

Vuoden 2011 liikennemäärät:

KVL	58058	KVLras	2752	Tieosa =	2	Suunta1 =	Espoo
KAVL	66485	KAVLras	3485	Etäisyys =	1614	Suunta2 =	Helsinki
KKVL	53746	KKVLras	2554	Kaistoja =	6		

Liikenteen koostumus:

	Ha	Ha+pk	Ha+av	La	Kaip	Kapp	Katp	Kevyet	Raskaat
Arkiliikenne	94,4 %	0,3 %	0,1 %	1,8 %	2,3 %	0,8 %	0,3 %	94,8 %	5,2 %
Koko vuosi	94,9 %	0,3 %	0,1 %	1,8 %	2,0 %	0,7 %	0,3 %	95,3 %	4,7 %

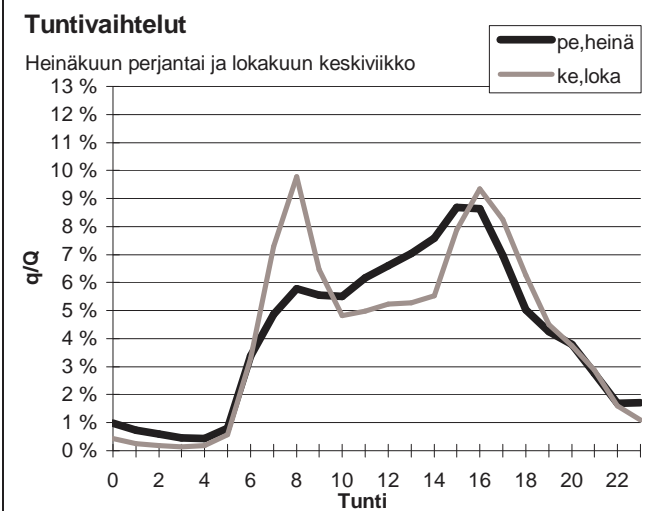
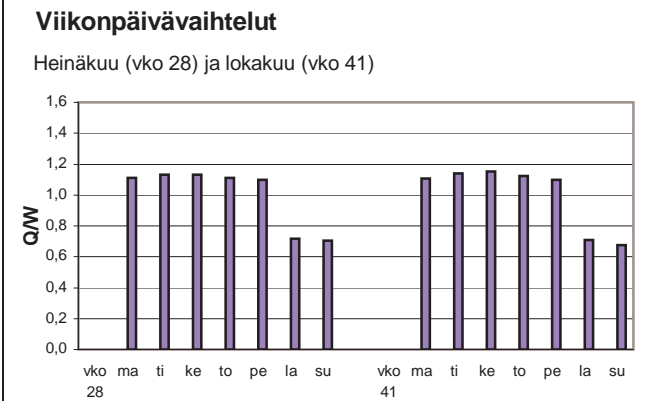
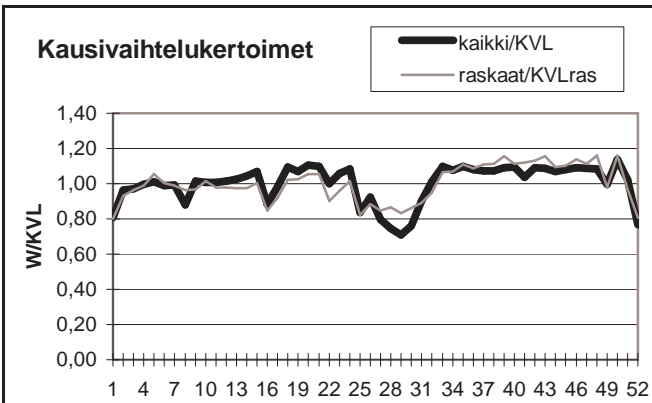

Yöliikenteen osuus (klo 22-07)

Heinäkuu	10,8 %	Lokakuu	7,8 %
----------	--------	---------	-------

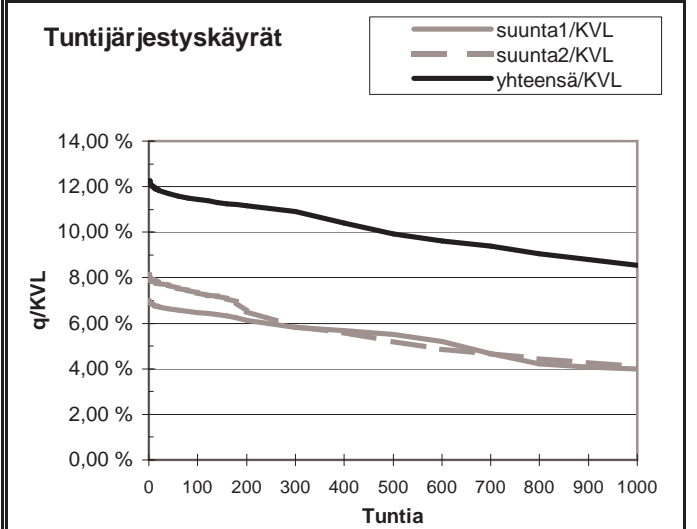
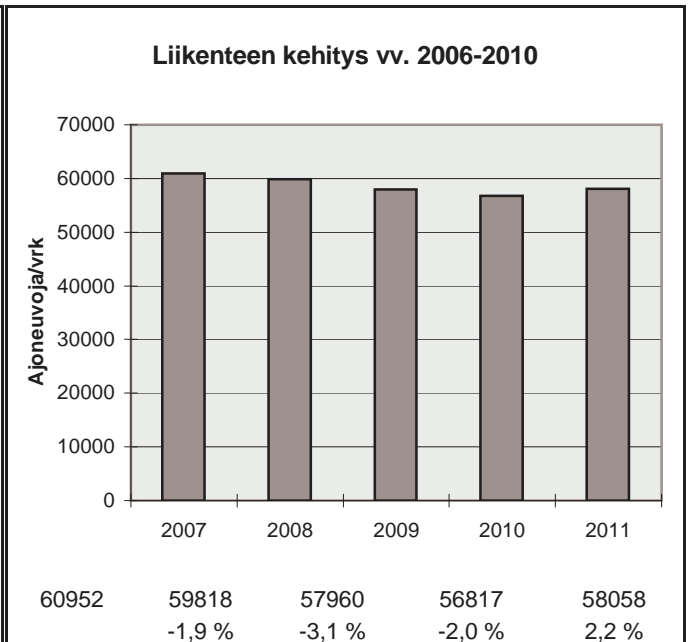

h	q	q/KVL	qras	qras/KVLras
1	7124	12,3 %	341	12,4 %
30	6852	11,8 %	317	11,5 %
100	6642	11,4 %	302	11,0 %
150	6550	11,3 %	295	10,7 %
300	6334	10,9 %	280	10,2 %
1000	4959	8,5 %	235	8,5 %
5000	1776	3,1 %	69	2,5 %

Vuoden 2011 liikennemäärät:

KVL	25305	KVLras	1009	Tieosa =	6	Suunta1 =	Kirkkonummi
KAVL	28233	KAVLras	1355	Etäisyys =	3600	Suunta2 =	Helsinki
KKVL	25723	KKVLras	1008	Kaistoja =	4		

Liikenteen koostumus:

	Ha	Ha+pk	Ha+av	La	Kaip	Kapp	Katp	Kevyet	Raskaat
Arkiliikenne	94,1 %	0,9 %	0,2 %	1,0 %	2,6 %	0,5 %	0,7 %	95,2 %	4,8 %
Koko vuosi	94,9 %	0,9 %	0,2 %	0,8 %	2,1 %	0,4 %	0,6 %	96,0 %	4,0 %

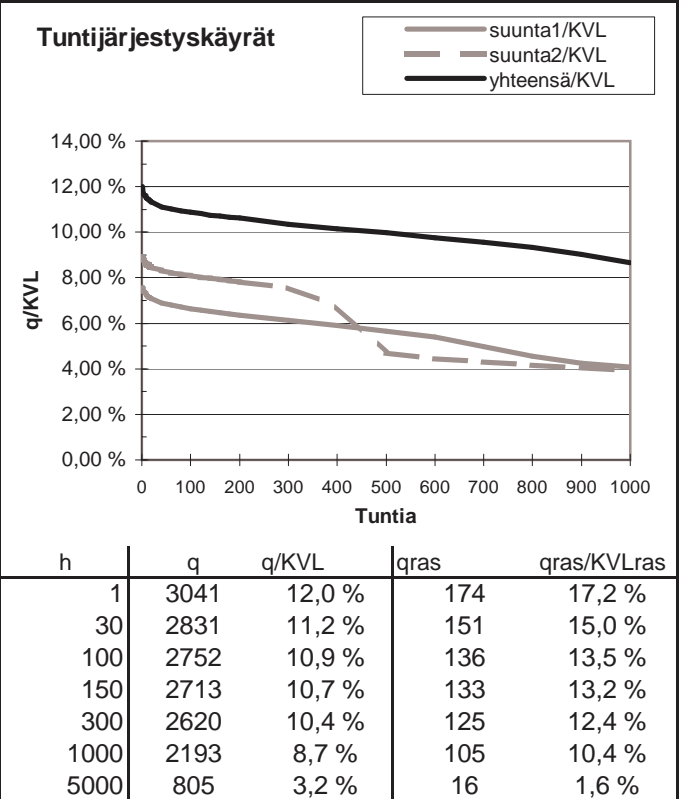
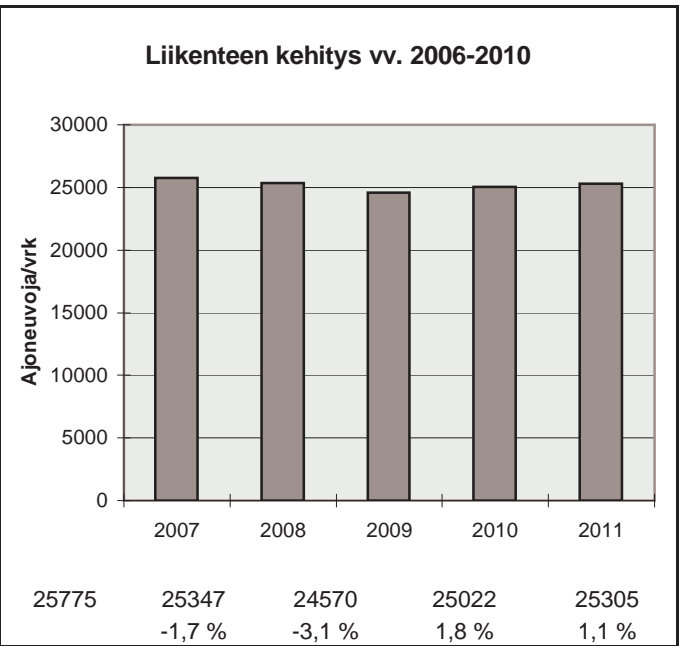
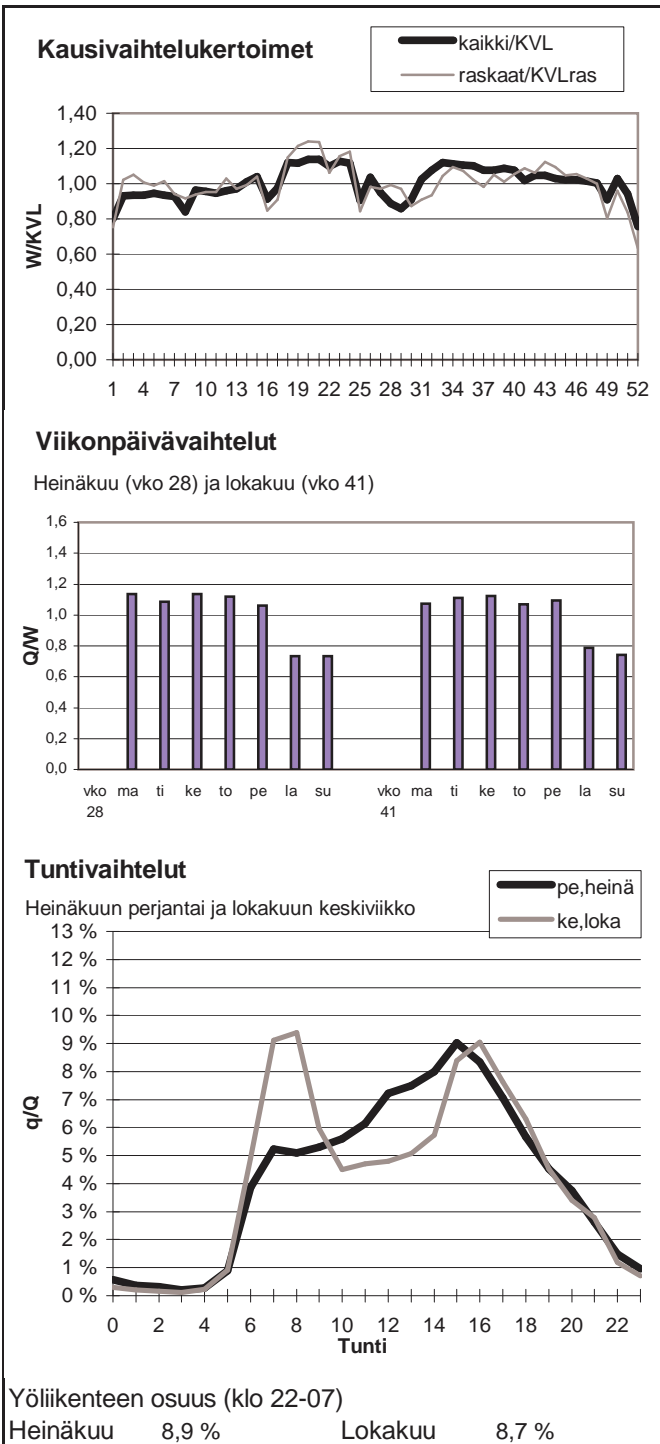

Vuoden 2011 liikennemäärät:

KVL	24735	KVLras	2113	Tieosa =	9	Suunta1 =	Turku
KAVL	25792	KAVLras	2720	Etäisyys =	1058	Suunta2 =	Helsinki
KKVL	27443	KKVLras	2181	Kaistoja =	4		

Liikenteen koostumus:

	Ha	Ha+pk	Ha+av	La	Kaip	Kapp	Katp	Kevyet	Raskaat
Arkiliikenne	88,2 %	1,0 %	0,3 %	0,9 %	3,0 %	3,1 %	3,6 %	89,5 %	10,5 %
Koko vuosi	90,0 %	1,2 %	0,3 %	0,9 %	2,4 %	2,5 %	2,7 %	91,5 %	8,5 %

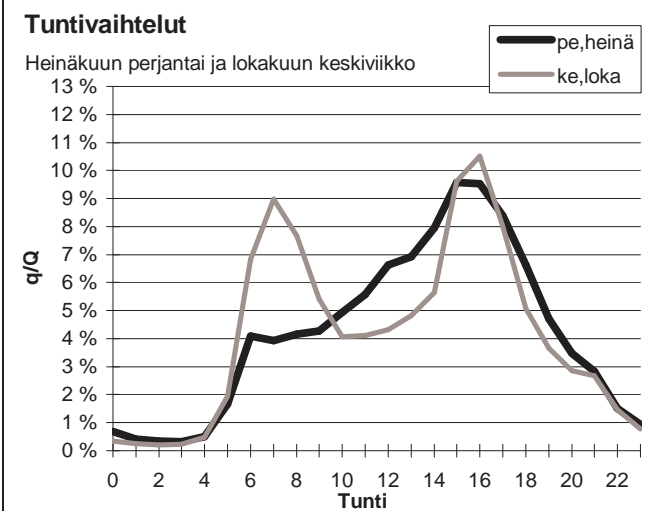
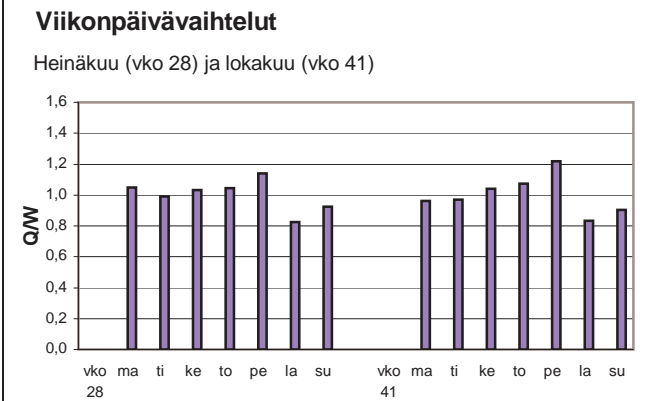
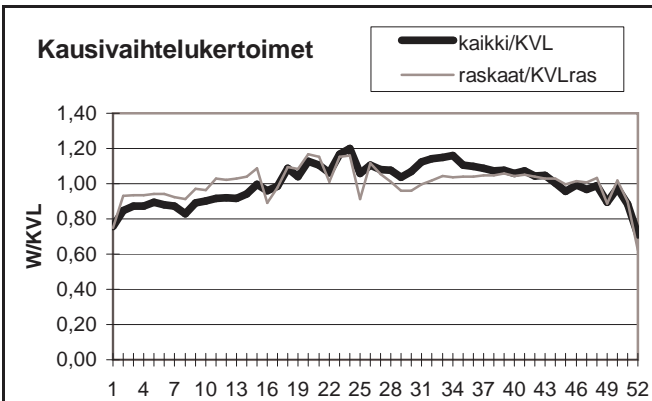

Yöliikenteen osuus (klo 22-07)

Heinäkuu	10,5 %	Lokakuu	12,6 %
----------	--------	---------	--------

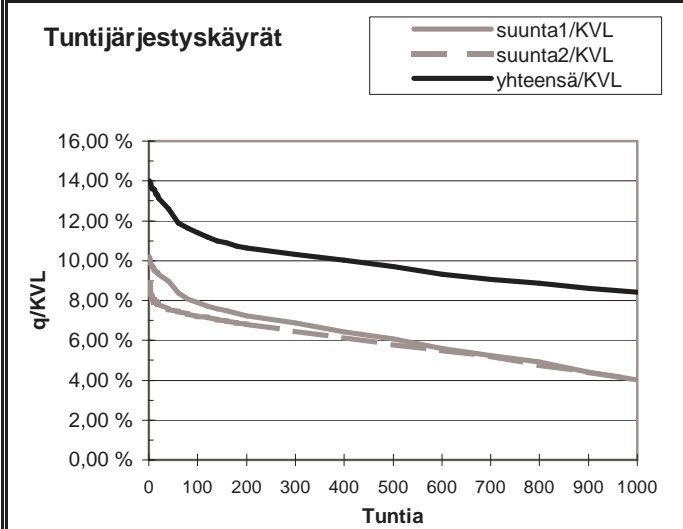

h	q	q/KVL	qras	qras/KVLras
1	3462	14,0 %	268	12,7 %
30	3192	12,9 %	224	10,6 %
100	2821	11,4 %	211	10,0 %
150	2705	10,9 %	206	9,7 %
300	2549	10,3 %	197	9,3 %
1000	2086	8,4 %	176	8,3 %
5000	782	3,2 %	55	2,6 %

Vuoden 2011 liikennemäärät:

KVL	3863	KVLras	265	Tieosa =	14	Suunta1 =	Turku
KAVL	3915	KAVLras	334	Etäisyys =	2530	Suunta2 =	Helsinki
KKVL	4564	KKVLras	283	Kaistoja =	2		

Liikenteen koostumus:

	Ha	Ha+pk	Ha+av	La	Kaip	Kapp	Katp	Kevyet	Raskaat
Arkiliikenne	88,6 %	2,3 %	0,6 %	1,6 %	3,9 %	0,8 %	2,3 %	91,5 %	8,5 %
Koko vuosi	90,0 %	2,5 %	0,6 %	1,3 %	3,2 %	0,7 %	1,7 %	93,1 %	6,9 %

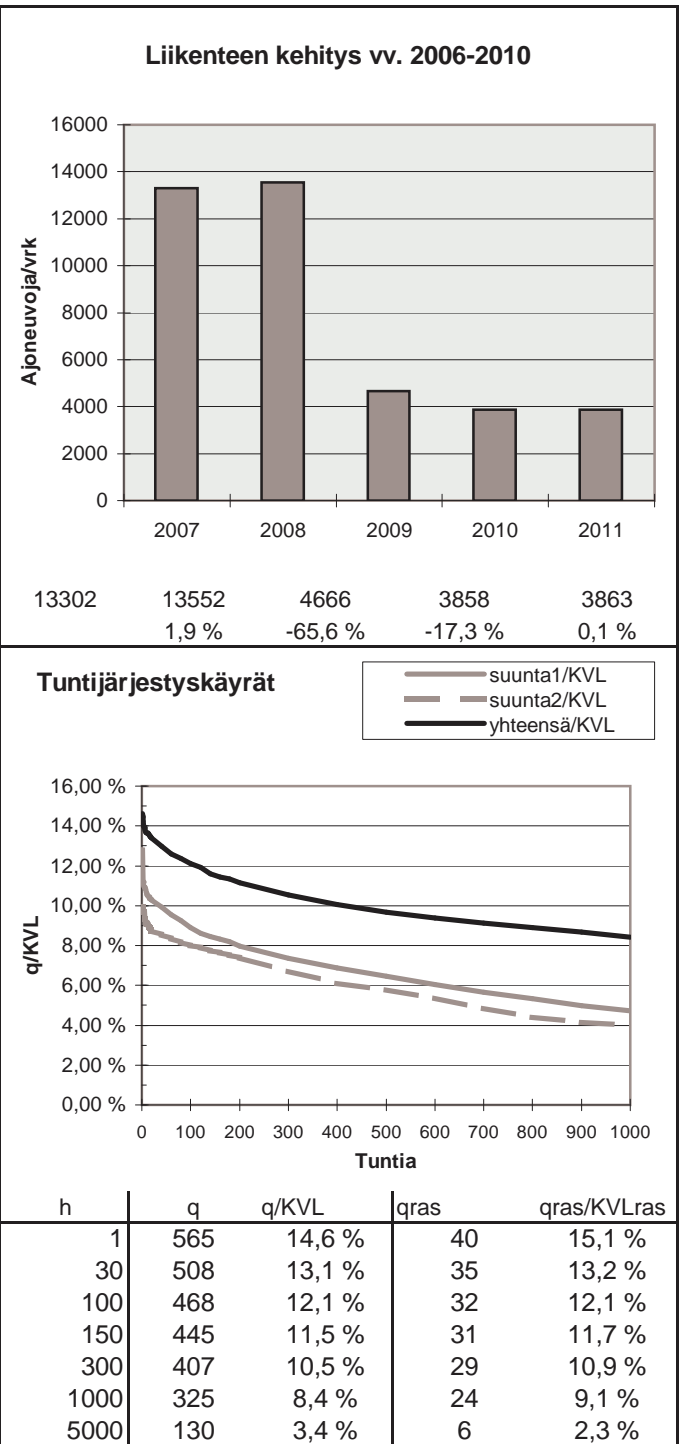
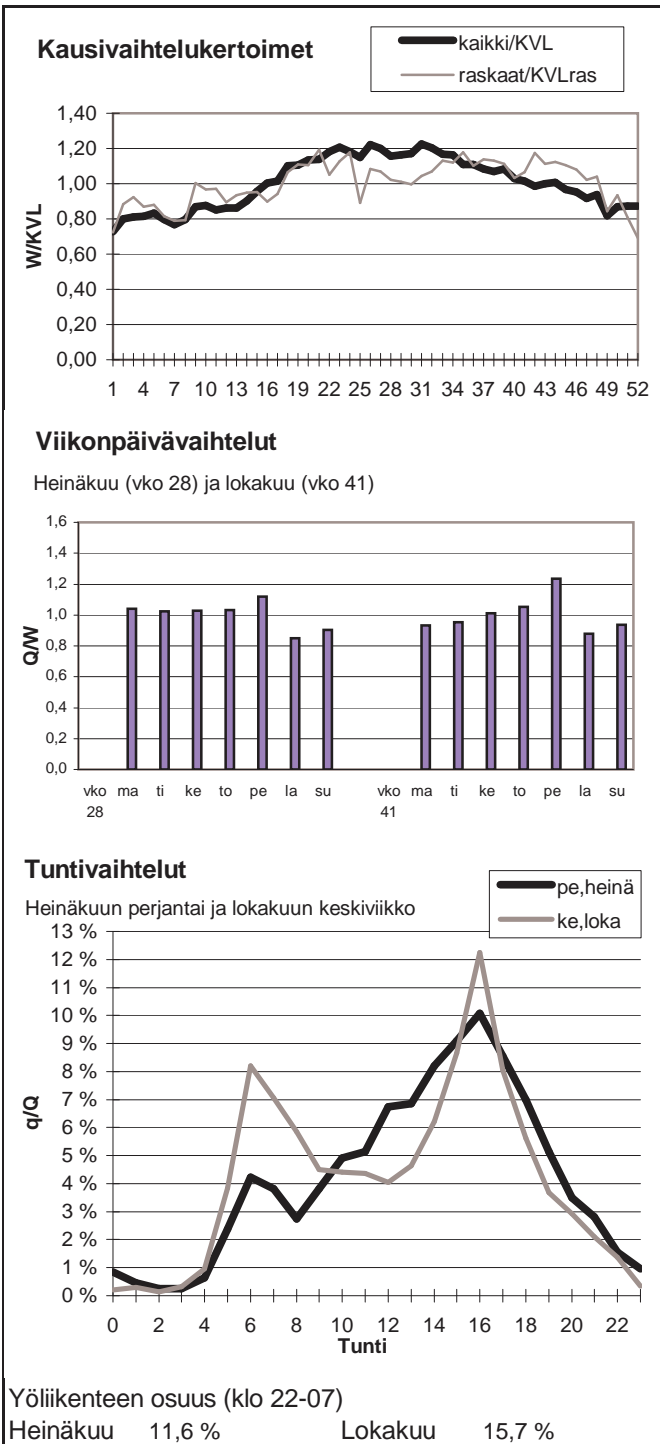

Vuoden 2011 liikennemäärät:

KVL	14364	KVLras	795	Tieosa =	1	Suunta1 =	Pori
KAVL	15890	KAVLras	1025	Etäisyys =	2200	Suunta2 =	Helsinki
KKVL	14330	KKVLras	800	Kaistoja =	4		

Liikenteen koostumus:

	Ha	Ha+pk	Ha+av	La	Kaip	Kapp	Katp	Kevyet	Raskaat
Arkiliikenne	92,5 %	0,9 %	0,2 %	0,9 %	2,5 %	1,1 %	1,9 %	93,6 %	6,4 %
Koko vuosi	93,2 %	1,1 %	0,2 %	1,0 %	2,1 %	0,9 %	1,5 %	94,5 %	5,5 %

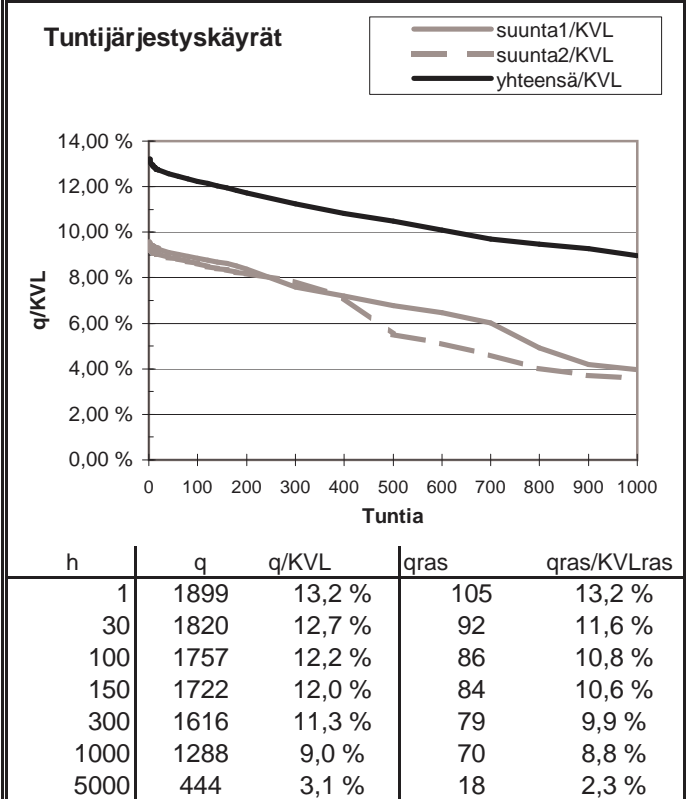
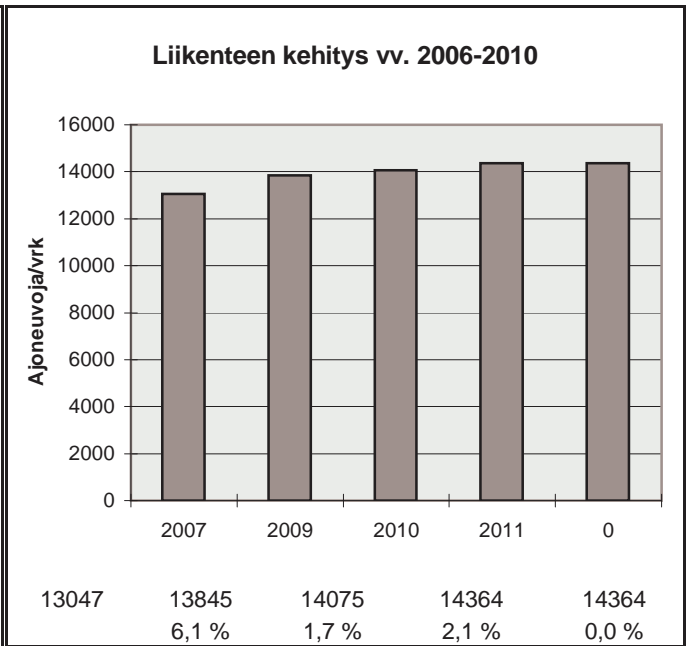
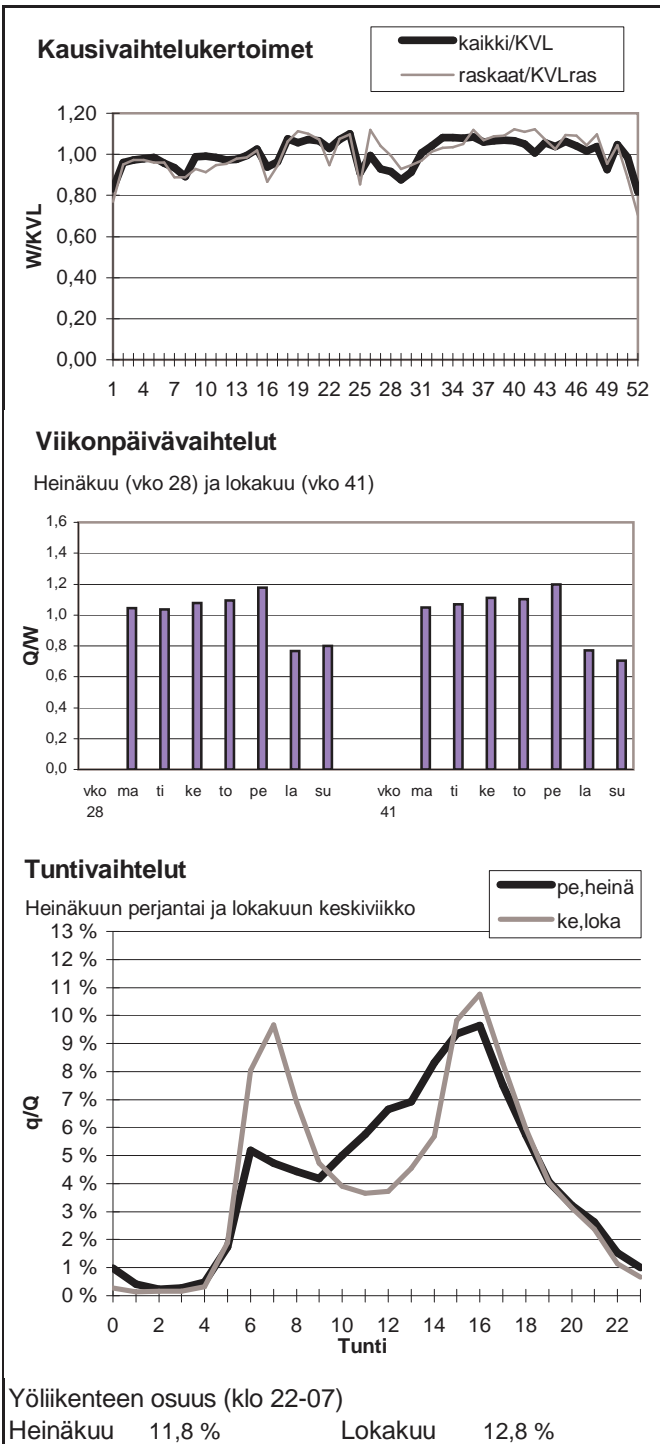

Vuoden 2011 liikennemäärät:

KVL	44400	KVLras	3006	Tieosa =	102	Suunta1 =	Hämeenlinna
KAVL	51271	KAVLras	4058	Etäisyys =	799	Suunta2 =	Helsinki
KKVL	43152	KKVLras	3003	Kaistoja =	4		

Liikenteen koostumus:

	Ha	Ha+pk	Ha+av	La	Kaip	Kapp	Katp	Kevyet	Raskaat
Arkiliikenne	91,4 %	0,6 %	0,2 %	1,2 %	4,5 %	1,1 %	1,1 %	92,1 %	7,9 %
Koko vuosi	92,4 %	0,6 %	0,2 %	1,2 %	3,7 %	0,9 %	0,9 %	93,2 %	6,8 %

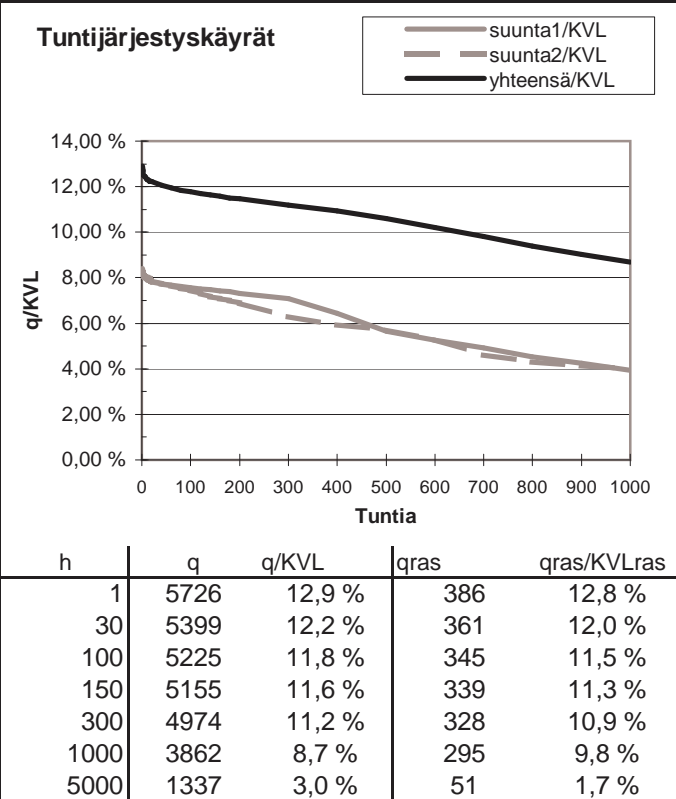
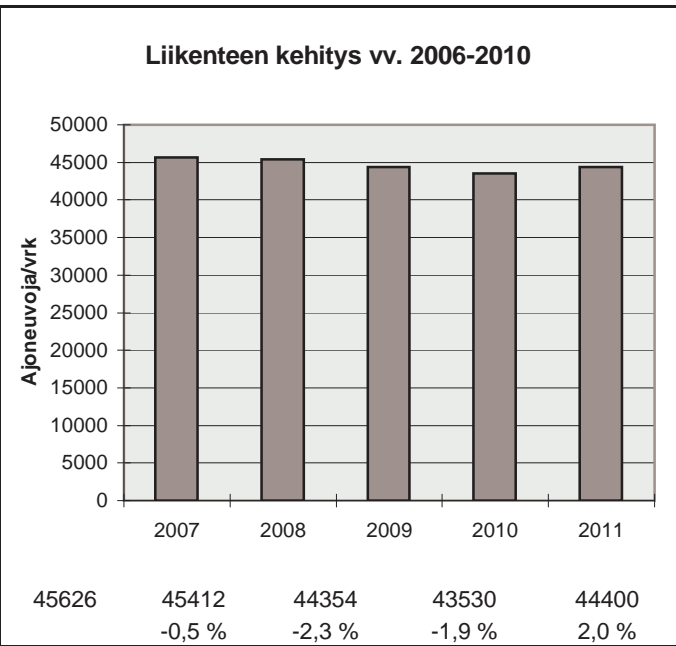
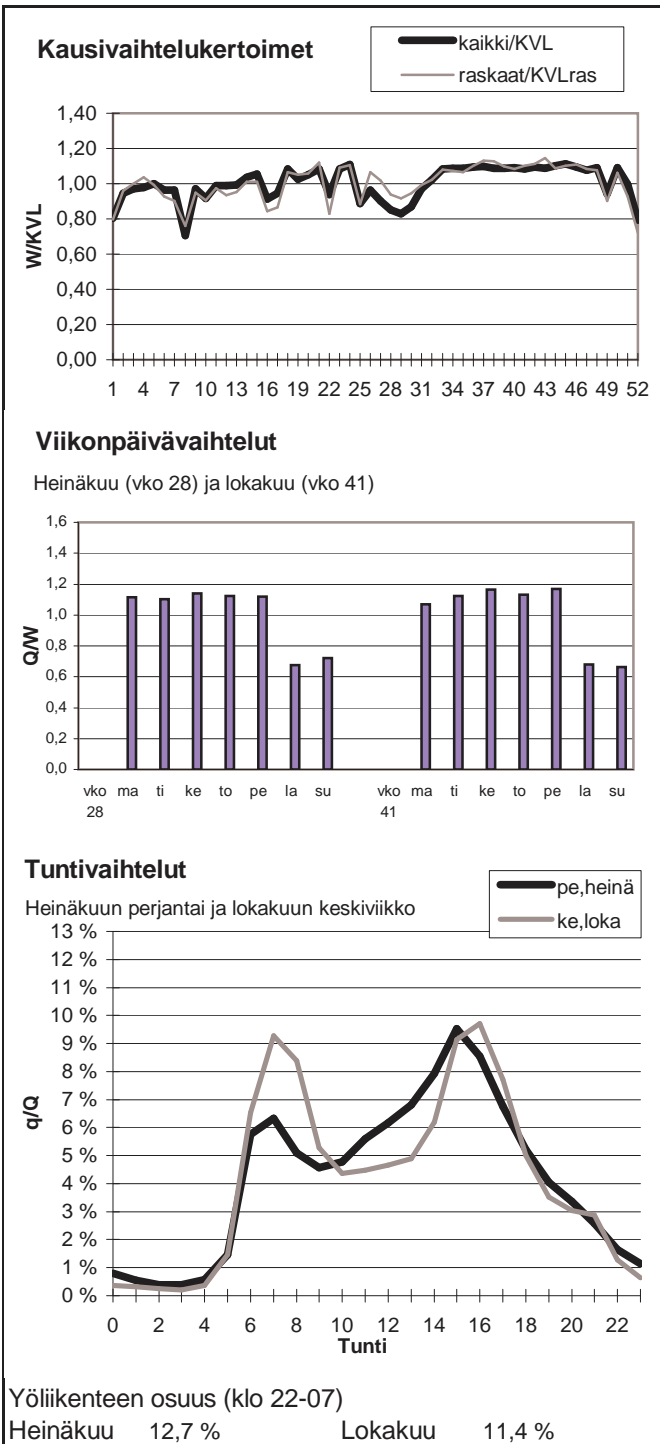

Vuoden 2011 liikennemäärät:

KVL	25783	KVLras	2122	Tieosa =	106	Suunta1 =	Hämeenlinna
KAVL	27440	KAVLras	2813	Etäisyys =	4555	Suunta2 =	Helsinki
KKVL	27252	KKVLras	2162	Kaistoja =	4		

Liikenteen koostumus:

	Ha	Ha+pk	Ha+av	La	Kaip	Kapp	Katp	Kevyet	Raskaat
Arkiliikenne	88,6 %	0,9 %	0,2 %	0,5 %	2,9 %	3,0 %	3,9 %	89,7 %	10,3 %
Koko vuosi	90,5 %	1,0 %	0,2 %	0,5 %	2,4 %	2,3 %	3,0 %	91,8 %	8,2 %

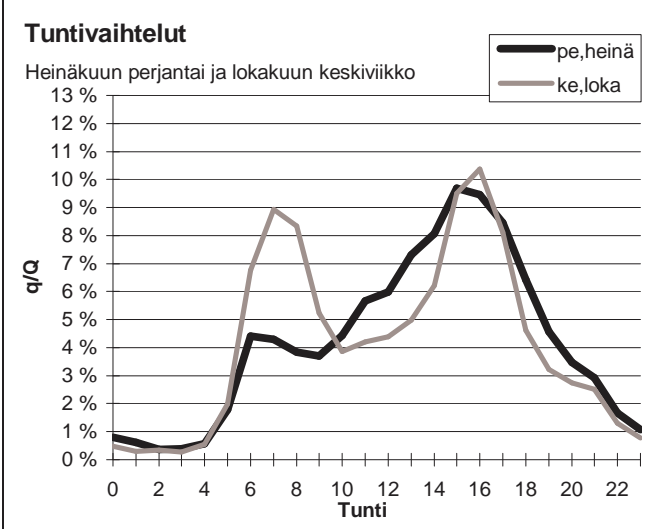
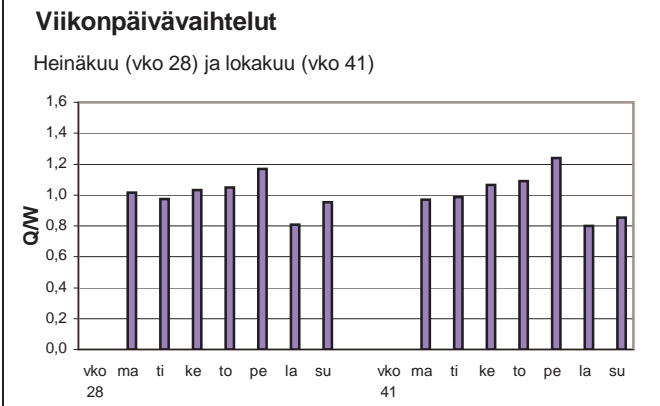
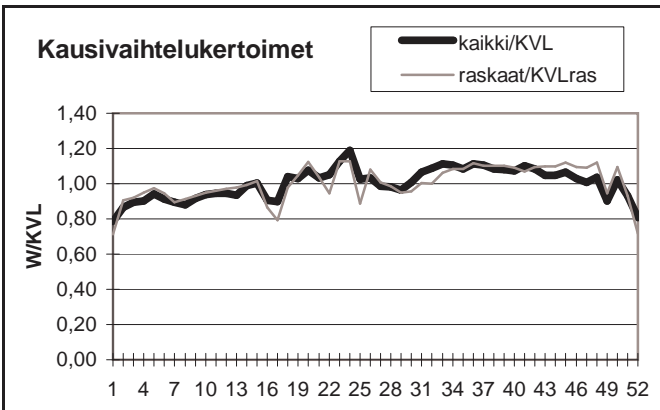

Yöliikenteen osuus (klo 22-07)

Heinäkuu	11,7 %	Lokakuu	12,8 %
----------	--------	---------	--------

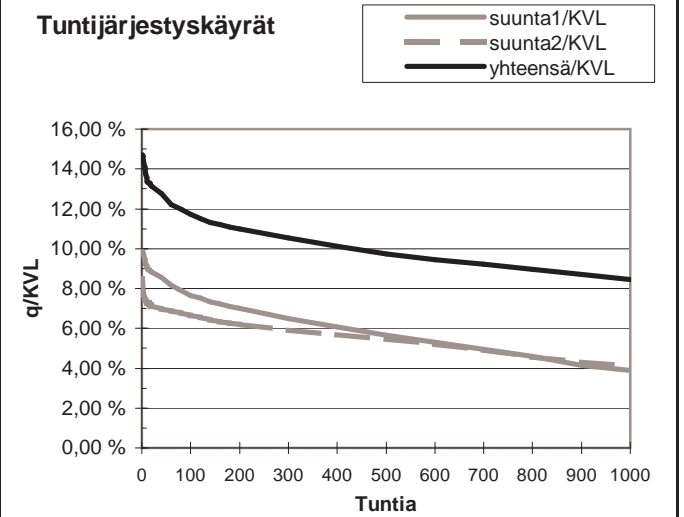
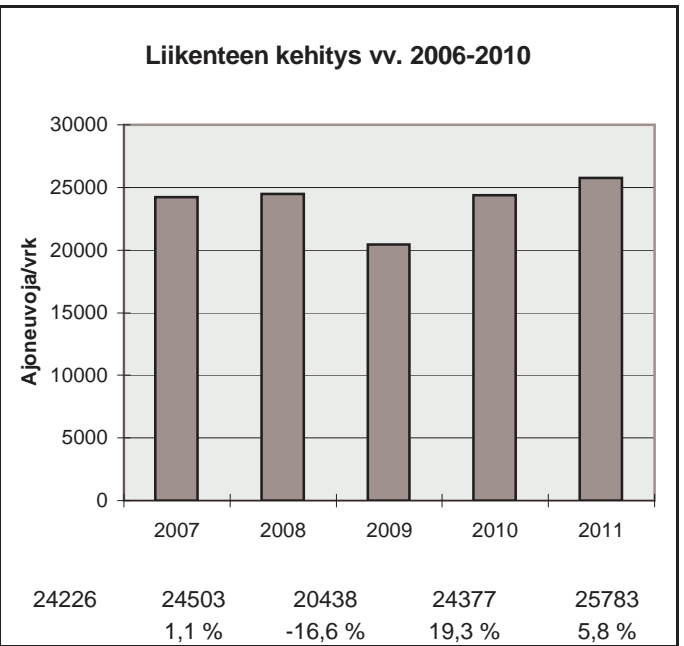

h	q	q/KVL	qras	qras/KVLras
1	3792	14,7 %	251	11,8 %
30	3347	13,0 %	228	10,7 %
100	3024	11,7 %	217	10,2 %
150	2898	11,2 %	213	10,0 %
300	2721	10,6 %	205	9,7 %
1000	2180	8,5 %	182	8,6 %
5000	790	3,1 %	50	2,4 %

Vuoden 2011 liikennemäärät:

KVL	48285	KVLras	2752	Tieosa =	103	Suunta1 =	Mäntsälä
KAVL	53970	KAVLras	3547	Etäisyys =	2500	Suunta2 =	Helsinki
KKVL	47431	KKVLras	2794	Kaistoja =	4		

Liikenteen koostumus:

	Ha	Ha+pk	Ha+av	La	Kaip	Kapp	Katp	Kevyet	Raskaat
Arkiliikenne	92,4 %	0,9 %	0,2 %	1,7 %	3,2 %	0,9 %	0,9 %	93,4 %	6,6 %
Koko vuosi	93,3 %	0,9 %	0,2 %	1,6 %	2,6 %	0,8 %	0,7 %	94,3 %	5,7 %

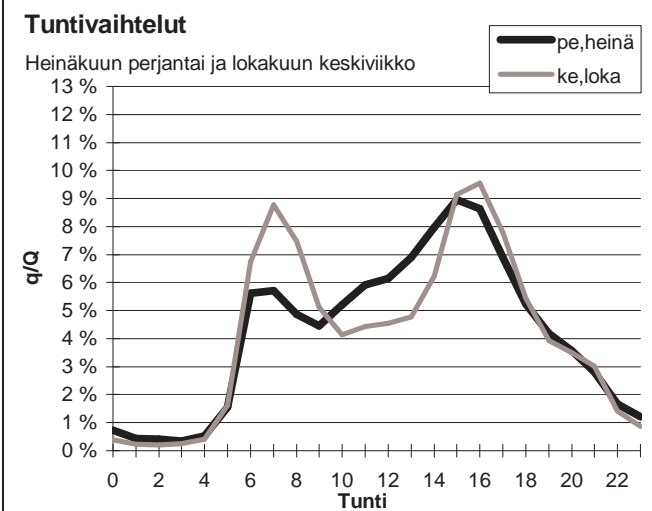
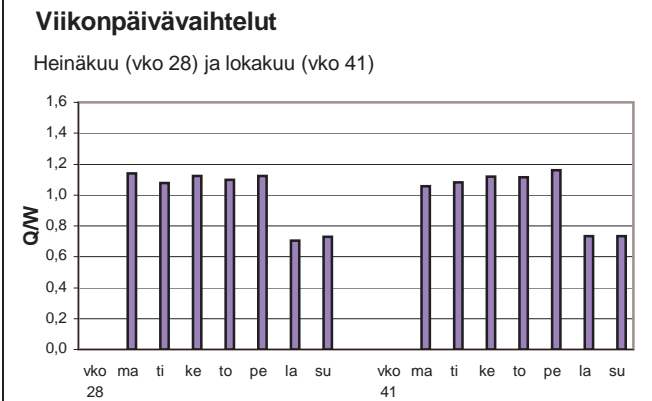
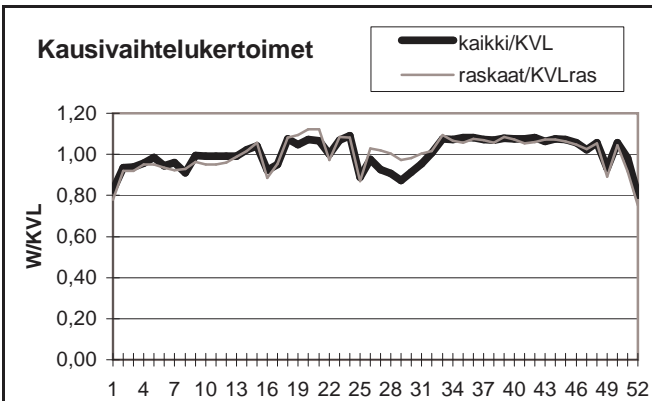

Yöliikenteen osuus (klo 22-07)

Heinäkuu	12,5 %	Lokakuu	12,1 %
----------	--------	---------	--------

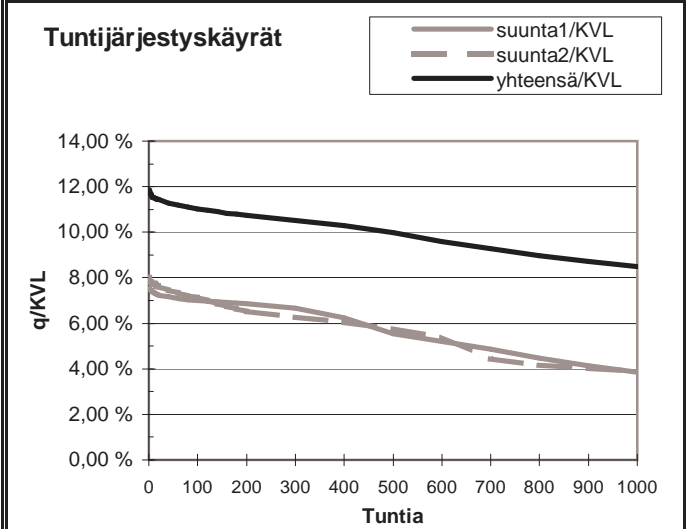
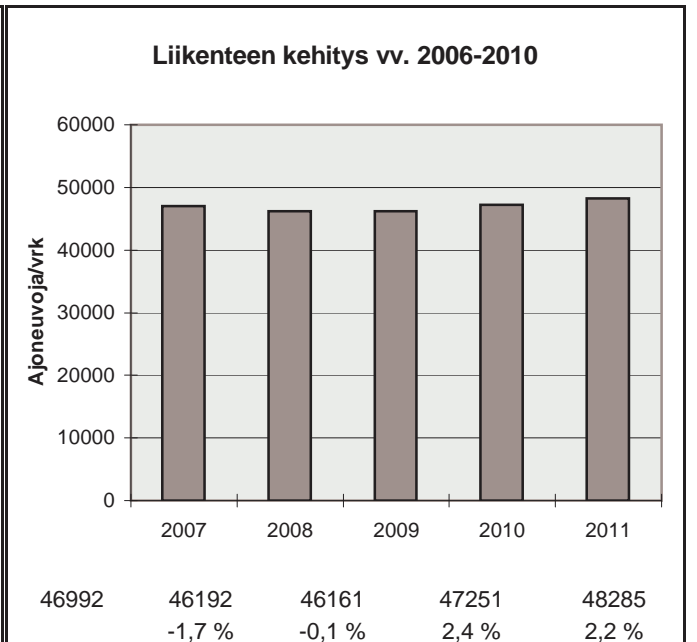

h	q	q/KVL	qras	qras/KVLras
1	5731	11,9 %	340	12,4 %
30	5471	11,3 %	297	10,8 %
100	5319	11,0 %	286	10,4 %
150	5243	10,9 %	282	10,2 %
300	5078	10,5 %	273	9,9 %
1000	4093	8,5 %	248	9,0 %
5000	1584	3,3 %	60	2,2 %



Vuoden 2011 liikennemäärät:

KVL	24098	KVLras	2017	Tieosa =	110	Suunta1 =	Lahti
KAVL	23506	KAVLras	2581	Etäisyys =	4543	Suunta2 =	Helsinki
KKVL	27571	KKVLras	2096	Kaistoja =	4		

Liikenteen koostumus:

	Ha	Ha+pk	Ha+av	La	Kaip	Kapp	Katp	Kevyet	Raskaat
Arkiliikenne	87,2 %	1,5 %	0,4 %	0,6 %	3,0 %	2,8 %	4,6 %	89,0 %	11,0 %
Koko vuosi	89,6 %	1,7 %	0,3 %	0,7 %	2,3 %	2,0 %	3,4 %	91,6 %	8,4 %

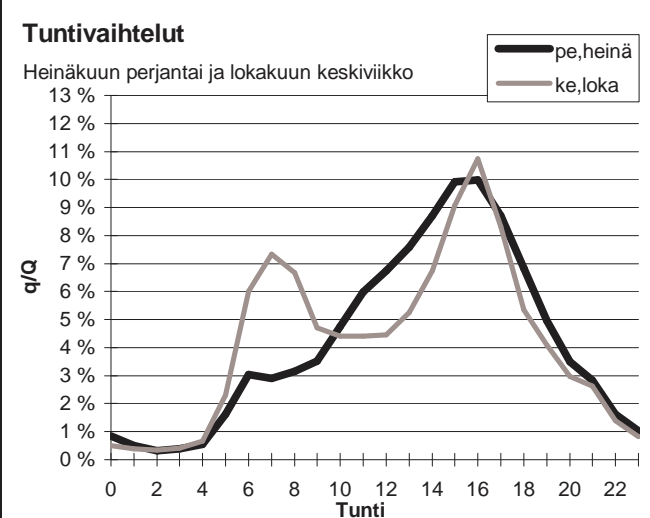
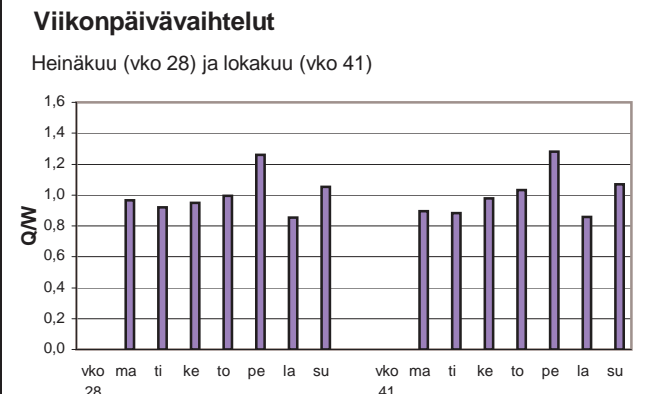
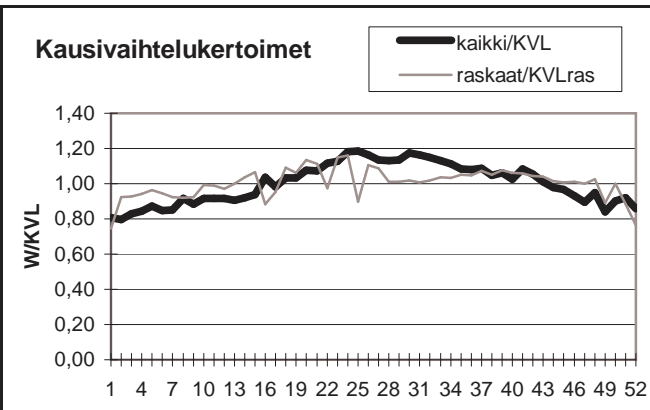

Yöliikenteen osuus (klo 22-07)

Heinäkuu	9,9 %	Lokakuu	12,8 %
----------	-------	---------	--------

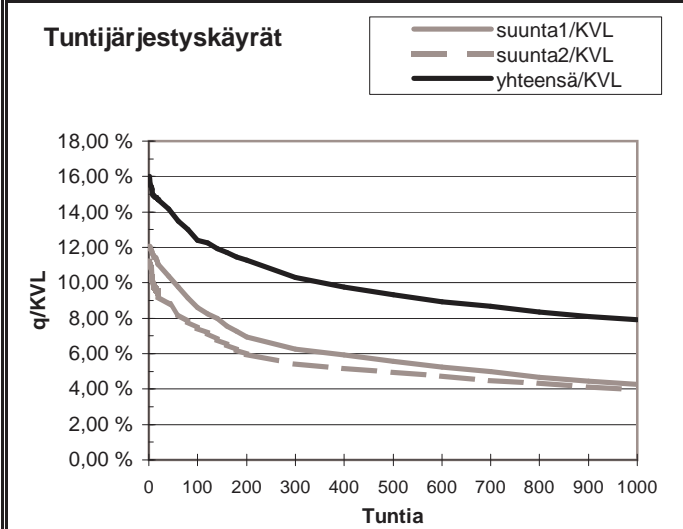
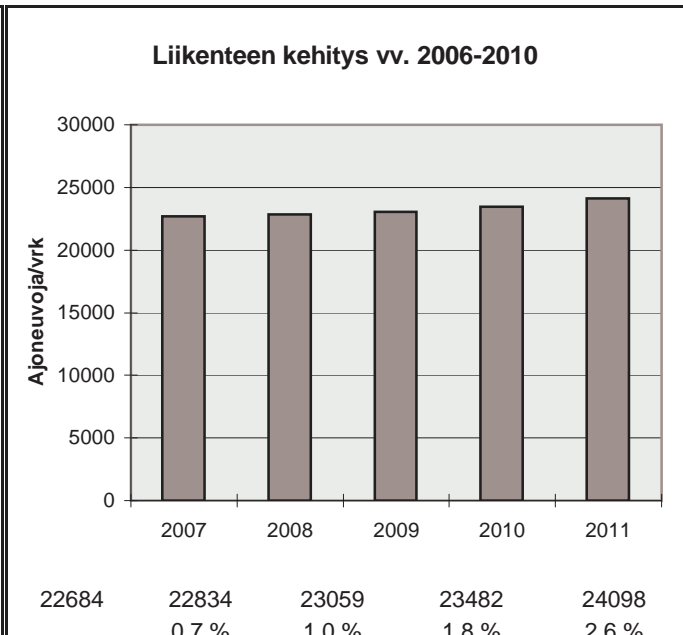

h	q	q/KVL	qras	qras/KVLras
1	3861	16,0 %	208	10,3 %
30	3475	14,4 %	187	9,3 %
100	2991	12,4 %	178	8,8 %
150	2846	11,8 %	175	8,7 %
300	2482	10,3 %	169	8,4 %
1000	1906	7,9 %	153	7,6 %
5000	779	3,2 %	58	2,9 %

Vuoden 2011 liikennemäärät:

KVL	6870	KVLras	779	Tieosa =	117	Suunta1 =	Kouvola
KAVL	6346	KAVLras	1000	Etäisyys =	2820	Suunta2 =	Porvoo
KKVL	8324	KKVLras	788	Kaistoja =	2		

Liikenteen koostumus:

	Ha	Ha+pk	Ha+av	La	Kaip	Kapp	Katp	Kevyet	Raskaat
Arkiliikenne	82,0 %	1,9 %	0,4 %	0,7 %	2,5 %	5,0 %	7,6 %	84,2 %	15,8 %
Koko vuosi	86,1 %	2,2 %	0,4 %	0,7 %	1,9 %	3,4 %	5,3 %	88,7 %	11,3 %

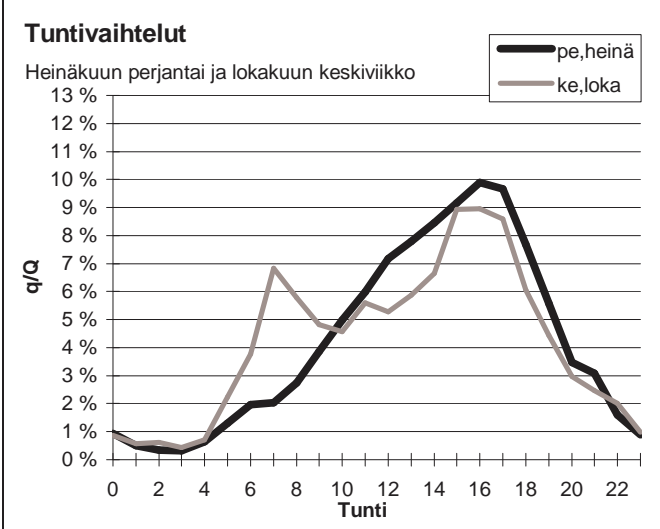
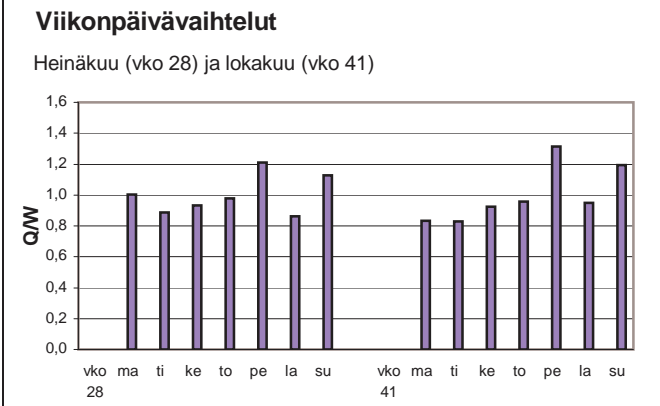
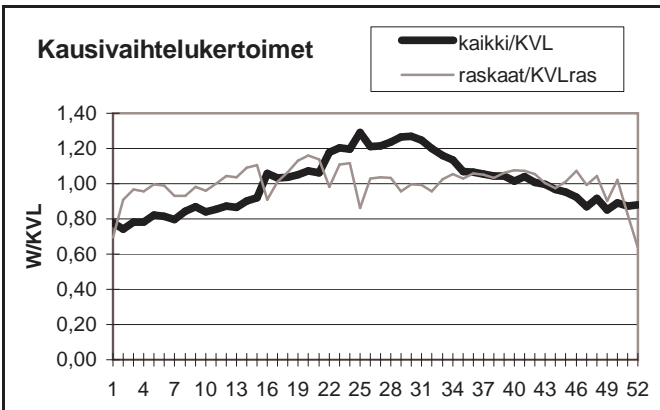

Yöliikenteen osuus (klo 22-07)

Heinäkuu	8,5 %	Lokakuu	12,2 %
----------	-------	---------	--------

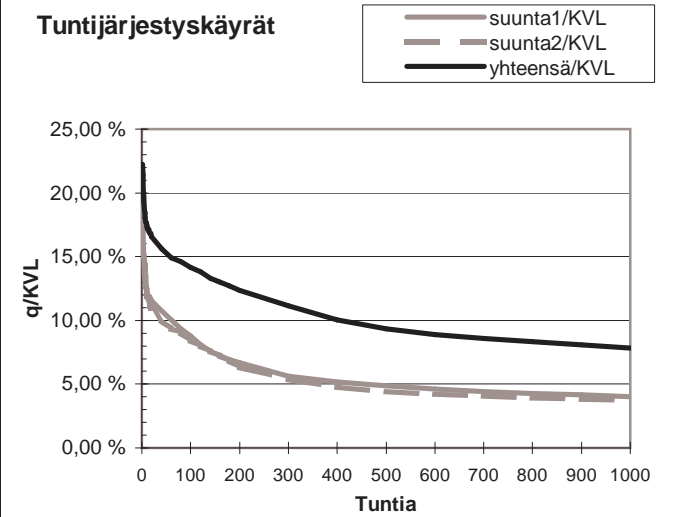
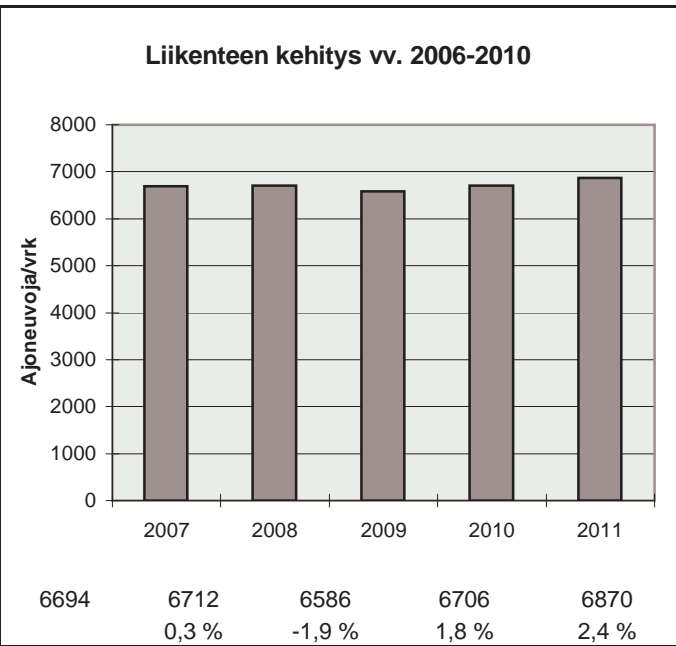

h	q	q/KVL	qras	qras/KVLras
1	1529	22,3 %	96	12,3 %
30	1109	16,1 %	83	10,7 %
100	972	14,1 %	77	9,9 %
150	904	13,2 %	75	9,6 %
300	765	11,1 %	71	9,1 %
1000	539	7,8 %	61	7,8 %
5000	224	3,3 %	24	3,1 %

Vuoden 2011 liikennemäärät:

KVL	9082	KVLras	985	Tieosa =	19	Suunta1 =	Hanko
KAVL	9759	KAVLras	1317	Etäisyys =	5020	Suunta2 =	Lohja
KKVL	10227	KKVLras	967	Kaistoja =	2		

Liikenteen koostumus:

	Ha	Ha+pk	Ha+av	La	Kaip	Kapp	Katp	Kevyet	Raskaat
Arkiliikenne	84,2 %	1,8 %	0,5 %	1,0 %	3,7 %	3,4 %	5,4 %	86,5 %	13,5 %
Koko vuosi	86,6 %	2,0 %	0,6 %	0,9 %	3,1 %	2,8 %	4,2 %	89,2 %	10,8 %

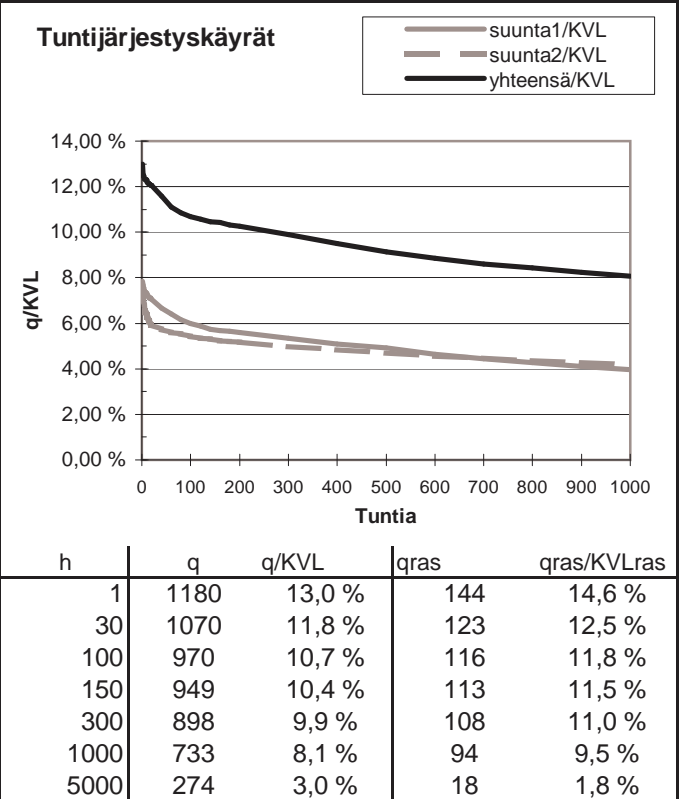
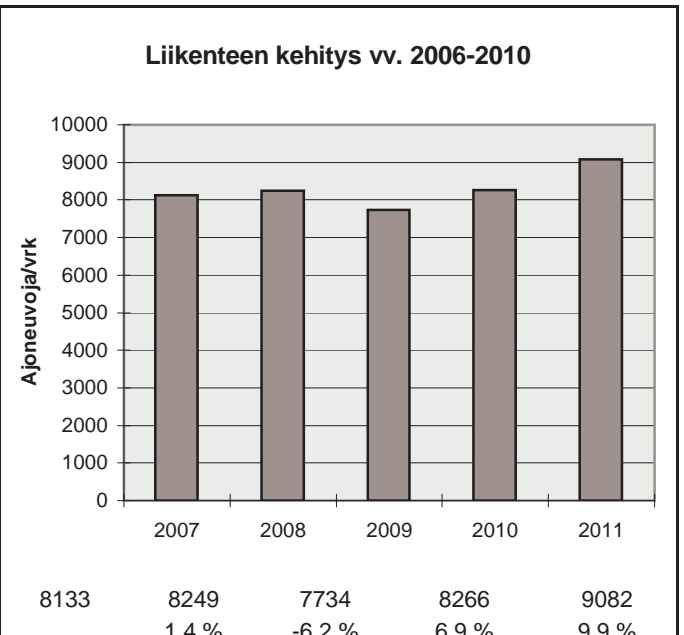
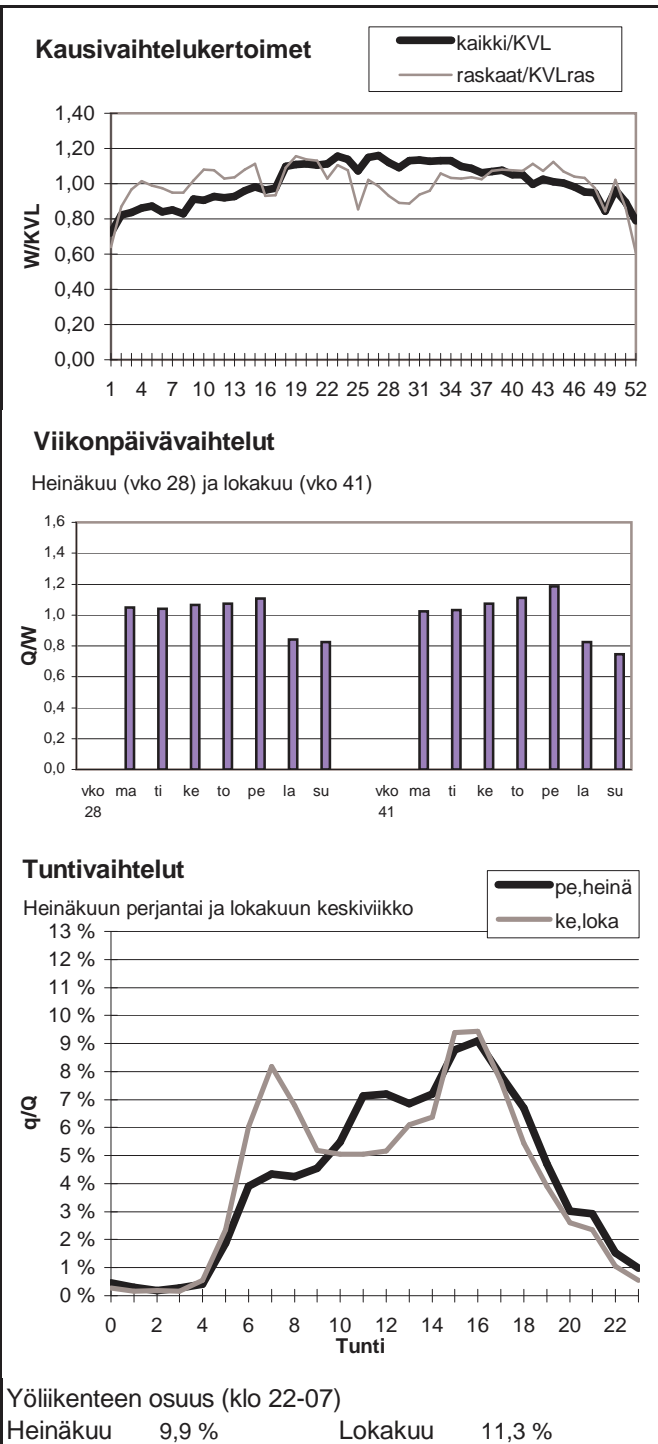

Vuoden 2011 liikennemäärät:

KVL	6678	KVLras	473	Tieosa =	1	Suunta1 =	Mäntsälä
KAVL	7201	KAVLras	623	Etäisyys =	4276	Suunta2 =	Porvoo
KKVL	6946	KKVLras	479	Kaistoja =	2		

Liikenteen koostumus:

	Ha	Ha+pk	Ha+av	La	Kaip	Kapp	Katp	Kevyet	Raskaat
Arkiliikenne	88,2 %	2,4 %	0,8 %	0,6 %	3,7 %	1,0 %	3,2 %	91,4 %	8,6 %
Koko vuosi	89,8 %	2,4 %	0,8 %	0,5 %	3,2 %	0,8 %	2,6 %	92,9 %	7,1 %

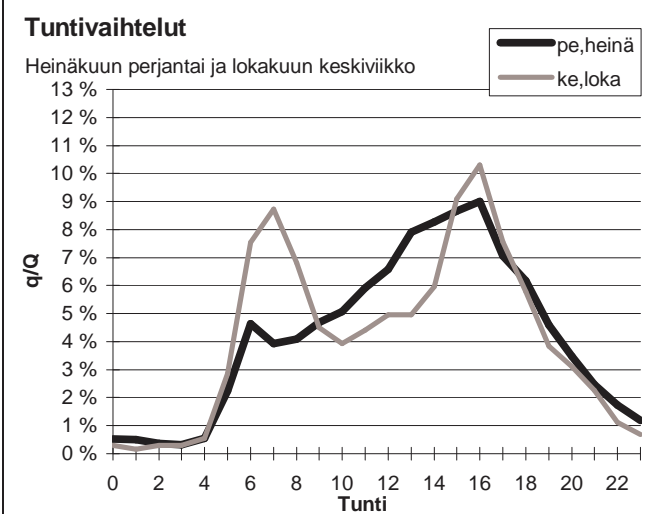
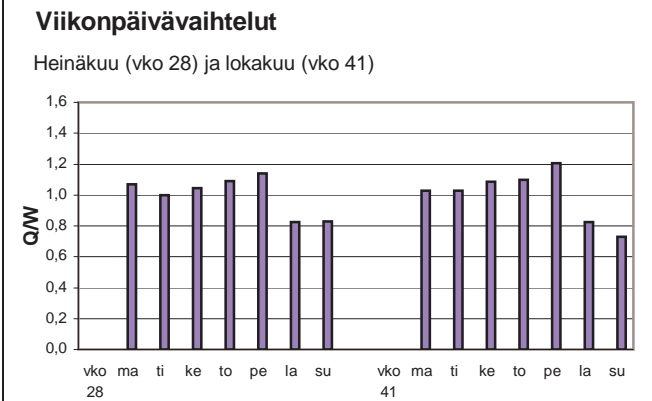
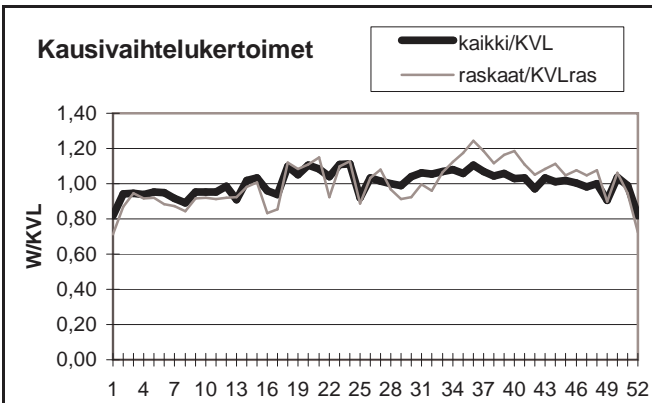

Yöliikenteen osuus (klo 22-07)

Heinäkuu	12,1 %	Lokakuu	13,8 %
----------	--------	---------	--------

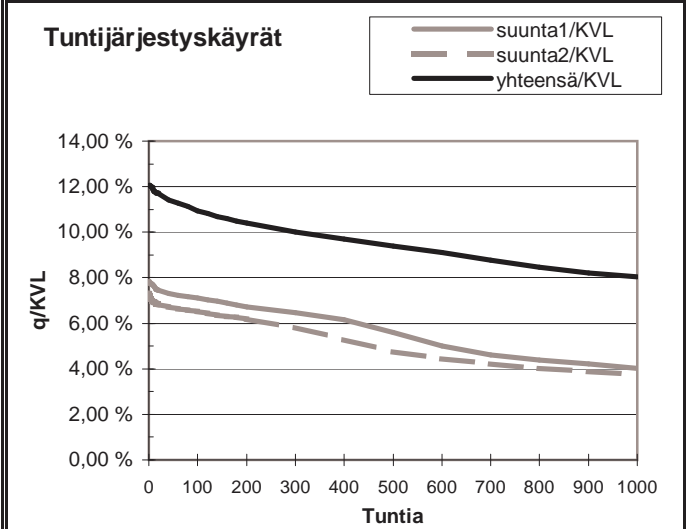
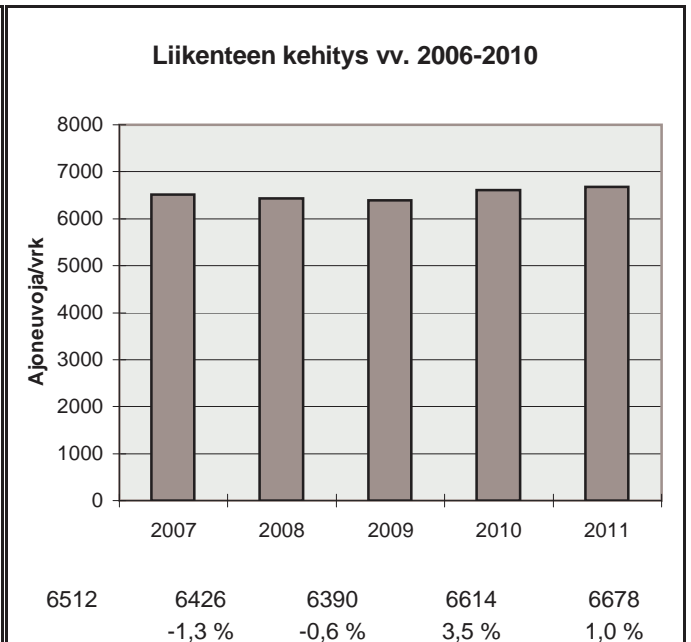

h	q	q/KVL	qras	qras/KVLras
1	806	12,1 %	73	15,4 %
30	773	11,6 %	61	12,9 %
100	731	10,9 %	56	11,8 %
150	709	10,6 %	54	11,4 %
300	669	10,0 %	50	10,6 %
1000	536	8,0 %	43	9,1 %
5000	212	3,2 %	10	2,1 %

Vuoden 2011 liikennemäärät:

KVL	47991	KVLras	2375	Tieosa =	3	Suunta1 =	Itäkeskus
KAVL	54860	KAVLras	3153	Etäisyys =	490	Suunta2 =	Espoo
KKVL	46658	KKVLras	2522	Kaistoja =	6		

Liikenteen koostumus:

	Ha	Ha+pk	Ha+av	La	Kaip	Kapp	Katp	Kevyet	Raskaat
Arkiliikenne	93,5 %	0,6 %	0,2 %	0,2 %	3,2 %	1,2 %	1,2 %	94,3 %	5,7 %
Koko vuosi	94,2 %	0,6 %	0,2 %	0,2 %	2,7 %	1,0 %	1,1 %	95,1 %	4,9 %

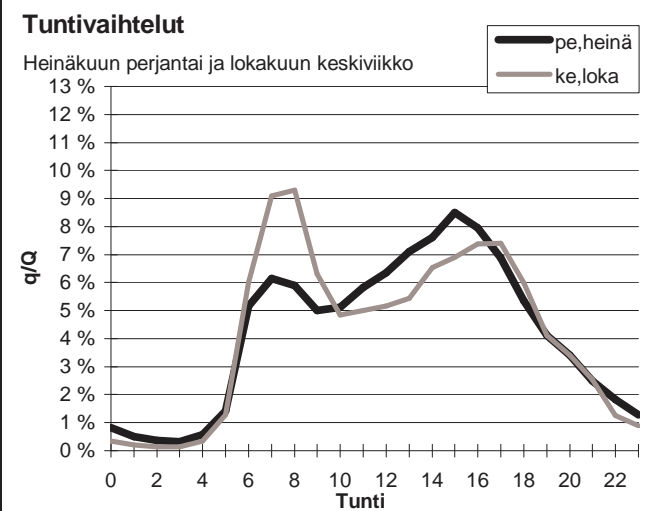
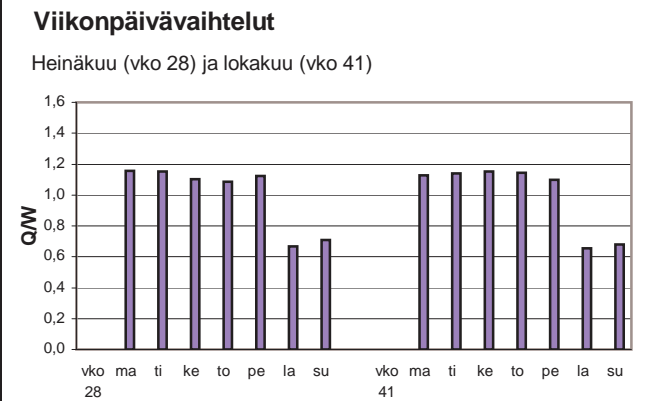
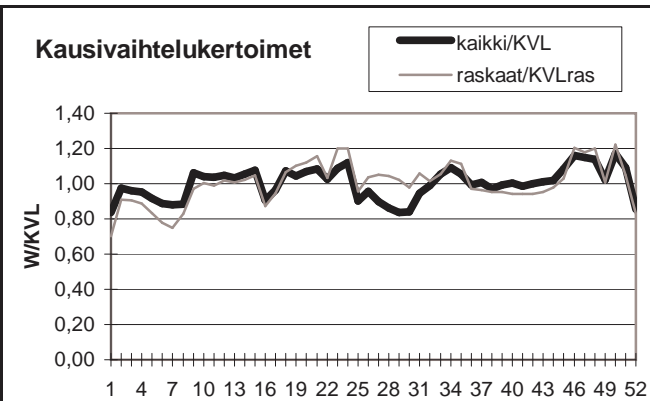

Yöliikenteen osuus (klo 22-07)

Heinäkuu	12,3 %	Lokakuu	10,6 %
----------	--------	---------	--------

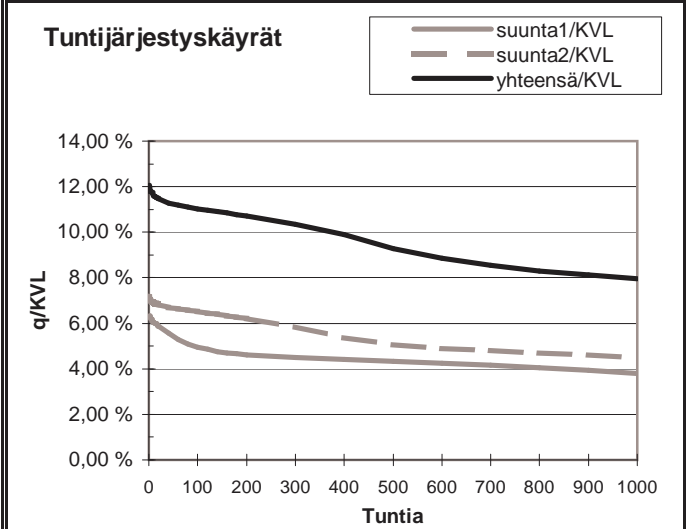
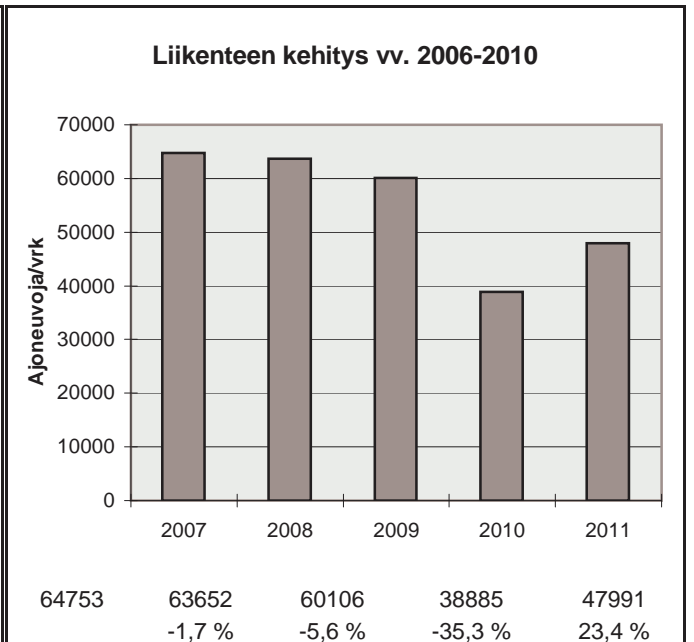

h	q	q/KVL	qras	qras/KVLras
1	5783	12,1 %	350	14,7 %
30	5450	11,4 %	310	13,1 %
100	5295	11,0 %	289	12,2 %
150	5213	10,9 %	280	11,8 %
300	4964	10,3 %	266	11,2 %
1000	3819	8,0 %	225	9,5 %
5000	1493	3,1 %	52	2,2 %

Vuoden 2011 liikennemäärät:

KVL	28667	KVLras	2287	Tieosa =	1	Suunta1 =	OTANIEMI
KAVL	34534	KAVLras	2966	Etäisyys =	490	Suunta2 =	LÄNSIVÄYLÄ
KKVL	26029	KKVLras	2224	Kaistoja =	6		

Liikenteen koostumus:

	Ha	Ha+pk	Ha+av	La	Kaip	Kapp	Katp	Kevyet	Raskaat
Arkiliikenne	91,0 %	0,2 %	0,3 %	0,1 %	4,3 %	1,8 %	2,4 %	91,4 %	8,6 %
Koko vuosi	91,5 %	0,2 %	0,3 %	0,1 %	4,0 %	1,7 %	2,2 %	92,0 %	8,0 %

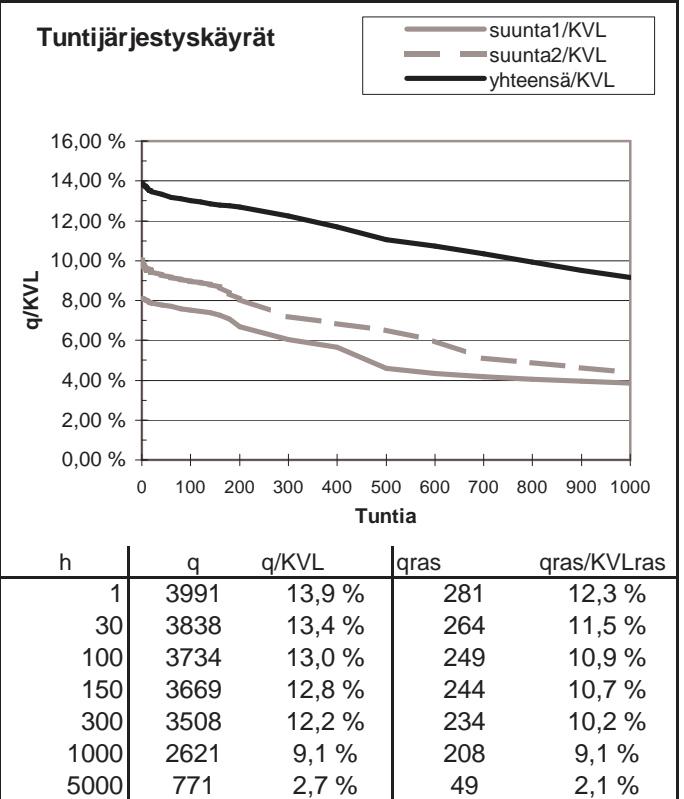
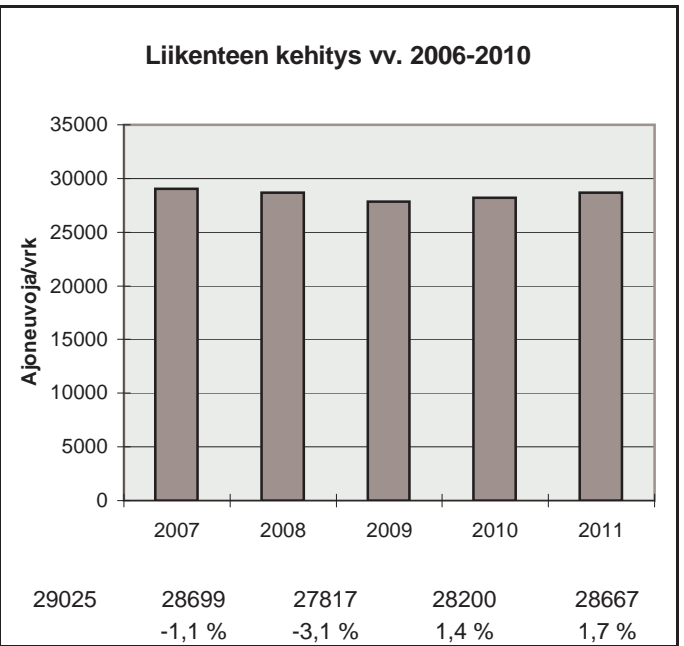
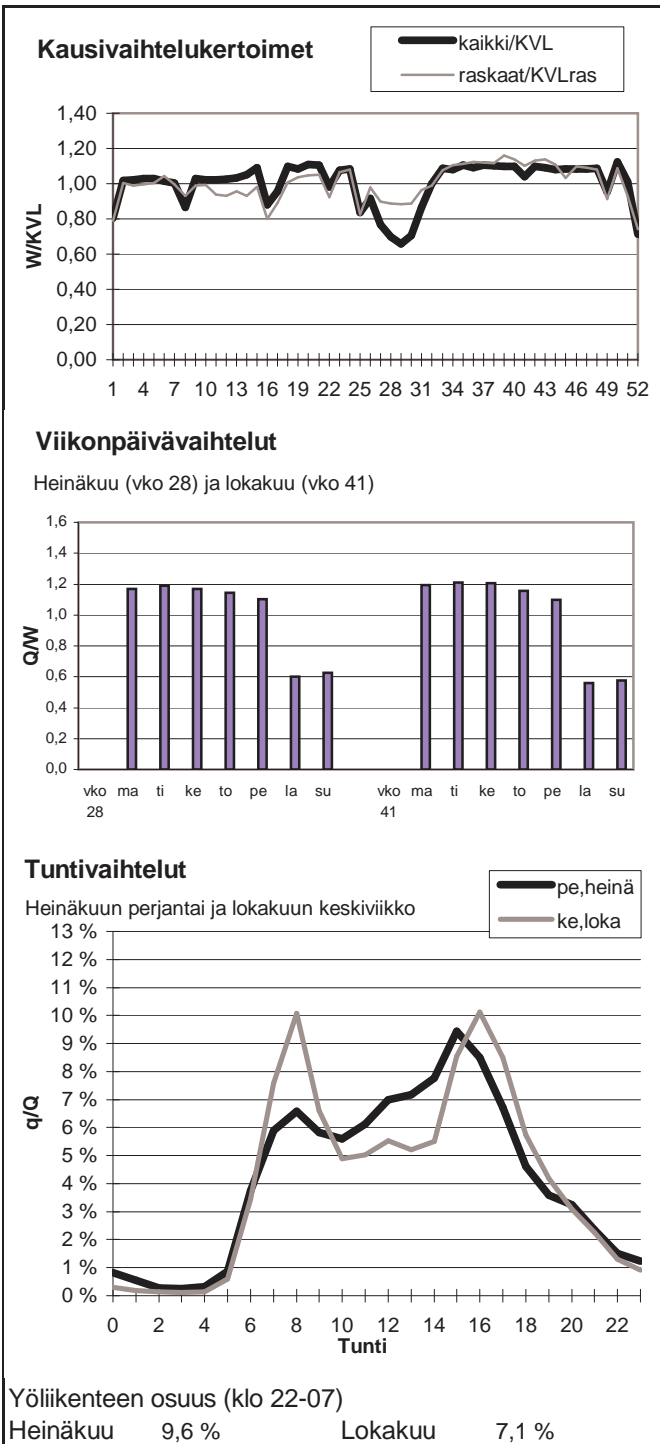

Vuoden 2011 liikennemäärät:

KVL	4812	KVLras	587	Tieosa =	15	Suunta1 =	Forssa
KAVL	4464	KAVLras	746	Etäisyys =	5038	Suunta2 =	Karkkila
KKVL	6004	KKVLras	599	Kaistoja =	2		

Liikenteen koostumus:

	Ha	Ha+pk	Ha+av	La	Kaip	Kapp	Katp	Kevyet	Raskaat
Arkiliikenne	79,9 %	2,7 %	0,7 %	1,5 %	3,9 %	4,0 %	7,3 %	83,3 %	16,7 %
Koko vuosi	84,3 %	2,9 %	0,6 %	1,4 %	3,0 %	2,7 %	5,1 %	87,8 %	12,2 %

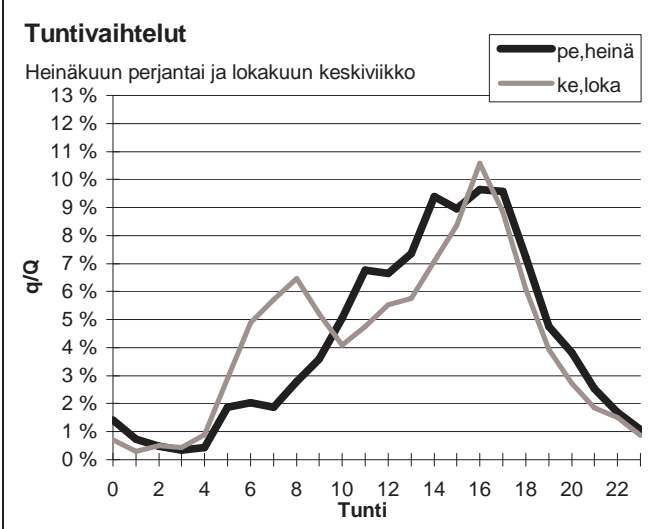
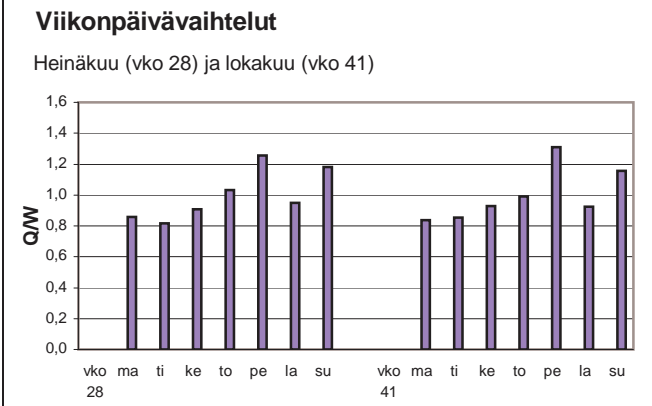
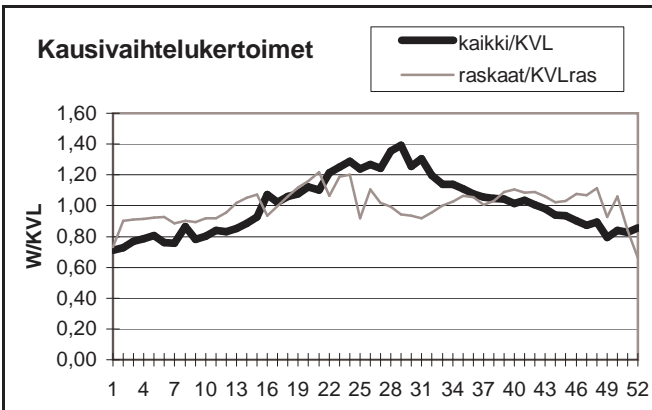

Yöliikenteen osuus (klo 22-07)

Heinäkuu	10,1 %	Lokakuu	13,0 %
----------	--------	---------	--------

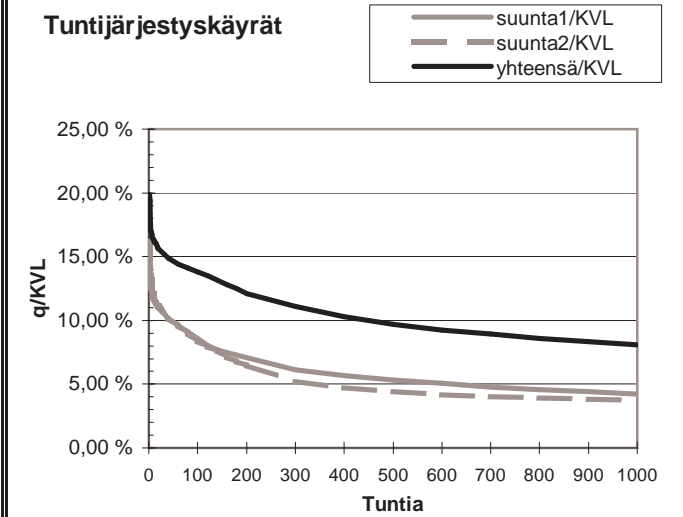

h	q	q/KVL	qras	qras/KVLras
1	956	19,9 %	79	13,5 %
30	729	15,1 %	67	11,4 %
100	664	13,8 %	61	10,4 %
150	624	13,0 %	59	10,0 %
300	534	11,1 %	56	9,5 %
1000	389	8,1 %	48	8,2 %
5000	156	3,2 %	16	2,7 %

Vuoden 2011 liikennemäärät:

KVL	21489	KVLras	1162
KAVL	24790	KAVLras	1598
KKVL	20974	KKVLras	1199

Tieosa = 3	Suunta1 = Vihti
Etäisyys = 2580	Suunta2 = Helsinki
Kaistoja = 4	

Liikenteen koostumus:

	Ha	Ha+pk	Ha+av	La	Kaip	Kapp	Katp	Kevyet	Raskaat
Arkiliikenne	92,4 %	1,0 %	0,2 %	0,7 %	4,3 %	0,5 %	0,8 %	93,6 %	6,4 %
Koko vuosi	93,5 %	1,0 %	0,1 %	0,7 %	3,6 %	0,4 %	0,7 %	94,6 %	5,4 %

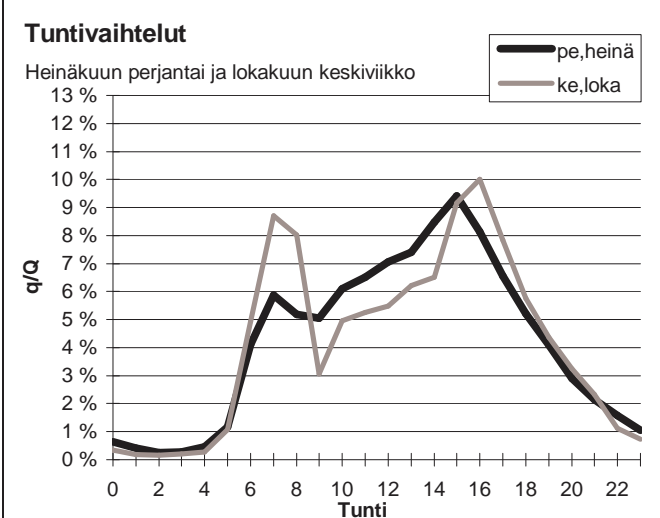
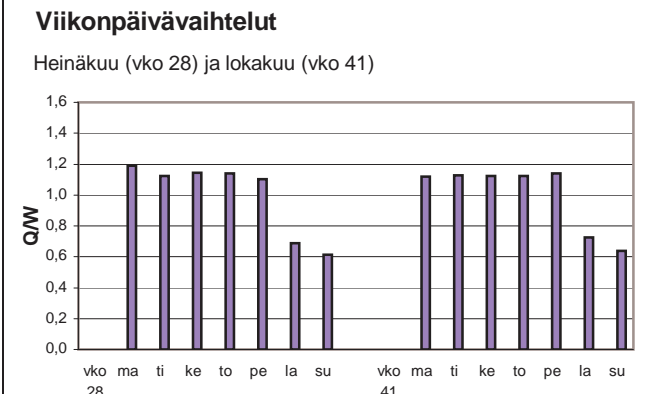
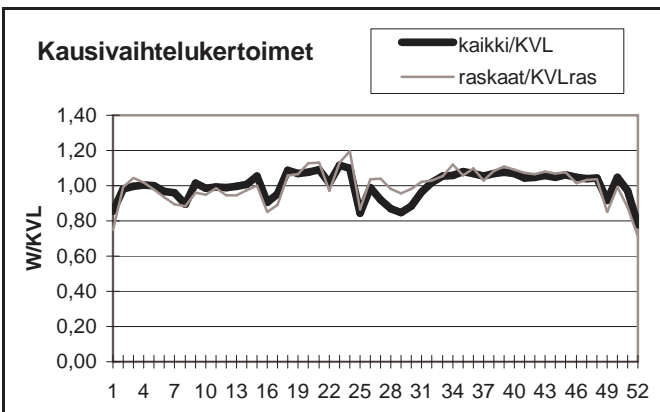

Yöliikenteen osuus (klo 22-07)

Heinäkuu	9,9 %	Lokakuu	9,0 %
----------	-------	---------	-------

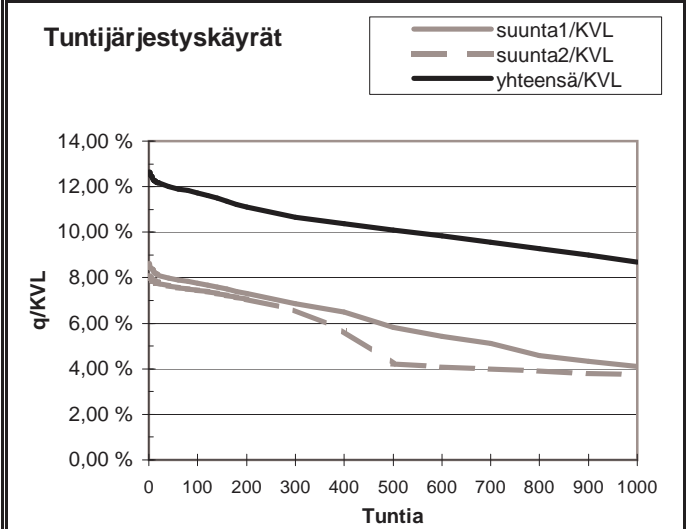
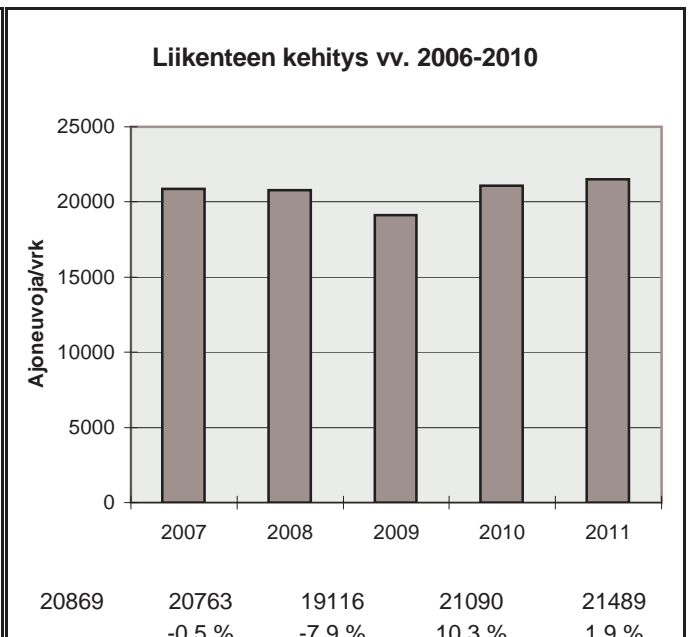

h	q	q/KVL	qras	qras/KVLras
1	2721	12,7 %	169	14,5 %
30	2598	12,1 %	157	13,5 %
100	2519	11,7 %	149	12,8 %
150	2452	11,4 %	146	12,6 %
300	2287	10,6 %	141	12,1 %
1000	1869	8,7 %	126	10,8 %
5000	584	2,7 %	15	1,3 %



Vuoden 2011 liikennemäärät:

KVL	10329	KVLras	1008	Tieosa =	11	Suunta1 =	Hanko
KAVL	11152	KAVLras	1298	Etäisyys =	2220	Suunta2 =	Lohja
KKVL	11788	KKVLras	994	Kaistoja =	2		

Liikenteen koostumus:

	Ha	Ha+pk	Ha+av	La	Kaip	Kapp	Katp	Kevyet	Raskaat
Arkiliikenne	85,2 %	2,5 %	0,6 %	1,1 %	3,6 %	3,2 %	3,8 %	88,4 %	11,6 %
Koko vuosi	87,0 %	2,6 %	0,7 %	0,9 %	3,0 %	2,7 %	3,1 %	90,2 %	9,8 %

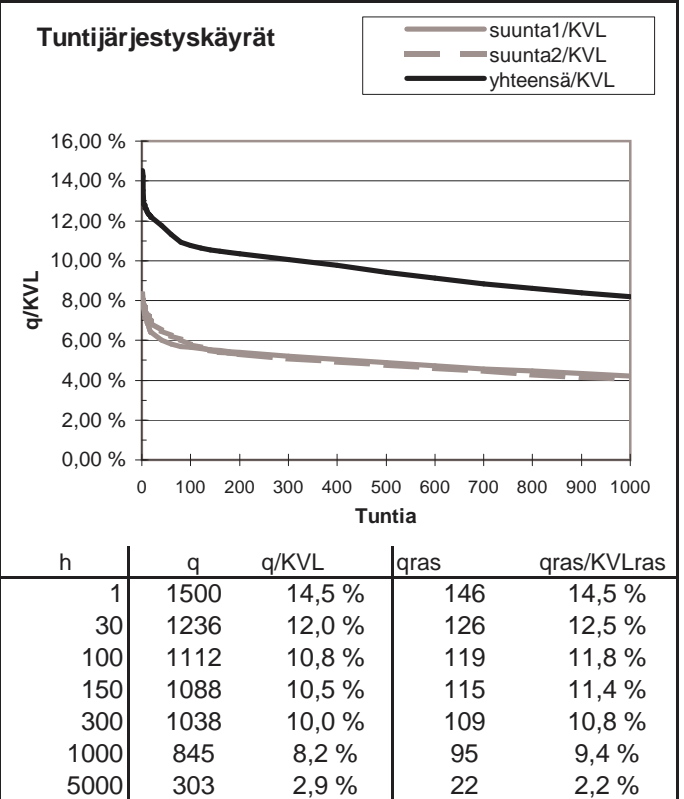
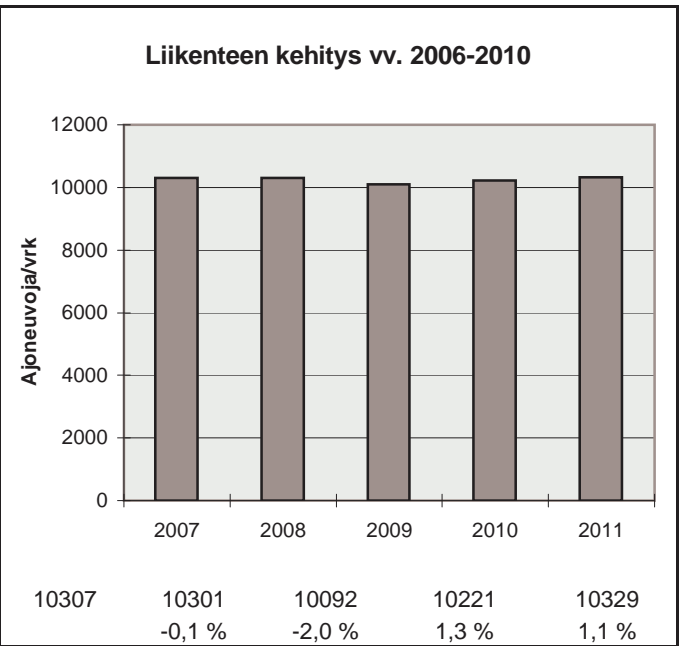
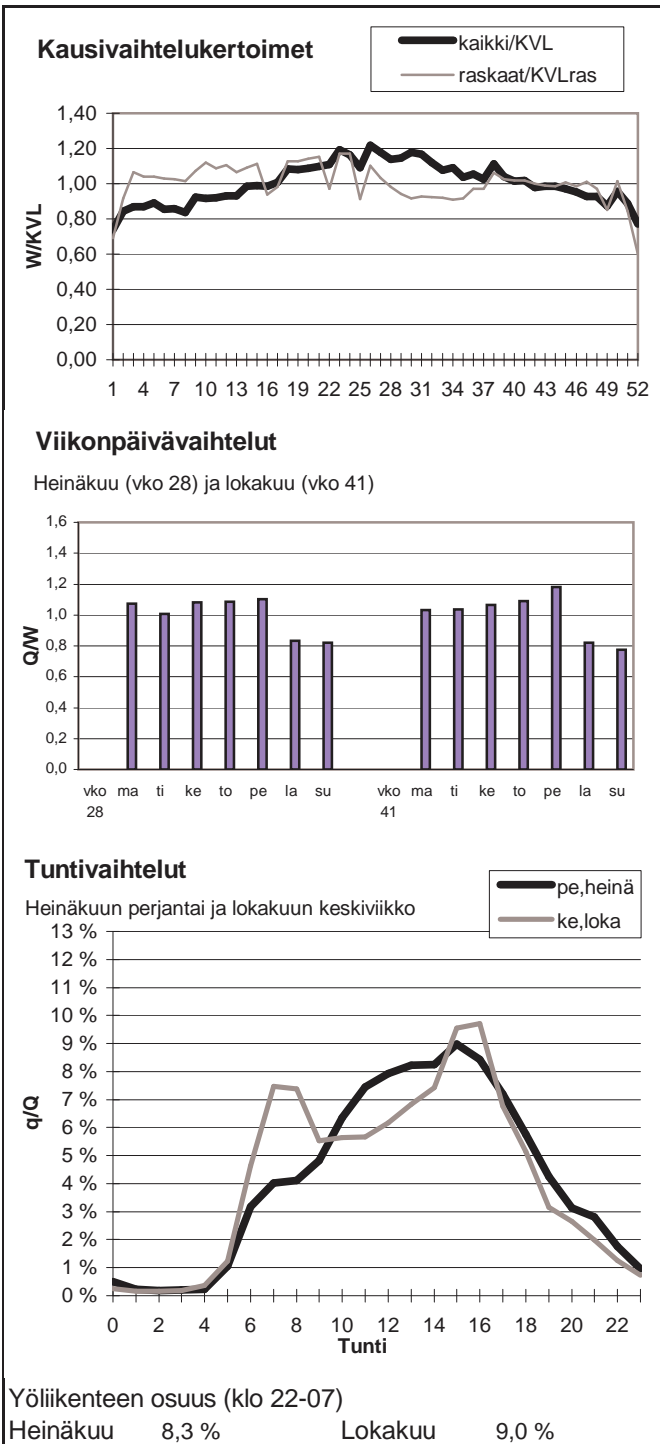

Vuoden 2011 liikennemäärät:

KVL	21223	KVLras	1593	Tieosa =	2	Suunta1 =	Vantaa
KAVL	23927	KAVLras	2206	Etäisyys =	2400	Suunta2 =	Kirkkonummi
KKVL	21622	KKVLras	1656	Kaistoja =	2		

Liikenteen koostumus:

	Ha	Ha+pk	Ha+av	La	Kaip	Kapp	Katp	Kevyet	Raskaat
Arkiliikenne	88,9 %	1,6 %	0,4 %	0,8 %	5,1 %	1,0 %	2,3 %	90,8 %	9,2 %
Koko vuosi	90,5 %	1,6 %	0,3 %	0,6 %	4,2 %	0,9 %	1,8 %	92,5 %	7,5 %

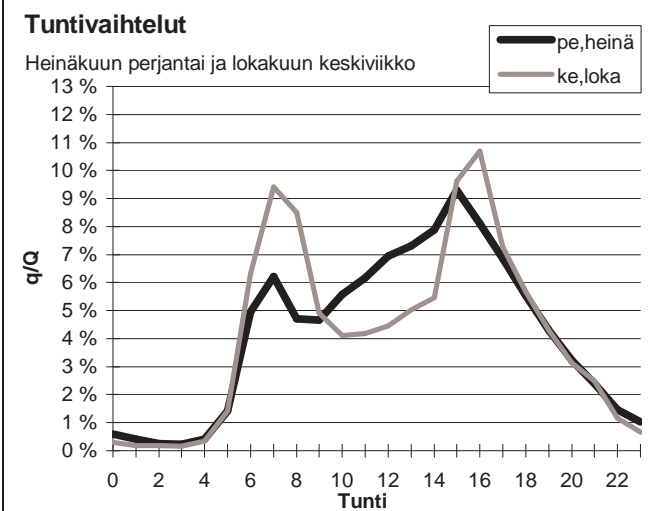
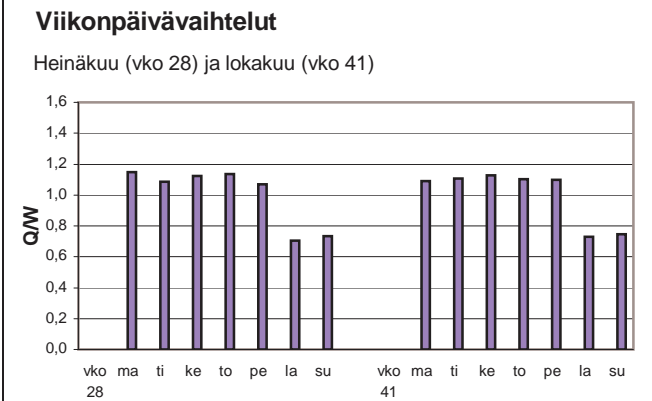
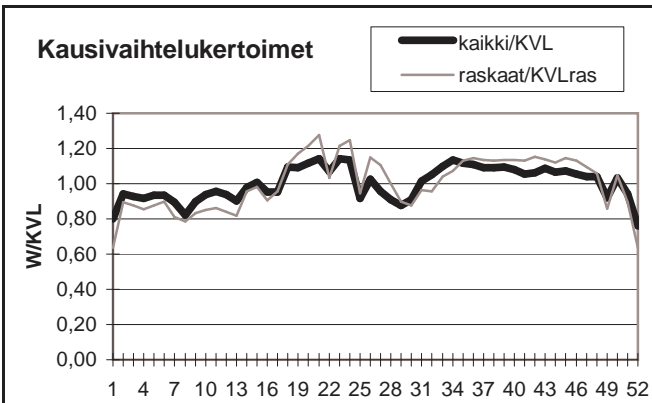

Yöliikenteen osuus (klo 22-07)

Heinäkuu	10,8 %	Lokakuu	10,7 %
----------	--------	---------	--------

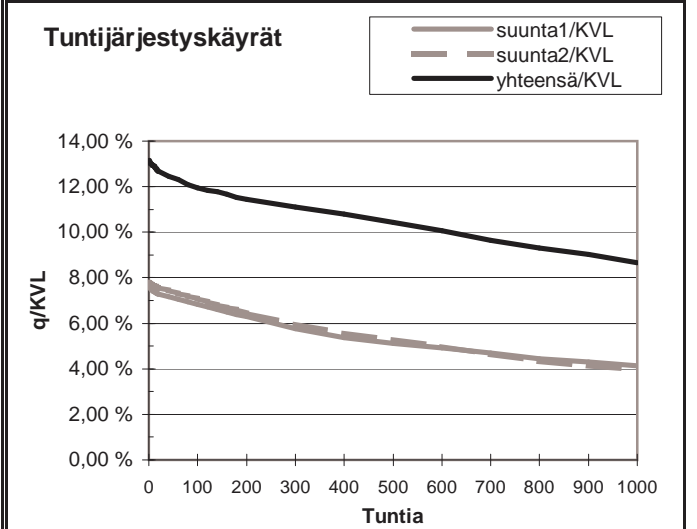
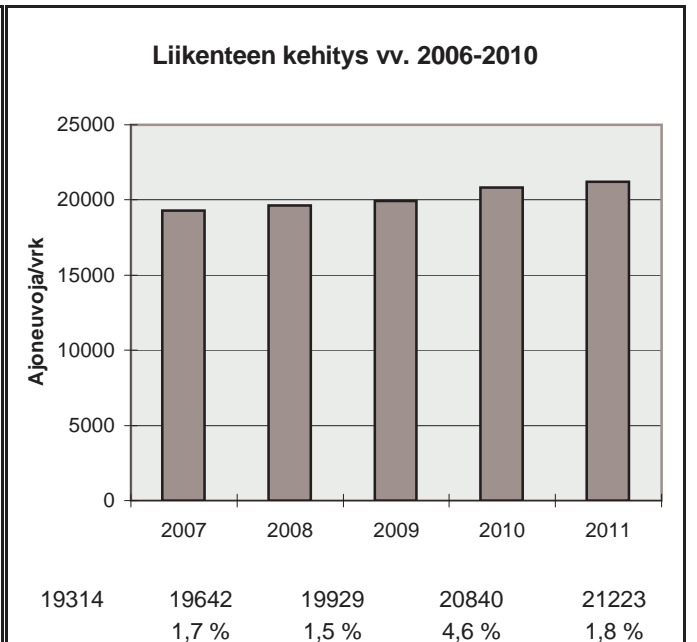

h	q	q/KVL	qras	qras/KVLras
1	2795	13,2 %	271	17,0 %
30	2665	12,6 %	250	15,7 %
100	2535	11,9 %	235	14,8 %
150	2492	11,7 %	230	14,4 %
300	2358	11,1 %	220	13,8 %
1000	1838	8,7 %	187	11,7 %
5000	654	3,1 %	18	1,1 %

Vuoden 2011 liikennemäärät:

KVL	62773	KVLras	3167	Tieosa =	4	Suunta1 =	Itäkeskus
KAVL	72158	KAVLras	4253	Etäisyys =	2080	Suunta2 =	Tapiola
KKVL	59799	KKVLras	3274	Kaistoja =	4		

Liikenteen koostumus:

	Ha	Ha+pk	Ha+av	La	Kaip	Kapp	Katp	Kevyet	Raskaat
Arkiliikenne	93,3 %	0,6 %	0,2 %	0,4 %	3,1 %	1,1 %	1,2 %	94,1 %	5,9 %
Koko vuosi	94,1 %	0,7 %	0,1 %	0,4 %	2,6 %	1,0 %	1,1 %	95,0 %	5,0 %

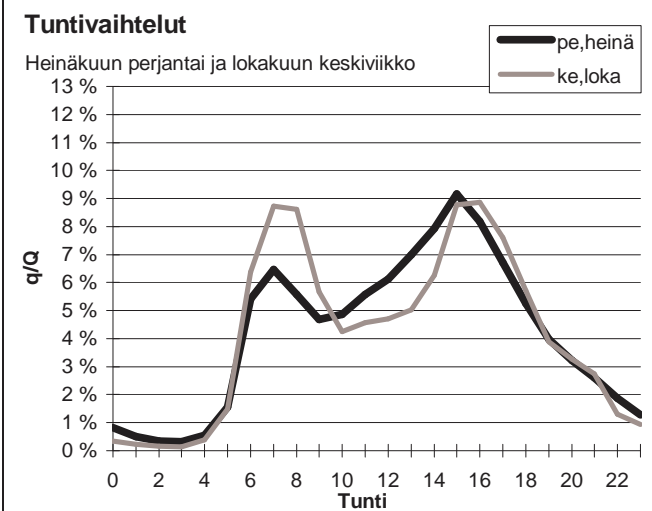
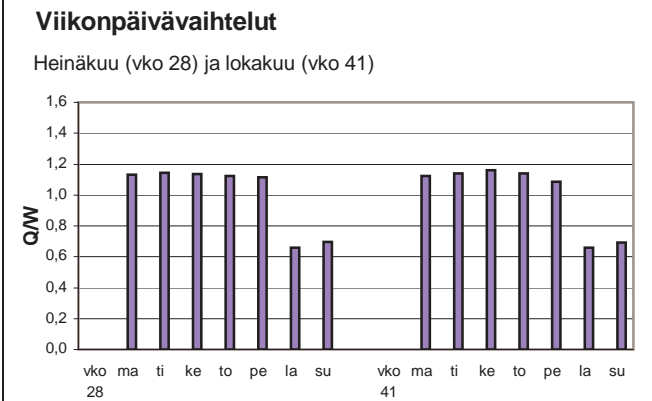
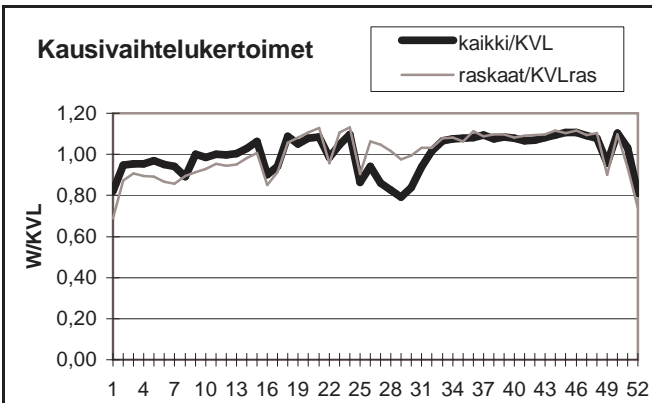

Yöliikenteen osuus (klo 22-07)

Heinäkuu	12,7 %	Lokakuu	11,4 %
----------	--------	---------	--------

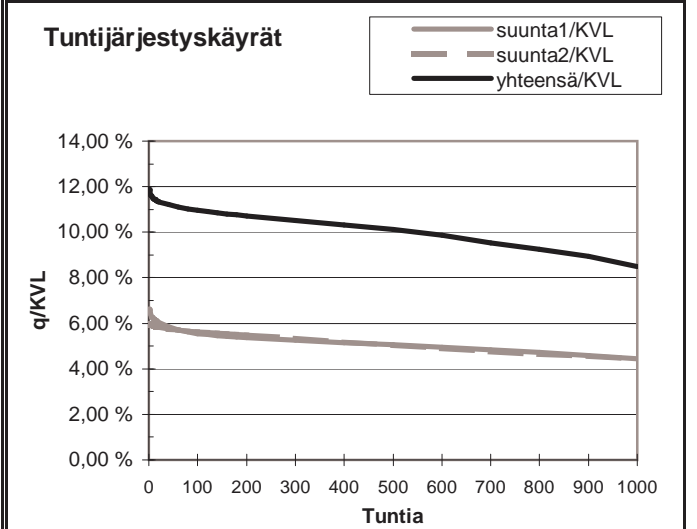
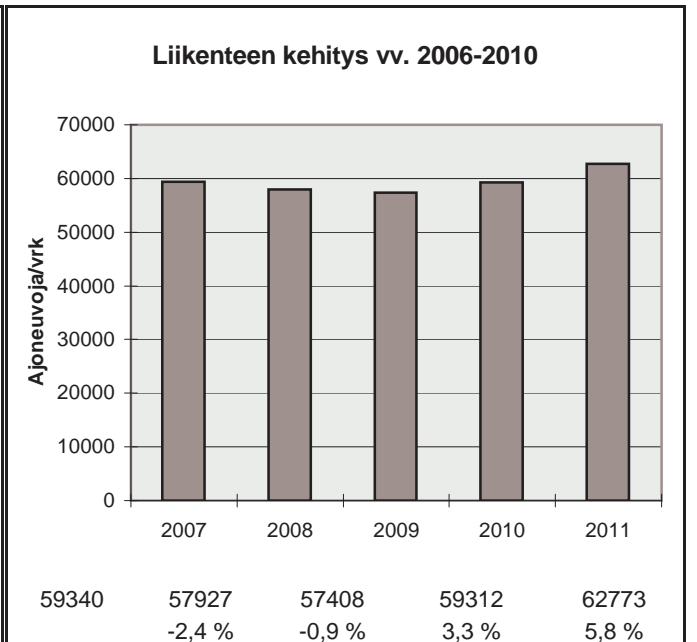

h	q	q/KVL	qras	qras/KVLras
1	7466	11,9 %	433	13,7 %
30	7048	11,2 %	396	12,5 %
100	6886	11,0 %	375	11,8 %
150	6795	10,8 %	367	11,6 %
300	6606	10,5 %	348	11,0 %
1000	5323	8,5 %	302	9,5 %
5000	1941	3,1 %	66	2,1 %

Vuoden 2011 liikennemäärät:

KVL	9148	KVLras	858	Tieosa =	6	Suunta1 =	Hyvinkää
KAVL	10240	KAVLras	1175	Etäisyys =	3360	Suunta2 =	Vantaa
KKVL	9277	KKVLras	912	Kaistoja =	2		

Liikenteen koostumus:

	Ha	Ha+pk	Ha+av	La	Kaip	Kapp	Katp	Kevyet	Raskaat
Arkiliikenne	86,9 %	1,4 %	0,3 %	0,3 %	4,3 %	2,1 %	4,7 %	88,5 %	11,5 %
Koko vuosi	88,8 %	1,6 %	0,2 %	0,3 %	3,6 %	1,7 %	3,8 %	90,6 %	9,4 %

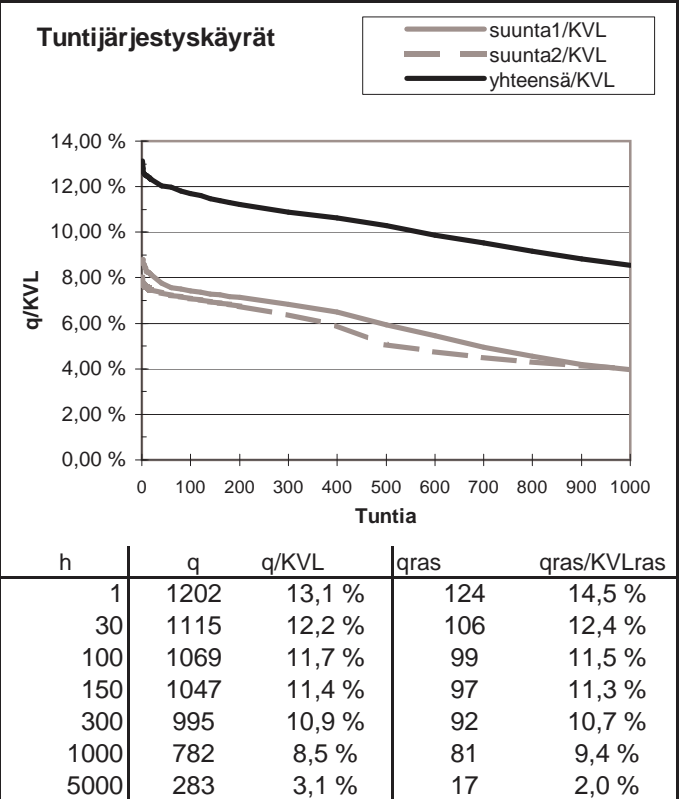
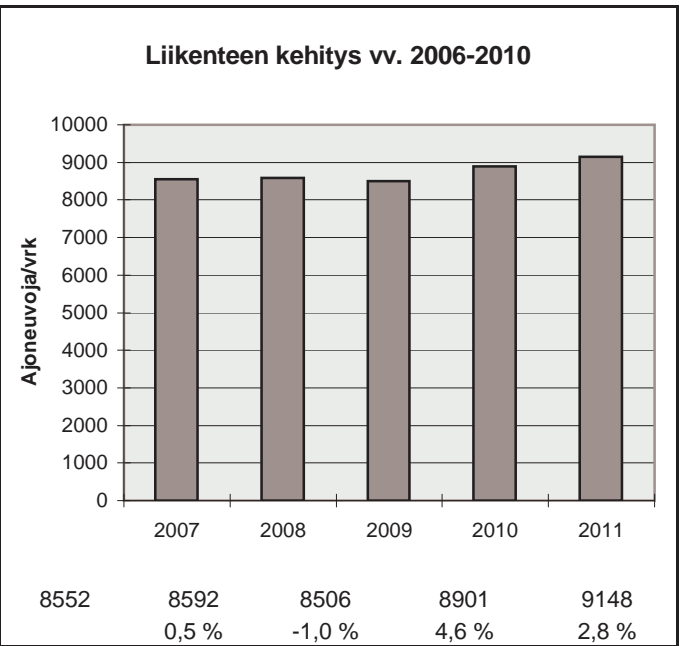
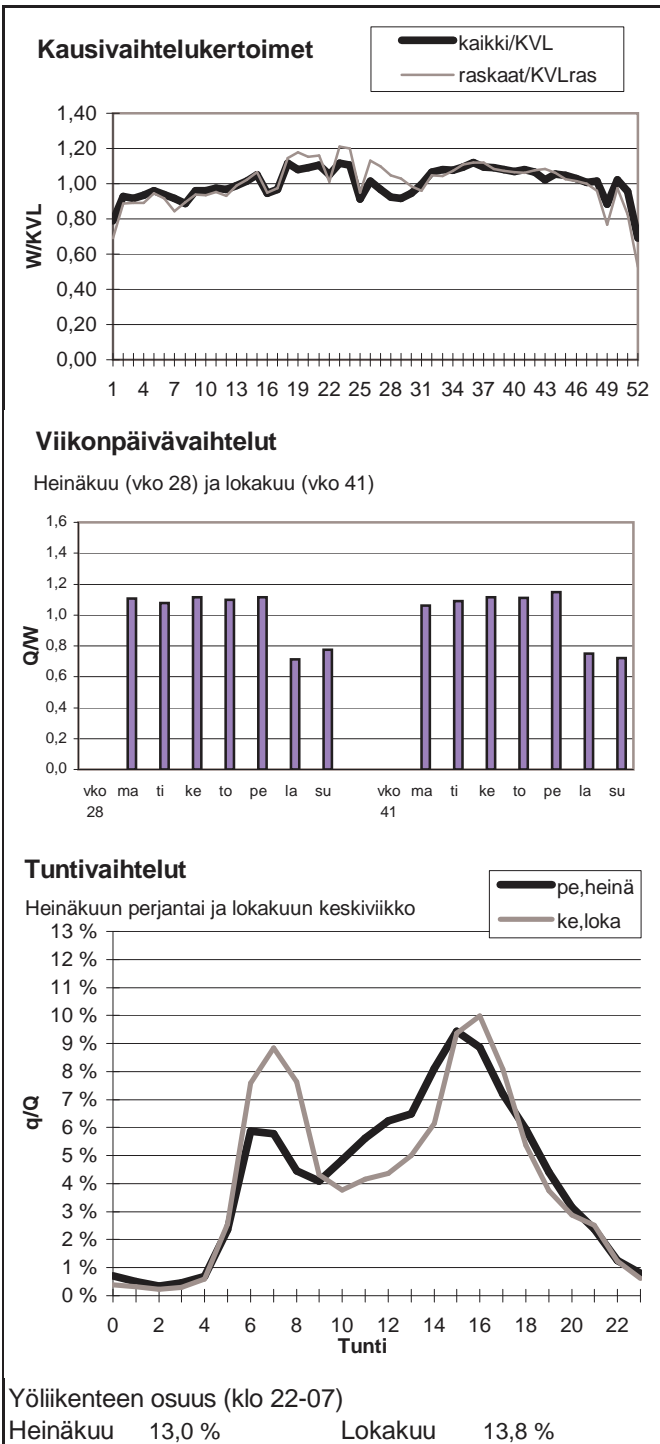

Vuoden 2011 liikennemäärät:

KVL	5023	KVLras	719	Tieosa =	27	Suunta1 =	Vihti
KAVL	4977	KAVLras	971	Etäisyys =	1550	Suunta2 =	Hyvinkää
KKVL	5994	KKVLras	756	Kaistoja =	2		

Liikenteen koostumus:

	Ha	Ha+pk	Ha+av	La	Kaip	Kapp	Katp	Kevyet	Raskaat
Arkiliikenne	77,4 %	2,3 %	0,7 %	0,7 %	4,1 %	5,0 %	9,7 %	80,5 %	19,5 %
Koko vuosi	82,2 %	2,7 %	0,8 %	0,6 %	3,3 %	3,6 %	6,9 %	85,7 %	14,3 %

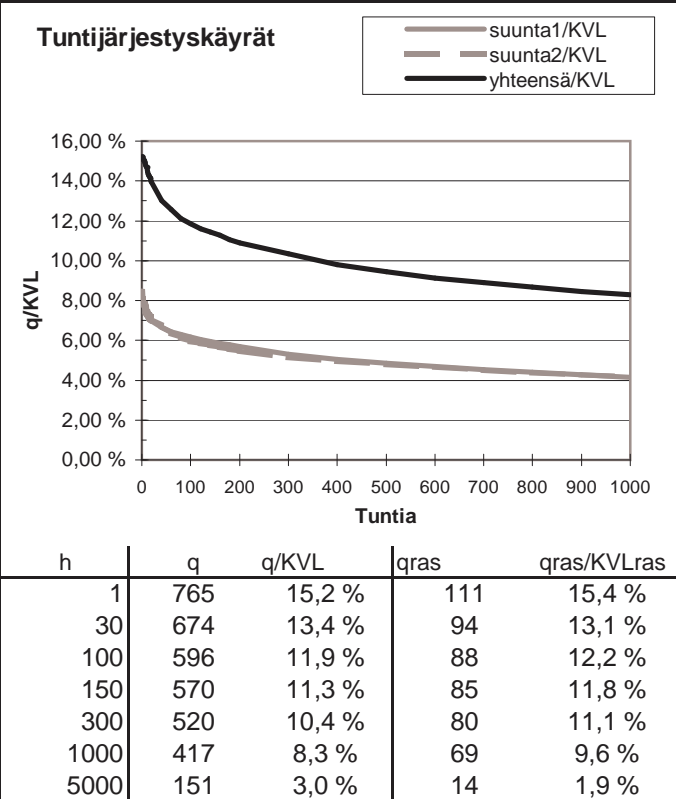
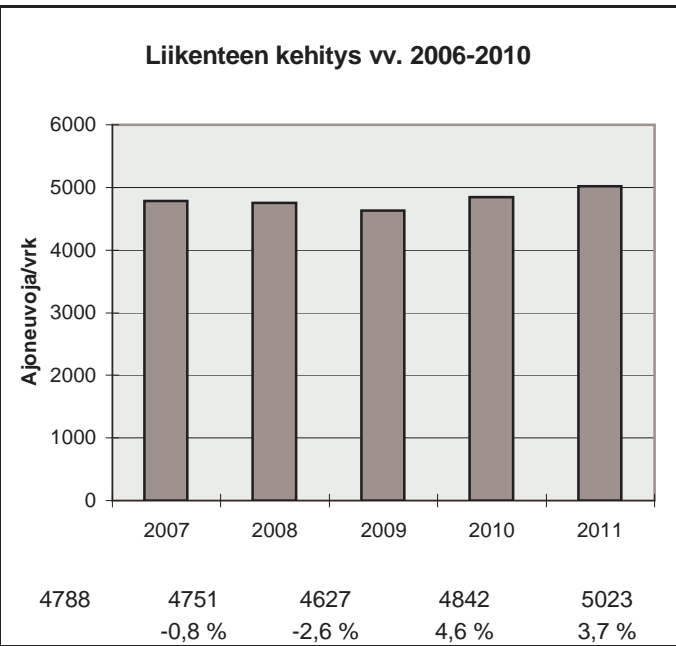
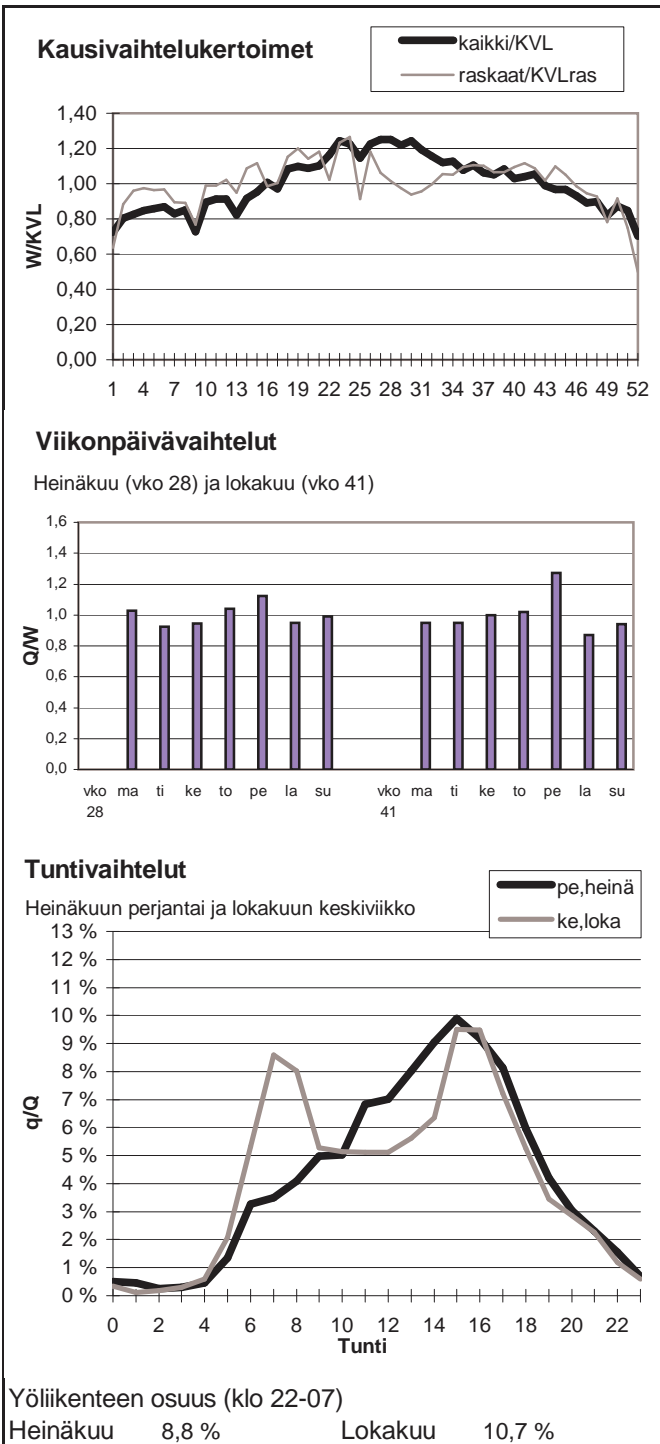

Vuoden 2011 liikennemäärät:

KVL	67413	KVLras	3973	Tieosa =	2	Suunta1 =	Tuusula
KAVL	79251	KAVLras	5238	Etäisyys =	3200	Suunta2 =	Helsinki
KKVL	62232	KKVLras	4034	Kaistoja =	4		

Liikenteen koostumus:

	Ha	Ha+pk	Ha+av	La	Kaip	Kapp	Katp	Kevyet	Raskaat
Arkiliikenne	92,9 %	0,4 %	0,1 %	1,1 %	3,9 %	0,9 %	0,7 %	93,4 %	6,6 %
Koko vuosi	93,6 %	0,4 %	0,1 %	1,1 %	3,4 %	0,8 %	0,6 %	94,1 %	5,9 %

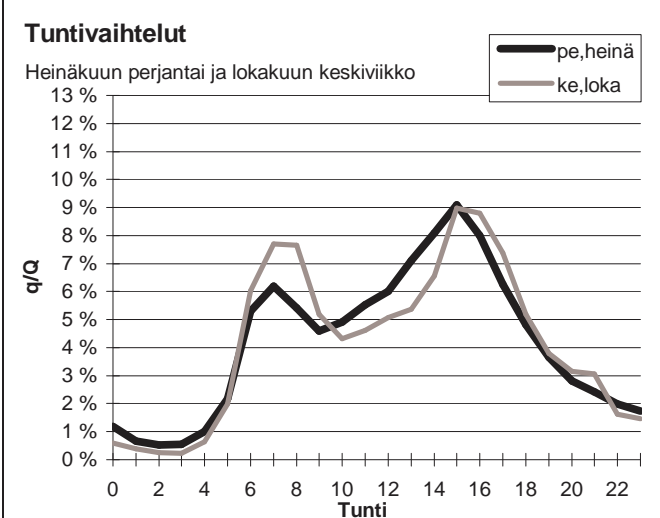
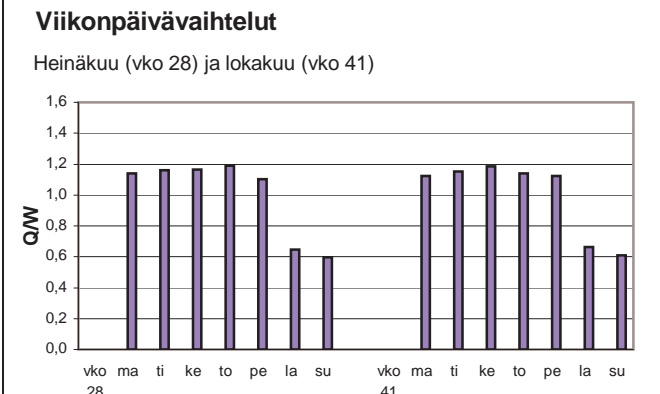
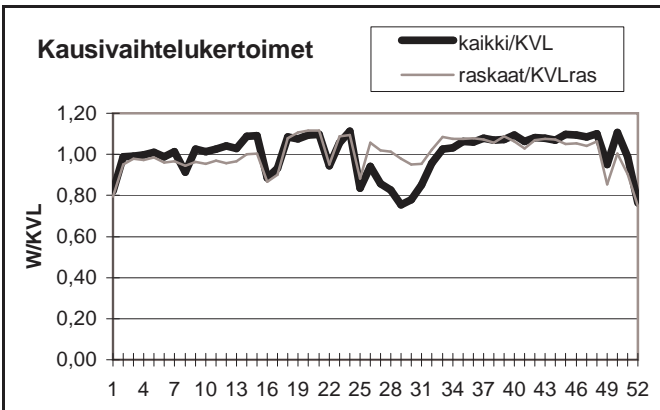

Yöliikenteen osuus (klo 22-07)

Heinäkuu	15,1 %	Lokakuu	13,2 %
----------	--------	---------	--------

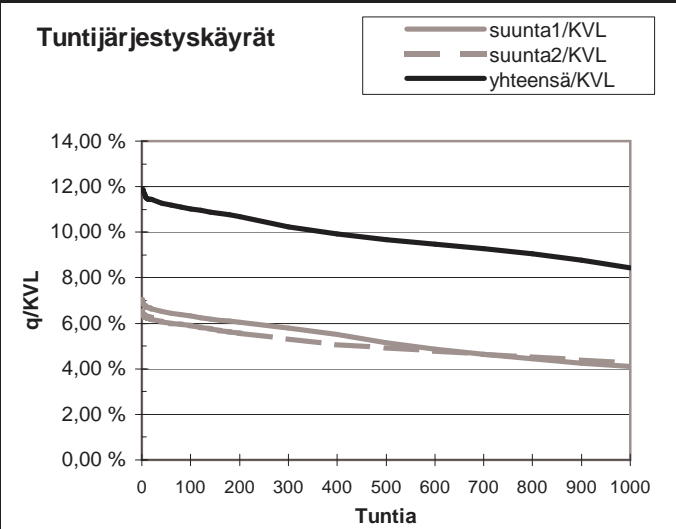
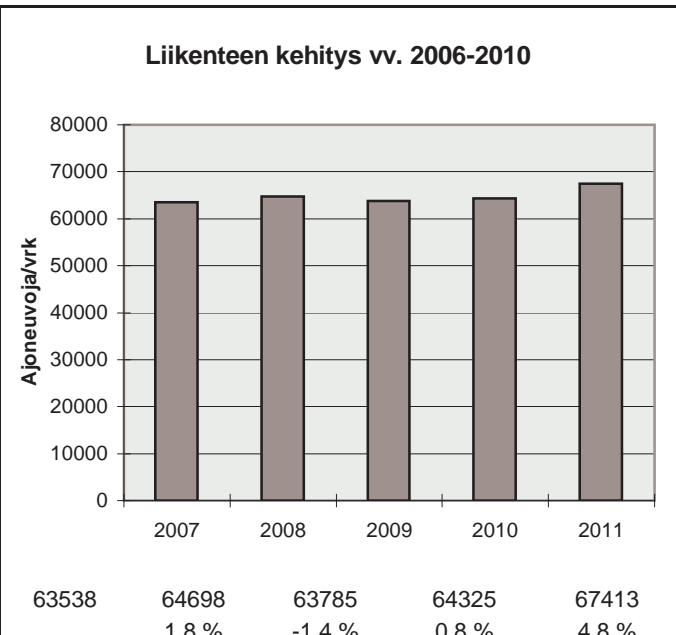

h	q	q/KVL	qras	qras/KVLras
1	8011	11,9 %	473	11,9 %
30	7651	11,3 %	450	11,3 %
100	7424	11,0 %	435	10,9 %
150	7319	10,9 %	429	10,8 %
300	6904	10,2 %	415	10,4 %
1000	5693	8,4 %	377	9,5 %
5000	1867	2,8 %	75	1,9 %

Vuoden 2011 liikennemäärät:

KVL	15668	KVLras	1938	Tieosa =	14	Suunta1 =	Koskenkylä
KAVL	15115	KAVLras	2460	Etäisyys =	1240	Suunta2 =	Helsinki
KKVL	18162	KKVLras	1952	Kaistoja =	4		

Liikenteen koostumus:

	Ha	Ha+pk	Ha+av	La	Kaip	Kapp	Katp	Kevyet	Raskaat
Arkiliikenne	81,9 %	1,4 %	0,4 %	1,0 %	3,0 %	5,8 %	6,5 %	83,7 %	16,3 %
Koko vuosi	85,6 %	1,6 %	0,4 %	1,0 %	2,4 %	4,3 %	4,7 %	87,6 %	12,4 %

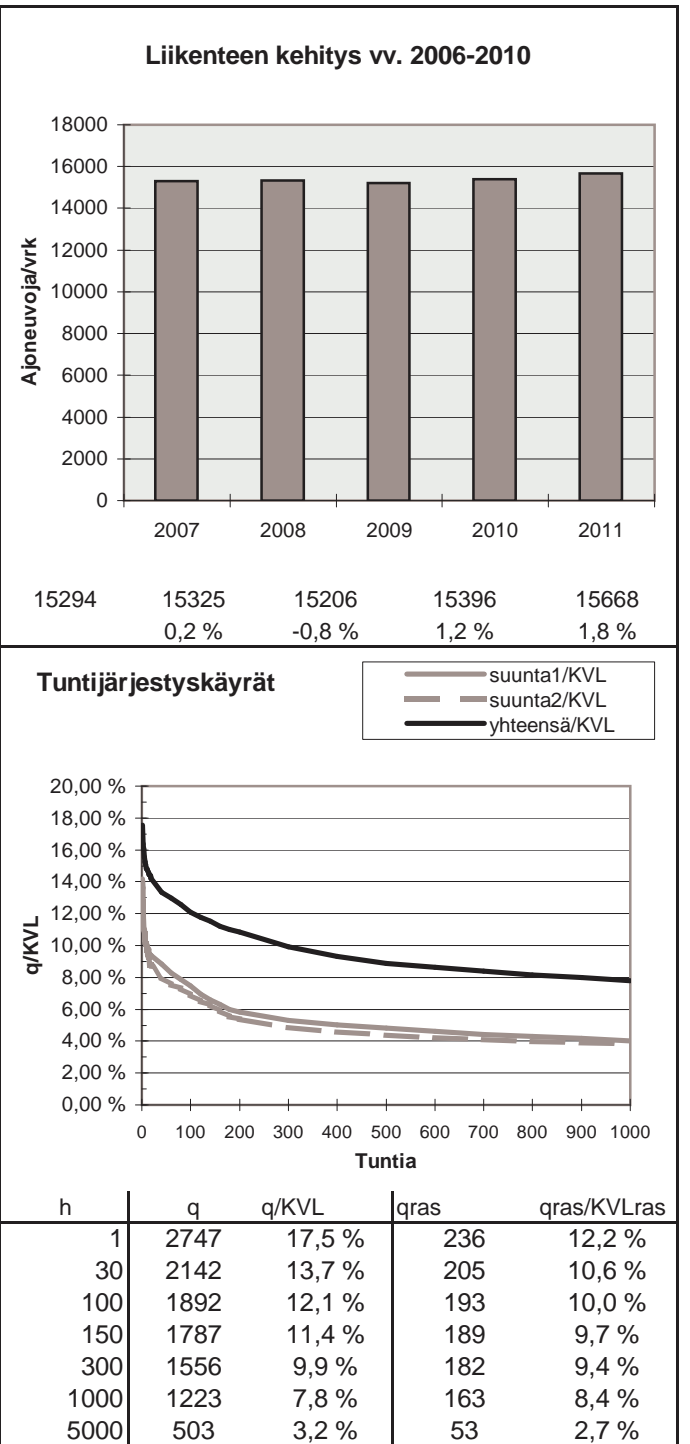
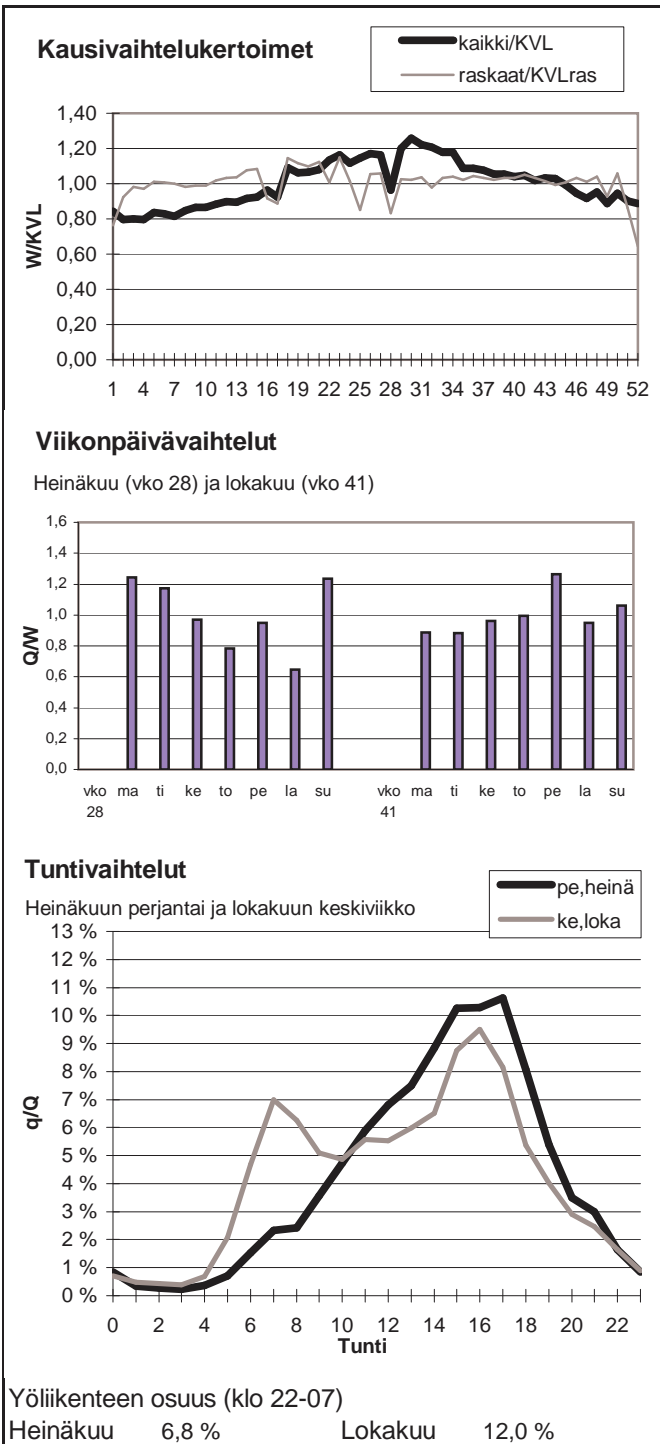

Vuoden 2011 liikennemäärät:

KVL	10249	KVLras	710	Tieosa =	32	Suunta1 =	Hyvinkää
KAVL	11168	KAVLras	939	Etäisyys =	2220	Suunta2 =	Mäntsälä
KKVL	10792	KKVLras	731	Kaistoja =	2		

Liikenteen koostumus:

	Ha	Ha+pk	Ha+av	La	Kaip	Kapp	Katp	Kevyet	Raskaat
Arkiliikenne	89,4 %	1,5 %	0,7 %	0,3 %	4,1 %	1,7 %	2,3 %	91,6 %	8,4 %
Koko vuosi	90,7 %	1,7 %	0,7 %	0,3 %	3,5 %	1,3 %	1,9 %	93,1 %	6,9 %

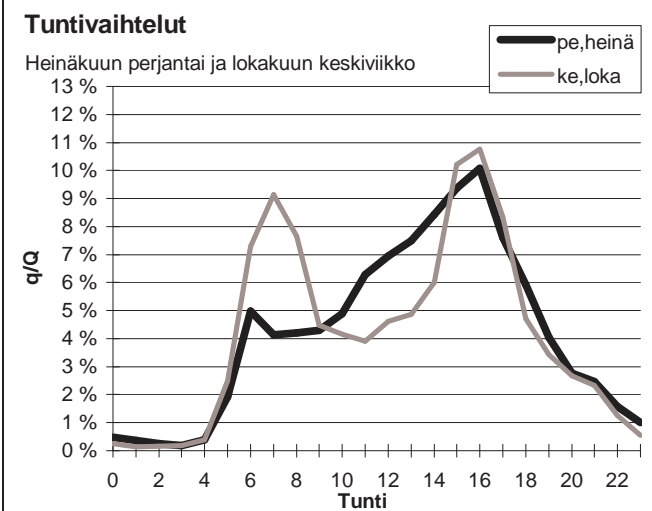
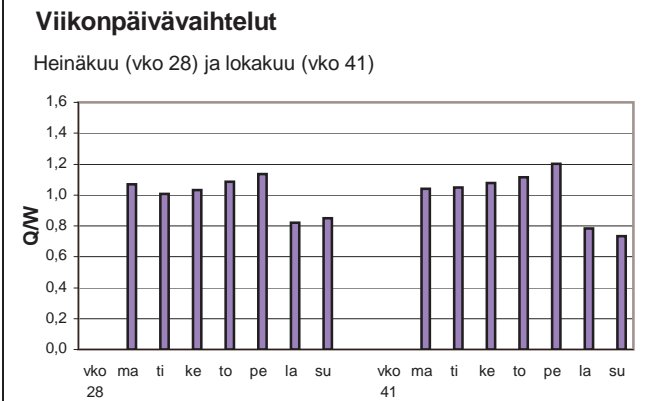
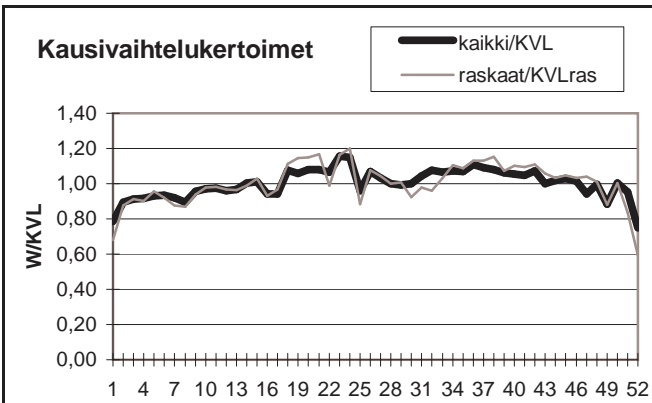

Yöliikenteen osuus (klo 22-07)

Heinäkuu	11,1 %	Lokakuu	12,7 %
----------	--------	---------	--------

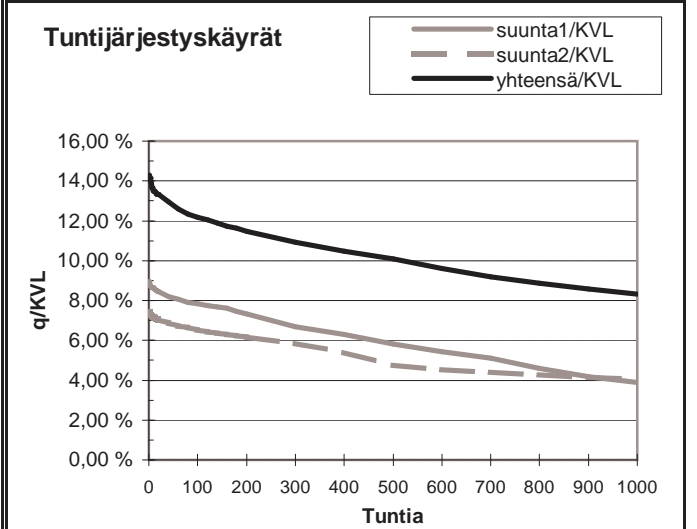
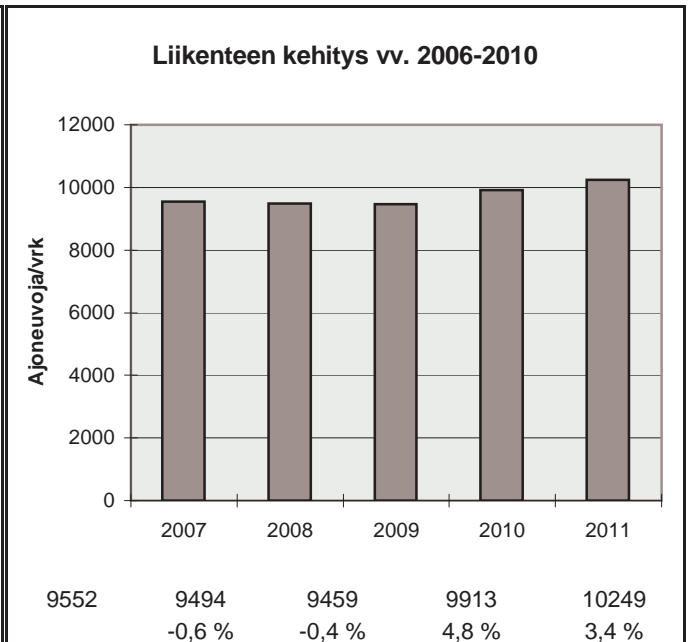

h	q	q/KVL	qras	qras/KVLras
1	1464	14,3 %	109	15,4 %
30	1339	13,1 %	90	12,7 %
100	1248	12,2 %	84	11,8 %
150	1211	11,8 %	82	11,5 %
300	1120	10,9 %	78	11,0 %
1000	854	8,3 %	68	9,6 %
5000	310	3,0 %	14	2,0 %



Vuoden 2011 liikennemäärät:

KVL	6143	KVLras	419	Tieosa =	13	Suunta1 =	Karjaa
KAVL	6106	KAVLras	533	Etäisyys =	2030	Suunta2 =	Kirkkonummi
KKVL	7593	KKVLras	376	Kaistoja =	2		

Liikenteen koostumus:

	Ha	Ha+pk	Ha+av	La	Kaip	Kapp	Katp	Kevyet	Raskaat
Arkiliikenne	88,9 %	1,7 %	0,7 %	0,9 %	2,7 %	1,8 %	3,3 %	91,3 %	8,7 %
Koko vuosi	90,6 %	1,9 %	0,7 %	0,8 %	2,1 %	1,5 %	2,4 %	93,2 %	6,8 %

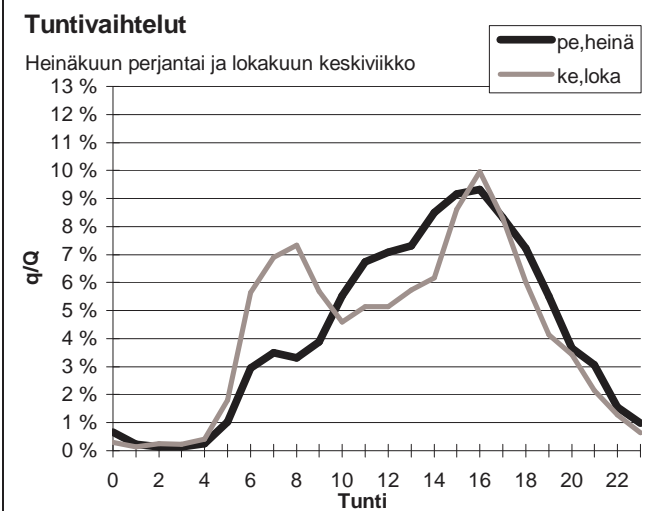
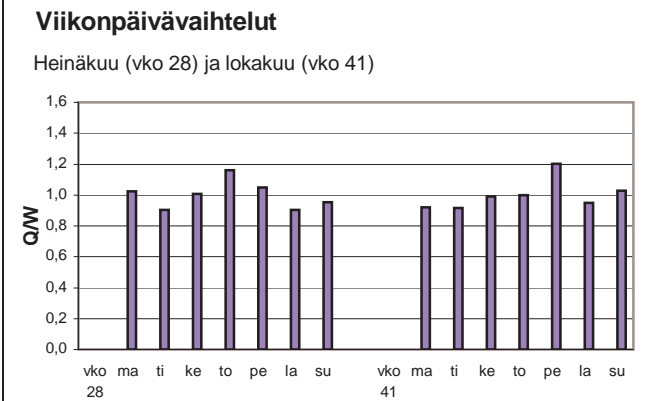
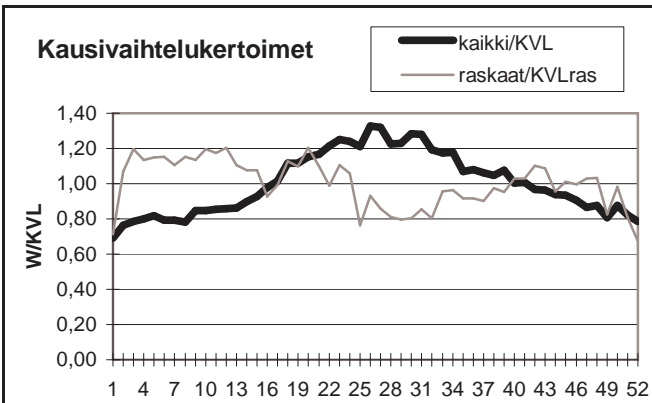

Yöliikenteen osuus (klo 22-07)

Heinäkuu	7,9 %	Lokakuu	10,7 %
----------	-------	---------	--------

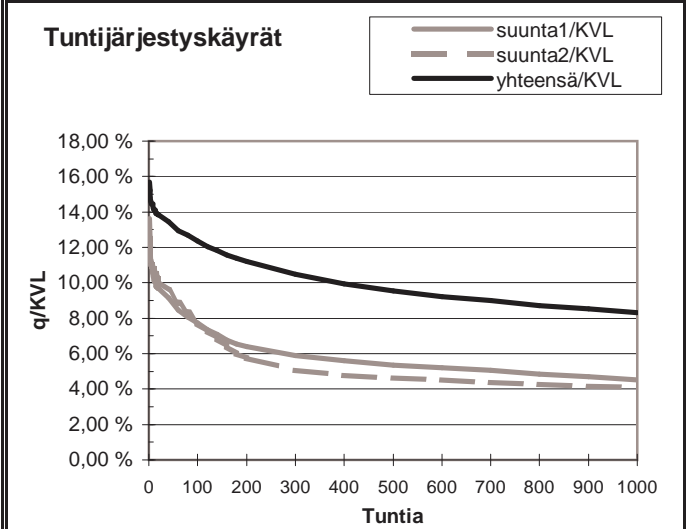
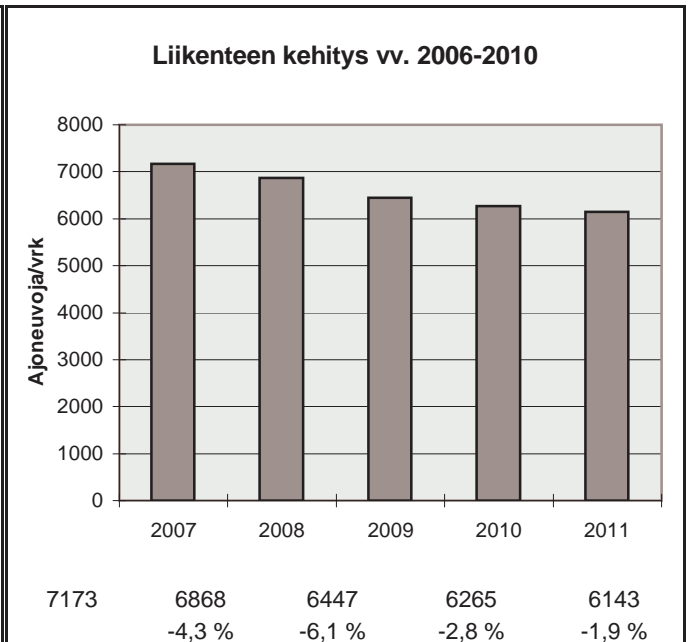

h	q	q/KVL	qras	qras/KVLras
1	963	15,7 %	75	17,9 %
30	838	13,6 %	59	14,1 %
100	759	12,4 %	53	12,7 %
150	719	11,7 %	51	12,2 %
300	644	10,5 %	47	11,2 %
1000	510	8,3 %	39	9,3 %
5000	192	3,1 %	9	2,2 %

Vuoden 2011 liikennemäärät:

KVL	2362	KVLras	85	Tieosa =	12	Suunta1 =	Koskenkylä
KAVL	2553	KAVLras	109	Etäisyys =	4360	Suunta2 =	Porvoo
KKVL	2628	KKVLras	89	Kaistoja =	2		

Liikenteen koostumus:

	Ha	Ha+pk	Ha+av	La	Kaip	Kapp	Katp	Kevyet	Raskaat
Arkiliikenne	93,2 %	2,4 %	0,1 %	1,3 %	2,3 %	0,2 %	0,5 %	95,7 %	4,3 %
Koko vuosi	93,8 %	2,4 %	0,1 %	1,1 %	1,9 %	0,2 %	0,4 %	96,4 %	3,6 %

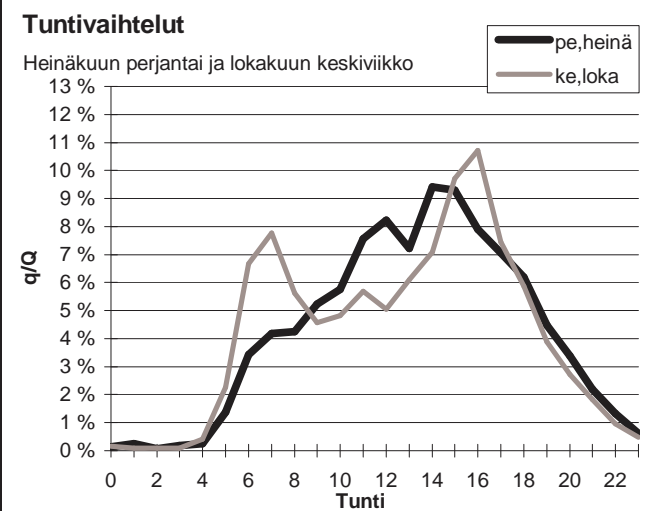
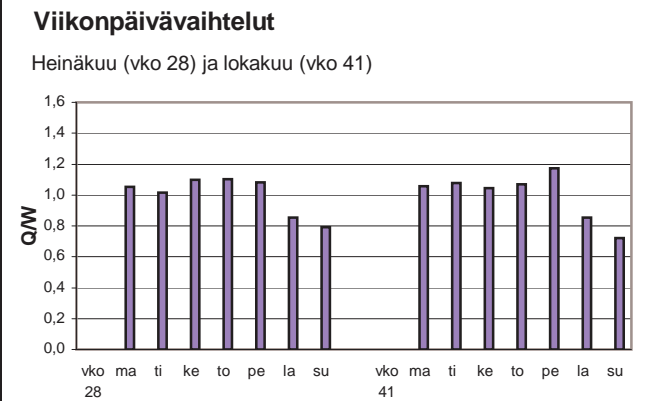
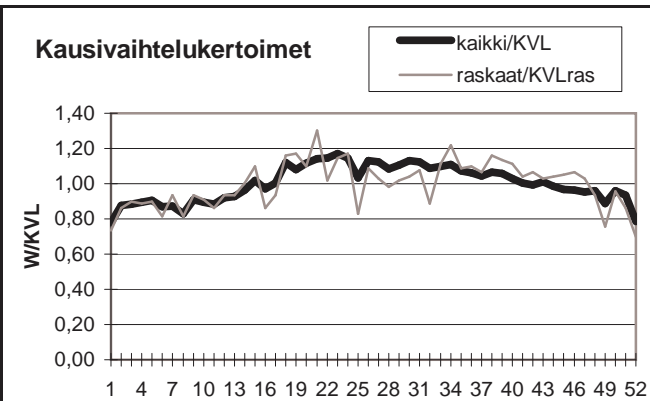

Yöliikenteen osuus (klo 22-07)

Heinäkuu	7,6 %	Lokakuu	11,2 %
----------	-------	---------	--------

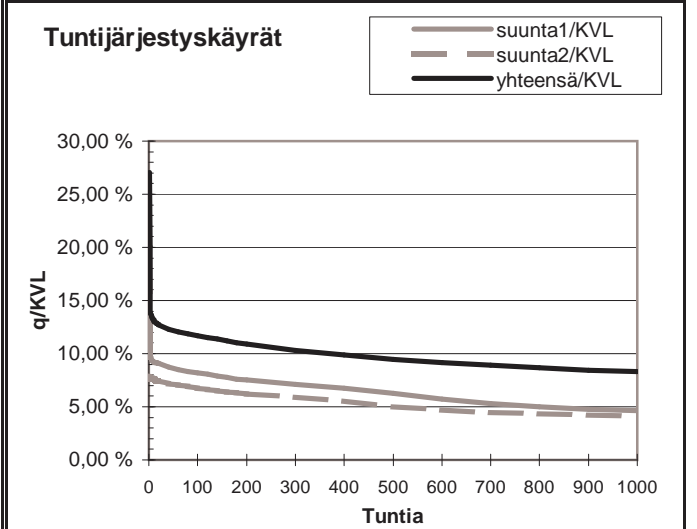
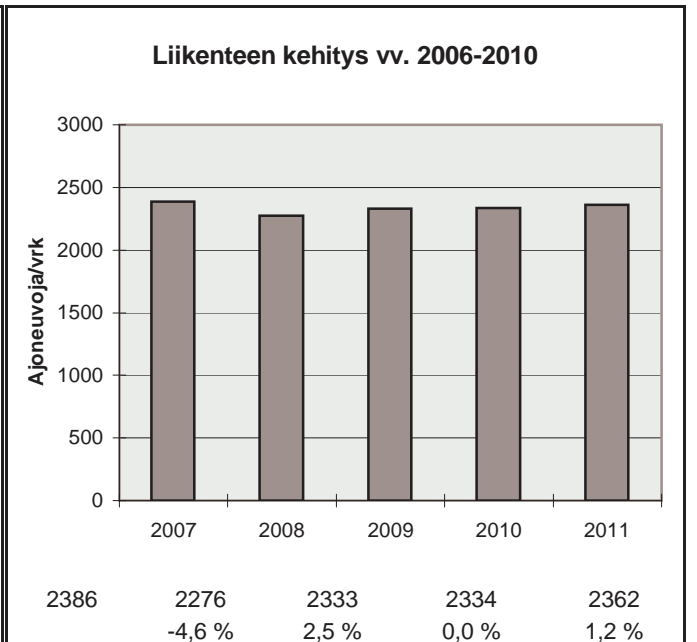

h	q	q/KVL	qras	qras/KVLras
1	639	27,0 %	55	65,0 %
30	295	12,5 %	15	17,7 %
100	276	11,7 %	13	15,4 %
150	266	11,3 %	12	14,2 %
300	244	10,3 %	11	13,0 %
1000	196	8,3 %	8	9,5 %
5000	70	3,0 %	2	2,4 %

Vuoden 2011 liikennemäärät:

KVL	3623	KVLras	318	Tieosa =	9	Suunta1 =	Mäntsälä
KAVL	4016	KAVLras	448	Etäisyys =	4240	Suunta2 =	Helsinki
KKVL	3749	KKVLras	327	Kaistoja =	2		

Liikenteen koostumus:

	Ha	Ha+pk	Ha+av	La	Kaip	Kapp	Katp	Kevyet	Raskaat
Arkiliikenne	86,4 %	1,9 %	0,5 %	0,5 %	6,9 %	1,1 %	2,6 %	88,8 %	11,2 %
Koko vuosi	88,4 %	2,3 %	0,6 %	0,4 %	5,5 %	0,8 %	2,0 %	91,2 %	8,8 %

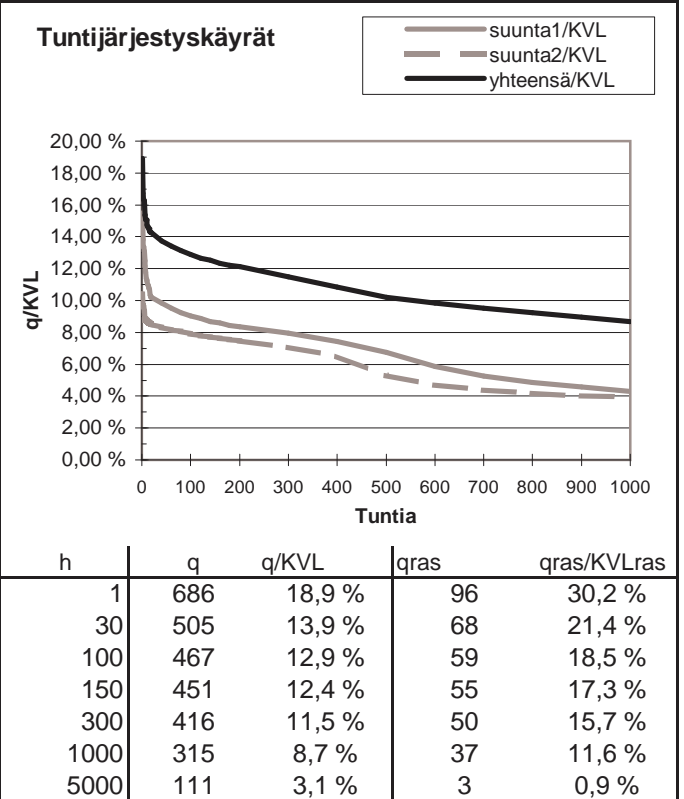
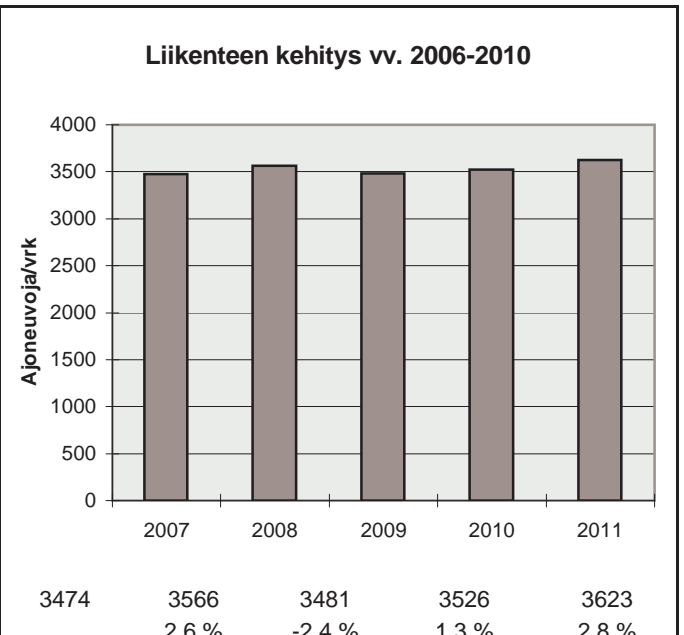
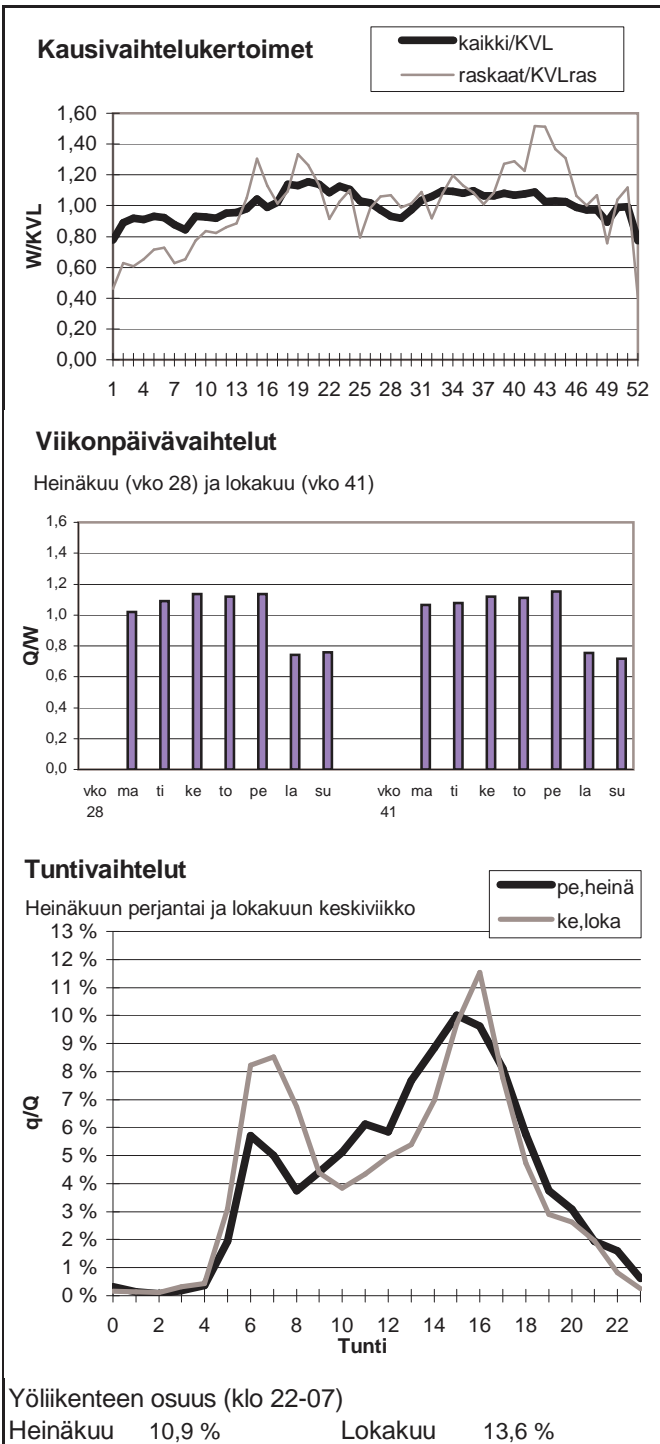

Vuoden 2011 liikennemäärät:

KVL	42913	KVLras	3459	Tieosa =	103	Suunta1 =	Hämeenlinna
KAVL	46938	KAVLras	4606	Etäisyys =	4180	Suunta2 =	Helsinki
KKVL	43474	KKVLras	3542	Kaistoja =	4		

Liikenteen koostumus:

	Ha	Ha+pk	Ha+av	La	Kaip	Kapp	Katp	Kevyet	Raskaat
Arkiliikenne	89,2 %	0,7 %	0,3 %	0,8 %	3,6 %	2,2 %	3,2 %	90,2 %	9,8 %
Koko vuosi	90,9 %	0,8 %	0,3 %	0,8 %	3,0 %	1,7 %	2,5 %	91,9 %	8,1 %

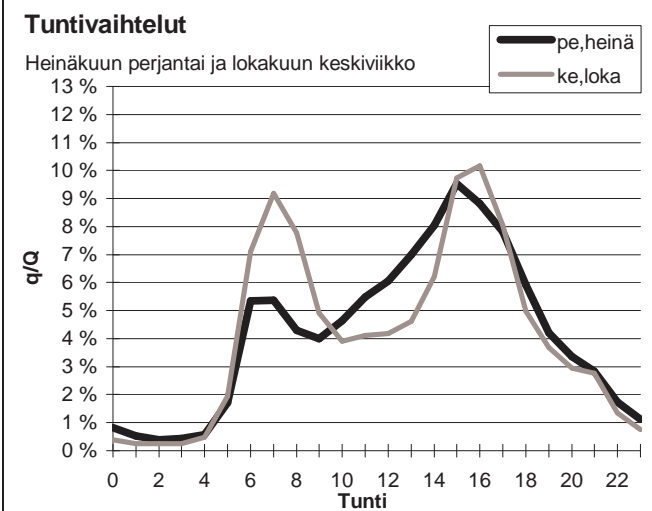
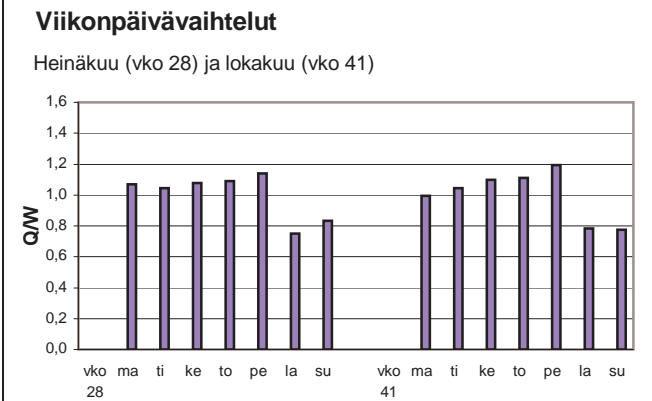
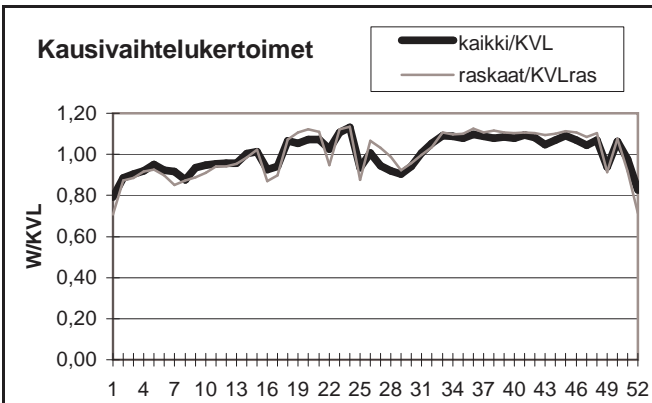

Yöliikenteen osuus (klo 22-07)

Heinäkuu	12,7 %	Lokakuu	12,8 %
----------	--------	---------	--------

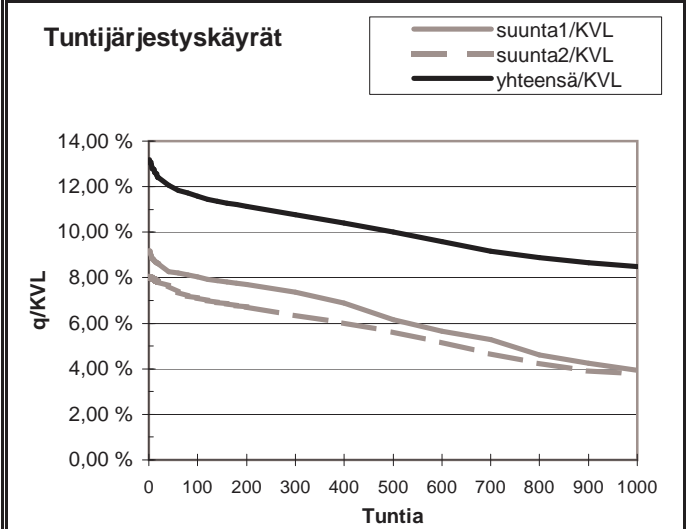
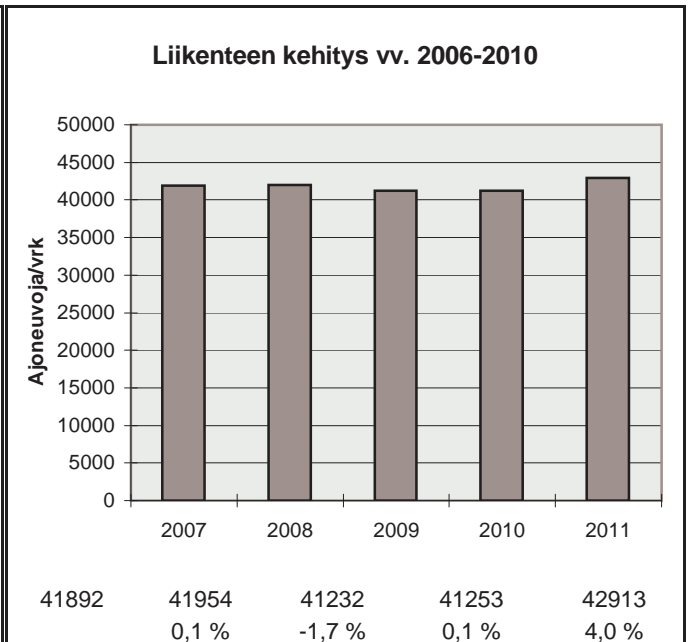

h	q	q/KVL	qras	qras/KVLras
1	5654	13,2 %	419	12,1 %
30	5233	12,2 %	383	11,1 %
100	4973	11,6 %	369	10,7 %
150	4857	11,3 %	365	10,6 %
300	4620	10,8 %	352	10,2 %
1000	3638	8,5 %	317	9,2 %
5000	1370	3,2 %	68	2,0 %

Vuoden 2011 liikennemäärät:

KVL	9987	KVLras	458	Tieosa =	4	Suunta1 =	Vihti
KAVL	10807	KAVLras	593	Etäisyys =	5000	Suunta2 =	Helsinki
KKVL	11022	KKVLras	470	Kaistoja =	2		

Liikenteen koostumus:

	Ha	Ha+pk	Ha+av	La	Kaip	Kapp	Katp	Kevyet	Raskaat
Arkiliikenne	92,9 %	1,3 %	0,3 %	1,5 %	2,9 %	0,5 %	0,6 %	94,5 %	5,5 %
Koko vuosi	93,8 %	1,4 %	0,3 %	1,3 %	2,4 %	0,4 %	0,4 %	95,4 %	4,6 %

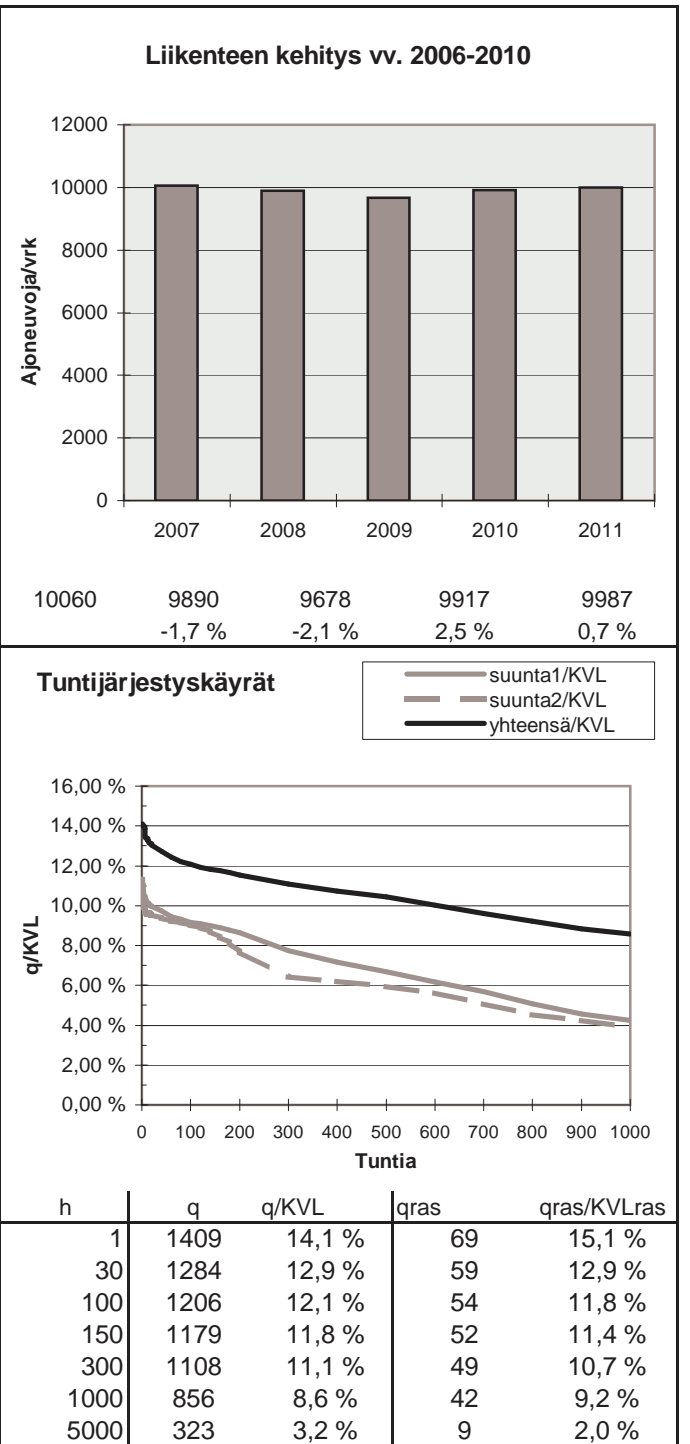
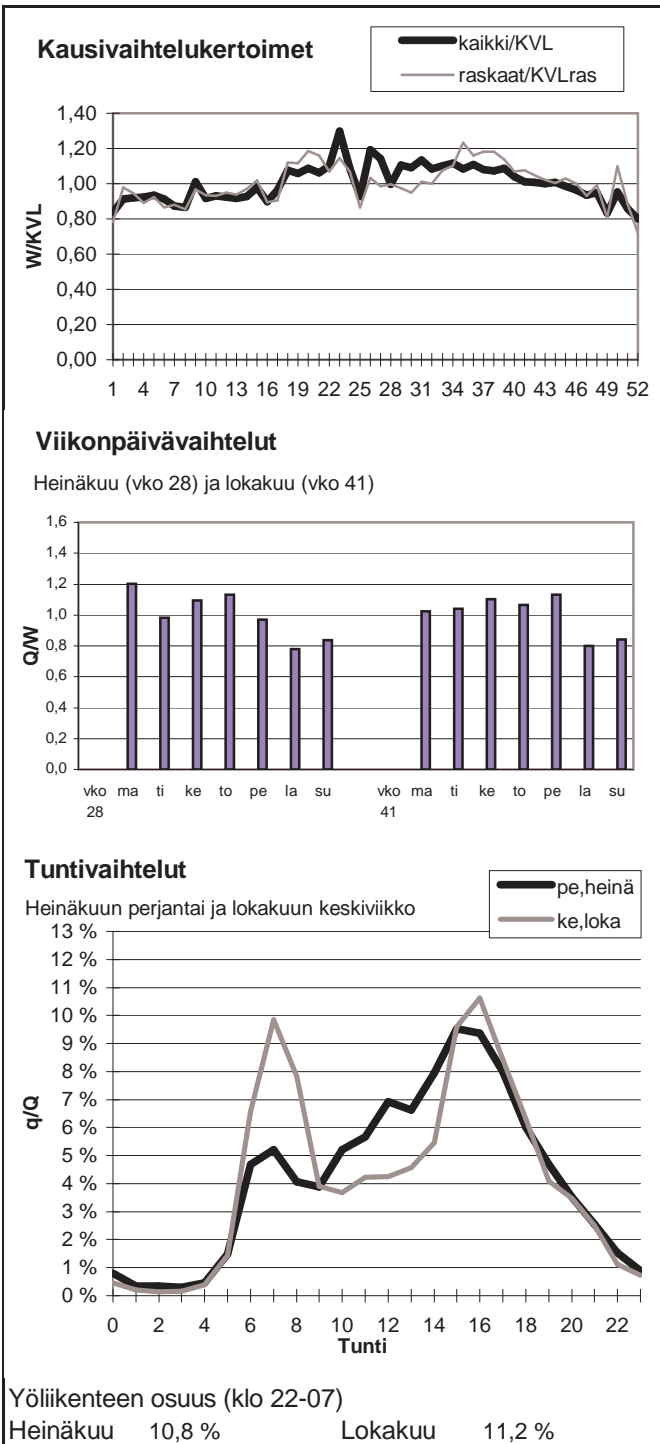

Vuoden 2011 liikennemäärät:

KVL	42064	KVLras	4163	Tieosa =	6	Suunta1 =	Turku
KAVL	45727	KAVLras	5596	Etäisyys =	2930	Suunta2 =	Helsinki
KKVL	44853	KKVLras	4292	Kaistoja =	4		

Liikenteen koostumus:

	Ha	Ha+pk	Ha+av	La	Kaip	Kapp	Katp	Kevyet	Raskaat
Arkiliikenne	86,2 %	1,3 %	0,3 %	0,8 %	6,0 %	2,2 %	3,2 %	87,8 %	12,2 %
Koko vuosi	88,4 %	1,4 %	0,3 %	0,8 %	4,7 %	1,9 %	2,5 %	90,1 %	9,9 %

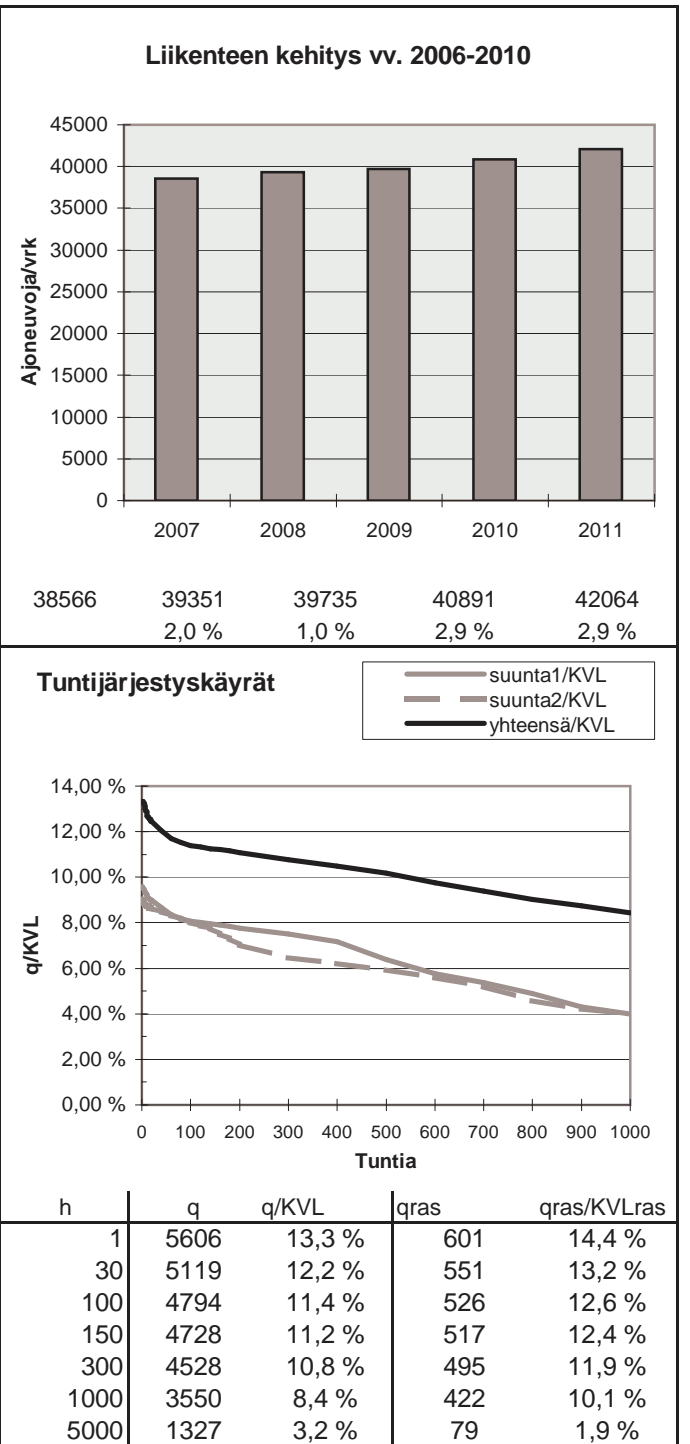
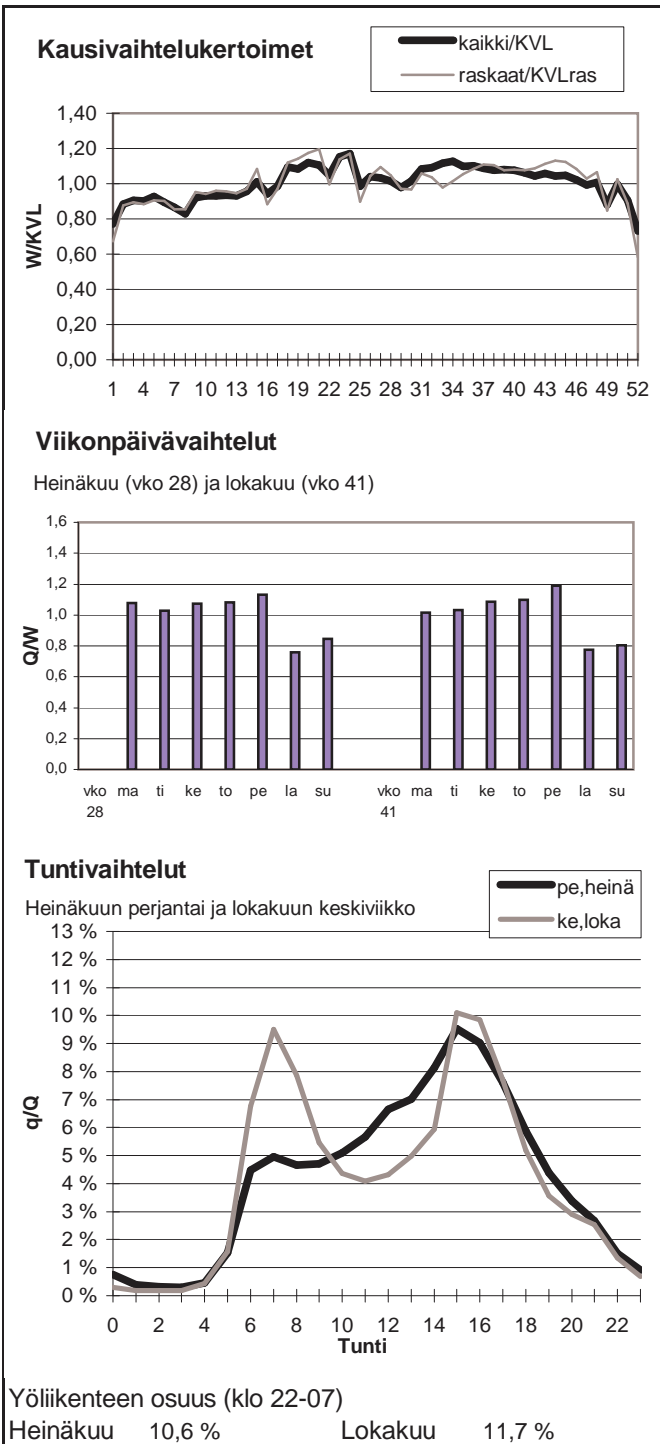

Vuoden 2011 liikennemäärät:

KVL	38187	KVLras	3626	Tieosa = 3	Suunta1 = Vantaa
KAVL	43372	KAVLras	4925	Etäisyys = 3703	Suunta2 = Espoo
KKVL	39045	KKVLras	3703	Kaistoja = 4	

Liikenteen koostumus:

	Ha	Ha+pk	Ha+av	La	Kaip	Kapp	Katp	Kevyet	Raskaat
Arkiliikenne	87,0 %	1,1 %	0,5 %	0,8 %	6,4 %	2,1 %	2,1 %	88,6 %	11,4 %
Koko vuosi	88,8 %	1,2 %	0,5 %	0,7 %	5,3 %	1,8 %	1,7 %	90,5 %	9,5 %

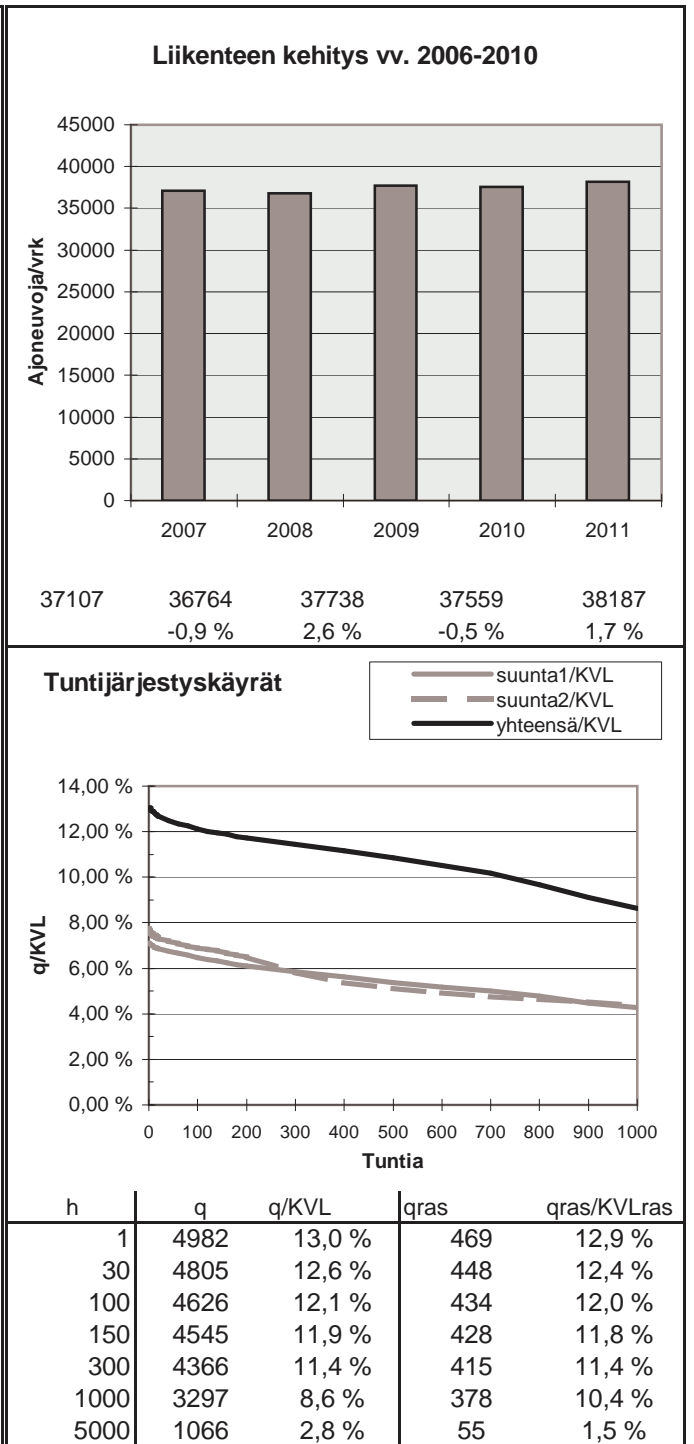
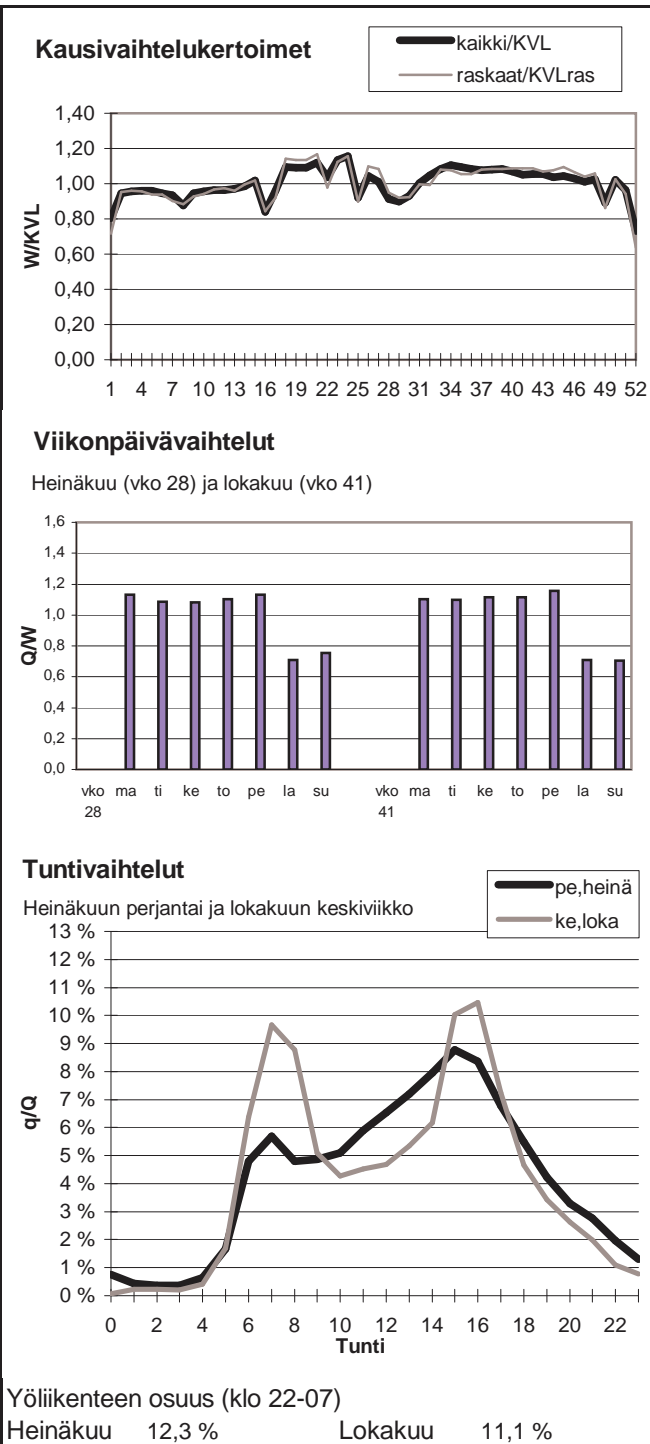

Vuoden 2011 liikennemäärät:

KVL	24879	KVLras	2302	Tieosa =	5	Suunta1 =	Porvoo
KAVL	26122	KAVLras	2976	Etäisyys =	1360	Suunta2 =	Helsinki
KKVL	27010	KKVLras	2360	Kaistoja =	4		

Liikenteen koostumus:

	Ha	Ha+pk	Ha+av	La	Kaip	Kapp	Katp	Kevyet	Raskaat
Arkiliikenne	87,5 %	0,9 %	0,2 %	0,9 %	3,0 %	3,8 %	3,8 %	88,6 %	11,4 %
Koko vuosi	89,5 %	1,1 %	0,2 %	0,9 %	2,4 %	3,0 %	3,0 %	90,7 %	9,3 %

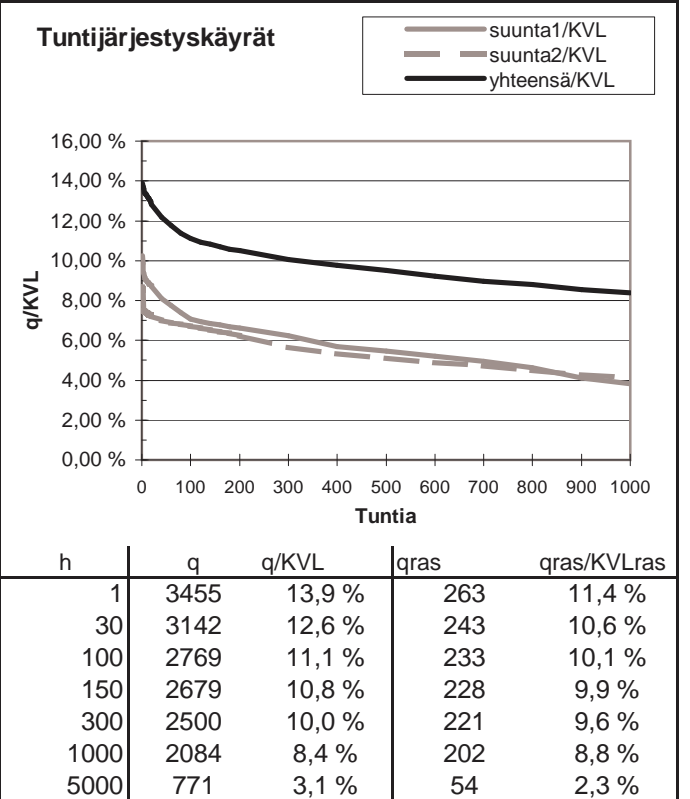
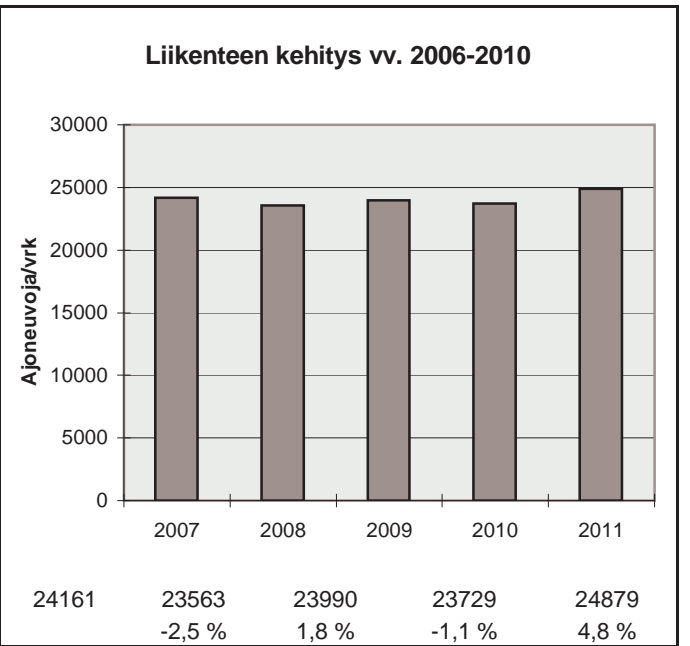
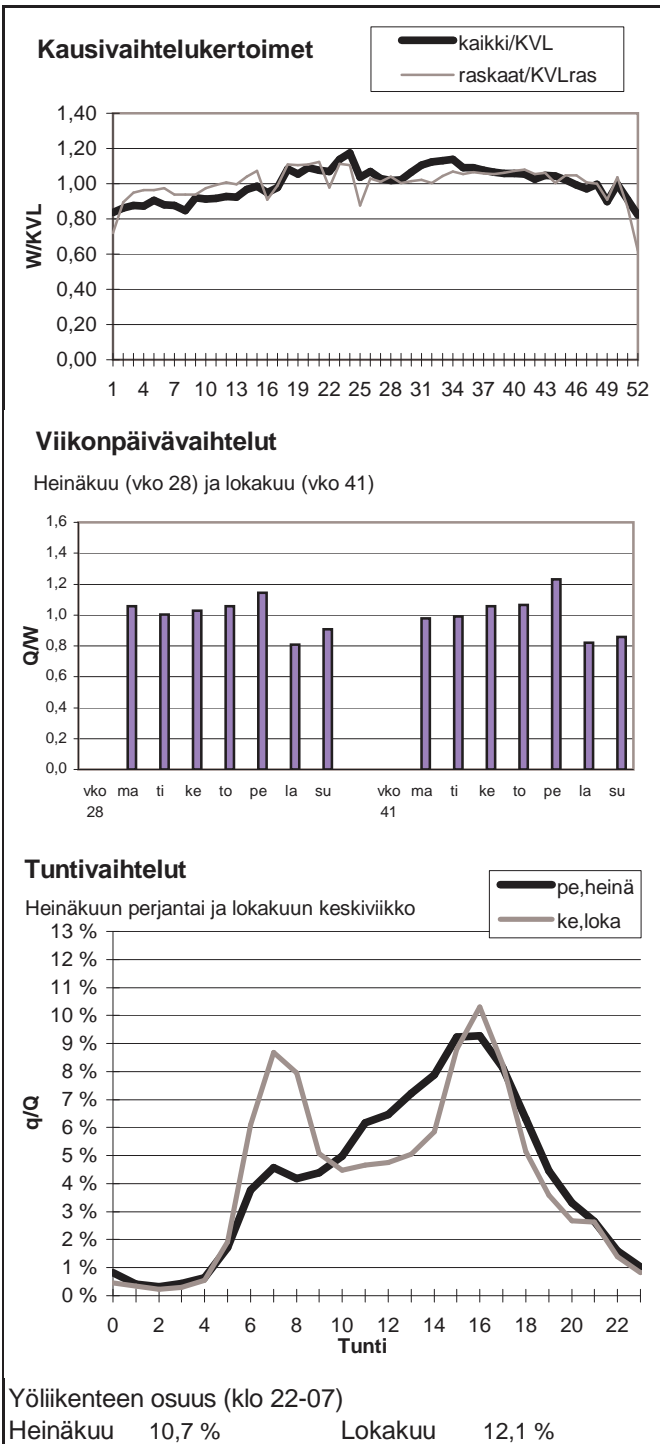



Vuoden 2011 liikennemäärät:

KVL	23334	KVLras	2231	Tieosa =	115	Suunta1 =	Lahti
KAVL	21726	KAVLras	2849	Etäisyys =	4391	Suunta2 =	Helsinki
KKVL	27995	KKVLras	2325	Kaistoja =	4		

Liikenteen koostumus:

	Ha	Ha+pk	Ha+av	La	Kaip	Kapp	Katp	Kevyet	Raskaat
Arkiliikenne	84,6 %	1,9 %	0,4 %	0,7 %	2,9 %	3,3 %	6,2 %	86,9 %	13,1 %
Koko vuosi	87,8 %	2,2 %	0,4 %	0,7 %	2,3 %	2,2 %	4,3 %	90,4 %	9,6 %

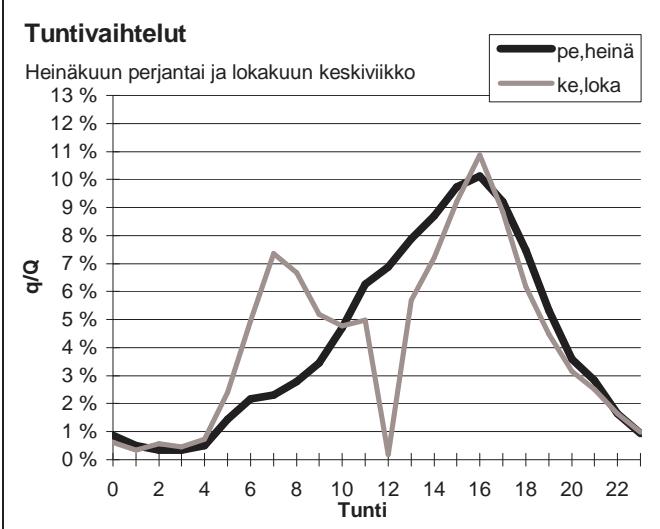
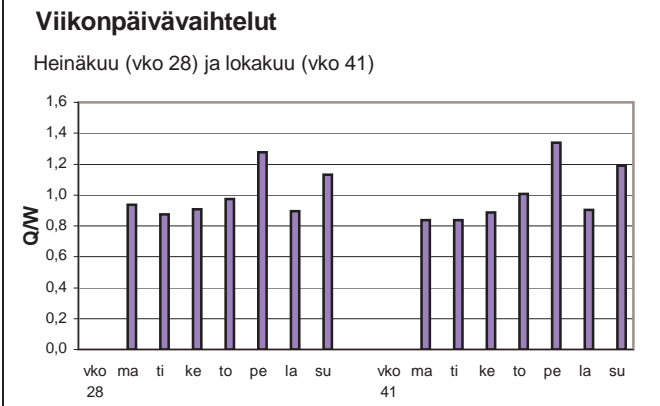
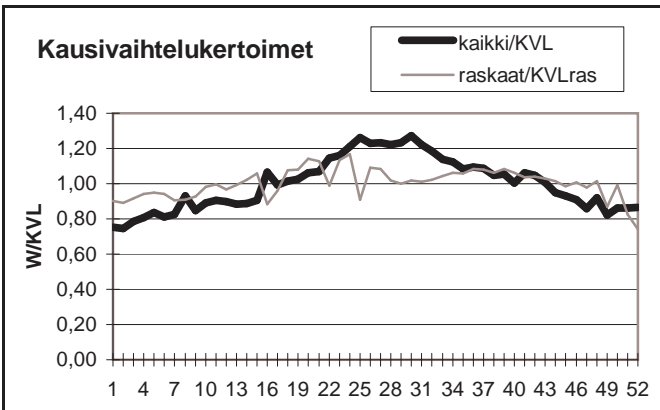

Yöliikenteen osuus (klo 22-07)

Heinäkuu	8,8 %	Lokakuu	12,7 %
----------	-------	---------	--------

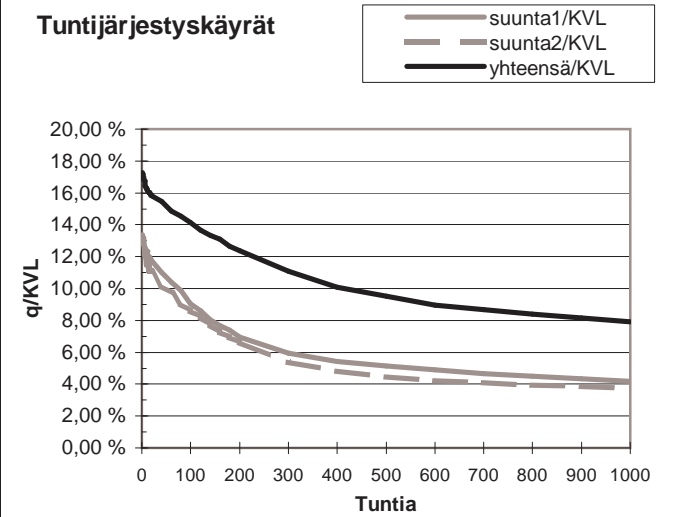
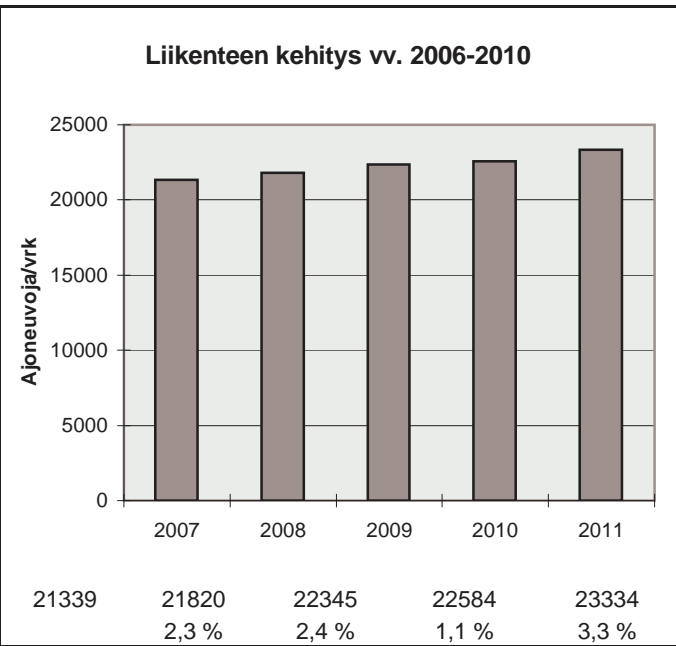

h	q	q/KVL	qras	qras/KVLras
1	4029	17,3 %	220	9,9 %
30	3642	15,6 %	203	9,1 %
100	3300	14,1 %	195	8,7 %
150	3077	13,2 %	191	8,6 %
300	2590	11,1 %	184	8,2 %
1000	1846	7,9 %	166	7,4 %
5000	751	3,2 %	68	3,0 %

Vuoden 2011 liikennemäärät:

KVL	90487	KVLras	3826	Tieosa =	6	Suunta1 =	Espoo
KAVL	102995	KAVLras	5079	Etäisyys =	700	Suunta2 =	Helsinki
KKVL	85456	KKVLras	3945	Kaistoja =	6		

Liikenteen koostumus:

	Ha	Ha+pk	Ha+av	La	Kaip	Kapp	Katp	Kevyet	Raskaat
Arkiliikenne	94,2 %	0,6 %	0,2 %	0,5 %	2,8 %	0,7 %	0,9 %	95,1 %	4,9 %
Koko vuosi	94,9 %	0,7 %	0,2 %	0,5 %	2,4 %	0,6 %	0,8 %	95,8 %	4,2 %

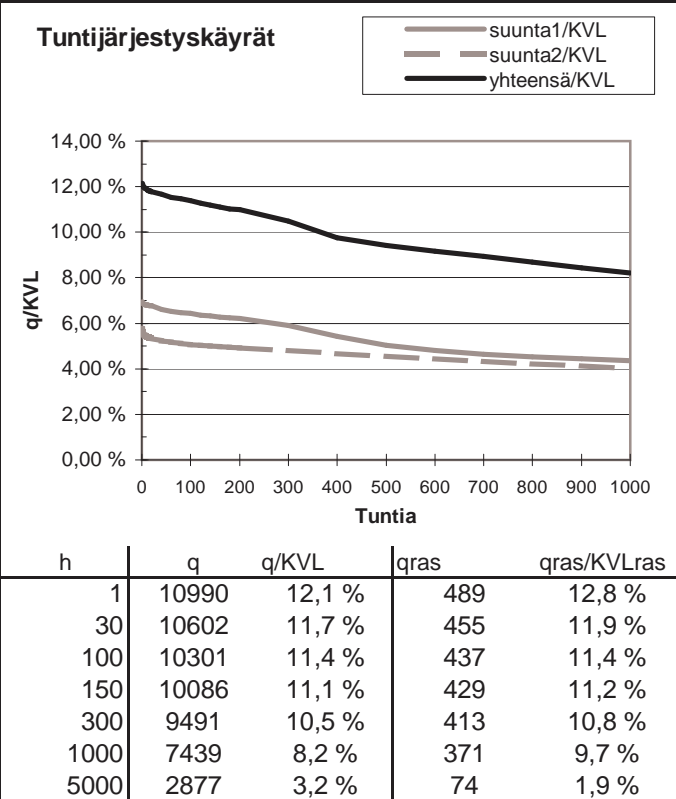
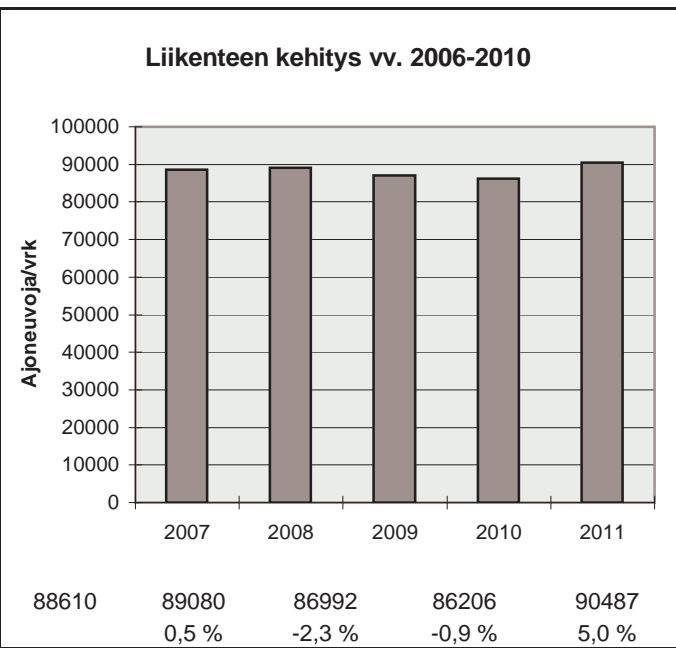
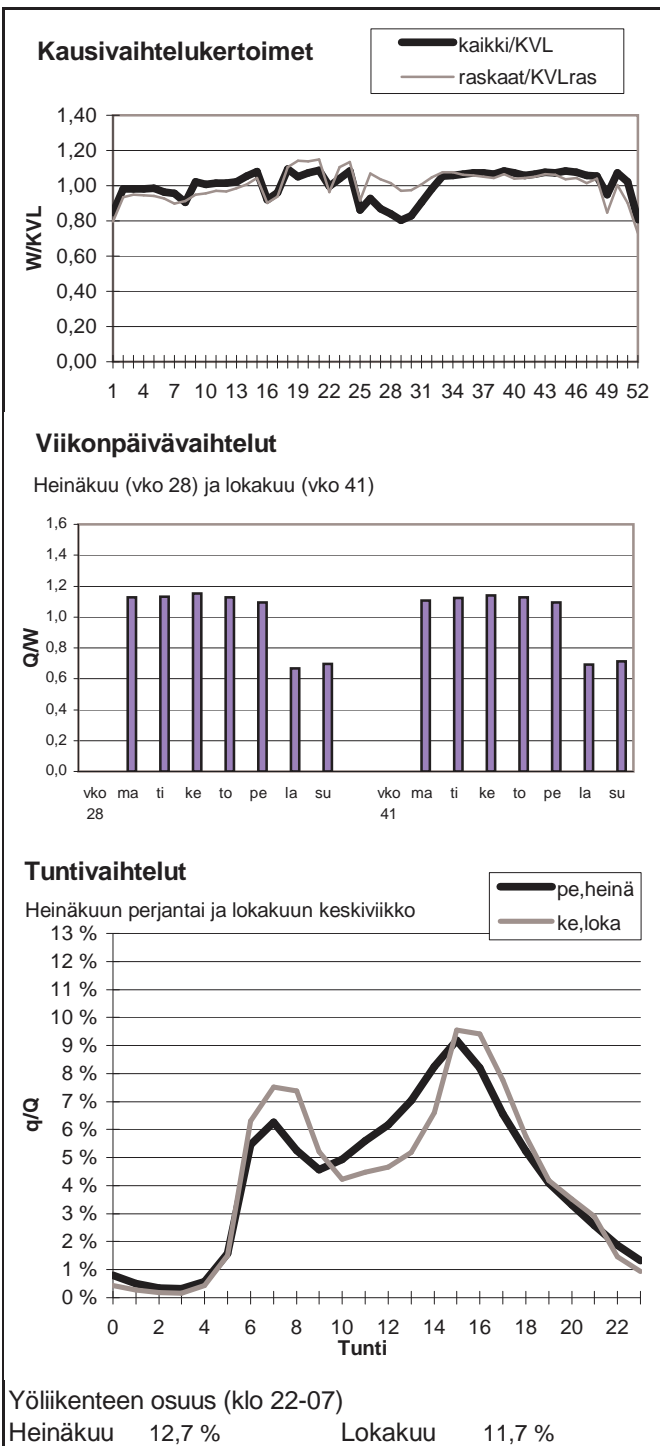

Vuoden 2011 liikennemäärät:

KVL	89143	KVLras	3806	Tieosa = 6	Suunta1 = Vantaa
KAVL	101668	KAVLras	5070	Etäisyys = 2600	Suunta2 = Espoo
KKVL	85283	KKVLras	3982	Kaistoja = 8	

Liikenteen koostumus:

	Ha	Ha+pk	Ha+av	La	Kaip	Kapp	Katp	Kevyet	Raskaat
Arkiliikenne	94,2 %	0,6 %	0,2 %	0,4 %	3,0 %	0,7 %	0,9 %	95,0 %	5,0 %
Koko vuosi	94,9 %	0,7 %	0,1 %	0,4 %	2,5 %	0,6 %	0,7 %	95,7 %	4,3 %

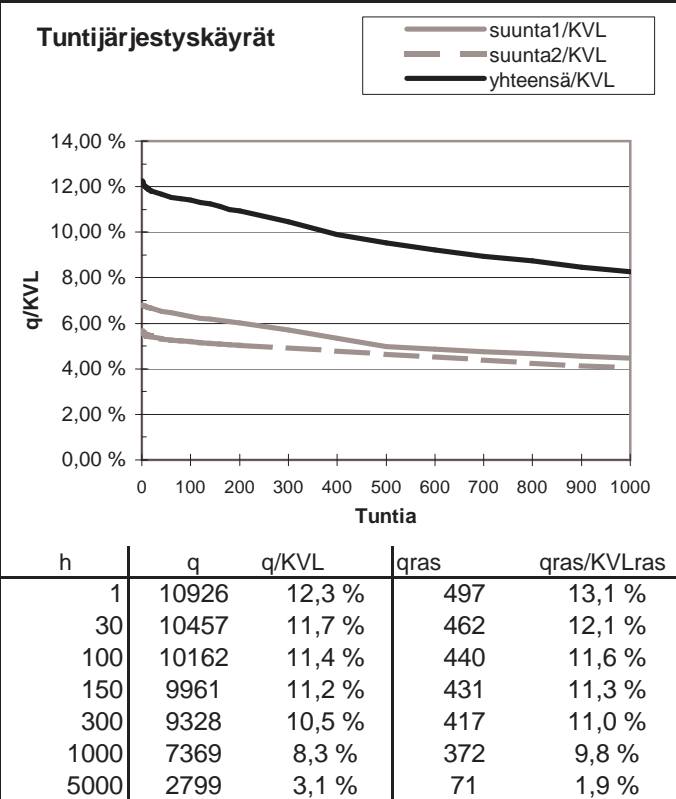
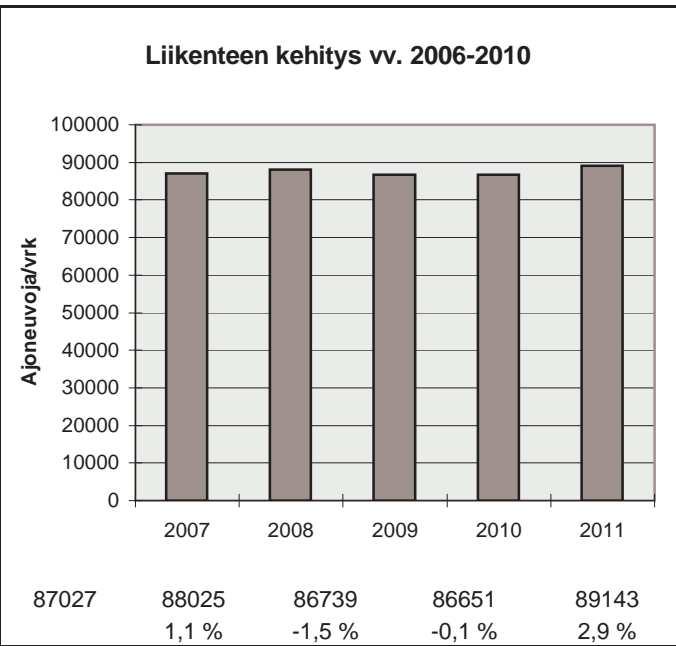
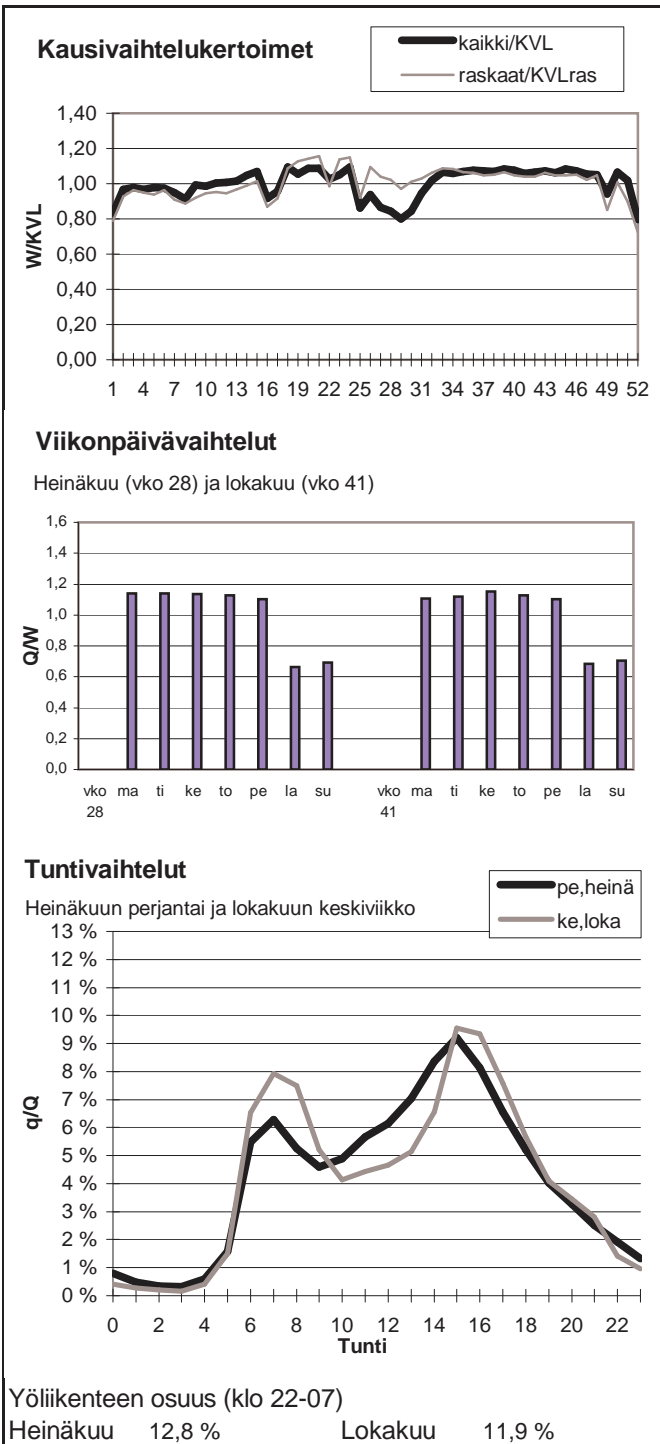

Vuoden 2011 liikennemäärät:

KVL	57463	KVLras	3370	Tieosa =	7	Suunta1 =	Itäkeskus
KAVL	64657	KAVLras	4523	Etäisyys =	1800	Suunta2 =	Tapiola
KKVL	55410	KKVLras	3422	Kaistoja =	4		

Liikenteen koostumus:

	Ha	Ha+pk	Ha+av	La	Kaip	Kapp	Katp	Kevyet	Raskaat
Arkiliikenne	91,9 %	0,9 %	0,2 %	0,4 %	3,9 %	1,2 %	1,5 %	93,0 %	7,0 %
Koko vuosi	93,0 %	0,9 %	0,2 %	0,4 %	3,2 %	1,0 %	1,3 %	94,1 %	5,9 %

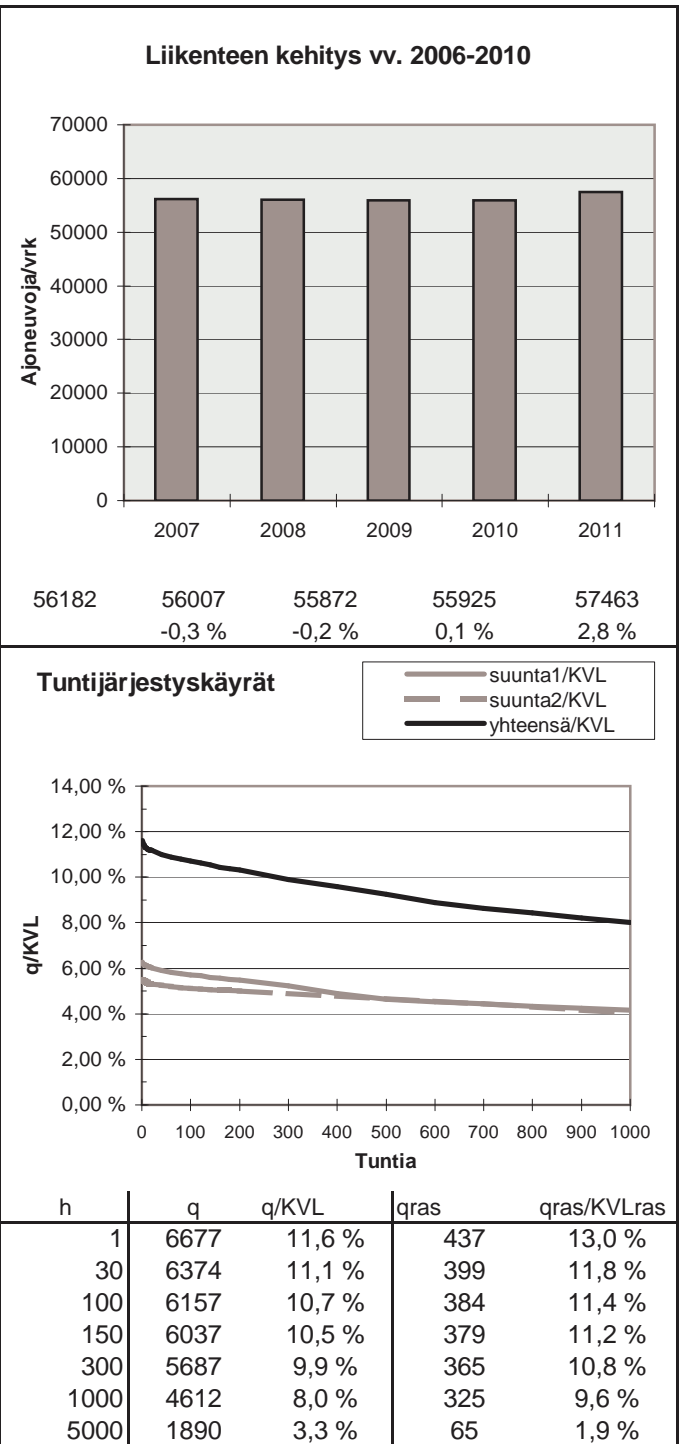
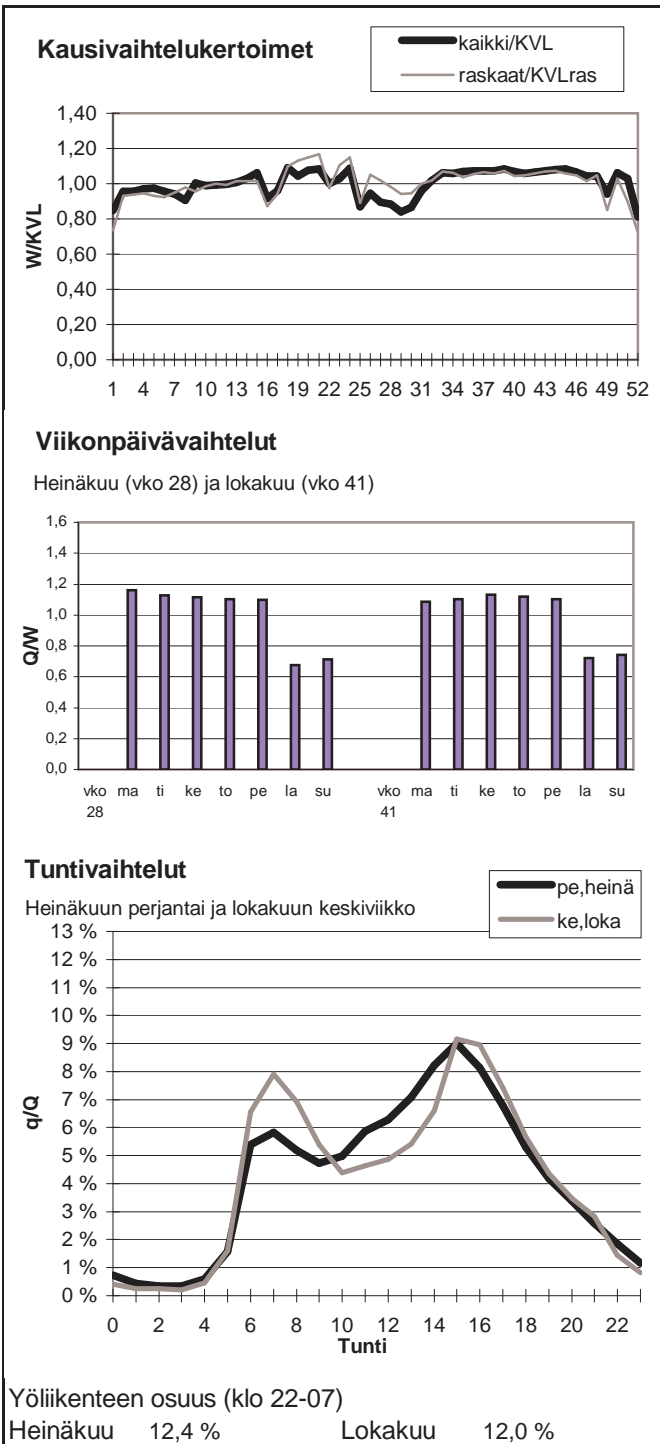

Vuoden 2011 liikennemäärät:

KVL	59027	KVLras	3456	Tieosa =	7	Suunta1 =	Espoo
KAVL	65354	KAVLras	4556	Etäisyys =	4000	Suunta2 =	Itäkeskus
KKVL	57760	KKVLras	3534	Kaistoja =	4		

Liikenteen koostumus:

	Ha	Ha+pk	Ha+av	La	Kaip	Kapp	Katp	Kevyet	Raskaat
Arkiliikenne	91,6 %	1,1 %	0,3 %	0,7 %	3,7 %	1,1 %	1,5 %	93,0 %	7,0 %
Koko vuosi	92,8 %	1,1 %	0,2 %	0,6 %	3,1 %	0,9 %	1,3 %	94,1 %	5,9 %

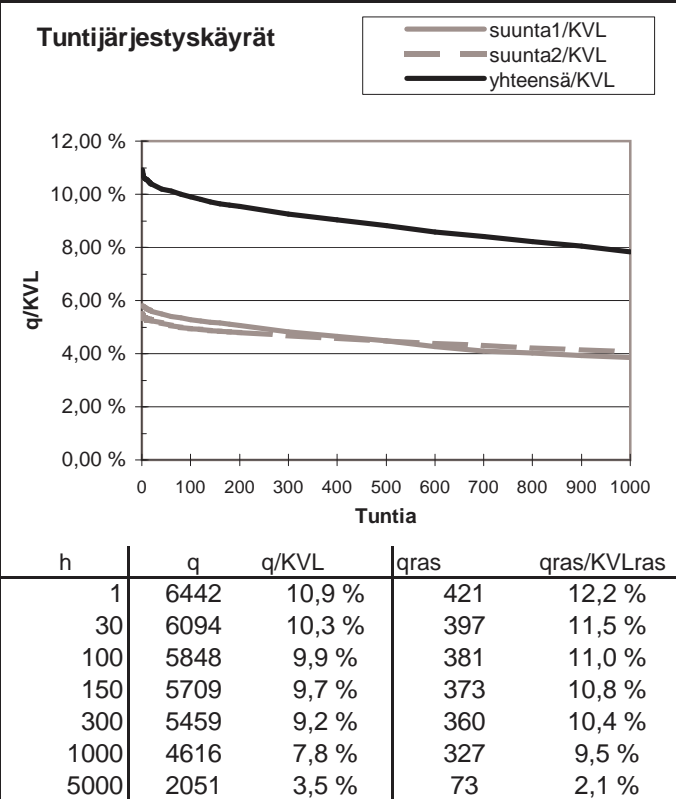
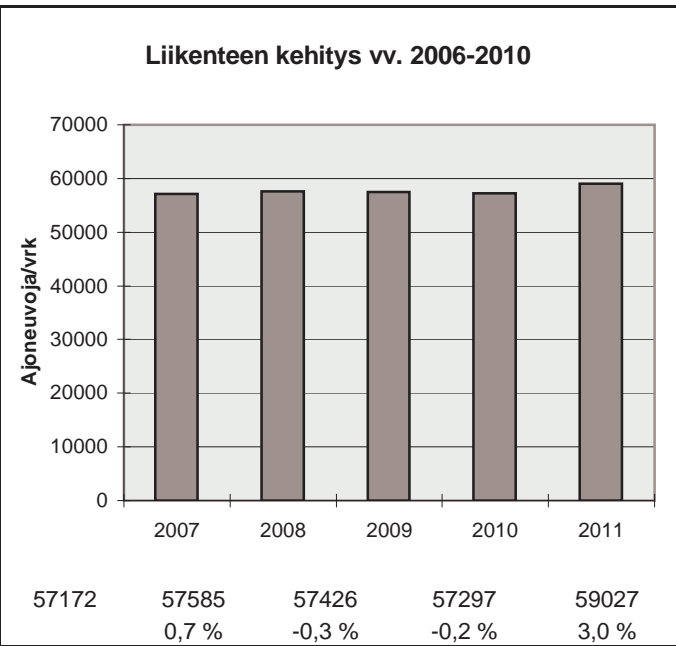
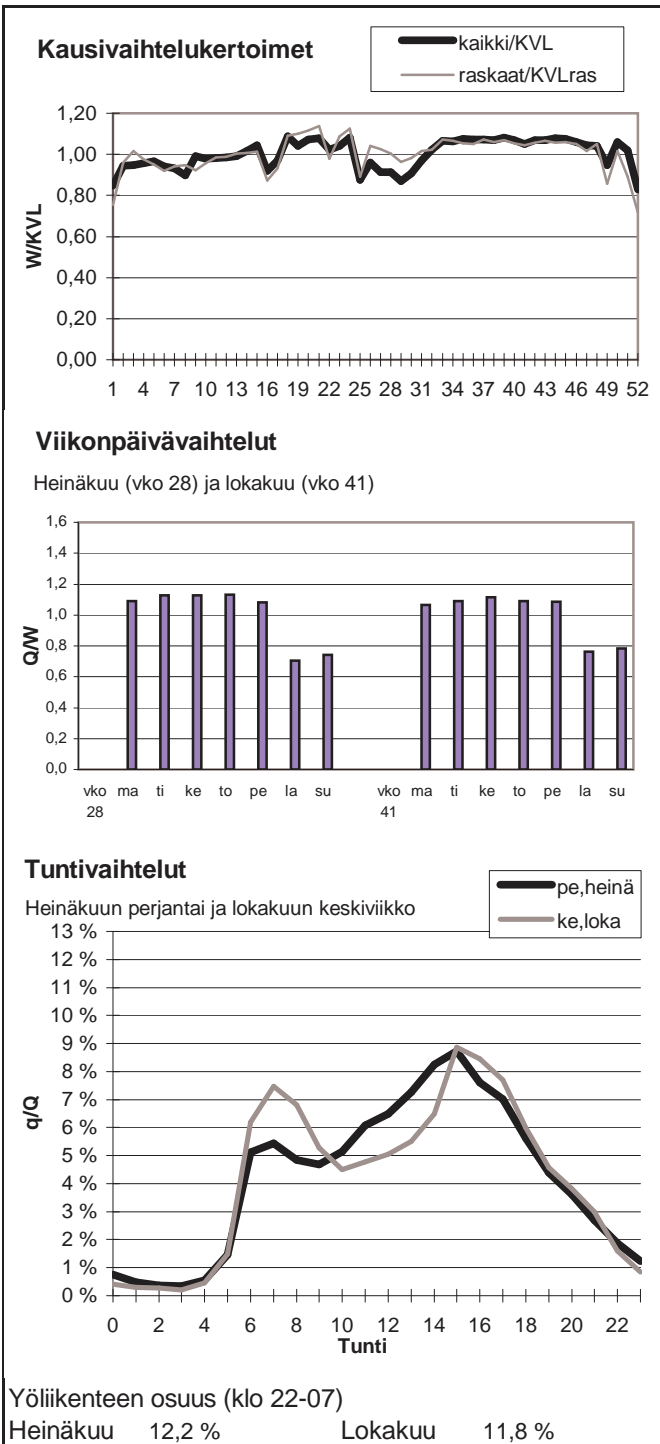

Vuoden 2011 liikennemäärät:

KVL	70419	KVLras	7006	Tieosa =	6	Suunta1 =	Vantaa
KAVL	79860	KAVLras	9573	Etäisyys =	6748	Suunta2 =	Espoo
KKVL	68448	KKVLras	7002	Kaistoja =	9		

Liikenteen koostumus:

	Ha	Ha+pk	Ha+av	La	Kaip	Kapp	Katp	Kevyet	Raskaat
Arkiliikenne	87,1 %	0,7 %	0,2 %	0,6 %	6,0 %	3,0 %	2,4 %	88,0 %	12,0 %
Koko vuosi	89,0 %	0,8 %	0,2 %	0,6 %	4,9 %	2,5 %	2,0 %	90,1 %	9,9 %

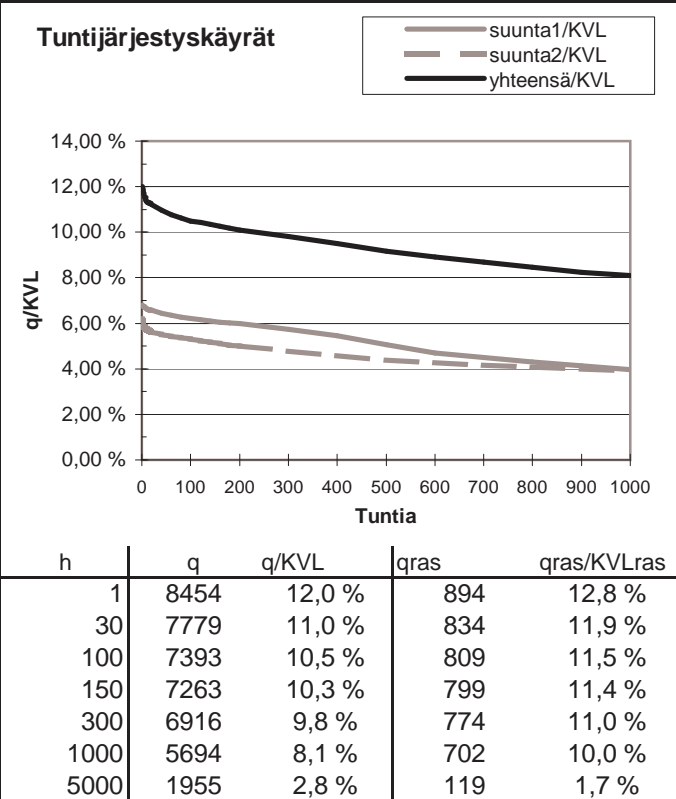
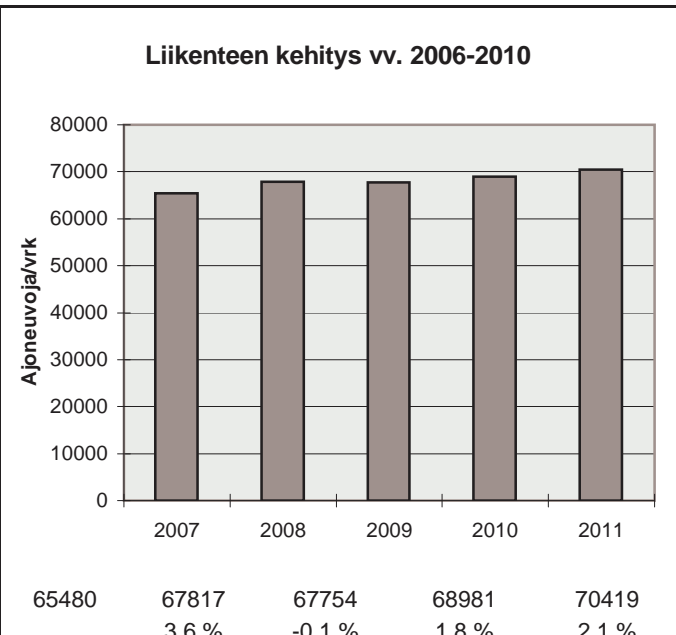
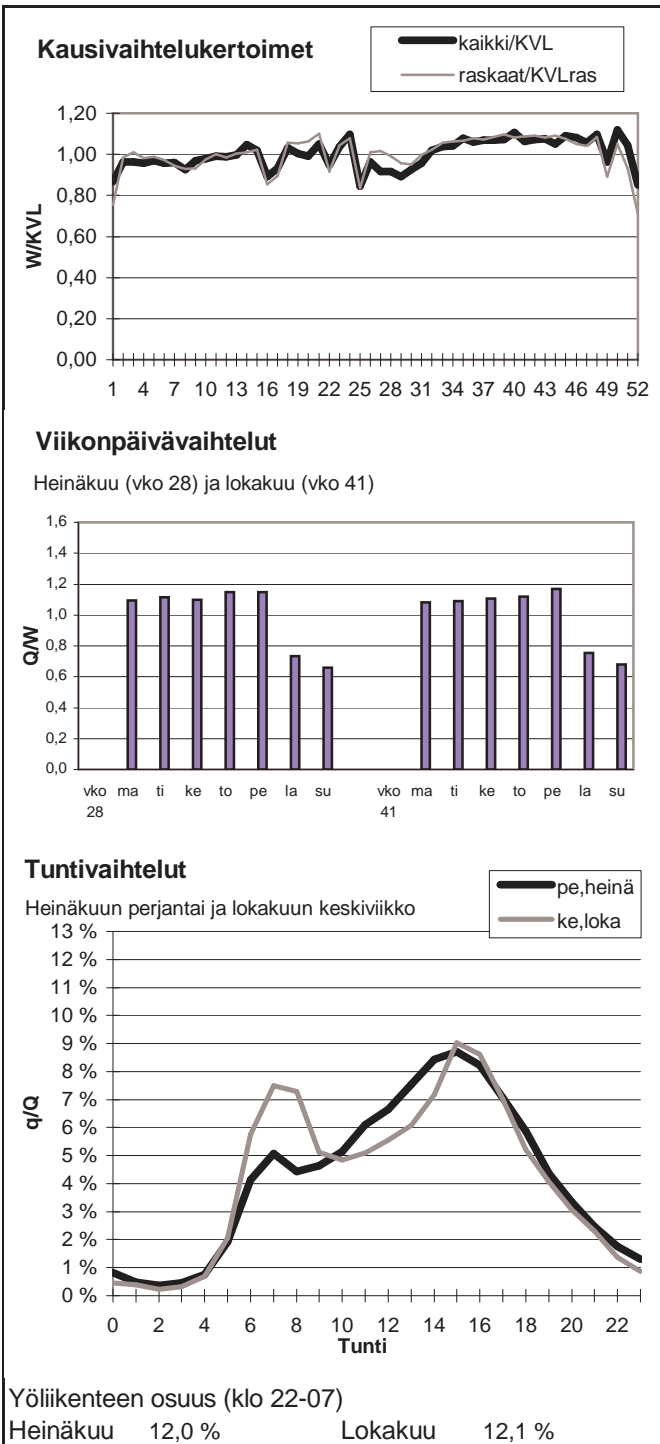

Vuoden 2011 liikennemäärät:

KVL	21923	KVLras	1198
KAVL	26590	KAVLras	1515
KKVL	19812	KKVLras	1160

Tieosa = 2	Suunta1 = Pori
Etäisyys = 250	Suunta2 = Helsinki
Kaistoja = 4	

Liikenteen koostumus:

	Ha	Ha+pk	Ha+av	La	Kaip	Kapp	Katp	Kevyet	Raskaat
Arkiliikenne	93,9 %	0,4 %	0,1 %	2,3 %	3,0 %	0,3 %	0,1 %	94,3 %	5,7 %
Koko vuosi	94,1 %	0,4 %	0,1 %	2,5 %	2,6 %	0,3 %	0,1 %	94,5 %	5,5 %

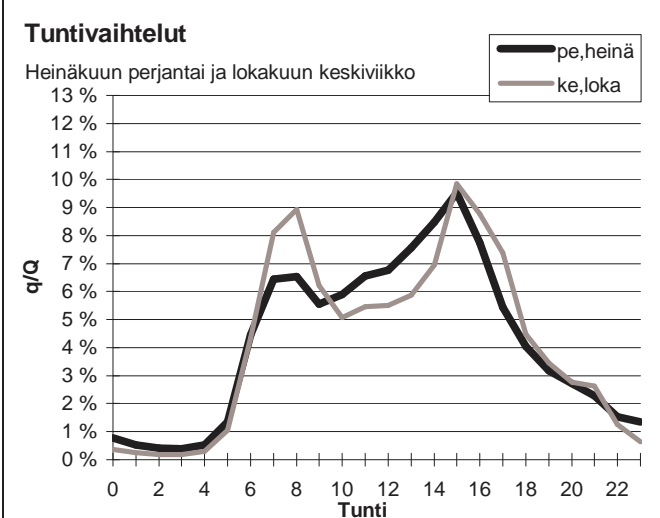
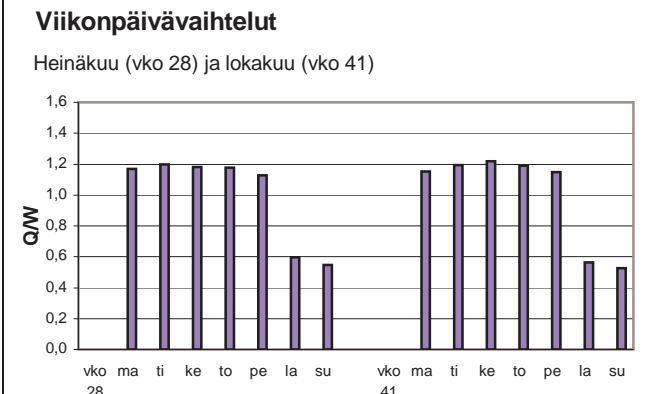
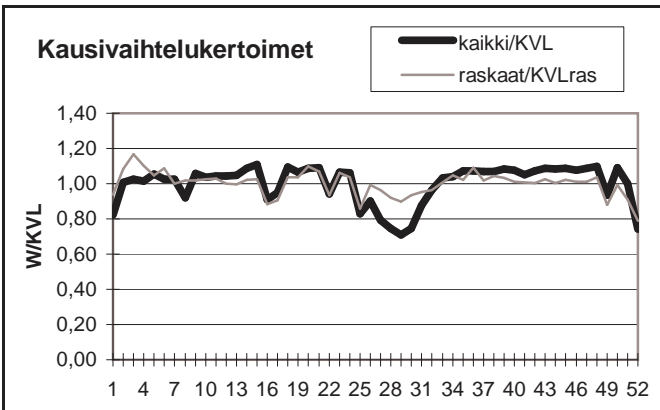

Yöliikenteen osuus (klo 22-07)

Heinäkuu	11,3 %	Lokakuu	8,6 %
----------	--------	---------	-------

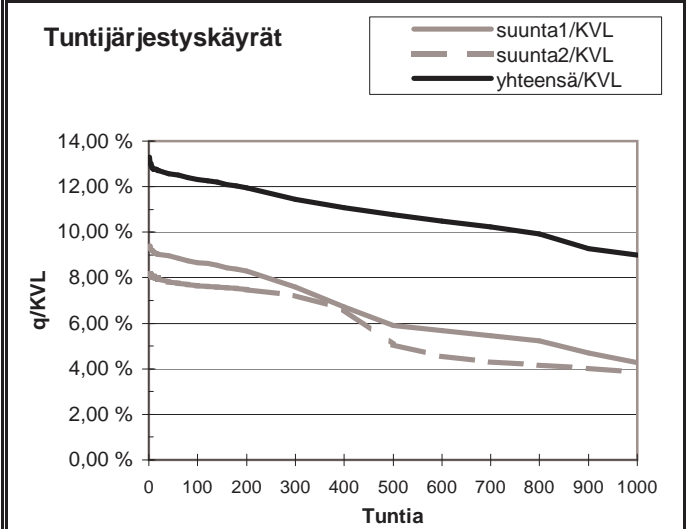
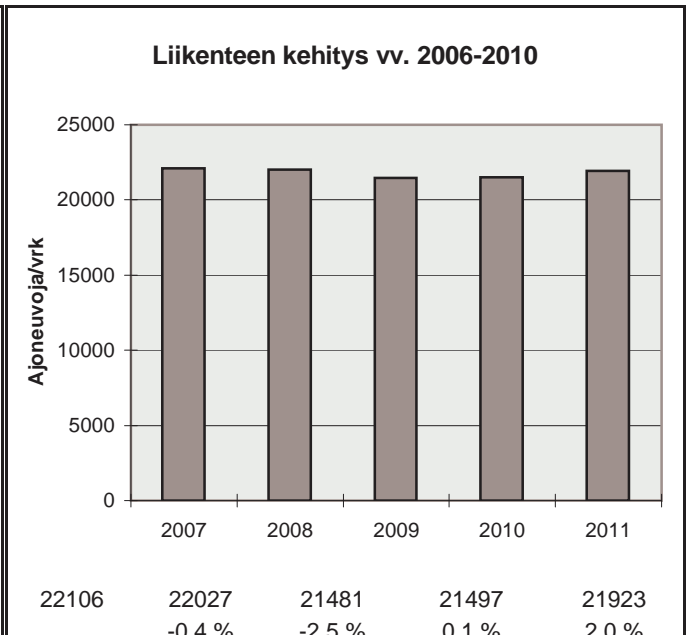

h	q	q/KVL	qras	qras/KVLras
1	2915	13,3 %	152	12,7 %
30	2770	12,6 %	138	11,5 %
100	2700	12,3 %	131	10,9 %
150	2659	12,1 %	129	10,8 %
300	2508	11,4 %	123	10,3 %
1000	1972	9,0 %	111	9,3 %
5000	563	2,6 %	27	2,3 %

Vuoden 2011 liikennemäärät:

KVL	39373	KVLras	2539	Tieosa =	101	Suunta1 =	Tampere
KAVL	45575	KAVLras	3292	Etäisyys =	4400	Suunta2 =	Helsinki
KKVL	35952	KKVLras	2443	Kaistoja =	4		

Liikenteen koostumus:

	Ha	Ha+pk	Ha+av	La	Kaip	Kapp	Katp	Kevyet	Raskaat
Arkiliikenne	91,8 %	0,7 %	0,3 %	1,1 %	4,0 %	0,9 %	1,2 %	92,8 %	7,2 %
Koko vuosi	92,6 %	0,7 %	0,2 %	1,2 %	3,5 %	0,8 %	1,0 %	93,6 %	6,4 %

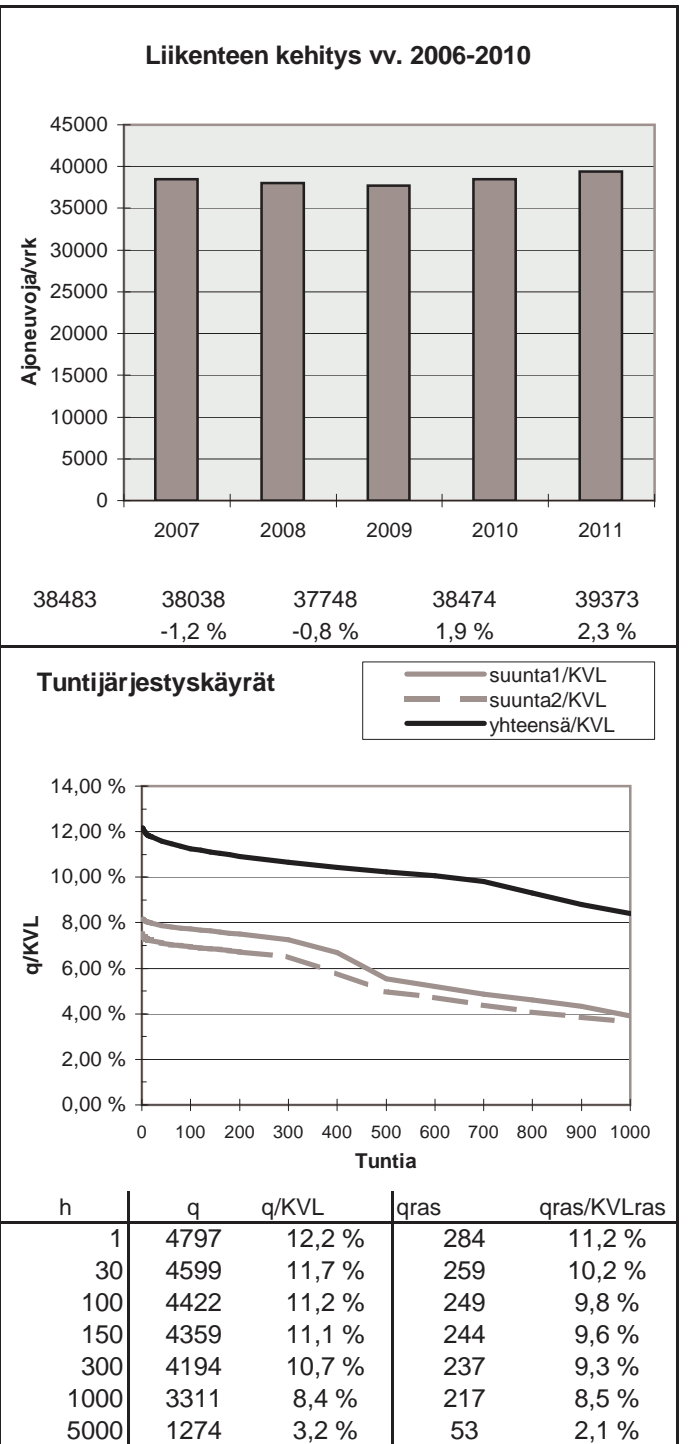
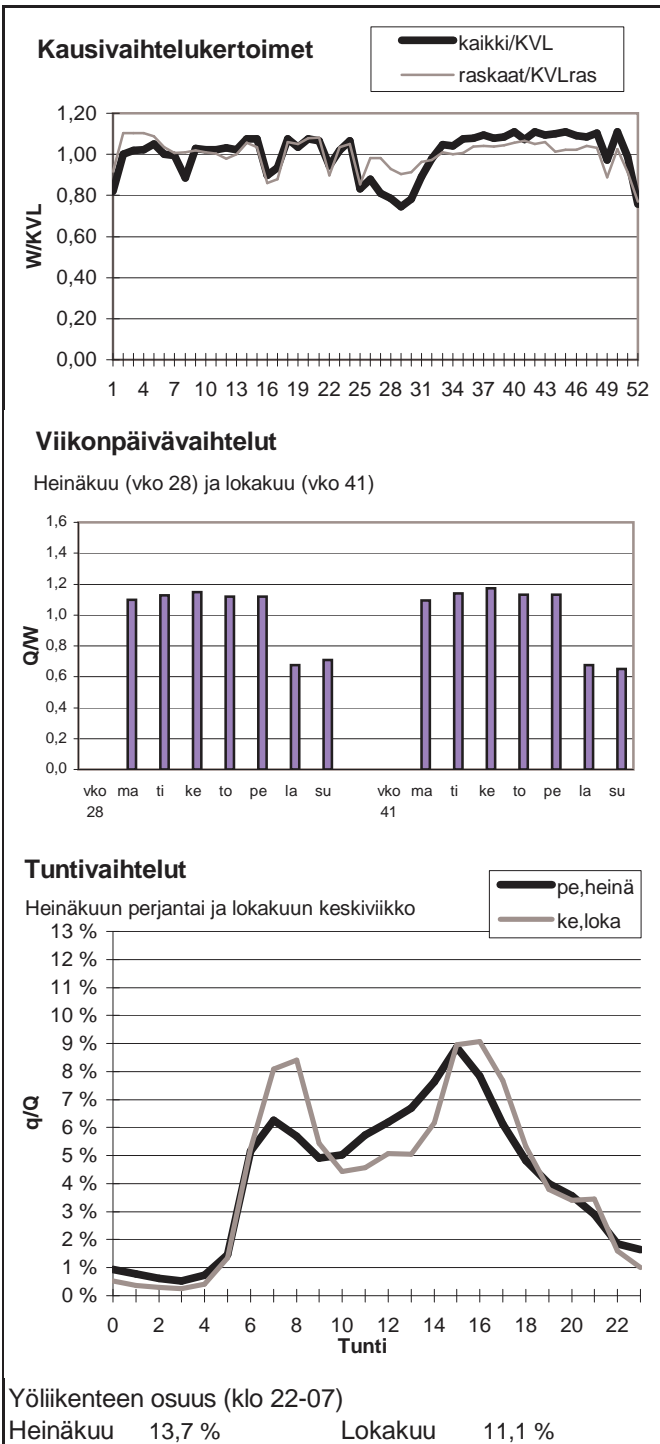



Vuoden 2011 liikennemäärät:

KVL	44230	KVLras	1784	Tieosa =	1	Suunta1 =	Itäkeskus
KAVL	49254	KAVLras	2249	Etäisyys =	2000	Suunta2 =	Helsinki
KKVL	41894	KKVLras	1725	Kaistoja =	6		

Liikenteen koostumus:

	Ha	Ha+pk	Ha+av	La	Kaip	Kapp	Katp	Kevyet	Raskaat
Arkiliikenne	94,8 %	0,5 %	0,1 %	1,0 %	2,6 %	0,6 %	0,3 %	95,4 %	4,6 %
Koko vuosi	95,4 %	0,5 %	0,1 %	1,0 %	2,2 %	0,6 %	0,3 %	96,0 %	4,0 %

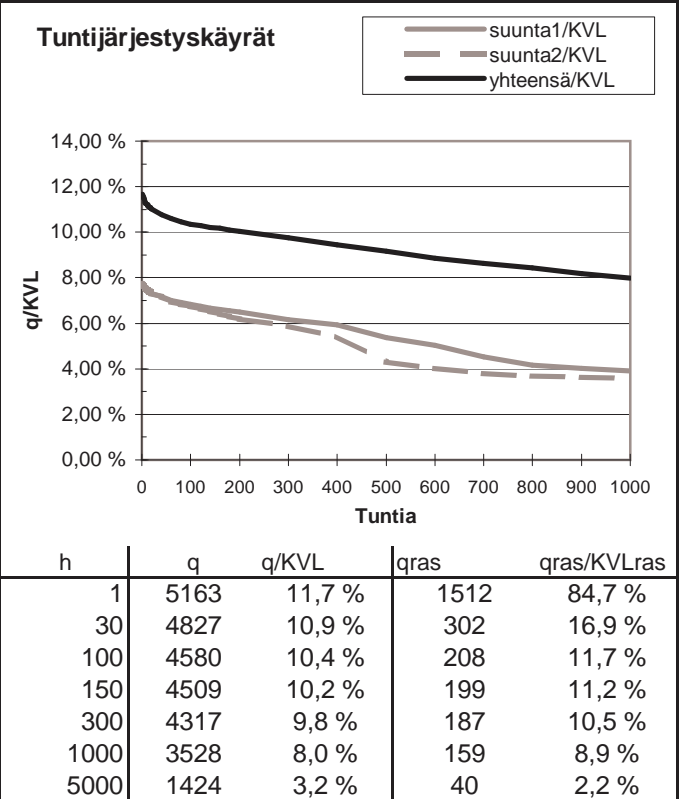
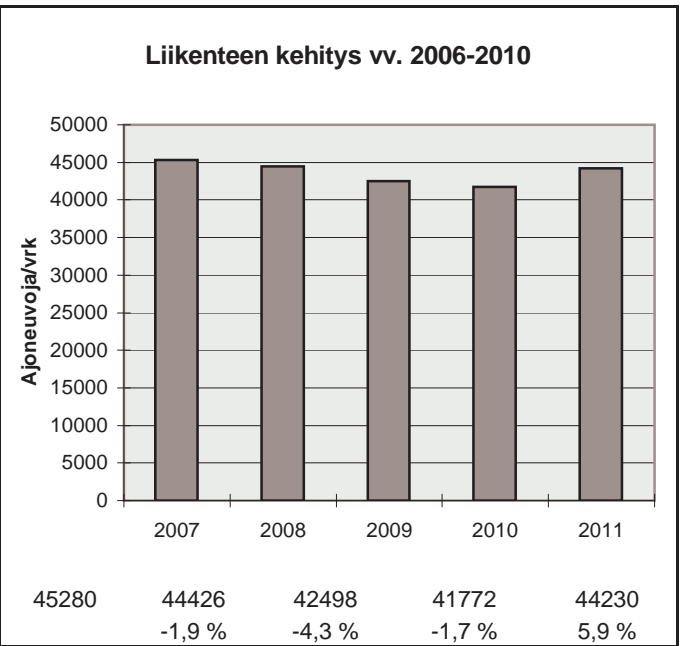
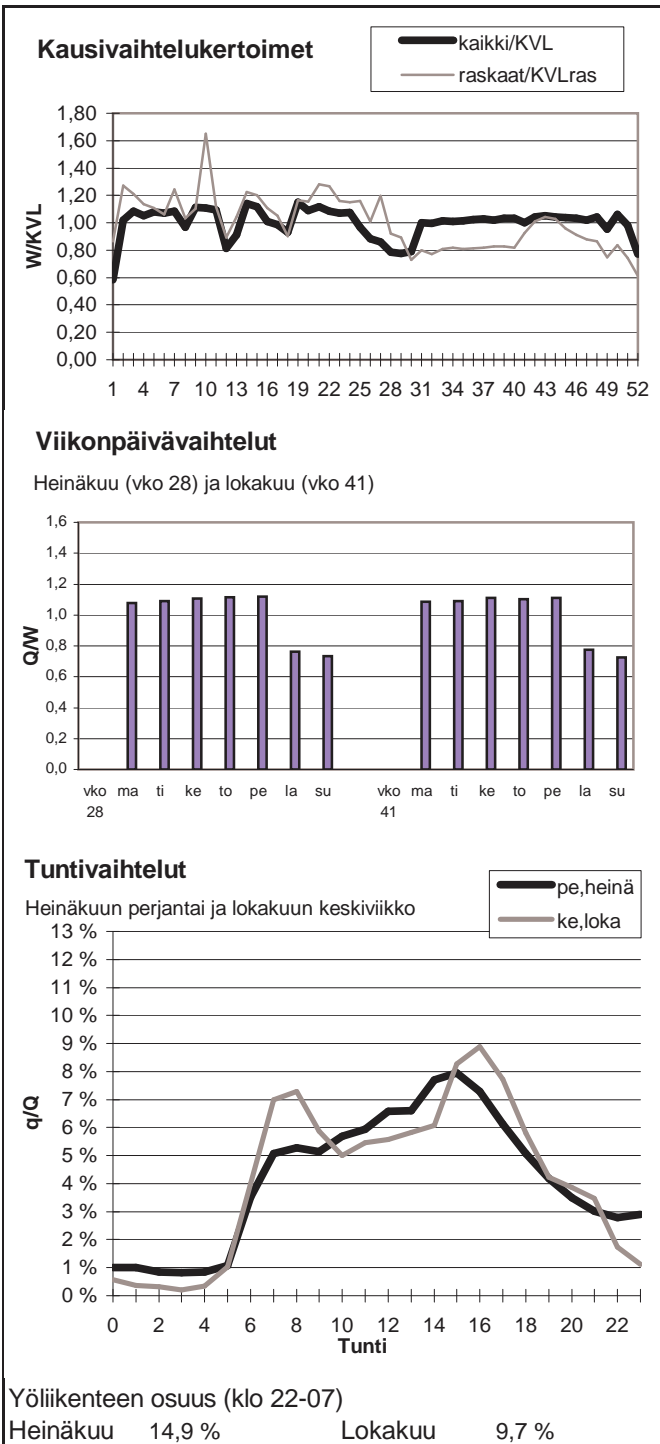

Vuoden 2011 liikennemäärät:

KVL	8852	KVLras	1178	Tieosa =	18	Suunta1 =	Loviisa
KAVL	8776	KAVLras	1488	Etäisyys =	20	Suunta2 =	Porvoo
KKVL	10092	KKVLras	1192	Kaistoja =	2		

Liikenteen koostumus:

	Ha	Ha+pk	Ha+av	La	Kaip	Kapp	Katp	Kevyet	Raskaat
Arkiliikenne	81,2 %	1,3 %	0,5 %	1,2 %	3,4 %	6,7 %	5,7 %	83,0 %	17,0 %
Koko vuosi	84,6 %	1,5 %	0,5 %	1,2 %	2,7 %	5,2 %	4,2 %	86,7 %	13,3 %

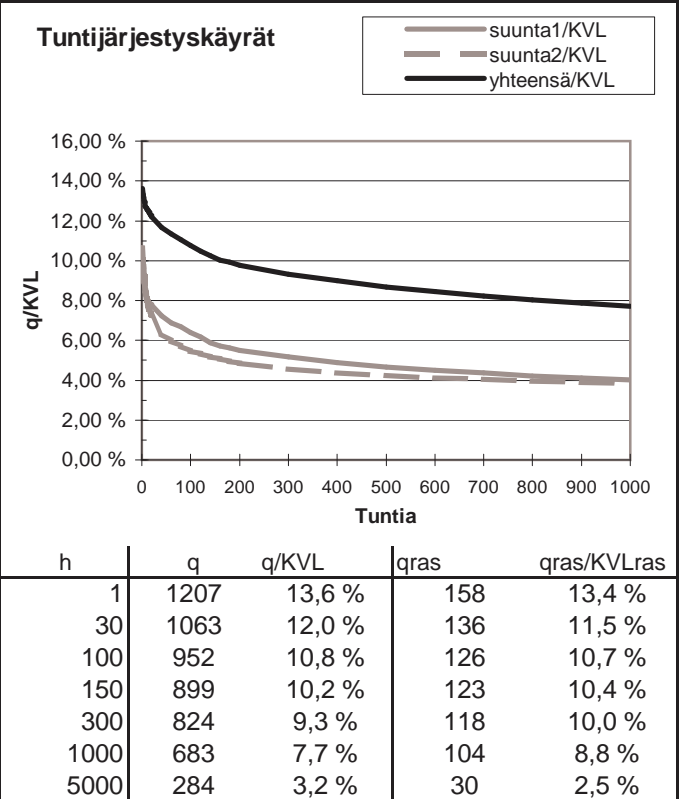
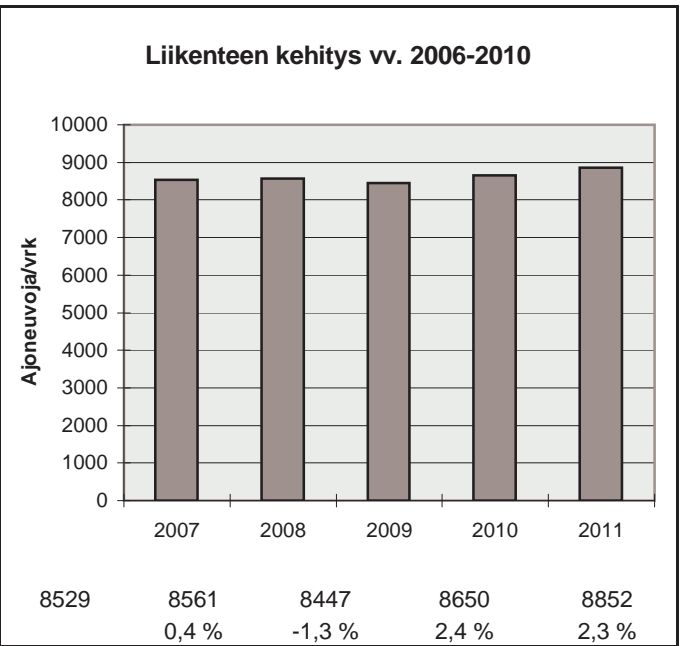
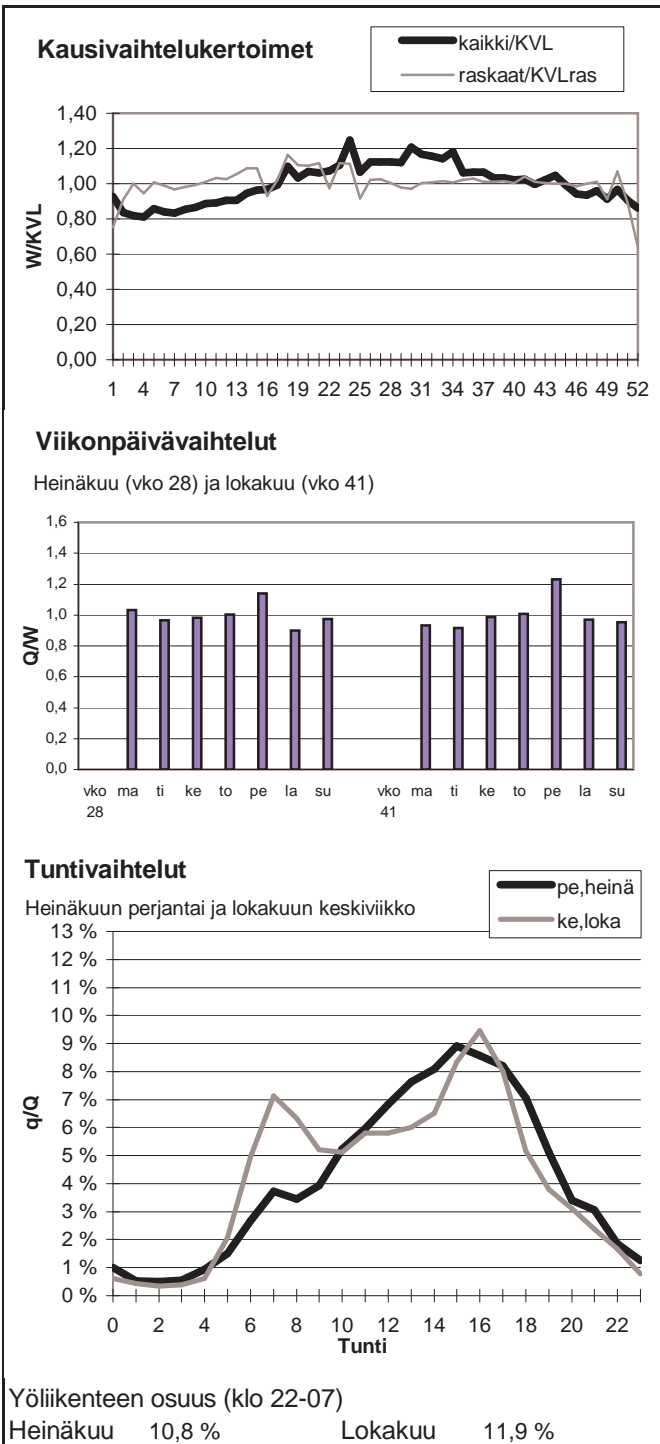

Vuoden 2011 liikennemäärät:

KVL	1485	KVLras	135	Tieosa =	16	Suunta1 =	Loviisa
KAVL	1576	KAVLras	182	Etäisyys =	3330	Suunta2 =	Porvoo
KKVL	1664	KKVLras	141	Kaistoja =	2		

Liikenteen koostumus:

	Ha	Ha+pk	Ha+av	La	Kaip	Kapp	Katp	Kevyet	Raskaat
Arkiliikenne	85,7 %	2,3 %	0,5 %	2,2 %	3,4 %	0,9 %	5,1 %	88,5 %	11,5 %
Koko vuosi	88,1 %	2,4 %	0,4 %	1,9 %	2,7 %	0,6 %	3,8 %	90,9 %	9,1 %

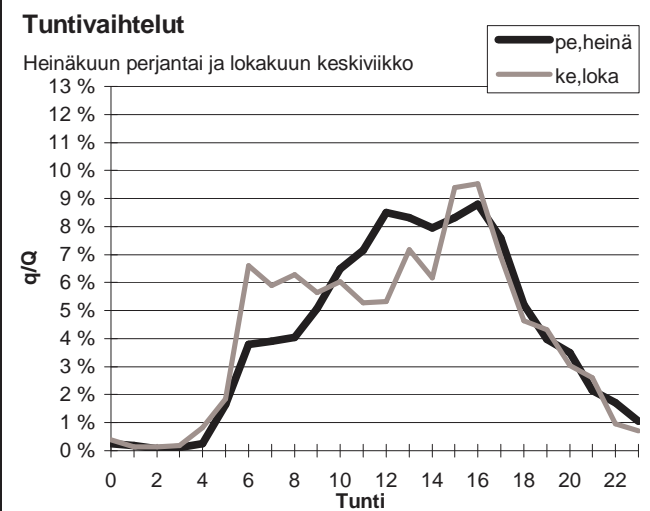
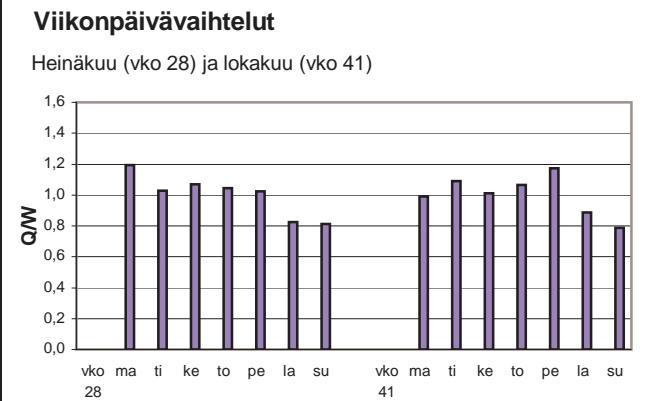
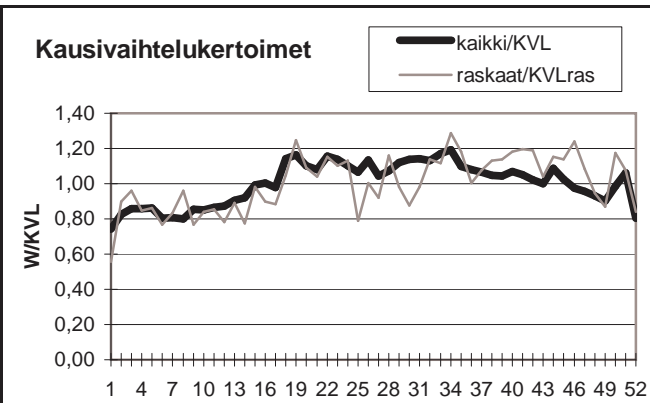

Yöliikenteen osuus (klo 22-07)

Heinäkuu	9,1 %	Lokakuu	11,7 %
----------	-------	---------	--------

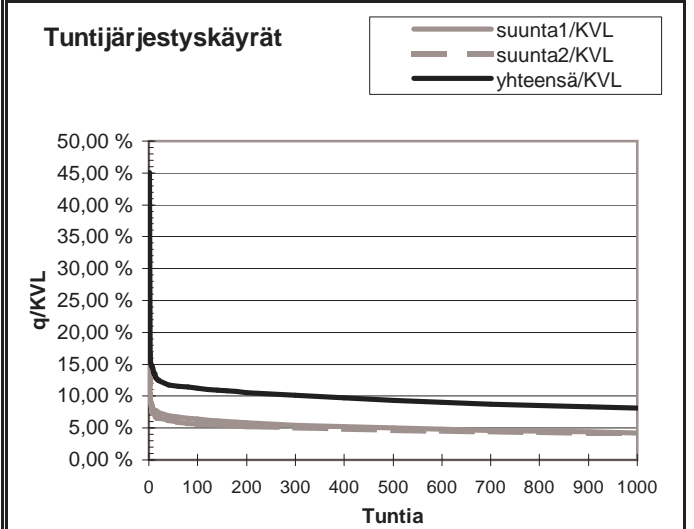
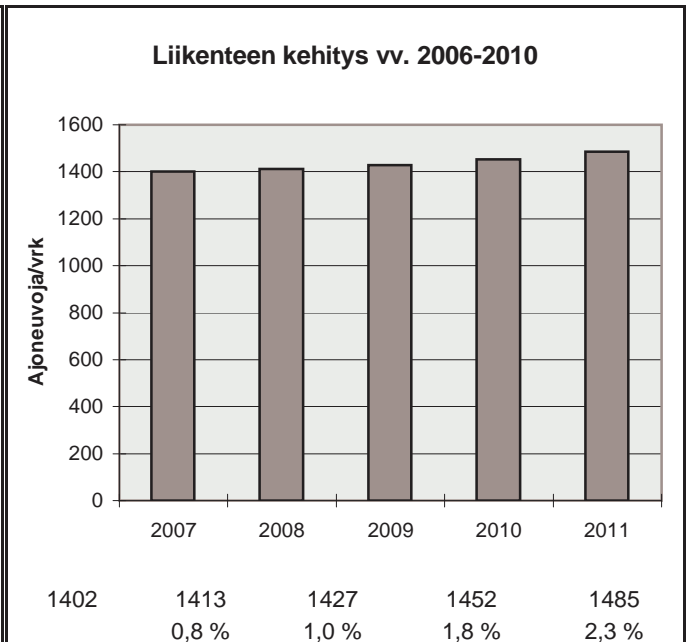

h	q	q/KVL	qras	qras/KVLras
1	670	45,1 %	114	84,7 %
30	180	12,1 %	23	17,1 %
100	167	11,2 %	20	14,9 %
150	161	10,8 %	19	14,1 %
300	150	10,1 %	17	12,6 %
1000	121	8,1 %	13	9,7 %
5000	43	2,9 %	3	2,2 %

Vuoden 2011 liikennemäärät:

KVL	38594	KVLras	4284	Tieosa = 7	Suunta1 = Itäsalmi
KAVL	43516	KAVLras	5533	Etäisyys = 3800	Suunta2 = Espoo
KKVL	43484	KKVLras	4484	Kaistoja = 4	

Liikenteen koostumus:

	Ha	Ha+pk	Ha+av	La	Kaip	Kapp	Katp	Kevyet	Raskaat
Arkiliikenne	85,9 %	1,0 %	0,3 %	0,6 %	5,4 %	3,3 %	3,5 %	87,3 %	12,7 %
Koko vuosi	87,5 %	1,1 %	0,3 %	0,6 %	4,7 %	2,7 %	3,1 %	88,9 %	11,1 %

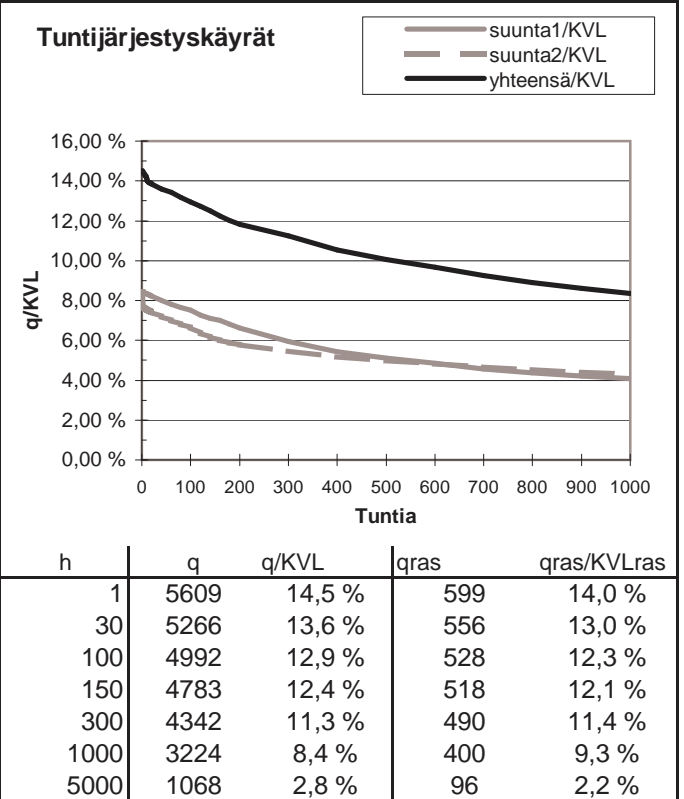
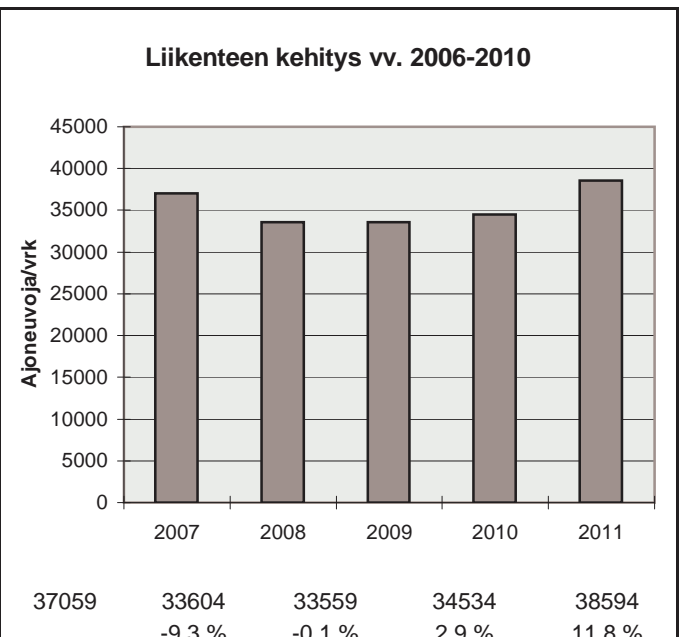
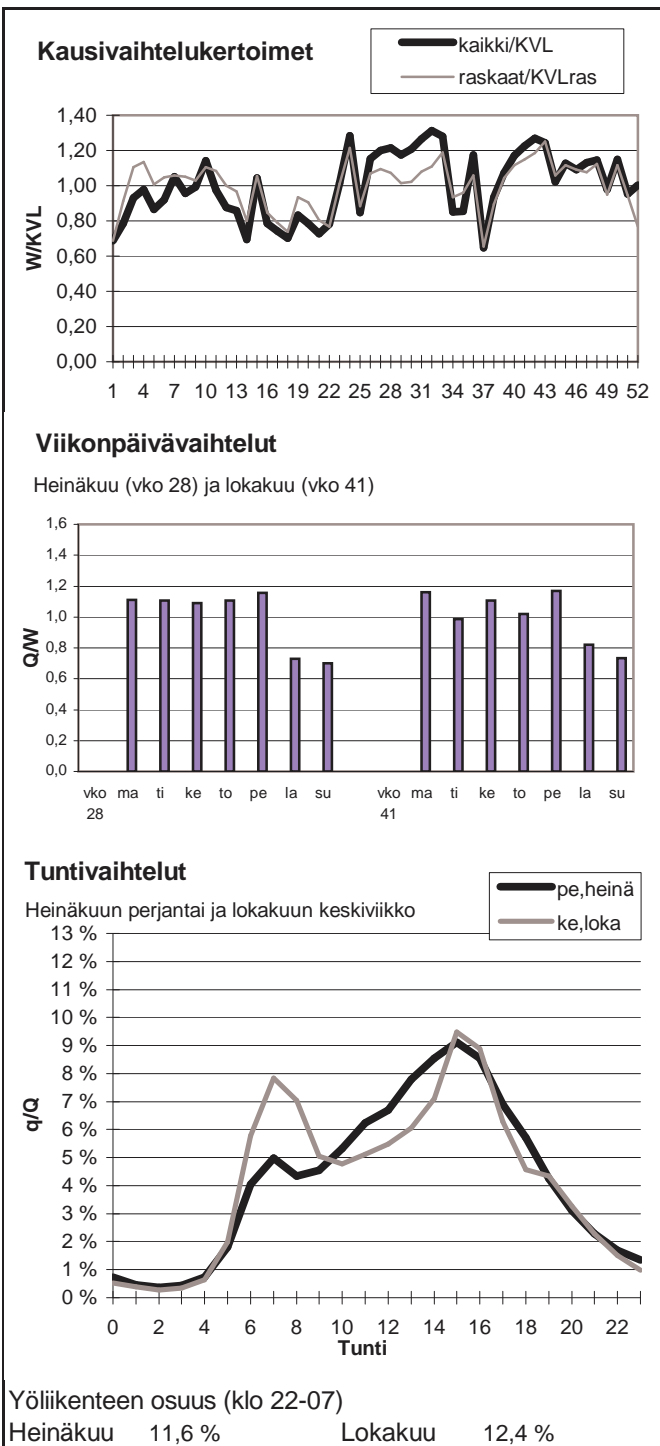

Vuoden 2011 liikennemäärät:

KVL	41319	KVLras	1617
KAVL	47782	KAVLras	2191
KKVL	37364	KKVLras	1533

Tieosa =	1	Suunta1 =	VT1
Etäisyys =	1331	Suunta2 =	Länsiväylä
Kaistoja =	5		

Liikenteen koostumus:

	Ha	Ha+pk	Ha+av	La	Kaip	Kapp	Katp	Kevyet	Raskaat
Arkiliikenne	94,8 %	0,5 %	0,1 %	0,4 %	3,2 %	0,5 %	0,5 %	95,4 %	4,6 %
Koko vuosi	95,5 %	0,5 %	0,1 %	0,4 %	2,7 %	0,5 %	0,4 %	96,1 %	3,9 %

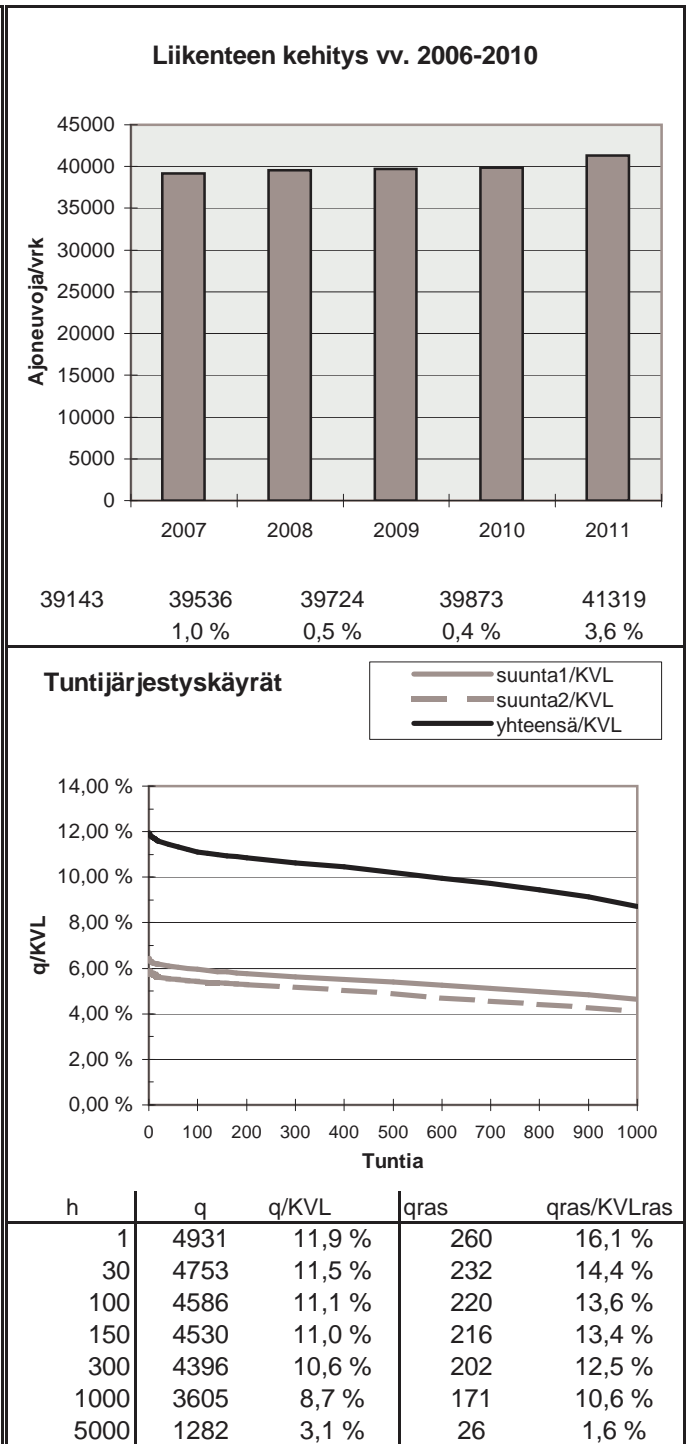
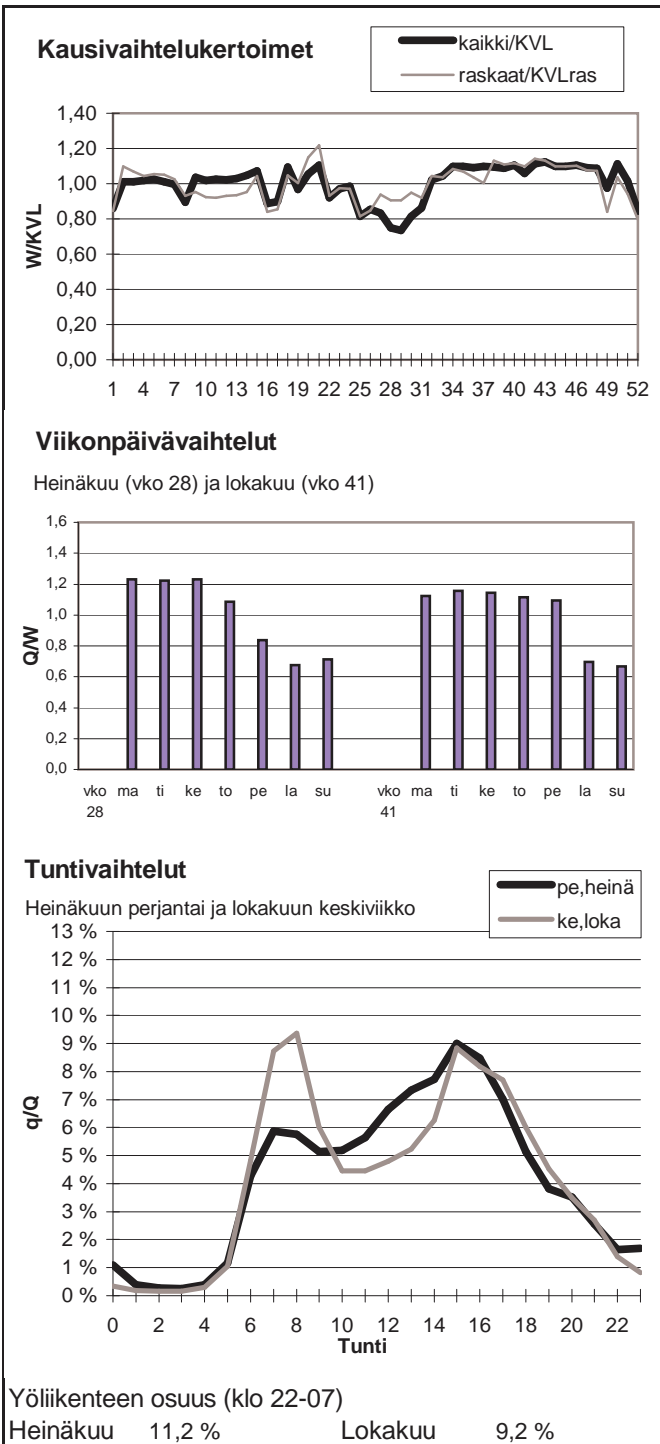

Vuoden 2011 liikennemäärät:

KVL	50634	KVLras	2100
KAVL	58892	KAVLras	2867
KKVL	46759	KKVLras	2047

Tieosa = 2	Suunta1 = VT1
Etäisyys = 1071	Suunta2 = Länsiväylä
Kaistoja = 4	

Liikenteen koostumus:

	Ha	Ha+pk	Ha+av	La	Kaip	Kapp	Katp	Kevyet	Raskaat
Arkiliikenne	94,5 %	0,5 %	0,1 %	0,4 %	3,3 %	0,5 %	0,5 %	95,1 %	4,9 %
Koko vuosi	95,2 %	0,5 %	0,1 %	0,4 %	2,8 %	0,5 %	0,4 %	95,9 %	4,1 %

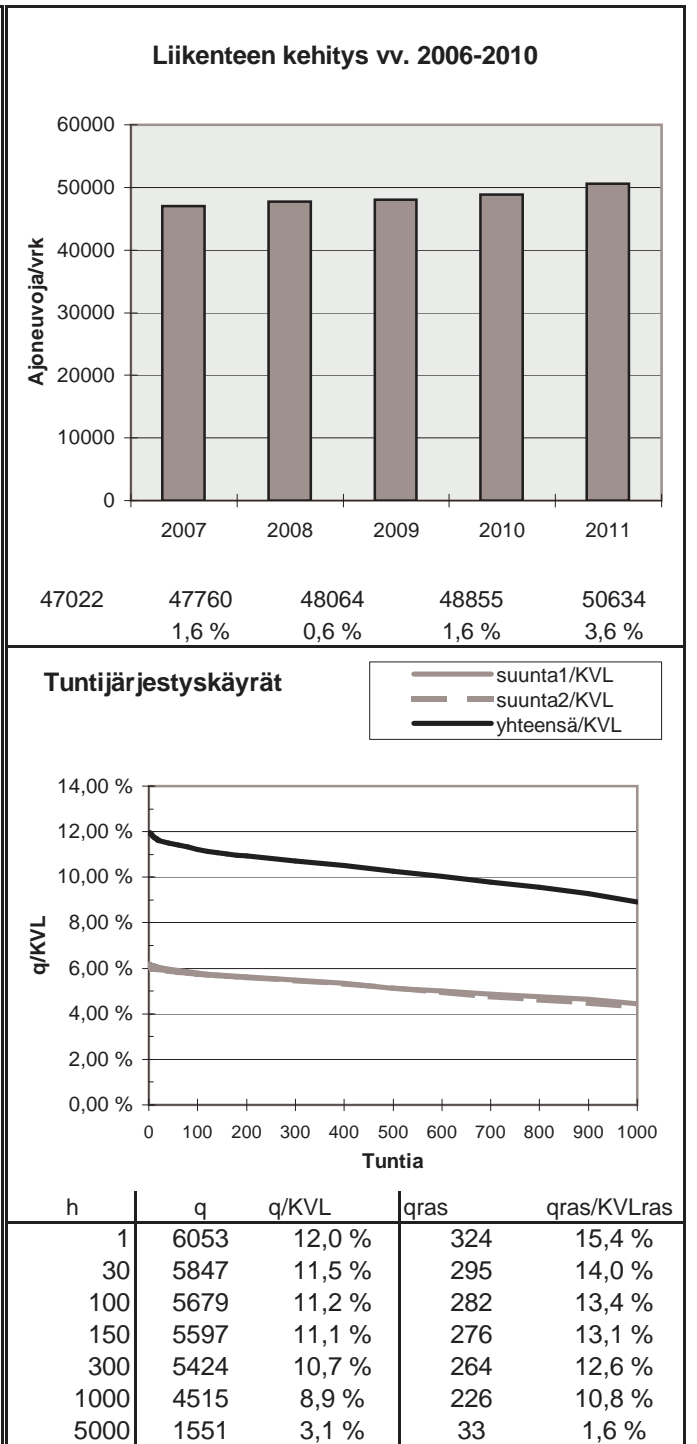
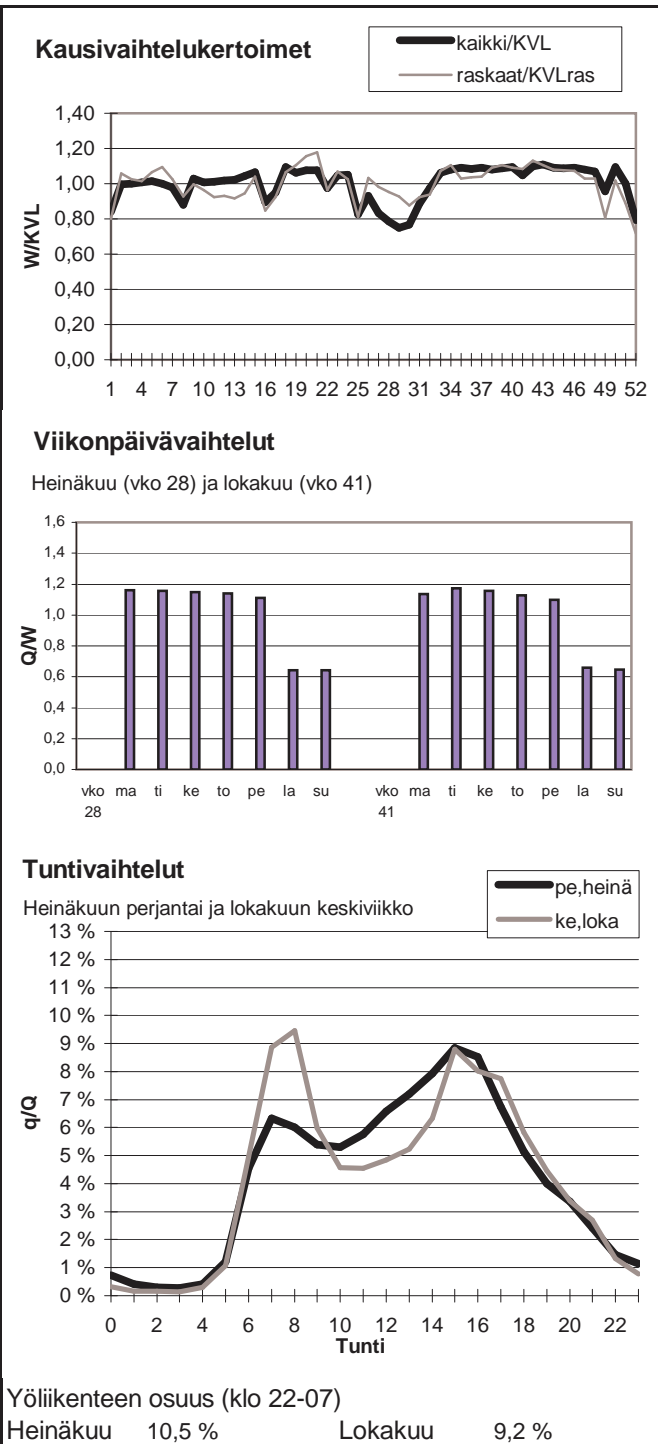

Vuoden 2011 liikennemäärät:

KVL	29945	KVLras	1453	Tieosa =	101	Suunta1 =	Tampere
KAVL	33377	KAVLras	1813	Etäisyys =	2700	Suunta2 =	Helsinki
KKVL	28470	KKVLras	1385	Kaistoja =	4		

Liikenteen koostumus:

	Ha	Ha+pk	Ha+av	La	Kaip	Kapp	Katp	Kevyet	Raskaat
Arkiliikenne	93,8 %	0,6 %	0,2 %	1,7 %	3,0 %	0,4 %	0,3 %	94,6 %	5,4 %
Koko vuosi	94,4 %	0,6 %	0,2 %	1,7 %	2,6 %	0,4 %	0,3 %	95,1 %	4,9 %

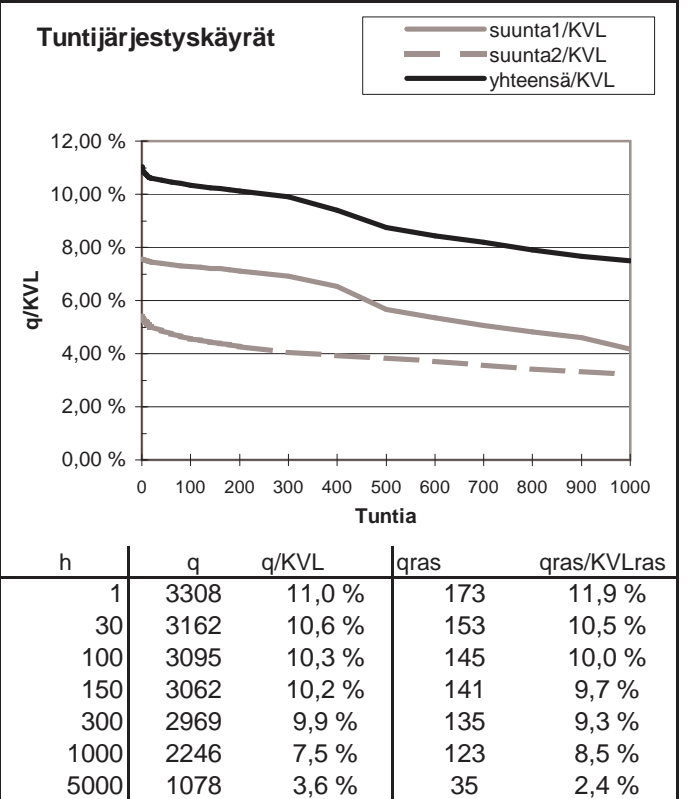
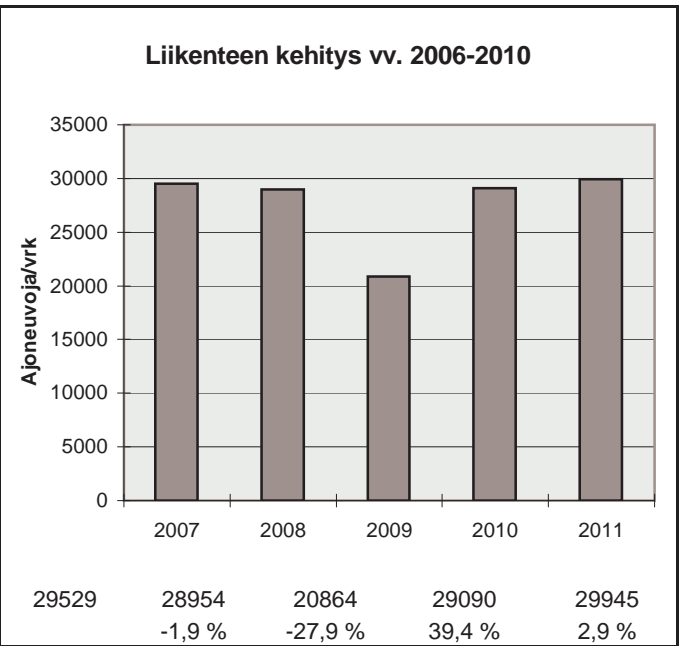
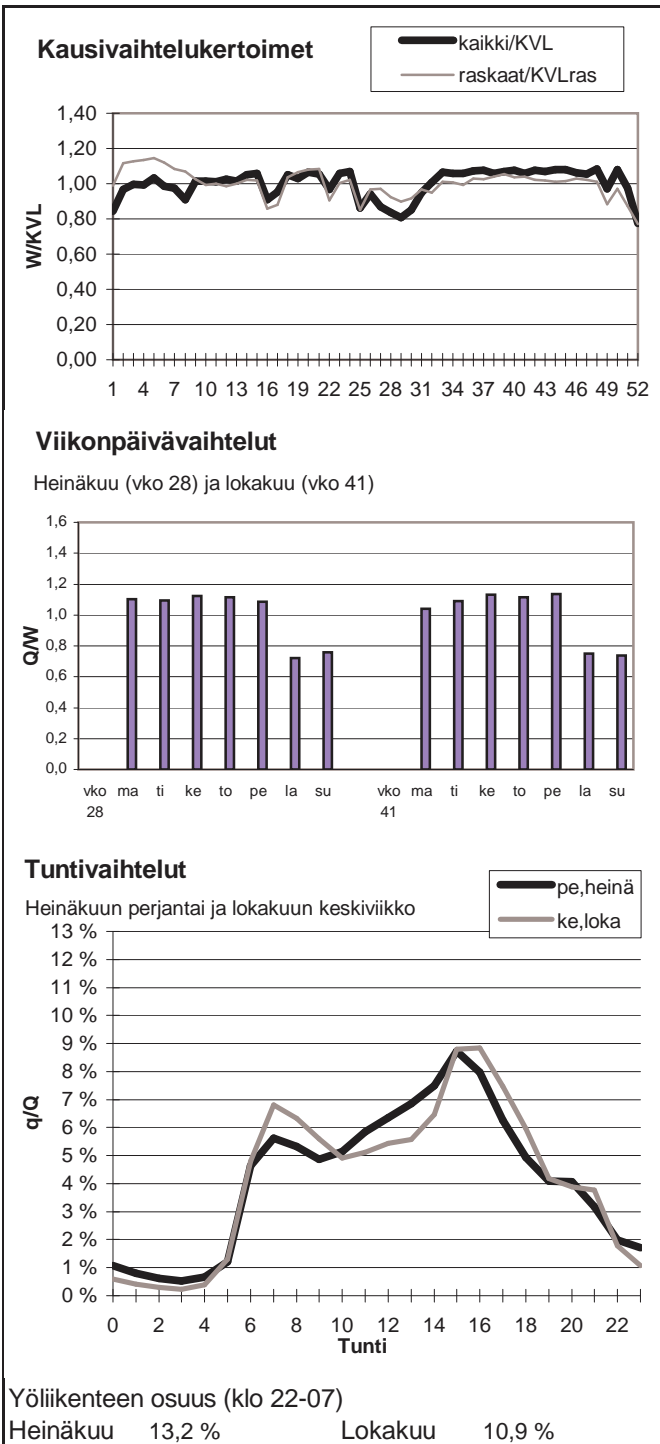

Vuoden 2011 liikennemäärät:

KVL	54642	KVLras	3100	Tieosa =	5	Suunta1 =	Turku
KAVL	61088	KAVLras	4110	Etäisyys =	900	Suunta2 =	Helsinki
KKVL	54454	KKVLras	3130	Kaistoja =	6		

Liikenteen koostumus:

	Ha	Ha+pk	Ha+av	La	Kaip	Kapp	Katp	Kevyet	Raskaat
Arkiliikenne	92,4 %	0,7 %	0,2 %	0,9 %	3,7 %	0,8 %	1,2 %	93,3 %	6,7 %
Koko vuosi	93,4 %	0,8 %	0,1 %	1,0 %	3,0 %	0,7 %	1,0 %	94,3 %	5,7 %

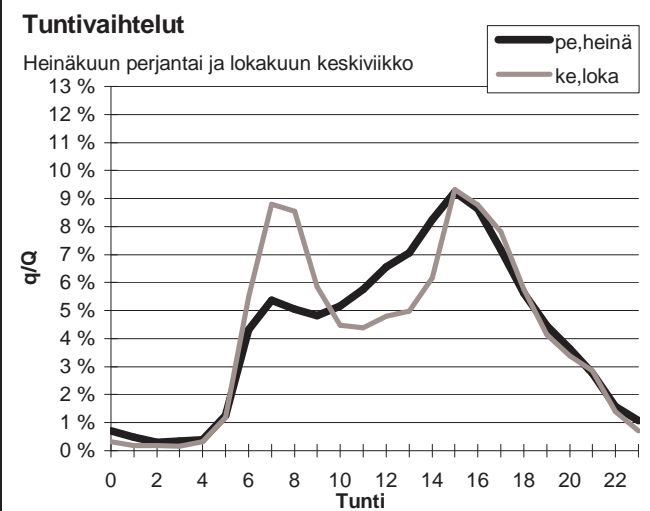
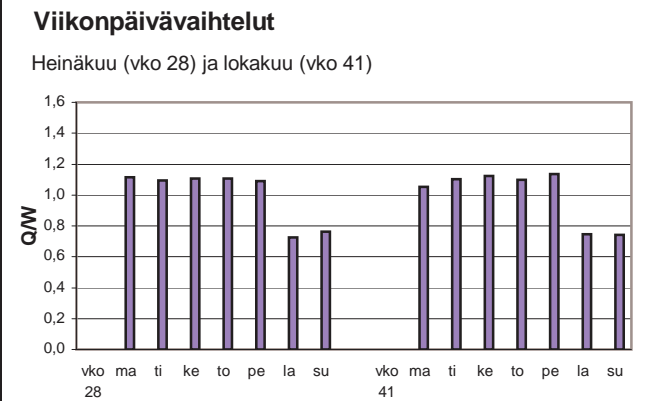
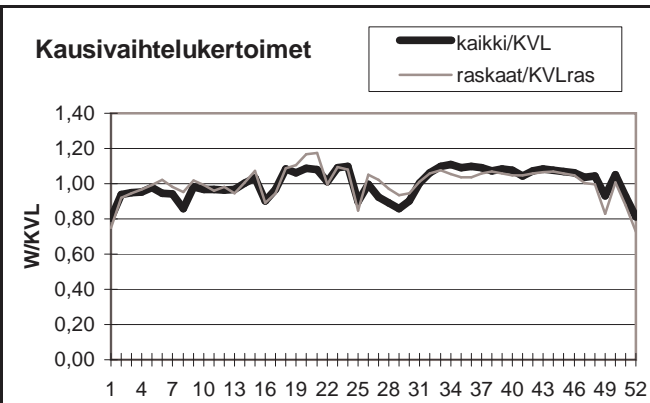

Yöliikenteen osuus (klo 22-07)

Heinäkuu	10,4 %	Lokakuu	9,9 %
----------	--------	---------	-------

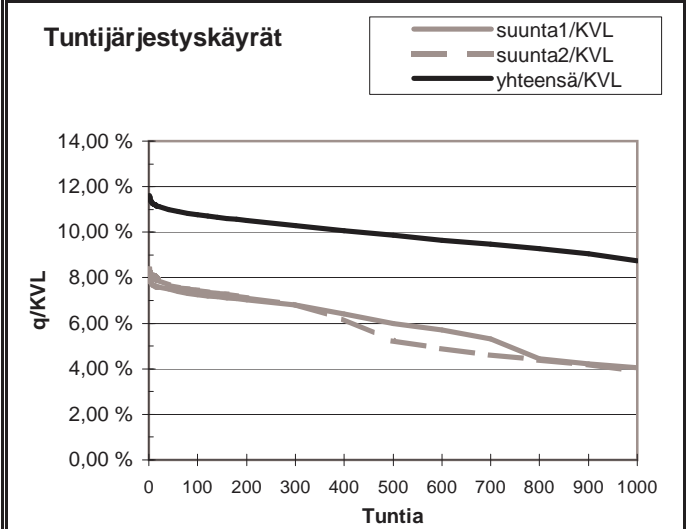
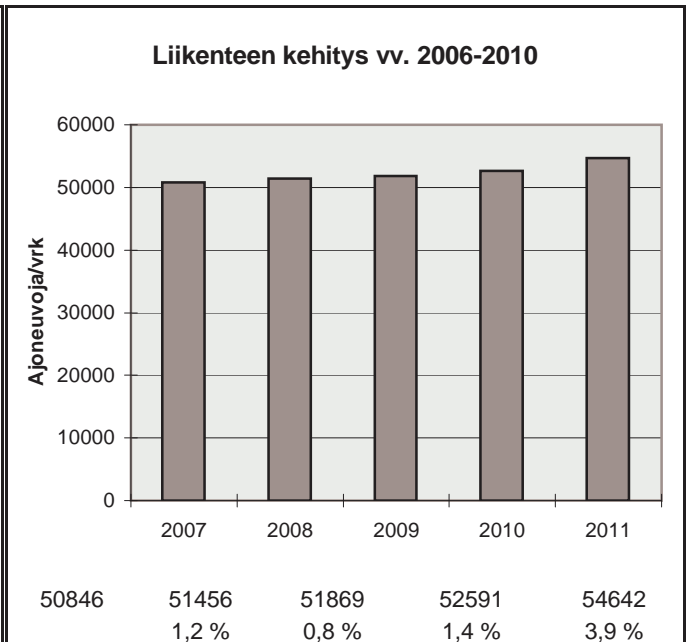

h	q	q/KVL	qras	qras/KVLras
1	6344	11,6 %	456	14,7 %
30	6042	11,1 %	402	13,0 %
100	5886	10,8 %	381	12,3 %
150	5806	10,6 %	373	12,0 %
300	5619	10,3 %	358	11,5 %
1000	4775	8,7 %	317	10,2 %
5000	1771	3,2 %	62	2,0 %



Vuoden 2011 liikennemäärät:

KVL	41941	KVLras	4257	Tieosa =	4	Suunta1 =	Espoo
KAVL	48088	KAVLras	5846	Etäisyys =	4322	Suunta2 =	Helsinki
KKVL	42206	KKVLras	4277	Kaistoja =	4		

Liikenteen koostumus:

	Ha	Ha+pk	Ha+av	La	Kaip	Kapp	Katp	Kevyet	Raskaat
Arkiliikenne	86,3 %	1,2 %	0,3 %	0,3 %	6,0 %	2,6 %	3,2 %	87,8 %	12,2 %
Koko vuosi	88,3 %	1,3 %	0,3 %	0,3 %	5,0 %	2,2 %	2,6 %	89,9 %	10,1 %

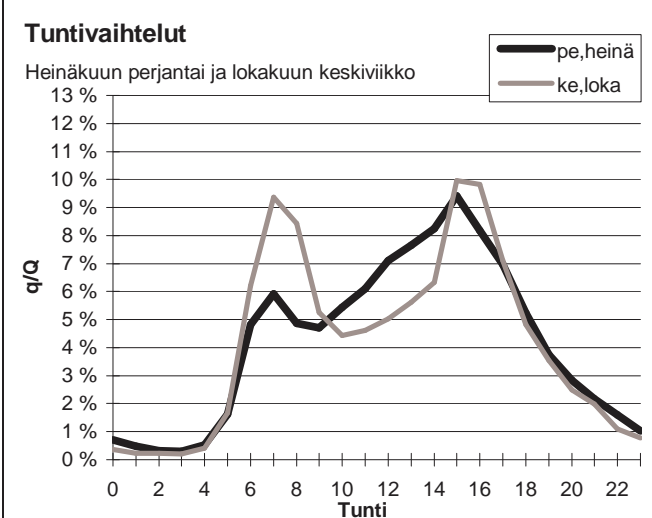
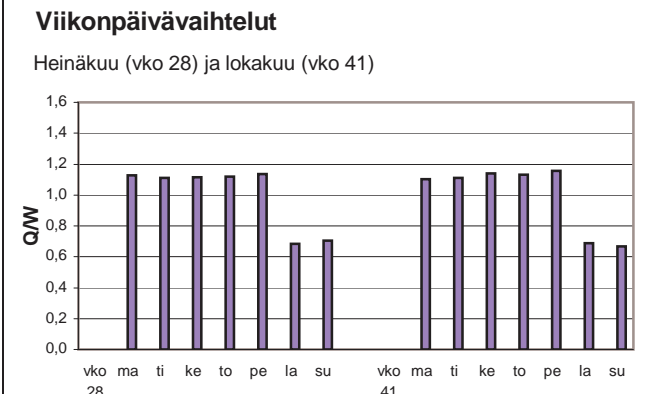
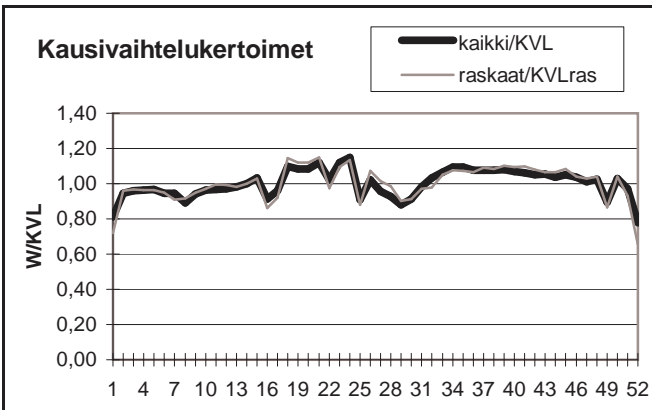

Yöliikenteen osuus (klo 22-07)

Heinäkuu	11,4 %	Lokakuu	11,2 %
----------	--------	---------	--------

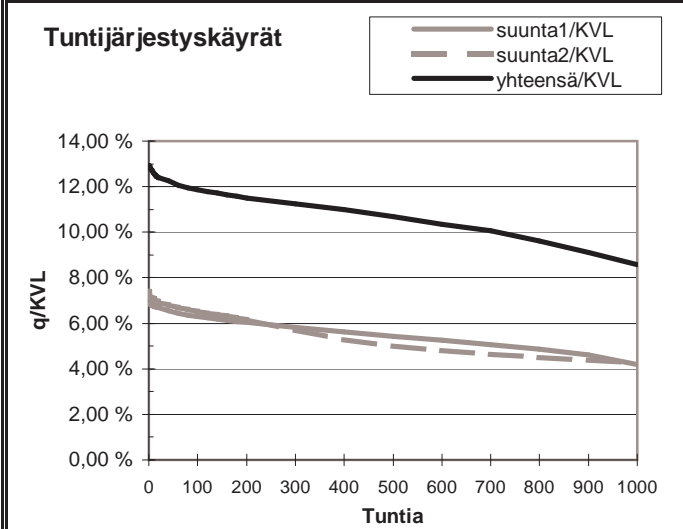
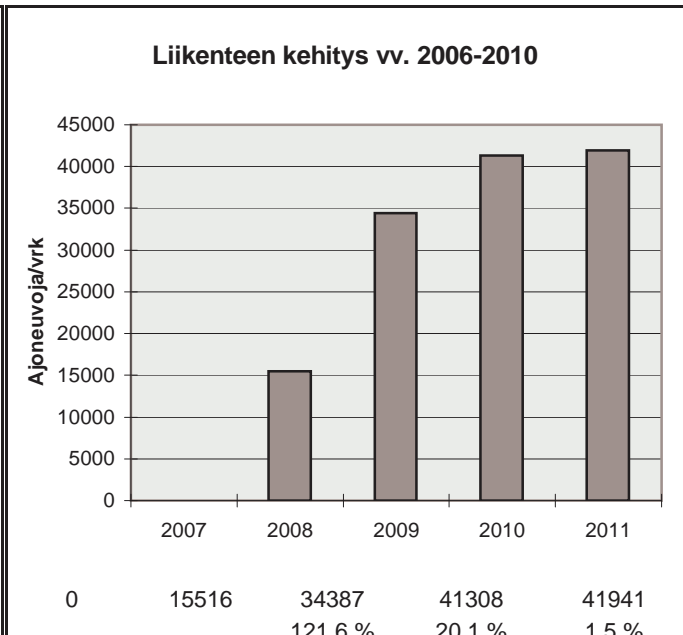

h	q	q/KVL	qras	qras/KVLras
1	5421	12,9 %	562	13,2 %
30	5167	12,3 %	523	12,3 %
100	4975	11,9 %	506	11,9 %
150	4897	11,7 %	498	11,7 %
300	4719	11,3 %	487	11,4 %
1000	3593	8,6 %	444	10,4 %
5000	1140	2,7 %	64	1,5 %

Vuoden 2011 liikennemäärät:

KVL	48779	KVLras	5001	Tieosa =	6	Suunta1 =	Vantaa
KAVL	54519	KAVLras	6816	Etäisyys =	4908	Suunta2 =	Espoo
KKVL	48537	KKVLras	5009	Kaistoja =	4		

Liikenteen koostumus:

	Ha	Ha+pk	Ha+av	La	Kaip	Kapp	Katp	Kevyet	Raskaat
Arkiliikenne	85,8 %	1,3 %	0,4 %	0,3 %	6,0 %	3,1 %	3,1 %	87,5 %	12,5 %
Koko vuosi	88,1 %	1,3 %	0,3 %	0,3 %	4,9 %	2,5 %	2,5 %	89,7 %	10,3 %

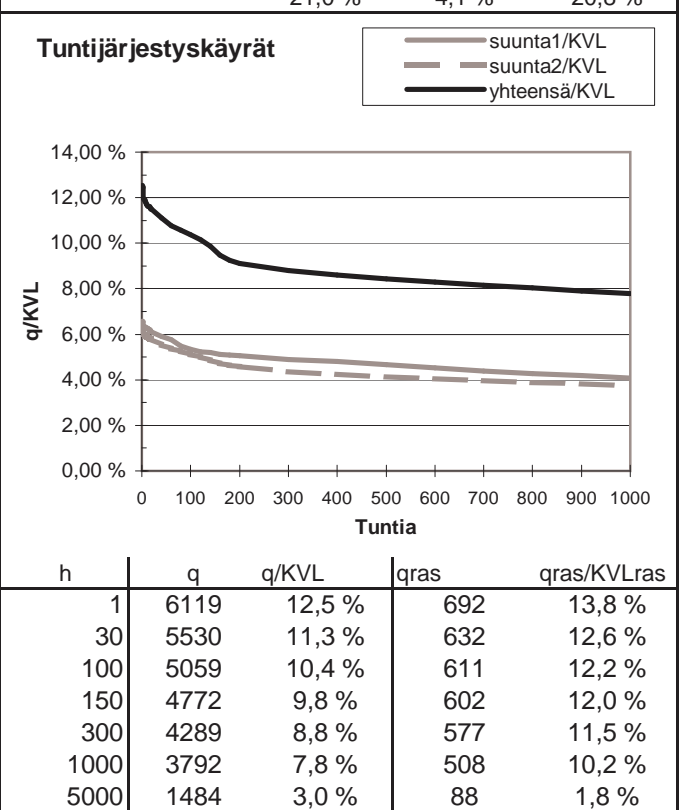
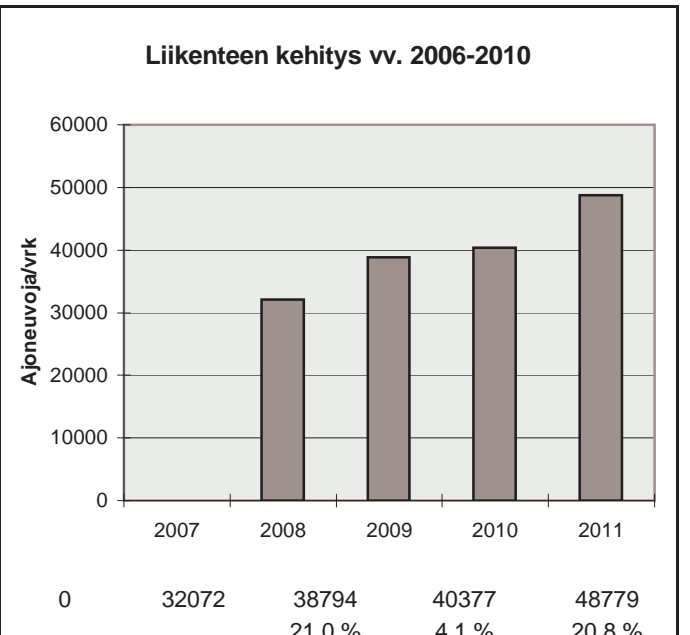
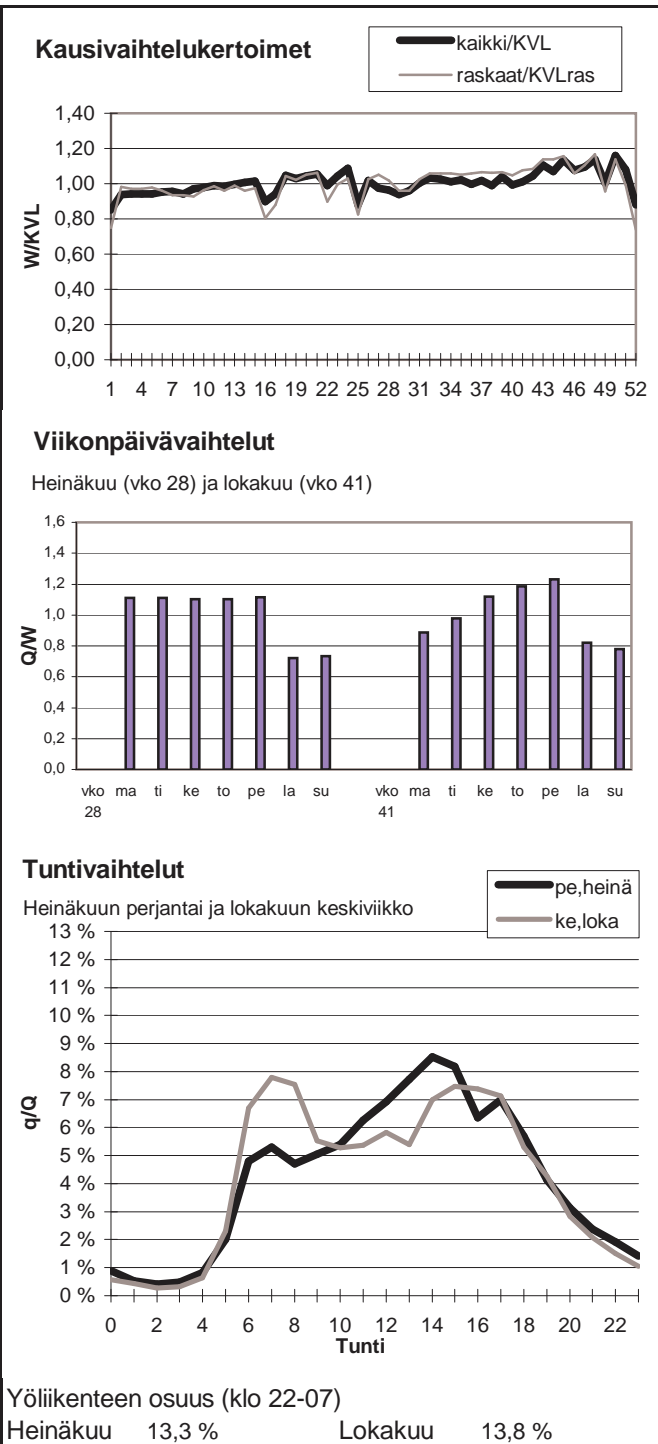

Vuoden 2011 liikennemäärät:

KVL	16866	KVLras	1224
KAVL	18004	KAVLras	1551
KKVL	18172	KKVLras	1311

Tieosa =	1	Suunta1 =	Porvoo
Etäisyys =	2300	Suunta2 =	Helsinki
Kaistoja =	4		

Liikenteen koostumus:

	Ha	Ha+pk	Ha+av	La	Kaip	Kapp	Katp	Kevyet	Raskaat
Arkiliikenne	90,5 %	0,7 %	0,2 %	0,8 %	3,0 %	2,6 %	2,1 %	91,4 %	8,6 %
Koko vuosi	91,8 %	0,8 %	0,1 %	0,8 %	2,4 %	2,3 %	1,7 %	92,7 %	7,3 %

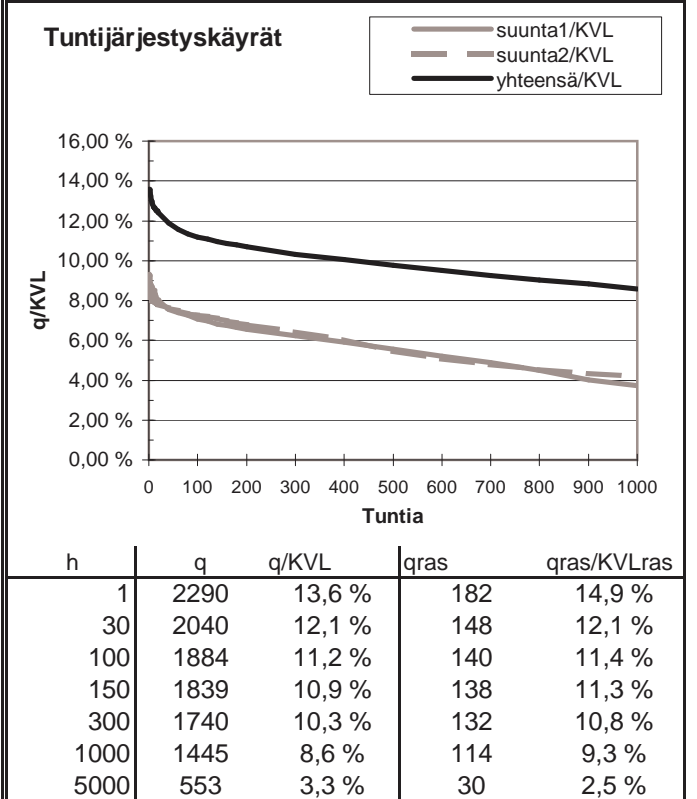
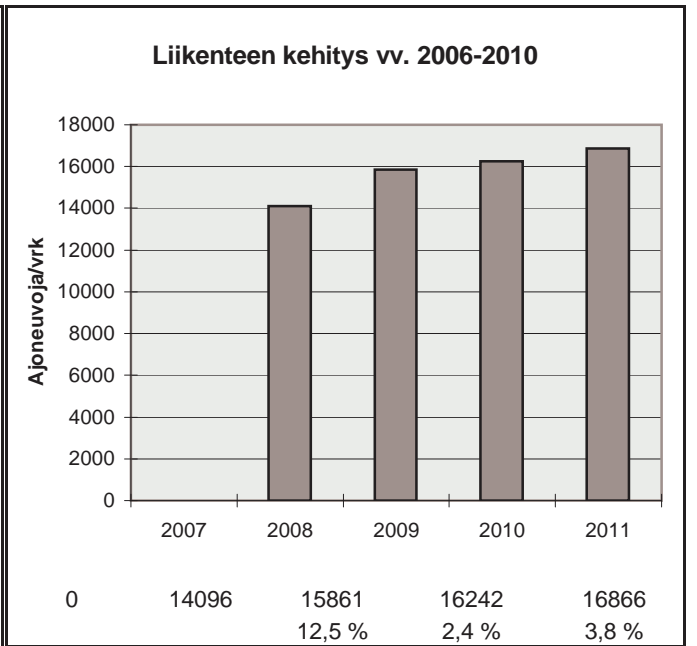
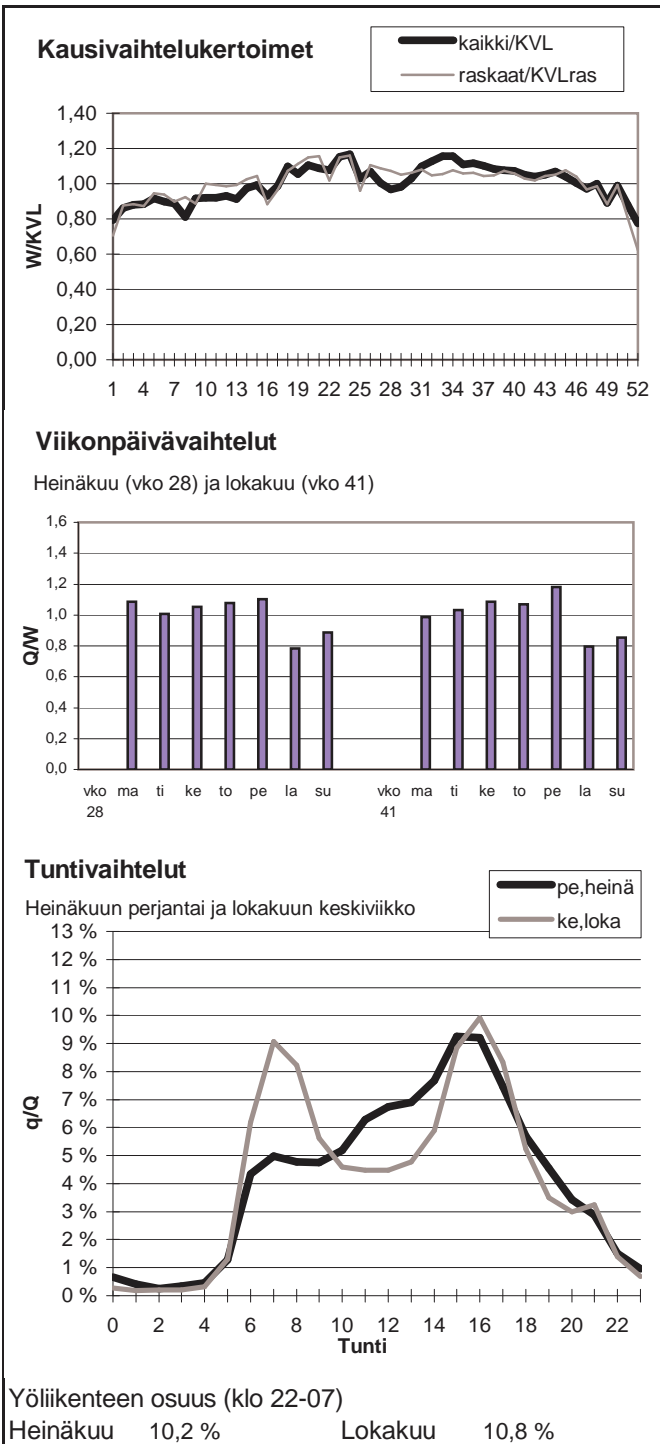

Vuoden 2011 liikennemäärät:

KVL	27977	KVLras	3346	Tieosa =	8	Suunta1 =	Itäsalmi
KAVL	30633	KAVLras	4556	Etäisyys =	660	Suunta2 =	Espoo
KKVL	28633	KKVLras	3408	Kaistoja =	6		

Liikenteen koostumus:

	Ha	Ha+pk	Ha+av	La	Kaip	Kapp	Katp	Kevyet	Raskaat
Arkiliikenne	84,0 %	0,8 %	0,3 %	0,2 %	4,8 %	6,5 %	3,3 %	85,1 %	14,9 %
Koko vuosi	86,9 %	0,9 %	0,3 %	0,2 %	3,9 %	5,2 %	2,7 %	88,0 %	12,0 %

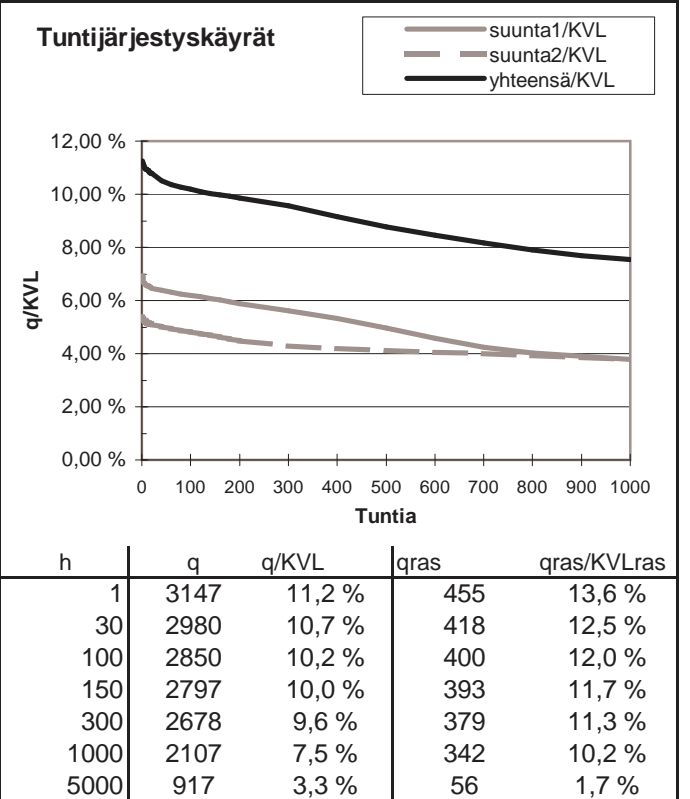
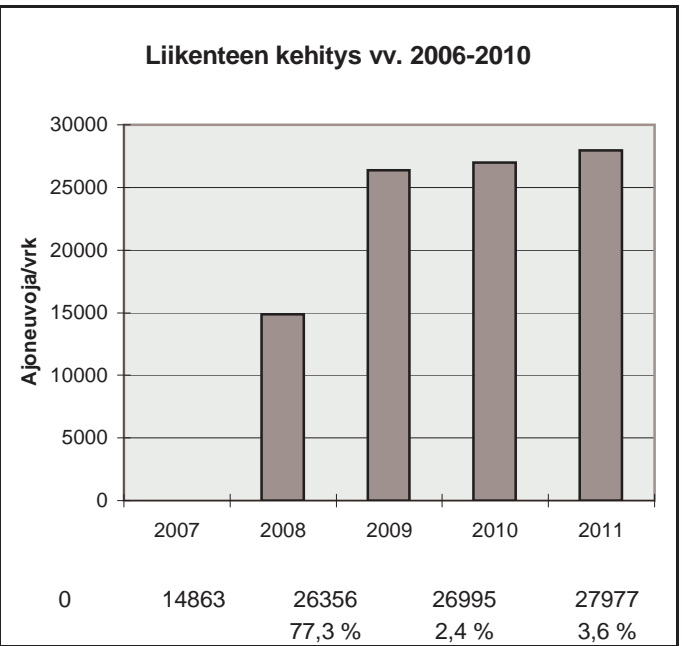
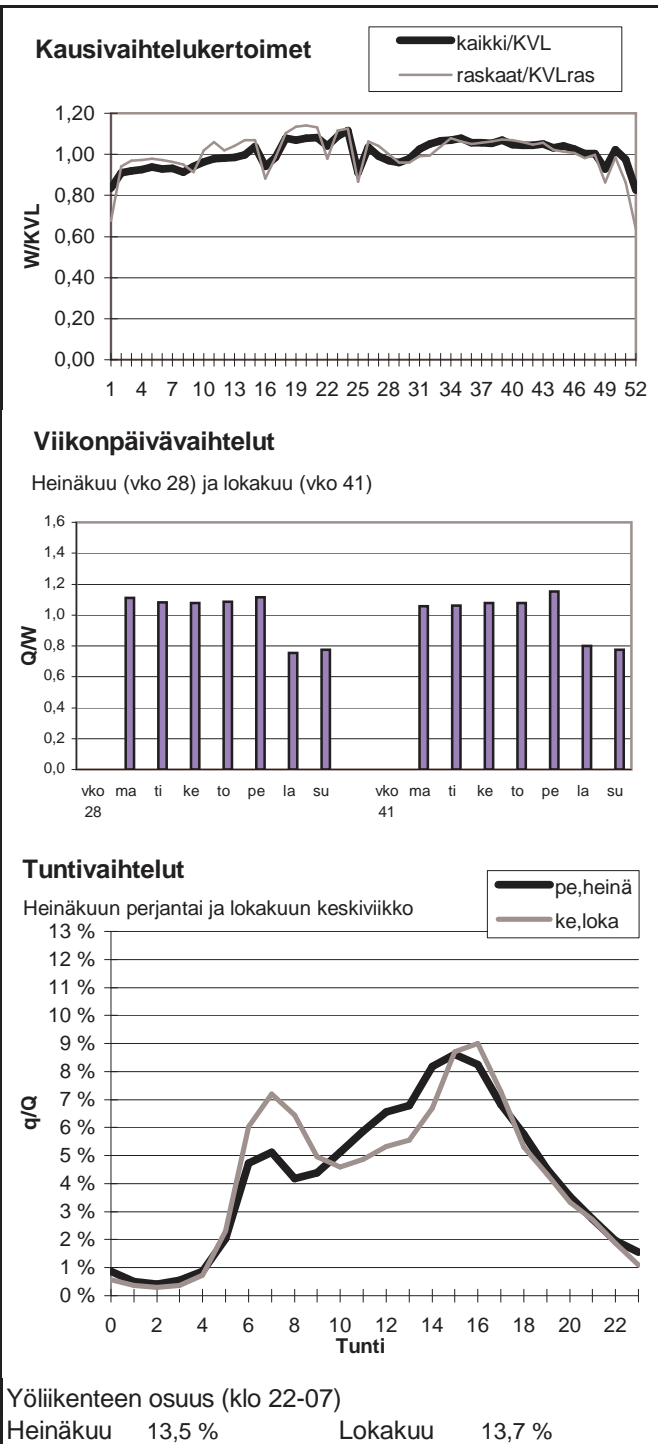

Vuoden 2011 liikennemäärät:

KVL	39855	KVLras	2958	Tieosa =	7	Suunta1 =	Turku
KAVL	42833	KAVLras	3793	Etäisyys =	4030	Suunta2 =	Espoo
KKVL	42282	KKVLras	3031	Kaistoja =	4		

Liikenteen koostumus:

	Ha	Ha+pk	Ha+av	La	Kaip	Kapp	Katp	Kevyet	Raskaat
Arkiliikenne	89,7 %	1,1 %	0,3 %	0,9 %	2,8 %	2,2 %	2,9 %	91,1 %	8,9 %
Koko vuosi	91,1 %	1,3 %	0,3 %	0,9 %	2,4 %	1,8 %	2,3 %	92,6 %	7,4 %

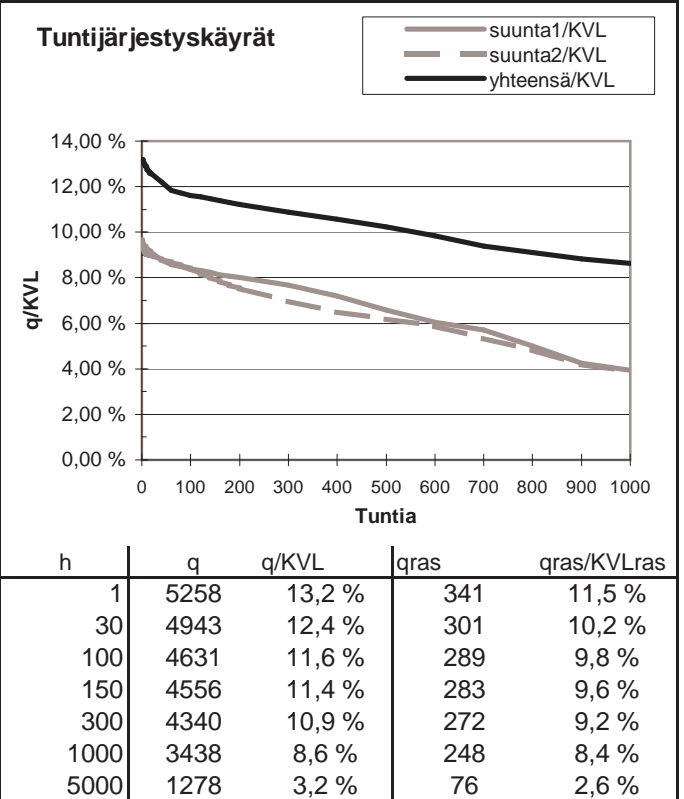
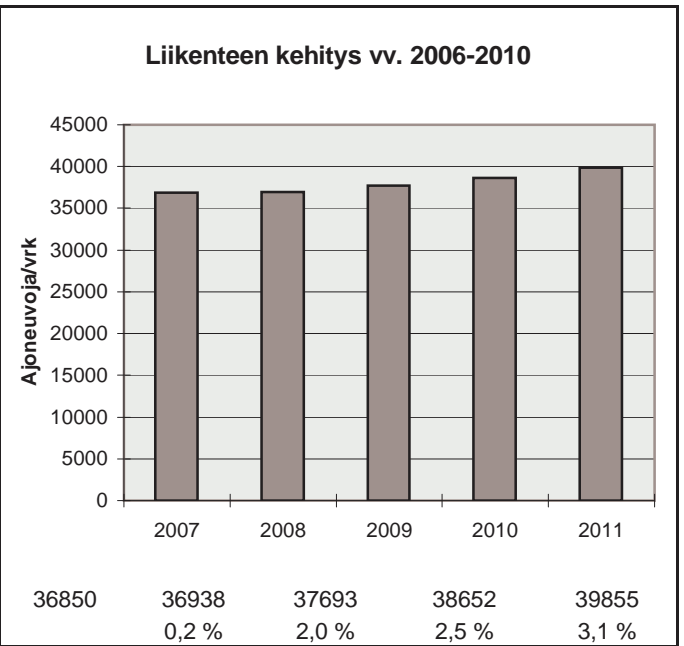
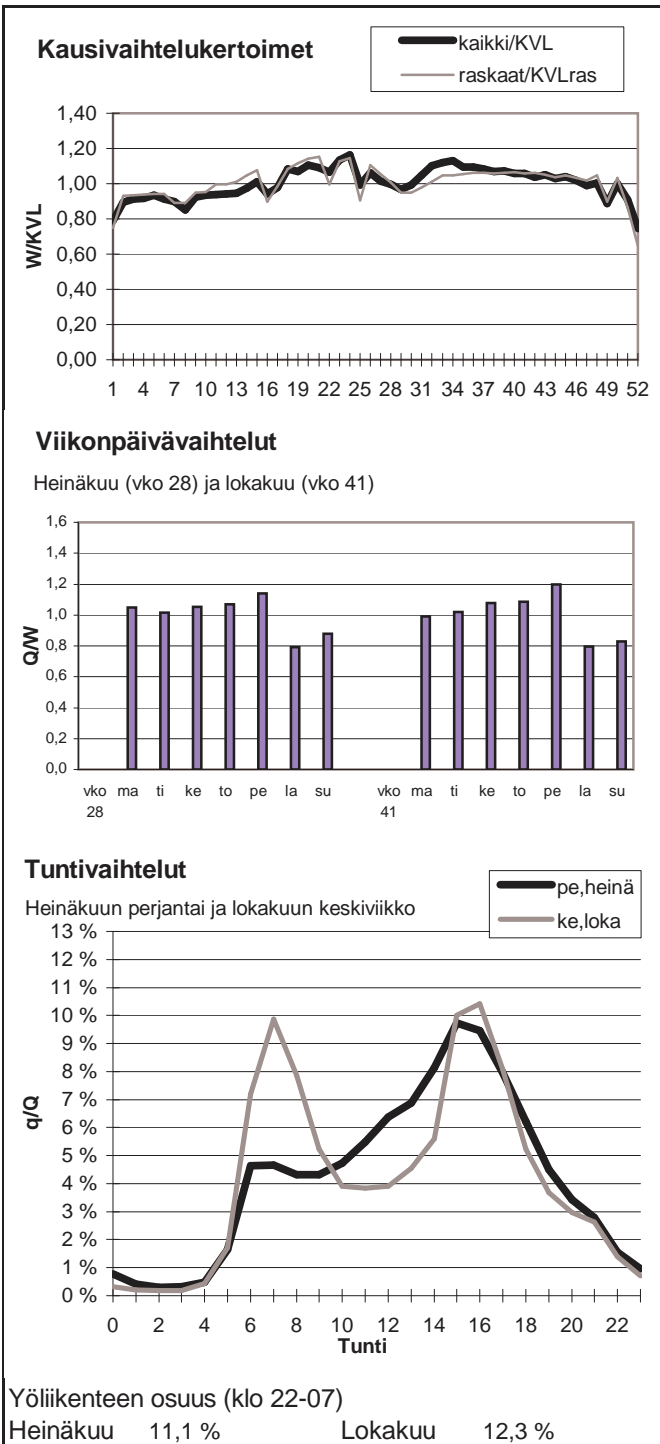

Vuoden 2011 liikennemäärät:

KVL	36926	KVLras	2766	Tieosa =	8	Suunta1 =	Palojärvi
KAVL	39495	KAVLras	3587	Etäisyys =	2638	Suunta2 =	Veikkola
KKVL	39840	KKVLras	2836	Kaistoja =	4		

Liikenteen koostumus:

	Ha	Ha+pk	Ha+av	La	Kaip	Kapp	Katp	Kevyet	Raskaat
Arkiliikenne	89,8 %	1,0 %	0,2 %	0,8 %	2,7 %	2,6 %	2,9 %	90,9 %	9,1 %
Koko vuosi	91,2 %	1,1 %	0,2 %	0,8 %	2,2 %	2,2 %	2,3 %	92,5 %	7,5 %

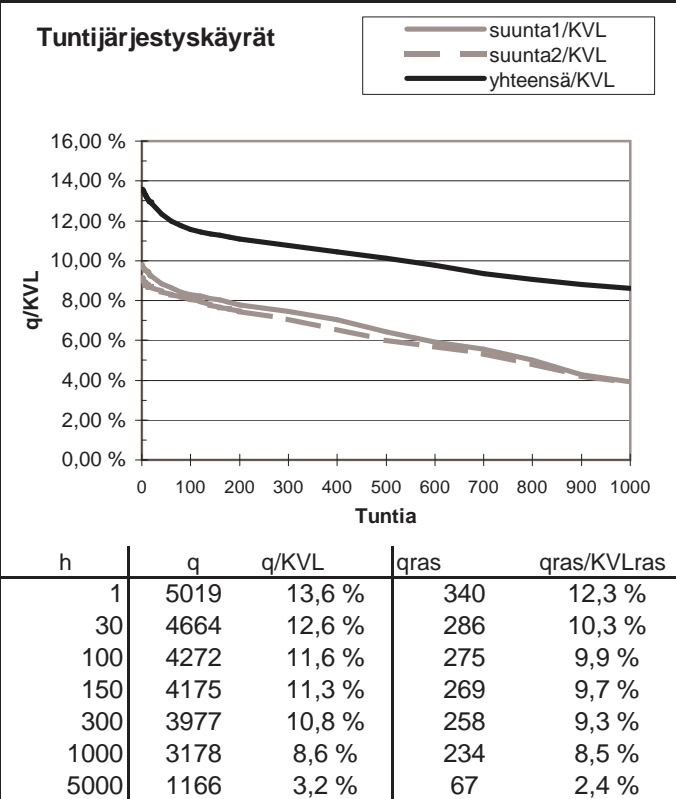
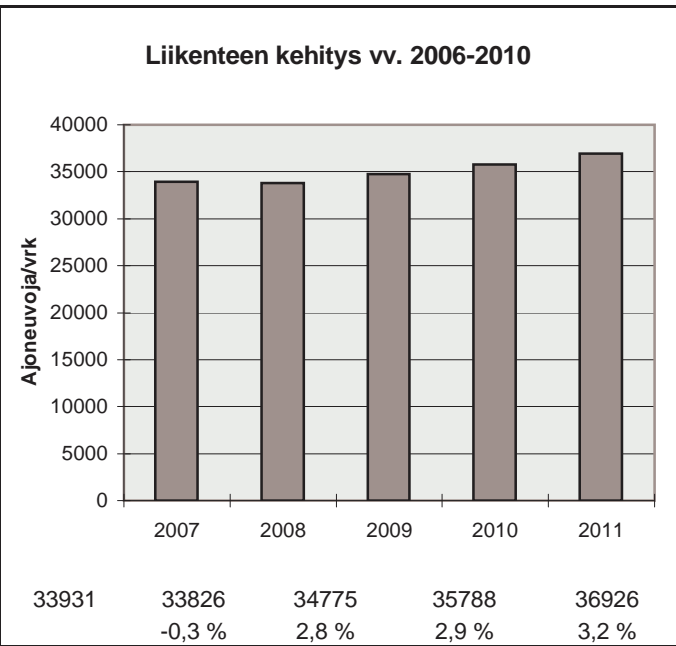
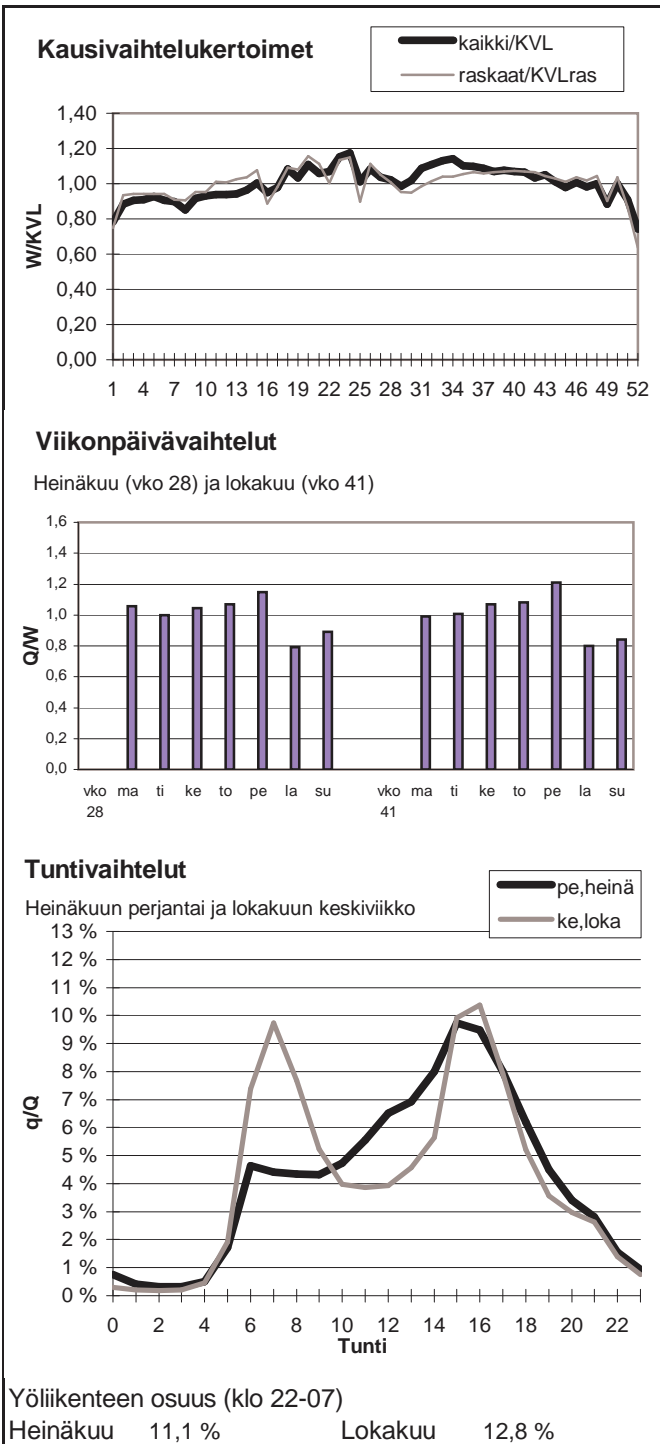

Vuoden 2011 liikennemäärät:

KVL	21597	KVLras	1903	Tieosa =	10	Suunta1 =	Lohja
KAVL	22431	KAVLras	2445	Etäisyys =	2100	Suunta2 =	Veikkola
KKVL	23775	KKVLras	1954	Kaistoja =	4		

Liikenteen koostumus:

	Ha	Ha+pk	Ha+av	La	Kaip	Kapp	Katp	Kevyet	Raskaat
Arkiliikenne	87,9 %	1,0 %	0,2 %	0,8 %	2,8 %	3,5 %	3,8 %	89,1 %	10,9 %
Koko vuosi	89,8 %	1,1 %	0,2 %	0,8 %	2,3 %	2,8 %	2,8 %	91,2 %	8,8 %

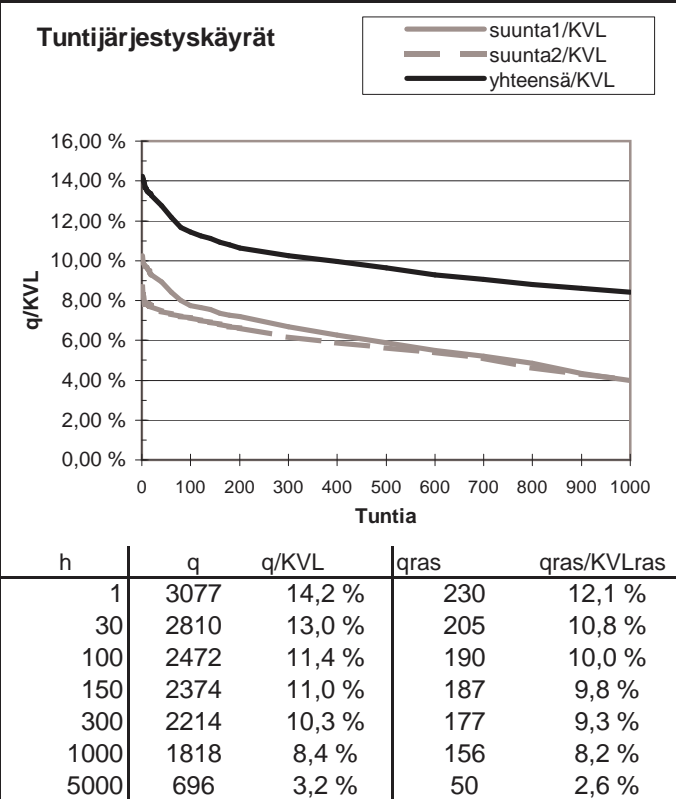
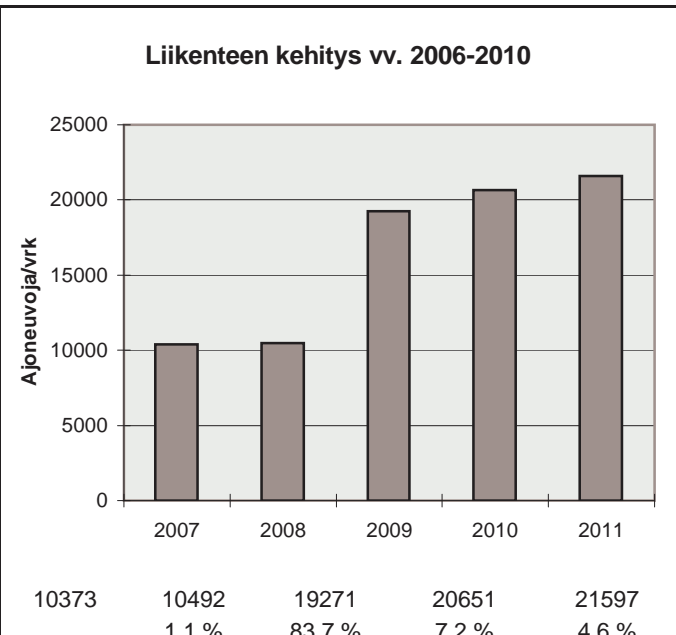
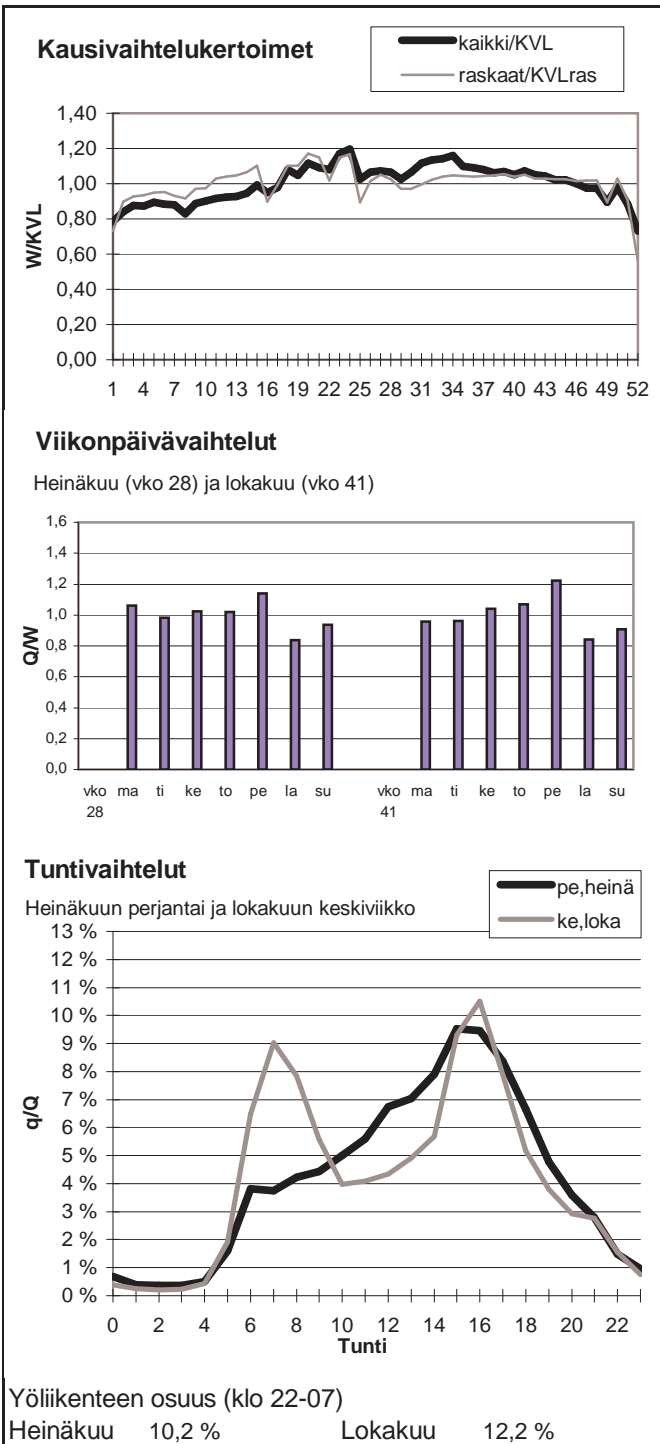

Vuoden 2011 liikennemäärät:

KVL	26746	KVLras	2715	Tieosa =	11	Suunta1 =	Lohja
KAVL	27665	KAVLras	3472	Etäisyys =	3797	Suunta2 =	Helsinki
KKVL	29485	KKVLras	2798	Kaistoja =	4		

Liikenteen koostumus:

	Ha	Ha+pk	Ha+av	La	Kaip	Kapp	Katp	Kevyet	Raskaat
Arkiliikenne	85,5 %	1,6 %	0,4 %	0,6 %	3,5 %	3,3 %	5,2 %	87,5 %	12,5 %
Koko vuosi	87,8 %	1,7 %	0,4 %	0,6 %	2,9 %	2,7 %	4,0 %	89,8 %	10,2 %

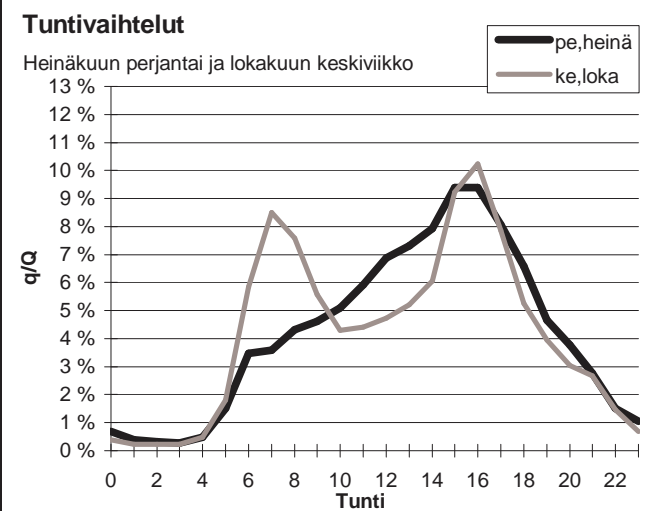
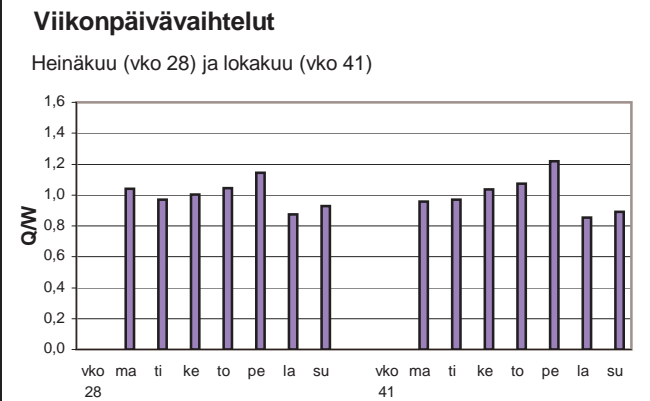
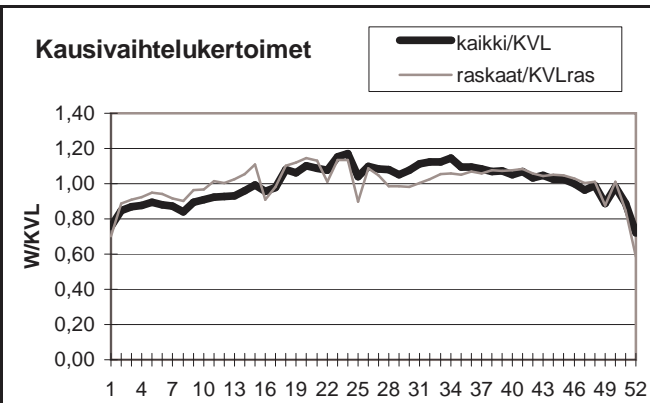

Yöliikenteen osuus (klo 22-07)

Heinäkuu	9,7 %	Lokakuu	11,3 %
----------	-------	---------	--------

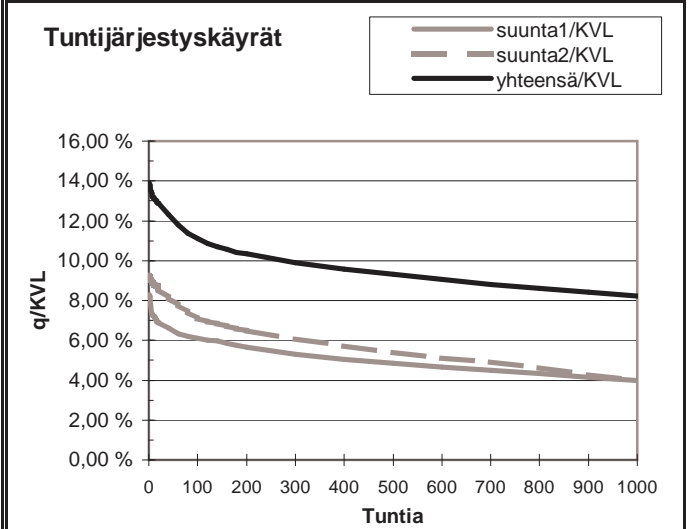
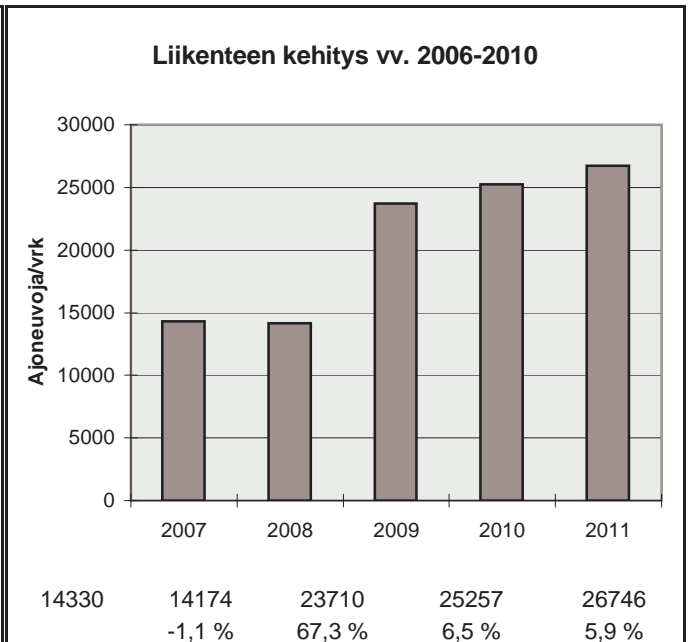

h	q	q/KVL	qras	qras/KVLras
1	3710	13,9 %	306	11,3 %
30	3405	12,7 %	276	10,2 %
100	2976	11,1 %	265	9,8 %
150	2847	10,6 %	259	9,5 %
300	2643	9,9 %	251	9,2 %
1000	2203	8,2 %	227	8,4 %
5000	870	3,3 %	72	2,7 %



Vuoden 2011 liikennemäärät:

KVL	8529	KVLras	2574	Tieosa =	1	Suunta1 =	Vuosaari
KAVL	10082	KAVLras	3474	Etäisyys =	2160	Suunta2 =	KEHÄ III
KKVL	8884	KKVLras	2590	Kaistoja =	5		

Liikenteen koostumus:

	Ha	Ha+pk	Ha+av	La	Kaip	Kapp	Katp	Kevyet	Raskaat
Arkiliikenne	64,4 %	0,6 %	0,5 %	0,3 %	8,2 %	21,8 %	4,2 %	65,5 %	34,5 %
Koko vuosi	68,7 %	0,7 %	0,5 %	0,3 %	7,4 %	18,9 %	3,6 %	69,8 %	30,2 %

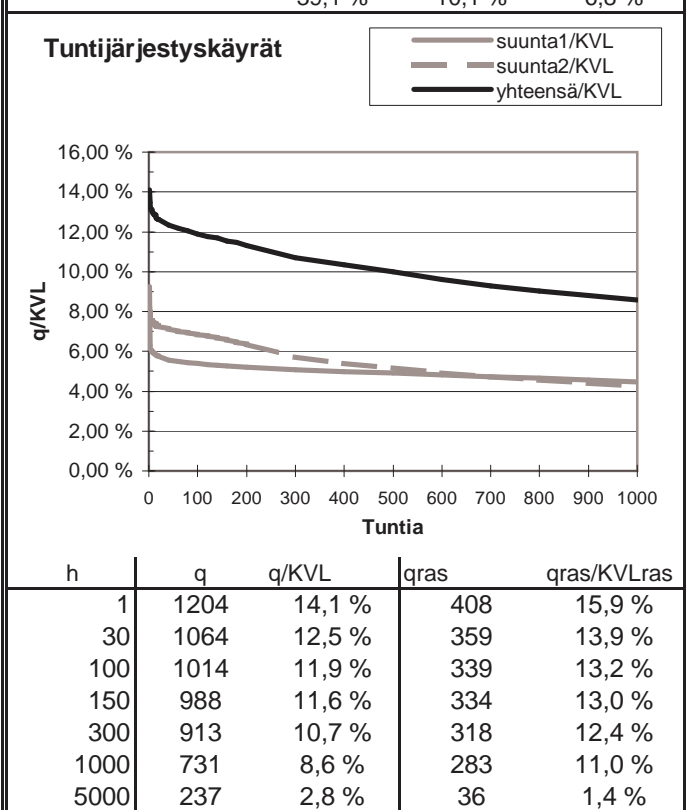
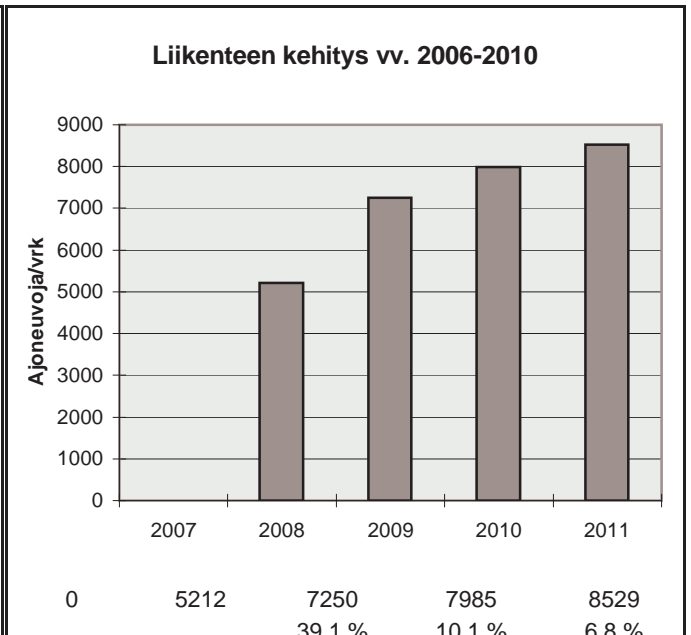
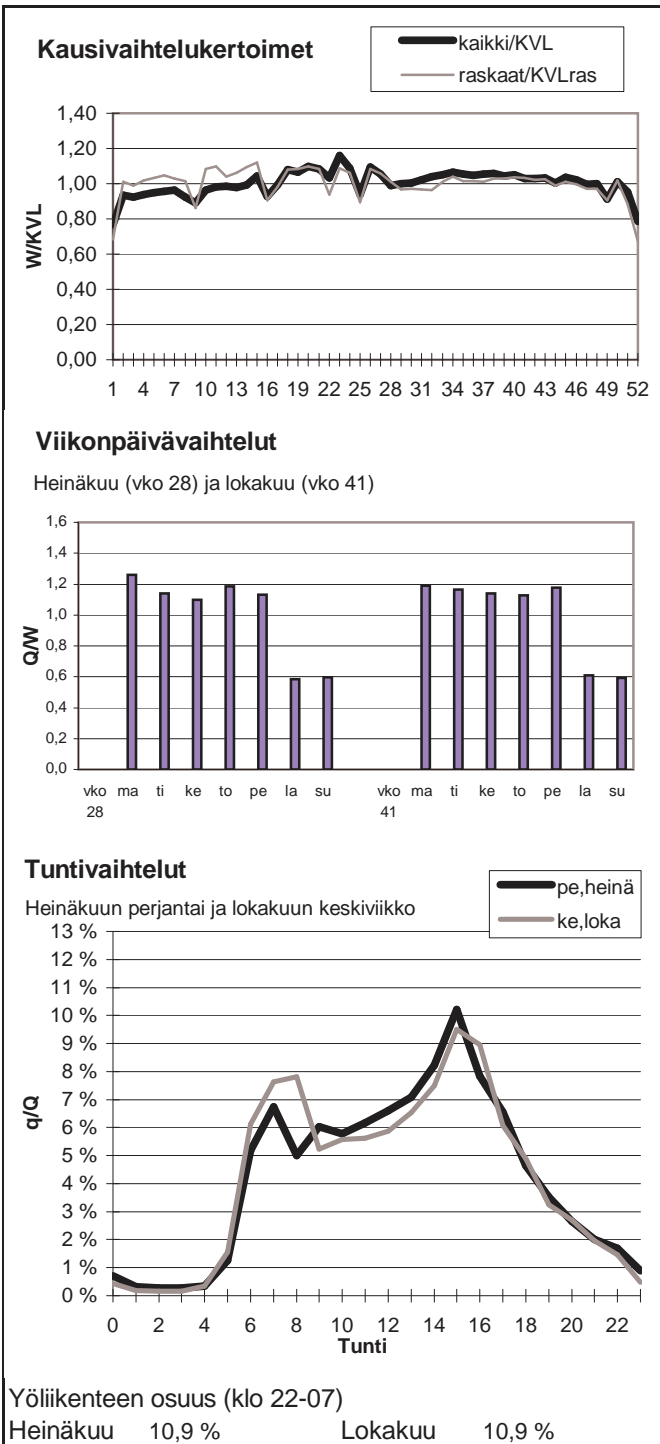

Vuoden 2011 liikennemäärät:

KVL	1911	KVLras	172	Tieosa =	1	Suunta1 =	Vuosaari
KAVL	2038	KAVLras	218	Etäisyys =	196	Suunta2 =	Itäväylä
KKVL	1951	KKVLras	172	Kaistoja =	2		

Liikenteen koostumus:

	Ha	Ha+pk	Ha+av	La	Kaip	Kapp	Katp	Kevyet	Raskaat
Arkiliikenne	88,5 %	0,6 %	0,2 %	3,3 %	6,3 %	0,7 %	0,5 %	89,3 %	10,7 %
Koko vuosi	90,1 %	0,6 %	0,2 %	3,3 %	4,8 %	0,6 %	0,3 %	91,0 %	9,0 %

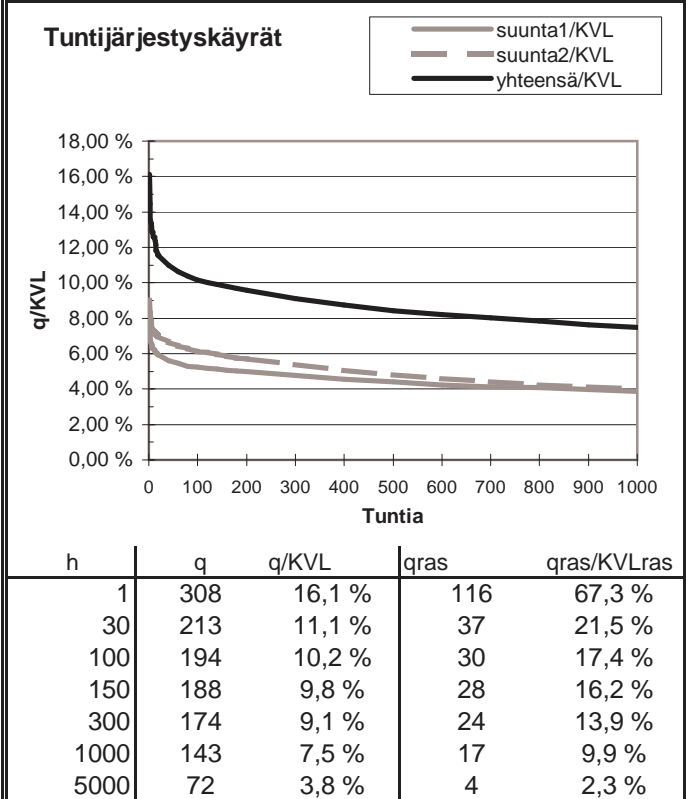
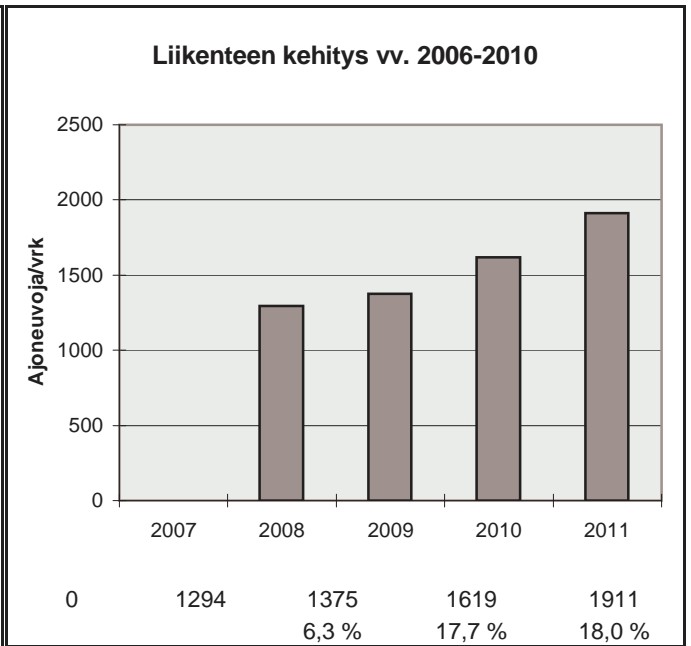
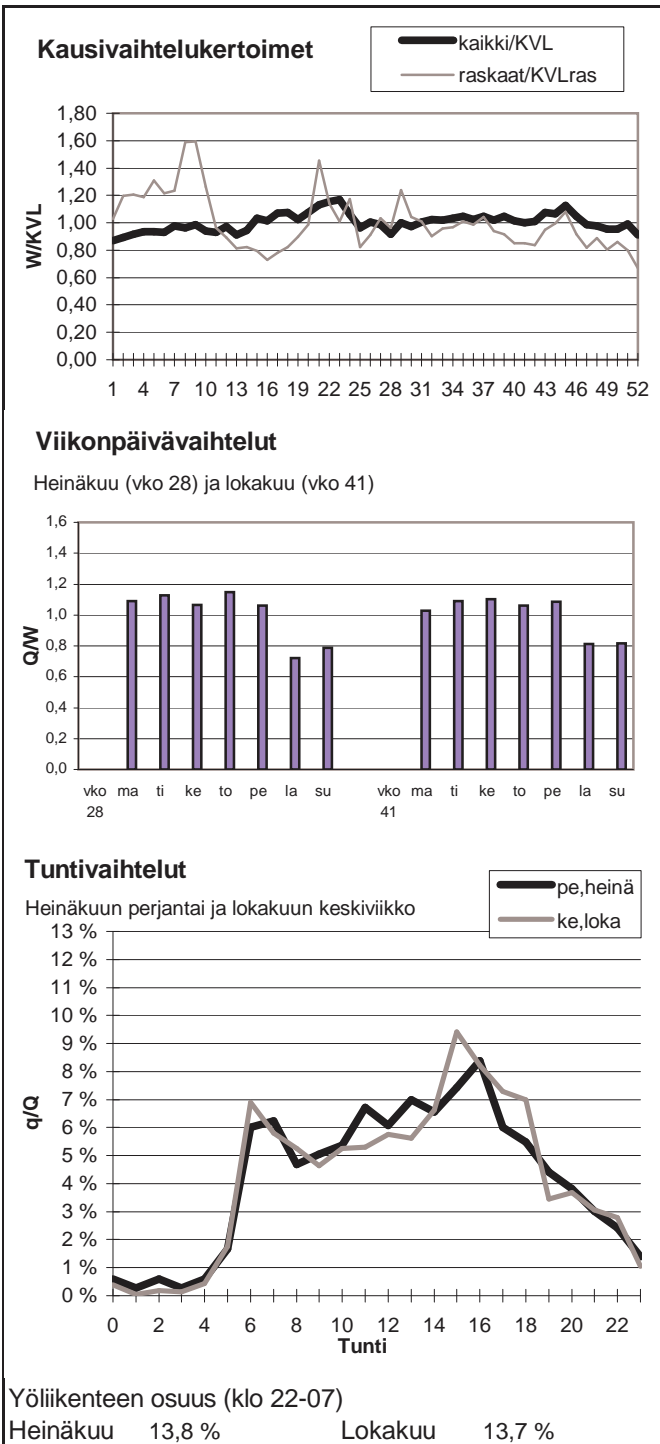

Vuoden 2011 liikennemäärät:

KVL	32885	KVLras	1248	Tieosa =	1	Suunta1 =	Käpylä
KAVL	38471	KAVLras	1648	Etäisyys =	760	Suunta2 =	Munkkiniemi
KKVL	29980	KKVLras	1186	Kaistoja =	6		

Liikenteen koostumus:

	Ha	Ha+pk	Ha+av	La	Kaip	Kapp	Katp	Kevyet	Raskaat
Arkiliikenne	95,3 %	0,3 %	0,1 %	1,0 %	2,5 %	0,6 %	0,2 %	95,7 %	4,3 %
Koko vuosi	95,8 %	0,3 %	0,1 %	0,9 %	2,2 %	0,5 %	0,2 %	96,2 %	3,8 %

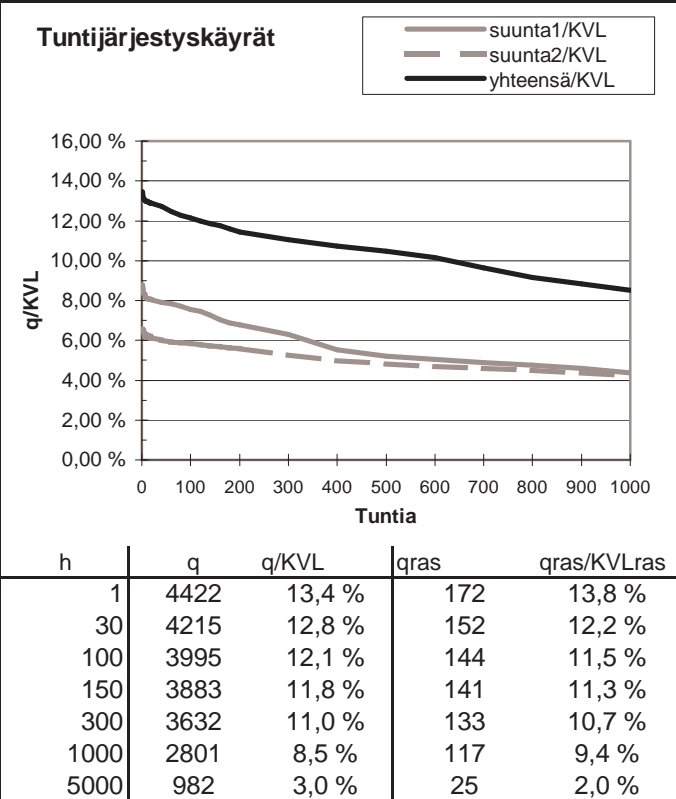
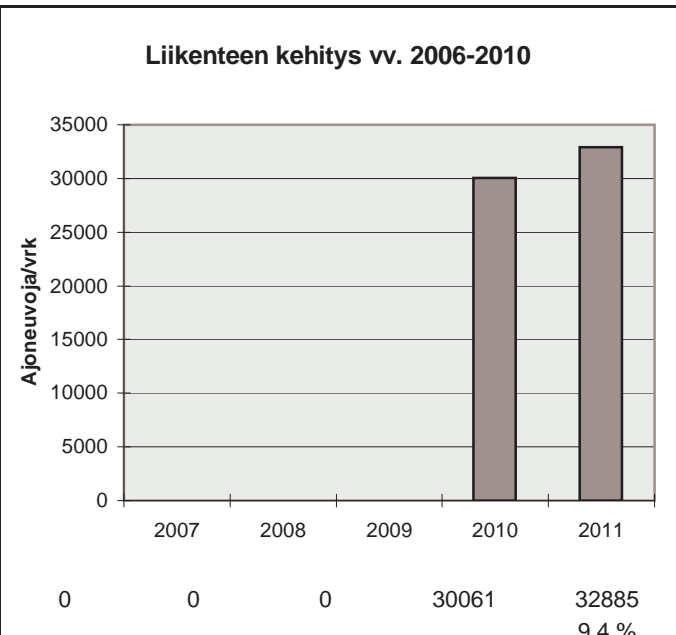
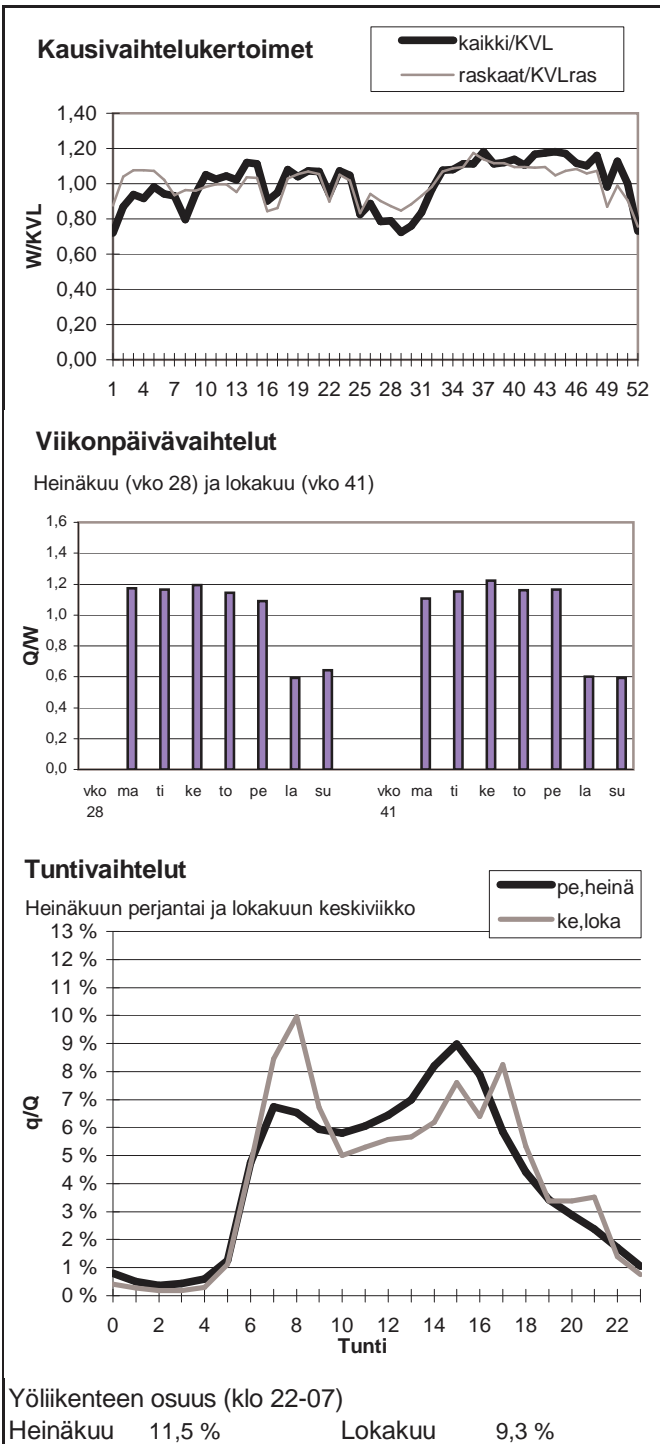

Vuoden 2011 liikennemäärät:

KVL	3906	KVLras	682	Tieosa =	28	Suunta1 =	Pori
KAVL	3635	KAVLras	875	Etäisyys =	3240	Suunta2 =	Forssa
KKVL	4774	KKVLras	686	Kaistoja =	2		

Liikenteen koostumus:

	Ha	Ha+pk	Ha+av	La	Kaip	Kapp	Katp	Keyyet	Raskaat
Arkiliikenne	72,9 %	2,5 %	0,6 %	1,8 %	4,0 %	4,9 %	13,4 %	75,9 %	24,1 %
Koko vuosi	79,1 %	2,9 %	0,6 %	1,8 %	3,1 %	3,3 %	9,3 %	82,5 %	17,5 %

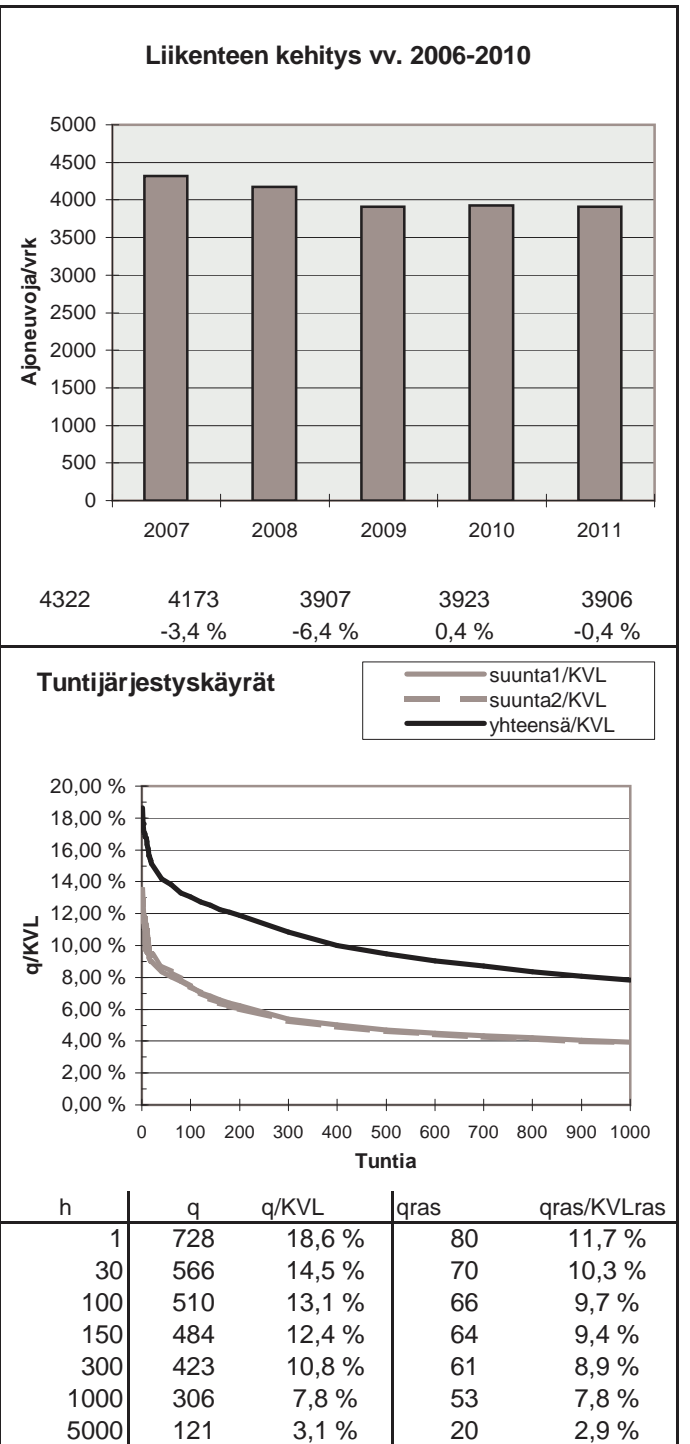
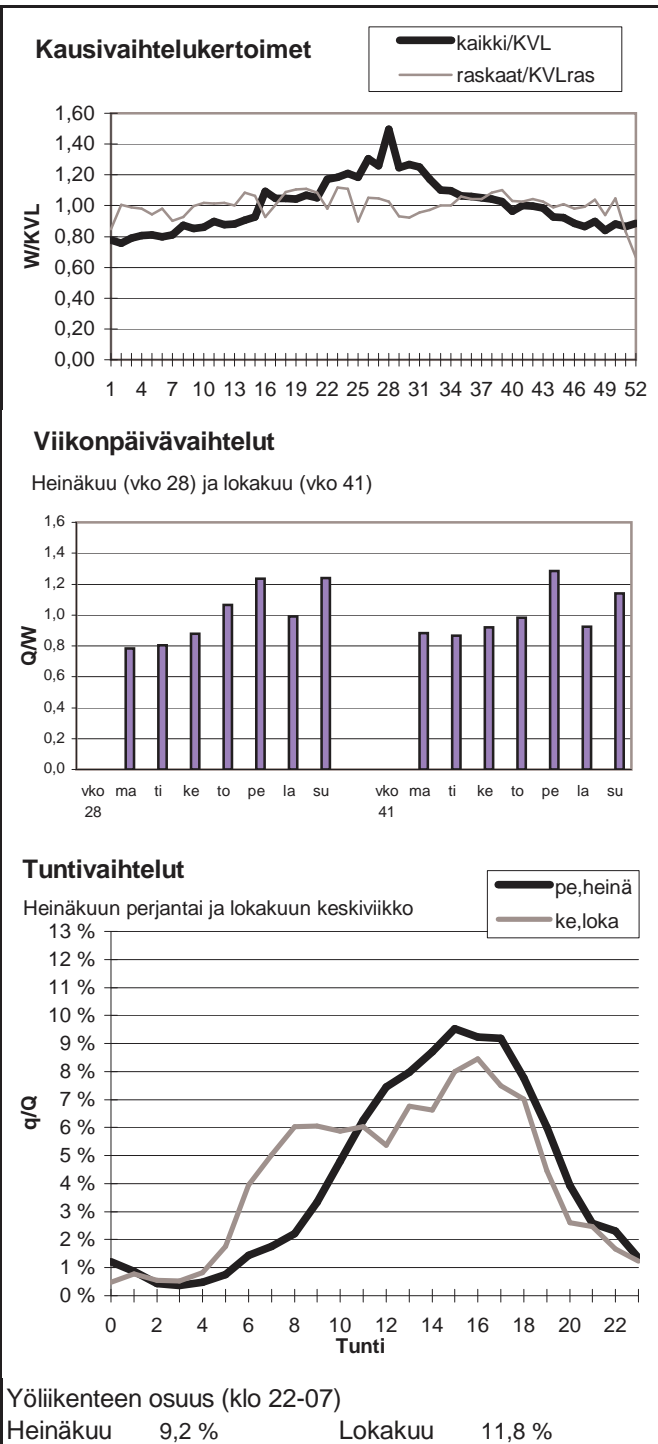

Vuoden 2011 liikennemäärät:

KVL	6697	KVLras	754	Tieosa =	219	Suunta1 =	Hollola
KAVL	6610	KAVLras	979	Etäisyys =	4749	Suunta2 =	Lammi
KKVL	7752	KKVLras	787	Kaistoja =	2		

Liikenteen koostumus:

	Ha	Ha+pk	Ha+av	La	Kaip	Kapp	Katp	Keyyet	Raskaat
Arkiliikenne	82,5 %	2,3 %	0,5 %	1,1 %	3,5 %	2,8 %	7,5 %	85,2 %	14,8 %
Koko vuosi	85,8 %	2,5 %	0,5 %	1,0 %	2,8 %	2,0 %	5,4 %	88,7 %	11,3 %

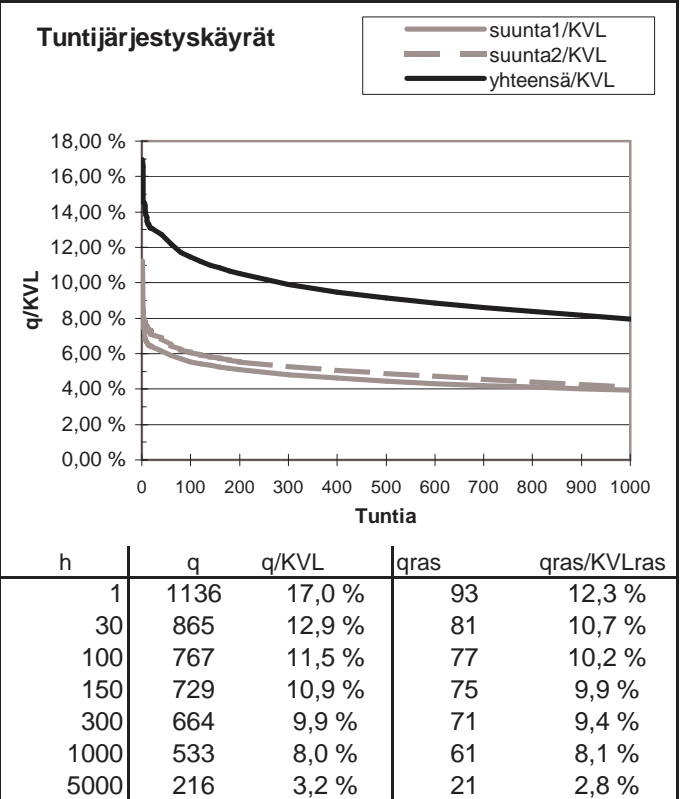
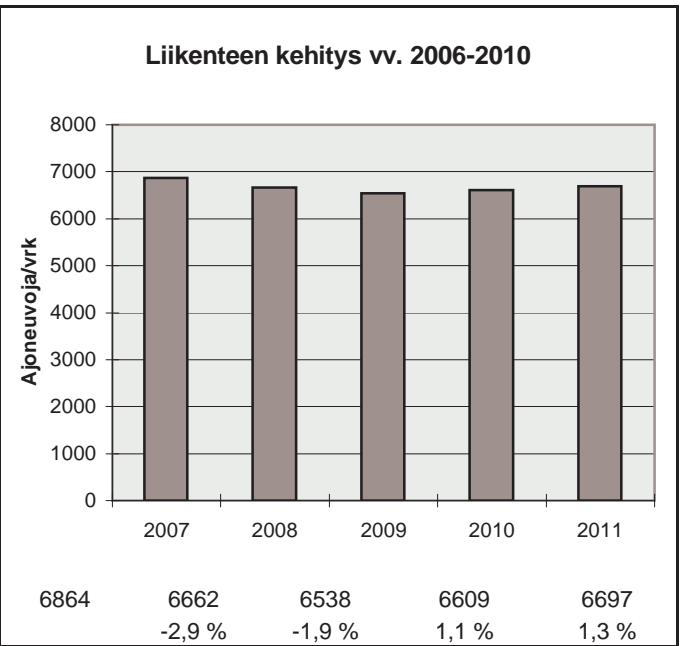
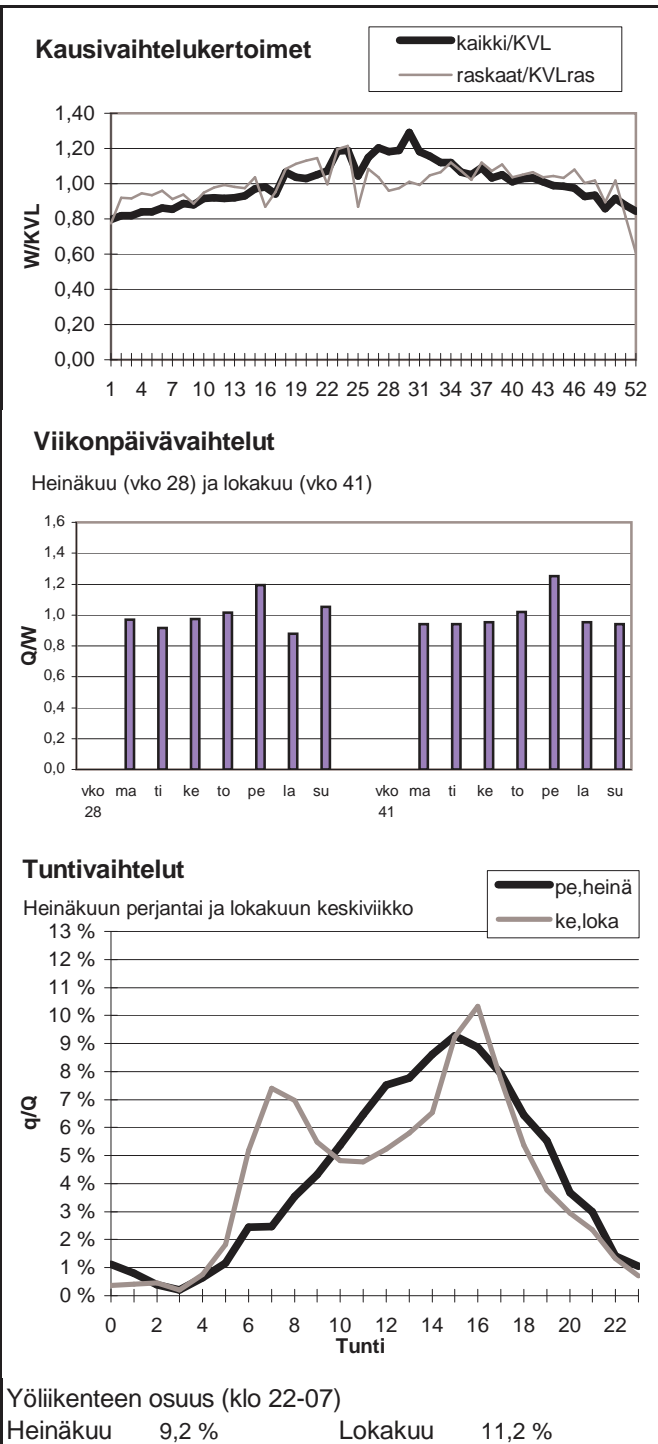

Vuoden 2011 liikennemäärät:

KVL	6289	KVLras	668	Tieosa =	13	Suunta1 =	Hollola
KAVL	6628	KAVLras	889	Etäisyys =	4511	Suunta2 =	Riihimäki
KKVL	7030	KKVLras	677	Kaistoja =	2		

Liikenteen koostumus:

	Ha	Ha+pk	Ha+av	La	Kaip	Kapp	Katp	Kevyet	Raskaat
Arkiliikenne	84,1 %	2,1 %	0,4 %	0,7 %	3,9 %	1,6 %	7,3 %	86,6 %	13,4 %
Koko vuosi	86,6 %	2,4 %	0,4 %	0,6 %	3,1 %	1,3 %	5,7 %	89,4 %	10,6 %

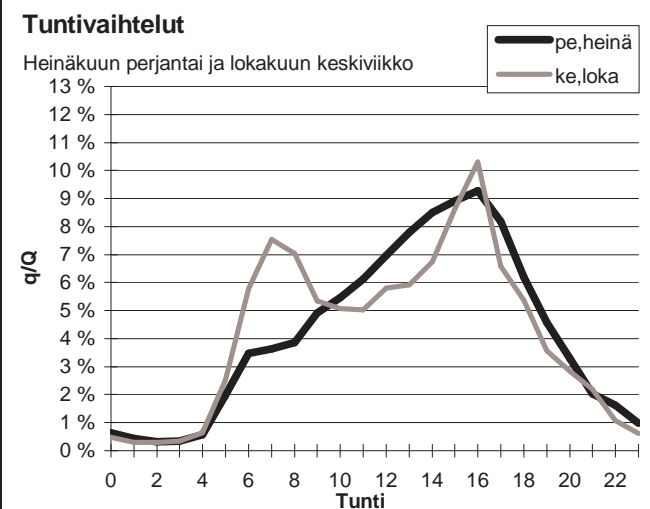
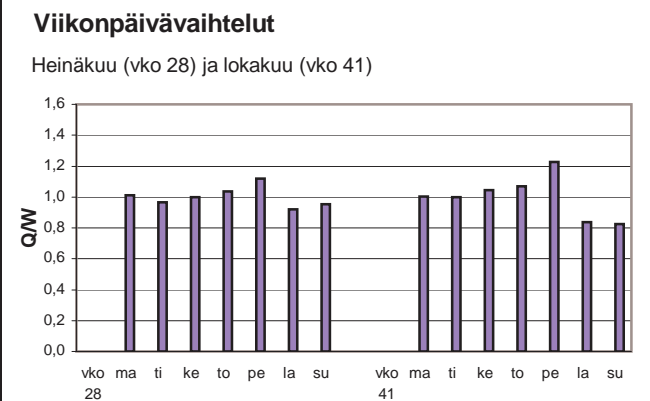
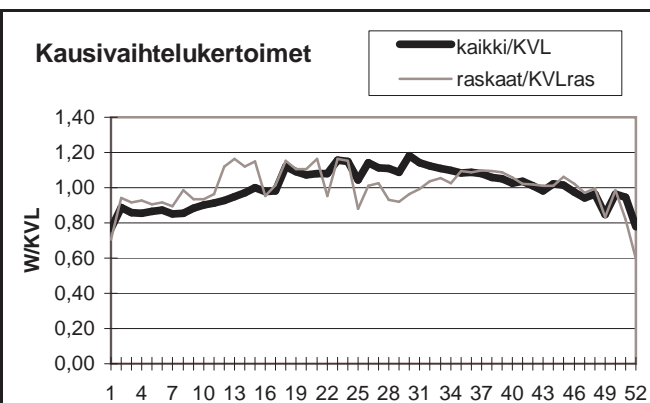

Yöliikenteen osuus (klo 22-07)

Heinäkuu	10,3 %	Lokakuu	12,1 %
----------	--------	---------	--------

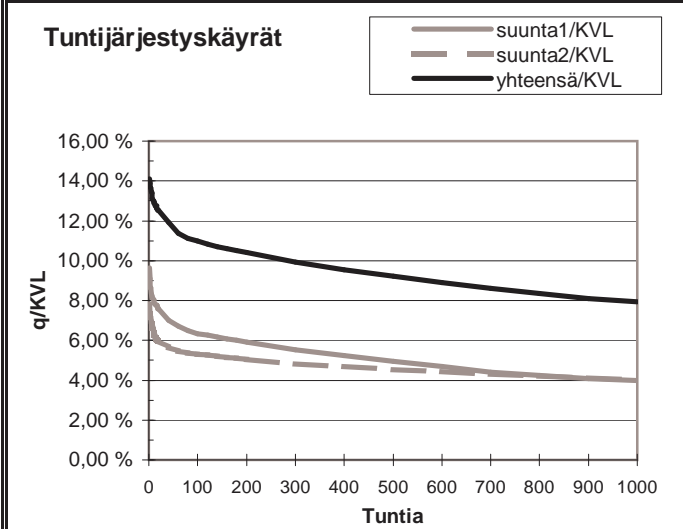
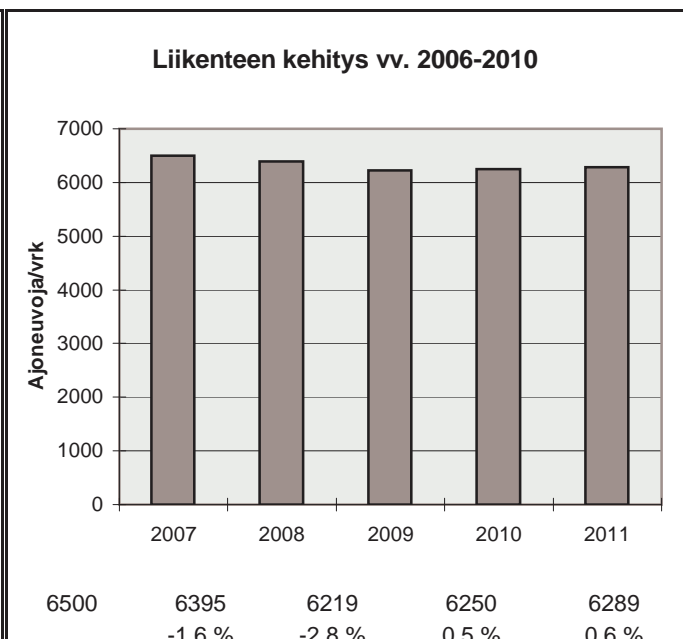

h	q	q/KVL	qras	qras/KVLras
1	887	14,1 %	96	14,4 %
30	766	12,2 %	82	12,3 %
100	691	11,0 %	76	11,4 %
150	669	10,6 %	74	11,1 %
300	624	9,9 %	69	10,3 %
1000	499	7,9 %	58	8,7 %
5000	192	3,1 %	17	2,5 %

Vuoden 2011 liikennemäärät:

KVL	22534	KVLras	2110	Tieosa =	119	Suunta1 =	Lahti
KAVL	20707	KAVLras	2722	Etäisyys =	3557	Suunta2 =	Mäntsälä
KKVL	27502	KKVLras	2183	Kaistoja =	4		

Liikenteen koostumus:

	Ha	Ha+pk	Ha+av	La	Kaip	Kapp	Katp	Kevyet	Raskaat
Arkiliikenne	84,7 %	1,8 %	0,4 %	0,8 %	2,6 %	3,4 %	6,4 %	86,9 %	13,1 %
Koko vuosi	88,1 %	2,1 %	0,4 %	0,8 %	2,0 %	2,3 %	4,3 %	90,6 %	9,4 %

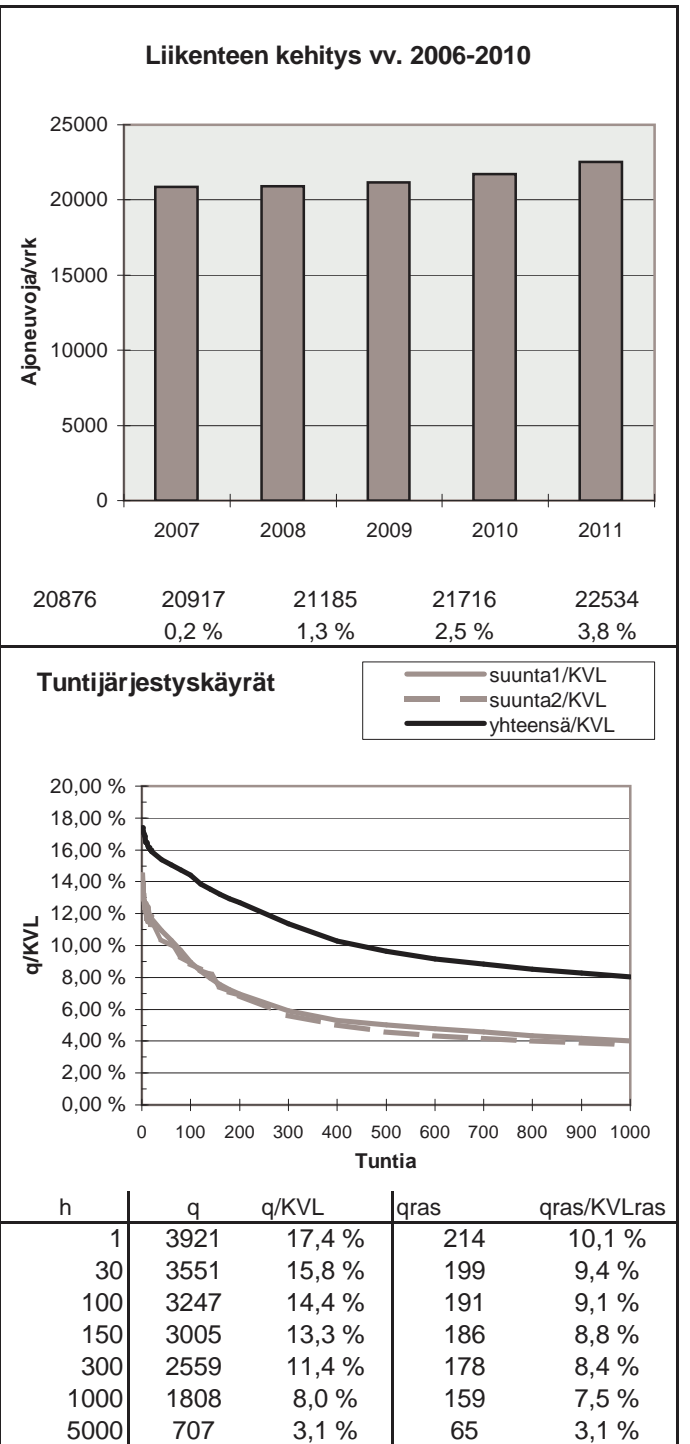
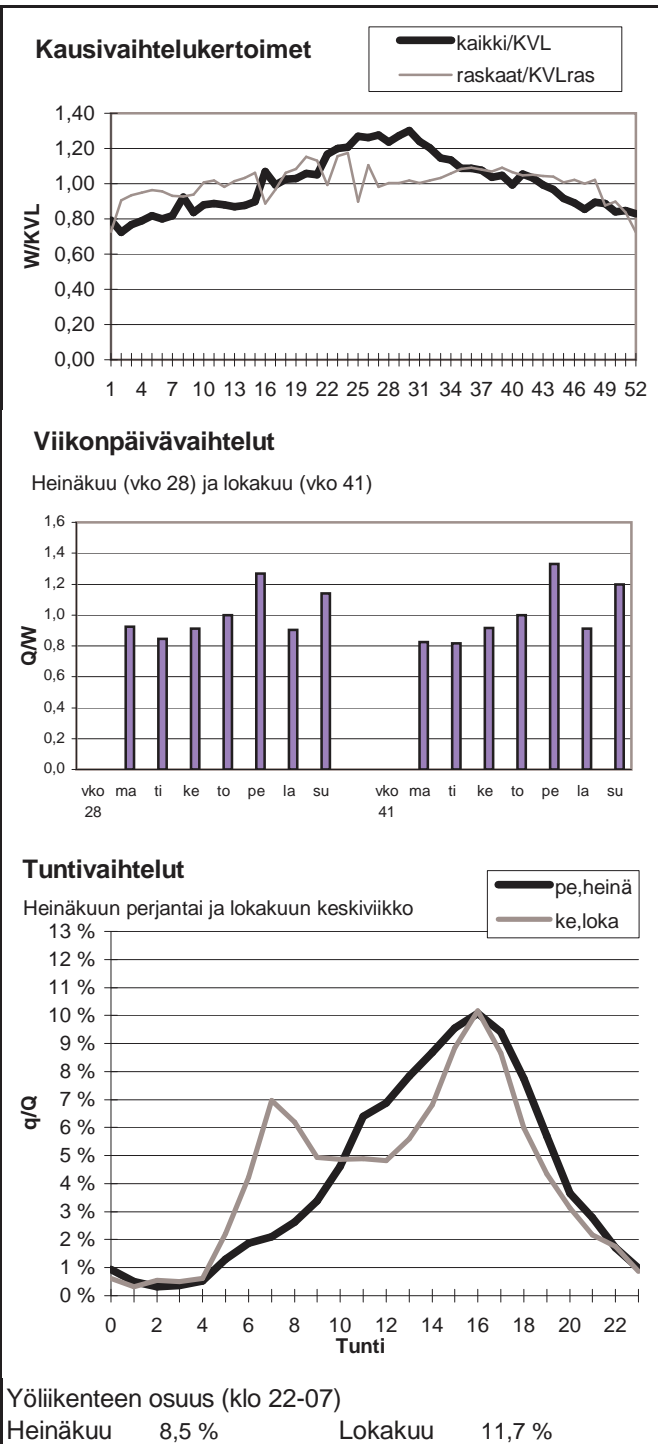

Vuoden 2011 liikennemäärät:

KVL	4801	KVLras	792	Tieosa =	18	Suunta1 =	Hämeenlinna
KAVL	4792	KAVLras	1042	Etäisyys =	3950	Suunta2 =	Forssa
KKVL	5788	KKVLras	791	Kaistoja =	2		

Liikenteen koostumus:

	Ha	Ha+pk	Ha+av	La	Kaip	Kapp	Katp	Kevyet	Raskaat
Arkiliikenne	75,3 %	2,4 %	0,6 %	0,8 %	4,2 %	3,4 %	13,3 %	78,3 %	21,7 %
Koko vuosi	80,0 %	2,8 %	0,6 %	0,8 %	3,4 %	2,5 %	9,8 %	83,5 %	16,5 %

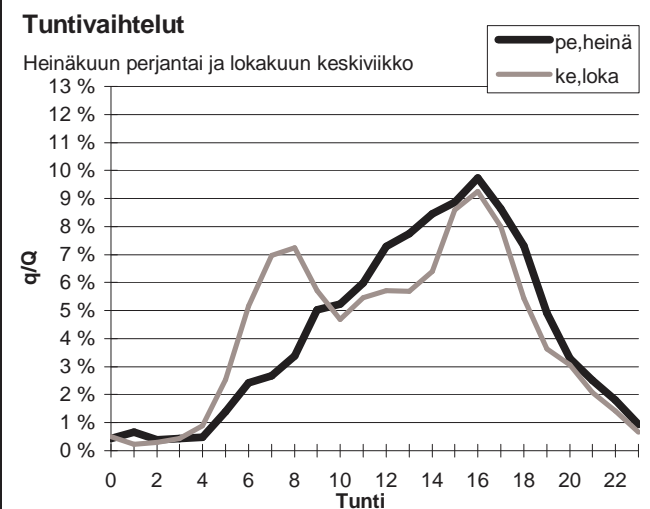
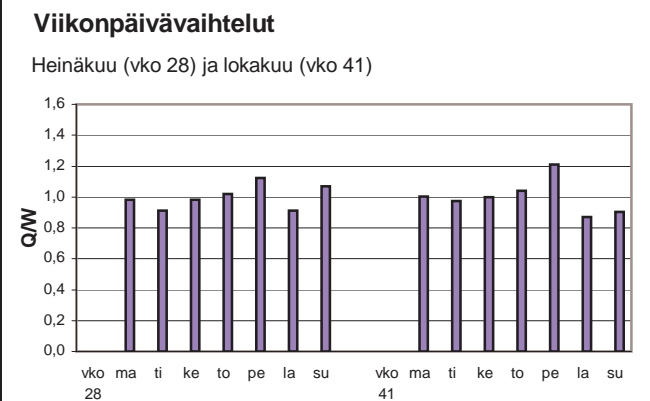
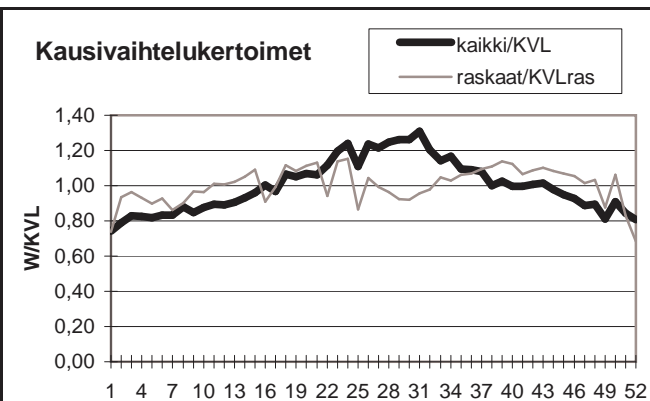

Yöliikenteen osuus (klo 22-07)

Heinäkuu	9,0 %	Lokakuu	12,1 %
----------	-------	---------	--------

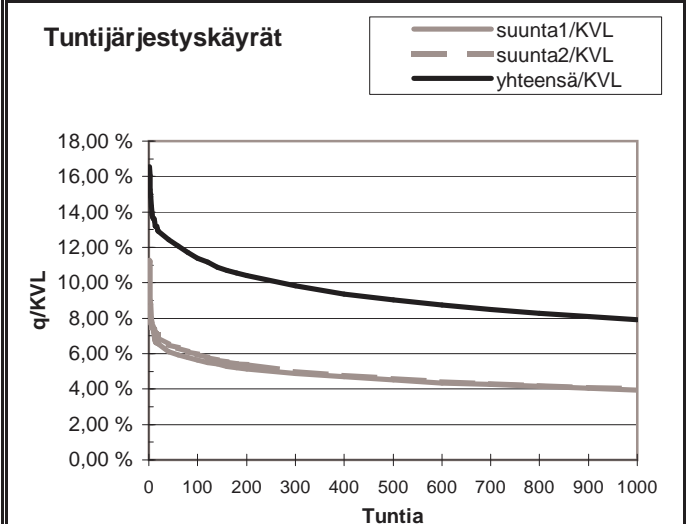
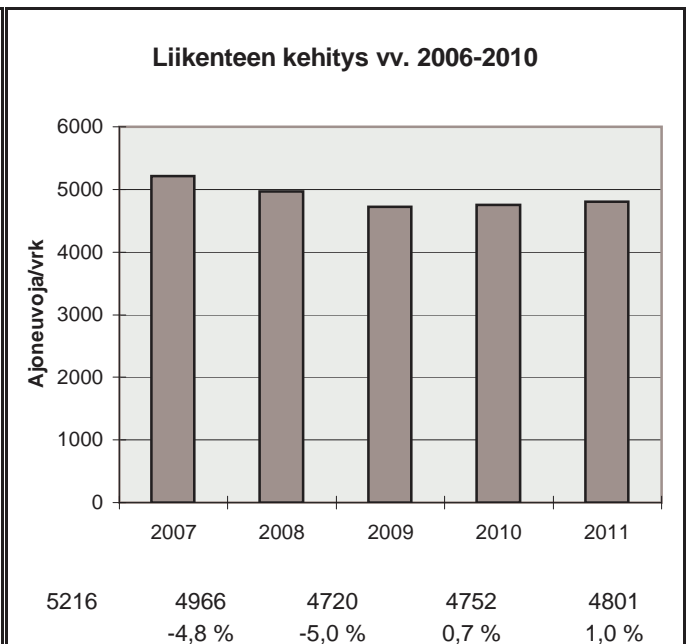

h	q	q/KVL	qras	qras/KVLras
1	794	16,5 %	94	11,9 %
30	610	12,7 %	86	10,9 %
100	547	11,4 %	80	10,1 %
150	516	10,7 %	78	9,8 %
300	472	9,8 %	74	9,3 %
1000	380	7,9 %	65	8,2 %
5000	153	3,2 %	21	2,7 %



Vuoden 2011 liikennemäärät:

KVL	3522	KVLras	470	Tieosa =	213	Suunta1 =	Lammi
KAVL	3254	KAVLras	613	Etäisyys =	1449	Suunta2 =	Hauho
KKVL	4417	KKVLras	498	Kaistoja =	2		

Liikenteen koostumus:

	Ha	Ha+pk	Ha+av	La	Kaip	Kapp	Katp	Kevyet	Raskaat
Arkiliikenne	78,2 %	2,4 %	0,6 %	1,0 %	3,9 %	4,0 %	9,9 %	81,2 %	18,8 %
Koko vuosi	83,5 %	2,6 %	0,6 %	1,0 %	3,0 %	2,8 %	6,6 %	86,6 %	13,4 %

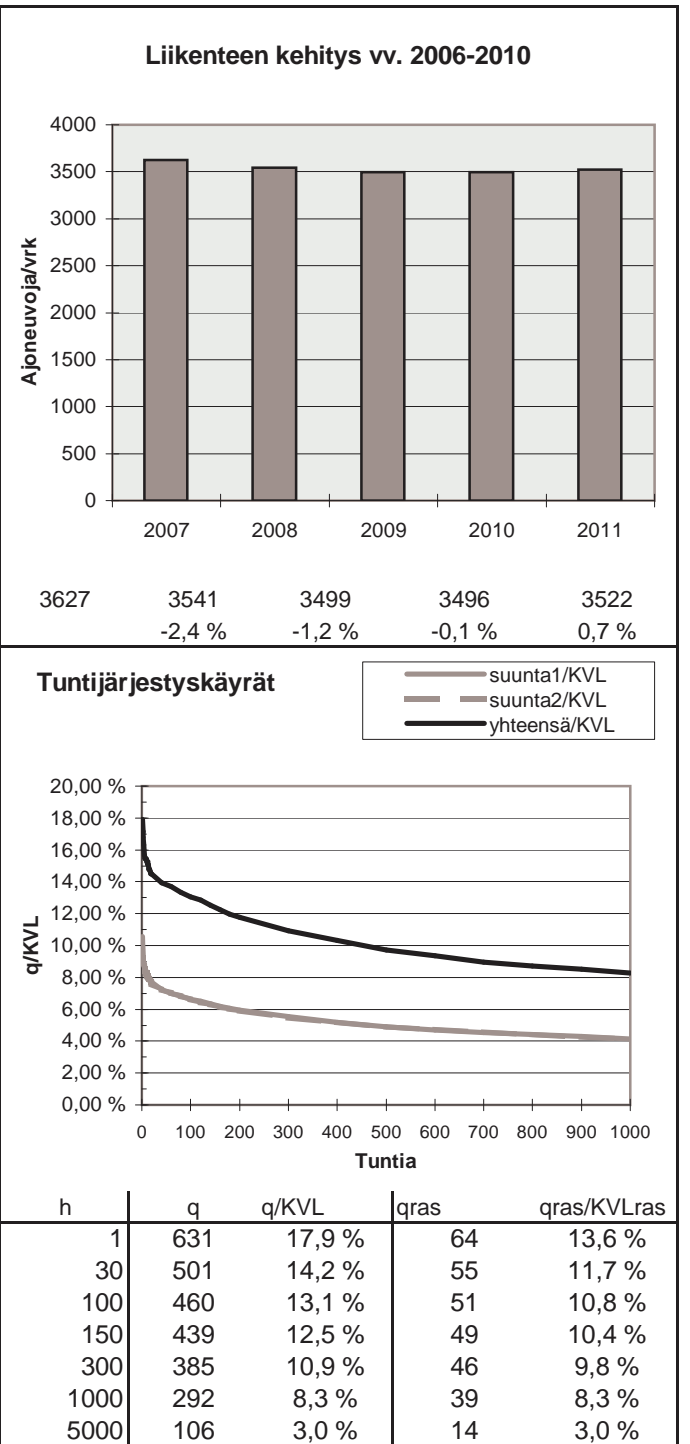
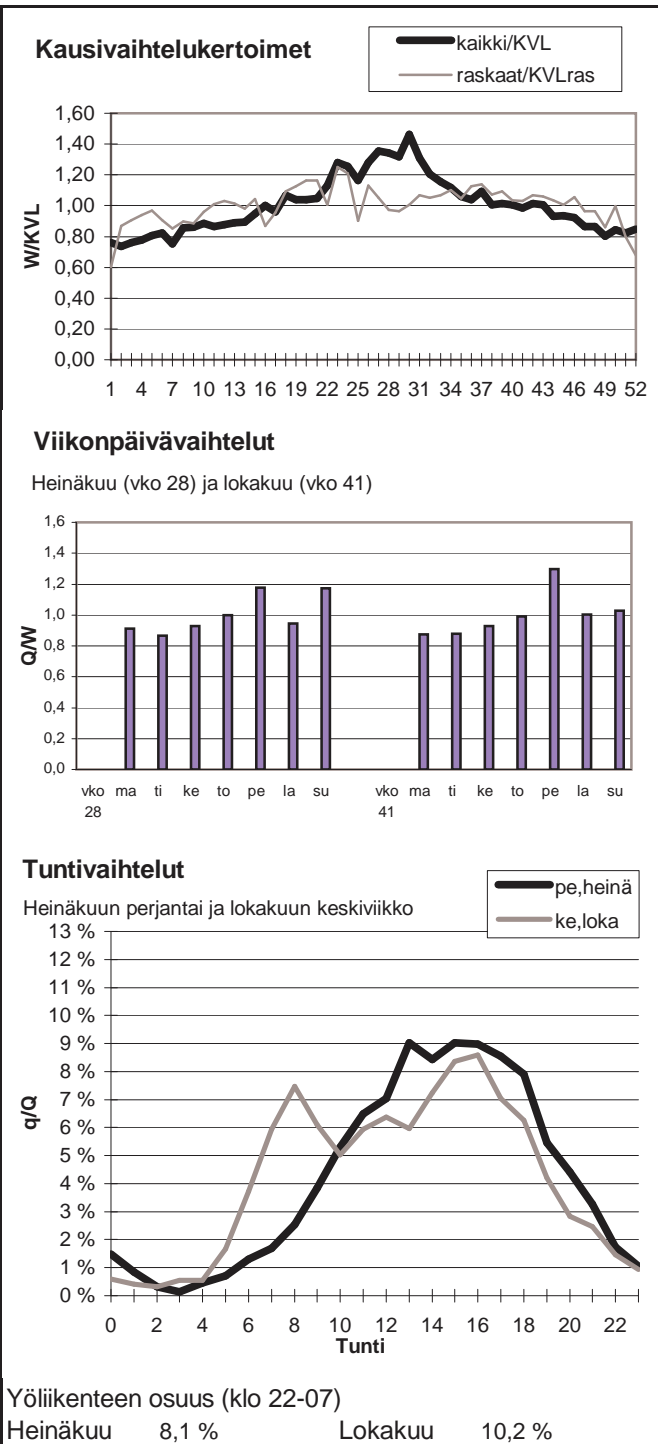

Vuoden 2011 liikennemäärät:

KVL	7557	KVLras	393	Tieosa =	4	Suunta1 =	Asikkala
KAVL	7469	KAVLras	495	Etäisyys =	2150	Suunta2 =	Lahti
KKVL	9220	KKVLras	418	Kaistoja =	2		

Liikenteen koostumus:

	Ha	Ha+pk	Ha+av	La	Kaip	Kapp	Katp	Kevyet	Raskaat
Arkiliikenne	90,6 %	2,4 %	0,4 %	0,8 %	2,8 %	0,7 %	2,3 %	93,4 %	6,6 %
Koko vuosi	91,7 %	2,7 %	0,4 %	0,7 %	2,1 %	0,6 %	1,8 %	94,8 %	5,2 %

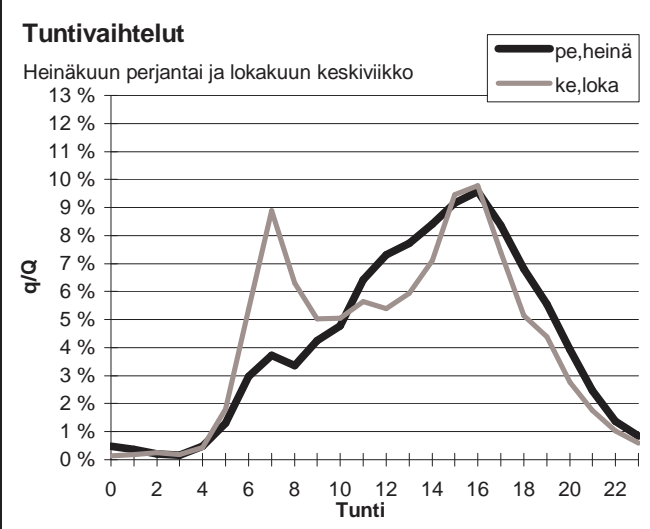
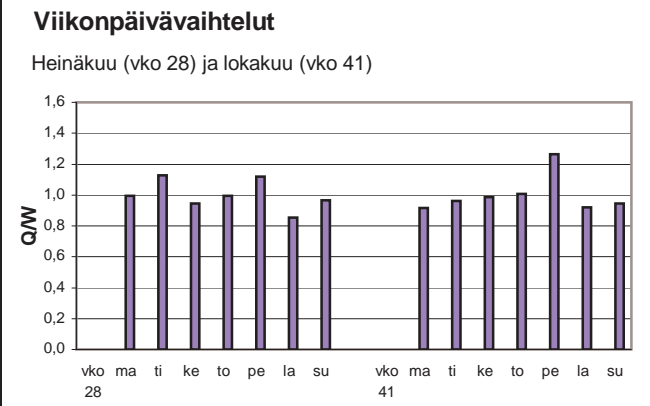
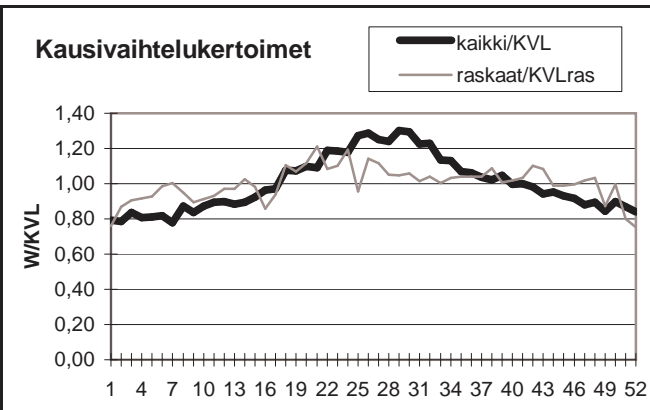

Yöliikenteen osuus (klo 22-07)

Heinäkuu	8,2 %	Lokakuu	10,0 %
----------	-------	---------	--------

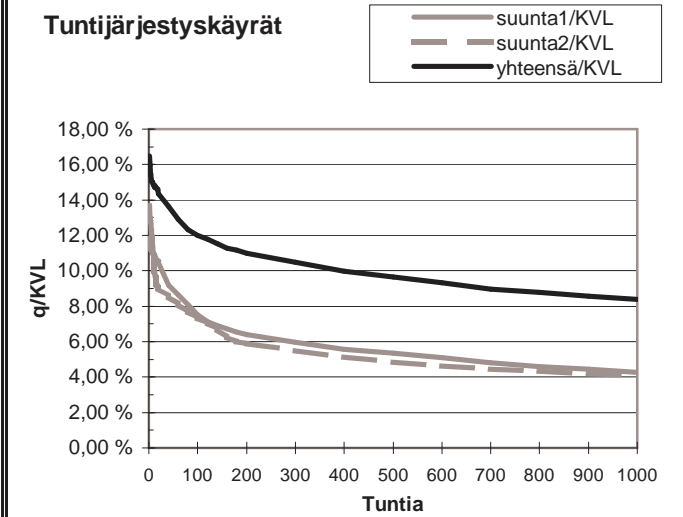
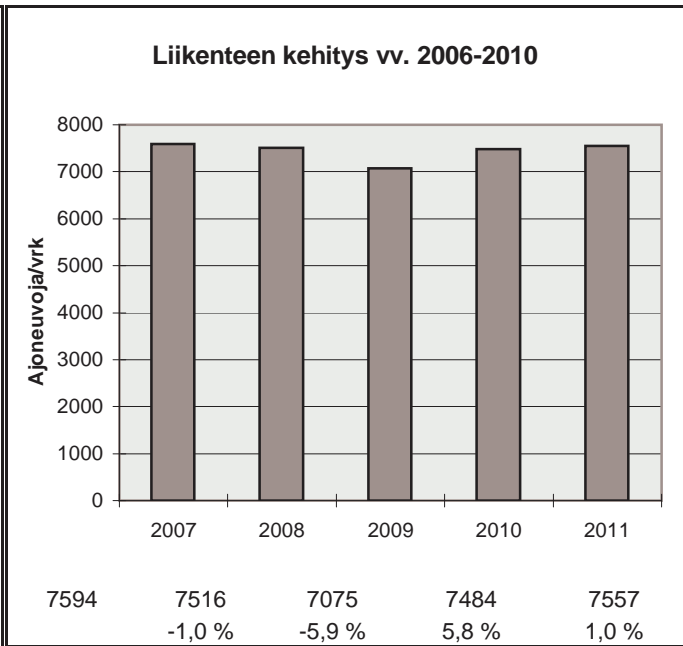

h	q	q/KVL	qras	qras/KVLras
1	1246	16,5 %	63	16,0 %
30	1050	13,9 %	49	12,5 %
100	907	12,0 %	45	11,5 %
150	863	11,4 %	43	10,9 %
300	792	10,5 %	41	10,4 %
1000	634	8,4 %	34	8,7 %
5000	225	3,0 %	10	2,5 %

Vuoden 2011 liikennemäärät:

KVL	24025	KVLras	2257	Tieosa =	114	Suunta1 =	Hämeenlinna
KAVL	23877	KAVLras	2980	Etäisyys =	333	Suunta2 =	Riihimäki
KKVL	26794	KKVLras	2291	Kaistoja =	6		

Liikenteen koostumus:

	Ha	Ha+pk	Ha+av	La	Kaip	Kapp	Katp	Kevyet	Raskaat
Arkiliikenne	86,0 %	1,2 %	0,3 %	0,5 %	2,7 %	4,1 %	5,2 %	87,5 %	12,5 %
Koko vuosi	88,8 %	1,5 %	0,3 %	0,5 %	2,1 %	3,0 %	3,8 %	90,6 %	9,4 %

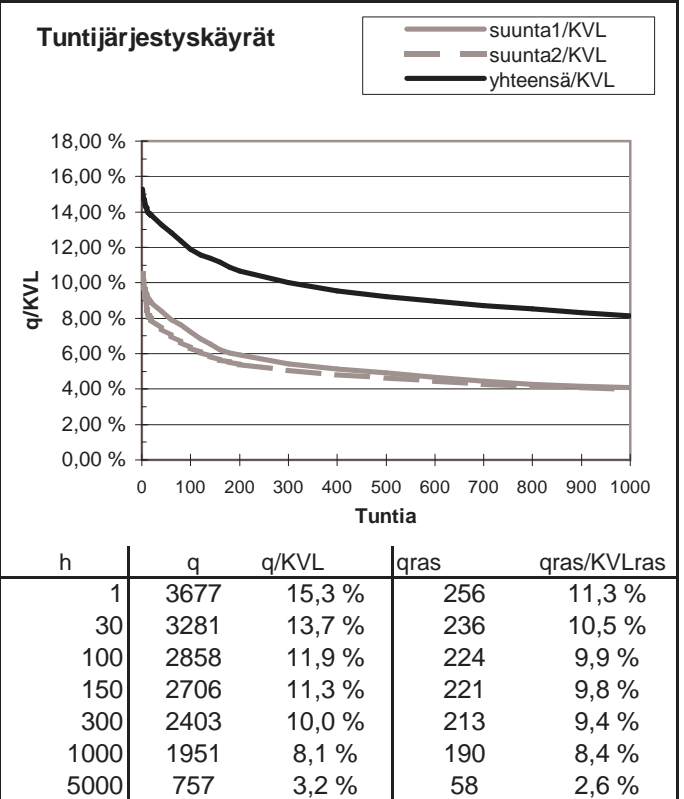
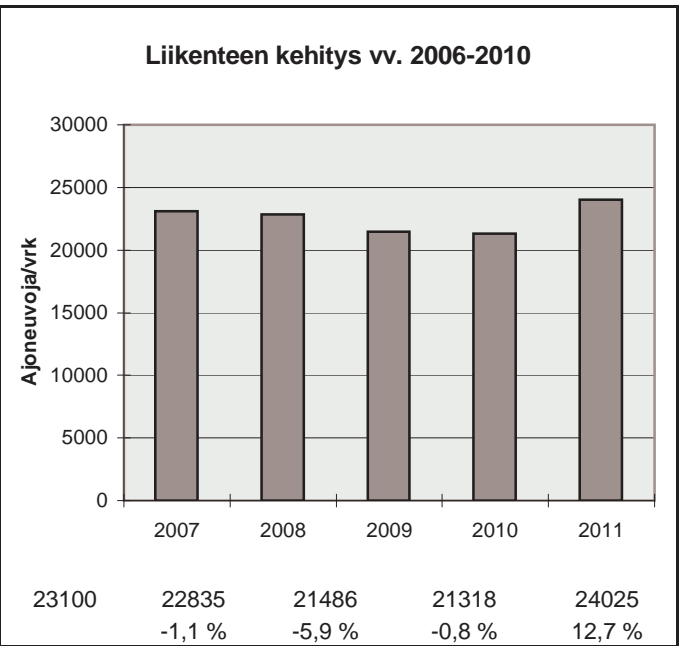
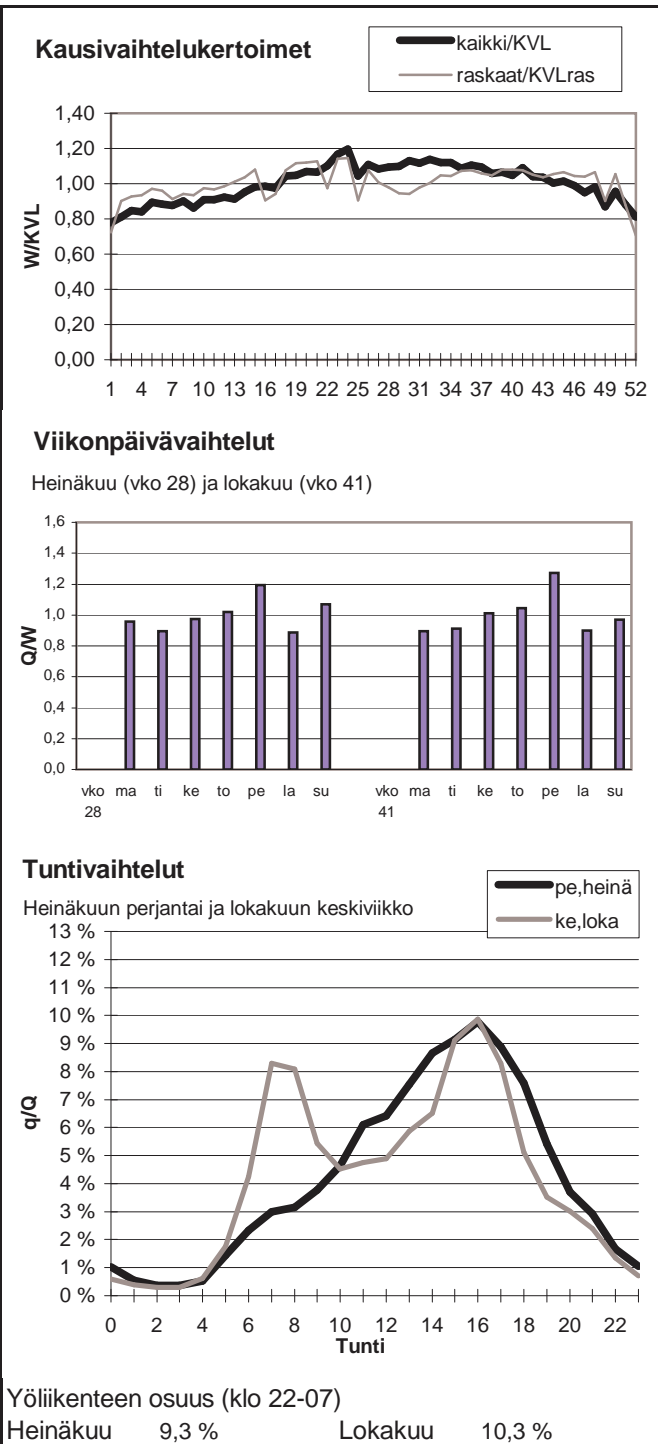

Vuoden 2011 liikennemäärät:

KVL	20575	KVLras	1790	Tieosa =	117	Suunta1 =	Tampere
KAVL	20507	KAVLras	2326	Etäisyys =	435	Suunta2 =	Riihimäki
KKVL	22678	KKVLras	1808	Kaistoja =	4		

Liikenteen koostumus:

	Ha	Ha+pk	Ha+av	La	Kaip	Kapp	Katp	Kevyet	Raskaat
Arkiliikenne	87,1 %	1,3 %	0,3 %	0,6 %	2,6 %	3,3 %	4,8 %	88,7 %	11,3 %
Koko vuosi	89,5 %	1,4 %	0,3 %	0,7 %	2,1 %	2,4 %	3,6 %	91,3 %	8,7 %

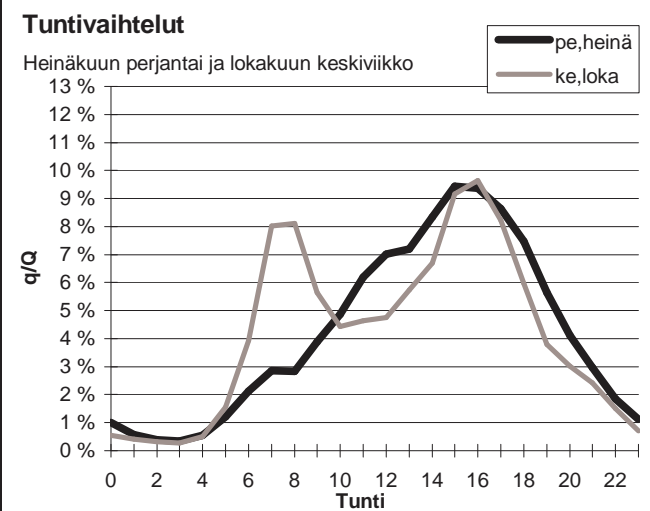
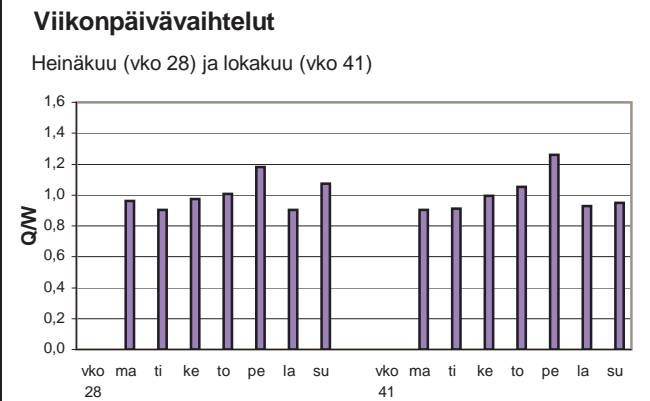
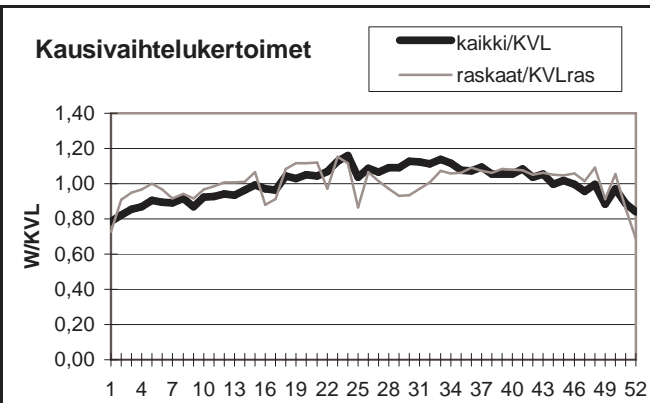

Yöliikenteen osuus (klo 22-07)

Heinäkuu	9,2 %	Lokakuu	9,8 %
----------	-------	---------	-------

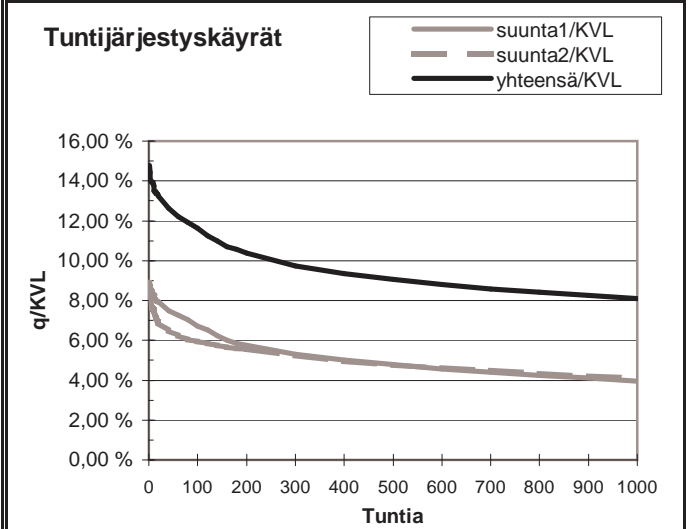
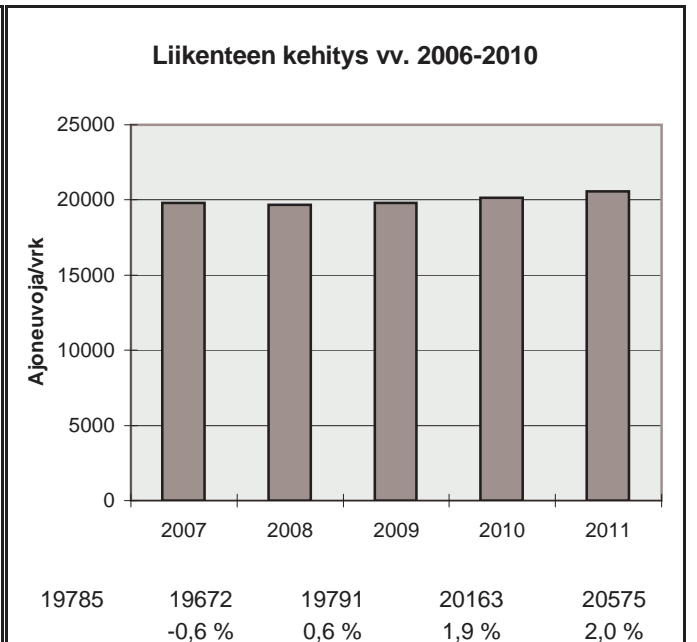

h	q	q/KVL	qras	qras/KVLras
1	3040	14,8 %	204	11,4 %
30	2656	12,9 %	183	10,2 %
100	2392	11,6 %	173	9,7 %
150	2229	10,8 %	169	9,4 %
300	2002	9,7 %	164	9,2 %
1000	1667	8,1 %	146	8,2 %
5000	676	3,3 %	49	2,7 %

Vuoden 2011 liikennemäärät:

KVL	2878	KVLras	147	Tieosa =	25	Suunta1 =	Heinola
KAVL	3063	KAVLras	190	Etäisyys =	1530	Suunta2 =	Lahti
KKVL	3337	KKVLras	161	Kaistoja =	2		

Liikenteen koostumus:

	Ha	Ha+pk	Ha+av	La	Kaip	Kapp	Katp	Kevyet	Raskaat
Arkiliikenne	91,5 %	2,0 %	0,3 %	2,0 %	2,8 %	0,4 %	1,1 %	93,8 %	6,2 %
Koko vuosi	92,4 %	2,2 %	0,3 %	1,7 %	2,3 %	0,3 %	0,8 %	94,9 %	5,1 %

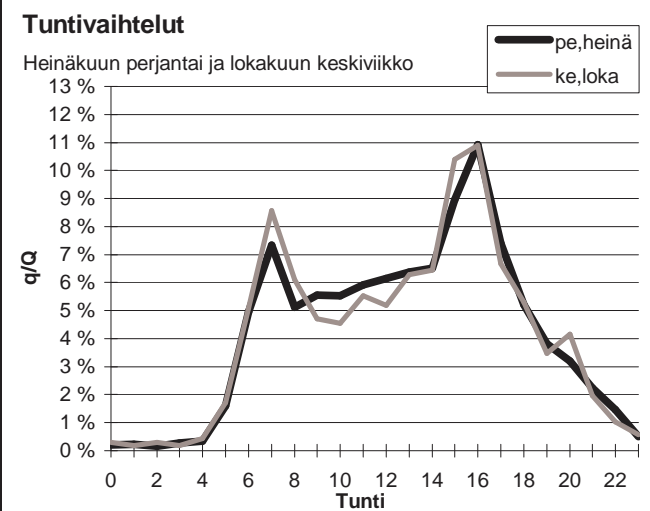
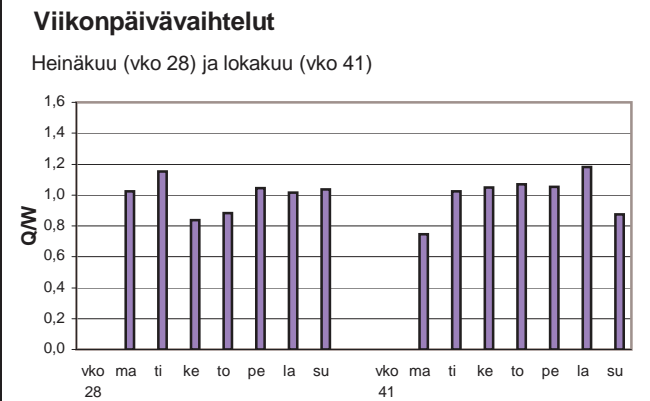
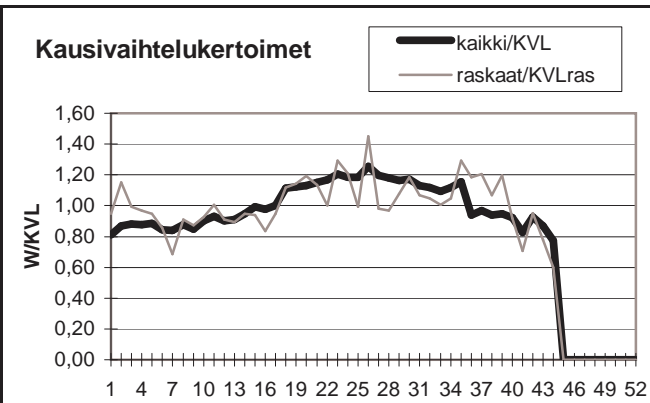

Yöliikenteen osuus (klo 22-07)

Heinäkuu	9,7 %	Lokakuu	9,8 %
----------	-------	---------	-------

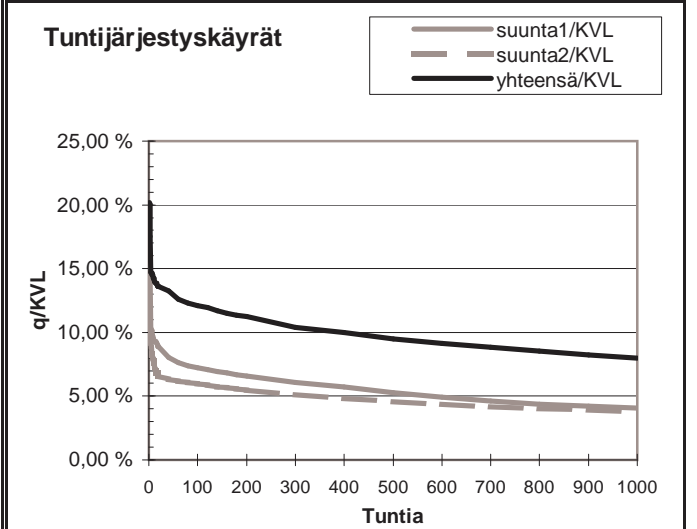
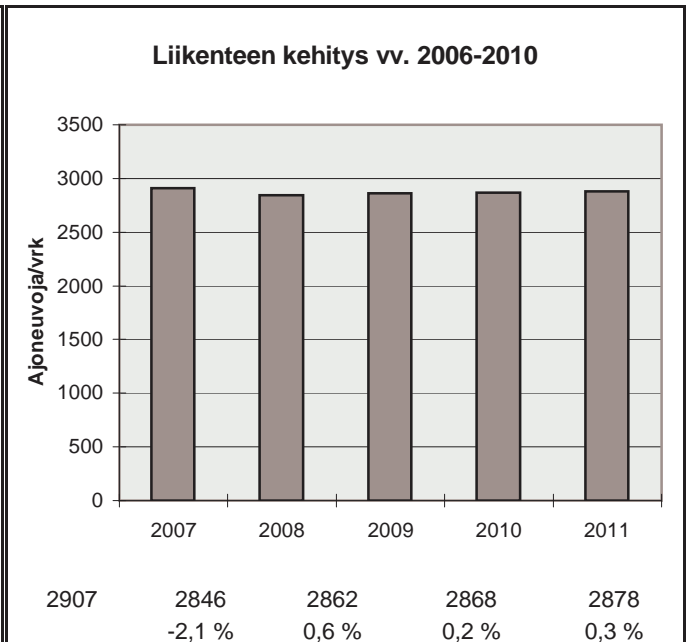

h	q	q/KVL	qras	qras/KVLras
1	581	20,2 %	40	27,2 %
30	384	13,3 %	27	18,4 %
100	348	12,1 %	22	15,0 %
150	336	11,7 %	21	14,3 %
300	299	10,4 %	19	12,9 %
1000	229	8,0 %	15	10,2 %
5000	40	1,4 %	2	1,4 %

Vuoden 2011 liikennemäärät:

KVL	21400	KVLras	1504	Tieosa =	222	Suunta1 =	Lahti
KAVL	23370	KAVLras	1970	Etäisyys =	3363	Suunta2 =	Hämeenkoski
KKVL	19885	KKVLras	1494	Kaistoja =	4		

Liikenteen koostumus:

	Ha	Ha+pk	Ha+av	La	Kaip	Kapp	Katp	Kevyet	Raskaat
Arkiliikenne	90,2 %	1,2 %	0,2 %	1,1 %	2,5 %	1,2 %	3,6 %	91,6 %	8,4 %
Koko vuosi	91,4 %	1,3 %	0,2 %	1,1 %	2,1 %	0,9 %	2,9 %	93,0 %	7,0 %

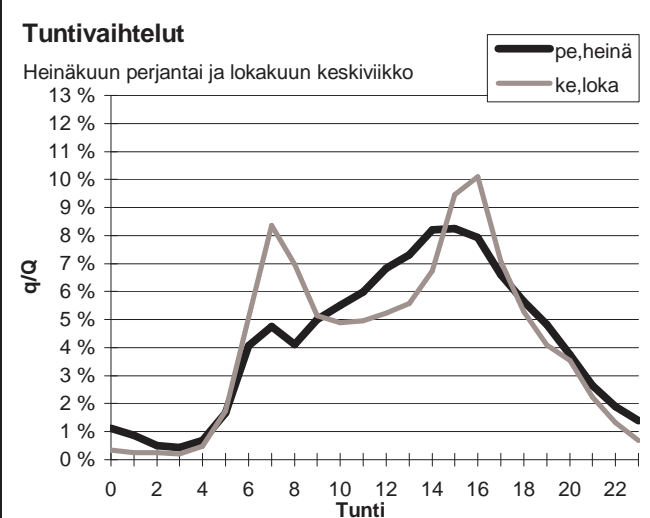
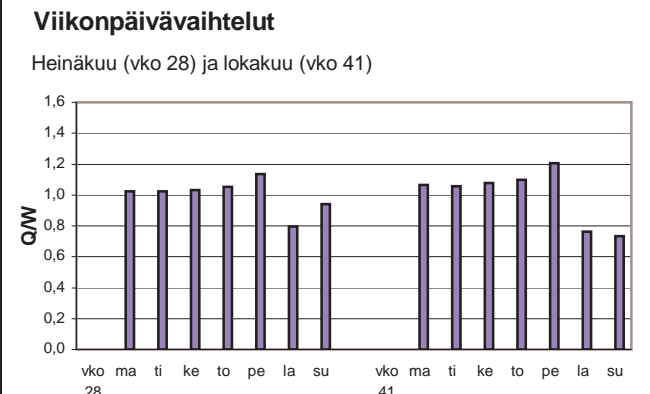
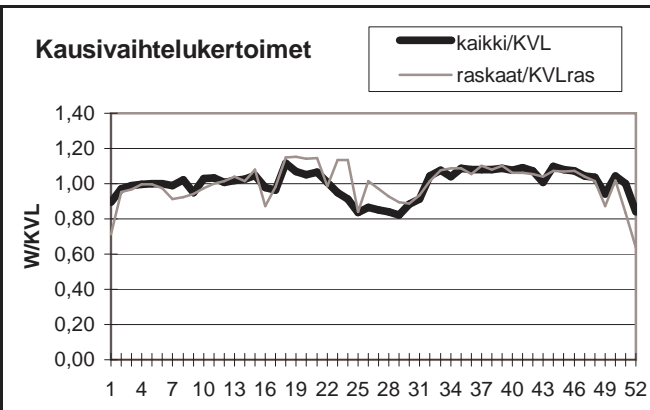

Yöliikenteen osuus (klo 22-07)

Heinäkuu	12,7 %	Lokakuu	10,4 %
----------	--------	---------	--------

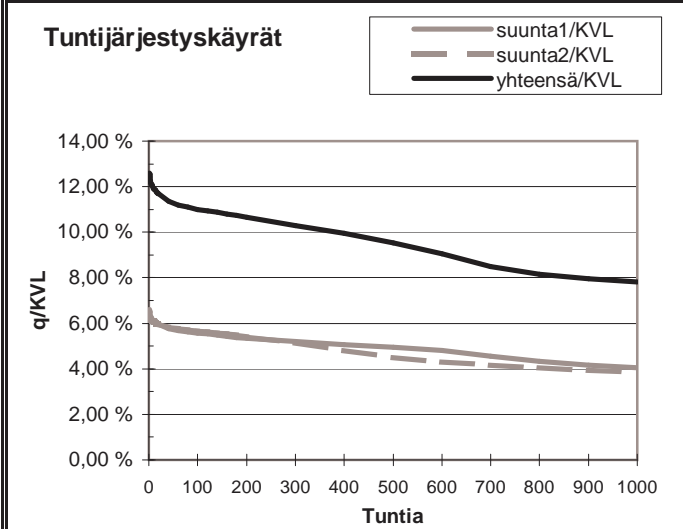
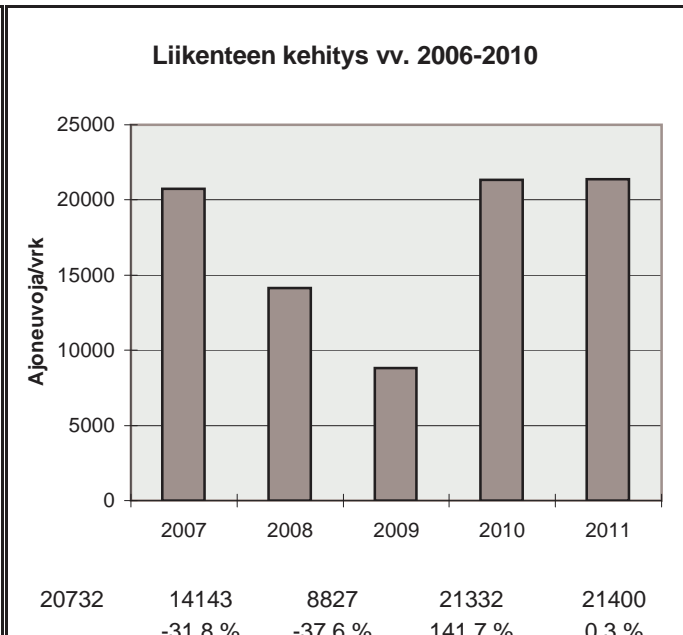

h	q	q/KVL	qras	qras/KVLras
1	2696	12,6 %	177	11,8 %
30	2442	11,4 %	164	10,9 %
100	2352	11,0 %	154	10,2 %
150	2316	10,8 %	150	10,0 %
300	2202	10,3 %	144	9,6 %
1000	1671	7,8 %	129	8,6 %
5000	695	3,2 %	38	2,5 %

Vuoden 2011 liikennemäärät:

KVL	14624	KVLras	1232	Tieosa =	223	Suunta1 =	Nastola
KAVL	15783	KAVLras	1646	Etäisyys =	3280	Suunta2 =	Lahti
KKVL	15542	KKVLras	1300	Kaistoja =	4		

Liikenteen koostumus:

	Ha	Ha+pk	Ha+av	La	Kaip	Kapp	Katp	Kevyet	Raskaat
Arkiliikenne	87,4 %	1,9 %	0,3 %	0,4 %	3,2 %	1,7 %	5,1 %	89,6 %	10,4 %
Koko vuosi	89,3 %	2,0 %	0,3 %	0,5 %	2,6 %	1,3 %	4,0 %	91,6 %	8,4 %

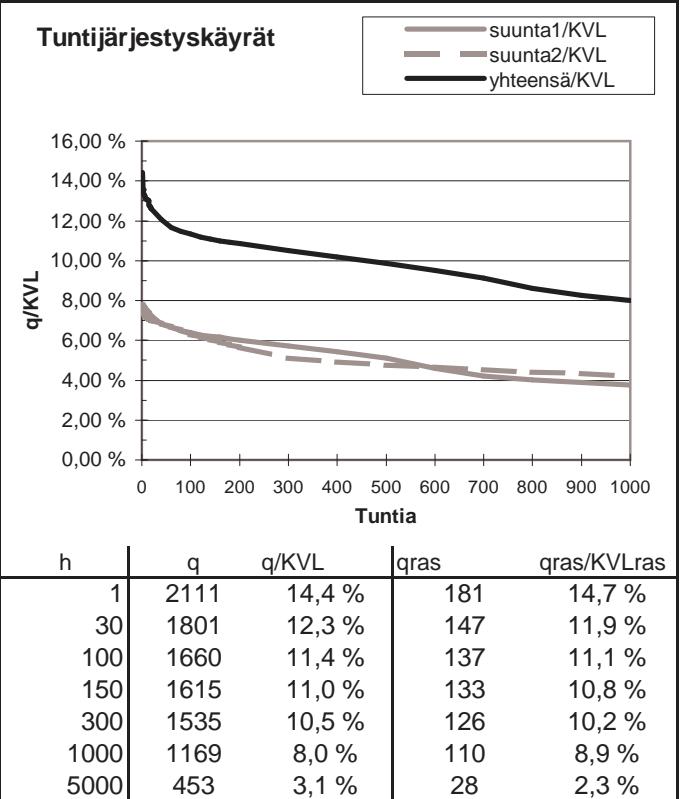
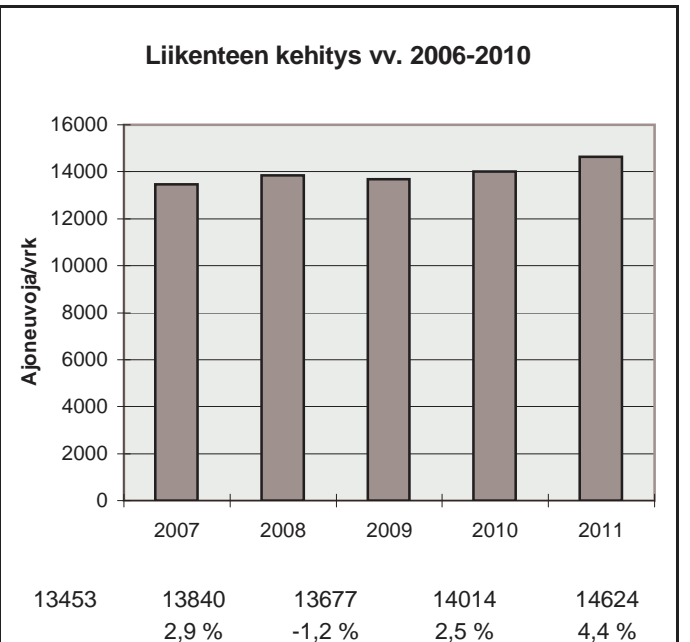
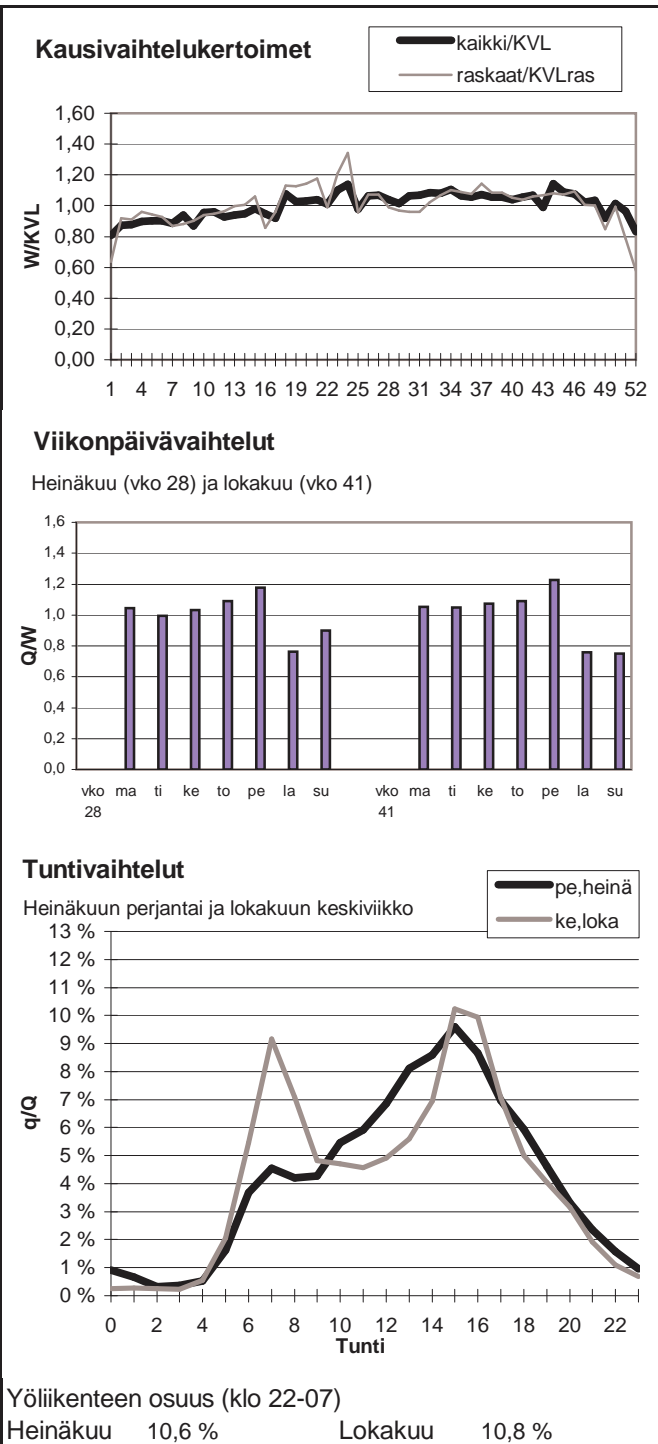

Vuoden 2011 liikennemäärät:

KVL	6904	KVLras	927	Tieosa =	214	Suunta1 =	Jyväskylä
KAVL	6058	KAVLras	1191	Etäisyys =	5125	Suunta2 =	Heinola
KKVL	8891	KKVLras	967	Kaistoja =	2		

Liikenteen koostumus:

	Ha	Ha+pk	Ha+av	La	Kaip	Kapp	Katp	Kevyet	Raskaat
Arkiliikenne	77,2 %	2,6 %	0,5 %	0,8 %	2,5 %	4,4 %	11,9 %	80,3 %	19,7 %
Koko vuosi	83,1 %	3,0 %	0,5 %	0,8 %	1,9 %	2,9 %	7,8 %	86,6 %	13,4 %

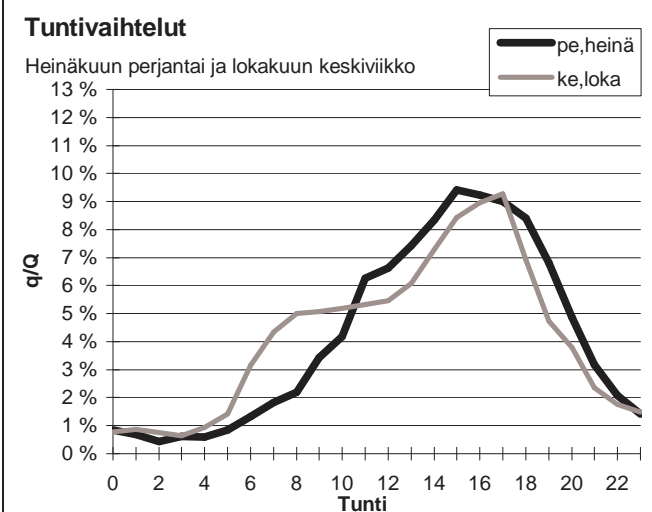
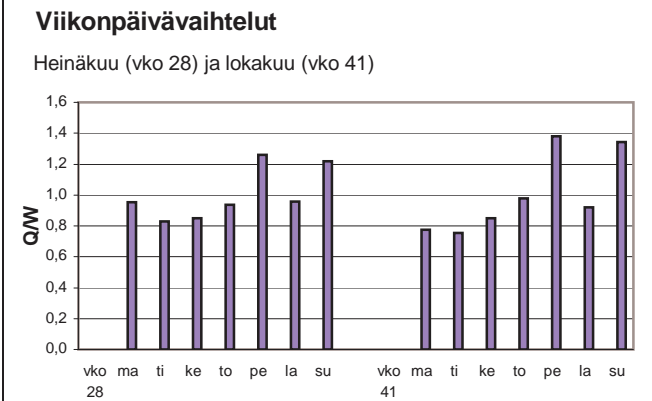
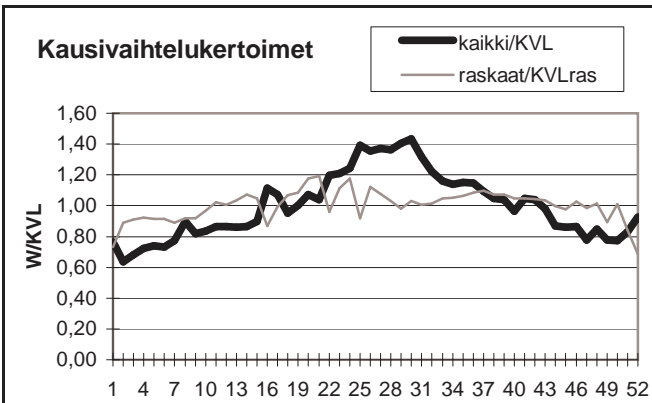

Yöliikenteen osuus (klo 22-07)

Heinäkuu	8,8 %	Lokakuu	11,8 %
----------	-------	---------	--------

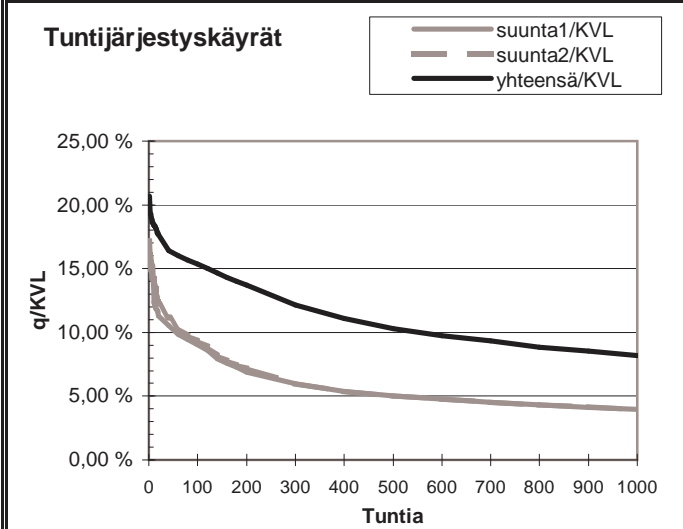
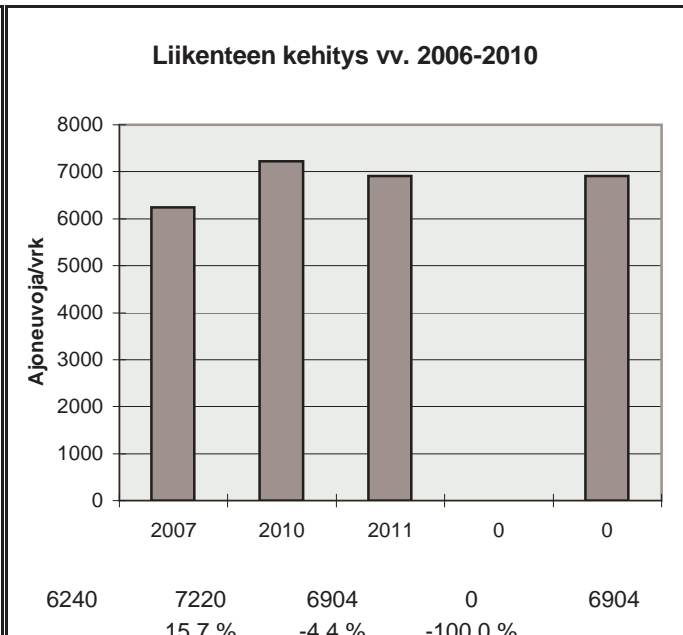

h	q	q/KVL	qras	qras/KVLras
1	1428	20,7 %	113	12,2 %
30	1170	16,9 %	88	9,5 %
100	1059	15,3 %	83	8,9 %
150	999	14,5 %	80	8,6 %
300	838	12,1 %	77	8,3 %
1000	564	8,2 %	67	7,2 %
5000	205	3,0 %	32	3,5 %



Vuoden 2011 liikennemäärät:

KVL	15373	KVLras	1692	Tieosa =	210	Suunta1 =	Mikkeli
KAVL	13139	KAVLras	2163	Etäisyys =	1626	Suunta2 =	Heinola
KKVL	20923	KKVLras	1800	Kaistoja =	4		

Liikenteen koostumus:

	Ha	Ha+pk	Ha+av	La	Kaip	Kapp	Katp	Kevyet	Raskaat
Arkiliikenne	80,3 %	2,8 %	0,5 %	0,7 %	2,6 %	3,5 %	9,7 %	83,5 %	16,5 %
Koko vuosi	85,4 %	3,1 %	0,5 %	0,6 %	2,0 %	2,2 %	6,2 %	89,0 %	11,0 %

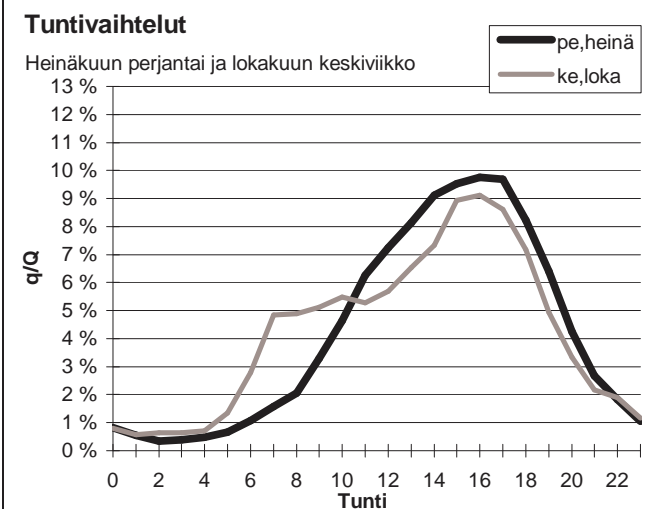
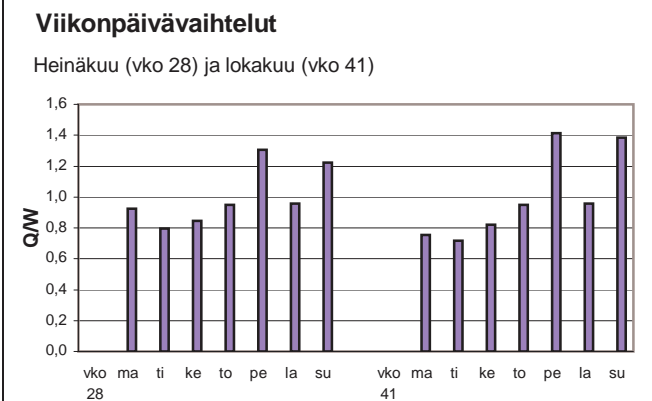
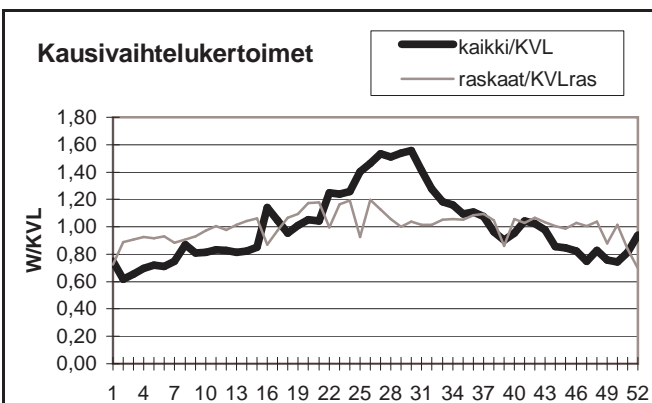

Yöliikenteen osuus (klo 22-07)

Heinäkuu	7,2 %	Lokakuu	10,6 %
----------	-------	---------	--------

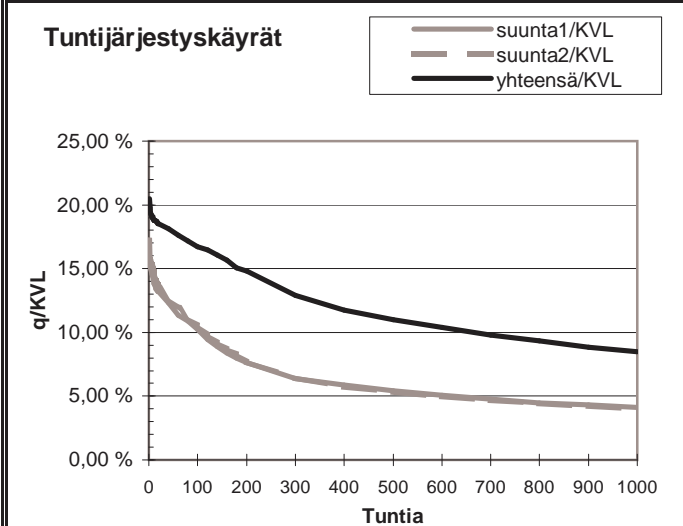
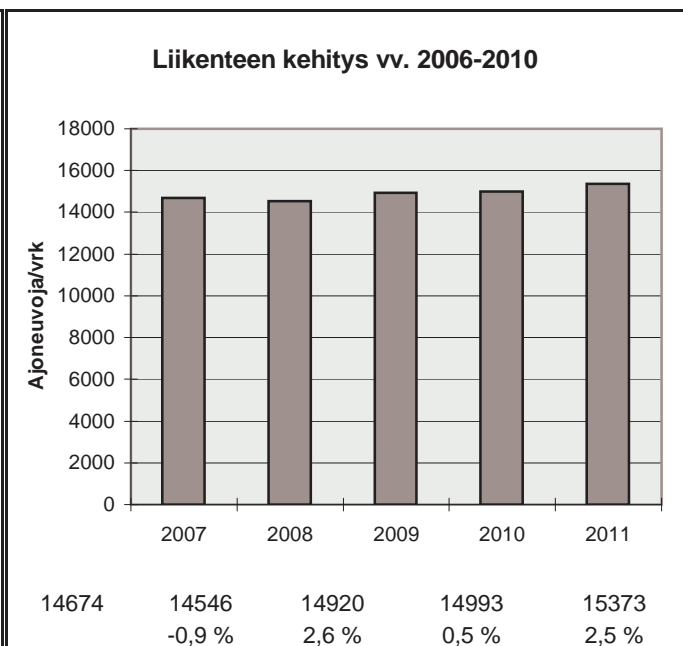

h	q	q/KVL	qras	qras/KVLras
1	3149	20,5 %	173	10,2 %
30	2811	18,3 %	151	8,9 %
100	2569	16,7 %	145	8,6 %
150	2440	15,9 %	141	8,3 %
300	1985	12,9 %	135	8,0 %
1000	1301	8,5 %	120	7,1 %
5000	430	2,8 %	59	3,5 %

Vuoden 2011 liikennemäärät:

KVL	1619	KVLras	120	Tieosa =	23	Suunta1 =	Salo
KAVL	1683	KAVLras	149	Etäisyys =	3240	Suunta2 =	Helsinki
KKVL	2074	KKVLras	142	Kaistoja =	2		

Liikenteen koostumus:

	Ha	Ha+pk	Ha+av	La	Kaip	Kapp	Katp	Kevyet	Raskaat
Arkiliikenne	87,9 %	2,7 %	0,5 %	2,1 %	4,0 %	0,7 %	2,0 %	91,1 %	8,9 %
Koko vuosi	89,1 %	2,9 %	0,6 %	2,0 %	3,3 %	0,6 %	1,5 %	92,6 %	7,4 %

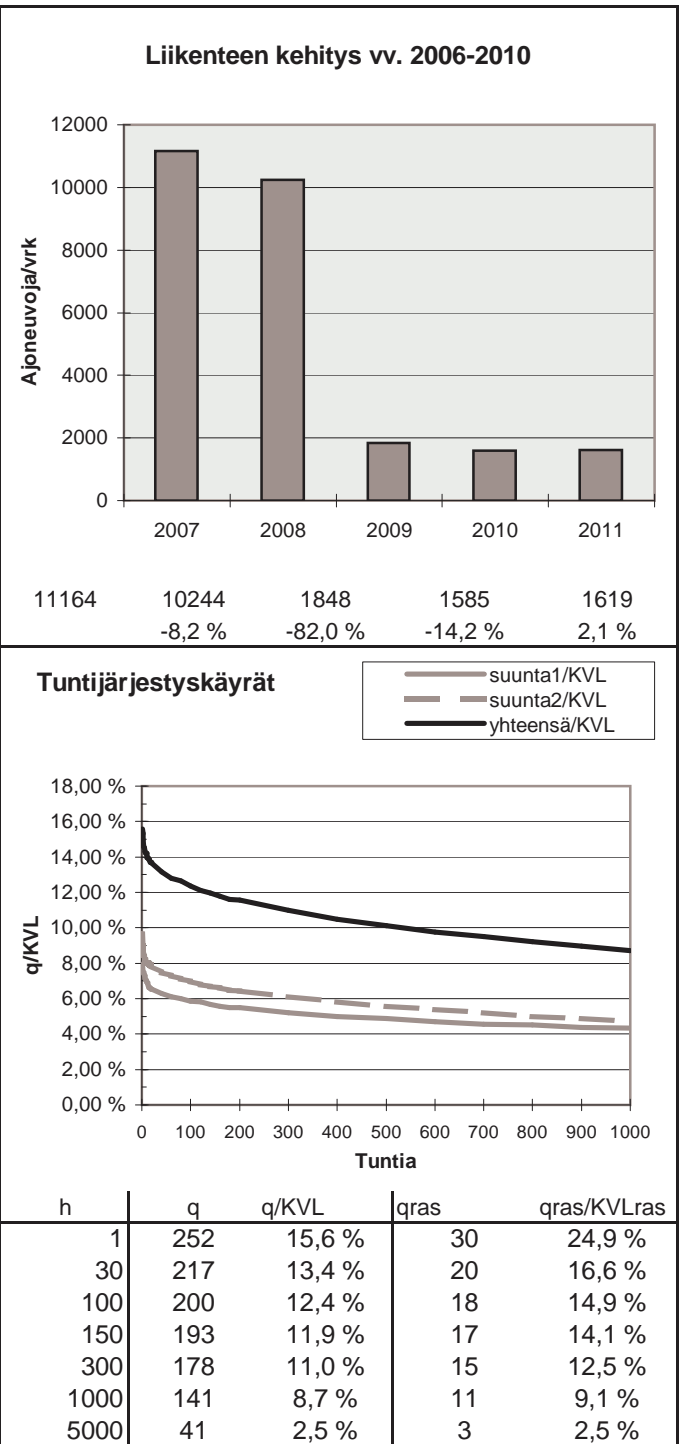
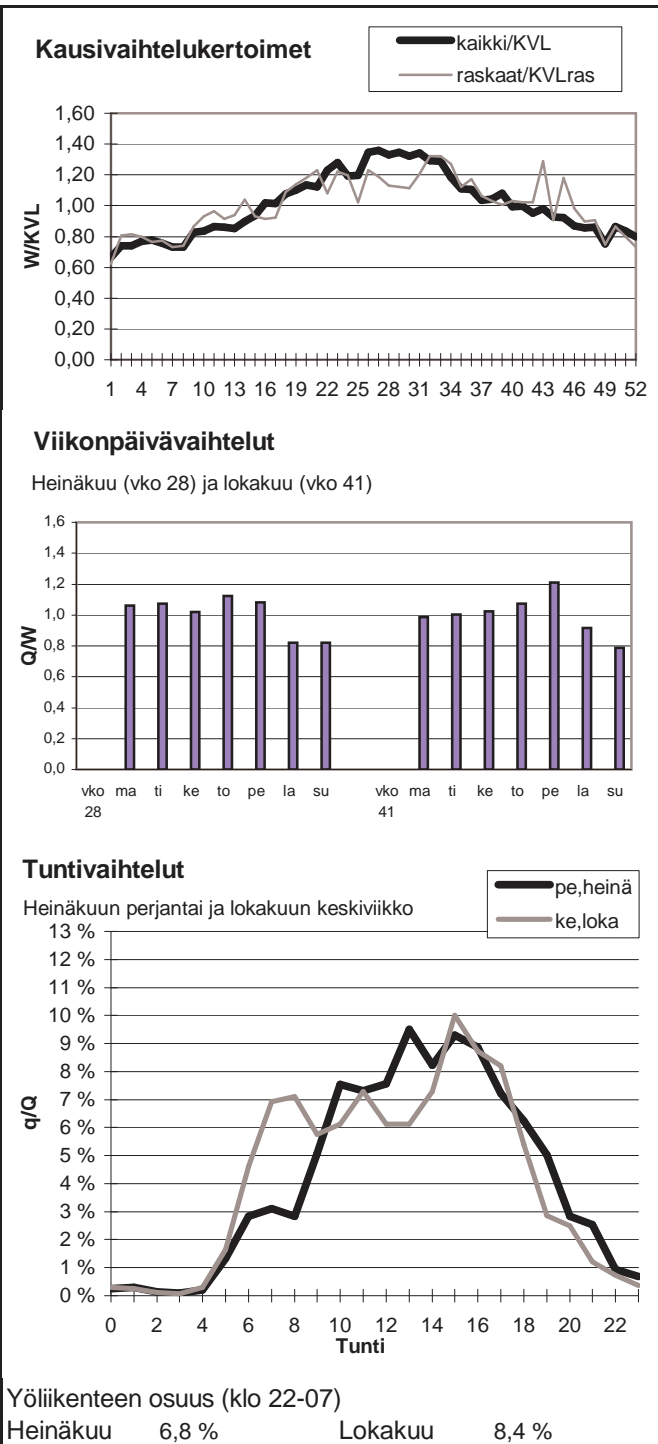

Vuoden 2011 liikennemäärät:

KVL	23509	KVLras	1429	Tieosa =	103	Suunta1 =	Rauma
KAVL	25227	KAVLras	1898	Etäisyys =	1870	Suunta2 =	Turku
KKVL	24990	KKVLras	1419	Kaistoja =	4		

Liikenteen koostumus:

	Ha	Ha+pk	Ha+av	La	Kaip	Kapp	Katp	Kevyet	Raskaat
Arkiliikenne	90,7 %	1,6 %	0,3 %	0,4 %	3,8 %	1,2 %	2,2 %	92,5 %	7,5 %
Koko vuosi	91,9 %	1,7 %	0,3 %	0,4 %	3,0 %	0,9 %	1,7 %	93,9 %	6,1 %

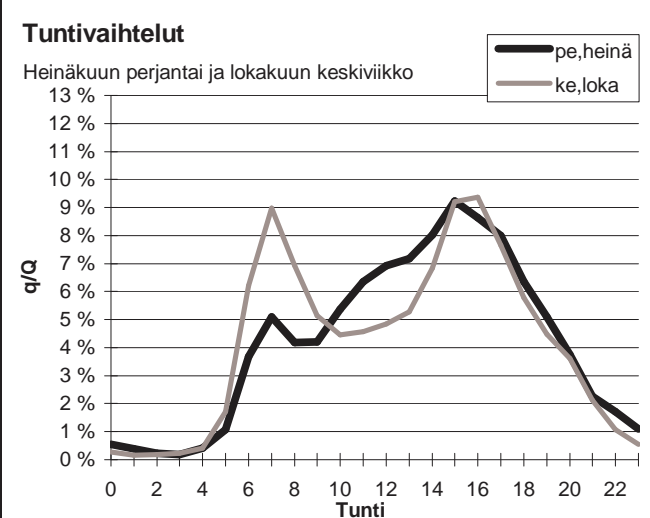
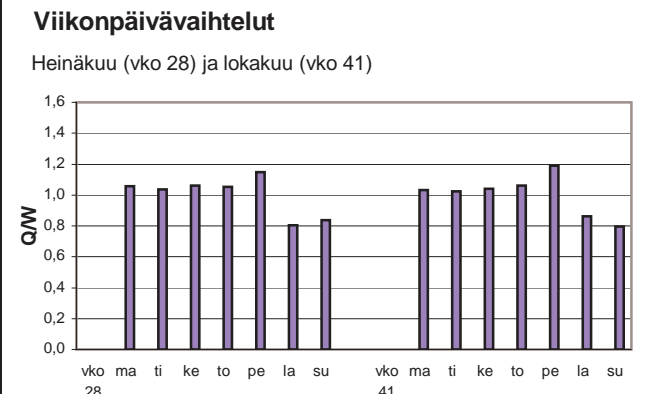
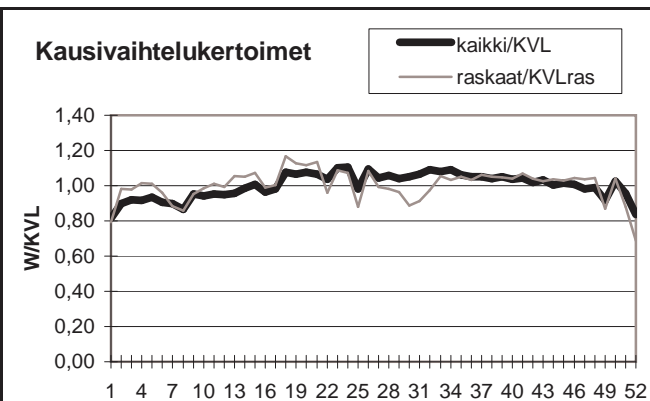

Yöliikenteen osuus (klo 22-07)

Heinäkuu	9,4 %	Lokakuu	10,8 %
----------	-------	---------	--------

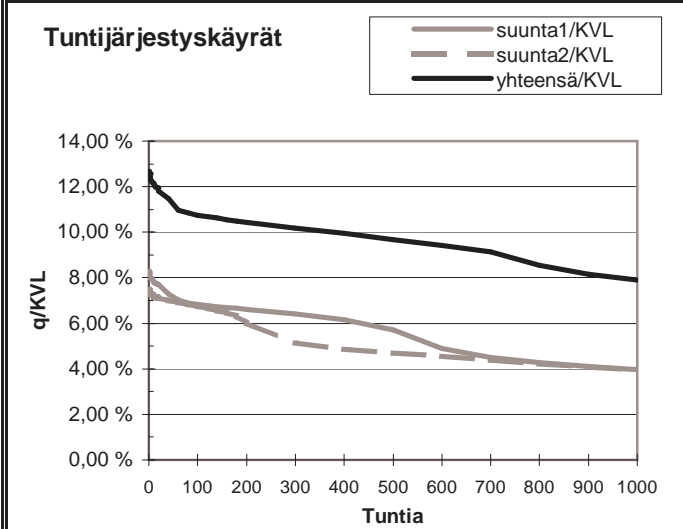
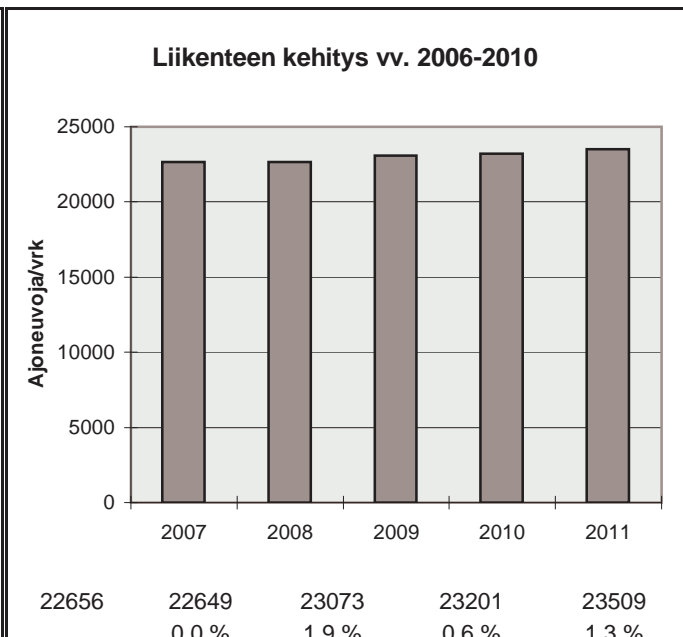

h	q	q/KVL	qras	qras/KVLras
1	2980	12,7 %	223	15,6 %
30	2737	11,6 %	183	12,8 %
100	2526	10,7 %	173	12,1 %
150	2486	10,6 %	169	11,8 %
300	2393	10,2 %	162	11,3 %
1000	1859	7,9 %	143	10,0 %
5000	752	3,2 %	27	1,9 %

Vuoden 2011 liikennemäärät:

KVL	6645	KVLras	744	Tieosa =	114	Suunta1 =	Rauma
KAVL	6905	KAVLras	972	Etäisyys =	3265	Suunta2 =	Turku
KKVL	7393	KKVLras	745	Kaistoja =	2		

Liikenteen koostumus:

	Ha	Ha+pk	Ha+av	La	Kaip	Kapp	Katp	Kevyet	Raskaat
Arkiliikenne	84,1 %	1,5 %	0,4 %	1,0 %	3,1 %	3,1 %	6,8 %	85,9 %	14,1 %
Koko vuosi	86,7 %	1,7 %	0,4 %	1,1 %	2,5 %	2,4 %	5,2 %	88,8 %	11,2 %

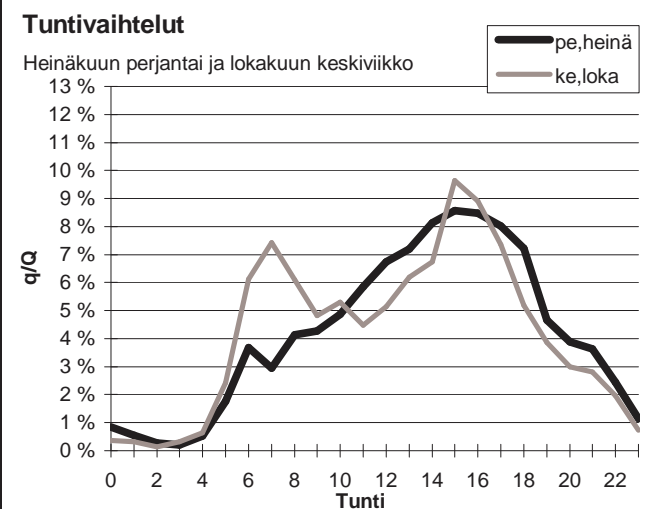
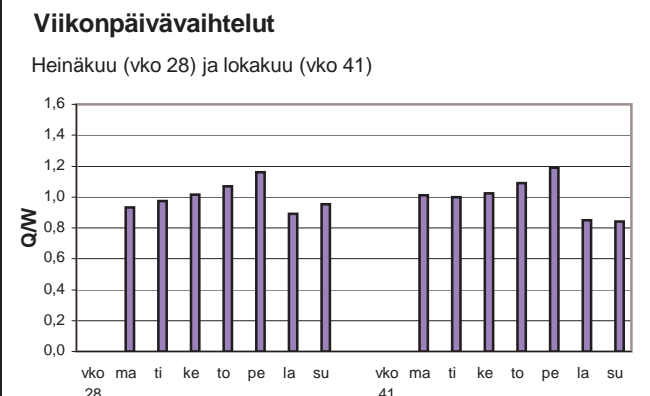
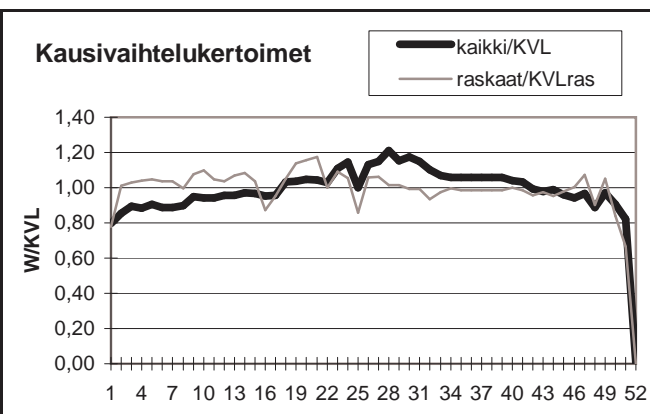

Yöliikenteen osuus (klo 22-07)

Heinäkuu	11,4 %	Lokakuu	13,0 %
----------	--------	---------	--------

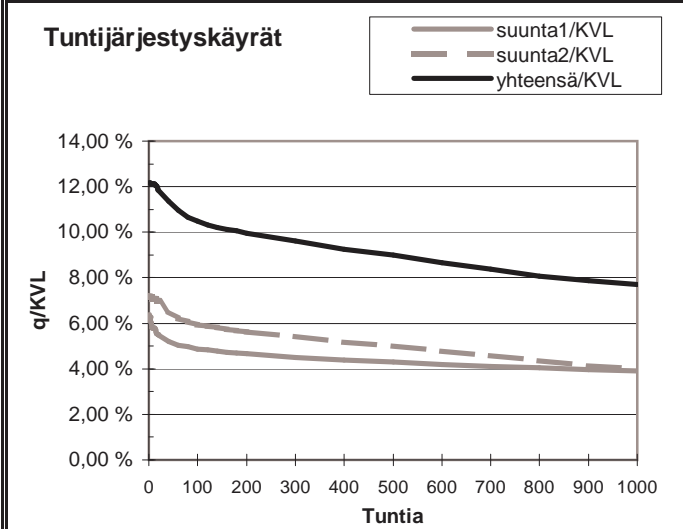
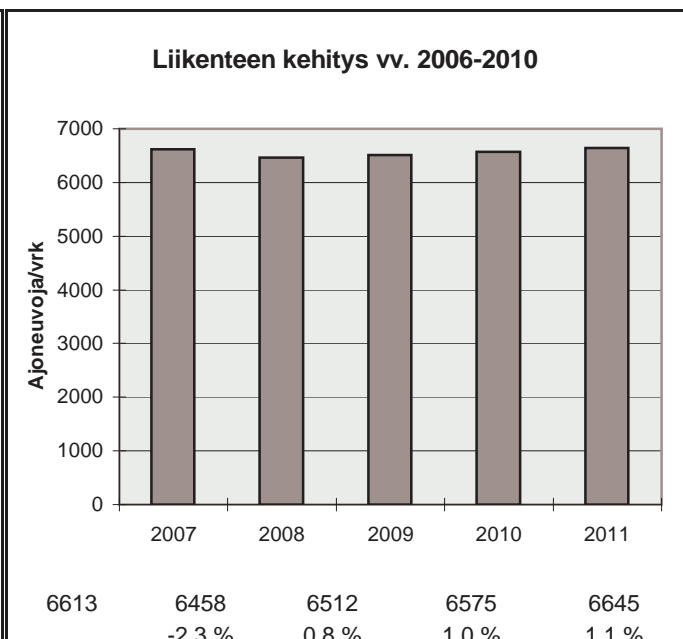

h	q	q/KVL	qras	qras/KVLras
1	809	12,2 %	98	13,2 %
30	764	11,5 %	86	11,6 %
100	696	10,5 %	80	10,8 %
150	676	10,2 %	78	10,5 %
300	638	9,6 %	74	9,9 %
1000	511	7,7 %	64	8,6 %
5000	228	3,4 %	18	2,4 %

Vuoden 2011 liikennemäärät:

KVL	13601	KVLras	1205	Tieosa =	202	Suunta1 =	Vaasa
KAVL	14144	KAVLras	1562	Etäisyys =	2299	Suunta2 =	Pori
KKVL	15316	KKVLras	1185	Kaistoja =	2		

Liikenteen koostumus:

	Ha	Ha+pk	Ha+av	La	Kaip	Kapp	Katp	Kevyet	Raskaat
Arkiliikenne	85,5 %	2,9 %	0,5 %	0,6 %	2,9 %	1,4 %	6,2 %	89,0 %	11,0 %
Koko vuosi	87,5 %	3,2 %	0,5 %	0,6 %	2,4 %	1,1 %	4,8 %	91,1 %	8,9 %

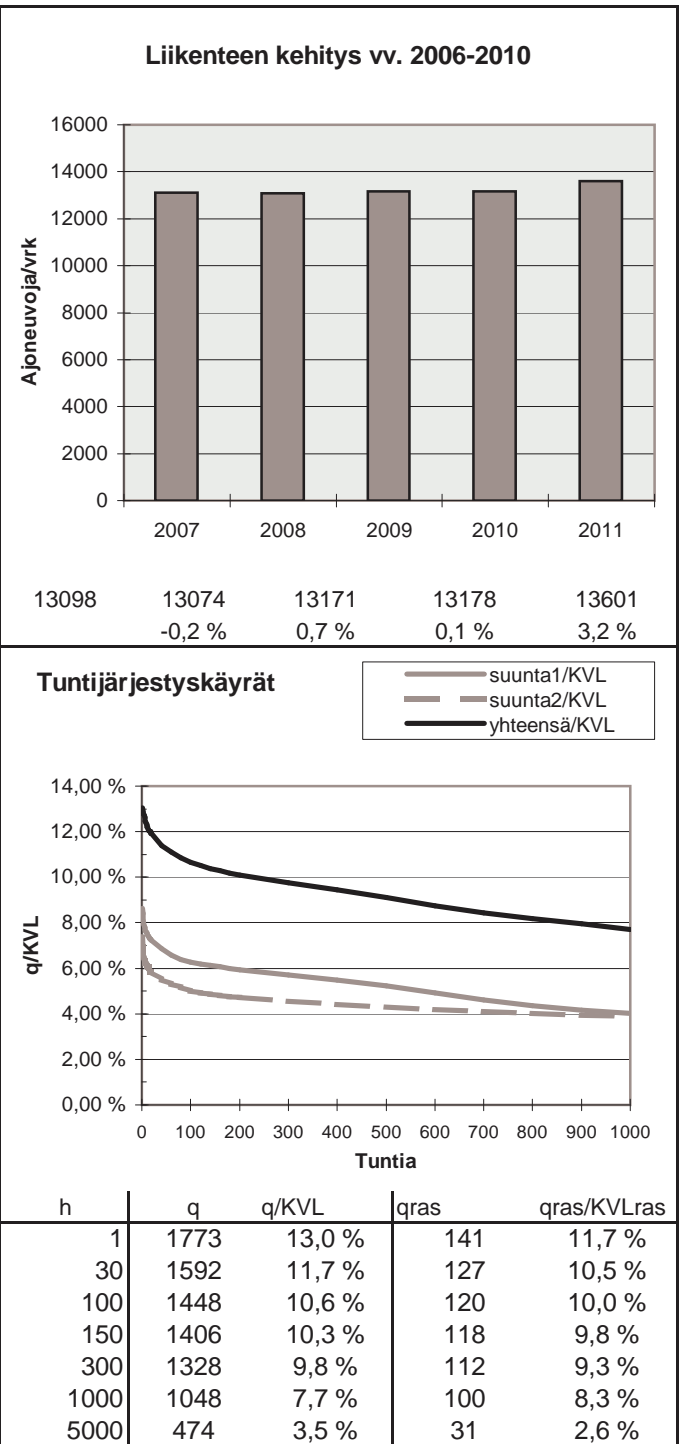
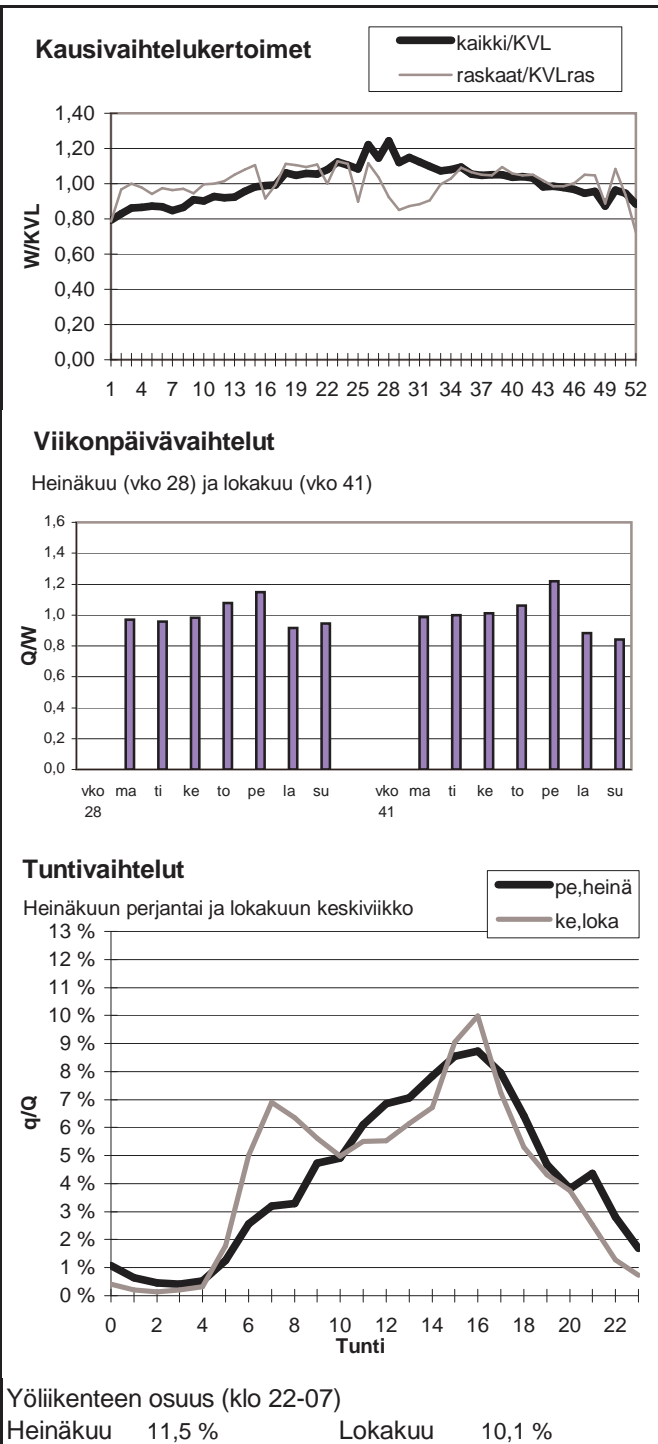

Vuoden 2011 liikennemäärät:

KVL	10976	KVLras	1137	Tieosa =	105	Suunta1 =	Tampere
KAVL	11279	KAVLras	1468	Etäisyys =	2993	Suunta2 =	Turku
KKVL	12024	KKVLras	1191	Kaistoja =	2		

Liikenteen koostumus:

	Ha	Ha+pk	Ha+av	La	Kaip	Kapp	Katp	Kevyet	Raskaat
Arkiliikenne	84,8 %	1,6 %	0,6 %	0,9 %	3,6 %	2,1 %	6,3 %	87,0 %	13,0 %
Koko vuosi	87,2 %	1,8 %	0,6 %	1,0 %	3,0 %	1,7 %	4,7 %	89,6 %	10,4 %

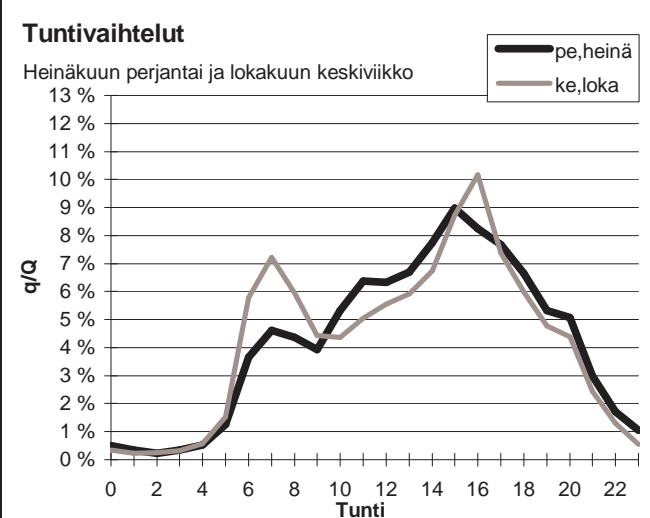
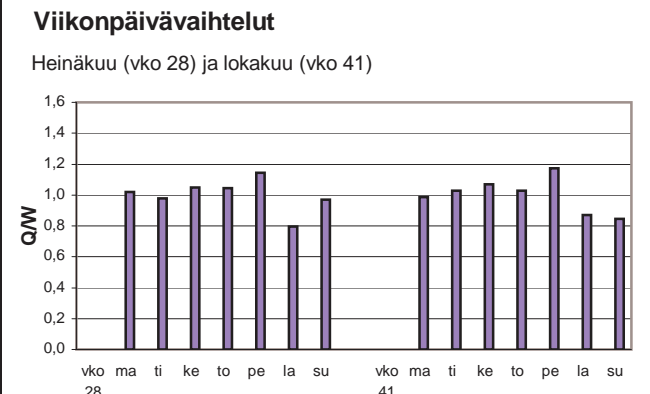
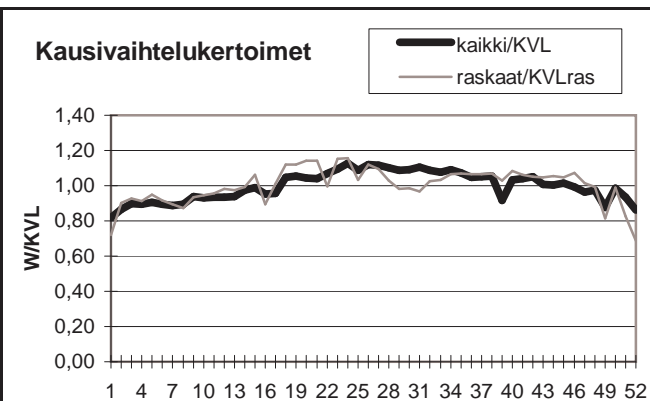

Yöliikenteen osuus (klo 22-07)

Heinäkuu	9,6 %	Lokakuu	10,9 %
----------	-------	---------	--------

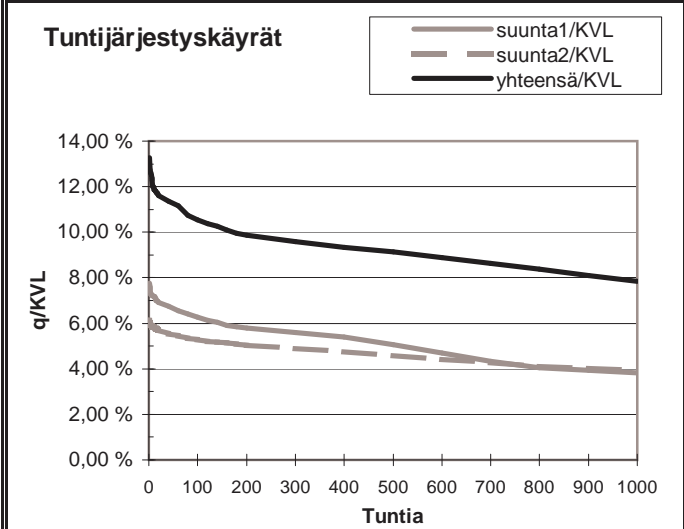
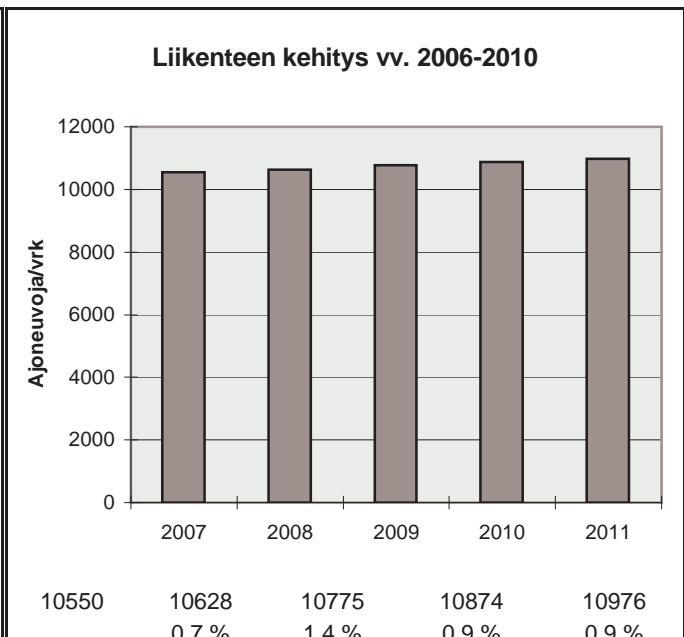

h	q	q/KVL	qras	qras/KVLras
1	1456	13,3 %	156	13,7 %
30	1263	11,5 %	122	10,7 %
100	1156	10,5 %	116	10,2 %
150	1114	10,1 %	114	10,0 %
300	1053	9,6 %	108	9,5 %
1000	860	7,8 %	96	8,4 %
5000	402	3,7 %	27	2,4 %

Vuoden 2011 liikennemäärät:

KVL	3320	KVLras	468	Tieosa =	7	Suunta1 =	Hämeenlinna
KAVL	3320	KAVLras	603	Etäisyys =	4084	Suunta2 =	Turku
KKVL	3849	KKVLras	502	Kaistoja =	2		

Liikenteen koostumus:

	Ha	Ha+pk	Ha+av	La	Kaip	Kapp	Katp	Kevyet	Raskaat
Arkiliikenne	78,0 %	2,8 %	1,0 %	1,9 %	5,0 %	2,9 %	8,4 %	81,8 %	18,2 %
Koko vuosi	81,8 %	3,1 %	1,0 %	1,8 %	4,1 %	2,2 %	6,0 %	85,9 %	14,1 %

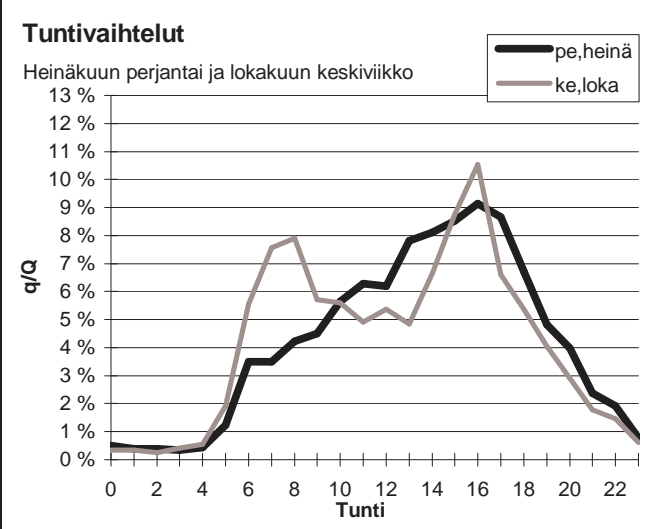
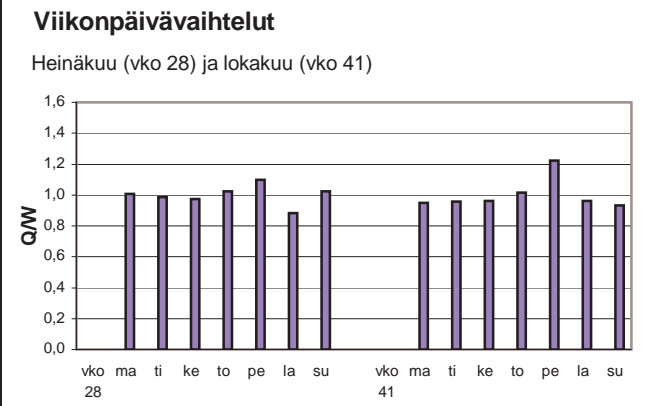
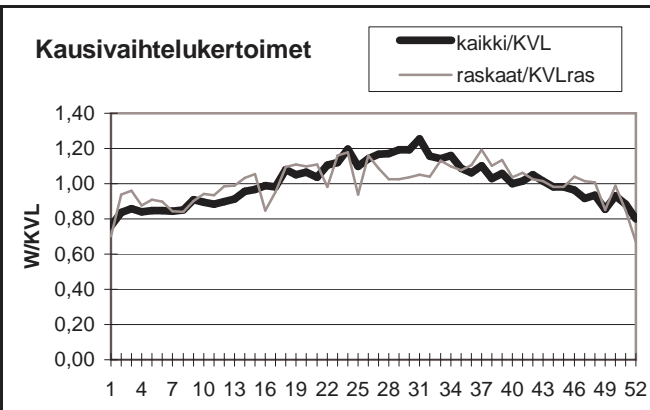

Yöliikenteen osuus (klo 22-07)

Heinäkuu	9,5 %	Lokakuu	11,4 %
----------	-------	---------	--------

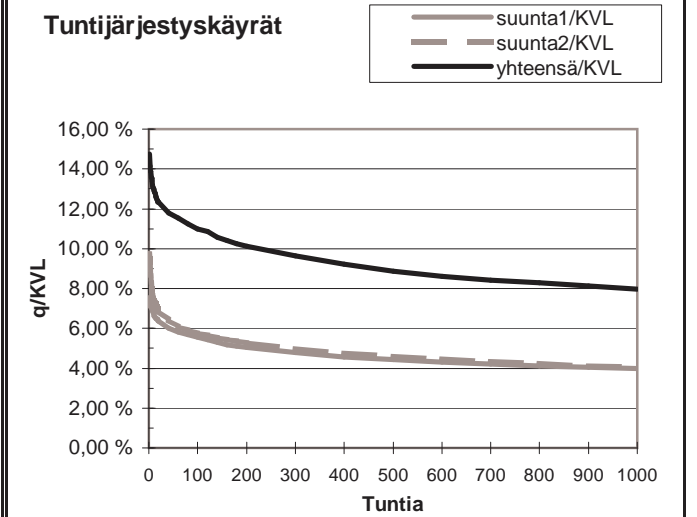
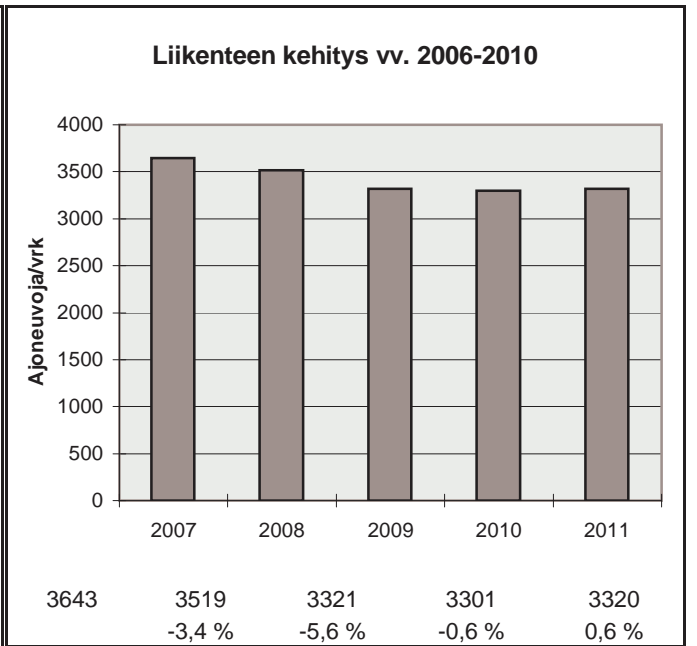

h	q	q/KVL	qras	qras/KVLras
1	490	14,8 %	64	13,7 %
30	399	12,0 %	56	12,0 %
100	365	11,0 %	52	11,1 %
150	349	10,5 %	51	10,9 %
300	320	9,6 %	48	10,3 %
1000	265	8,0 %	41	8,8 %
5000	110	3,3 %	12	2,6 %

Vuoden 2011 liikennemäärät:

KVL	5161	KVLras	554	Tieosa =	104	Suunta1 =	Lappi TL
KAVL	5617	KAVLras	740	Etäisyys =	2365	Suunta2 =	Rauma
KKVL	5400	KKVLras	518	Kaistoja =	2		

Liikenteen koostumus:

	Ha	Ha+pk	Ha+av	La	Kaip	Kapp	Katp	Kevyet	Raskaat
Arkiliikenne	85,0 %	1,6 %	0,2 %	1,2 %	2,3 %	2,5 %	7,1 %	86,8 %	13,2 %
Koko vuosi	87,3 %	1,7 %	0,2 %	1,2 %	1,9 %	1,9 %	5,7 %	89,3 %	10,7 %

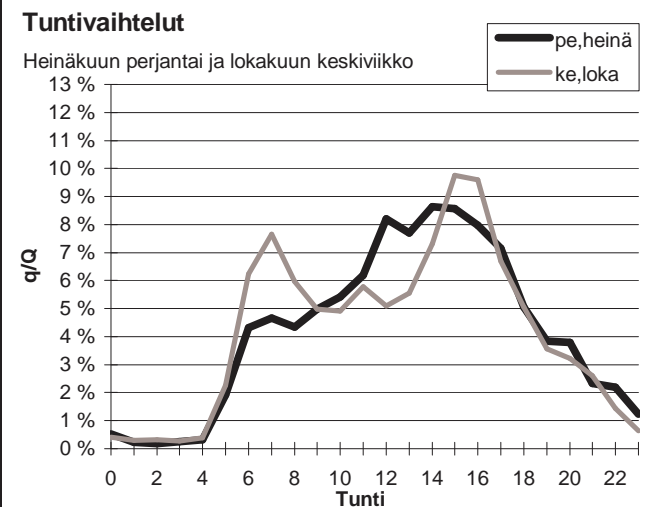
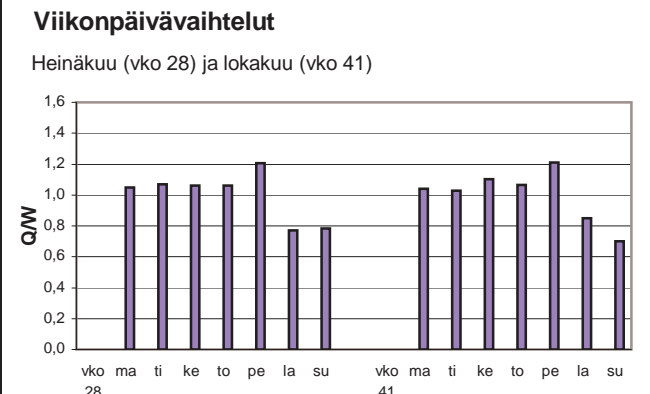
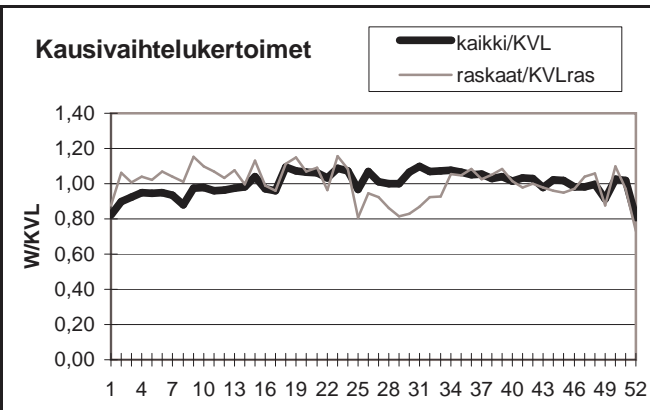

Yöliikenteen osuus (klo 22-07)

Heinäkuu	11,2 %	Lokakuu	12,3 %
----------	--------	---------	--------

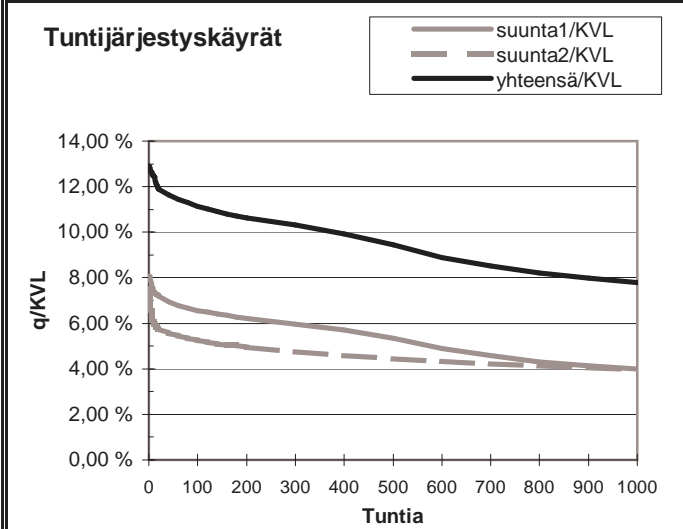
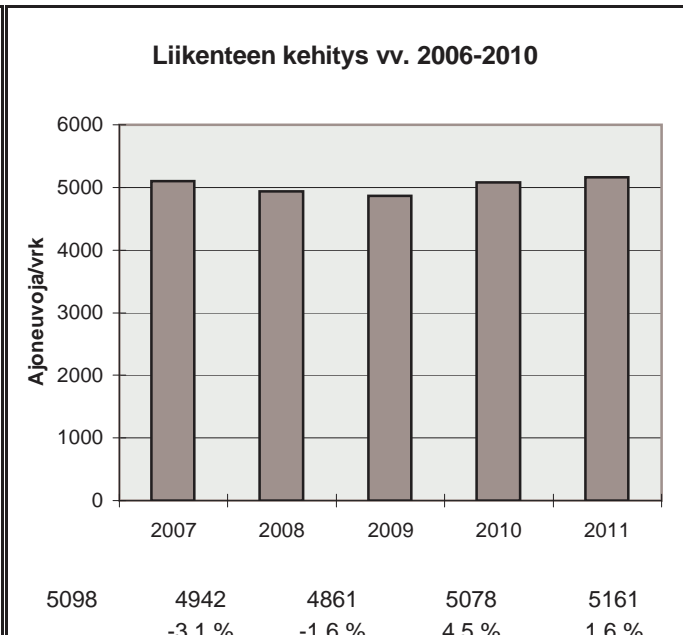

h	q	q/KVL	qras	qras/KVLras
1	666	12,9 %	82	14,8 %
30	609	11,8 %	67	12,1 %
100	574	11,1 %	63	11,4 %
150	561	10,9 %	61	11,0 %
300	533	10,3 %	58	10,5 %
1000	402	7,8 %	50	9,0 %
5000	162	3,1 %	12	2,2 %



Vuoden 2011 liikennemäärät:

KVL	10673	KVLras	955	Tieosa =	45	Suunta1 =	Pori
KAVL	11635	KAVLras	1217	Etäisyys =	601	Suunta2 =	Helsinki
KKVL	10771	KKVLras	980	Kaistoja =	2		

Liikenteen koostumus:

	Ha	Ha+pk	Ha+av	La	Kaip	Kapp	Katp	Kevyet	Raskaat
Arkiliikenne	86,9 %	2,1 %	0,5 %	0,8 %	3,0 %	1,4 %	5,3 %	89,5 %	10,5 %
Koko vuosi	88,3 %	2,3 %	0,5 %	0,8 %	2,6 %	1,2 %	4,3 %	91,1 %	8,9 %

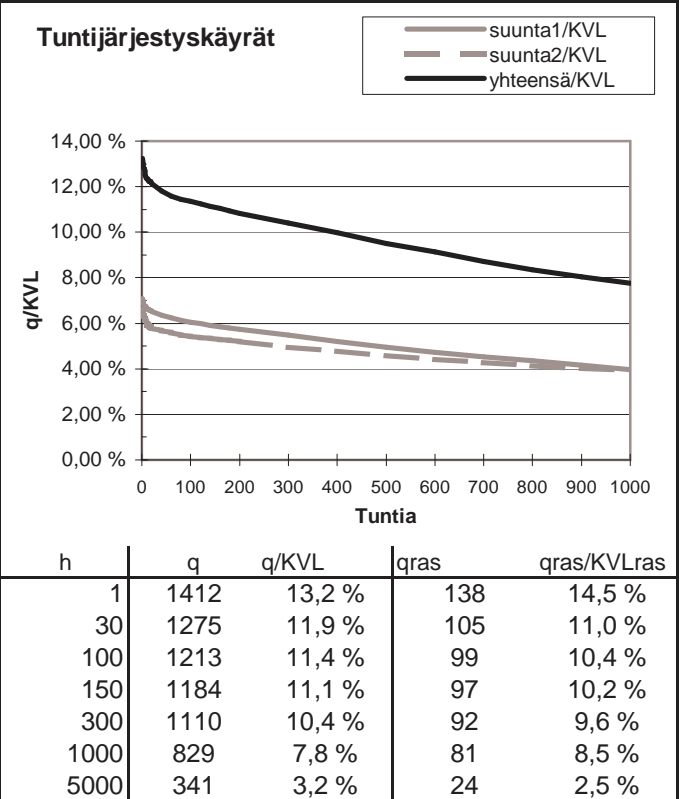
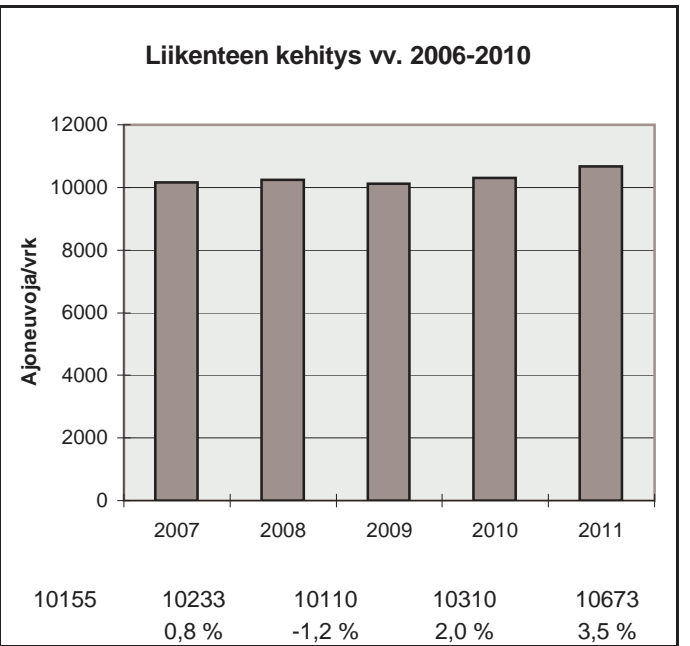
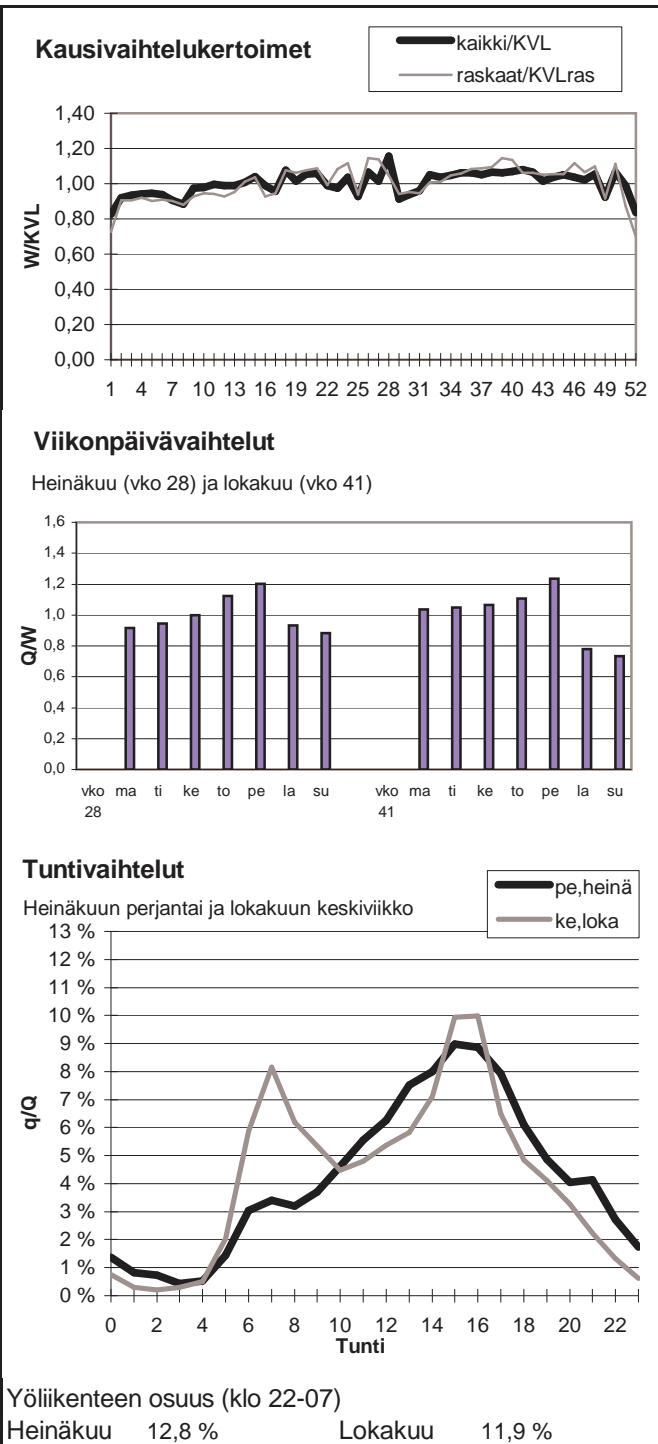

Vuoden 2011 liikennemäärät:

KVL	11349	KVLras	1116	Tieosa =	120	Suunta1 =	Pori
KAVL	12828	KAVLras	1492	Etäisyys =	381	Suunta2 =	Rauma
KKVL	12063	KKVLras	1138	Kaistoja =	2		

Liikenteen koostumus:

	Ha	Ha+pk	Ha+av	La	Kaip	Kapp	Katp	Kevyet	Raskaat
Arkiliikenne	86,9 %	1,2 %	0,2 %	1,0 %	2,9 %	1,9 %	5,9 %	88,4 %	11,6 %
Koko vuosi	88,5 %	1,4 %	0,3 %	1,0 %	2,5 %	1,5 %	4,8 %	90,2 %	9,8 %

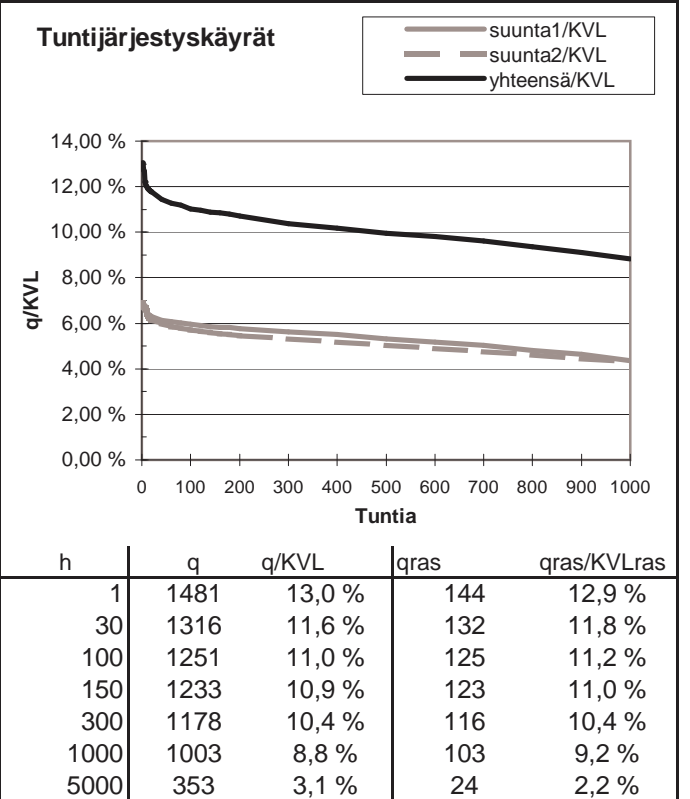
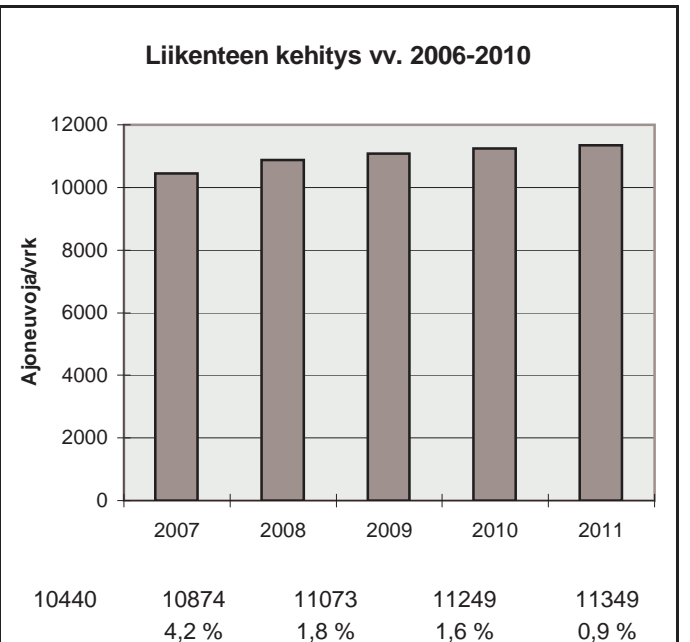
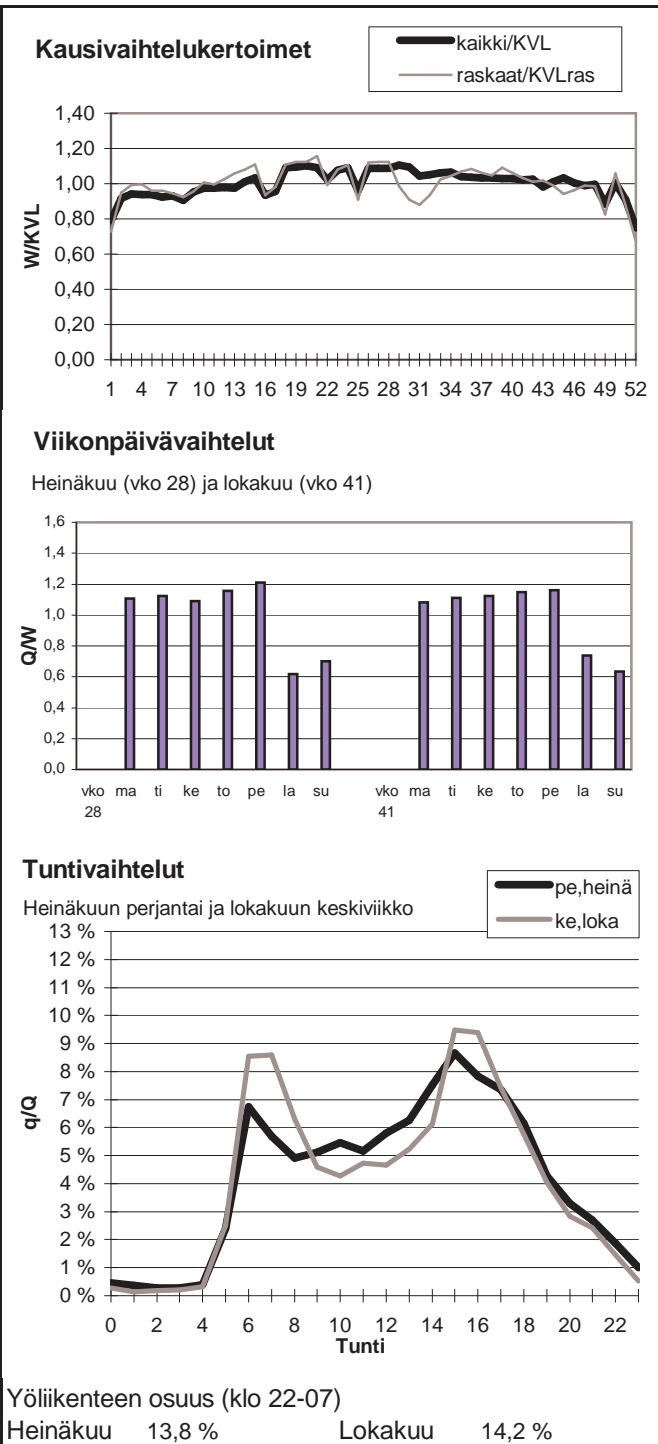

Vuoden 2011 liikennemäärät:

KVL	3006	KVLras	351	Tieosa =	15	Suunta1 =	Pori
KAVL	2846	KAVLras	467	Etäisyys =	3553	Suunta2 =	Tampere
KKVL	3507	KKVLras	348	Kaistoja =	2		

Liikenteen koostumus:

	Ha	Ha+pk	Ha+av	La	Kaip	Kapp	Katp	Kevyet	Raskaat
Arkiliikenne	81,0 %	2,1 %	0,5 %	1,0 %	3,6 %	2,3 %	9,6 %	83,6 %	16,4 %
Koko vuosi	85,5 %	2,3 %	0,5 %	0,9 %	2,7 %	1,6 %	6,5 %	88,3 %	11,7 %

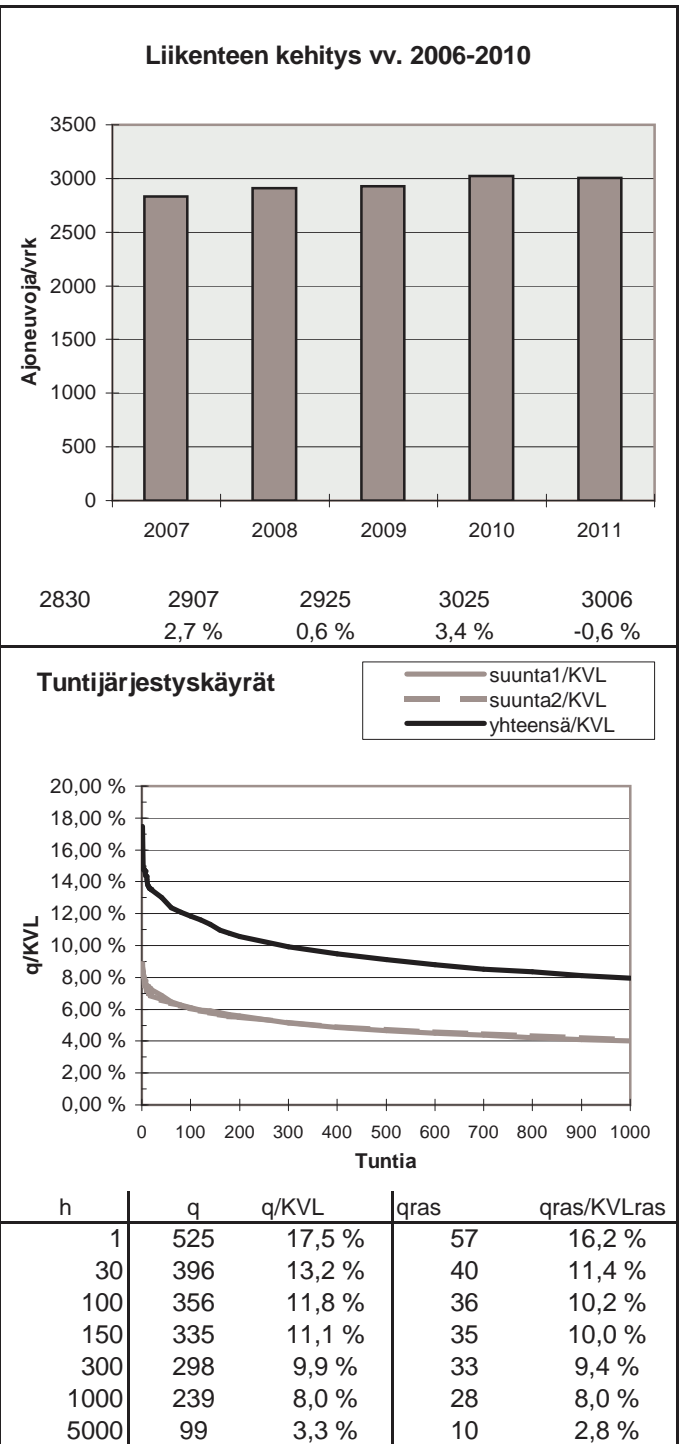
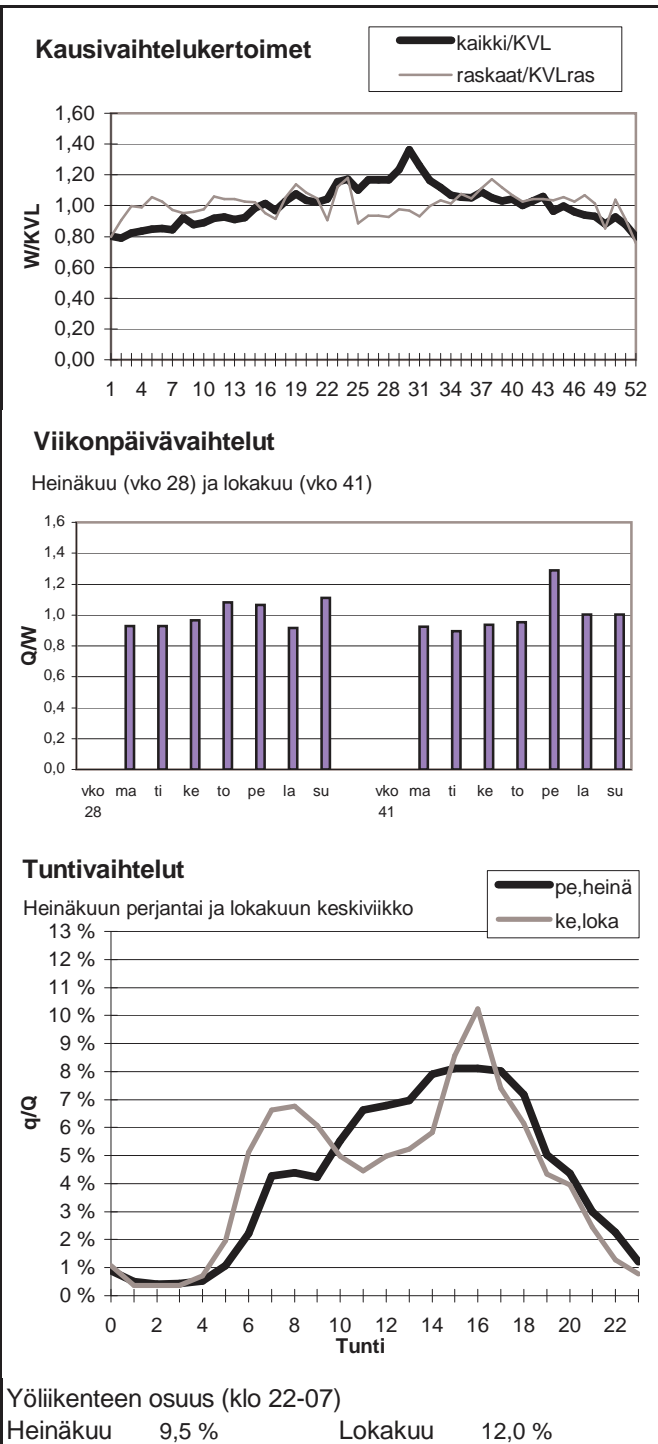

Vuoden 2011 liikennemäärät:

KVL	1872	KVLras	92	Tieosa =	6	Suunta1 =	Nauvo
KAVL	1819	KAVLras	117	Etäisyys =	3660	Suunta2 =	Parainen
KKVL	2956	KKVLras	113	Kaistoja =	2		

Liikenteen koostumus:

	Ha	Ha+pk	Ha+av	La	Kaip	Kapp	Katp	Kevyet	Raskaat
Arkiliikenne	88,4 %	4,3 %	0,8 %	1,3 %	3,6 %	0,4 %	1,1 %	93,6 %	6,4 %
Koko vuosi	89,8 %	4,5 %	0,9 %	1,1 %	2,7 %	0,3 %	0,8 %	95,1 %	4,9 %

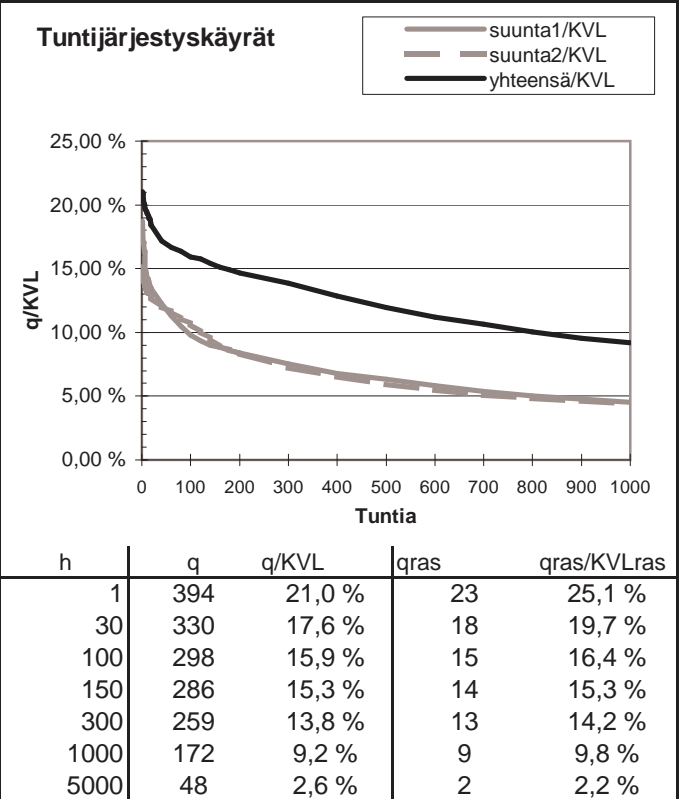
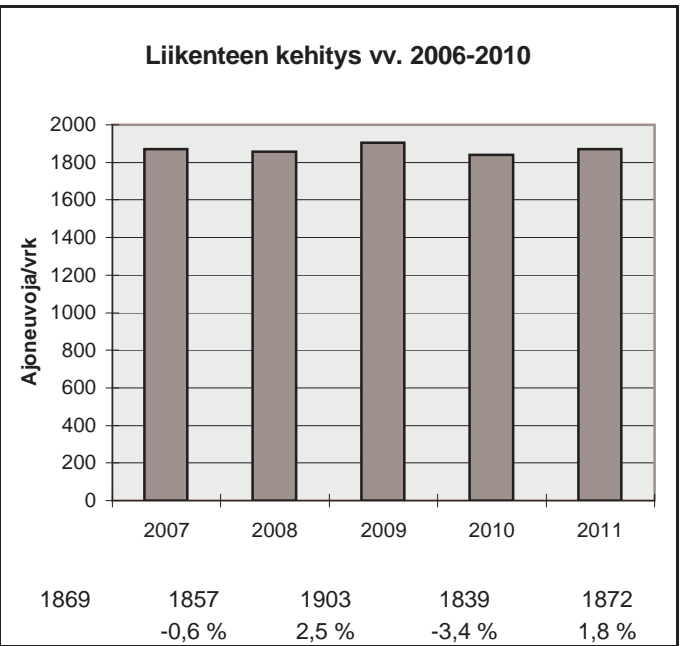
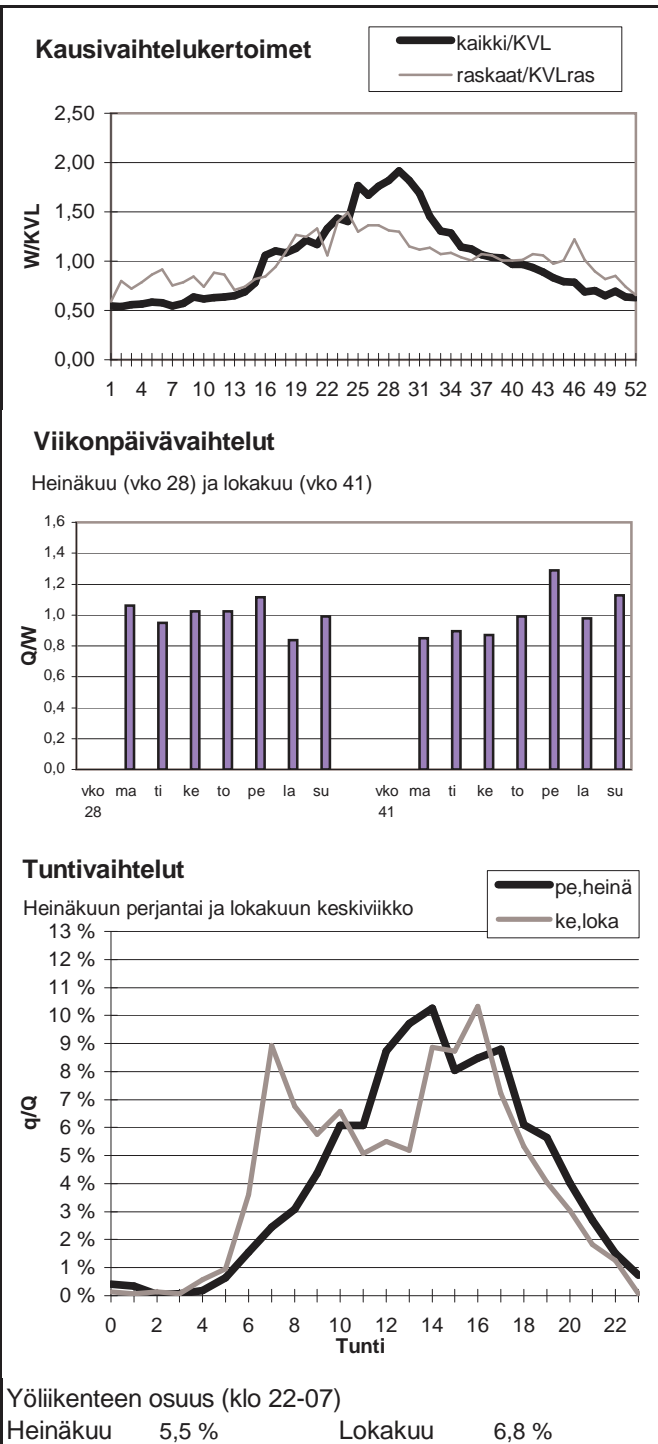

Vuoden 2011 liikennemäärät:

KVL	3665	KVLras	381	Tieosa =	106	Suunta1 =	Kankaanpää
KAVL	3838	KAVLras	489	Etäisyys =	2790	Suunta2 =	Pori
KKVL	4084	KKVLras	386	Kaistoja =	2		

Liikenteen koostumus:

	Ha	Ha+pk	Ha+av	La	Kaip	Kapp	Katp	Kevyet	Raskaat
Arkiliikenne	83,0 %	3,0 %	1,3 %	1,1 %	4,1 %	1,4 %	6,1 %	87,2 %	12,8 %
Koko vuosi	85,3 %	3,1 %	1,3 %	1,0 %	3,6 %	1,1 %	4,8 %	89,6 %	10,4 %

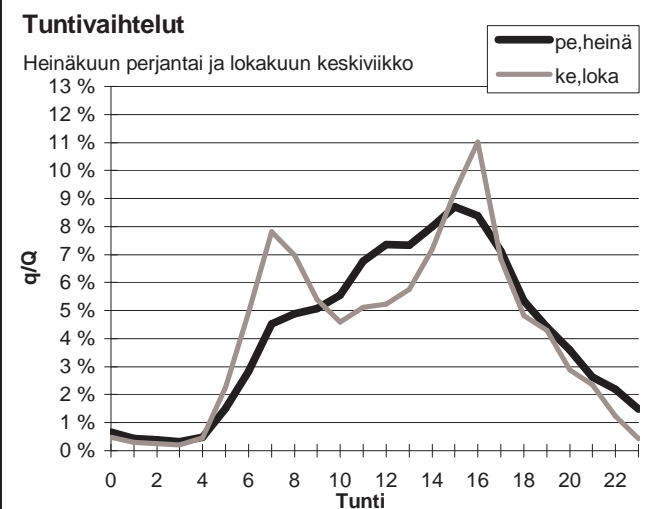
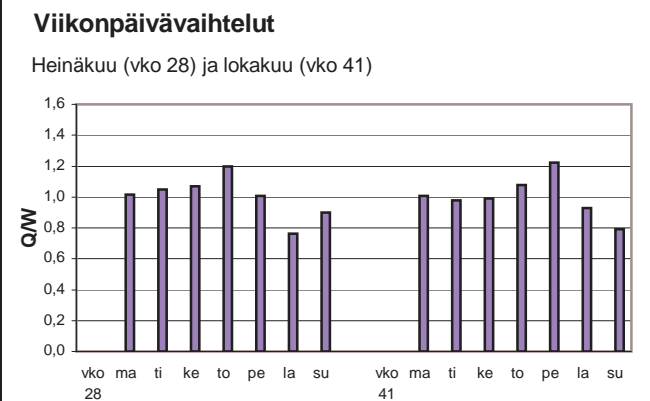
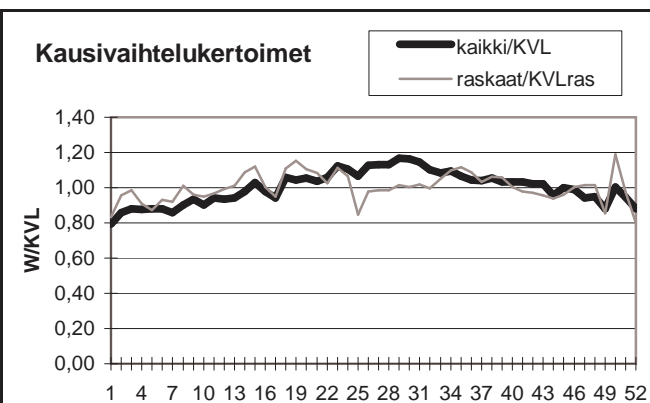

Yöliikenteen osuus (klo 22-07)

Heinäkuu	10,3 %	Lokakuu	10,5 %
----------	--------	---------	--------

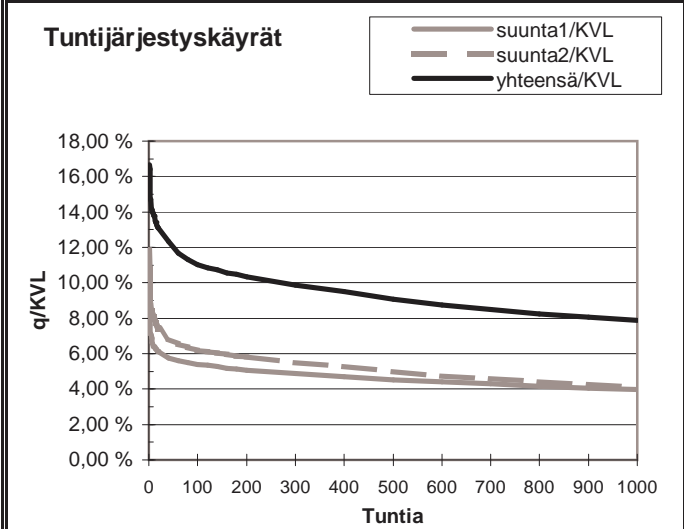
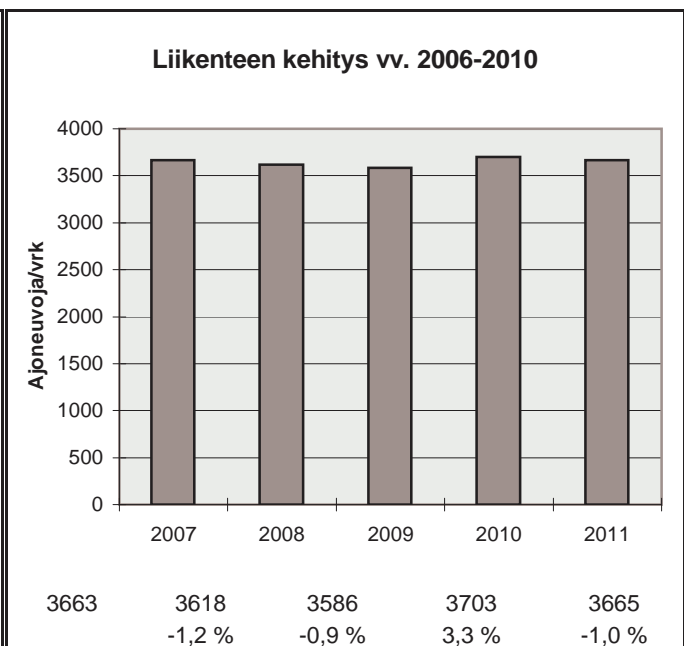

h	q	q/KVL	qras	qras/KVLras
1	611	16,7 %	69	18,1 %
30	468	12,8 %	46	12,1 %
100	404	11,0 %	43	11,3 %
150	390	10,6 %	42	11,0 %
300	362	9,9 %	39	10,2 %
1000	289	7,9 %	33	8,7 %
5000	122	3,3 %	10	2,6 %

Vuoden 2011 liikennemäärät:

KVL	21739	KVLras	2007	Tieosa =	31	Suunta1 =	Turku
KAVL	23017	KAVLras	2530	Etäisyys =	4794	Suunta2 =	Helsinki
KKVL	23598	KKVLras	2050	Kaistoja =	4		

Liikenteen koostumus:

	Ha	Ha+pk	Ha+av	La	Kaip	Kapp	Katp	Kevyet	Raskaat
Arkiliikenne	87,2 %	1,4 %	0,4 %	0,5 %	3,4 %	2,5 %	4,5 %	89,0 %	11,0 %
Koko vuosi	88,9 %	1,5 %	0,4 %	0,6 %	2,9 %	2,1 %	3,6 %	90,8 %	9,2 %

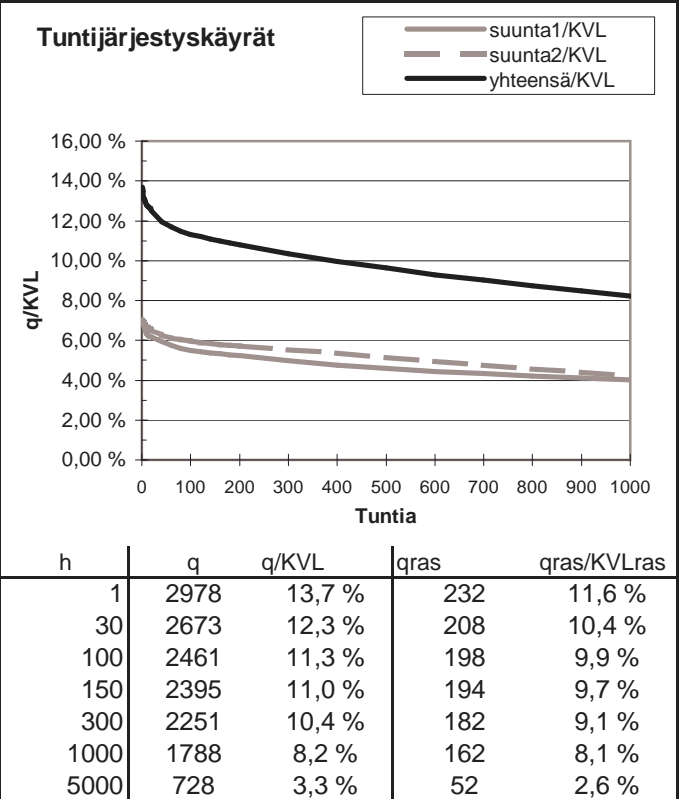
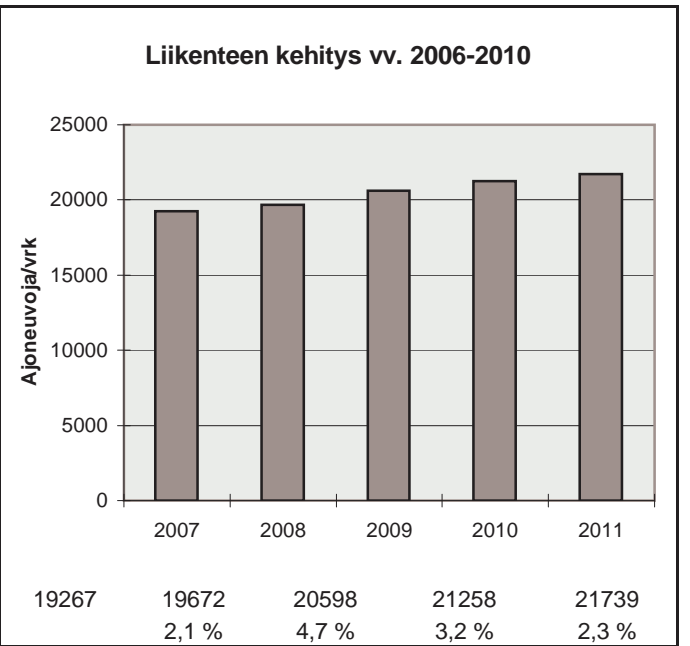
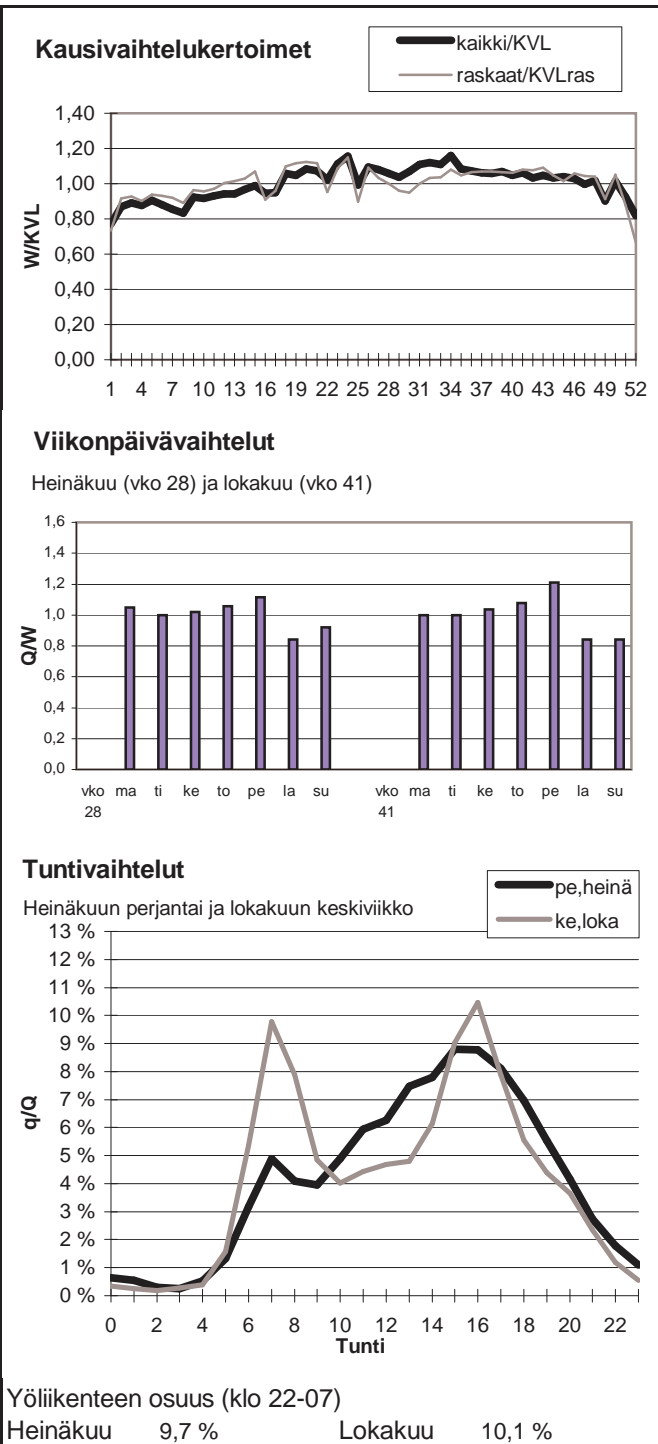

Vuoden 2011 liikennemäärät:

KVL	3026	KVLras	318	Tieosa =	28	Suunta1 =	Turku
KAVL	3533	KAVLras	416	Etäisyys =	2767	Suunta2 =	Helsinki
KKVL	3295	KKVLras	323	Kaistoja =	2		

Liikenteen koostumus:

	Ha	Ha+pk	Ha+av	La	Kaip	Kapp	Katp	Kevyet	Raskaat
Arkiliikenne	84,0 %	3,1 %	1,1 %	1,3 %	4,2 %	1,9 %	4,4 %	88,2 %	11,8 %
Koko vuosi	85,0 %	3,4 %	1,1 %	1,2 %	3,9 %	1,6 %	3,7 %	89,5 %	10,5 %

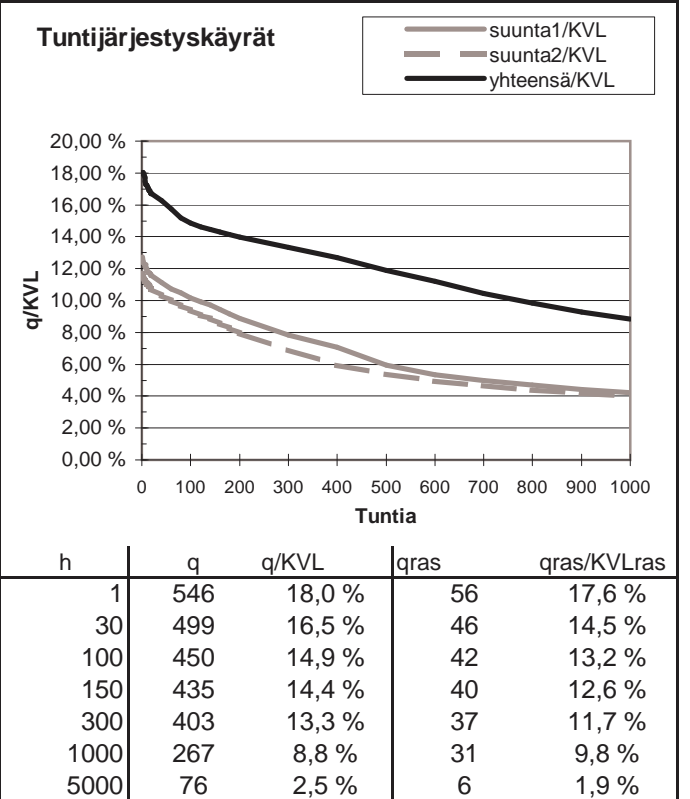
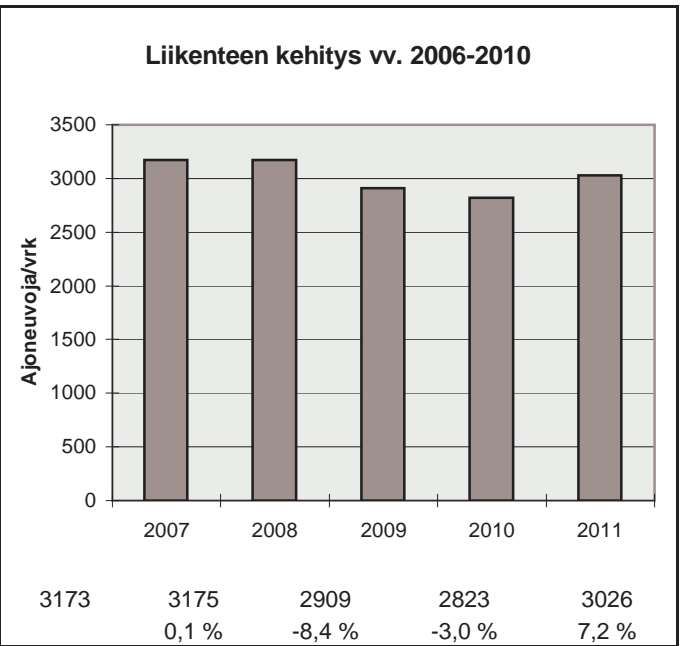
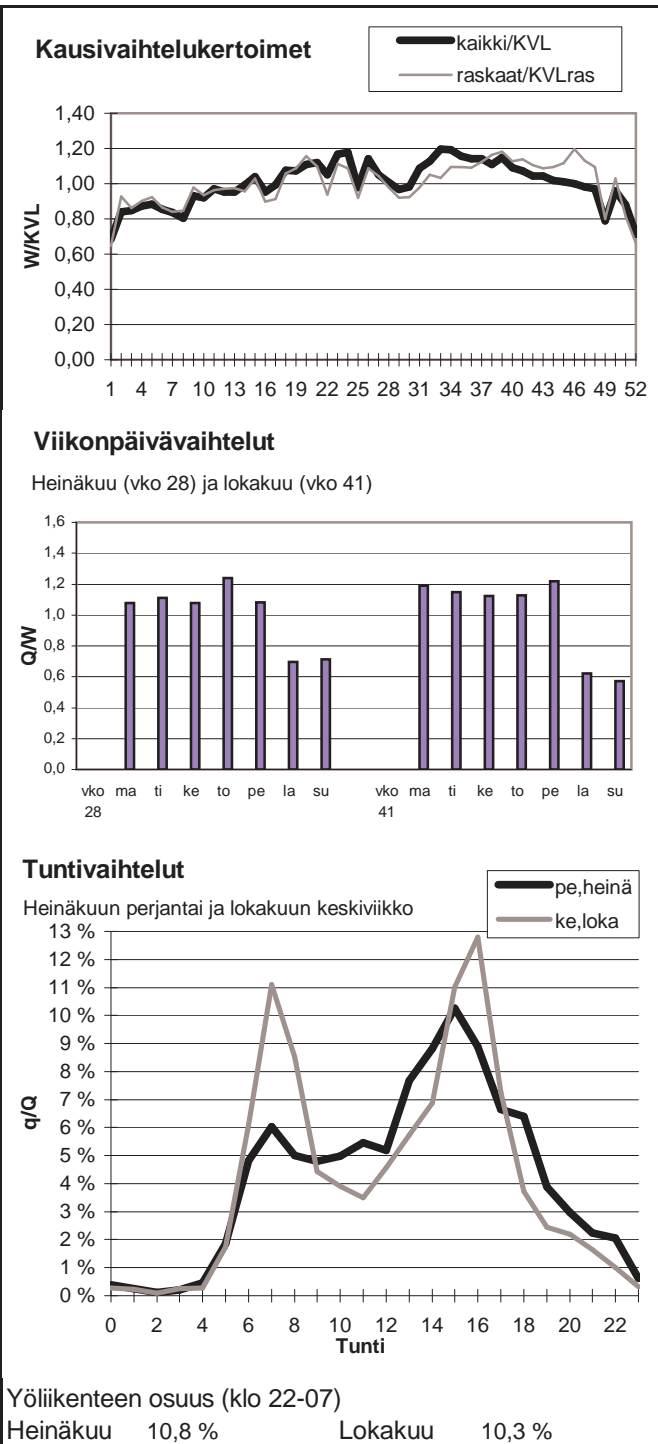

Vuoden 2011 liikennemäärät:

KVL	11499	KVLras	1188	Tieosa =	5	Suunta1 =	Helsinki
KAVL	12382	KAVLras	1554	Etäisyys =	5682	Suunta2 =	Raisio
KKVL	12558	KKVLras	1232	Kaistoja =	2		

Liikenteen koostumus:

	Ha	Ha+pk	Ha+av	La	Kaip	Kapp	Katp	Kevyet	Raskaat
Arkiliikenne	84,2 %	2,5 %	0,8 %	0,9 %	4,2 %	3,0 %	4,5 %	87,4 %	12,6 %
Koko vuosi	86,3 %	2,6 %	0,7 %	0,8 %	3,4 %	2,5 %	3,6 %	89,7 %	10,3 %

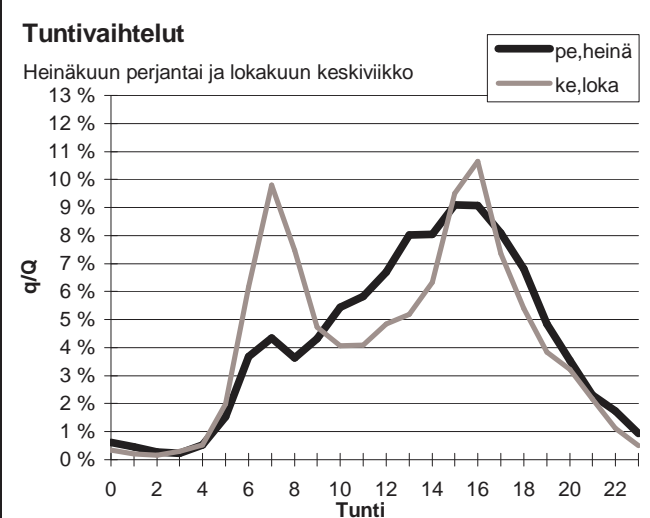
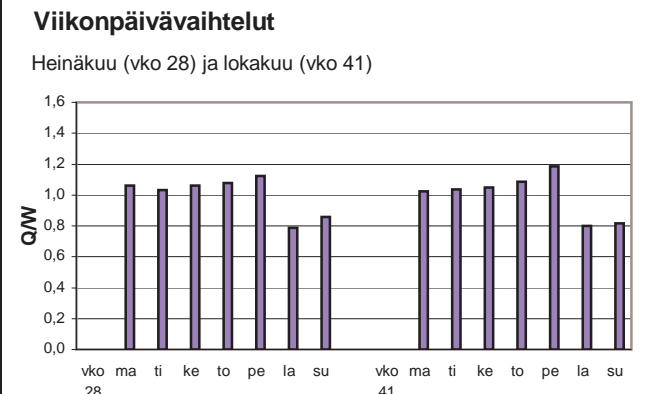
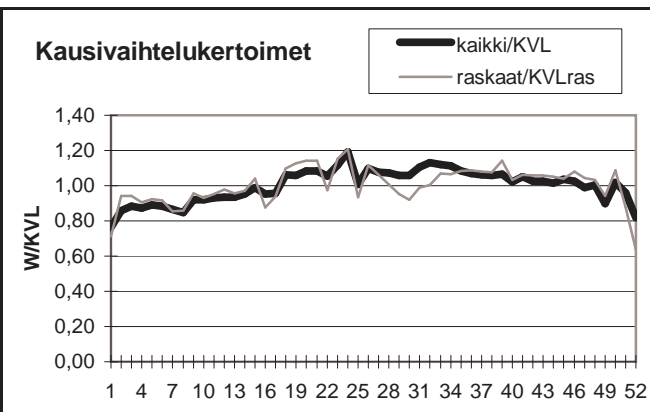

Yöliikenteen osuus (klo 22-07)

Heinäkuu	10,0 %	Lokakuu	11,3 %
----------	--------	---------	--------

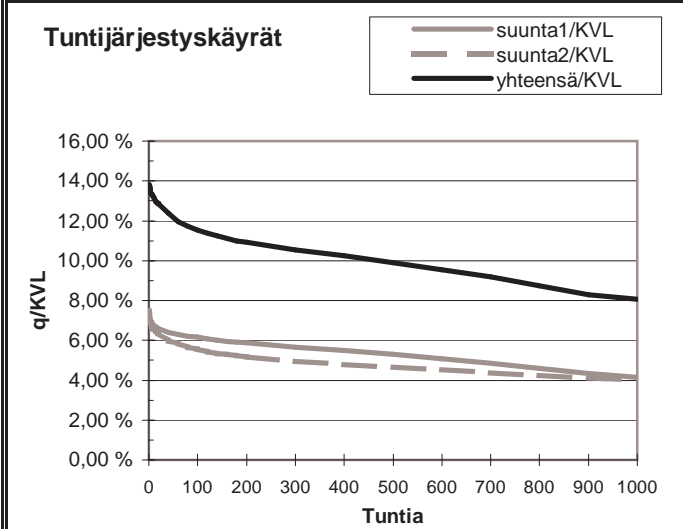
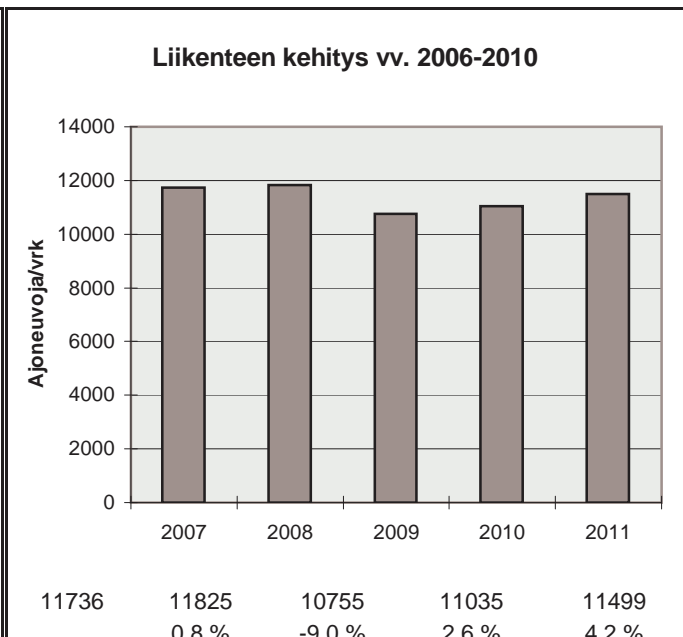

h	q	q/KVL	qras	qras/KVLras
1	1587	13,8 %	177	14,9 %
30	1440	12,5 %	144	12,1 %
100	1327	11,5 %	136	11,4 %
150	1286	11,2 %	132	11,1 %
300	1210	10,5 %	126	10,6 %
1000	929	8,1 %	110	9,3 %
5000	353	3,1 %	25	2,1 %



Vuoden 2011 liikennemäärät:

KVL	13501	KVLras	819	Tieosa =	2	Suunta1 =	Hämeenlinna
KAVL	14850	KAVLras	1053	Etäisyys =	4686	Suunta2 =	Turku
KKVL	13155	KKVLras	854	Kaistoja =	2		

Liikenteen koostumus:

	Ha	Ha+pk	Ha+av	La	Kaip	Kapp	Katp	Kevyet	Raskaat
Arkiliikenne	90,6 %	2,0 %	0,4 %	0,8 %	2,8 %	0,7 %	2,8 %	92,9 %	7,1 %
Koko vuosi	91,6 %	2,0 %	0,3 %	0,8 %	2,4 %	0,6 %	2,3 %	93,9 %	6,1 %

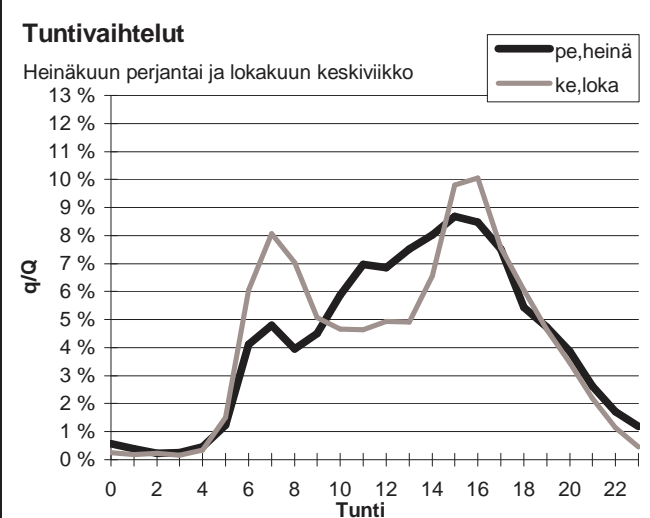
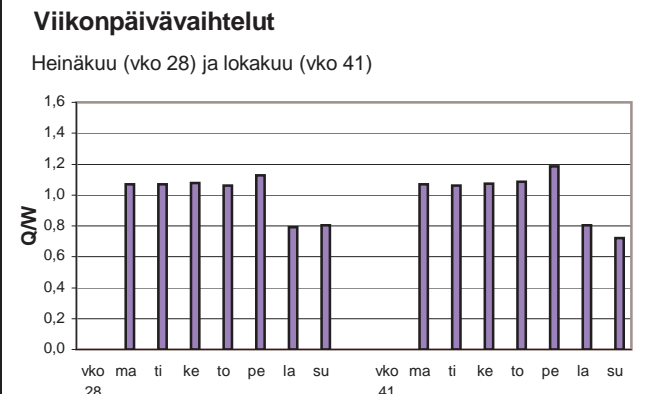
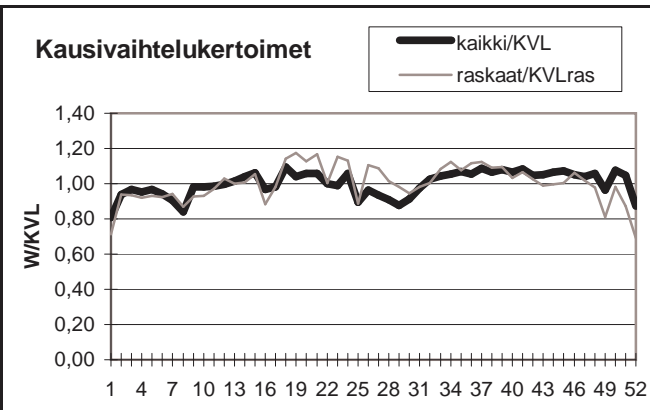

Yöliikenteen osuus (klo 22-07)

Heinäkuu	10,2 %	Lokakuu	10,3 %
----------	--------	---------	--------

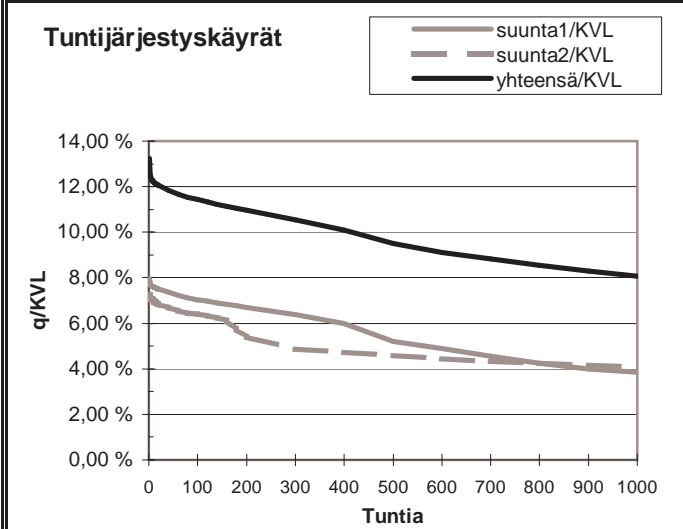
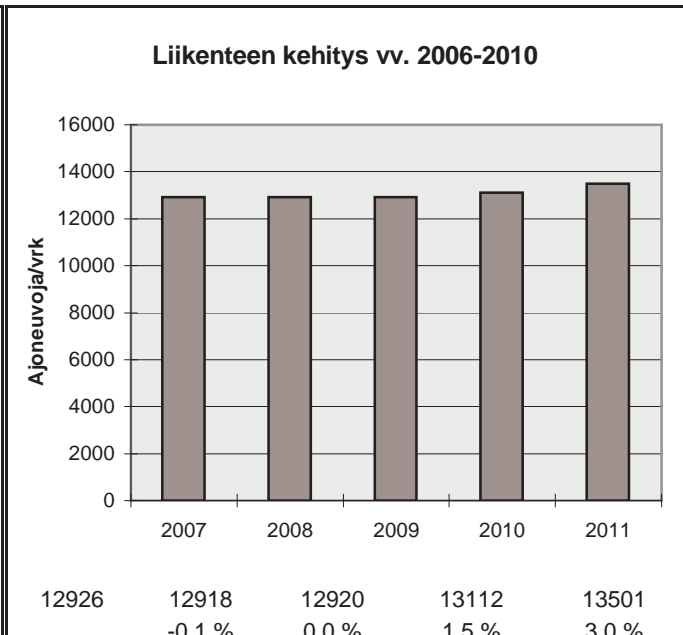

h	q	q/KVL	qras	qras/KVLras
1	1787	13,2 %	109	13,3 %
30	1611	11,9 %	94	11,5 %
100	1544	11,4 %	89	10,9 %
150	1511	11,2 %	86	10,5 %
300	1423	10,5 %	82	10,0 %
1000	1090	8,1 %	72	8,8 %
5000	426	3,2 %	20	2,4 %

Vuoden 2011 liikennemäärät:

KVL	16562	KVLras	1218
KAVL	17997	KAVLras	1535
KKVL	18704	KKVLras	1331

Tieosa =	1	Suunta1 =	Raisio
Etäisyys =	3657	Suunta2 =	Naantali
Kaistoja =	2		

Liikenteen koostumus:

	Ha	Ha+pk	Ha+av	La	Kaip	Kapp	Katp	Kevyet	Raskaat
Arkiliikenne	89,1 %	1,9 %	0,5 %	0,3 %	3,2 %	1,5 %	3,4 %	91,5 %	8,5 %
Koko vuosi	90,4 %	1,9 %	0,4 %	0,3 %	2,7 %	1,4 %	2,9 %	92,6 %	7,4 %

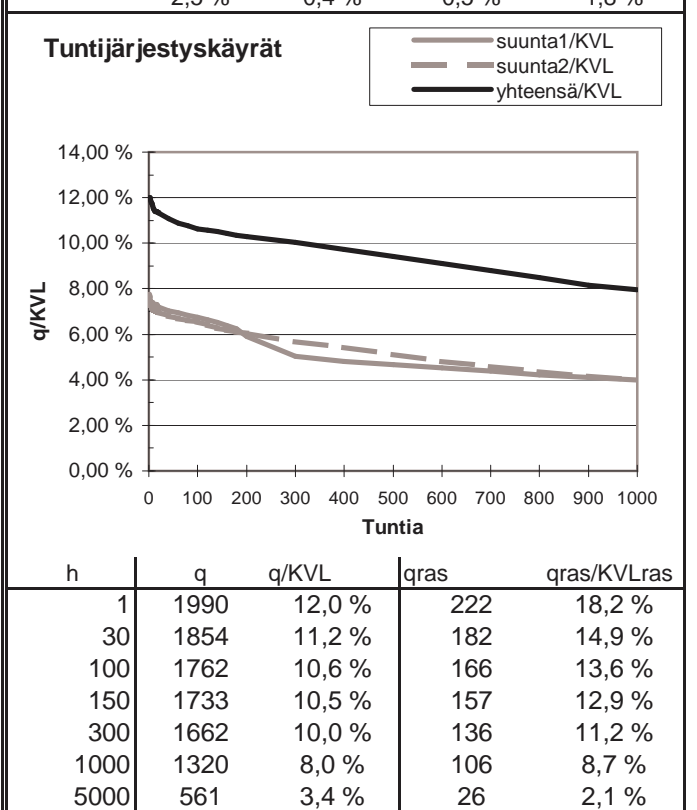
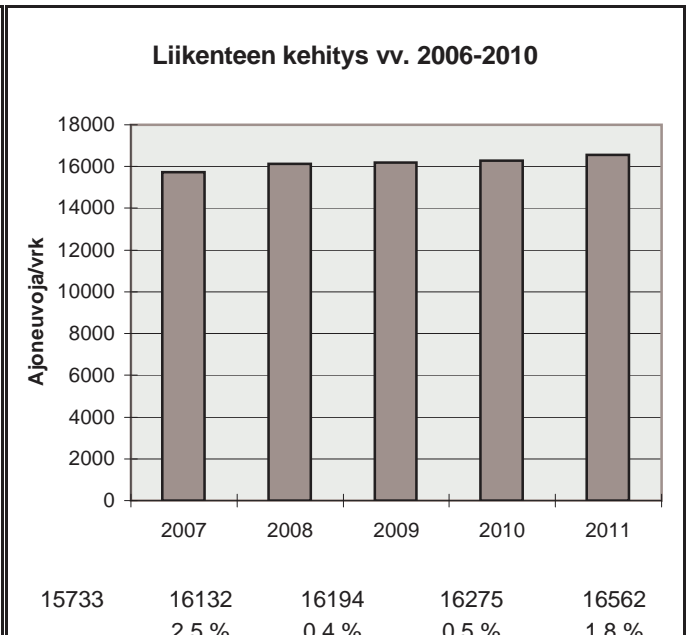
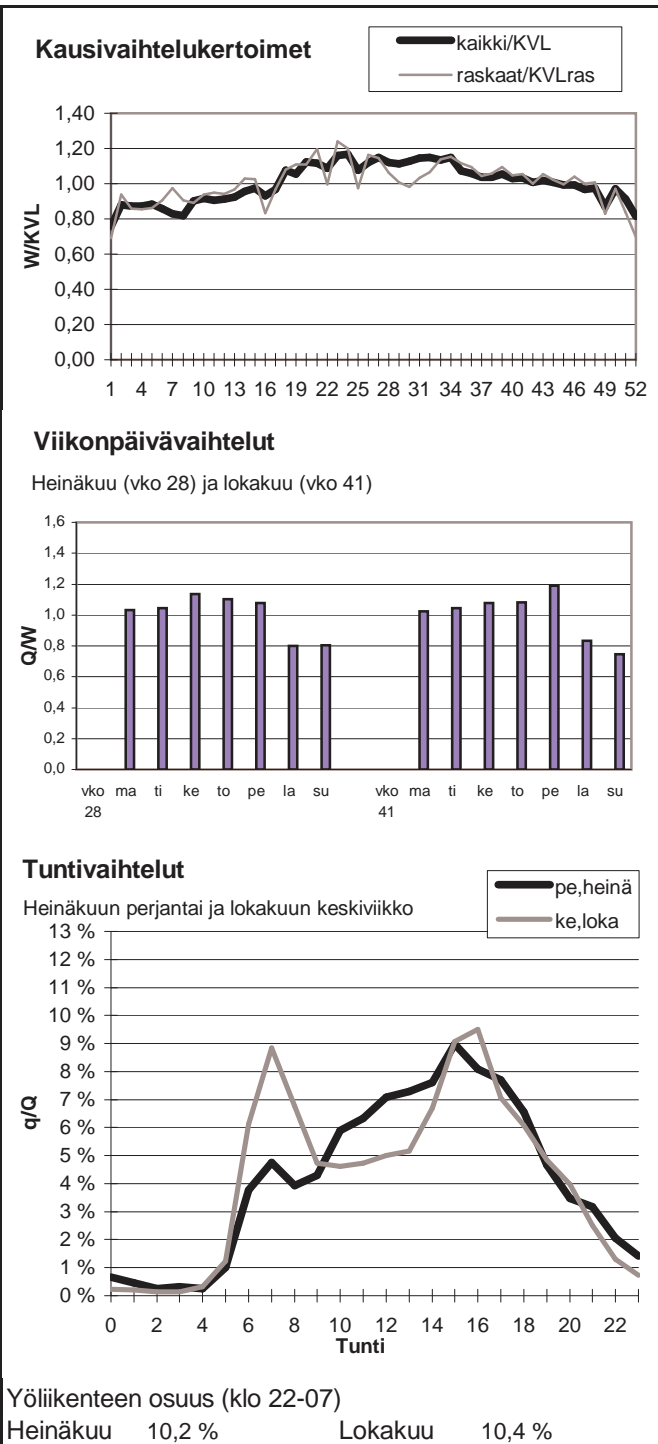

Vuoden 2011 liikennemäärät:

KVL	17602	KVLras	1219	Tieosa =	47	Suunta1 =	Pori
KAVL	19217	KAVLras	1586	Etäisyys =	1126	Suunta2 =	Helsinki
KKVL	18245	KKVLras	1243	Kaistoja =	4		

Liikenteen koostumus:

	Ha	Ha+pk	Ha+av	La	Kaip	Kapp	Katp	Kevyet	Raskaat
Arkiliikenne	89,9 %	1,5 %	0,3 %	0,6 %	2,8 %	1,1 %	3,7 %	91,7 %	8,3 %
Koko vuosi	91,1 %	1,7 %	0,3 %	0,6 %	2,4 %	0,9 %	3,0 %	93,1 %	6,9 %

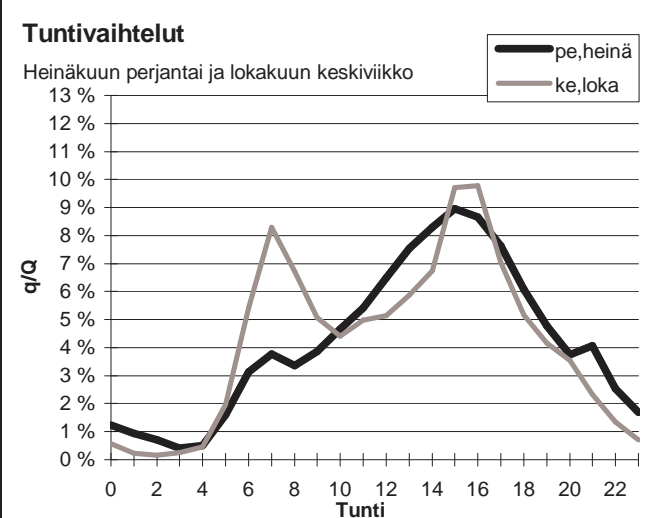
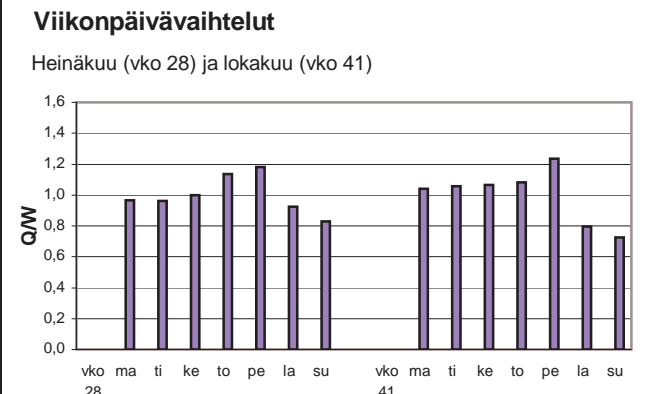
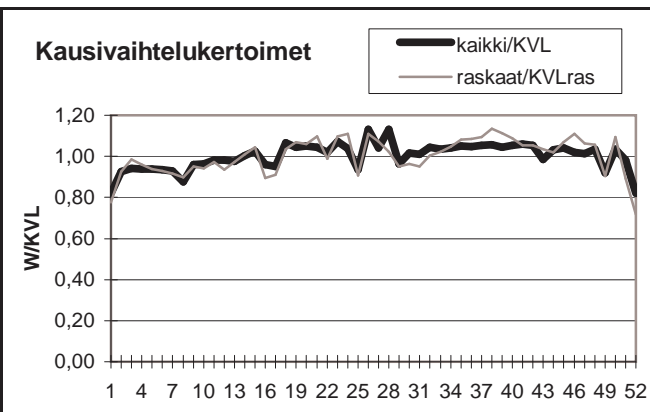

Yöliikenteen osuus (klo 22-07)

Heinäkuu	12,7 %	Lokakuu	11,1 %
----------	--------	---------	--------

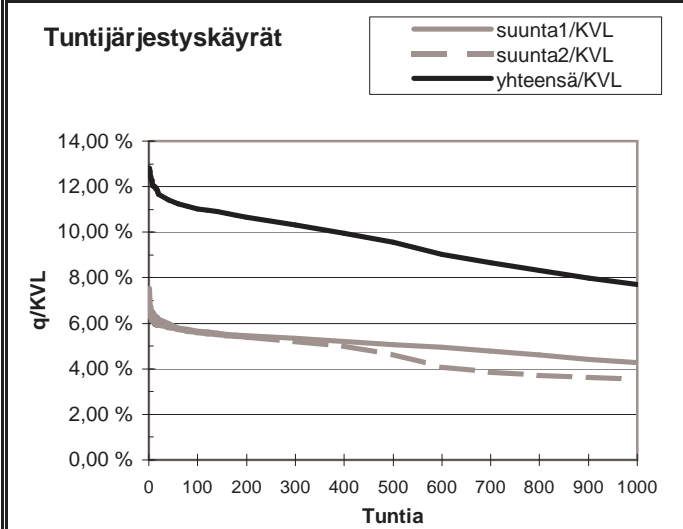
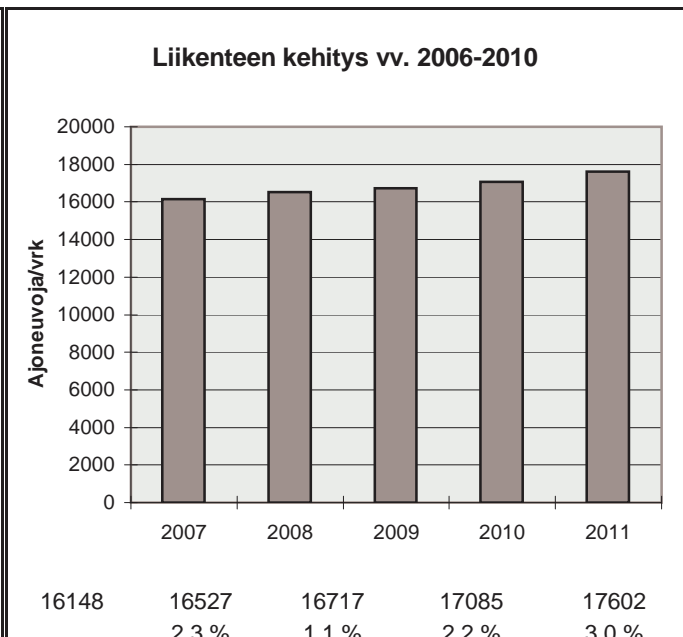

h	q	q/KVL	qras	qras/KVLras
1	2257	12,8 %	157	12,9 %
30	2024	11,5 %	139	11,4 %
100	1942	11,0 %	130	10,7 %
150	1914	10,9 %	127	10,4 %
300	1818	10,3 %	121	9,9 %
1000	1358	7,7 %	107	8,8 %
5000	568	3,2 %	28	2,3 %

Vuoden 2011 liikennemäärät:

KVL	30940	KVLras	2627	Tieosa =	3	Suunta1 =	Piikkiö
KAVL	34405	KAVLras	3519	Etäisyys =	2525	Suunta2 =	Raisio
KKVL	31933	KKVLras	2672	Kaistoja =	4		

Liikenteen koostumus:

	Ha	Ha+pk	Ha+av	La	Kaip	Kapp	Katp	Kevyet	Raskaat
Arkiliikenne	87,7 %	1,8 %	0,3 %	0,2 %	4,5 %	1,8 %	3,8 %	89,8 %	10,2 %
Koko vuosi	89,3 %	1,9 %	0,3 %	0,2 %	3,7 %	1,5 %	3,1 %	91,5 %	8,5 %

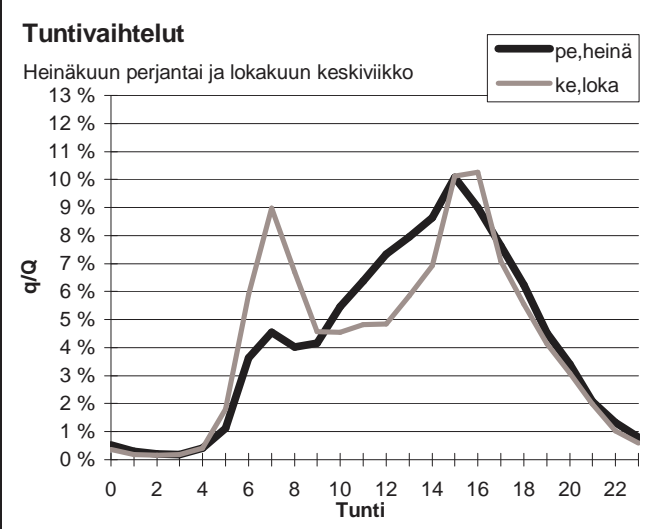
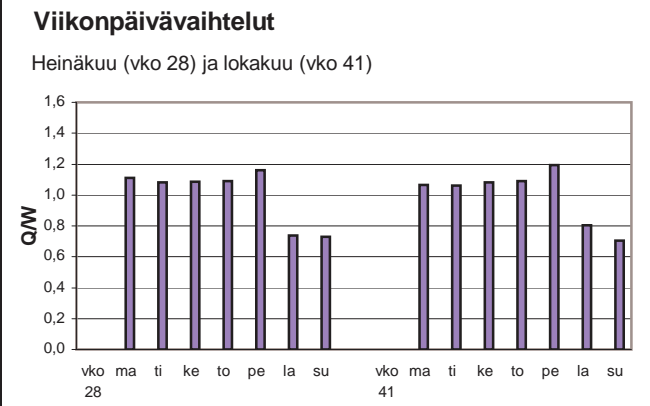
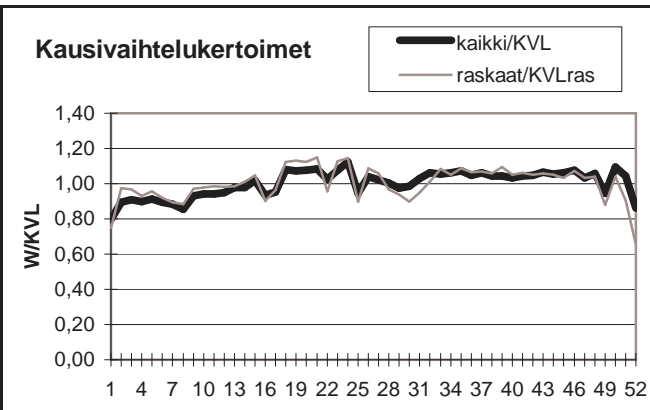

Yöliikenteen osuus (klo 22-07)

Heinäkuu	8,5 %	Lokakuu	10,6 %
----------	-------	---------	--------

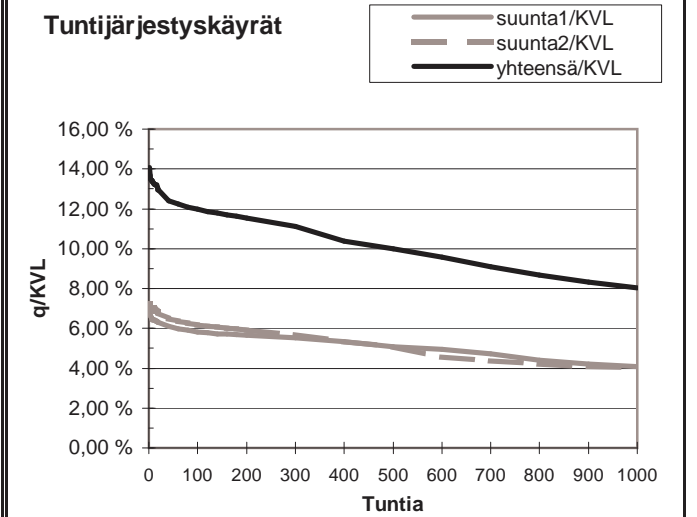
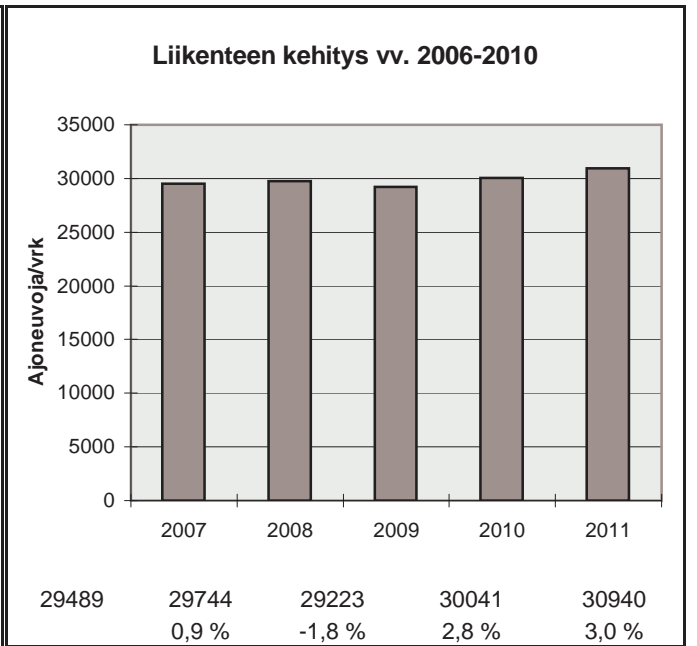

h	q	q/KVL	qras	qras/KVLras
1	4353	14,1 %	363	13,8 %
30	3914	12,7 %	333	12,7 %
100	3708	12,0 %	314	12,0 %
150	3633	11,7 %	305	11,6 %
300	3438	11,1 %	291	11,1 %
1000	2486	8,0 %	260	9,9 %
5000	858	2,8 %	45	1,7 %

Vuoden 2011 liikennemäärät:

KVL	30910	KVLras	3026	Tieosa =	4	Suunta1 =	Piikkiö
KAVL	34975	KAVLras	4035	Etäisyys =	1992	Suunta2 =	Raisio
KKVL	32084	KKVLras	3071	Kaistoja =	5		

Liikenteen koostumus:

	Ha	Ha+pk	Ha+av	La	Kaip	Kapp	Katp	Keyyet	Raskaat
Arkiliikenne	85,8 %	2,2 %	0,5 %	0,3 %	5,4 %	1,8 %	3,9 %	88,5 %	11,5 %
Koko vuosi	87,5 %	2,2 %	0,5 %	0,3 %	4,6 %	1,6 %	3,3 %	90,2 %	9,8 %

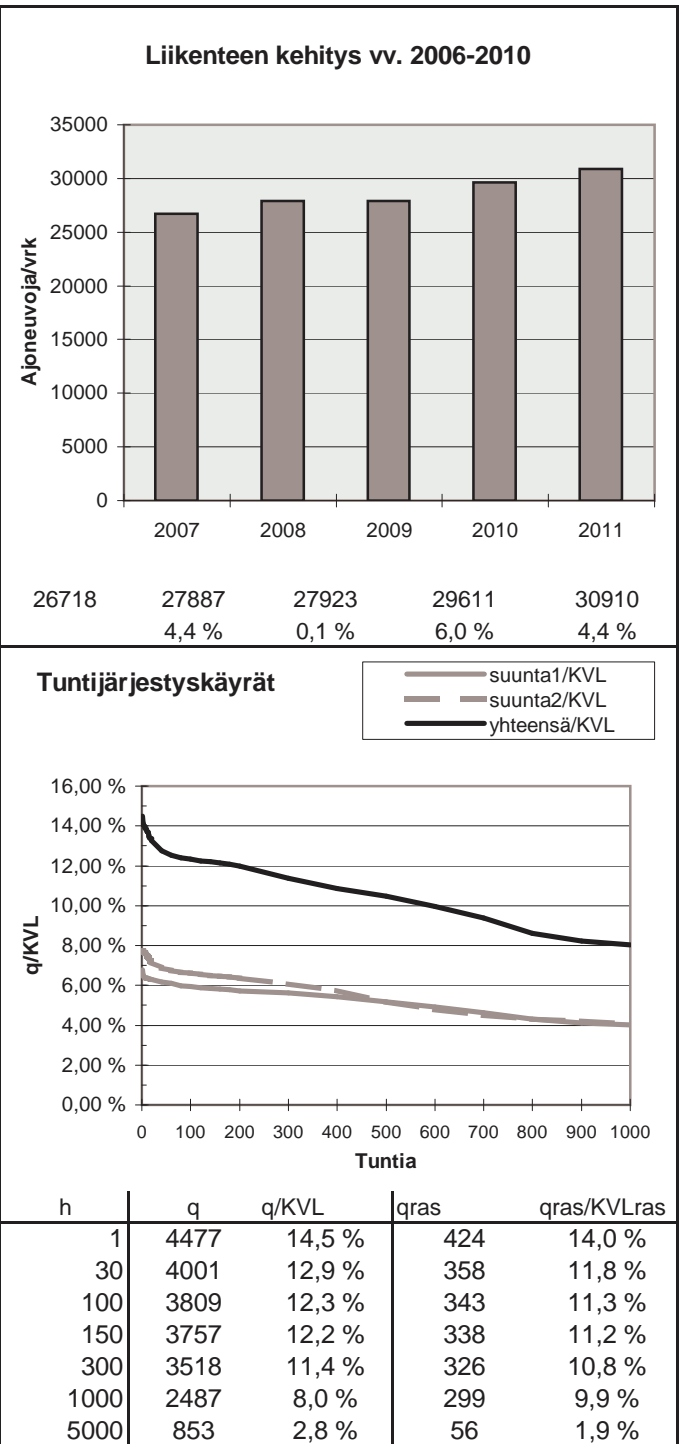
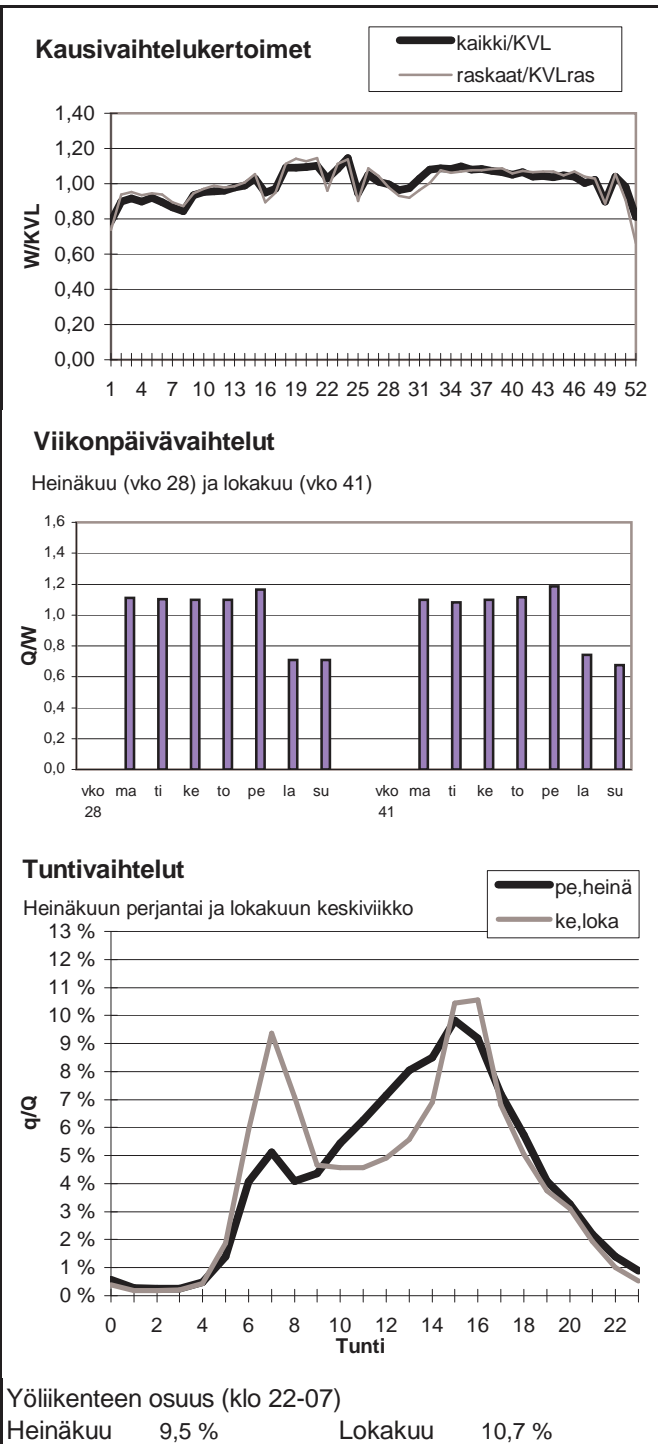

Vuoden 2011 liikennemäärät:

KVL	21577	KVLras	984	Tieosa =	35	Suunta1 =	Turku
KAVL	24142	KAVLras	1247	Etäisyys =	1413	Suunta2 =	Helsinki
KKVL	21546	KKVLras	988	Kaistoja =	4		

Liikenteen koostumus:

	Ha	Ha+pk	Ha+av	La	Kaip	Kapp	Katp	Kevyet	Raskaat
Arkiliikenne	93,6 %	1,0 %	0,2 %	0,6 %	2,1 %	0,9 %	1,5 %	94,8 %	5,2 %
Koko vuosi	94,2 %	1,1 %	0,2 %	0,6 %	1,8 %	0,8 %	1,3 %	95,4 %	4,6 %

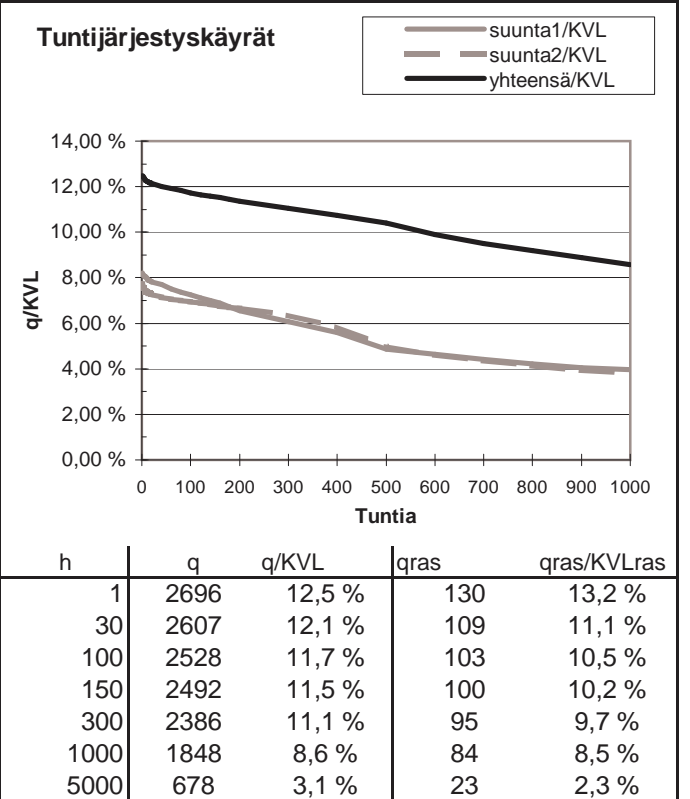
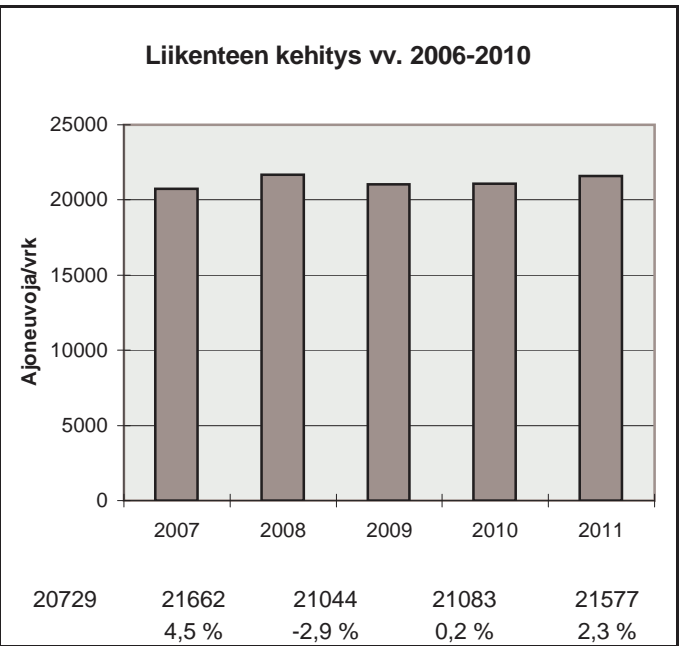
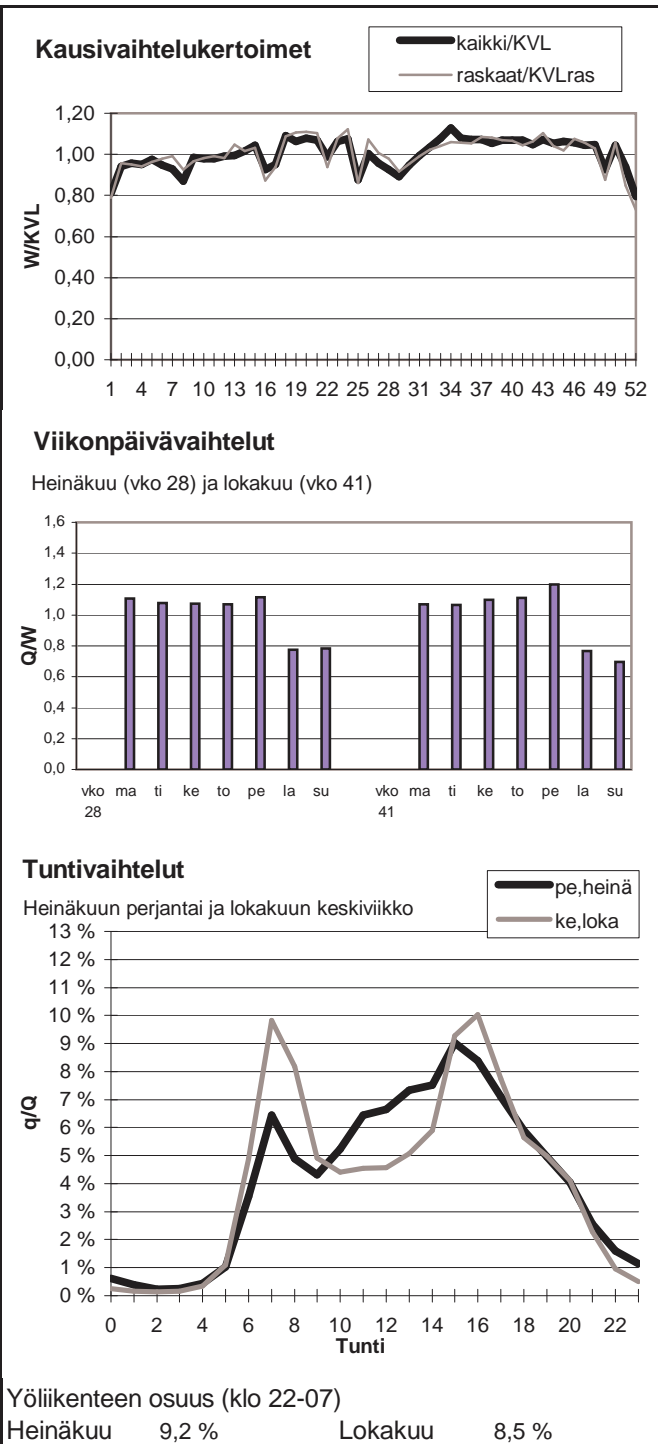

Vuoden 2011 liikennemäärät:

KVL	26086	KVLras	1080	Tieosa =	35	Suunta1 =	Turku
KAVL	29079	KAVLras	1390	Etäisyys =	812	Suunta2 =	Helsinki
KKVL	25828	KKVLras	1078	Kaistoja =	6		

Liikenteen koostumus:

	Ha	Ha+pk	Ha+av	La	Kaip	Kapp	Katp	Kevyet	Raskaat
Arkiliikenne	94,2 %	0,9 %	0,1 %	0,5 %	2,1 %	0,9 %	1,3 %	95,2 %	4,8 %
Koko vuosi	94,8 %	0,9 %	0,1 %	0,5 %	1,8 %	0,8 %	1,1 %	95,9 %	4,1 %

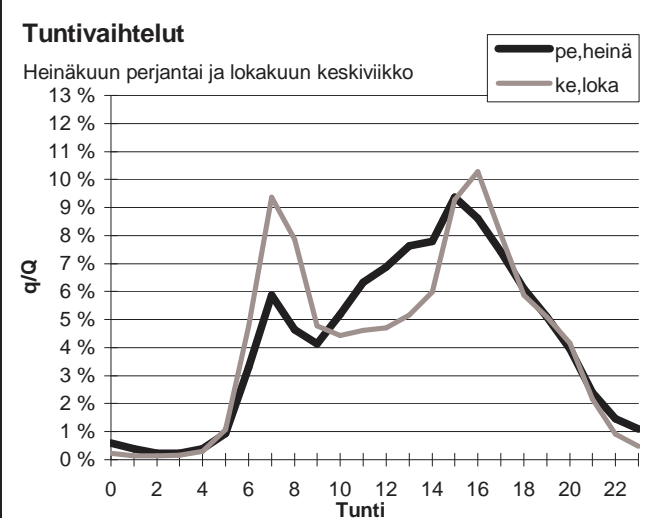
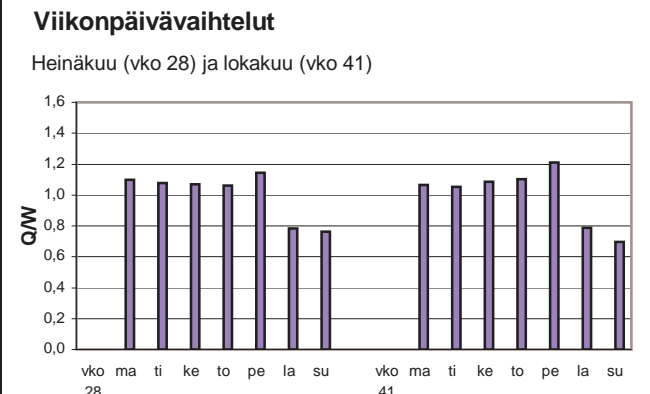
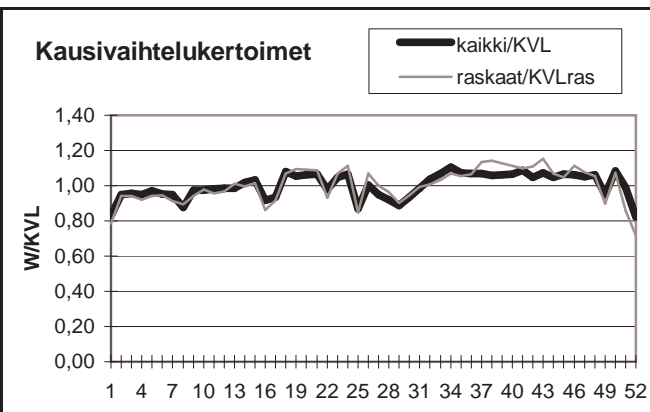

Yöliikenteen osuus (klo 22-07)

Heinäkuu	8,6 %	Lokakuu	8,2 %
----------	-------	---------	-------

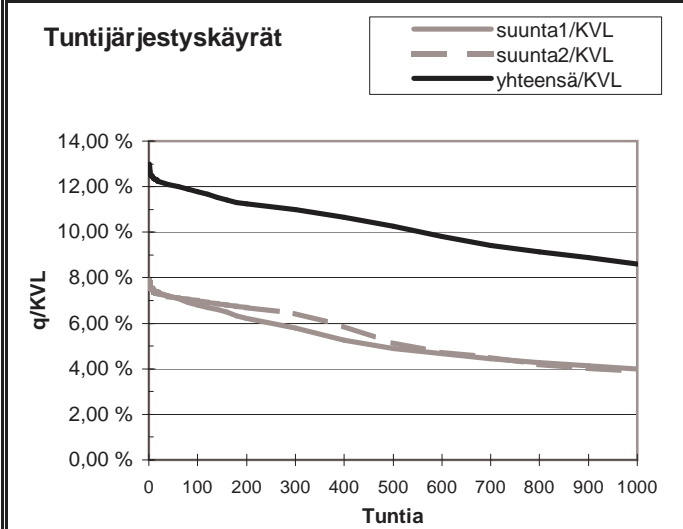
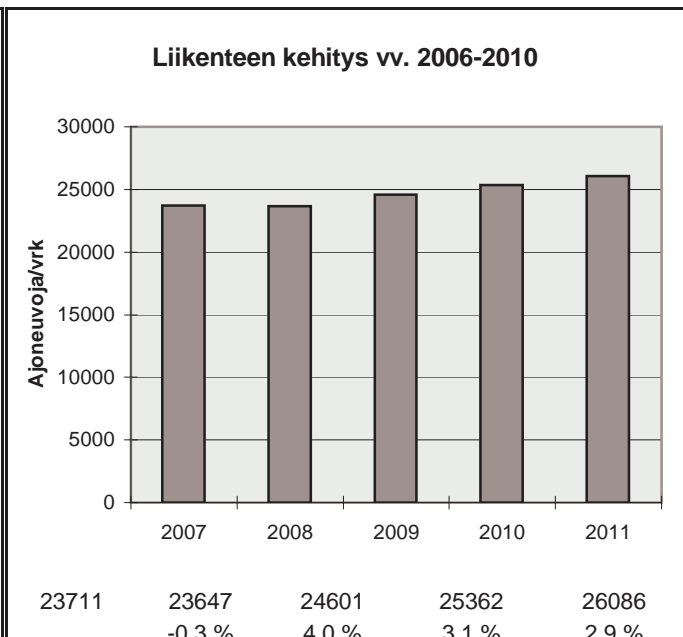

h	q	q/KVL	qras	qras/KVLras
1	3385	13,0 %	146	13,5 %
30	3169	12,1 %	128	11,8 %
100	3075	11,8 %	119	11,0 %
150	2988	11,5 %	117	10,8 %
300	2864	11,0 %	111	10,3 %
1000	2246	8,6 %	96	8,9 %
5000	783	3,0 %	23	2,1 %

Vuoden 2011 liikennemäärät:

KVL	21721	KVLras	1032	Tieosa =	34	Suunta1 =	Turku
KAVL	23884	KAVLras	1317	Etäisyys =	867	Suunta2 =	Helsinki
KKVL	21956	KKVLras	1029	Kaistoja =	5		

Liikenteen koostumus:

	Ha	Ha+pk	Ha+av	La	Kaip	Kapp	Katp	Kevyet	Raskaat
Arkiliikenne	93,3 %	1,0 %	0,2 %	0,5 %	2,3 %	1,1 %	1,6 %	94,5 %	5,5 %
Koko vuosi	94,0 %	1,1 %	0,2 %	0,5 %	2,0 %	0,9 %	1,4 %	95,2 %	4,8 %

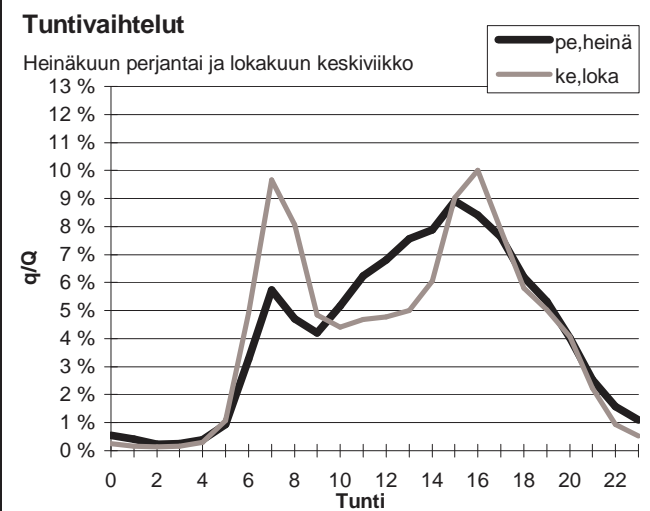
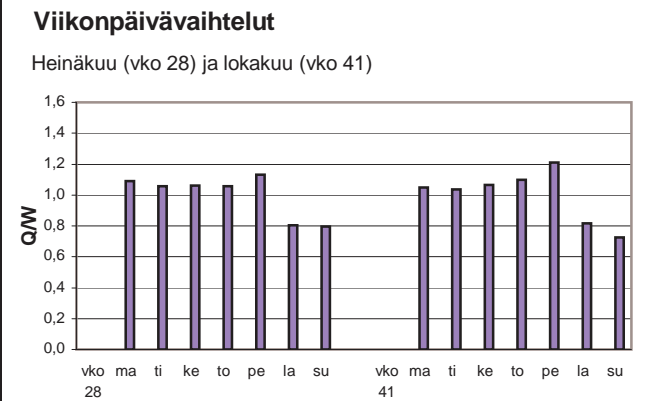
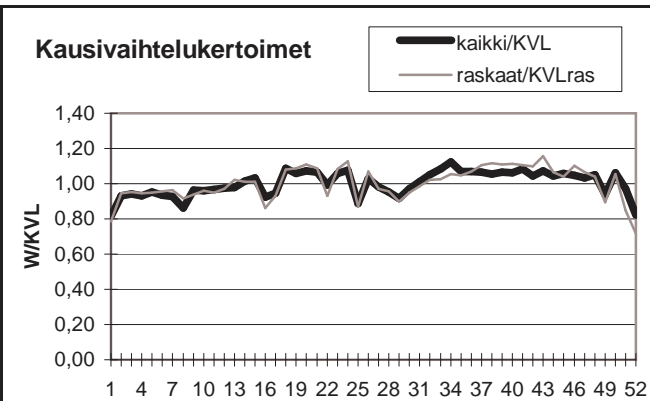

Yöliikenteen osuus (klo 22-07)

Heinäkuu	8,7 %	Lokakuu	8,5 %
----------	-------	---------	-------

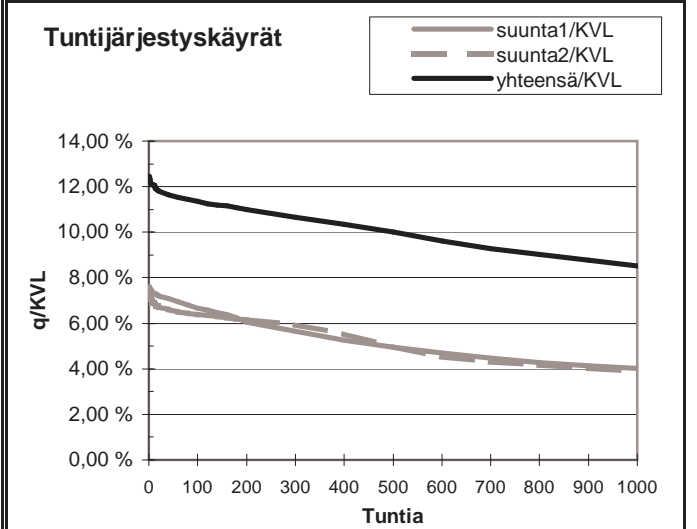
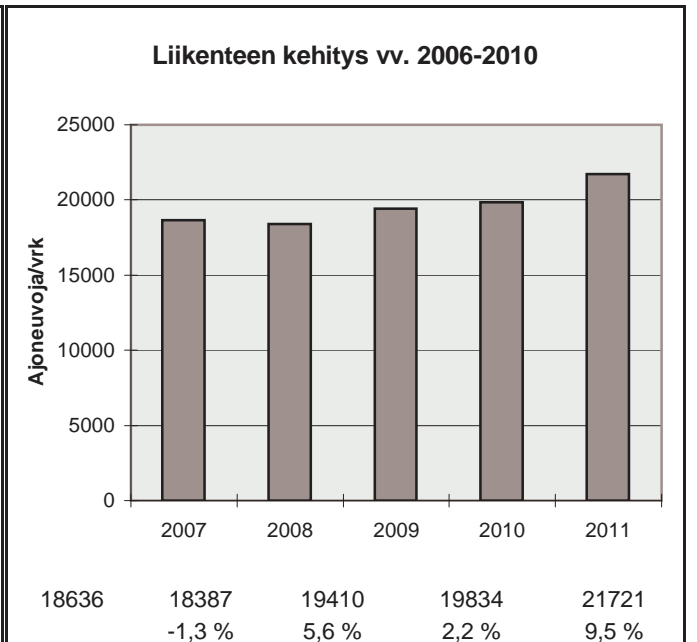

h	q	q/KVL	qras	qras/KVLras
1	2703	12,4 %	145	14,1 %
30	2541	11,7 %	123	11,9 %
100	2466	11,4 %	112	10,9 %
150	2425	11,2 %	109	10,6 %
300	2313	10,6 %	103	10,0 %
1000	1850	8,5 %	89	8,6 %
5000	686	3,2 %	23	2,2 %



Vuoden 2011 liikennemäärät:

KVL	16191	KVLras	974	Tieosa =	33	Suunta1 =	Turku
KAVL	17307	KAVLras	1224	Etäisyys =	2485	Suunta2 =	Helsinki
KKVL	17461	KKVLras	988	Kaistoja =	4		

Liikenteen koostumus:

	Ha	Ha+pk	Ha+av	La	Kaip	Kapp	Katp	Kevyet	Raskaat
Arkiliikenne	91,5 %	1,1 %	0,2 %	0,6 %	2,6 %	1,4 %	2,5 %	92,9 %	7,1 %
Koko vuosi	92,6 %	1,2 %	0,2 %	0,6 %	2,2 %	1,2 %	2,0 %	94,0 %	6,0 %

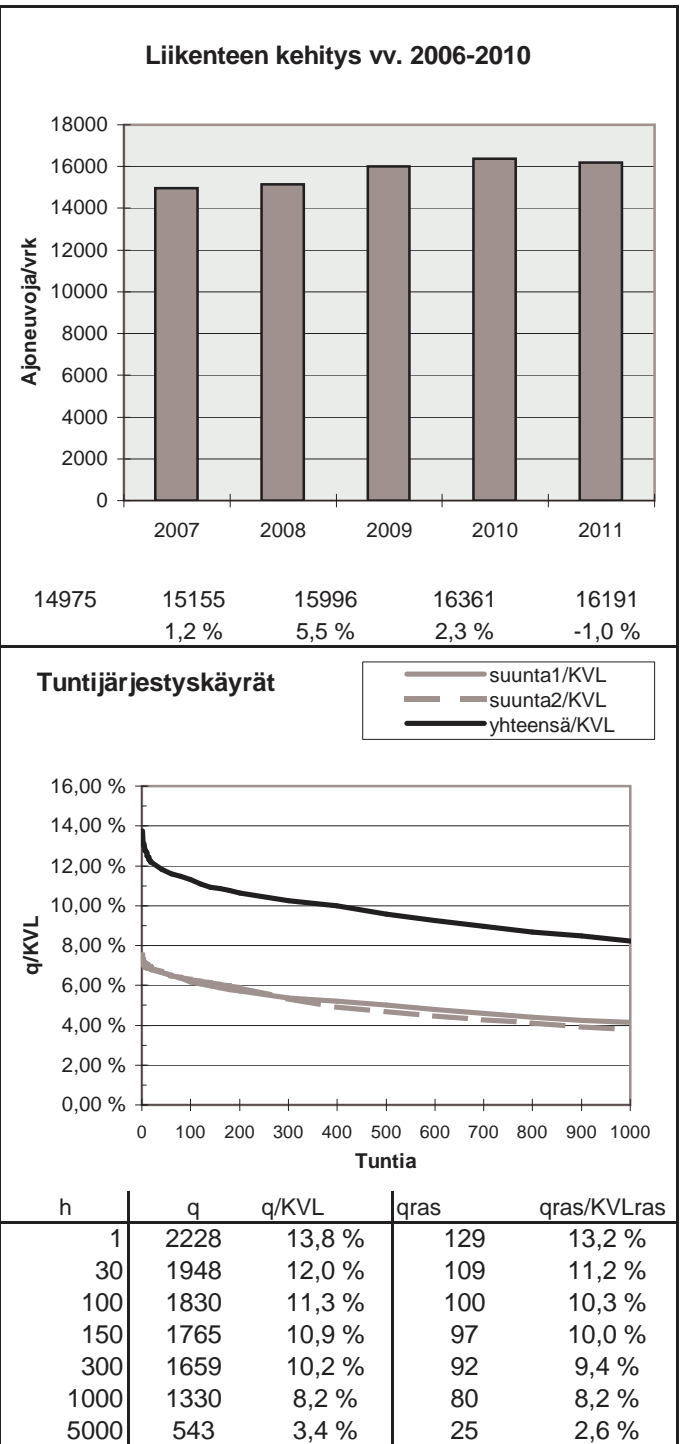
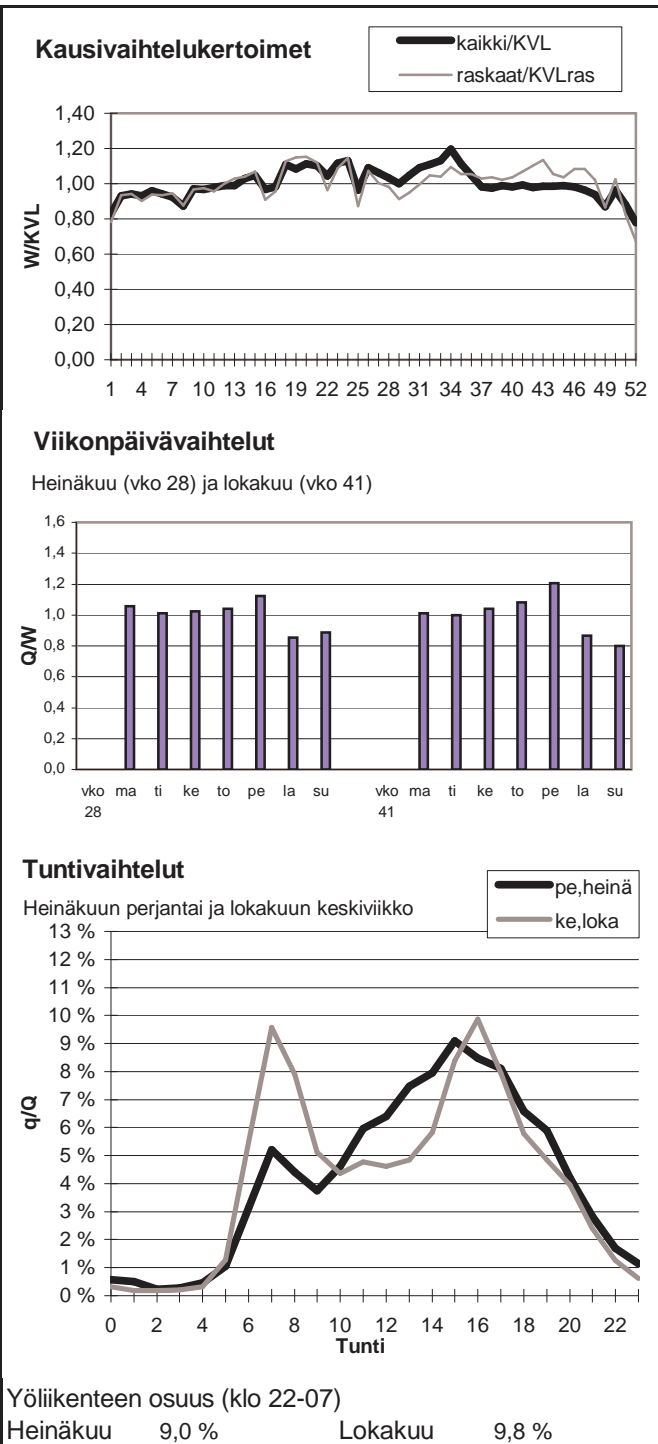

Vuoden 2011 liikennemäärät:

KVL	15257	KVLras	935	Tieosa =	32	Suunta1 =	Turku
KAVL	16270	KAVLras	1184	Etäisyys =	905	Suunta2 =	Helsinki
KKVL	16100	KKVLras	946	Kaistoja =	4		

Liikenteen koostumus:

	Ha	Ha+pk	Ha+av	La	Kaip	Kapp	Katp	Kevyet	Raskaat
Arkiliikenne	91,5 %	1,0 %	0,2 %	0,6 %	2,5 %	1,6 %	2,6 %	92,7 %	7,3 %
Koko vuosi	92,6 %	1,1 %	0,2 %	0,6 %	2,1 %	1,3 %	2,1 %	93,9 %	6,1 %

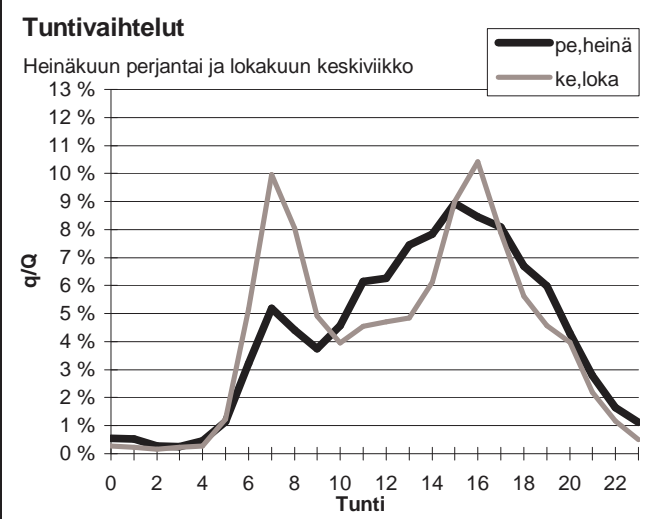
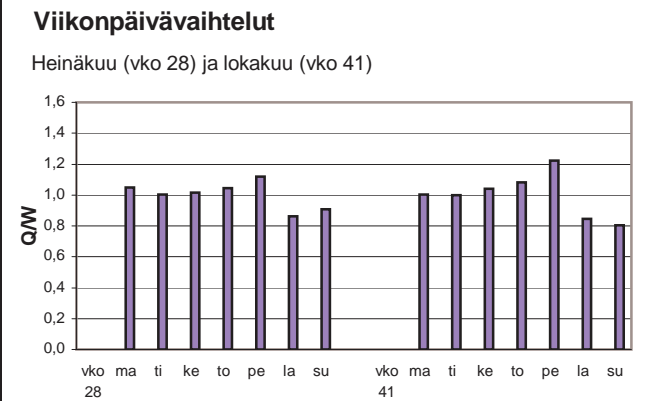
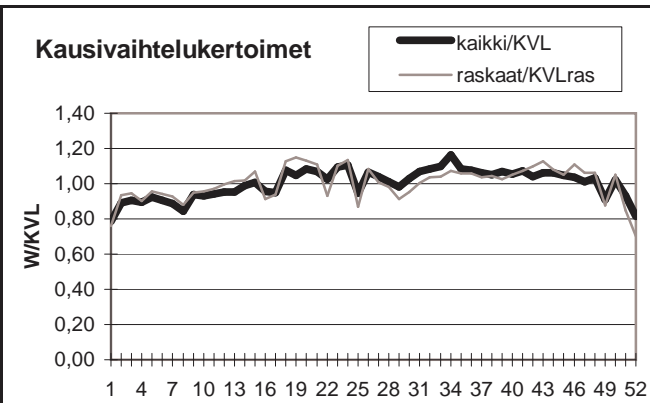

Yöliikenteen osuus (klo 22-07)

Heinäkuu	9,2 %	Lokakuu	9,2 %
----------	-------	---------	-------

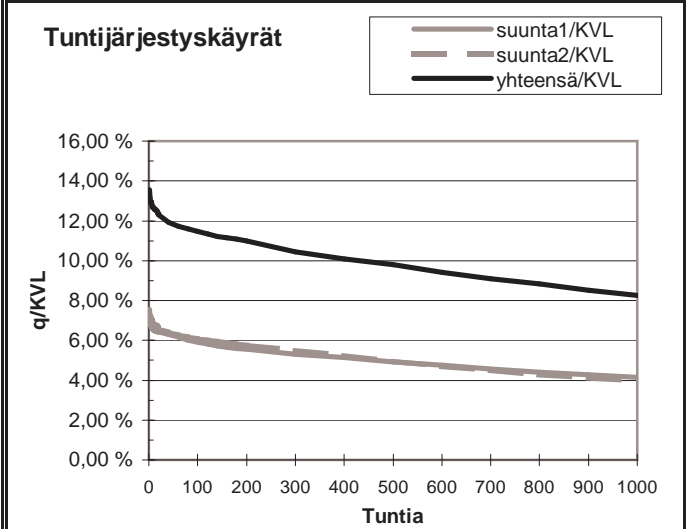

h	q	q/KVL	qras	qras/KVLras
1	2069	13,6 %	153	16,4 %
30	1836	12,0 %	107	11,4 %
100	1752	11,5 %	98	10,5 %
150	1706	11,2 %	96	10,3 %
300	1592	10,4 %	89	9,5 %
1000	1261	8,3 %	77	8,2 %
5000	513	3,4 %	23	2,5 %

Vuoden 2011 liikennemäärät:

KVL	18399	KVLras	1816	Tieosa =	30	Suunta1 =	Turku
KAVL	19217	KAVLras	2301	Etäisyys =	1067	Suunta2 =	Helsinki
KKVL	20429	KKVLras	1861	Kaistoja =	4		

Liikenteen koostumus:

	Ha	Ha+pk	Ha+av	La	Kaip	Kapp	Katp	Kevyet	Raskaat
Arkiliikenne	86,3 %	1,3 %	0,4 %	0,8 %	3,1 %	3,1 %	5,0 %	88,0 %	12,0 %
Koko vuosi	88,3 %	1,4 %	0,4 %	0,8 %	2,6 %	2,5 %	3,9 %	90,1 %	9,9 %

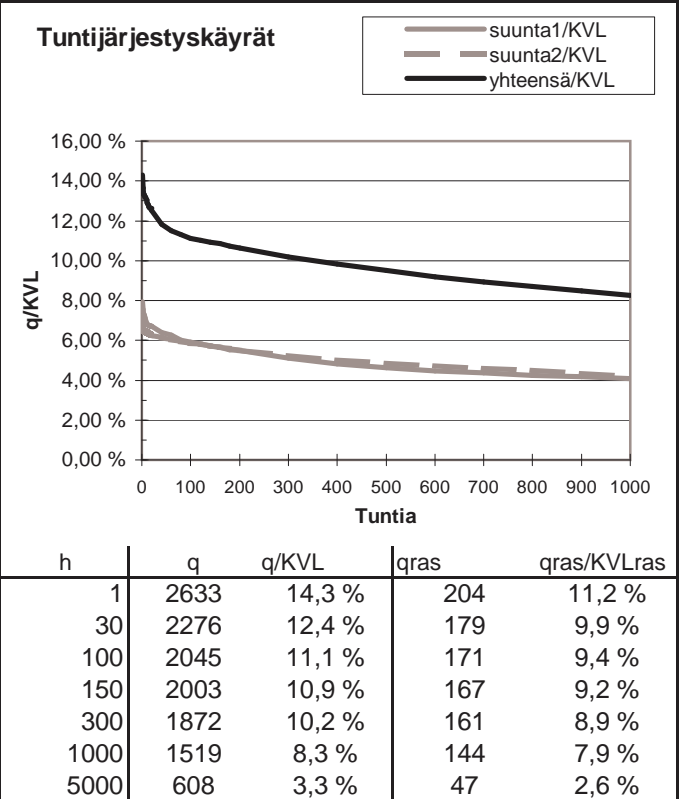
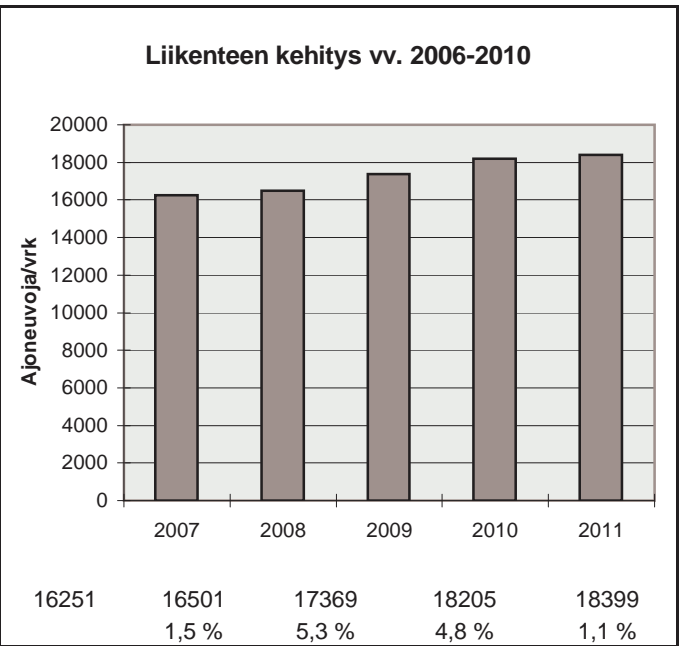
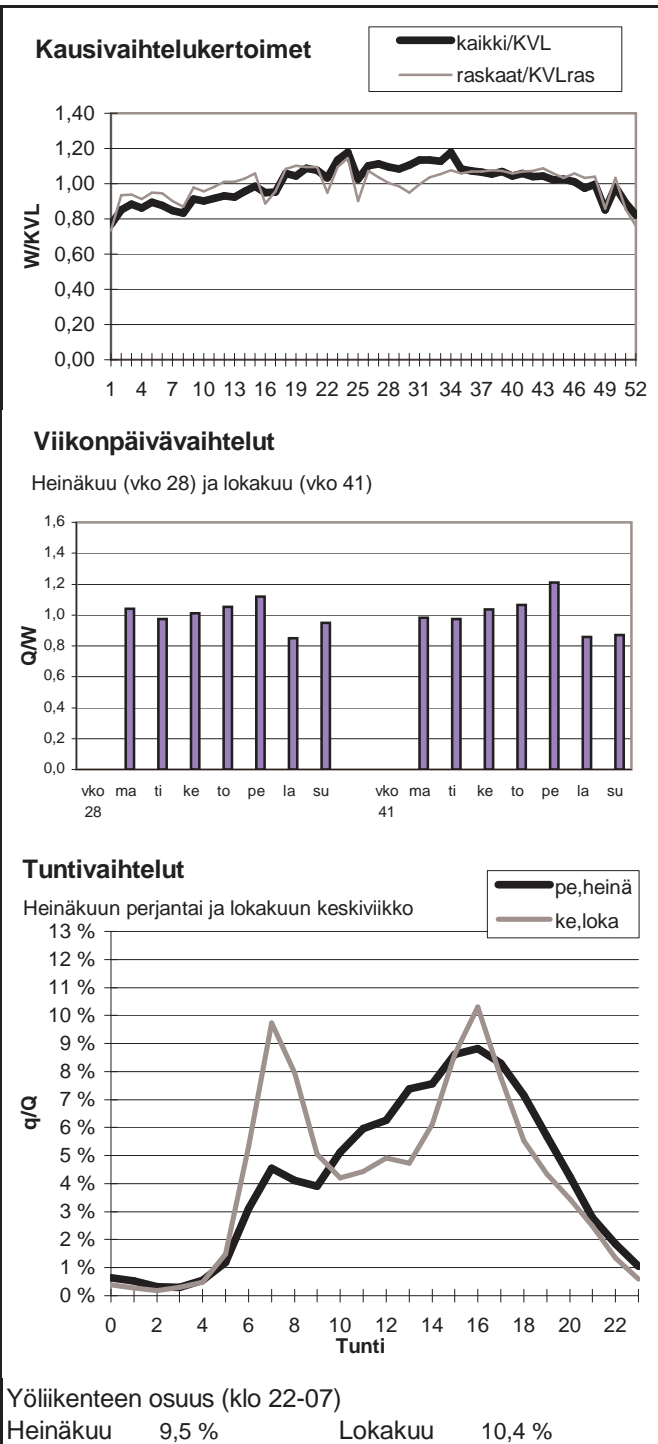

Vuoden 2011 liikennemäärät:

KVL	15577	KVLras	1716	Tieosa =	29	Suunta1 =	Turku
KAVL	16222	KAVLras	2167	Etäisyys =	2299	Suunta2 =	Helsinki
KKVL	17155	KKVLras	1753	Kaistoja =	5		

Liikenteen koostumus:

	Ha	Ha+pk	Ha+av	La	Kaip	Kapp	Katp	Kevyet	Raskaat
Arkiliikenne	85,0 %	1,3 %	0,4 %	0,9 %	3,2 %	3,5 %	5,8 %	86,6 %	13,4 %
Koko vuosi	87,2 %	1,4 %	0,4 %	0,9 %	2,7 %	2,9 %	4,5 %	89,0 %	11,0 %

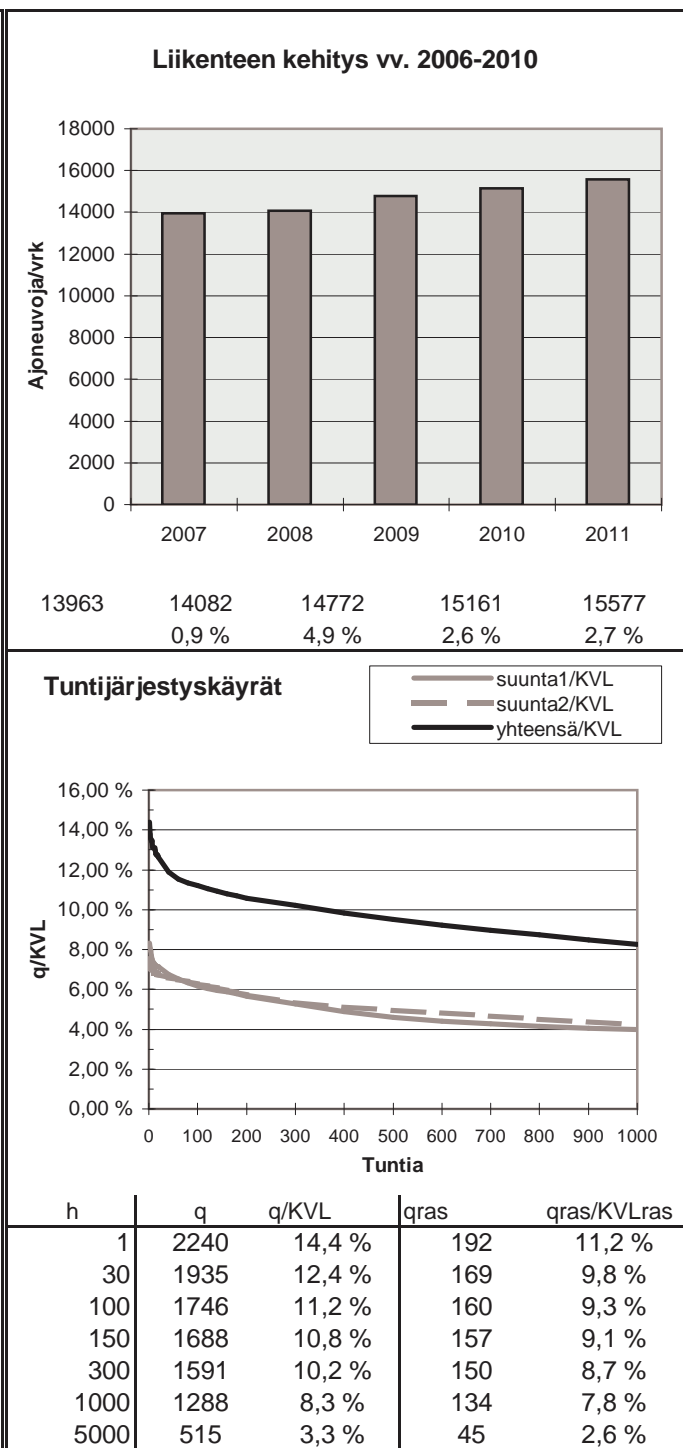
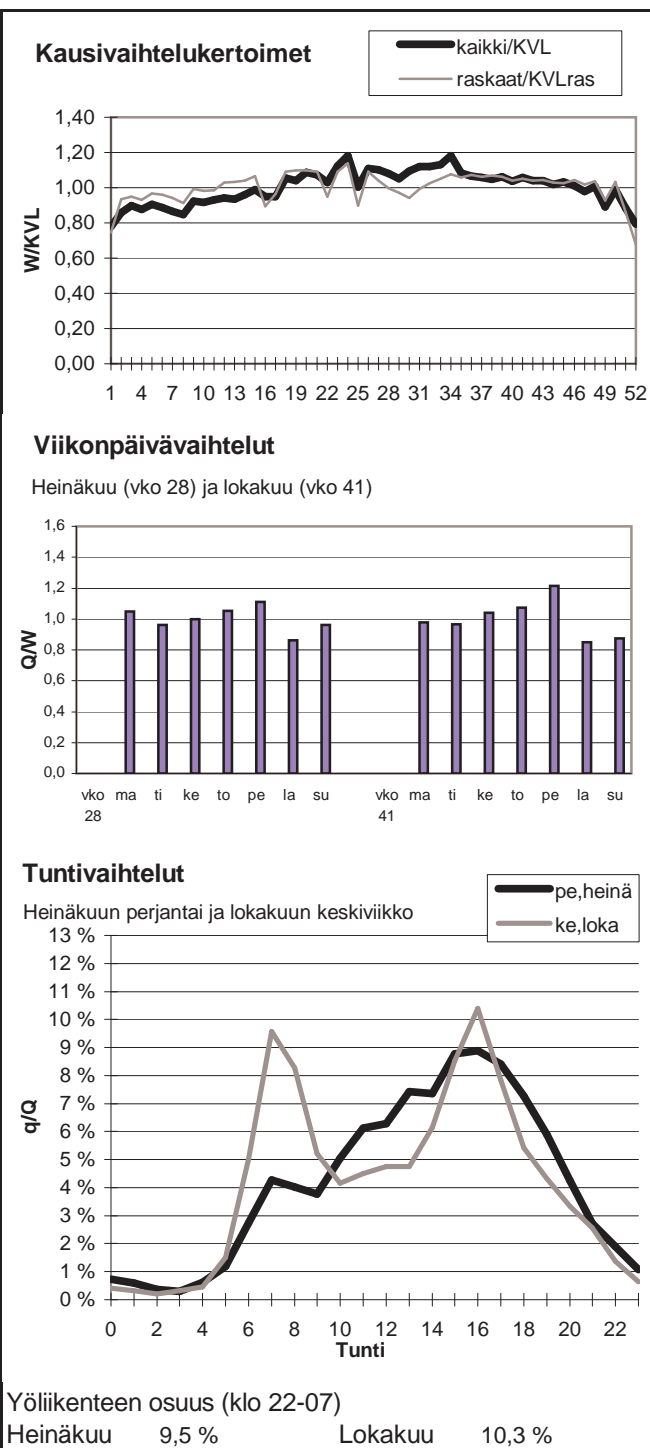

Vuoden 2011 liikennemäärät:

KVL	14677	KVLras	1557	Tieosa =	26	Suunta1 =	Turku
KAVL	14952	KAVLras	1952	Etäisyys =	4392	Suunta2 =	Helsinki
KKVL	16286	KKVLras	1593	Kaistoja =	4		

Liikenteen koostumus:

	Ha	Ha+pk	Ha+av	La	Kaip	Kapp	Katp	Kevyet	Raskaat
Arkiliikenne	85,4 %	1,2 %	0,4 %	1,0 %	2,9 %	3,6 %	5,6 %	86,9 %	13,1 %
Koko vuosi	87,7 %	1,3 %	0,3 %	1,0 %	2,4 %	2,9 %	4,3 %	89,4 %	10,6 %

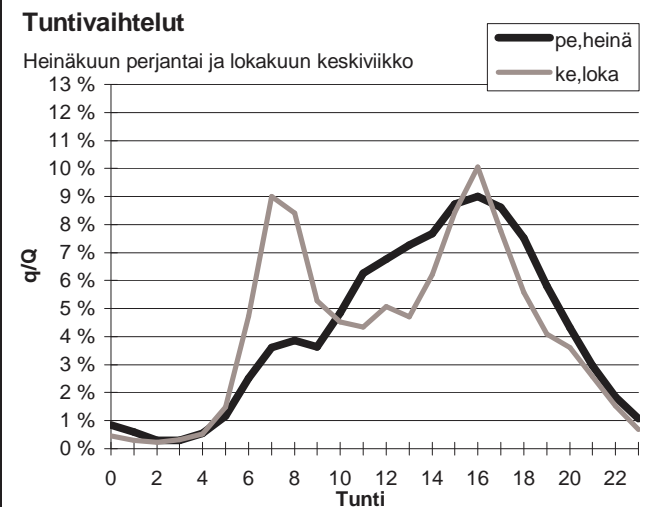
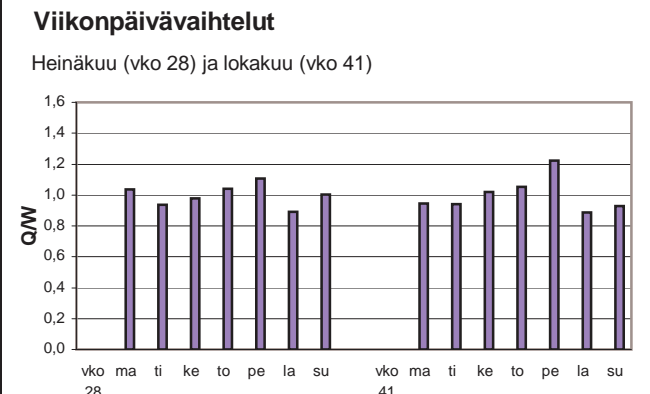
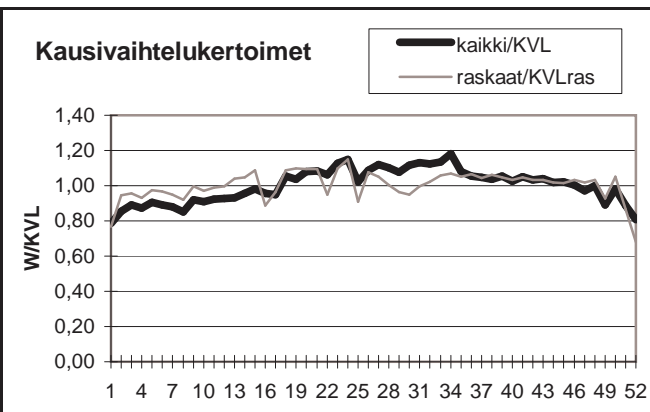

Yöliikenteen osuus (klo 22-07)

Heinäkuu	9,2 %	Lokakuu	10,3 %
----------	-------	---------	--------

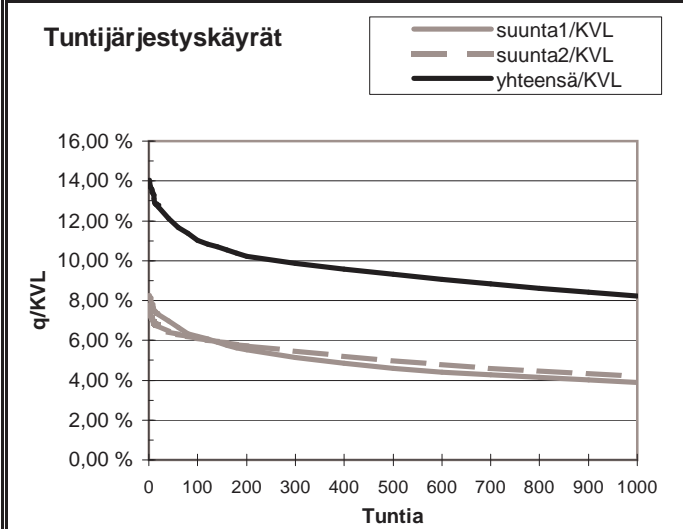
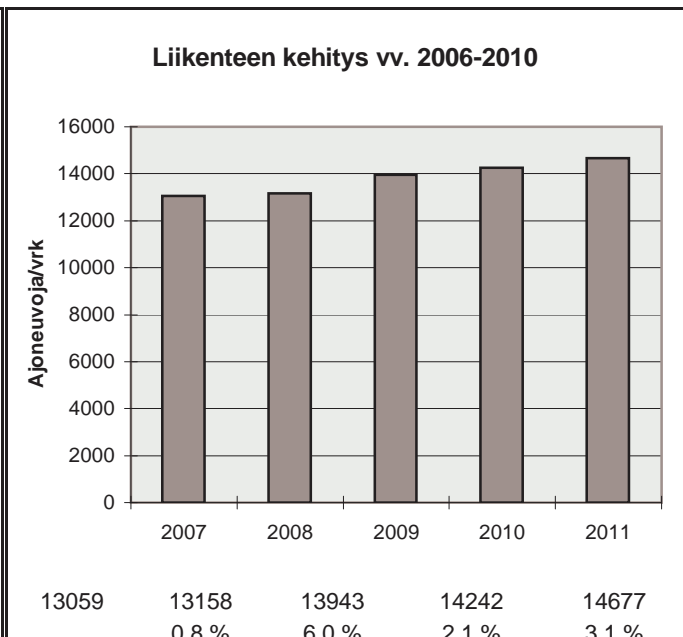

h	q	q/KVL	qras	qras/KVLras
1	2061	14,0 %	228	14,6 %
30	1818	12,4 %	155	10,0 %
100	1617	11,0 %	146	9,4 %
150	1564	10,7 %	142	9,1 %
300	1447	9,9 %	134	8,6 %
1000	1206	8,2 %	119	7,6 %
5000	490	3,3 %	43	2,8 %

Vuoden 2011 liikennemäärät:

KVL	11516	KVLras	1514	Tieosa =	25	Suunta1 =	Turku
KAVL	11237	KAVLras	1876	Etäisyys =	63	Suunta2 =	Helsinki
KKVL	13239	KKVLras	1570	Kaistoja =	4		

Liikenteen koostumus:

	Ha	Ha+pk	Ha+av	La	Kaip	Kapp	Katp	Kevyet	Raskaat
Arkiliikenne	81,0 %	1,7 %	0,6 %	0,8 %	4,0 %	4,1 %	7,9 %	83,3 %	16,7 %
Koko vuosi	84,5 %	1,8 %	0,5 %	0,8 %	3,4 %	3,1 %	5,9 %	86,9 %	13,1 %

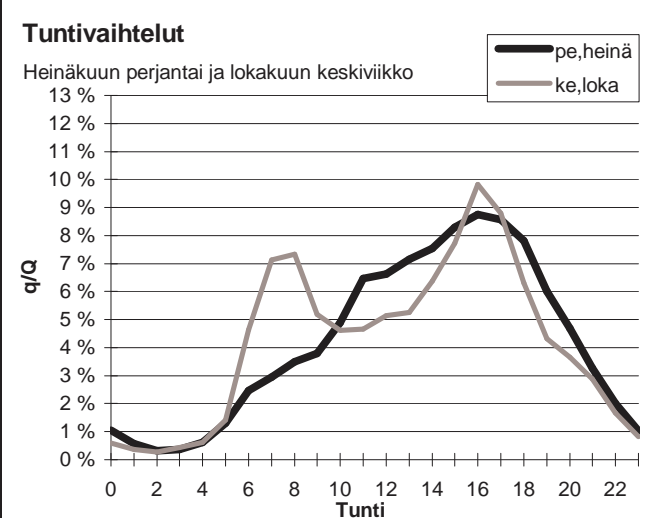
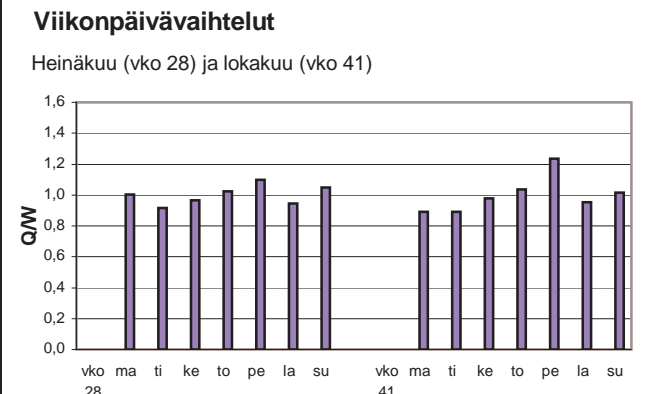
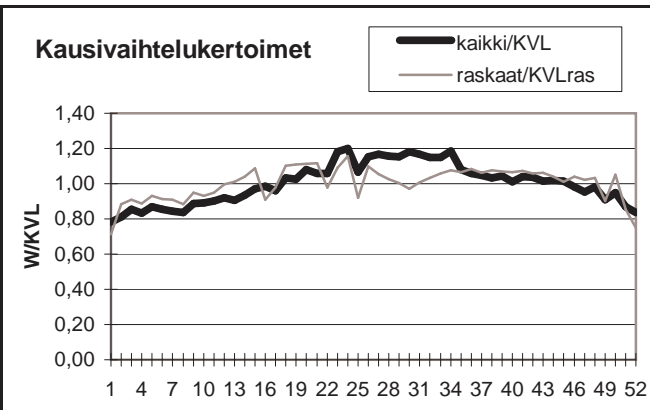

Yöliikenteen osuus (klo 22-07)

Heinäkuu	9,8 %	Lokakuu	10,8 %
----------	-------	---------	--------

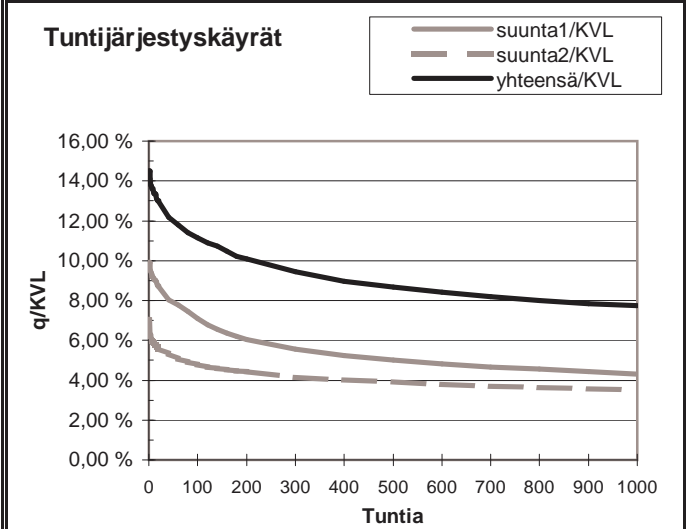
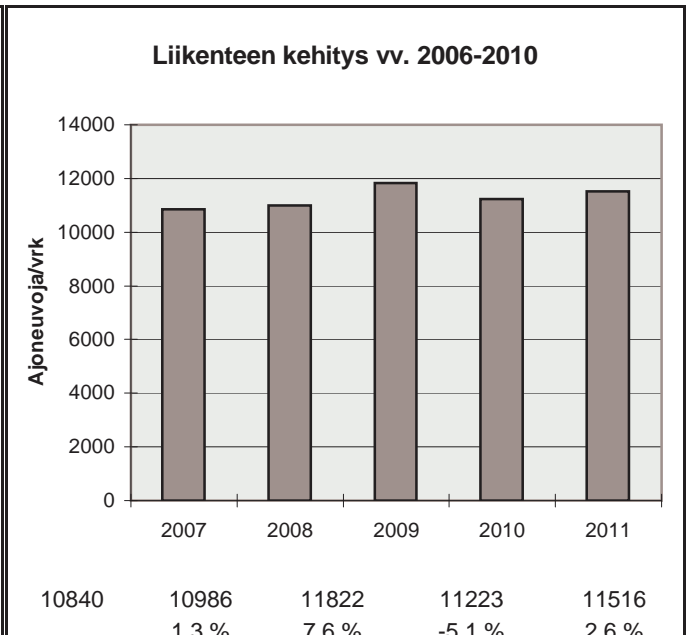

h	q	q/KVL	qras	qras/KVLras
1	1674	14,5 %	179	11,8 %
30	1453	12,6 %	153	10,1 %
100	1283	11,1 %	142	9,4 %
150	1220	10,6 %	138	9,1 %
300	1088	9,4 %	129	8,5 %
1000	890	7,7 %	115	7,6 %
5000	407	3,5 %	44	2,9 %

Vuoden 2011 liikennemäärät:

KVL	12307	KVLras	1507	Tieosa =	24	Suunta1 =	Turku
KAVL	12035	KAVLras	1827	Etäisyys =	958	Suunta2 =	Helsinki
KKVL	14351	KKVLras	1546	Kaistoja =	4		

Liikenteen koostumus:

	Ha	Ha+pk	Ha+av	La	Kaip	Kapp	Katp	Kevyet	Raskaat
Arkiliikenne	81,6 %	2,3 %	0,9 %	0,7 %	3,8 %	2,9 %	7,8 %	84,8 %	15,2 %
Koko vuosi	84,7 %	2,3 %	0,8 %	0,7 %	3,3 %	2,3 %	5,9 %	87,8 %	12,2 %

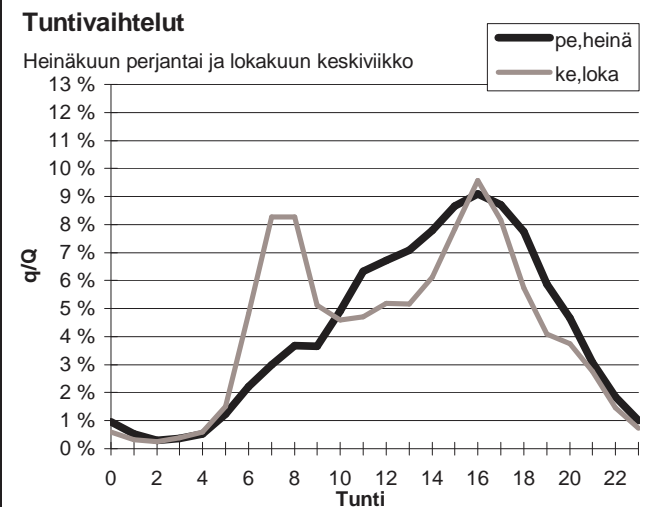
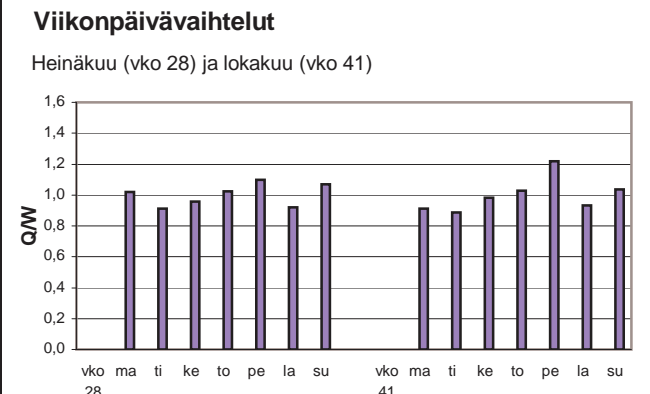
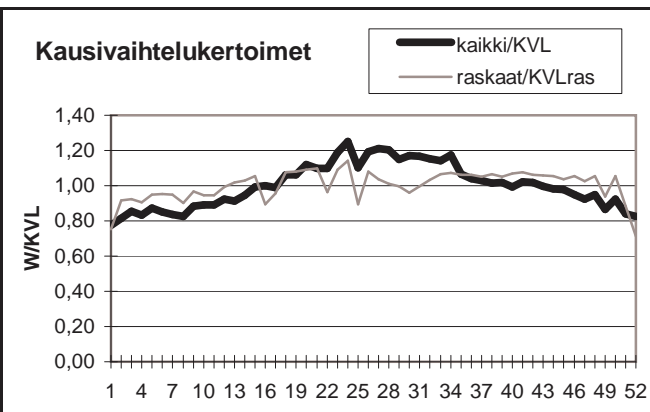

Yöliikenteen osuus (klo 22-07)

Heinäkuu	9,0 %	Lokakuu	10,7 %
----------	-------	---------	--------

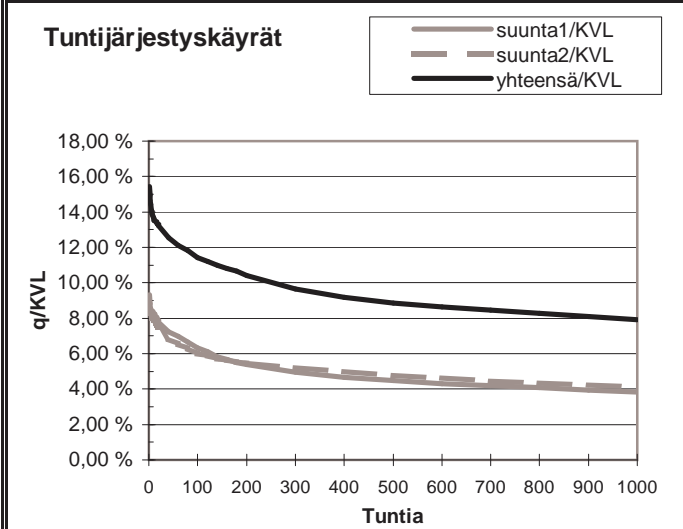
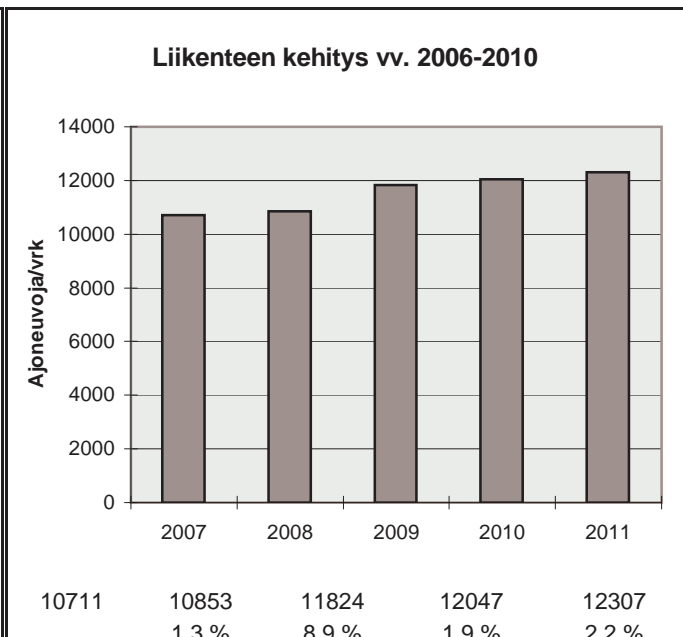

h	q	q/KVL	qras	qras/KVLras
1	1899	15,4 %	174	11,5 %
30	1567	12,7 %	155	10,3 %
100	1407	11,4 %	144	9,6 %
150	1341	10,9 %	138	9,2 %
300	1189	9,7 %	128	8,5 %
1000	976	7,9 %	112	7,4 %
5000	420	3,4 %	46	3,1 %

Vuoden 2011 liikennemäärät:

KVL	11059	KVLras	1500	Tieosa =	22	Suunta1 =	Turku
KAVL	10684	KAVLras	1876	Etäisyys =	1444	Suunta2 =	Helsinki
KKVL	13042	KKVLras	1553	Kaistoja =	4		

Liikenteen koostumus:

	Ha	Ha+pk	Ha+av	La	Kaip	Kapp	Katp	Kevyet	Raskaat
Arkiliikenne	80,2 %	1,6 %	0,6 %	0,8 %	3,6 %	4,5 %	8,6 %	82,4 %	17,6 %
Koko vuosi	84,2 %	1,7 %	0,5 %	0,9 %	3,0 %	3,4 %	6,3 %	86,4 %	13,6 %

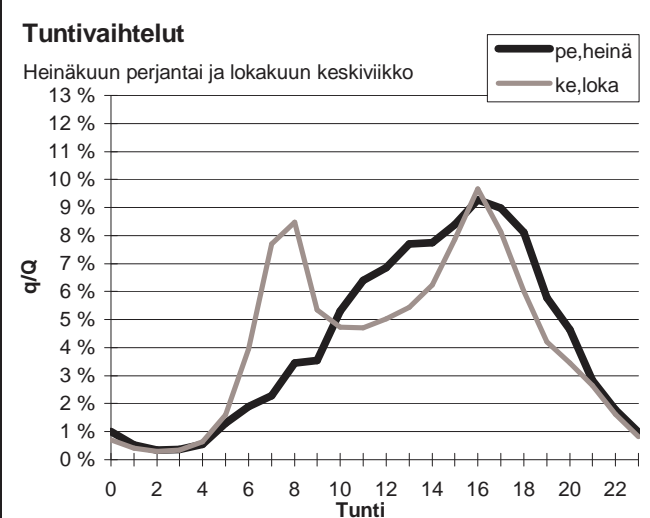
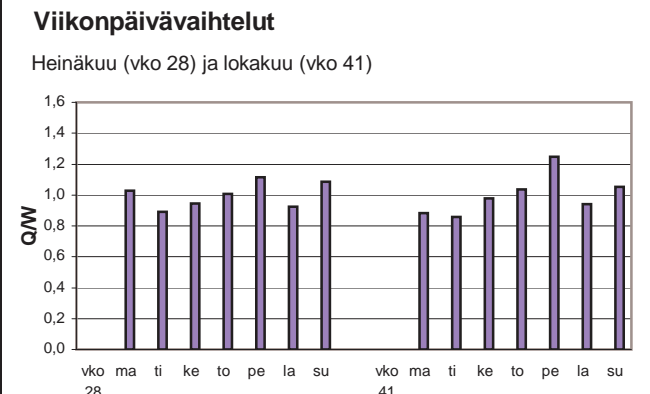
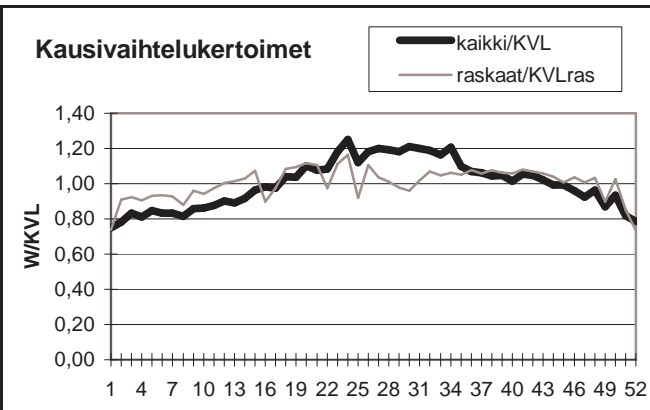

Yöliikenteen osuus (klo 22-07)

Heinäkuu	8,8 %	Lokakuu	10,4 %
----------	-------	---------	--------

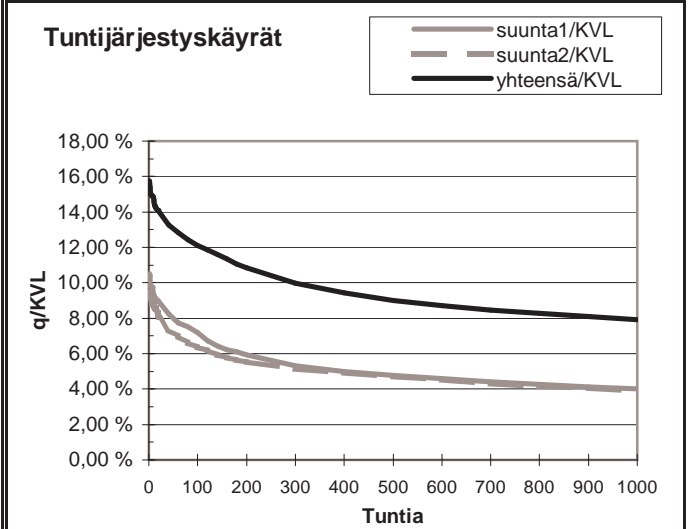
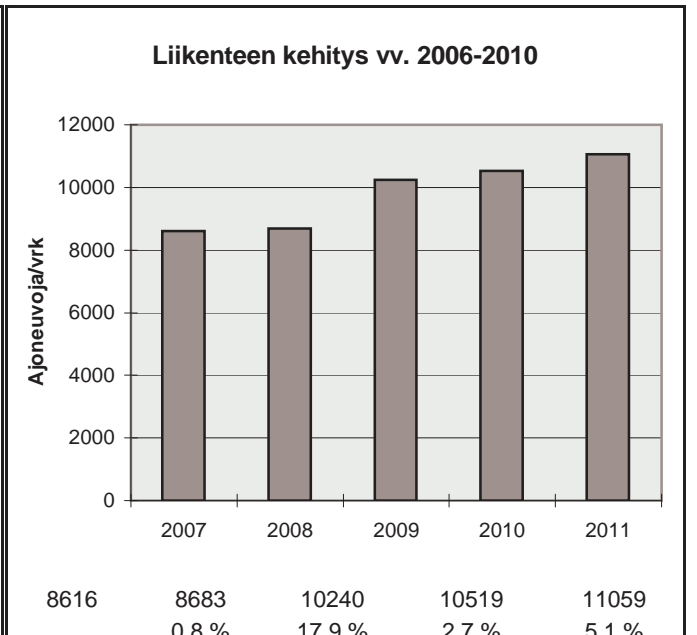

h	q	q/KVL	qras	qras/KVLras
1	1742	15,8 %	182	12,1 %
30	1494	13,5 %	159	10,6 %
100	1339	12,1 %	146	9,7 %
150	1272	11,5 %	140	9,3 %
300	1105	10,0 %	130	8,7 %
1000	877	7,9 %	115	7,7 %
5000	356	3,2 %	44	2,9 %



Vuoden 2011 liikennemäärät:

KVL	19855	KVLras	1305	Tieosa =	102	Suunta1 =	Rauma
KAVL	21951	KAVLras	1675	Etäisyys =	5700	Suunta2 =	Turku
KKVL	20850	KKVLras	1234	Kaistoja =	4		

Liikenteen koostumus:

	Ha	Ha+pk	Ha+av	La	Kaip	Kapp	Katp	Kevyet	Raskaat
Arkiliikenne	90,5 %	1,5 %	0,3 %	0,5 %	3,8 %	1,2 %	2,2 %	92,4 %	7,6 %
Koko vuosi	91,6 %	1,5 %	0,3 %	0,5 %	3,2 %	1,0 %	1,9 %	93,4 %	6,6 %

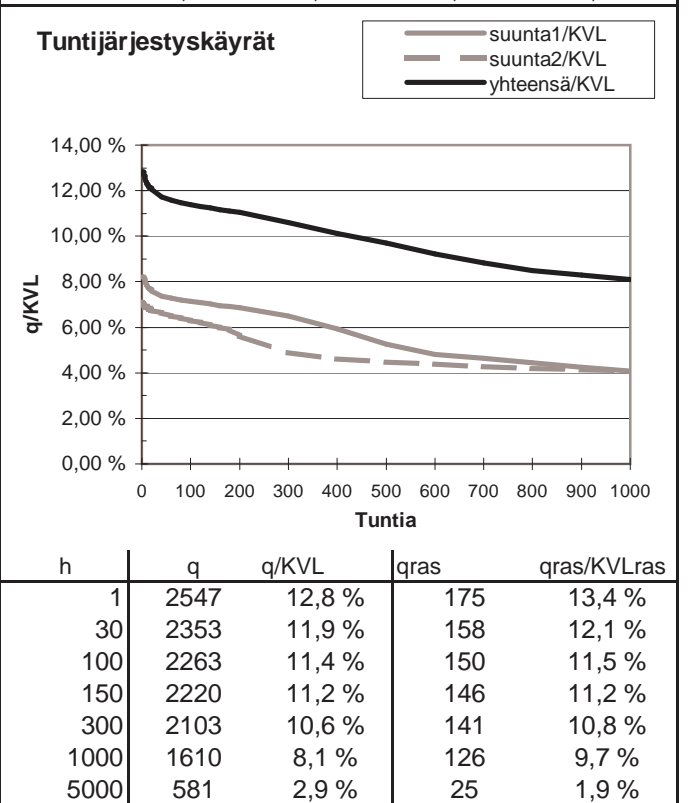
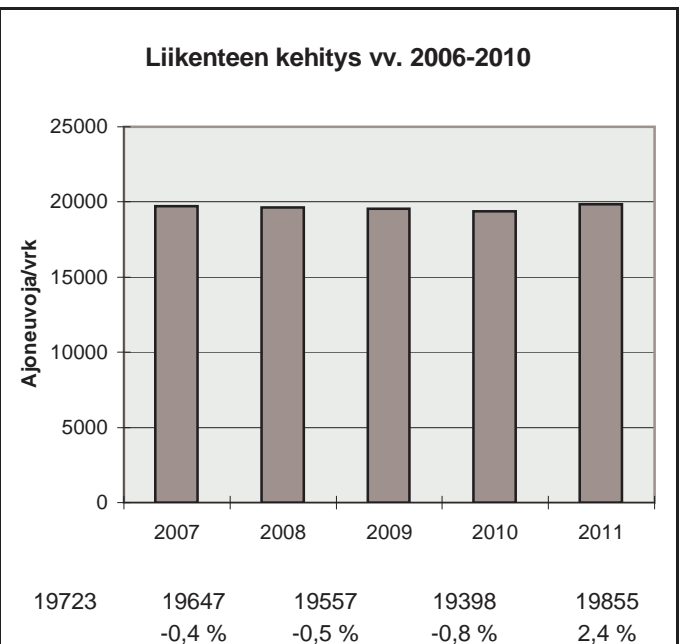
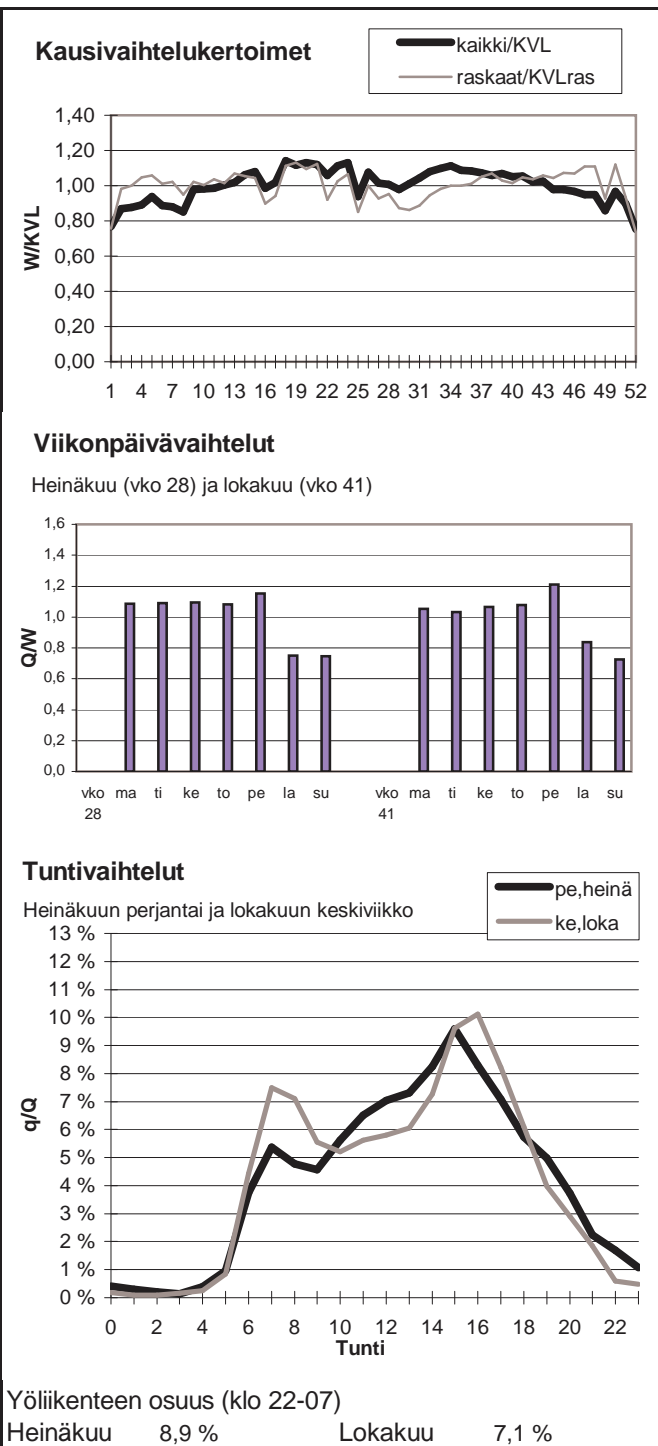

Vuoden 2011 liikennemäärät:

KVL	13005	KVLras	1076	Tieosa =	105	Suunta1 =	Rauma
KAVL	13743	KAVLras	1351	Etäisyys =	1512	Suunta2 =	Turku
KKVL	13728	KKVLras	1014	Kaistoja =	2		

Liikenteen koostumus:

	Ha	Ha+pk	Ha+av	La	Kaip	Kapp	Katp	Kevyet	Raskaat
Arkiliikenne	87,2 %	2,4 %	0,6 %	0,9 %	3,5 %	1,5 %	4,0 %	90,2 %	9,8 %
Koko vuosi	88,8 %	2,4 %	0,5 %	0,8 %	3,0 %	1,2 %	3,2 %	91,7 %	8,3 %

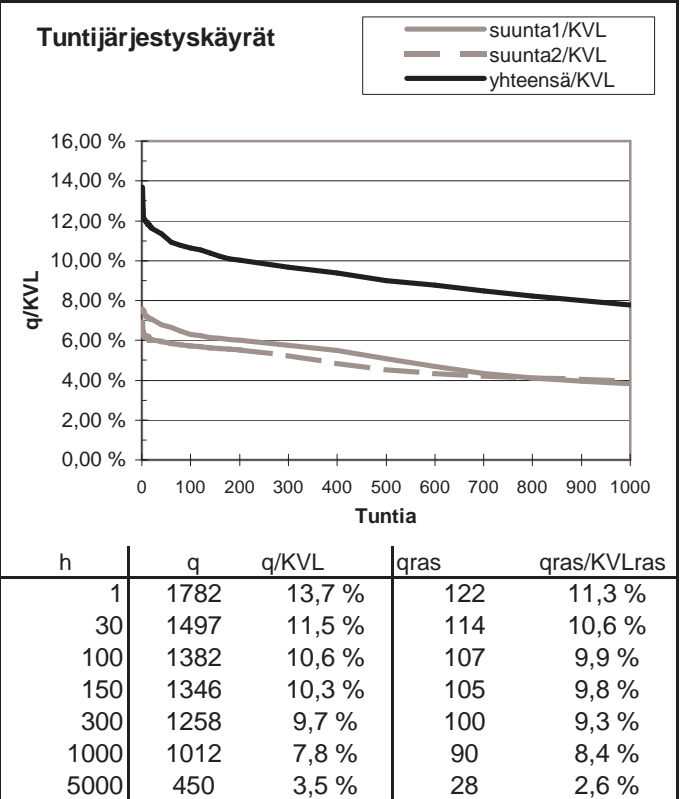
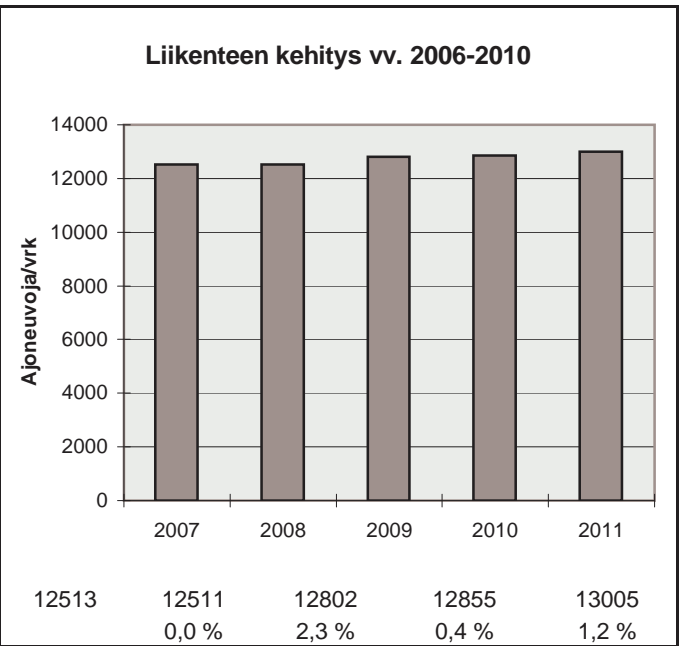
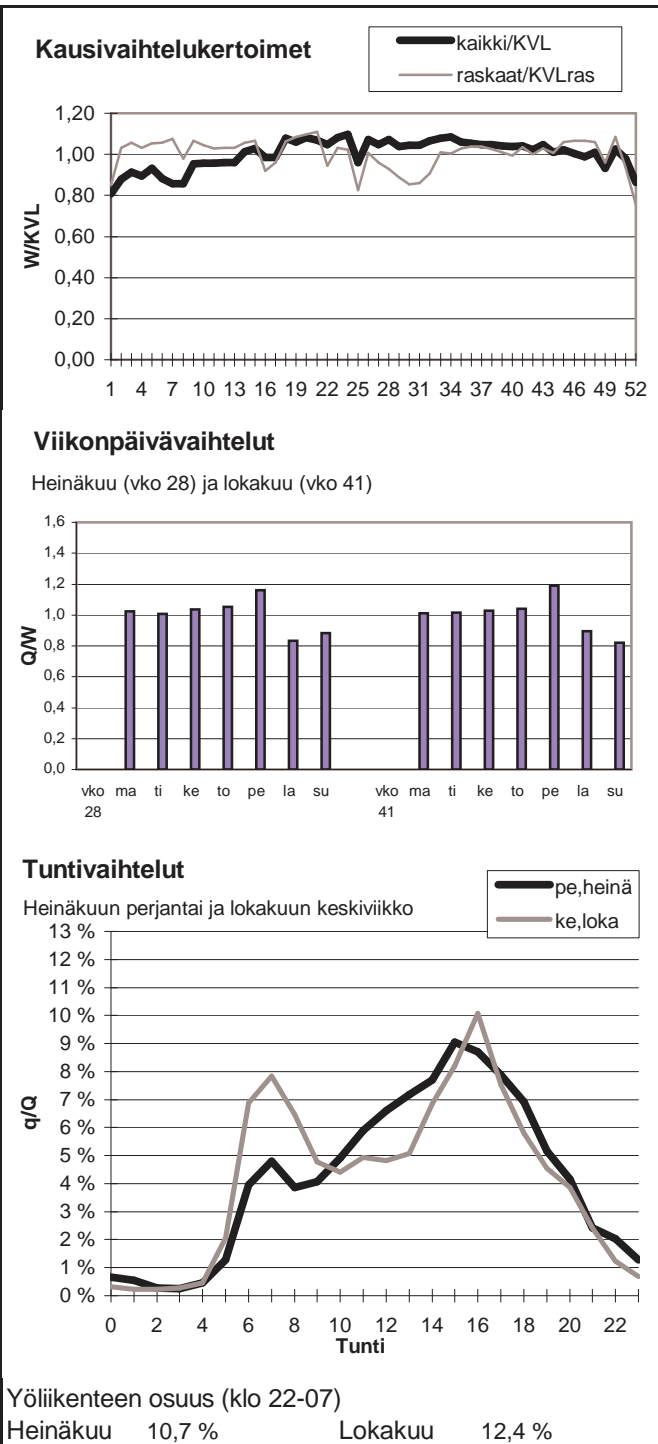

Vuoden 2011 liikennemäärät:

KVL	9598	KVLras	1043	Tieosa = 2	Suunta1 = Piikkiö
KAVL	10747	KAVLras	1382	Etäisyys = 2039	Suunta2 = Naantali
KKVL	10762	KKVLras	1091	Kaistoja = 2	

Liikenteen koostumus:

	Ha	Ha+pk	Ha+av	La	Kaip	Kapp	Katp	Kevyet	Raskaat
Arkiliikenne	84,3 %	2,4 %	0,5 %	0,4 %	4,3 %	2,0 %	6,3 %	87,1 %	12,9 %
Koko vuosi	86,3 %	2,4 %	0,4 %	0,4 %	3,5 %	1,8 %	5,1 %	89,1 %	10,9 %

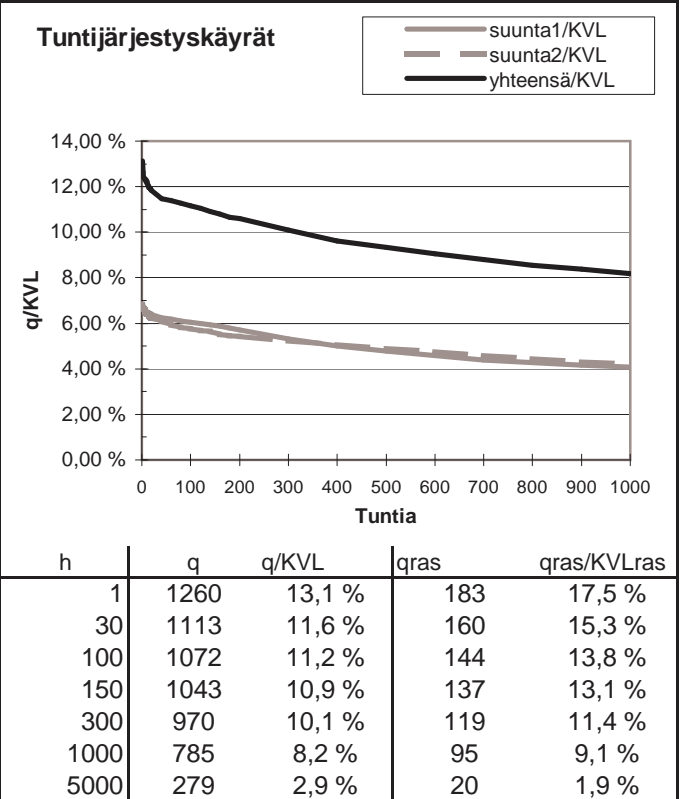
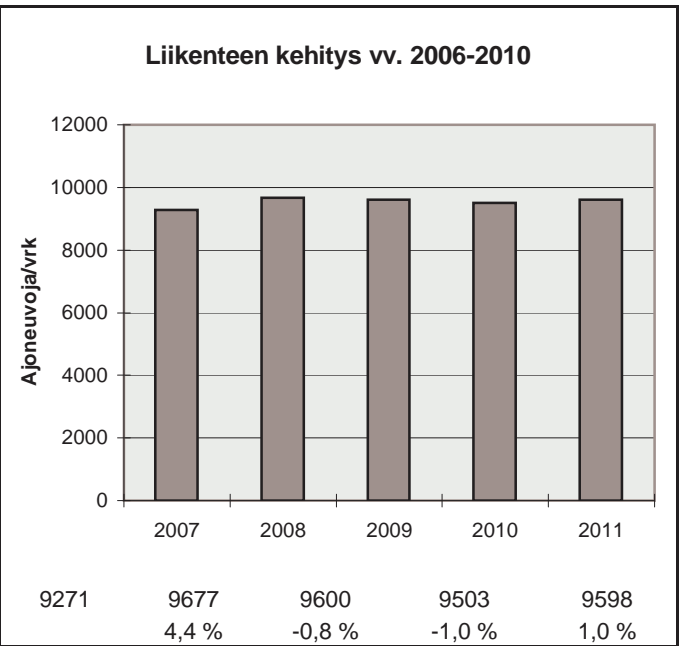
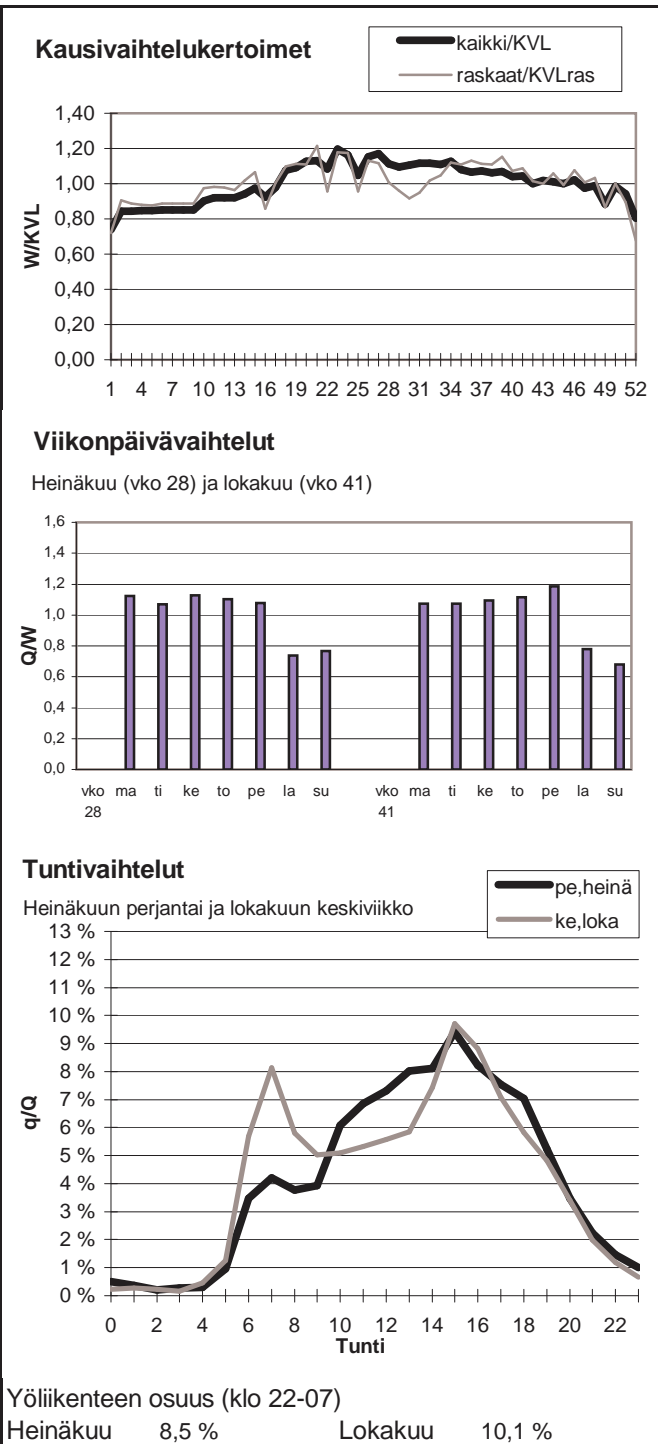

Vuoden 2011 liikennemäärät:

KVL	14314	KVLras	819	Tieosa =	1	Suunta1 =	Naantali
KAVL	15521	KAVLras	1002	Etäisyys =	1320	Suunta2 =	Turku
KKVL	16364	KKVLras	573	Kaistoja =	2		

Liikenteen koostumus:

	Ha	Ha+pk	Ha+av	La	Kaip	Kapp	Katp	Kevyet	Raskaat
Arkiliikenne	92,1 %	1,2 %	0,2 %	0,4 %	3,1 %	0,9 %	2,0 %	93,5 %	6,5 %
Koko vuosi	92,8 %	1,2 %	0,2 %	0,4 %	2,7 %	0,7 %	1,8 %	94,3 %	5,7 %

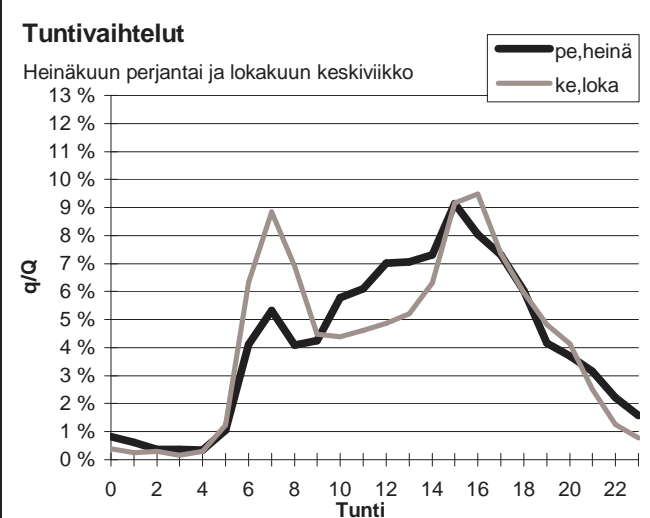
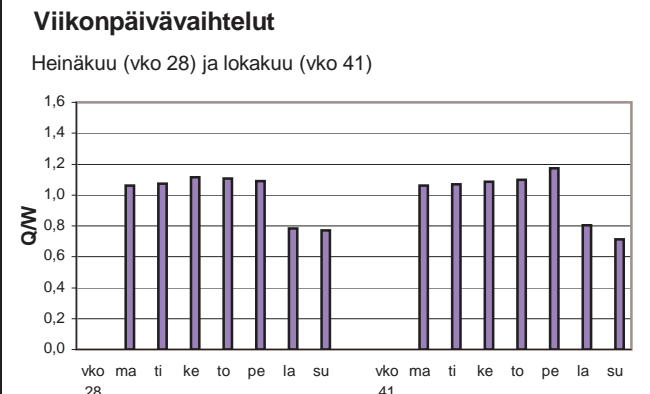
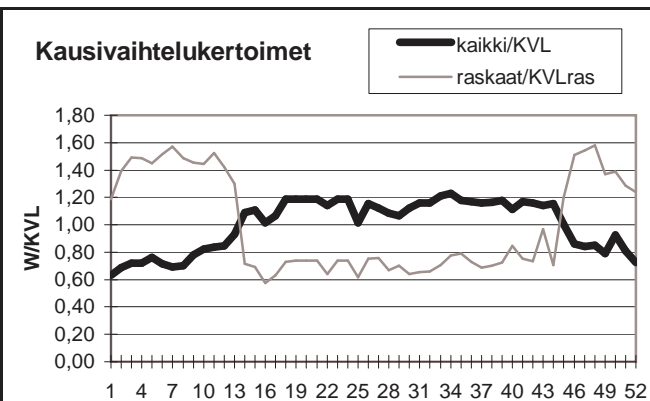

Yöliikenteen osuus (klo 22-07)

Heinäkuu	11,5 %	Lokakuu	11,0 %
----------	--------	---------	--------

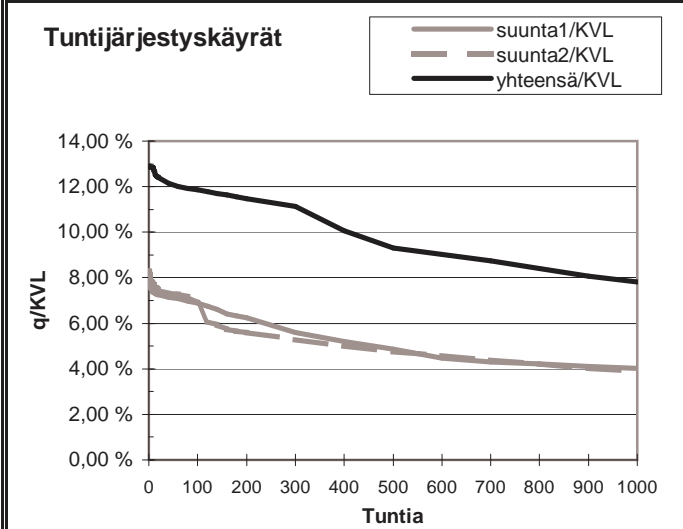
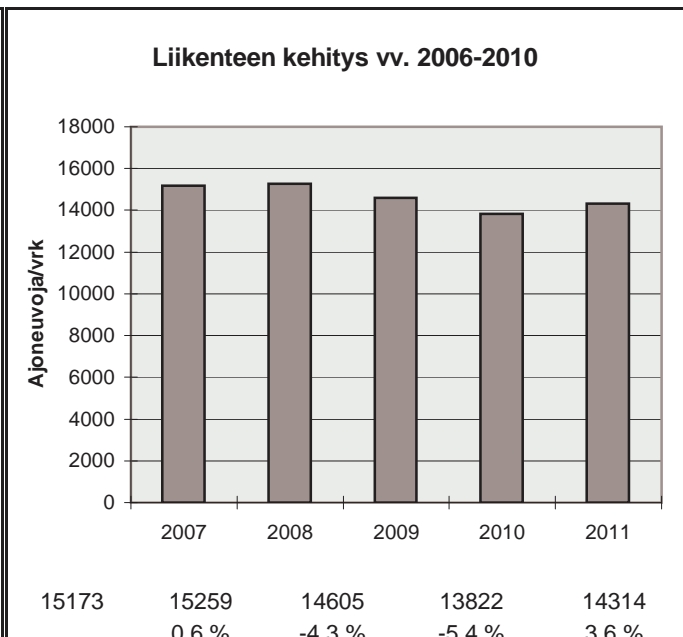

h	q	q/KVL	qras	qras/KVLras
1	1846	12,9 %	234	28,6 %
30	1756	12,3 %	161	19,7 %
100	1697	11,9 %	134	16,4 %
150	1665	11,6 %	124	15,1 %
300	1592	11,1 %	104	12,7 %
1000	1119	7,8 %	73	8,9 %
5000	450	3,1 %	18	2,2 %

Vuoden 2011 liikennemäärät:

KVL	13563	KVLras	689	Tieosa =	2	Suunta1 =	Hämeenlinna
KAVL	14794	KAVLras	899	Etäisyys =	649	Suunta2 =	Turku
KKVL	13467	KKVLras	698	Kaistoja =	2		

Liikenteen koostumus:

	Ha	Ha+pk	Ha+av	La	Kaip	Kapp	Katp	Kevyet	Raskaat
Arkiliikenne	92,2 %	1,6 %	0,2 %	0,8 %	2,2 %	0,7 %	2,4 %	93,9 %	6,1 %
Koko vuosi	93,1 %	1,6 %	0,2 %	0,8 %	1,9 %	0,6 %	1,9 %	94,9 %	5,1 %

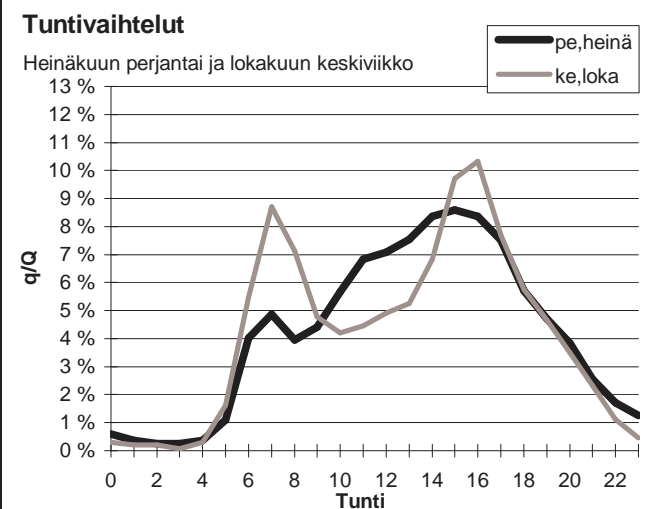
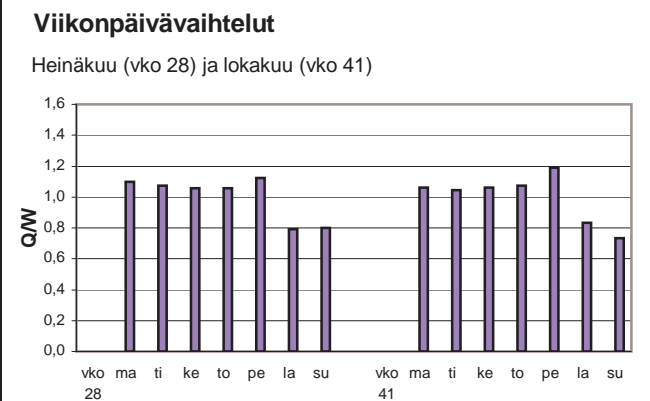
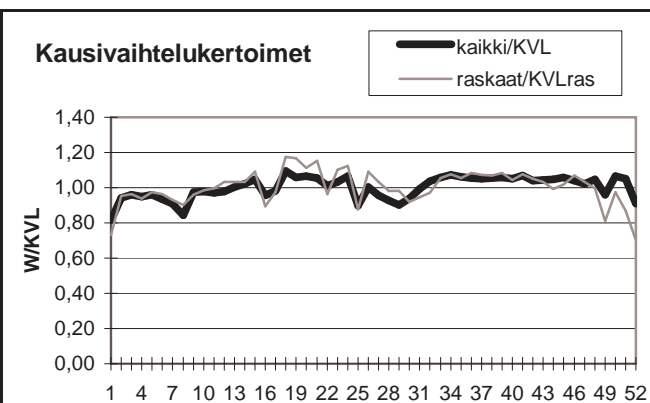

Yöliikenteen osuus (klo 22-07)

Heinäkuu	9,9 %	Lokakuu	9,8 %
----------	-------	---------	-------

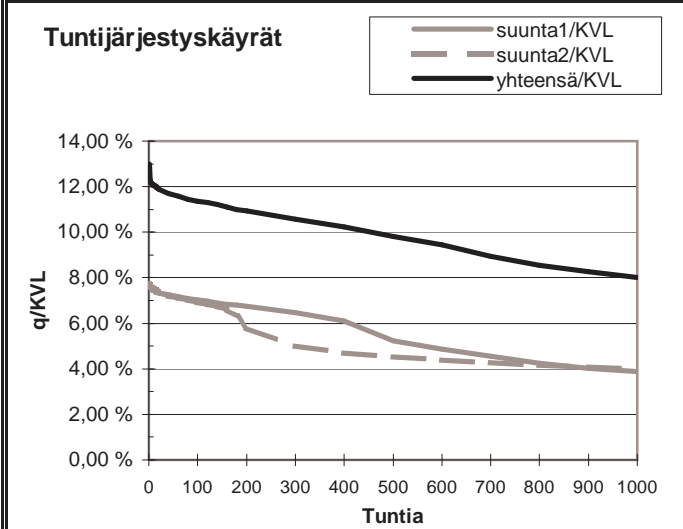
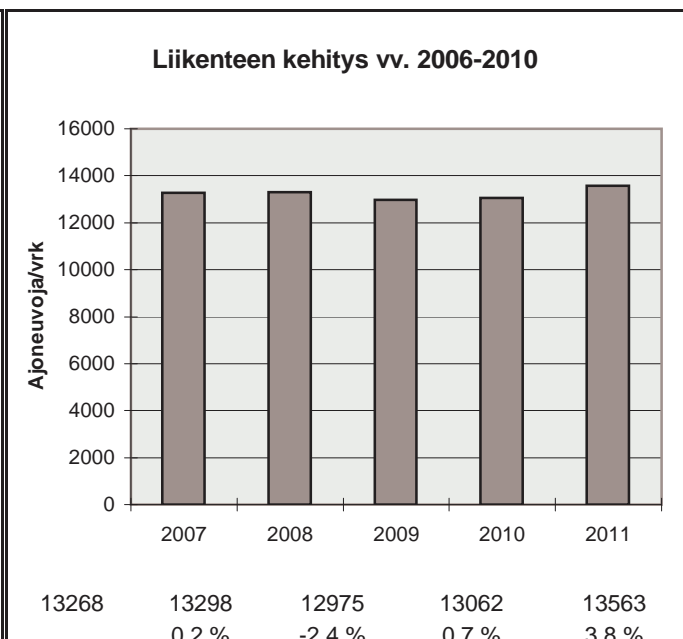

h	q	q/KVL	qras	qras/KVLras
1	1763	13,0 %	97	14,1 %
30	1597	11,8 %	82	11,9 %
100	1541	11,4 %	76	11,0 %
150	1512	11,1 %	74	10,7 %
300	1433	10,6 %	70	10,2 %
1000	1087	8,0 %	62	9,0 %
5000	434	3,2 %	15	2,2 %

Vuoden 2011 liikennemäärät:

KVL	10728	KVLras	645	Tieosa =	1	Suunta1 =	Kuusisto
KAVL	11519	KAVLras	859	Etäisyys =	7180	Suunta2 =	Kaarina
KKVL	12561	KKVLras	673	Kaistoja =	2		

Liikenteen koostumus:

	Ha	Ha+pk	Ha+av	La	Kaip	Kapp	Katp	Kevyet	Raskaat
Arkiliikenne	90,3 %	2,0 %	0,2 %	1,0 %	2,5 %	0,6 %	3,3 %	92,5 %	7,5 %
Koko vuosi	91,6 %	2,2 %	0,2 %	1,0 %	2,0 %	0,5 %	2,5 %	94,0 %	6,0 %

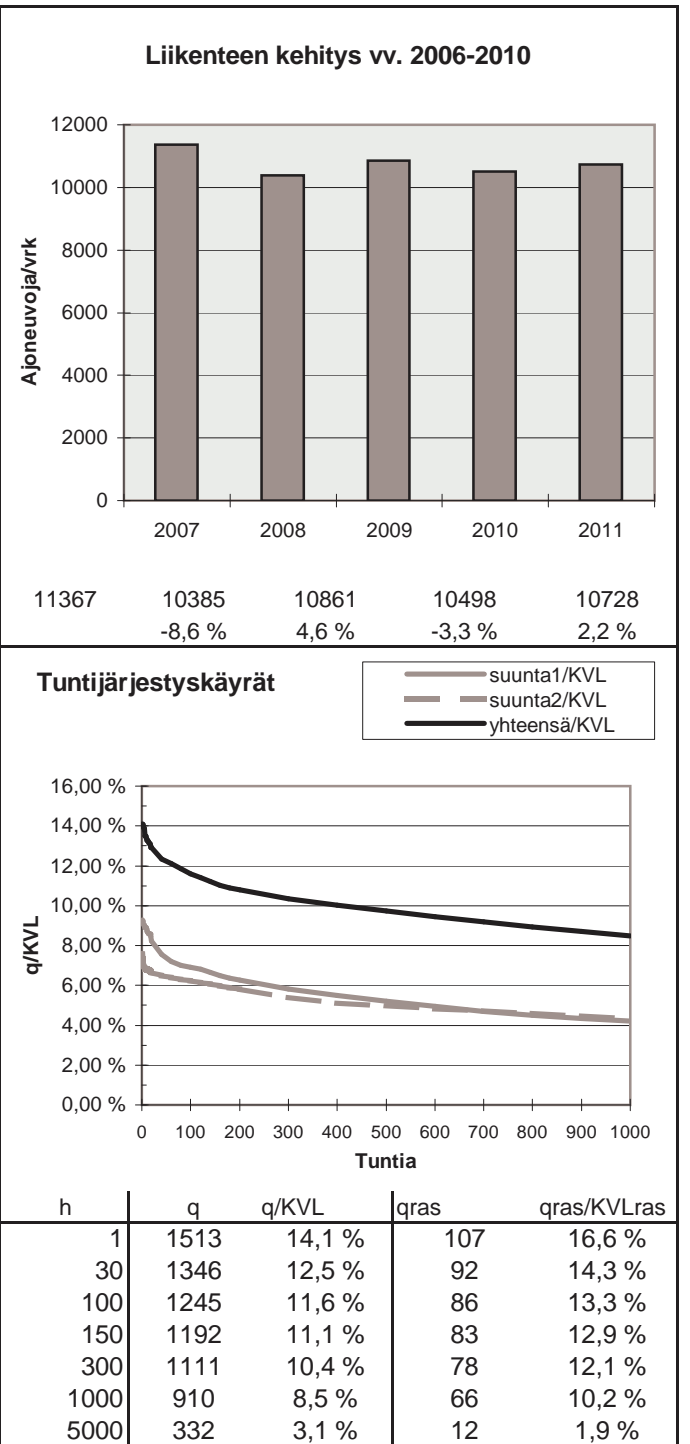
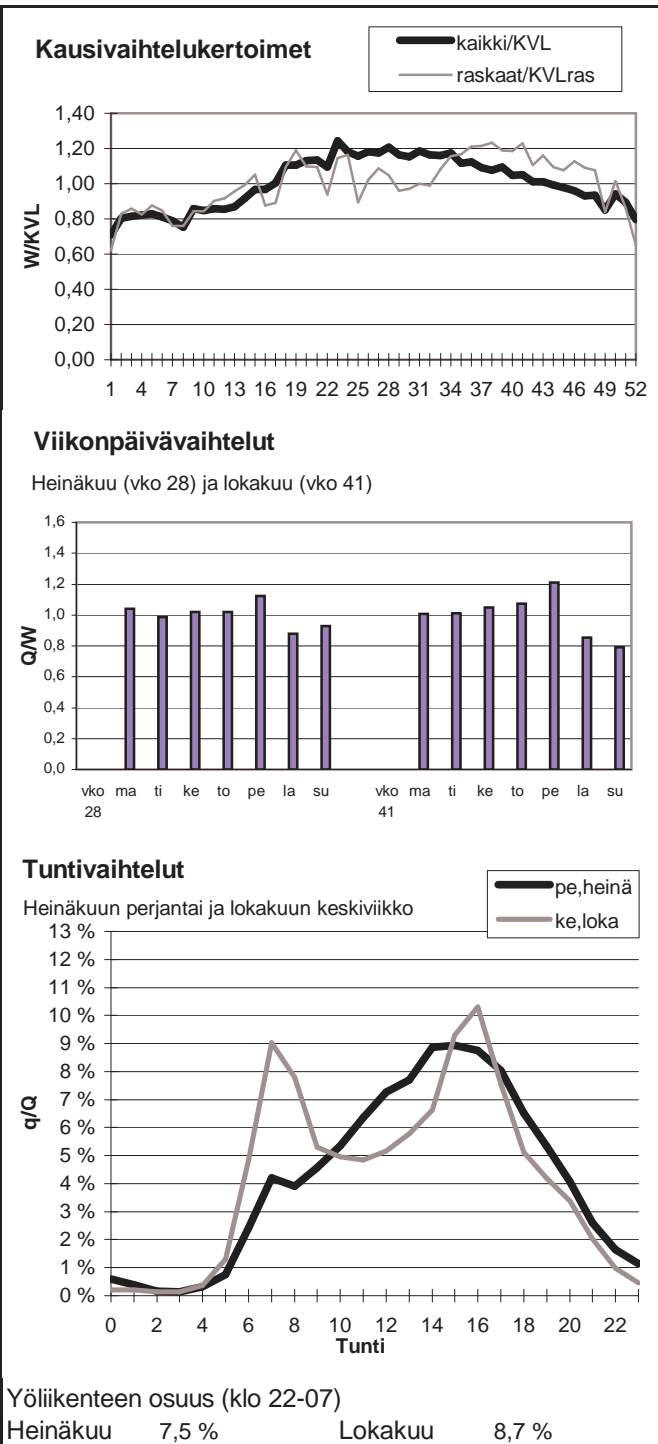

Vuoden 2011 liikennemäärät:

KVL	1753	KVLras	84	Tieosa =	8	Suunta1 =	Nauvo
KAVL	1709	KAVLras	108	Etäisyys =	4614	Suunta2 =	Parainen
KKVL	2764	KKVLras	106	Kaistoja =	2		

Liikenteen koostumus:

	Ha	Ha+pk	Ha+av	La	Kaip	Kapp	Katp	Kevyet	Raskaat
Arkiliikenne	88,8 %	4,3 %	0,5 %	1,0 %	3,8 %	0,3 %	1,3 %	93,7 %	6,3 %
Koko vuosi	90,1 %	4,6 %	0,5 %	0,8 %	2,8 %	0,2 %	0,9 %	95,2 %	4,8 %

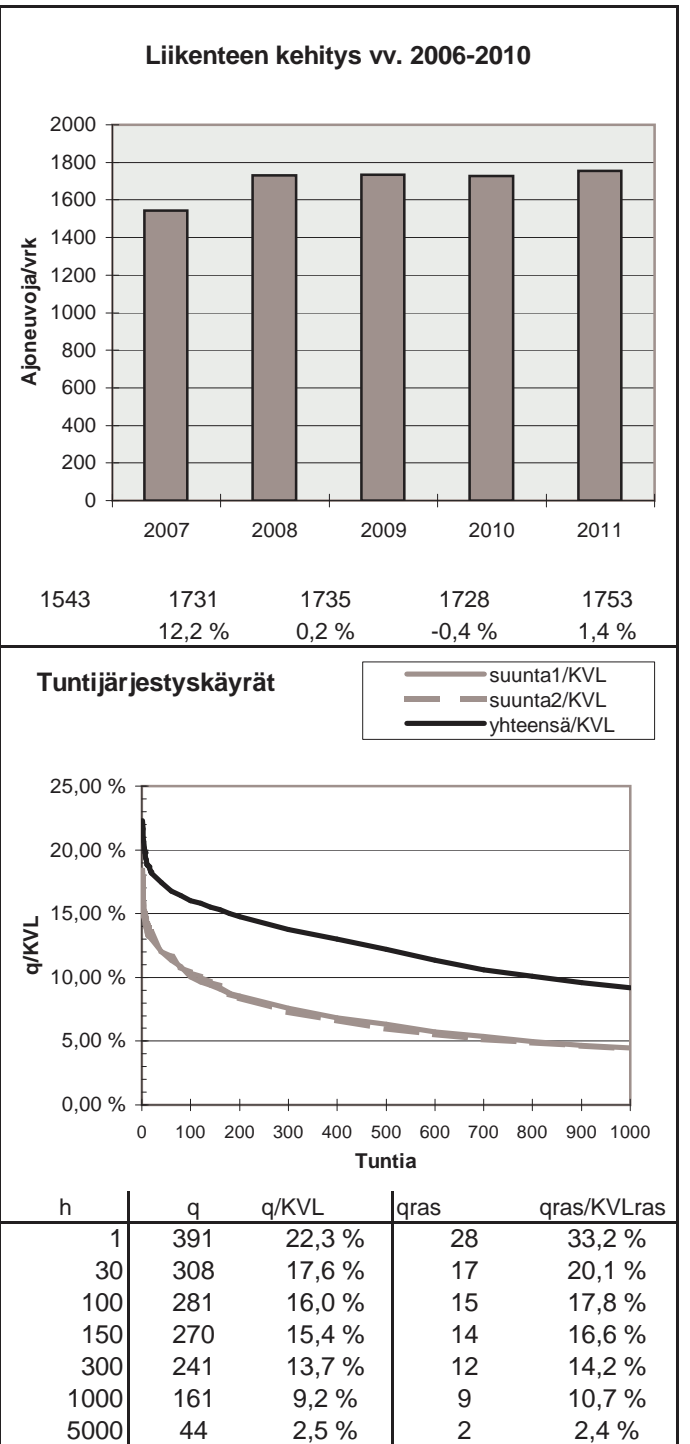
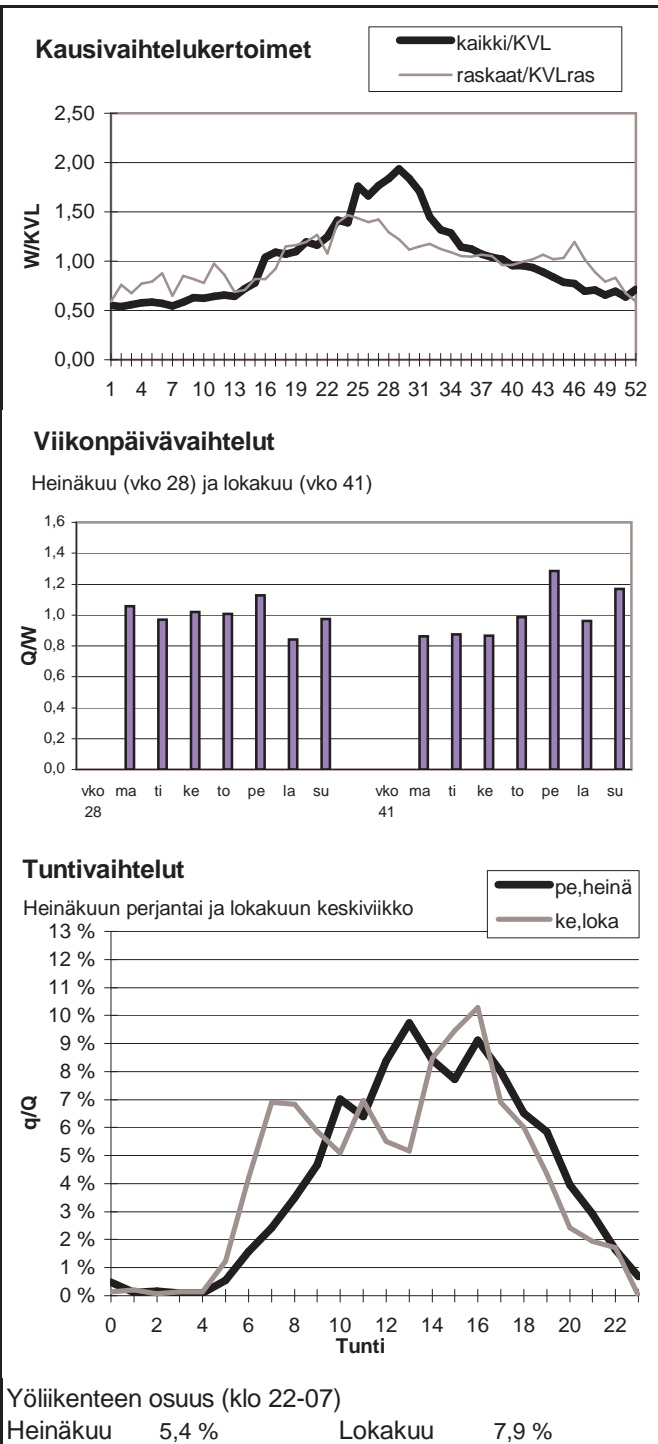

Vuoden 2011 liikennemäärät:

KVL	11976	KVLras	1421	Tieosa =	21	Suunta1 =	Turku
KAVL	11566	KAVLras	1808	Etäisyys =	4143	Suunta2 =	Helsinki
KKVL	14046	KKVLras	1488	Kaistoja =	4		

Liikenteen koostumus:

	Ha	Ha+pk	Ha+av	La	Kaip	Kapp	Katp	Kevyet	Raskaat
Arkiliikenne	82,9 %	1,1 %	0,4 %	1,0 %	2,9 %	5,0 %	6,7 %	84,4 %	15,6 %
Koko vuosi	86,5 %	1,3 %	0,3 %	1,0 %	2,3 %	3,8 %	4,8 %	88,1 %	11,9 %

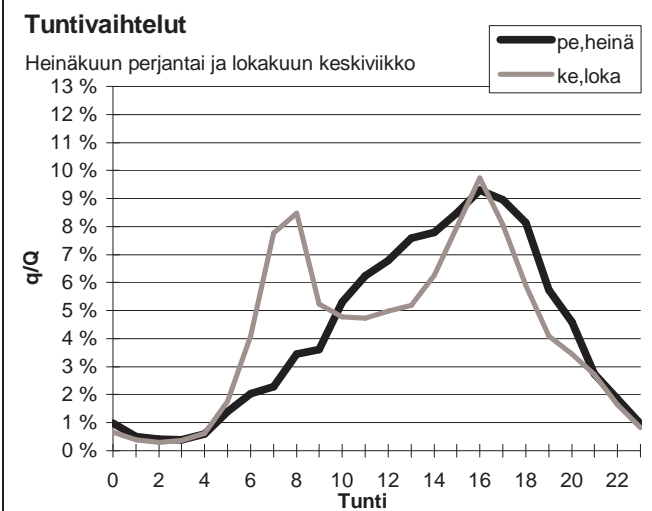
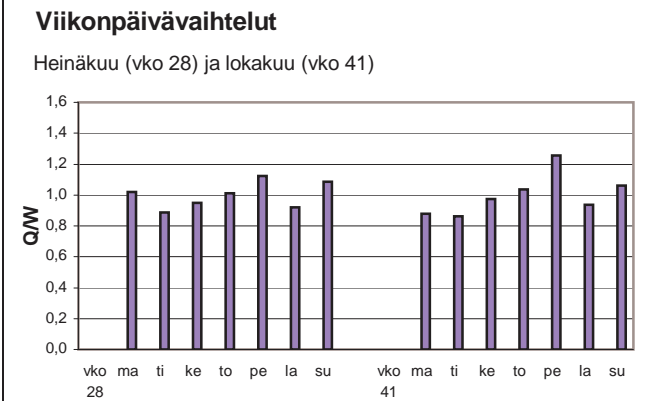
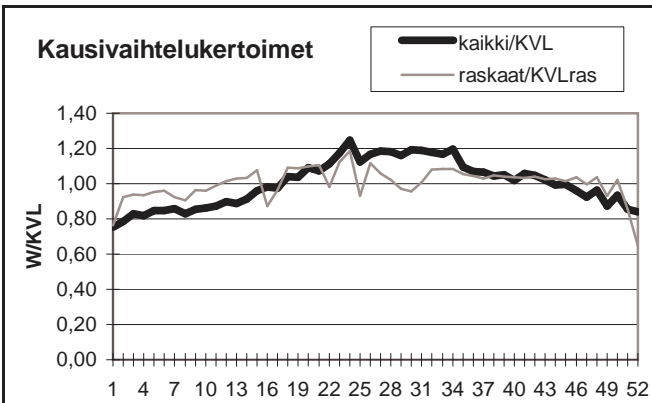

Yöliikenteen osuus (klo 22-07)

Heinäkuu	9,1 %	Lokakuu	10,6 %
----------	-------	---------	--------

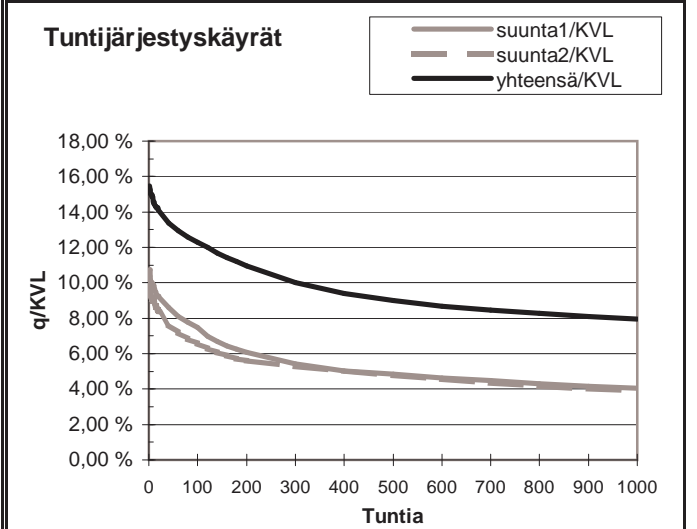
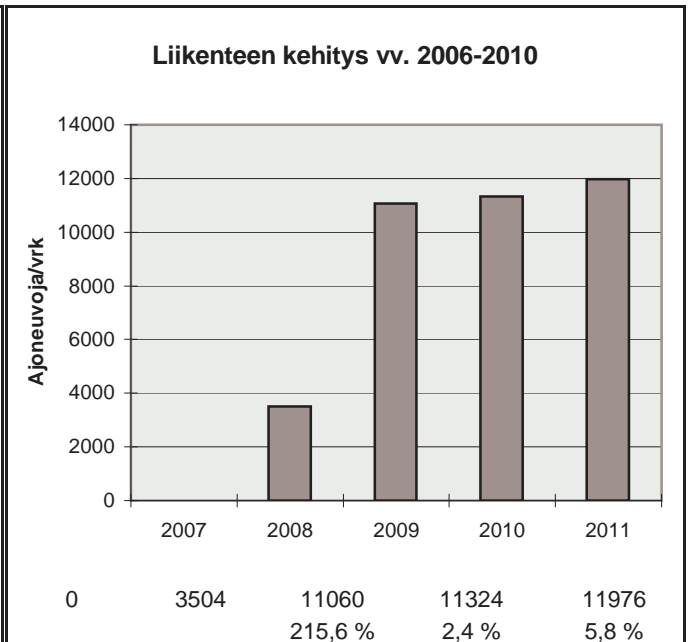

h	q	q/KVL	qras	qras/KVLras
1	1852	15,5 %	174	12,2 %
30	1653	13,8 %	151	10,6 %
100	1470	12,3 %	139	9,8 %
150	1386	11,6 %	135	9,5 %
300	1201	10,0 %	125	8,8 %
1000	952	7,9 %	110	7,7 %
5000	392	3,3 %	41	2,9 %



Vuoden 2011 liikennemäärät:

KVL	12063	KVLras	1429	Tieosa =	20	Suunta1 =	Turku
KAVL	11640	KAVLras	1828	Etäisyys =	6303	Suunta2 =	Helsinki
KKVL	14199	KKVLras	1498	Kaistoja =	4		

Liikenteen koostumus:

	Ha	Ha+pk	Ha+av	La	Kaip	Kapp	Katp	Kevyet	Raskaat
Arkiliikenne	82,8 %	1,1 %	0,4 %	1,0 %	2,9 %	5,1 %	6,7 %	84,3 %	15,7 %
Koko vuosi	86,5 %	1,3 %	0,3 %	1,0 %	2,2 %	3,9 %	4,7 %	88,2 %	11,8 %

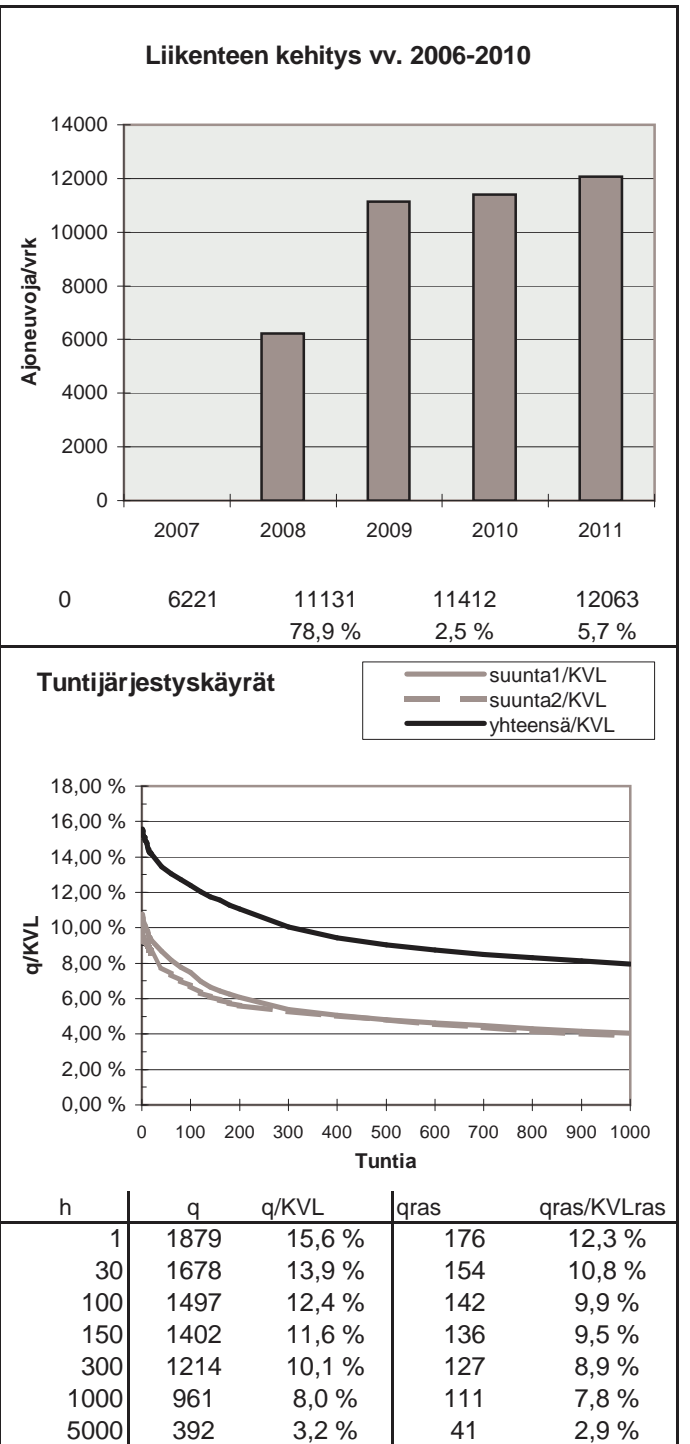
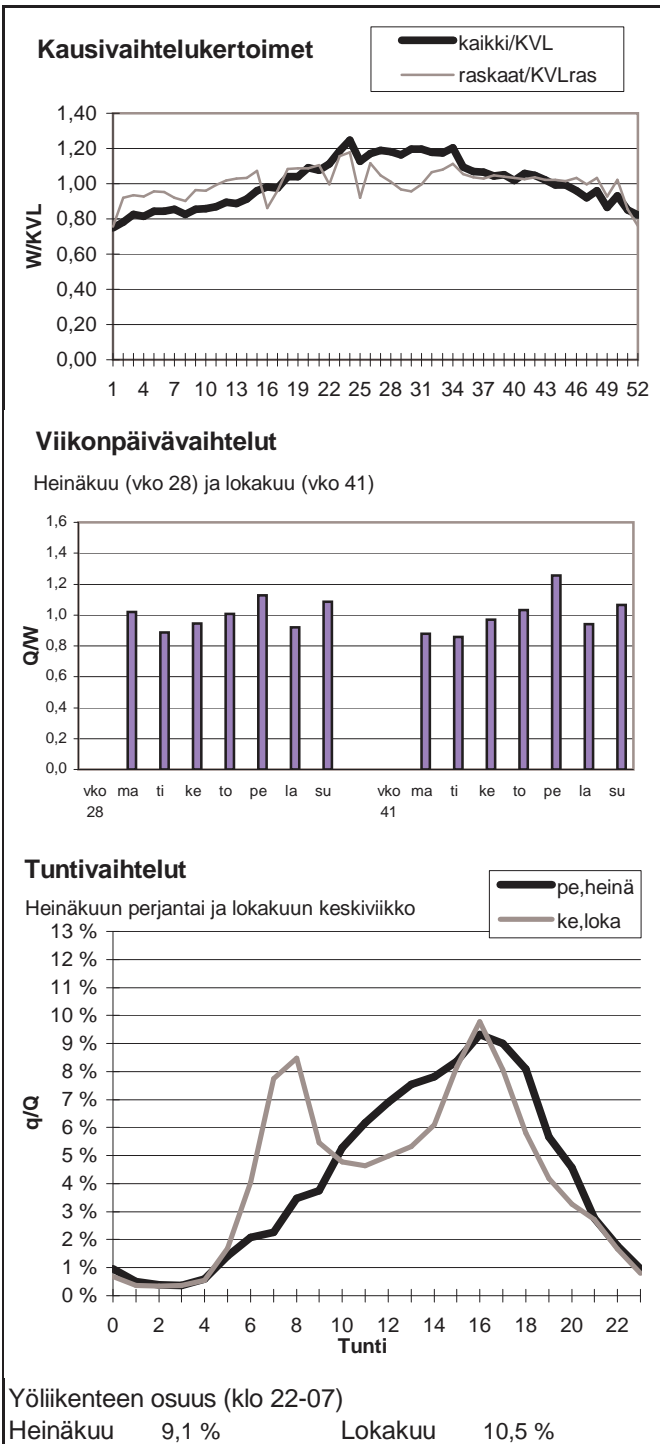

Vuoden 2011 liikennemäärät:

KVL	11857	KVLras	1604	Tieosa =	18	Suunta1 =	Turku
KAVL	11368	KAVLras	1978	Etäisyys =	4586	Suunta2 =	Helsinki
KKVL	13884	KKVLras	1754	Kaistoja =	4		

Liikenteen koostumus:

	Ha	Ha+pk	Ha+av	La	Kaip	Kapp	Katp	Kevyet	Raskaat
Arkiliikenne	80,3 %	1,6 %	0,6 %	0,9 %	3,9 %	4,6 %	8,0 %	82,6 %	17,4 %
Koko vuosi	84,2 %	1,7 %	0,6 %	1,0 %	3,3 %	3,4 %	5,9 %	86,5 %	13,5 %

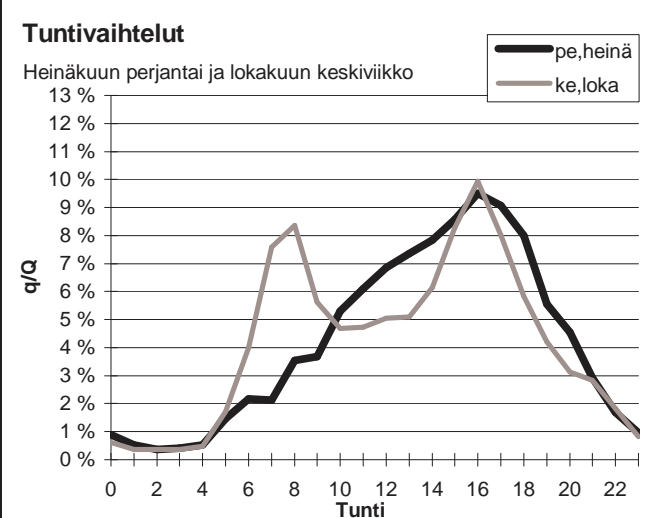
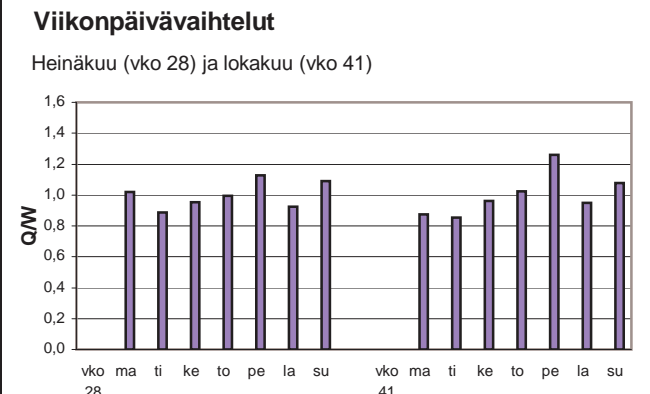
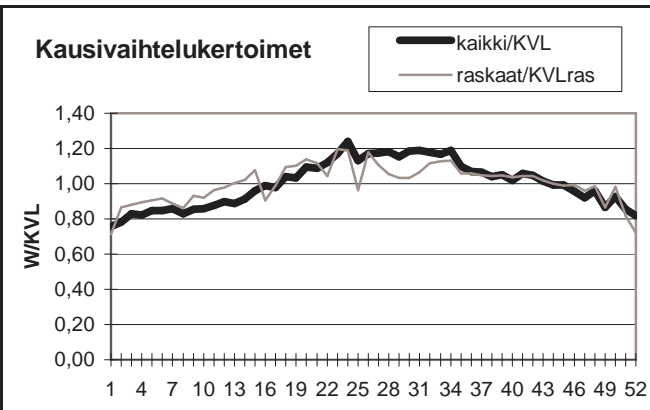

Yöliikenteen osuus (klo 22-07)

Heinäkuu	9,0 %	Lokakuu	10,5 %
----------	-------	---------	--------

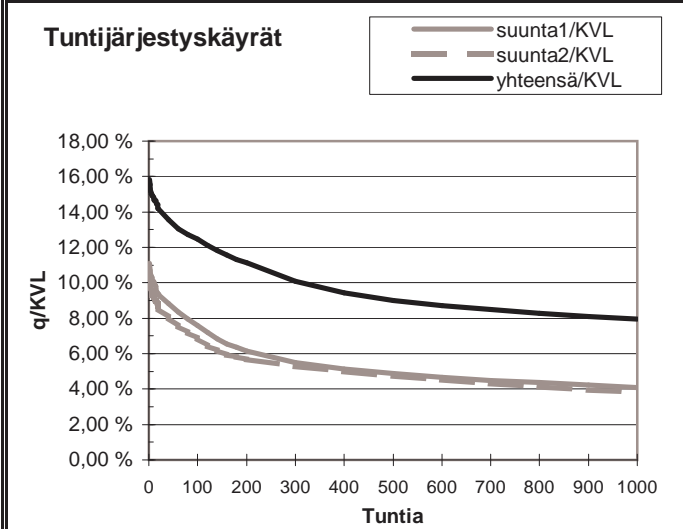
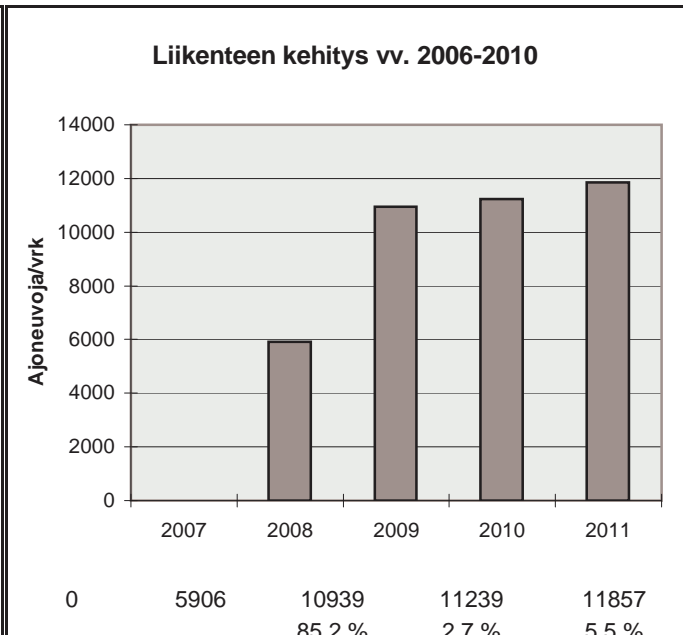

h	q	q/KVL	qras	qras/KVLras
1	1878	15,8 %	181	11,3 %
30	1647	13,9 %	160	10,0 %
100	1478	12,5 %	150	9,4 %
150	1388	11,7 %	146	9,1 %
300	1197	10,1 %	138	8,6 %
1000	944	8,0 %	124	7,7 %
5000	387	3,3 %	50	3,1 %

Vuoden 2011 liikennemäärät:

KVL	12347	KVLras	1447	Tieosa =	17	Suunta1 =	Turku
KAVL	11836	KAVLras	1846	Etäisyys =	2205	Suunta2 =	Helsinki
KKVL	14619	KKVLras	1519	Kaistoja =	4		

Liikenteen koostumus:

	Ha	Ha+pk	Ha+av	La	Kaip	Kapp	Katp	Kevyet	Raskaat
Arkiliikenne	82,8 %	1,2 %	0,4 %	1,0 %	2,8 %	5,2 %	6,6 %	84,4 %	15,6 %
Koko vuosi	86,6 %	1,4 %	0,3 %	1,0 %	2,2 %	3,9 %	4,6 %	88,3 %	11,7 %

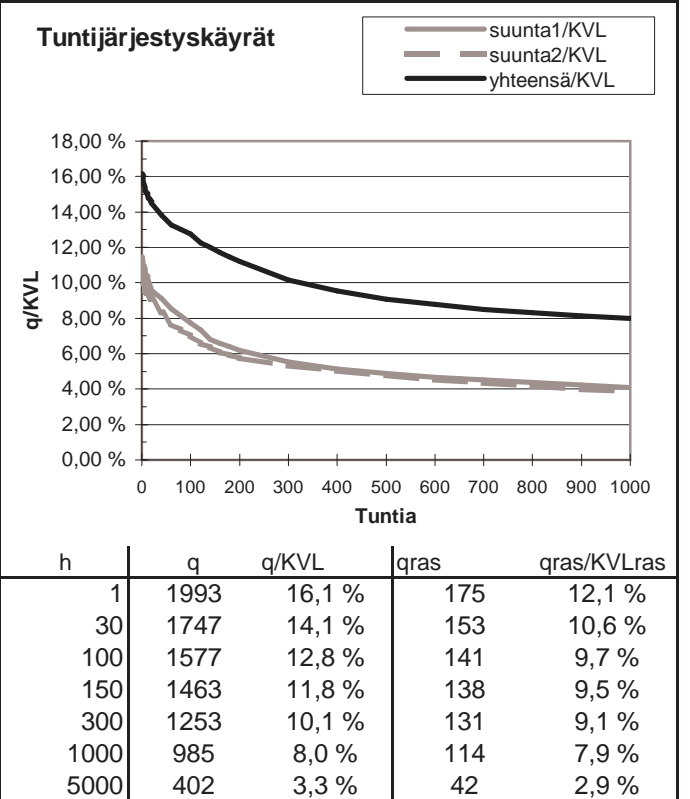
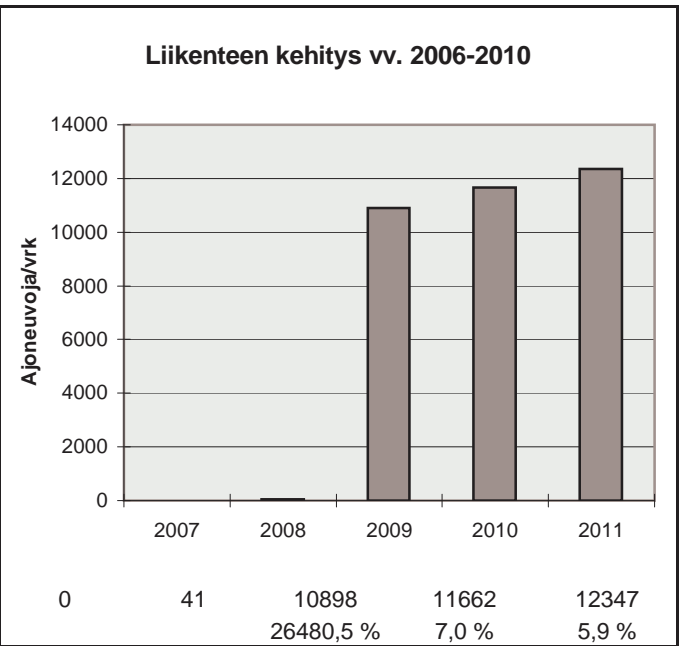
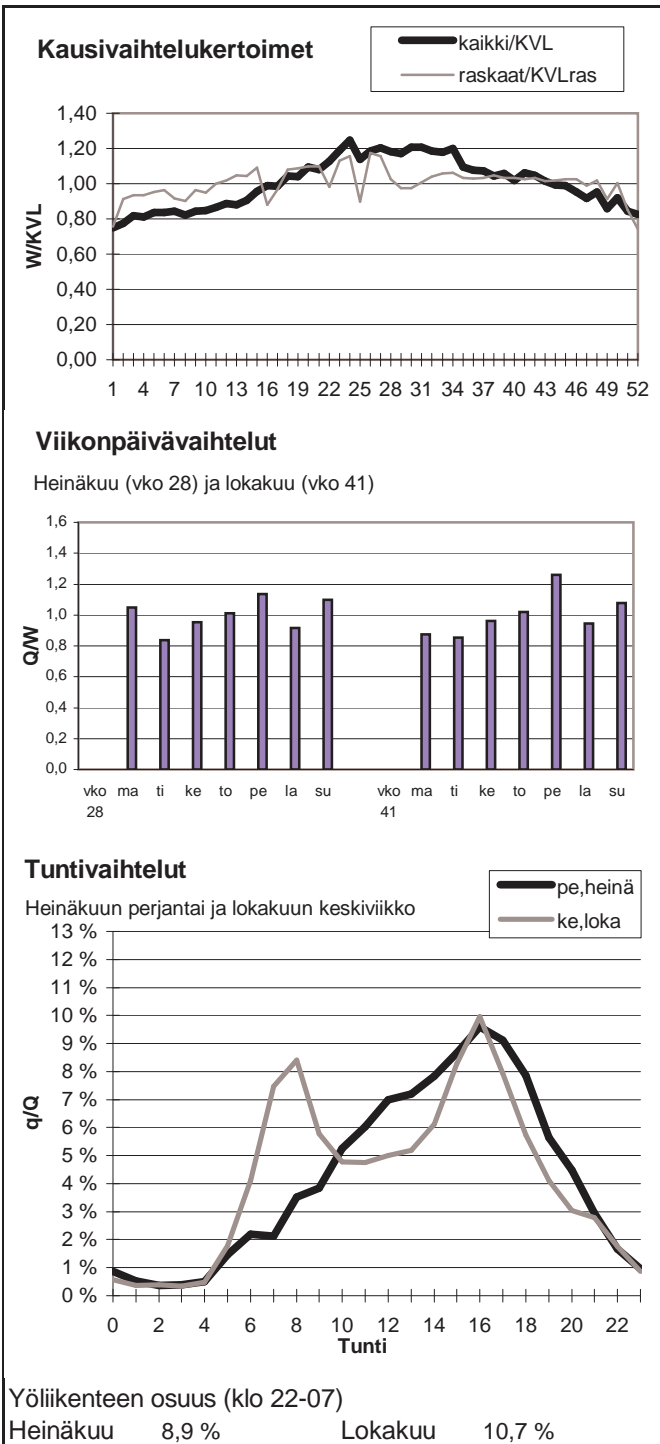

Vuoden 2011 liikennemäärät:

KVL	12363	KVLras	1443	Tieosa =	15	Suunta1 =	Turku
KAVL	11840	KAVLras	1838	Etäisyys =	3515	Suunta2 =	Helsinki
KKVL	14659	KKVLras	1516	Kaistoja =	4		

Liikenteen koostumus:

	Ha	Ha+pk	Ha+av	La	Kaip	Kapp	Katp	Kevyet	Raskaat
Arkiliikenne	82,9 %	1,2 %	0,4 %	1,1 %	2,8 %	5,0 %	6,7 %	84,5 %	15,5 %
Koko vuosi	86,6 %	1,4 %	0,4 %	1,1 %	2,2 %	3,7 %	4,7 %	88,3 %	11,7 %

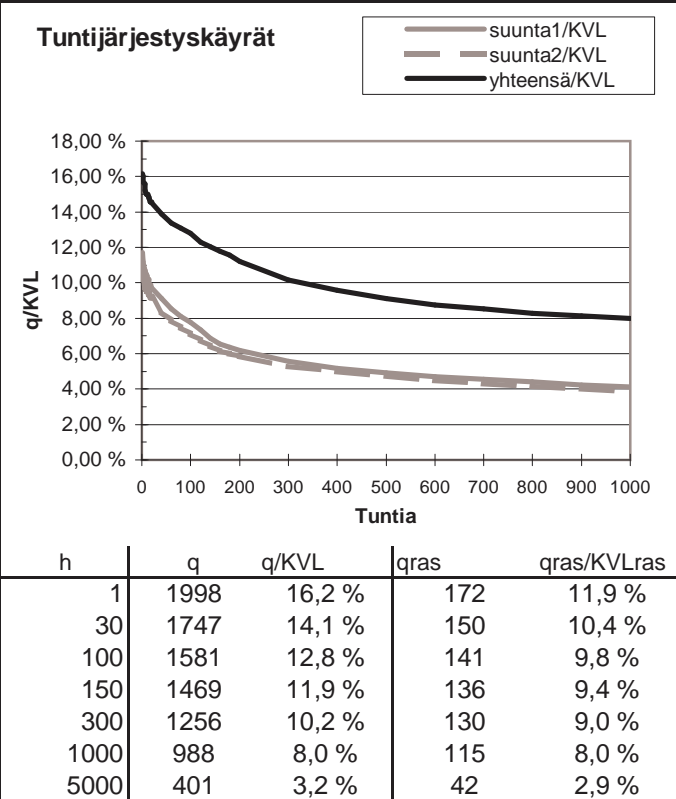
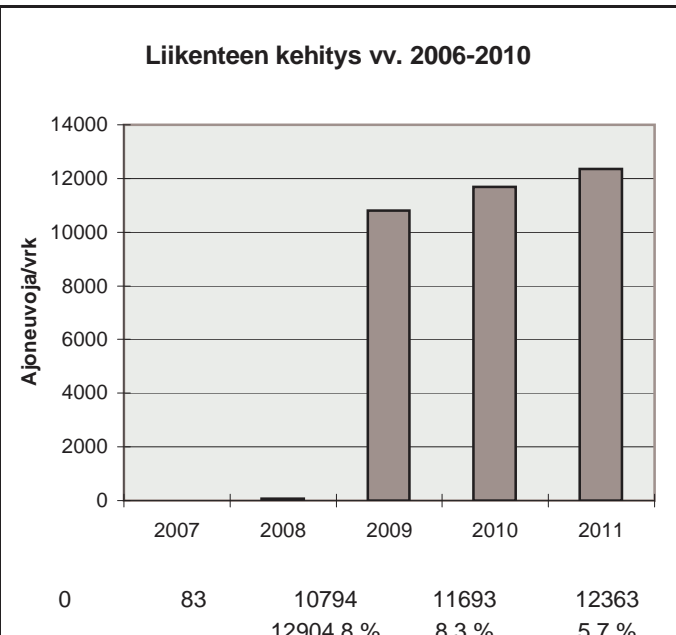
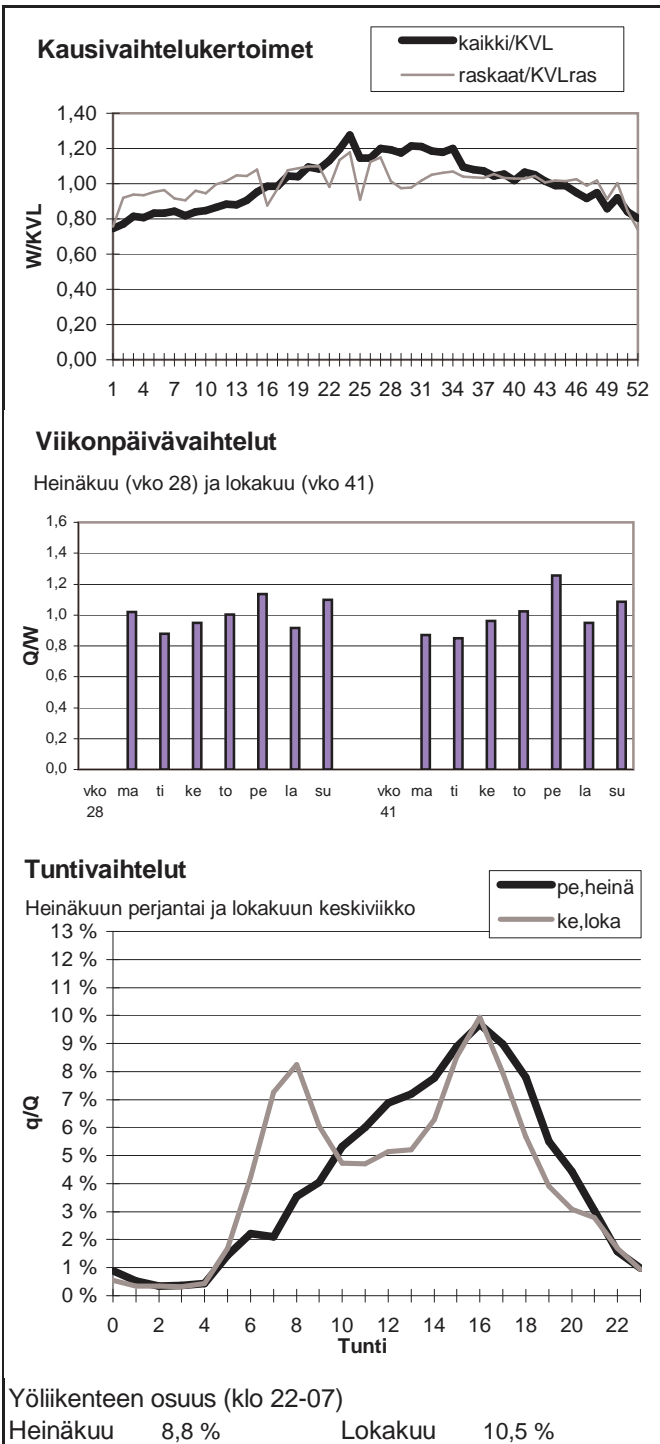

Vuoden 2011 liikennemäärät:

KVL	14001	KVLras	1485	Tieosa =	14	Suunta1 =	Turku
KAVL	13475	KAVLras	1891	Etäisyys =	2233	Suunta2 =	Helsinki
KKVL	16583	KKVLras	1557	Kaistoja =	4		

Liikenteen koostumus:

	Ha	Ha+pk	Ha+av	La	Kaip	Kapp	Katp	Kevyet	Raskaat
Arkiliikenne	84,3 %	1,3 %	0,3 %	0,8 %	2,9 %	4,6 %	5,7 %	86,0 %	14,0 %
Koko vuosi	87,6 %	1,4 %	0,3 %	0,8 %	2,3 %	3,5 %	4,0 %	89,4 %	10,6 %

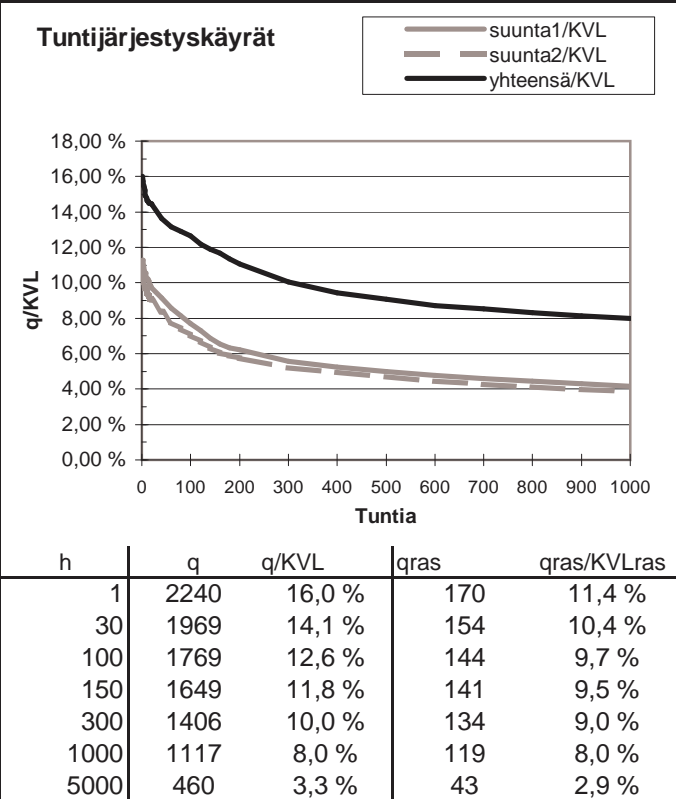
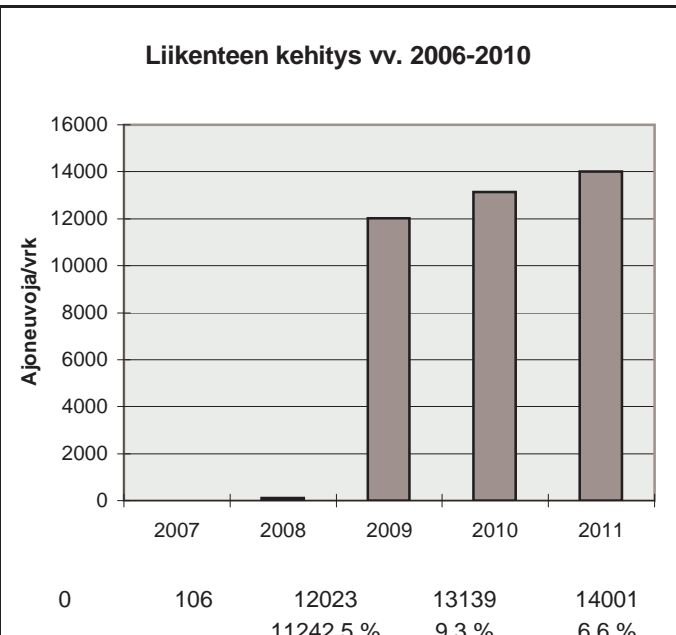
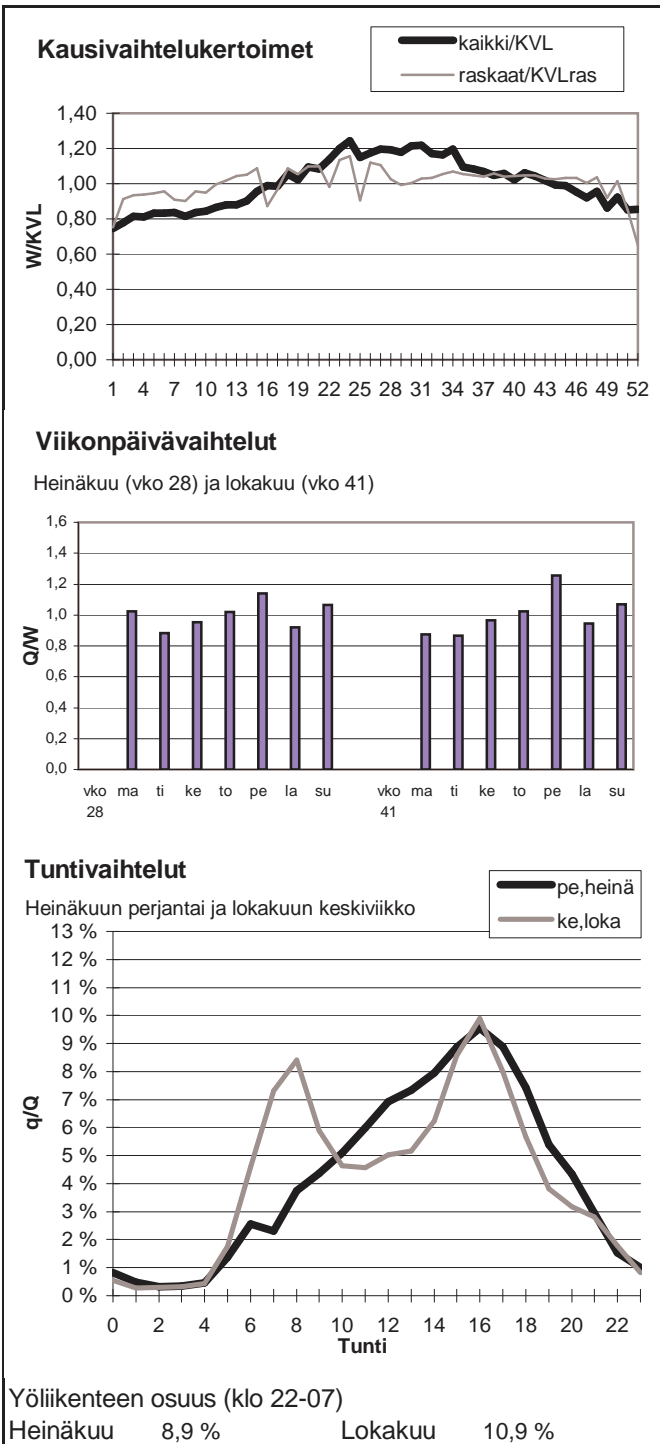

Vuoden 2011 liikennemäärät:

KVL	15842	KVLras	1578	Tieosa =	12	Suunta1 =	Turku
KAVL	15447	KAVLras	2013	Etäisyys =	2234	Suunta2 =	Helsinki
KKVL	18562	KKVLras	1655	Kaistoja =	4		

Liikenteen koostumus:

	Ha	Ha+pk	Ha+av	La	Kaip	Kapp	Katp	Kevyet	Raskaat
Arkiliikenne	85,3 %	1,3 %	0,3 %	0,9 %	2,8 %	4,0 %	5,4 %	87,0 %	13,0 %
Koko vuosi	88,3 %	1,5 %	0,3 %	0,9 %	2,2 %	3,0 %	3,9 %	90,0 %	10,0 %

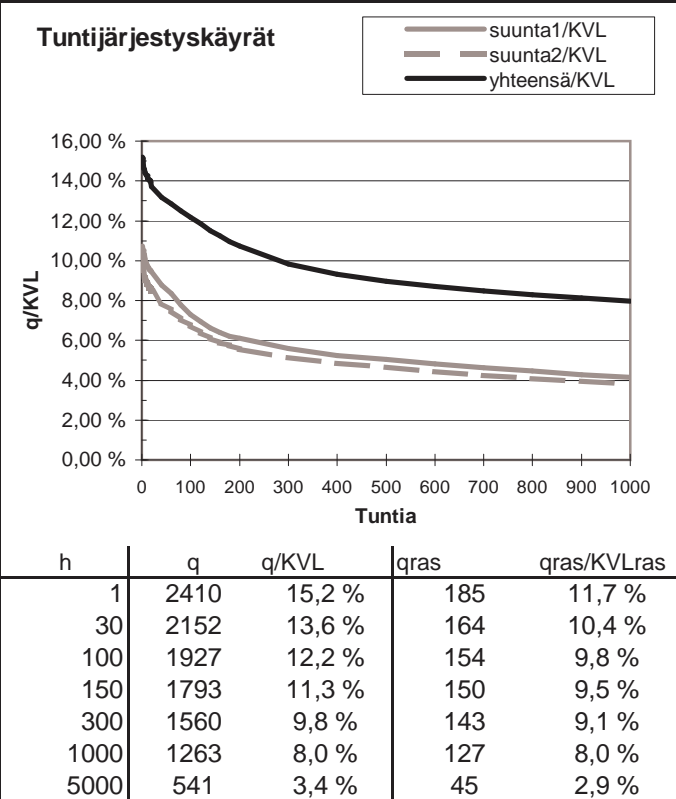
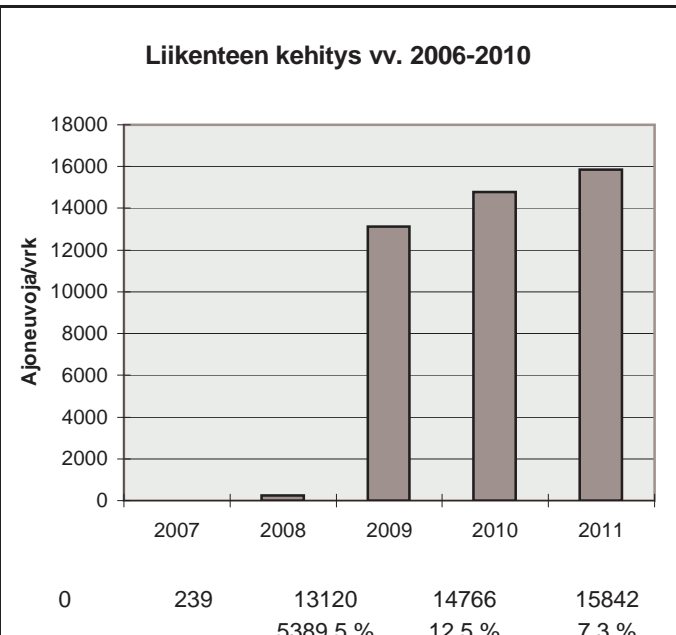
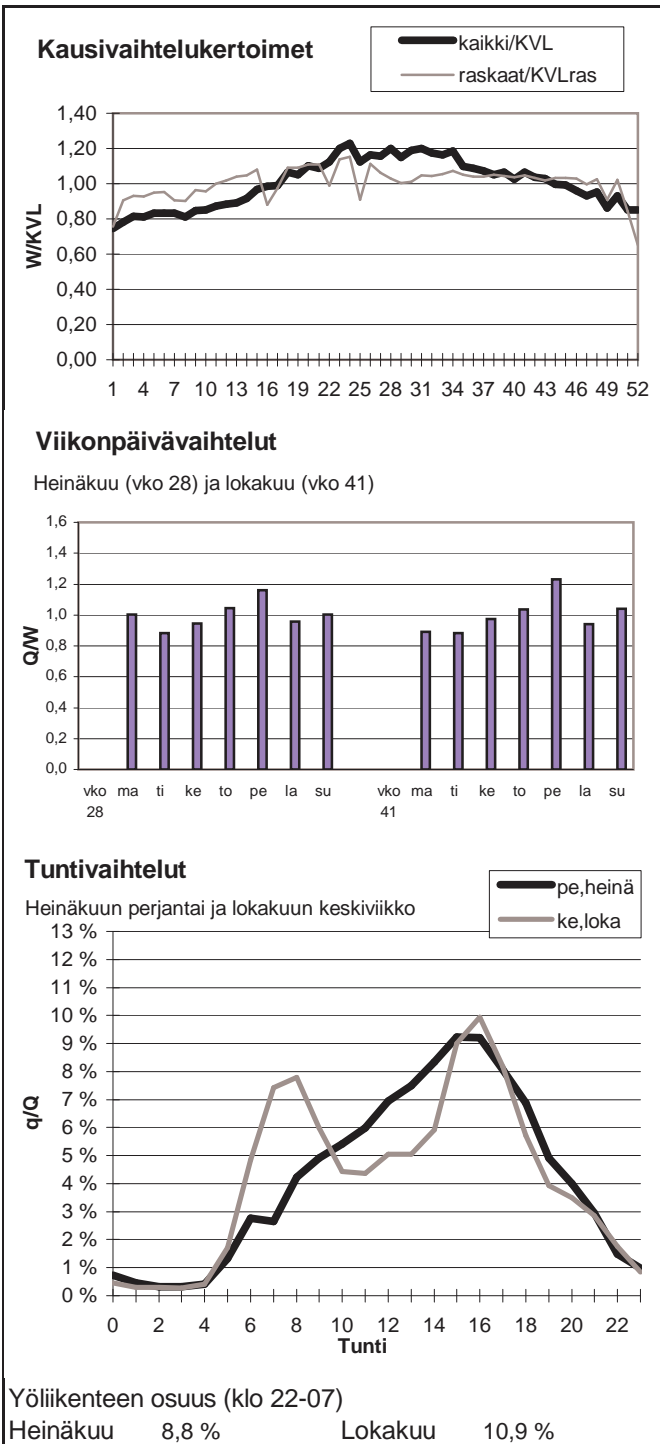

Vuoden 2011 liikennemäärät:

KVL	10754	KVLras	1233	Tieosa =	26	Suunta1 =	Kotka
KAVL	11033	KAVLras	1568	Etäisyys =	1505	Suunta2 =	Loviisa
KKVL	12166	KKVLras	1266	Kaistoja =	2		

Liikenteen koostumus:

	Ha	Ha+pk	Ha+av	La	Kaip	Kapp	Katp	Kevyet	Raskaat
Arkiliikenne	84,0 %	1,6 %	0,3 %	1,2 %	2,7 %	5,6 %	4,8 %	85,8 %	14,2 %
Koko vuosi	86,7 %	1,6 %	0,3 %	1,2 %	2,1 %	4,5 %	3,6 %	88,5 %	11,5 %

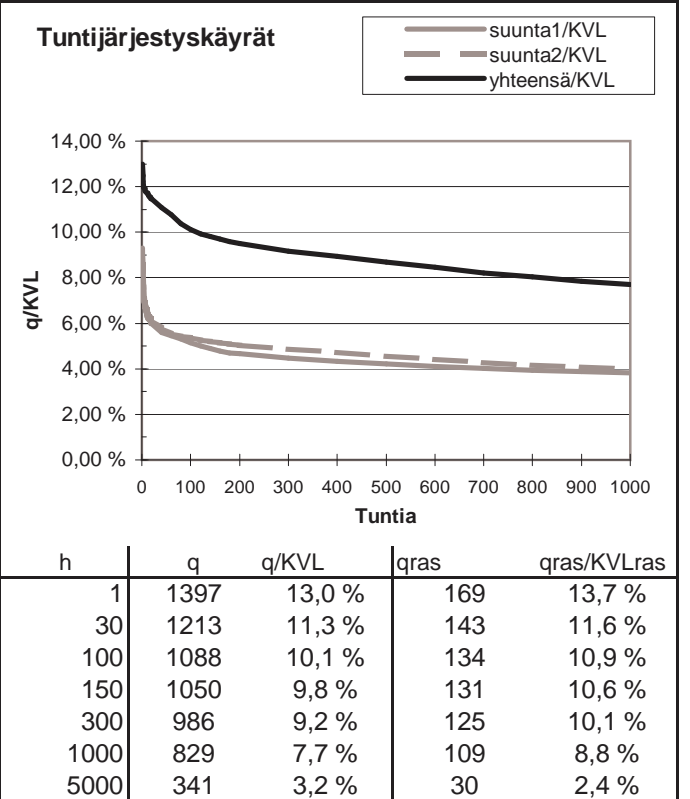
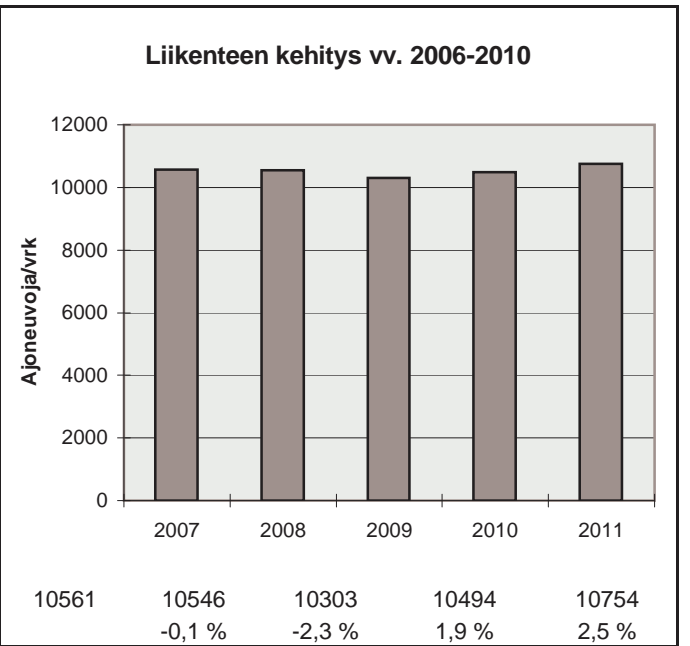
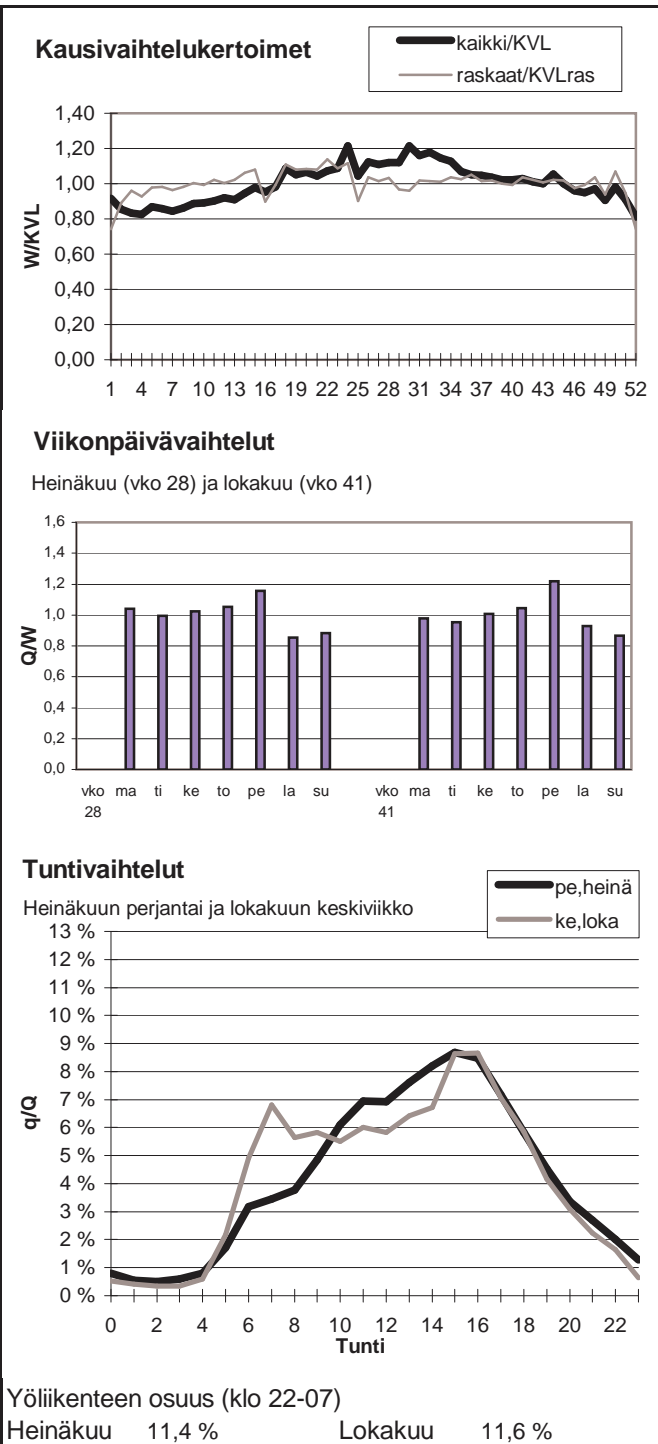

Vuoden 2011 liikennemäärät:

KVL	6870	KVLras	995	Tieosa =	228	Suunta1 =	Kouvola
KAVL	6878	KAVLras	1293	Etäisyys =	1257	Suunta2 =	Lahti
KKVL	8044	KKVLras	1012	Kaistoja =	2		

Liikenteen koostumus:

	Ha	Ha+pk	Ha+av	La	Kaip	Kapp	Katp	Kevyet	Raskaat
Arkiliikenne	78,3 %	2,3 %	0,6 %	0,5 %	3,3 %	3,8 %	11,1 %	81,2 %	18,8 %
Koko vuosi	82,4 %	2,6 %	0,6 %	0,6 %	2,8 %	2,9 %	8,3 %	85,5 %	14,5 %

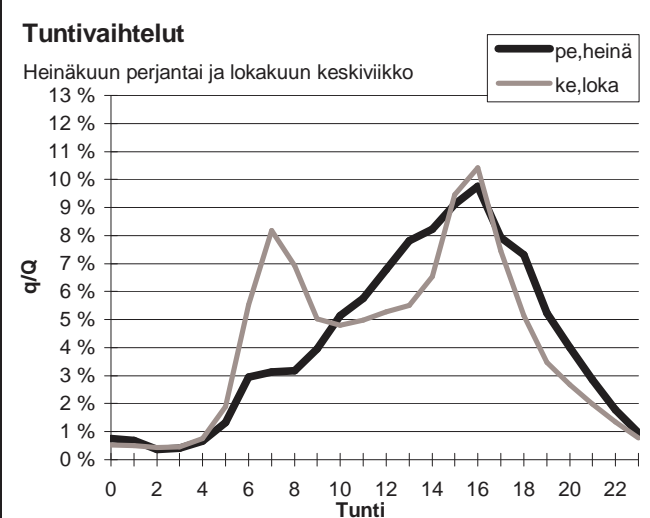
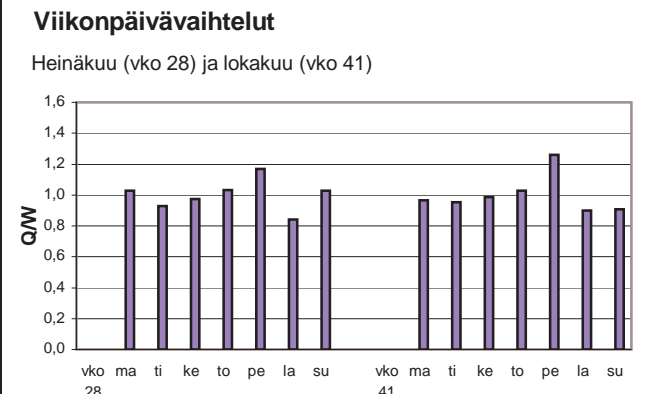
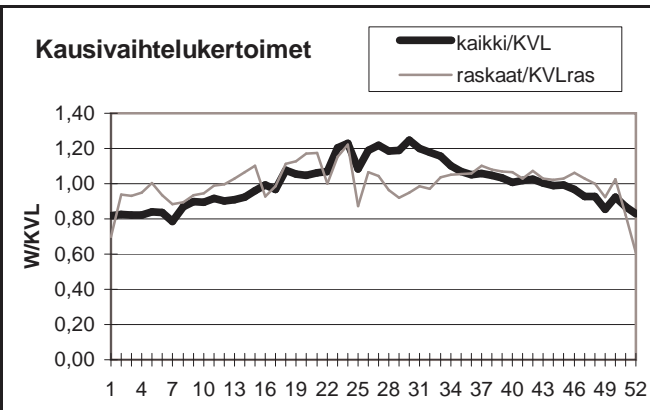

Yöliikenteen osuus (klo 22-07)

Heinäkuu	9,9 %	Lokakuu	12,2 %
----------	-------	---------	--------

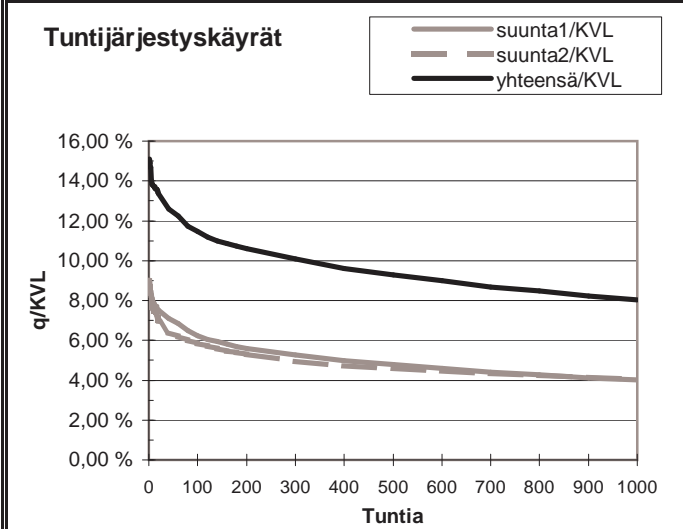
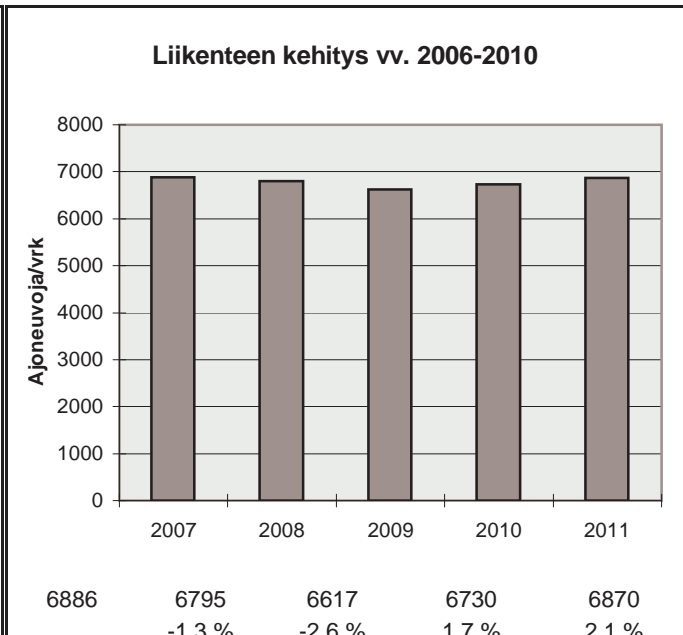

h	q	q/KVL	qras	qras/KVLras
1	1037	15,1 %	119	12,0 %
30	883	12,9 %	104	10,4 %
100	787	11,5 %	97	9,7 %
150	750	10,9 %	94	9,4 %
300	692	10,1 %	90	9,0 %
1000	552	8,0 %	78	7,8 %
5000	213	3,1 %	28	2,8 %



Vuoden 2011 liikennemäärät:

KVL	1851	KVLras	657	Tieosa =	8	Suunta1 =	Luumäki
KAVL	1971	KAVLras	850	Etäisyys =	4792	Suunta2 =	Hamina
KKVL	2225	KKVLras	661	Kaistoja =	2		

Liikenteen koostumus:

	Ha	Ha+pk	Ha+av	La	Kaip	Kapp	Katp	Kevyet	Raskaat
Arkiliikenne	54,4 %	1,9 %	0,6 %	1,1 %	2,6 %	16,3 %	23,1 %	56,9 %	43,1 %
Koko vuosi	61,7 %	2,3 %	0,5 %	1,2 %	2,3 %	13,9 %	18,2 %	64,5 %	35,5 %

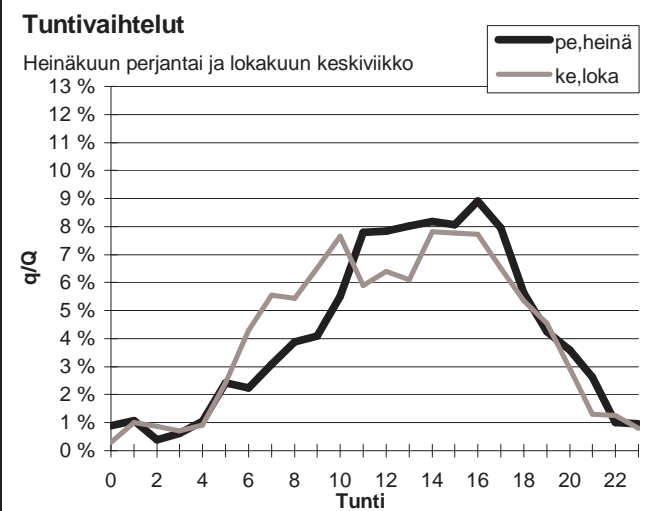
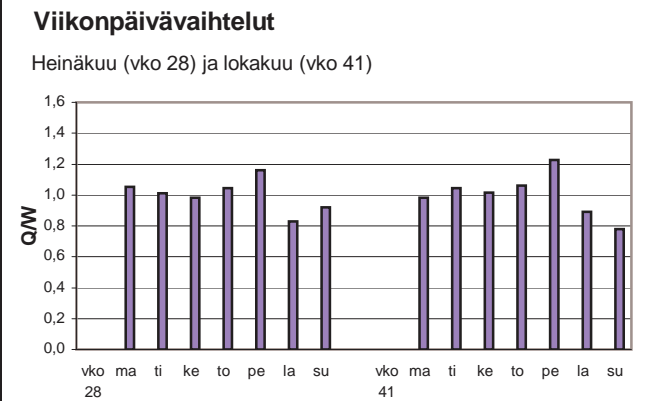
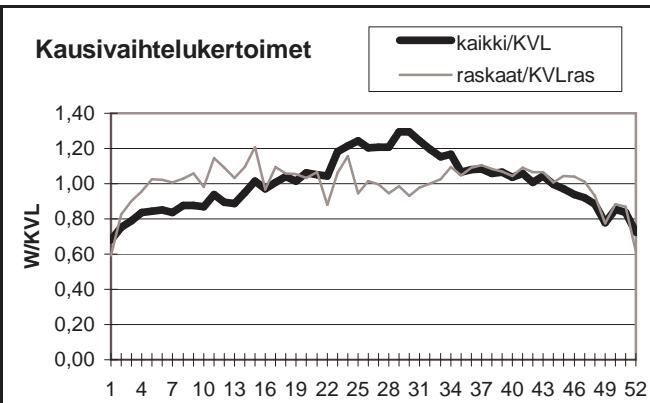

Yöliikenteen osuus (klo 22-07)

Heinäkuu	10,6 %	Lokakuu	12,6 %
----------	--------	---------	--------

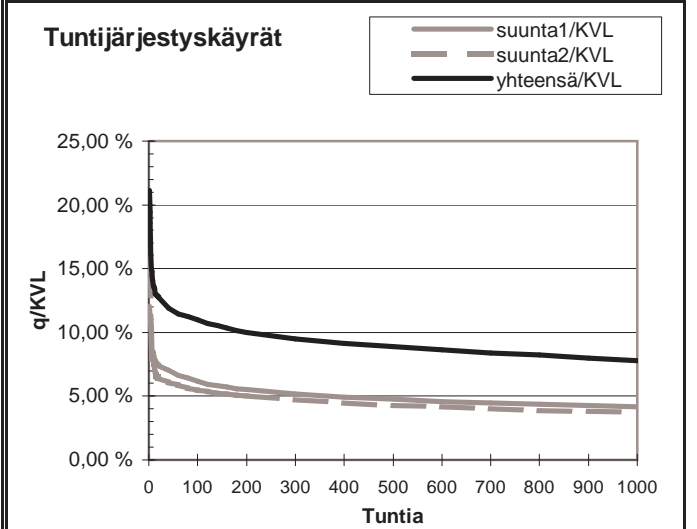
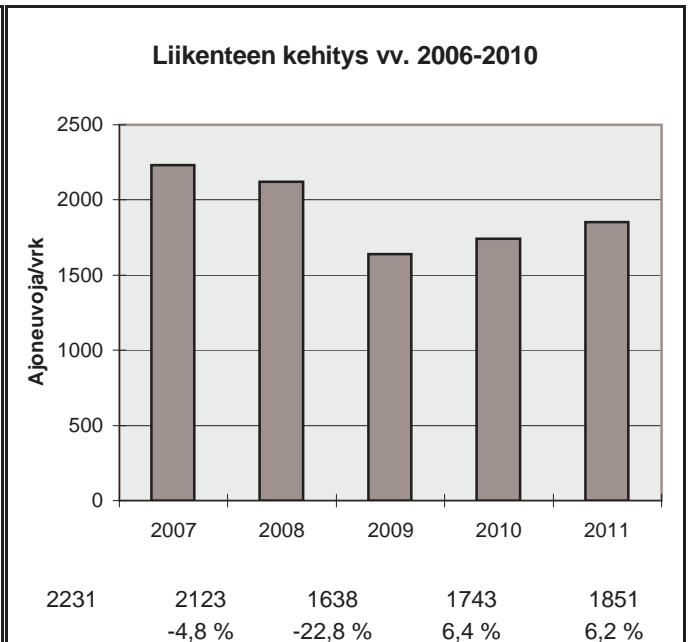

h	q	q/KVL	qras	qras/KVLras
1	391	21,1 %	89	13,5 %
30	228	12,3 %	73	11,1 %
100	203	11,0 %	67	10,2 %
150	193	10,4 %	66	10,0 %
300	176	9,5 %	61	9,3 %
1000	144	7,8 %	53	8,1 %
5000	58	3,1 %	18	2,7 %

Vuoden 2011 liikennemäärät:

KVL	7553	KVLras	803	Tieosa =	127	Suunta1 =	Kouvola
KAVL	7232	KAVLras	1035	Etäisyys =	610	Suunta2 =	Lapinjärvi
KKVL	8951	KKVLras	804	Kaistoja =	2		

Liikenteen koostumus:

	Ha	Ha+pk	Ha+av	La	Kaip	Kapp	Katp	Kevyet	Raskaat
Arkiliikenne	83,4 %	1,9 %	0,3 %	1,1 %	2,4 %	4,2 %	6,6 %	85,7 %	14,3 %
Koko vuosi	86,8 %	2,1 %	0,4 %	1,0 %	1,8 %	3,0 %	4,8 %	89,4 %	10,6 %

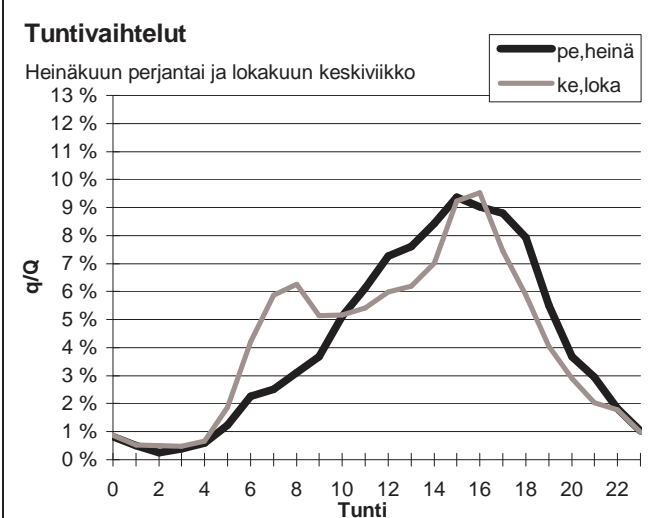
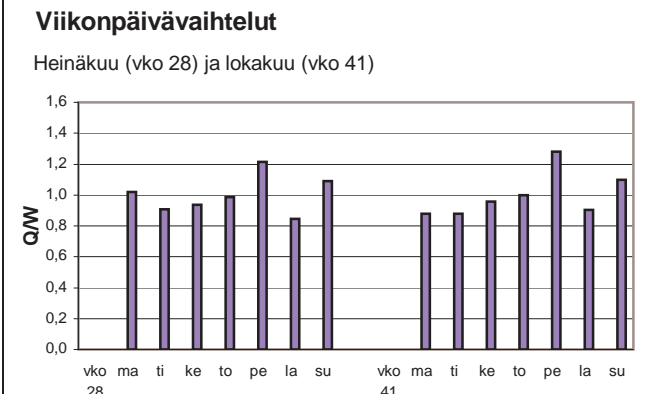
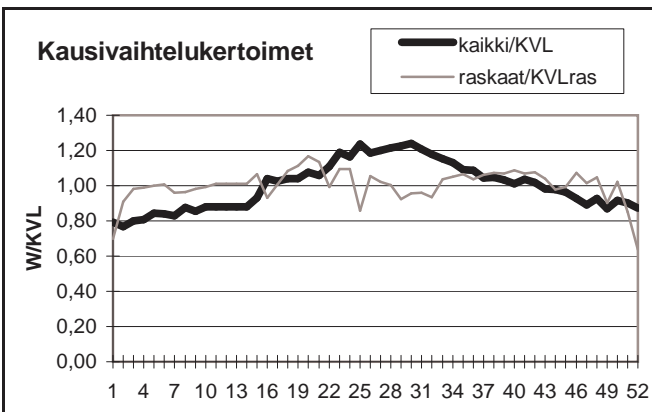

Yöliikenteen osuus (klo 22-07)

Heinäkuu	8,9 %	Lokakuu	11,9 %
----------	-------	---------	--------

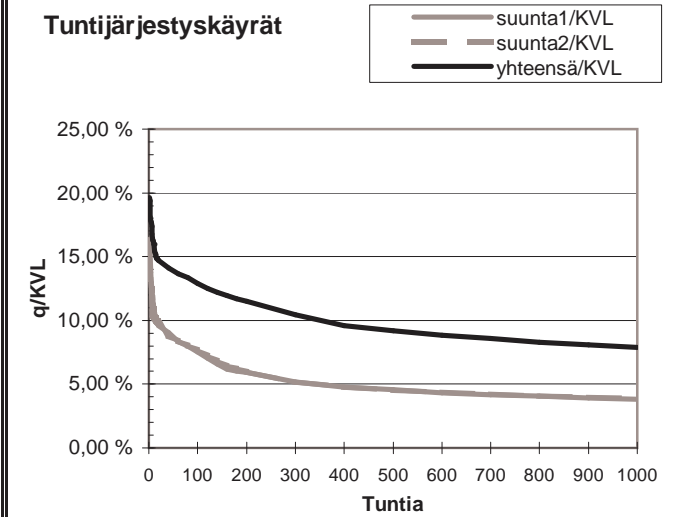
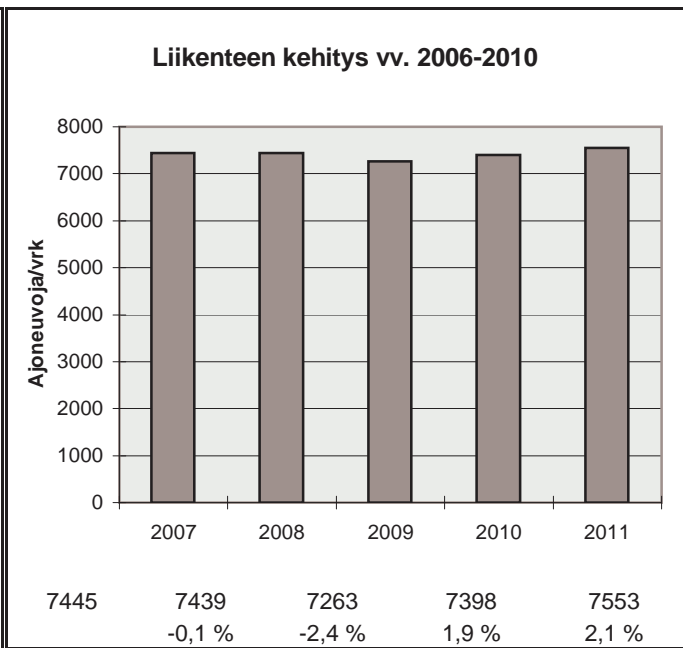

h	q	q/KVL	qras	qras/KVLras
1	1483	19,6 %	101	12,6 %
30	1085	14,4 %	88	11,0 %
100	973	12,9 %	80	10,0 %
150	911	12,1 %	78	9,7 %
300	788	10,4 %	73	9,1 %
1000	595	7,9 %	63	7,8 %
5000	243	3,2 %	24	3,0 %

Vuoden 2011 liikennemäärät:

KVL	8592	KVLras	1690	Tieosa =	210	Suunta1 =	Lappeenranta
KAVL	8626	KAVLras	2185	Etäisyys =	1914	Suunta2 =	Kouvola
KKVL	10231	KKVLras	1693	Kaistoja =	2		

Liikenteen koostumus:

	Ha	Ha+pk	Ha+av	La	Kaip	Kapp	Katp	Kevyet	Raskaat
Arkiliikenne	72,3 %	1,9 %	0,5 %	0,8 %	3,0 %	8,8 %	12,7 %	74,7 %	25,3 %
Koko vuosi	77,7 %	2,2 %	0,4 %	0,8 %	2,4 %	6,9 %	9,5 %	80,3 %	19,7 %

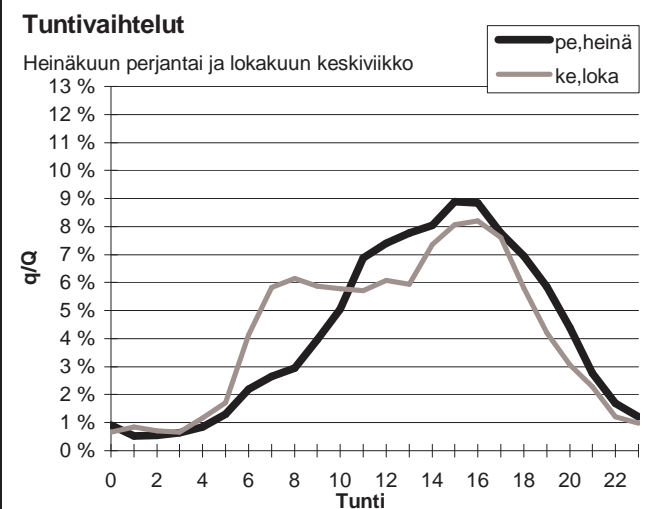
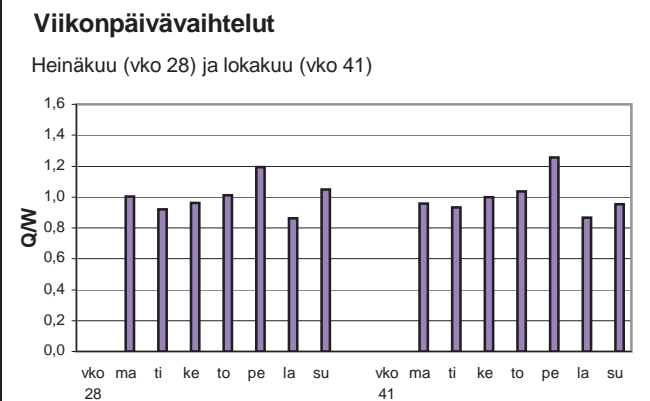
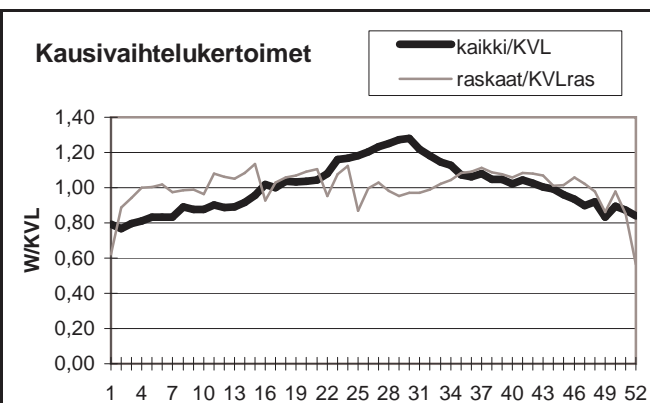

Yöliikenteen osuus (klo 22-07)

Heinäkuu	9,9 %	Lokakuu	12,1 %
----------	-------	---------	--------

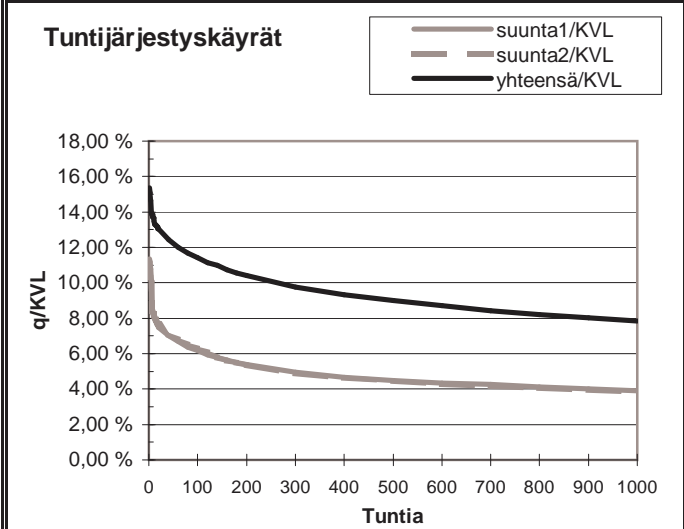
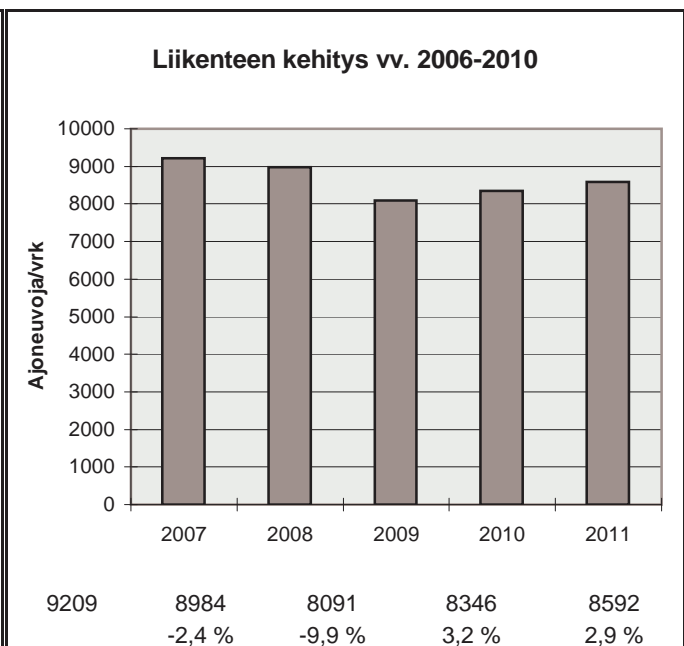

h	q	q/KVL	qras	qras/KVLras
1	1321	15,4 %	186	11,0 %
30	1090	12,7 %	165	9,8 %
100	981	11,4 %	155	9,2 %
150	931	10,8 %	152	9,0 %
300	837	9,7 %	145	8,6 %
1000	674	7,8 %	128	7,6 %
5000	276	3,2 %	51	3,0 %

Vuoden 2011 liikennemäärät:

KVL	4155	KVLras	567	Tieosa =	318	Suunta1 =	Parikkala
KAVL	4115	KAVLras	739	Etäisyys =	2733	Suunta2 =	Imatra
KKVL	5143	KKVLras	559	Kaistoja =	2		

Liikenteen koostumus:

	Ha	Ha+pk	Ha+av	La	Kaip	Kapp	Katp	Kevyet	Raskaat
Arkiliikenne	78,9 %	2,8 %	0,4 %	0,7 %	3,2 %	3,5 %	10,5 %	82,0 %	18,0 %
Koko vuosi	82,9 %	3,1 %	0,4 %	0,7 %	2,6 %	2,6 %	7,8 %	86,3 %	13,7 %

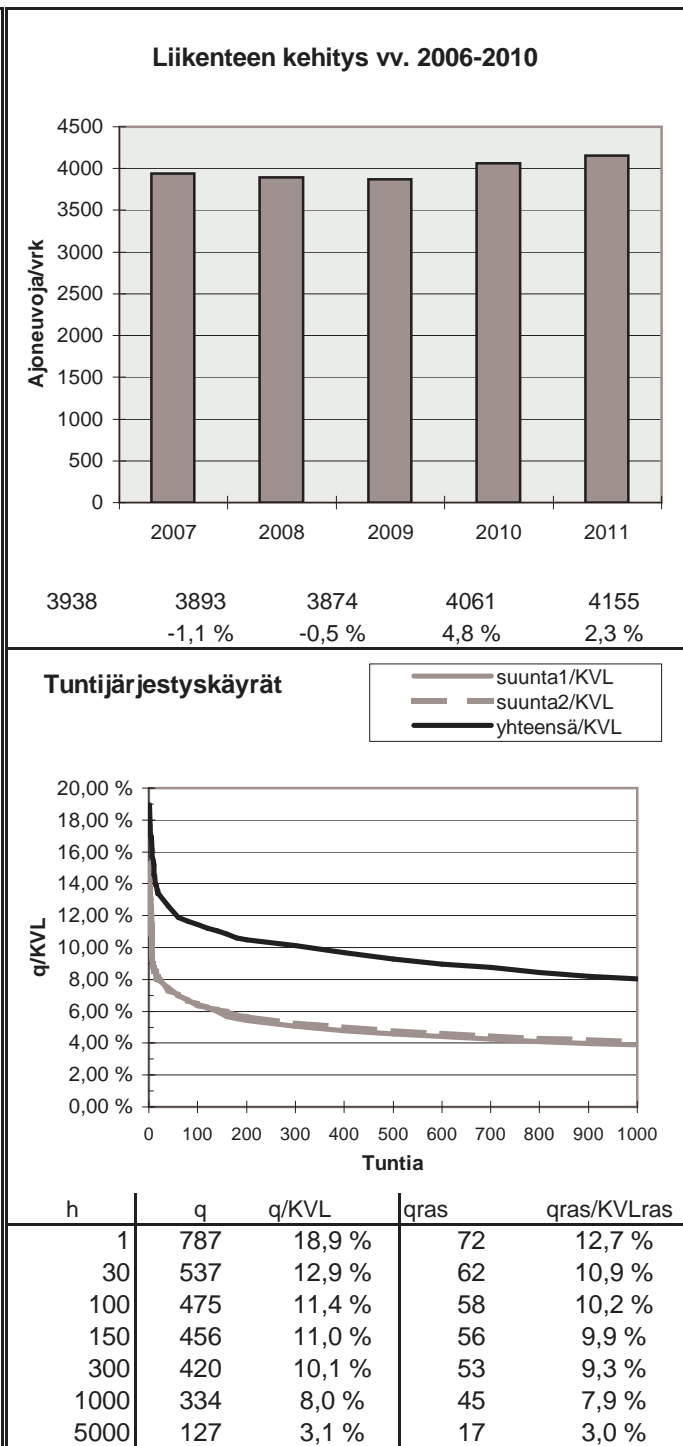
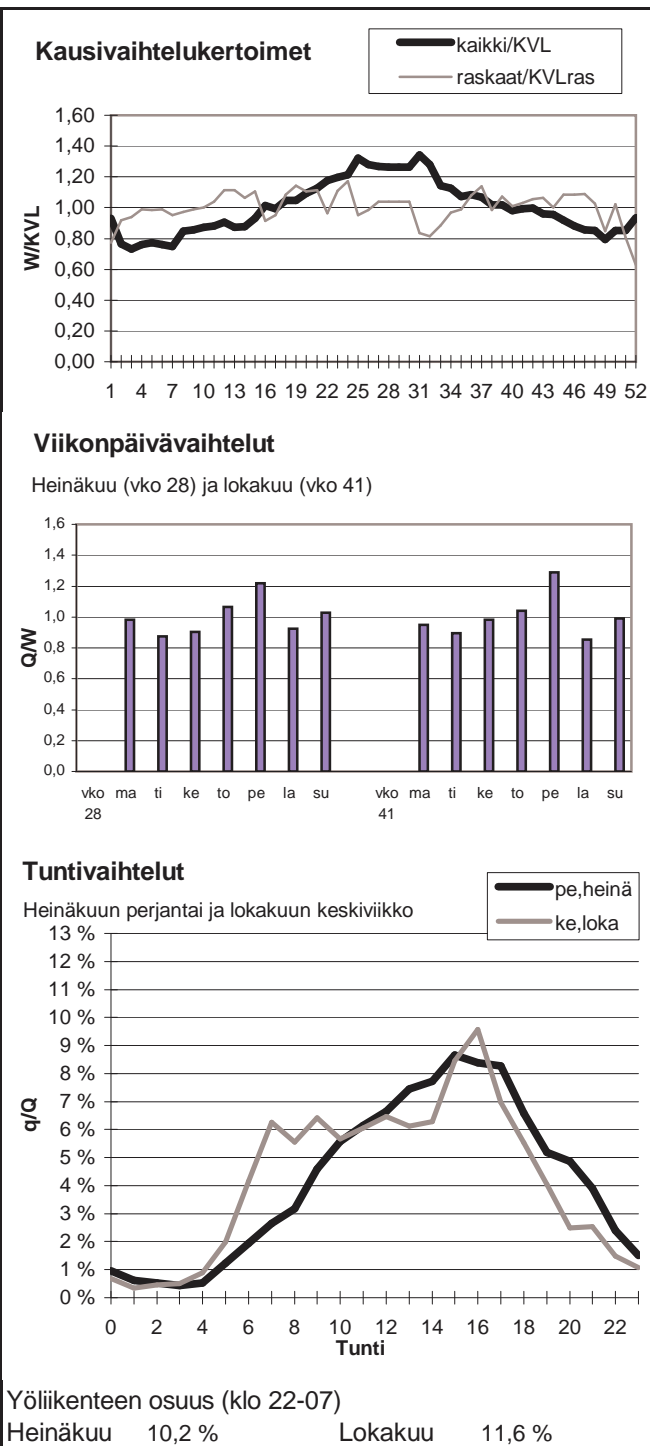

Vuoden 2011 liikennemäärät:

KVL	5766	KVLras	1179	Tieosa =	36	Suunta1 =	Vaalimaa
KAVL	5845	KAVLras	1303	Etäisyys =	2951	Suunta2 =	Hamina
KKVL	6549	KKVLras	1200	Kaistoja =	2		

Liikenteen koostumus:

	Ha	Ha+pk	Ha+av	La	Kaip	Kapp	Katp	Kevyet	Raskaat
Arkiliikenne	75,9 %	1,5 %	0,3 %	1,8 %	2,1 %	14,6 %	3,8 %	77,7 %	22,3 %
Koko vuosi	77,7 %	1,6 %	0,3 %	1,8 %	1,7 %	14,0 %	2,9 %	79,6 %	20,4 %

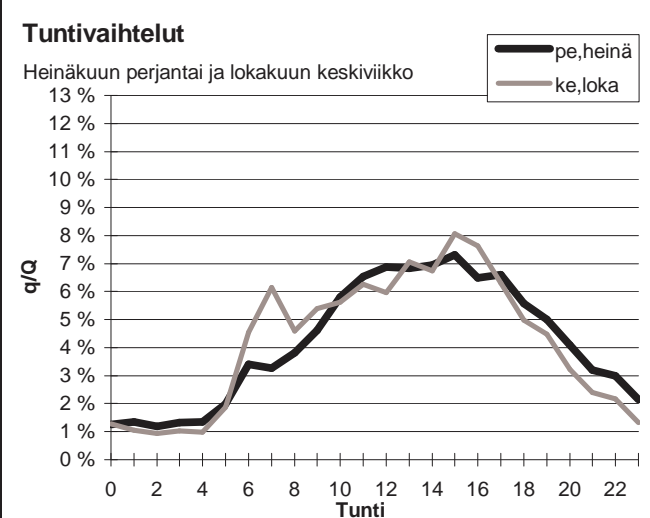
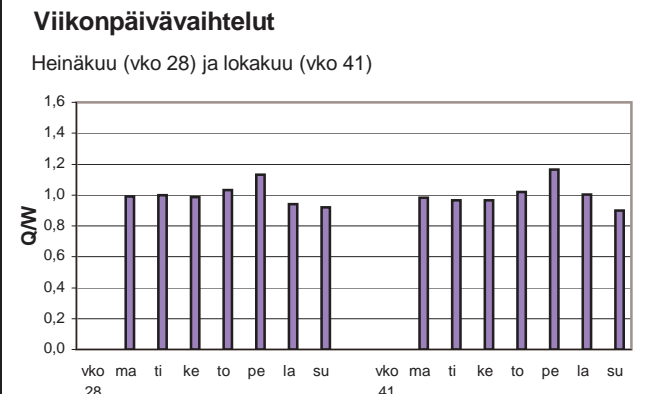
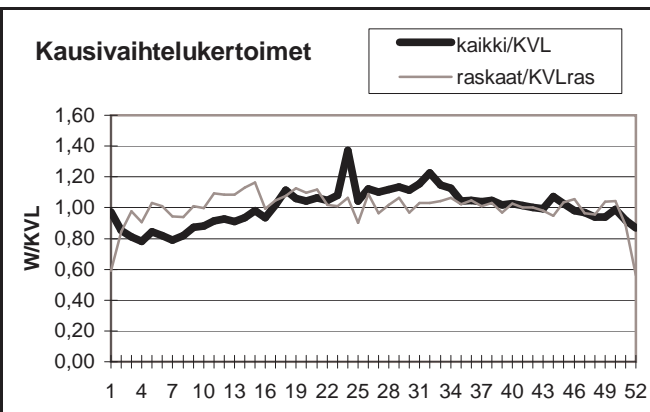

Yöliikenteen osuus (klo 22-07)

Heinäkuu	17,0 %	Lokakuu	15,2 %
----------	--------	---------	--------

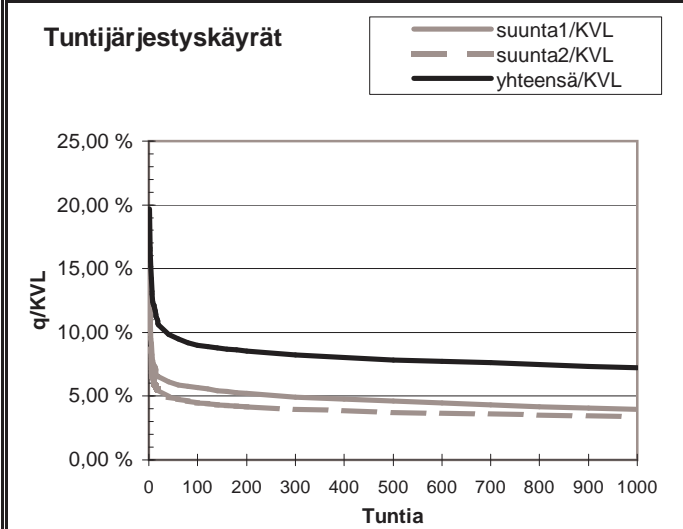
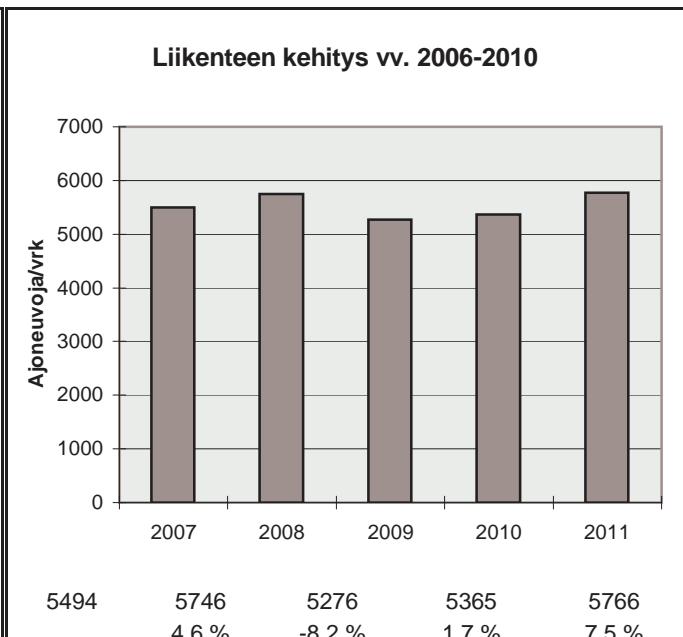

h	q	q/KVL	qras	qras/KVLras
1	1134	19,7 %	148	12,6 %
30	581	10,1 %	123	10,4 %
100	517	9,0 %	112	9,5 %
150	503	8,7 %	109	9,2 %
300	474	8,2 %	102	8,7 %
1000	416	7,2 %	87	7,4 %
5000	202	3,5 %	39	3,3 %

Vuoden 2011 liikennemäärät:

KVL	1871	KVLras	364	Tieosa =	230	Suunta1 =	Lappeenranta
KAVL	1794	KAVLras	469	Etäisyys =	3106	Suunta2 =	Mikkeli
KKVL	2254	KKVLras	360	Kaistoja =	2		

Liikenteen koostumus:

	Ha	Ha+pk	Ha+av	La	Kaip	Kapp	Katp	Kevyet	Raskaat
Arkiliikenne	71,3 %	2,2 %	0,4 %	0,9 %	3,1 %	3,6 %	18,6 %	73,8 %	26,2 %
Koko vuosi	77,6 %	2,5 %	0,4 %	1,0 %	2,4 %	2,9 %	13,2 %	80,5 %	19,5 %

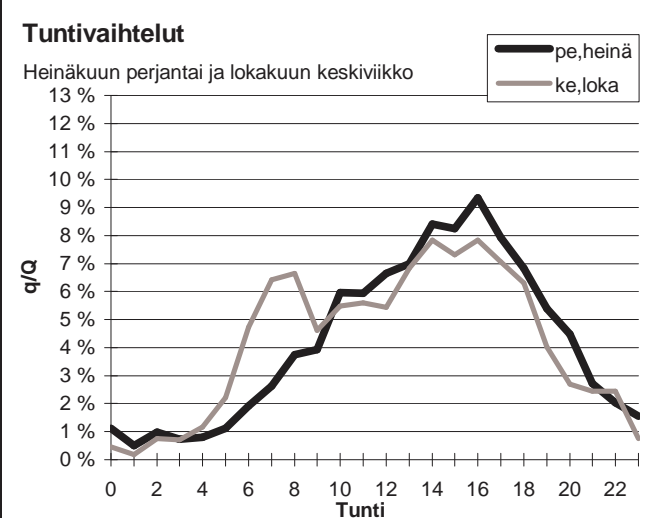
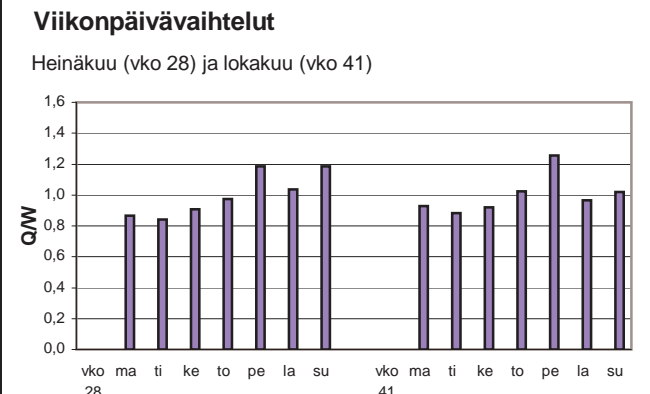
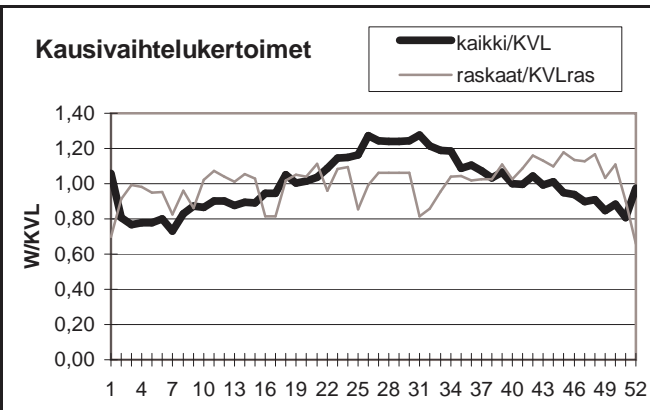

Yöliikenteen osuus (klo 22-07)

Heinäkuu	10,8 %	Lokakuu	13,4 %
----------	--------	---------	--------

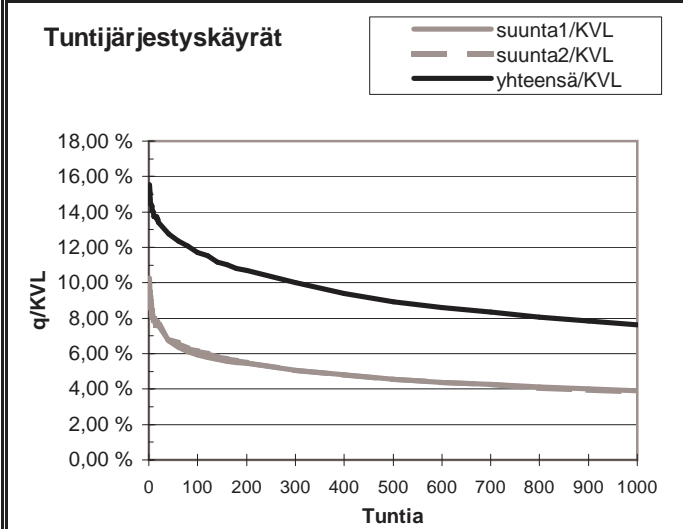

h	q	q/KVL	qras	qras/KVLras
1	291	15,6 %	49	13,5 %
30	244	13,0 %	39	10,7 %
100	219	11,7 %	36	9,9 %
150	209	11,2 %	34	9,3 %
300	187	10,0 %	32	8,8 %
1000	143	7,6 %	27	7,4 %
5000	61	3,3 %	12	3,3 %

Vuoden 2011 liikennemäärät:

KVL	2554	KVLras	381	Tieosa =	15	Suunta1 =	Mikkeli
KAVL	2319	KAVLras	498	Etäisyys =	705	Suunta2 =	Kouvola
KKVL	3623	KKVLras	395	Kaistoja =	2		

Liikenteen koostumus:

	Ha	Ha+pk	Ha+av	La	Kaip	Kapp	Katp	Kevyet	Raskaat
Arkiliikenne	73,8 %	4,1 %	0,6 %	0,7 %	3,2 %	3,4 %	14,2 %	78,5 %	21,5 %
Koko vuosi	80,0 %	4,4 %	0,6 %	0,7 %	2,5 %	2,2 %	9,6 %	85,1 %	14,9 %

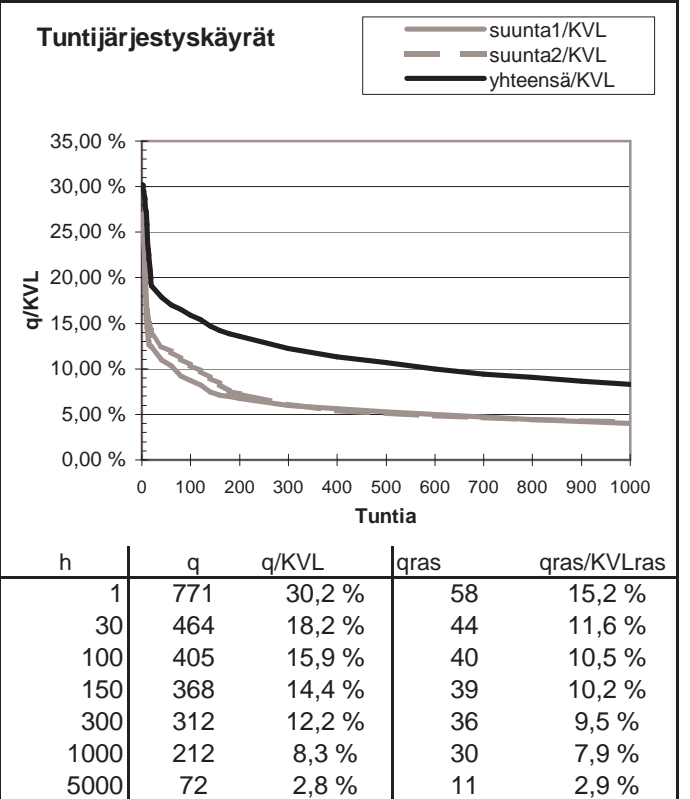
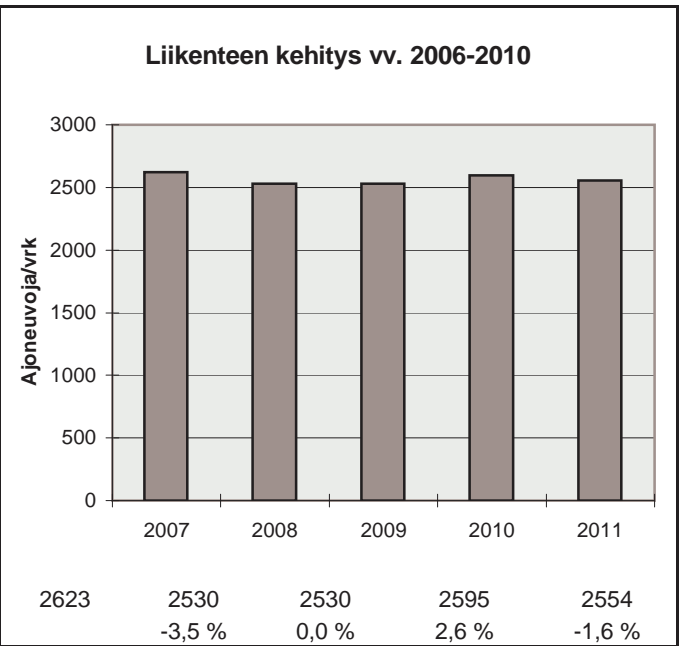
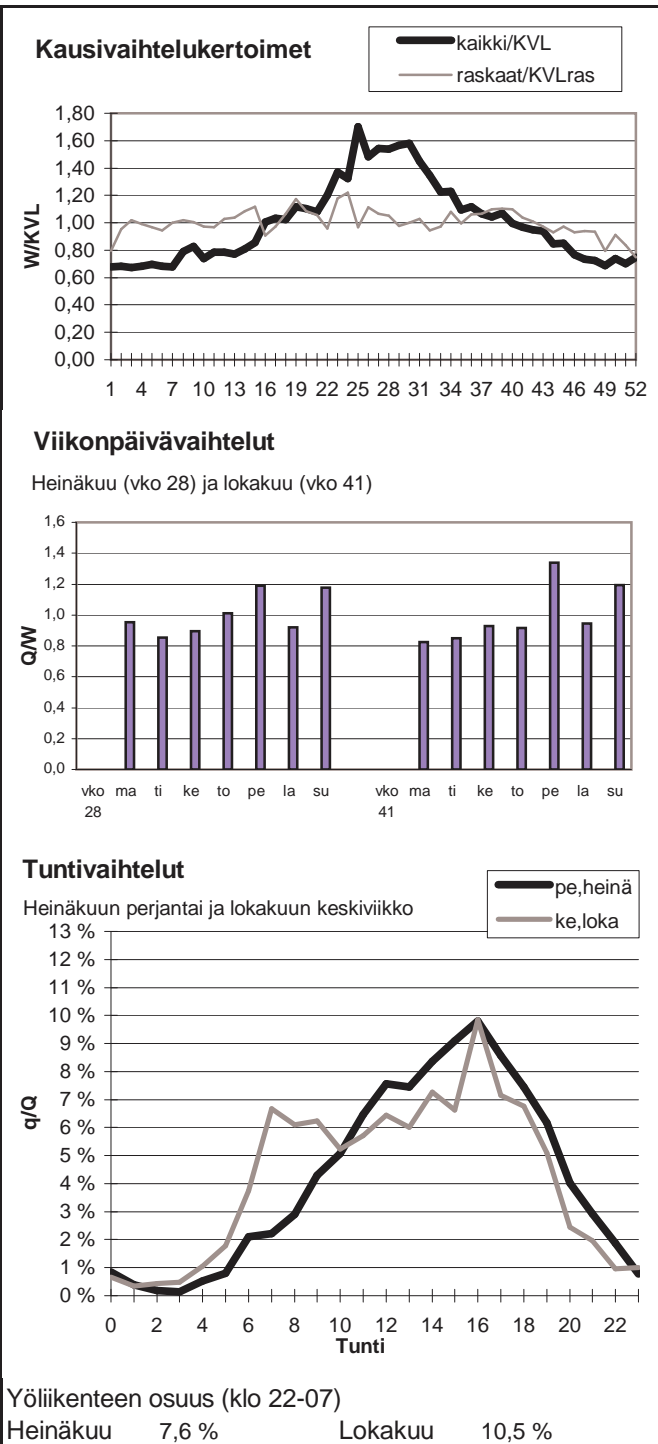

Vuoden 2011 liikennemäärät:

KVL	1603	KVLras	164	Tieosa =	20	Suunta1 =	Imatra
KAVL	1470	KAVLras	211	Etäisyys =	2843	Suunta2 =	Puumala
KKVL	2435	KKVLras	172	Kaistoja =	2		

Liikenteen koostumus:

	Ha	Ha+pk	Ha+av	La	Kaip	Kapp	Katp	Kevyet	Raskaat
Arkiliikenne	79,6 %	5,4 %	0,6 %	0,5 %	3,2 %	1,3 %	9,3 %	85,6 %	14,4 %
Koko vuosi	83,5 %	5,6 %	0,6 %	0,4 %	2,5 %	1,1 %	6,3 %	89,7 %	10,3 %

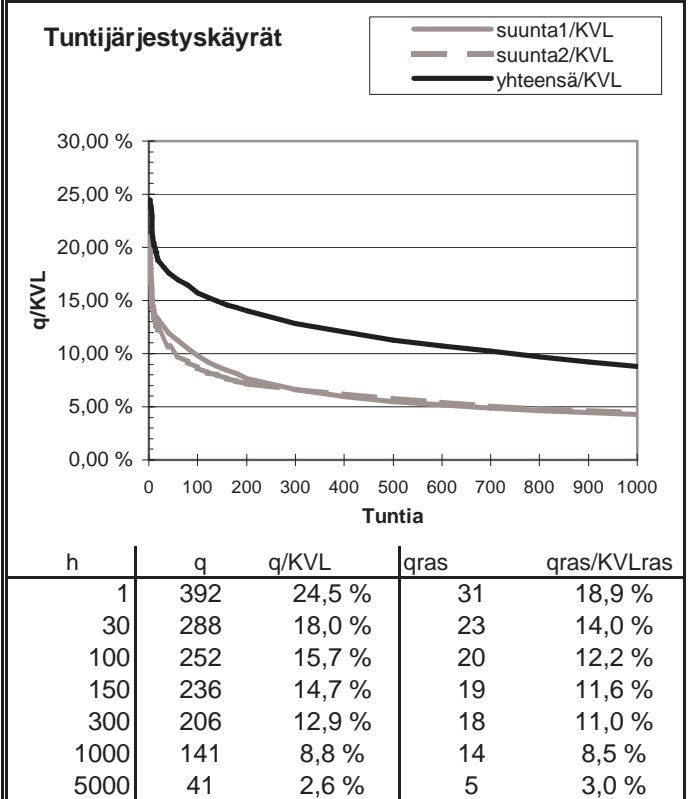
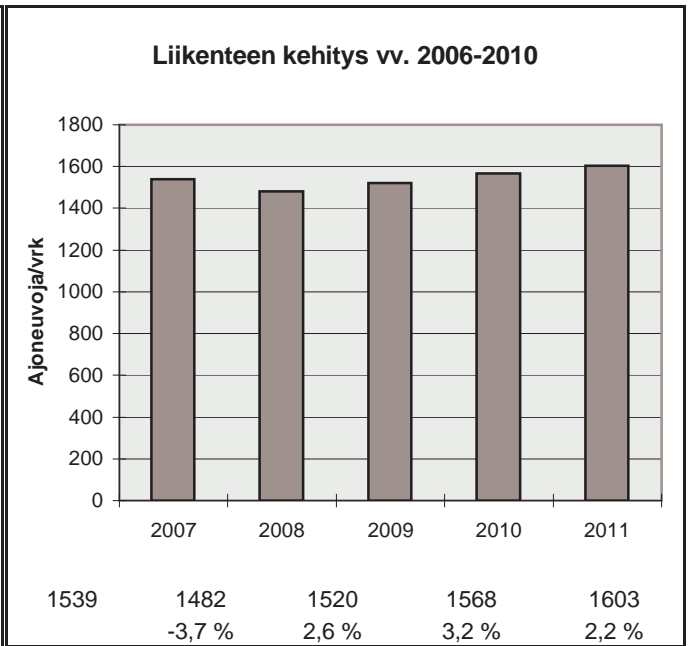
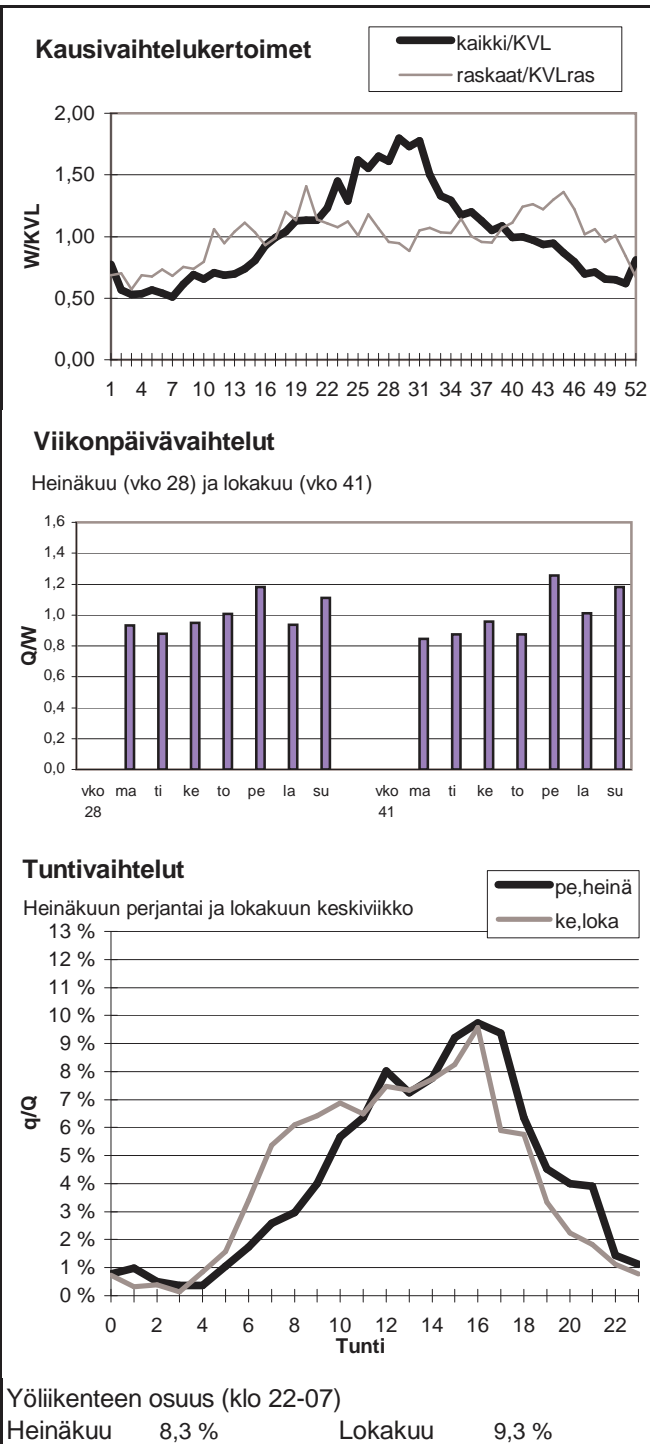



Vuoden 2011 liikennemäärät:

KVL	9763	KVLras	1230	Tieosa =	202	Suunta1 =	Lappeenranta
KAVL	9570	KAVLras	1579	Etäisyys =	2931	Suunta2 =	Kouvola
KKVL	11876	KKVLras	1211	Kaistoja =	2		

Liikenteen koostumus:

	Ha	Ha+pk	Ha+av	La	Kaip	Kapp	Katp	Kevyet	Raskaat
Arkiliikenne	80,7 %	2,4 %	0,4 %	0,6 %	2,7 %	4,7 %	8,6 %	83,5 %	16,5 %
Koko vuosi	84,5 %	2,6 %	0,4 %	0,6 %	2,2 %	3,5 %	6,4 %	87,4 %	12,6 %

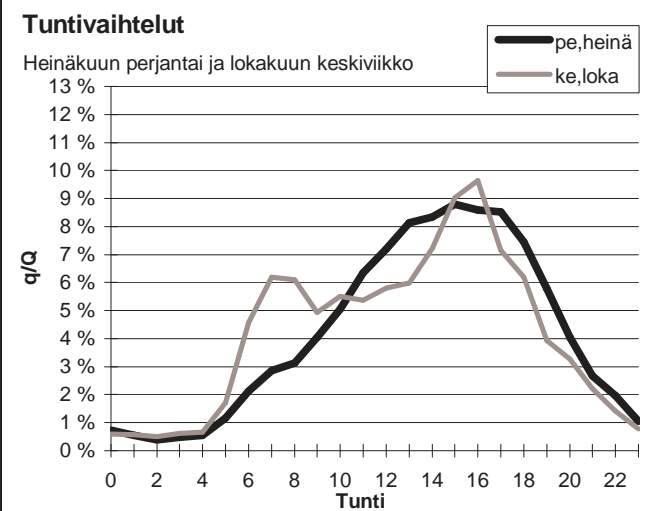
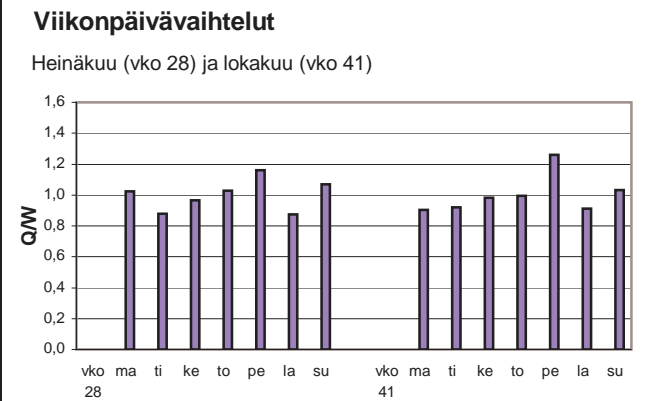
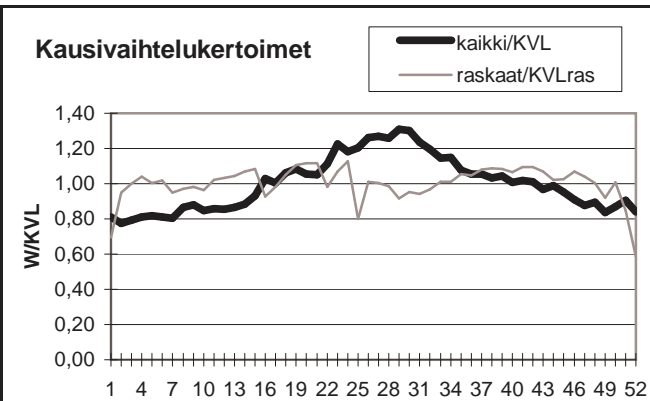

Yöliikenteen osuus (klo 22-07)

Heinäkuu	9,0 %	Lokakuu	11,5 %
----------	-------	---------	--------

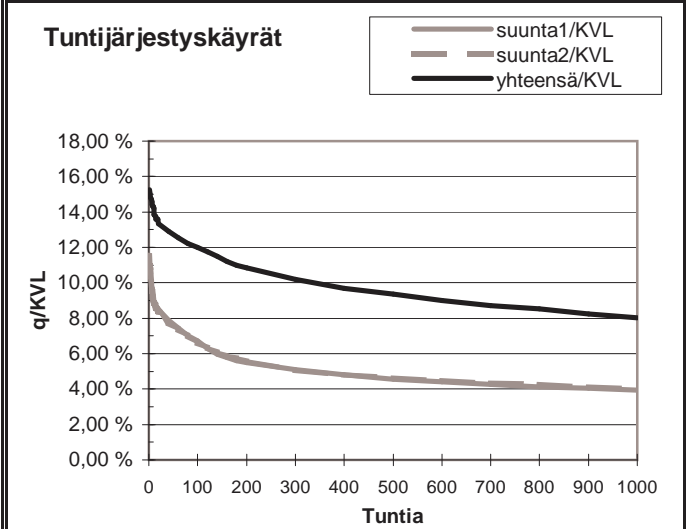
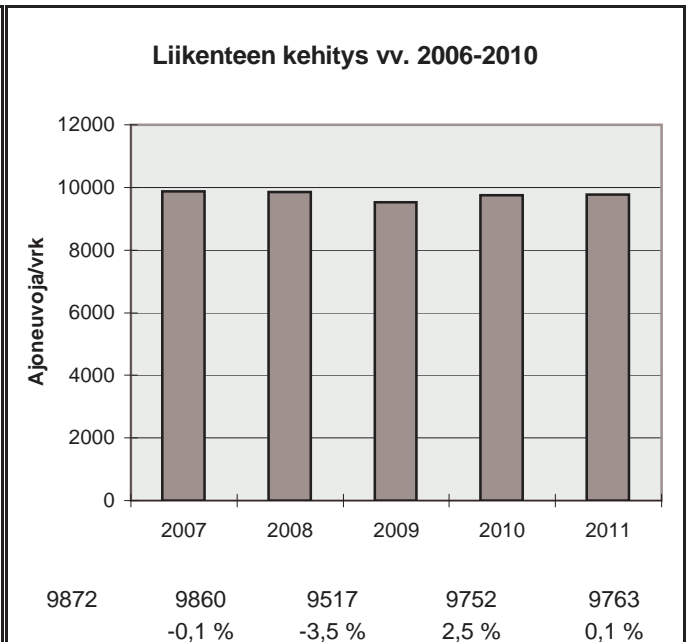

h	q	q/KVL	qras	qras/KVLras
1	1490	15,3 %	143	11,6 %
30	1279	13,1 %	125	10,2 %
100	1171	12,0 %	117	9,5 %
150	1111	11,4 %	114	9,3 %
300	994	10,2 %	108	8,8 %
1000	783	8,0 %	95	7,7 %
5000	311	3,2 %	37	3,0 %

Vuoden 2011 liikennemäärät:

KVL	6544	KVLras	1081	Tieosa = 3	Suunta1 = Kouvola
KAVL	7452	KAVLras	1440	Etäisyys = 2985	Suunta2 = Kotka
KKVL	6782	KKVLras	1053	Kaistoja = 2	

Liikenteen koostumus:

	Ha	Ha+pk	Ha+av	La	Kaip	Kapp	Katp	Kevyet	Raskaat
Arkiliikenne	79,2 %	1,2 %	0,2 %	0,5 %	3,8 %	4,6 %	10,4 %	80,7 %	19,3 %
Koko vuosi	81,8 %	1,4 %	0,3 %	0,6 %	3,2 %	3,9 %	8,8 %	83,5 %	16,5 %

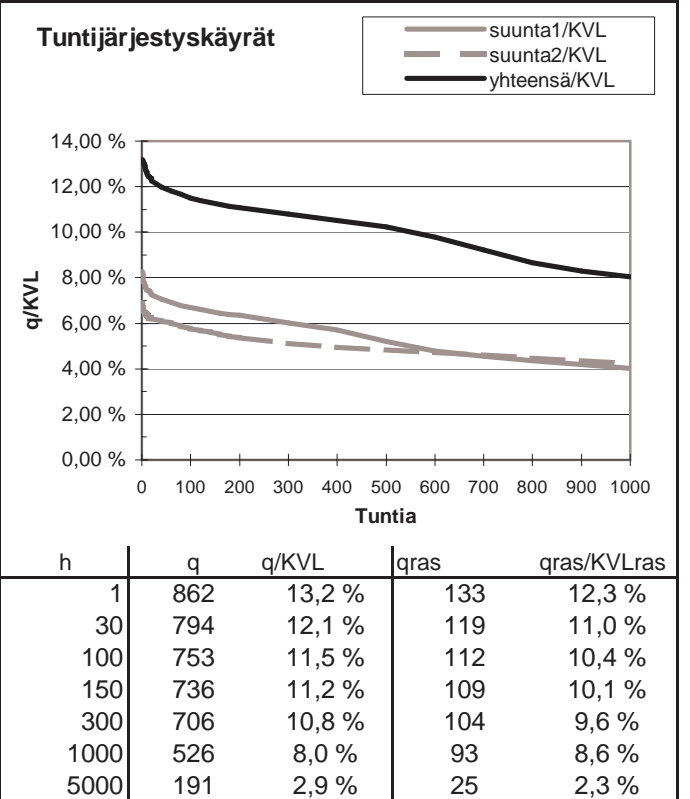
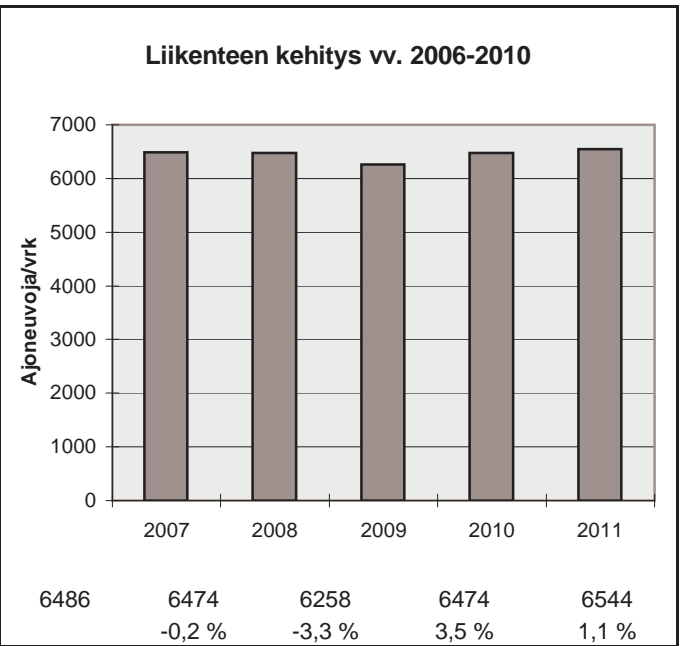
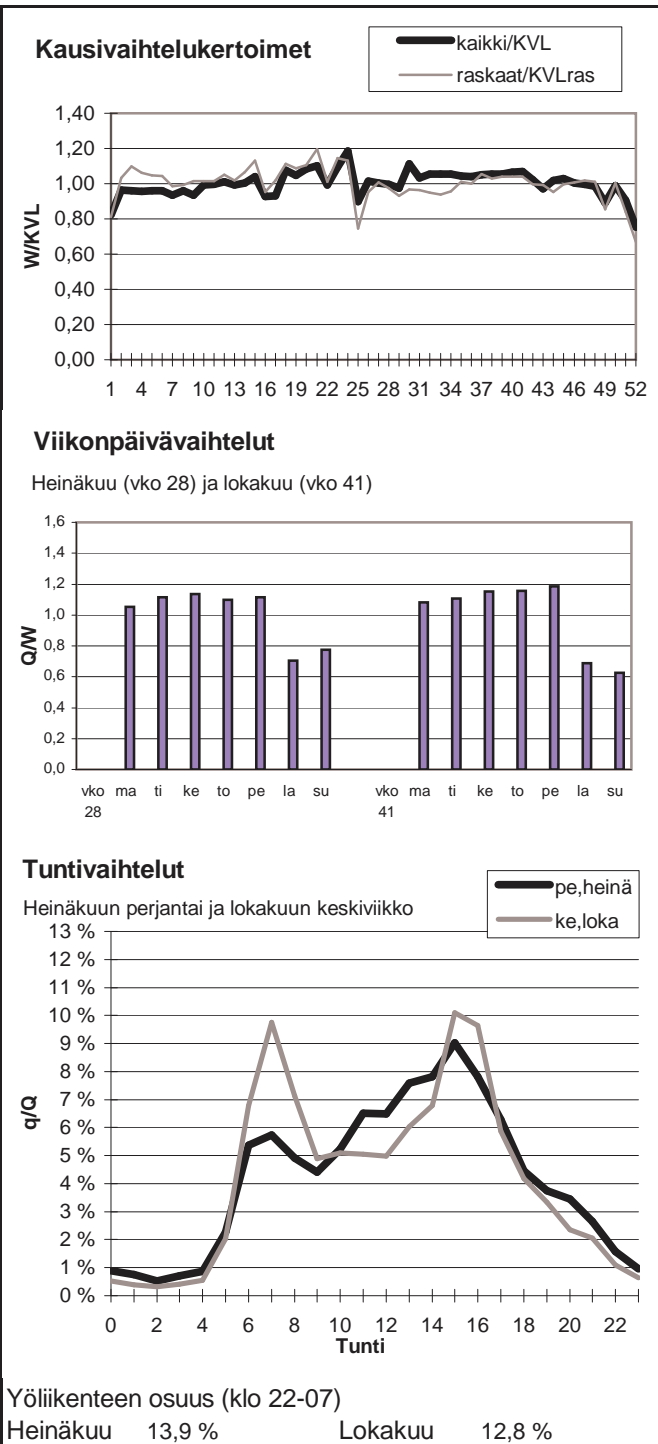

Vuoden 2011 liikennemäärät:

KVL	10175	KVLras	913	Tieosa =	311	Suunta1 =	Joensuu
KAVL	10327	KAVLras	1198	Etäisyys =	1070	Suunta2 =	Lappeenranta
KKVL	12634	KKVLras	970	Kaistoja =	4		

Liikenteen koostumus:

	Ha	Ha+pk	Ha+av	La	Kaip	Kapp	Katp	Kevyet	Raskaat
Arkiliikenne	85,5 %	2,4 %	0,4 %	0,3 %	2,9 %	2,0 %	6,3 %	88,4 %	11,6 %
Koko vuosi	87,8 %	2,7 %	0,5 %	0,4 %	2,4 %	1,6 %	4,7 %	91,0 %	9,0 %

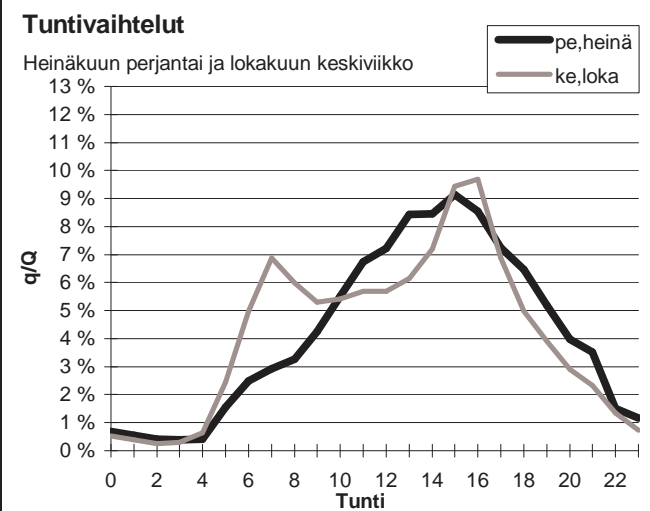
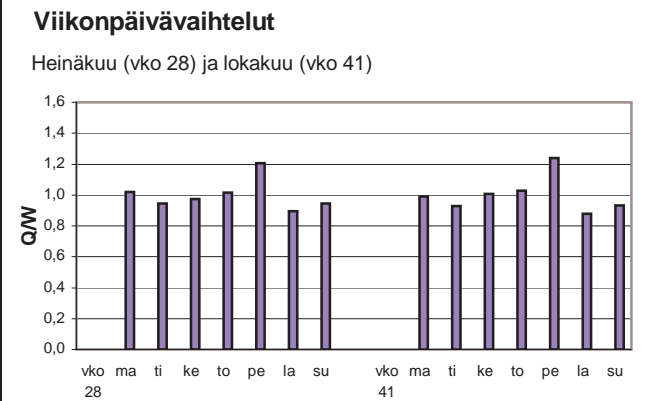
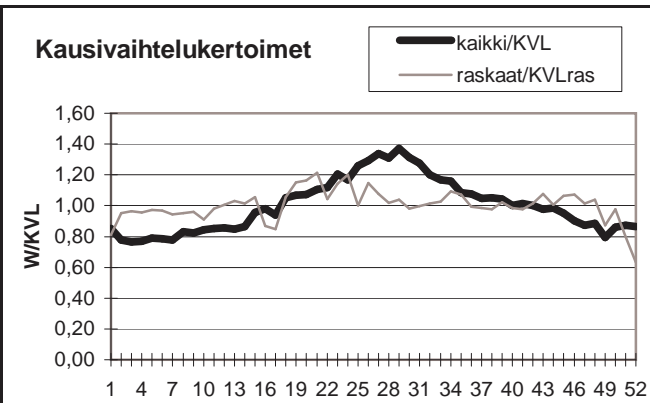

Yöliikenteen osuus (klo 22-07)

Heinäkuu	9,2 %	Lokakuu	11,6 %
----------	-------	---------	--------

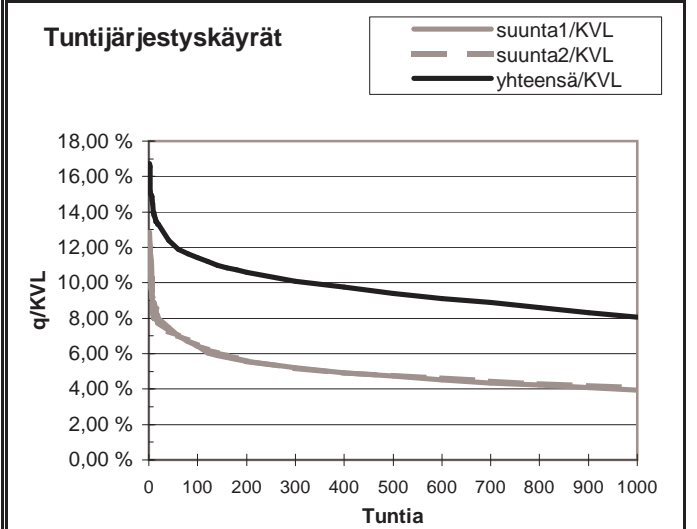
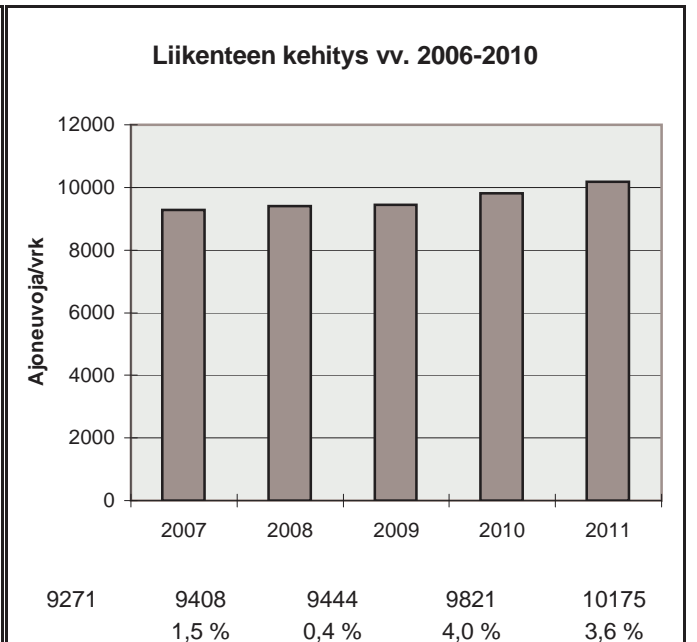

h	q	q/KVL	qras	qras/KVLras
1	1701	16,7 %	118	12,9 %
30	1296	12,7 %	100	11,0 %
100	1163	11,4 %	95	10,4 %
150	1113	10,9 %	92	10,1 %
300	1025	10,1 %	87	9,5 %
1000	821	8,1 %	75	8,2 %
5000	309	3,0 %	24	2,6 %

Vuoden 2011 liikennemäärät:

KVL	2272	KVLras	210	Tieosa =	25	Suunta1 =	Viipuri
KAVL	2293	KAVLras	216	Etäisyys =	5289	Suunta2 =	Imatra
KKVL	2508	KKVLras	227	Kaistoja =	4		

Liikenteen koostumus:

	Ha	Ha+pk	Ha+av	La	Kaip	Kapp	Katp	Kevyet	Raskaat
Arkiliikenne	90,1 %	0,3 %	0,2 %	0,7 %	0,9 %	5,9 %	1,9 %	90,6 %	9,4 %
Koko vuosi	90,3 %	0,3 %	0,2 %	0,9 %	0,9 %	5,8 %	1,7 %	90,8 %	9,2 %

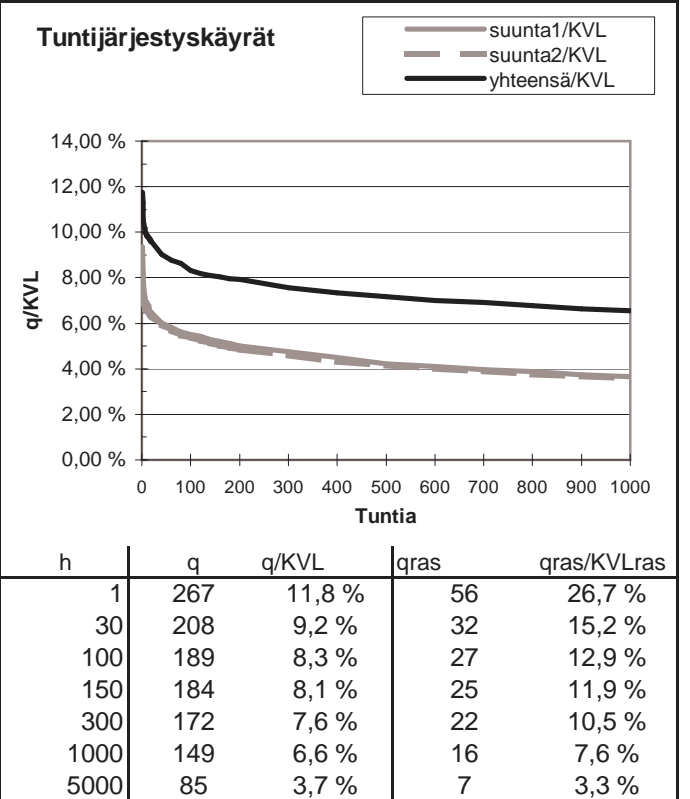
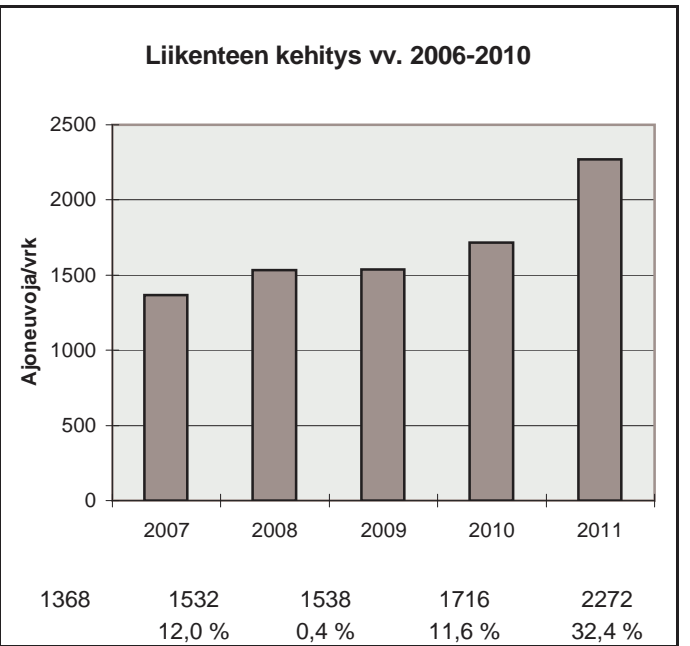
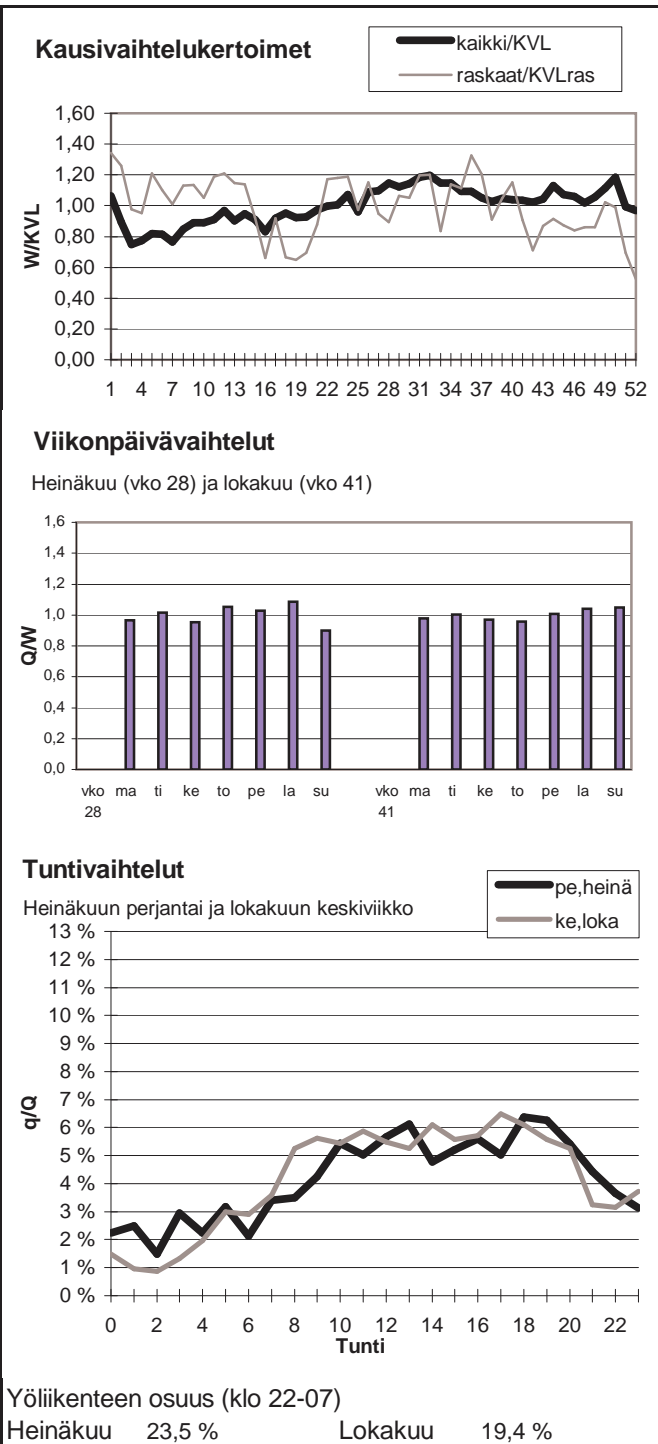

Vuoden 2011 liikennemäärät:

KVL	4420	KVLras	714	Tieosa =	240	Suunta1 =	Nuijamaa
KAVL	4553	KAVLras	816	Etäisyys =	391	Suunta2 =	Lappeenranta
KKVL	4685	KKVLras	720	Kaistoja =	2		

Liikenteen koostumus:

	Ha	Ha+pk	Ha+av	La	Kaip	Kapp	Katp	Kevyet	Raskaat
Arkiliikenne	80,2 %	1,4 %	0,5 %	1,0 %	2,6 %	10,6 %	3,7 %	82,1 %	17,9 %
Koko vuosi	82,2 %	1,2 %	0,4 %	1,0 %	2,3 %	9,6 %	3,2 %	83,8 %	16,2 %

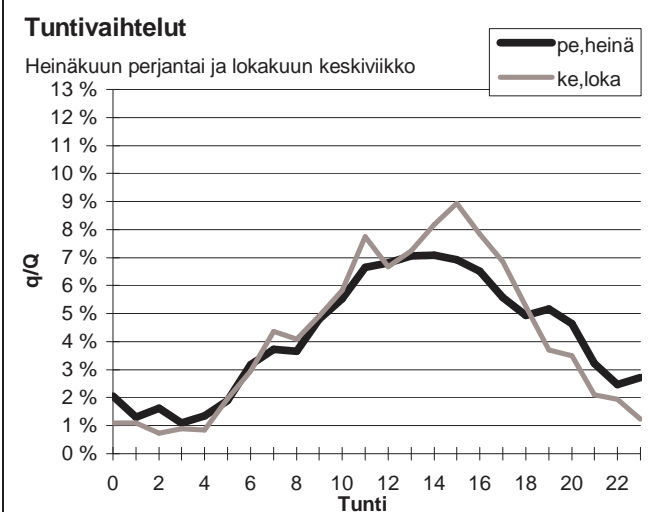
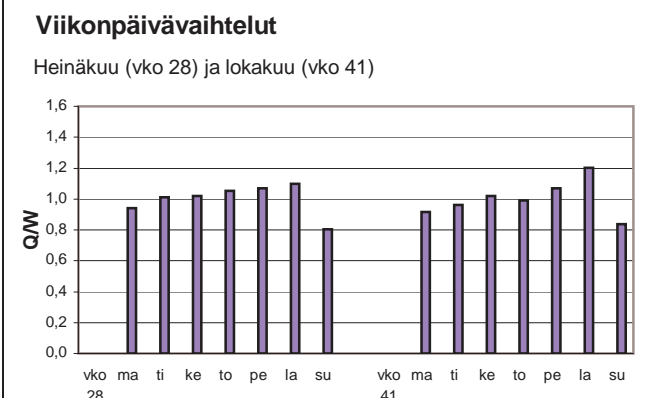
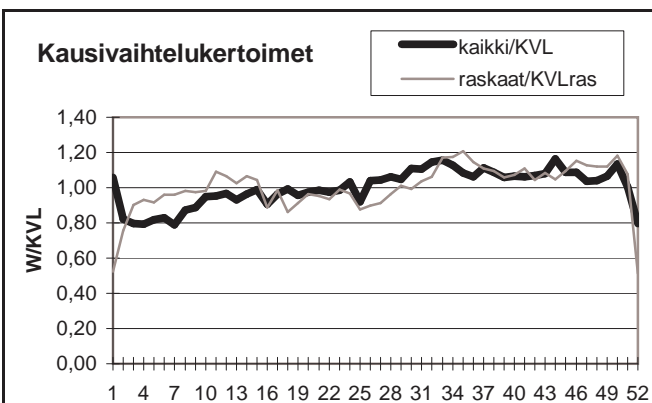

Yöliikenteen osuus (klo 22-07)

Heinäkuu	17,7 %	Lokakuu	12,8 %
----------	--------	---------	--------

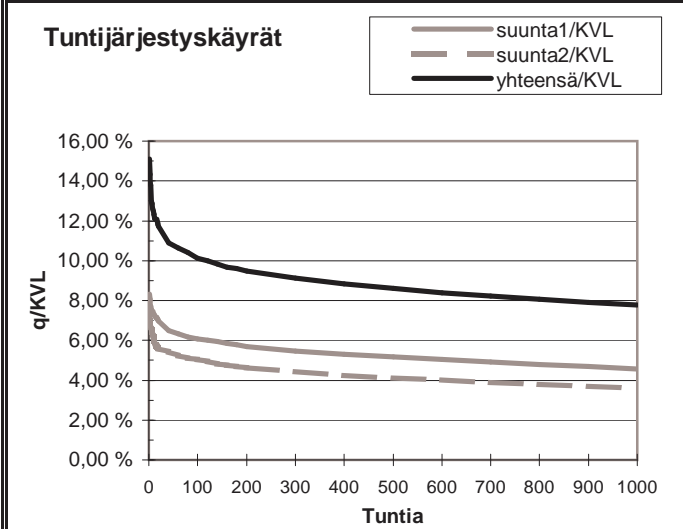
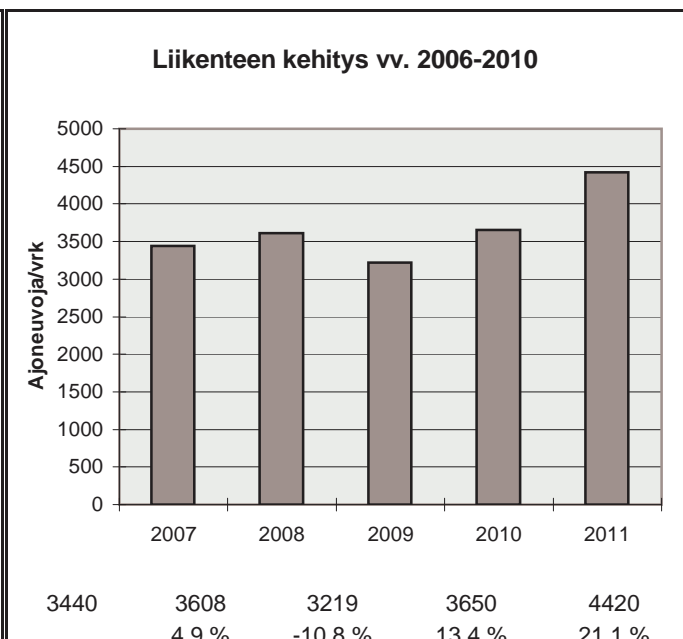

h	q	q/KVL	qras	qras/KVLras
1	668	15,1 %	96	13,4 %
30	496	11,2 %	82	11,5 %
100	447	10,1 %	74	10,4 %
150	432	9,8 %	70	9,8 %
300	403	9,1 %	64	9,0 %
1000	343	7,8 %	52	7,3 %
5000	144	3,3 %	24	3,4 %

Vuoden 2011 liikennemäärät:

KVL	14086	KVLras	1741	Tieosa =	304	Suunta1 =	Imatra
KAVL	15250	KAVLras	2218	Etäisyys =	4519	Suunta2 =	Lappeenranta
KKVL	15678	KKVLras	1761	Kaistoja =	4		

Liikenteen koostumus:

	Ha	Ha+pk	Ha+av	La	Kaip	Kapp	Katp	Kevyet	Raskaat
Arkiliikenne	83,1 %	2,0 %	0,4 %	0,4 %	3,3 %	3,1 %	7,7 %	85,5 %	14,5 %
Koko vuosi	85,1 %	2,1 %	0,4 %	0,5 %	2,9 %	2,7 %	6,3 %	87,6 %	12,4 %

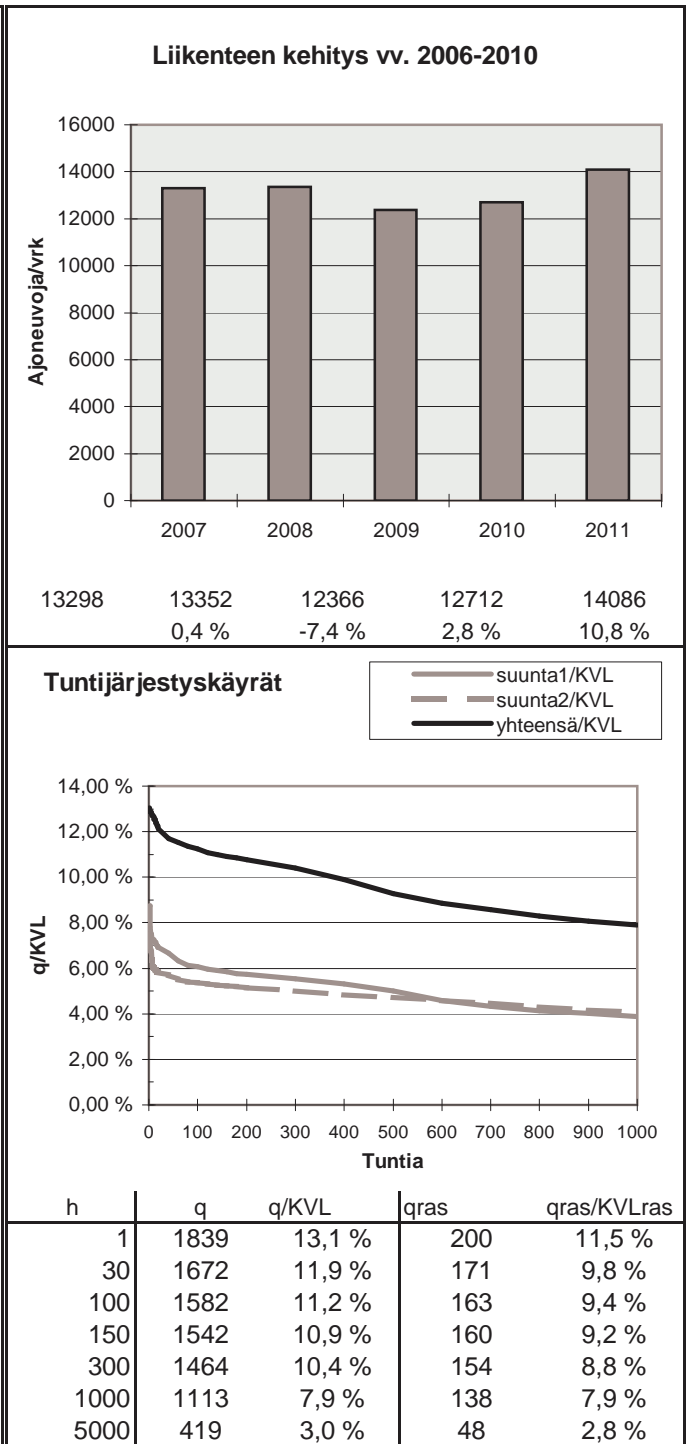
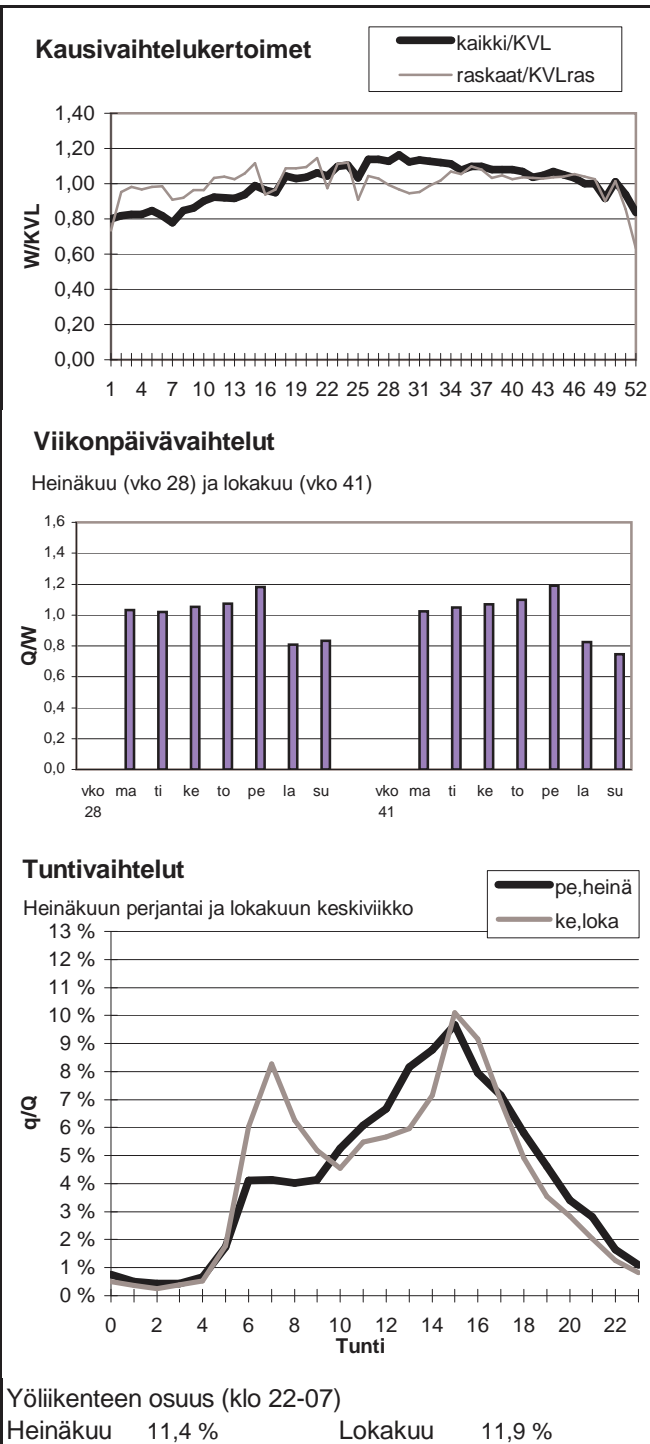

Vuoden 2011 liikennemäärät:

KVL	2451	KVLras	366	Tieosa =	25	Suunta1 =	Viipuri
KAVL	2506	KAVLras	394	Etäisyys =	3997	Suunta2 =	Imatra
KKVL	2337	KKVLras	443	Kaistoja =	3		

Liikenteen koostumus:

	Ha	Ha+pk	Ha+av	La	Kaip	Kapp	Katp	Kevyet	Raskaat
Arkiliikenne	83,9 %	0,2 %	0,2 %	0,5 %	0,8 %	10,4 %	3,9 %	84,3 %	15,7 %
Koko vuosi	84,7 %	0,2 %	0,2 %	0,6 %	0,8 %	9,8 %	3,7 %	85,1 %	14,9 %

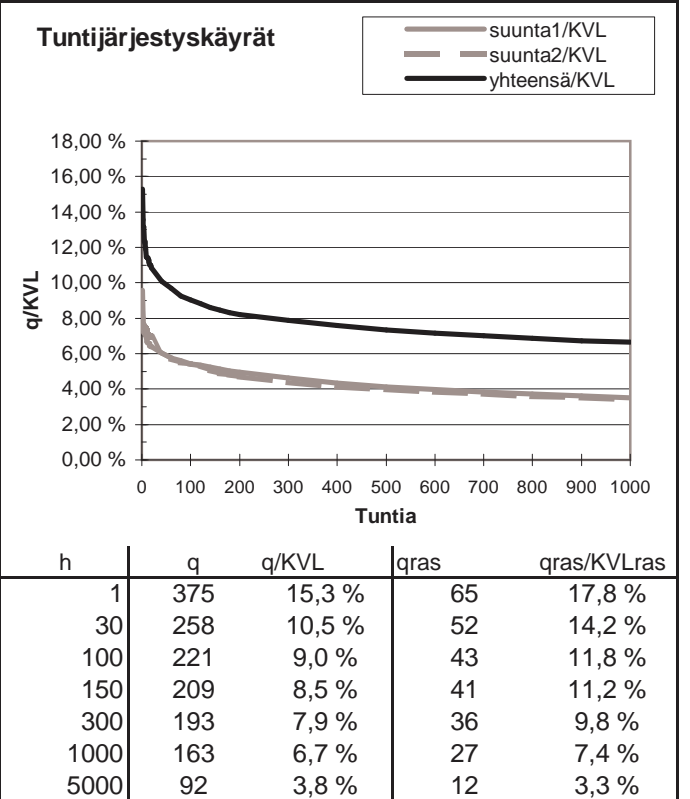
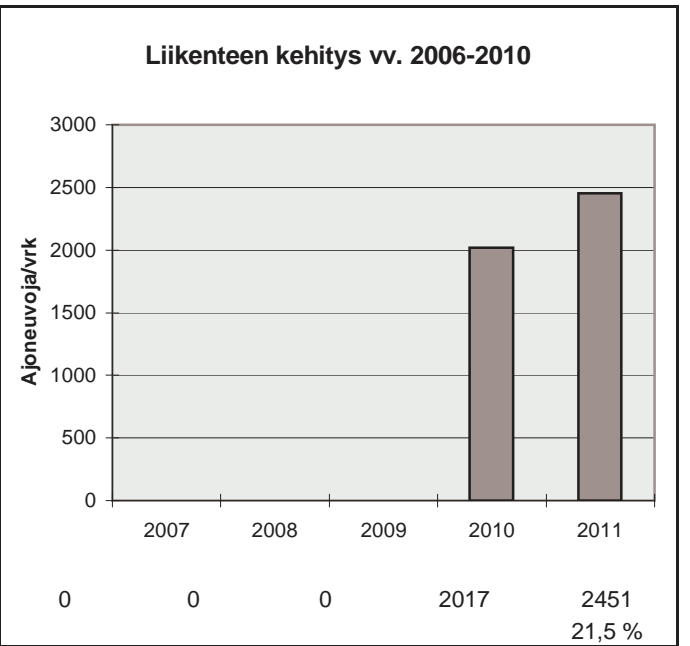
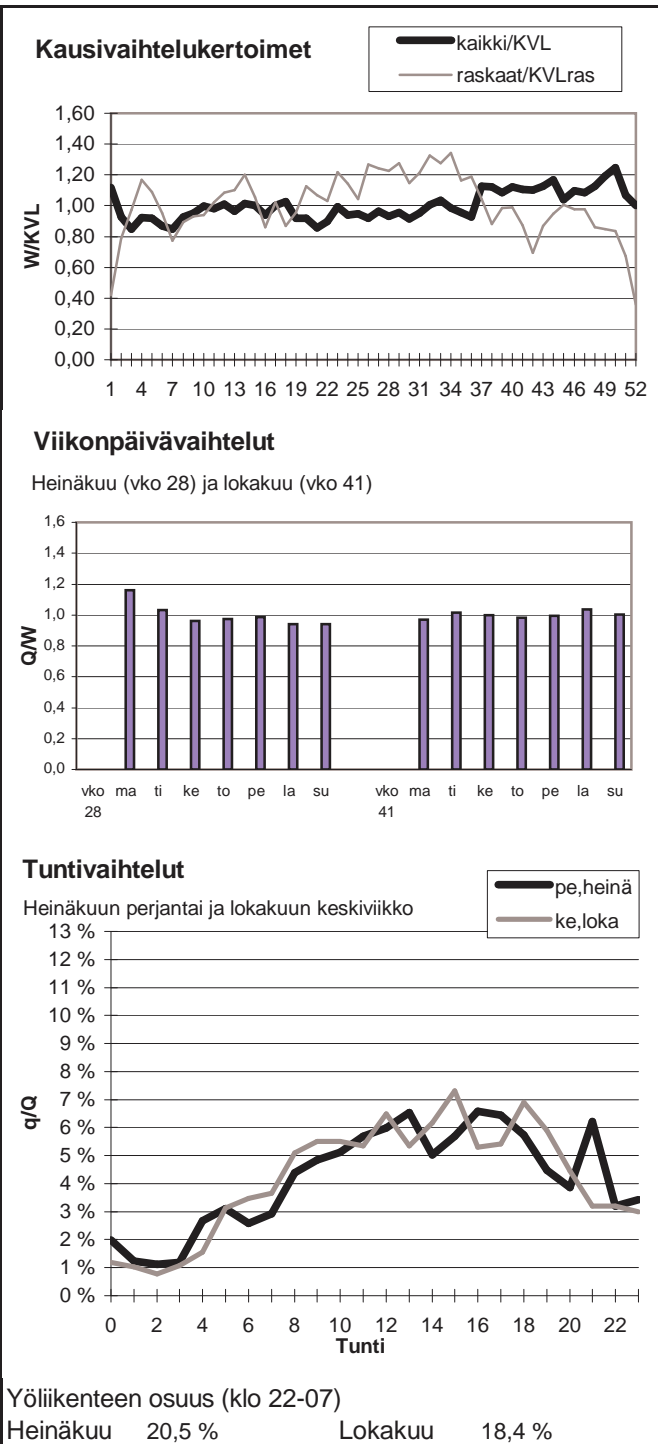

Vuoden 2011 liikennemäärät:

KVL	4141	KVLras	665	Tieosa =	240	Suunta1 =	Nuijamaa
KAVL	4239	KAVLras	759	Etäisyys =	5345	Suunta2 =	Lappeenranta
KKVL	4284	KKVLras	647	Kaistoja =	2		

Liikenteen koostumus:

	Ha	Ha+pk	Ha+av	La	Kaip	Kapp	Katp	Kevyet	Raskaat
Arkiliikenne	81,3 %	0,6 %	0,2 %	1,1 %	1,6 %	13,3 %	1,9 %	82,1 %	17,9 %
Koko vuosi	83,2 %	0,5 %	0,2 %	1,2 %	1,3 %	12,0 %	1,5 %	83,9 %	16,1 %

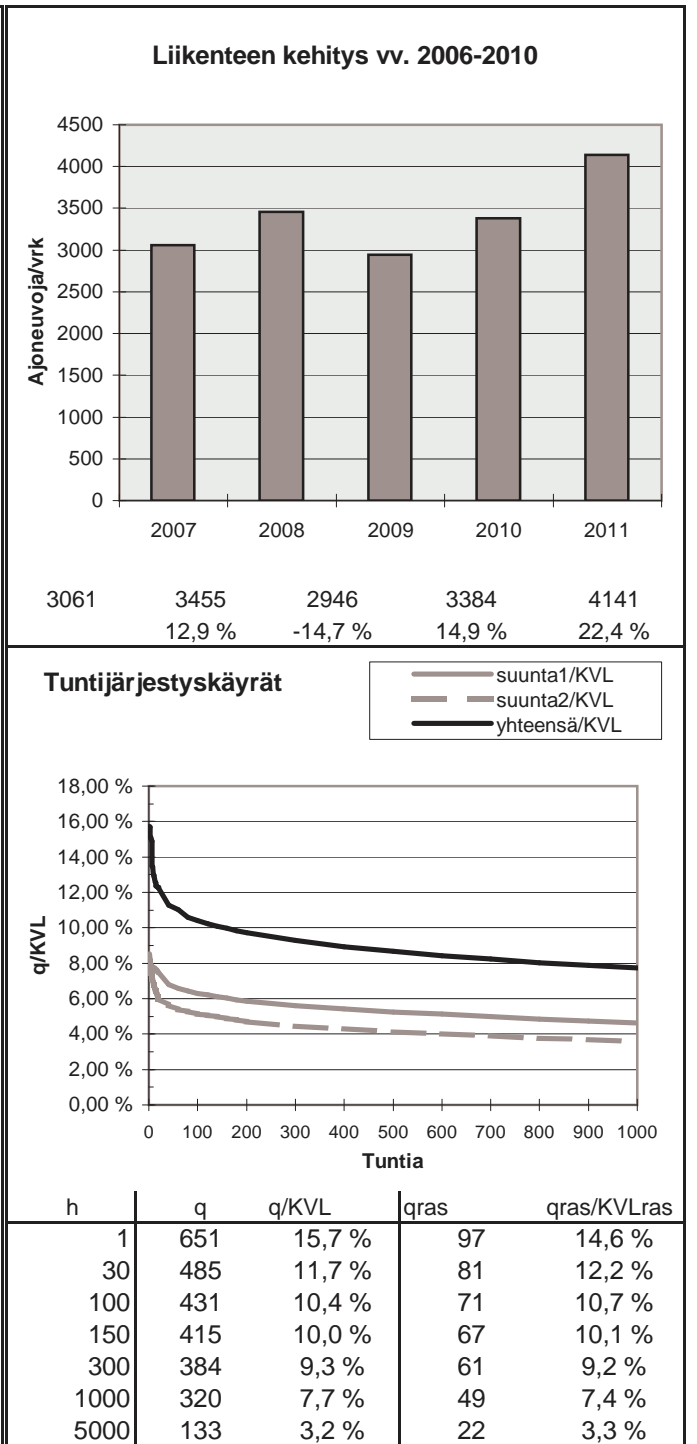
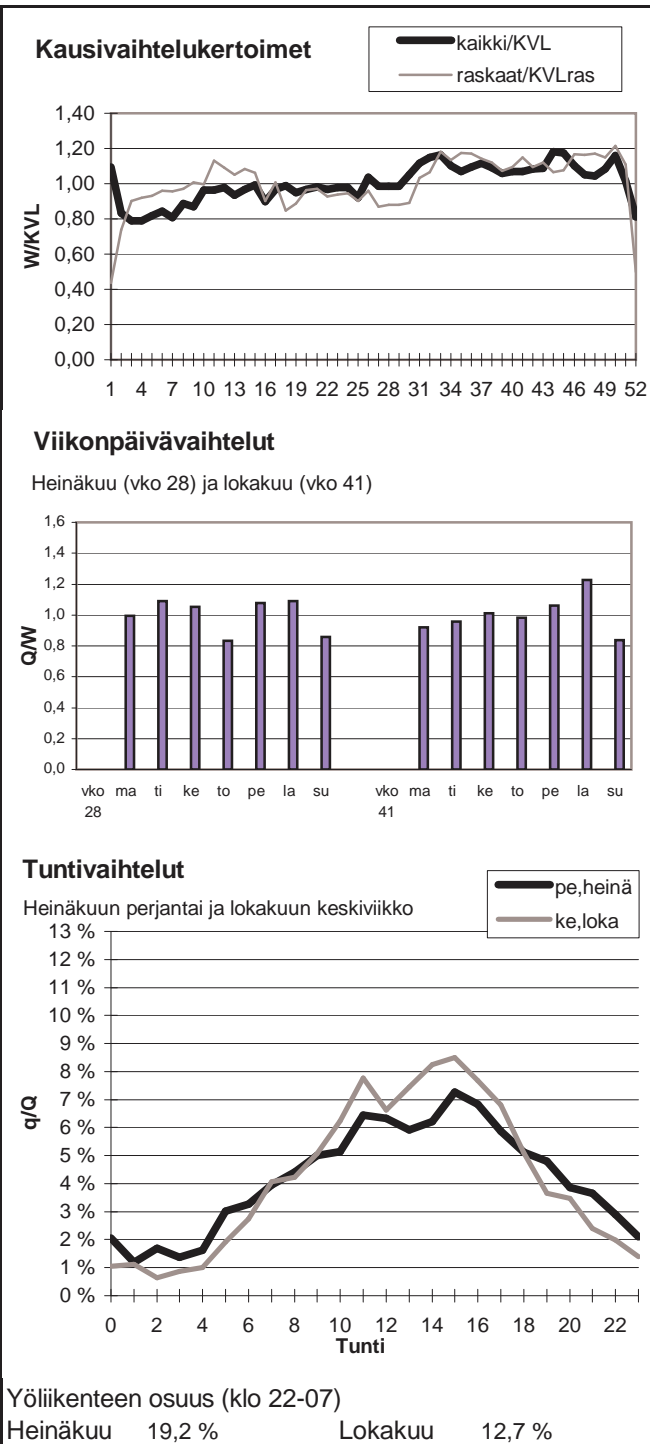



Vuoden 2011 liikennemäärät:

KVL	12798	KVLras	2133	Tieosa =	215	Suunta1 =	Lappeenranta
KAVL	13144	KAVLras	2744	Etäisyys =	1100	Suunta2 =	Kouvola
KKVL	14942	KKVLras	2142	Kaistoja =	4		

Liikenteen koostumus:

	Ha	Ha+pk	Ha+av	La	Kaip	Kapp	Katp	Kevyet	Raskaat
Arkiliikenne	76,8 %	2,0 %	0,3 %	0,5 %	2,8 %	6,4 %	11,2 %	79,1 %	20,9 %
Koko vuosi	80,8 %	2,2 %	0,3 %	0,6 %	2,3 %	5,2 %	8,6 %	83,3 %	16,7 %

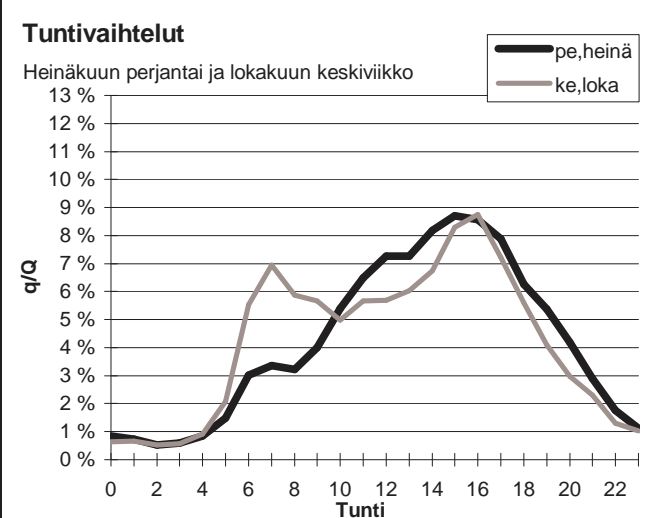
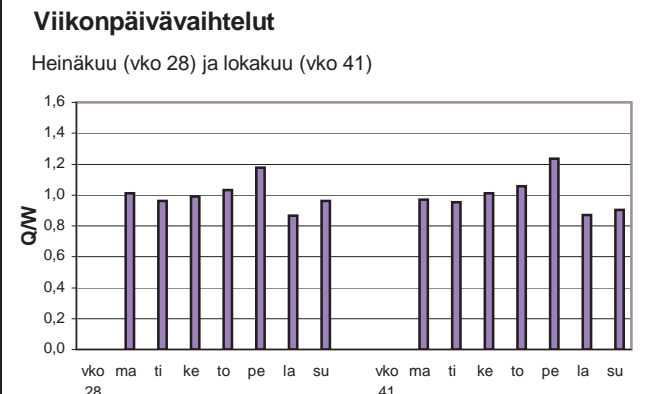
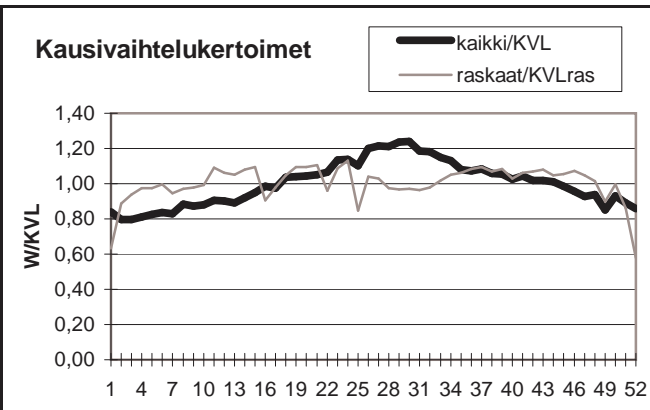

Yöliikenteen osuus (klo 22-07)

Heinäkuu	10,9 %	Lokakuu	13,2 %
----------	--------	---------	--------

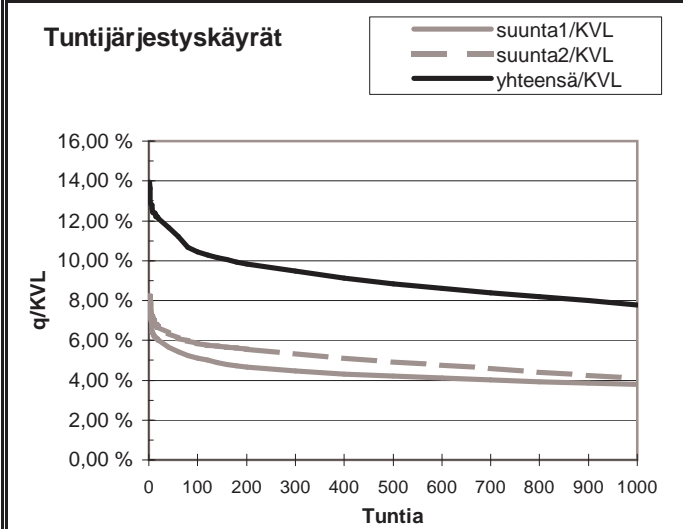
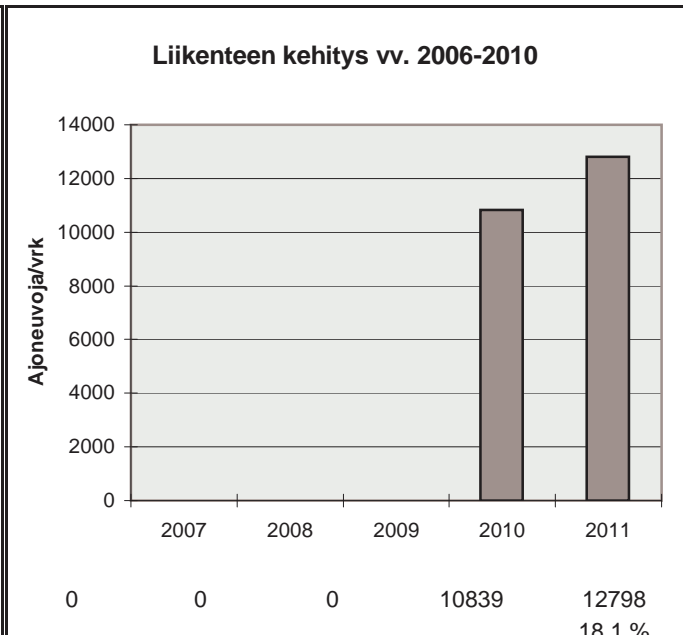

h	q	q/KVL	qras	qras/KVLras
1	1783	13,9 %	227	10,6 %
30	1512	11,8 %	202	9,5 %
100	1335	10,4 %	190	8,9 %
150	1291	10,1 %	186	8,7 %
300	1211	9,5 %	178	8,3 %
1000	995	7,8 %	159	7,5 %
5000	415	3,2 %	64	3,0 %

Vuoden 2011 liikennemäärät:

KVL	14699	KVLras	2187	Tieosa =	216	Suunta1 =	Lappeenranta
KAVL	15603	KAVLras	2778	Etäisyys =	617	Suunta2 =	Kouvola
KKVL	16352	KKVLras	2199	Kaistoja =	4		

Liikenteen koostumus:

	Ha	Ha+pk	Ha+av	La	Kaip	Kapp	Katp	Kevyet	Raskaat
Arkiliikenne	79,4 %	2,3 %	0,5 %	0,4 %	3,5 %	4,6 %	9,2 %	82,2 %	17,8 %
Koko vuosi	82,2 %	2,4 %	0,5 %	0,4 %	3,0 %	3,9 %	7,5 %	85,1 %	14,9 %

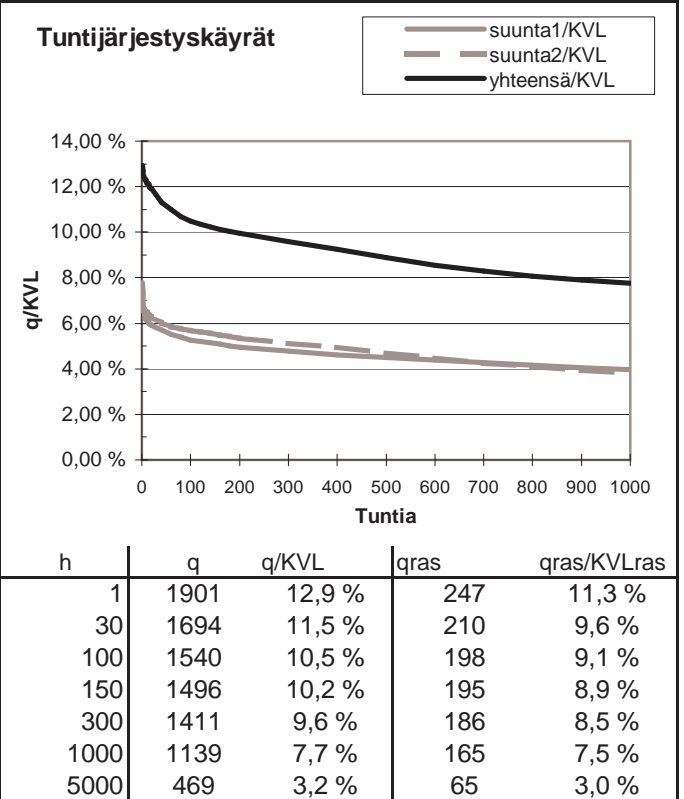
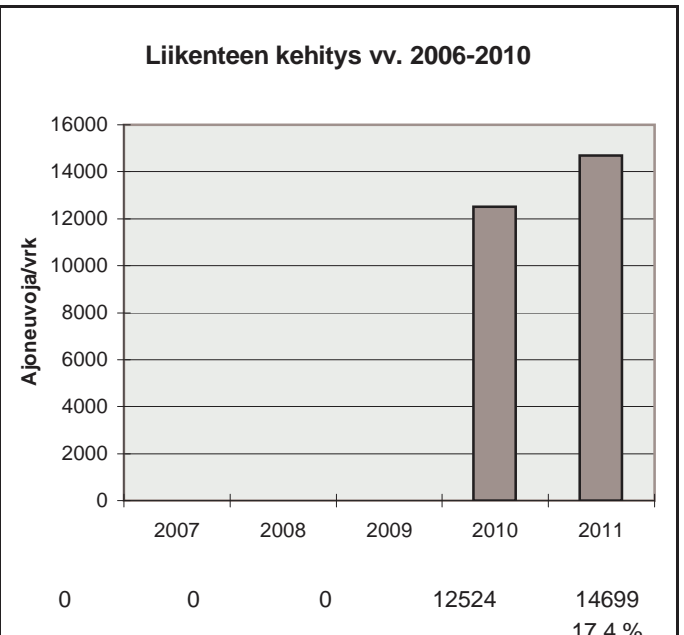
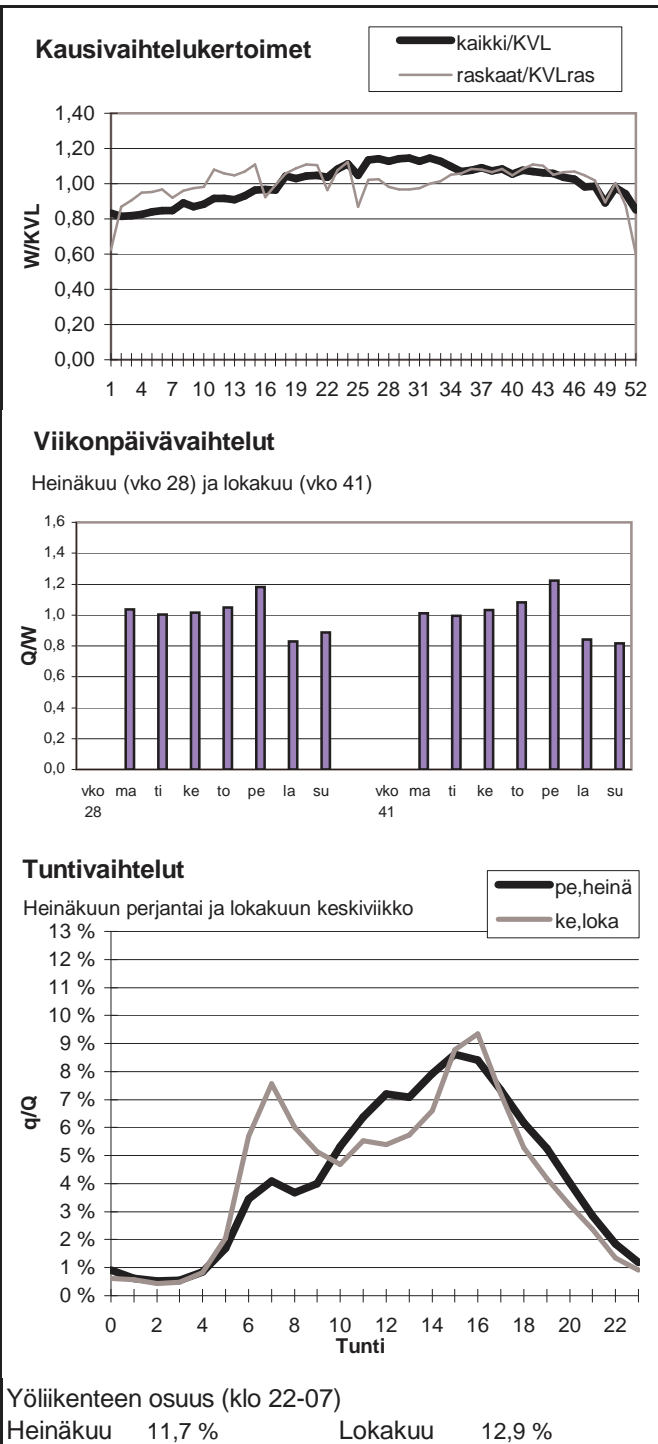

Vuoden 2011 liikennemäärät:

KVL	15340	KVLras	2272	Tieosa =	216	Suunta1 =	Lappeenranta
KAVL	16330	KAVLras	2931	Etäisyys =	2568	Suunta2 =	Kouvola
KKVL	17223	KKVLras	2297	Kaistoja =	4		

Liikenteen koostumus:

	Ha	Ha+pk	Ha+av	La	Kaip	Kapp	Katp	Kevyet	Raskaat
Arkiliikenne	79,5 %	2,2 %	0,4 %	0,3 %	3,6 %	4,9 %	9,1 %	82,1 %	17,9 %
Koko vuosi	82,5 %	2,3 %	0,4 %	0,4 %	3,0 %	4,2 %	7,3 %	85,2 %	14,8 %

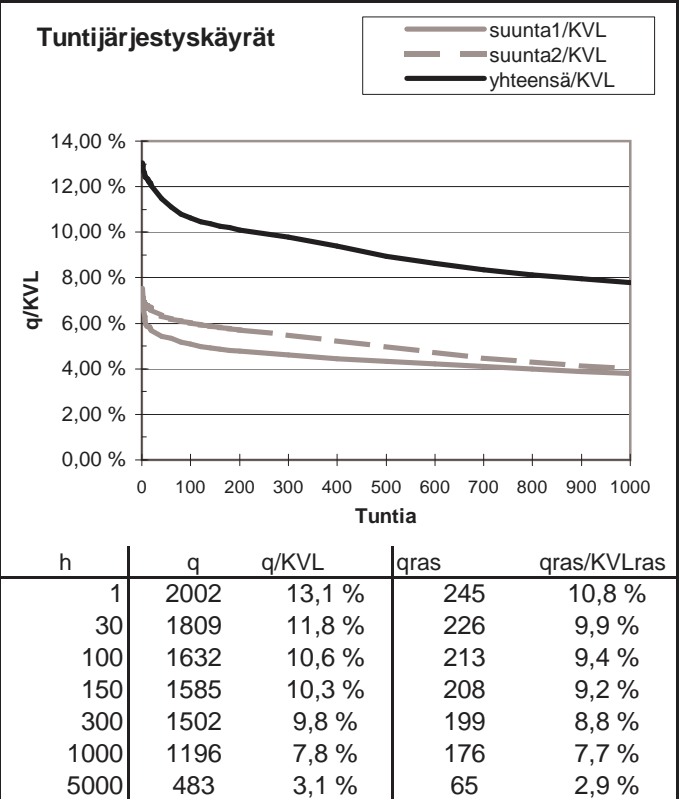
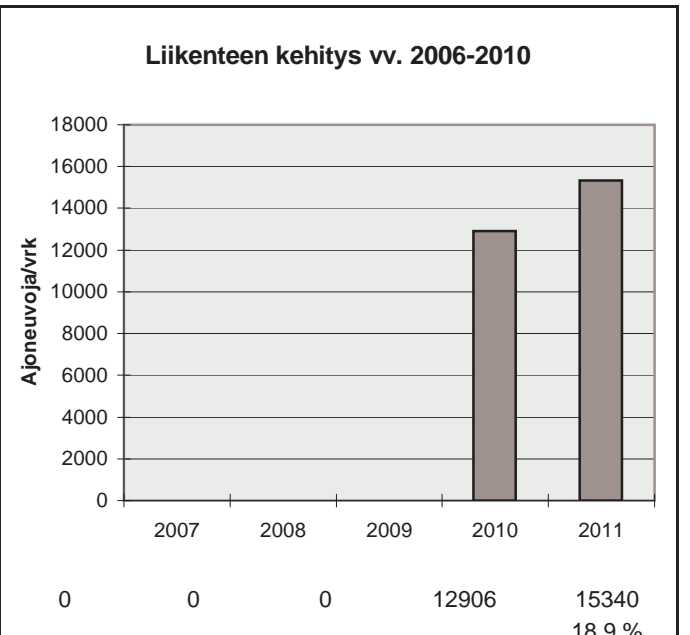
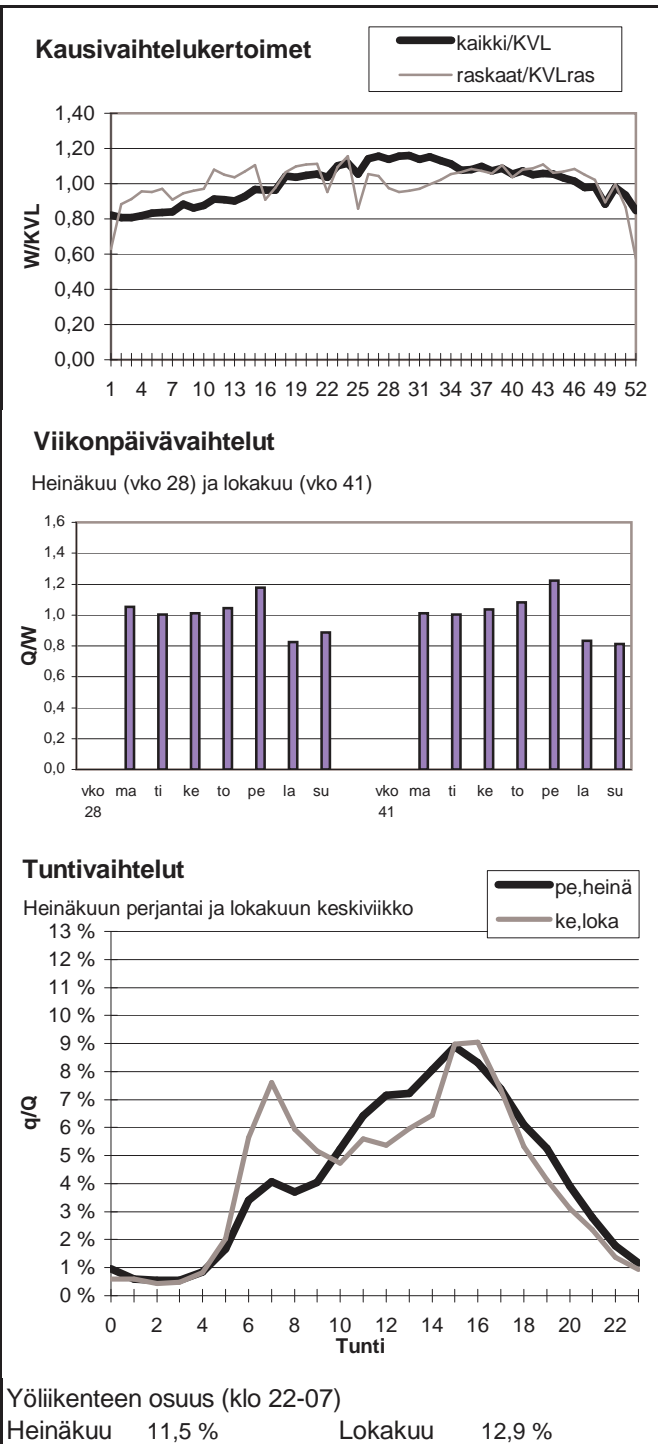

Vuoden 2011 liikennemäärät:

KVL	13769	KVLras	2244	Tieosa =	301	Suunta1 =	Imatra
KAVL	14709	KAVLras	2901	Etäisyys =	1248	Suunta2 =	Lappeenranta
KKVL	15351	KKVLras	2245	Kaistoja =	4		

Liikenteen koostumus:

	Ha	Ha+pk	Ha+av	La	Kaip	Kapp	Katp	Kevyet	Raskaat
Arkiliikenne	78,2 %	1,8 %	0,3 %	0,4 %	3,2 %	6,4 %	9,7 %	80,3 %	19,7 %
Koko vuosi	81,4 %	2,0 %	0,3 %	0,5 %	2,6 %	5,5 %	7,7 %	83,7 %	16,3 %

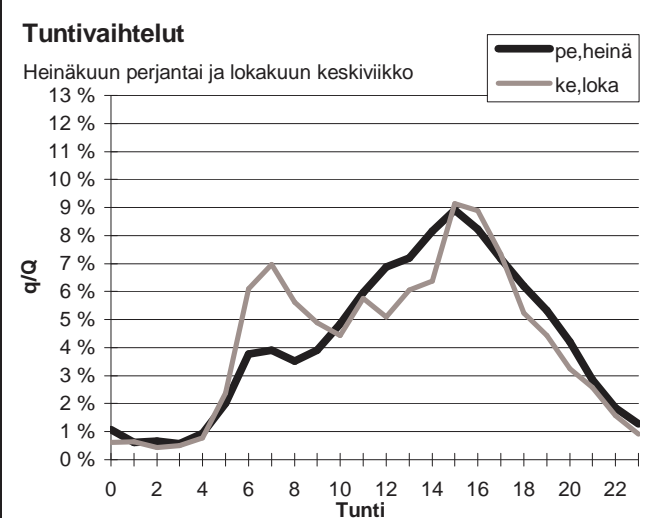
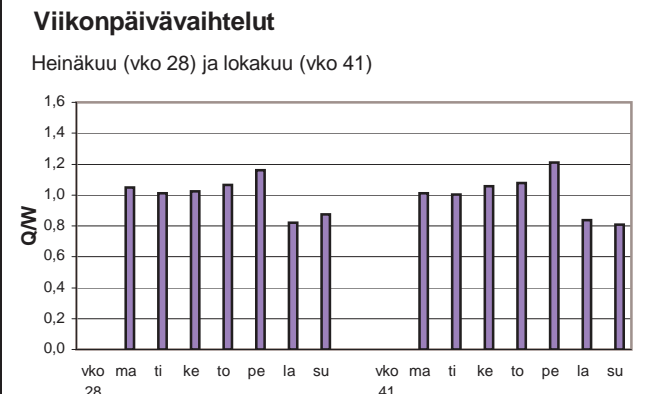
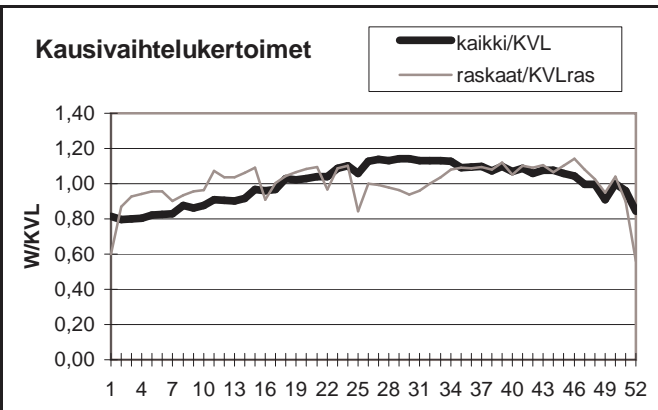

Yöliikenteen osuus (klo 22-07)

Heinäkuu	12,7 %	Lokakuu	14,0 %
----------	--------	---------	--------

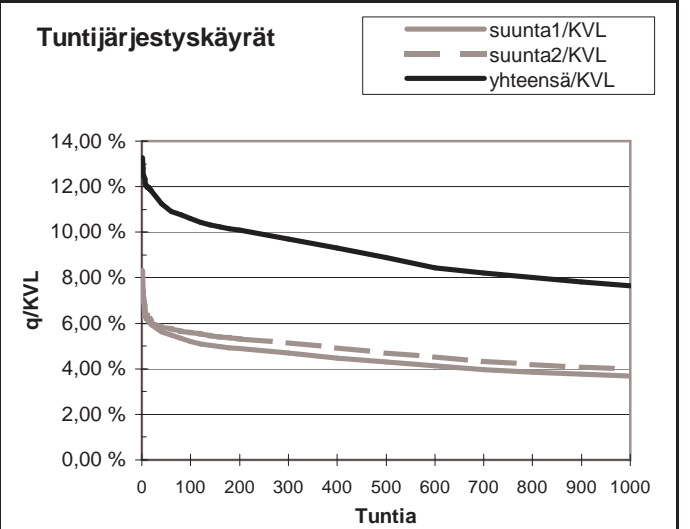
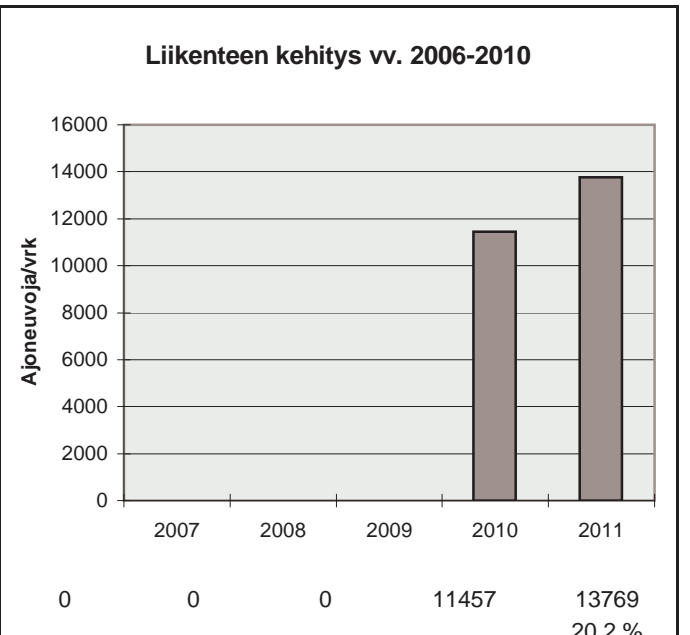

h	q	q/KVL	qras	qras/KVLras
1	1826	13,3 %	248	11,0 %
30	1582	11,5 %	226	10,1 %
100	1458	10,6 %	214	9,5 %
150	1416	10,3 %	210	9,4 %
300	1337	9,7 %	200	8,9 %
1000	1051	7,6 %	176	7,8 %
5000	452	3,3 %	63	2,8 %

Vuoden 2011 liikennemäärät:

KVL	16882	KVLras	2283	Tieosa =	302	Suunta1 =	Imatra
KAVL	17990	KAVLras	2887	Etäisyys =	1989	Suunta2 =	Lappeenranta
KKVL	18403	KKVLras	2295	Kaistoja =	4		

Liikenteen koostumus:

	Ha	Ha+pk	Ha+av	La	Kaip	Kapp	Katp	Kevyet	Raskaat
Arkiliikenne	81,5 %	2,0 %	0,5 %	0,3 %	3,2 %	4,6 %	7,9 %	84,0 %	16,0 %
Koko vuosi	84,0 %	2,0 %	0,5 %	0,3 %	2,8 %	3,9 %	6,5 %	86,5 %	13,5 %

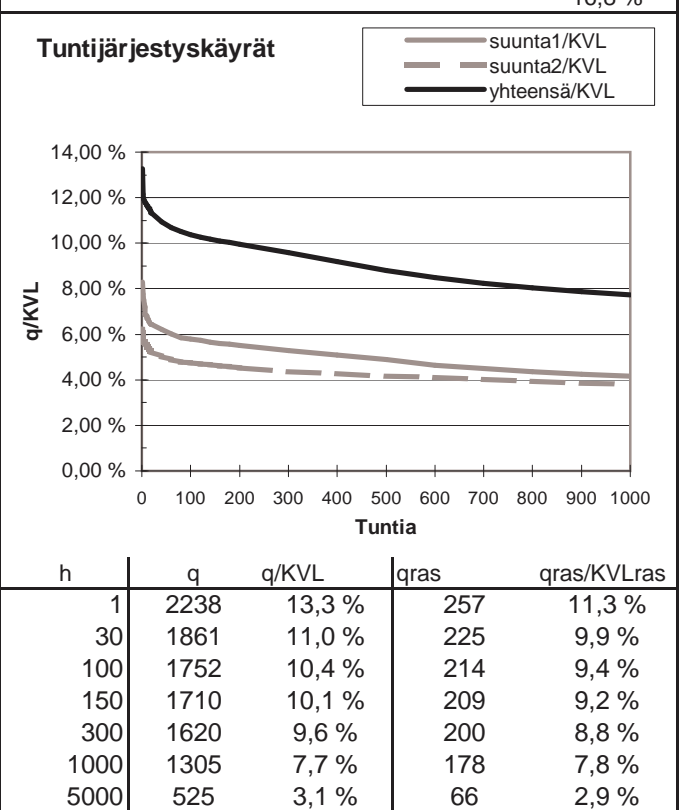
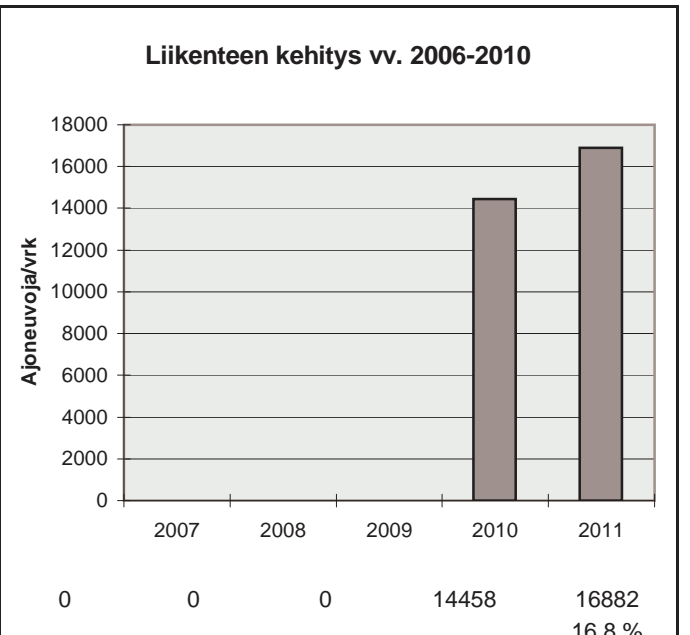
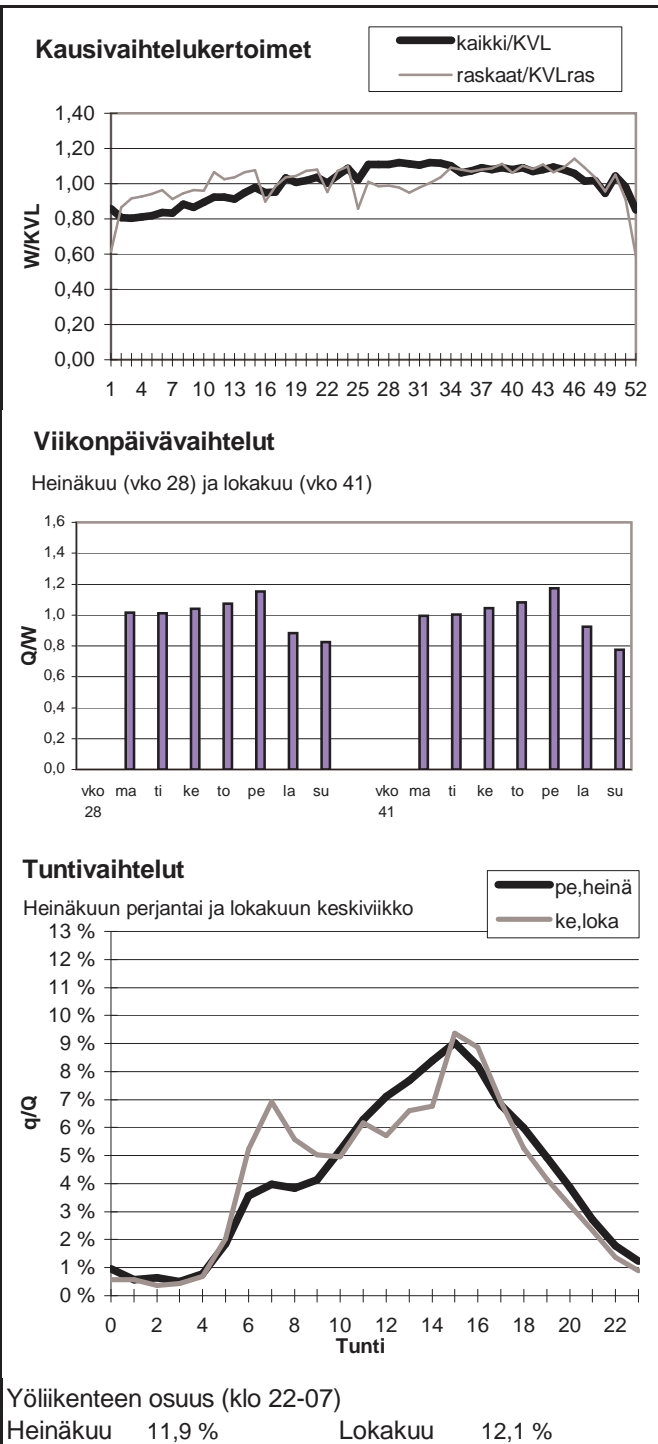

Vuoden 2011 liikennemäärät:

KVL	17071	KVLras	2356	Tieosa =	302	Suunta1 =	Imatra
KAVL	18270	KAVLras	2994	Etäisyys =	4277	Suunta2 =	Lappeenranta
KKVL	18723	KKVLras	2348	Kaistoja =	4		

Liikenteen koostumus:

	Ha	Ha+pk	Ha+av	La	Kaip	Kapp	Katp	Kevyet	Raskaat
Arkiliikenne	81,5 %	1,8 %	0,3 %	0,4 %	3,2 %	5,5 %	7,3 %	83,6 %	16,4 %
Koko vuosi	84,0 %	1,9 %	0,3 %	0,4 %	2,6 %	4,8 %	5,9 %	86,2 %	13,8 %

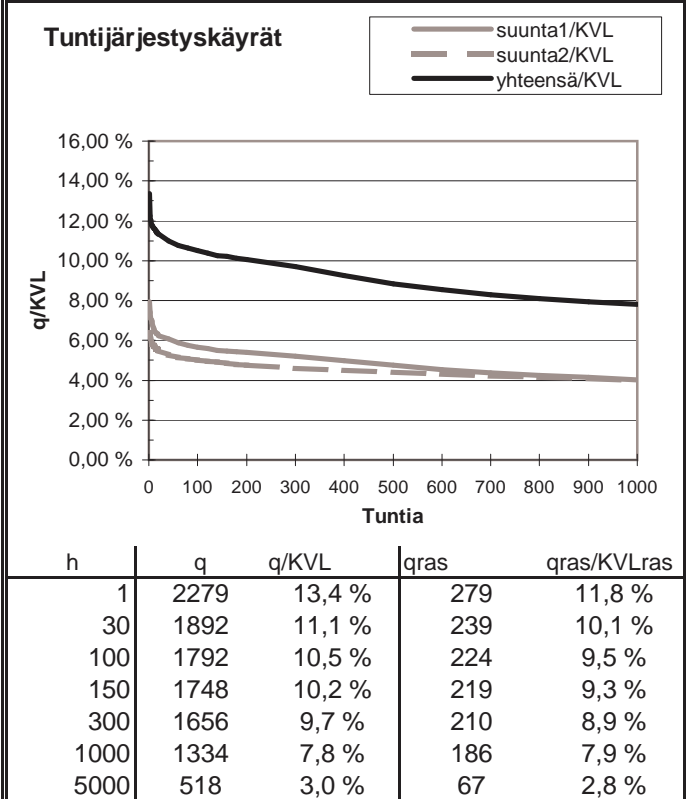
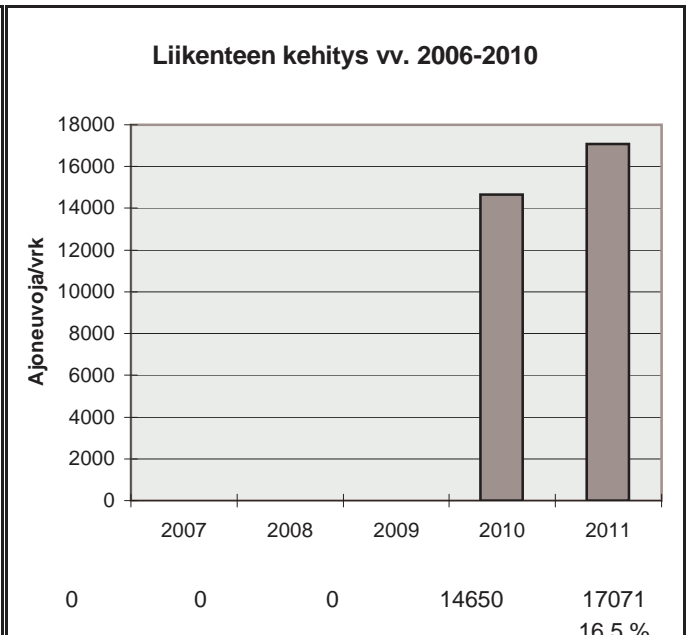
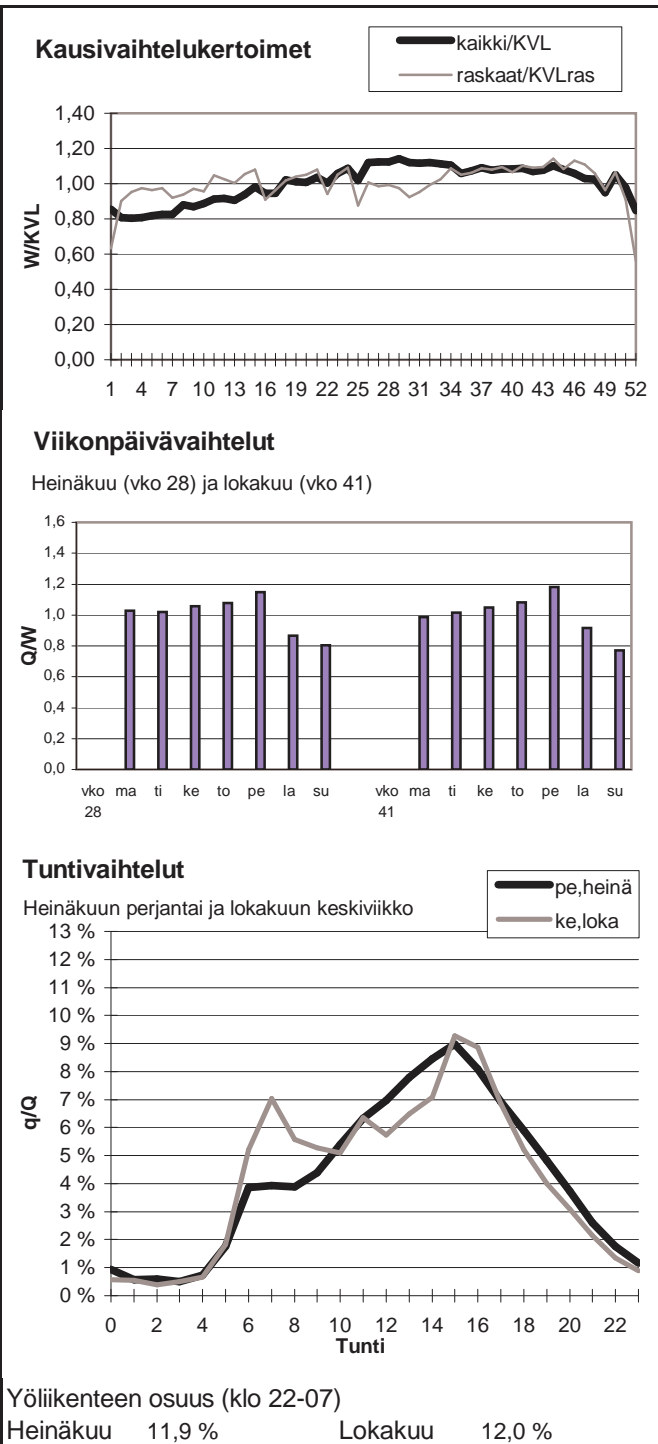

Vuoden 2011 liikennemäärät:

KVL	14456	KVLras	1740	Tieosa =	303	Suunta1 =	Imatra
KAVL	15638	KAVLras	2224	Etäisyys =	1081	Suunta2 =	Lappeenranta
KKVL	15666	KKVLras	1748	Kaistoja =	4		

Liikenteen koostumus:

	Ha	Ha+pk	Ha+av	La	Kaip	Kapp	Katp	Kevyet	Raskaat
Arkiliikenne	83,5 %	1,9 %	0,4 %	0,6 %	3,1 %	3,2 %	7,4 %	85,8 %	14,2 %
Koko vuosi	85,5 %	2,0 %	0,4 %	0,6 %	2,6 %	2,8 %	6,0 %	88,0 %	12,0 %

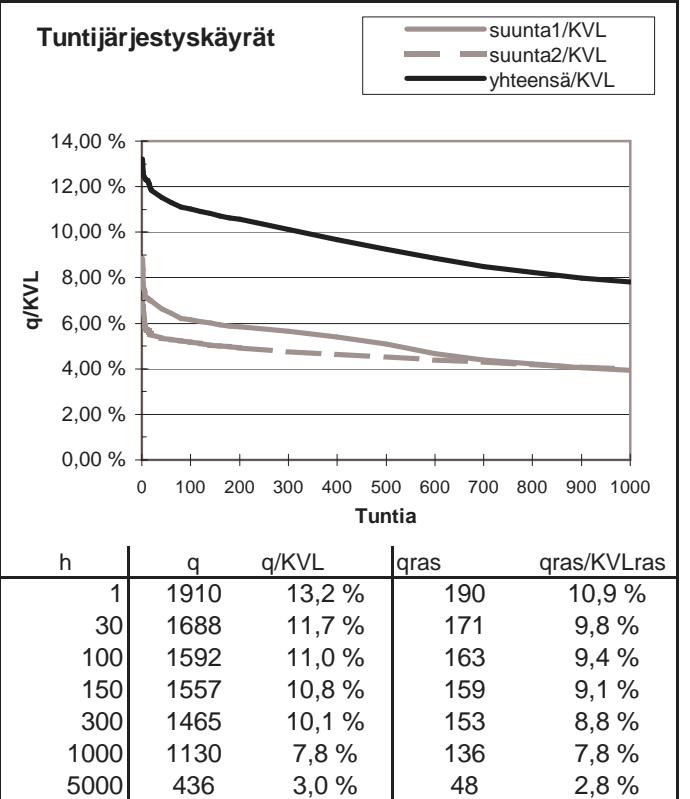
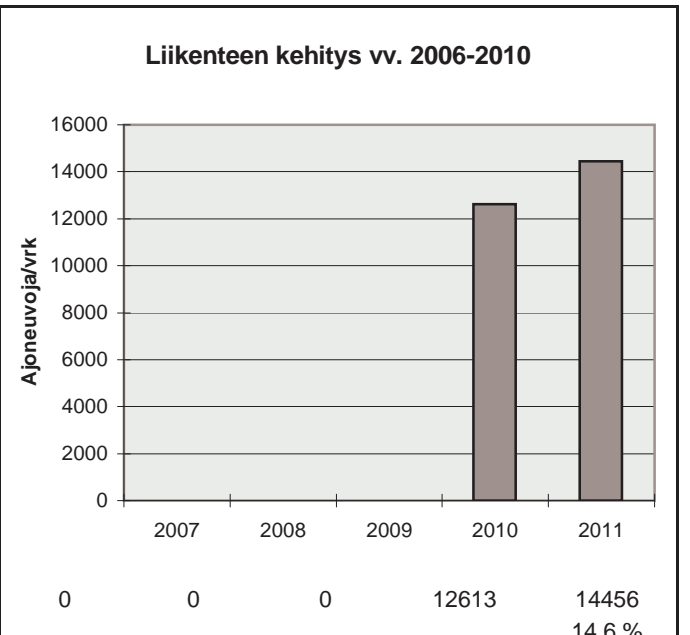
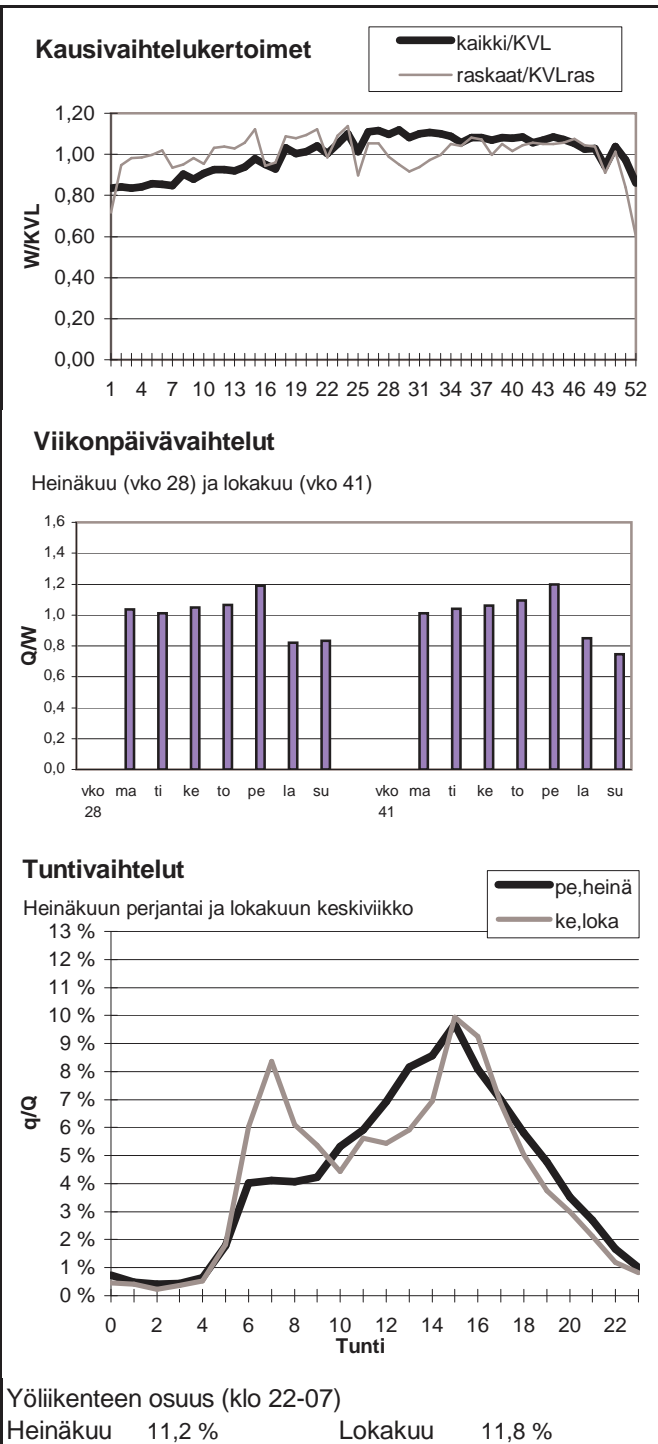

Vuoden 2011 liikennemäärät:

KVL	23860	KVLras	3091	Tieosa =	30	Suunta1 =	Hamina
KAVL	26600	KAVLras	3841	Etäisyys =	1120	Suunta2 =	Karhula
KKVL	23304	KKVLras	3149	Kaistoja =	6		

Liikenteen koostumus:

	Ha	Ha+pk	Ha+av	La	Kaip	Kapp	Katp	Kevyet	Raskaat
Arkiliikenne	83,9 %	1,2 %	0,5 %	0,1 %	4,3 %	5,1 %	4,9 %	85,6 %	14,4 %
Koko vuosi	85,4 %	1,2 %	0,5 %	0,1 %	3,9 %	4,9 %	4,1 %	87,0 %	13,0 %

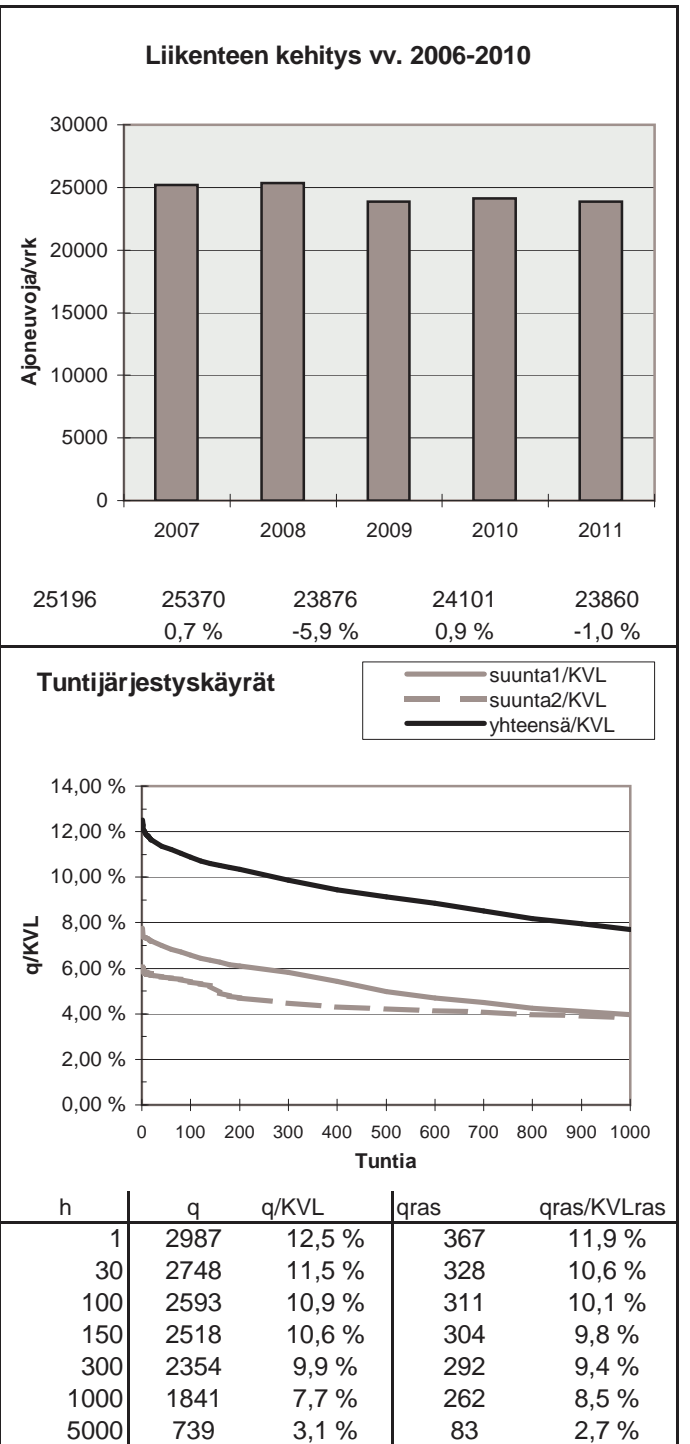
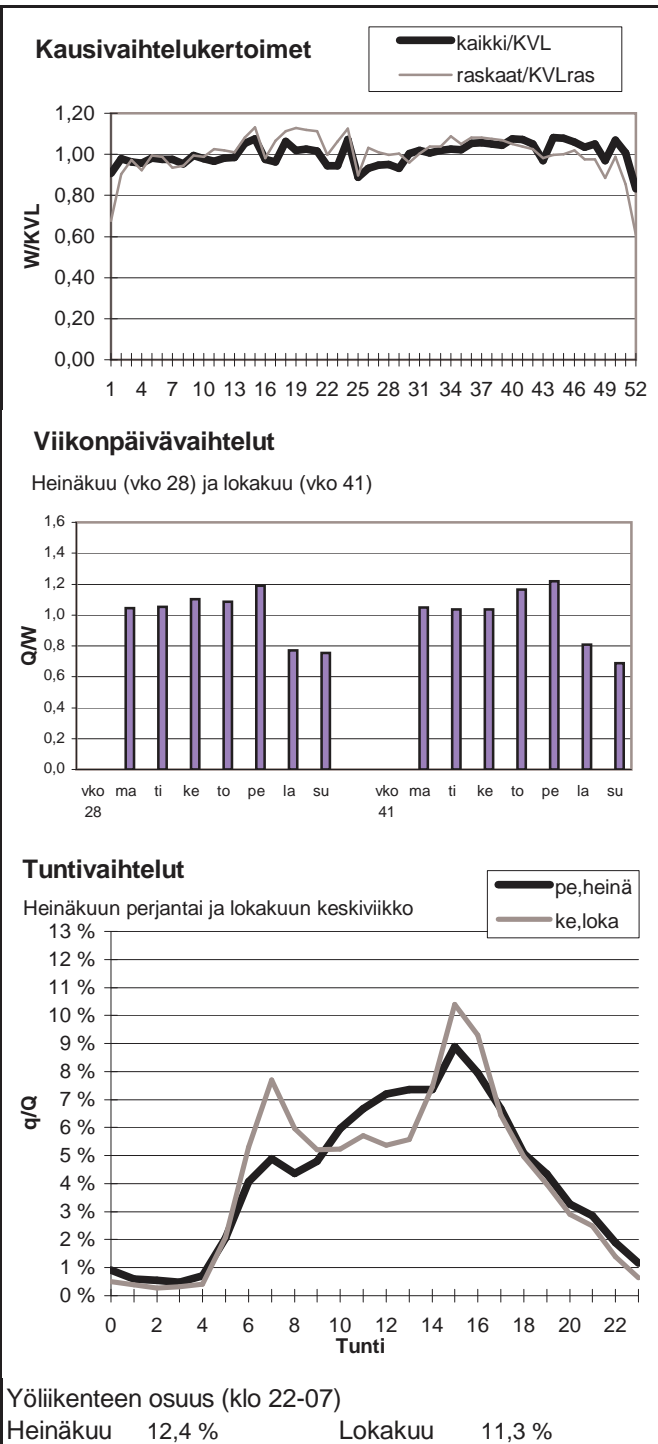



Vuoden 2011 liikennemäärät:

KVL	18546	KVLras	2786	Tieosa =	31	Suunta1 =	Hamina
KAVL	20667	KAVLras	3460	Etäisyys =	1616	Suunta2 =	Karhula
KKVL	19466	KKVLras	2773	Kaistoja =	4		

Liikenteen koostumus:

	Ha	Ha+pk	Ha+av	La	Kaip	Kapp	Katp	Kevyet	Raskaat
Arkiliikenne	82,0 %	1,0 %	0,2 %	0,4 %	3,4 %	7,1 %	5,9 %	83,3 %	16,7 %
Koko vuosi	83,6 %	1,2 %	0,2 %	0,5 %	2,9 %	6,8 %	4,8 %	85,0 %	15,0 %

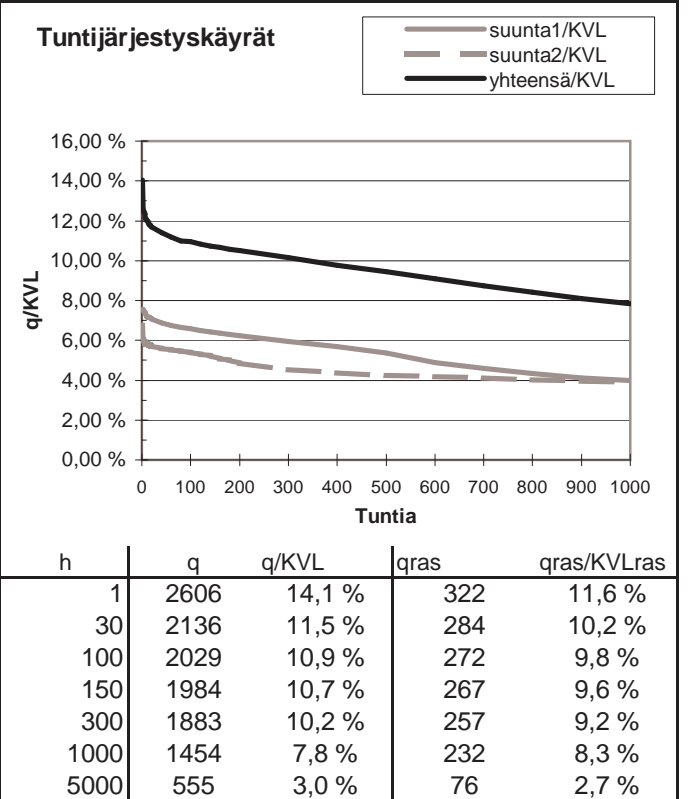
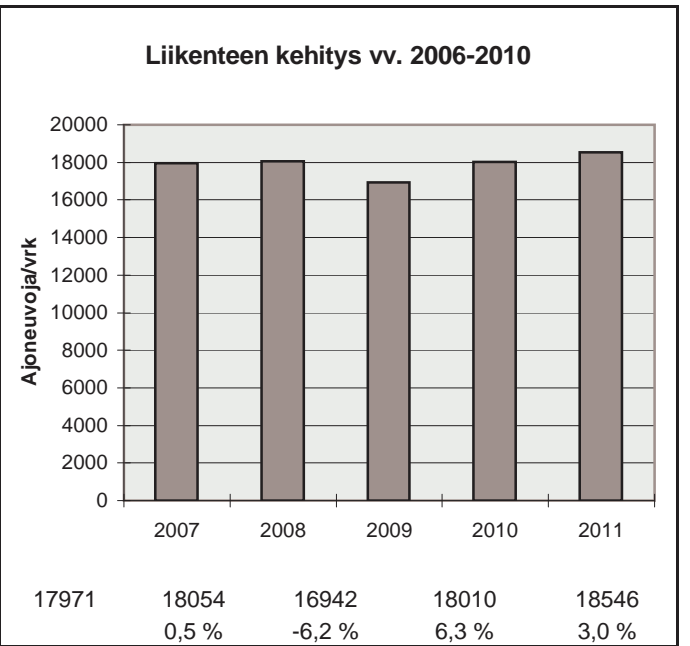
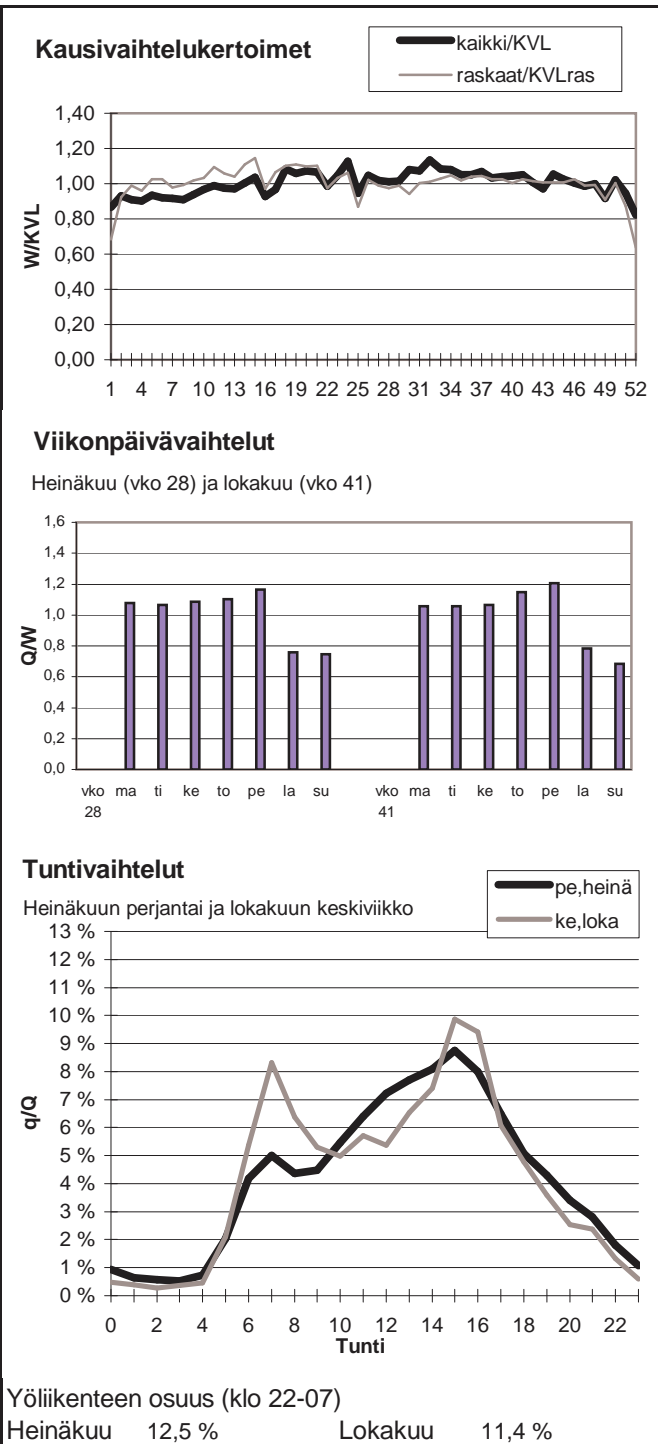

Vuoden 2011 liikennemäärät:

KVL	14743	KVLras	2457	Tieosa =	32	Suunta1 =	Hamina
KAVL	16124	KAVLras	2970	Etäisyys =	4501	Suunta2 =	Karhula
KKVL	15821	KKVLras	2530	Kaistoja =	4		

Liikenteen koostumus:

	Ha	Ha+pk	Ha+av	La	Kaip	Kapp	Katp	Kevyet	Raskaat
Arkiliikenne	79,6 %	1,5 %	0,4 %	0,4 %	3,7 %	7,9 %	6,4 %	81,6 %	18,4 %
Koko vuosi	81,4 %	1,6 %	0,4 %	0,5 %	3,3 %	7,5 %	5,4 %	83,3 %	16,7 %

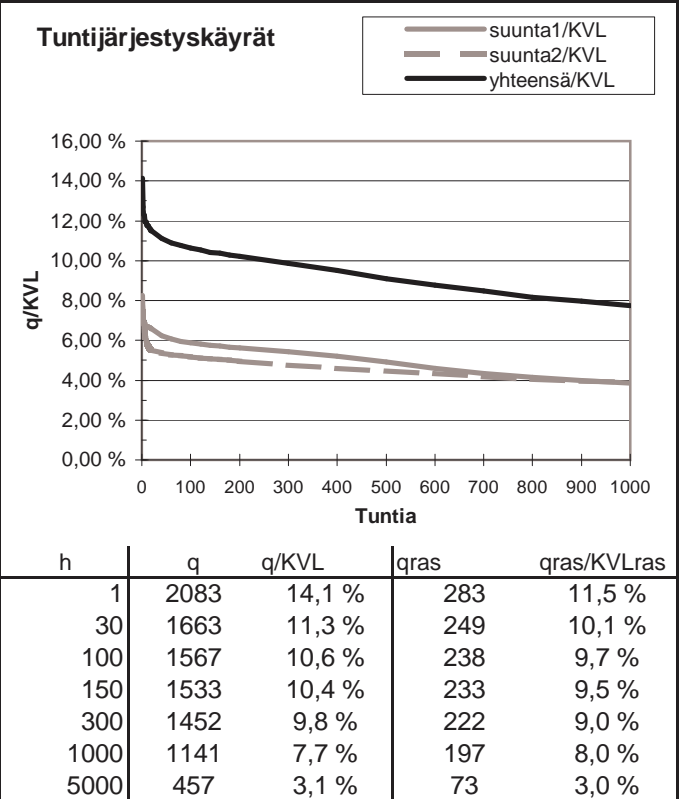
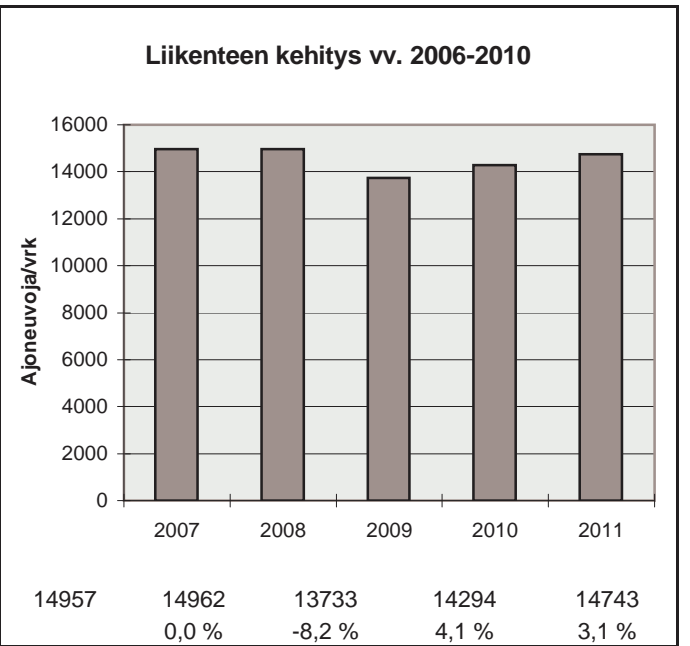
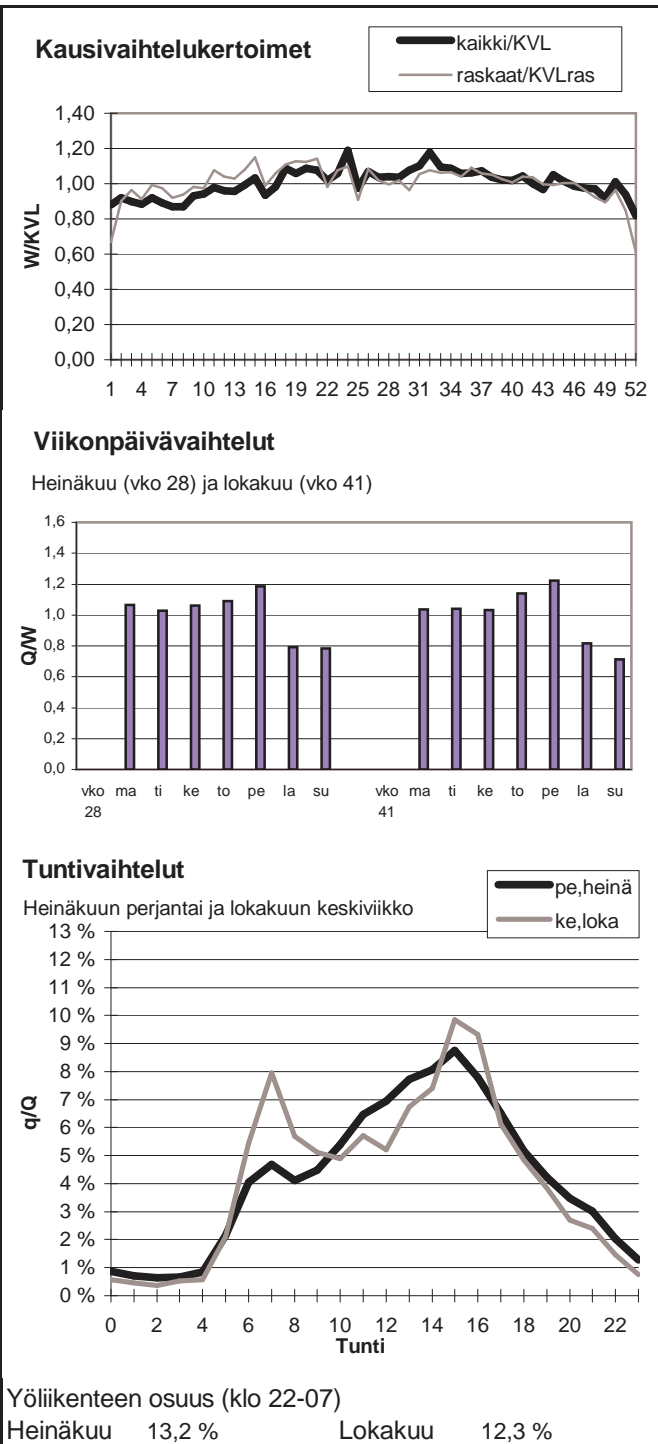

Vuoden 2011 liikennemäärät:

KVL	3244	KVLras	630	Tieosa =	42	Suunta1 =	Viipuri
KAVL	3285	KAVLras	686	Etäisyys =	2500	Suunta2 =	Hamina
KKVL	3464	KKVLras	836	Kaistoja =	3		

Liikenteen koostumus:

	Ha	Ha+pk	Ha+av	La	Kaip	Kapp	Katp	Kevyet	Raskaat
Arkiliikenne	78,0 %	0,5 %	0,7 %	0,6 %	1,8 %	17,3 %	1,2 %	79,1 %	20,9 %
Koko vuosi	79,5 %	0,4 %	0,6 %	0,7 %	1,8 %	15,8 %	1,1 %	80,6 %	19,4 %

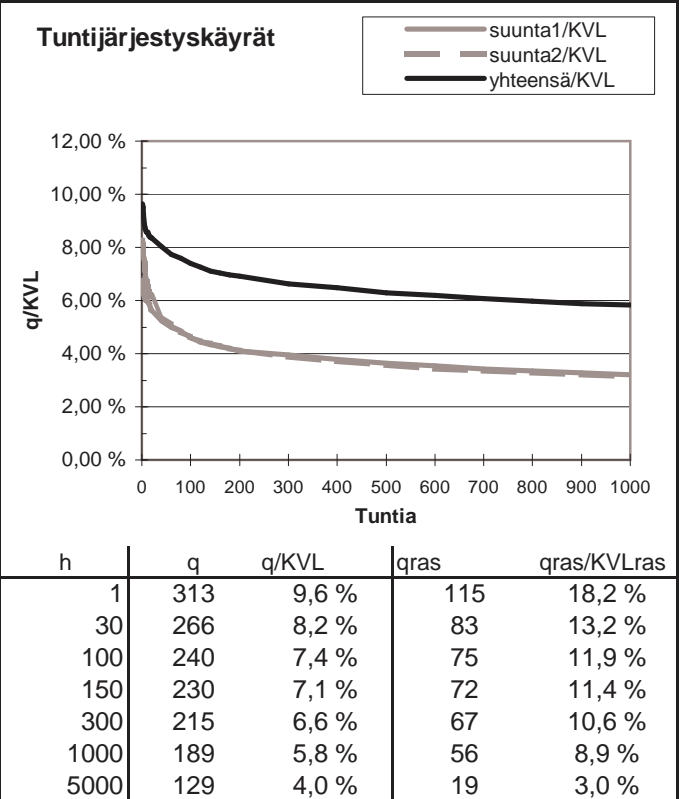
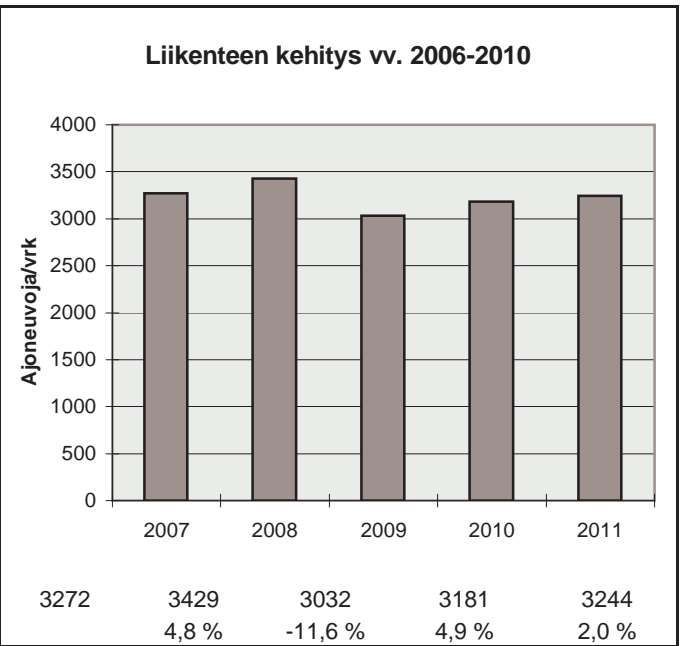
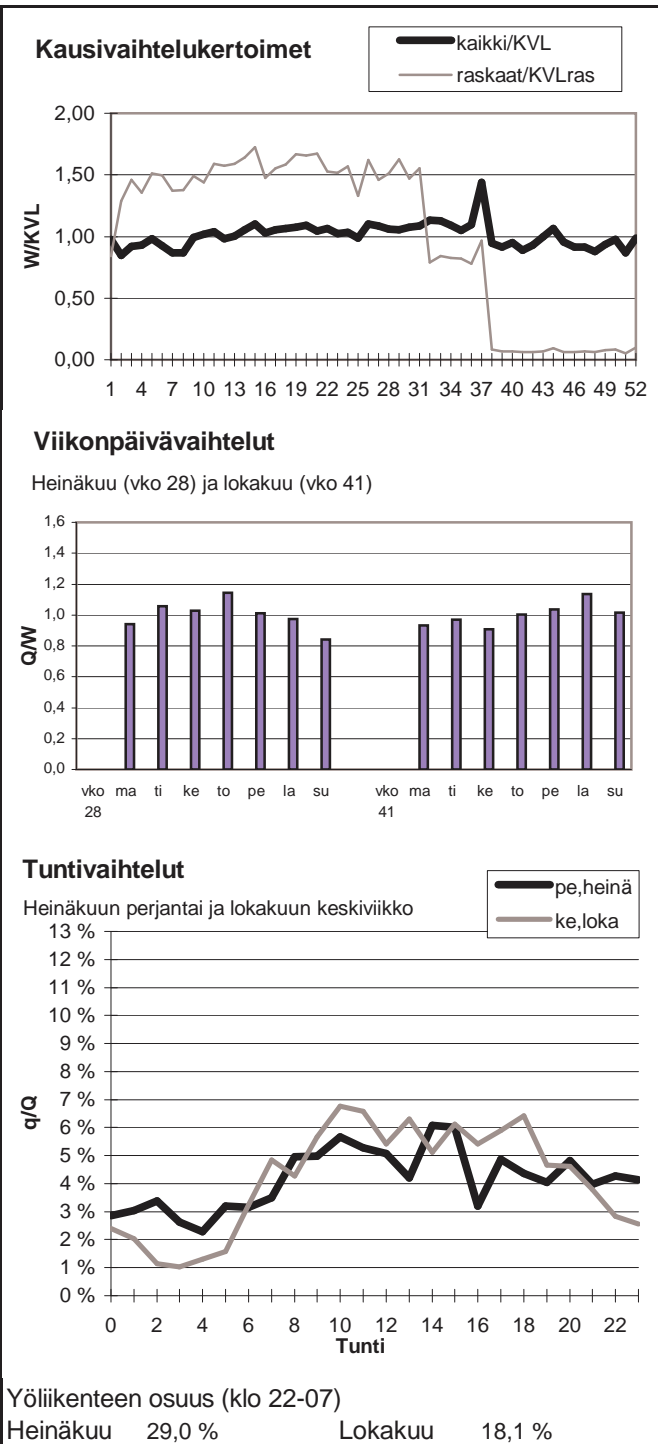

Vuoden 2011 liikennemäärät:

KVL	3113	KVLras	344	Tieosa =	241	Suunta1 =	Viipuri
KAVL	3114	KAVLras	377	Etäisyys =	5078	Suunta2 =	Lappeenranta
KKVL	3418	KKVLras	354	Kaistoja =	2		

Liikenteen koostumus:

	Ha	Ha+pk	Ha+av	La	Kaip	Kapp	Katp	Kevyet	Raskaat
Arkiliikenne	87,3 %	0,4 %	0,1 %	1,9 %	0,6 %	8,6 %	1,1 %	87,9 %	12,1 %
Koko vuosi	88,5 %	0,4 %	0,1 %	1,9 %	0,6 %	7,7 %	0,9 %	89,0 %	11,0 %

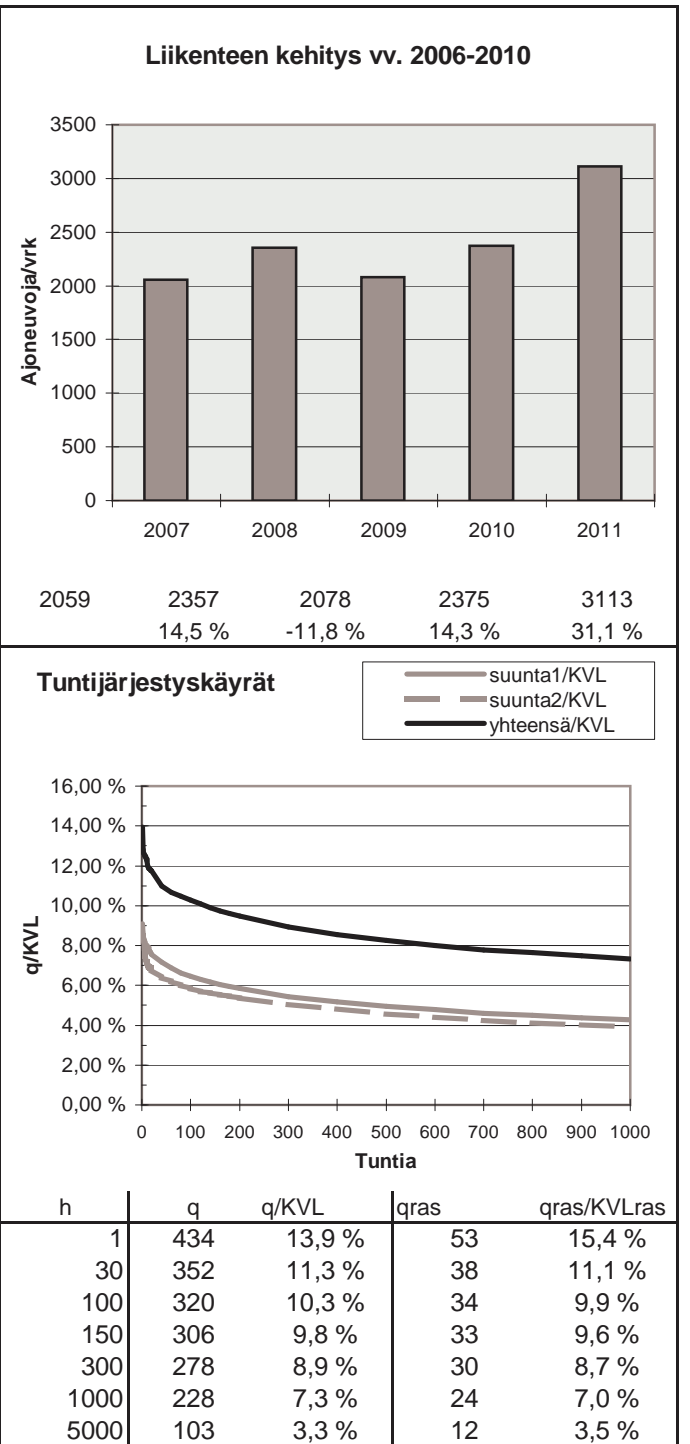
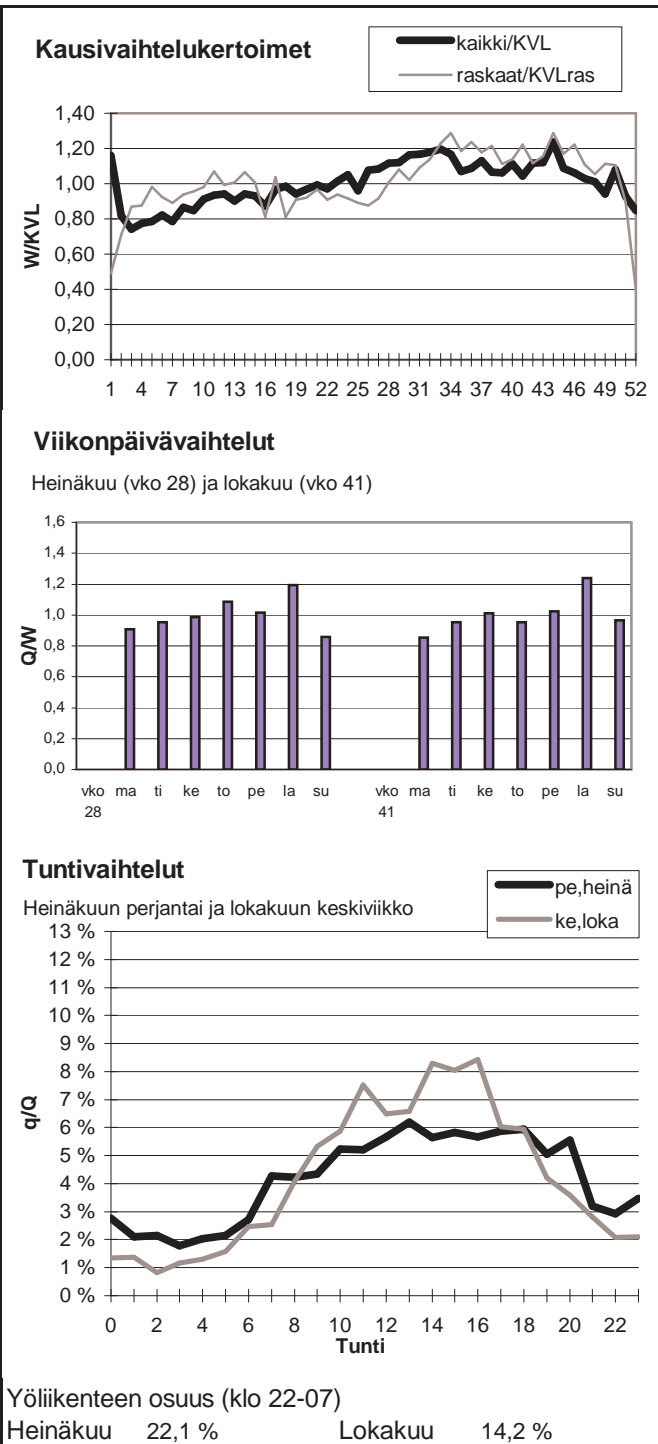

Vuoden 2011 liikennemäärät:

KVL	8767	KVLras	1208
KAVL	8788	KAVLras	1501
KKVL	10007	KKVLras	1254

Tieosa =	24	Suunta1 =	Kotka
Etäisyys =	6634	Suunta2 =	Loviisa
Kaistoja =	2		

Liikenteen koostumus:

	Ha	Ha+pk	Ha+av	La	Kaip	Kapp	Katp	Kevyet	Raskaat
Arkiliikenne	80,2 %	2,2 %	0,5 %	1,3 %	3,4 %	5,9 %	6,5 %	82,9 %	17,1 %
Koko vuosi	83,6 %	2,2 %	0,5 %	1,3 %	2,9 %	4,7 %	4,9 %	86,2 %	13,8 %

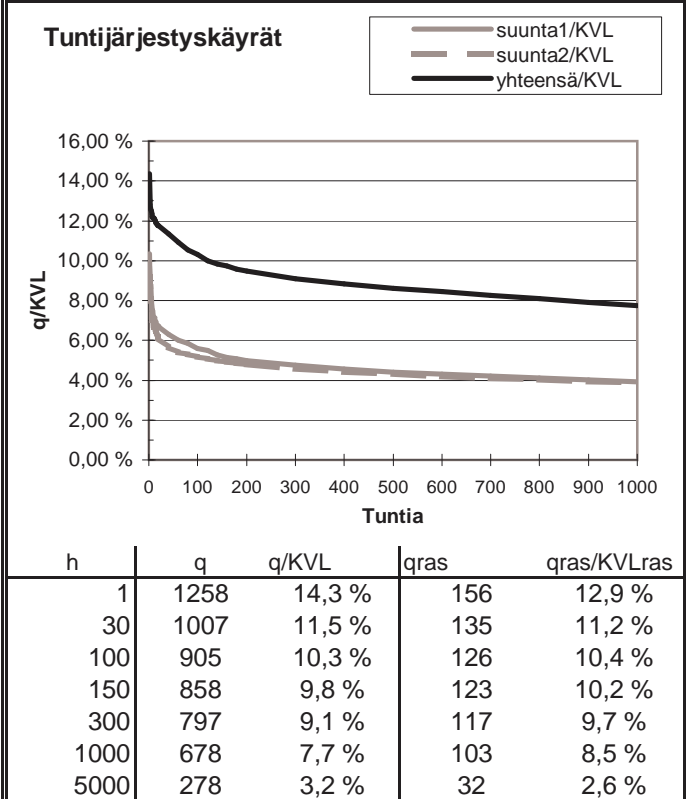
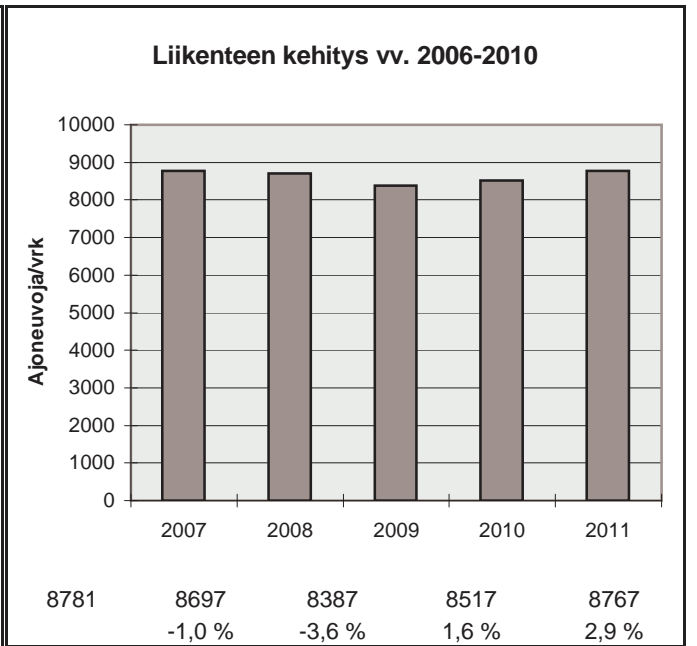
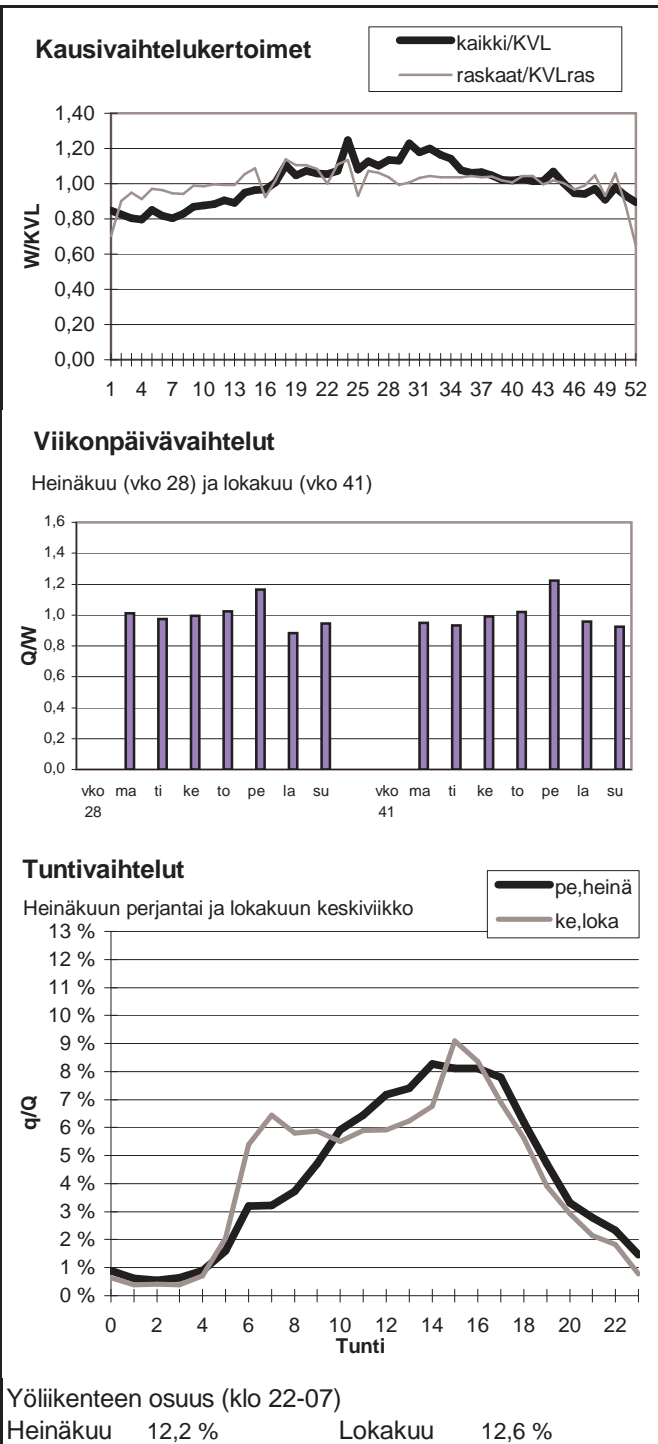

Vuoden 2011 liikennemäärät:

KVL	27152	KVLras	2881	Tieosa =	29	Suunta1 =	Hamina
KAVL	30240	KAVLras	3594	Etäisyys =	2700	Suunta2 =	Karhula
KKVL	28369	KKVLras	2975	Kaistoja =	6		

Liikenteen koostumus:

	Ha	Ha+pk	Ha+av	La	Kaip	Kapp	Katp	Kevyet	Raskaat
Arkiliikenne	86,4 %	1,4 %	0,3 %	0,4 %	2,9 %	4,5 %	4,2 %	88,1 %	11,9 %
Koko vuosi	87,7 %	1,4 %	0,3 %	0,4 %	2,5 %	4,3 %	3,4 %	89,4 %	10,6 %

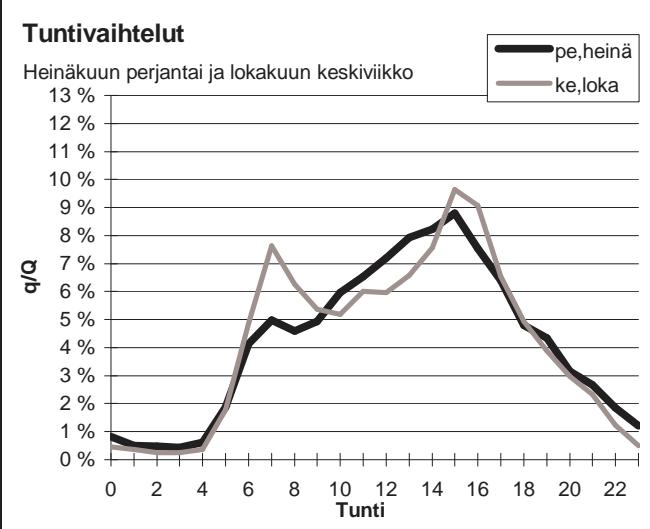
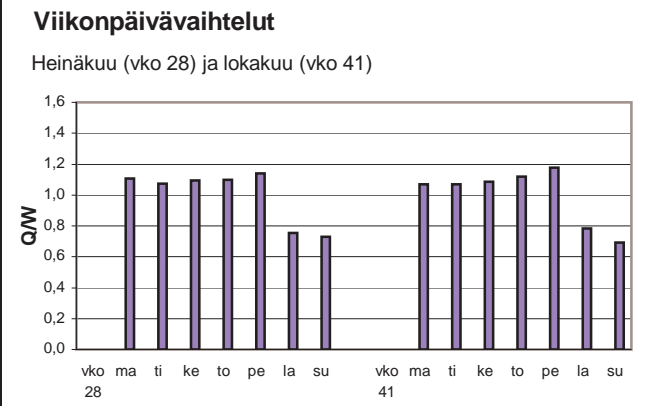
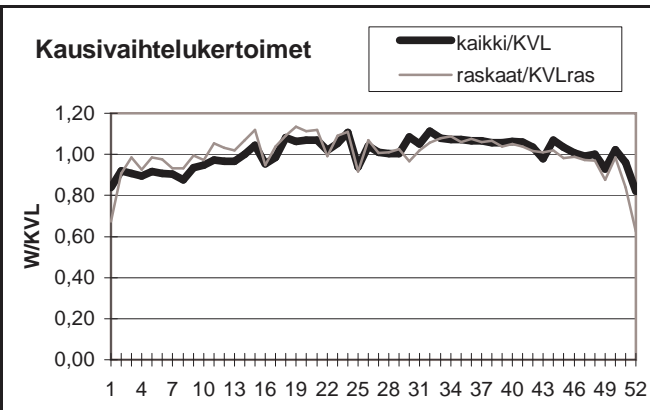

Yöliikenteen osuus (klo 22-07)

Heinäkuu	11,9 %	Lokakuu	10,1 %
----------	--------	---------	--------

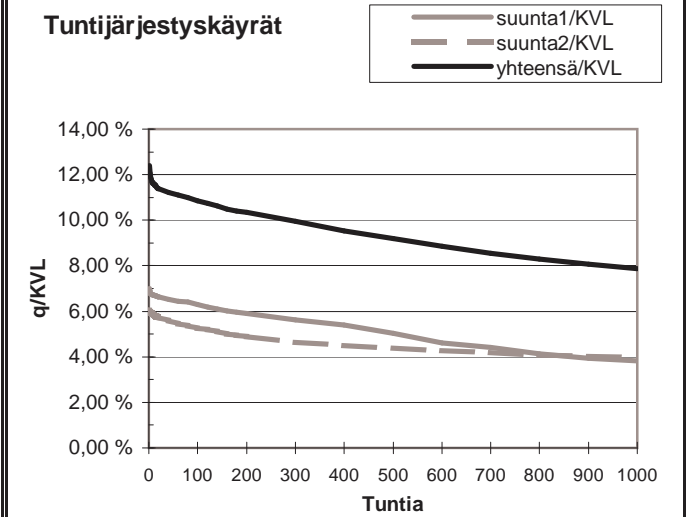
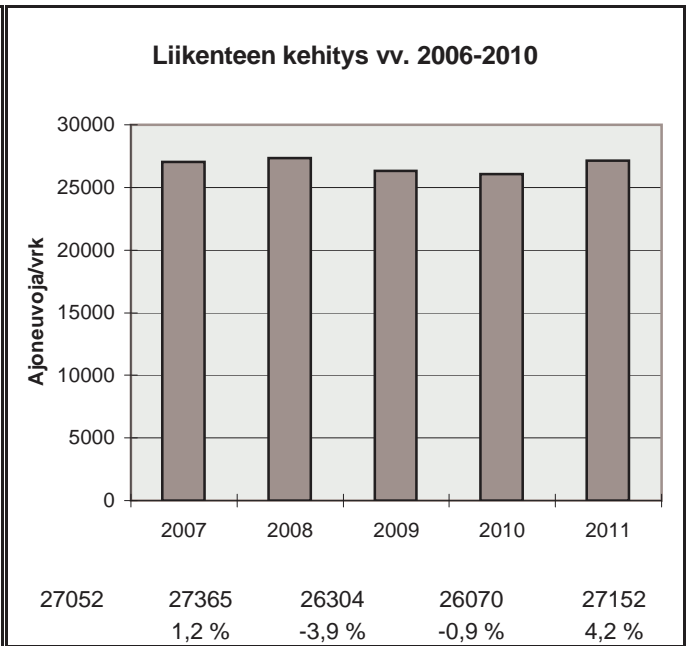

h	q	q/KVL	qras	qras/KVLras
1	3364	12,4 %	349	12,1 %
30	3061	11,3 %	308	10,7 %
100	2943	10,8 %	293	10,2 %
150	2863	10,5 %	288	10,0 %
300	2700	9,9 %	277	9,6 %
1000	2139	7,9 %	248	8,6 %
5000	836	3,1 %	75	2,6 %

Vuoden 2011 liikennemäärät:

KVL	21416	KVLras	2110	Tieosa = 1	Suunta1 = Kouvola
KAVL	24374	KAVLras	2687	Etäisyys = 1769	Suunta2 = Kotka
KKVL	20727	KKVLras	2031	Kaistoja = 6	

Liikenteen koostumus:

	Ha	Ha+pk	Ha+av	La	Kaip	Kapp	Katp	Kevyet	Raskaat
Arkiliikenne	88,2 %	0,6 %	0,2 %	0,6 %	2,2 %	4,3 %	3,9 %	89,0 %	11,0 %
Koko vuosi	89,4 %	0,6 %	0,2 %	0,6 %	1,9 %	4,2 %	3,1 %	90,1 %	9,9 %

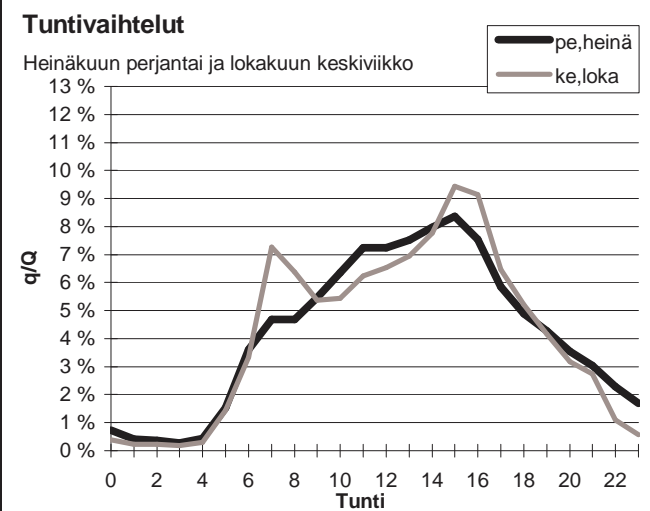
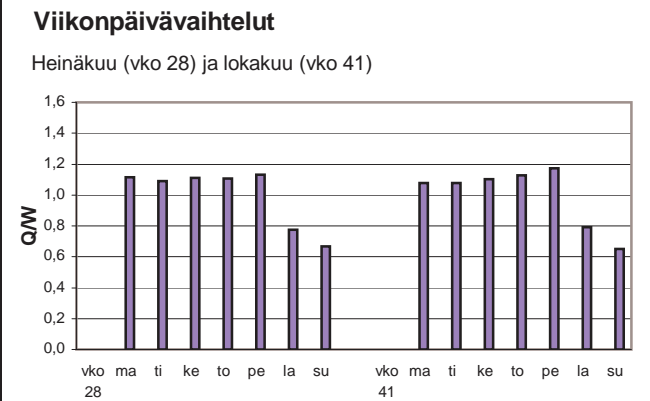
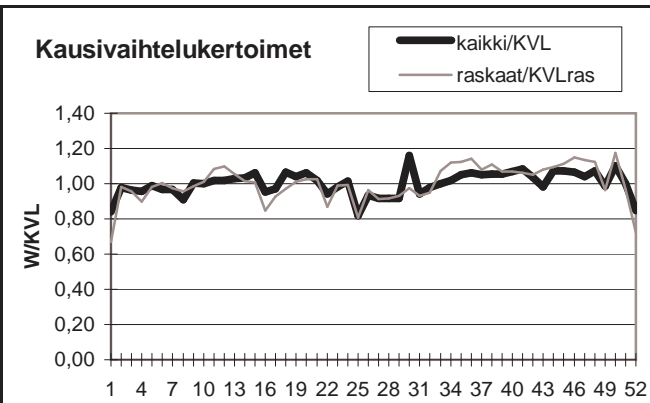

Yöliikenteen osuus (klo 22-07)

Heinäkuu	11,3 %	Lokakuu	7,7 %
----------	--------	---------	-------

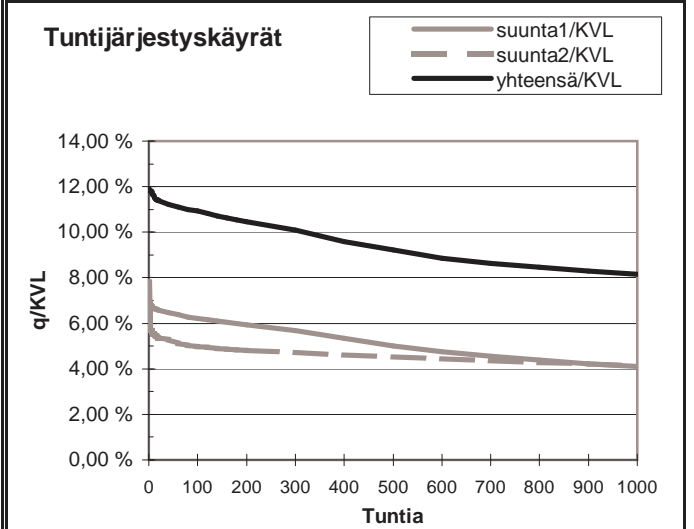
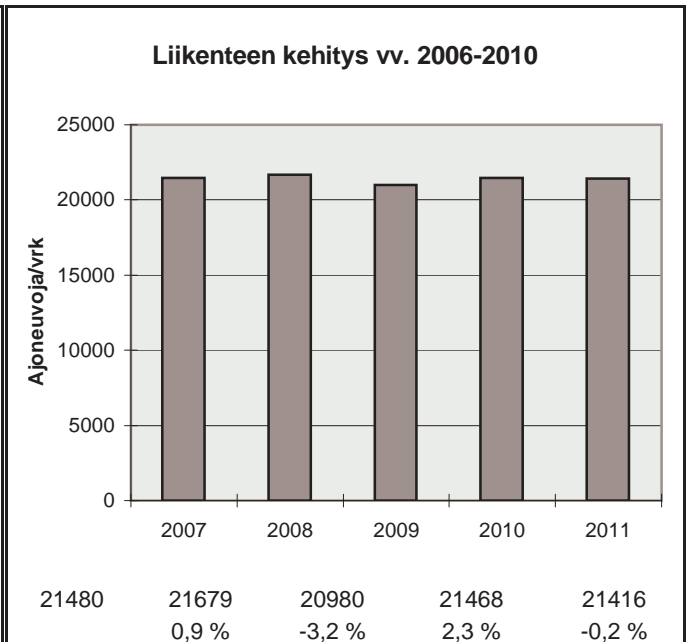

h	q	q/KVL	qras	qras/KVLras
1	2546	11,9 %	304	14,4 %
30	2413	11,3 %	249	11,8 %
100	2341	10,9 %	234	11,1 %
150	2284	10,7 %	228	10,8 %
300	2161	10,1 %	217	10,3 %
1000	1746	8,2 %	188	8,9 %
5000	655	3,1 %	50	2,4 %

Vuoden 2011 liikennemäärät:

KVL	5970	KVLras	1096	Tieosa =	207	Suunta1 =	Lappeenranta
KAVL	5636	KAVLras	1357	Etäisyys =	2047	Suunta2 =	Kouvola
KKVL	7366	KKVLras	1142	Kaistoja =	2		

Liikenteen koostumus:

	Ha	Ha+pk	Ha+av	La	Kaip	Kapp	Katp	Kevyet	Raskaat
Arkiliikenne	71,8 %	3,2 %	1,0 %	0,5 %	3,8 %	6,0 %	13,7 %	75,9 %	24,1 %
Koko vuosi	77,4 %	3,3 %	0,9 %	0,5 %	3,3 %	4,5 %	10,1 %	81,6 %	18,4 %

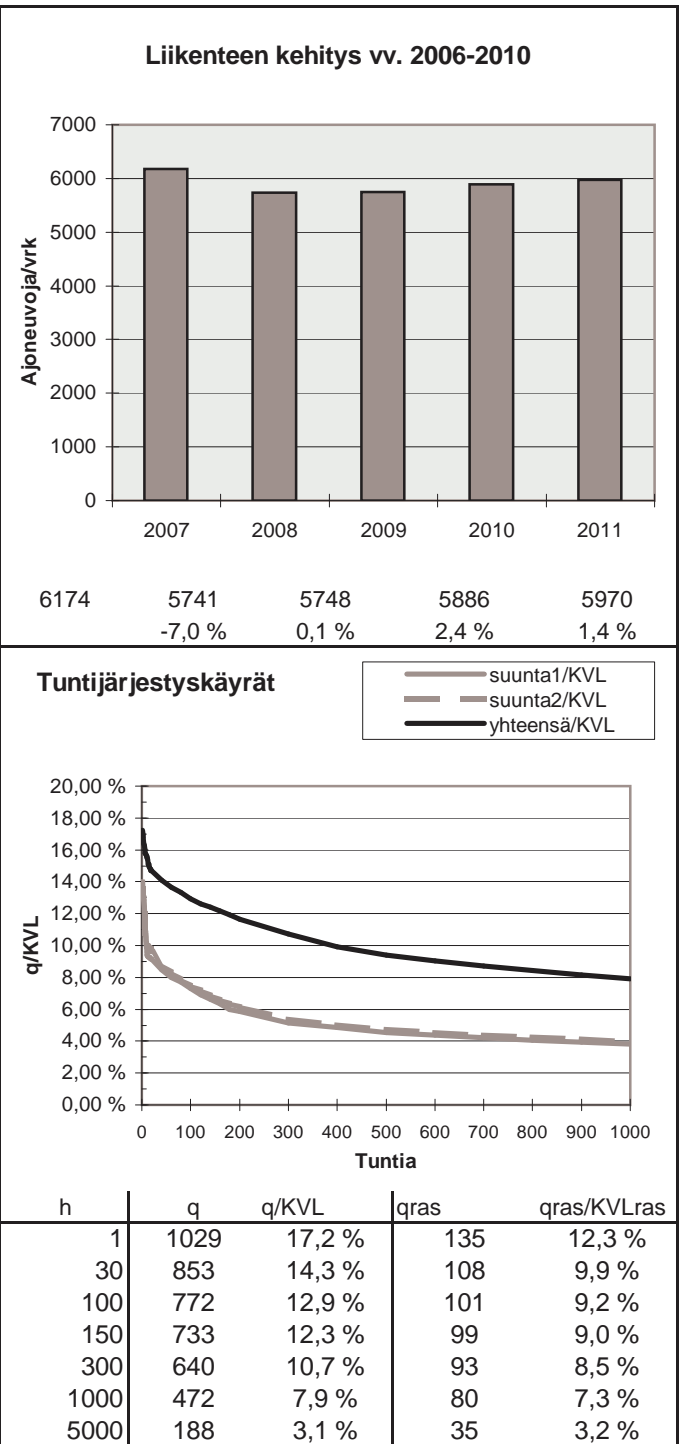
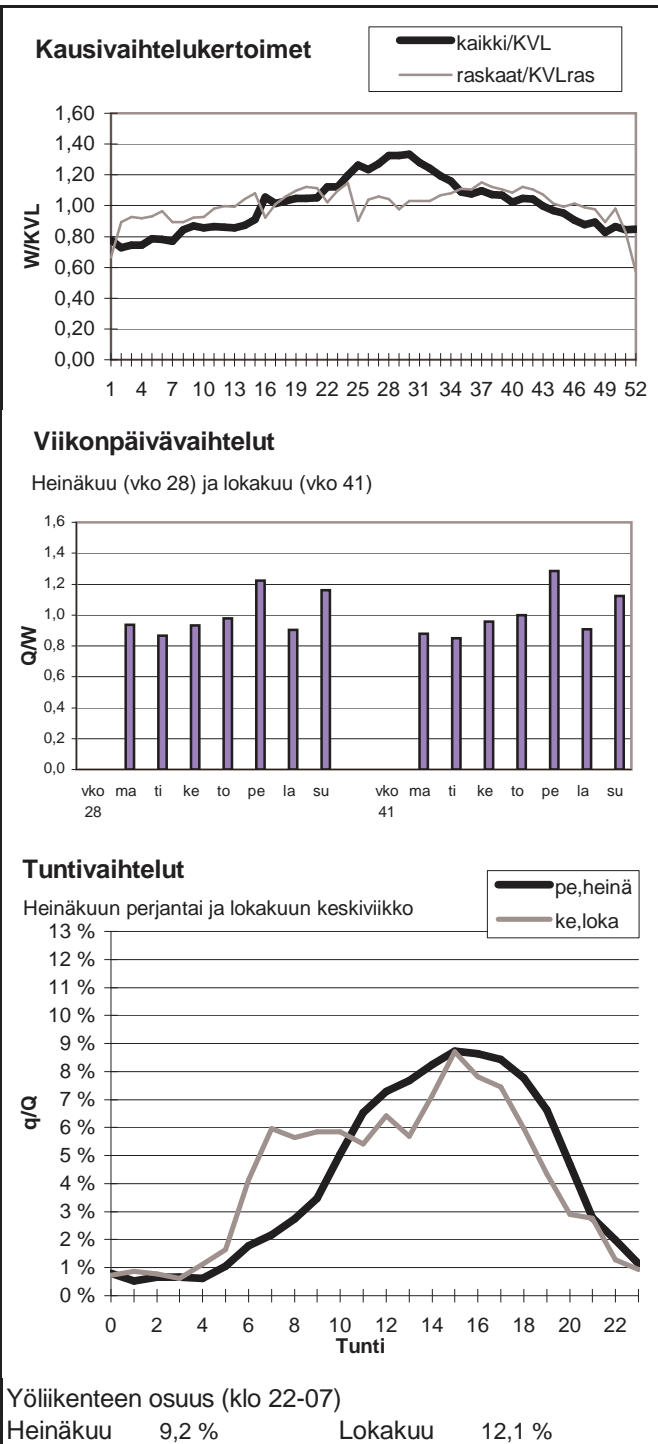



Vuoden 2011 liikennemäärät:

KVL	7645	KVLras	1112	Tieosa =	23	Suunta1 =	Kotka
KAVL	7536	KAVLras	1413	Etäisyys =	859	Suunta2 =	Loviisa
KKVL	8855	KKVLras	1118	Kaistoja =	2		

Liikenteen koostumus:

	Ha	Ha+pk	Ha+av	La	Kaip	Kapp	Katp	Kevyet	Raskaat
Arkiliikenne	79,6 %	1,4 %	0,3 %	1,7 %	2,9 %	7,7 %	6,4 %	81,3 %	18,7 %
Koko vuosi	83,7 %	1,5 %	0,3 %	1,7 %	2,2 %	6,0 %	4,6 %	85,5 %	14,5 %

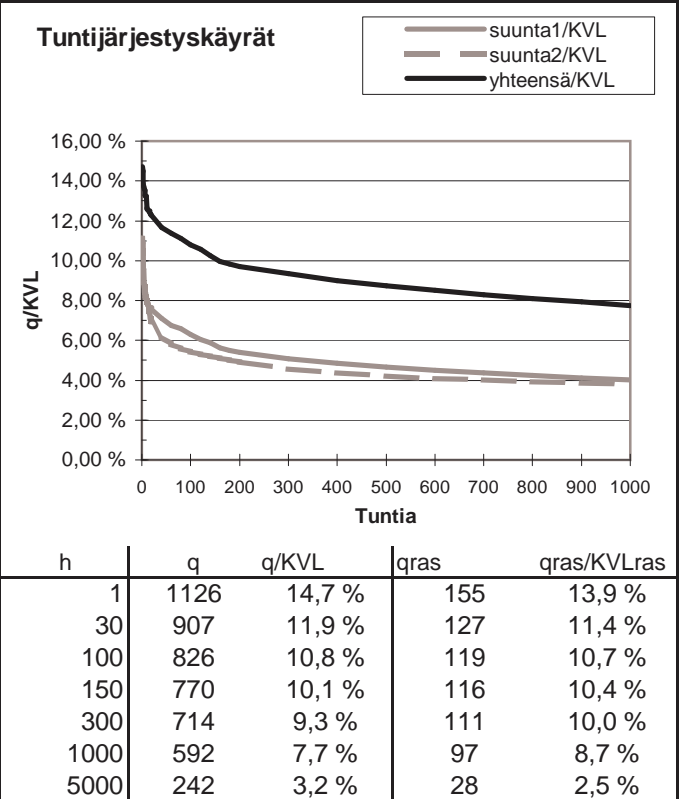
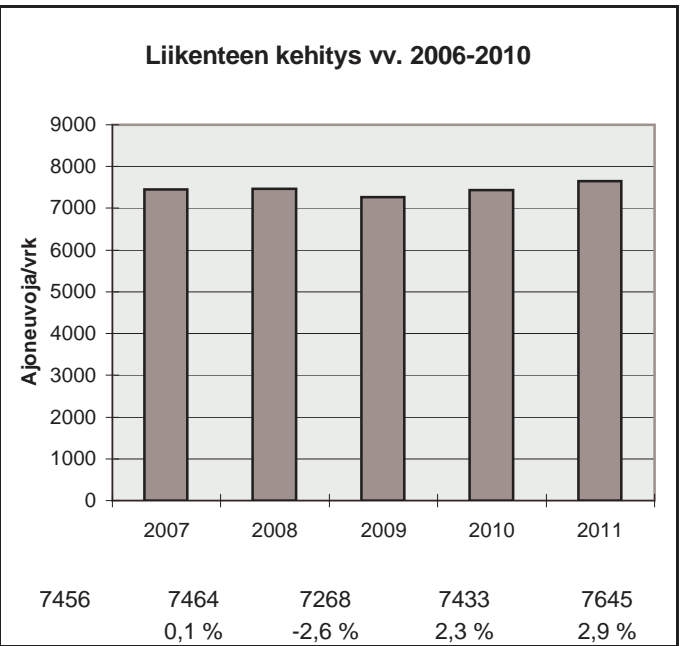
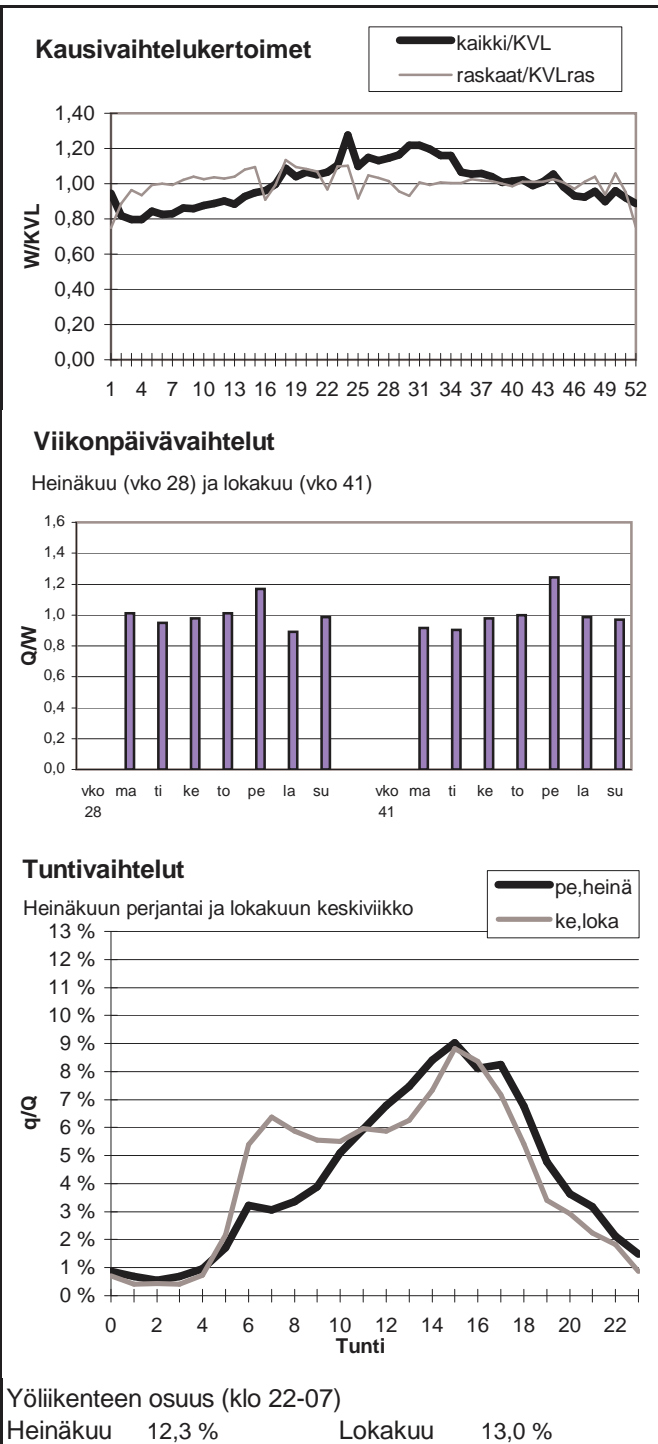

Vuoden 2011 liikennemäärät:

KVL	8030	KVLras	1127	Tieosa =	231	Suunta1 =	Kouvola
KAVL	8312	KAVLras	1444	Etäisyys =	1078	Suunta2 =	Lahti
KKVL	9092	KKVLras	1135	Kaistoja =	2		

Liikenteen koostumus:

	Ha	Ha+pk	Ha+av	La	Kaip	Kapp	Katp	Kevyet	Raskaat
Arkiliikenne	79,3 %	2,6 %	0,7 %	0,6 %	3,9 %	3,1 %	9,7 %	82,6 %	17,4 %
Koko vuosi	82,6 %	2,7 %	0,7 %	0,7 %	3,4 %	2,4 %	7,5 %	86,0 %	14,0 %

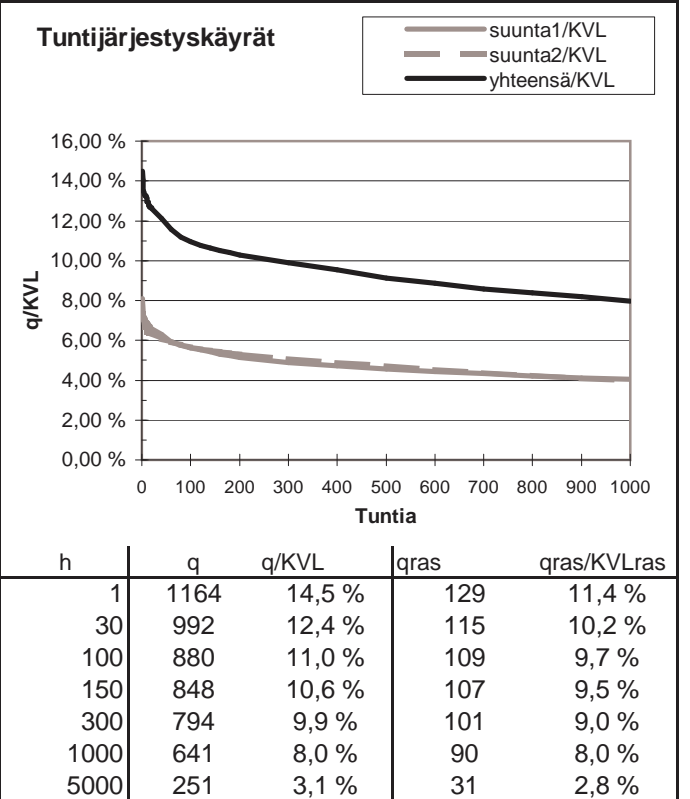
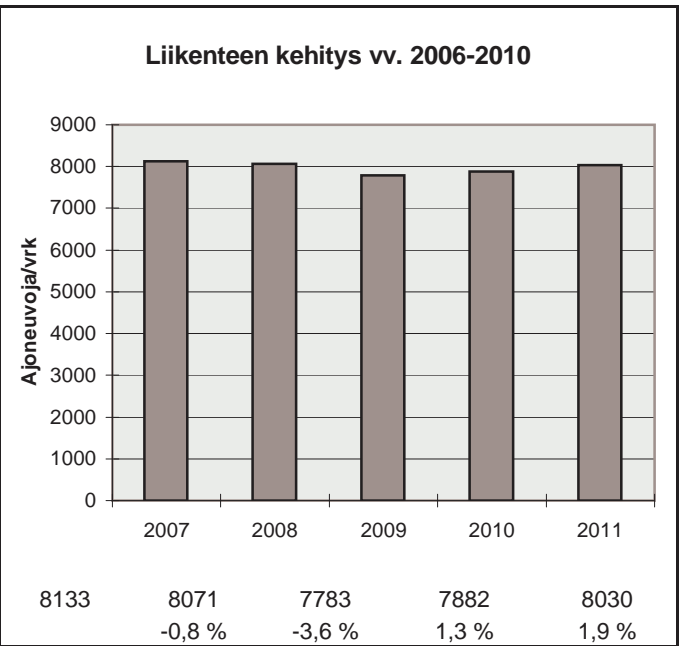
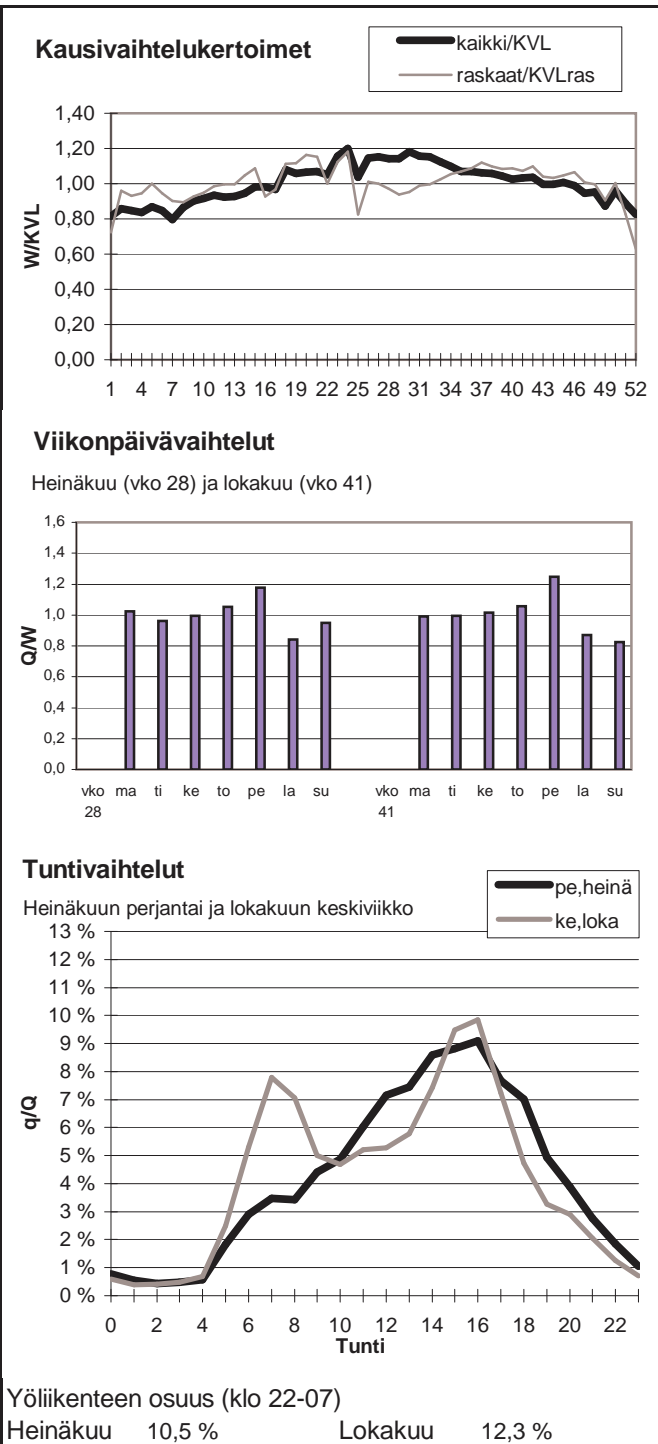

Vuoden 2011 liikennemäärät:

KVL	8623	KVLras	1169	Tieosa =	6	Suunta1 =	Kouvola
KAVL	9632	KAVLras	1564	Etäisyys =	5538	Suunta2 =	Hamina
KKVL	9053	KKVLras	1130	Kaistoja =	2		

Liikenteen koostumus:

	Ha	Ha+pk	Ha+av	La	Kaip	Kapp	Katp	Kevyet	Raskaat
Arkiliikenne	81,9 %	1,6 %	0,3 %	0,4 %	3,6 %	3,5 %	8,8 %	83,8 %	16,2 %
Koko vuosi	84,4 %	1,8 %	0,3 %	0,4 %	3,0 %	2,9 %	7,3 %	86,4 %	13,6 %

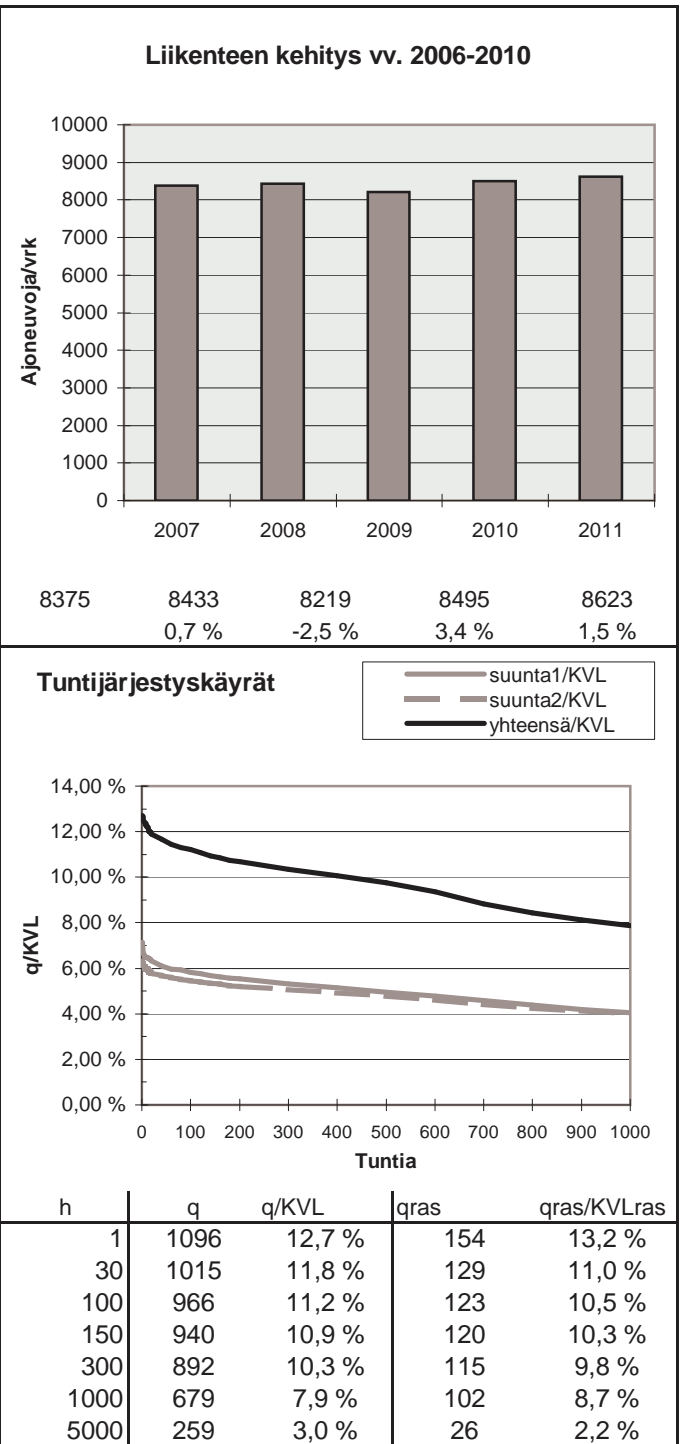
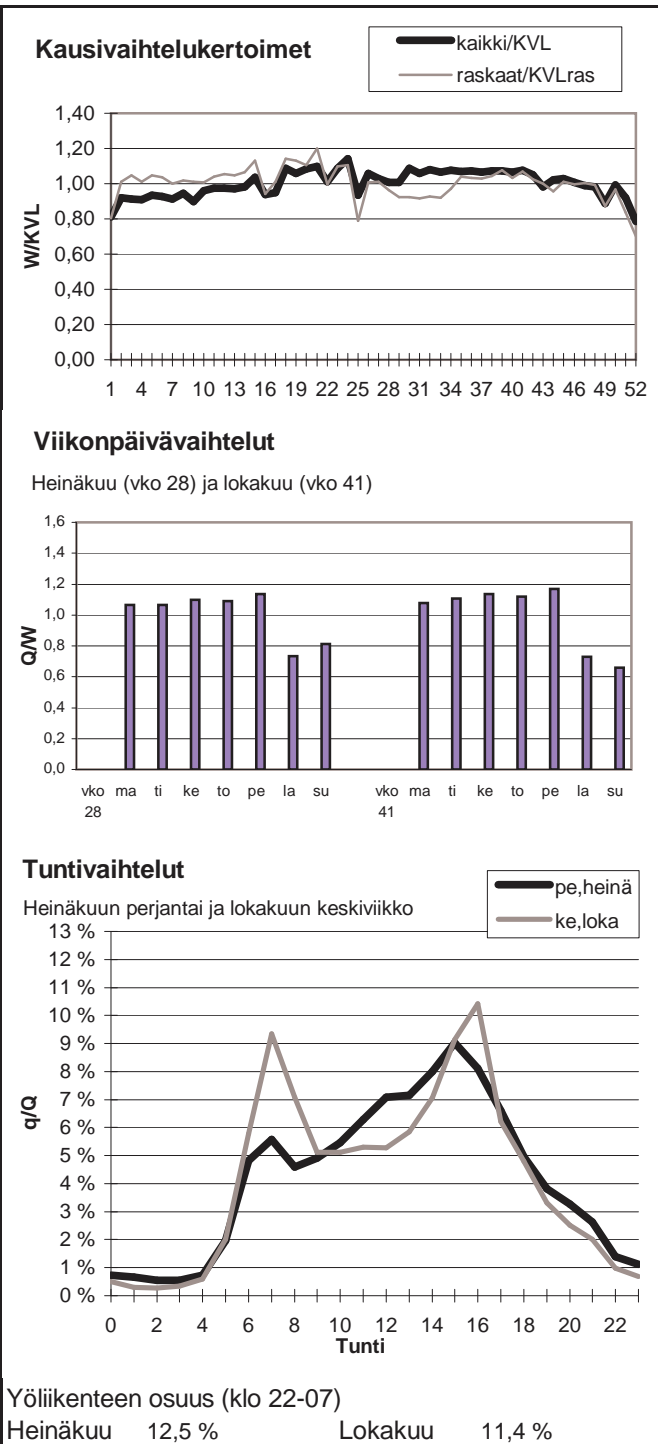

Vuoden 2011 liikennemäärät:

KVL	7409	KVLras	1147	Tieosa =	203	Suunta1 =	Lappeenranta
KAVL	7102	KAVLras	1483	Etäisyys =	5891	Suunta2 =	Kouvola
KKVL	9163	KKVLras	1154	Kaistoja =	2		

Liikenteen koostumus:

	Ha	Ha+pk	Ha+av	La	Kaip	Kapp	Katp	Kevyet	Raskaat
Arkiliikenne	76,2 %	2,4 %	0,5 %	0,7 %	2,9 %	6,7 %	10,5 %	79,1 %	20,9 %
Koko vuosi	81,3 %	2,7 %	0,5 %	0,7 %	2,3 %	4,9 %	7,6 %	84,5 %	15,5 %

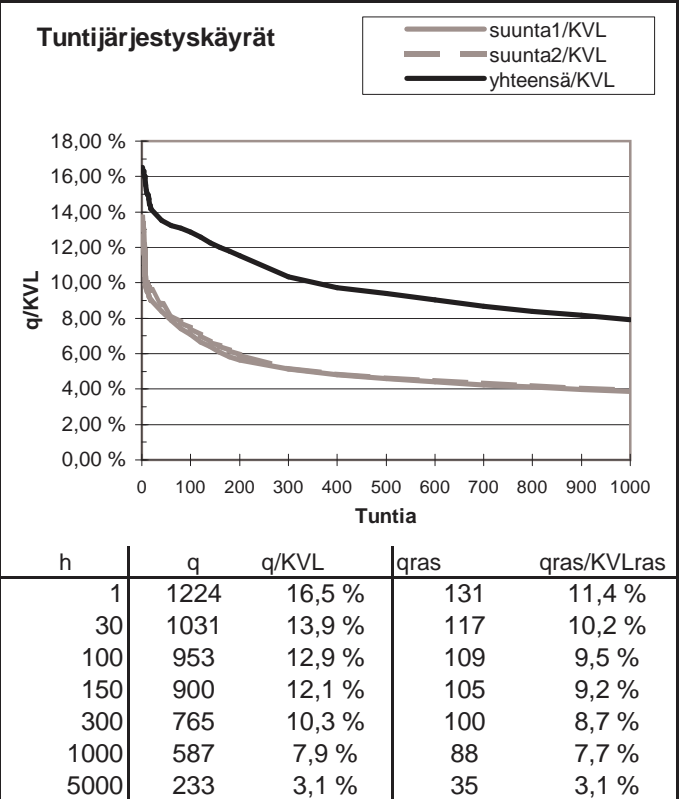
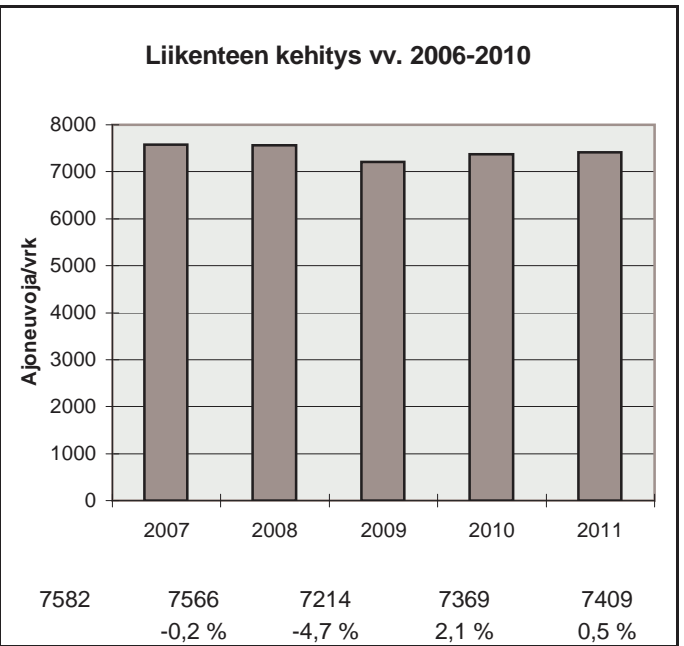
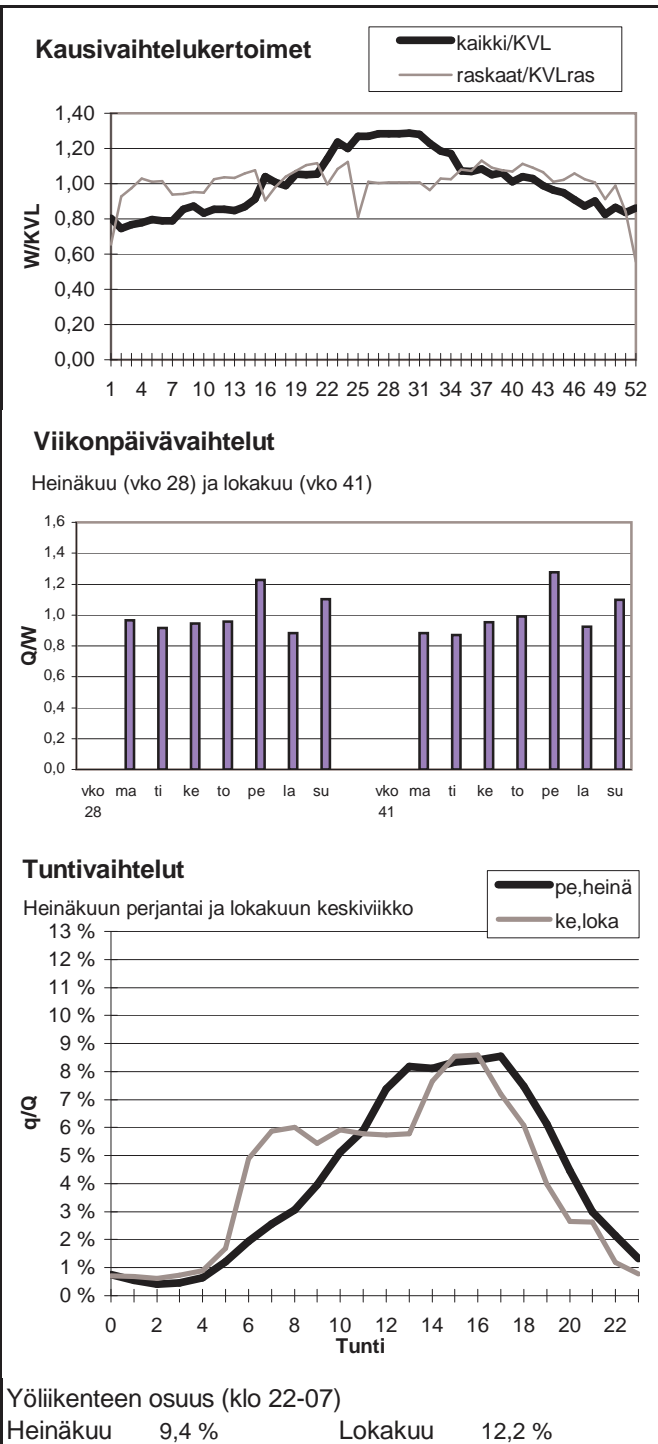

Vuoden 2011 liikennemäärät:

KVL	1208	KVLras	223	Tieosa =	7	Suunta1 =	Lappeenranta
KAVL	1285	KAVLras	262	Etäisyys =	3343	Suunta2 =	Vaalimaa
KKVL	1366	KKVLras	226	Kaistoja =	2		

Liikenteen koostumus:

	Ha	Ha+pk	Ha+av	La	Kaip	Kapp	Katp	Kevyet	Raskaat
Arkiliikenne	77,5 %	1,8 %	0,3 %	0,7 %	2,6 %	10,3 %	6,7 %	79,6 %	20,4 %
Koko vuosi	79,2 %	2,0 %	0,3 %	0,7 %	2,2 %	10,2 %	5,4 %	81,5 %	18,5 %

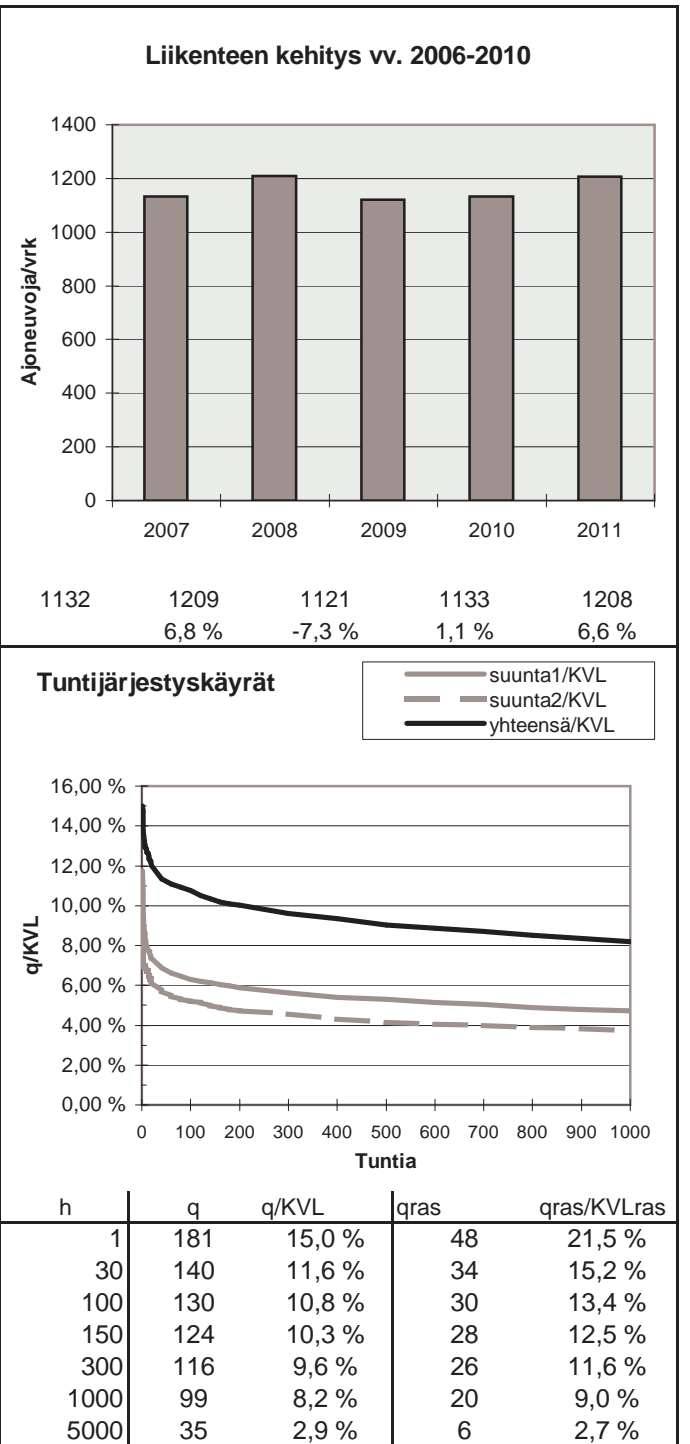
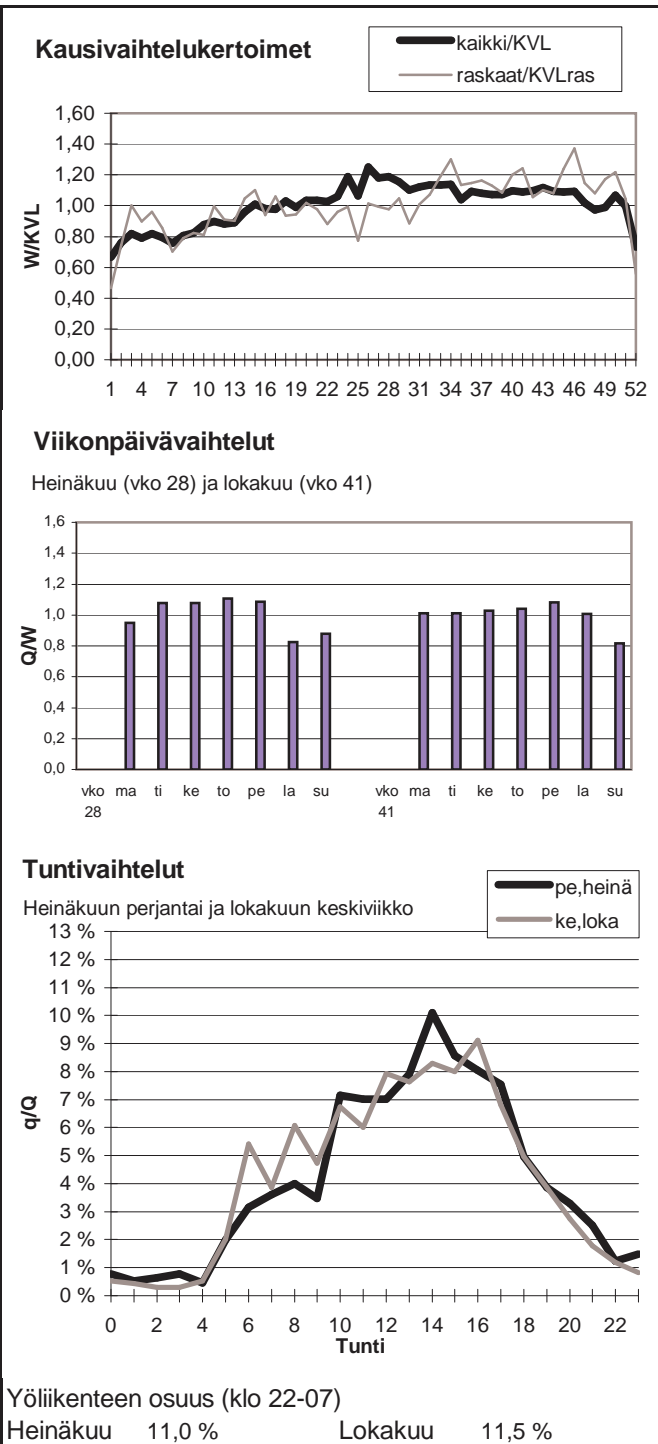

Vuoden 2011 liikennemäärät:

KVL	6061	KVLras	807	Tieosa =	128	Suunta1 =	Kouvola
KAVL	5587	KAVLras	1038	Etäisyys =	1638	Suunta2 =	Koskenkylä
KKVL	7453	KKVLras	799	Kaistoja =	2		

Liikenteen koostumus:

	Ha	Ha+pk	Ha+av	La	Kaip	Kapp	Katp	Kevyet	Raskaat
Arkiliikenne	78,5 %	2,4 %	0,5 %	0,7 %	4,0 %	4,6 %	9,3 %	81,4 %	18,6 %
Koko vuosi	83,7 %	2,5 %	0,5 %	0,7 %	3,0 %	3,2 %	6,4 %	86,7 %	13,3 %

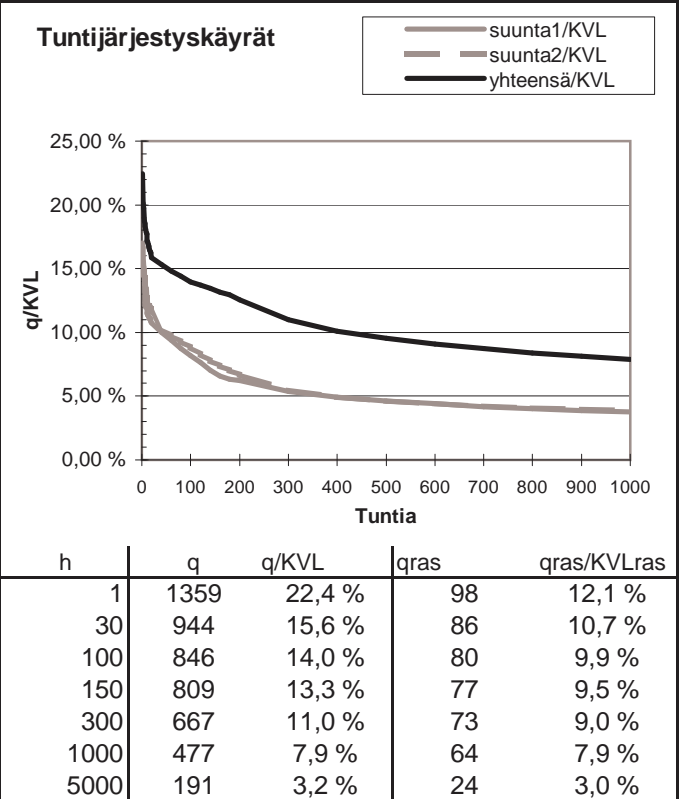
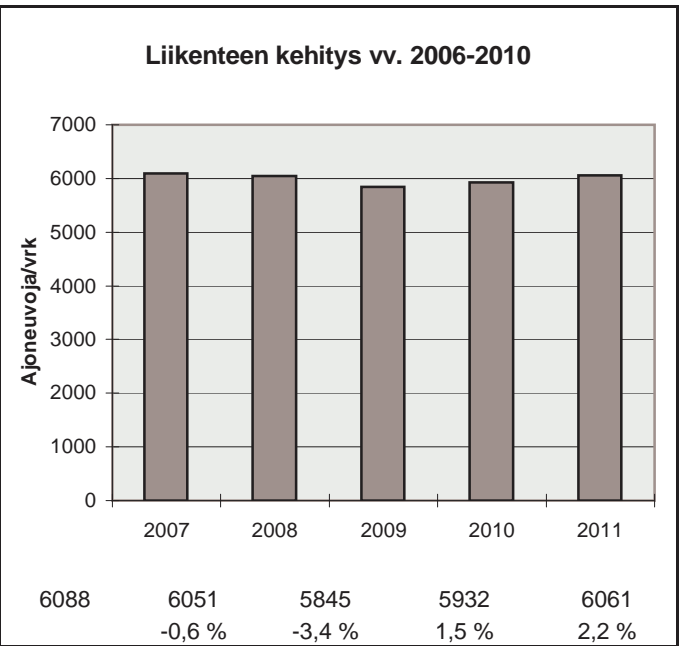
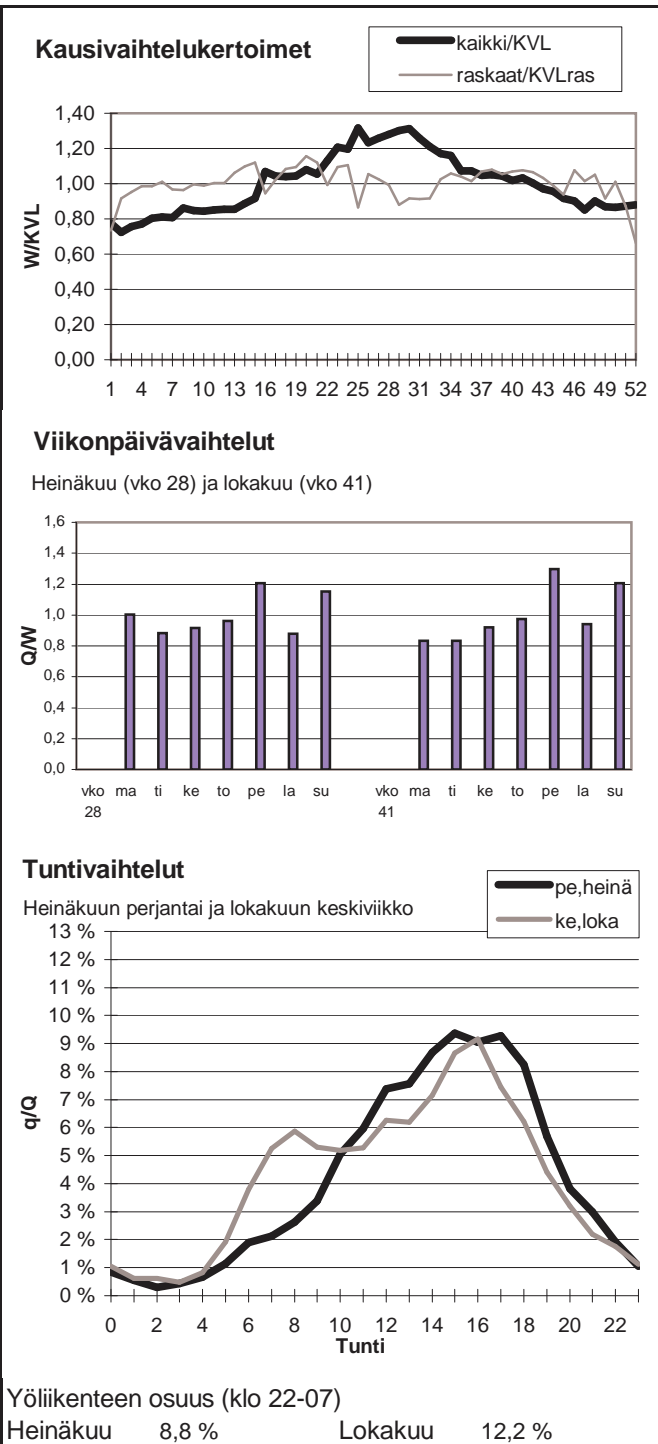

Vuoden 2011 liikennemäärät:

KVL	12201	KVLras	1652	Tieosa =	129	Suunta1 =	Lappeenranta
KAVL	12067	KAVLras	2149	Etäisyys =	2018	Suunta2 =	Koskenkylä
KKVL	14342	KKVLras	1749	Kaistoja =	2		

Liikenteen koostumus:

	Ha	Ha+pk	Ha+av	La	Kaip	Kapp	Katp	Kevyet	Raskaat
Arkiliikenne	79,0 %	2,5 %	0,6 %	0,5 %	4,0 %	4,1 %	9,3 %	82,2 %	17,8 %
Koko vuosi	83,2 %	2,7 %	0,6 %	0,5 %	3,1 %	3,0 %	6,9 %	86,5 %	13,5 %

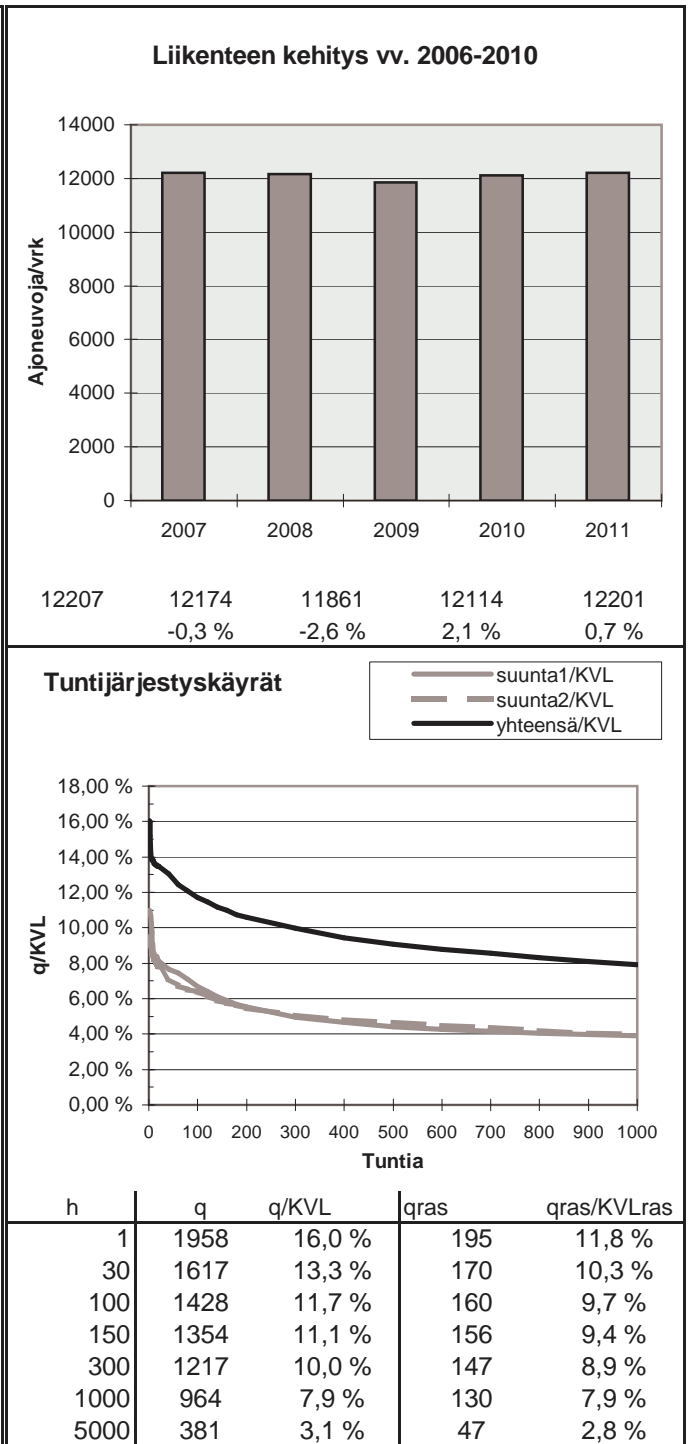
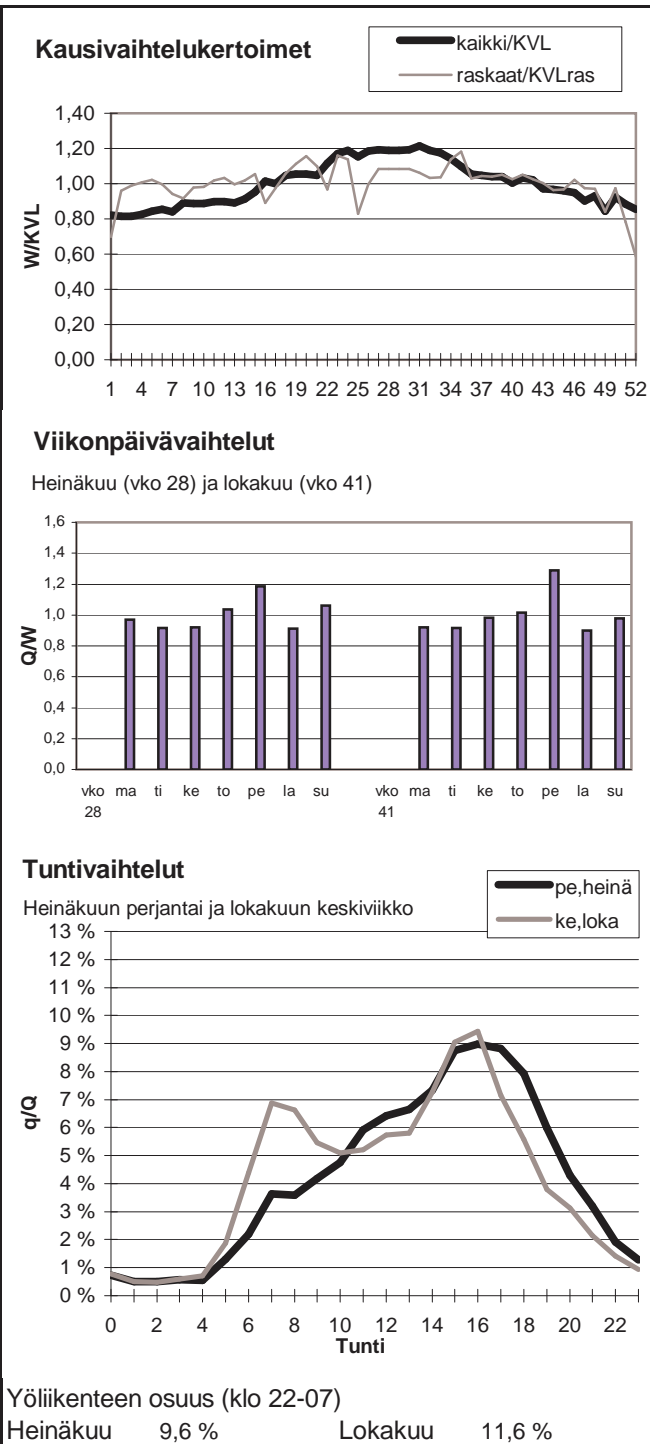

Vuoden 2011 liikennemäärät:

KVL	8586	KVLras	1491	Tieosa =	201	Suunta1 =	Lappeenranta
KAVL	8295	KAVLras	1834	Etäisyys =	2887	Suunta2 =	Kouvola
KKVL	10777	KKVLras	1586	Kaistoja =	2		

Liikenteen koostumus:

	Ha	Ha+pk	Ha+av	La	Kaip	Kapp	Katp	Kevyet	Raskaat
Arkiliikenne	73,0 %	3,7 %	1,2 %	0,4 %	3,9 %	3,8 %	14,1 %	77,9 %	22,1 %
Koko vuosi	77,9 %	3,7 %	1,1 %	0,4 %	3,3 %	2,9 %	10,8 %	82,6 %	17,4 %

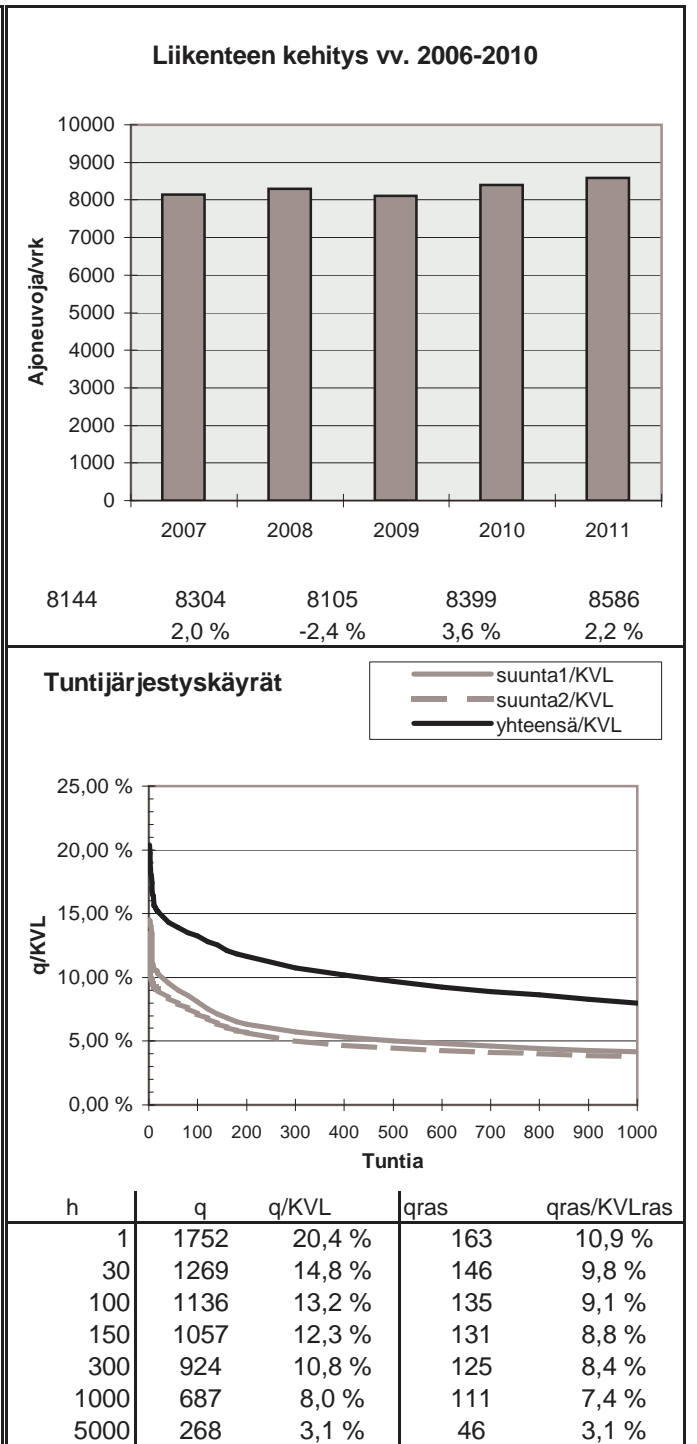
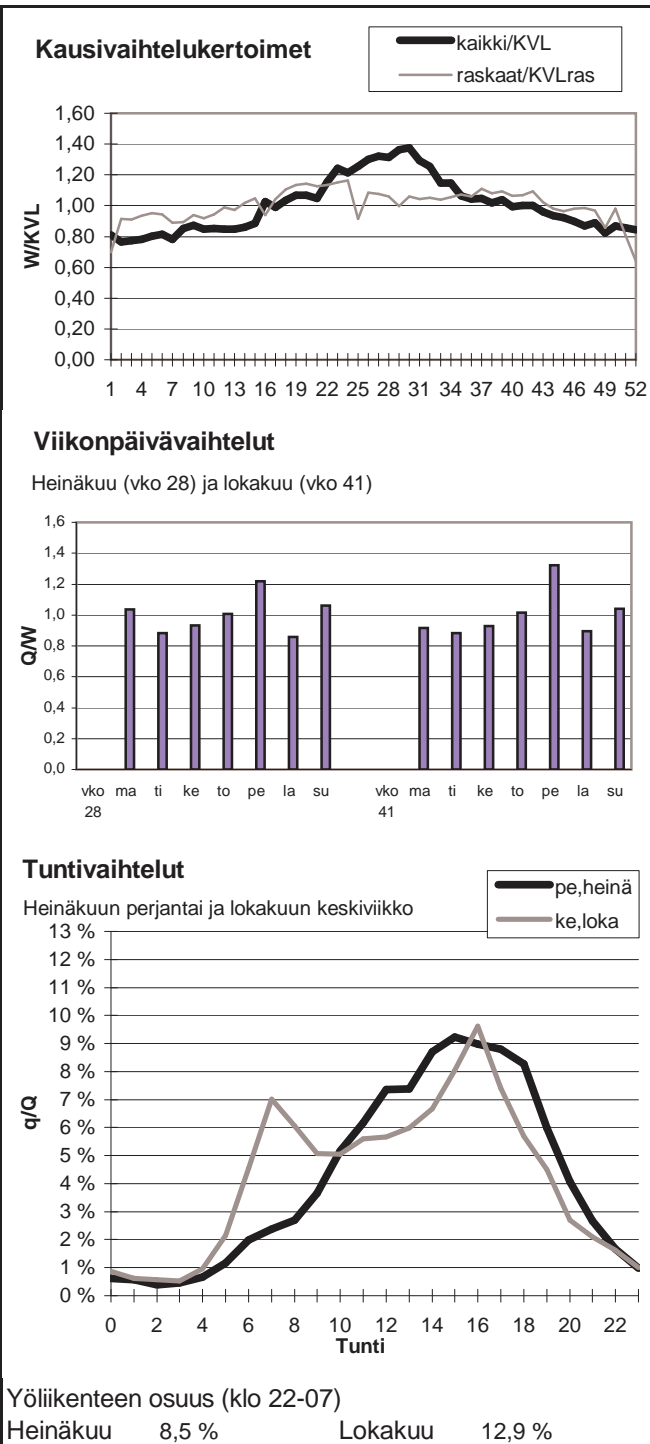



Vuoden 2011 liikennemäärät:

KVL	11142	KVLras	1062	Tieosa =	204	Suunta1 =	Hämeenkyrö
KAVL	11242	KAVLras	1352	Etäisyys =	2289	Suunta2 =	Ylöjärvi
KKVL	12213	KKVLras	1066	Kaistoja =	2		

Liikenteen koostumus:

	Ha	Ha+pk	Ha+av	La	Kaip	Kapp	Katp	Kevyet	Raskaat
Arkiliikenne	85,3 %	2,3 %	0,5 %	0,7 %	3,1 %	2,1 %	6,2 %	88,0 %	12,0 %
Koko vuosi	87,5 %	2,5 %	0,4 %	0,7 %	2,5 %	1,6 %	4,8 %	90,5 %	9,5 %

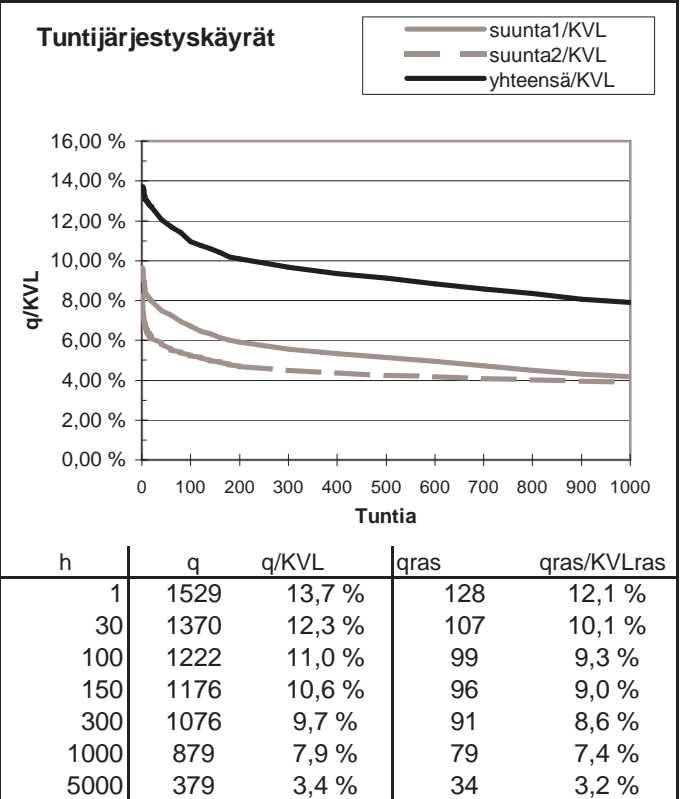
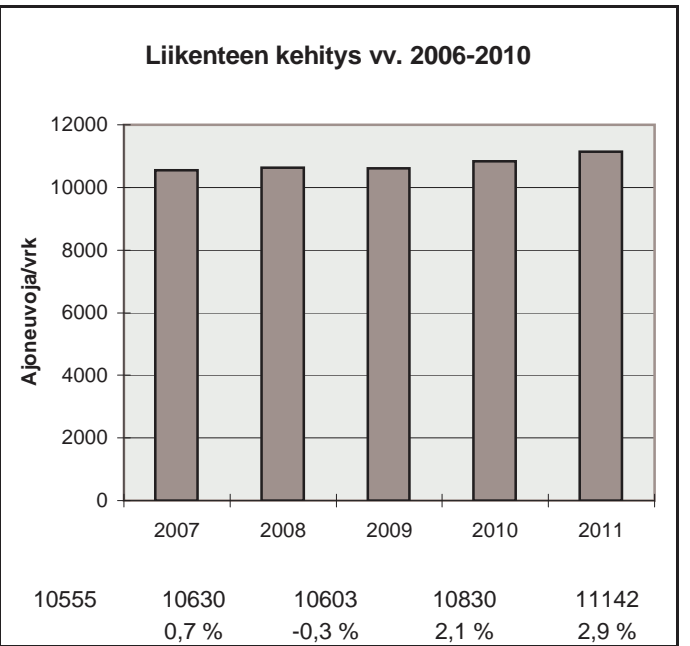
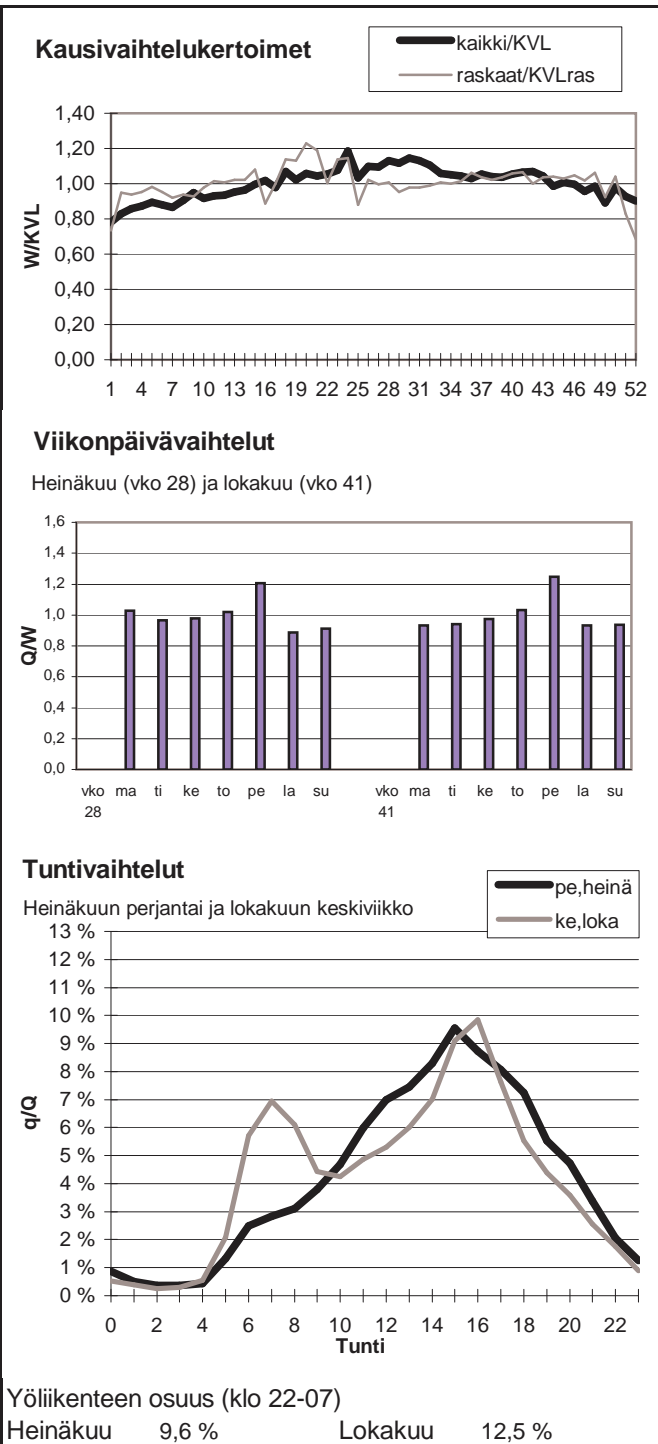

Vuoden 2011 liikennemäärät:

KVL	5829	KVLras	882	Tieosa =	214	Suunta1 =	Parkano
KAVL	5423	KAVLras	1128	Etäisyys =	1530	Suunta2 =	Ikaalinen
KKVL	7071	KKVLras	877	Kaistoja =	2		

Liikenteen koostumus:

	Ha	Ha+pk	Ha+av	La	Kaip	Kapp	Katp	Keyyet	Raskaat
Arkiliikenne	76,4 %	2,3 %	0,5 %	0,4 %	3,6 %	5,0 %	11,8 %	79,2 %	20,8 %
Koko vuosi	81,6 %	2,7 %	0,6 %	0,5 %	2,9 %	3,4 %	8,4 %	84,9 %	15,1 %

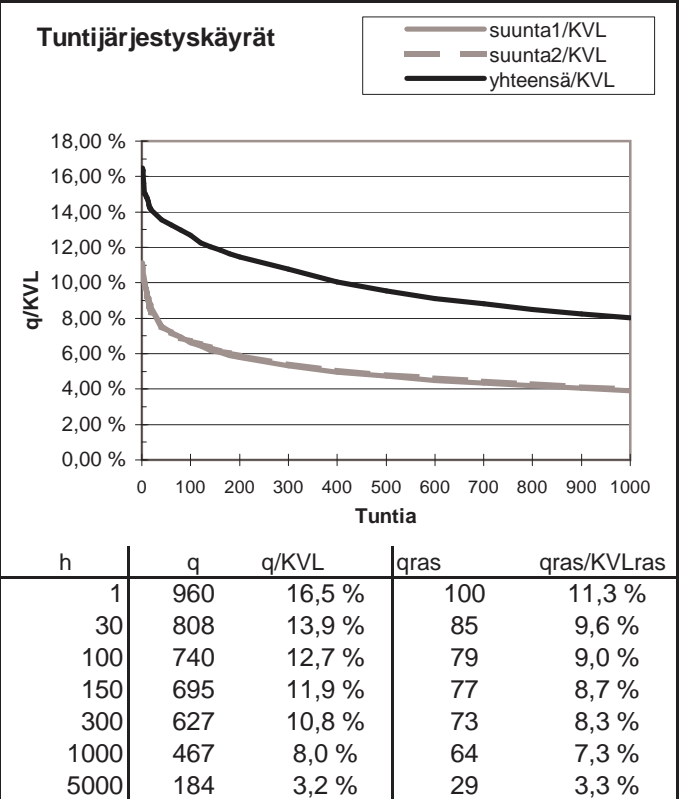
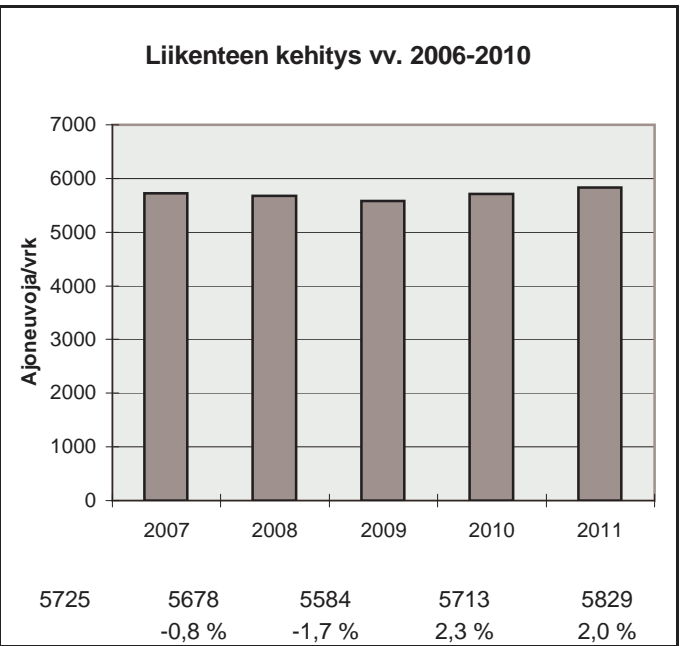
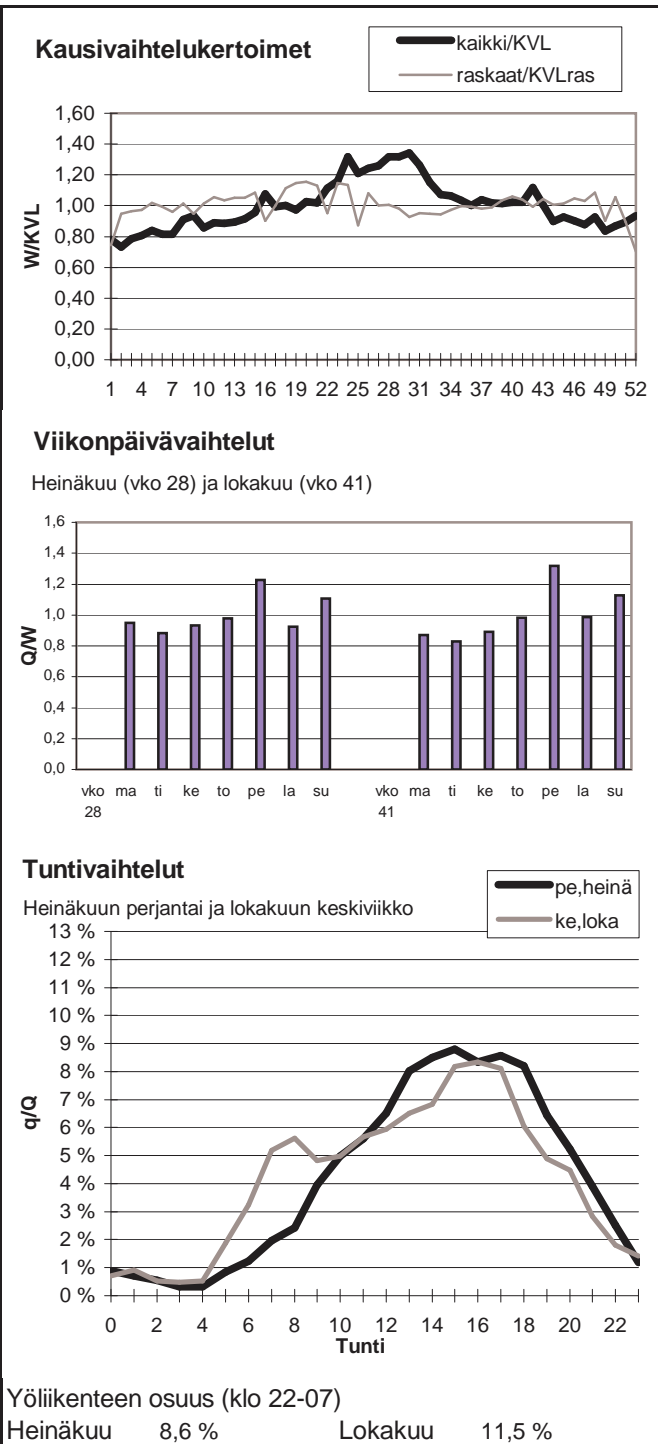

Vuoden 2011 liikennemäärät:

KVL	5352	KVLras	562	Tieosa =	118	Suunta1 =	Vammala
KAVL	5420	KAVLras	730	Etäisyys =	1600	Suunta2 =	Huittinen
KKVL	5942	KKVLras	595	Kaistoja =	2		

Liikenteen koostumus:

	Ha	Ha+pk	Ha+av	La	Kaip	Kapp	Katp	Kevyet	Raskaat
Arkiliikenne	84,2 %	1,9 %	0,4 %	0,6 %	4,0 %	2,3 %	6,6 %	86,5 %	13,5 %
Koko vuosi	86,9 %	2,2 %	0,4 %	0,6 %	3,2 %	1,7 %	4,9 %	89,5 %	10,5 %

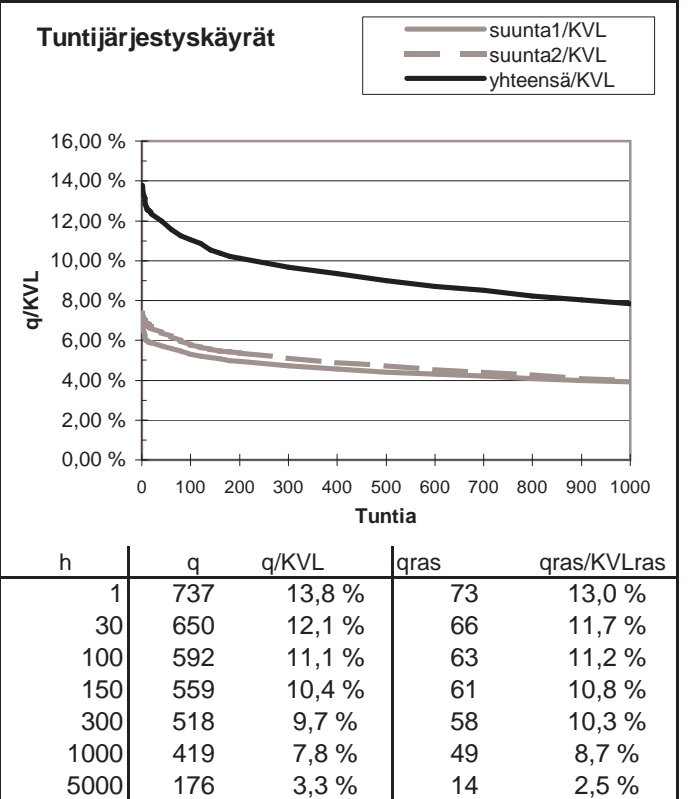
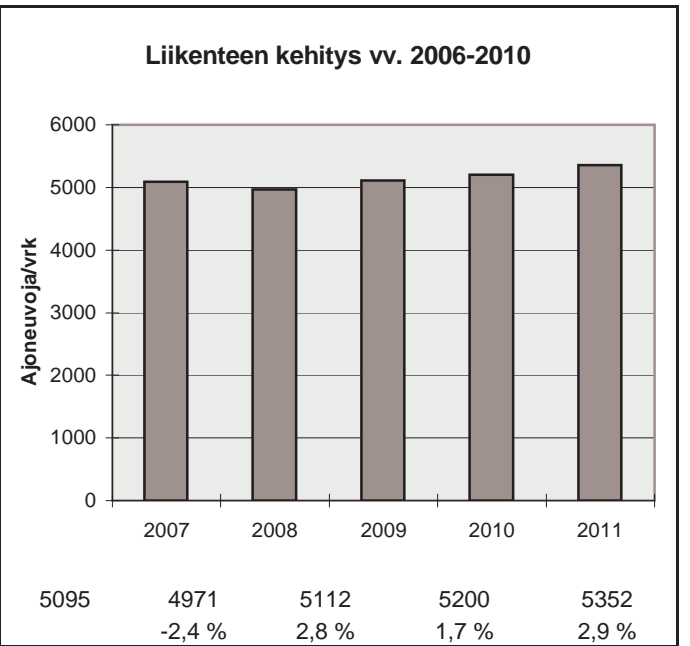
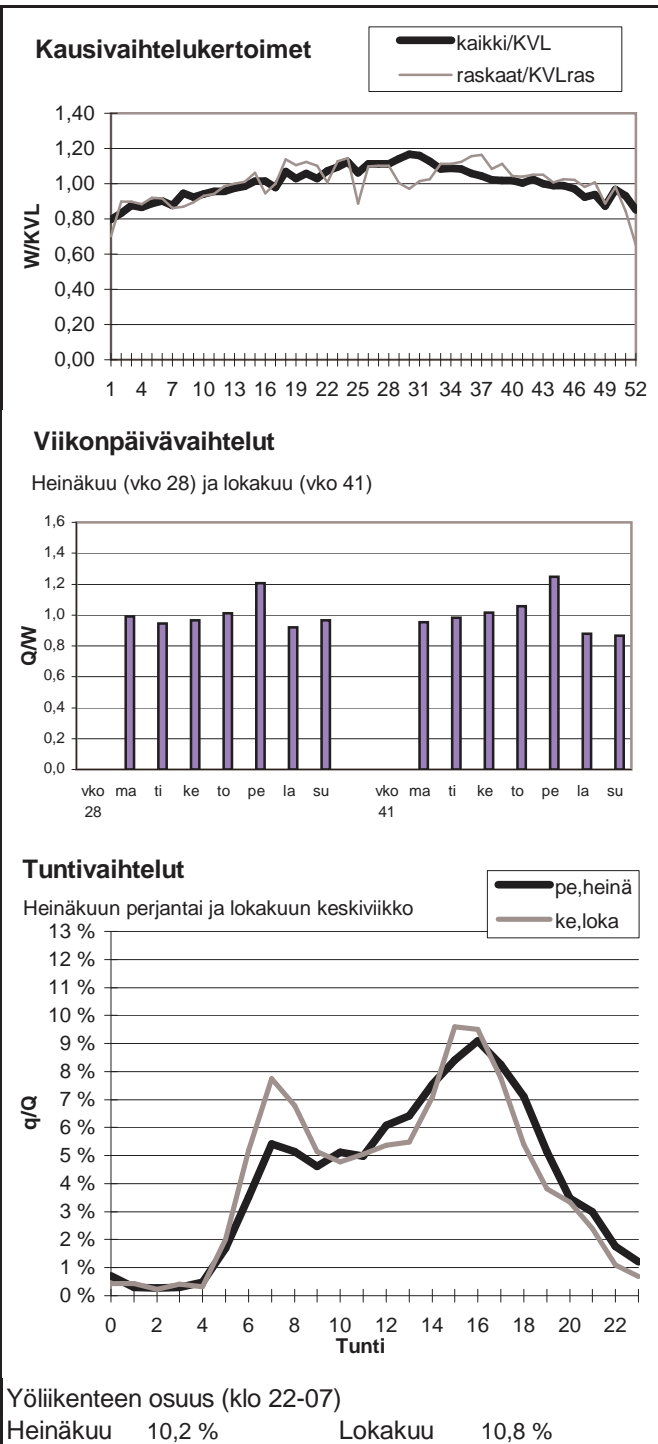

Vuoden 2011 liikennemäärät:

KVL	40990	KVLras	3002	Tieosa =	134	Suunta1 =	Tampere
KAVL	42766	KAVLras	3900	Etäisyys =	5138	Suunta2 =	Hämeenlinna
KKVL	43680	KKVLras	3073	Kaistoja =	4		

Liikenteen koostumus:

	Ha	Ha+pk	Ha+av	La	Kaip	Kapp	Katp	Kevyet	Raskaat
Arkiliikenne	89,2 %	1,4 %	0,3 %	0,6 %	3,1 %	1,8 %	3,6 %	90,9 %	9,1 %
Koko vuosi	90,8 %	1,5 %	0,3 %	0,6 %	2,5 %	1,4 %	2,8 %	92,7 %	7,3 %

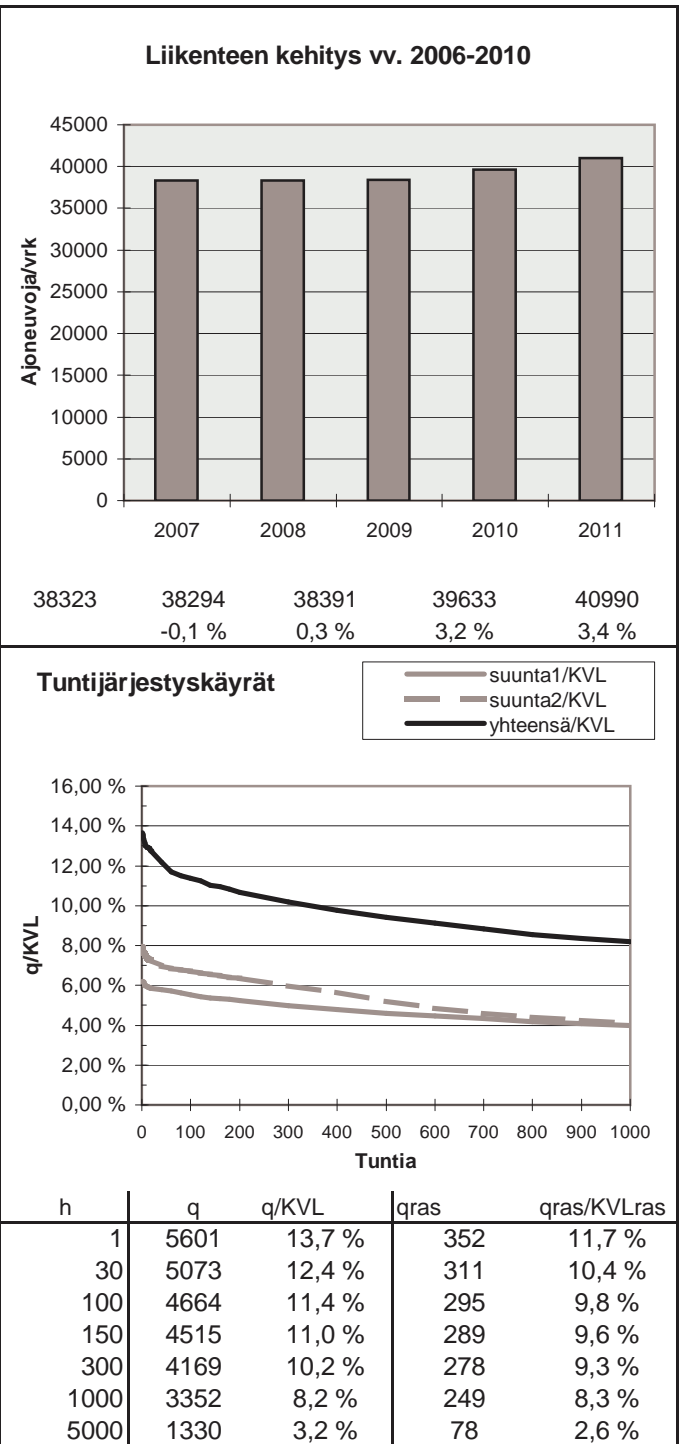
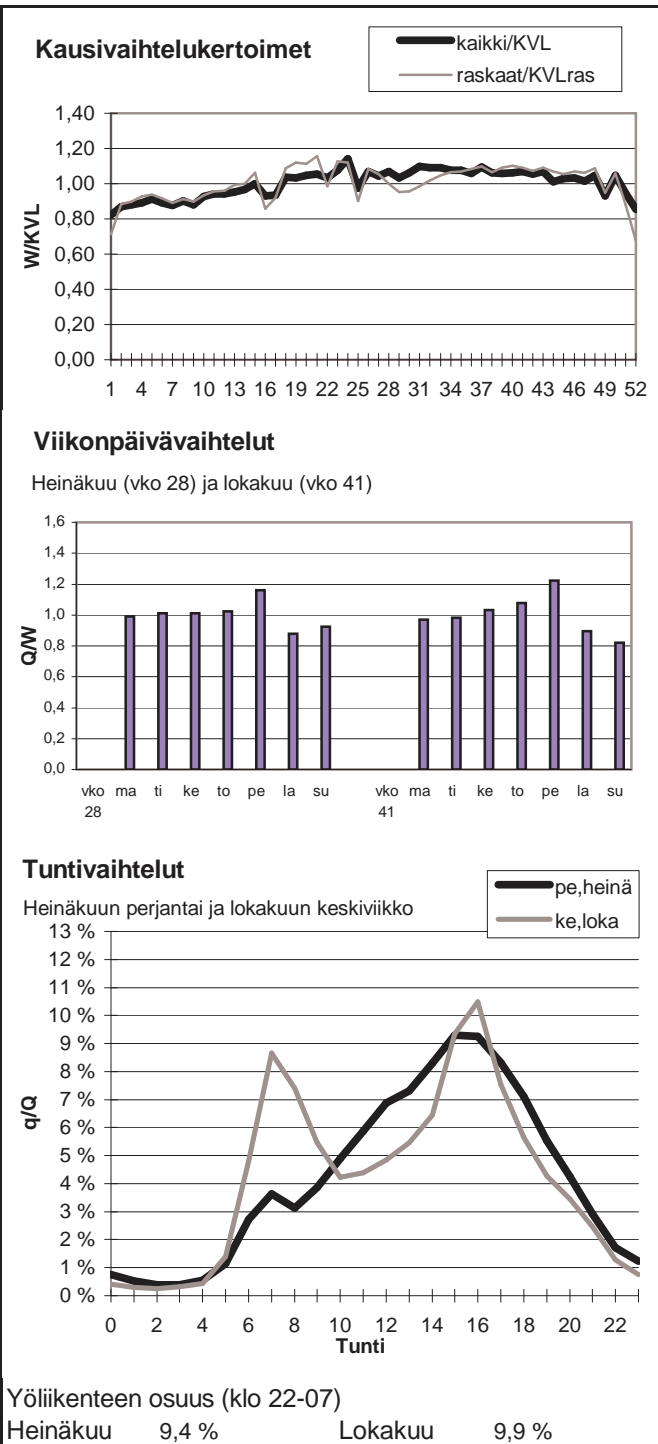

Vuoden 2011 liikennemäärät:

KVL	2059	KVLras	214	Tieosa =	19	Suunta1 =	Tampere
KAVL	2145	KAVLras	274	Etäisyys =	1200	Suunta2 =	Hämeenlinna
KKVL	2333	KKVLras	215	Kaistoja =	2		

Liikenteen koostumus:

	Ha	Ha+pk	Ha+av	La	Kaip	Kapp	Katp	Kevyet	Raskaat
Arkiliikenne	85,5 %	1,4 %	0,3 %	2,2 %	2,9 %	3,2 %	4,4 %	87,2 %	12,8 %
Koko vuosi	87,7 %	1,6 %	0,3 %	2,2 %	2,3 %	2,5 %	3,3 %	89,6 %	10,4 %

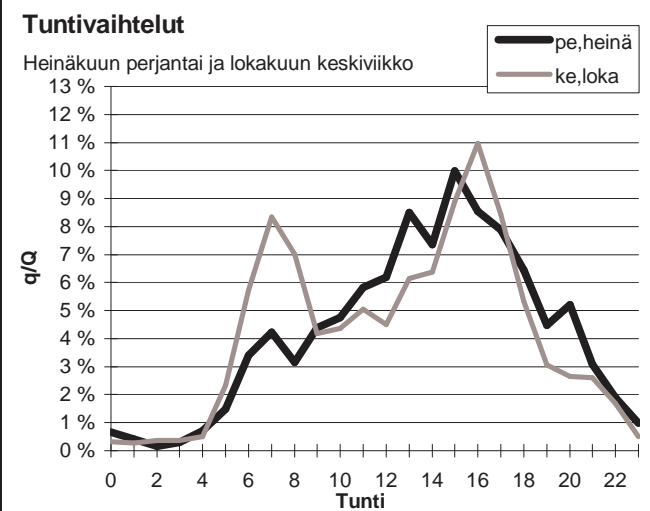
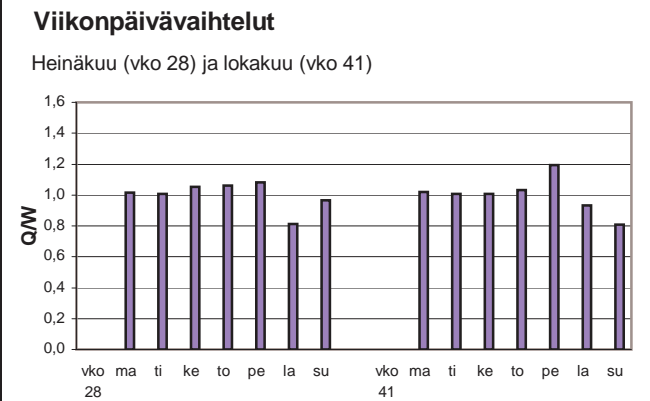
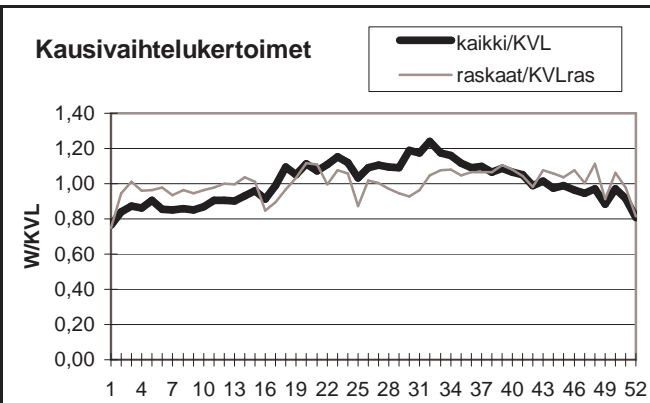

Yöliikenteen osuus (klo 22-07)

Heinäkuu	10,0 %	Lokakuu	12,1 %
----------	--------	---------	--------

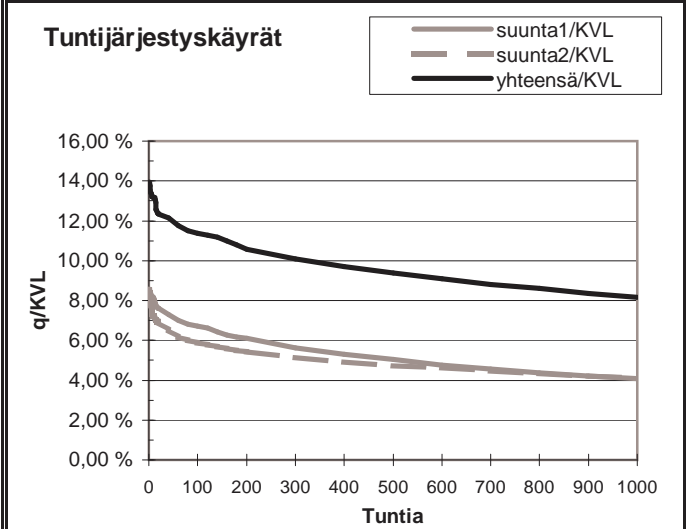
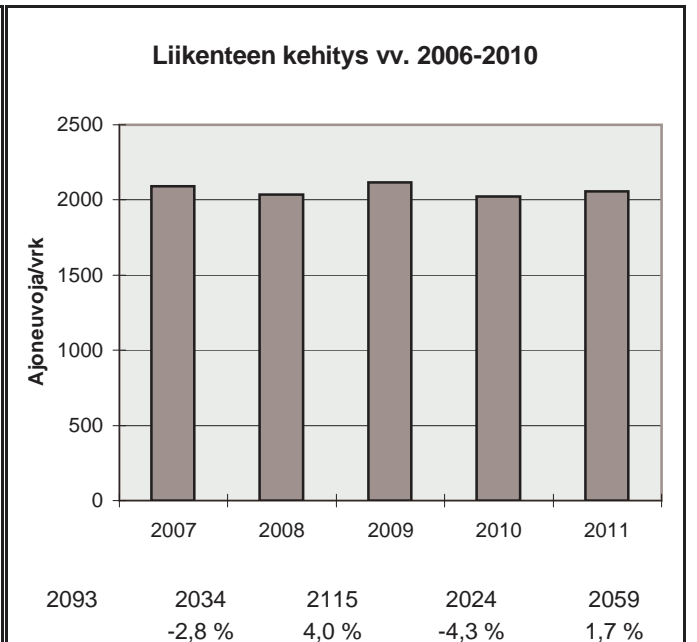

h	q	q/KVL	qras	qras/KVLras
1	287	13,9 %	49	22,9 %
30	252	12,2 %	32	15,0 %
100	234	11,4 %	28	13,1 %
150	228	11,1 %	27	12,6 %
300	208	10,1 %	25	11,7 %
1000	168	8,2 %	20	9,4 %
5000	65	3,2 %	4	1,9 %

Vuoden 2011 liikennemäärät:

KVL	11166	KVLras	1029	Tieosa =	208	Suunta1 =	Orivesi
KAVL	10572	KAVLras	1340	Etäisyys =	1525	Suunta2 =	Tampere
KKVL	13466	KKVLras	1077	Kaistoja =	2		

Liikenteen koostumus:

	Ha	Ha+pk	Ha+av	La	Kaip	Kapp	Katp	Kevyet	Raskaat
Arkiliikenne	84,6 %	2,3 %	0,4 %	0,6 %	2,9 %	2,1 %	7,1 %	87,3 %	12,7 %
Koko vuosi	87,6 %	2,8 %	0,5 %	0,6 %	2,2 %	1,4 %	4,9 %	90,8 %	9,2 %

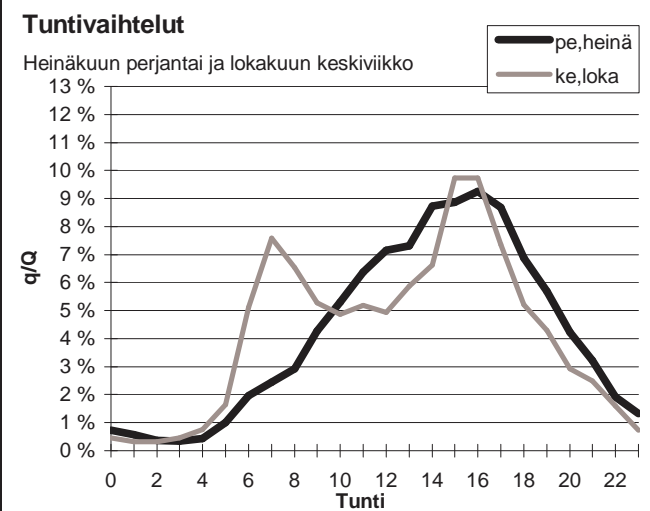
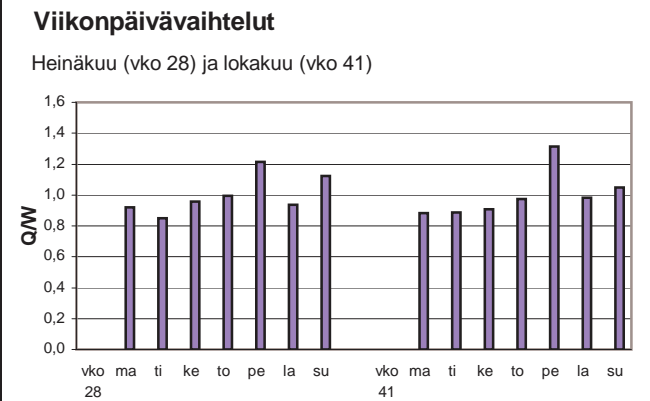
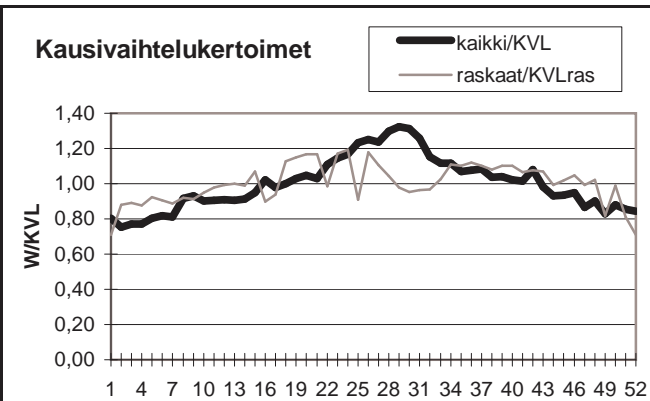

Yöliikenteen osuus (klo 22-07)

Heinäkuu	8,6 %	Lokakuu	11,4 %
----------	-------	---------	--------

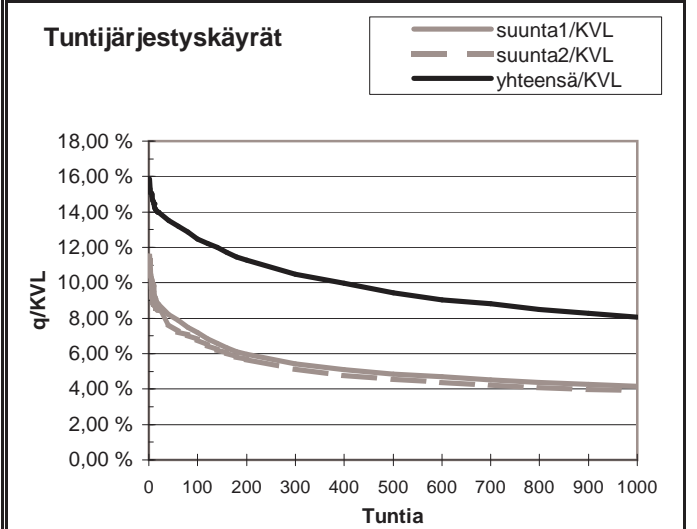
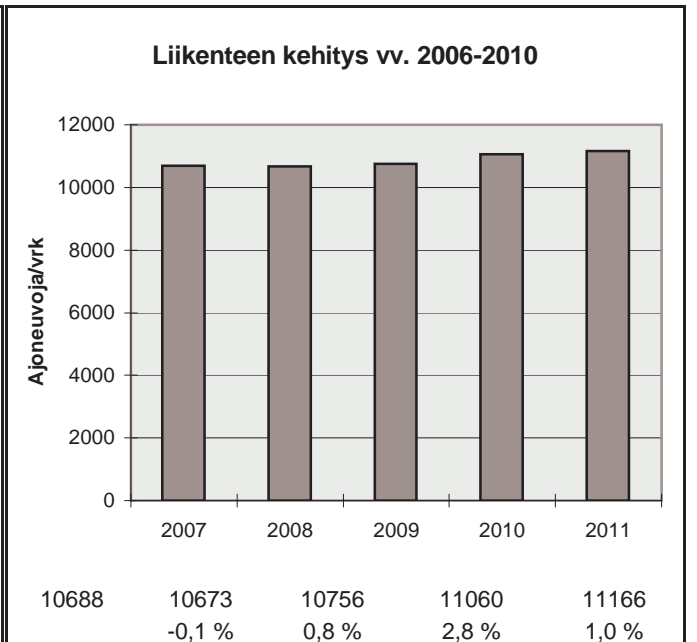

h	q	q/KVL	qras	qras/KVLras
1	1772	15,9 %	132	12,8 %
30	1538	13,8 %	109	10,6 %
100	1394	12,5 %	100	9,7 %
150	1316	11,8 %	97	9,4 %
300	1170	10,5 %	92	8,9 %
1000	902	8,1 %	80	7,8 %
5000	366	3,3 %	31	3,0 %

Vuoden 2011 liikennemäärät:

KVL	2726	KVLras	227	Tieosa =	9	Suunta1 =	Virrat
KAVL	2630	KAVLras	297	Etäisyys =	4500	Suunta2 =	Ruovesi
KKVL	3772	KKVLras	235	Kaistoja =	2		

Liikenteen koostumus:

	Ha	Ha+pk	Ha+av	La	Kaip	Kapp	Katp	Kevyet	Raskaat
Arkiliikenne	85,2 %	2,8 %	0,7 %	1,2 %	3,6 %	1,2 %	5,2 %	88,7 %	11,3 %
Koko vuosi	87,6 %	3,3 %	0,8 %	1,0 %	2,8 %	0,9 %	3,6 %	91,7 %	8,3 %

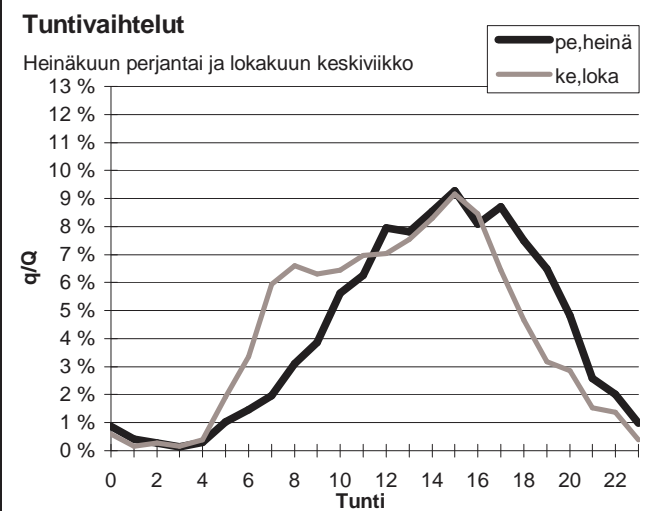
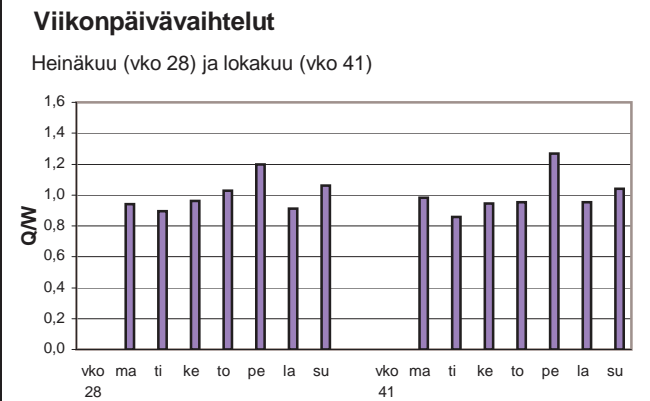
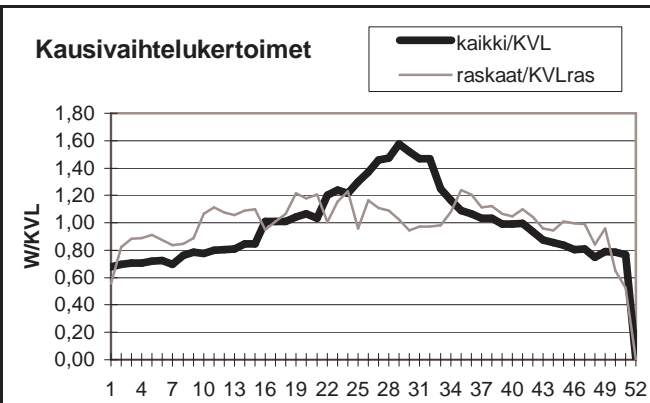

Yöliikenteen osuus (klo 22-07)

Heinäkuu	7,5 %	Lokakuu	8,6 %
----------	-------	---------	-------

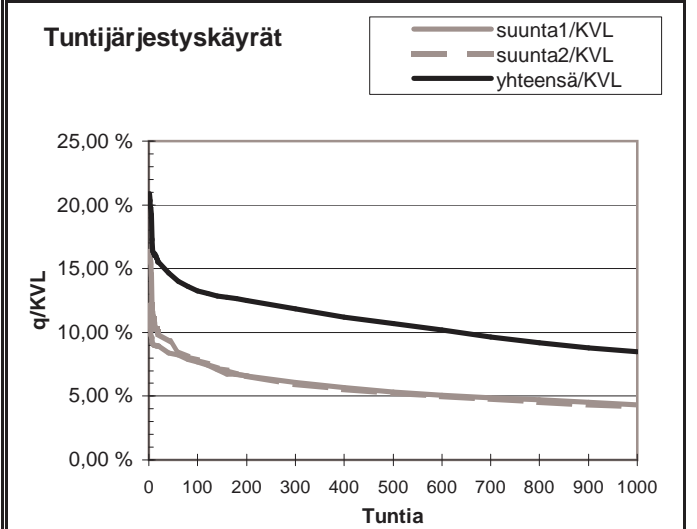
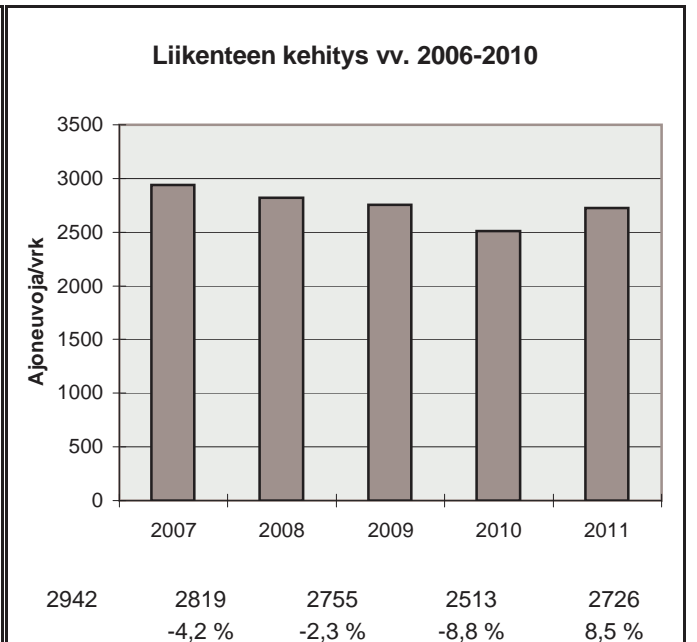

h	q	q/KVL	qras	qras/KVLras
1	569	20,9 %	41	18,1 %
30	411	15,1 %	33	14,5 %
100	361	13,2 %	29	12,8 %
150	349	12,8 %	28	12,3 %
300	323	11,8 %	26	11,4 %
1000	231	8,5 %	21	9,2 %
5000	75	2,8 %	5	2,2 %

Vuoden 2011 liikennemäärät:

KVL	18549	KVLras	587	Tieosa =	1	Suunta1 =	Hämeenkyrö
KAVL	19689	KAVLras	725	Etäisyys =	6000	Suunta2 =	Tampere
KKVL	19551	KKVLras	611	Kaistoja =	4		

Liikenteen koostumus:

	Ha	Ha+pk	Ha+av	La	Kaip	Kapp	Katp	Kevyet	Raskaat
Arkiliikenne	94,6 %	1,4 %	0,3 %	0,3 %	2,4 %	0,4 %	0,6 %	96,3 %	3,7 %
Koko vuosi	95,0 %	1,6 %	0,3 %	0,3 %	2,0 %	0,3 %	0,5 %	96,8 %	3,2 %

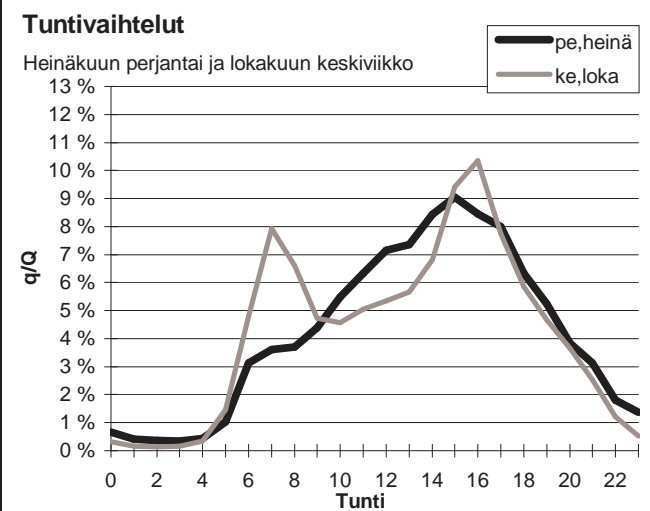
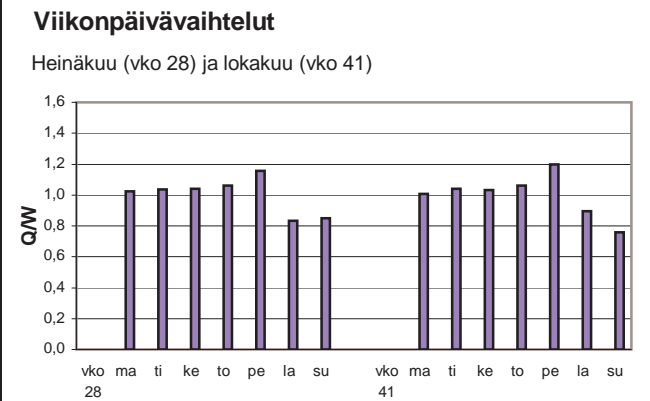
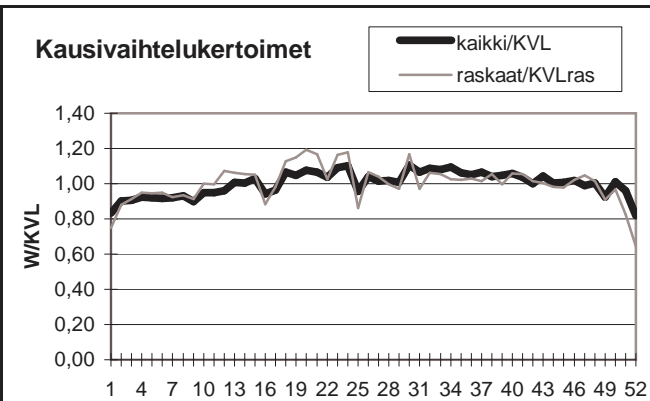

Yöliikenteen osuus (klo 22-07)

Heinäkuu	9,5 %	Lokakuu	9,1 %
----------	-------	---------	-------

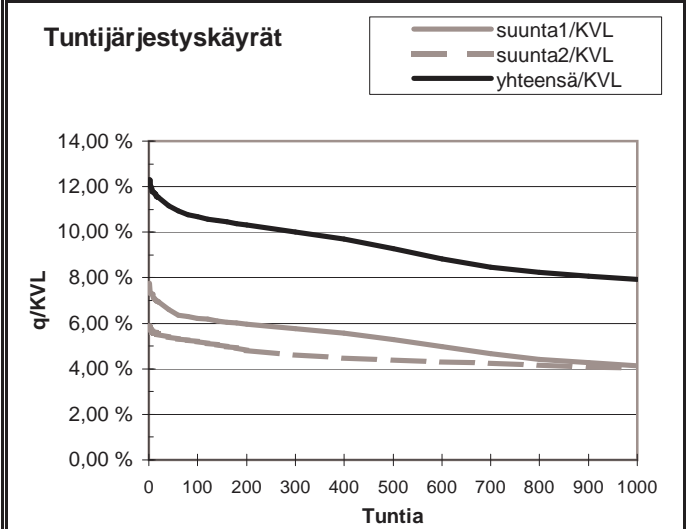
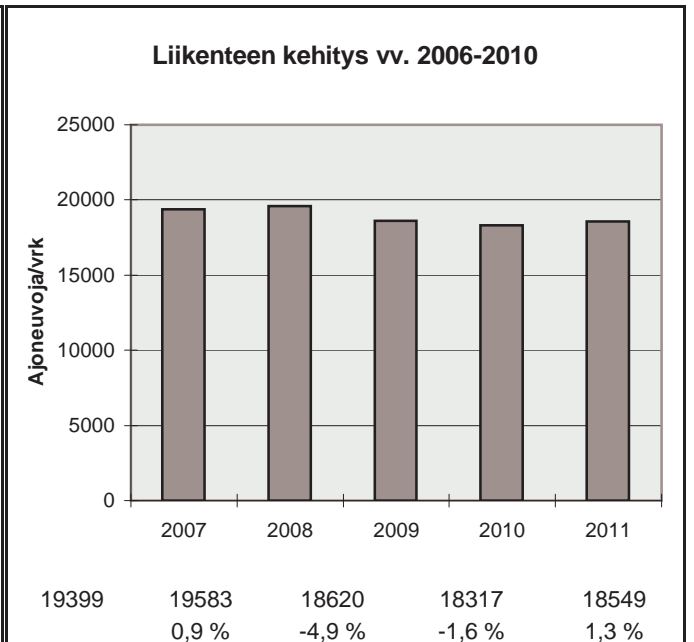

h	q	q/KVL	qras	qras/KVLras
1	2285	12,3 %	85	14,5 %
30	2106	11,4 %	74	12,6 %
100	1983	10,7 %	70	11,9 %
150	1943	10,5 %	68	11,6 %
300	1854	10,0 %	64	10,9 %
1000	1469	7,9 %	54	9,2 %
5000	617	3,3 %	14	2,4 %



Vuoden 2011 liikennemäärät:

KVL	3800	KVLras	202	Tieosa =	2	Suunta1 =	Tampere
KAVL	4120	KAVLras	258	Etäisyys =	2050	Suunta2 =	Urjala
KKVL	3928	KKVLras	213	Kaistoja =	2		

Liikenteen koostumus:

	Ha	Ha+pk	Ha+av	La	Kaip	Kapp	Katp	Kevyet	Raskaat
Arkiliikenne	92,0 %	1,5 %	0,2 %	1,2 %	3,0 %	0,7 %	1,4 %	93,7 %	6,3 %
Koko vuosi	92,7 %	1,7 %	0,3 %	1,1 %	2,5 %	0,6 %	1,1 %	94,7 %	5,3 %

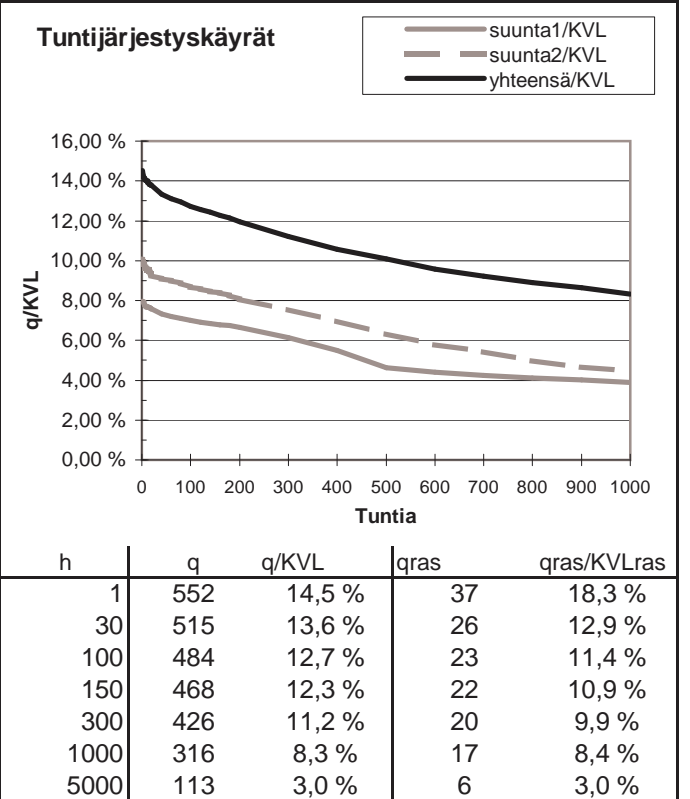
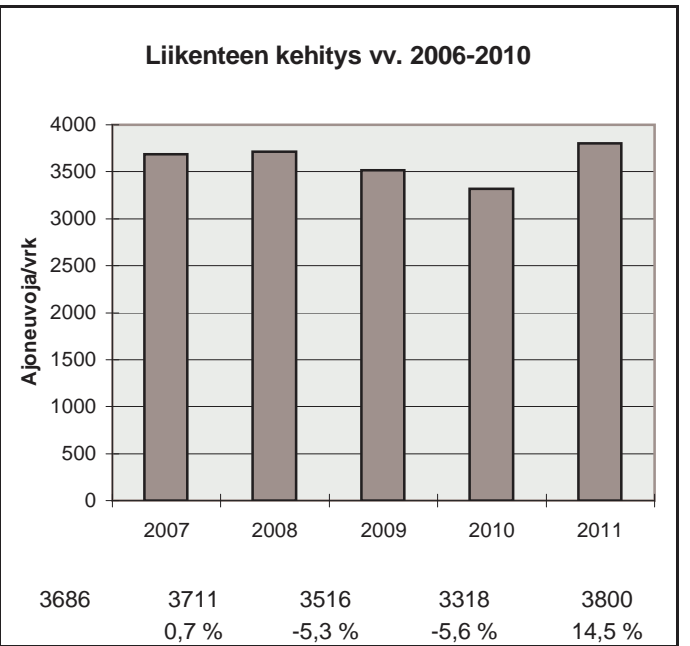
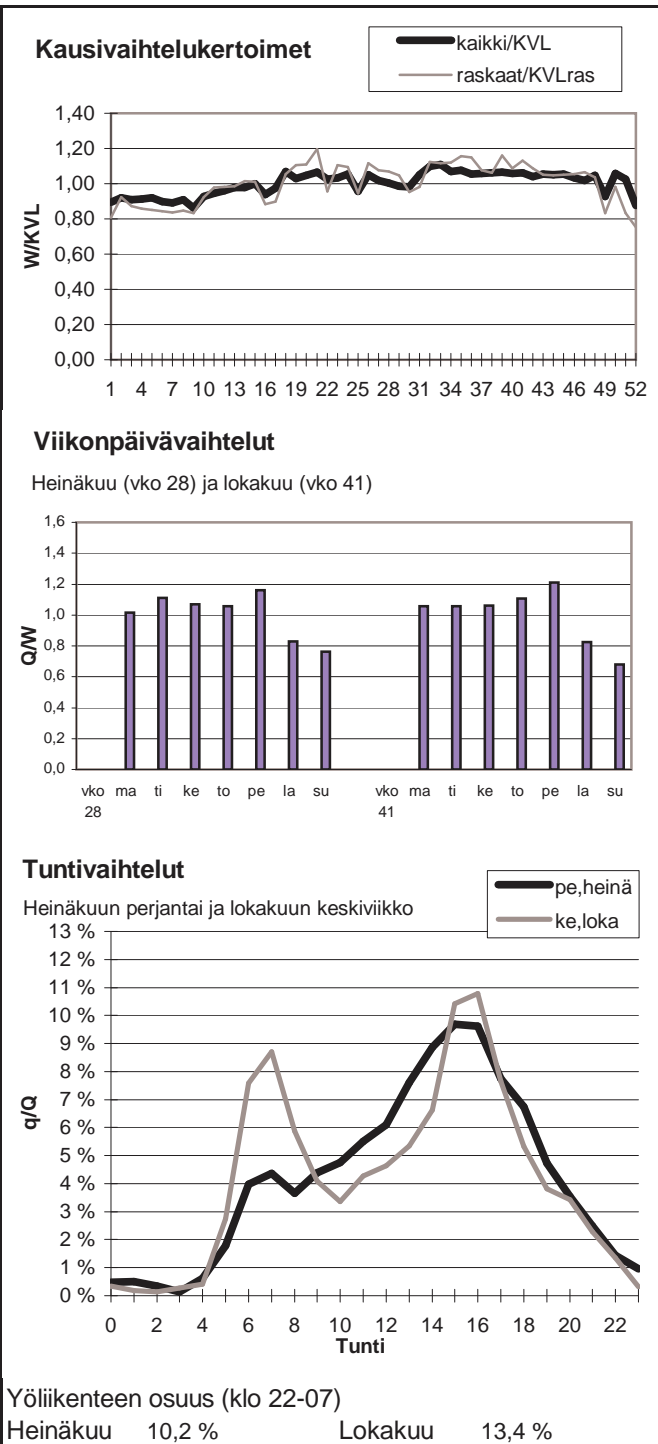

Vuoden 2011 liikennemäärät:

KVL	13889	KVLras	759	Tieosa =	202	Suunta1 =	Kangasala
KAVL	14797	KAVLras	1011	Etäisyys =	6100	Suunta2 =	Tampere
KKVL	14884	KKVLras	797	Kaistoja =	2		

Liikenteen koostumus:

	Ha	Ha+pk	Ha+av	La	Kaip	Kapp	Katp	Kevyet	Raskaat
Arkiliikenne	91,6 %	1,4 %	0,2 %	0,2 %	2,6 %	1,2 %	2,8 %	93,2 %	6,8 %
Koko vuosi	92,7 %	1,6 %	0,2 %	0,2 %	2,1 %	0,9 %	2,2 %	94,5 %	5,5 %

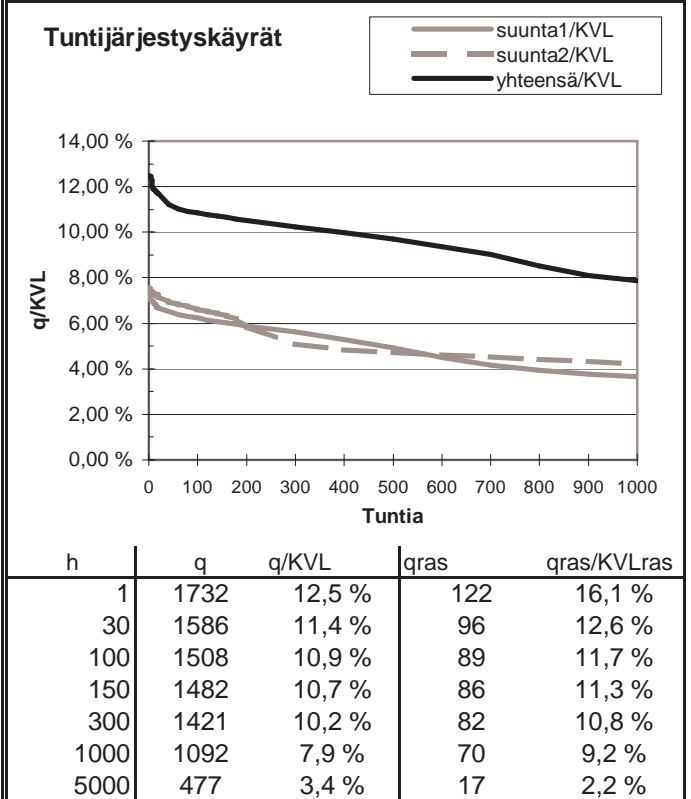
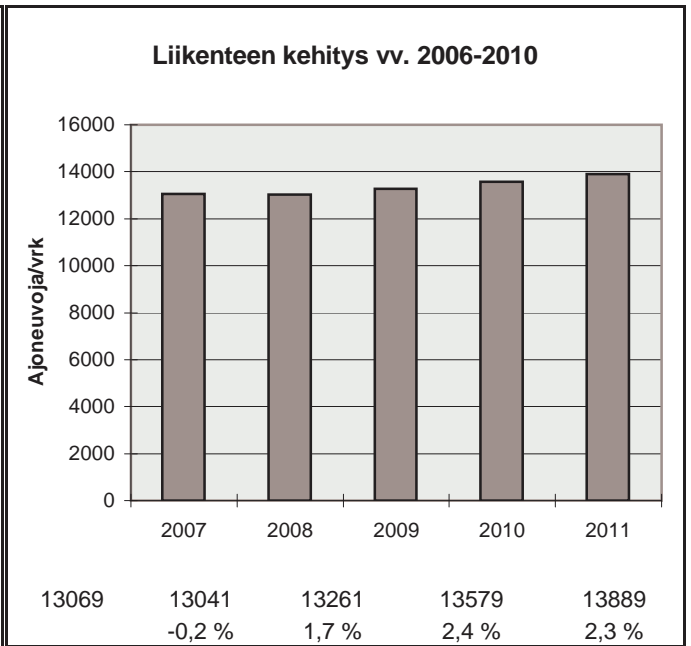
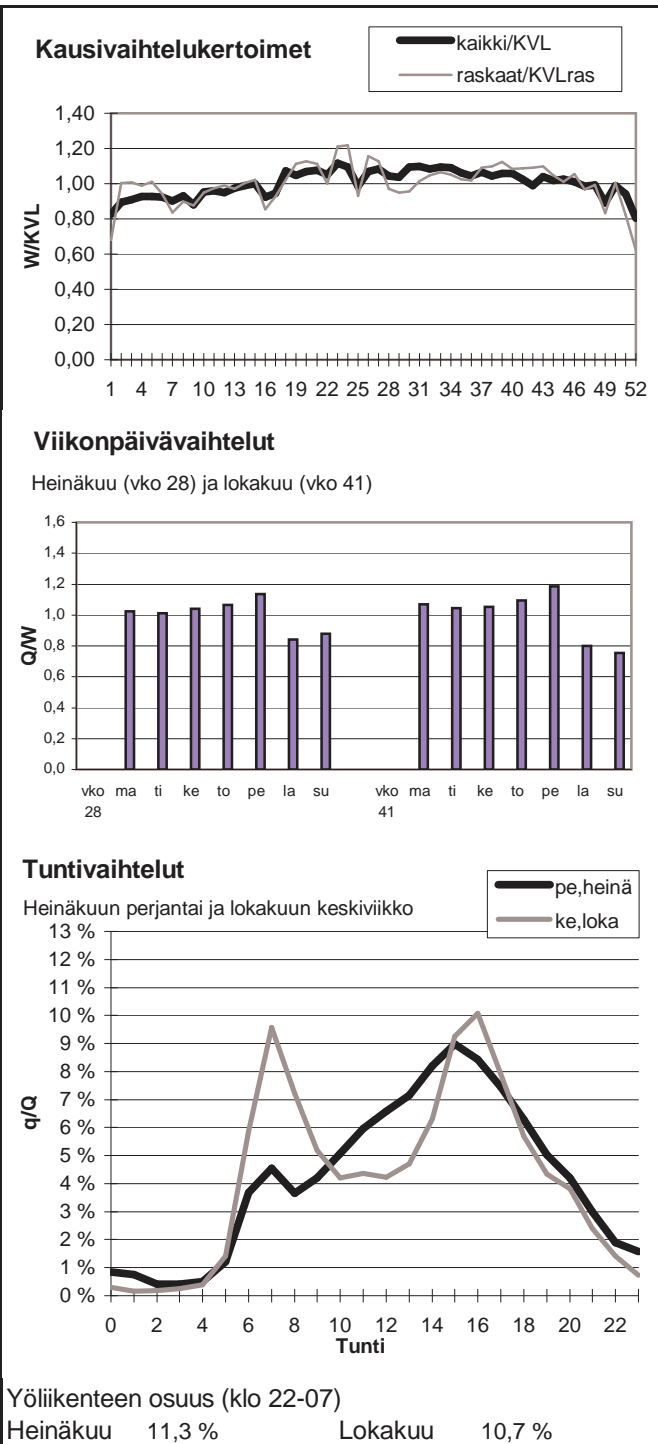

Vuoden 2011 liikennemäärät:

KVL	6373	KVLras	462	Tieosa =	23	Suunta1 =	Tampere
KAVL	7261	KAVLras	601	Etäisyys =	2356	Suunta2 =	Hämeenlinna
KKVL	6338	KKVLras	492	Kaistoja =	2		

Liikenteen koostumus:

	Ha	Ha+pk	Ha+av	La	Kaip	Kapp	Katp	Kevyet	Raskaat
Arkiliikenne	90,5 %	1,0 %	0,1 %	1,3 %	3,3 %	0,9 %	2,8 %	91,7 %	8,3 %
Koko vuosi	91,4 %	1,2 %	0,1 %	1,4 %	2,7 %	0,8 %	2,4 %	92,8 %	7,2 %

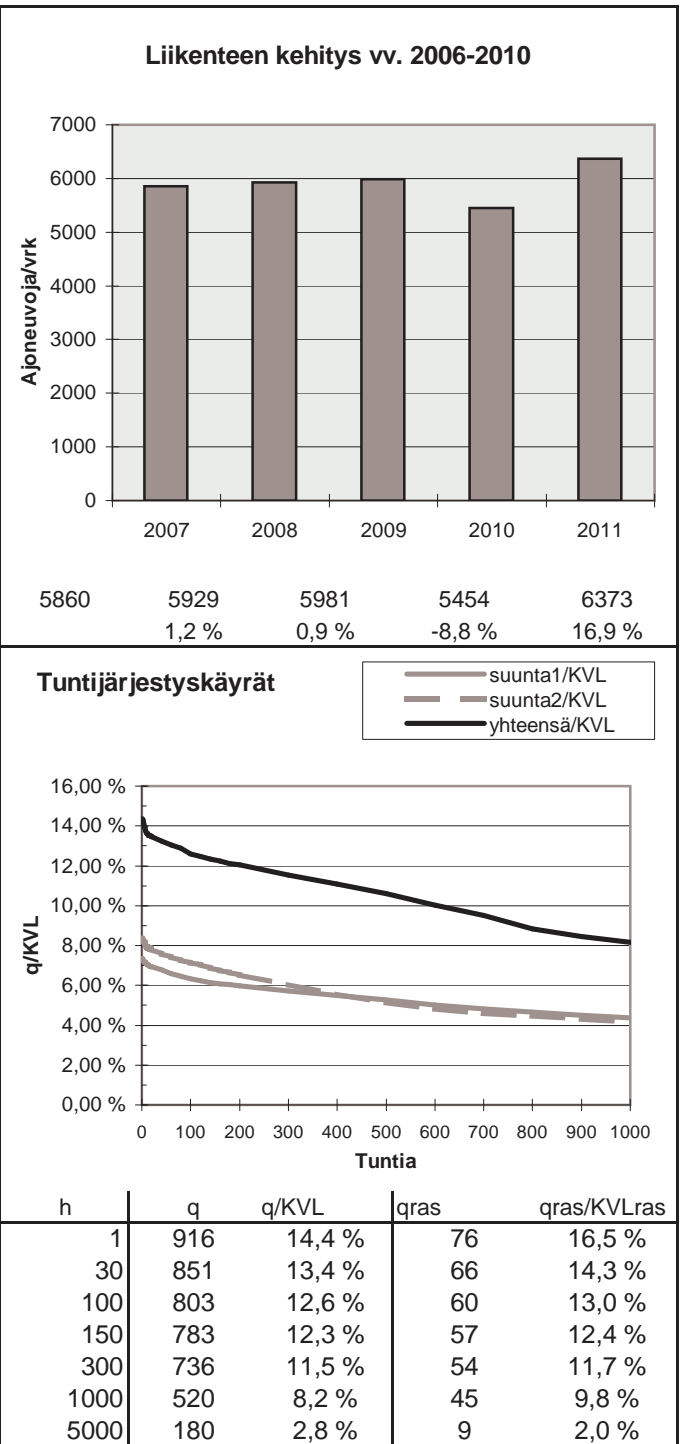
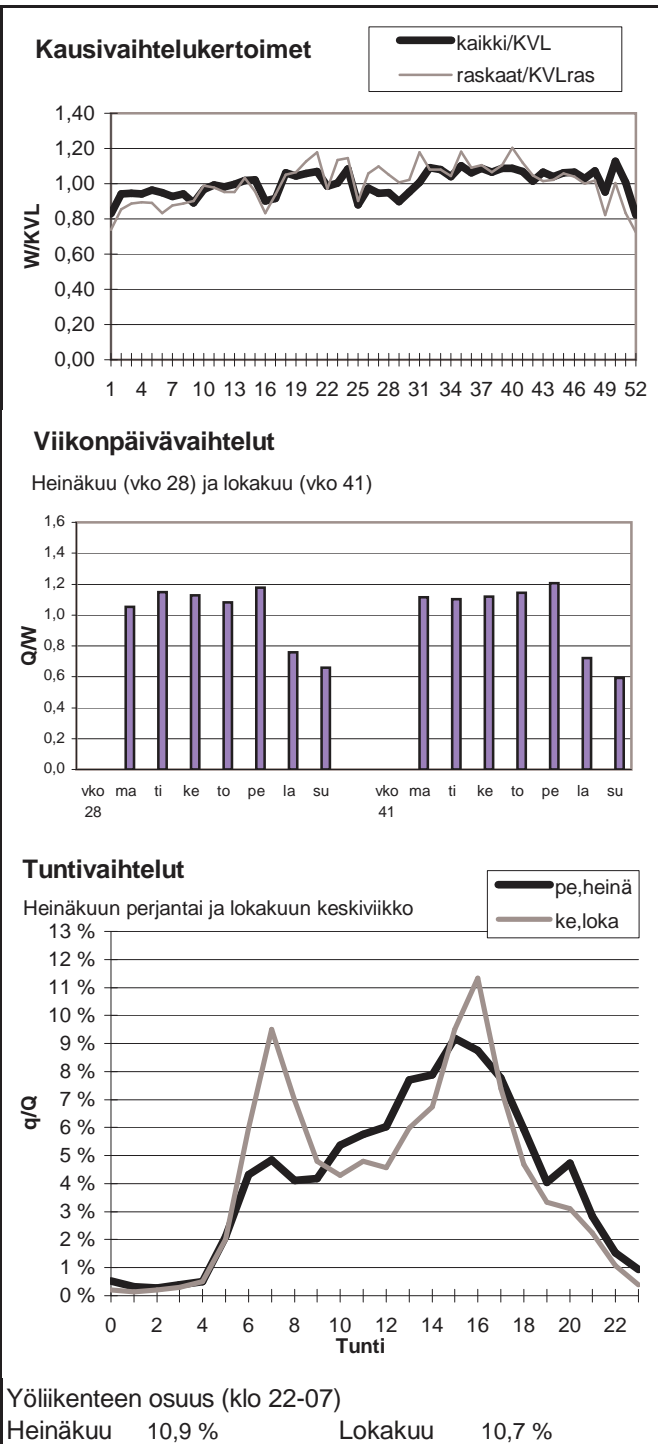

Vuoden 2011 liikennemäärät:

KVL	39714	KVLras	2723	Tieosa =	204	Suunta1 =	Orivesi
KAVL	44085	KAVLras	3669	Etäisyys =	2190	Suunta2 =	Tampere
KKVL	40774	KKVLras	2820	Kaistoja =	4		

Liikenteen koostumus:

	Ha	Ha+pk	Ha+av	La	Kaip	Kapp	Katp	Kevyet	Raskaat
Arkiliikenne	90,1 %	1,2 %	0,4 %	0,3 %	4,8 %	1,3 %	1,9 %	91,7 %	8,3 %
Koko vuosi	91,3 %	1,4 %	0,4 %	0,3 %	4,0 %	1,1 %	1,5 %	93,1 %	6,9 %

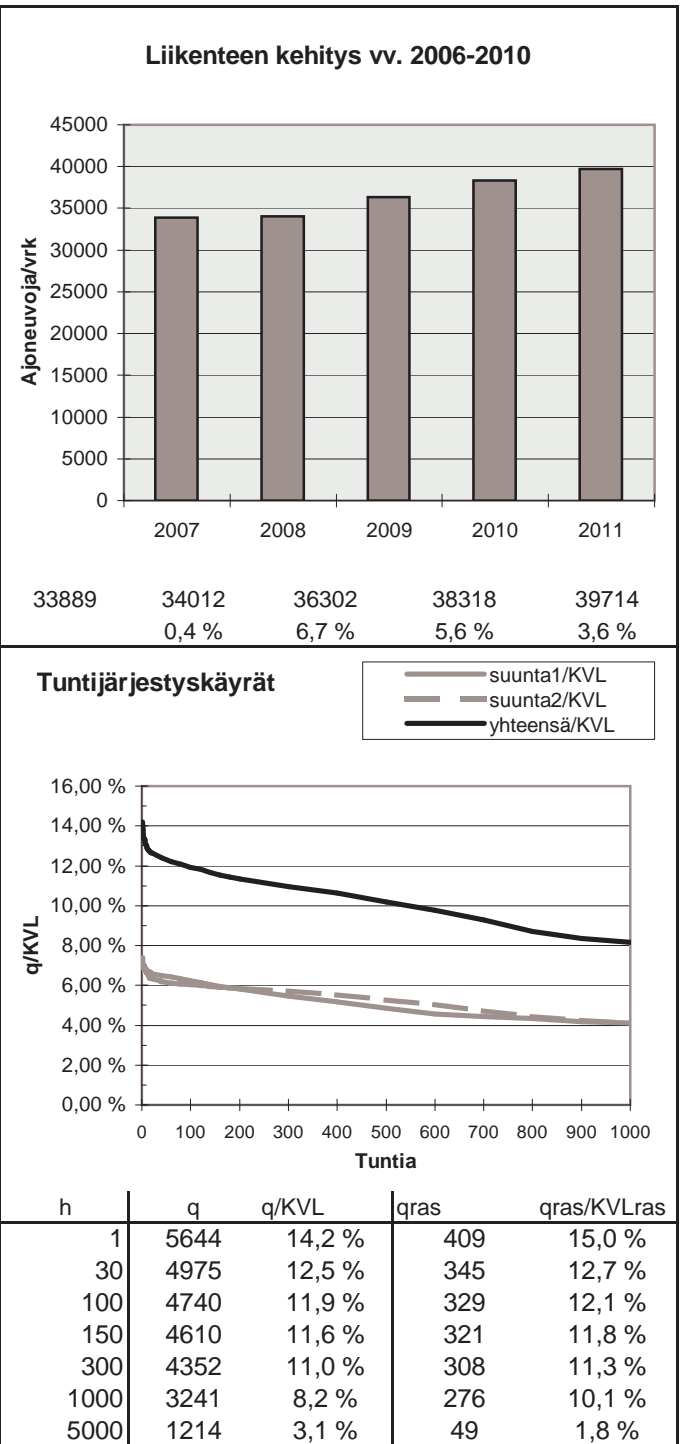
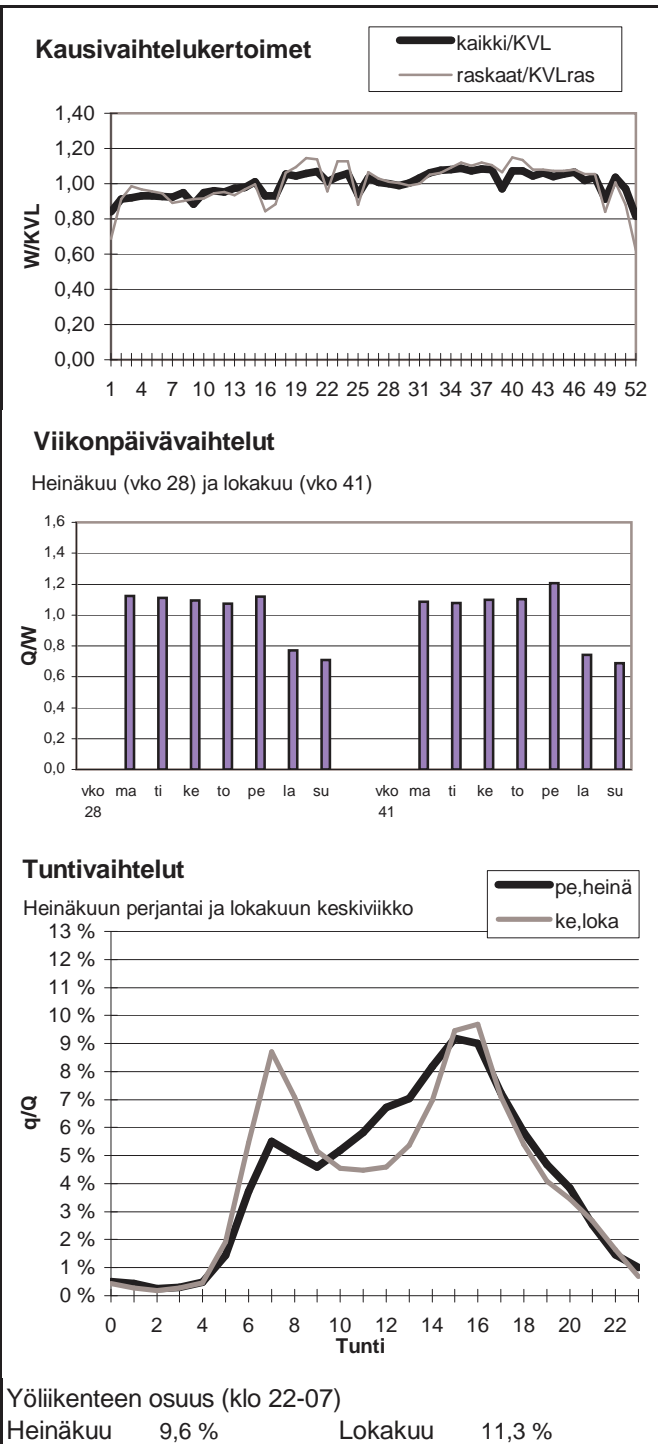

Vuoden 2011 liikennemäärät:

KVL	2328	KVLras	75	Tieosa = 1	Suunta1 = Nokia
KAVL	2685	KAVLras	103	Etäisyys = 1944	Suunta2 = Tampere
KKVL	2208	KKVLras	76	Kaistoja = 2	

Liikenteen koostumus:

	Ha	Ha+pk	Ha+av	La	Kaip	Kapp	Katp	Kevyet	Raskaat
Arkiliikenne	95,1 %	0,9 %	0,2 %	0,5 %	2,7 %	0,4 %	0,3 %	96,2 %	3,8 %
Koko vuosi	95,7 %	0,9 %	0,1 %	0,4 %	2,3 %	0,3 %	0,3 %	96,8 %	3,2 %

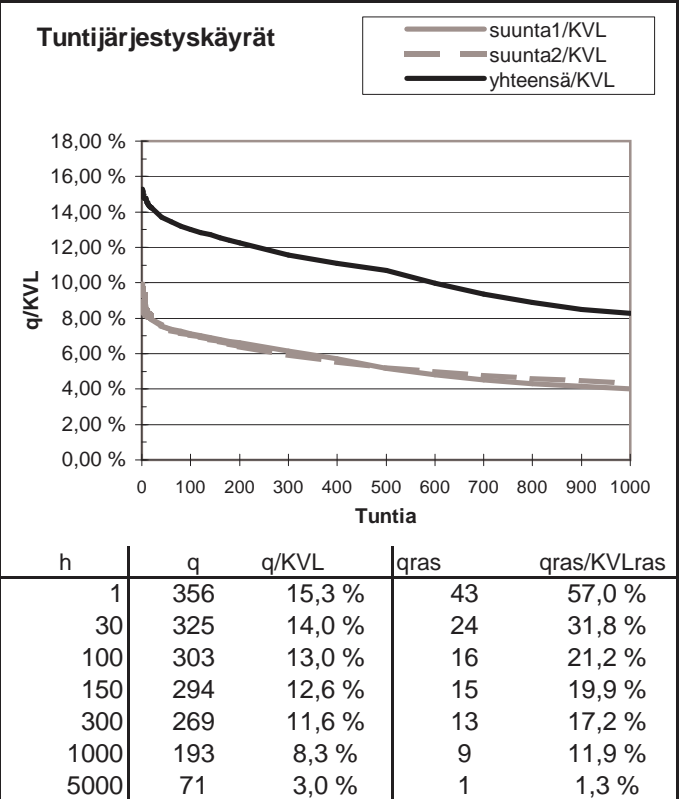
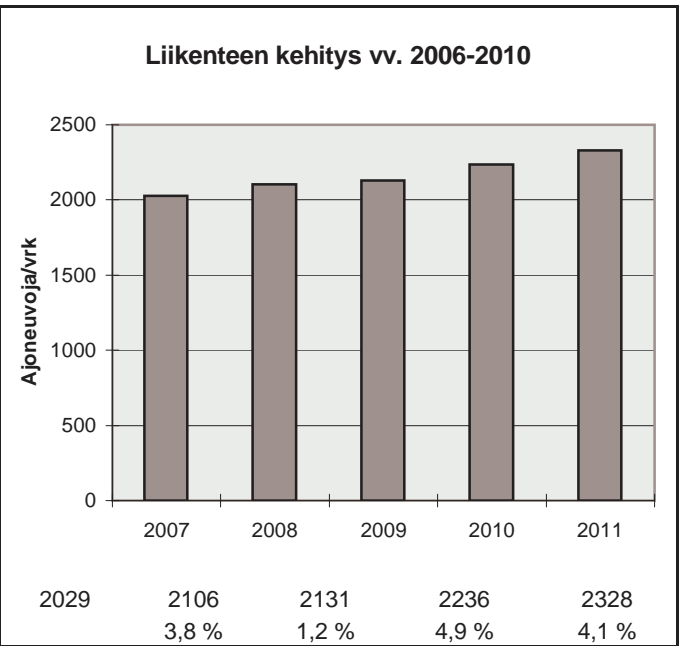
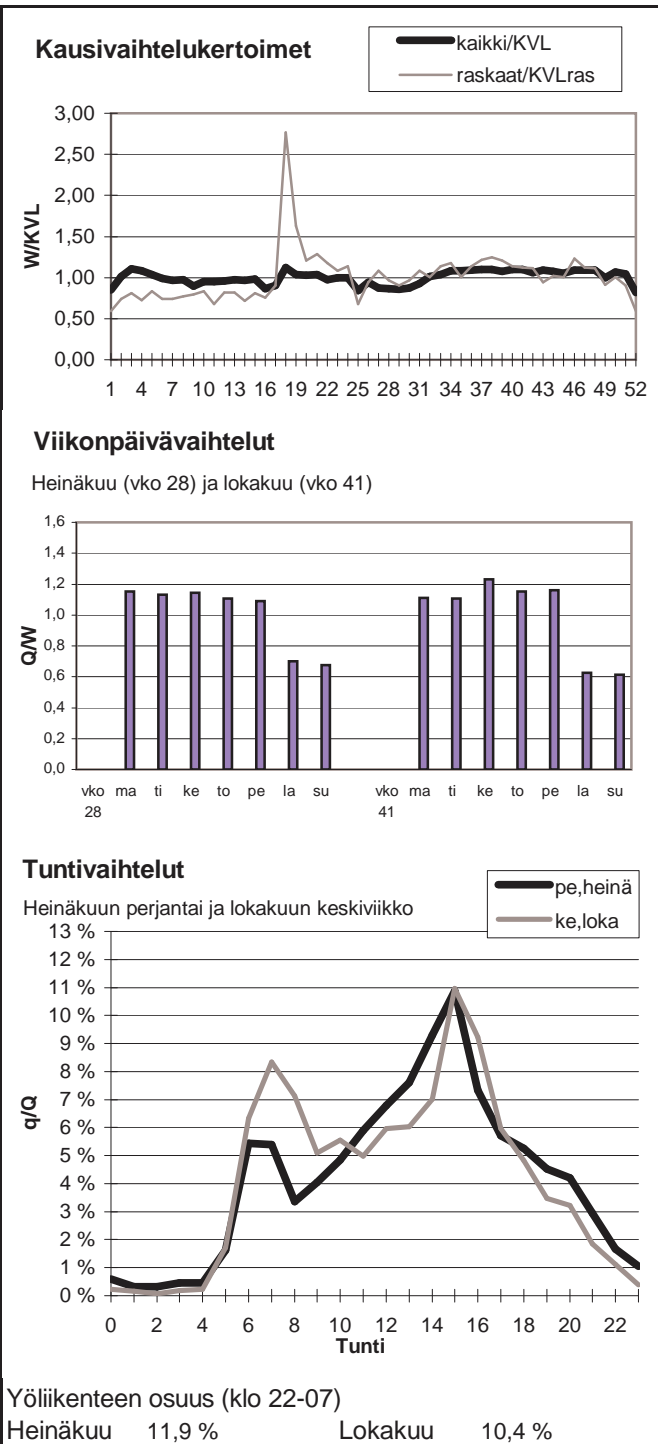

Vuoden 2011 liikennemäärät:

KVL	42367	KVLras	1151	Tieosa =	127	Suunta1 =	Tampere
KAVL	46201	KAVLras	1411	Etäisyys =	480	Suunta2 =	Vaasa
KKVL	42500	KKVLras	1034	Kaistoja =	4		

Liikenteen koostumus:

	Ha	Ha+pk	Ha+av	La	Kaip	Kapp	Katp	Kevyet	Raskaat
Arkiliikenne	96,0 %	0,9 %	0,1 %	0,5 %	1,8 %	0,2 %	0,6 %	96,9 %	3,1 %
Koko vuosi	96,2 %	0,9 %	0,1 %	0,5 %	1,5 %	0,2 %	0,5 %	97,3 %	2,7 %

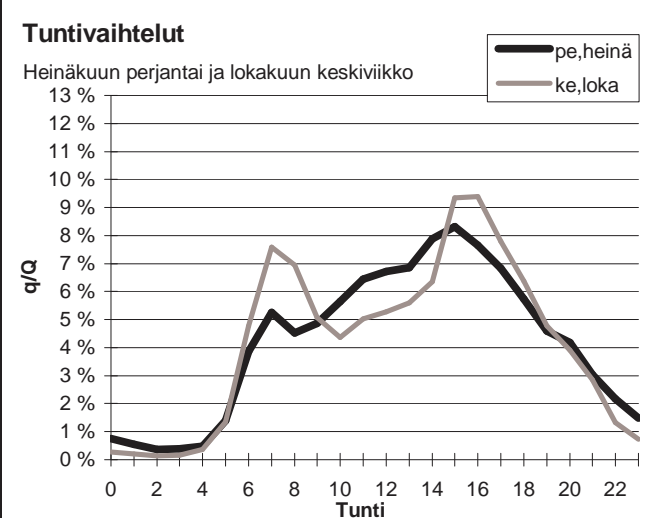
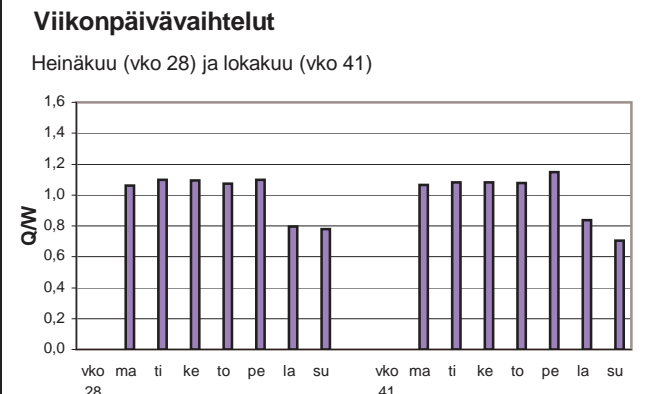
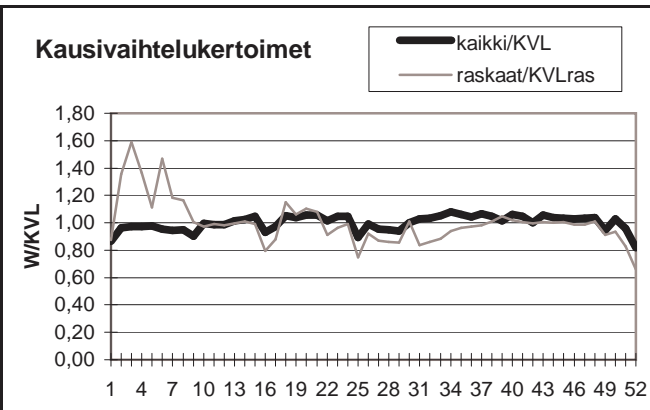

Yöliikenteen osuus (klo 22-07)

Heinäkuu	11,4 %	Lokakuu	9,3 %
----------	--------	---------	-------

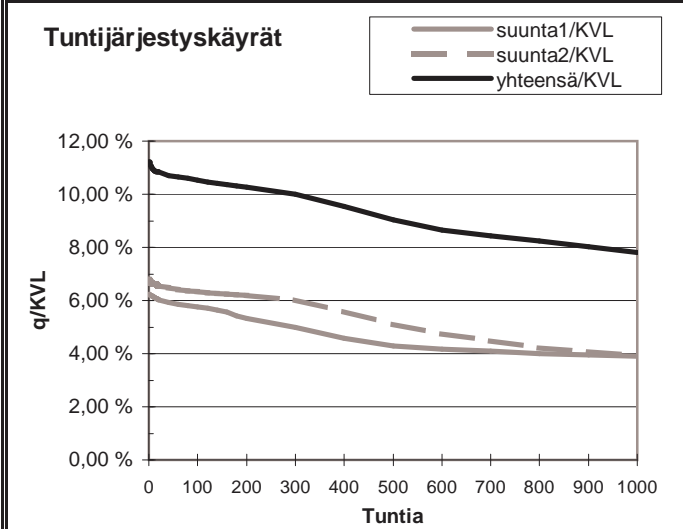
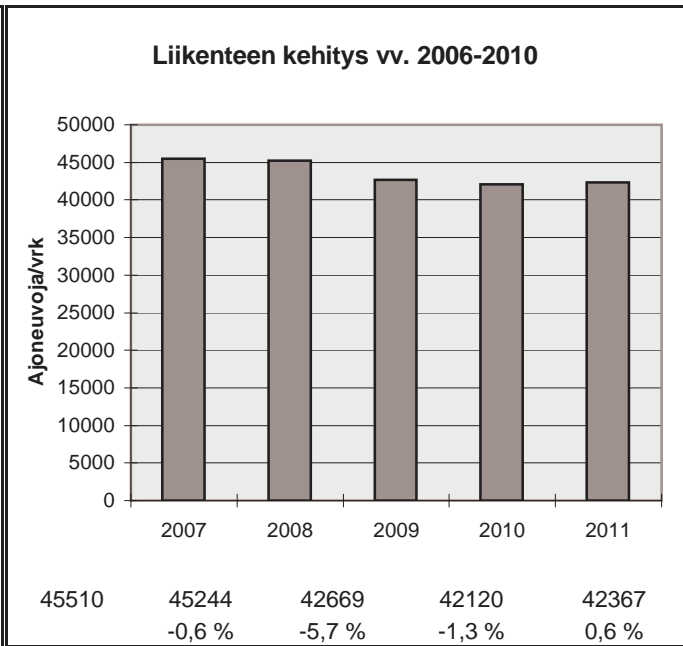

h	q	q/KVL	qras	qras/KVLras
1	4756	11,2 %	158	13,7 %
30	4575	10,8 %	135	11,7 %
100	4459	10,5 %	122	10,6 %
150	4399	10,4 %	117	10,2 %
300	4232	10,0 %	110	9,6 %
1000	3312	7,8 %	96	8,3 %
5000	1460	3,4 %	31	2,7 %

Vuoden 2011 liikennemäärät:

KVL	24189	KVLras	776	Tieosa =	201	Suunta1 =	Kangasala
KAVL	25768	KAVLras	955	Etäisyys =	1050	Suunta2 =	Tampere
KKVL	24950	KKVLras	745	Kaistoja =	4		

Liikenteen koostumus:

	Ha	Ha+pk	Ha+av	La	Kaip	Kapp	Katp	Kevyet	Raskaat
Arkiliikenne	95,3 %	0,8 %	0,1 %	1,5 %	1,4 %	0,3 %	0,4 %	96,3 %	3,7 %
Koko vuosi	95,7 %	0,9 %	0,1 %	1,5 %	1,2 %	0,3 %	0,3 %	96,8 %	3,2 %

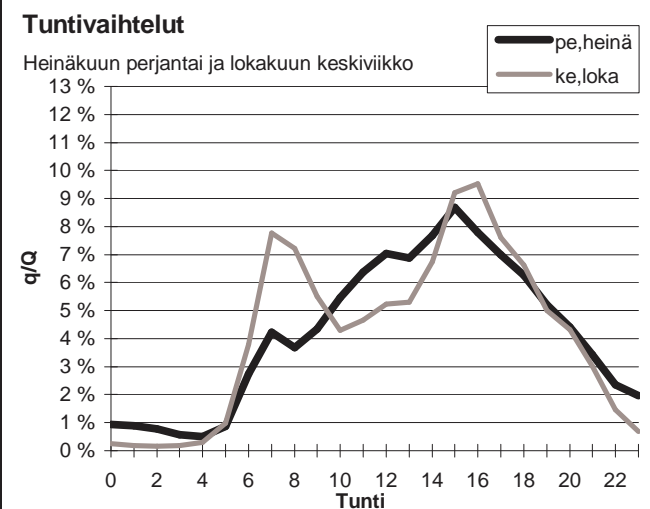
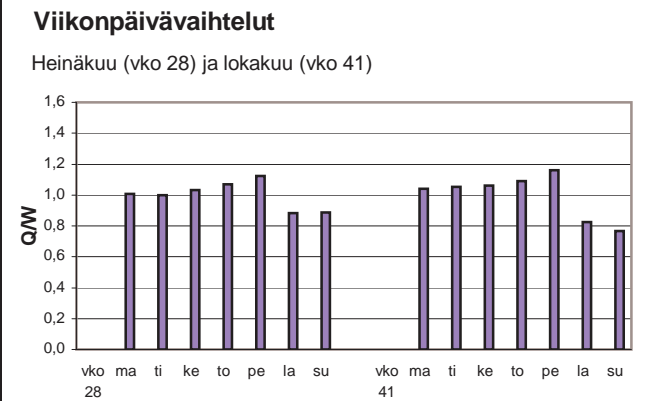
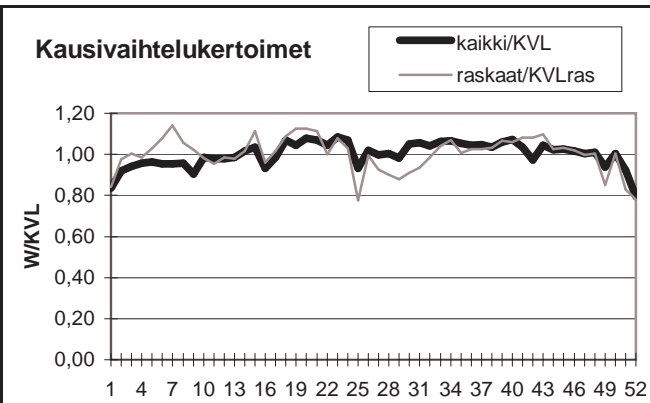

Yöliikenteen osuus (klo 22-07)

Heinäkuu	11,6 %	Lokakuu	8,0 %
----------	--------	---------	-------

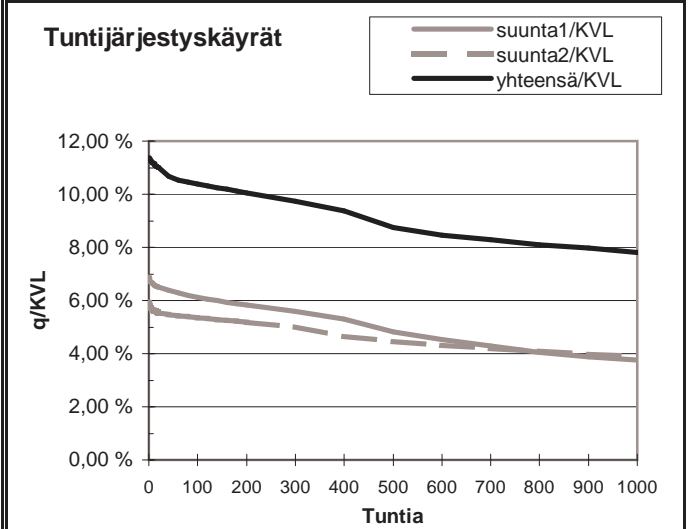
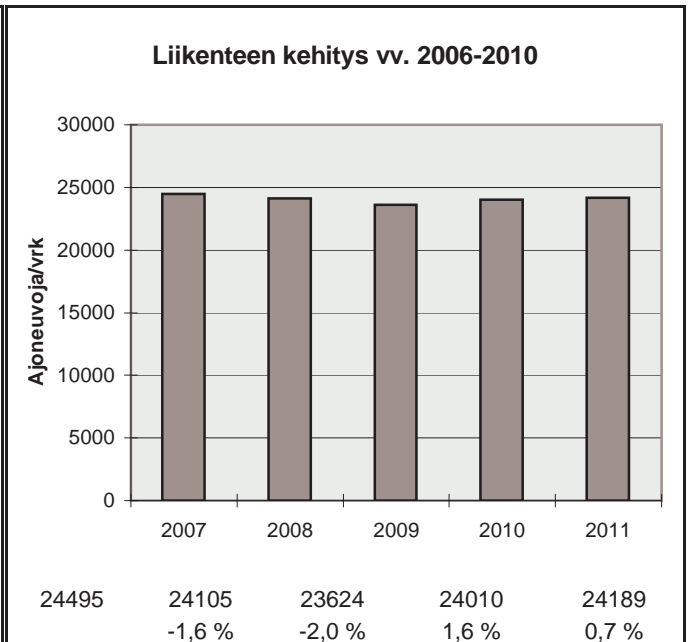

h	q	q/KVL	qras	qras/KVLras
1	2749	11,4 %	99	12,8 %
30	2614	10,8 %	86	11,1 %
100	2513	10,4 %	82	10,6 %
150	2471	10,2 %	80	10,3 %
300	2356	9,7 %	75	9,7 %
1000	1886	7,8 %	65	8,4 %
5000	869	3,6 %	23	3,0 %

Vuoden 2011 liikennemäärät:

KVL	21848	KVLras	1944	Tieosa =	124	Suunta1 =	Tampere
KAVL	21235	KAVLras	2523	Etäisyys =	3390	Suunta2 =	Hämeenlinna
KKVL	24727	KKVLras	1979	Kaistoja =	5		

Liikenteen koostumus:

	Ha	Ha+pk	Ha+av	La	Kaip	Kapp	Katp	Kevyet	Raskaat
Arkiliikenne	86,4 %	1,3 %	0,3 %	0,5 %	2,5 %	3,3 %	5,5 %	88,1 %	11,9 %
Koko vuosi	89,2 %	1,6 %	0,4 %	0,6 %	2,0 %	2,3 %	4,0 %	91,1 %	8,9 %

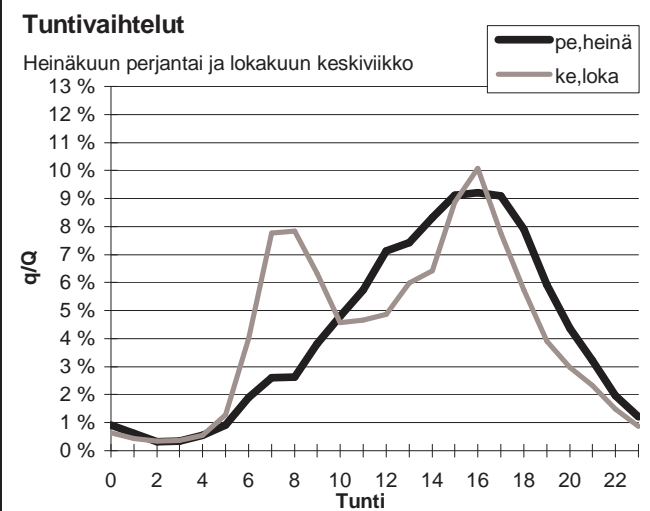
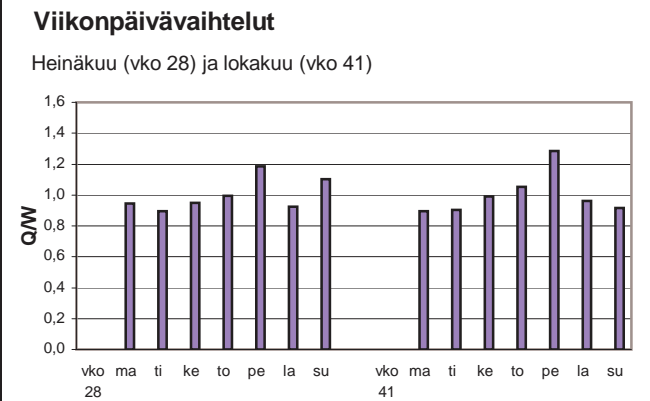
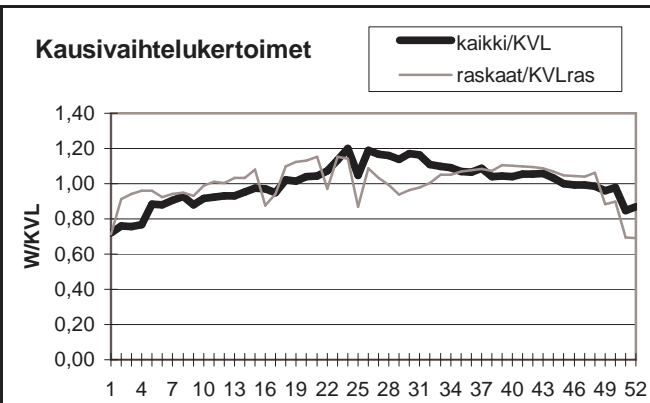

Yöliikenteen osuus (klo 22-07)

Heinäkuu	8,8 %	Lokakuu	9,9 %
----------	-------	---------	-------

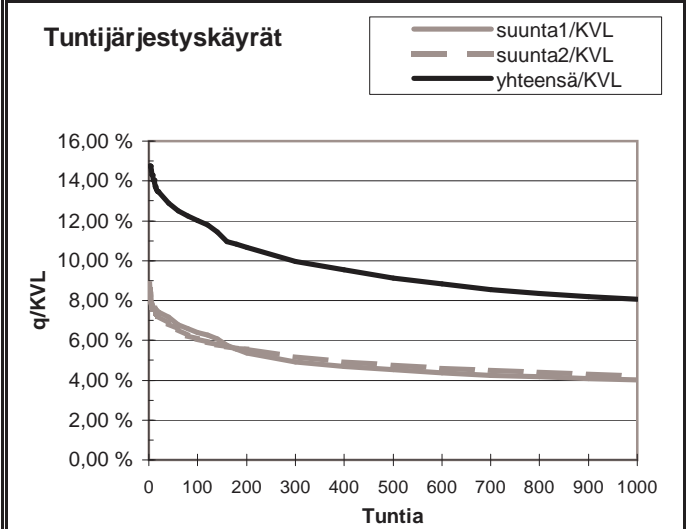
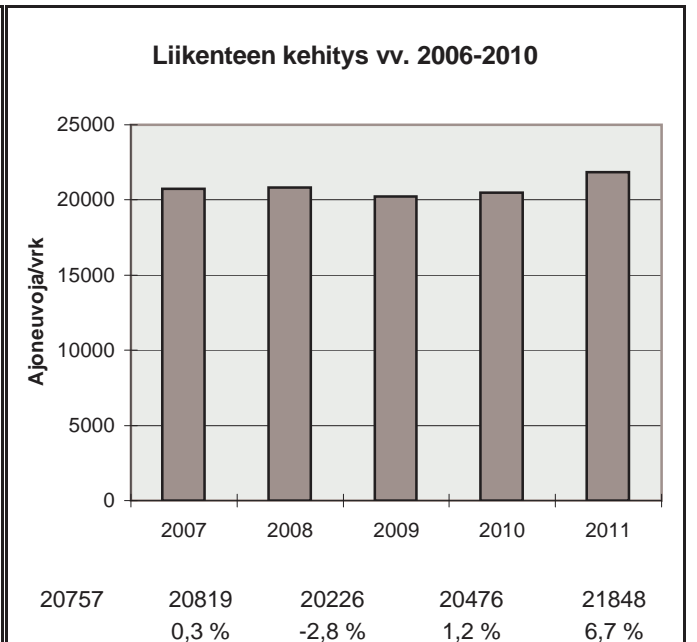

h	q	q/KVL	qras	qras/KVLras
1	3224	14,8 %	224	11,5 %
30	2868	13,1 %	192	9,9 %
100	2624	12,0 %	186	9,6 %
150	2447	11,2 %	181	9,3 %
300	2174	10,0 %	173	8,9 %
1000	1761	8,1 %	155	8,0 %
5000	710	3,2 %	55	2,8 %



Vuoden 2011 liikennemäärät:

KVL	6859	KVLras	716	Tieosa =	122	Suunta1 =	Tampere
KAVL	6584	KAVLras	911	Etäisyys =	7250	Suunta2 =	Humppila
KKVL	8070	KKVLras	767	Kaistoja =	2		

Liikenteen koostumus:

	Ha	Ha+pk	Ha+av	La	Kaip	Kapp	Katp	Kevyet	Raskaat
Arkiliikenne	83,3 %	2,3 %	0,5 %	0,9 %	3,9 %	2,3 %	6,8 %	86,2 %	13,8 %
Koko vuosi	86,5 %	2,6 %	0,5 %	0,8 %	3,1 %	1,6 %	4,9 %	89,6 %	10,4 %

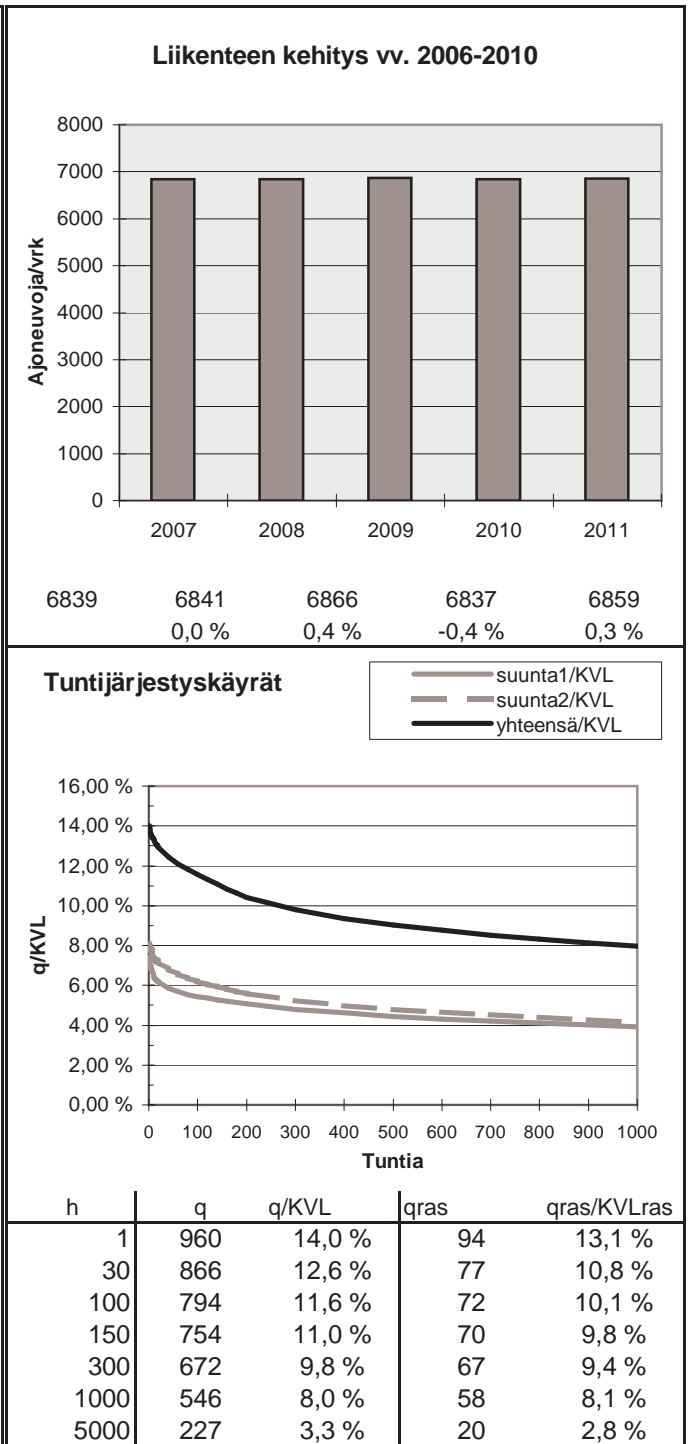
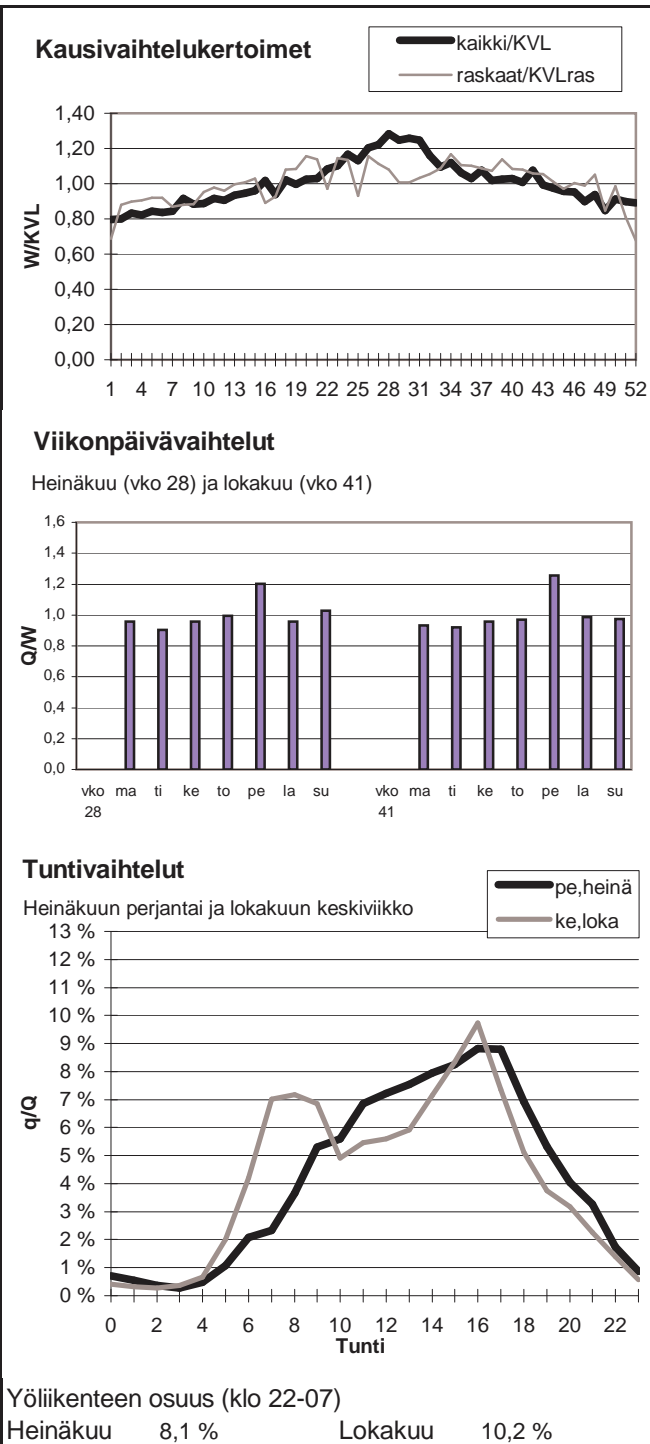

Vuoden 2011 liikennemäärät:

KVL	5925	KVLras	608	Tieosa =	214	Suunta1 =	Jämsä
KAVL	5219	KAVLras	760	Etäisyys =	3028	Suunta2 =	Orivesi
KKVL	7370	KKVLras	637	Kaistoja =	4		

Liikenteen koostumus:

	Ha	Ha+pk	Ha+av	La	Kaip	Kapp	Katp	Kevyet	Raskaat
Arkiliikenne	82,3 %	2,6 %	0,6 %	0,8 %	2,8 %	2,3 %	8,7 %	85,4 %	14,6 %
Koko vuosi	86,3 %	2,9 %	0,6 %	0,8 %	2,1 %	1,5 %	5,8 %	89,7 %	10,3 %

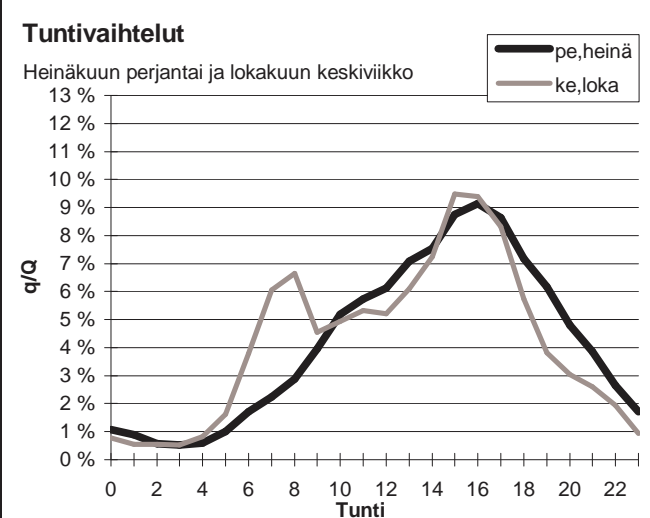
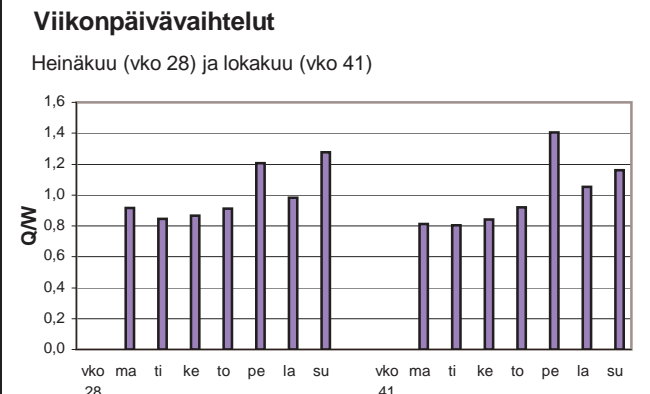
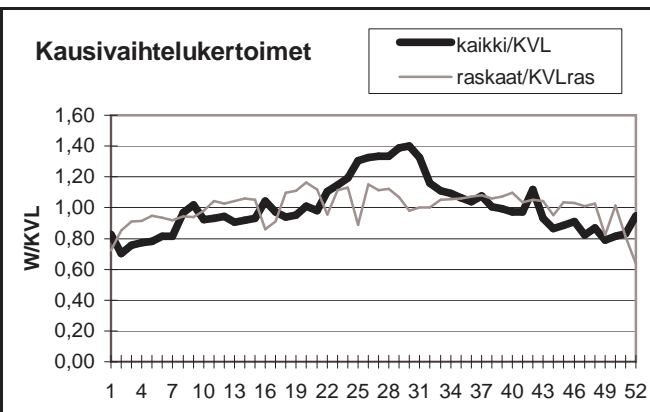

Yöliikenteen osuus (klo 22-07)

Heinäkuu	10,7 %	Lokakuu	11,5 %
----------	--------	---------	--------

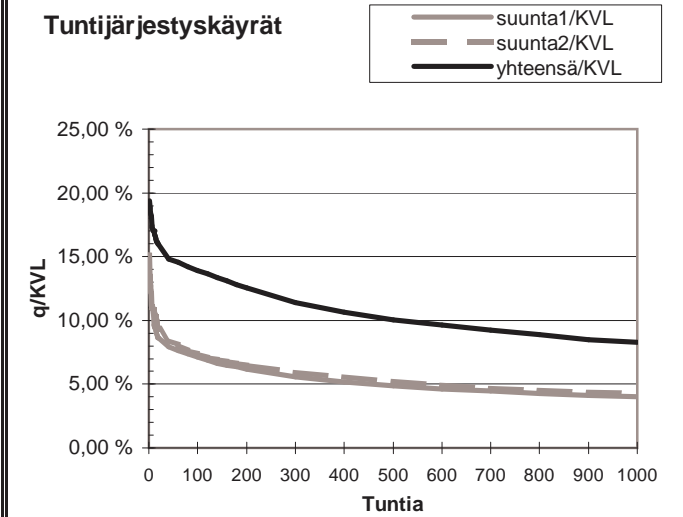
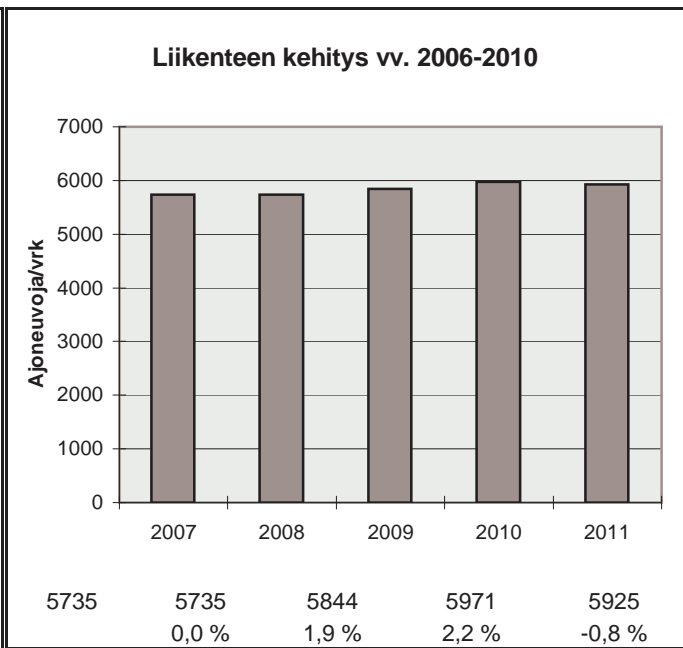

h	q	q/KVL	qras	qras/KVLras
1	1148	19,4 %	72	11,8 %
30	892	15,1 %	58	9,5 %
100	825	13,9 %	55	9,0 %
150	781	13,2 %	52	8,6 %
300	676	11,4 %	49	8,1 %
1000	491	8,3 %	43	7,1 %
5000	181	3,1 %	22	3,6 %

Vuoden 2011 liikennemäärät:

KVL	43485	KVLras	3503	Tieosa =	136	Suunta1 =	Nokia
KAVL	48380	KAVLras	4741	Etäisyys =	1340	Suunta2 =	Tampere
KKVL	44352	KKVLras	3565	Kaistoja =	4		

Liikenteen koostumus:

	Ha	Ha+pk	Ha+av	La	Kaip	Kapp	Katp	Kevyet	Raskaat
Arkiliikenne	88,5 %	1,4 %	0,3 %	0,2 %	4,4 %	1,7 %	3,4 %	90,2 %	9,8 %
Koko vuosi	90,0 %	1,6 %	0,3 %	0,2 %	3,6 %	1,4 %	2,8 %	91,9 %	8,1 %

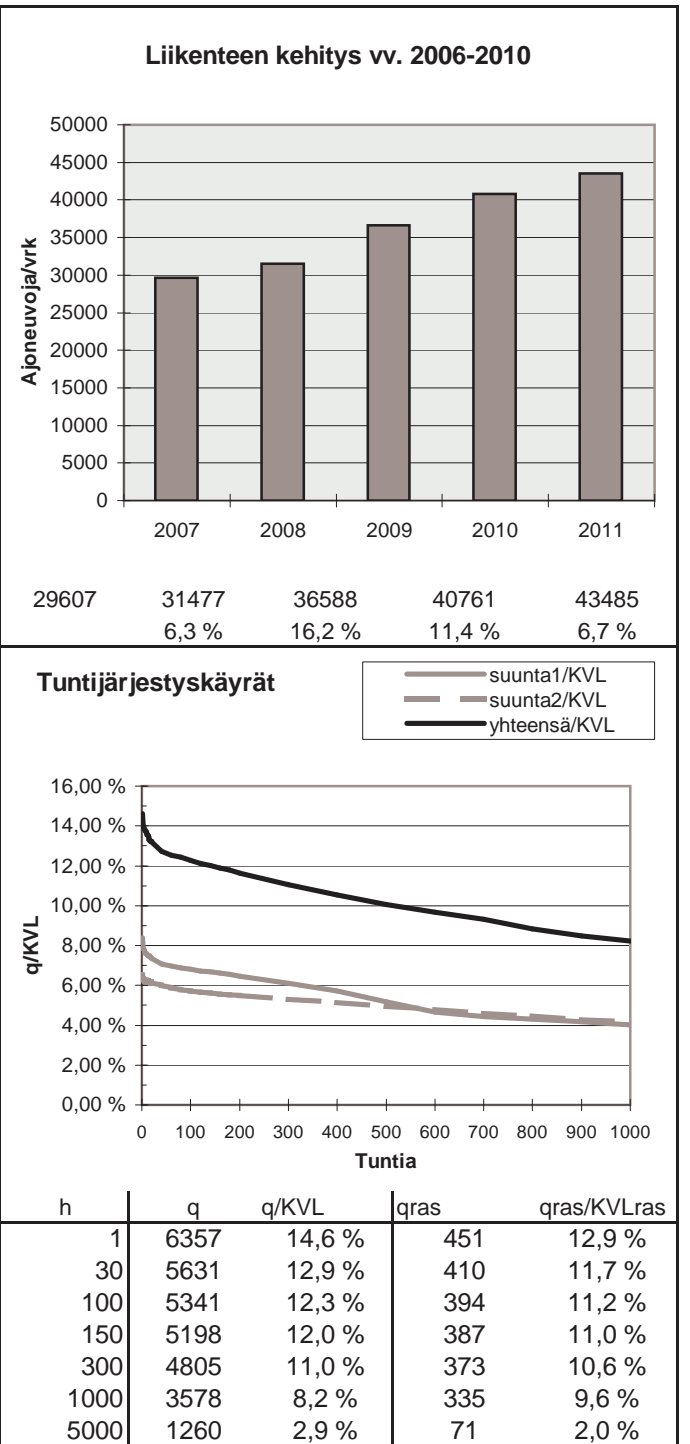
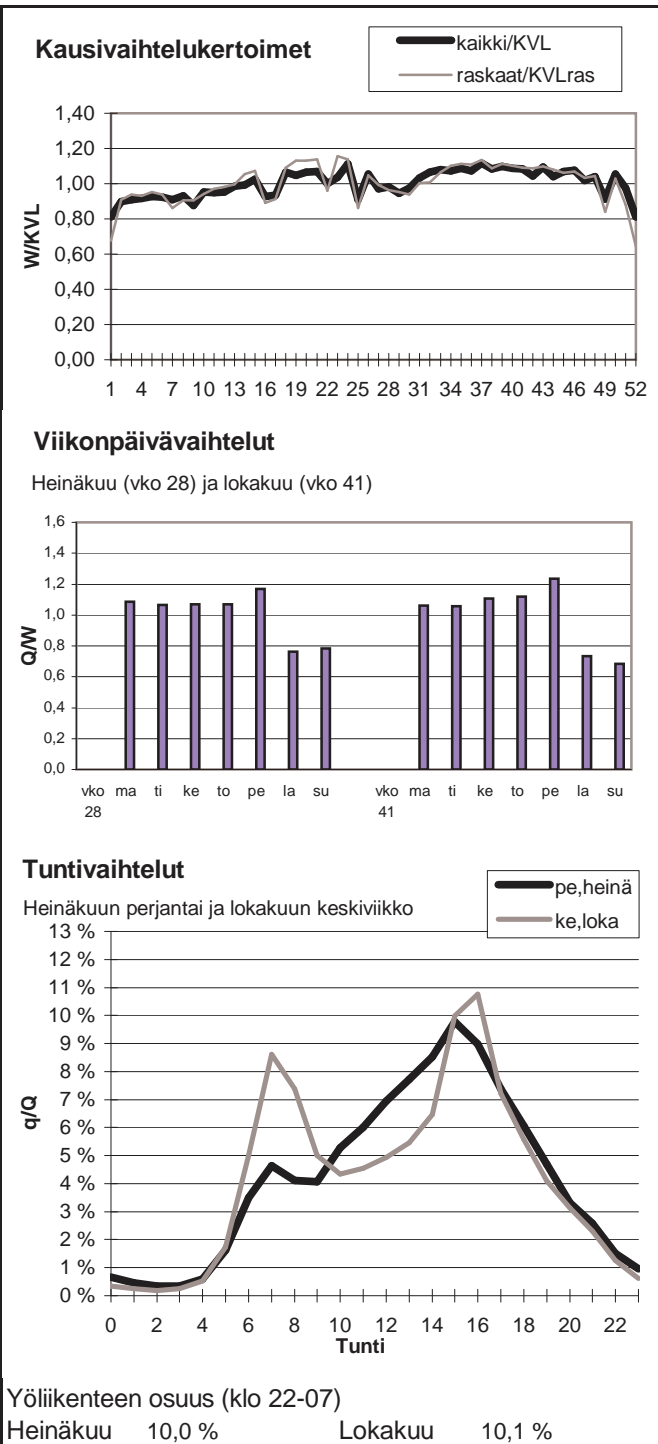

Vuoden 2011 liikennemäärät:

KVL	15470	KVLras	1385	Tieosa =	139	Suunta1 =	Ylöjärvi
KAVL	16445	KAVLras	1836	Etäisyys =	1406	Suunta2 =	Nokia
KKVL	16986	KKVLras	1450	Kaistoja =	4		

Liikenteen koostumus:

	Ha	Ha+pk	Ha+av	La	Kaip	Kapp	Katp	Kevyet	Raskaat
Arkiliikenne	86,1 %	2,3 %	0,4 %	0,1 %	4,5 %	2,2 %	4,3 %	88,8 %	11,2 %
Koko vuosi	88,0 %	2,6 %	0,4 %	0,2 %	3,6 %	1,7 %	3,4 %	91,0 %	9,0 %

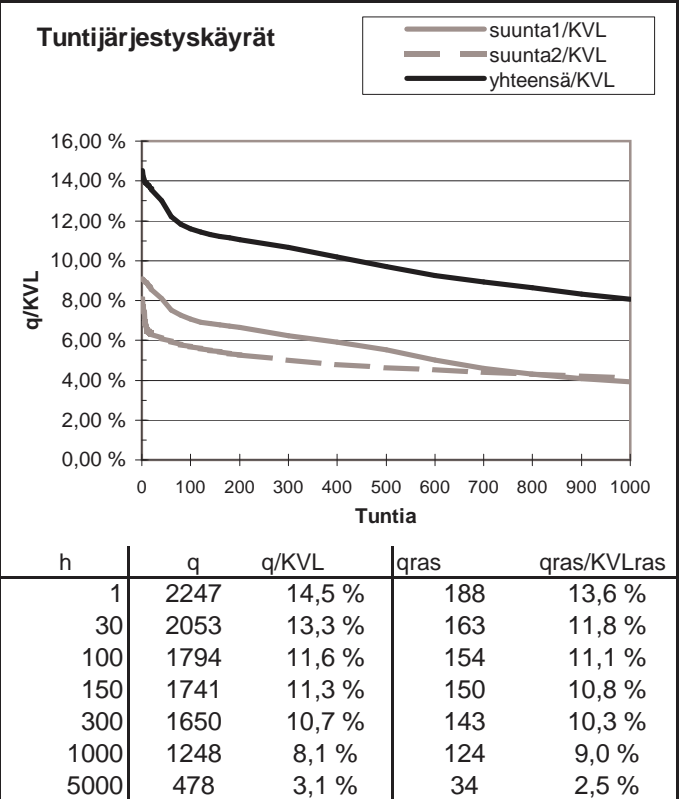
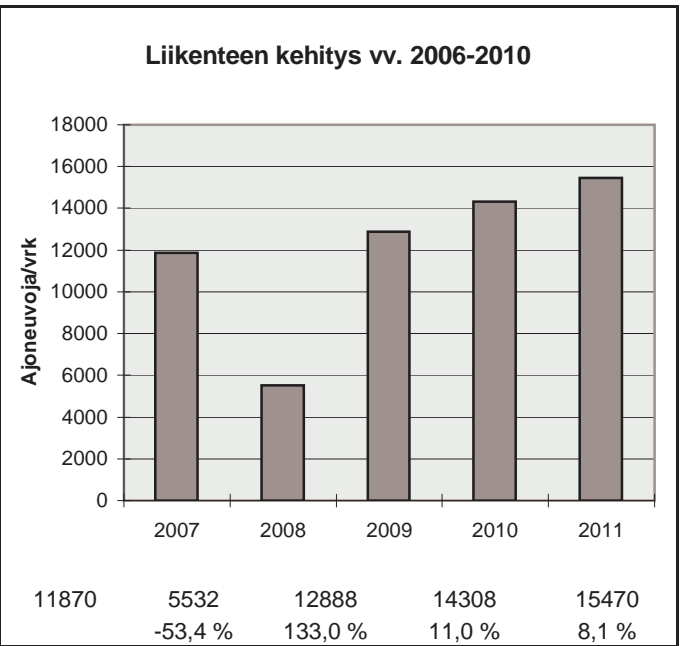
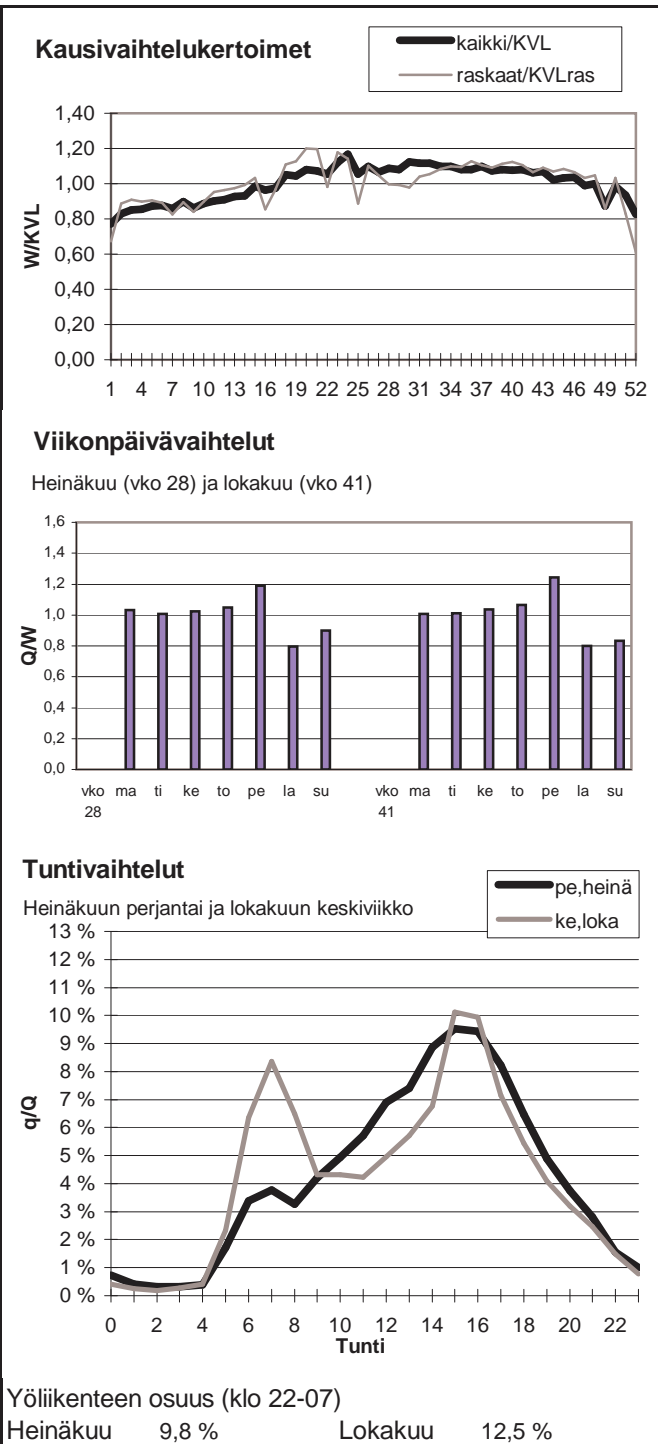

Vuoden 2011 liikennemäärät:

KVL	20250	KVLras	1395	Tieosa =	206	Suunta1 =	Orivesi
KAVL	20523	KAVLras	1843	Etäisyys =	4470	Suunta2 =	Tampere
KKVL	23332	KKVLras	1468	Kaistoja =	2		

Liikenteen koostumus:

	Ha	Ha+pk	Ha+av	La	Kaip	Kapp	Katp	Kevyet	Raskaat
Arkiliikenne	88,1 %	2,6 %	0,3 %	0,5 %	3,5 %	1,1 %	3,8 %	91,0 %	9,0 %
Koko vuosi	90,0 %	2,7 %	0,4 %	0,5 %	2,7 %	0,8 %	2,8 %	93,1 %	6,9 %

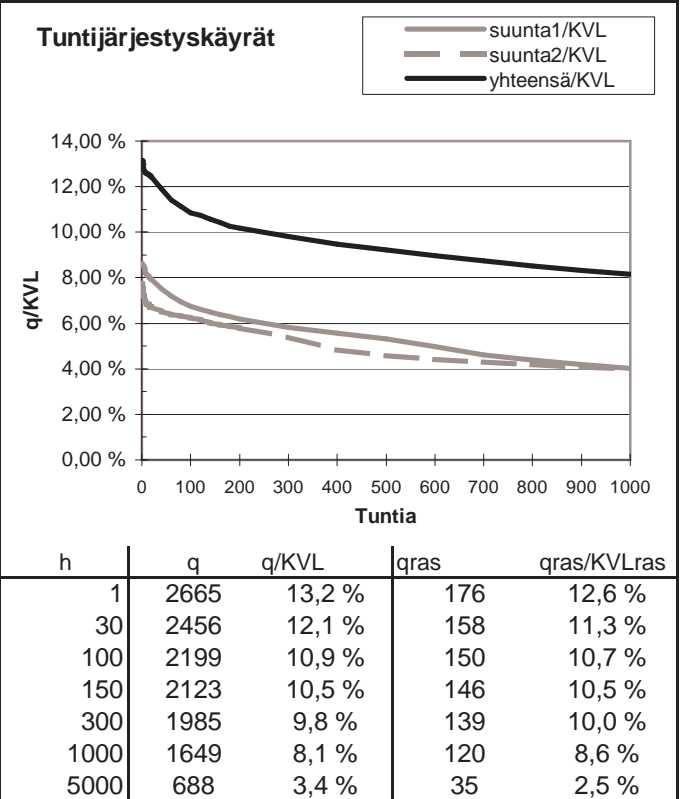
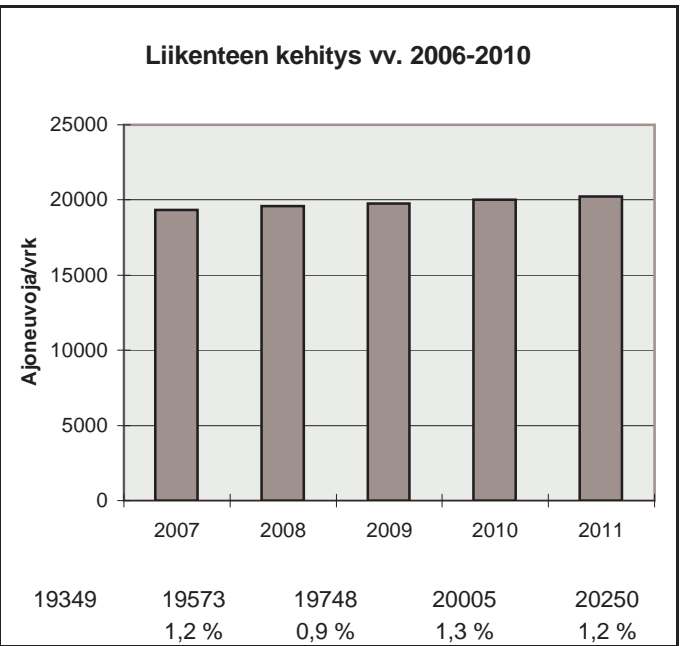
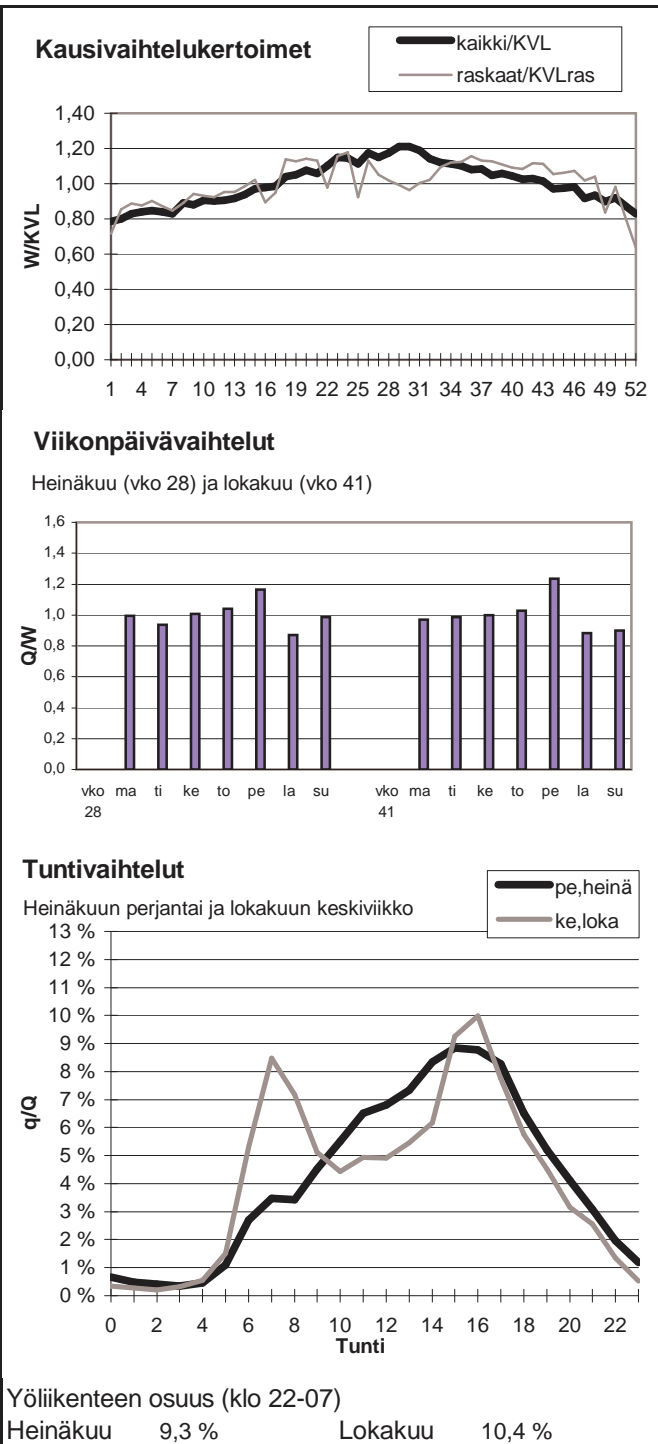

Vuoden 2011 liikennemäärät:

KVL	37008	KVLras	936	Tieosa =	127	Suunta1 =	Tampere
KAVL	40038	KAVLras	1147	Etäisyys =	3125	Suunta2 =	Nokia
KKVL	36927	KKVLras	941	Kaistoja =	4		

Liikenteen koostumus:

	Ha	Ha+pk	Ha+av	La	Kaip	Kapp	Katp	Kevyet	Raskaat
Arkiliikenne	95,9 %	1,0 %	0,2 %	0,4 %	1,5 %	0,2 %	0,7 %	97,1 %	2,9 %
Koko vuosi	96,2 %	1,1 %	0,2 %	0,4 %	1,3 %	0,2 %	0,6 %	97,5 %	2,5 %

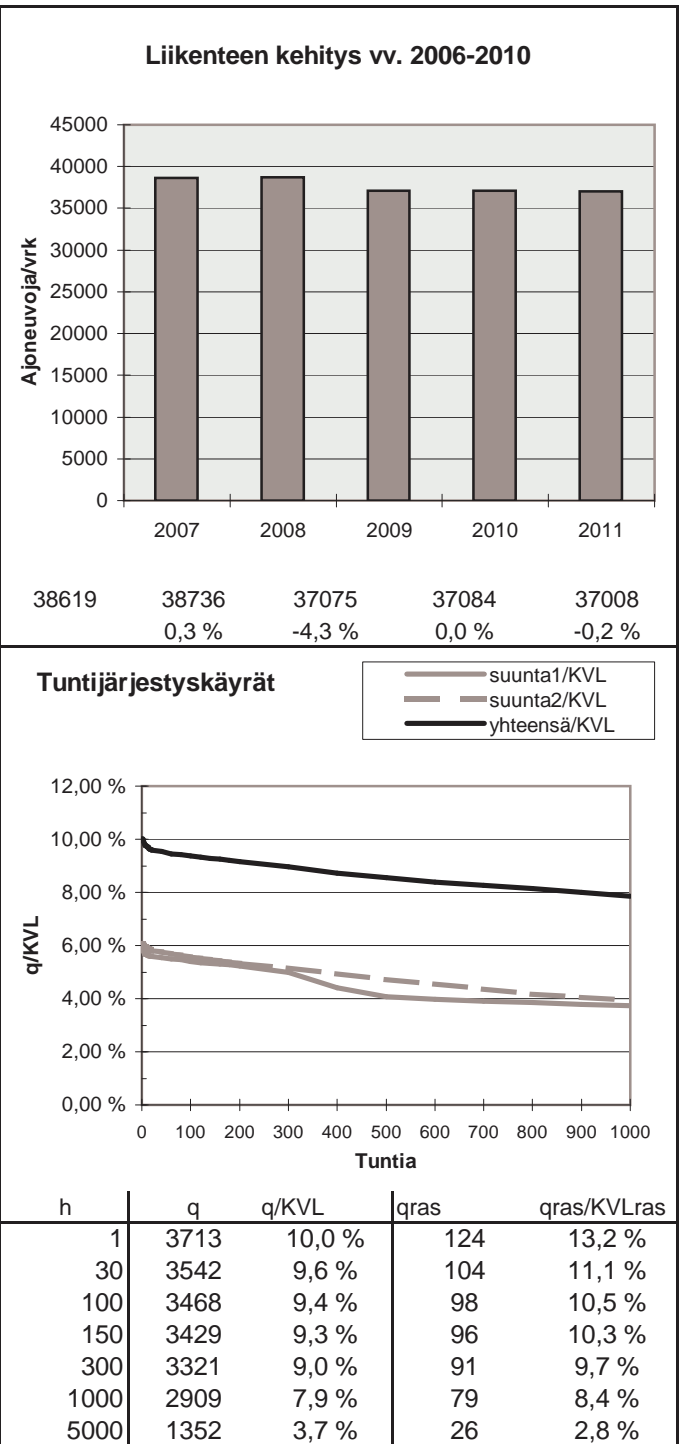
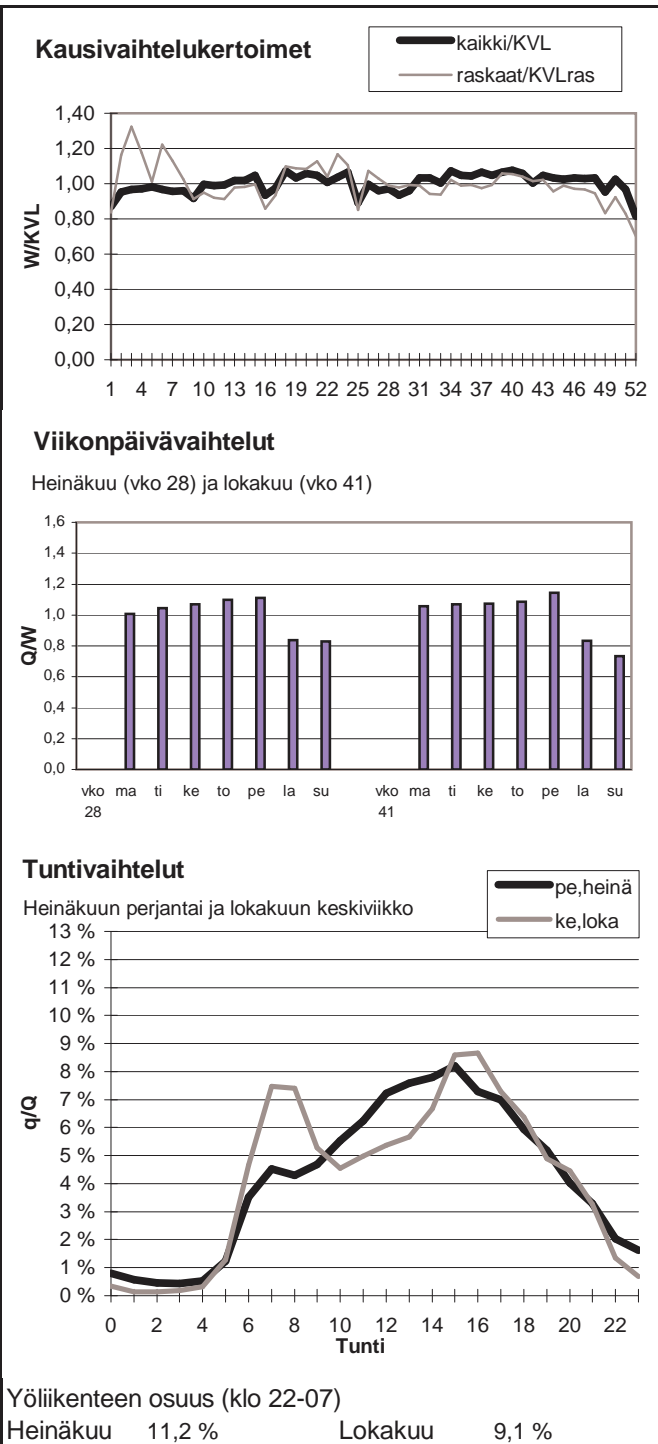

Vuoden 2011 liikennemäärät:

KVL	34778	KVLras	770	Tieosa =	127	Suunta1 =	Tampere
KAVL	38150	KAVLras	987	Etäisyys =	4160	Suunta2 =	Nokia
KKVL	35212	KKVLras	776	Kaistoja =	4		

Liikenteen koostumus:

	Ha	Ha+pk	Ha+av	La	Kaip	Kapp	Katp	Kevyet	Raskaat
Arkiliikenne	96,3 %	0,9 %	0,1 %	0,1 %	1,7 %	0,2 %	0,6 %	97,4 %	2,6 %
Koko vuosi	96,6 %	1,0 %	0,1 %	0,2 %	1,4 %	0,2 %	0,5 %	97,8 %	2,2 %

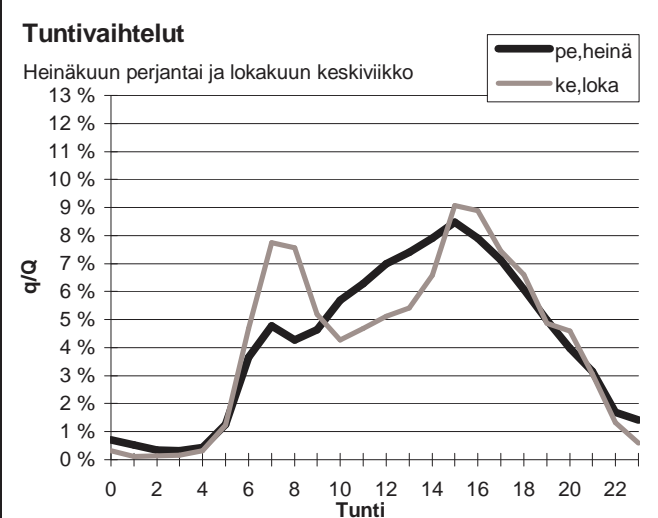
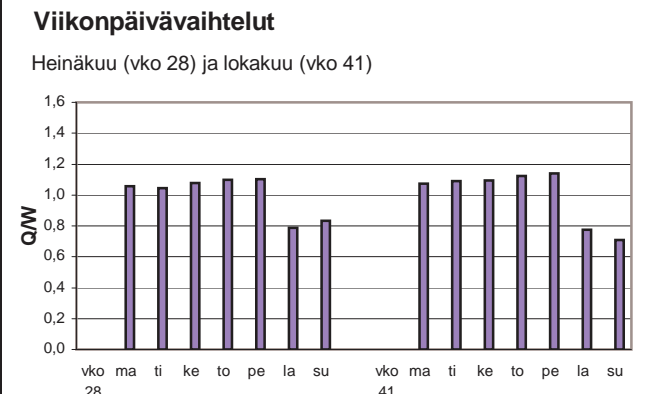
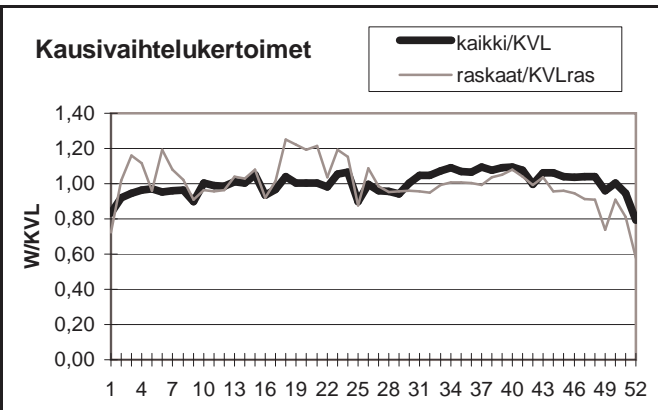

Yöliikenteen osuus (klo 22-07)

Heinäkuu	10,4 %	Lokakuu	8,9 %
----------	--------	---------	-------

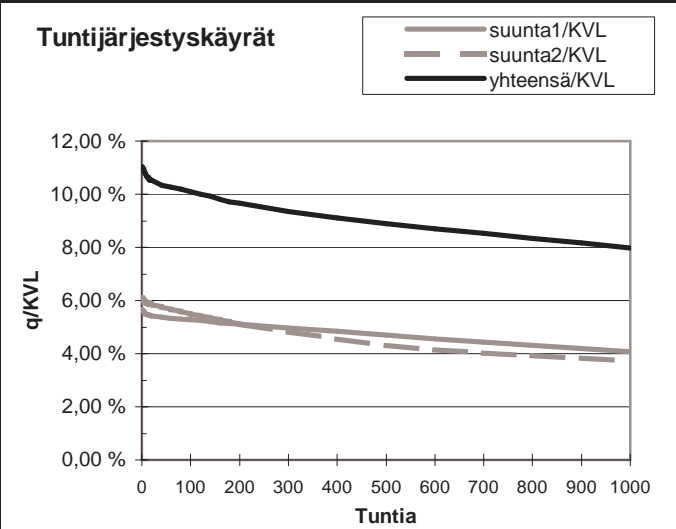
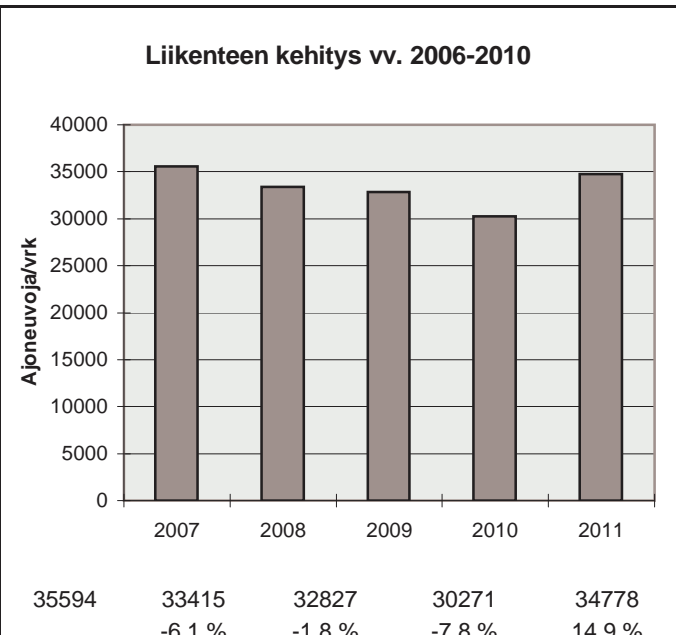

h	q	q/KVL	qras	qras/KVLras
1	3842	11,0 %	117	15,2 %
30	3620	10,4 %	99	12,8 %
100	3509	10,1 %	91	11,8 %
150	3426	9,9 %	89	11,6 %
300	3250	9,3 %	84	10,9 %
1000	2778	8,0 %	71	9,2 %
5000	1250	3,6 %	18	2,3 %

Vuoden 2011 liikennemäärät:

KVL	24308	KVLras	711	Tieosa =	1	Suunta1 =	Ylöjärvi
KAVL	25955	KAVLras	875	Etäisyys =	2072	Suunta2 =	Tampere
KKVL	24580	KKVLras	744	Kaistoja =	4		

Liikenteen koostumus:

	Ha	Ha+pk	Ha+av	La	Kaip	Kapp	Katp	Kevyet	Raskaat
Arkiliikenne	95,1 %	1,3 %	0,2 %	0,3 %	1,9 %	0,3 %	0,9 %	96,6 %	3,4 %
Koko vuosi	95,5 %	1,4 %	0,2 %	0,3 %	1,6 %	0,2 %	0,8 %	97,1 %	2,9 %

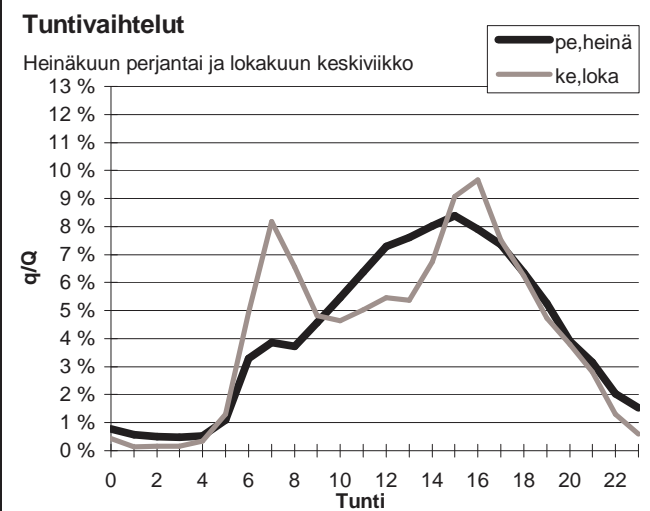
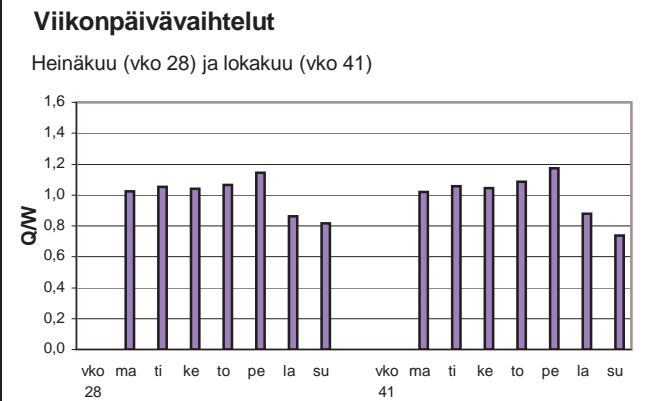
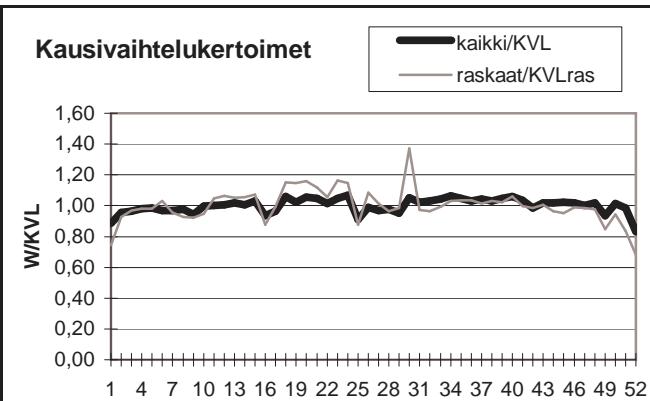

Yöliikenteen osuus (klo 22-07)

Heinäkuu	10,8 %	Lokakuu	9,4 %
----------	--------	---------	-------

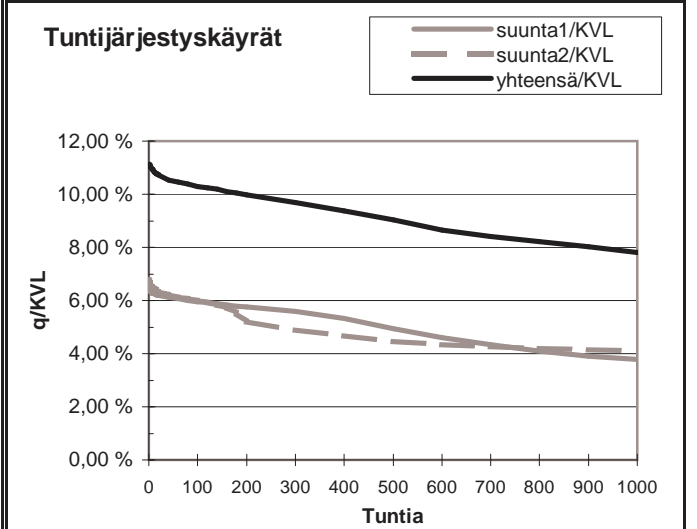
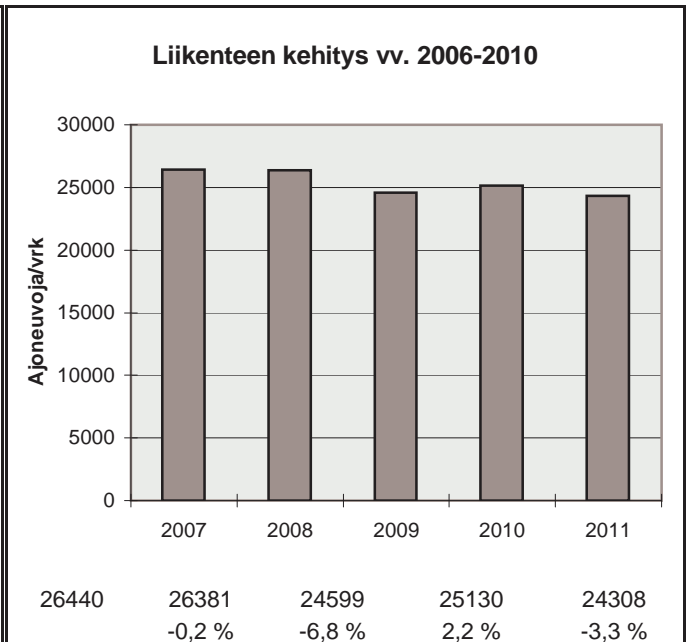

h	q	q/KVL	qras	qras/KVLras
1	2705	11,1 %	139	19,5 %
30	2574	10,6 %	84	11,8 %
100	2501	10,3 %	77	10,8 %
150	2466	10,1 %	75	10,5 %
300	2355	9,7 %	71	10,0 %
1000	1900	7,8 %	61	8,6 %
5000	835	3,4 %	19	2,7 %



Vuoden 2011 liikennemäärät:

KVL	36408	KVLras	1094	Tieosa =	1	Suunta1 =	Ylöjärvi
KAVL	39337	KAVLras	1360	Etäisyys =	584	Suunta2 =	Tampere
KKVL	37227	KKVLras	1045	Kaistoja =	4		

Liikenteen koostumus:

	Ha	Ha+pk	Ha+av	La	Kaip	Kapp	Katp	Kevyet	Raskaat
Arkiliikenne	95,4 %	1,0 %	0,2 %	0,7 %	1,8 %	0,4 %	0,6 %	96,5 %	3,5 %
Koko vuosi	95,8 %	1,0 %	0,2 %	0,7 %	1,4 %	0,3 %	0,5 %	97,0 %	3,0 %

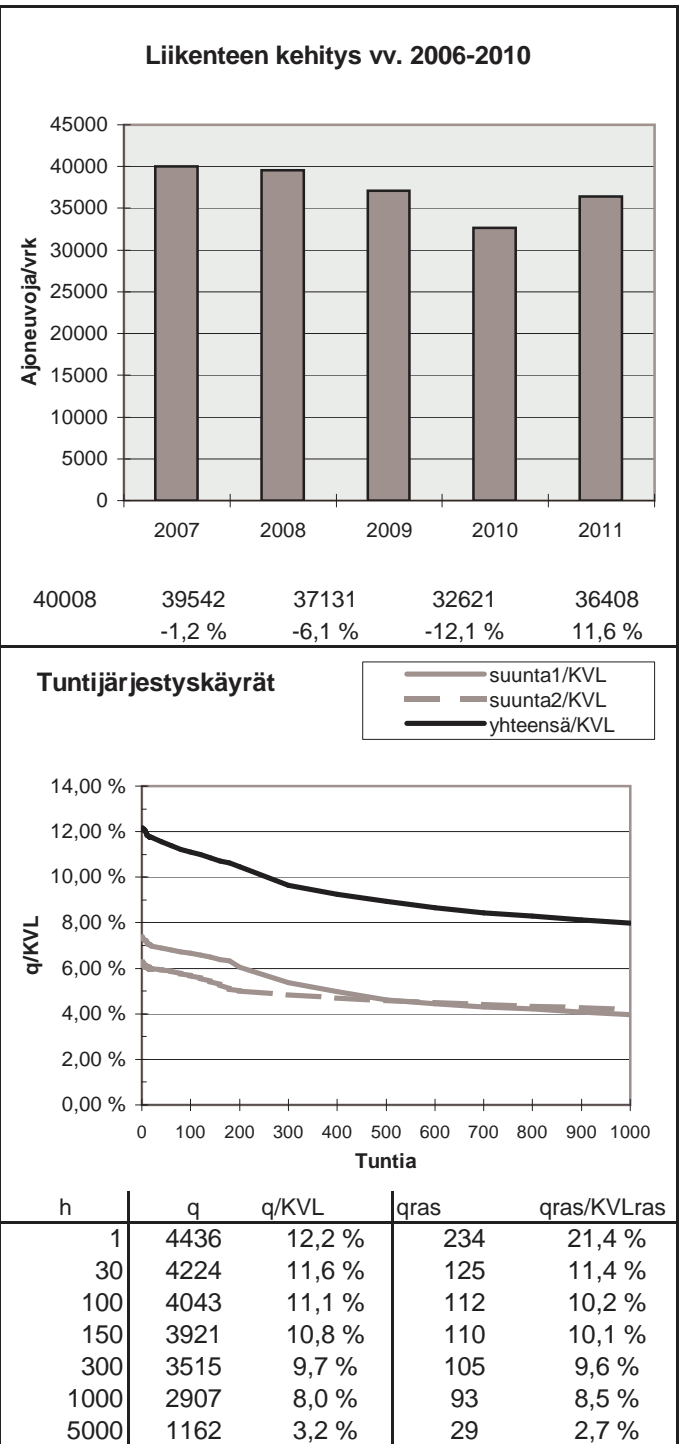
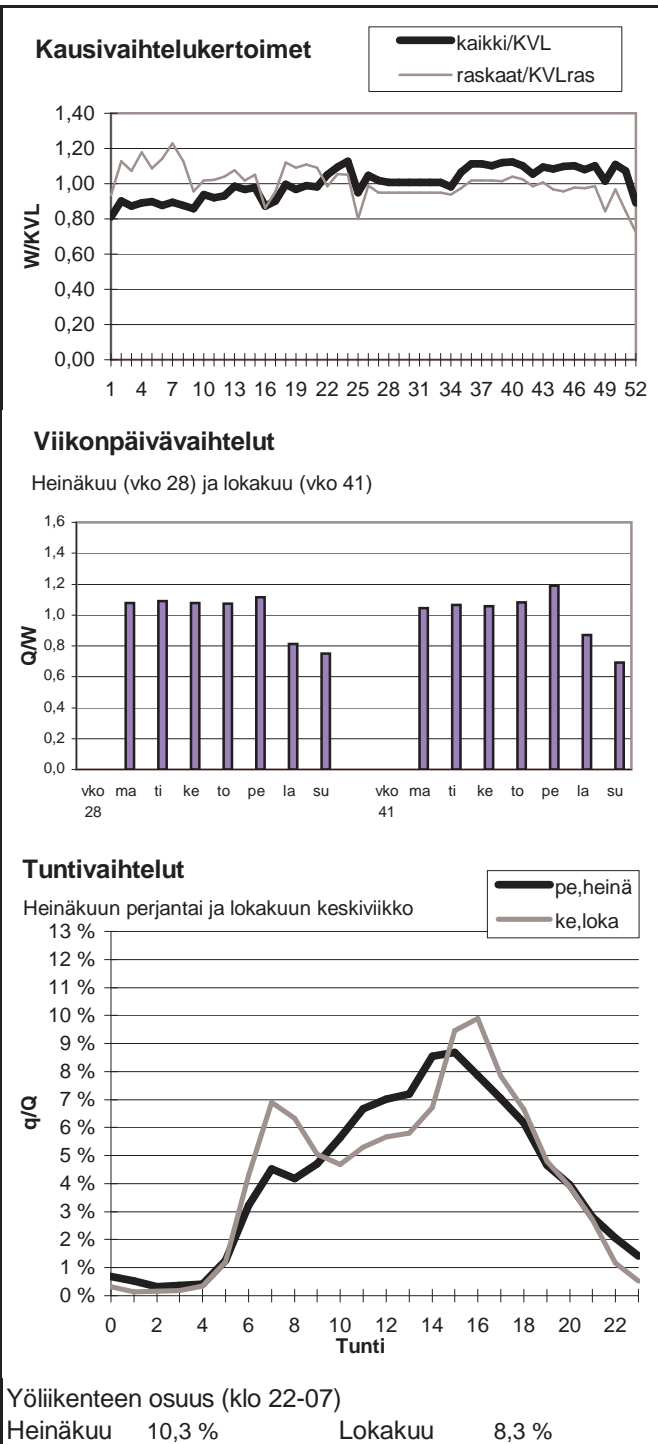

Vuoden 2011 liikennemäärät:

KVL	24021	KVLras	1008	Tieosa =	127	Suunta1 =	Kangasala
KAVL	26551	KAVLras	1219	Etäisyys =	5750	Suunta2 =	Nokia
KKVL	27562	KKVLras	1009	Kaistoja =	4		

Liikenteen koostumus:

	Ha	Ha+pk	Ha+av	La	Kaip	Kapp	Katp	Kevyet	Raskaat
Arkiliikenne	93,1 %	1,9 %	0,4 %	0,5 %	2,8 %	0,3 %	1,1 %	95,4 %	4,6 %
Koko vuosi	93,5 %	1,9 %	0,4 %	0,4 %	2,5 %	0,2 %	1,0 %	95,8 %	4,2 %

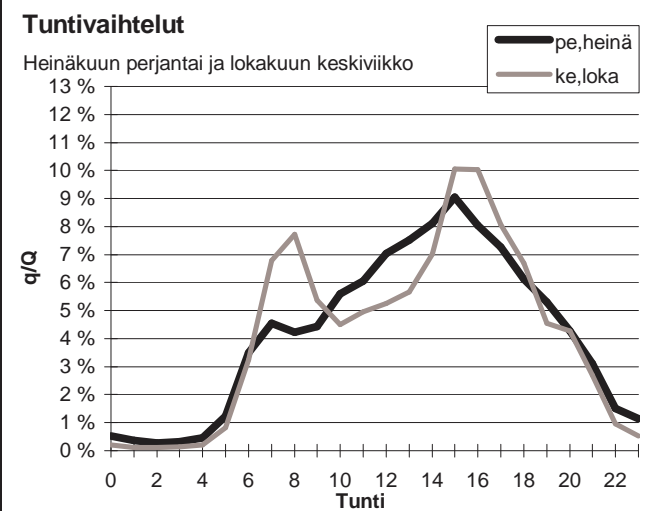
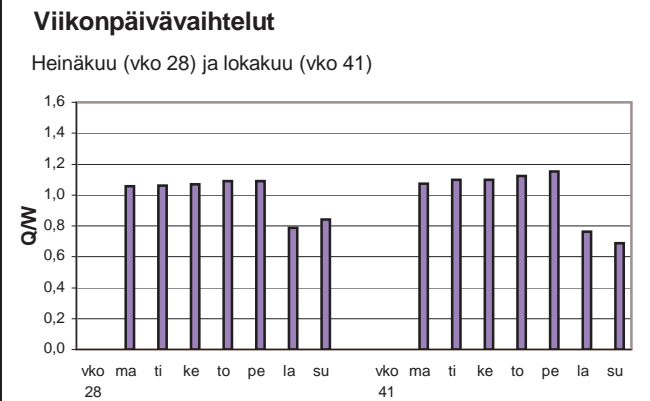
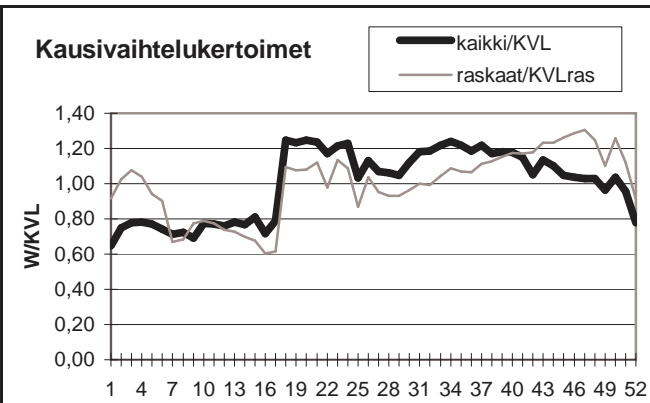

Yöliikenteen osuus (klo 22-07)

Heinäkuu	9,3 %	Lokakuu	6,4 %
----------	-------	---------	-------

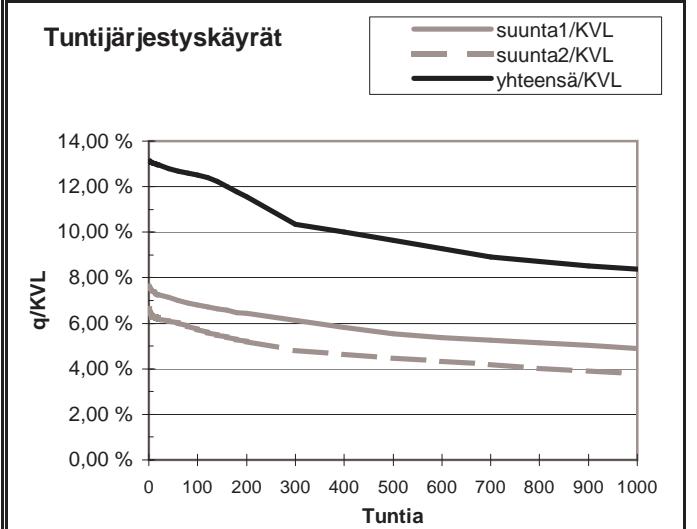
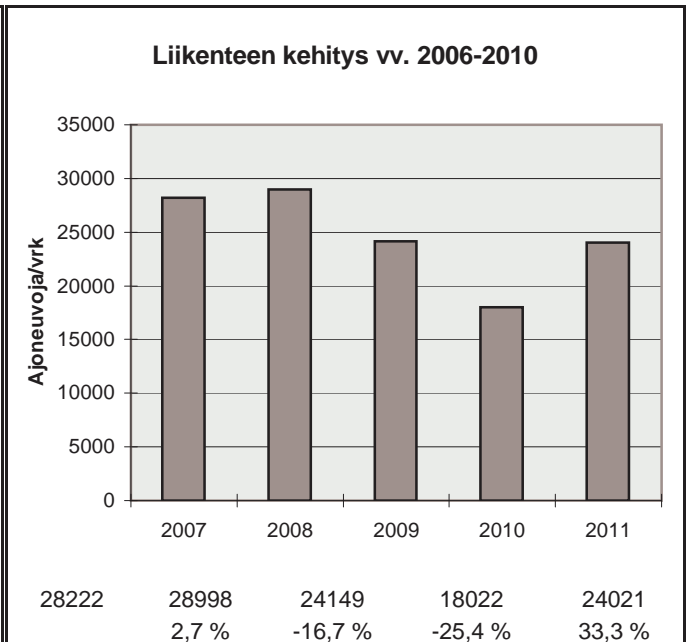

h	q	q/KVL	qras	qras/KVLras
1	3156	13,1 %	166	16,5 %
30	3086	12,8 %	131	13,0 %
100	3003	12,5 %	119	11,8 %
150	2911	12,1 %	115	11,4 %
300	2486	10,3 %	106	10,5 %
1000	2014	8,4 %	89	8,8 %
5000	744	3,1 %	28	2,8 %

Vuoden 2011 liikennemäärät:

KVL	23047	KVLras	942	Tieosa =	201	Suunta1 =	Kangasala
KAVL	24396	KAVLras	1118	Etäisyys =	2758	Suunta2 =	Tampere
KKVL	23886	KKVLras	936	Kaistoja =	4		

Liikenteen koostumus:

	Ha	Ha+pk	Ha+av	La	Kaip	Kapp	Katp	Kevyet	Raskaat
Arkiliikenne	93,8 %	1,4 %	0,2 %	1,5 %	1,9 %	0,5 %	0,7 %	95,4 %	4,6 %
Koko vuosi	94,3 %	1,5 %	0,2 %	1,4 %	1,6 %	0,5 %	0,6 %	95,9 %	4,1 %

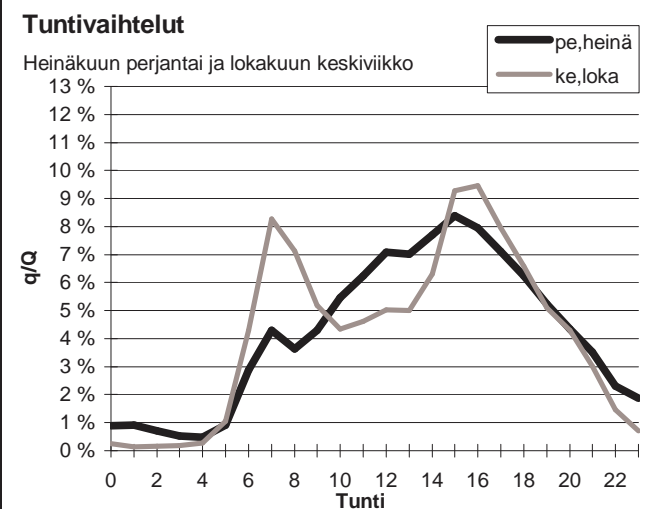
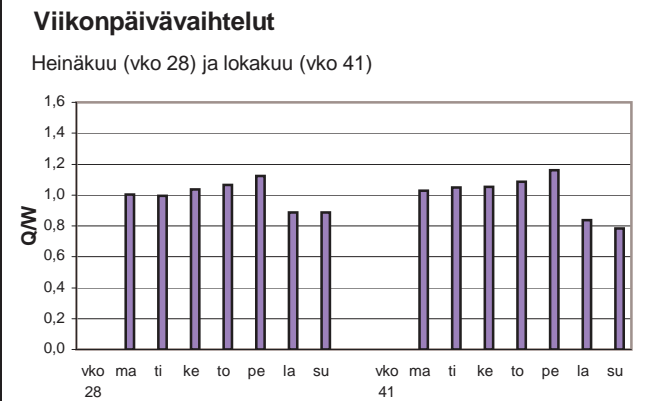
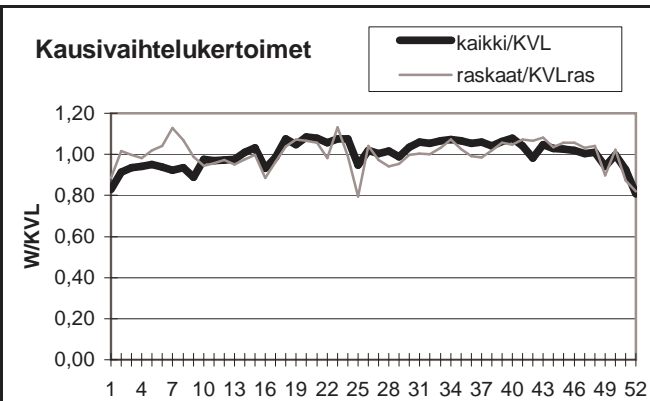

Yöliikenteen osuus (klo 22-07)

Heinäkuu	11,5 %	Lokakuu	8,5 %
----------	--------	---------	-------

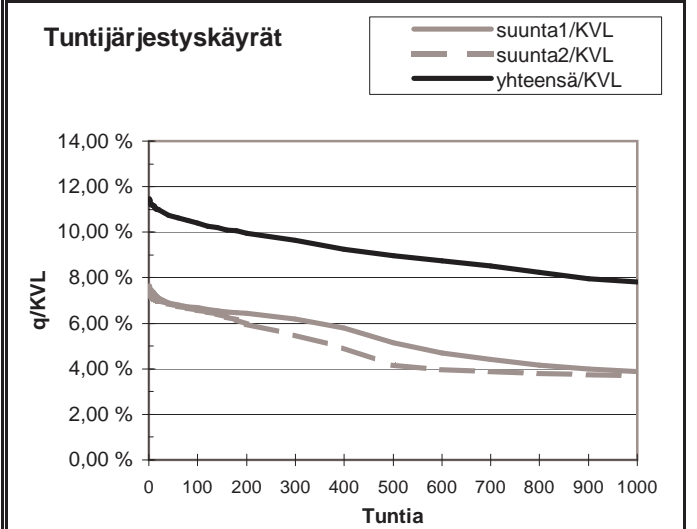
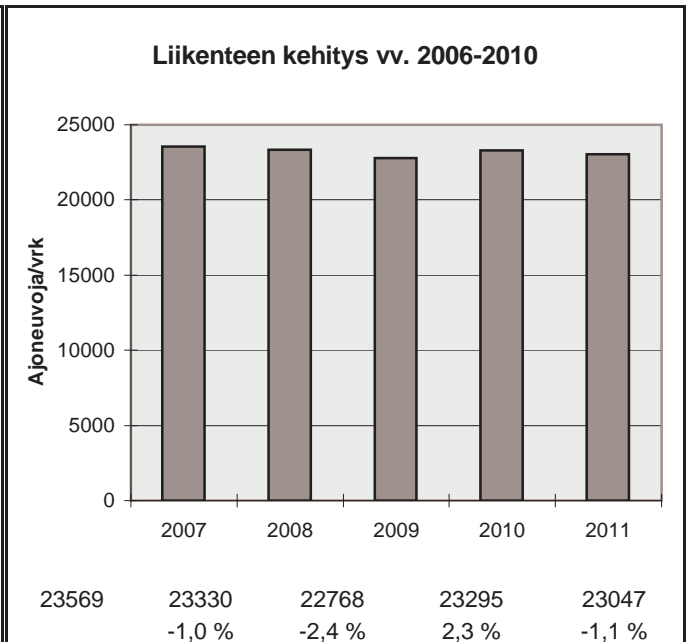

h	q	q/KVL	qras	qras/KVLras
1	2642	11,5 %	107	11,4 %
30	2503	10,9 %	95	10,1 %
100	2397	10,4 %	90	9,6 %
150	2340	10,2 %	88	9,3 %
300	2223	9,6 %	85	9,0 %
1000	1798	7,8 %	75	8,0 %
5000	854	3,7 %	30	3,2 %

Vuoden 2011 liikennemäärät:

KVL	36189	KVLras	3091	Tieosa =	138	Suunta1 =	Nokia
KAVL	39891	KAVLras	4178	Etäisyys =	1700	Suunta2 =	Tampere
KKVL	37698	KKVLras	3149	Kaistoja =	4		

Liikenteen koostumus:

	Ha	Ha+pk	Ha+av	La	Kaip	Kapp	Katp	Kevyet	Raskaat
Arkiliikenne	87,5 %	1,7 %	0,3 %	0,2 %	4,5 %	1,9 %	3,9 %	89,5 %	10,5 %
Koko vuosi	89,2 %	1,9 %	0,3 %	0,2 %	3,7 %	1,5 %	3,1 %	91,5 %	8,5 %

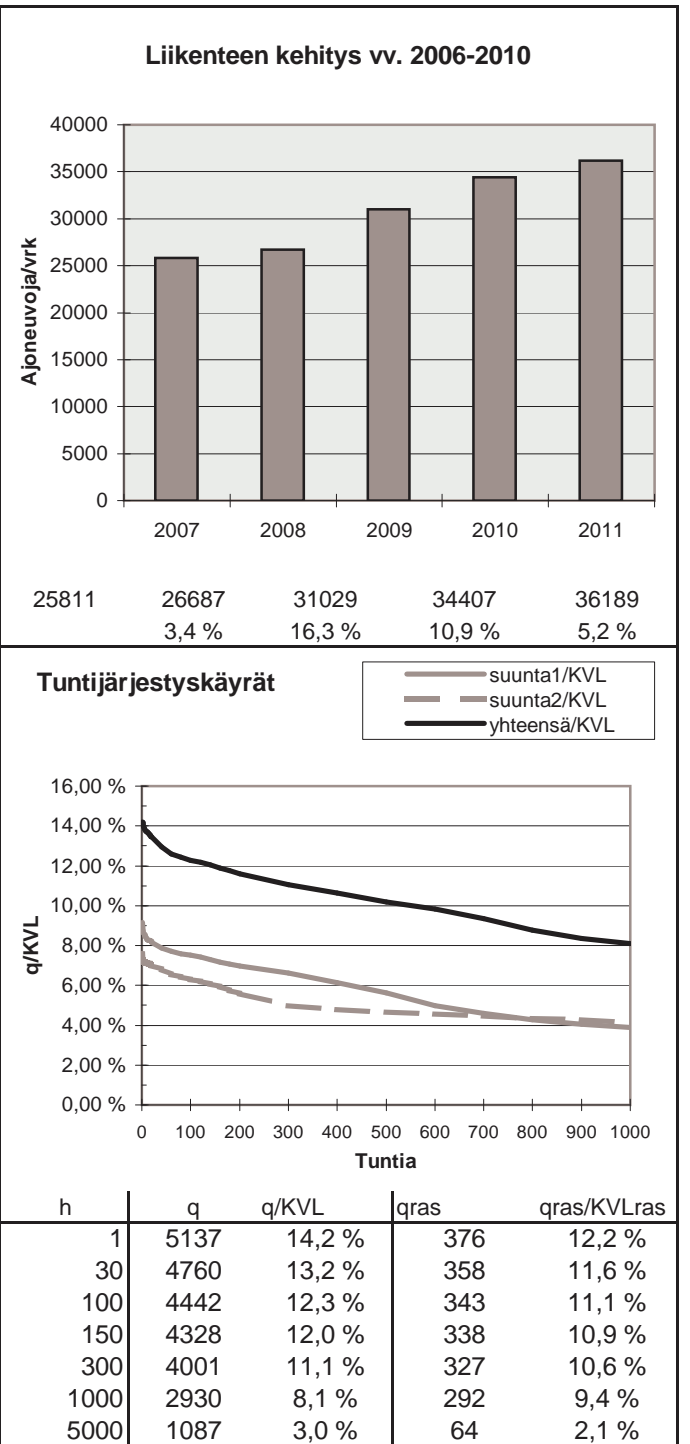
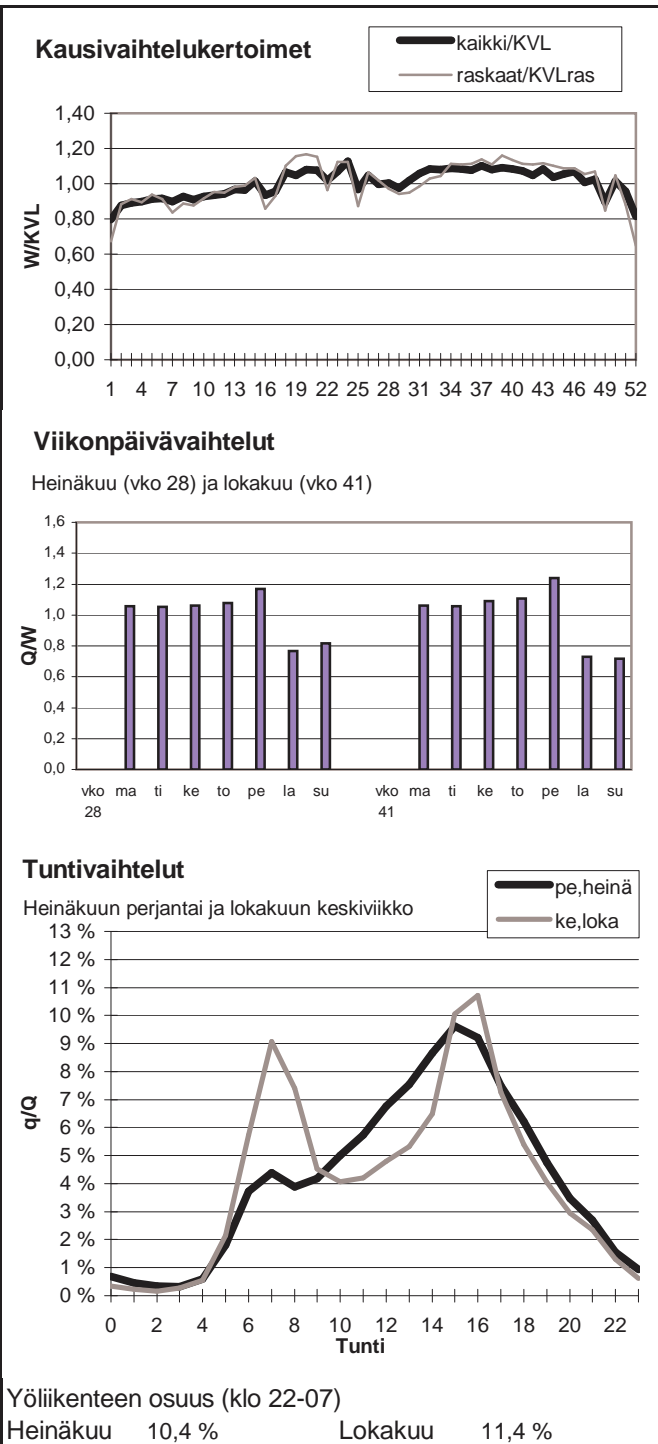

Vuoden 2011 liikennemäärät:

KVL	32838	KVLras	2978	Tieosa =	137	Suunta1 =	Nokia
KAVL	36204	KAVLras	4025	Etäisyys =	1476	Suunta2 =	Tampere
KKVL	34170	KKVLras	3037	Kaistoja =	4		

Liikenteen koostumus:

	Ha	Ha+pk	Ha+av	La	Kaip	Kapp	Katp	Kevyet	Raskaat
Arkiliikenne	87,0 %	1,5 %	0,4 %	0,2 %	4,7 %	2,0 %	4,2 %	88,9 %	11,1 %
Koko vuosi	88,8 %	1,8 %	0,4 %	0,3 %	3,8 %	1,6 %	3,4 %	90,9 %	9,1 %

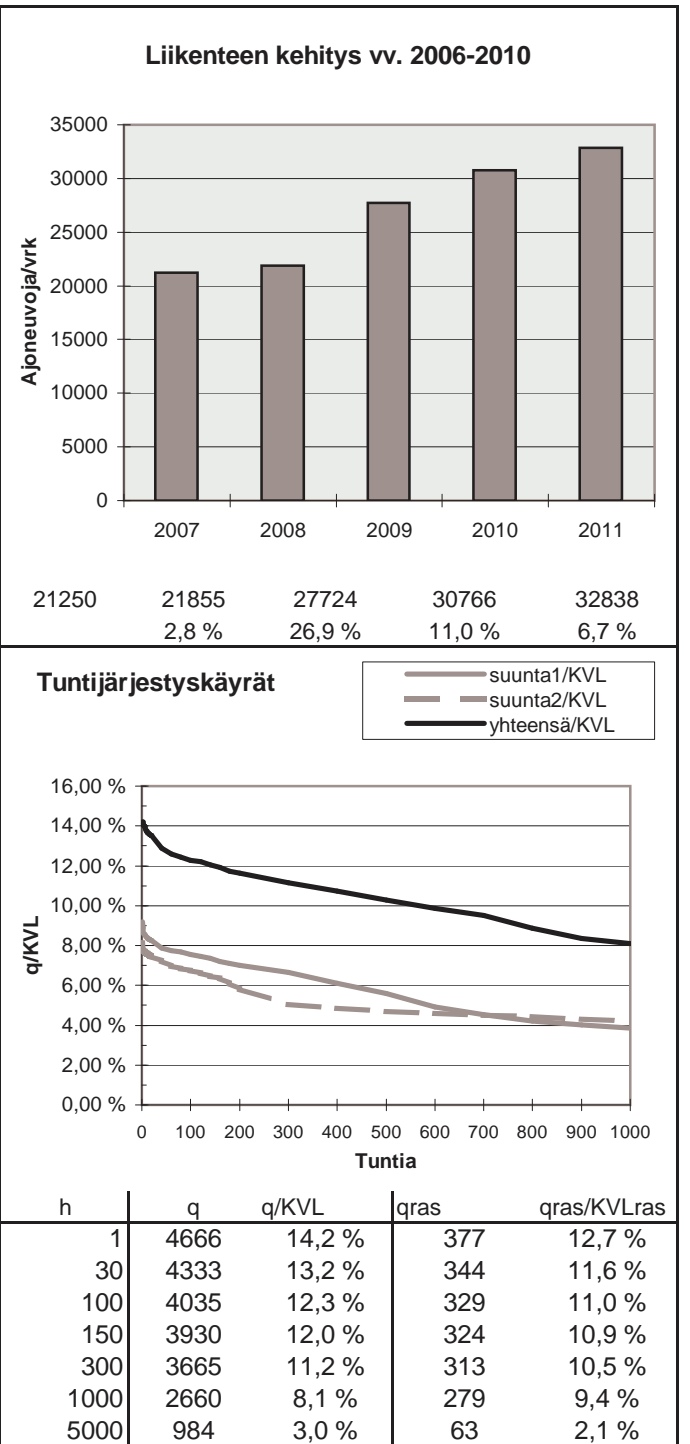
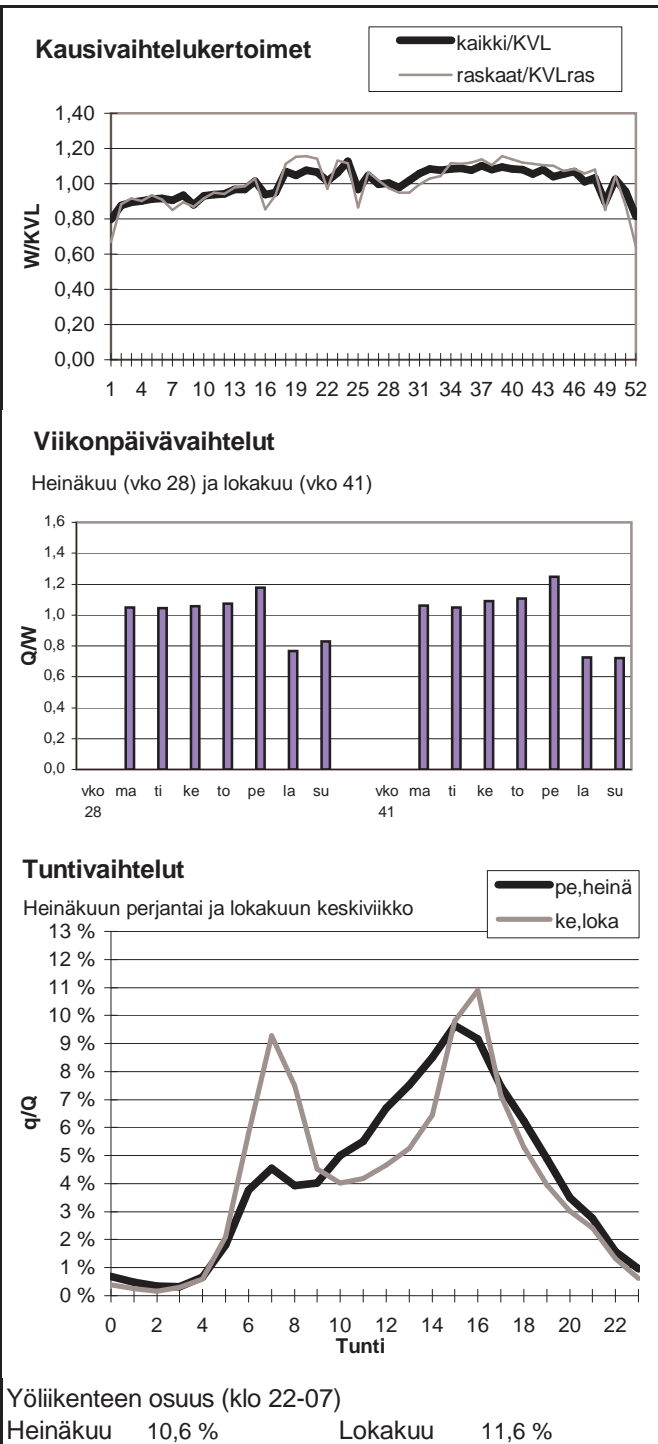

Vuoden 2011 liikennemäärät:

KVL	5845	KVLras	758	Tieosa =	142	Suunta1 =	Varkaus
KAVL	5446	KAVLras	951	Etäisyys =	483	Suunta2 =	Mikkeli
KKVL	7351	KKVLras	766	Kaistoja =	2		

Liikenteen koostumus:

	Ha	Ha+pk	Ha+av	La	Kaip	Kapp	Katp	Kevyet	Raskaat
Arkiliikenne	79,3 %	2,7 %	0,5 %	0,9 %	2,6 %	3,2 %	10,8 %	82,5 %	17,5 %
Koko vuosi	83,5 %	3,0 %	0,5 %	0,9 %	2,1 %	2,3 %	7,7 %	87,0 %	13,0 %

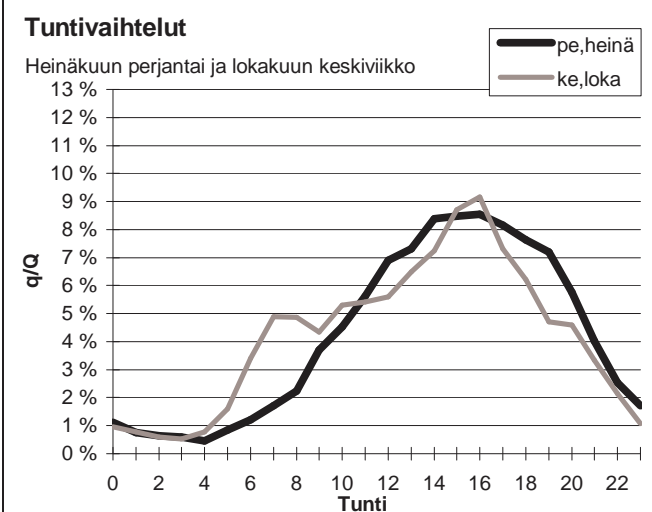
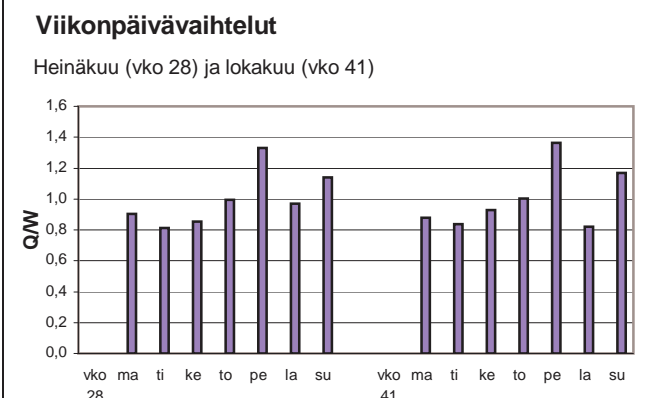
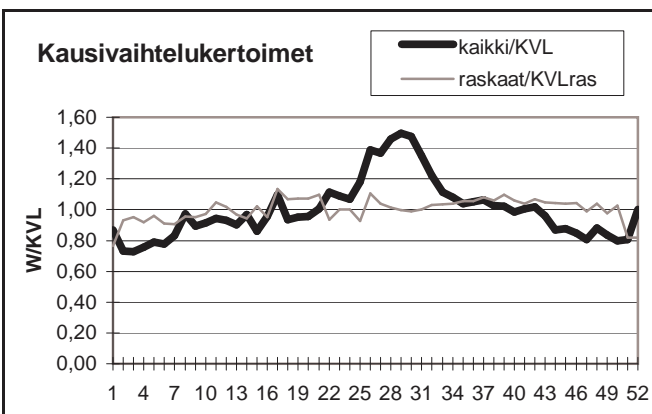

Yöliikenteen osuus (klo 22-07)

Heinäkuu	9,9 %	Lokakuu	11,9 %
----------	-------	---------	--------

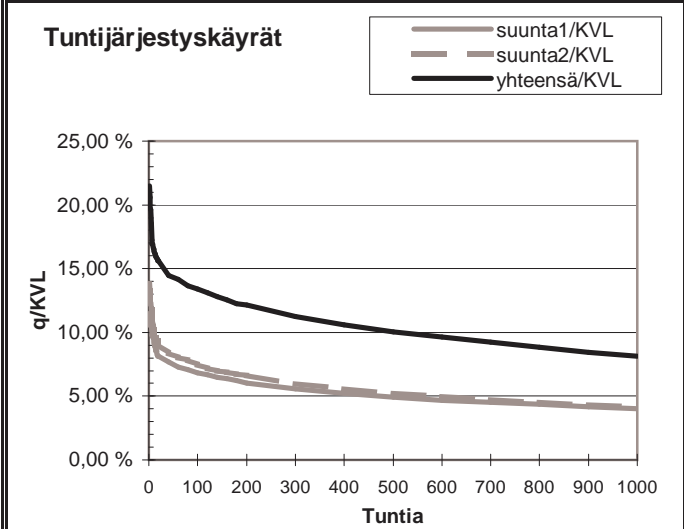
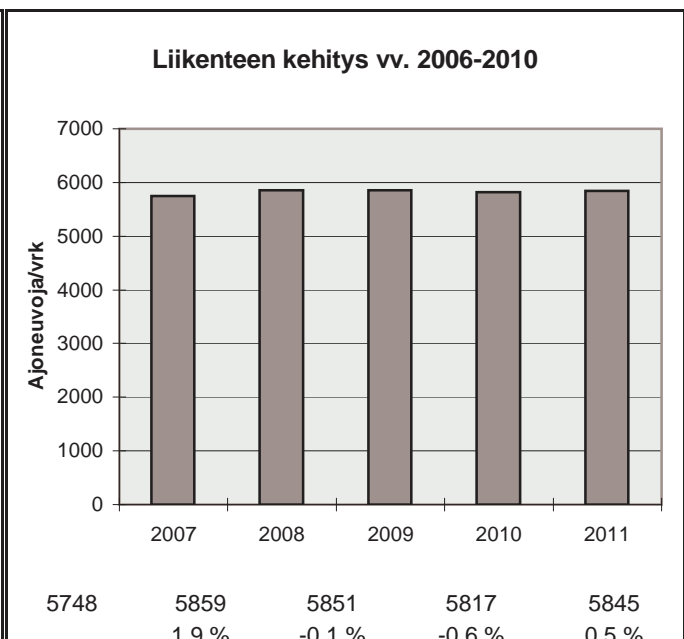

h	q	q/KVL	qras	qras/KVLras
1	1257	21,5 %	110	14,5 %
30	877	15,0 %	70	9,2 %
100	782	13,4 %	64	8,4 %
150	739	12,6 %	62	8,2 %
300	656	11,2 %	59	7,8 %
1000	476	8,1 %	51	6,7 %
5000	174	3,0 %	28	3,7 %

Vuoden 2011 liikennemäärät:

KVL	5550	KVLras	598	Tieosa =	223	Suunta1 =	Lappeenranta
KAVL	5677	KAVLras	779	Etäisyys =	2830	Suunta2 =	Mikkeli
KKVL	6671	KKVLras	599	Kaistoja =	3		

Liikenteen koostumus:

	Ha	Ha+pk	Ha+av	La	Kaip	Kapp	Katp	Kevyet	Raskaat
Arkiliikenne	83,7 %	2,0 %	0,6 %	0,8 %	3,0 %	2,3 %	7,6 %	86,3 %	13,7 %
Koko vuosi	86,3 %	2,3 %	0,6 %	0,8 %	2,5 %	1,8 %	5,7 %	89,2 %	10,8 %

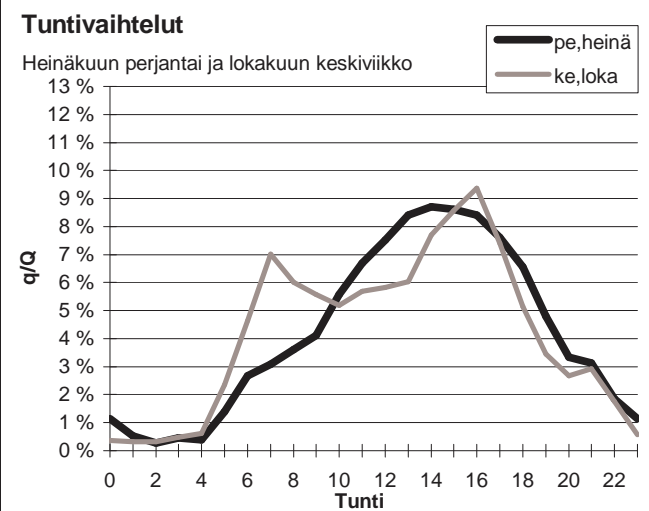
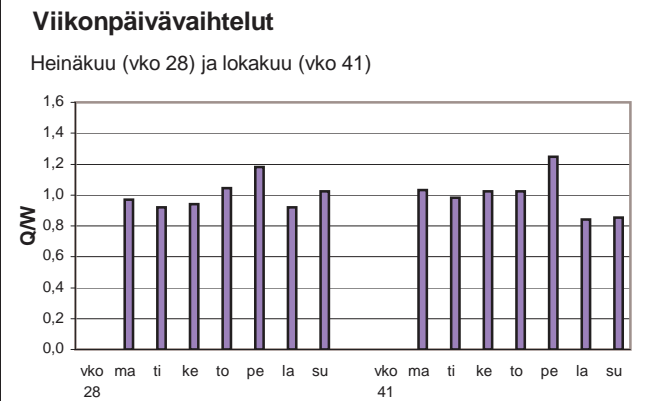
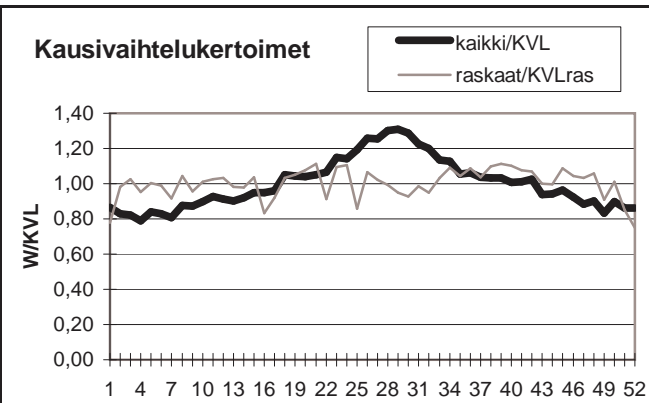

Yöliikenteen osuus (klo 22-07)

Heinäkuu	9,9 %	Lokakuu	11,4 %
----------	-------	---------	--------

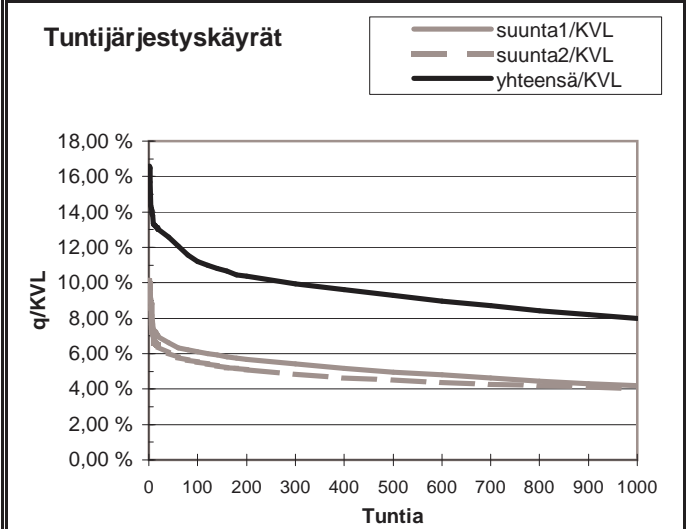
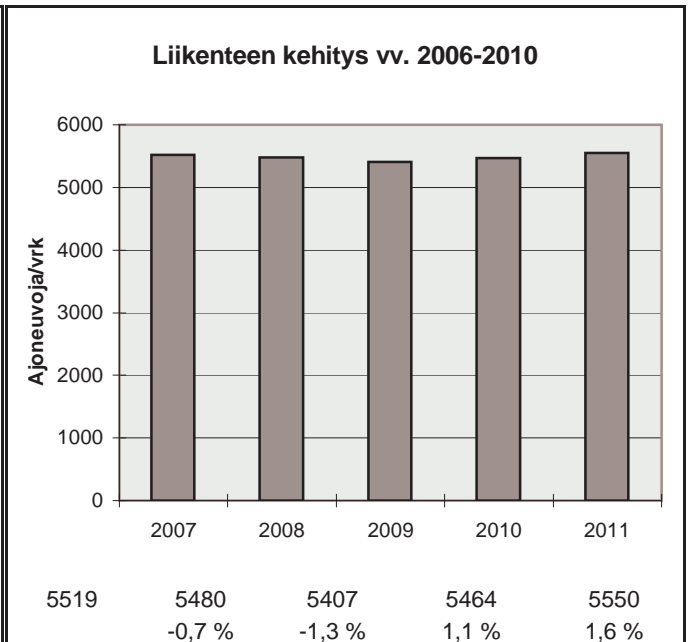

h	q	q/KVL	qras	qras/KVLras
1	920	16,6 %	71	11,9 %
30	706	12,7 %	63	10,5 %
100	622	11,2 %	58	9,7 %
150	595	10,7 %	57	9,5 %
300	552	9,9 %	54	9,0 %
1000	444	8,0 %	46	7,7 %
5000	170	3,1 %	18	3,0 %

Vuoden 2011 liikennemäärät:

KVL	5631	KVLras	396	Tieosa = 1	Suunta1 = Savonlinna
KAVL	5607	KAVLras	497	Etäisyys = 1203	Suunta2 = Mikkeli
KKVL	6972	KKVLras	410	Kaistoja = 2	

Liikenteen koostumus:

	Ha	Ha+pk	Ha+av	La	Kaip	Kapp	Katp	Kevyet	Raskaat
Arkiliikenne	88,7 %	2,2 %	0,3 %	1,5 %	2,7 %	0,8 %	3,9 %	91,1 %	8,9 %
Koko vuosi	90,3 %	2,4 %	0,3 %	1,3 %	2,2 %	0,6 %	2,9 %	93,0 %	7,0 %

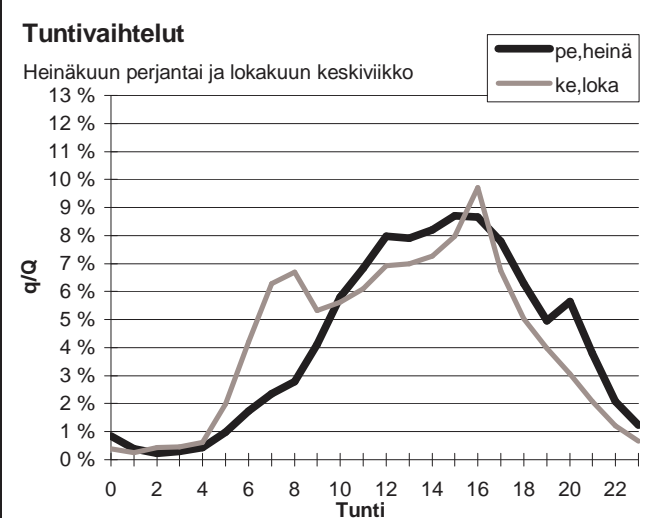
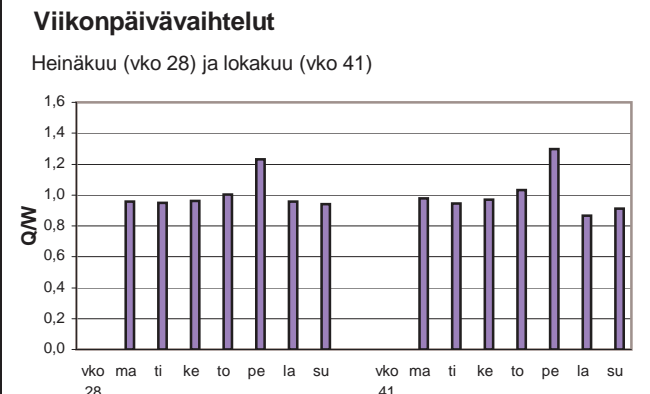
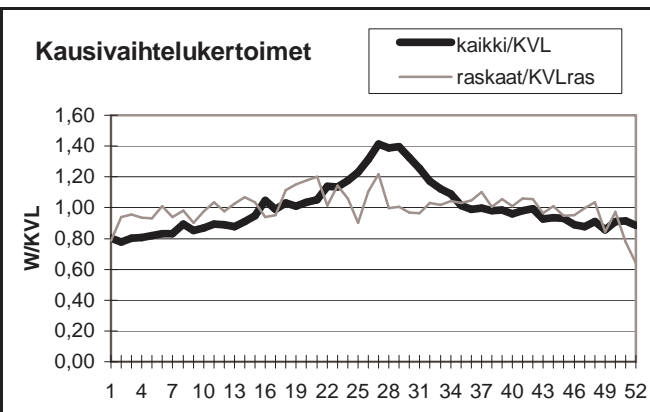

Yöliikenteen osuus (klo 22-07)

Heinäkuu	8,2 %	Lokakuu	10,2 %
----------	-------	---------	--------

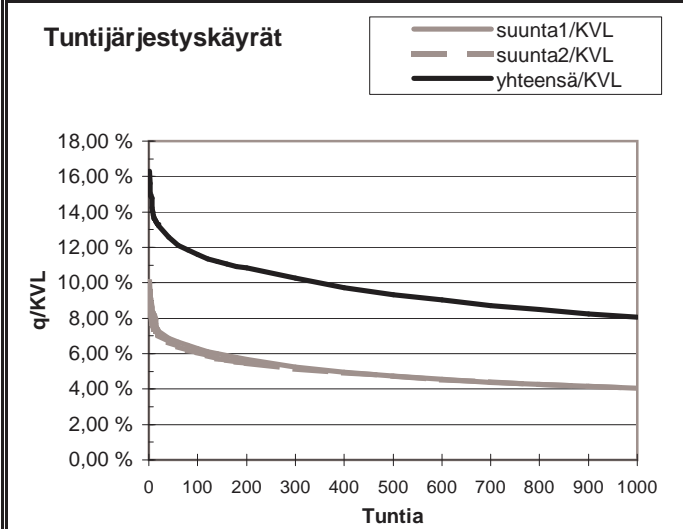
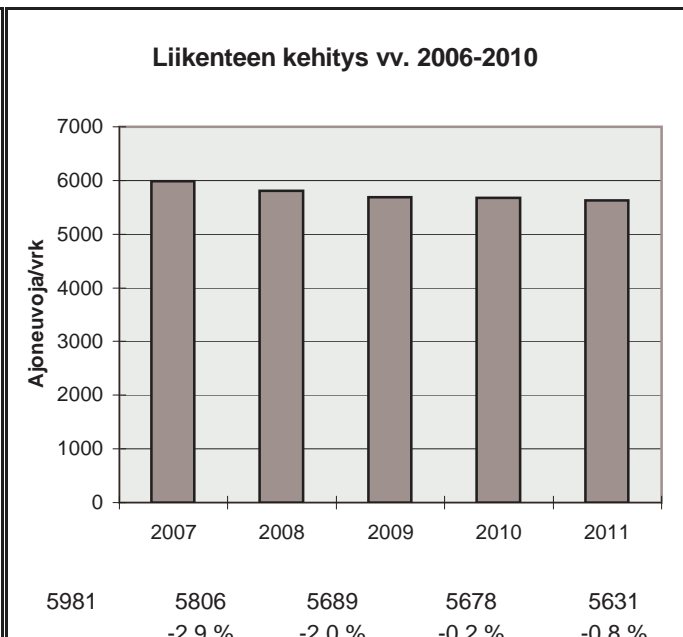

h	q	q/KVL	qras	qras/KVLras
1	918	16,3 %	55	13,9 %
30	727	12,9 %	45	11,4 %
100	653	11,6 %	41	10,4 %
150	627	11,1 %	40	10,1 %
300	577	10,2 %	37	9,4 %
1000	453	8,0 %	31	7,8 %
5000	173	3,1 %	12	3,0 %



Vuoden 2011 liikennemäärät:

KVL	9434	KVLras	449	Tieosa =	16	Suunta1 =	Punkaharju
KAVL	10228	KAVLras	580	Etäisyys =	1750	Suunta2 =	Savonlinna
KKVL	11143	KKVLras	481	Kaistoja =	2		

Liikenteen koostumus:

	Ha	Ha+pk	Ha+av	La	Kaip	Kapp	Katp	Kevyet	Raskaat
Arkiliikenne	91,1 %	2,9 %	0,4 %	0,3 %	2,8 %	0,3 %	2,3 %	94,3 %	5,7 %
Koko vuosi	92,0 %	2,9 %	0,4 %	0,3 %	2,3 %	0,3 %	1,9 %	95,2 %	4,8 %

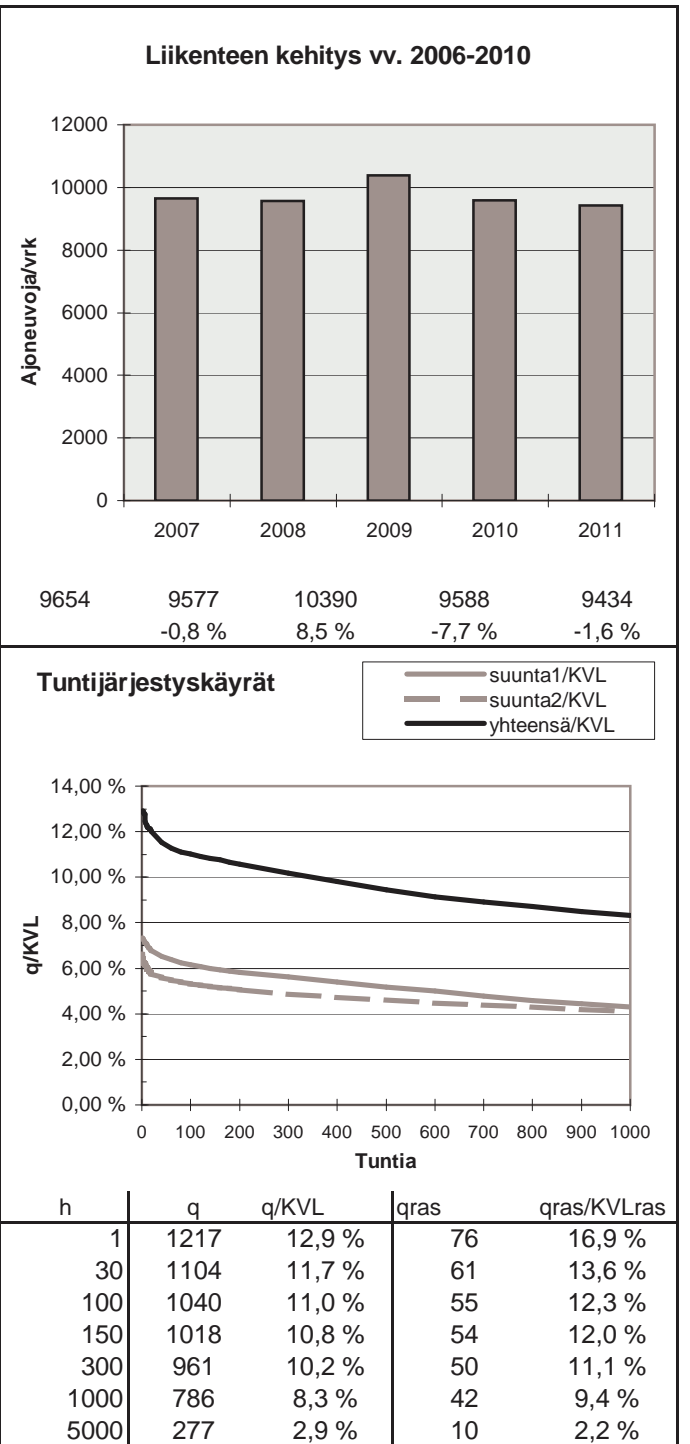
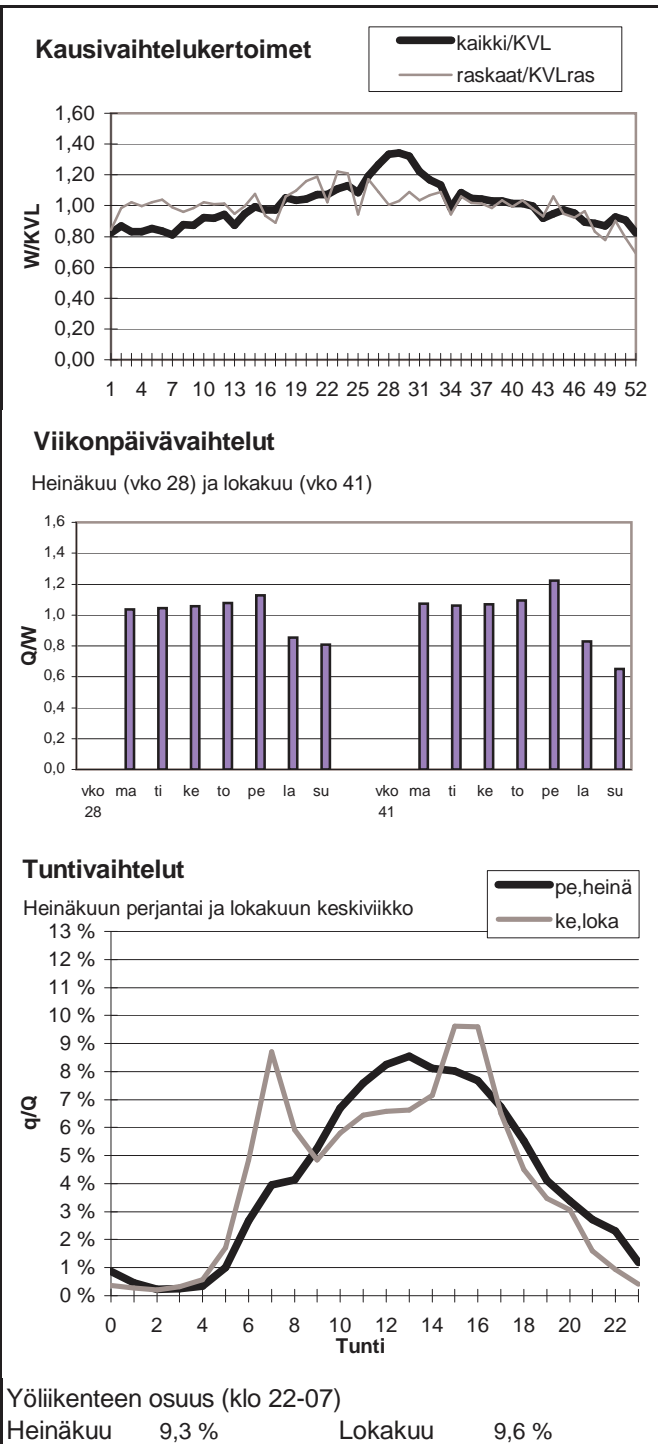

Vuoden 2011 liikennemäärät:

KVL	1456	KVLras	143	Tieosa =	13	Suunta1 =	Pieksämäki
KAVL	1452	KAVLras	184	Etäisyys =	1100	Suunta2 =	Mikkeli
KKVL	1757	KKVLras	134	Kaistoja =	2		

Liikenteen koostumus:

	Ha	Ha+pk	Ha+av	La	Kaip	Kapp	Katp	Kevyet	Raskaat
Arkiliikenne	84,4 %	2,6 %	0,4 %	0,8 %	3,7 %	0,8 %	7,3 %	87,3 %	12,7 %
Koko vuosi	86,9 %	2,9 %	0,4 %	0,7 %	2,9 %	0,6 %	5,6 %	90,2 %	9,8 %

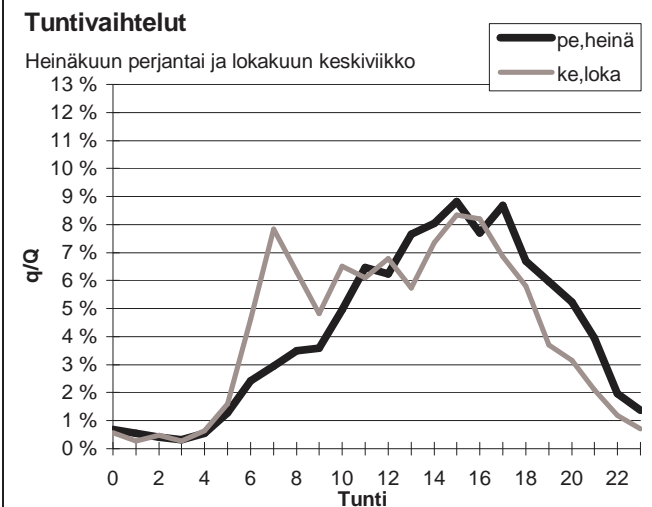
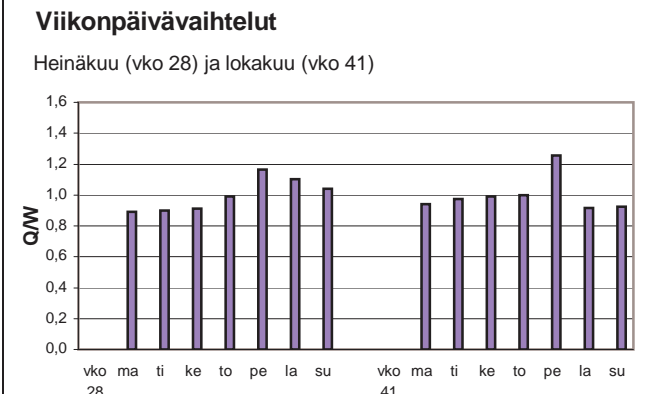
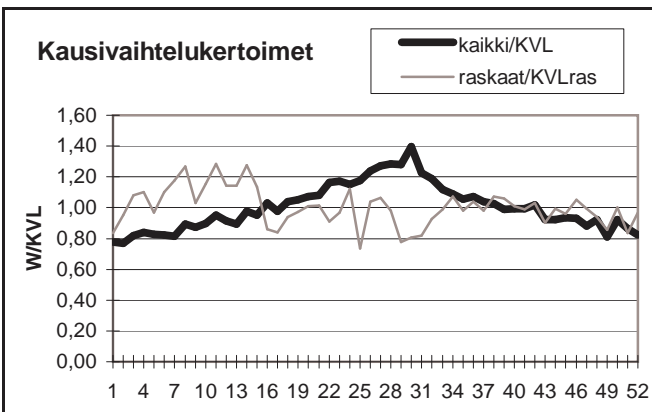

Yöliikenteen osuus (klo 22-07)

Heinäkuu	9,6 %	Lokakuu	10,4 %
----------	-------	---------	--------

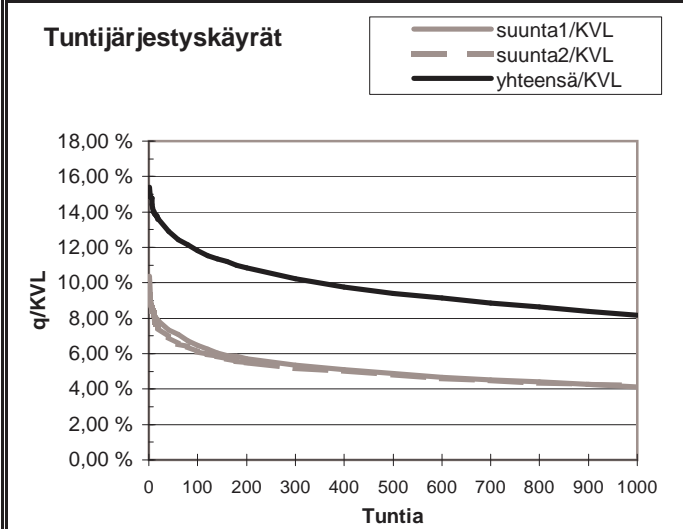
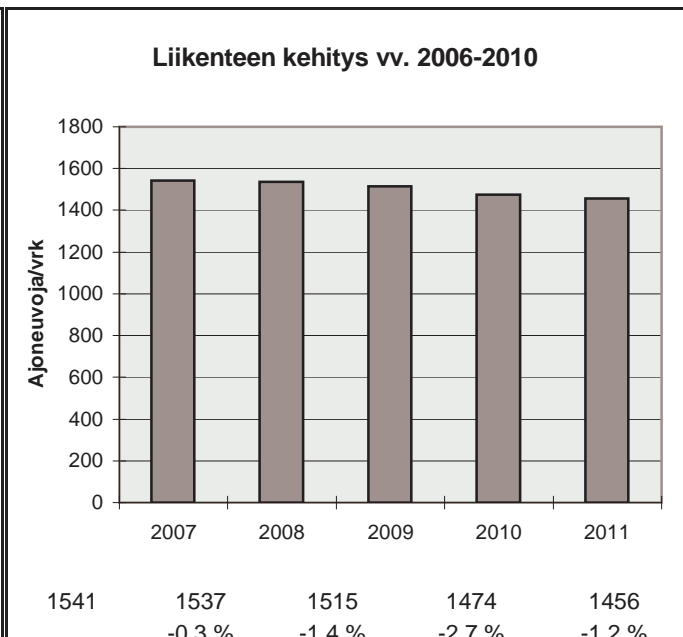

h	q	q/KVL	qras	qras/KVLras
1	224	15,4 %	24	16,8 %
30	192	13,2 %	20	14,0 %
100	172	11,8 %	17	11,9 %
150	164	11,3 %	17	11,9 %
300	149	10,2 %	15	10,5 %
1000	119	8,2 %	12	8,4 %
5000	42	2,9 %	4	2,8 %

Vuoden 2011 liikennemäärät:

KVL	1882	KVLras	244	Tieosa =	206	Suunta1 =	Jyväskylä
KAVL	1775	KAVLras	302	Etäisyys =	480	Suunta2 =	Mikkeli
KKVL	2397	KKVLras	256	Kaistoja =	2		

Liikenteen koostumus:

	Ha	Ha+pk	Ha+av	La	Kaip	Kapp	Katp	Kevyet	Raskaat
Arkiliikenne	79,3 %	3,0 %	0,7 %	1,0 %	3,0 %	2,9 %	10,1 %	83,0 %	17,0 %
Koko vuosi	83,2 %	3,2 %	0,6 %	1,0 %	2,5 %	2,1 %	7,4 %	87,0 %	13,0 %

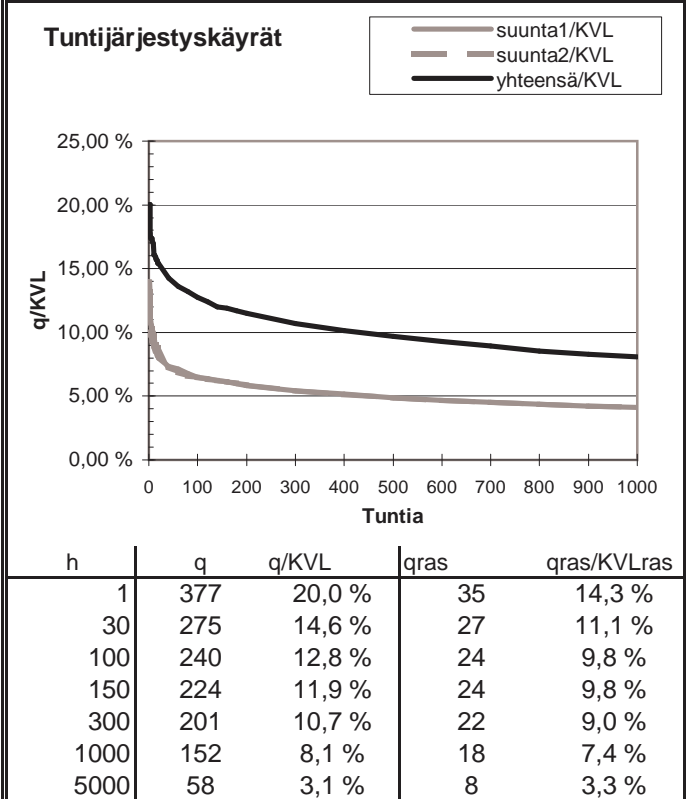
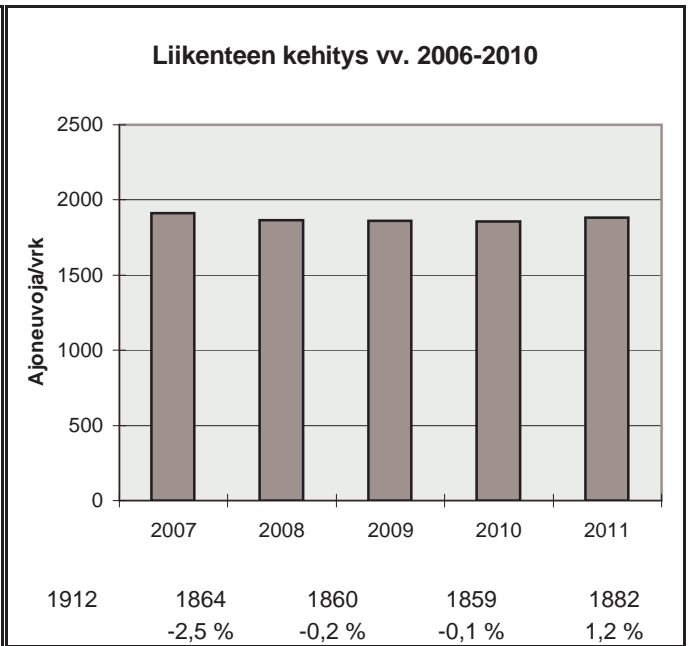
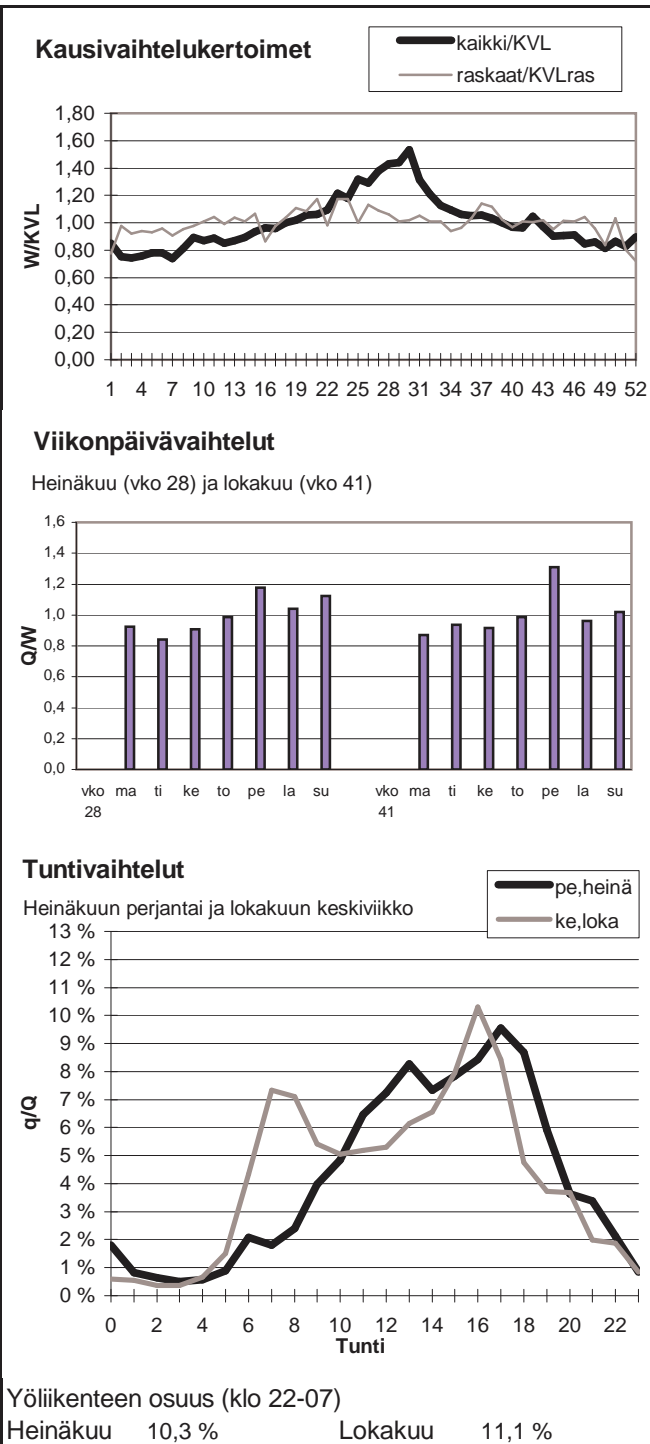

Vuoden 2011 liikennemäärät:

KVL	7814	KVLras	908	Tieosa =	133	Suunta1 =	Juva
KAVL	7246	KAVLras	1157	Etäisyys =	5601	Suunta2 =	Mikkeli
KKVL	10176	KKVLras	936	Kaistoja =	2		

Liikenteen koostumus:

	Ha	Ha+pk	Ha+av	La	Kaip	Kapp	Katp	Kevyet	Raskaat
Arkiliikenne	80,9 %	2,6 %	0,5 %	0,9 %	2,6 %	2,9 %	9,6 %	84,0 %	16,0 %
Koko vuosi	84,9 %	3,0 %	0,5 %	0,8 %	2,1 %	2,0 %	6,7 %	88,4 %	11,6 %

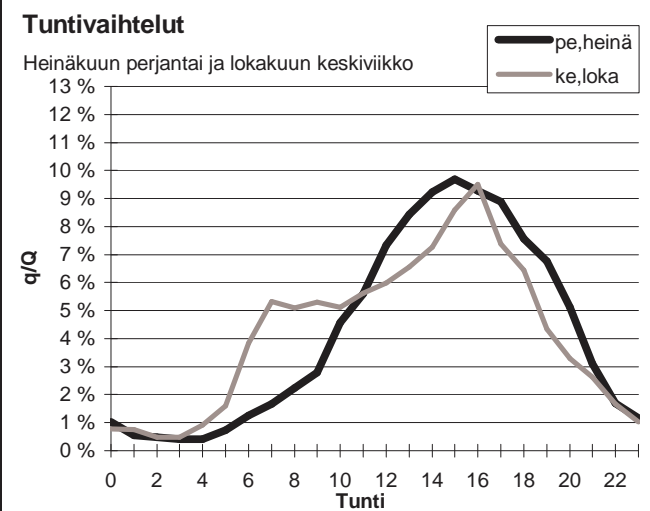
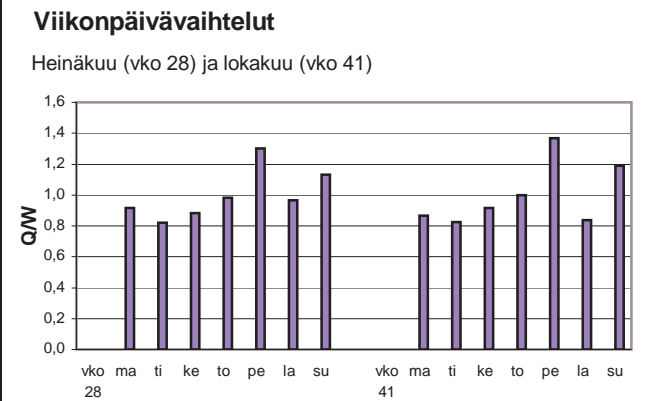
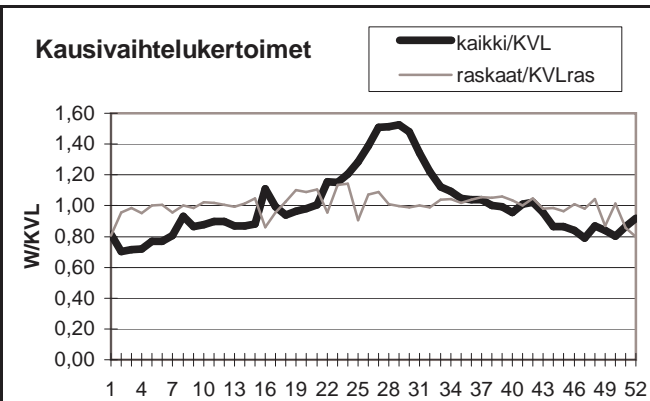

Yöliikenteen osuus (klo 22-07)

Heinäkuu	7,7 %	Lokakuu	11,6 %
----------	-------	---------	--------

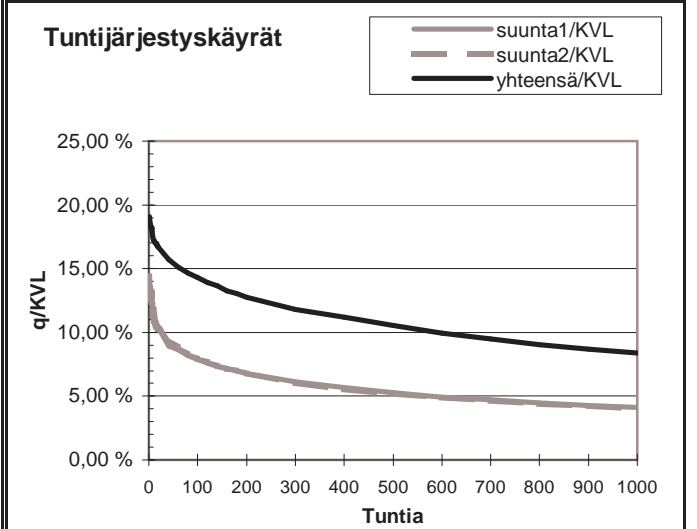
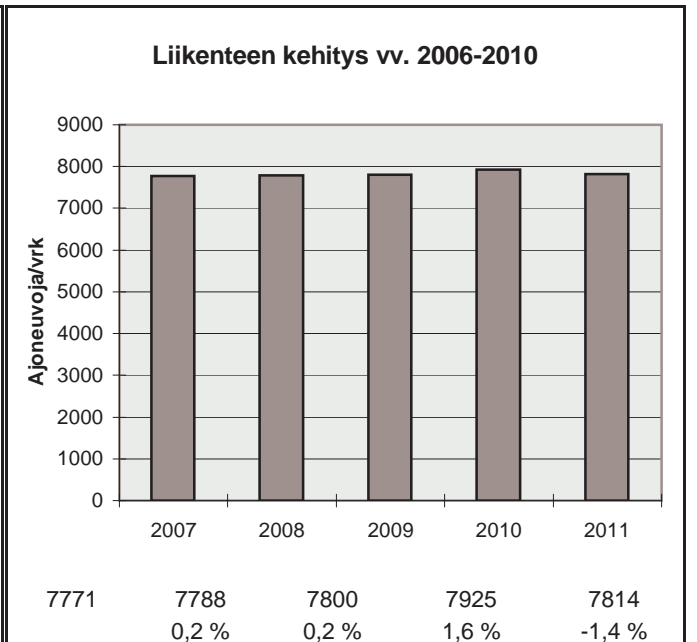

h	q	q/KVL	qras	qras/KVLras
1	1492	19,1 %	98	10,8 %
30	1248	16,0 %	81	8,9 %
100	1118	14,3 %	75	8,3 %
150	1050	13,4 %	73	8,0 %
300	923	11,8 %	69	7,6 %
1000	654	8,4 %	62	6,8 %
5000	225	2,9 %	34	3,7 %

Vuoden 2011 liikennemäärät:

KVL	2959	KVLras	256	Tieosa =	314	Suunta1 =	Varkaus
KAVL	2993	KAVLras	327	Etäisyys =	2634	Suunta2 =	Pieksämäki
KKVL	3537	KKVLras	273	Kaistoja =	2		

Liikenteen koostumus:

	Ha	Ha+pk	Ha+av	La	Kaip	Kapp	Katp	Kevyet	Raskaat
Arkiliikenne	85,8 %	2,8 %	0,5 %	0,5 %	3,0 %	1,0 %	6,4 %	89,1 %	10,9 %
Koko vuosi	87,7 %	3,1 %	0,5 %	0,6 %	2,5 %	0,7 %	4,9 %	91,4 %	8,6 %

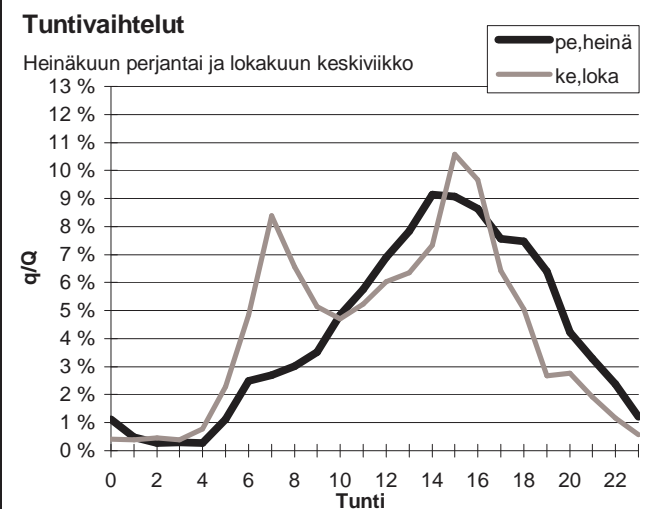
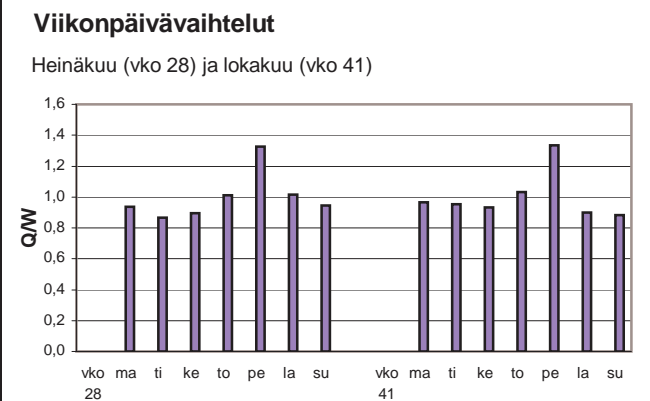
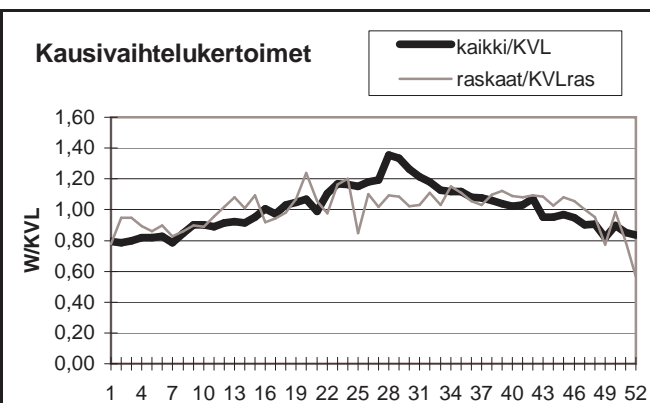

Yöliikenteen osuus (klo 22-07)

Heinäkuu	9,6 %	Lokakuu	11,2 %
----------	-------	---------	--------

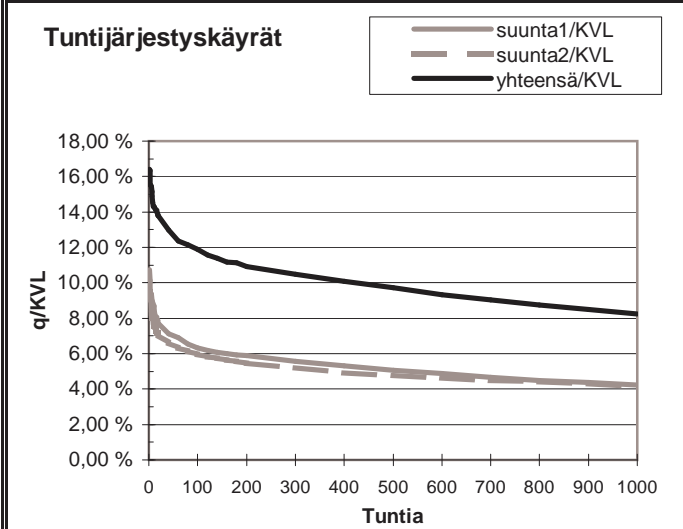
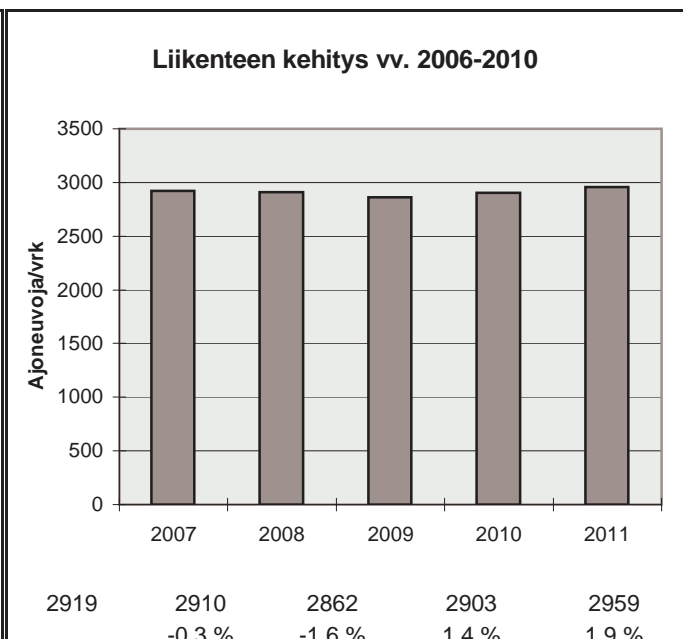

h	q	q/KVL	qras	qras/KVLras
1	486	16,4 %	51	19,9 %
30	398	13,4 %	33	12,9 %
100	352	11,9 %	30	11,7 %
150	334	11,3 %	28	10,9 %
300	310	10,5 %	26	10,2 %
1000	244	8,2 %	21	8,2 %
5000	85	2,9 %	8	3,1 %

Vuoden 2011 liikennemäärät:

KVL	7452	KVLras	684	Tieosa =	116	Suunta1 =	Mikkeli
KAVL	6122	KAVLras	880	Etäisyys =	6696	Suunta2 =	Heinola
KKVL	10760	KKVLras	740	Kaistoja =	2		

Liikenteen koostumus:

	Ha	Ha+pk	Ha+av	La	Kaip	Kapp	Katp	Kevyet	Raskaat
Arkiliikenne	82,1 %	3,1 %	0,5 %	0,7 %	2,1 %	3,0 %	8,5 %	85,6 %	14,4 %
Koko vuosi	87,0 %	3,3 %	0,5 %	0,7 %	1,5 %	1,8 %	5,2 %	90,8 %	9,2 %

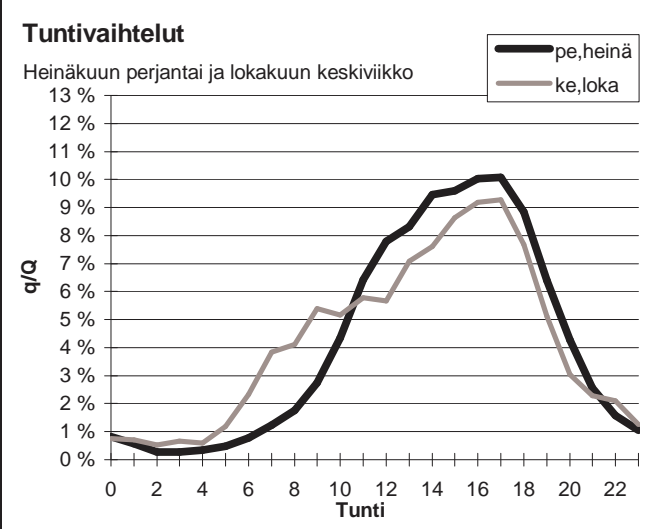
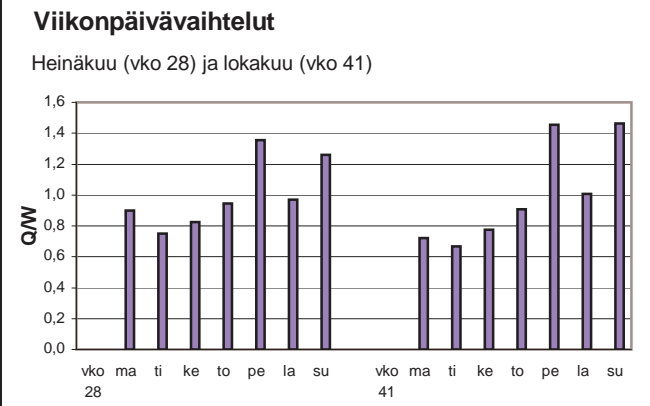
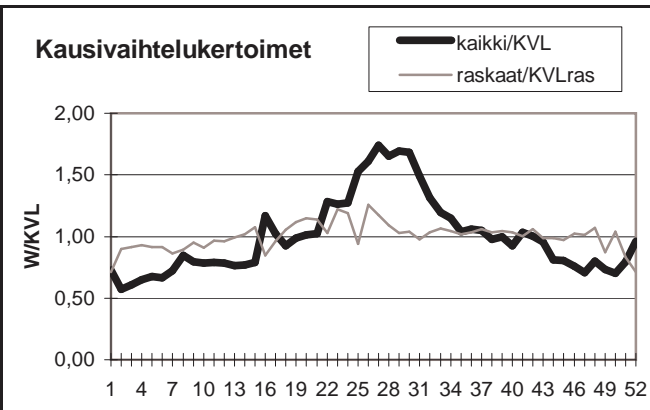

Yöliikenteen osuus (klo 22-07)

Heinäkuu	6,2 %	Lokakuu	10,2 %
----------	-------	---------	--------

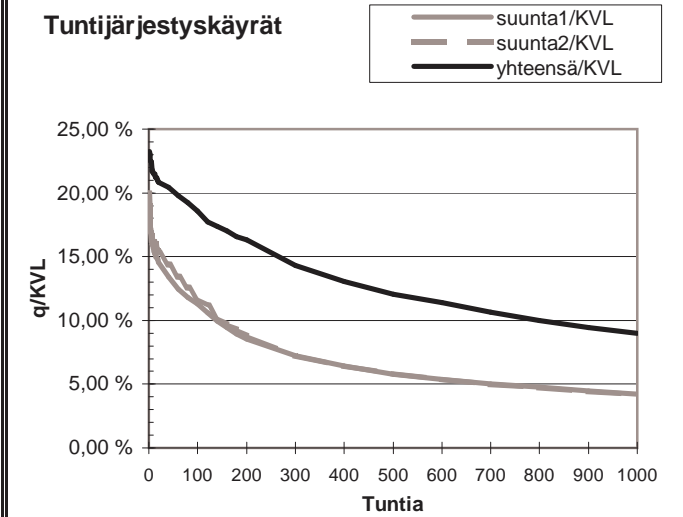
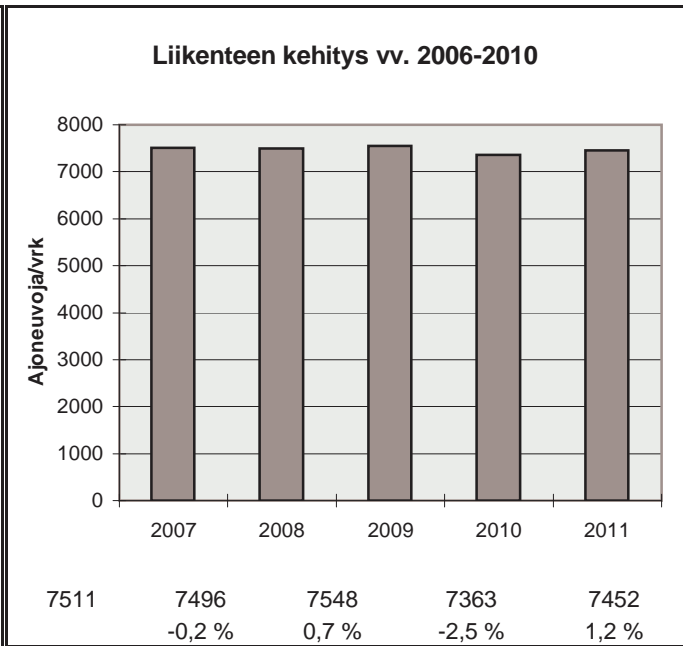

h	q	q/KVL	qras	qras/KVLras
1	1732	23,2 %	84	12,3 %
30	1537	20,6 %	68	9,9 %
100	1383	18,6 %	62	9,1 %
150	1281	17,2 %	60	8,8 %
300	1067	14,3 %	57	8,3 %
1000	668	9,0 %	49	7,2 %
5000	184	2,5 %	24	3,5 %

Vuoden 2011 liikennemäärät:

KVL	7715	KVLras	914	Tieosa =	145	Suunta1 =	Varkaus
KAVL	7396	KAVLras	1113	Etäisyys =	1883	Suunta2 =	Joroinen
KKVL	9296	KKVLras	1034	Kaistoja =	4		

Liikenteen koostumus:

	Ha	Ha+pk	Ha+av	La	Kaip	Kapp	Katp	Keyyet	Raskaat
Arkiliikenne	81,4 %	2,9 %	0,6 %	0,5 %	3,5 %	2,2 %	8,8 %	85,0 %	15,0 %
Koko vuosi	84,5 %	3,1 %	0,6 %	0,6 %	3,1 %	1,6 %	6,6 %	88,2 %	11,8 %

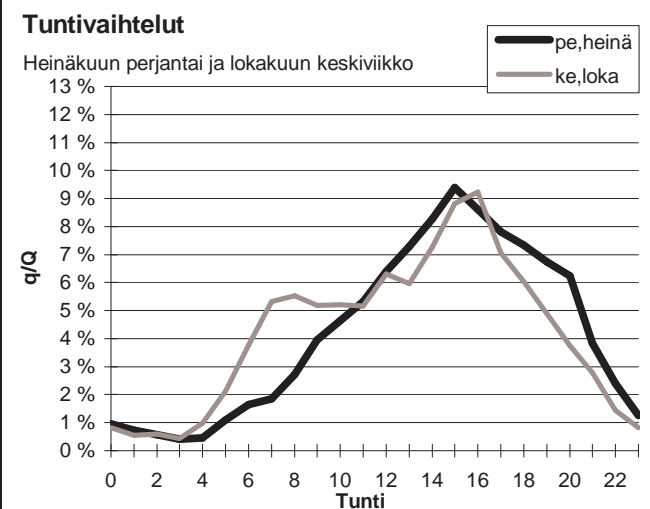
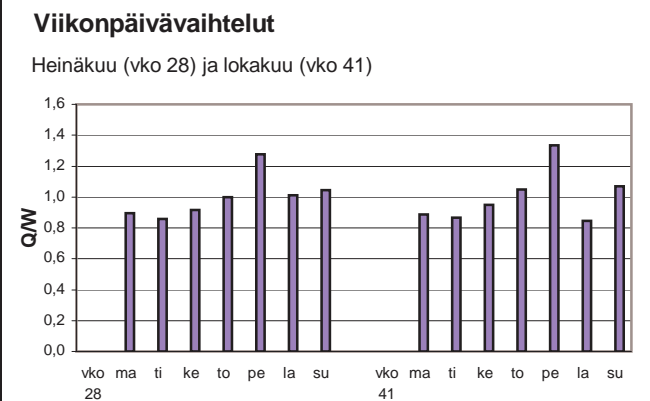
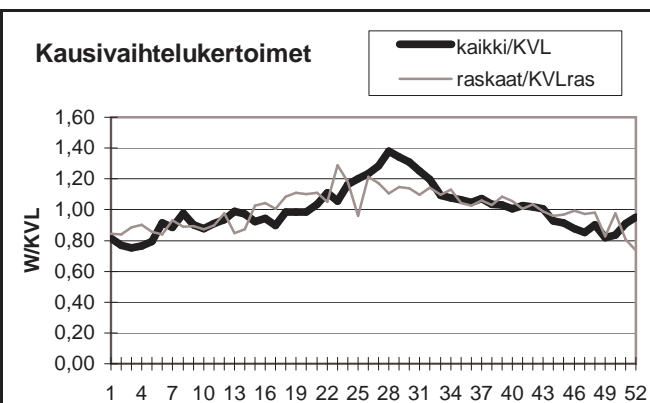

Yöliikenteen osuus (klo 22-07)

Heinäkuu	9,5 %	Lokakuu	11,5 %
----------	-------	---------	--------

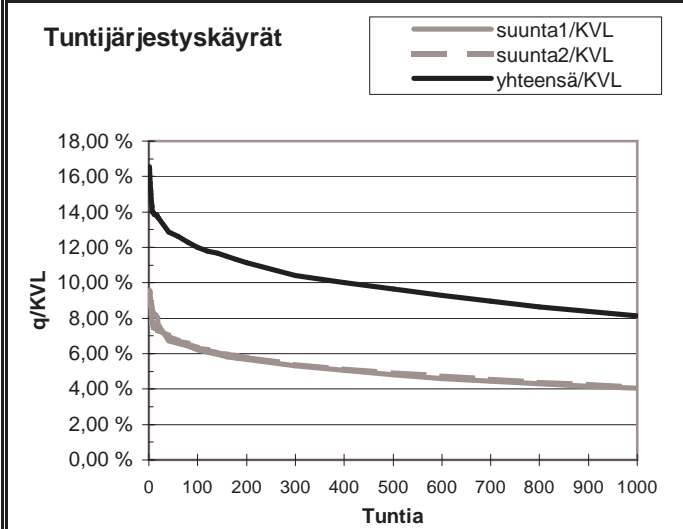
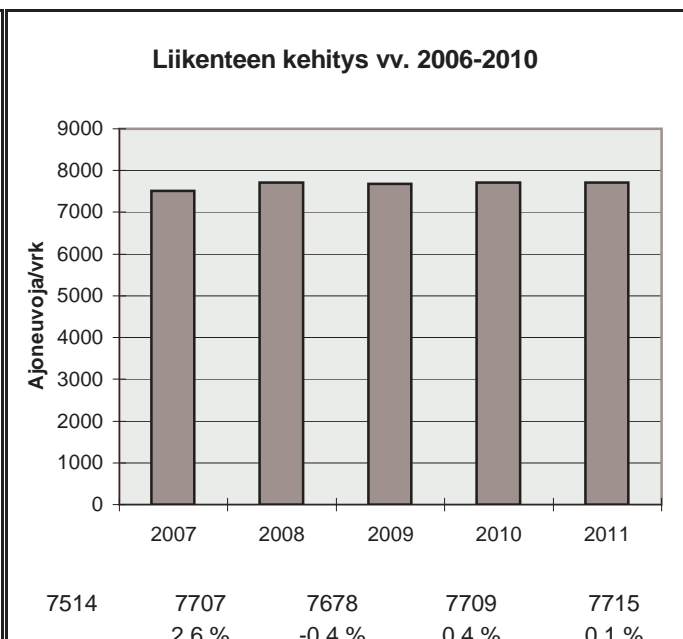

h	q	q/KVL	qras	qras/KVLras
1	1277	16,6 %	99	10,8 %
30	1016	13,2 %	87	9,5 %
100	925	12,0 %	81	8,9 %
150	895	11,6 %	79	8,6 %
300	803	10,4 %	75	8,2 %
1000	627	8,1 %	64	7,0 %
5000	242	3,1 %	33	3,6 %

Vuoden 2011 liikennemäärät:

KVL	3926	KVLras	386	Tieosa =	345	Suunta1 =	Joensuu
KAVL	4174	KAVLras	471	Etäisyys =	140	Suunta2 =	Outokumpu
KKVL	4115	KKVLras	433	Kaistoja =	2		

Liikenteen koostumus:

	Ha	Ha+pk	Ha+av	La	Kaip	Kapp	Katp	Kevyet	Raskaat
Arkiliikenne	85,6 %	2,5 %	0,6 %	1,3 %	3,2 %	1,2 %	5,6 %	88,7 %	11,3 %
Koko vuosi	86,8 %	2,8 %	0,6 %	1,3 %	2,8 %	1,1 %	4,7 %	90,2 %	9,8 %

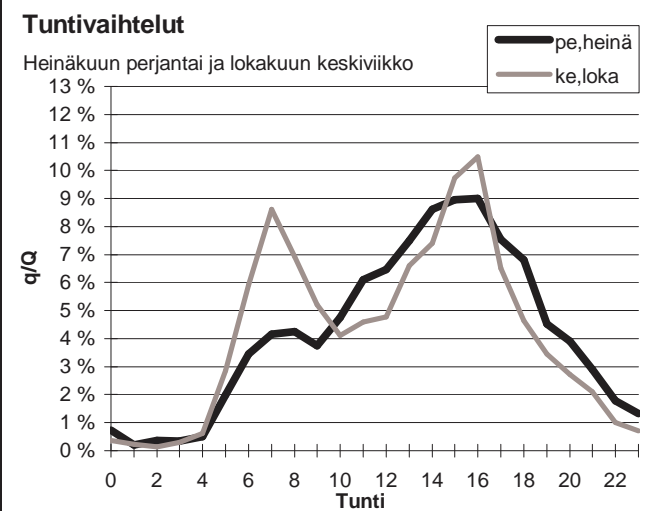
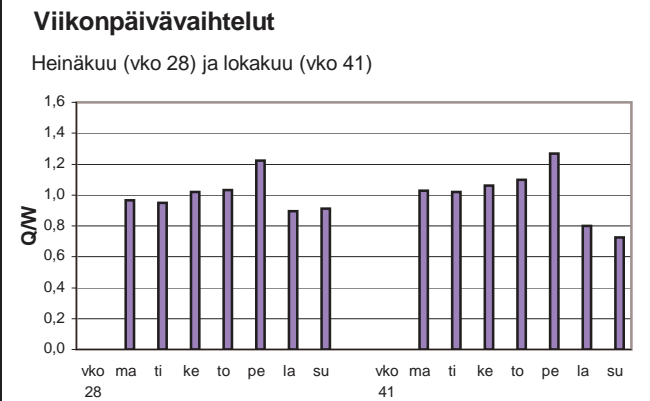
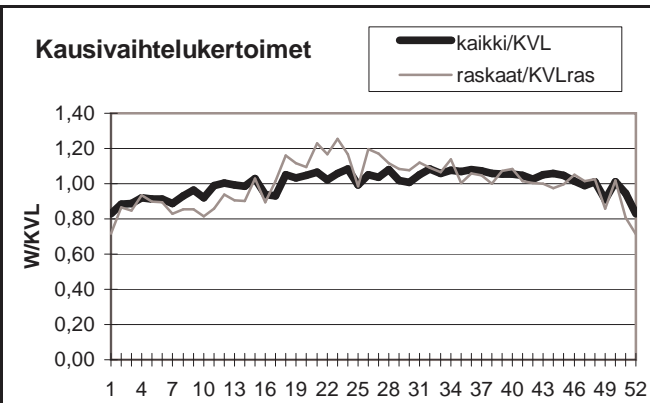

Yöliikenteen osuus (klo 22-07)

Heinäkuu	10,7 %	Lokakuu	12,2 %
----------	--------	---------	--------

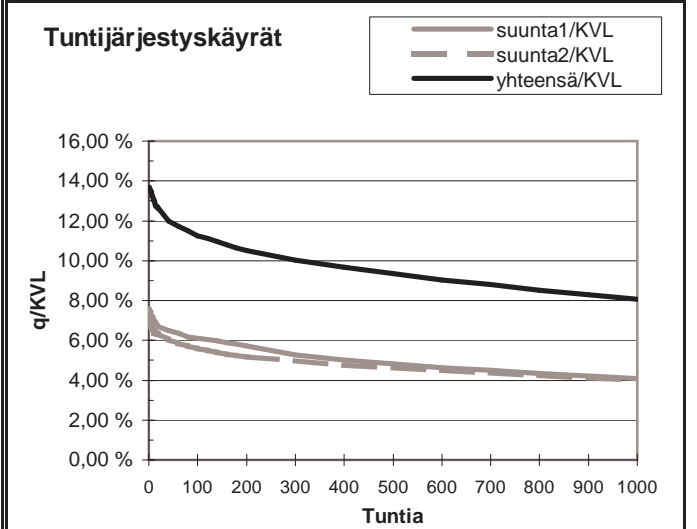
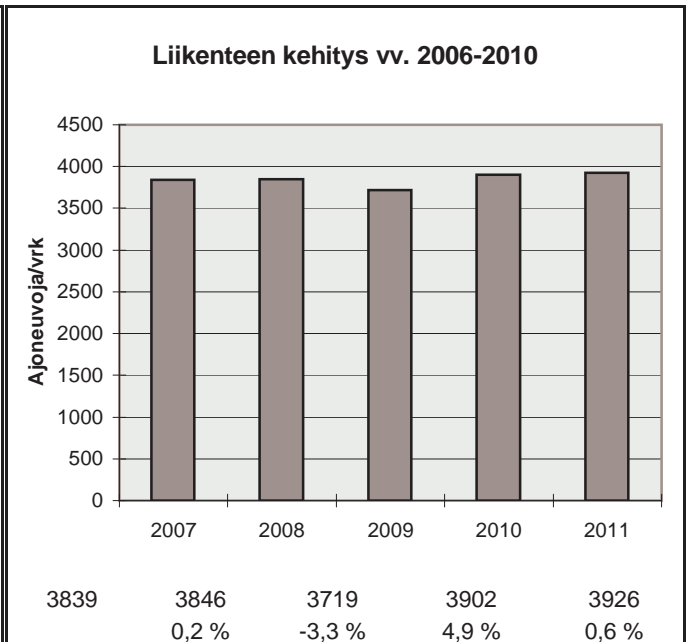

h	q	q/KVL	qras	qras/KVLras
1	537	13,7 %	58	15,0 %
30	481	12,3 %	45	11,7 %
100	442	11,3 %	41	10,6 %
150	427	10,9 %	40	10,4 %
300	394	10,0 %	36	9,3 %
1000	317	8,1 %	30	7,8 %
5000	124	3,2 %	12	3,1 %



Vuoden 2011 liikennemäärät:

KVL	1096	KVLras	81	Tieosa =	8	Suunta1 =	Kitee
KAVL	1067	KAVLras	107	Etäisyys =	4550	Suunta2 =	Savonlinna
KKVL	1504	KKVLras	89	Kaistoja =	2		

Liikenteen koostumus:

	Ha	Ha+pk	Ha+av	La	Kaip	Kapp	Katp	Kevyet	Raskaat
Arkiliikenne	86,3 %	3,1 %	0,5 %	0,6 %	2,9 %	0,9 %	5,6 %	90,0 %	10,0 %
Koko vuosi	88,8 %	3,3 %	0,5 %	0,5 %	2,3 %	0,7 %	3,9 %	92,6 %	7,4 %

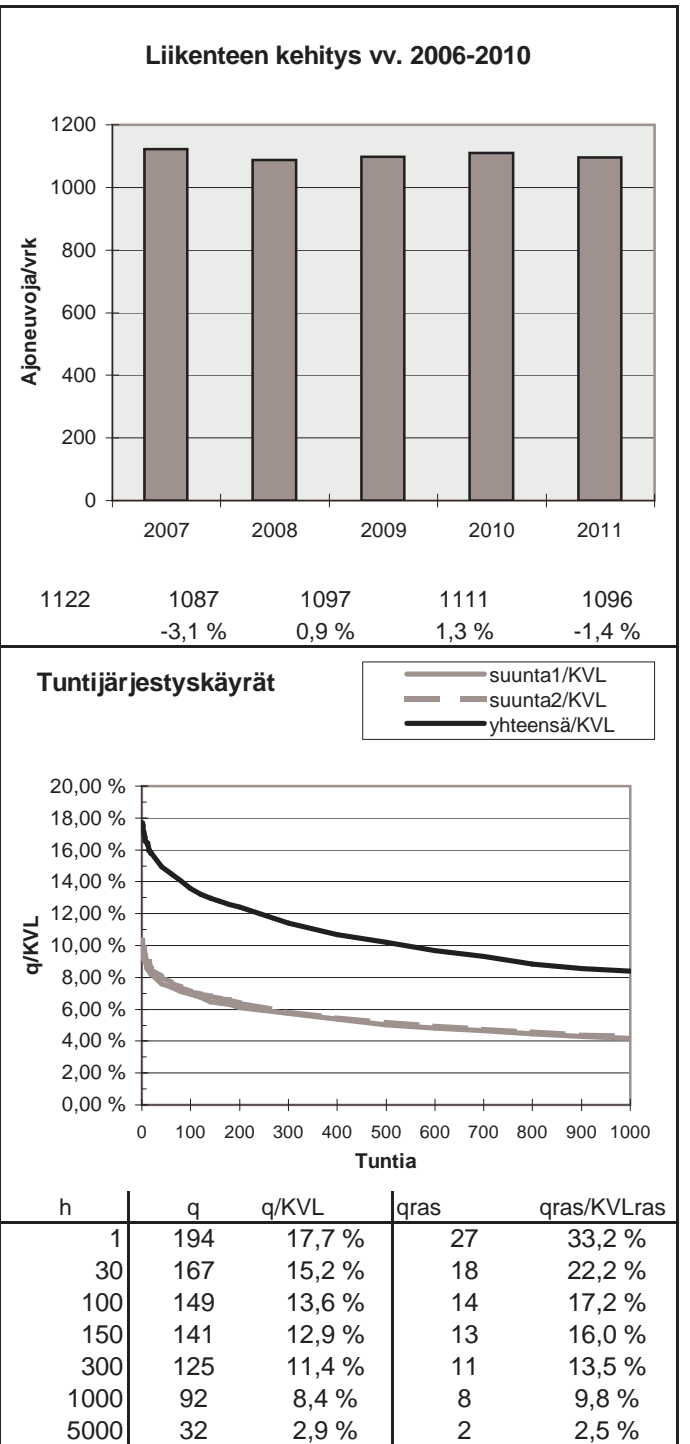
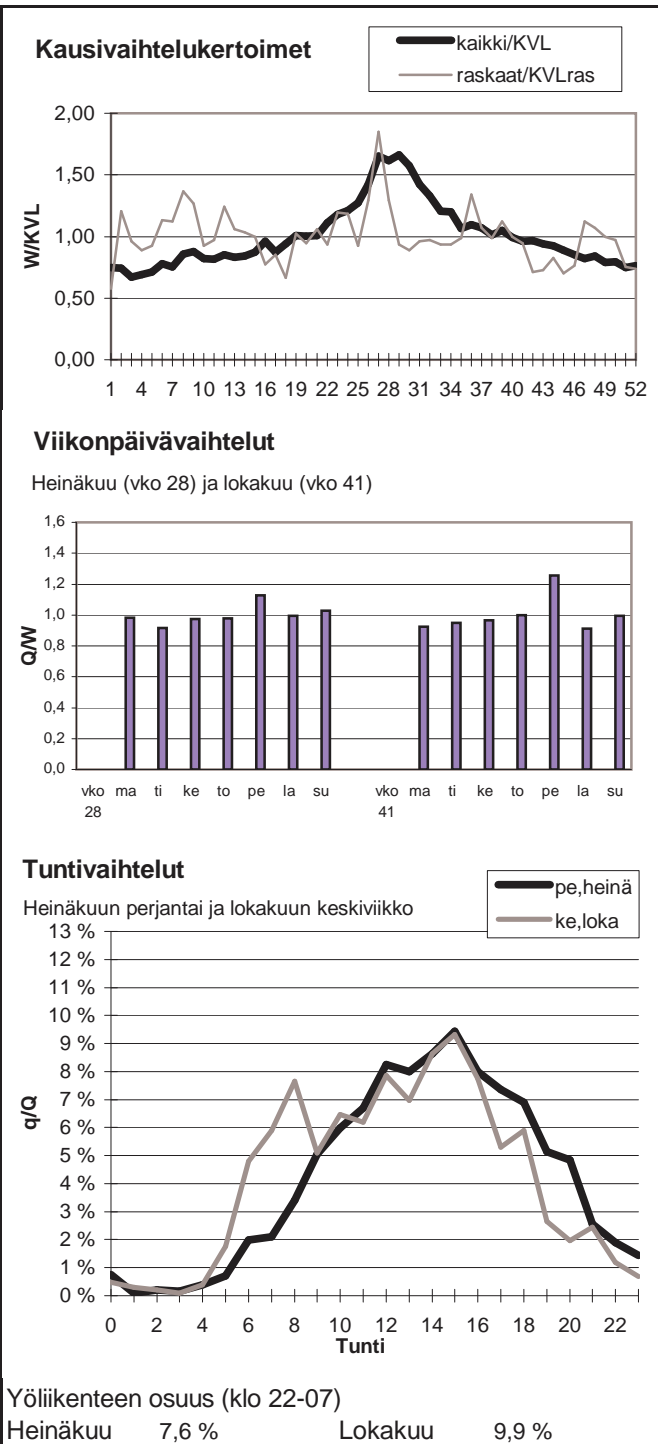

Vuoden 2011 liikennemäärät:

KVL	4462	KVLras	309	Tieosa =	18	Suunta1 =	Lieksa
KAVL	4939	KAVLras	411	Etäisyys =	300	Suunta2 =	Joensuu
KKVL	4997	KKVLras	290	Kaistoja =	2		

Liikenteen koostumus:

	Ha	Ha+pk	Ha+av	La	Kaip	Kapp	Katp	Kevyet	Raskaat
Arkiliikenne	88,5 %	2,9 %	0,3 %	0,2 %	2,3 %	0,5 %	5,3 %	91,7 %	8,3 %
Koko vuosi	89,8 %	3,0 %	0,2 %	0,2 %	1,9 %	0,4 %	4,4 %	93,1 %	6,9 %

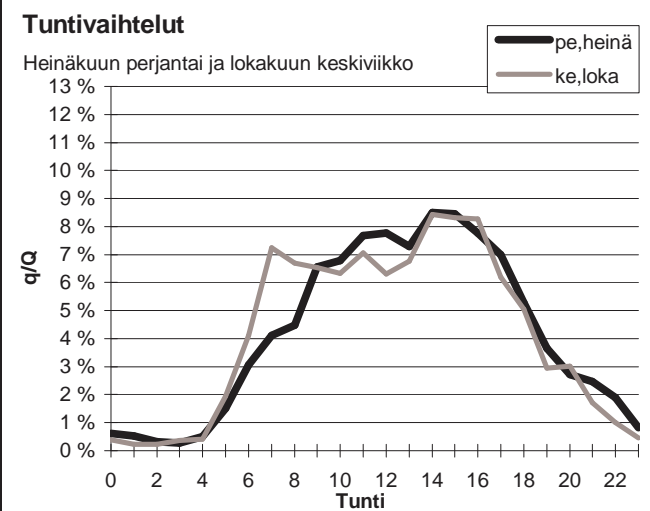
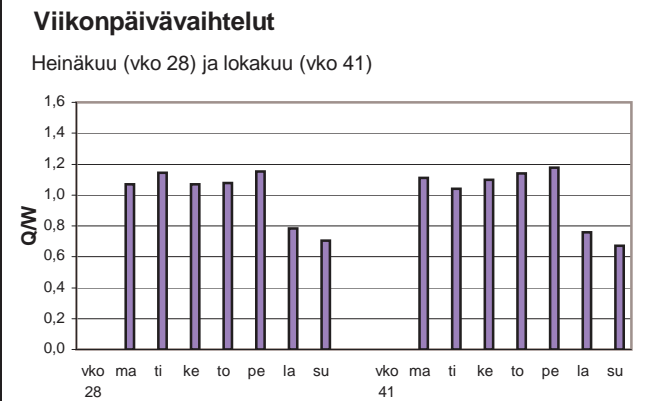
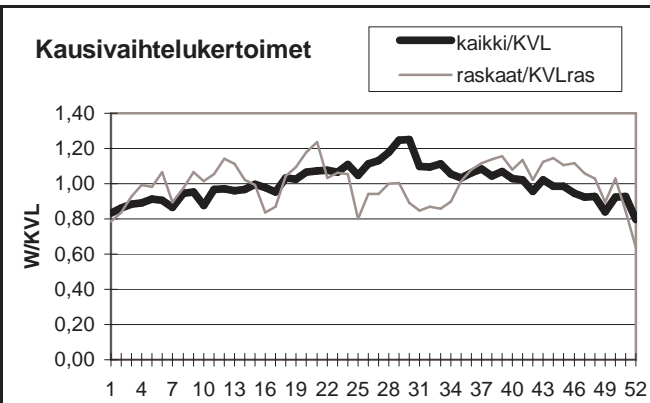

Yöliikenteen osuus (klo 22-07)

Heinäkuu	9,5 %	Lokakuu	9,1 %
----------	-------	---------	-------

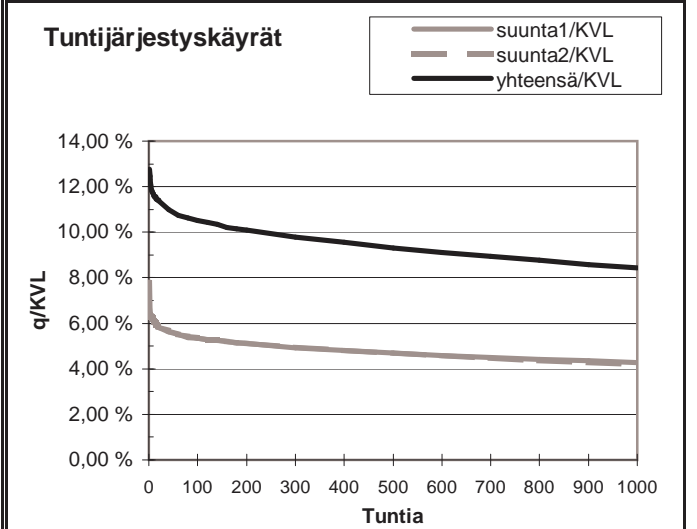
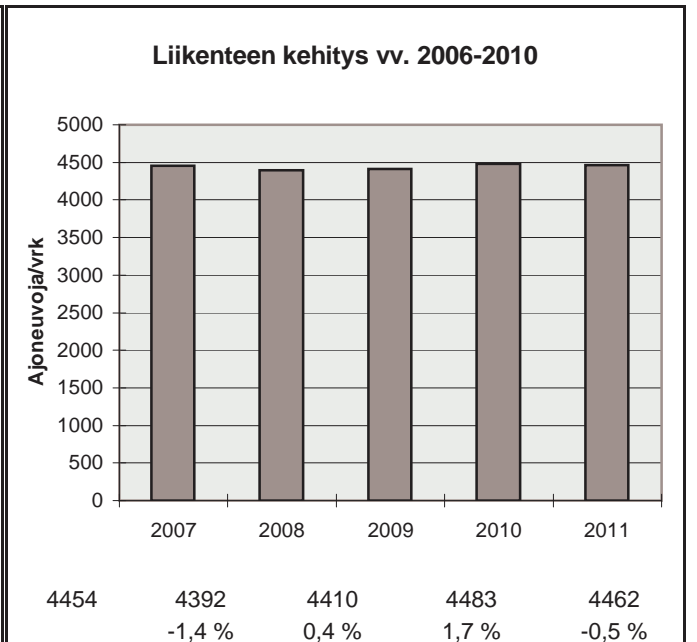

h	q	q/KVL	qras	qras/KVLras
1	569	12,8 %	53	17,2 %
30	496	11,1 %	41	13,3 %
100	469	10,5 %	38	12,3 %
150	459	10,3 %	37	12,0 %
300	436	9,8 %	34	11,0 %
1000	376	8,4 %	28	9,1 %
5000	124	2,8 %	8	2,6 %

Vuoden 2011 liikennemäärät:

KVL	2404	KVLras	241	Tieosa =	417	Suunta1 =	Joensuu
KAVL	2245	KAVLras	304	Etäisyys =	1290	Suunta2 =	Varkaus
KKVL	3082	KKVLras	237	Kaistoja =	2		

Liikenteen koostumus:

	Ha	Ha+pk	Ha+av	La	Kaip	Kapp	Katp	Kevyet	Raskaat
Arkiliikenne	82,9 %	3,1 %	0,5 %	0,5 %	2,6 %	1,9 %	8,5 %	86,5 %	13,5 %
Koko vuosi	86,1 %	3,4 %	0,5 %	0,5 %	2,1 %	1,3 %	6,1 %	90,0 %	10,0 %

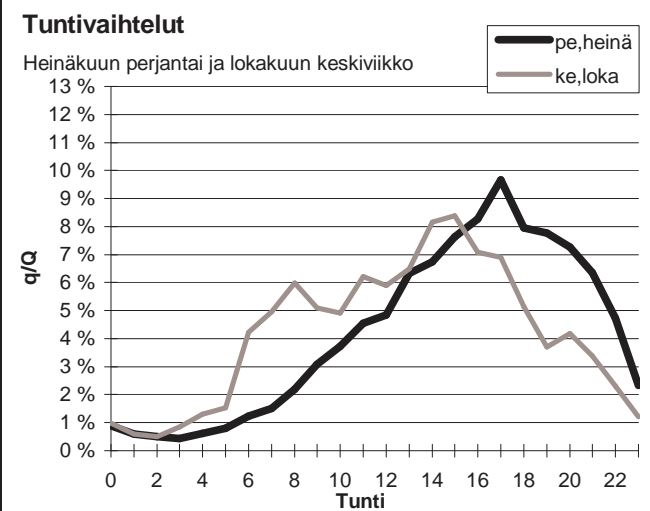
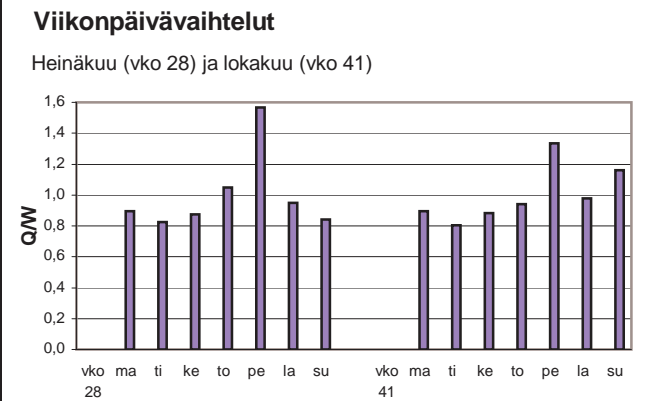
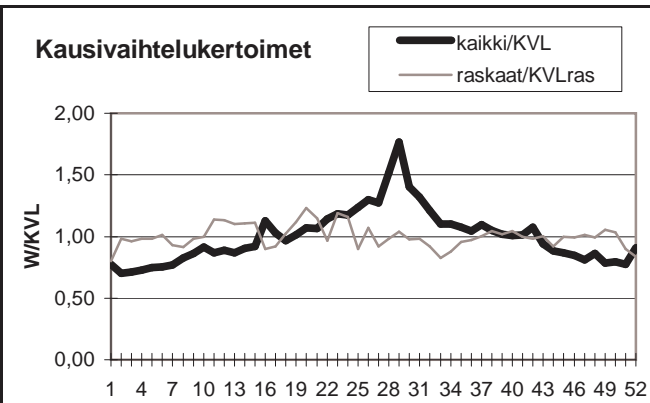

Yöliikenteen osuus (klo 22-07)

Heinäkuu	12,1 %	Lokakuu	13,5 %
----------	--------	---------	--------

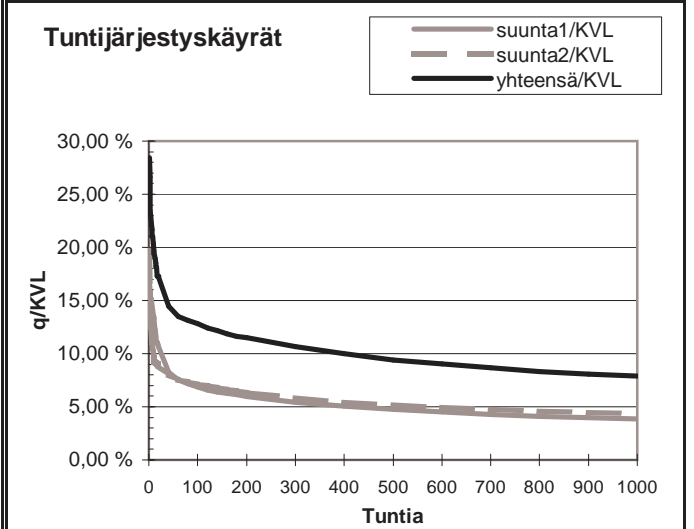
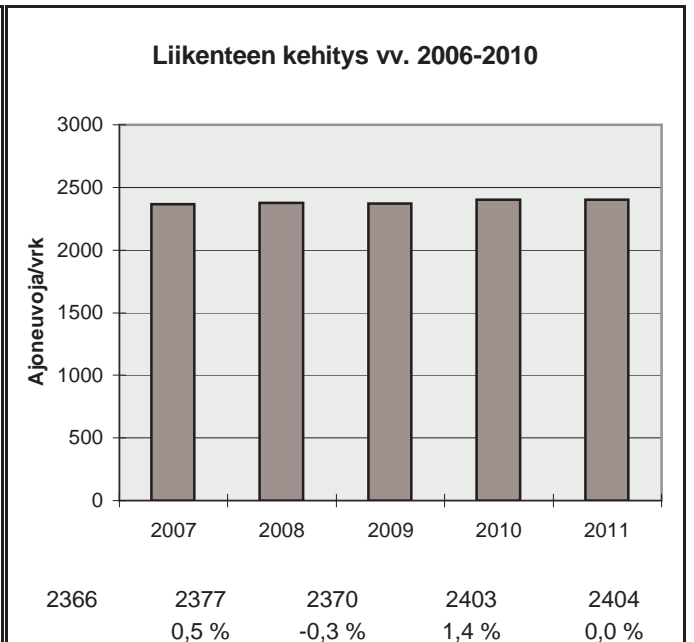

h	q	q/KVL	qras	qras/KVLras
1	683	28,4 %	37	15,4 %
30	362	15,1 %	27	11,2 %
100	308	12,8 %	24	10,0 %
150	289	12,0 %	23	9,6 %
300	257	10,7 %	21	8,7 %
1000	189	7,9 %	17	7,1 %
5000	79	3,3 %	8	3,3 %

Vuoden 2011 liikennemäärät:

KVL	1899	KVLras	121	Tieosa =	361	Suunta1 =	Venäjä
KAVL	1914	KAVLras	142	Etäisyys =	4290	Suunta2 =	Suomi
KKVL	2091	KKVLras	124	Kaistoja =	2		

Liikenteen koostumus:

	Ha	Ha+pk	Ha+av	La	Kaip	Kapp	Katp	Kevyet	Raskaat
Arkiliikenne	92,2 %	0,3 %	0,1 %	0,3 %	0,3 %	5,8 %	1,0 %	92,6 %	7,4 %
Koko vuosi	93,3 %	0,3 %	0,1 %	0,3 %	0,2 %	5,0 %	0,9 %	93,6 %	6,4 %

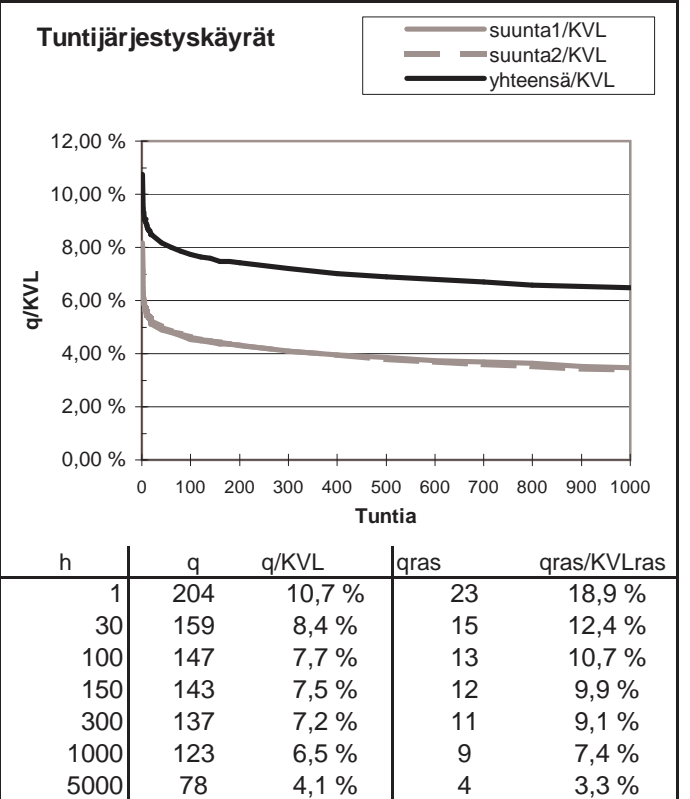
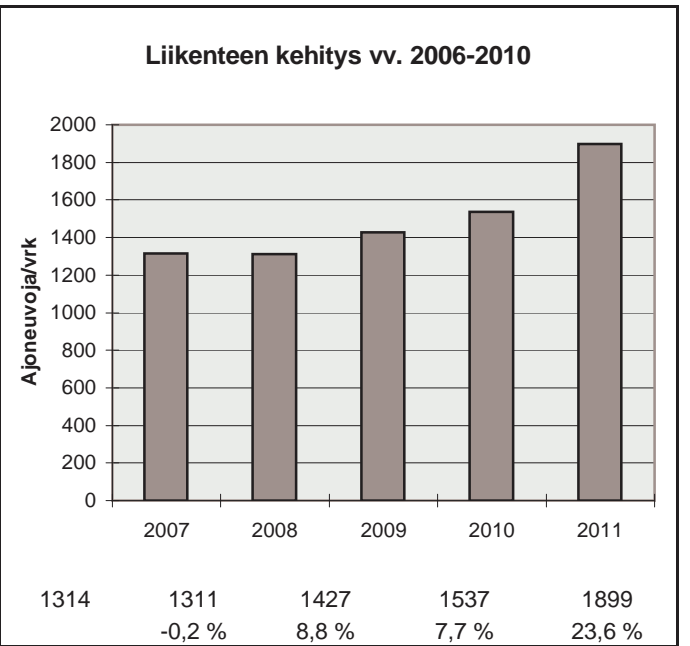
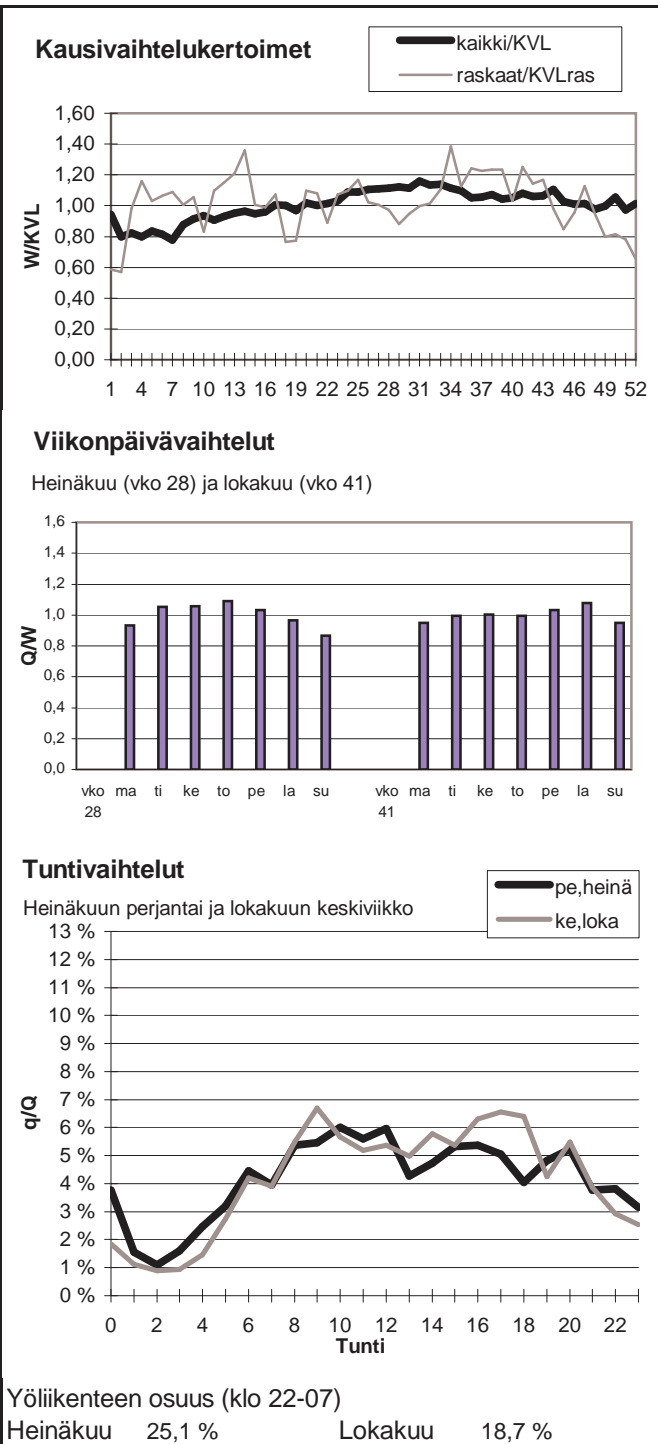

Vuoden 2011 liikennemäärät:

KVL	1872	KVLras	162	Tieosa =	414	Suunta1 =	Nurmes
KAVL	1844	KAVLras	197	Etäisyys =	5400	Suunta2 =	Joensuu
KKVL	2301	KKVLras	173	Kaistoja =	2		

Liikenteen koostumus:

	Ha	Ha+pk	Ha+av	La	Kaip	Kapp	Katp	Kevyet	Raskaat
Arkiliikenne	84,8 %	3,7 %	0,8 %	0,8 %	4,2 %	0,7 %	5,0 %	89,3 %	10,7 %
Koko vuosi	86,7 %	3,9 %	0,7 %	0,7 %	3,5 %	0,6 %	3,8 %	91,3 %	8,7 %

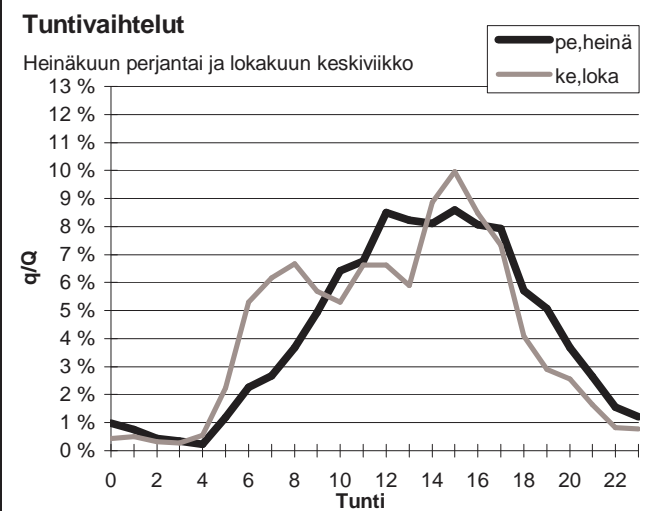
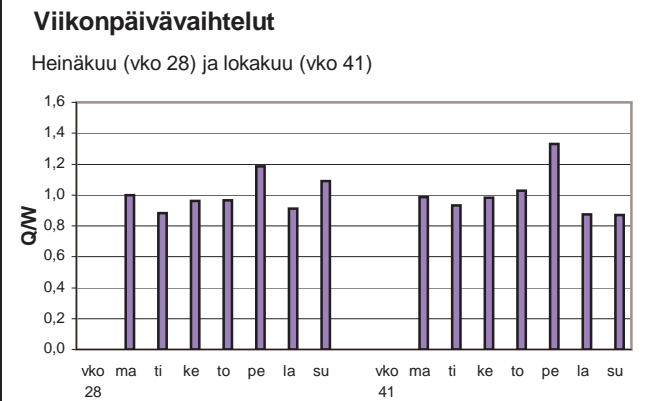
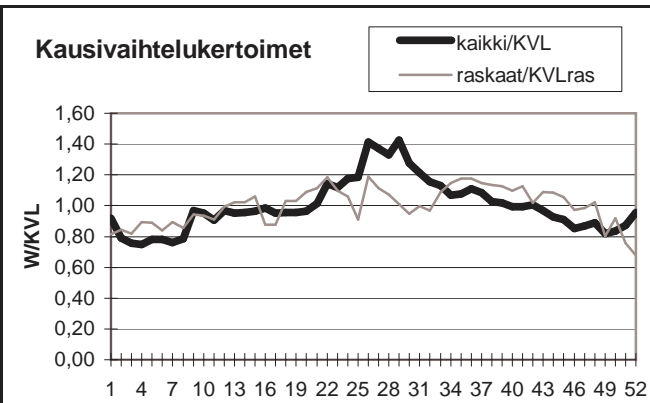

Yöliikenteen osuus (klo 22-07)

Heinäkuu	9,0 %	Lokakuu	11,2 %
----------	-------	---------	--------

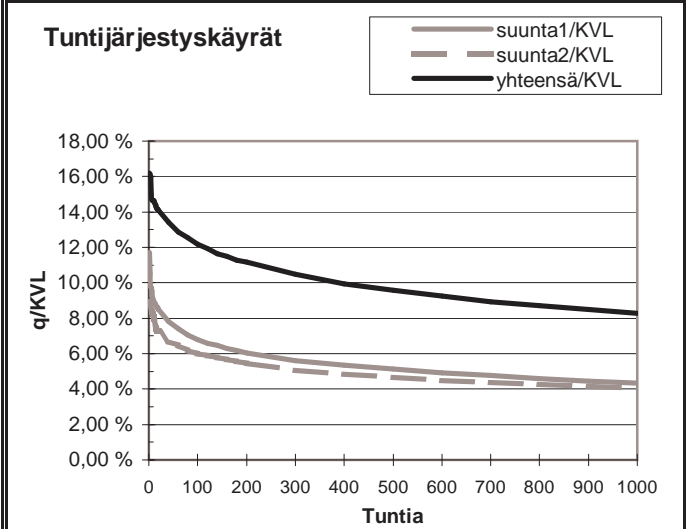
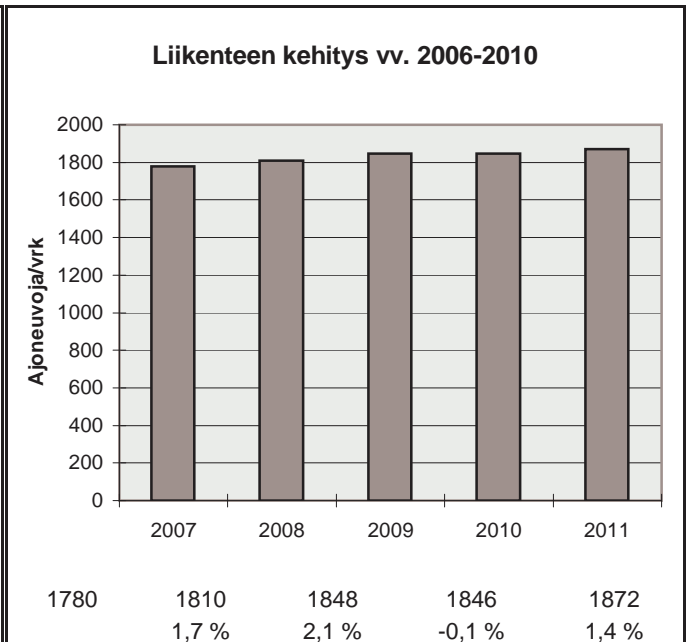

h	q	q/KVL	qras	qras/KVLras
1	303	16,2 %	36	22,2 %
30	257	13,7 %	23	14,2 %
100	228	12,2 %	20	12,3 %
150	217	11,6 %	19	11,7 %
300	196	10,5 %	18	11,1 %
1000	155	8,3 %	14	8,6 %
5000	53	2,8 %	5	3,1 %

Vuoden 2011 liikennemäärät:

KVL	11010	KVLras	822	Tieosa =	351	Suunta1 =	Joensuu
KAVL	11645	KAVLras	989	Etäisyys =	2175	Suunta2 =	Kuopio
KKVL	12044	KKVLras	841	Kaistoja =	2		

Liikenteen koostumus:

	Ha	Ha+pk	Ha+av	La	Kaip	Kapp	Katp	Kevyet	Raskaat
Arkiliikenne	88,4 %	2,5 %	0,5 %	0,3 %	3,6 %	0,7 %	4,0 %	91,5 %	8,5 %
Koko vuosi	89,3 %	2,7 %	0,5 %	0,3 %	3,3 %	0,5 %	3,3 %	92,5 %	7,5 %

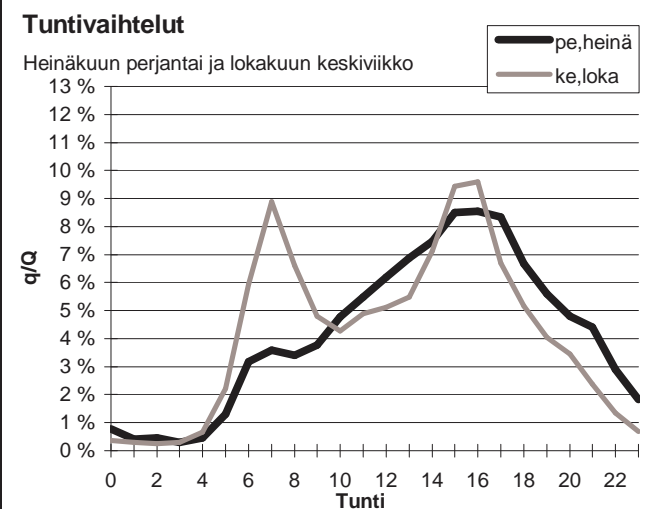
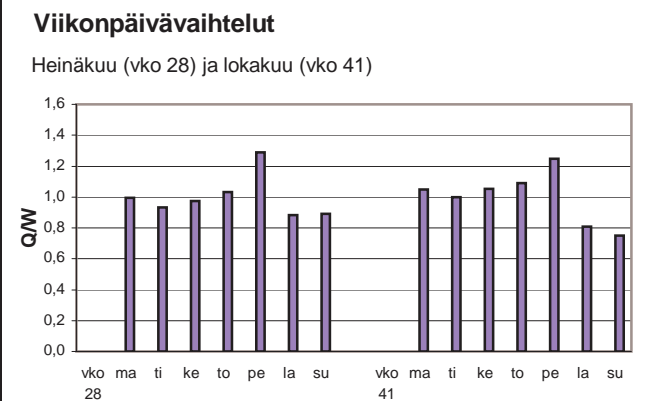
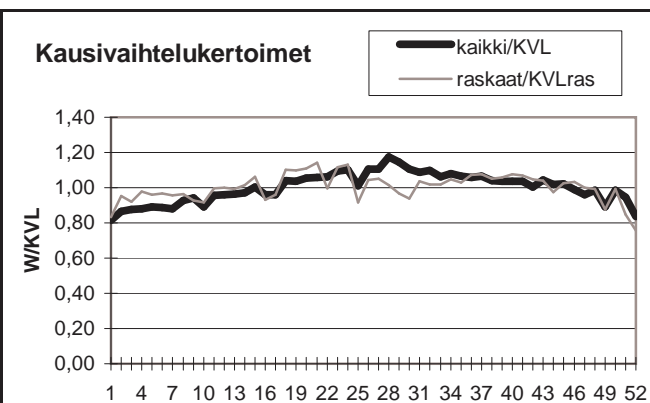

Yöliikenteen osuus (klo 22-07)

Heinäkuu	11,6 %	Lokakuu	12,1 %
----------	--------	---------	--------

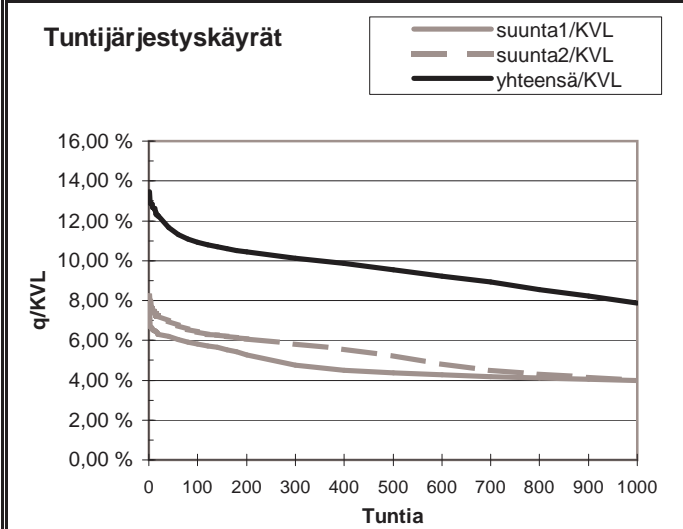
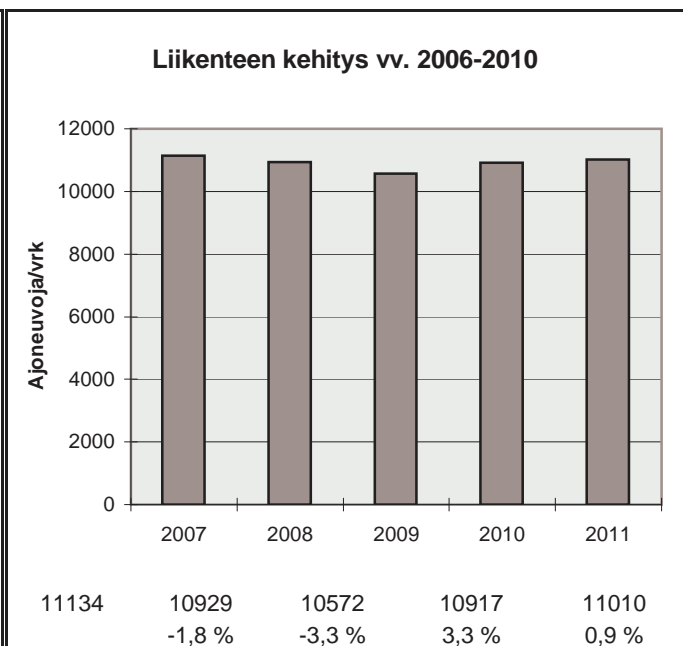

h	q	q/KVL	qras	qras/KVLras
1	1481	13,5 %	97	11,8 %
30	1317	12,0 %	82	10,0 %
100	1204	10,9 %	77	9,4 %
150	1173	10,7 %	75	9,1 %
300	1116	10,1 %	71	8,6 %
1000	867	7,9 %	62	7,5 %
5000	355	3,2 %	26	3,2 %

Vuoden 2011 liikennemäärät:

KVL	10675	KVLras	606	Tieosa =	401	Suunta1 =	Nurmes
KAVL	11677	KAVLras	761	Etäisyys =	5210	Suunta2 =	Joensuu
KKVL	11358	KKVLras	597	Kaistoja =	2		

Liikenteen koostumus:

	Ha	Ha+pk	Ha+av	La	Kaip	Kapp	Katp	Kevyet	Raskaat
Arkiliikenne	90,6 %	2,4 %	0,4 %	0,5 %	2,6 %	0,6 %	2,8 %	93,5 %	6,5 %
Koko vuosi	91,4 %	2,5 %	0,4 %	0,5 %	2,3 %	0,5 %	2,4 %	94,3 %	5,7 %

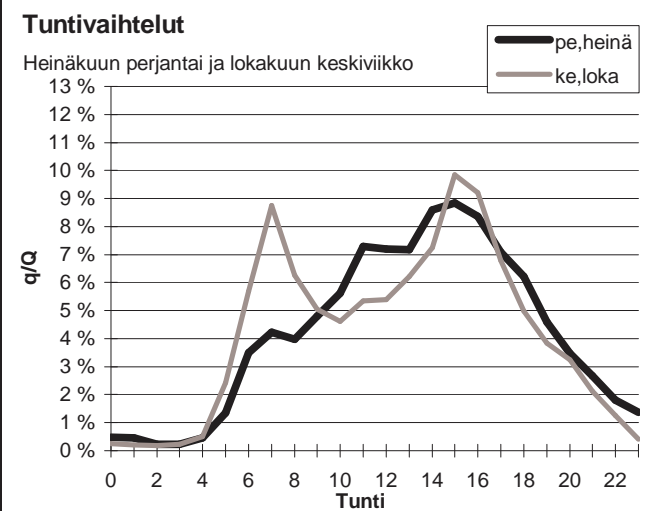
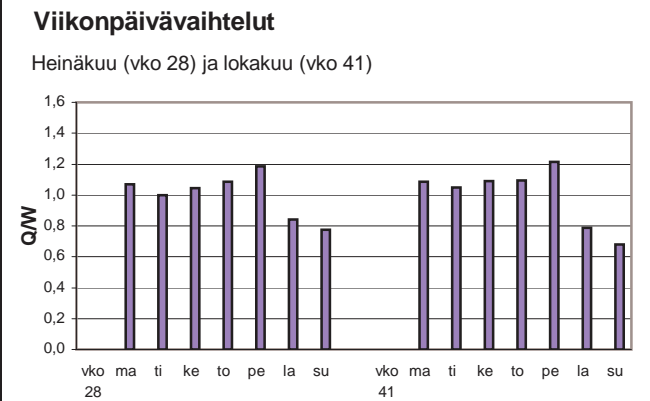
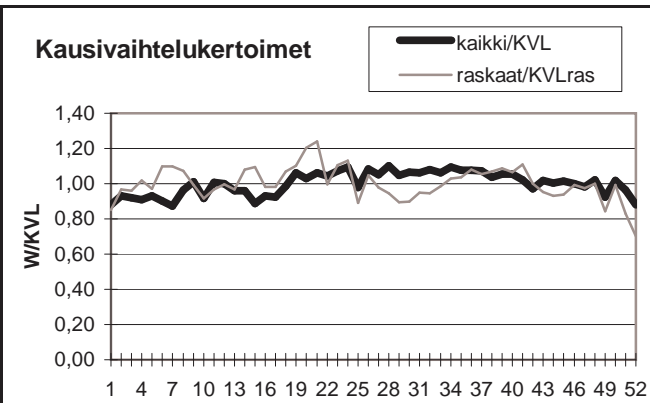

Yöliikenteen osuus (klo 22-07)

Heinäkuu	9,9 %	Lokakuu	11,1 %
----------	-------	---------	--------

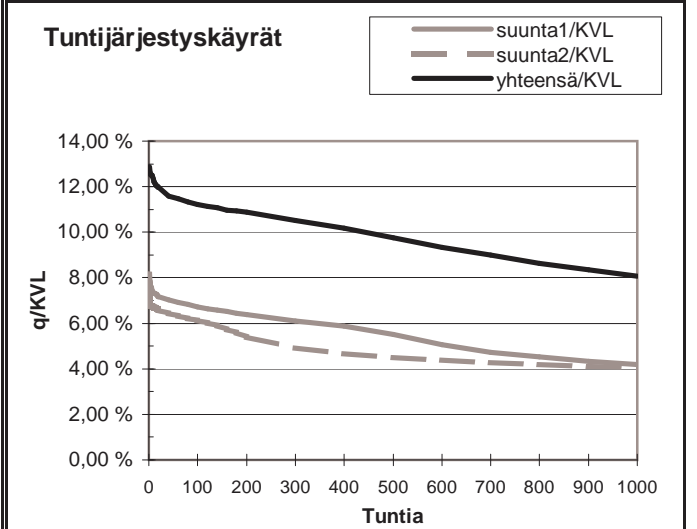
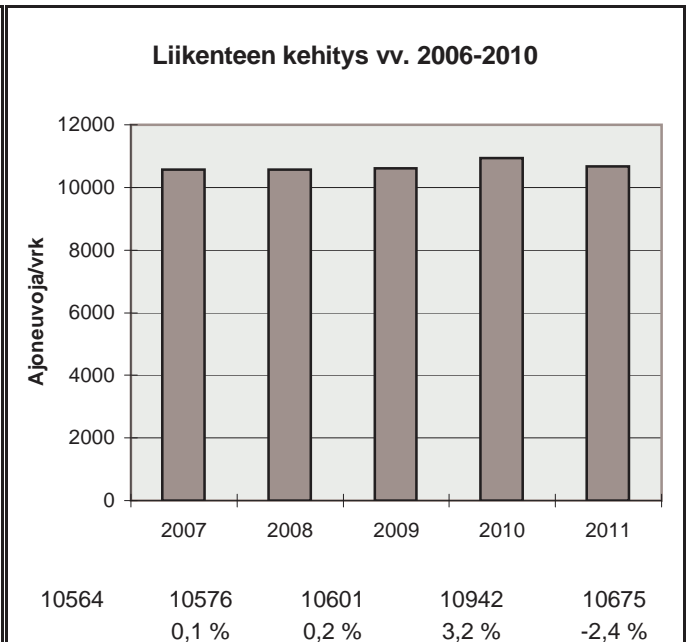

h	q	q/KVL	qras	qras/KVLras
1	1374	12,9 %	91	15,0 %
30	1251	11,7 %	75	12,4 %
100	1198	11,2 %	68	11,2 %
150	1174	11,0 %	66	10,9 %
300	1123	10,5 %	62	10,2 %
1000	861	8,1 %	54	8,9 %
5000	326	3,1 %	15	2,5 %

Vuoden 2011 liikennemäärät:

KVL	2196	KVLras	165	Tieosa =	360	Suunta1 =	Niirala
KAVL	2278	KAVLras	199	Etäisyys =	4646	Suunta2 =	Tohmajärvi
KKVL	2433	KKVLras	166	Kaistoja =	2		

Liikenteen koostumus:

	Ha	Ha+pk	Ha+av	La	Kaip	Kapp	Katp	Kevyet	Raskaat
Arkiliikenne	90,1 %	0,9 %	0,2 %	0,3 %	1,6 %	4,7 %	2,2 %	91,3 %	8,7 %
Koko vuosi	91,4 %	0,9 %	0,2 %	0,3 %	1,4 %	4,1 %	1,8 %	92,5 %	7,5 %

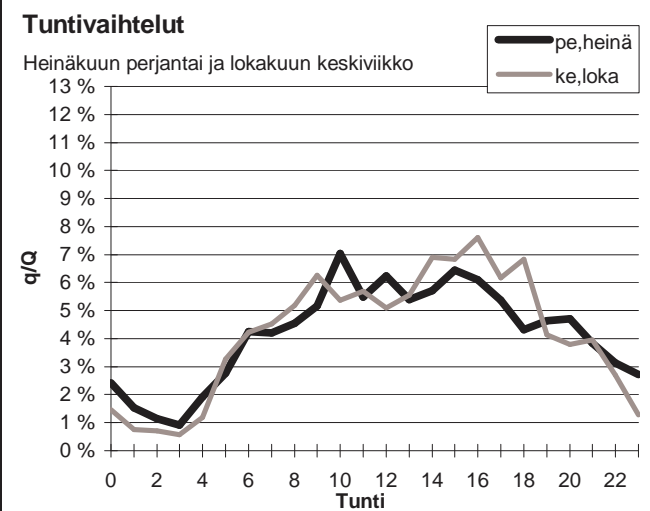
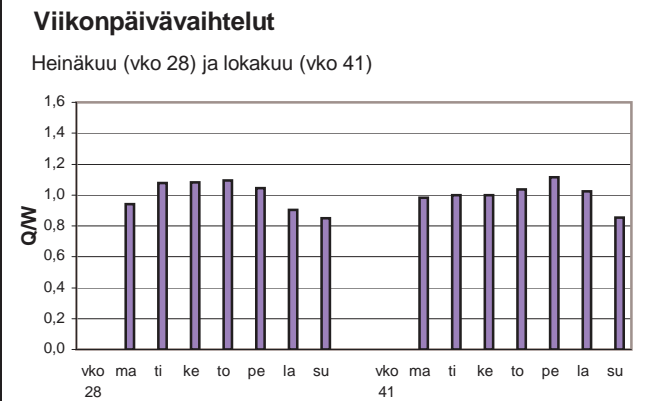
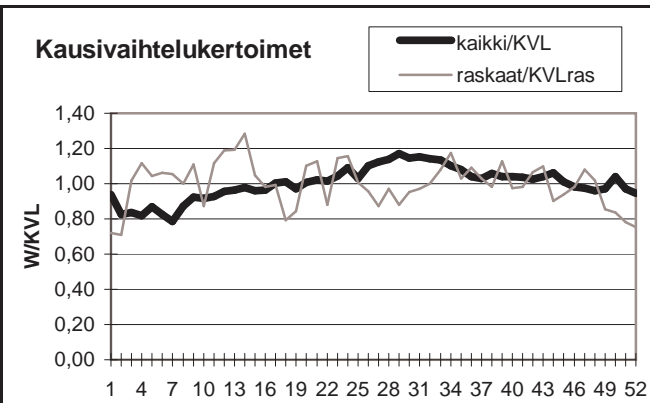

Yöliikenteen osuus (klo 22-07)

Heinäkuu	20,8 %	Lokakuu	16,1 %
----------	--------	---------	--------

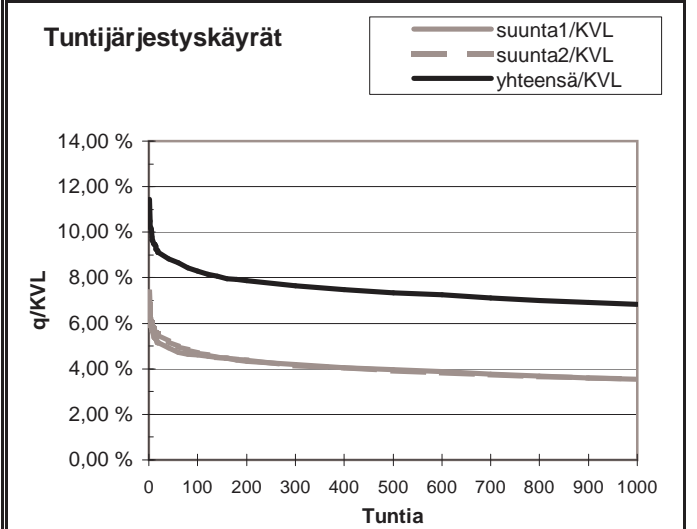
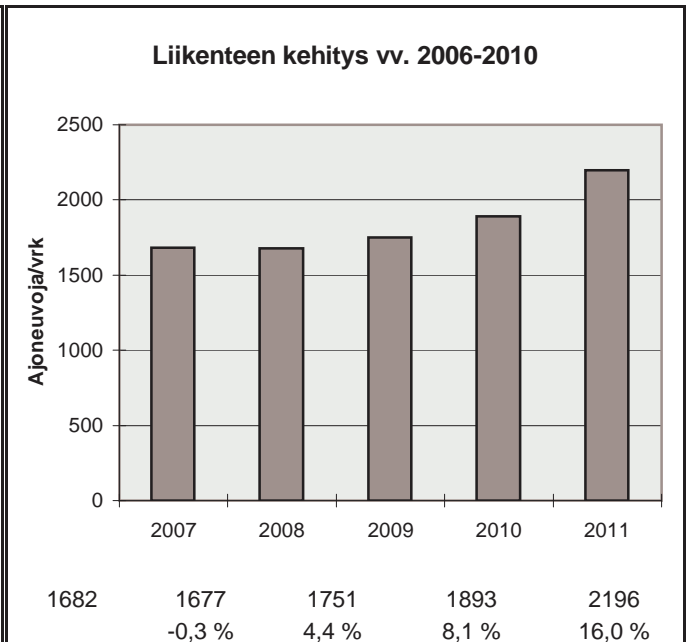

h	q	q/KVL	qras	qras/KVLras
1	251	11,4 %	27	16,4 %
30	197	9,0 %	21	12,7 %
100	182	8,3 %	19	11,5 %
150	176	8,0 %	18	10,9 %
300	168	7,7 %	16	9,7 %
1000	150	6,8 %	13	7,9 %
5000	85	3,9 %	5	3,0 %



Vuoden 2011 liikennemäärät:

KVL	21570	KVLras	1141	Tieosa =	353	Suunta1 =	Joensuu
KAVL	23300	KAVLras	1436	Etäisyys =	808	Suunta2 =	Ylämylly
KKVL	22838	KKVLras	1118	Kaistoja =	4		

Liikenteen koostumus:

	Ha	Ha+pk	Ha+av	La	Kaip	Kapp	Katp	Kevyet	Raskaat
Arkiliikenne	91,2 %	2,3 %	0,4 %	0,6 %	2,6 %	0,4 %	2,5 %	93,8 %	6,2 %
Koko vuosi	92,0 %	2,4 %	0,4 %	0,5 %	2,3 %	0,4 %	2,1 %	94,7 %	5,3 %

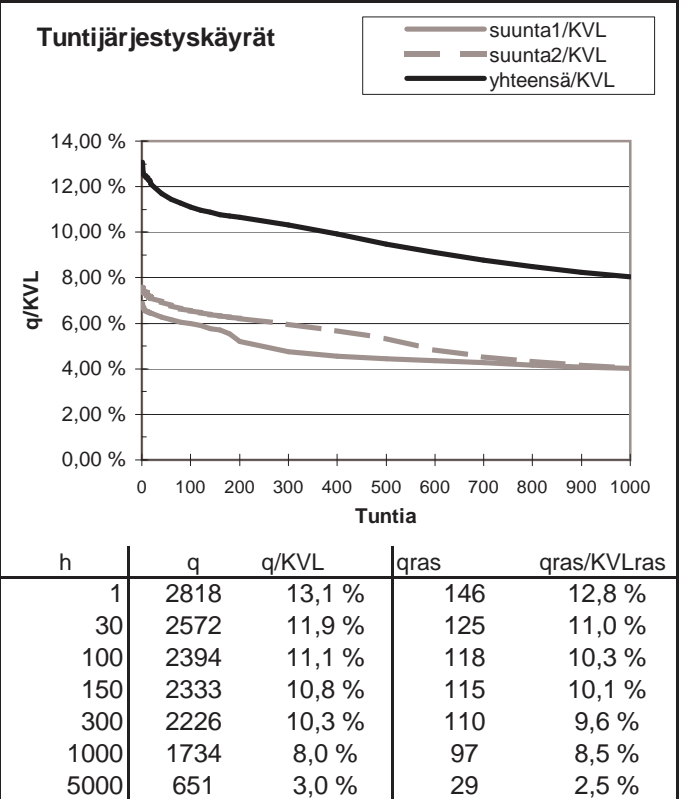
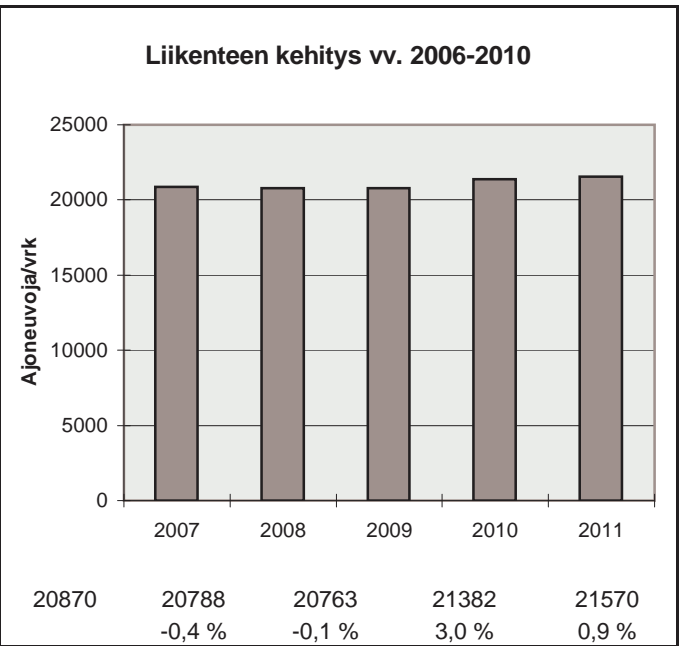
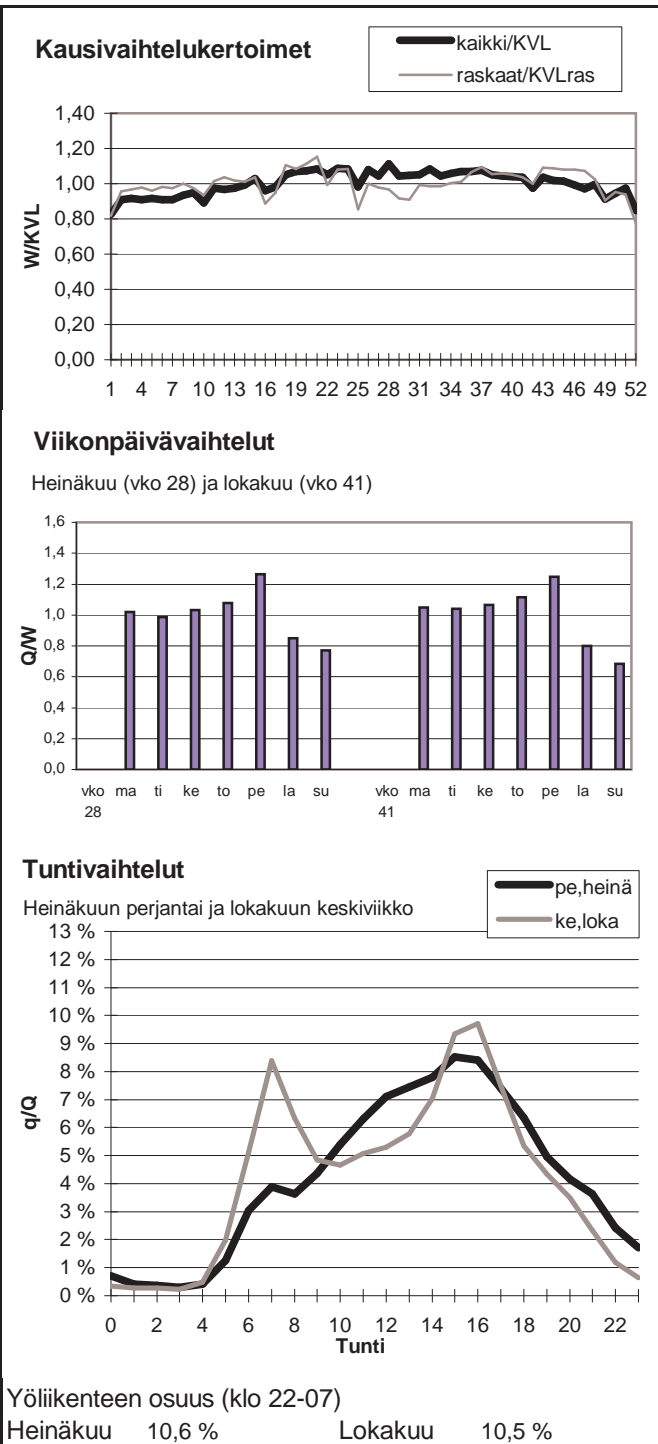

Vuoden 2011 liikennemäärät:

KVL	7276	KVLras	498	Tieosa =	348	Suunta1 =	Joensuu
KAVL	7636	KAVLras	622	Etäisyys =	1096	Suunta2 =	Kitee
KKVL	7969	KKVLras	480	Kaistoja =	2		

Liikenteen koostumus:

	Ha	Ha+pk	Ha+av	La	Kaip	Kapp	Katp	Kevyet	Raskaat
Arkiliikenne	88,9 %	2,5 %	0,4 %	0,3 %	2,5 %	1,2 %	4,1 %	91,8 %	8,2 %
Koko vuosi	90,1 %	2,7 %	0,4 %	0,3 %	2,2 %	1,0 %	3,4 %	93,2 %	6,8 %

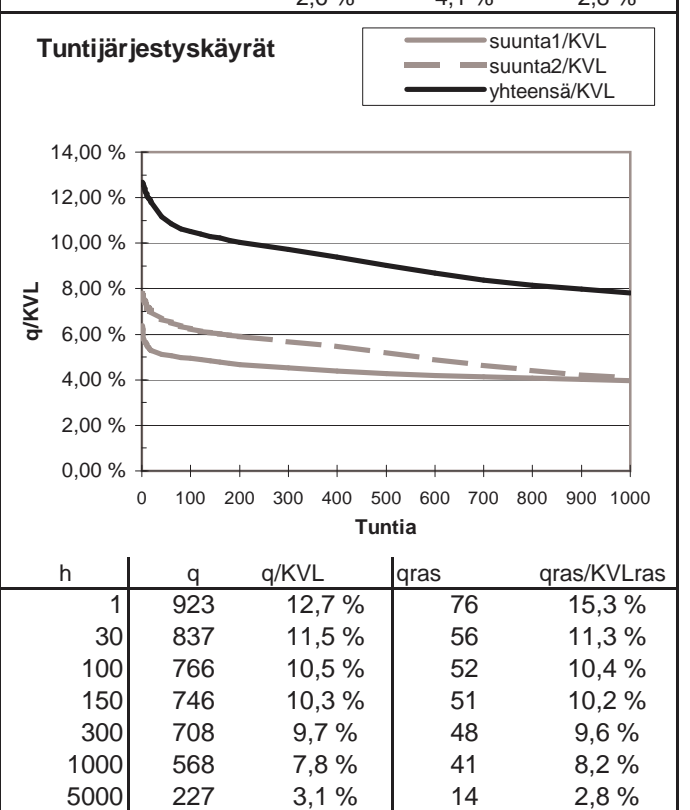
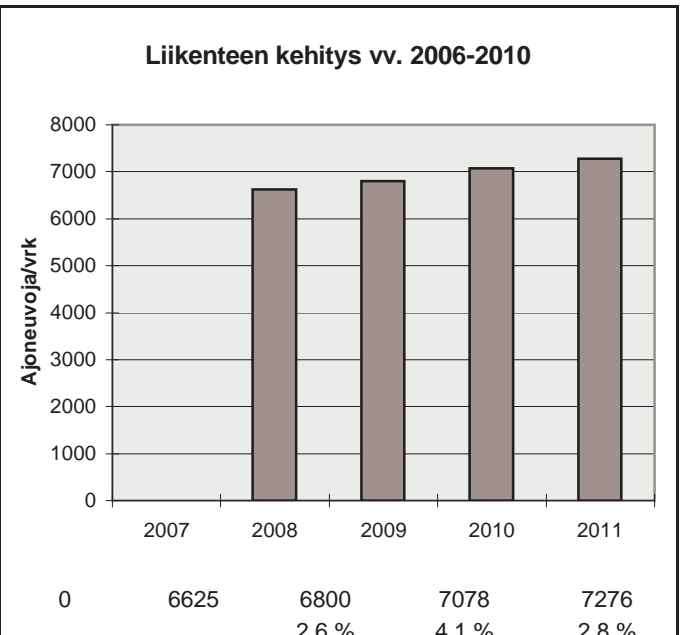
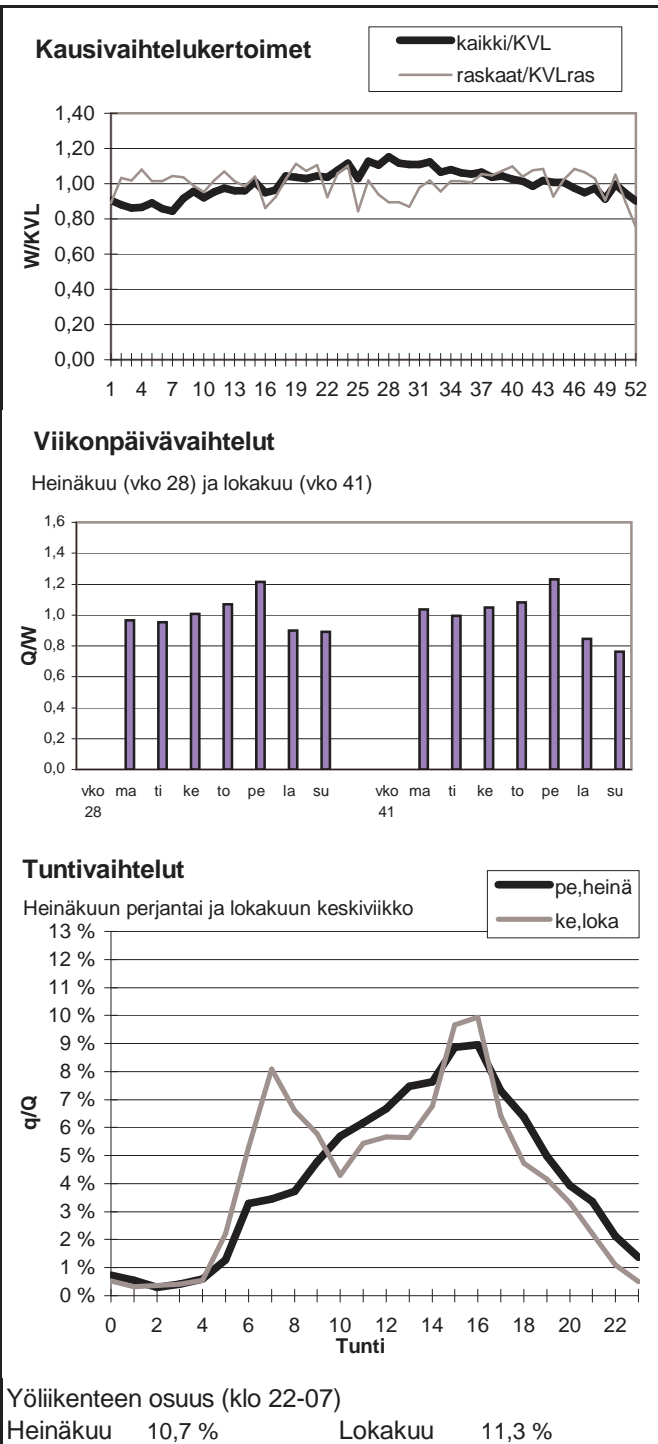

Vuoden 2011 liikennemäärät:

KVL	2191	KVLras	312	Tieosa =	334	Suunta1 =	Joensuu
KAVL	2127	KAVLras	406	Etäisyys =	6447	Suunta2 =	Imatra
KKVL	2848	KKVLras	323	Kaistoja =	2		

Liikenteen koostumus:

	Ha	Ha+pk	Ha+av	La	Kaip	Kapp	Katp	Kevyet	Raskaat
Arkiliikenne	77,8 %	2,6 %	0,6 %	0,8 %	2,2 %	5,2 %	10,9 %	80,9 %	19,1 %
Koko vuosi	82,2 %	2,9 %	0,6 %	0,8 %	1,8 %	3,9 %	7,9 %	85,7 %	14,3 %

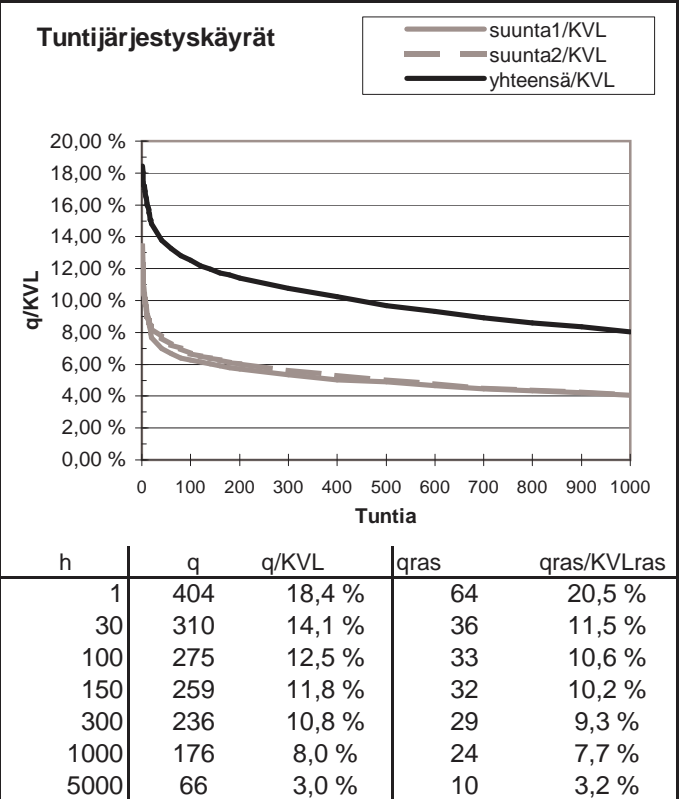
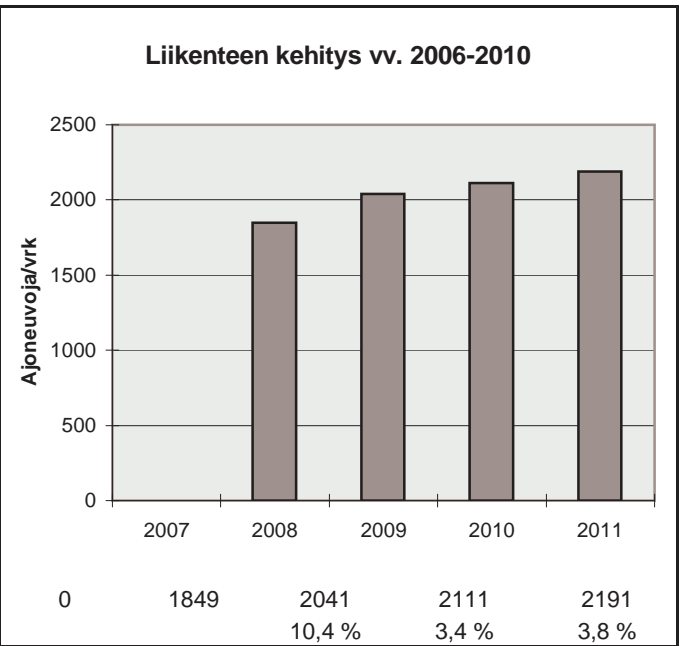
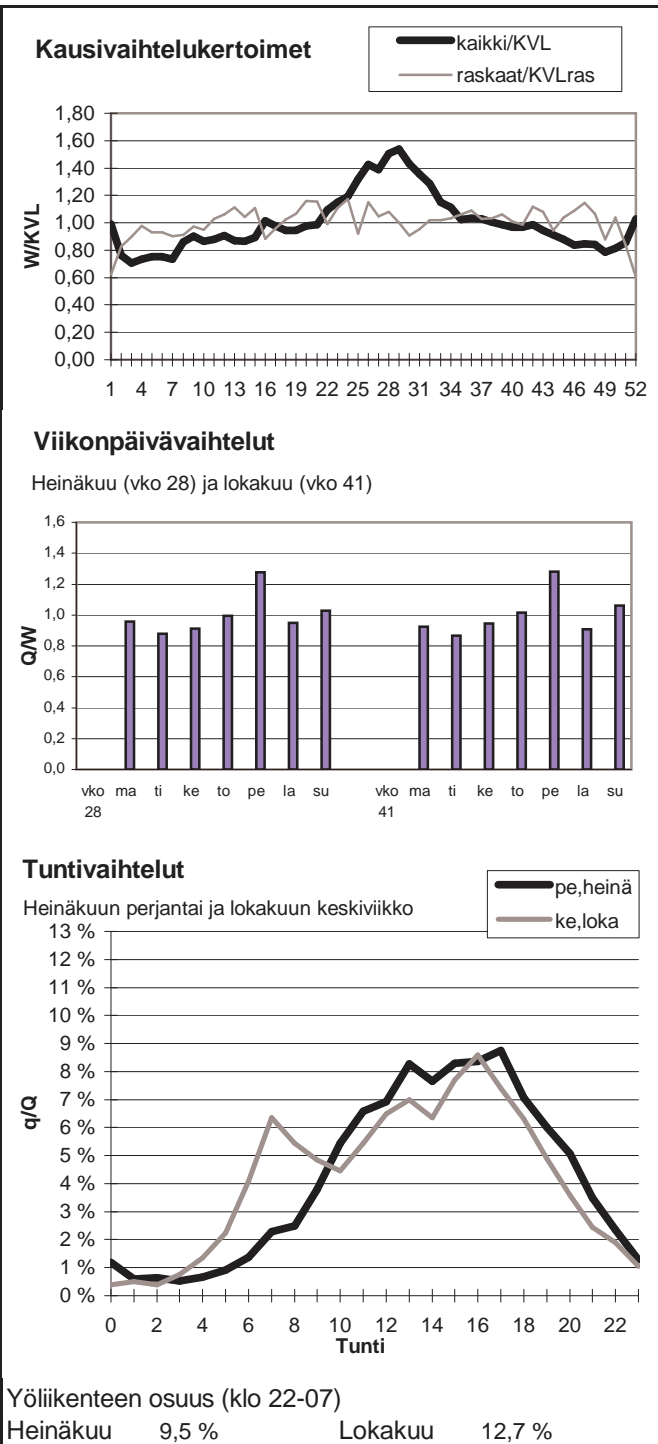

Vuoden 2011 liikennemäärät:

KVL	6636	KVLras	731	Tieosa =	151	Suunta1 =	Kuopio
KAVL	6605	KAVLras	898	Etäisyys =	5000	Suunta2 =	Varkaus
KKVL	7518	KKVLras	764	Kaistoja =	2		

Liikenteen koostumus:

	Ha	Ha+pk	Ha+av	La	Kaip	Kapp	Katp	Kevyet	Raskaat
Arkiliikenne	82,8 %	2,8 %	0,8 %	0,7 %	3,5 %	1,7 %	7,6 %	86,4 %	13,6 %
Koko vuosi	85,2 %	3,0 %	0,7 %	0,7 %	3,1 %	1,4 %	5,9 %	89,0 %	11,0 %

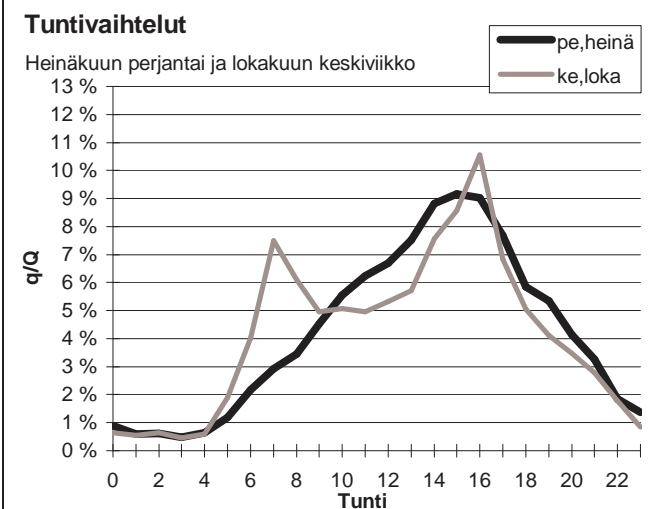
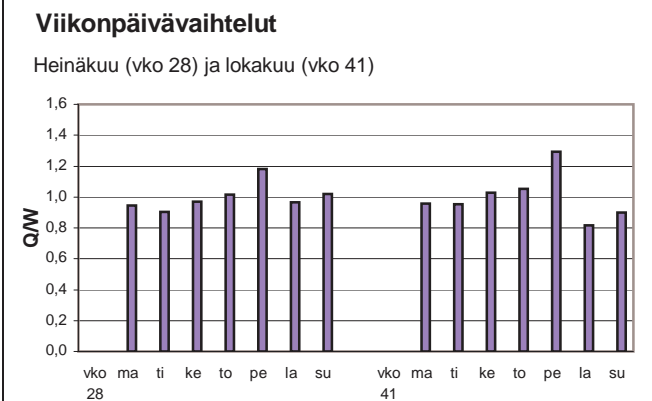
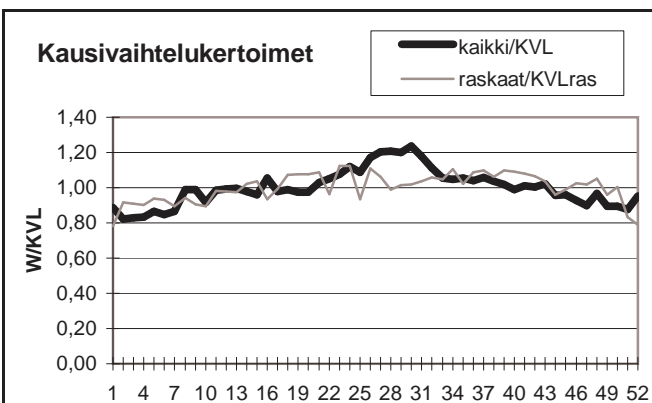

Yöliikenteen osuus (klo 22-07)

Heinäkuu	9,8 %	Lokakuu	11,4 %
----------	-------	---------	--------

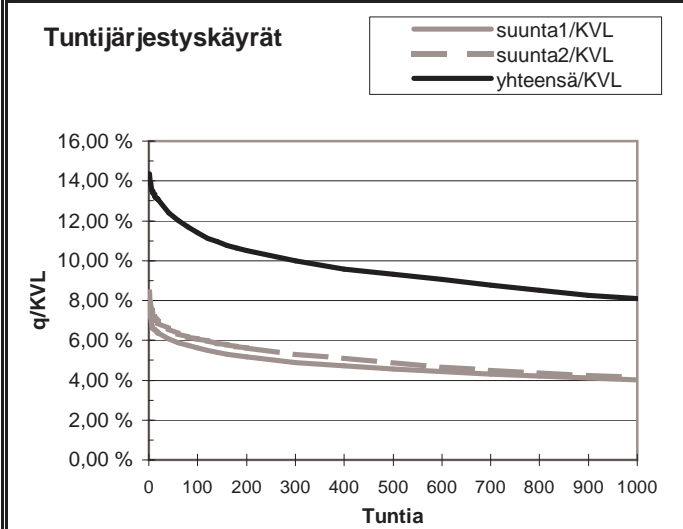
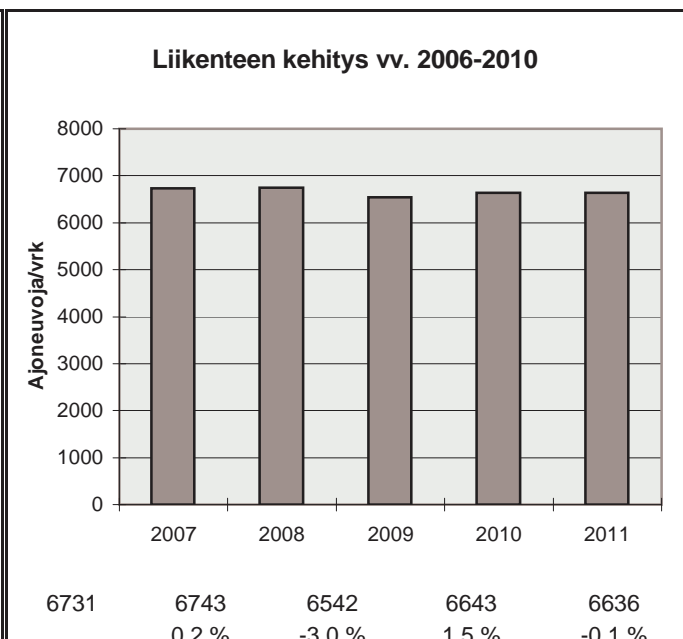

h	q	q/KVL	qras	qras/KVLras
1	954	14,4 %	85	11,6 %
30	837	12,6 %	69	9,4 %
100	757	11,4 %	63	8,6 %
150	721	10,9 %	62	8,5 %
300	663	10,0 %	58	7,9 %
1000	537	8,1 %	51	7,0 %
5000	206	3,1 %	26	3,6 %

Vuoden 2011 liikennemäärät:

KVL	8736	KVLras	836	Tieosa =	206	Suunta1 =	lisalmi
KAVL	8863	KAVLras	1031	Etäisyys =	3500	Suunta2 =	Kuopio
KKVL	9566	KKVLras	892	Kaistoja =	2		

Liikenteen koostumus:

	Ha	Ha+pk	Ha+av	La	Kaip	Kapp	Katp	Kevyet	Raskaat
Arkiliikenne	84,6 %	3,0 %	0,7 %	0,6 %	3,2 %	1,2 %	6,6 %	88,4 %	11,6 %
Koko vuosi	86,5 %	3,3 %	0,6 %	0,6 %	2,7 %	1,0 %	5,2 %	90,4 %	9,6 %

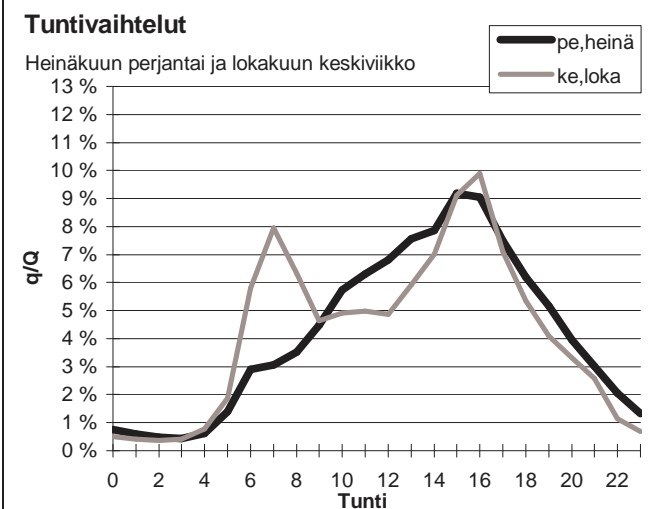
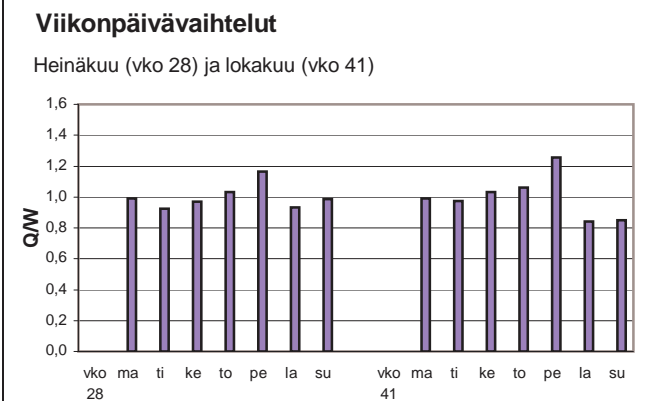
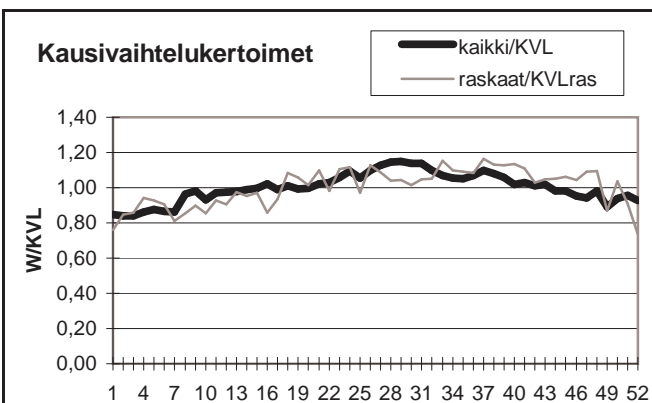

Yöliikenteen osuus (klo 22-07)

Heinäkuu	10,6 %	Lokakuu	12,0 %
----------	--------	---------	--------

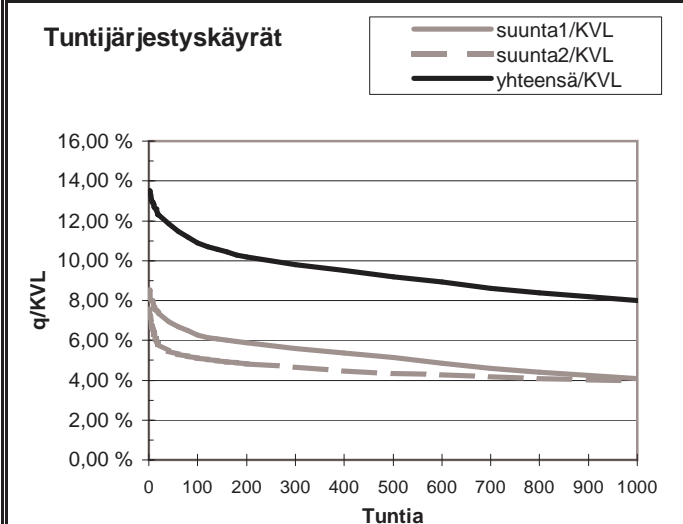

h	q	q/KVL	qras	qras/KVLras
1	1182	13,5 %	103	12,3 %
30	1052	12,0 %	86	10,3 %
100	951	10,9 %	80	9,6 %
150	919	10,5 %	77	9,2 %
300	856	9,8 %	73	8,7 %
1000	698	8,0 %	63	7,5 %
5000	282	3,2 %	26	3,1 %

Vuoden 2011 liikennemäärät:

KVL	2505	KVLras	276	Tieosa =	333	Suunta1 =	Joensuu
KAVL	2477	KAVLras	348	Etäisyys =	5100	Suunta2 =	Kuopio
KKVL	2855	KKVLras	264	Kaistoja =	2		

Liikenteen koostumus:

	Ha	Ha+pk	Ha+av	La	Kaip	Kapp	Katp	Kevyet	Raskaat
Arkiliikenne	82,5 %	2,9 %	0,5 %	1,3 %	3,4 %	1,3 %	8,1 %	86,0 %	14,0 %
Koko vuosi	85,1 %	3,4 %	0,5 %	1,2 %	2,8 %	0,9 %	6,1 %	89,0 %	11,0 %

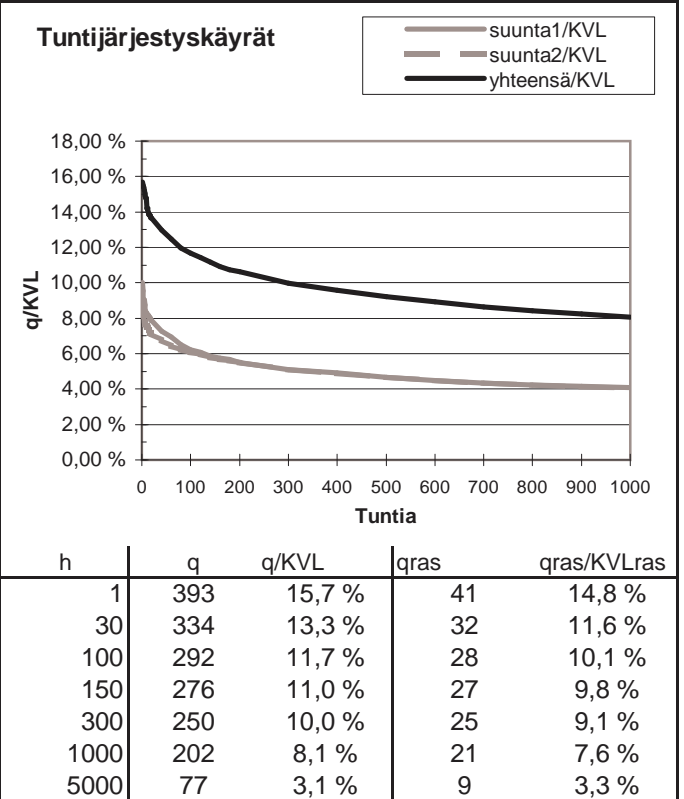
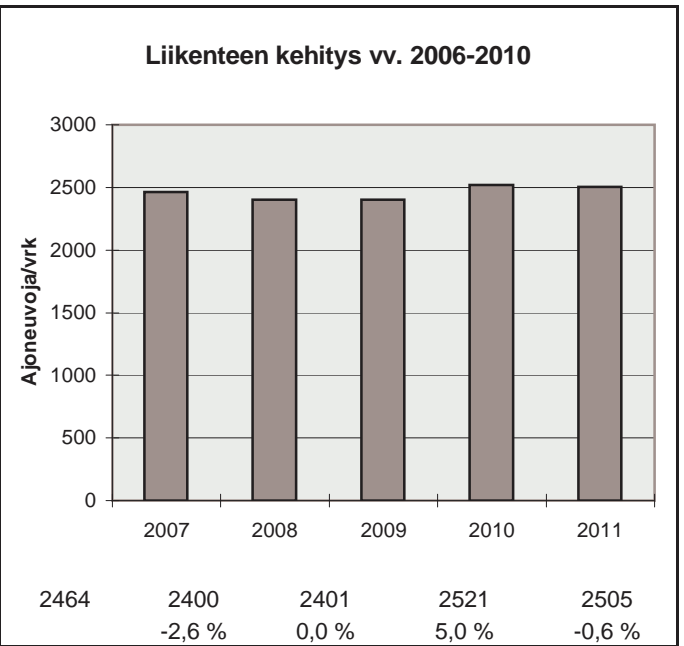
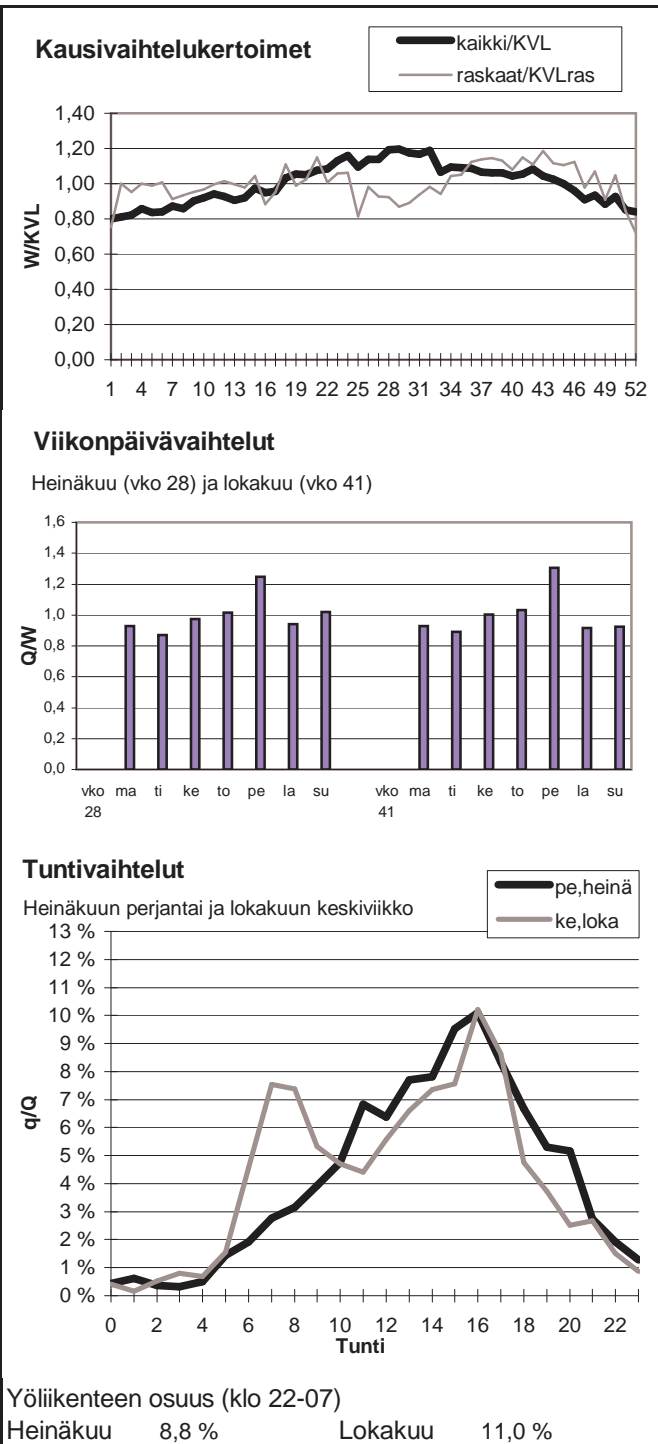

Vuoden 2011 liikennemäärät:

KVL	968	KVLras	122	Tieosa =	13	Suunta1 =	Nurmes
KAVL	859	KAVLras	152	Etäisyys =	6500	Suunta2 =	Kuopio
KKVL	1255	KKVLras	131	Kaistoja =	2		

Liikenteen koostumus:

	Ha	Ha+pk	Ha+av	La	Kaip	Kapp	Katp	Kevyet	Raskaat
Arkiliikenne	77,3 %	3,8 %	1,2 %	1,0 %	4,5 %	1,8 %	10,4 %	82,4 %	17,6 %
Koko vuosi	82,3 %	4,0 %	1,1 %	0,9 %	3,4 %	1,2 %	7,0 %	87,4 %	12,6 %

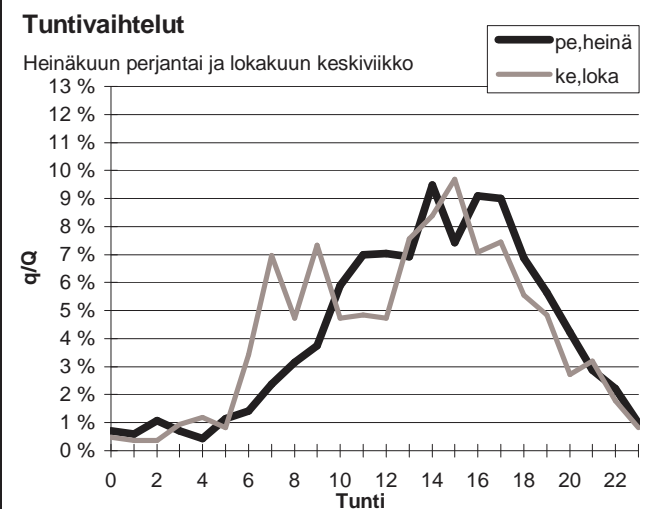
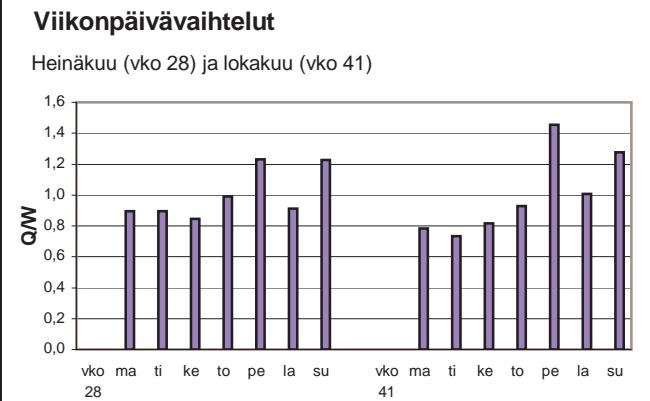
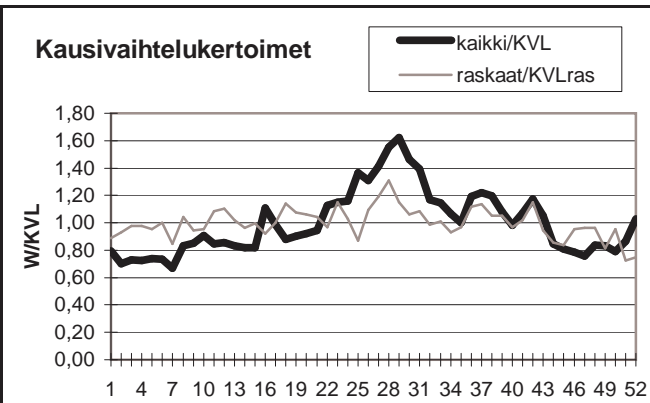

Yöliikenteen osuus (klo 22-07)

Heinäkuu	9,3 %	Lokakuu	10,2 %
----------	-------	---------	--------

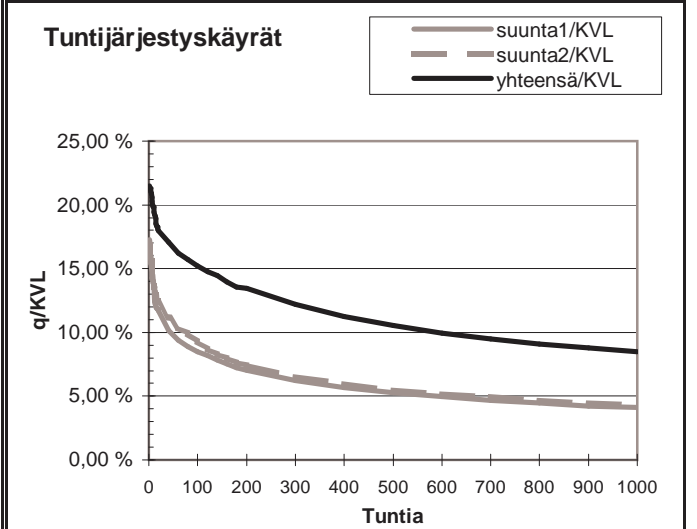
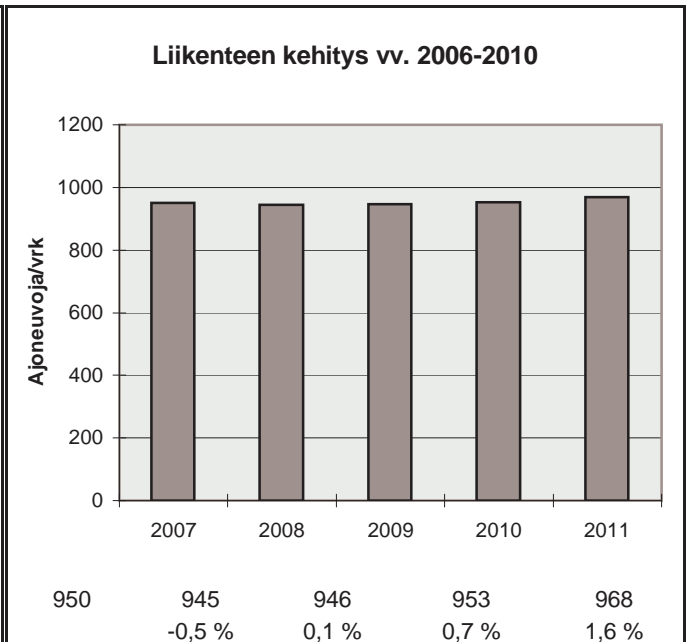

h	q	q/KVL	qras	qras/KVLras
1	208	21,5 %	32	26,3 %
30	170	17,6 %	16	13,2 %
100	147	15,2 %	15	12,3 %
150	138	14,3 %	14	11,5 %
300	118	12,2 %	13	10,7 %
1000	82	8,5 %	10	8,2 %
5000	28	2,9 %	4	3,3 %

Vuoden 2011 liikennemäärät:

KVL	2248	KVLras	209	Tieosa =	24	Suunta1 =	Siilinjärvi
KAVL	2261	KAVLras	266	Etäisyys =	2183	Suunta2 =	Viitasaari
KKVL	2800	KKVLras	214	Kaistoja =	2		

Liikenteen koostumus:

	Ha	Ha+pk	Ha+av	La	Kaip	Kapp	Katp	Kevyet	Raskaat
Arkiliikenne	84,9 %	2,9 %	0,5 %	0,8 %	3,2 %	0,8 %	7,0 %	88,2 %	11,8 %
Koko vuosi	87,0 %	3,2 %	0,5 %	0,7 %	2,7 %	0,6 %	5,3 %	90,7 %	9,3 %

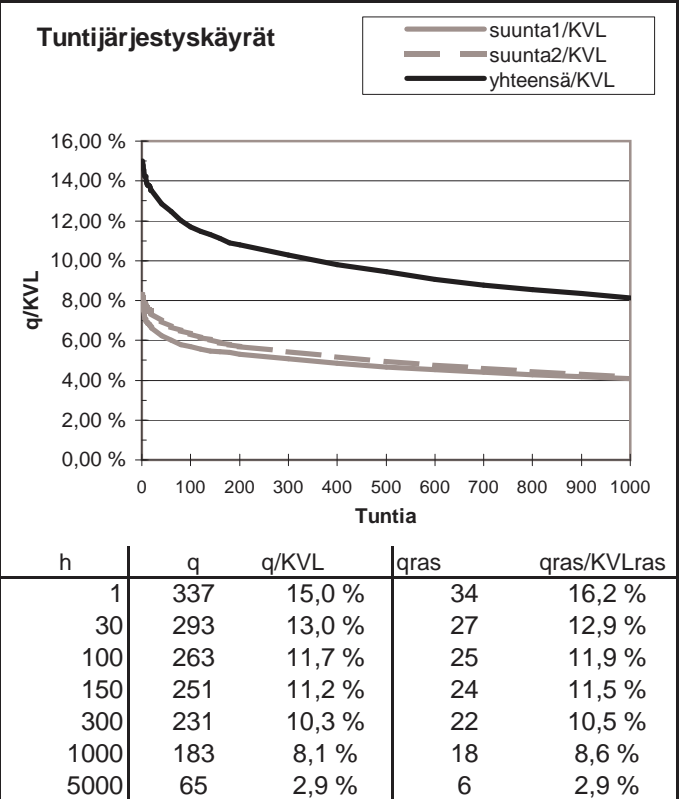
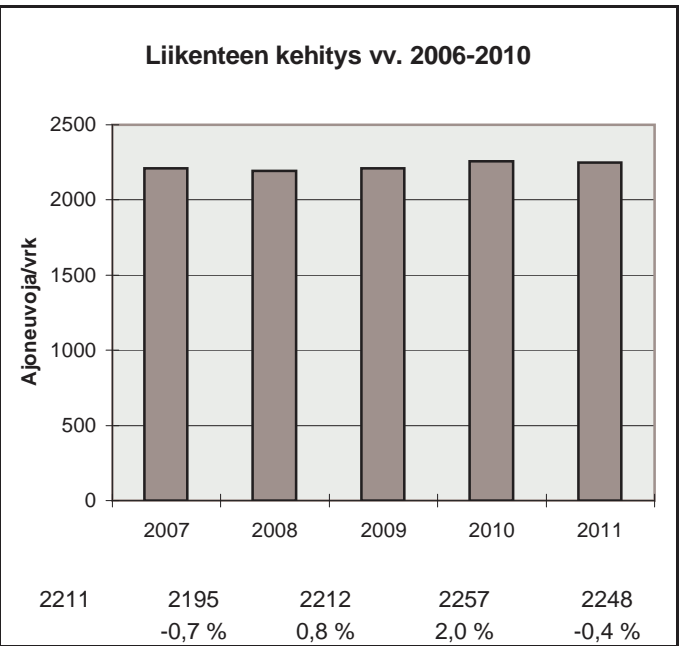
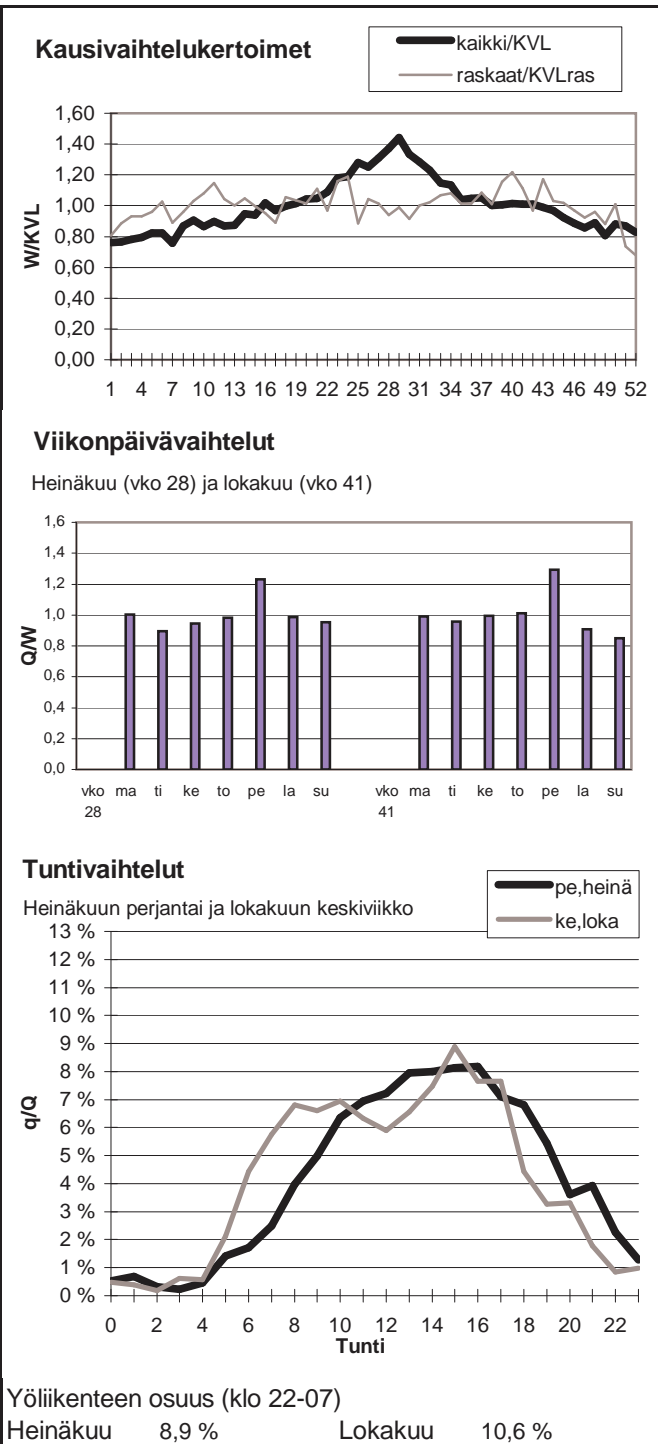



Vuoden 2011 liikennemäärät:

KVL	1436	KVLras	188	Tieosa =	21	Suunta1 =	lisalmi
KAVL	1421	KAVLras	229	Etäisyys =	2200	Suunta2 =	Haapajärvi
KKVL	1682	KKVLras	221	Kaistoja =	2		

Liikenteen koostumus:

	Ha	Ha+pk	Ha+av	La	Kaip	Kapp	Katp	Kevyet	Raskaat
Arkiliikenne	79,7 %	3,2 %	1,0 %	0,8 %	5,5 %	1,1 %	8,7 %	83,9 %	16,1 %
Koko vuosi	82,4 %	3,5 %	1,0 %	0,7 %	4,8 %	0,9 %	6,7 %	86,9 %	13,1 %

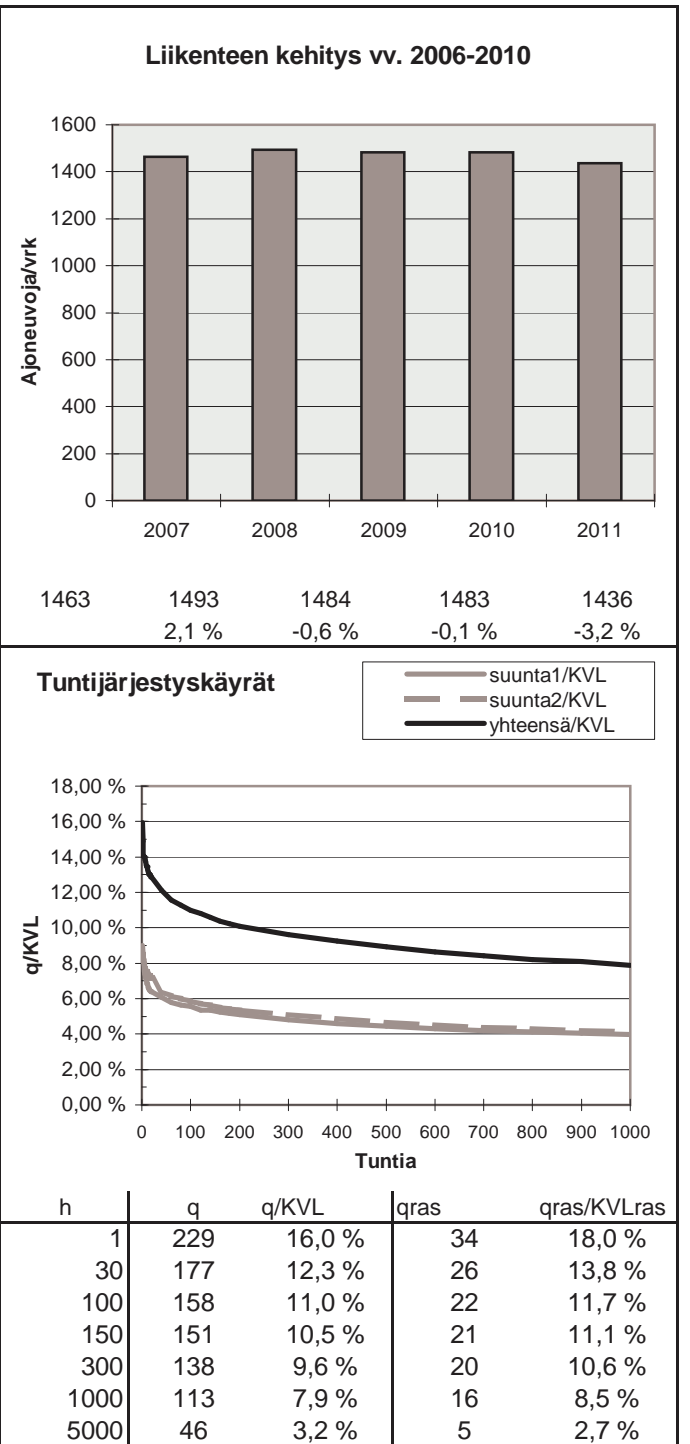
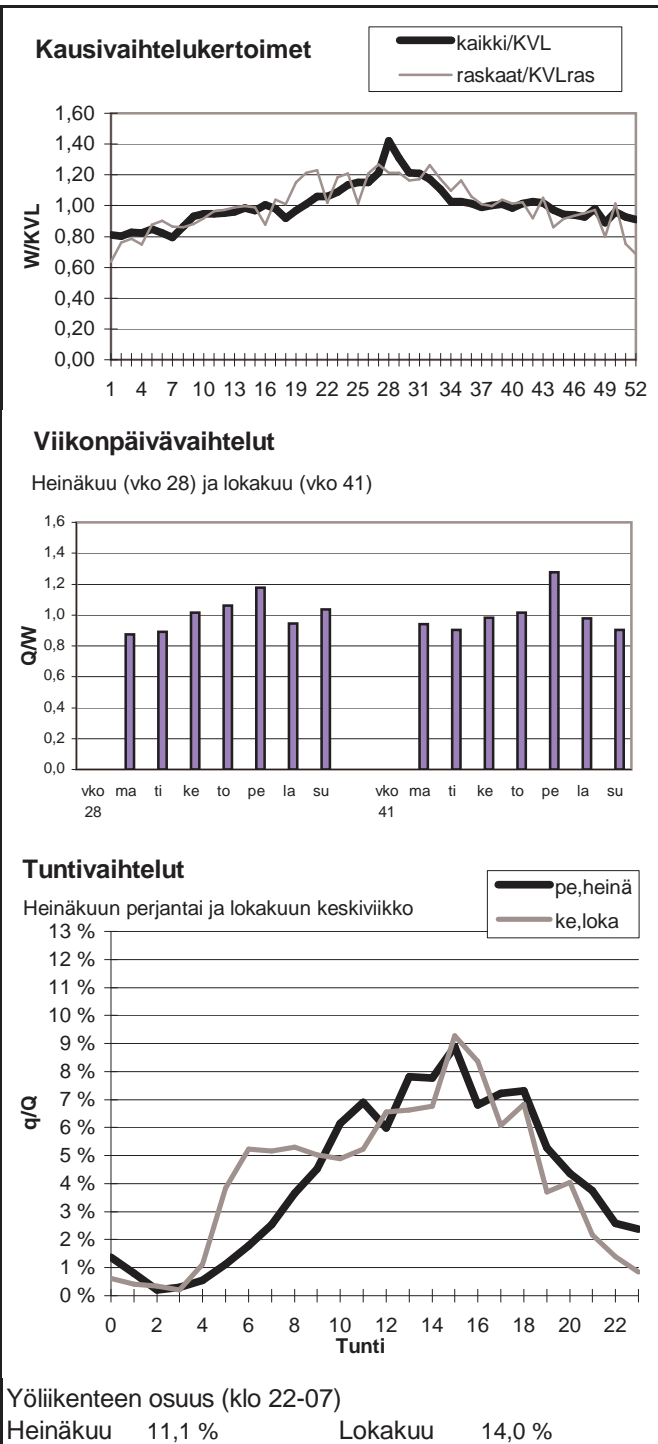

Vuoden 2011 liikennemäärät:

KVL	5214	KVLras	493	Tieosa =	323	Suunta1 =	Kuopio
KAVL	5081	KAVLras	622	Etäisyys =	4500	Suunta2 =	Jyväskylä
KKVL	6169	KKVLras	503	Kaistoja =	2		

Liikenteen koostumus:

	Ha	Ha+pk	Ha+av	La	Kaip	Kapp	Katp	Kevyet	Raskaat
Arkiliikenne	84,9 %	2,4 %	0,5 %	0,7 %	3,0 %	1,2 %	7,3 %	87,8 %	12,2 %
Koko vuosi	87,3 %	2,7 %	0,5 %	0,7 %	2,3 %	0,9 %	5,5 %	90,5 %	9,5 %

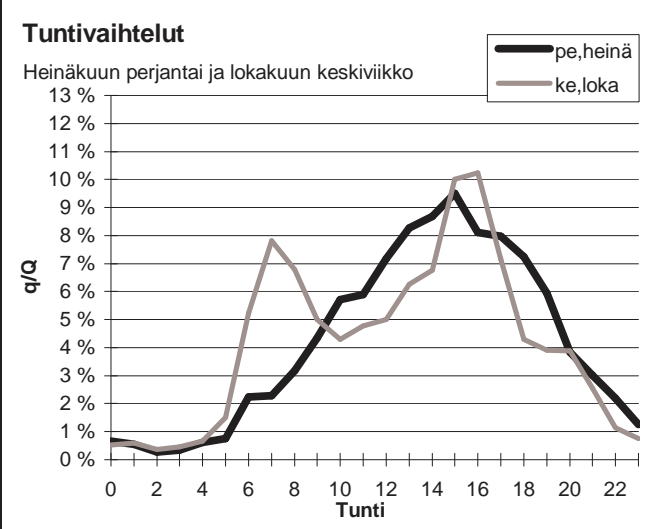
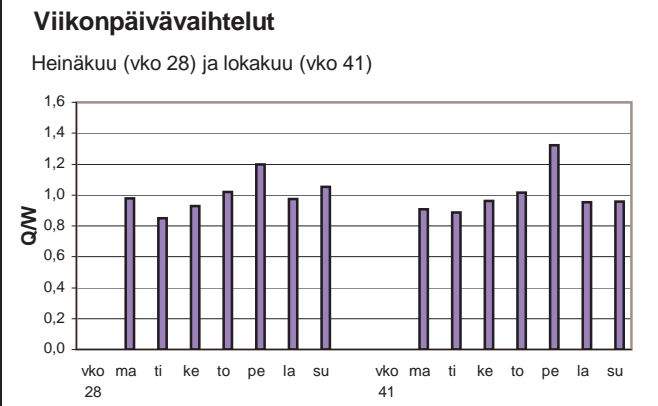
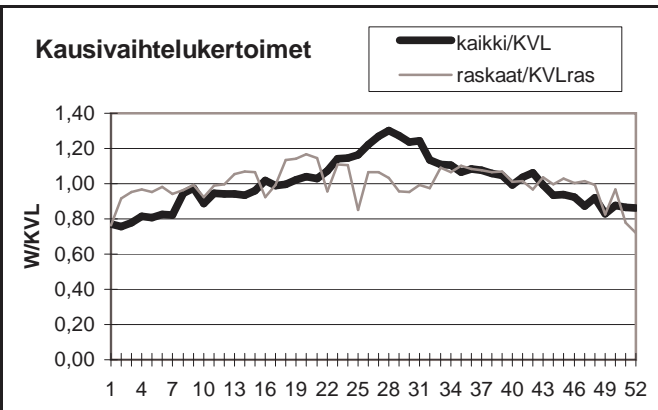

Yöliikenteen osuus (klo 22-07)

Heinäkuu	8,9 %	Lokakuu	11,3 %
----------	-------	---------	--------

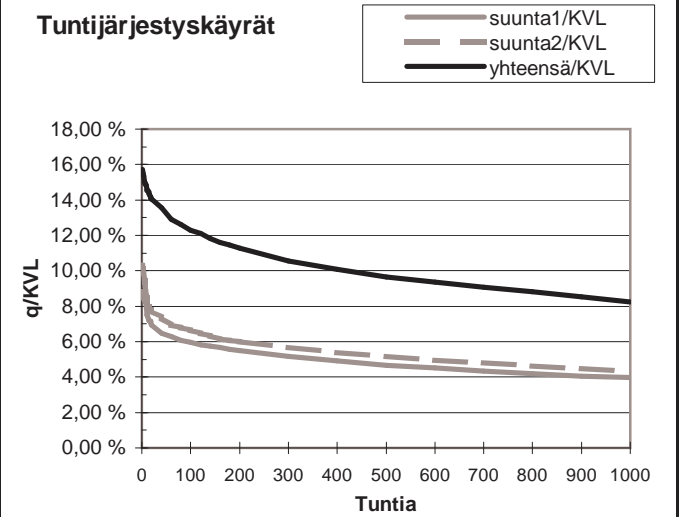
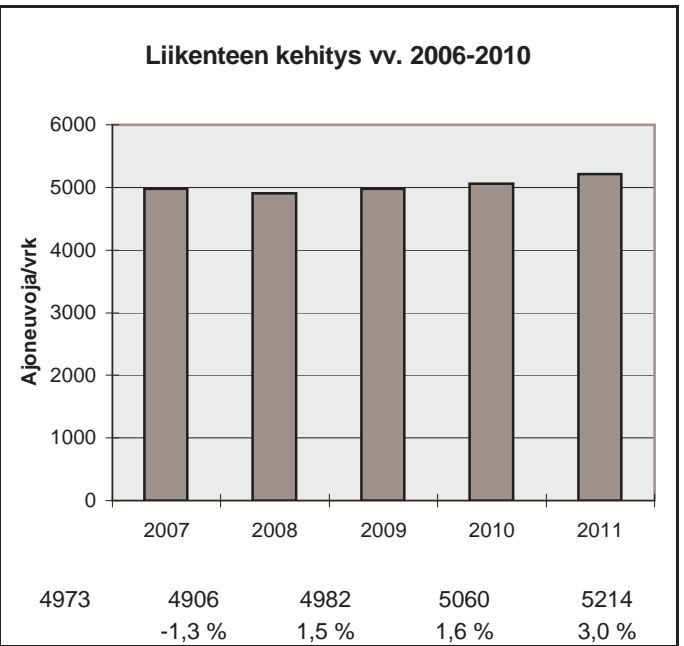

h	q	q/KVL	qras	qras/KVLras
1	820	15,7 %	59	12,0 %
30	717	13,8 %	49	9,9 %
100	641	12,3 %	45	9,1 %
150	610	11,7 %	44	8,9 %
300	551	10,6 %	41	8,3 %
1000	430	8,2 %	35	7,1 %
5000	161	3,1 %	17	3,4 %

Vuoden 2011 liikennemäärät:

KVL	1729	KVLras	240	Tieosa =	28	Suunta1 =	lisalmi
KAVL	1712	KAVLras	299	Etäisyys =	6760	Suunta2 =	Oulu
KKVL	2038	KKVLras	264	Kaistoja =	2		

Liikenteen koostumus:

	Ha	Ha+pk	Ha+av	La	Kaip	Kapp	Katp	Kevyet	Raskaat
Arkiliikenne	78,3 %	3,2 %	1,0 %	1,7 %	4,3 %	2,2 %	9,3 %	82,5 %	17,5 %
Koko vuosi	81,5 %	3,6 %	1,0 %	1,5 %	3,4 %	1,8 %	7,2 %	86,1 %	13,9 %

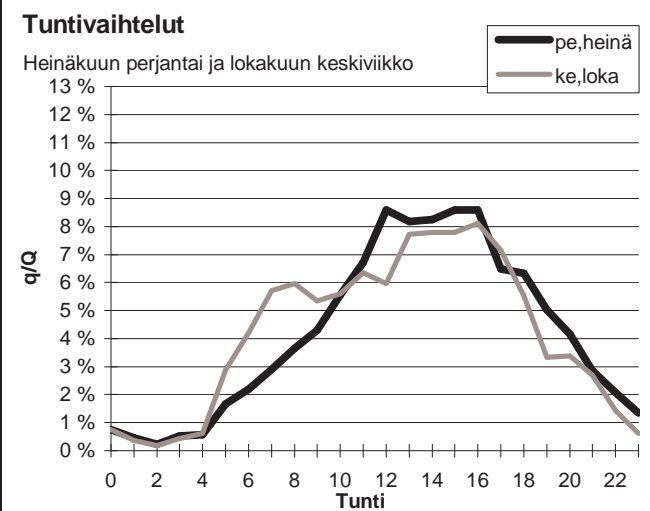
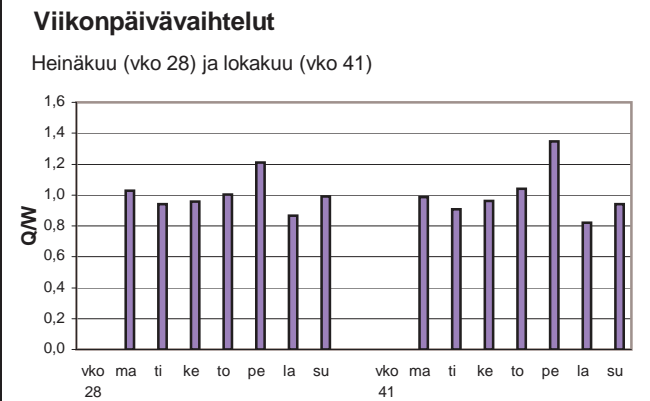
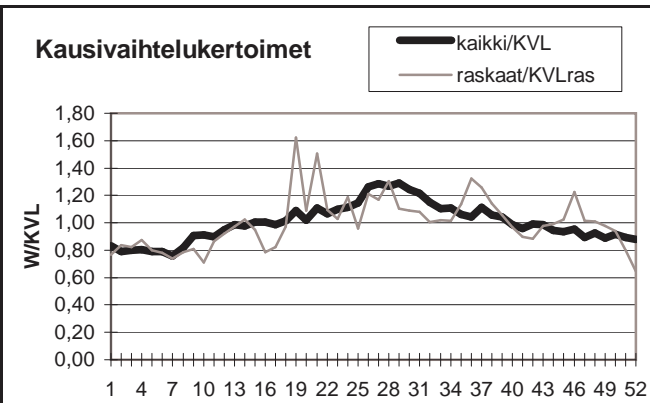

Yöliikenteen osuus (klo 22-07)

Heinäkuu	9,8 %	Lokakuu	11,6 %
----------	-------	---------	--------

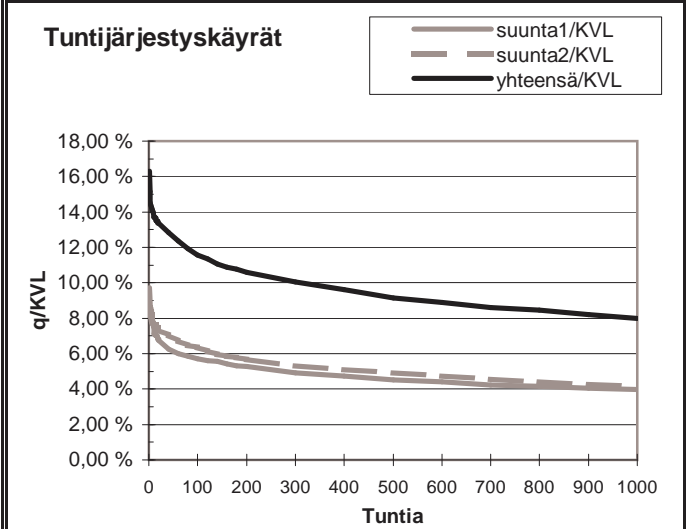
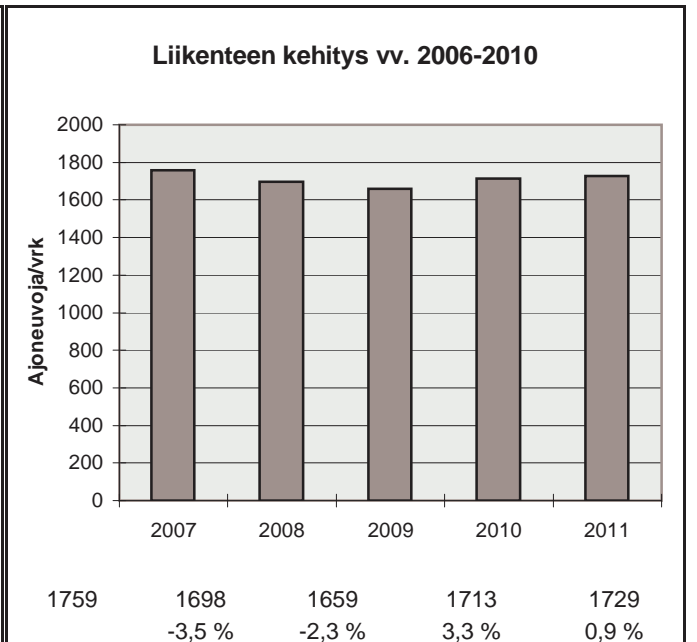

h	q	q/KVL	qras	qras/KVLras
1	282	16,3 %	59	24,6 %
30	226	13,1 %	44	18,3 %
100	200	11,6 %	36	15,0 %
150	189	10,9 %	33	13,8 %
300	174	10,1 %	28	11,7 %
1000	138	8,0 %	20	8,3 %
5000	54	3,1 %	6	2,5 %

Vuoden 2011 liikennemäärät:

KVL	3354	KVLras	207	Tieosa =	6	Suunta1 =	Nilsjä
KAVL	3253	KAVLras	258	Etäisyys =	3000	Suunta2 =	Siilinjärvi
KKVL	3893	KKVLras	213	Kaistoja =	2		

Liikenteen koostumus:

	Ha	Ha+pk	Ha+av	La	Kaip	Kapp	Katp	Kevyet	Raskaat
Arkiliikenne	88,8 %	2,9 %	0,4 %	0,8 %	2,7 %	0,6 %	3,8 %	92,1 %	7,9 %
Koko vuosi	90,2 %	3,2 %	0,4 %	0,7 %	2,1 %	0,4 %	2,8 %	93,8 %	6,2 %

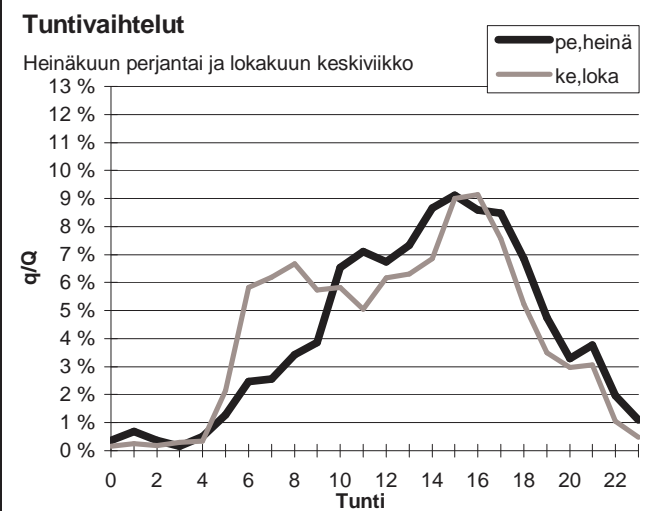
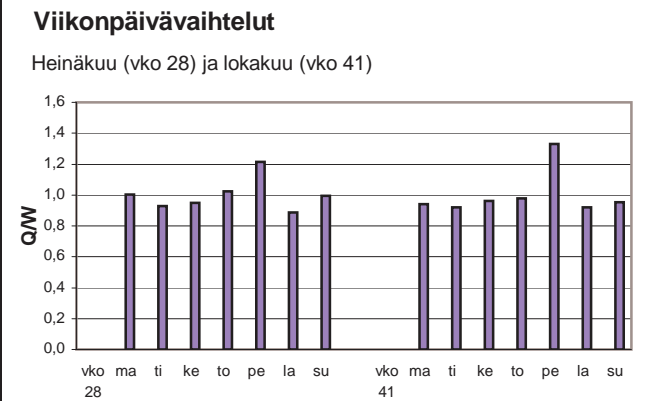
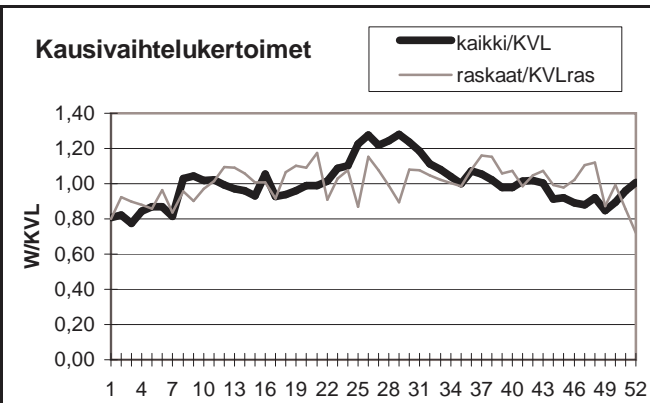

Yöliikenteen osuus (klo 22-07)

Heinäkuu	8,9 %	Lokakuu	10,7 %
----------	-------	---------	--------

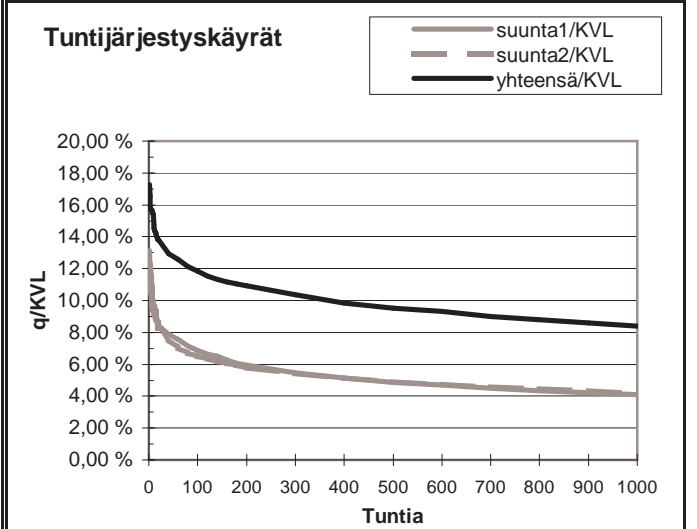
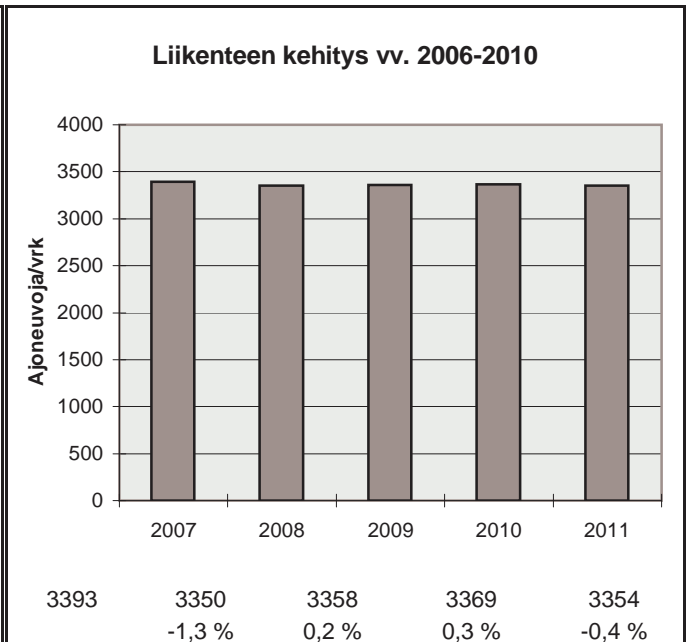

h	q	q/KVL	qras	qras/KVLras
1	579	17,3 %	37	17,9 %
30	444	13,2 %	26	12,6 %
100	398	11,9 %	24	11,6 %
150	378	11,3 %	23	11,1 %
300	347	10,3 %	22	10,6 %
1000	282	8,4 %	18	8,7 %
5000	100	3,0 %	6	2,9 %

Vuoden 2011 liikennemäärät:

KVL	14448	KVLras	1166	Tieosa =	158	Suunta1 =	Kuopio
KAVL	14669	KAVLras	1476	Etäisyys =	1170	Suunta2 =	Varkaus
KKVL	16450	KKVLras	1223	Kaistoja =	4		

Liikenteen koostumus:

	Ha	Ha+pk	Ha+av	La	Kaip	Kapp	Katp	Kevyet	Raskaat
Arkiliikenne	87,4 %	2,1 %	0,4 %	0,5 %	2,9 %	1,3 %	5,4 %	89,9 %	10,1 %
Koko vuosi	89,1 %	2,4 %	0,4 %	0,5 %	2,3 %	1,0 %	4,2 %	91,9 %	8,1 %

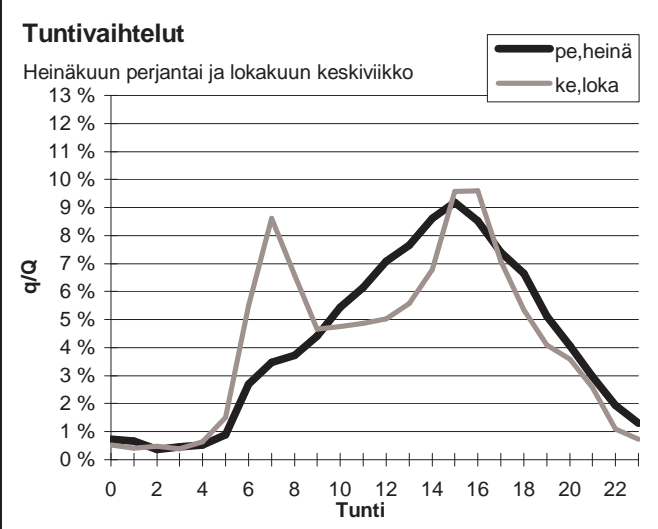
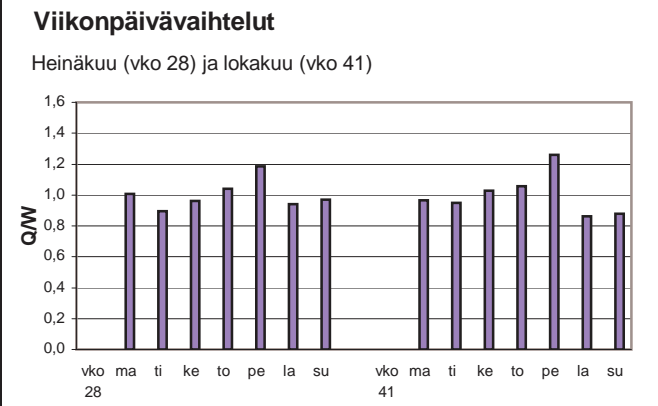
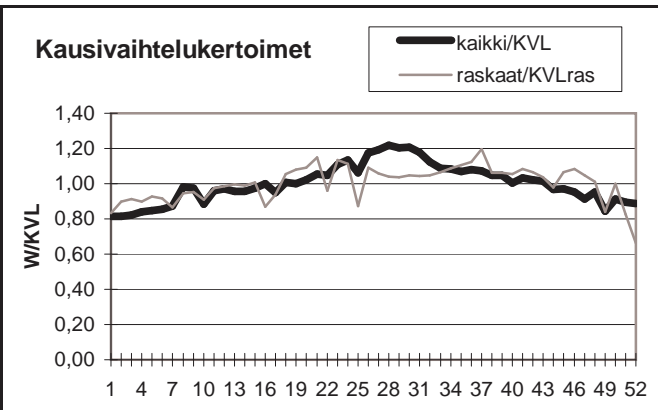

Yöliikenteen osuus (klo 22-07)

Heinäkuu	9,5 %	Lokakuu	11,3 %
----------	-------	---------	--------

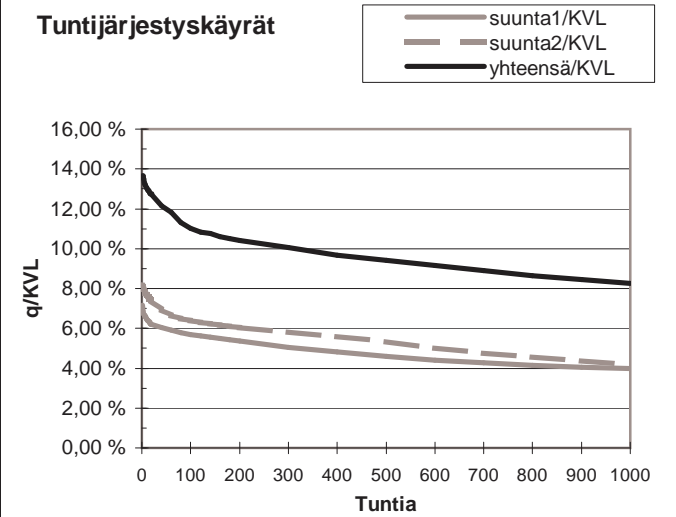

h	q	q/KVL	qras	qras/KVLras
1	1975	13,7 %	147	12,6 %
30	1785	12,4 %	116	9,9 %
100	1594	11,0 %	106	9,1 %
150	1542	10,7 %	103	8,8 %
300	1451	10,0 %	97	8,3 %
1000	1192	8,3 %	84	7,2 %
5000	457	3,2 %	40	3,4 %

Vuoden 2011 liikennemäärät:

KVL	6357	KVLras	742	Tieosa =	217	Suunta1 =	Kajaani
KAVL	6423	KAVLras	941	Etäisyys =	4750	Suunta2 =	Kuopio
KKVL	7329	KKVLras	804	Kaistoja =	2		

Liikenteen koostumus:

	Ha	Ha+pk	Ha+av	La	Kaip	Kapp	Katp	Kevyet	Raskaat
Arkiliikenne	81,4 %	3,3 %	0,6 %	0,4 %	3,9 %	1,4 %	8,9 %	85,4 %	14,6 %
Koko vuosi	84,1 %	3,6 %	0,6 %	0,4 %	3,2 %	1,2 %	7,0 %	88,3 %	11,7 %

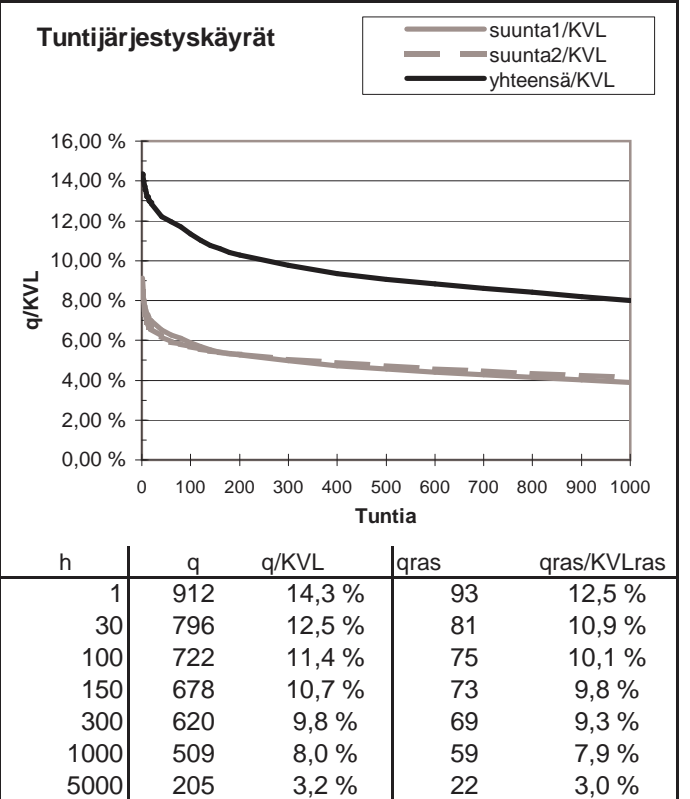
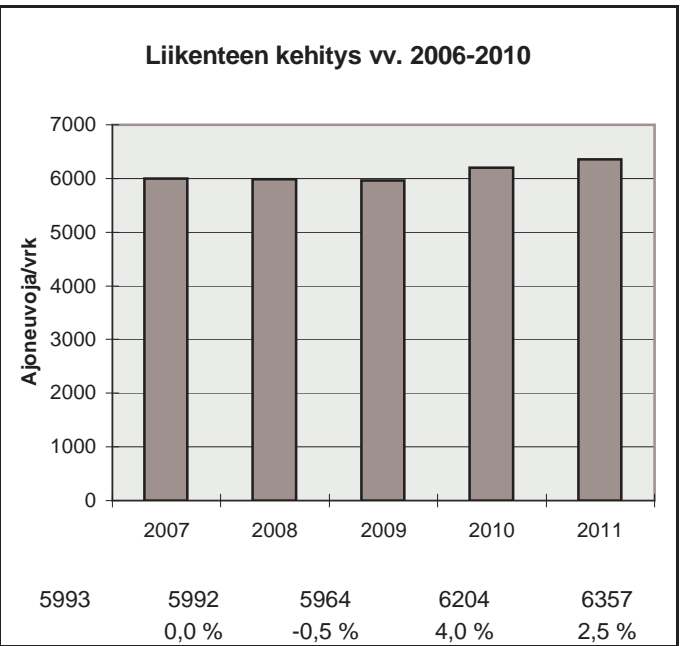
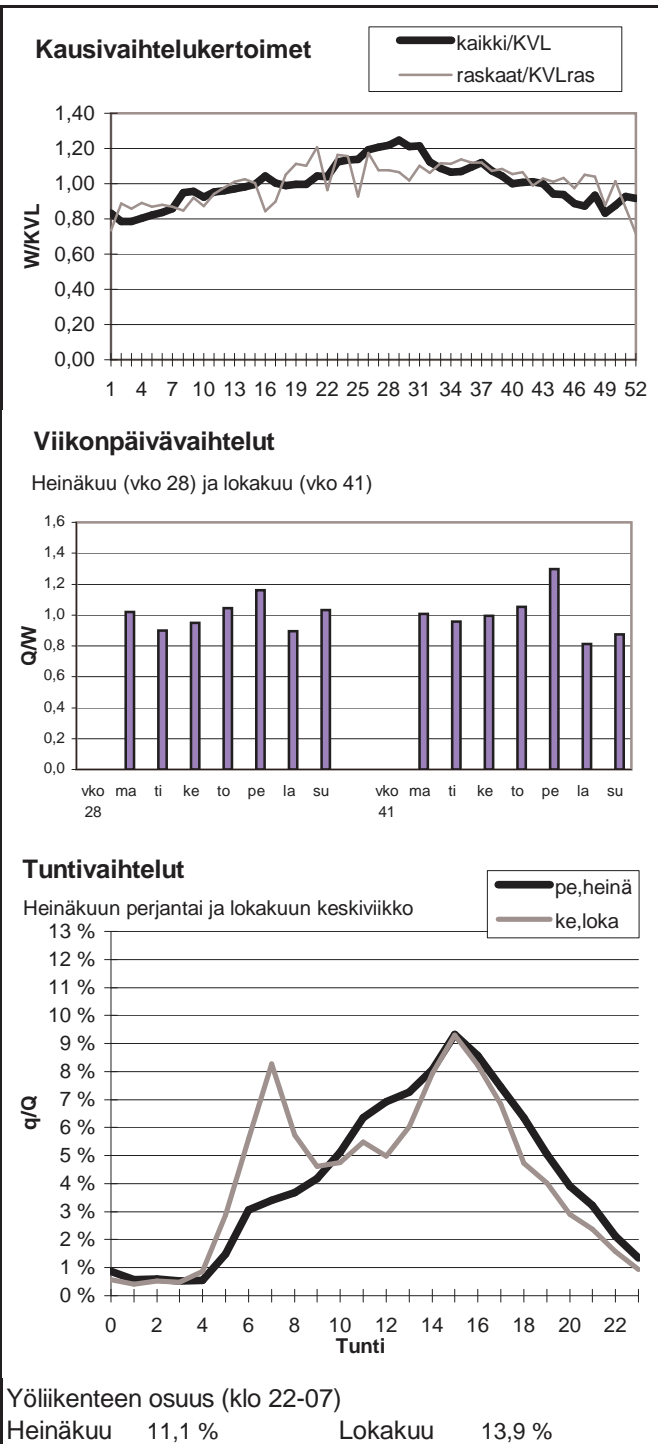

Vuoden 2011 liikennemäärät:

KVL	6943	KVLras	450	Tieosa =	329	Suunta1 =	Joensuu
KAVL	7170	KAVLras	572	Etäisyys =	3786	Suunta2 =	Kuopio
KKVL	8197	KKVLras	481	Kaistoja =	2		

Liikenteen koostumus:

	Ha	Ha+pk	Ha+av	La	Kaip	Kapp	Katp	Kevyet	Raskaat
Arkiliikenne	88,5 %	3,1 %	0,4 %	0,8 %	2,5 %	0,5 %	4,1 %	92,0 %	8,0 %
Koko vuosi	89,6 %	3,5 %	0,5 %	0,7 %	2,1 %	0,4 %	3,3 %	93,5 %	6,5 %

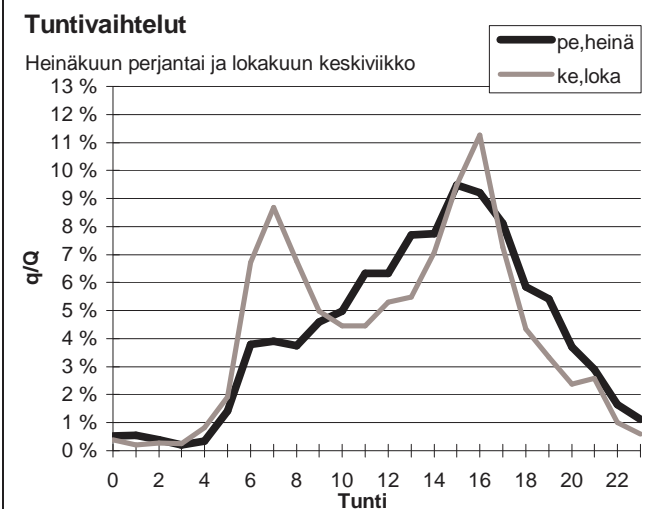
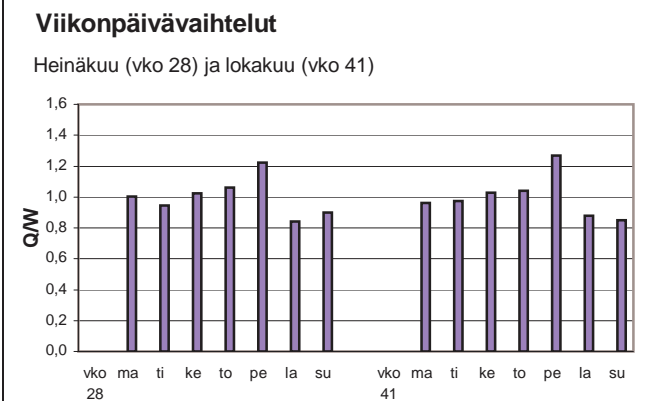
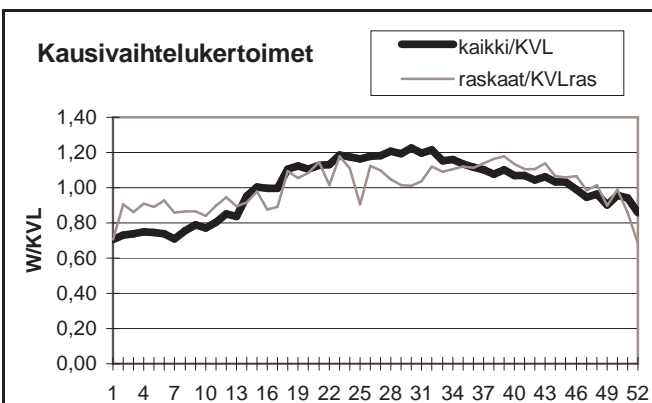

Yöliikenteen osuus (klo 22-07)

Heinäkuu	10,0 %	Lokakuu	12,2 %
----------	--------	---------	--------

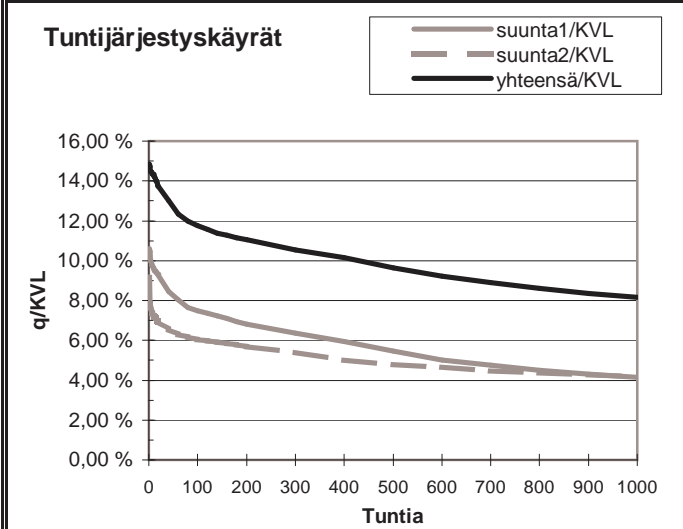
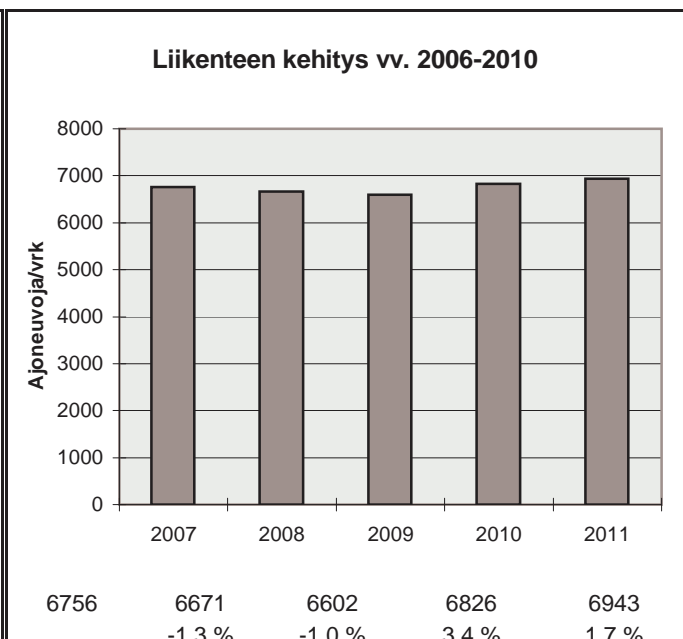

h	q	q/KVL	qras	qras/KVLras
1	1031	14,8 %	60	13,3 %
30	931	13,4 %	51	11,3 %
100	816	11,8 %	48	10,7 %
150	786	11,3 %	46	10,2 %
300	732	10,5 %	43	9,6 %
1000	566	8,2 %	37	8,2 %
5000	203	2,9 %	13	2,9 %

Vuoden 2011 liikennemäärät:

KVL	30774	KVLras	1718	Tieosa =	201	Suunta1 =	Siilinjärvi
KAVL	33289	KAVLras	2190	Etäisyys =	2150	Suunta2 =	Kuopio
KKVL	32270	KKVLras	1787	Kaistoja =	4		

Liikenteen koostumus:

	Ha	Ha+pk	Ha+av	La	Kaip	Kapp	Katp	Keyyet	Raskaat
Arkiliikenne	91,5 %	1,7 %	0,2 %	0,7 %	2,5 %	0,6 %	2,7 %	93,4 %	6,6 %
Koko vuosi	92,3 %	1,9 %	0,3 %	0,7 %	2,1 %	0,5 %	2,3 %	94,4 %	5,6 %

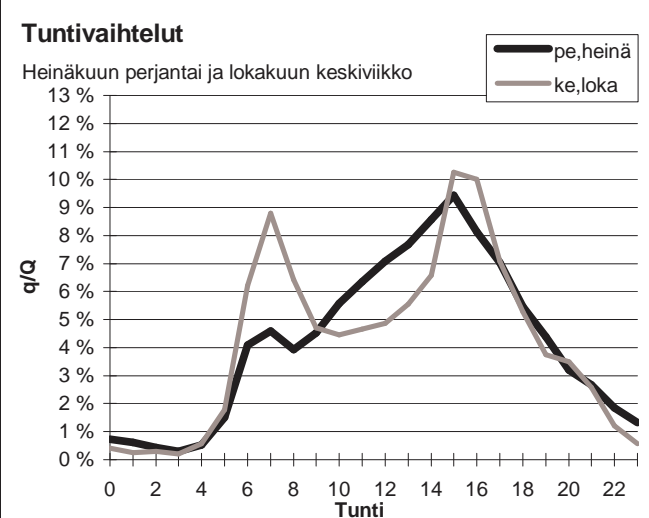
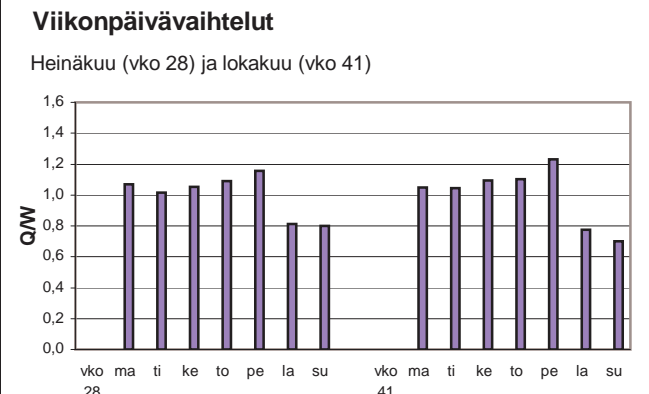
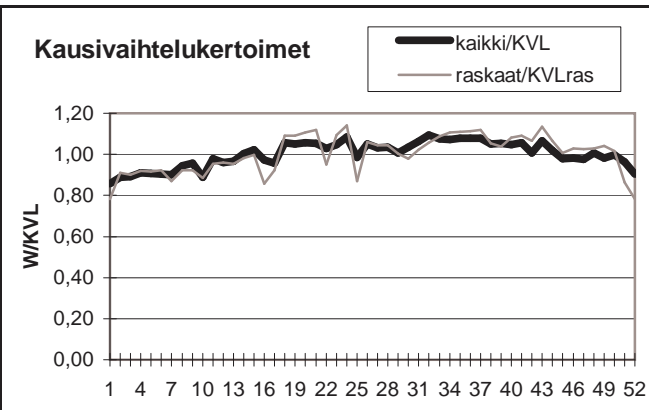

Yöliikenteen osuus (klo 22-07)

Heinäkuu	11,4 %	Lokakuu	11,5 %
----------	--------	---------	--------

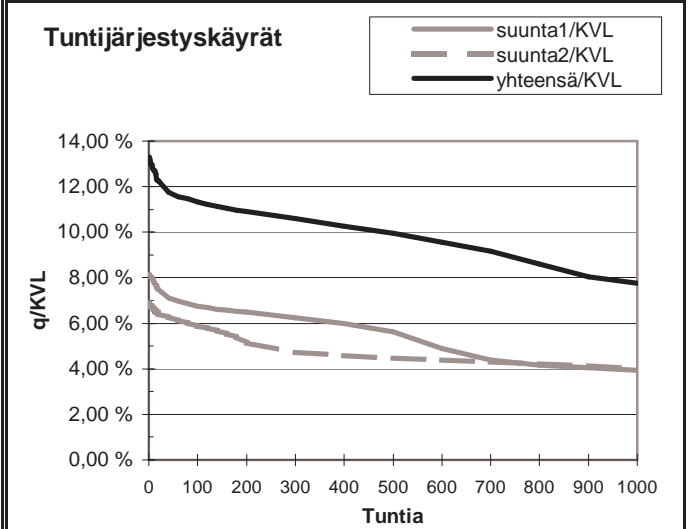
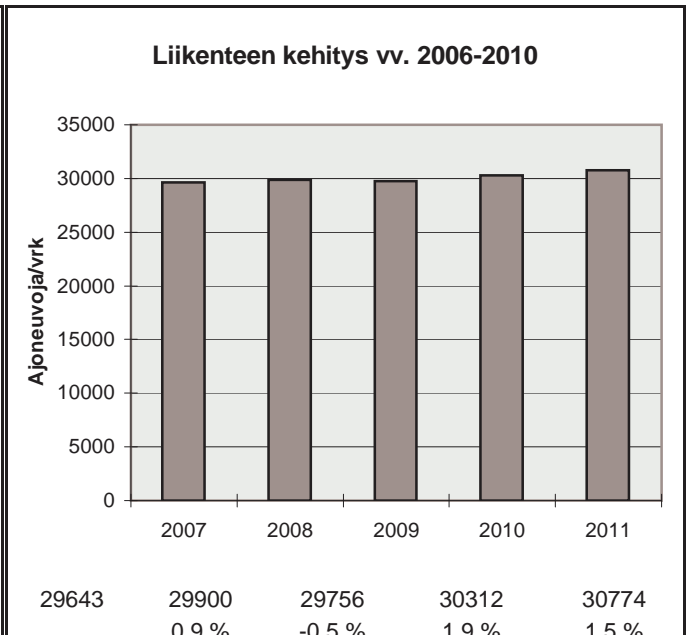

h	q	q/KVL	qras	qras/KVLras
1	4094	13,3 %	221	12,9 %
30	3678	12,0 %	171	10,0 %
100	3485	11,3 %	163	9,5 %
150	3419	11,1 %	159	9,3 %
300	3260	10,6 %	153	8,9 %
1000	2387	7,8 %	137	8,0 %
5000	937	3,0 %	46	2,7 %



Vuoden 2011 liikennemäärät:

KVL	33424	KVLras	1941	Tieosa =	159	Suunta1 =	Kuopio
KAVL	36179	KAVLras	2479	Etäisyys =	3490	Suunta2 =	Leppävirta
KKVL	35185	KKVLras	2011	Kaistoja =	4		

Liikenteen koostumus:

	Ha	Ha+pk	Ha+av	La	Kaip	Kapp	Katp	Kevyet	Raskaat
Arkiliikenne	90,9 %	1,9 %	0,3 %	0,4 %	3,3 %	0,6 %	2,6 %	93,1 %	6,9 %
Koko vuosi	91,9 %	2,0 %	0,3 %	0,4 %	2,7 %	0,5 %	2,2 %	94,2 %	5,8 %

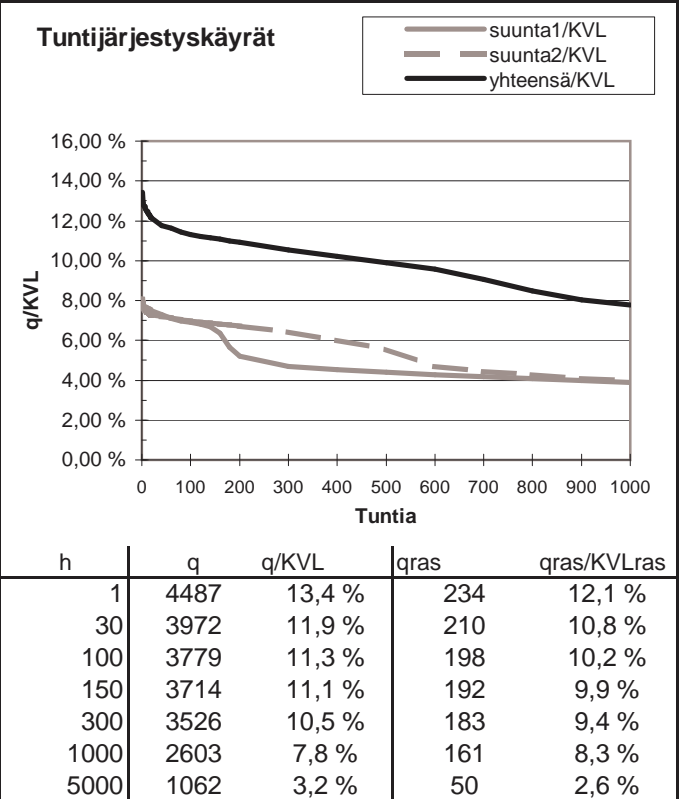
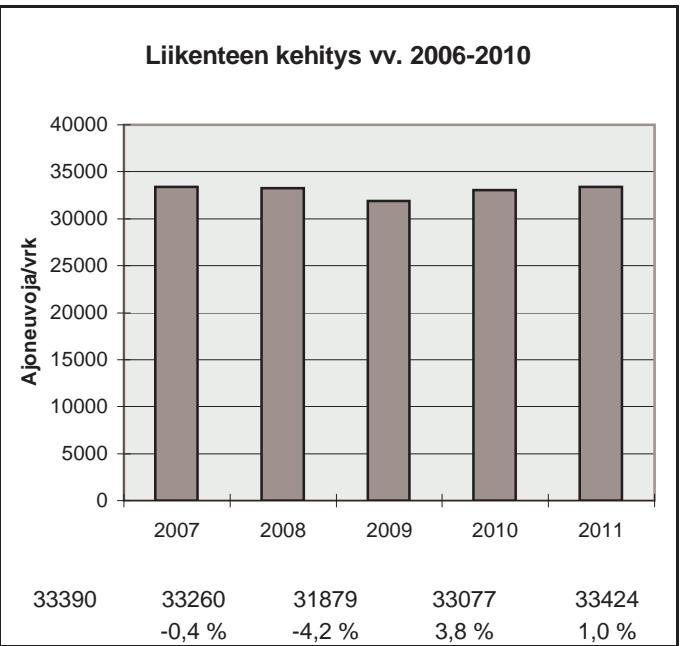
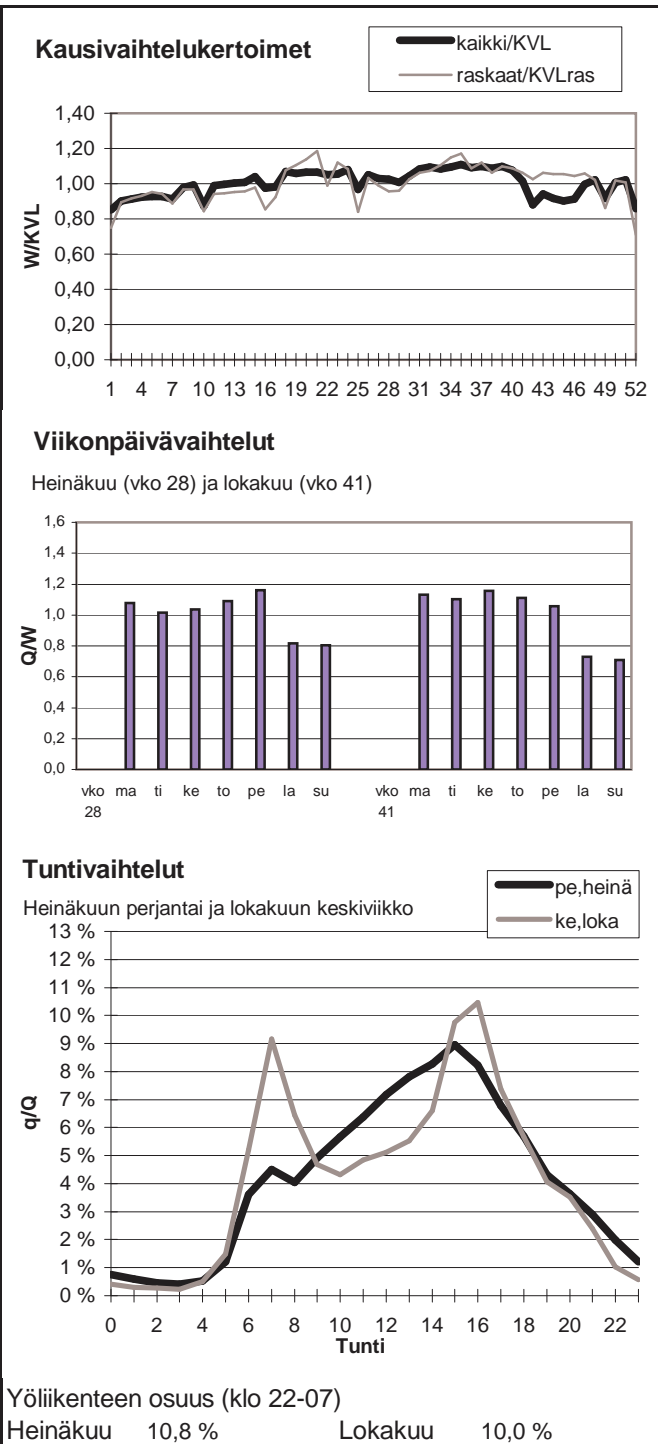

Vuoden 2011 liikennemäärät:

KVL	4374	KVLras	262	Tieosa =	3	Suunta1 =	Nilsinä
KAVL	4234	KAVLras	326	Etäisyys =	2610	Suunta2 =	Siilinjärvi
KKVL	5081	KKVLras	277	Kaistoja =	2		

Liikenteen koostumus:

	Ha	Ha+pk	Ha+av	La	Kaip	Kapp	Katp	Kevyet	Raskaat
Arkiliikenne	88,6 %	3,2 %	0,5 %	0,7 %	2,8 %	0,7 %	3,6 %	92,3 %	7,7 %
Koko vuosi	90,1 %	3,4 %	0,5 %	0,6 %	2,2 %	0,5 %	2,7 %	94,0 %	6,0 %

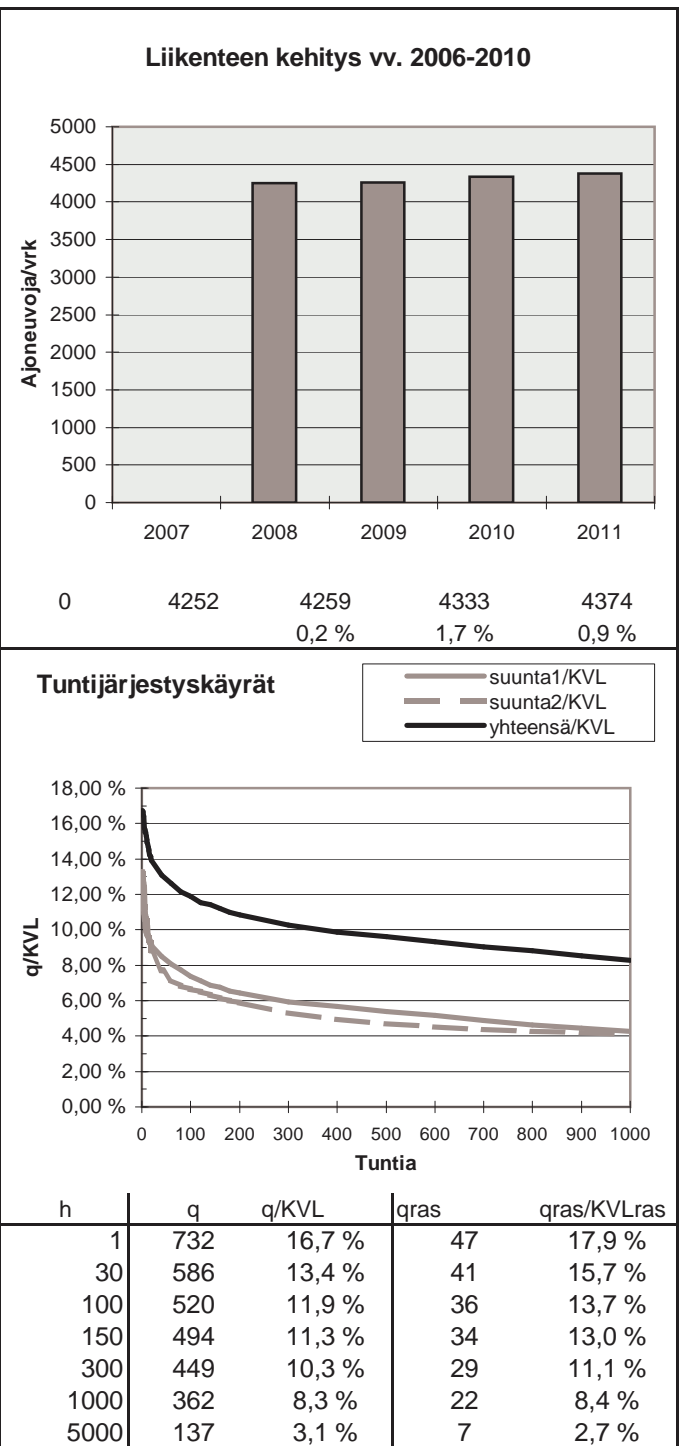
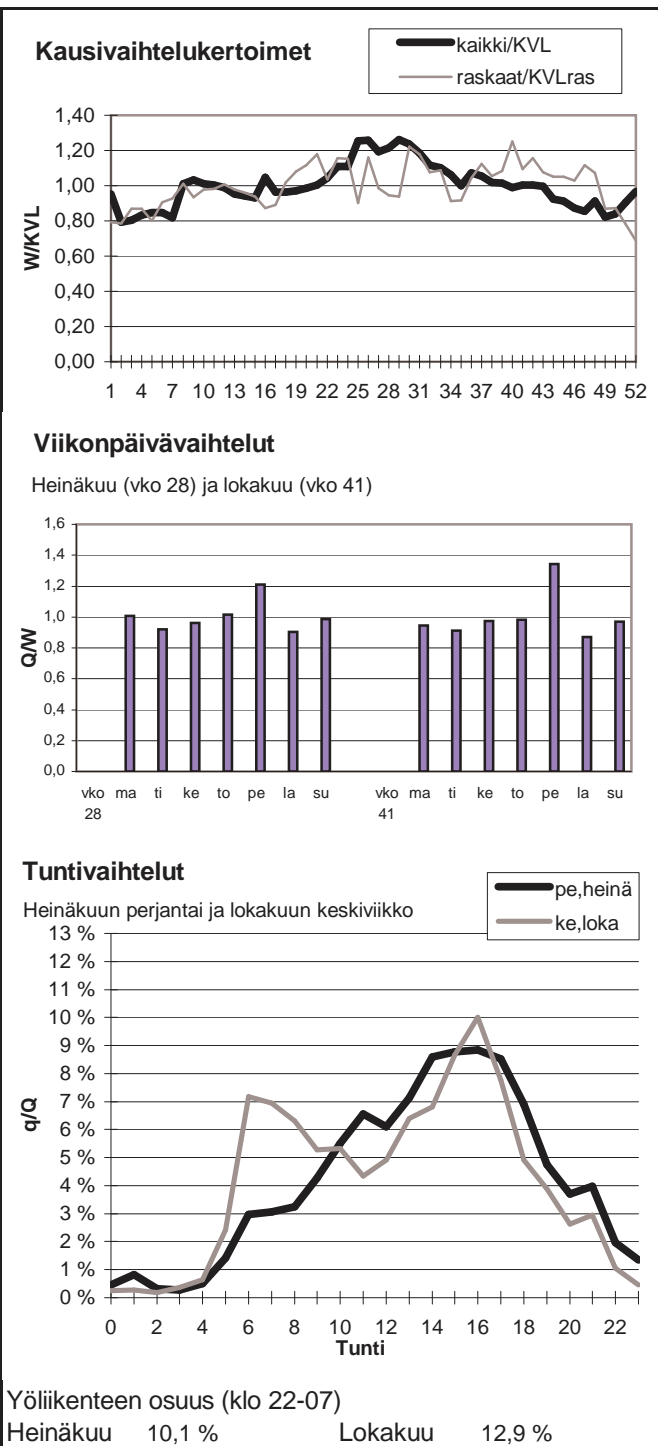

Vuoden 2011 liikennemäärät:

KVL	14915	KVLras	1462	Tieosa =	303	Suunta1 =	Äänekoski
KAVL	15550	KAVLras	1834	Etäisyys =	3210	Suunta2 =	Jyväskylä
KKVL	16271	KKVLras	1453	Kaistoja =	2		

Liikenteen koostumus:

	Ha	Ha+pk	Ha+av	La	Kaip	Kapp	Katp	Kevyet	Raskaat
Arkiliikenne	85,5 %	2,3 %	0,4 %	0,9 %	2,5 %	1,8 %	6,7 %	88,2 %	11,8 %
Koko vuosi	87,2 %	2,6 %	0,4 %	0,9 %	2,1 %	1,4 %	5,4 %	90,2 %	9,8 %

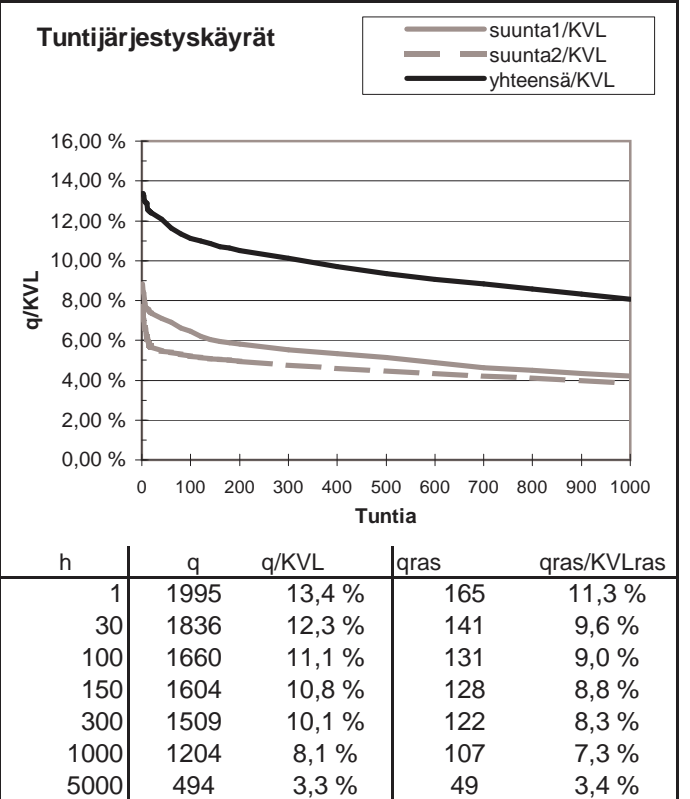
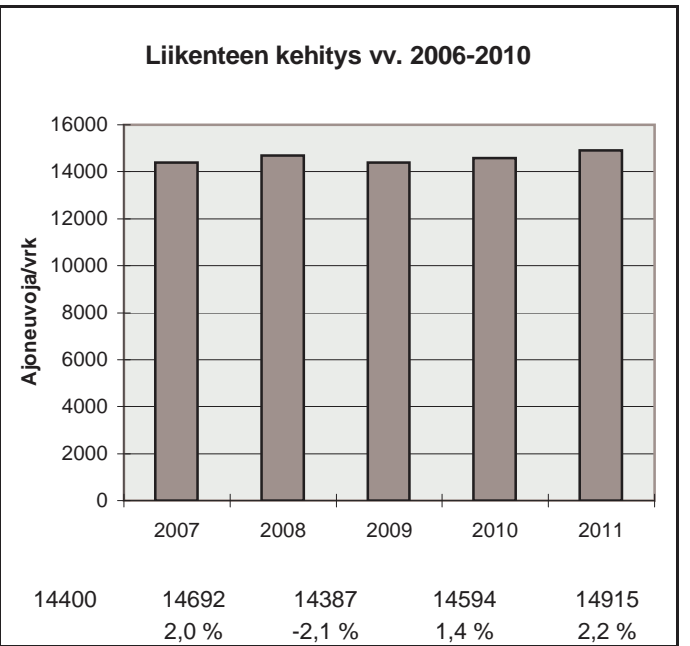
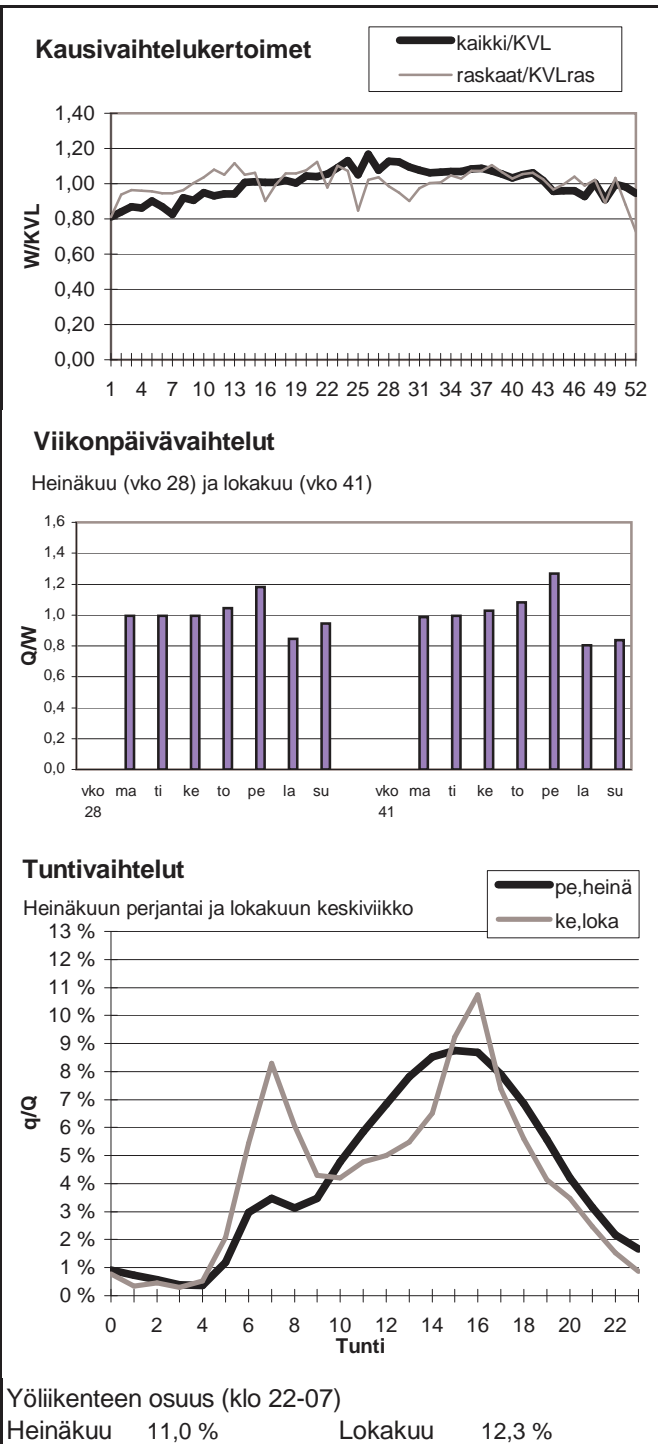

Vuoden 2011 liikennemäärät:

KVL	6146	KVLras	836	Tieosa =	310	Suunta1 =	Viitasaari
KAVL	5707	KAVLras	1060	Etäisyys =	1450	Suunta2 =	Äänekoski
KKVL	7735	KKVLras	850	Kaistoja =	2		

Liikenteen koostumus:

	Ha	Ha+pk	Ha+av	La	Kaip	Kapp	Katp	Kevyet	Raskaat
Arkiliikenne	77,6 %	3,2 %	0,6 %	1,0 %	2,3 %	2,9 %	12,4 %	81,4 %	18,6 %
Koko vuosi	82,1 %	3,6 %	0,7 %	0,9 %	1,9 %	2,1 %	8,8 %	86,4 %	13,6 %

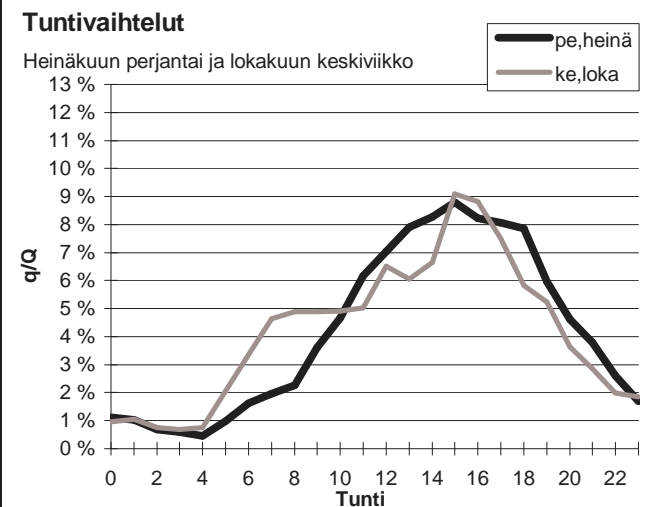
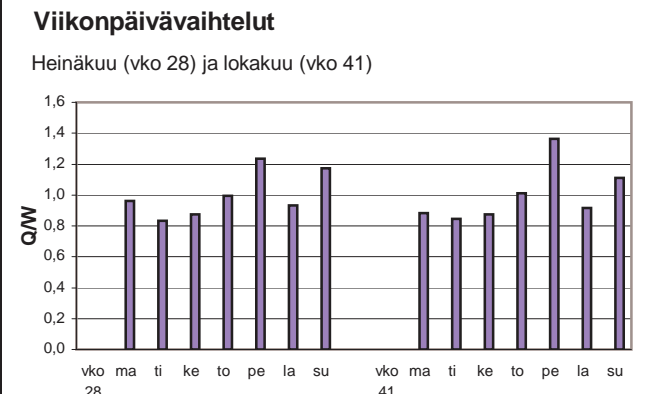
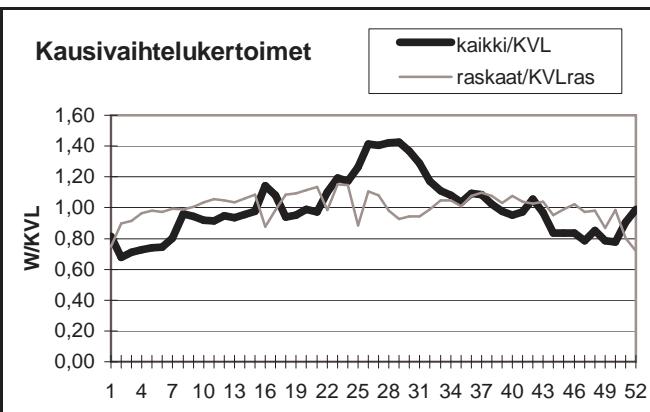

Yöliikenteen osuus (klo 22-07)

Heinäkuu	10,8 %	Lokakuu	13,5 %
----------	--------	---------	--------

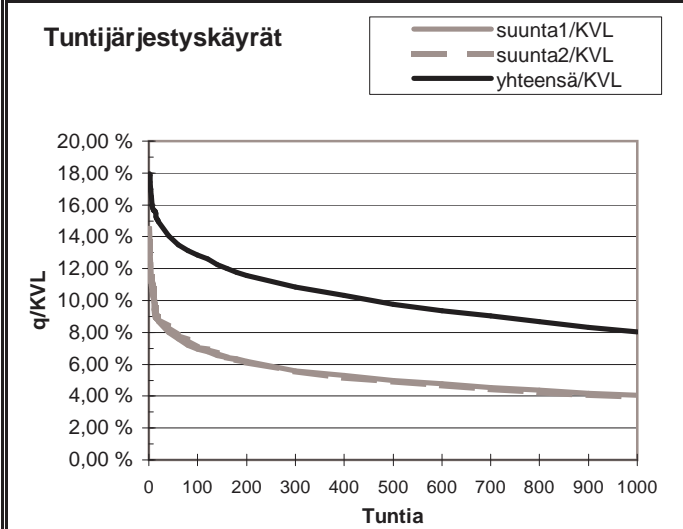
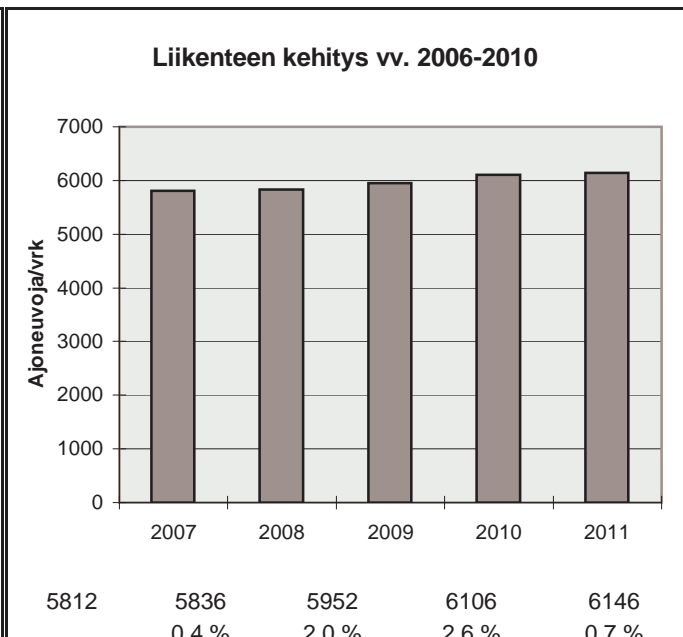

h	q	q/KVL	qras	qras/KVLras
1	1104	18,0 %	97	11,6 %
30	889	14,5 %	83	9,9 %
100	789	12,8 %	75	9,0 %
150	746	12,1 %	73	8,7 %
300	667	10,9 %	69	8,3 %
1000	494	8,0 %	58	6,9 %
5000	193	3,1 %	31	3,7 %

Vuoden 2011 liikennemäärät:

KVL	9566	KVLras	835	Tieosa =	305	Suunta1 =	Kuopio
KAVL	9270	KAVLras	1060	Etäisyys =	3273	Suunta2 =	Jyväskylä
KKVL	11389	KKVLras	872	Kaistoja =	2		

Liikenteen koostumus:

	Ha	Ha+pk	Ha+av	La	Kaip	Kapp	Katp	Kevyet	Raskaat
Arkiliikenne	85,5 %	2,7 %	0,4 %	0,6 %	2,9 %	1,4 %	6,6 %	88,6 %	11,4 %
Koko vuosi	87,8 %	3,0 %	0,4 %	0,6 %	2,2 %	1,0 %	4,9 %	91,3 %	8,7 %

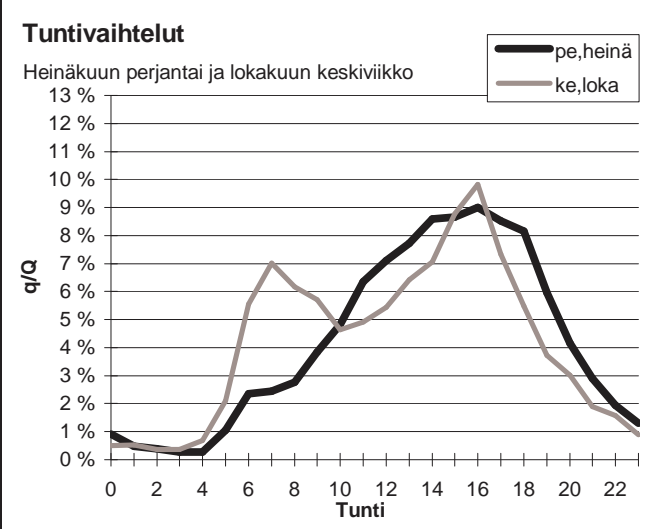
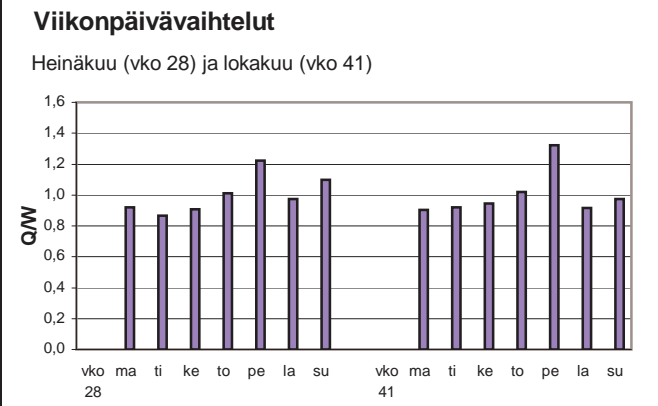
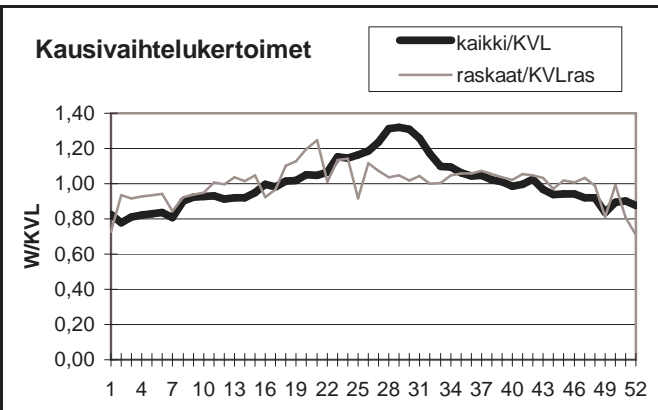

Yöliikenteen osuus (klo 22-07)

Heinäkuu	9,0 %	Lokakuu	12,6 %
----------	-------	---------	--------

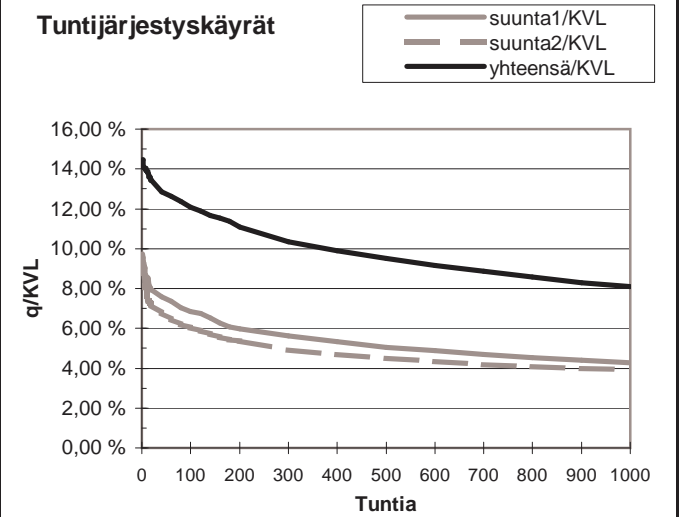
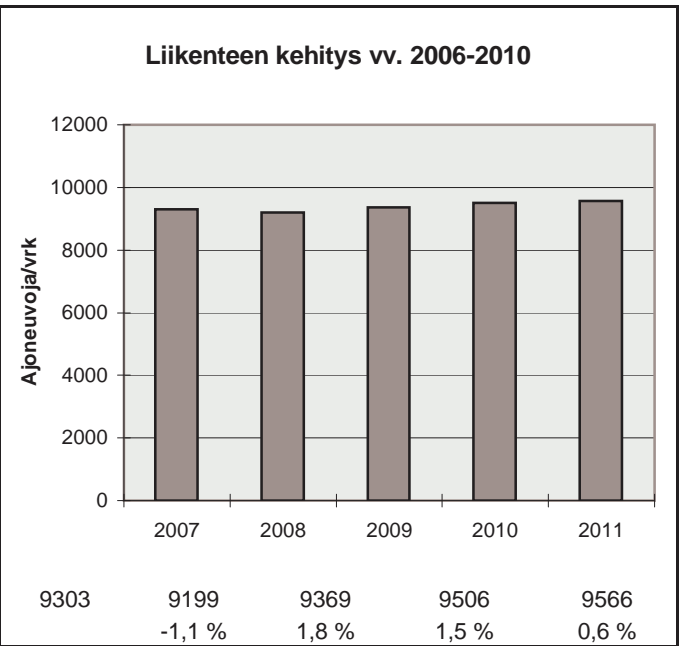

h	q	q/KVL	qras	qras/KVLras
1	1384	14,5 %	92	11,0 %
30	1239	13,0 %	82	9,8 %
100	1157	12,1 %	76	9,1 %
150	1110	11,6 %	74	8,9 %
300	990	10,3 %	70	8,4 %
1000	774	8,1 %	60	7,2 %
5000	308	3,2 %	29	3,5 %

Vuoden 2011 liikennemäärät:

KVL	2579	KVLras	377	Tieosa =	131	Suunta1 =	Äänekoski
KAVL	2573	KAVLras	465	Etäisyys =	2211	Suunta2 =	Kyyjärvi
KKVL	2994	KKVLras	400	Kaistoja =	2		

Liikenteen koostumus:

	Ha	Ha+pk	Ha+av	La	Kaip	Kapp	Katp	Kevyet	Raskaat
Arkiliikenne	78,3 %	3,0 %	0,7 %	1,1 %	4,8 %	2,3 %	9,8 %	81,9 %	18,1 %
Koko vuosi	81,4 %	3,2 %	0,7 %	1,1 %	4,2 %	1,7 %	7,7 %	85,4 %	14,6 %

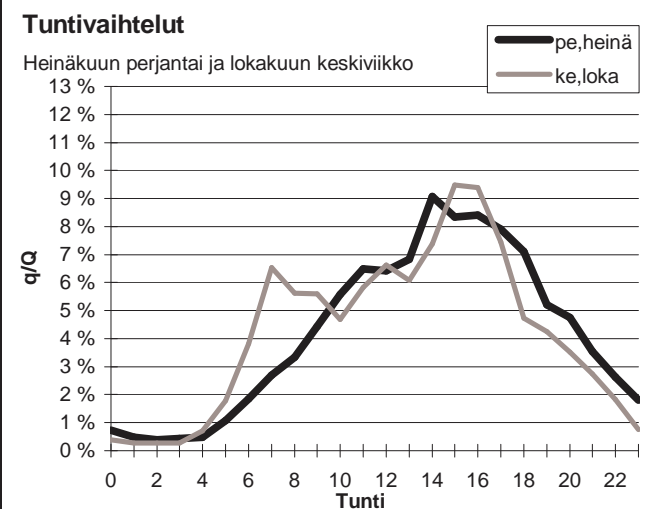
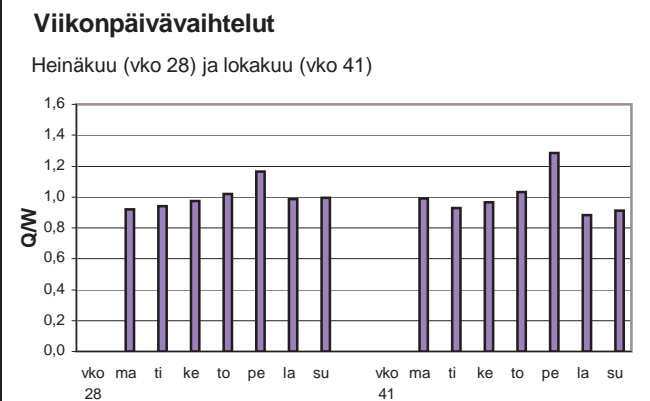
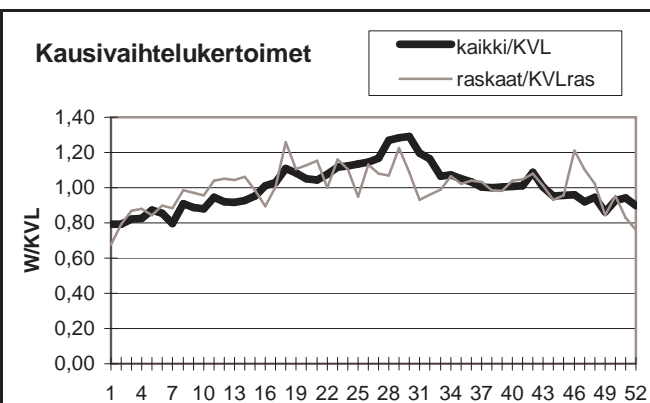

Yöliikenteen osuus (klo 22-07)

Heinäkuu	9,9 %	Lokakuu	10,1 %
----------	-------	---------	--------

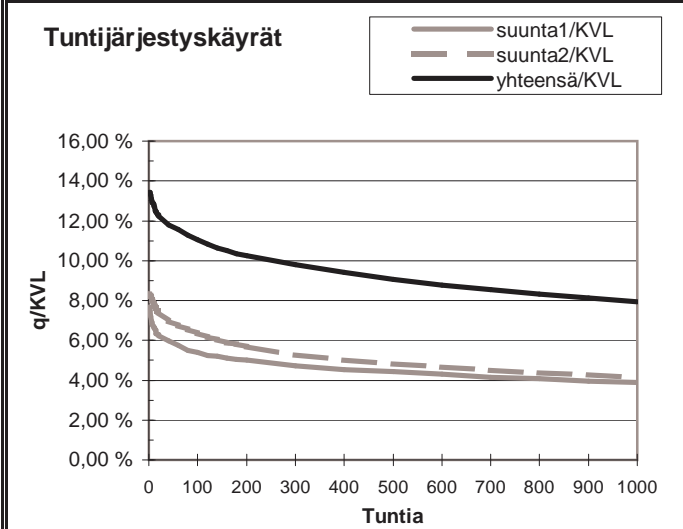
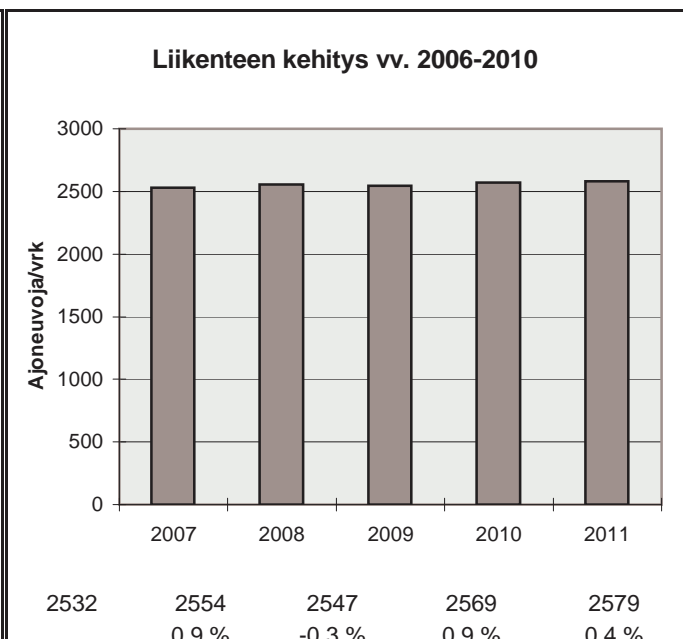

h	q	q/KVL	qras	qras/KVLras
1	346	13,4 %	61	16,2 %
30	308	11,9 %	47	12,5 %
100	285	11,1 %	41	10,9 %
150	273	10,6 %	39	10,3 %
300	253	9,8 %	36	9,5 %
1000	205	7,9 %	29	7,7 %
5000	81	3,1 %	11	2,9 %

Vuoden 2011 liikennemäärät:

KVL	2493	KVLras	254	Tieosa =	217	Suunta1 =	Jyväskylä
KAVL	2558	KAVLras	335	Etäisyys =	4363	Suunta2 =	Virrat
KKVL	3068	KKVLras	246	Kaistoja =	2		

Liikenteen koostumus:

	Ha	Ha+pk	Ha+av	La	Kaip	Kapp	Katp	Keyyet	Raskaat
Arkiliikenne	83,8 %	2,6 %	0,4 %	0,7 %	5,1 %	0,8 %	6,5 %	86,9 %	13,1 %
Koko vuosi	86,4 %	2,9 %	0,5 %	0,6 %	3,8 %	0,6 %	5,1 %	89,8 %	10,2 %

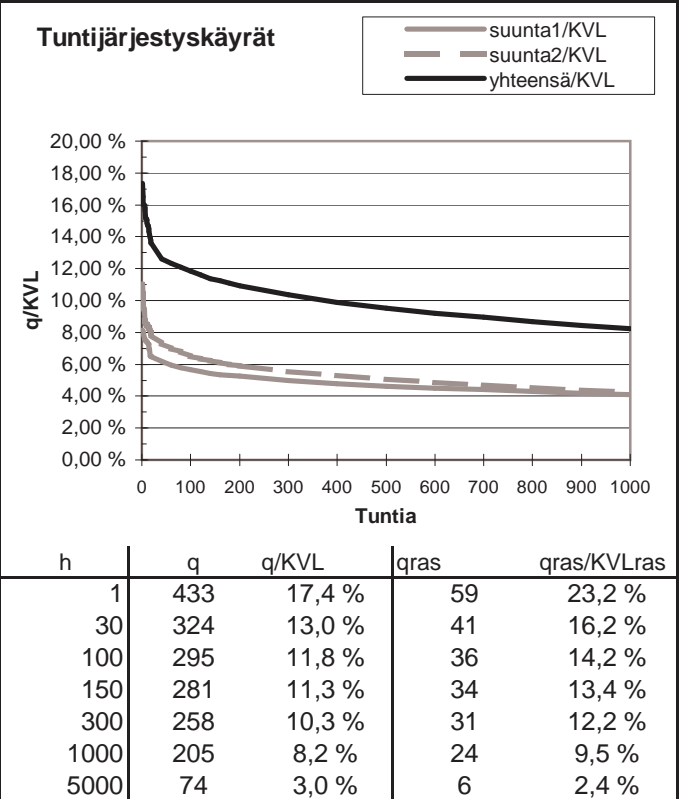
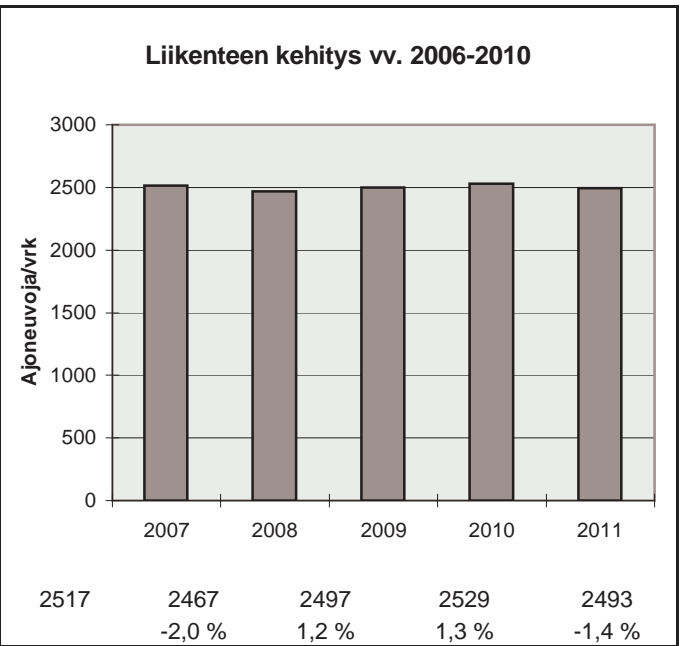
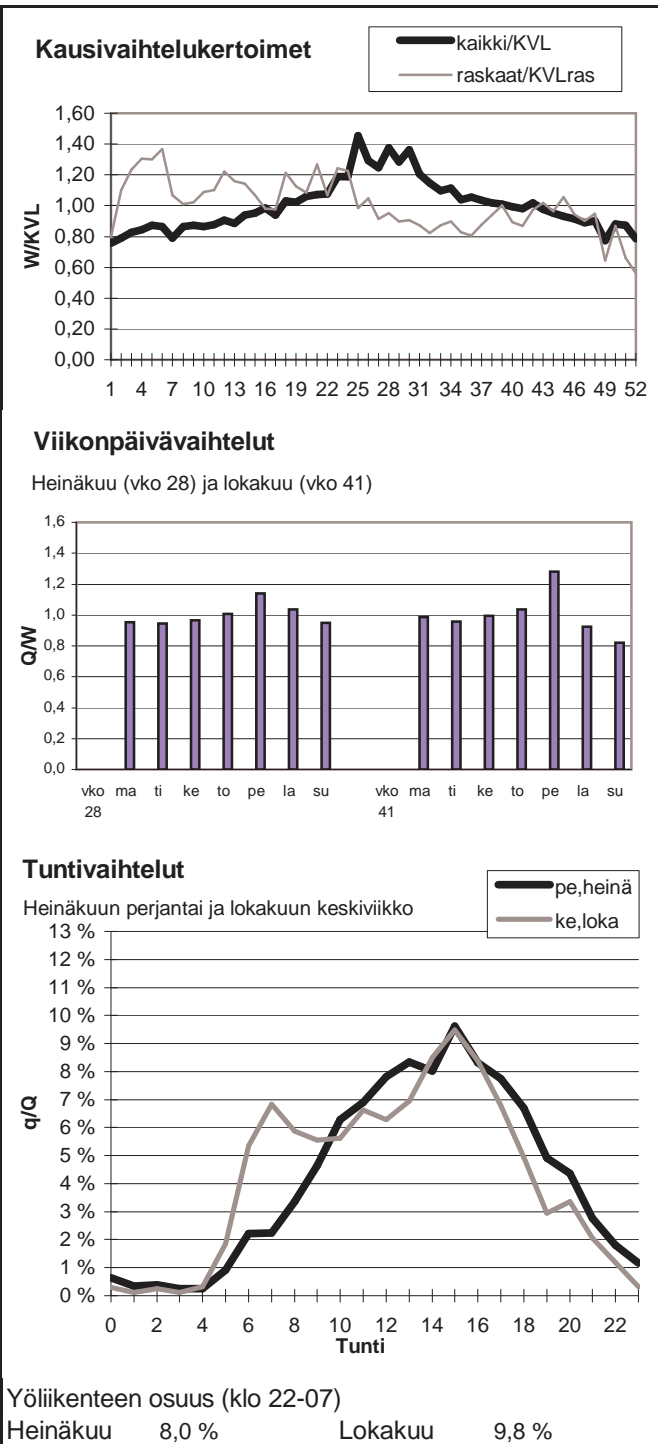

Vuoden 2011 liikennemäärät:

KVL	2345	KVLras	297	Tieosa =	13	Suunta1 =	Jämsä
KAVL	1934	KAVLras	368	Etäisyys =	3194	Suunta2 =	Lahti
KKVL	3312	KKVLras	328	Kaistoja =	2		

Liikenteen koostumus:

	Ha	Ha+pk	Ha+av	La	Kaip	Kapp	Katp	Kevyet	Raskaat
Arkiliikenne	76,3 %	3,9 %	0,8 %	1,2 %	4,0 %	3,3 %	10,5 %	81,0 %	19,0 %
Koko vuosi	82,4 %	4,1 %	0,8 %	1,1 %	2,9 %	2,0 %	6,6 %	87,3 %	12,7 %

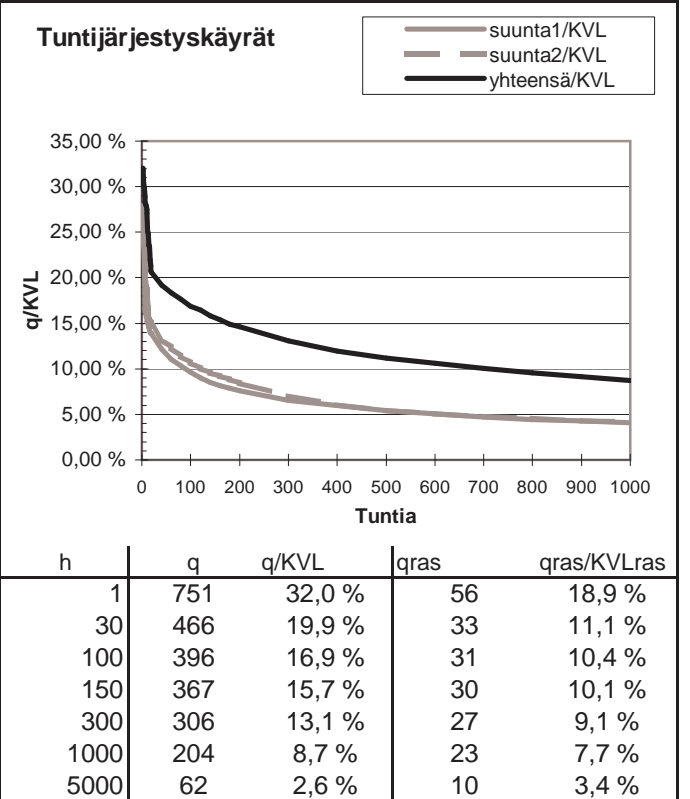
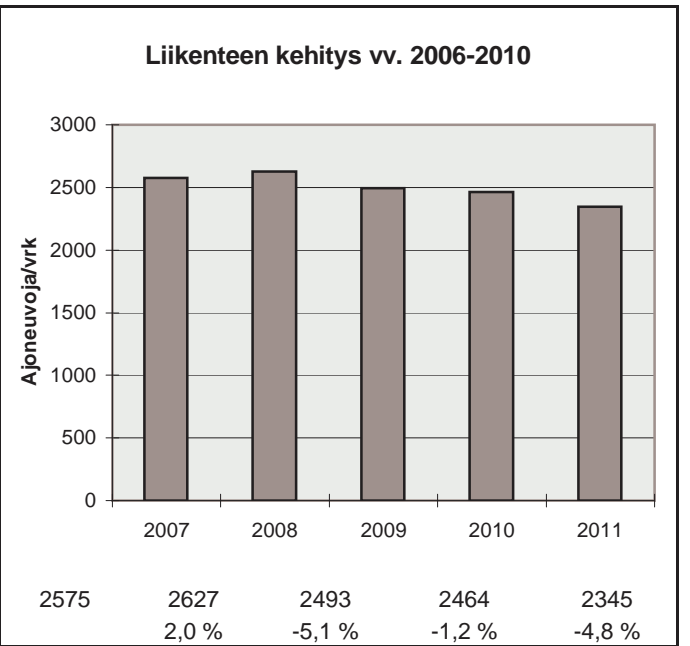
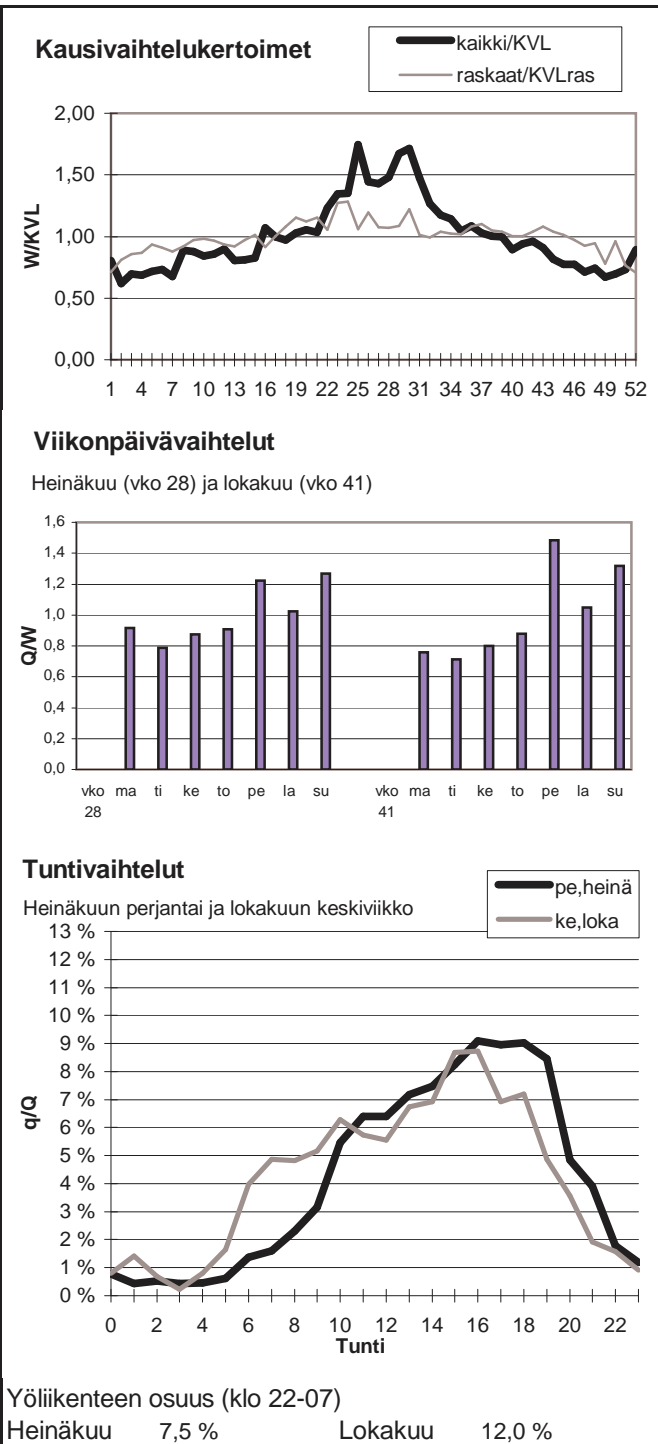



Vuoden 2011 liikennemäärät:

KVL	11017	KVLras	1018	Tieosa =	232	Suunta1 =	Jyväskylä
KAVL	10793	KAVLras	1296	Etäisyys =	4133	Suunta2 =	Jämsä
KKVL	13243	KKVLras	1082	Kaistoja =	4		

Liikenteen koostumus:

	Ha	Ha+pk	Ha+av	La	Kaip	Kapp	Katp	Kevyet	Raskaat
Arkiliikenne	85,1 %	2,5 %	0,4 %	0,7 %	3,2 %	1,6 %	6,5 %	88,0 %	12,0 %
Koko vuosi	87,5 %	2,8 %	0,4 %	0,7 %	2,5 %	1,2 %	4,8 %	90,8 %	9,2 %

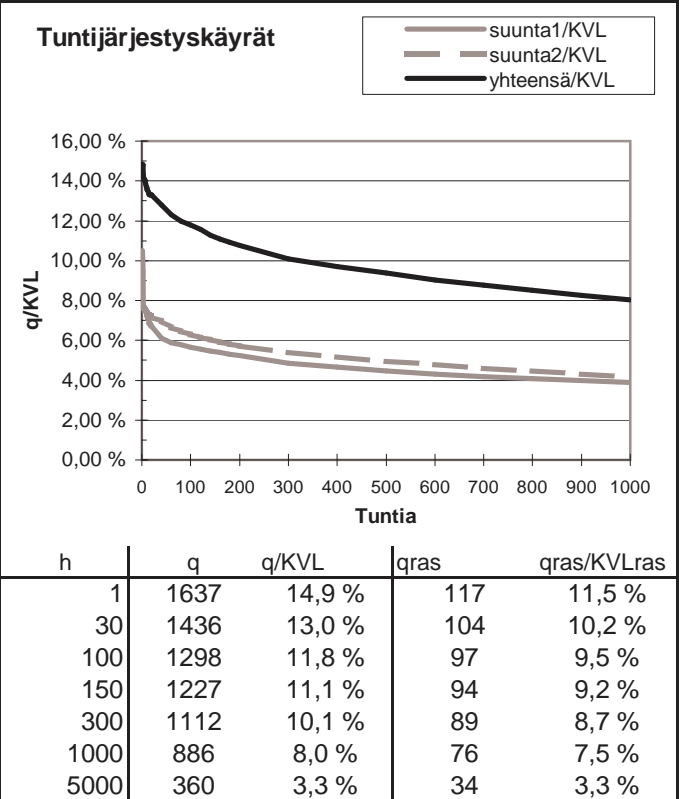
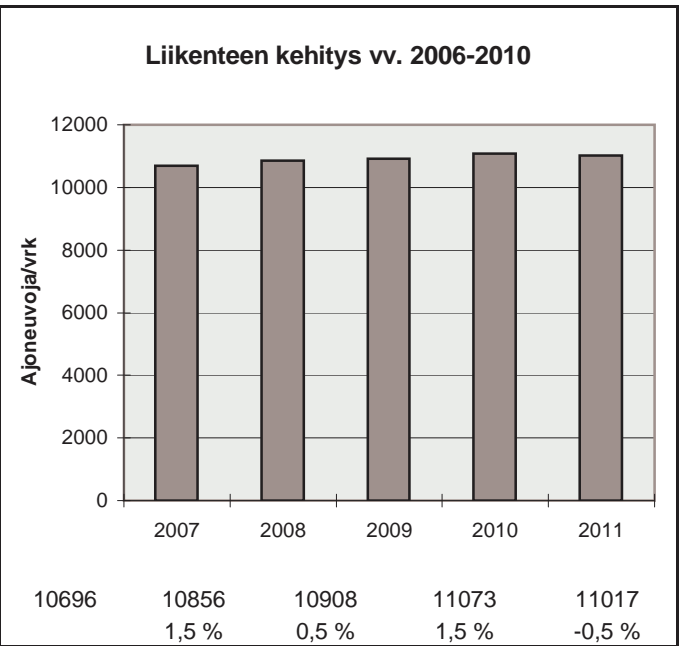
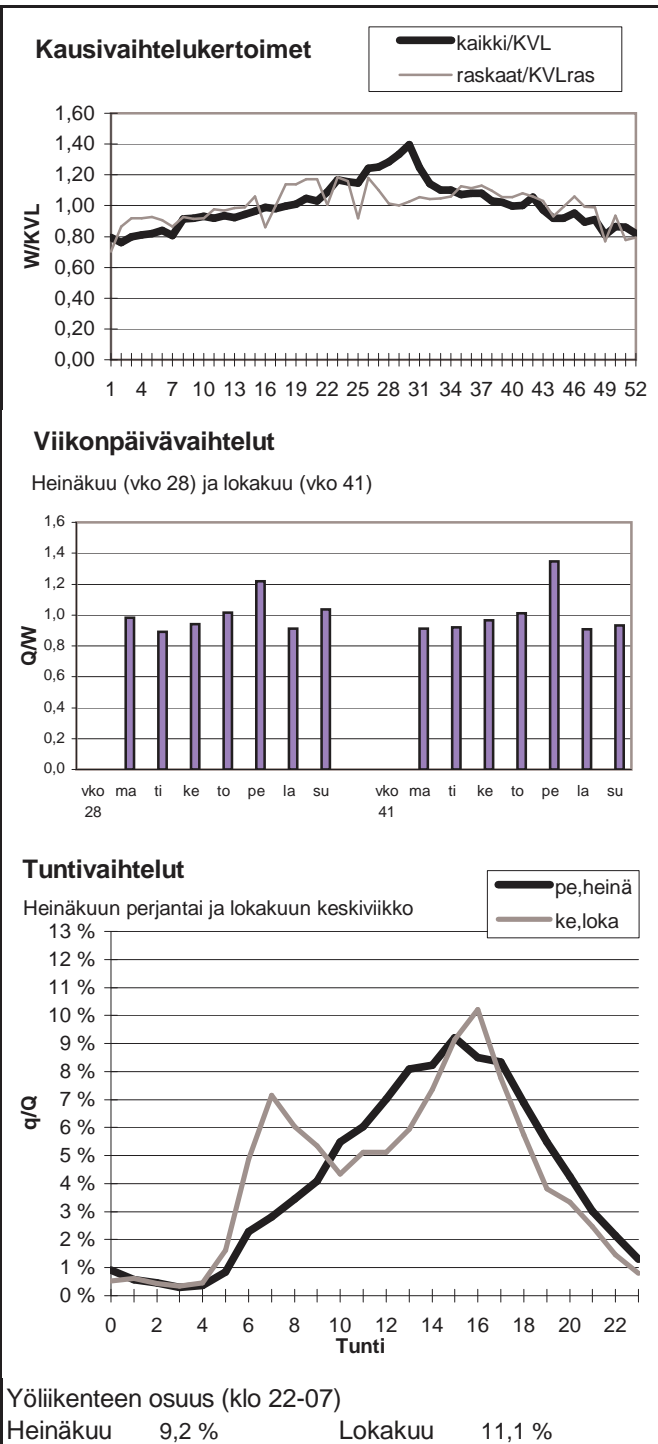

Vuoden 2011 liikennemäärät:

KVL	29096	KVLras	1676	Tieosa =	233	Suunta1 =	Jyväskylä
KAVL	30736	KAVLras	2162	Etäisyys =	4845	Suunta2 =	Vaajakoski
KKVL	31377	KKVLras	1784	Kaistoja =	4		

Liikenteen koostumus:

	Ha	Ha+pk	Ha+av	La	Kaip	Kapp	Katp	Kevyet	Raskaat
Arkiliikenne	90,9 %	1,6 %	0,4 %	0,8 %	2,6 %	1,3 %	2,4 %	93,0 %	7,0 %
Koko vuosi	92,0 %	1,8 %	0,5 %	0,7 %	2,1 %	1,0 %	1,9 %	94,2 %	5,8 %

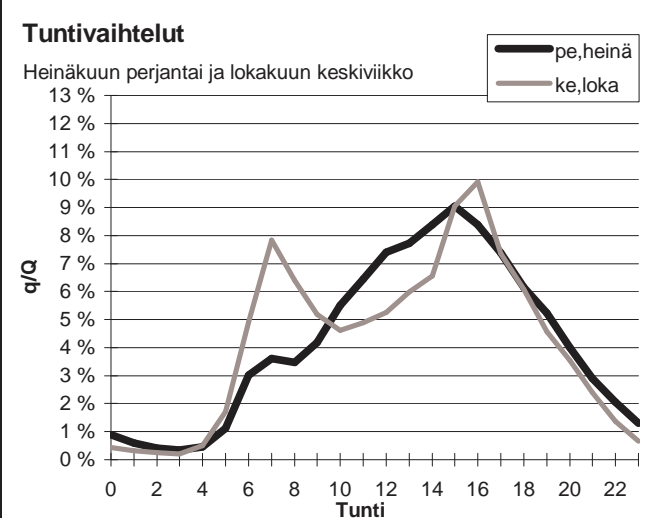
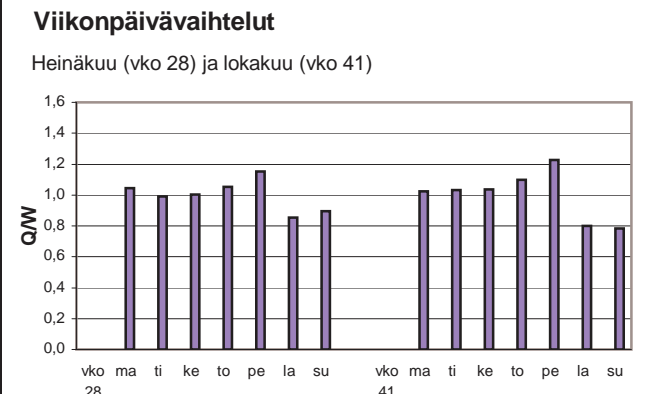
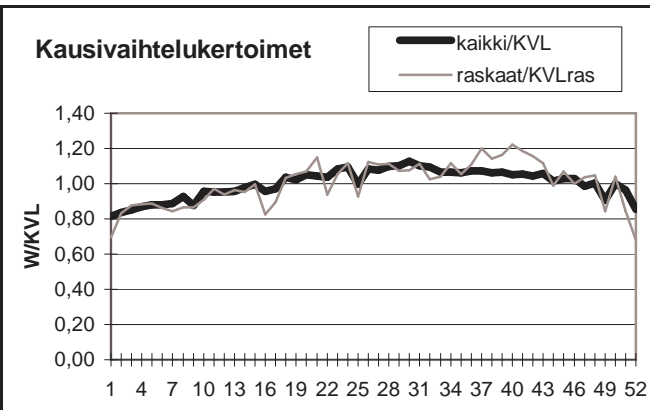

Yöliikenteen osuus (klo 22-07)

Heinäkuu	10,2 %	Lokakuu	10,4 %
----------	--------	---------	--------

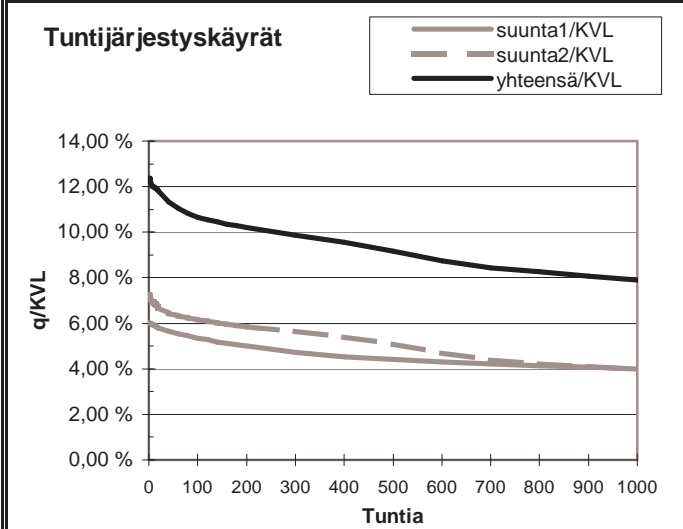
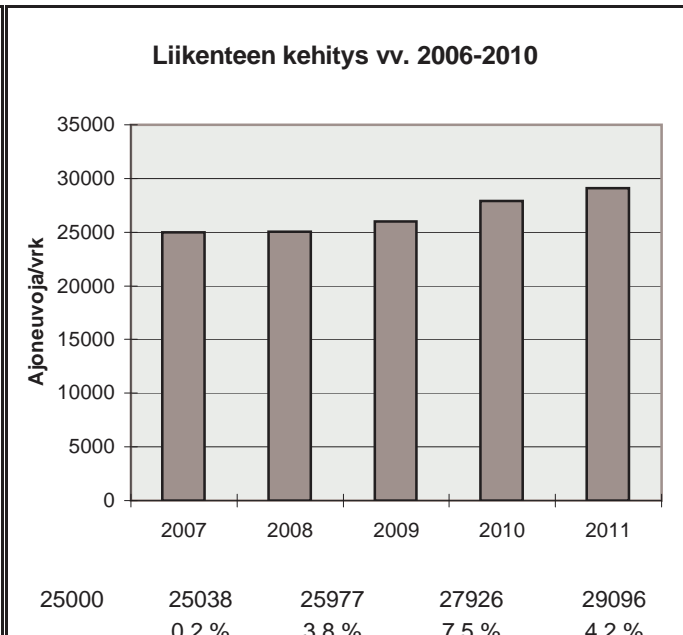

h	q	q/KVL	qras	qras/KVLras
1	3597	12,4 %	232	13,8 %
30	3355	11,5 %	199	11,9 %
100	3100	10,7 %	185	11,0 %
150	3023	10,4 %	179	10,7 %
300	2874	9,9 %	168	10,0 %
1000	2301	7,9 %	143	8,5 %
5000	969	3,3 %	44	2,6 %

Vuoden 2011 liikennemäärät:

KVL	4048	KVLras	685	Tieosa =	323	Suunta1 =	Pihtipudas
KAVL	3654	KAVLras	837	Etäisyys =	659	Suunta2 =	Viitasaari
KKVL	5055	KKVLras	724	Kaistoja =	2		

Liikenteen koostumus:

	Ha	Ha+pk	Ha+av	La	Kaip	Kapp	Katp	Kevyet	Raskaat
Arkiliikenne	72,8 %	3,3 %	1,1 %	0,8 %	3,3 %	3,6 %	15,2 %	77,1 %	22,9 %
Koko vuosi	78,4 %	3,6 %	1,0 %	0,8 %	2,9 %	2,5 %	10,7 %	83,1 %	16,9 %

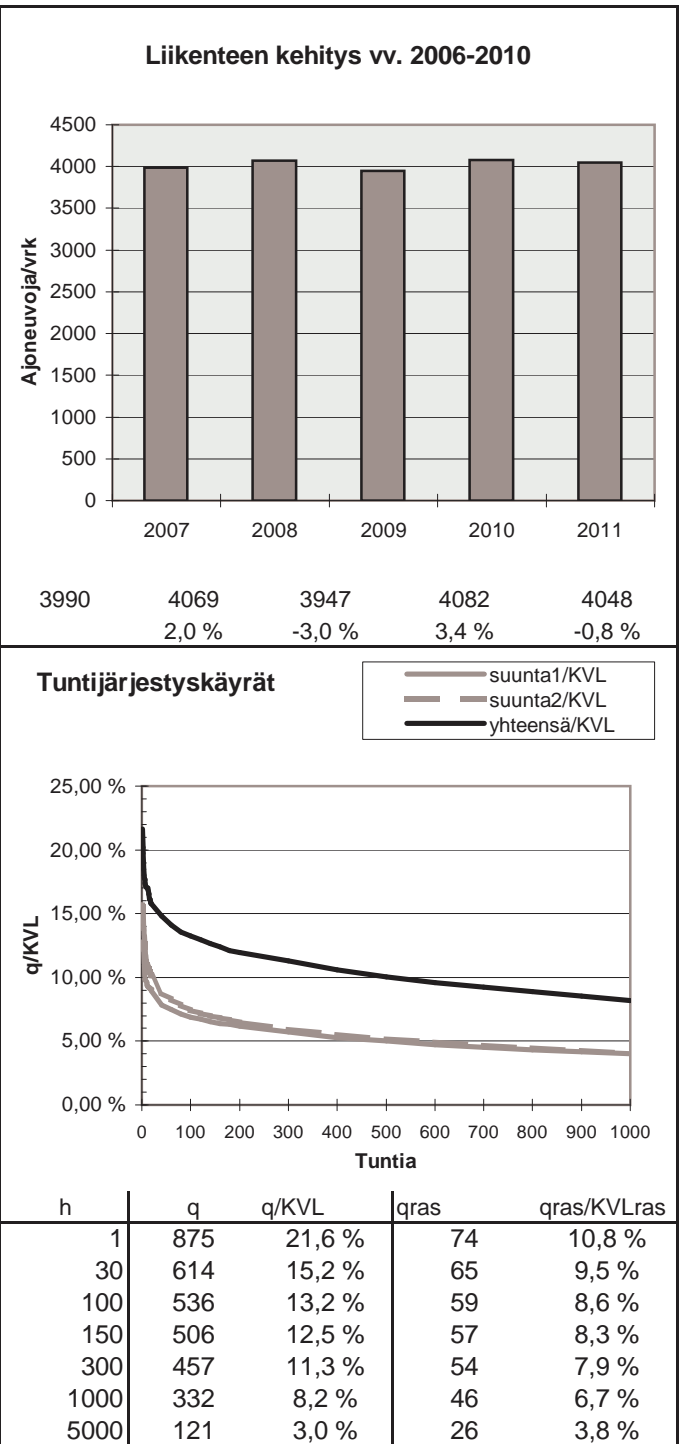
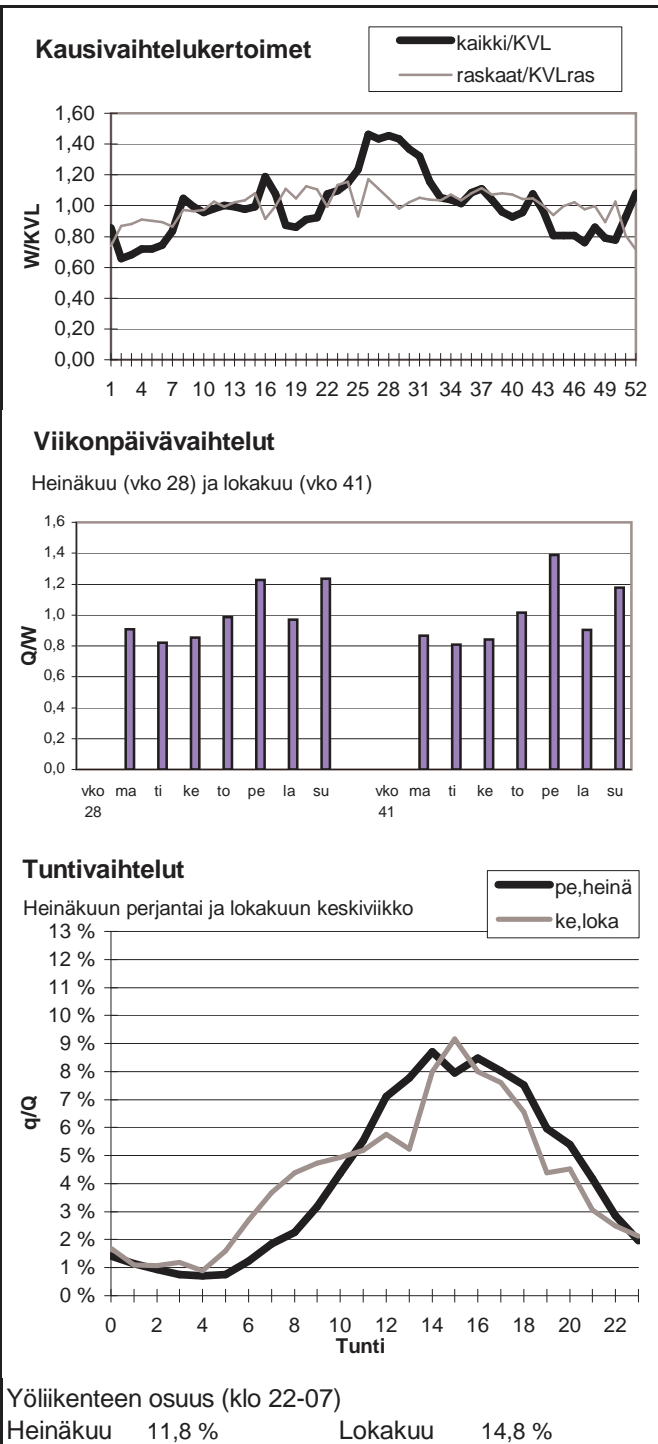

Vuoden 2011 liikennemäärät:

KVL	8217	KVLras	927	Tieosa =	228	Suunta1 =	Jyväskylä
KAVL	7720	KAVLras	1157	Etäisyys =	955	Suunta2 =	Jämsä
KKVL	10235	KKVLras	1001	Kaistoja =	2		

Liikenteen koostumus:

	Ha	Ha+pk	Ha+av	La	Kaip	Kapp	Katp	Kevyet	Raskaat
Arkiliikenne	81,7 %	2,7 %	0,6 %	1,0 %	3,2 %	1,9 %	8,9 %	85,0 %	15,0 %
Koko vuosi	85,1 %	3,0 %	0,6 %	1,0 %	2,6 %	1,3 %	6,4 %	88,7 %	11,3 %

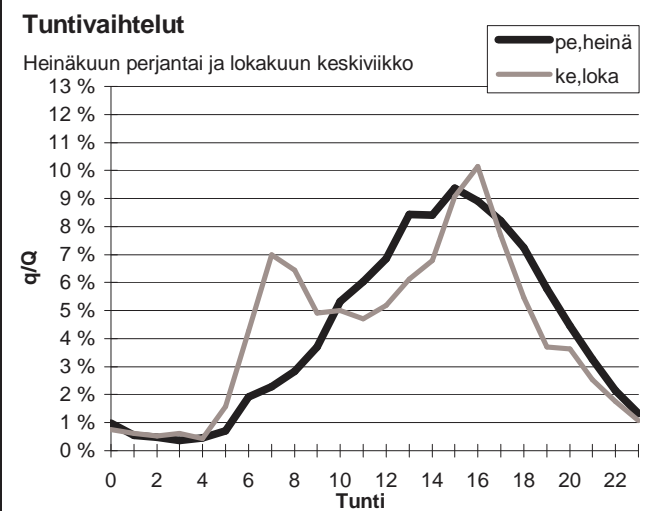
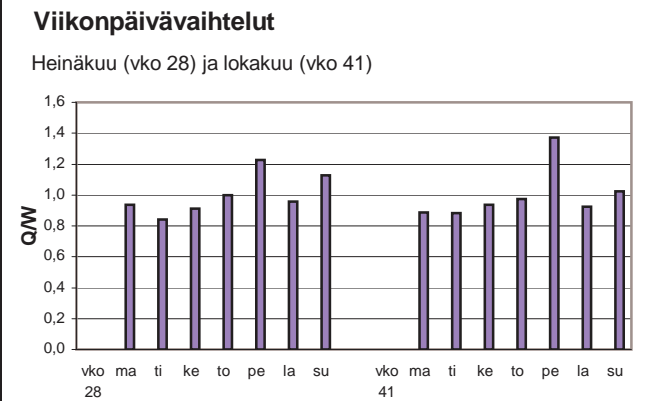
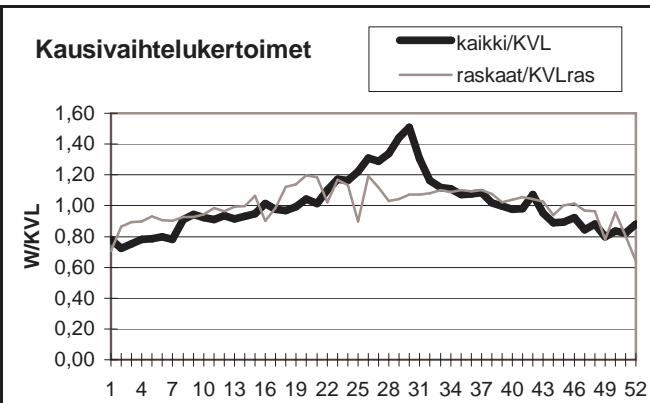

Yöliikenteen osuus (klo 22-07)

Heinäkuu	8,9 %	Lokakuu	11,6 %
----------	-------	---------	--------

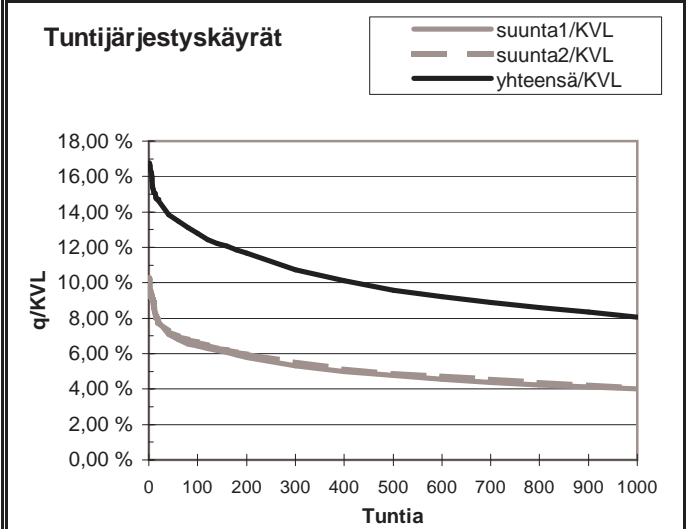
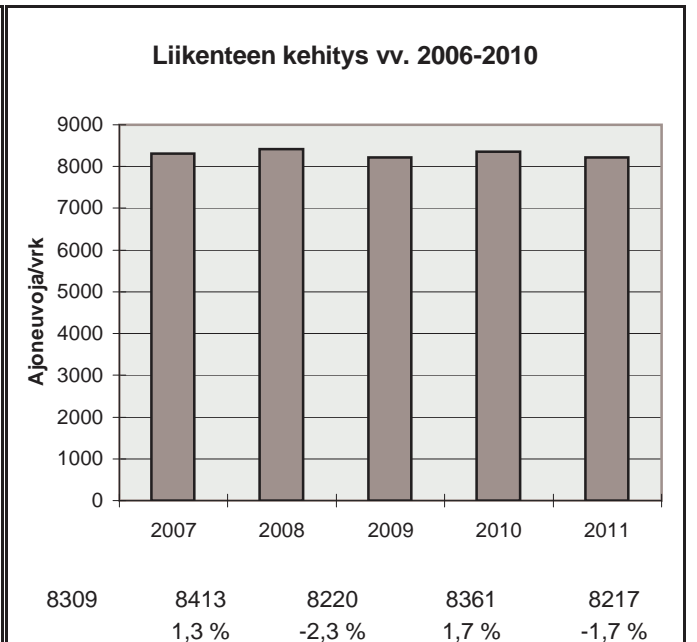

h	q	q/KVL	qras	qras/KVLras
1	1379	16,8 %	101	10,9 %
30	1166	14,2 %	87	9,4 %
100	1051	12,8 %	83	9,0 %
150	996	12,1 %	80	8,6 %
300	882	10,7 %	76	8,2 %
1000	663	8,1 %	66	7,1 %
5000	264	3,2 %	32	3,5 %

Vuoden 2011 liikennemäärät:

KVL	18791	KVLras	1789	Tieosa =	232	Suunta1 =	Jyväskylä
KAVL	18521	KAVLras	2304	Etäisyys =	526	Suunta2 =	Joutsa
KKVL	22084	KKVLras	1820	Kaistoja =	2		

Liikenteen koostumus:

	Ha	Ha+pk	Ha+av	La	Kaip	Kapp	Katp	Kevyet	Raskaat
Arkiliikenne	85,0 %	2,3 %	0,3 %	0,8 %	2,6 %	2,1 %	7,0 %	87,6 %	12,4 %
Koko vuosi	87,6 %	2,5 %	0,3 %	0,8 %	2,0 %	1,5 %	5,2 %	90,5 %	9,5 %

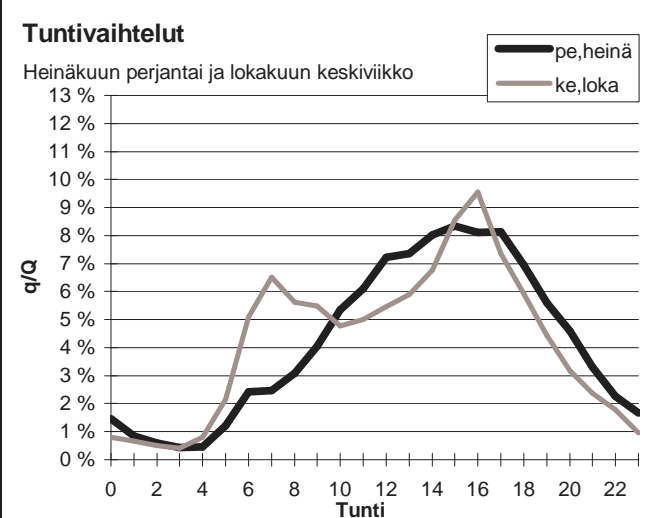
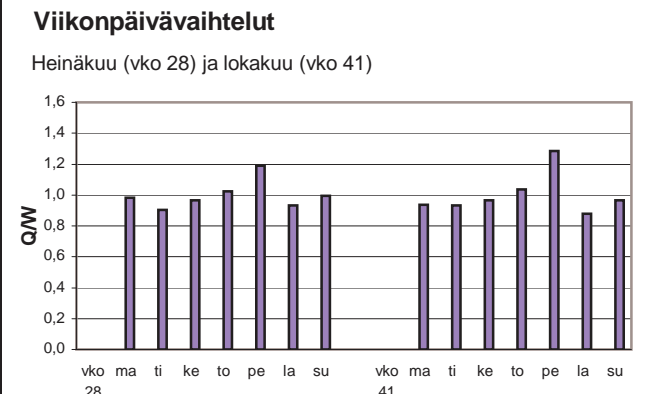
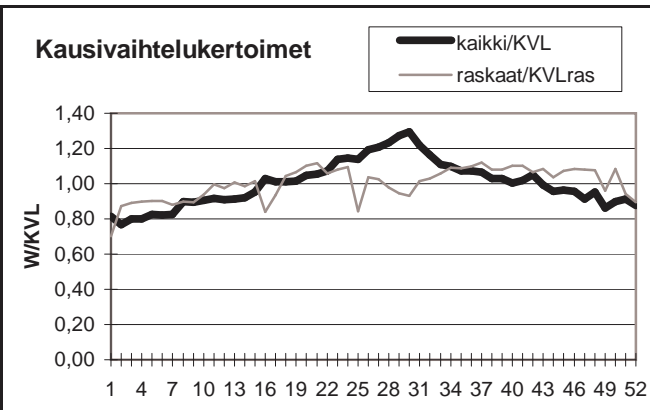

Yöliikenteen osuus (klo 22-07)

Heinäkuu	11,3 %	Lokakuu	13,1 %
----------	--------	---------	--------

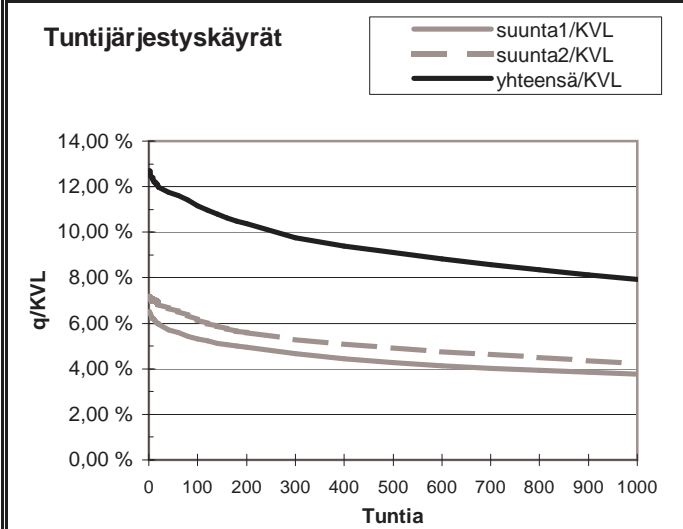
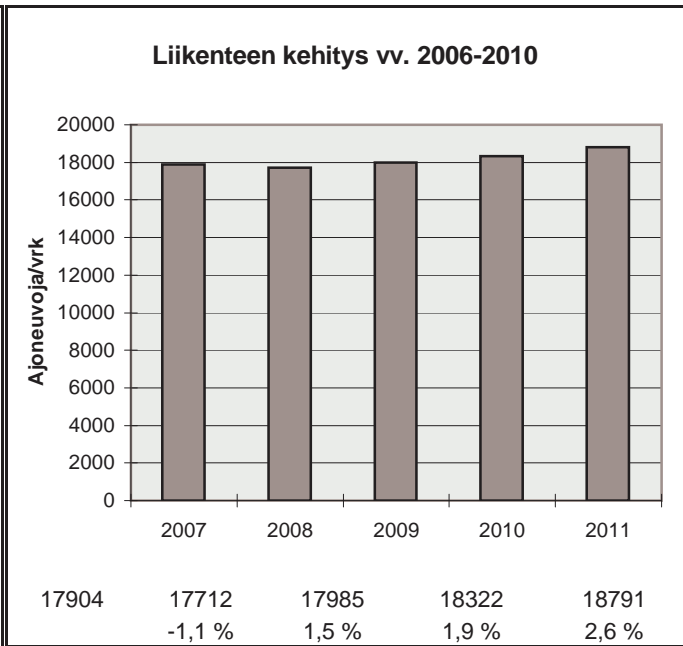

h	q	q/KVL	qras	qras/KVLras
1	2390	12,7 %	177	9,9 %
30	2225	11,8 %	165	9,2 %
100	2098	11,2 %	156	8,7 %
150	2009	10,7 %	152	8,5 %
300	1832	9,7 %	146	8,2 %
1000	1489	7,9 %	127	7,1 %
5000	636	3,4 %	64	3,6 %

Vuoden 2011 liikennemäärät:

KVL	6715	KVLras	653	Tieosa =	220	Suunta1 =	Jämsä
KAVL	6122	KAVLras	806	Etäisyys =	870	Suunta2 =	Orivesi
KKVL	8351	KKVLras	669	Kaistoja =	2		

Liikenteen koostumus:

	Ha	Ha+pk	Ha+av	La	Kaip	Kapp	Katp	Kevyet	Raskaat
Arkiliikenne	83,3 %	2,9 %	0,6 %	0,6 %	3,1 %	1,8 %	7,6 %	86,8 %	13,2 %
Koko vuosi	86,6 %	3,1 %	0,6 %	0,7 %	2,5 %	1,3 %	5,3 %	90,3 %	9,7 %

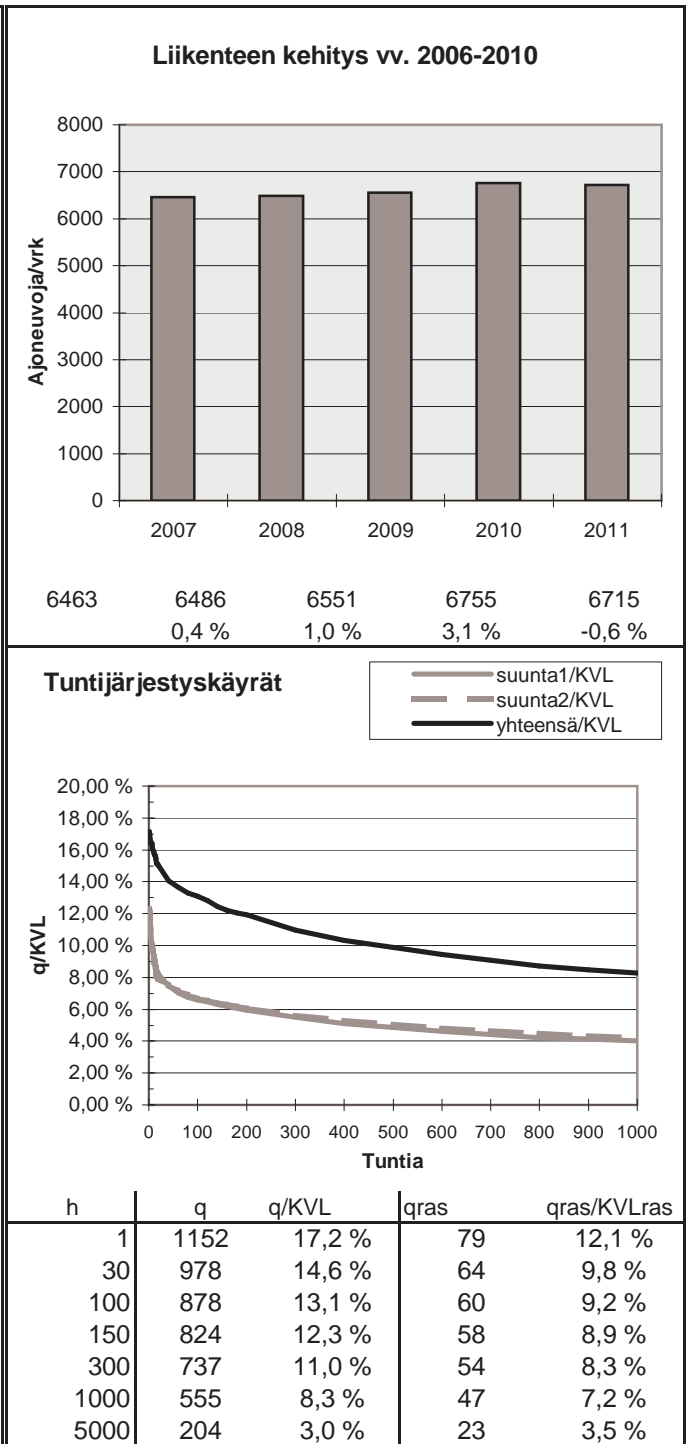
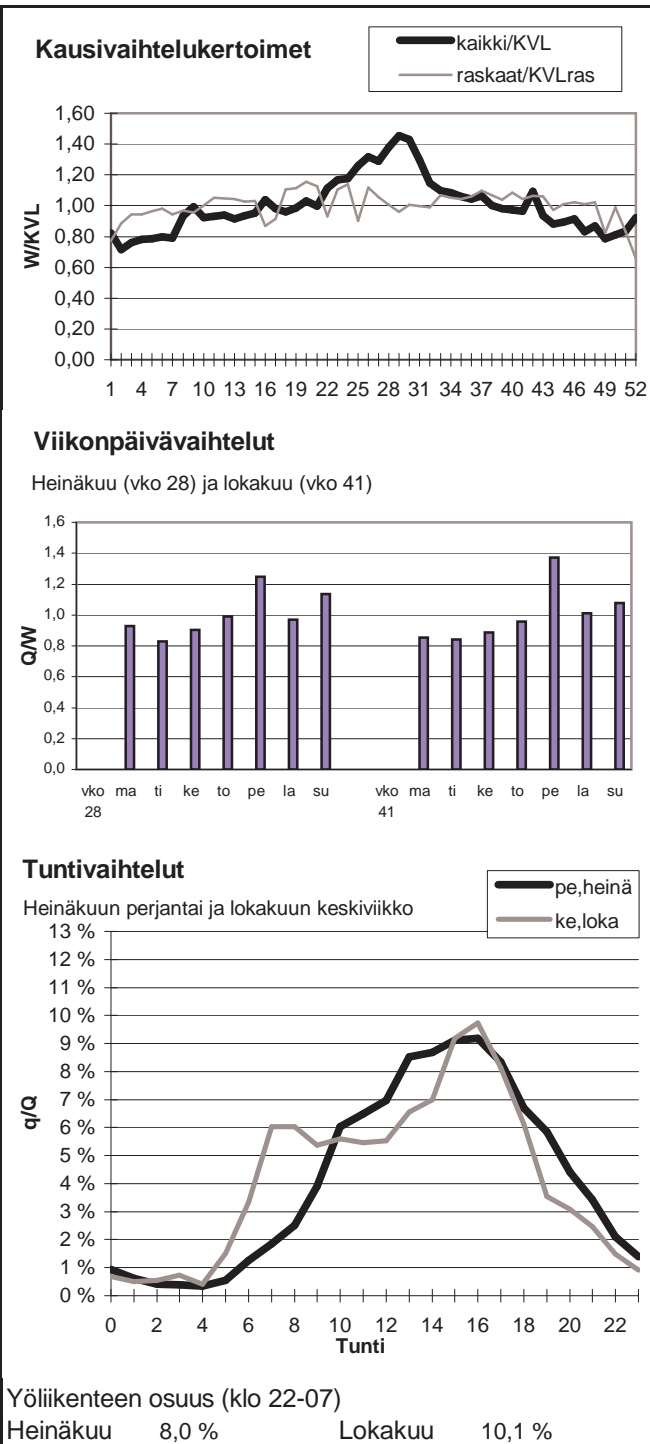

Vuoden 2011 liikennemäärät:

KVL	5316	KVLras	461	Tieosa =	47	Suunta1 =	Jyväskylä
KAVL	5455	KAVLras	577	Etäisyys =	2950	Suunta2 =	Keuruu
KKVL	6211	KKVLras	467	Kaistoja =	2		

Liikenteen koostumus:

	Ha	Ha+pk	Ha+av	La	Kaip	Kapp	Katp	Kevyet	Raskaat
Arkiliikenne	86,3 %	2,6 %	0,5 %	0,9 %	3,0 %	0,9 %	5,9 %	89,4 %	10,6 %
Koko vuosi	87,9 %	2,9 %	0,5 %	0,8 %	2,5 %	0,7 %	4,8 %	91,3 %	8,7 %

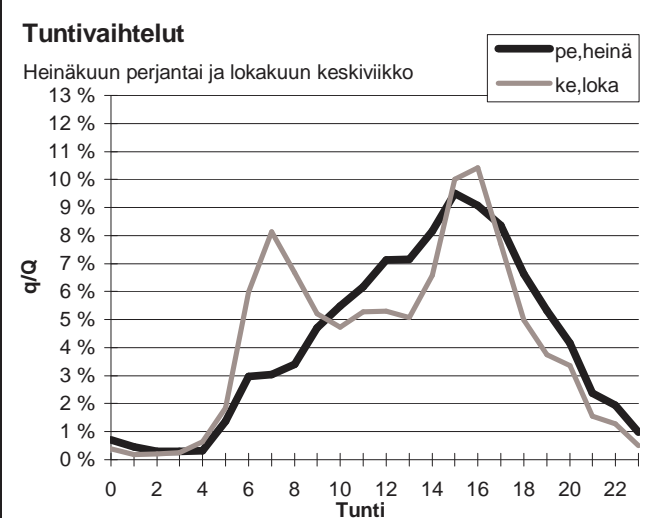
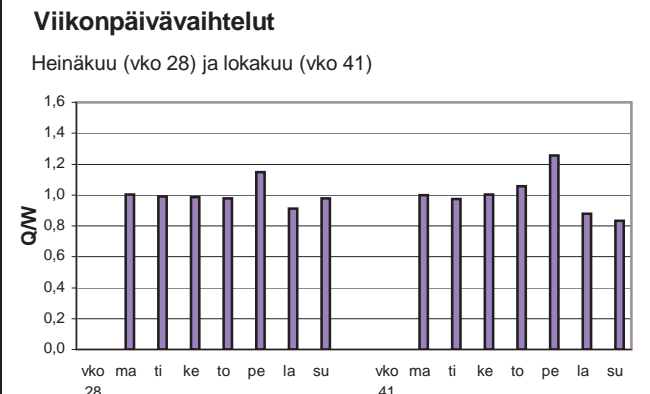
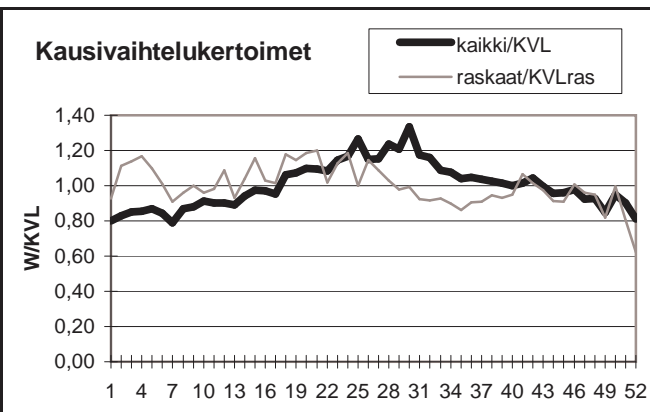

Yöliikenteen osuus (klo 22-07)

Heinäkuu	9,4 %	Lokakuu	11,3 %
----------	-------	---------	--------

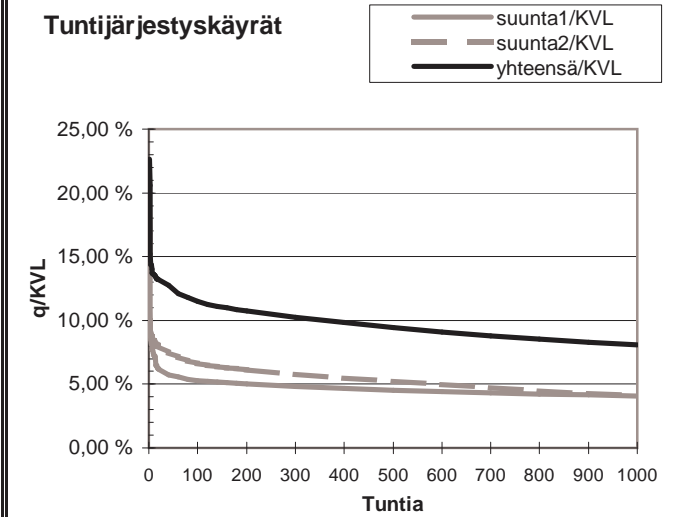

h	q	q/KVL	qras	qras/KVLras
1	1204	22,6 %	63	13,7 %
30	691	13,0 %	52	11,3 %
100	610	11,5 %	48	10,4 %
150	588	11,1 %	46	10,0 %
300	545	10,3 %	43	9,3 %
1000	429	8,1 %	37	8,0 %
5000	169	3,2 %	13	2,8 %

Vuoden 2011 liikennemäärät:

KVL	22916	KVLras	1541	Tieosa =	301	Suunta1 =	Äänekoski
KAVL	24254	KAVLras	1986	Etäisyys =	4620	Suunta2 =	Jyväskylä
KKVL	24372	KKVLras	1552	Kaistoja =	4		

Liikenteen koostumus:

	Ha	Ha+pk	Ha+av	La	Kaip	Kapp	Katp	Kevyet	Raskaat
Arkiliikenne	89,8 %	1,7 %	0,3 %	0,5 %	2,1 %	1,4 %	4,3 %	91,8 %	8,2 %
Koko vuosi	91,1 %	1,9 %	0,3 %	0,5 %	1,7 %	1,1 %	3,4 %	93,3 %	6,7 %

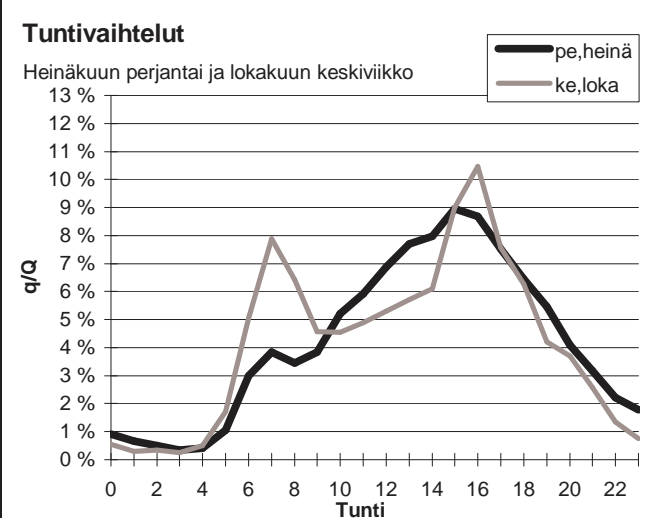
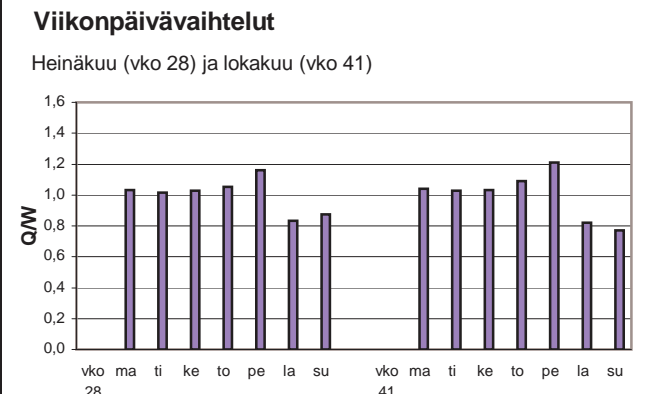
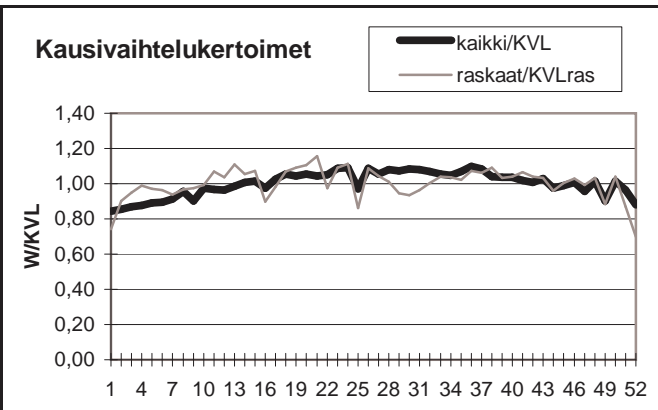

Yöliikenteen osuus (klo 22-07)

Heinäkuu	10,9 %	Lokakuu	10,8 %
----------	--------	---------	--------

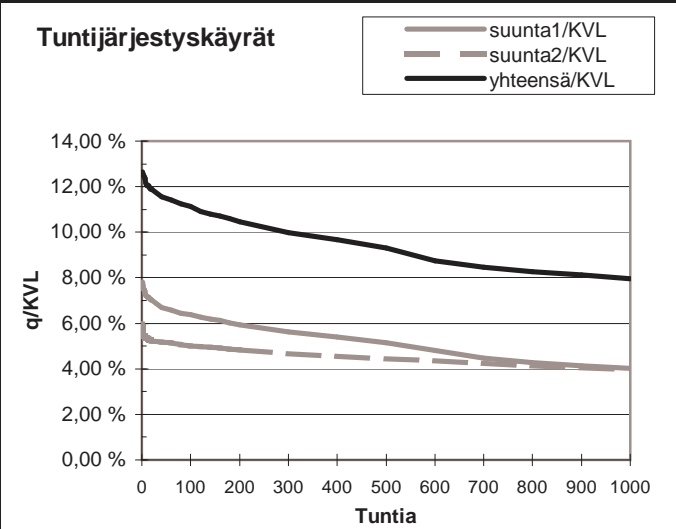
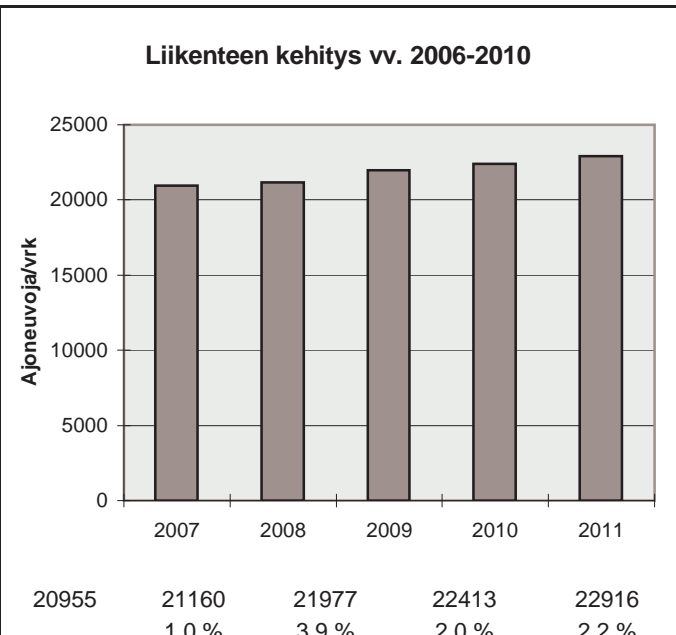

h	q	q/KVL	qras	qras/KVLras
1	2902	12,7 %	171	11,1 %
30	2679	11,7 %	152	9,9 %
100	2552	11,1 %	143	9,3 %
150	2463	10,7 %	140	9,1 %
300	2287	10,0 %	133	8,6 %
1000	1825	8,0 %	117	7,6 %
5000	748	3,3 %	50	3,2 %



Vuoden 2011 liikennemäärät:

KVL	10277	KVLras	619	Tieosa =	2	Suunta1 =	Laukaa
KAVL	11589	KAVLras	820	Etäisyys =	1015	Suunta2 =	Jyväskylä
KKVL	10578	KKVLras	625	Kaistoja =	2		

Liikenteen koostumus:

	Ha	Ha+pk	Ha+av	La	Kaip	Kapp	Katp	Kevyet	Raskaat
Arkiliikenne	90,3 %	2,3 %	0,4 %	0,8 %	3,7 %	0,5 %	2,1 %	92,9 %	7,1 %
Koko vuosi	91,4 %	2,3 %	0,3 %	0,7 %	3,1 %	0,4 %	1,8 %	94,0 %	6,0 %

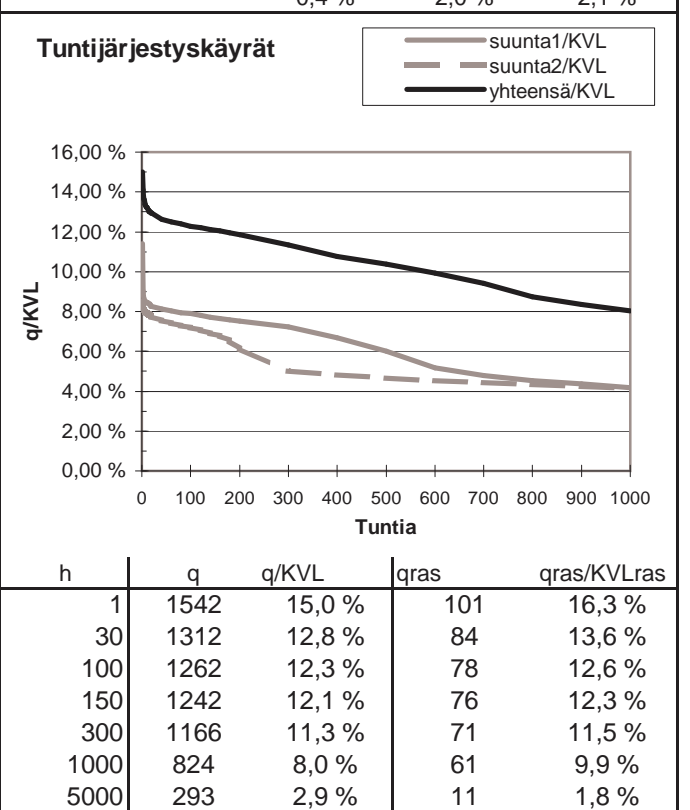
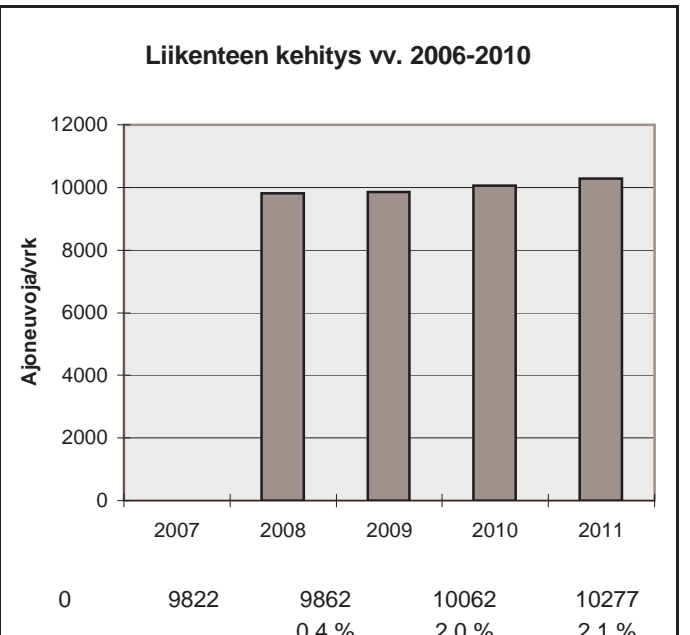
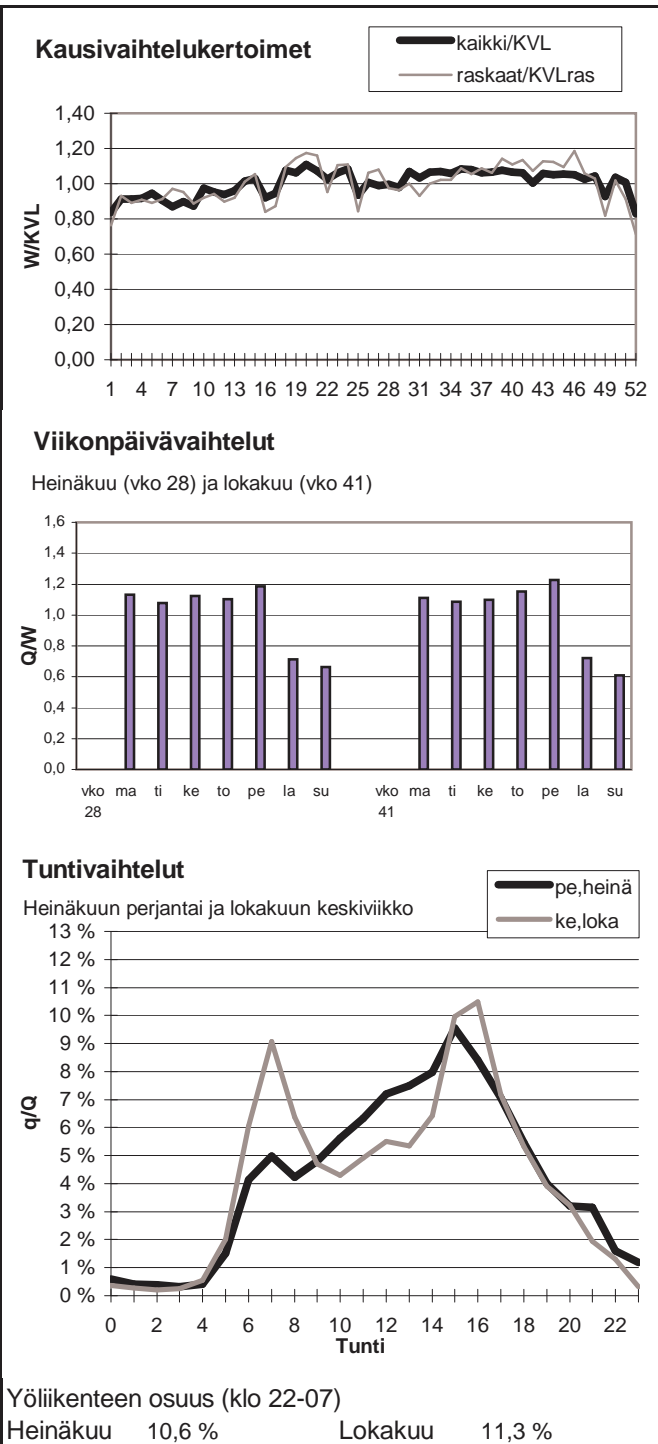

Vuoden 2011 liikennemäärät:

KVL	2149	KVLras	215	Tieosa =	239	Suunta1 =	Laihia
KAVL	2080	KAVLras	281	Etäisyys =	6476	Suunta2 =	Kurikka
KKVL	2520	KKVLras	221	Kaistoja =	2		

Liikenteen koostumus:

	Ha	Ha+pk	Ha+av	La	Kaip	Kapp	Katp	Kevyet	Raskaat
Arkiliikenne	83,5 %	2,4 %	0,6 %	0,7 %	2,7 %	3,3 %	6,9 %	86,5 %	13,5 %
Koko vuosi	86,6 %	2,8 %	0,6 %	0,7 %	2,1 %	2,3 %	4,9 %	90,0 %	10,0 %

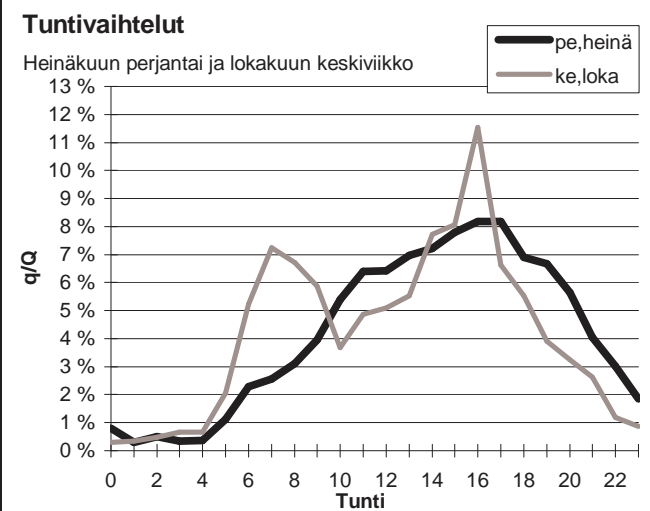
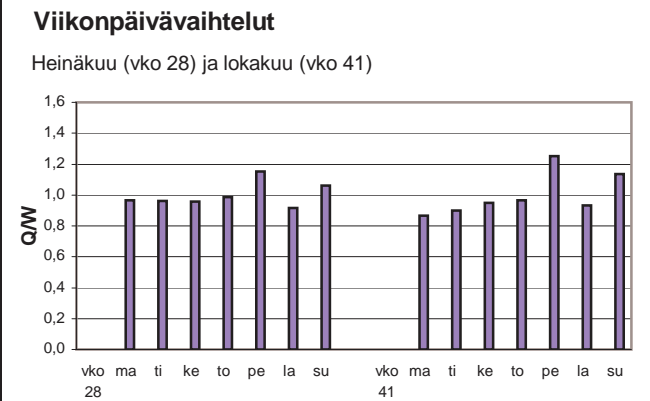
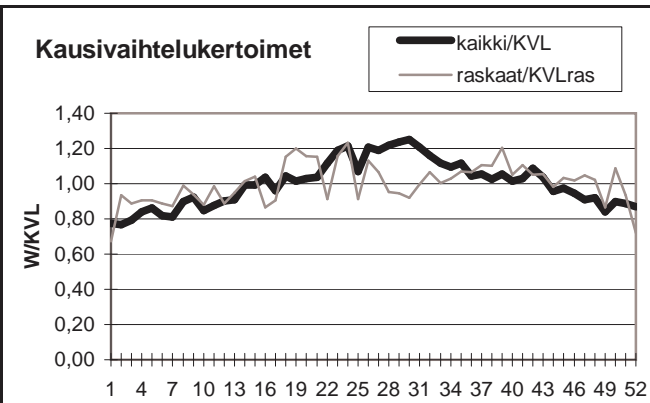

Yöliikenteen osuus (klo 22-07)

Heinäkuu	10,6 %	Lokakuu	11,8 %
----------	--------	---------	--------

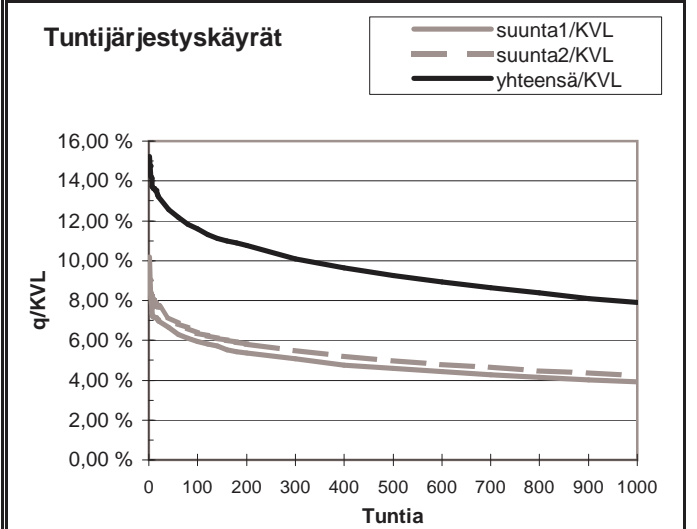
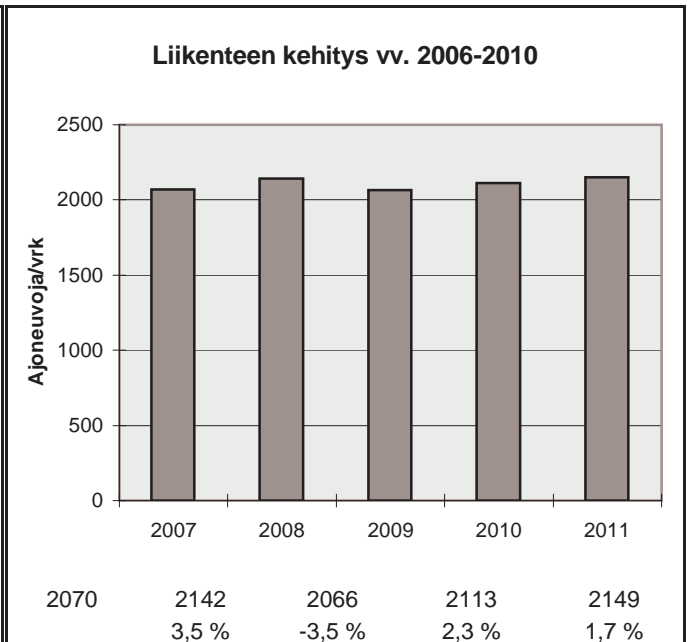

h	q	q/KVL	qras	qras/KVLras
1	327	15,2 %	48	22,3 %
30	275	12,8 %	31	14,4 %
100	249	11,6 %	27	12,6 %
150	237	11,0 %	26	12,1 %
300	217	10,1 %	23	10,7 %
1000	170	7,9 %	19	8,8 %
5000	75	3,5 %	6	2,8 %

Vuoden 2011 liikennemäärät:

KVL	8781	KVLras	612	Tieosa =	248	Suunta1 =	Vaasa
KAVL	9719	KAVLras	785	Etäisyys =	5183	Suunta2 =	Laihia
KKVL	9121	KKVLras	615	Kaistoja =	2		

Liikenteen koostumus:

	Ha	Ha+pk	Ha+av	La	Kaip	Kapp	Katp	Kevyet	Raskaat
Arkiliikenne	89,2 %	2,1 %	0,5 %	0,4 %	3,2 %	1,0 %	3,5 %	91,9 %	8,1 %
Koko vuosi	90,2 %	2,3 %	0,5 %	0,4 %	2,8 %	0,9 %	2,9 %	93,0 %	7,0 %

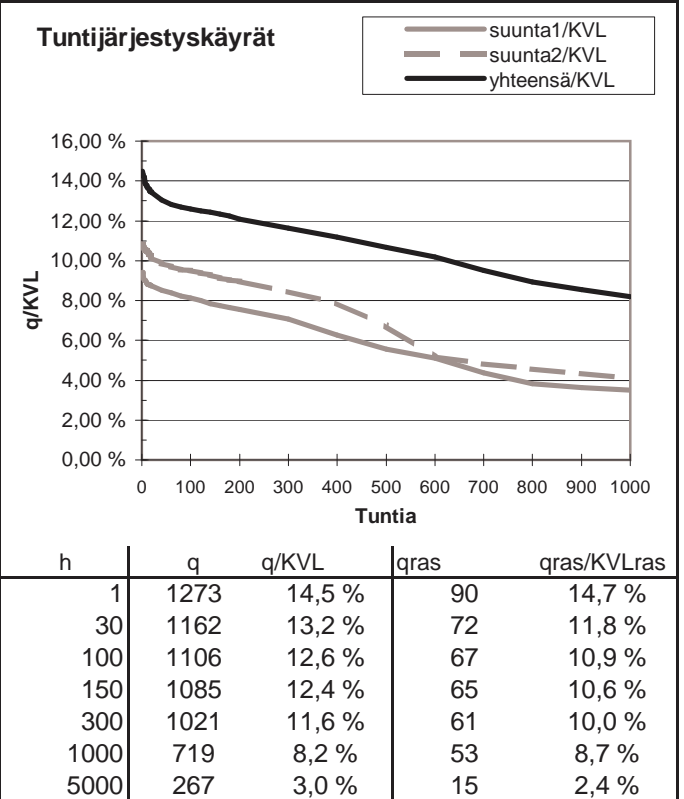
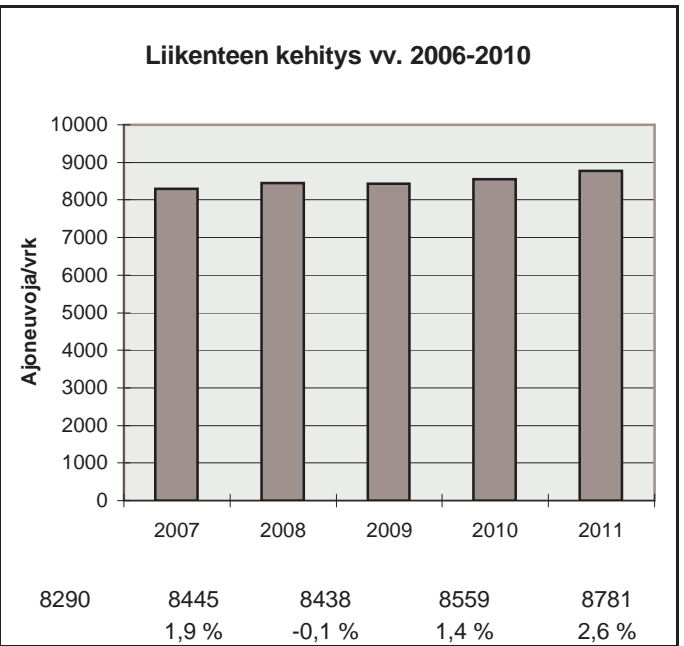
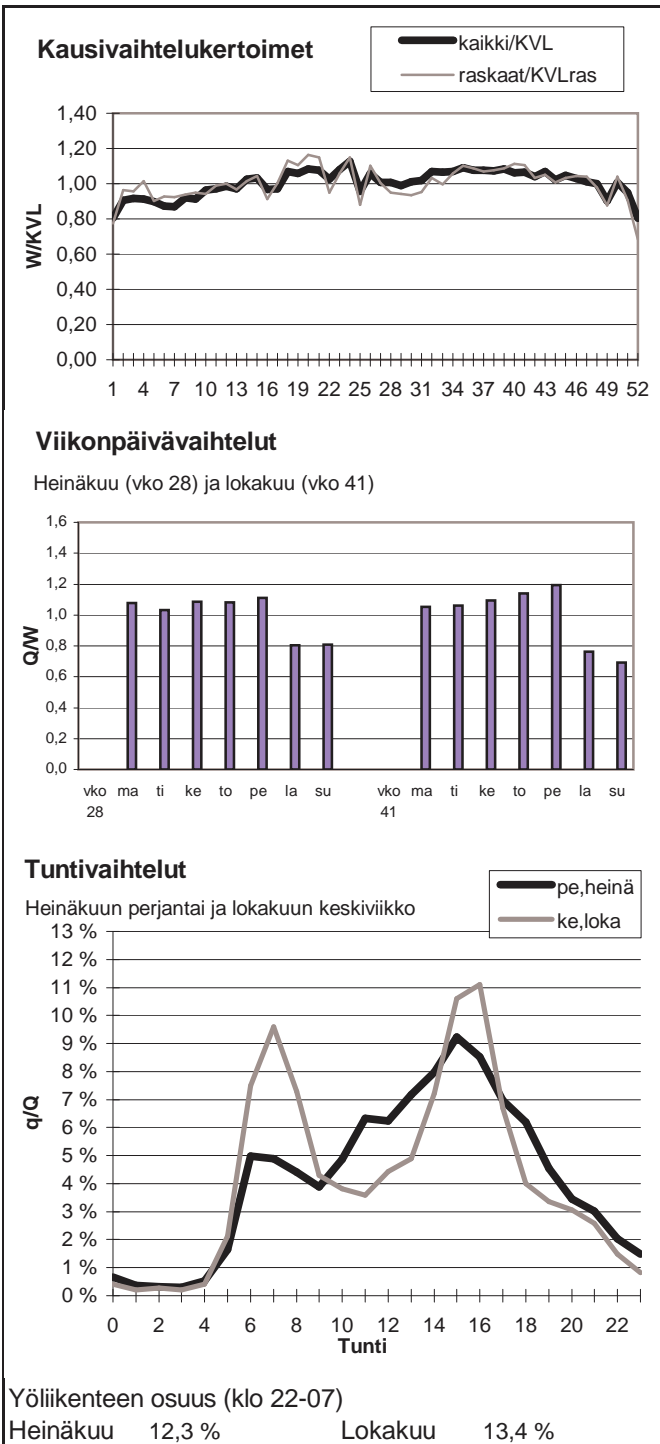

Vuoden 2011 liikennemäärät:

KVL	9070	KVLras	599	Tieosa =	303	Suunta1 =	Kokkola
KAVL	9638	KAVLras	780	Etäisyys =	4434	Suunta2 =	Vaasa
KKVL	9997	KKVLras	606	Kaistoja =	2		

Liikenteen koostumus:

	Ha	Ha+pk	Ha+av	La	Kaip	Kapp	Katp	Kevyet	Raskaat
Arkiliikenne	89,2 %	2,3 %	0,4 %	0,6 %	2,8 %	1,1 %	3,6 %	91,9 %	8,1 %
Koko vuosi	90,5 %	2,6 %	0,4 %	0,5 %	2,3 %	0,9 %	2,8 %	93,4 %	6,6 %

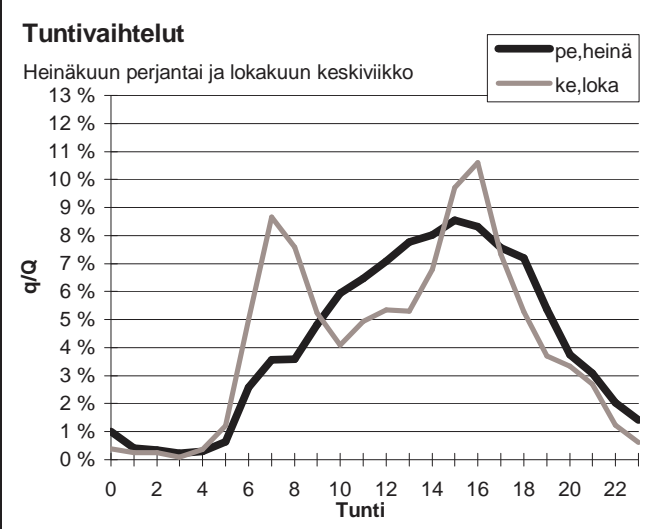
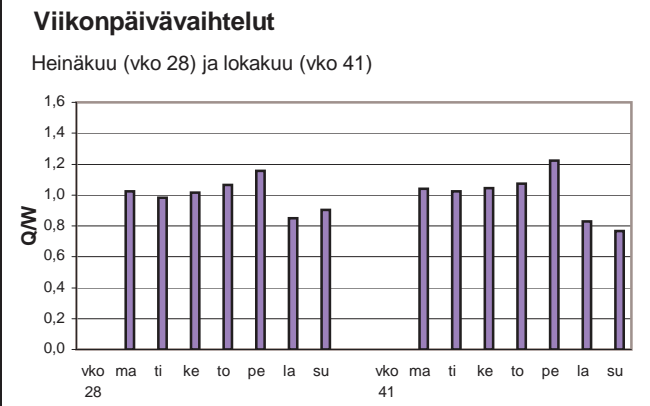
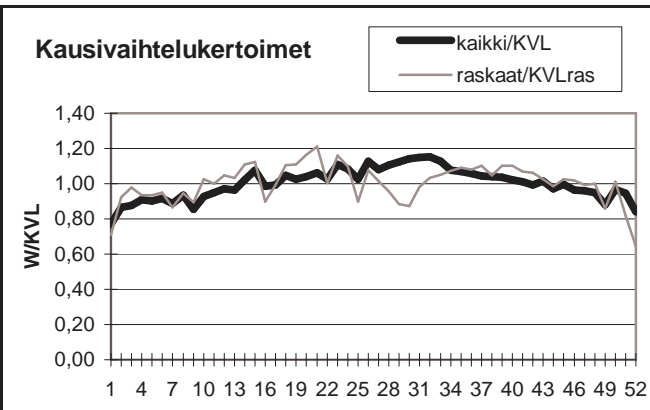

Yöliikenteen osuus (klo 22-07)

Heinäkuu	9,0 %	Lokakuu	9,4 %
----------	-------	---------	-------

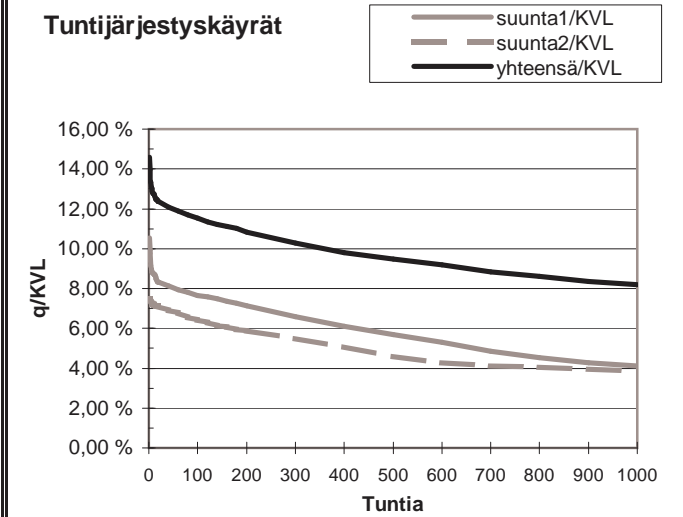
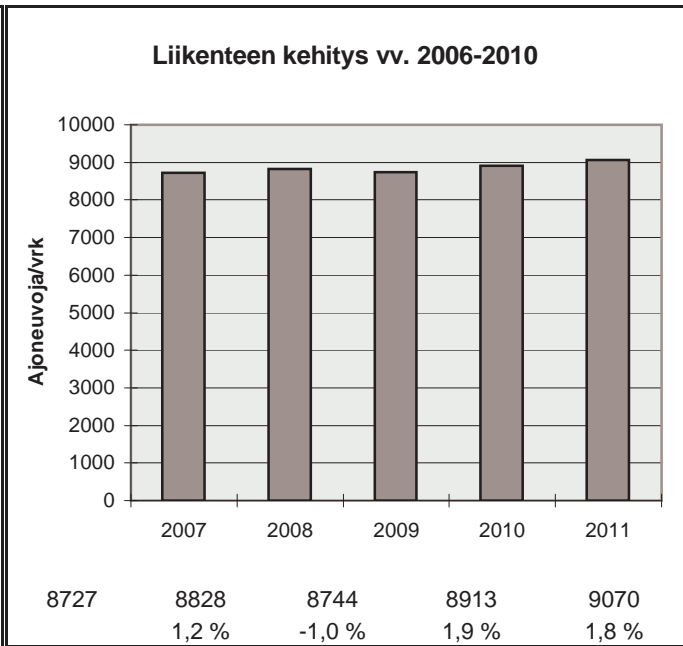

h	q	q/KVL	qras	qras/KVLras
1	1324	14,6 %	89	14,9 %
30	1106	12,2 %	76	12,7 %
100	1045	11,5 %	71	11,9 %
150	1012	11,2 %	69	11,5 %
300	932	10,3 %	65	10,9 %
1000	742	8,2 %	56	9,4 %
5000	300	3,3 %	13	2,2 %

Vuoden 2011 liikennemäärät:

KVL	5098	KVLras	459	Tieosa =	5	Suunta1 =	Ylistaro
KAVL	5310	KAVLras	581	Etäisyys =	2200	Suunta2 =	Laihia
KKVL	5554	KKVLras	469	Kaistoja =	2		

Liikenteen koostumus:

	Ha	Ha+pk	Ha+av	La	Kaip	Kapp	Katp	Kevyet	Raskaat
Arkiliikenne	85,1 %	3,0 %	0,9 %	0,6 %	4,6 %	1,1 %	4,7 %	89,1 %	10,9 %
Koko vuosi	87,0 %	3,1 %	0,8 %	0,6 %	3,8 %	0,9 %	3,7 %	91,0 %	9,0 %

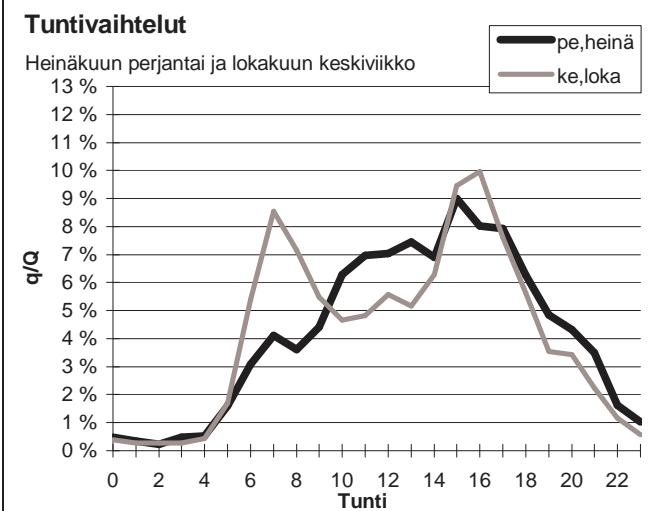
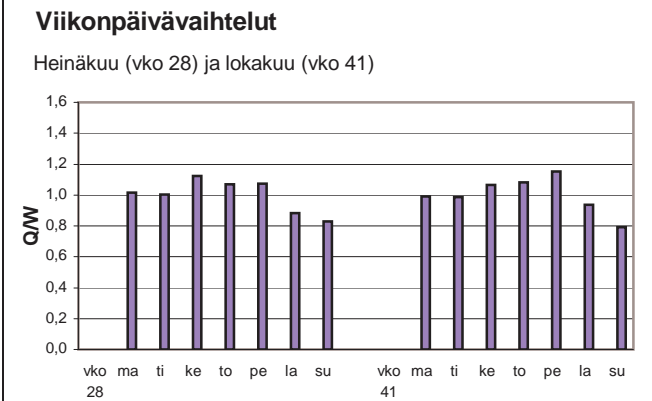
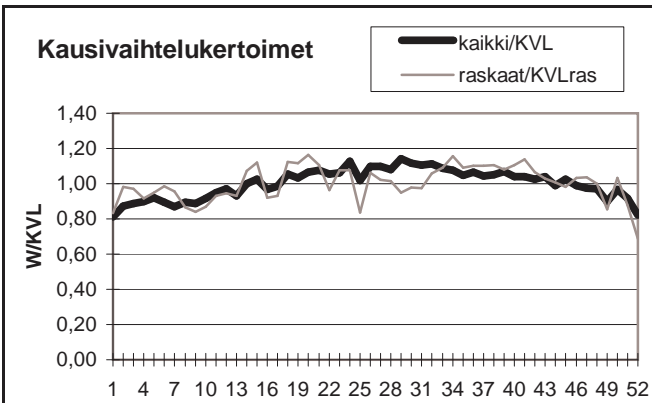

Yöliikenteen osuus (klo 22-07)

Heinäkuu	9,4 %	Lokakuu	10,5 %
----------	-------	---------	--------

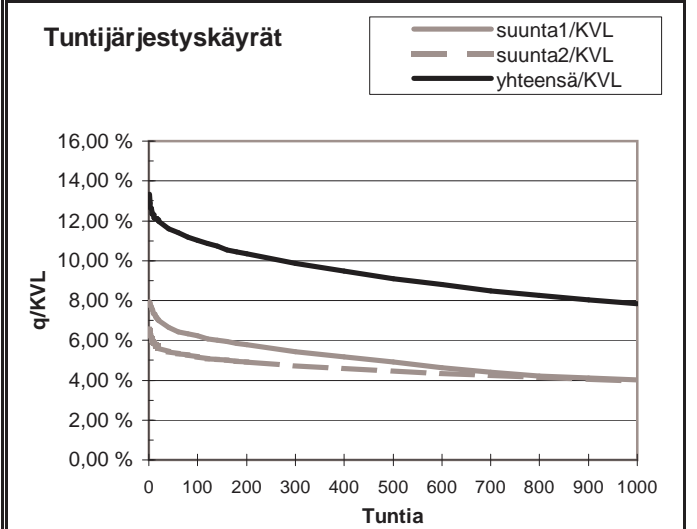
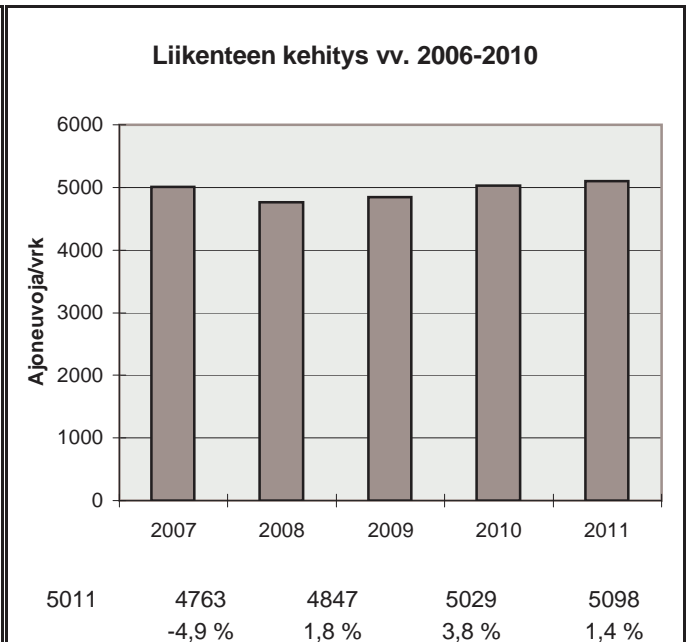

h	q	q/KVL	qras	qras/KVLras
1	680	13,3 %	60	13,1 %
30	603	11,8 %	53	11,5 %
100	561	11,0 %	50	10,9 %
150	541	10,6 %	49	10,7 %
300	503	9,9 %	46	10,0 %
1000	400	7,8 %	39	8,5 %
5000	169	3,3 %	12	2,6 %

Vuoden 2011 liikennemäärät:

KVL	5172	KVLras	749	Tieosa =	2	Suunta1 =	Seinäjoki
KAVL	5237	KAVLras	942	Etäisyys =	4824	Suunta2 =	Jalasjärvi
KKVL	5807	KKVLras	733	Kaistoja =	2		

Liikenteen koostumus:

	Ha	Ha+pk	Ha+av	La	Kaip	Kapp	Katp	Kevyet	Raskaat
Arkiliikenne	79,4 %	2,1 %	0,6 %	0,7 %	2,9 %	3,2 %	11,2 %	82,0 %	18,0 %
Koko vuosi	82,5 %	2,4 %	0,6 %	0,7 %	2,5 %	2,4 %	8,9 %	85,5 %	14,5 %

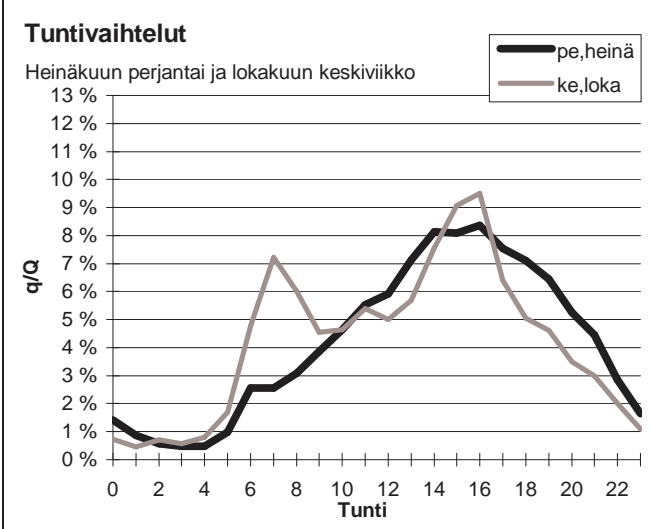
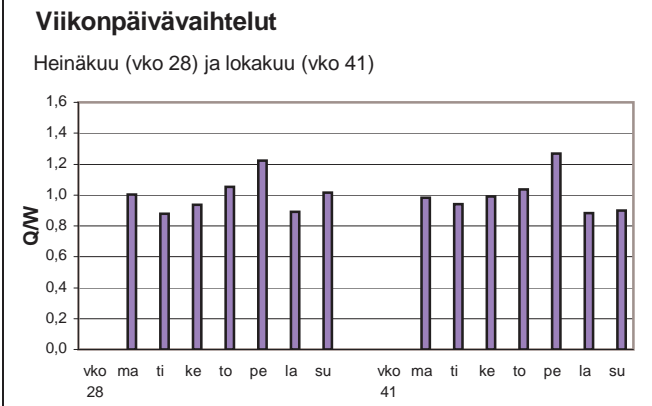
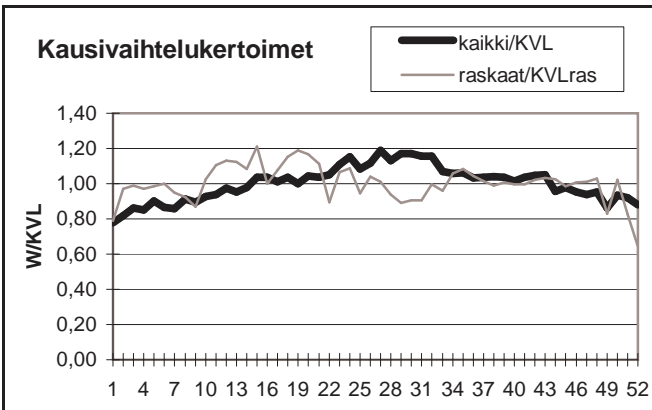

Yöliikenteen osuus (klo 22-07)

Heinäkuu	11,9 %	Lokakuu	12,8 %
----------	--------	---------	--------

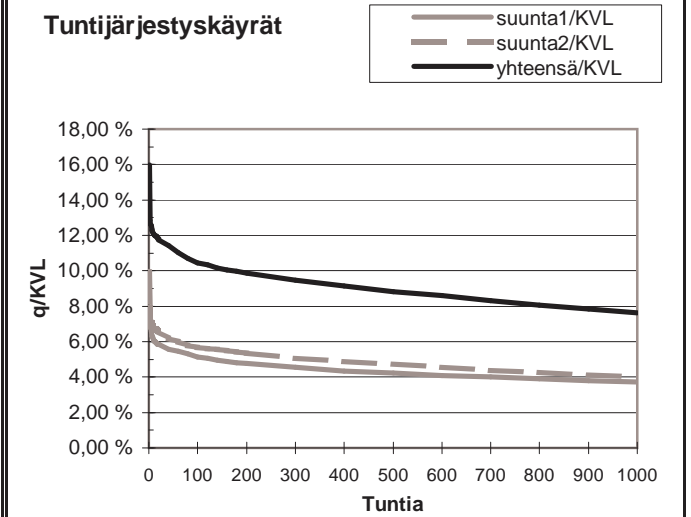
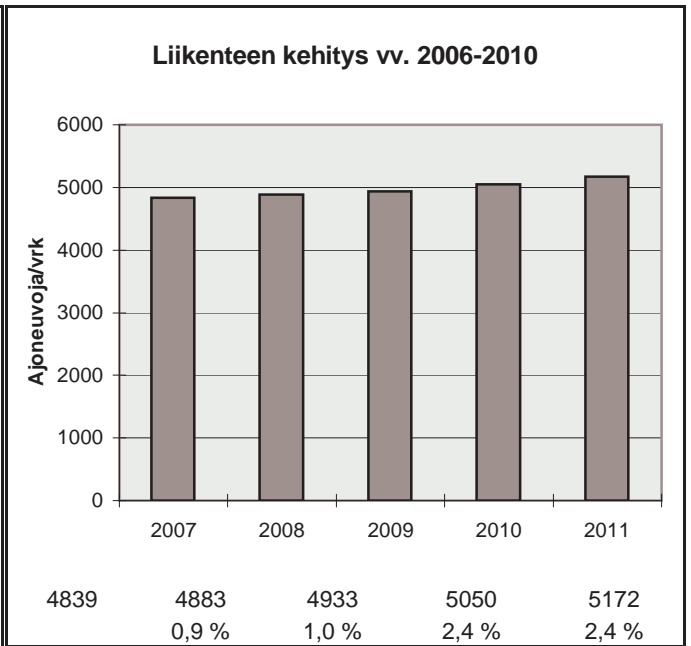

h	q	q/KVL	qras	qras/KVLras
1	827	16,0 %	76	10,1 %
30	597	11,5 %	70	9,3 %
100	541	10,5 %	65	8,7 %
150	523	10,1 %	63	8,4 %
300	489	9,5 %	60	8,0 %
1000	395	7,6 %	52	6,9 %
5000	186	3,6 %	27	3,6 %

Vuoden 2011 liikennemäärät:

KVL	9607	KVLras	618	Tieosa =	21	Suunta1 =	Seinäjoki
KAVL	10592	KAVLras	813	Etäisyys =	1753	Suunta2 =	Kurikka
KKVL	9584	KKVLras	630	Kaistoja =	2		

Liikenteen koostumus:

	Ha	Ha+pk	Ha+av	La	Kaip	Kapp	Katp	Kevyet	Raskaat
Arkiliikenne	90,1 %	1,8 %	0,4 %	0,3 %	3,2 %	0,8 %	3,3 %	92,3 %	7,7 %
Koko vuosi	91,2 %	2,0 %	0,4 %	0,3 %	2,7 %	0,7 %	2,7 %	93,6 %	6,4 %

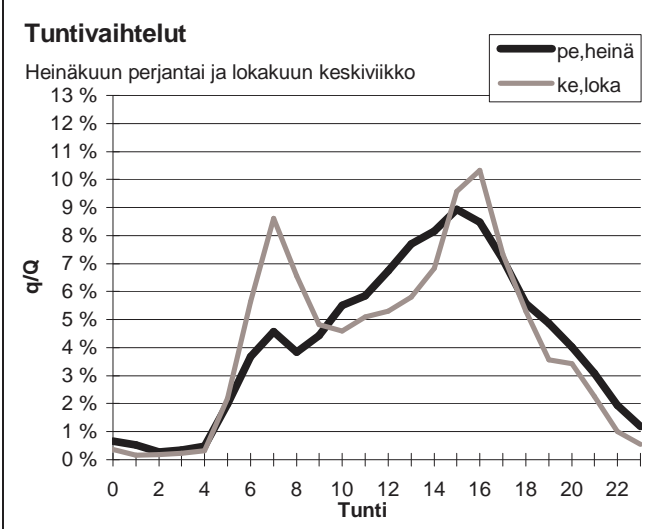
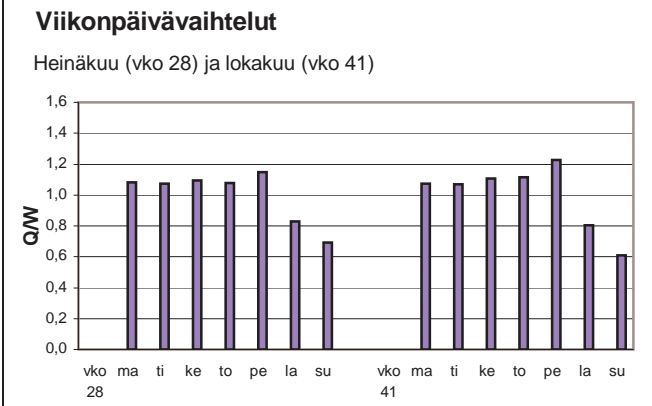
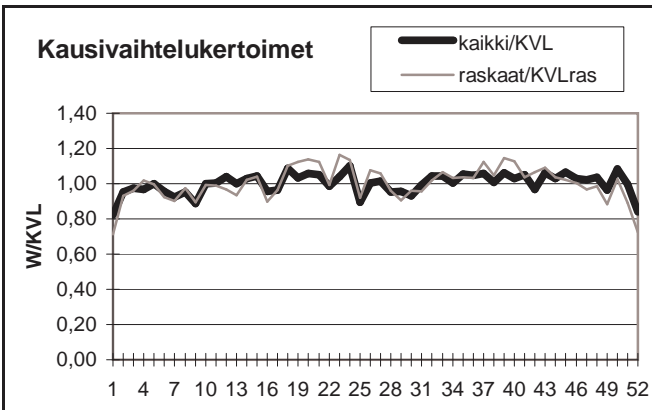

Yöliikenteen osuus (klo 22-07)

Heinäkuu	11,1 %	Lokakuu	10,6 %
----------	--------	---------	--------

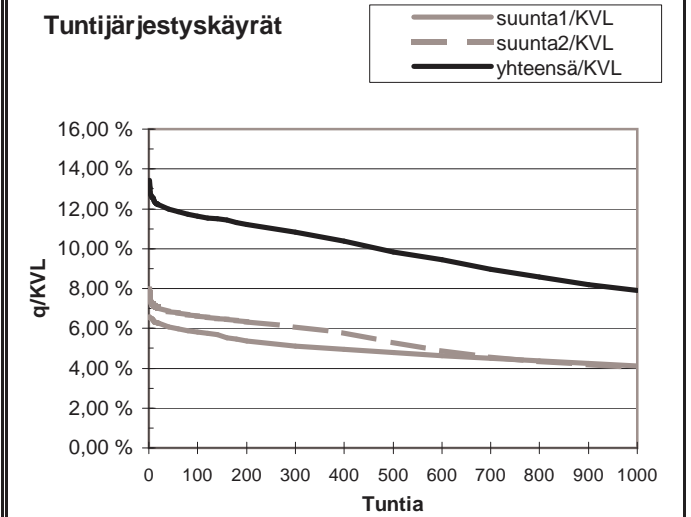
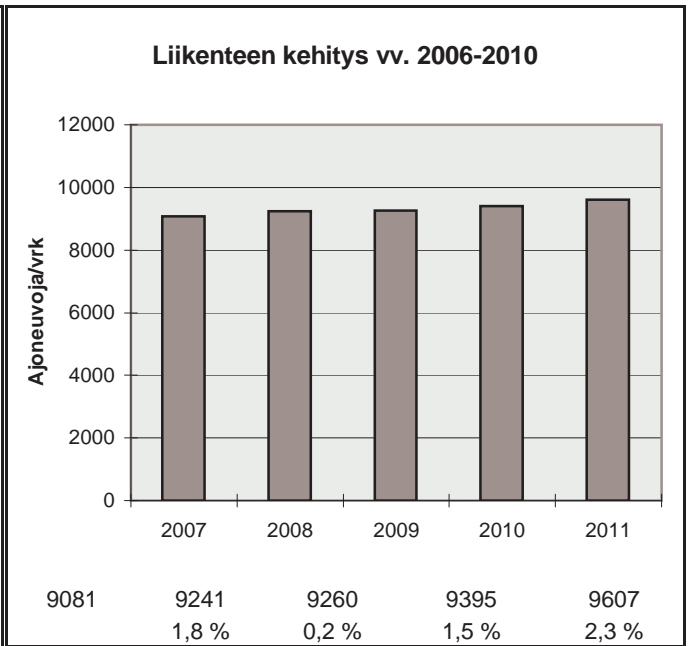

h	q	q/KVL	qras	qras/KVLras
1	1289	13,4 %	89	14,4 %
30	1158	12,1 %	79	12,8 %
100	1118	11,6 %	73	11,8 %
150	1100	11,4 %	70	11,3 %
300	1040	10,8 %	67	10,8 %
1000	759	7,9 %	57	9,2 %
5000	299	3,1 %	13	2,1 %

Vuoden 2011 liikennemäärät:

KVL	10007	KVLras	994	Tieosa =	11	Suunta1 =	Lapua
KAVL	10598	KAVLras	1261	Etäisyys =	4146	Suunta2 =	Seinäjoki
KKVL	10850	KKVLras	998	Kaistoja =	2		

Liikenteen koostumus:

	Ha	Ha+pk	Ha+av	La	Kaip	Kapp	Katp	Kevyet	Raskaat
Arkiliikenne	85,3 %	2,2 %	0,6 %	0,4 %	3,2 %	1,7 %	6,6 %	88,1 %	11,9 %
Koko vuosi	87,0 %	2,5 %	0,6 %	0,4 %	2,7 %	1,4 %	5,4 %	90,1 %	9,9 %

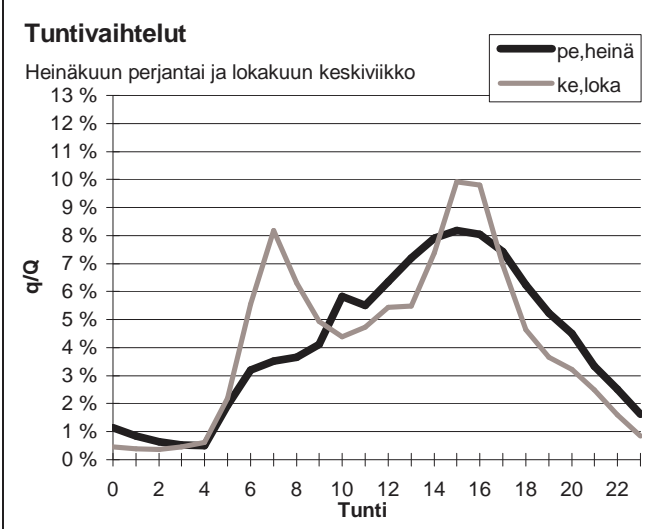
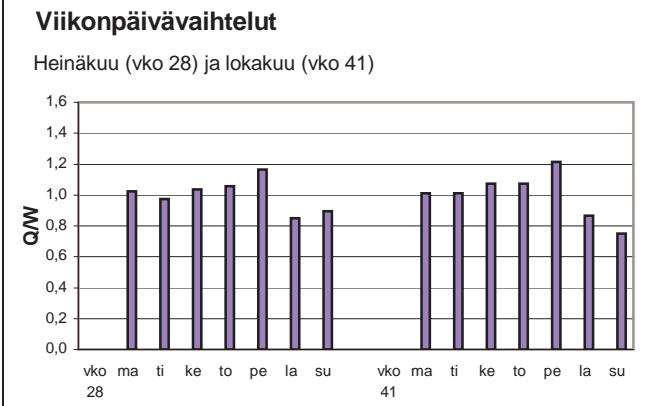
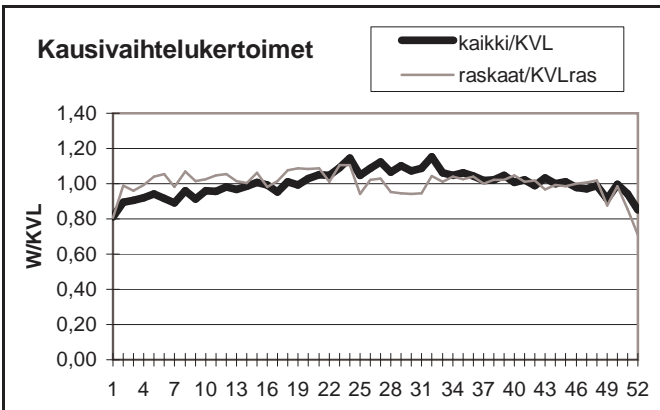

Yöliikenteen osuus (klo 22-07)

Heinäkuu	12,9 %	Lokakuu	12,5 %
----------	--------	---------	--------

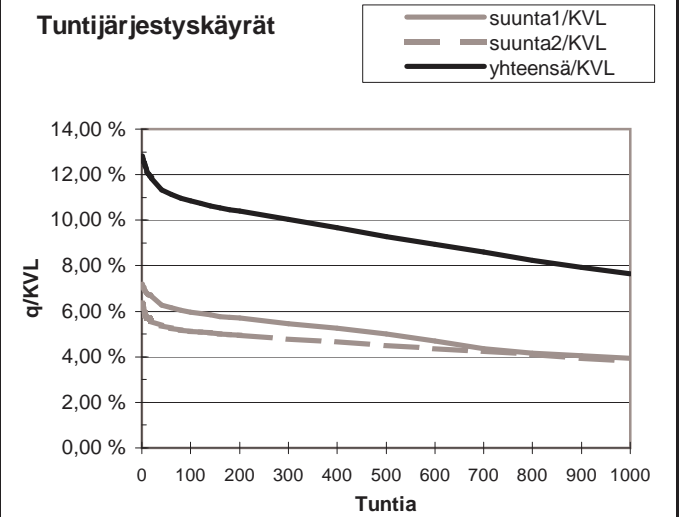
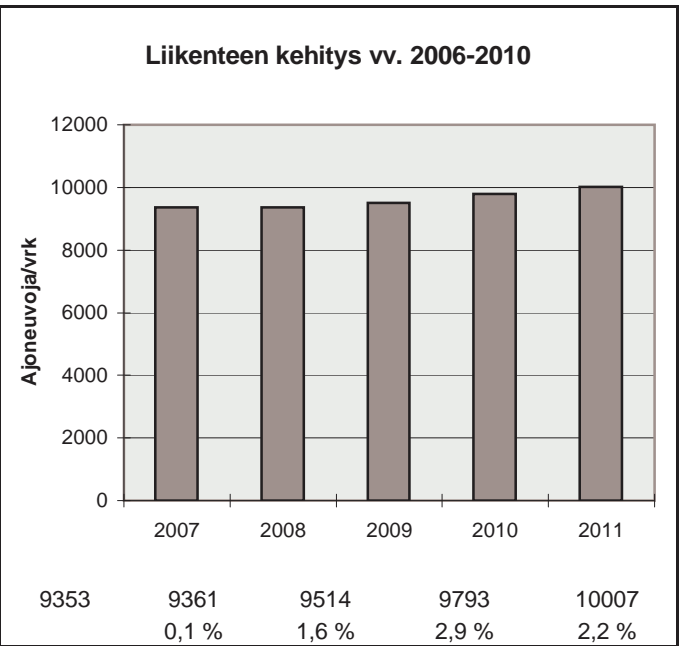

h	q	q/KVL	qras	qras/KVLras
1	1284	12,8 %	111	11,2 %
30	1147	11,5 %	95	9,6 %
100	1085	10,8 %	91	9,2 %
150	1060	10,6 %	88	8,9 %
300	1005	10,0 %	84	8,5 %
1000	765	7,6 %	75	7,5 %
5000	330	3,3 %	31	3,1 %



Vuoden 2011 liikennemäärät:

KVL	5045	KVLras	867	Tieosa =	224	Suunta1 =	Jalasjärvi
KAVL	4647	KAVLras	1055	Etäisyys =	4016	Suunta2 =	Parkano
KKVL	6331	KKVLras	907	Kaistoja =	2		

Liikenteen koostumus:

	Ha	Ha+pk	Ha+av	La	Kaip	Kapp	Katp	Keyyet	Raskaat
Arkiliikenne	72,7 %	3,5 %	1,1 %	0,9 %	4,2 %	3,4 %	14,2 %	77,3 %	22,7 %
Koko vuosi	78,1 %	3,6 %	1,0 %	0,9 %	3,8 %	2,4 %	10,2 %	82,8 %	17,2 %

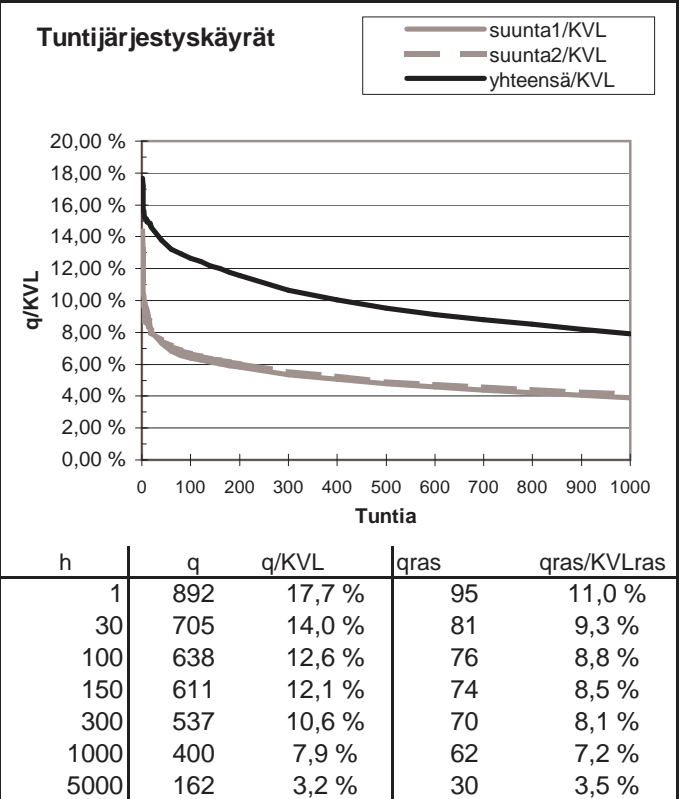
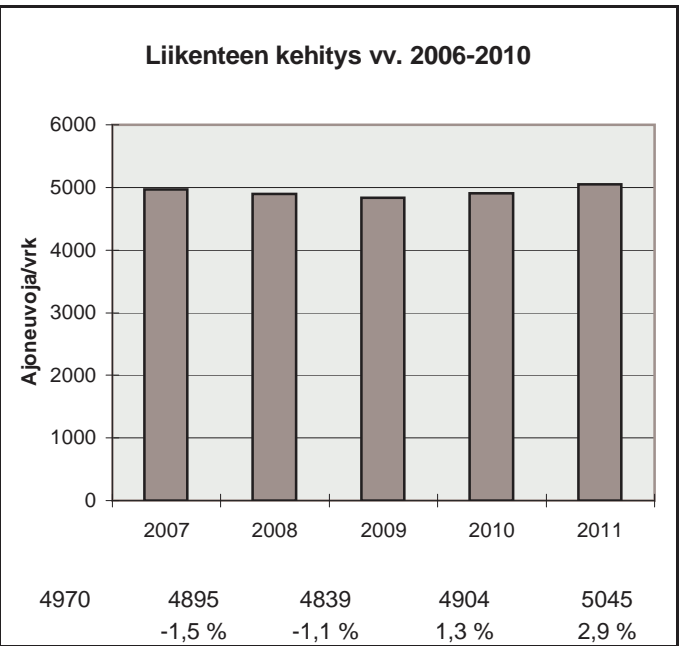
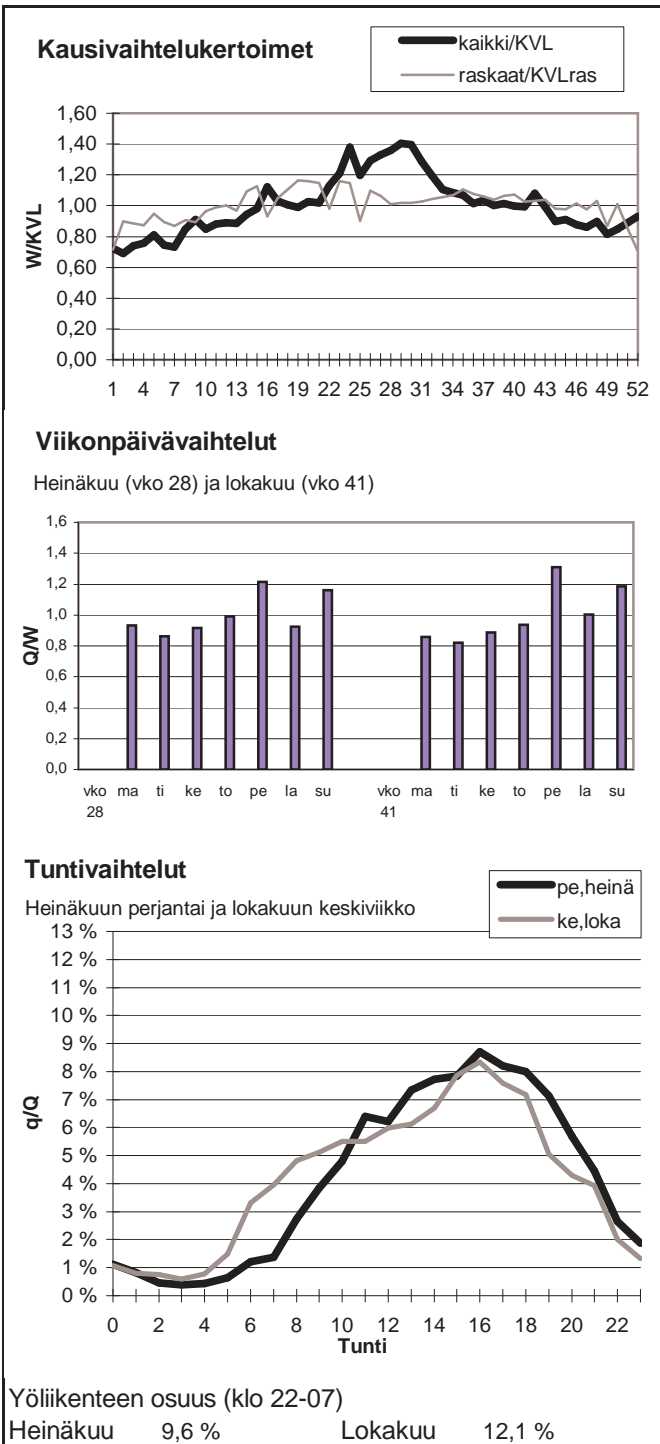

Vuoden 2011 liikennemäärät:

KVL	2497	KVLras	436	Tieosa =	223	Suunta1 =	Vaasa
KAVL	2506	KAVLras	559	Etäisyys =	775	Suunta2 =	Pori
KKVL	3105	KKVLras	430	Kaistoja =	2		

Liikenteen koostumus:

	Ha	Ha+pk	Ha+av	La	Kaip	Kapp	Katp	Kevyet	Raskaat
Arkiliikenne	73,0 %	3,6 %	1,1 %	2,2 %	3,6 %	2,7 %	13,8 %	77,7 %	22,3 %
Koko vuosi	77,7 %	3,8 %	1,1 %	1,9 %	3,2 %	2,1 %	10,3 %	82,6 %	17,4 %

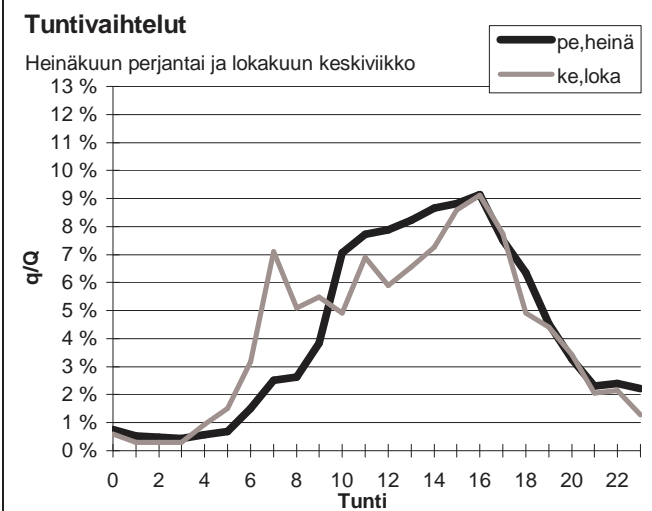
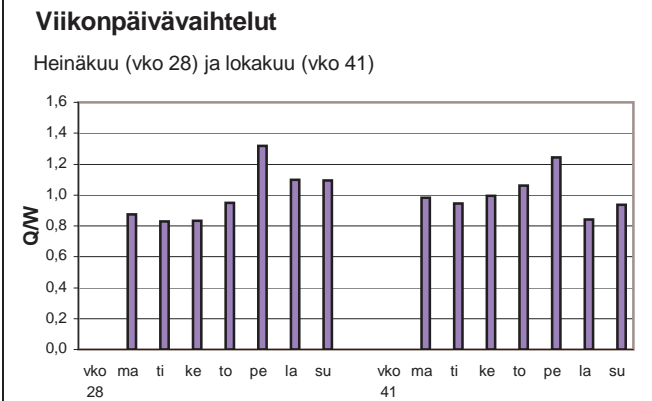
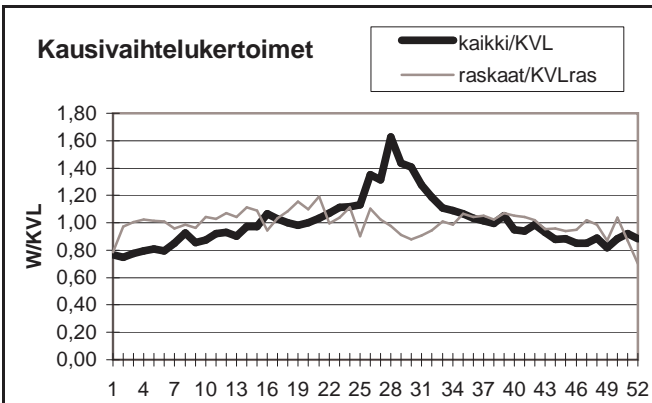

Yöliikenteen osuus (klo 22-07)

Heinäkuu	9,6 %	Lokakuu	10,5 %
----------	-------	---------	--------

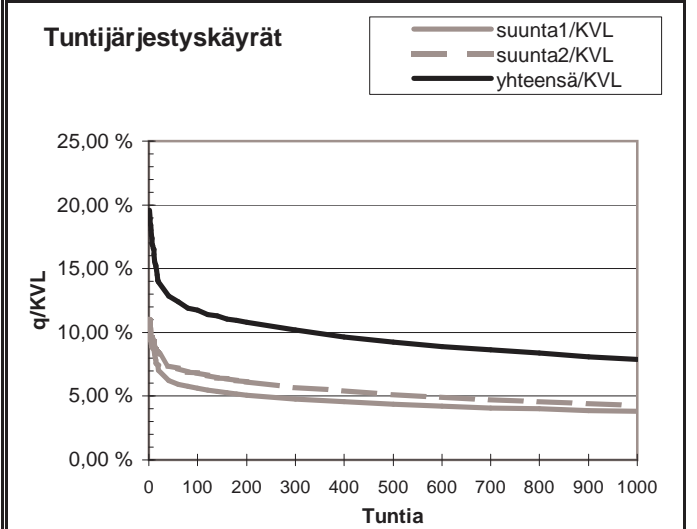
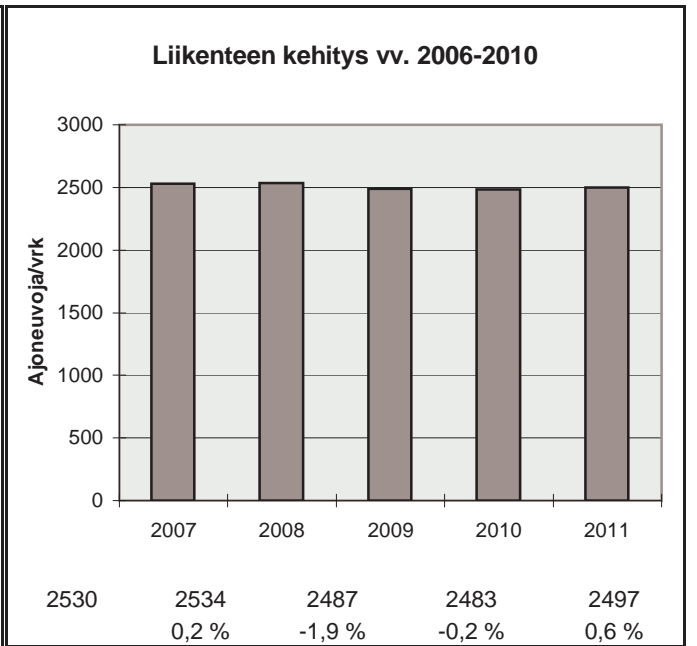

h	q	q/KVL	qras	qras/KVLras
1	489	19,6 %	60	13,8 %
30	332	13,3 %	52	11,9 %
100	293	11,7 %	48	11,0 %
150	279	11,2 %	46	10,6 %
300	254	10,2 %	43	9,9 %
1000	197	7,9 %	36	8,3 %
5000	80	3,2 %	12	2,8 %

Vuoden 2011 liikennemäärät:

KVL	11215	KVLras	1014	Tieosa =	404	Suunta1 =	Kalajoki
KAVL	11852	KAVLras	1273	Etäisyys =	550	Suunta2 =	Kokkola
KKVL	13104	KKVLras	1045	Kaistoja =	2		

Liikenteen koostumus:

	Ha	Ha+pk	Ha+av	La	Kaip	Kapp	Katp	Kevyet	Raskaat
Arkiliikenne	85,1 %	3,4 %	0,7 %	0,7 %	3,1 %	1,1 %	5,9 %	89,3 %	10,7 %
Koko vuosi	86,8 %	3,5 %	0,7 %	0,6 %	2,7 %	0,9 %	4,8 %	91,0 %	9,0 %

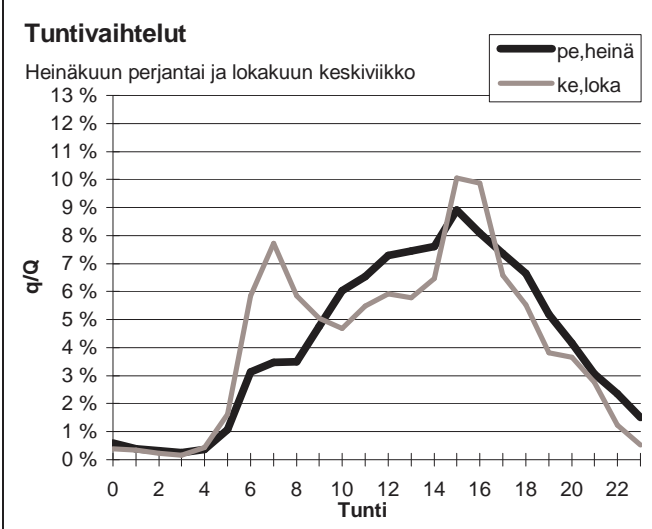
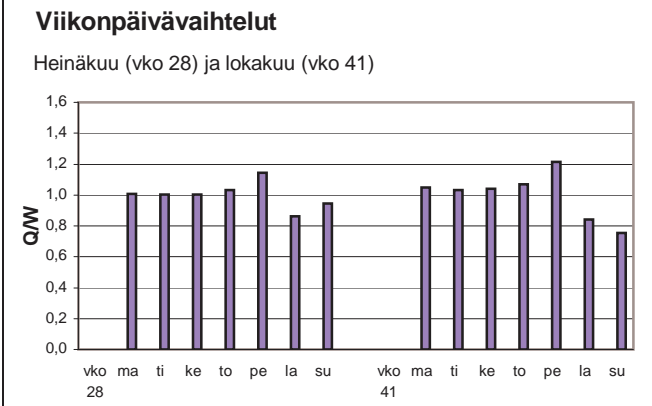
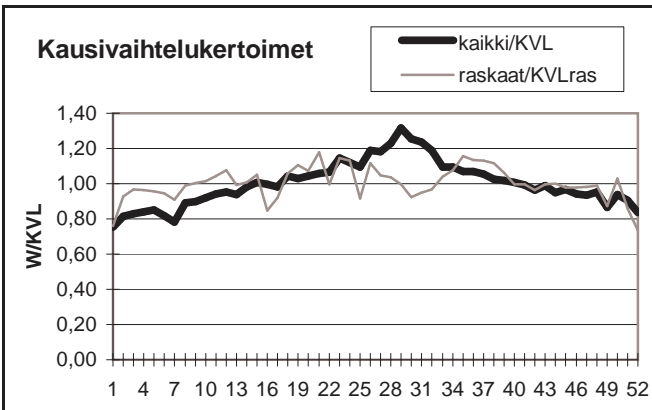

Yöliikenteen osuus (klo 22-07)

Heinäkuu	10,0 %	Lokakuu	10,8 %
----------	--------	---------	--------

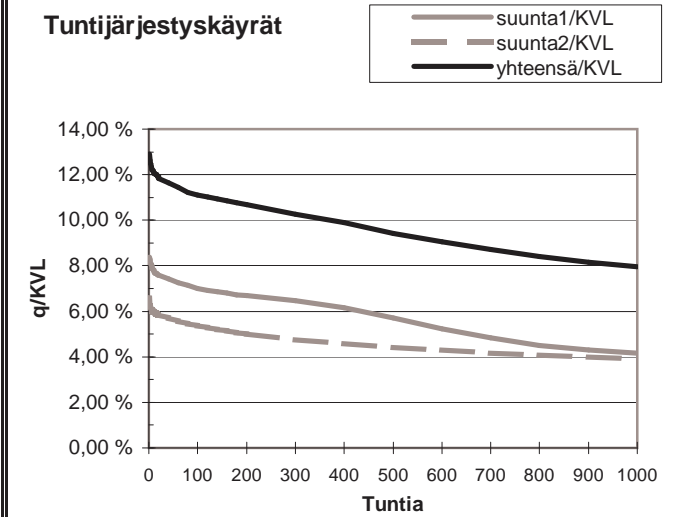
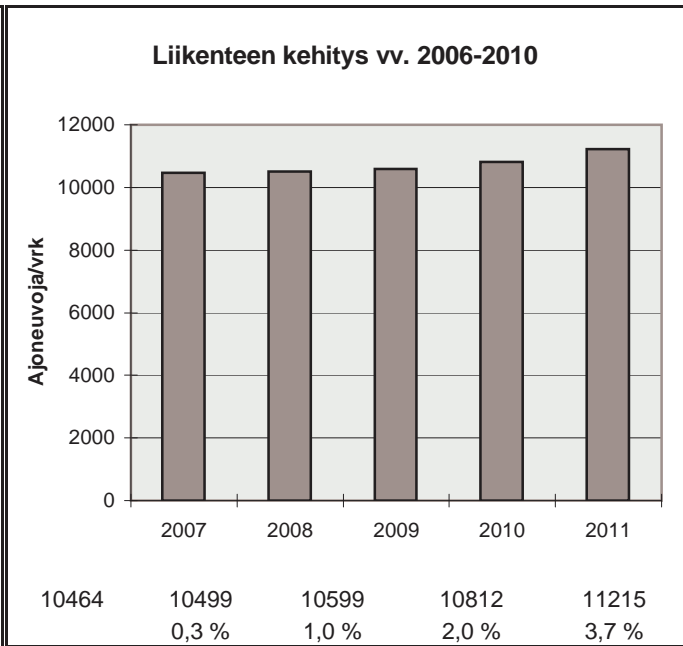

h	q	q/KVL	qras	qras/KVLras
1	1448	12,9 %	120	11,8 %
30	1315	11,7 %	106	10,5 %
100	1245	11,1 %	100	9,9 %
150	1219	10,9 %	97	9,6 %
300	1152	10,3 %	93	9,2 %
1000	891	7,9 %	83	8,2 %
5000	376	3,4 %	28	2,8 %

Vuoden 2011 liikennemäärät:

KVL	2404	KVLras	231	Tieosa =	19	Suunta1 =	Alavus
KAVL	2131	KAVLras	291	Etäisyys =	3200	Suunta2 =	Virrat
KKVL	3448	KKVLras	255	Kaistoja =	2		

Liikenteen koostumus:

	Ha	Ha+pk	Ha+av	La	Kaip	Kapp	Katp	Kevyet	Raskaat
Arkiliikenne	81,8 %	3,5 %	1,0 %	0,7 %	2,6 %	2,8 %	7,5 %	86,3 %	13,7 %
Koko vuosi	85,6 %	3,8 %	1,0 %	0,7 %	2,1 %	1,8 %	5,0 %	90,4 %	9,6 %

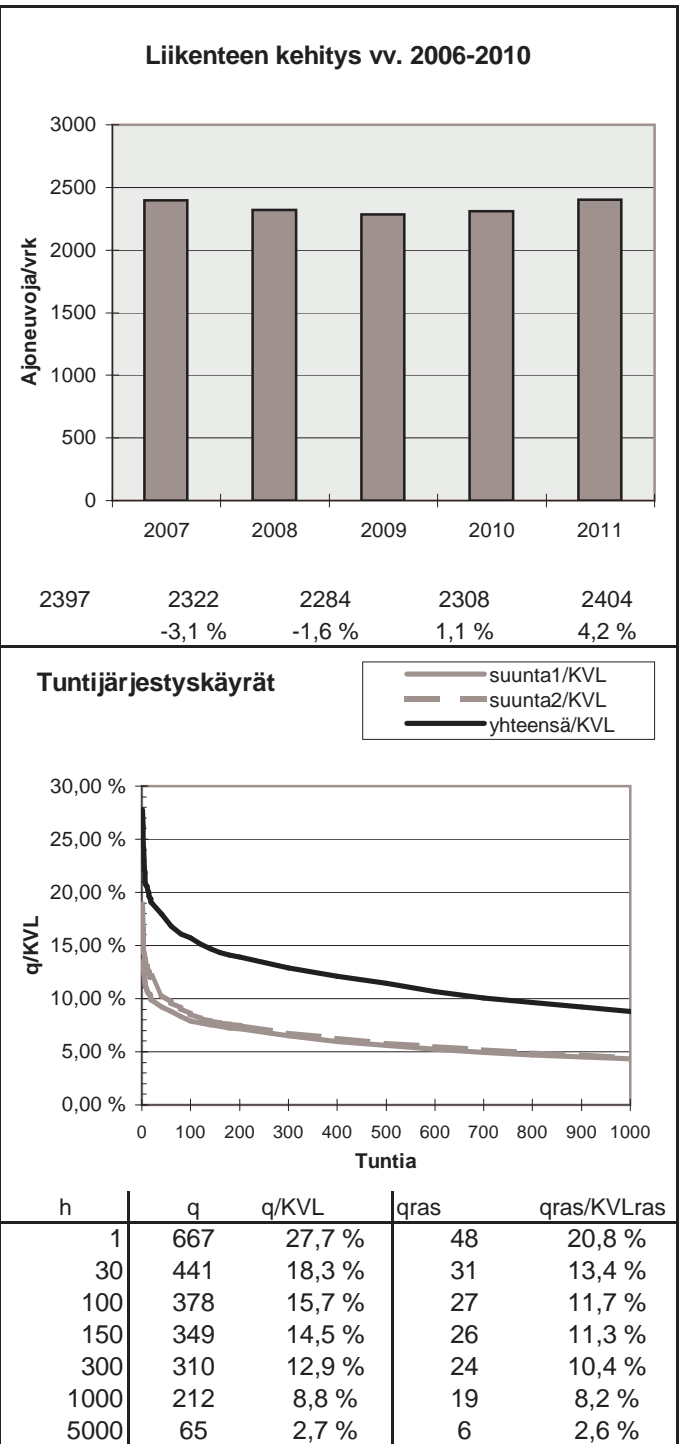
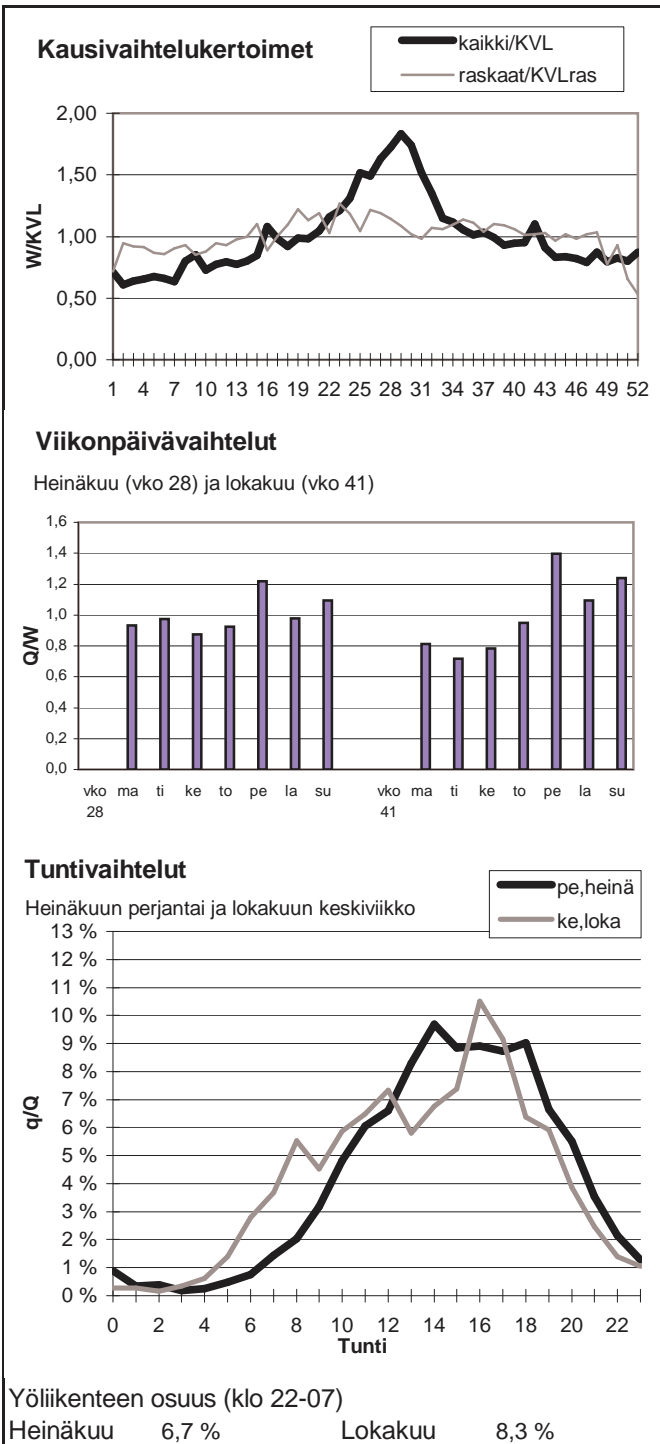

Vuoden 2011 liikennemäärät:

KVL	5291	KVLras	902	Tieosa =	321	Suunta1 =	Kokkola
KAVL	5290	KAVLras	1150	Etäisyys =	2820	Suunta2 =	Vaasa
KKVL	6421	KKVLras	894	Kaistoja =	2		

Liikenteen koostumus:

	Ha	Ha+pk	Ha+av	La	Kaip	Kapp	Katp	Kevyet	Raskaat
Arkiliikenne	75,0 %	2,5 %	0,8 %	0,4 %	4,4 %	3,4 %	13,6 %	78,3 %	21,7 %
Koko vuosi	79,4 %	2,8 %	0,8 %	0,5 %	3,6 %	2,6 %	10,3 %	83,0 %	17,0 %

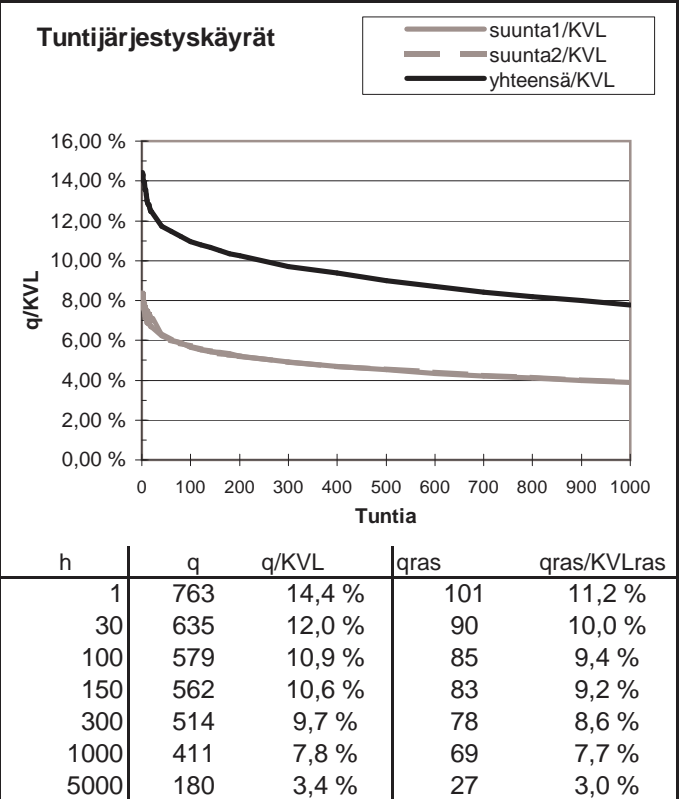
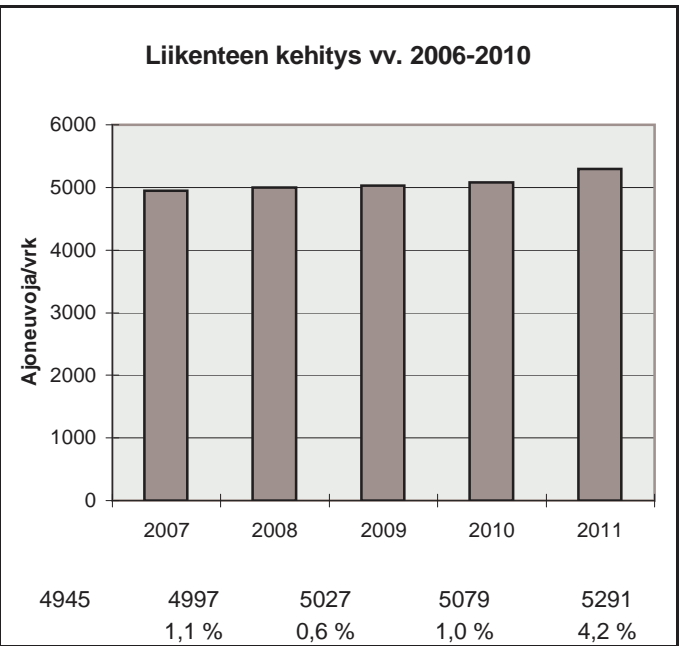
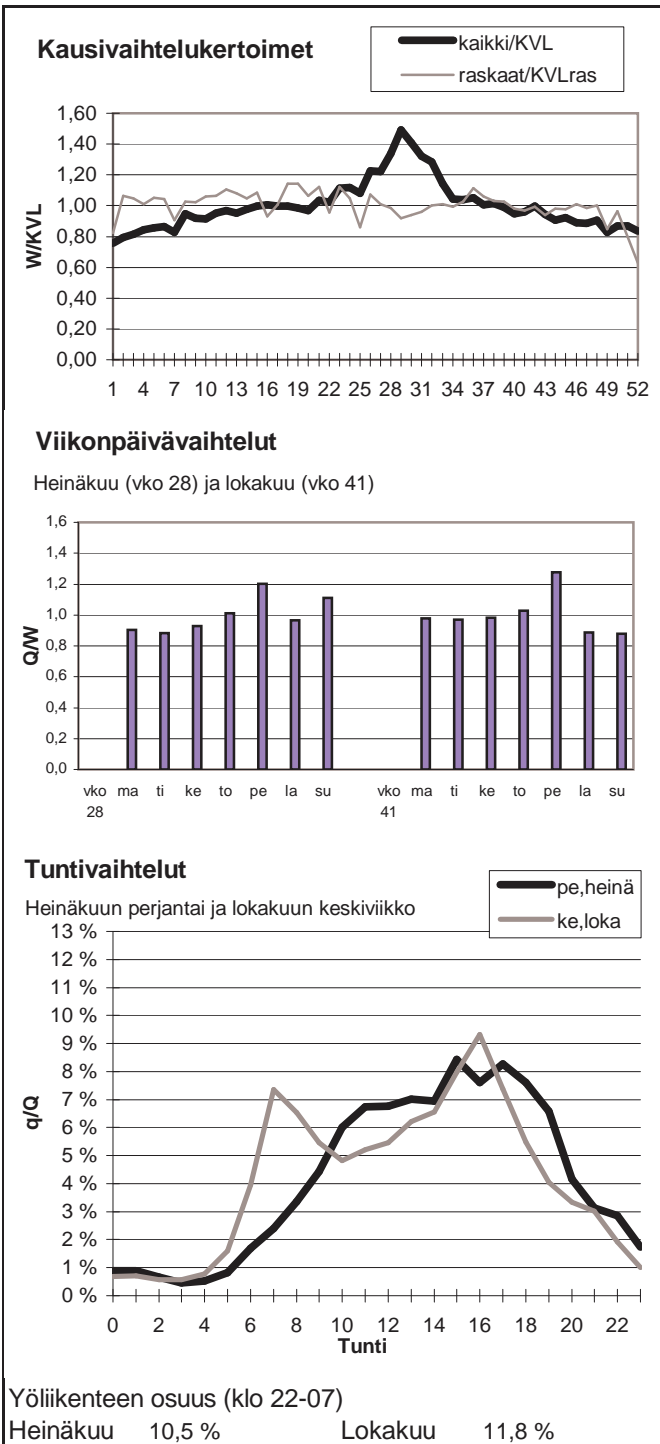

Vuoden 2011 liikennemäärät:

KVL	2436	KVLras	235	Tieosa =	20	Suunta1 =	Kyyjärvi
KAVL	2383	KAVLras	300	Etäisyys =	1345	Suunta2 =	Lapua
KKVL	2860	KKVLras	240	Kaistoja =	2		

Liikenteen koostumus:

	Ha	Ha+pk	Ha+av	La	Kaip	Kapp	Katp	Kevyet	Raskaat
Arkiliikenne	83,4 %	3,1 %	0,9 %	1,3 %	3,3 %	2,4 %	5,6 %	87,4 %	12,6 %
Koko vuosi	86,0 %	3,4 %	1,0 %	1,2 %	2,6 %	1,8 %	4,1 %	90,3 %	9,7 %

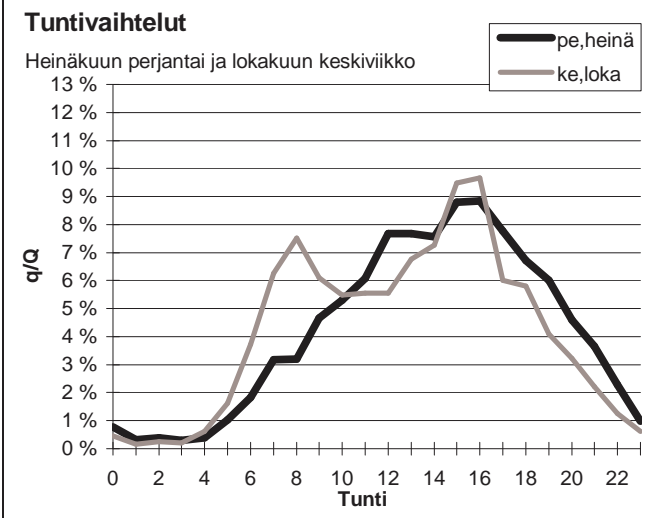
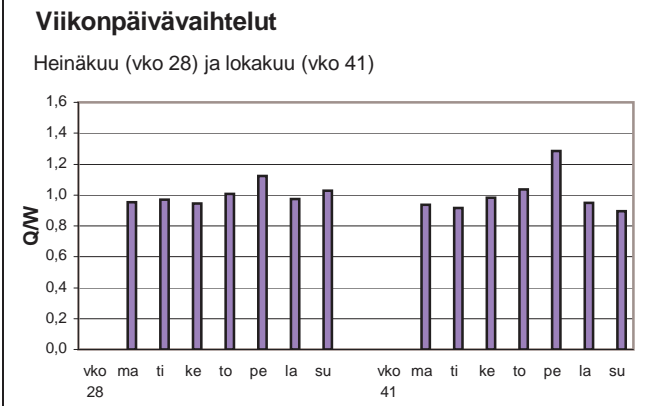
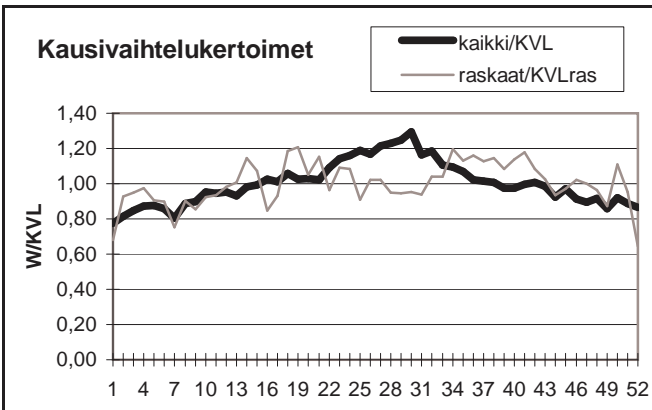

Yöliikenteen osuus (klo 22-07)

Heinäkuu	8,3 %	Lokakuu	8,9 %
----------	-------	---------	-------

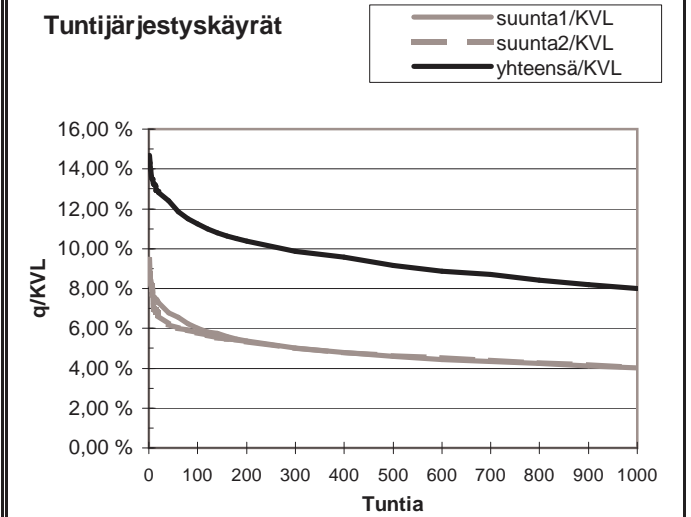
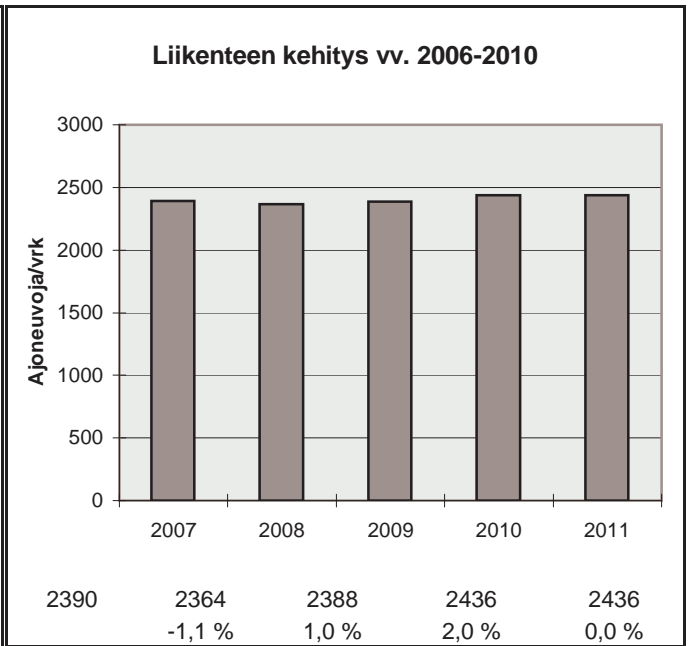

h	q	q/KVL	qras	qras/KVLras
1	358	14,7 %	44	18,7 %
30	308	12,6 %	32	13,6 %
100	274	11,2 %	29	12,3 %
150	261	10,7 %	28	11,9 %
300	240	9,9 %	26	11,1 %
1000	195	8,0 %	21	8,9 %
5000	80	3,3 %	6	2,6 %

Vuoden 2011 liikennemäärät:

KVL	938	KVLras	121	Tieosa =	27	Suunta1 =	Pietarsaari
KAVL	919	KAVLras	152	Etäisyys =	5360	Suunta2 =	Alajärvi
KKVL	1209	KKVLras	127	Kaistoja =	2		

Liikenteen koostumus:

	Ha	Ha+pk	Ha+av	La	Kaip	Kapp	Katp	Kevyet	Raskaat
Arkiliikenne	79,3 %	3,0 %	1,2 %	1,1 %	3,8 %	2,0 %	9,7 %	83,5 %	16,5 %
Koko vuosi	82,7 %	3,2 %	1,3 %	0,9 %	3,2 %	1,4 %	7,4 %	87,1 %	12,9 %

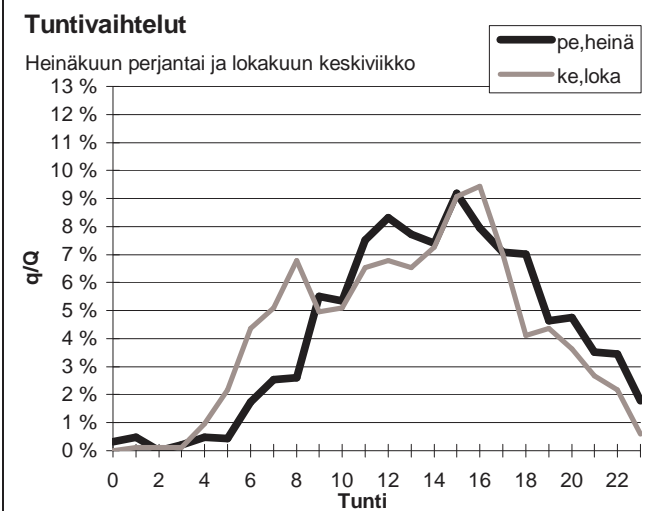
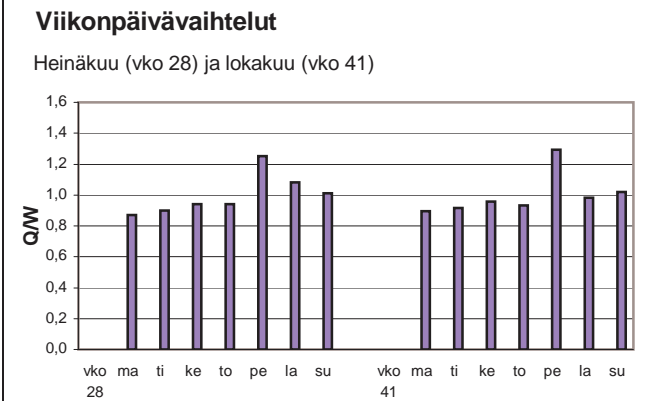
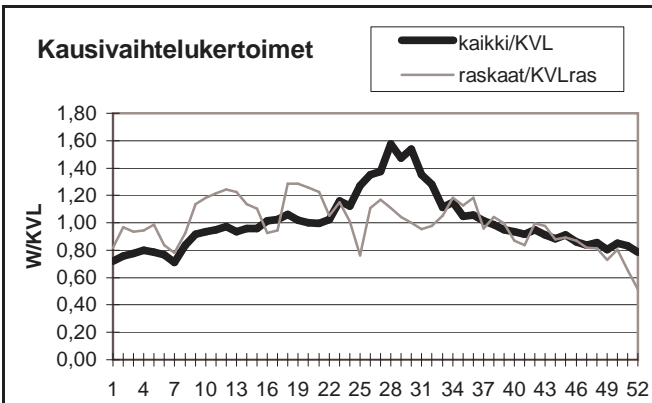

Yöliikenteen osuus (klo 22-07)

Heinäkuu	8,9 %	Lokakuu	10,7 %
----------	-------	---------	--------

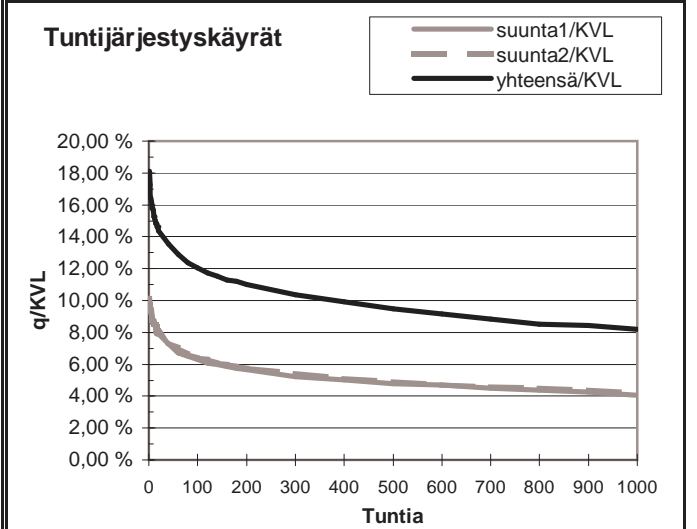
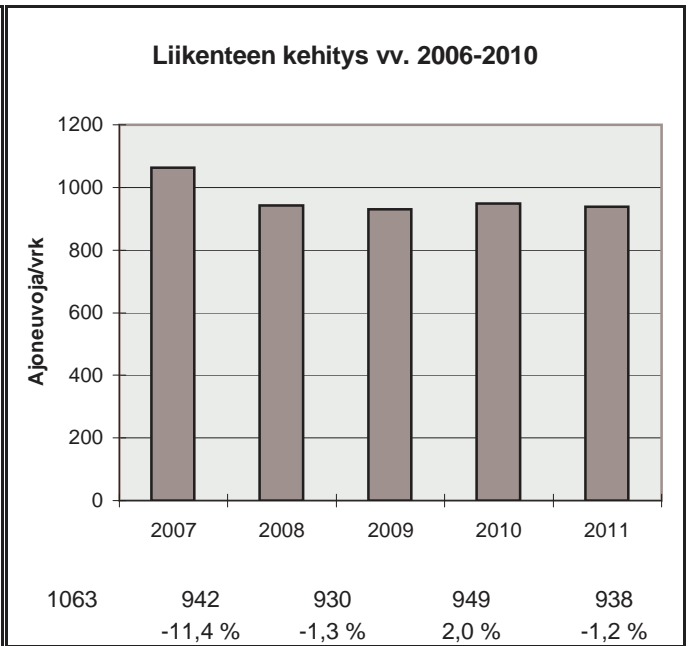

h	q	q/KVL	qras	qras/KVLras
1	170	18,1 %	24	19,9 %
30	130	13,9 %	18	14,9 %
100	113	12,1 %	16	13,3 %
150	107	11,4 %	15	12,4 %
300	97	10,3 %	14	11,6 %
1000	77	8,2 %	11	9,1 %
5000	29	3,1 %	3	2,5 %

Vuoden 2011 liikennemäärät:

KVL	2557	KVLras	75	Tieosa =	4	Suunta1 =	Raippaluoto
KAVL	2626	KAVLras	99	Etäisyys =	1915	Suunta2 =	Vaasa
KKVL	3240	KKVLras	91	Kaistoja =	2		

Liikenteen koostumus:

	Ha	Ha+pk	Ha+av	La	Kaip	Kapp	Katp	Kevyet	Raskaat
Arkiliikenne	93,2 %	2,7 %	0,4 %	0,6 %	2,0 %	0,3 %	0,9 %	96,2 %	3,8 %
Koko vuosi	93,8 %	2,8 %	0,5 %	0,5 %	1,6 %	0,2 %	0,7 %	97,1 %	2,9 %

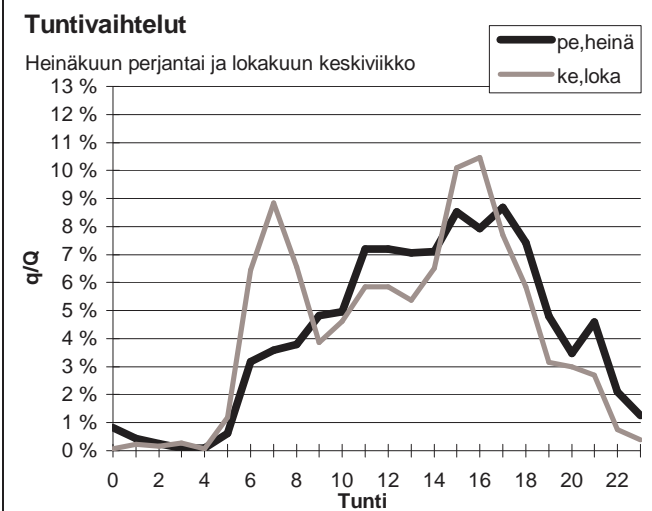
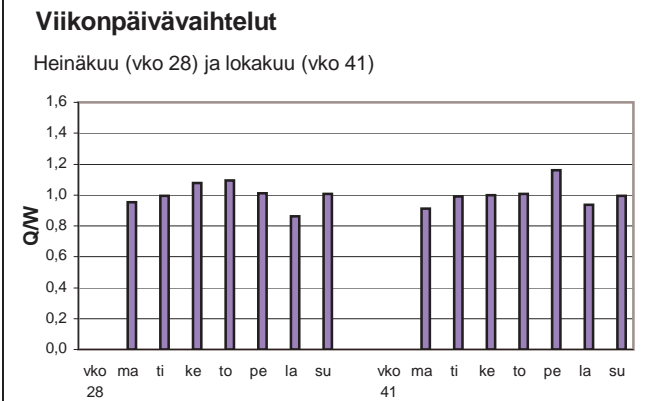
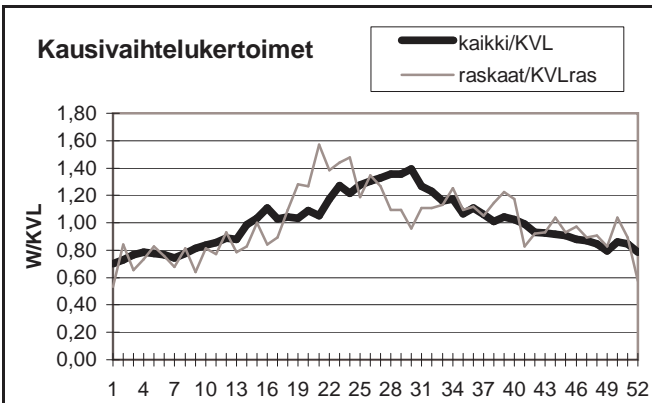

Yöliikenteen osuus (klo 22-07)

Heinäkuu	8,8 %	Lokakuu	9,6 %
----------	-------	---------	-------

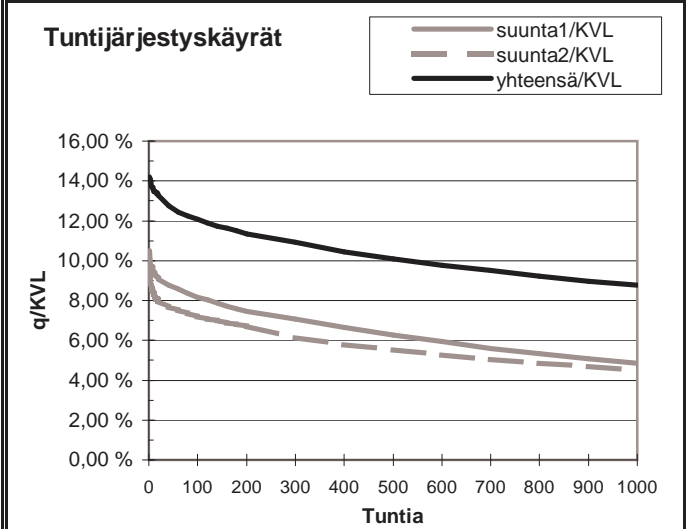
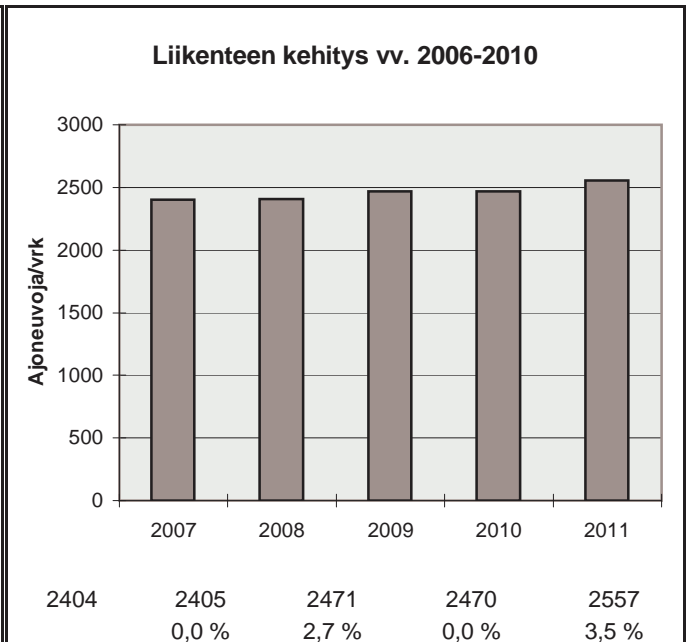

h	q	q/KVL	qras	qras/KVLras
1	363	14,2 %	26	34,6 %
30	331	12,9 %	17	22,7 %
100	309	12,1 %	15	20,0 %
150	299	11,7 %	14	18,7 %
300	279	10,9 %	12	16,0 %
1000	224	8,8 %	9	12,0 %
5000	75	2,9 %	1	1,3 %



Vuoden 2011 liikennemäärät:

KVL	17461	KVLras	895	Tieosa =	250	Suunta1 =	Vaasa
KAVL	19563	KAVLras	1168	Etäisyys =	4648	Suunta2 =	Laihia
KKVL	17759	KKVLras	915	Kaistoja =	4		

Liikenteen koostumus:

	Ha	Ha+pk	Ha+av	La	Kaip	Kapp	Katp	Kevyet	Raskaat
Arkiliikenne	92,4 %	1,2 %	0,4 %	0,6 %	2,7 %	1,0 %	1,7 %	94,0 %	6,0 %
Koko vuosi	93,1 %	1,4 %	0,4 %	0,6 %	2,3 %	0,9 %	1,4 %	94,9 %	5,1 %

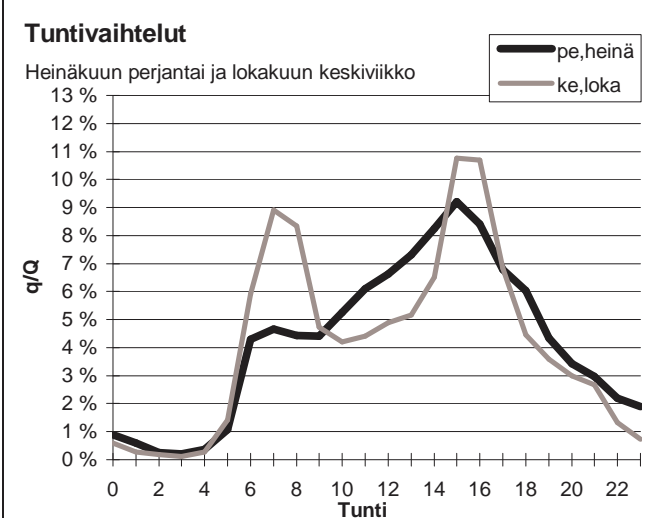
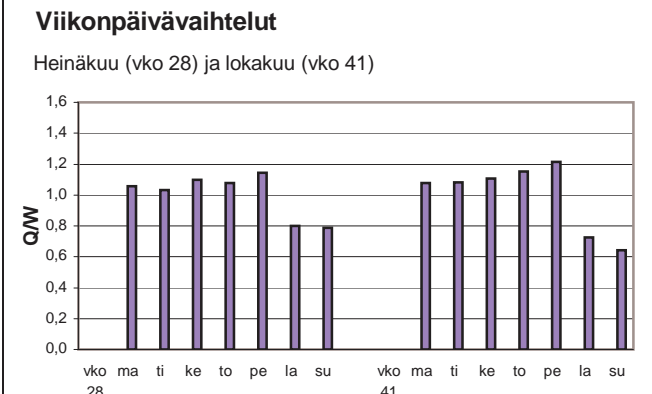
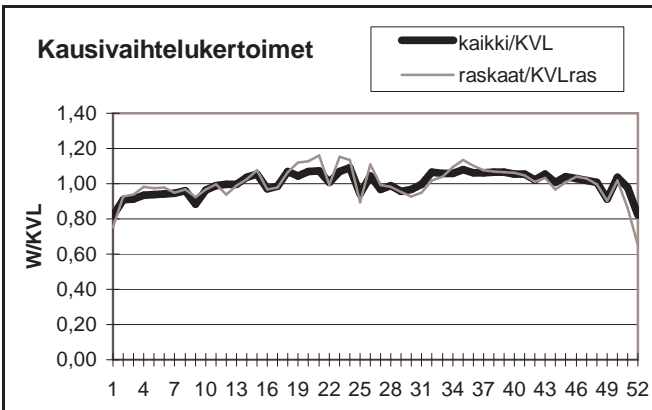

Yöliikenteen osuus (klo 22-07)

Heinäkuu	11,8 %	Lokakuu	10,8 %
----------	--------	---------	--------

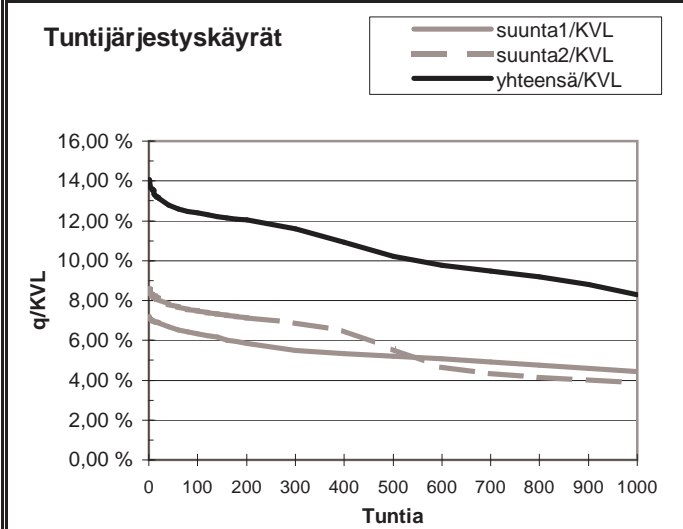
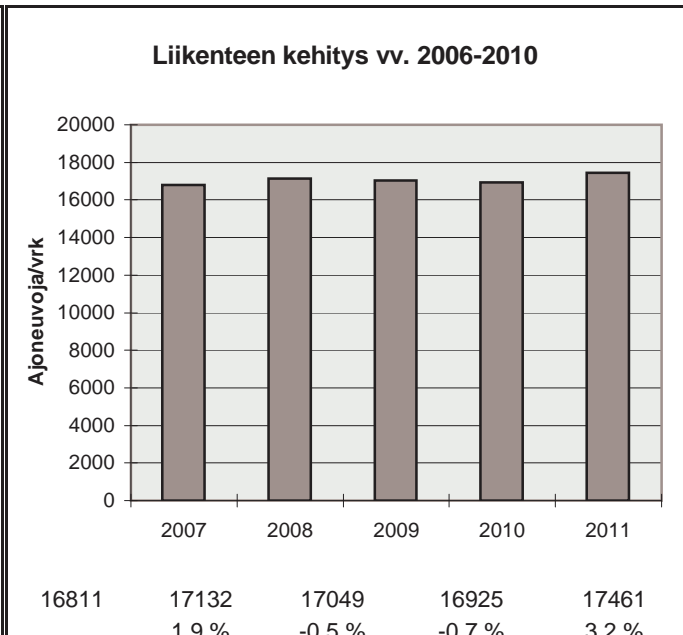

h	q	q/KVL	qras	qras/KVLras
1	2459	14,1 %	133	14,9 %
30	2253	12,9 %	113	12,6 %
100	2166	12,4 %	105	11,7 %
150	2127	12,2 %	102	11,4 %
300	2027	11,6 %	96	10,7 %
1000	1445	8,3 %	84	9,4 %
5000	534	3,1 %	18	2,0 %

Vuoden 2011 liikennemäärät:

KVL	2365	KVLras	528	Tieosa =	21	Suunta1 =	Uusikaarlepyy
KAVL	2362	KAVLras	662	Etäisyys =	726	Suunta2 =	Lapua
KKVL	3003	KKVLras	515	Kaistoja =	2		

Liikenteen koostumus:

	Ha	Ha+pk	Ha+av	La	Kaip	Kapp	Katp	Kevyet	Raskaat
Arkiliikenne	67,4 %	3,3 %	1,2 %	0,5 %	5,3 %	4,2 %	18,0 %	72,0 %	28,0 %
Koko vuosi	72,9 %	3,5 %	1,2 %	0,6 %	4,6 %	3,2 %	14,0 %	77,7 %	22,3 %

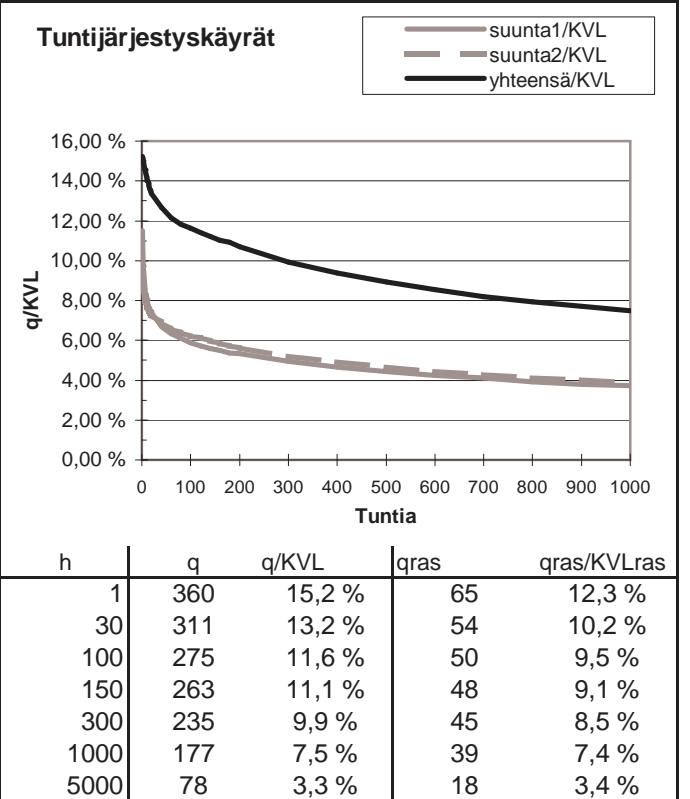
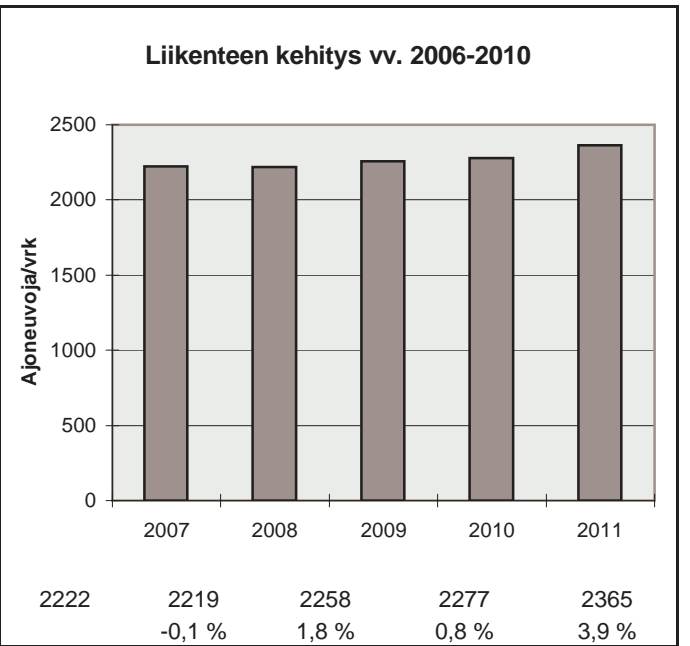
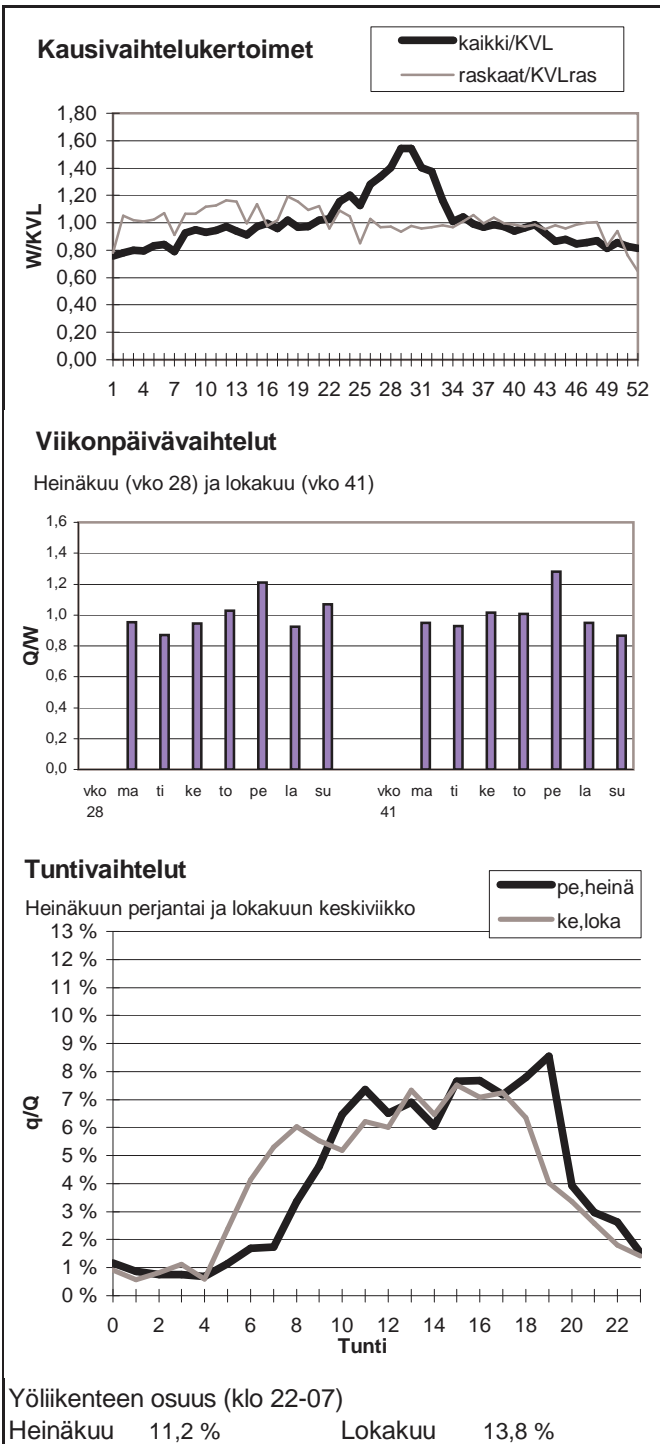

Vuoden 2011 liikennemäärät:

KVL	7630	KVLras	433	Tieosa =	9	Suunta1 =	Seinäjoki
KAVL	8237	KAVLras	577	Etäisyys =	5264	Suunta2 =	Ylistaro
KKVL	7898	KKVLras	448	Kaistoja =	2		

Liikenteen koostumus:

	Ha	Ha+pk	Ha+av	La	Kaip	Kapp	Katp	Kevyet	Raskaat
Arkiliikenne	90,7 %	2,0 %	0,4 %	0,4 %	3,2 %	0,8 %	2,6 %	93,0 %	7,0 %
Koko vuosi	91,9 %	2,1 %	0,4 %	0,3 %	2,6 %	0,6 %	2,1 %	94,3 %	5,7 %

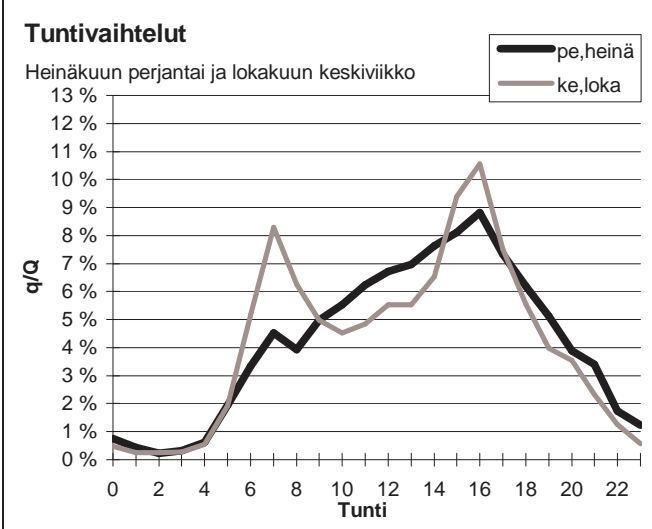
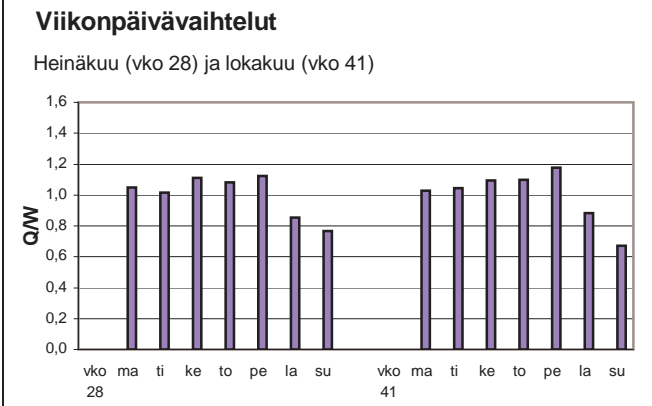
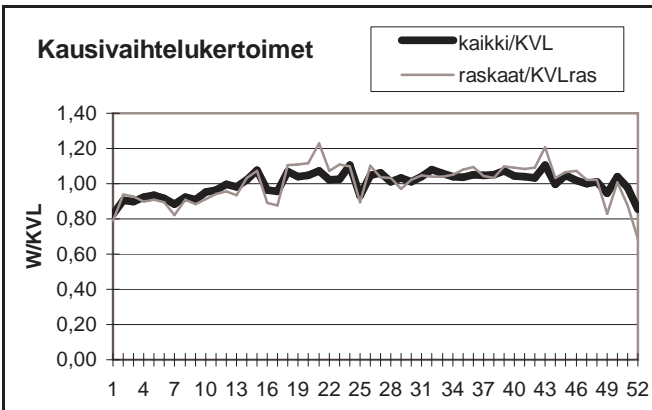

Yöliikenteen osuus (klo 22-07)

Heinäkuu	10,6 %	Lokakuu	10,7 %
----------	--------	---------	--------

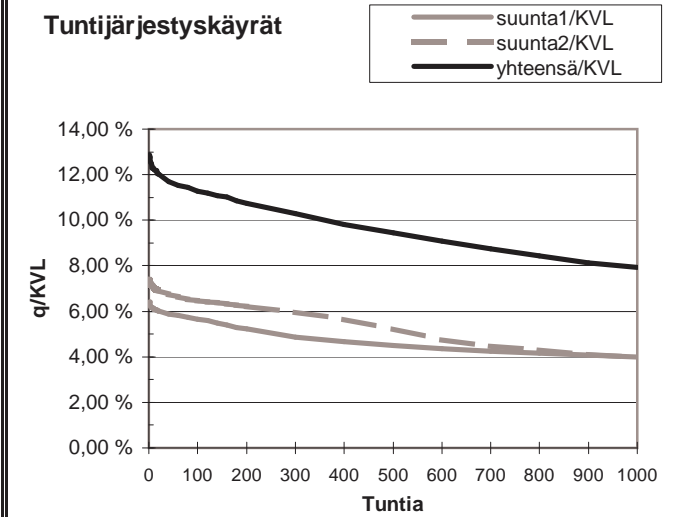

h	q	q/KVL	qras	qras/KVLras
1	983	12,9 %	72	16,6 %
30	905	11,9 %	55	12,7 %
100	861	11,3 %	50	11,5 %
150	844	11,1 %	49	11,3 %
300	786	10,3 %	46	10,6 %
1000	604	7,9 %	38	8,8 %
5000	245	3,2 %	10	2,3 %

Vuoden 2011 liikennemäärät:

KVL	4981	KVLras	252	Tieosa =	20	Suunta1 =	Töysä
KAVL	5028	KAVLras	310	Etäisyys =	4096	Suunta2 =	Alavus
KKVL	6035	KKVLras	301	Kaistoja =	2		

Liikenteen koostumus:

	Ha	Ha+pk	Ha+av	La	Kaip	Kapp	Katp	Kevyet	Raskaat
Arkiliikenne	90,9 %	2,3 %	0,6 %	0,3 %	2,7 %	0,8 %	2,5 %	93,8 %	6,2 %
Koko vuosi	91,8 %	2,5 %	0,6 %	0,3 %	2,2 %	0,6 %	2,0 %	94,9 %	5,1 %

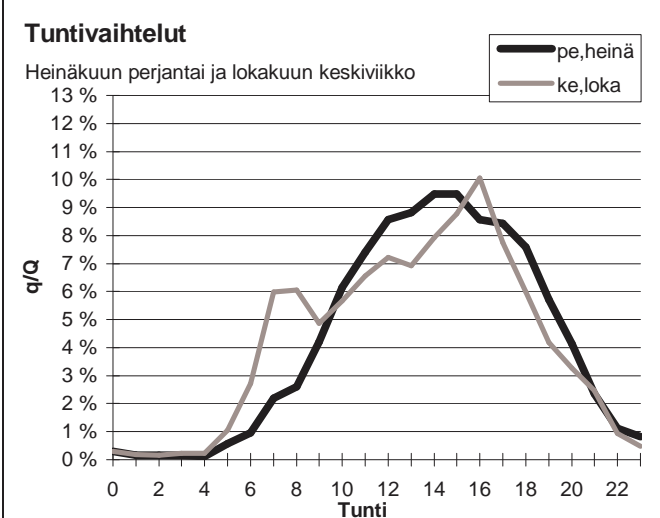
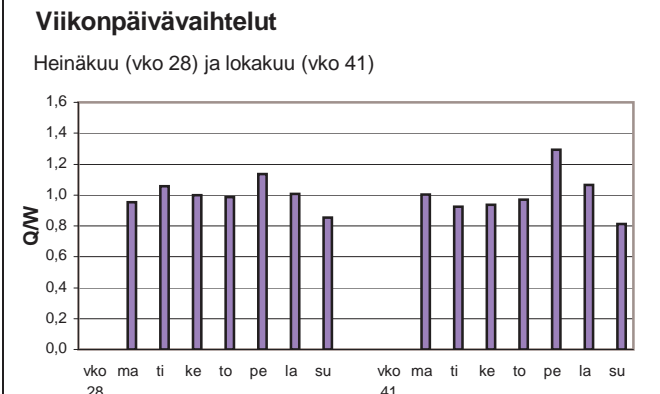
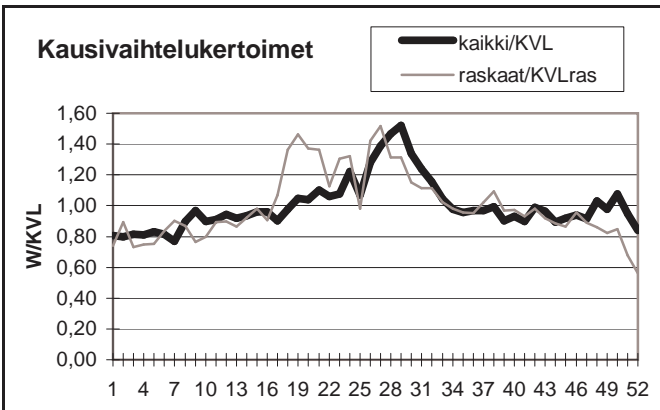

Yöliikenteen osuus (klo 22-07)

Heinäkuu	4,4 %	Lokakuu	6,3 %
----------	-------	---------	-------

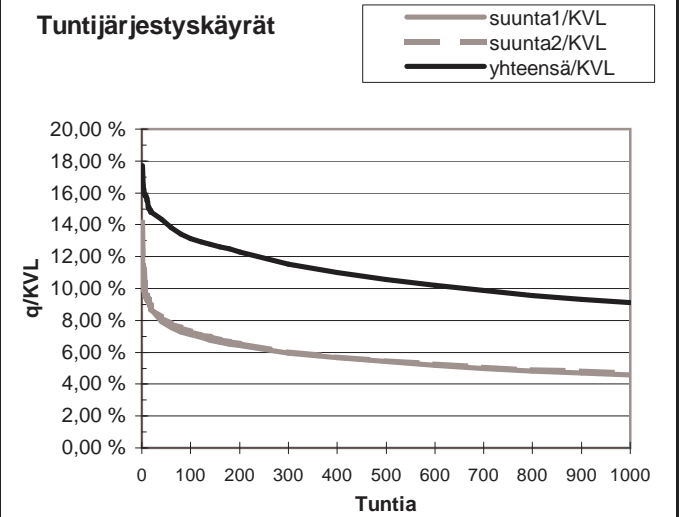
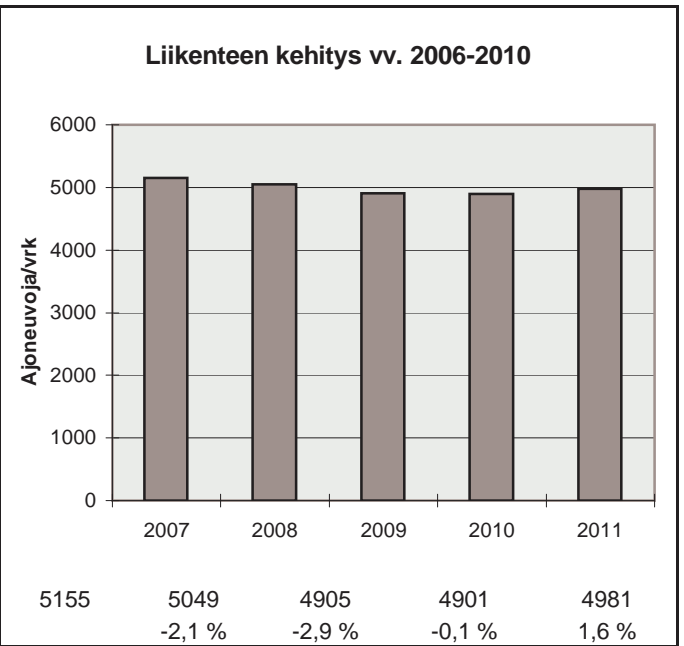

h	q	q/KVL	qras	qras/KVLras
1	882	17,7 %	49	19,5 %
30	722	14,5 %	39	15,5 %
100	655	13,2 %	34	13,5 %
150	633	12,7 %	33	13,1 %
300	575	11,5 %	30	11,9 %
1000	454	9,1 %	23	9,1 %
5000	118	2,4 %	6	2,4 %

Vuoden 2011 liikennemäärät:

KVL	19154	KVLras	1319	Tieosa =	6	Suunta1 =	Lapua
KAVL	20903	KAVLras	1663	Etäisyys =	902	Suunta2 =	Ilmajoki
KKVL	18818	KKVLras	1371	Kaistoja =	4		

Liikenteen koostumus:

	Ha	Ha+pk	Ha+av	La	Kaip	Kapp	Katp	Kevyet	Raskaat
Arkiliikenne	89,6 %	1,9 %	0,5 %	0,4 %	3,1 %	0,9 %	3,6 %	92,0 %	8,0 %
Koko vuosi	90,7 %	2,0 %	0,4 %	0,4 %	2,7 %	0,7 %	3,1 %	93,1 %	6,9 %

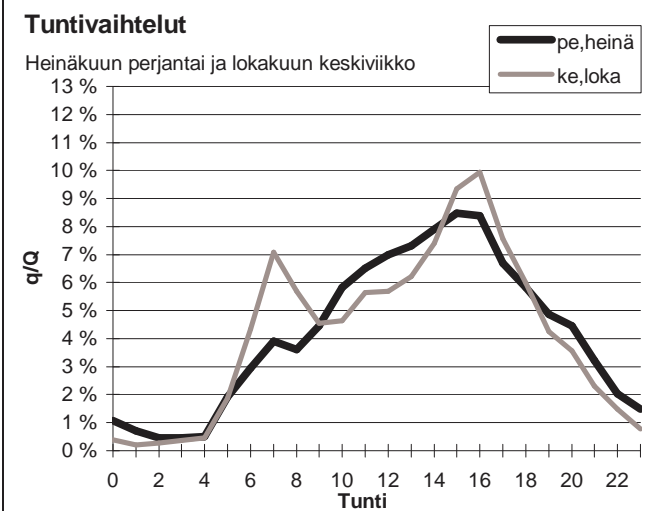
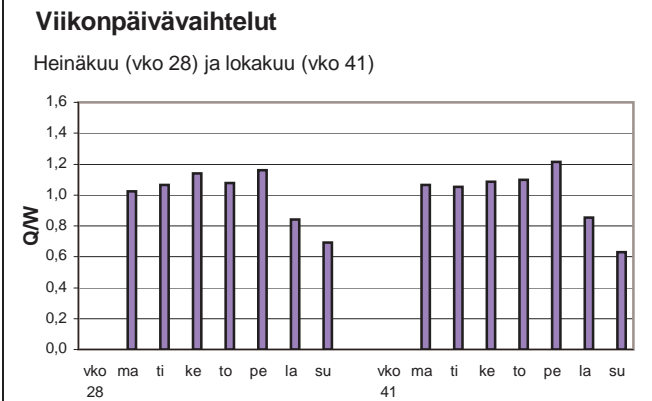
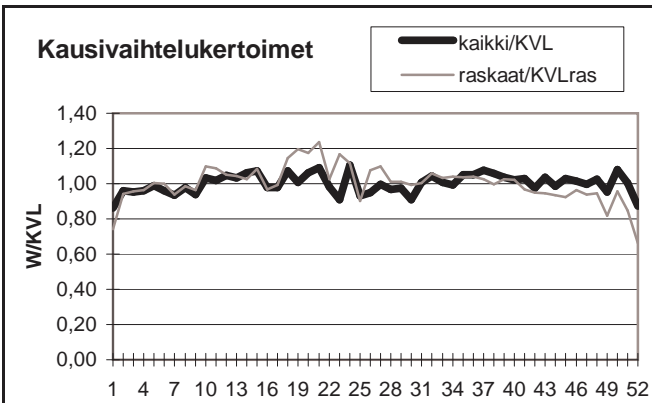

Yöliikenteen osuus (klo 22-07)

Heinäkuu	11,6 %	Lokakuu	10,1 %
----------	--------	---------	--------

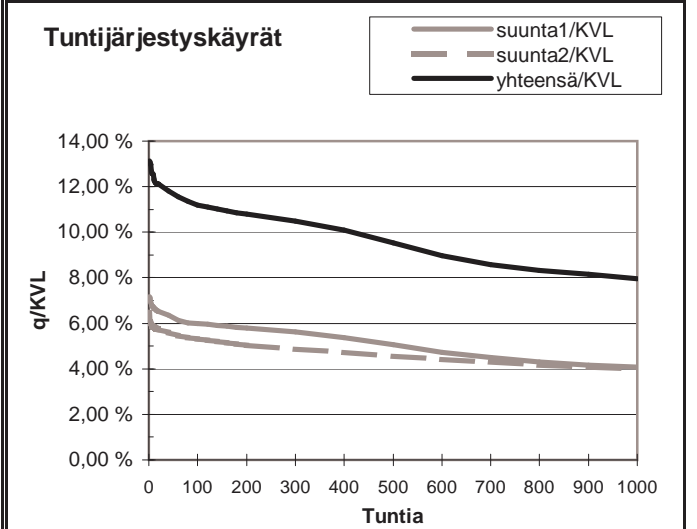
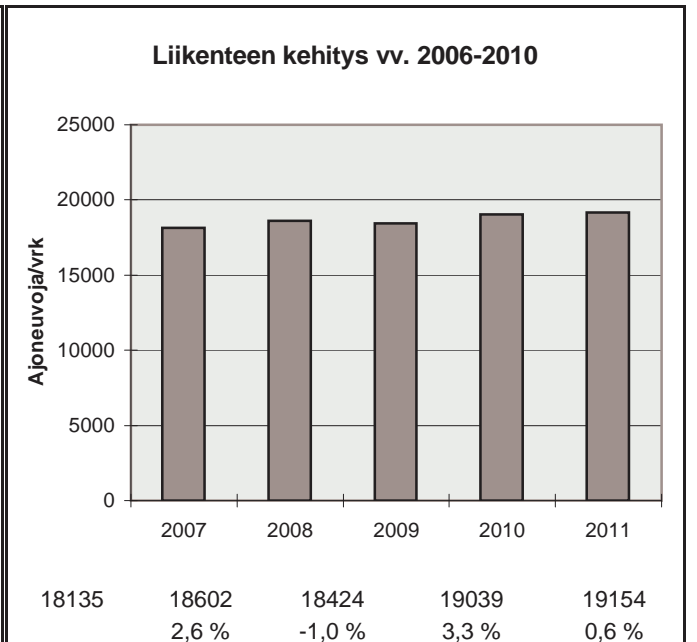

h	q	q/KVL	qras	qras/KVLras
1	2514	13,1 %	160	12,1 %
30	2291	12,0 %	145	11,0 %
100	2145	11,2 %	134	10,2 %
150	2105	11,0 %	129	9,8 %
300	2009	10,5 %	123	9,3 %
1000	1526	8,0 %	109	8,3 %
5000	585	3,1 %	35	2,7 %

Vuoden 2011 liikennemäärät:

KVL	2409	KVLras	266	Tieosa =	2	Suunta1 =	Kortesjärvi
KAVL	2354	KAVLras	319	Etäisyys =	1950	Suunta2 =	Kauhava
KKVL	2825	KKVLras	283	Kaistoja =	2		

Liikenteen koostumus:

	Ha	Ha+pk	Ha+av	La	Kaip	Kapp	Katp	Kevyet	Raskaat
Arkiliikenne	81,8 %	3,7 %	1,0 %	0,6 %	4,5 %	1,7 %	6,8 %	86,5 %	13,5 %
Koko vuosi	84,1 %	3,9 %	1,0 %	0,6 %	3,8 %	1,3 %	5,3 %	89,0 %	11,0 %

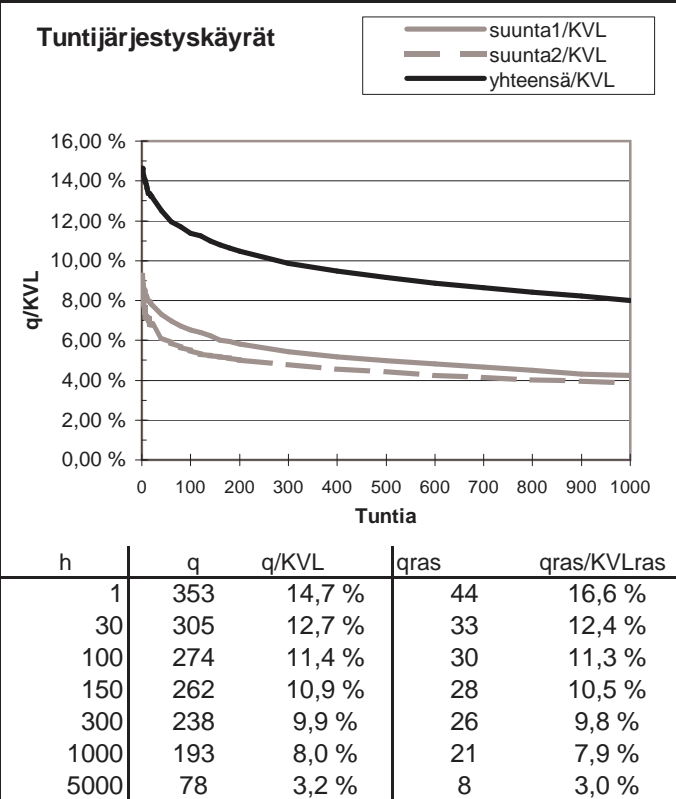
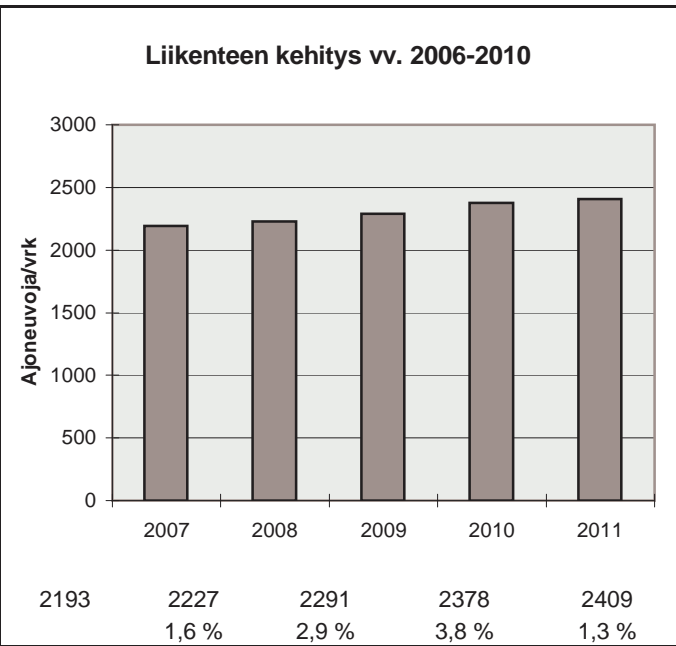
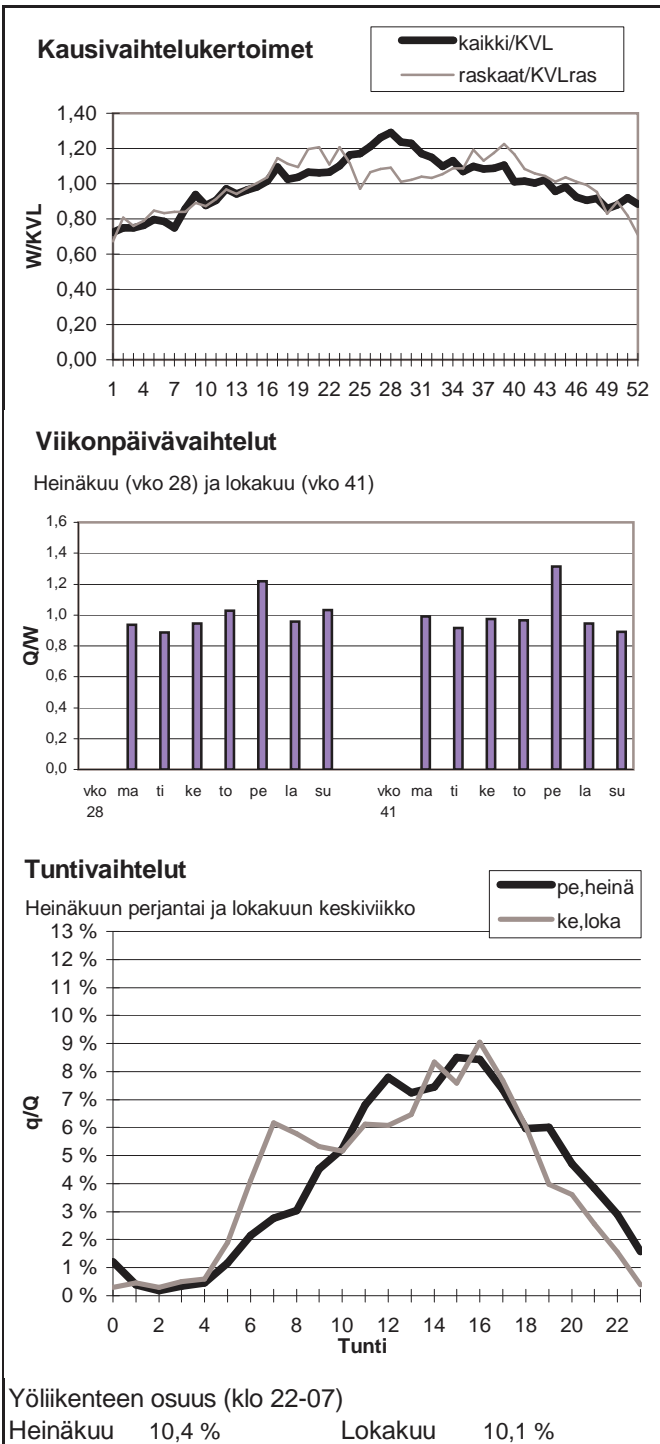

Vuoden 2011 liikennemäärät:

KVL	6956	KVLras	849	Tieosa =	38	Suunta1 =	Pietarsaari
KAVL	7761	KAVLras	1115	Etäisyys =	1860	Suunta2 =	Evijärvi
KKVL	7137	KKVLras	814	Kaistoja =	2		

Liikenteen koostumus:

	Ha	Ha+pk	Ha+av	La	Kaip	Kapp	Katp	Kevyet	Raskaat
Arkiliikenne	82,7 %	2,4 %	0,6 %	0,6 %	3,6 %	1,2 %	8,9 %	85,6 %	14,4 %
Koko vuosi	84,9 %	2,4 %	0,5 %	0,5 %	3,1 %	1,0 %	7,6 %	87,8 %	12,2 %

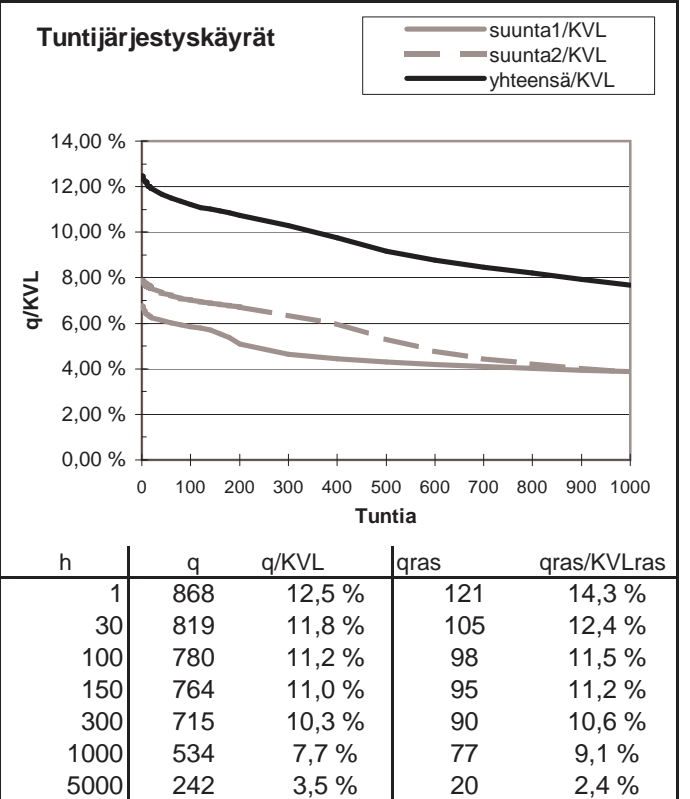
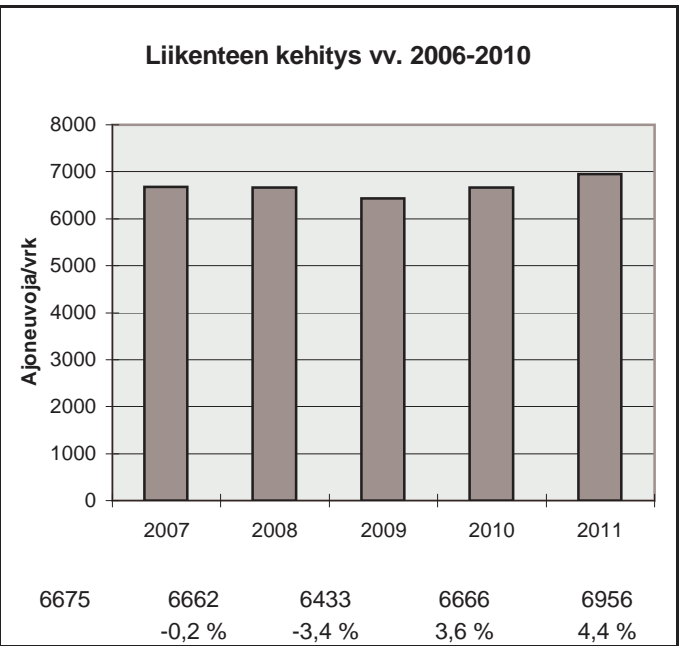
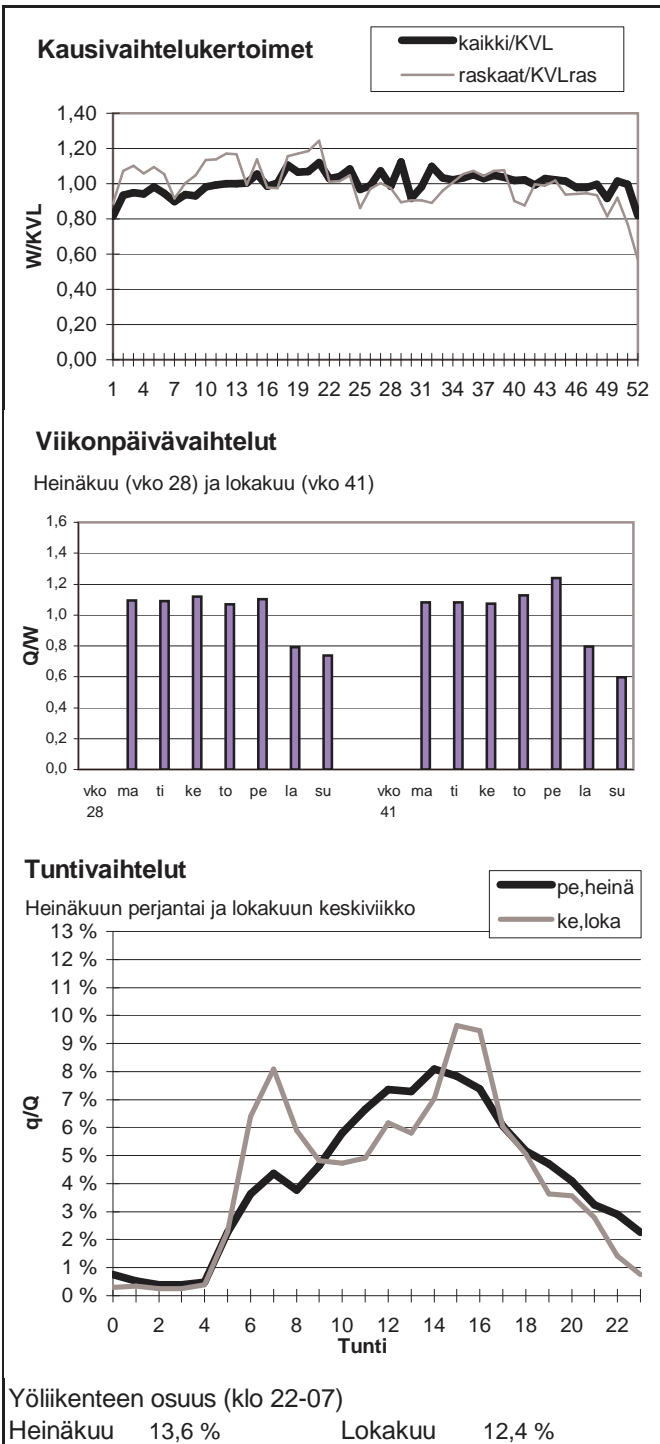

Vuoden 2011 liikennemäärät:

KVL	5489	KVLras	335	Tieosa =	13	Suunta1 =	Kuortane
KAVL	5613	KAVLras	430	Etäisyys =	615	Suunta2 =	Seinäjoki
KKVL	6404	KKVLras	370	Kaistoja =	2		

Liikenteen koostumus:

	Ha	Ha+pk	Ha+av	La	Kaip	Kapp	Katp	Kevyet	Raskaat
Arkiliikenne	88,9 %	3,0 %	0,5 %	0,6 %	2,9 %	0,7 %	3,4 %	92,3 %	7,7 %
Koko vuosi	90,2 %	3,3 %	0,5 %	0,5 %	2,4 %	0,6 %	2,7 %	93,9 %	6,1 %

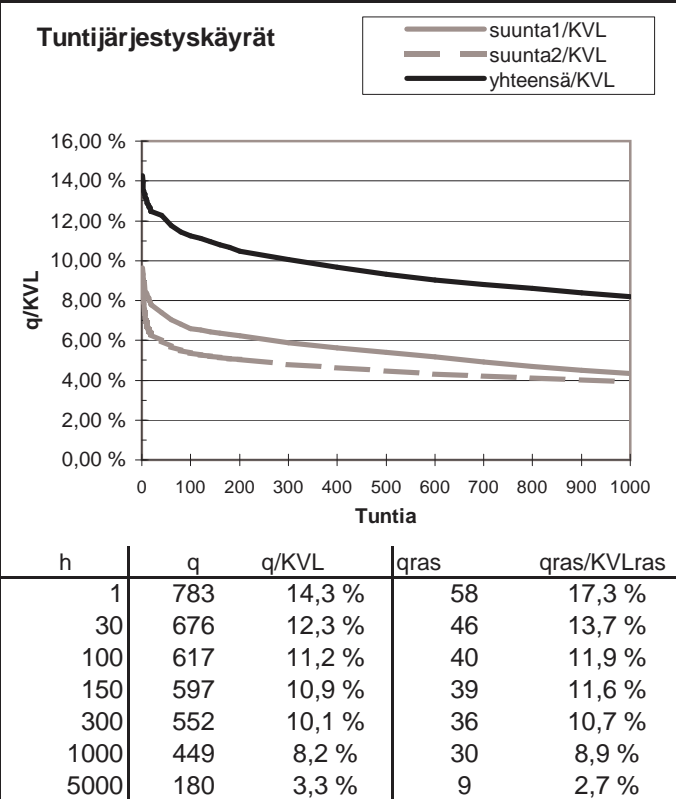
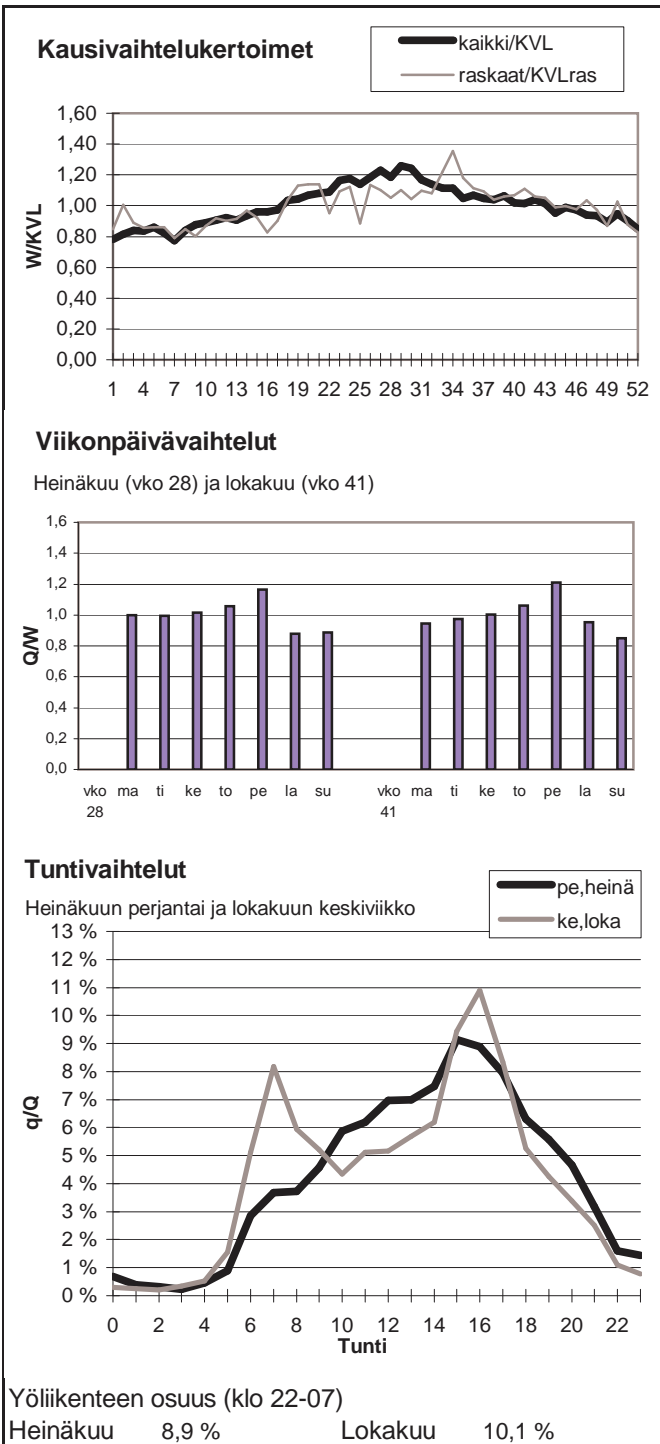



Vuoden 2011 liikennemäärät:

KVL	2467	KVLras	255	Tieosa =	17	Suunta1 =	Toholampi
KAVL	2366	KAVLras	311	Etäisyys =	3460	Suunta2 =	Kaustinen
KKVL	3000	KKVLras	263	Kaistoja =	2		

Liikenteen koostumus:

	Ha	Ha+pk	Ha+av	La	Kaip	Kapp	Katp	Kevyet	Raskaat
Arkiliikenne	81,6 %	4,4 %	0,8 %	0,3 %	3,7 %	1,5 %	7,6 %	86,9 %	13,1 %
Koko vuosi	84,3 %	4,5 %	0,8 %	0,4 %	3,0 %	1,1 %	5,9 %	89,7 %	10,3 %

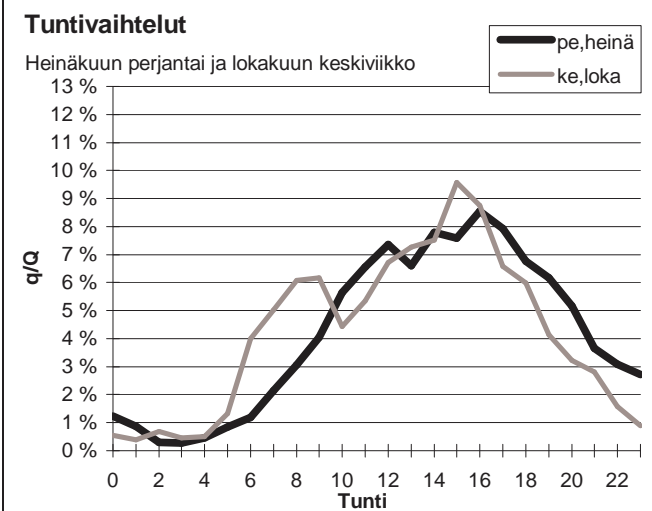
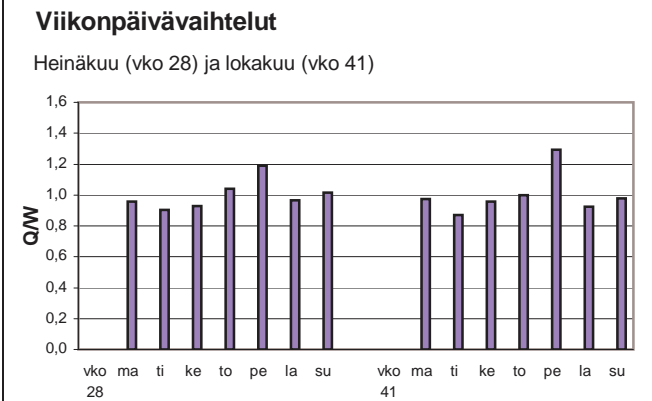
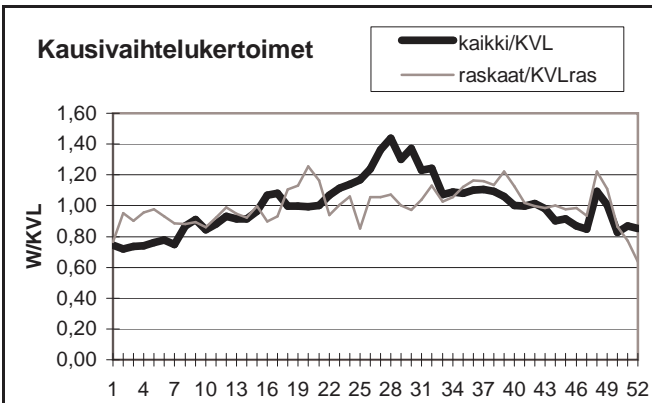

Yöliikenteen osuus (klo 22-07)

Heinäkuu	11,0 %	Lokakuu	10,4 %
----------	--------	---------	--------

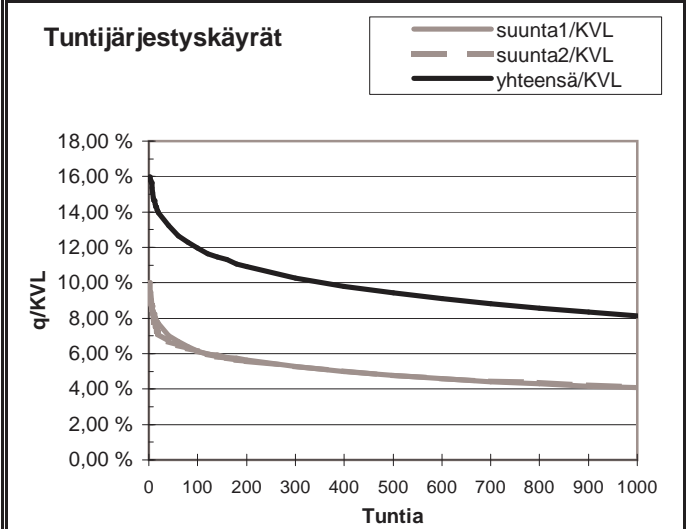
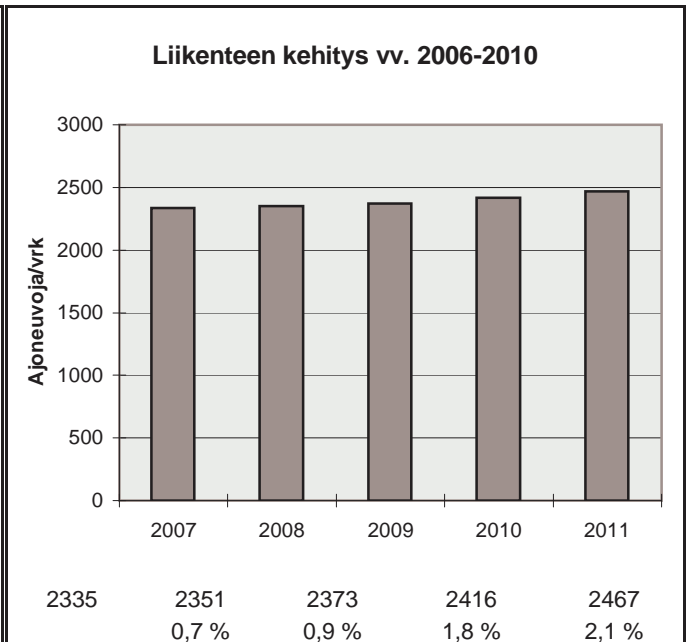

h	q	q/KVL	qras	qras/KVLras
1	394	16,0 %	48	18,8 %
30	335	13,6 %	36	14,1 %
100	295	12,0 %	28	11,0 %
150	281	11,4 %	27	10,6 %
300	253	10,3 %	25	9,8 %
1000	201	8,1 %	20	7,8 %
5000	79	3,2 %	8	3,1 %

Vuoden 2011 liikennemäärät:

KVL	2180	KVLras	111	Tieosa =	7	Suunta1 =	Ähtäri
KAVL	2179	KAVLras	143	Etäisyys =	542	Suunta2 =	Virrat
KKVL	2710	KKVLras	110	Kaistoja =	2		

Liikenteen koostumus:

	Ha	Ha+pk	Ha+av	La	Kaip	Kapp	Katp	Kevyet	Raskaat
Arkiliikenne	90,2 %	2,8 %	0,5 %	0,8 %	2,7 %	0,6 %	2,4 %	93,4 %	6,6 %
Koko vuosi	91,5 %	3,0 %	0,5 %	0,7 %	2,2 %	0,5 %	1,8 %	94,9 %	5,1 %

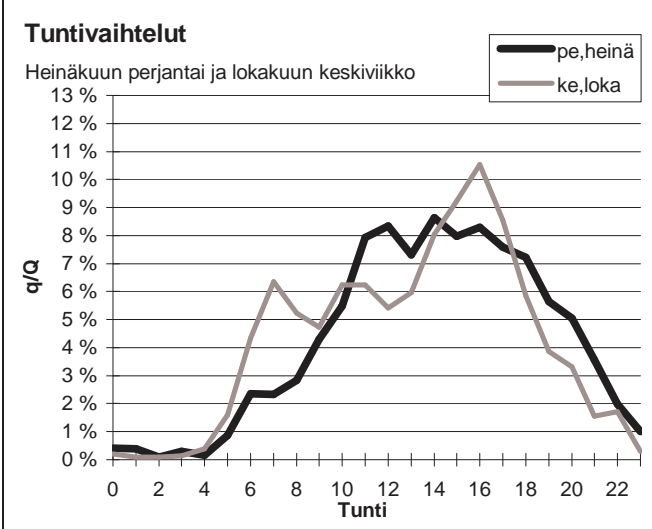
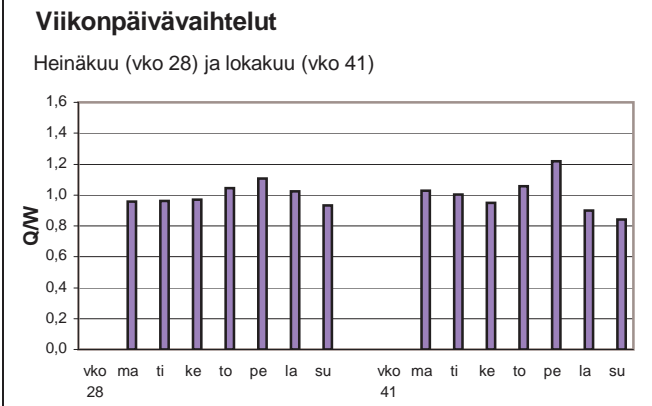
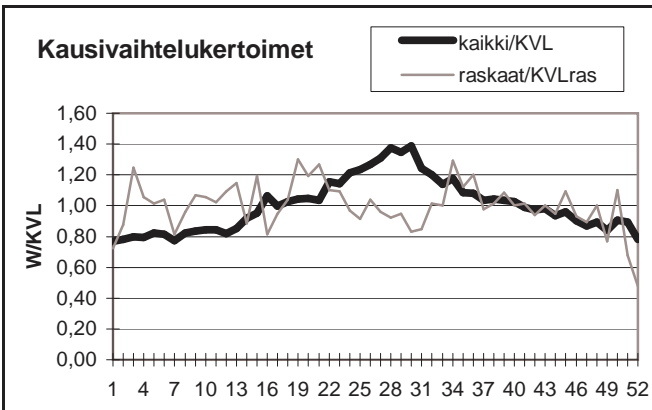

Yöliikenteen osuus (klo 22-07)

Heinäkuu	7,6 %	Lokakuu	8,9 %
----------	-------	---------	-------

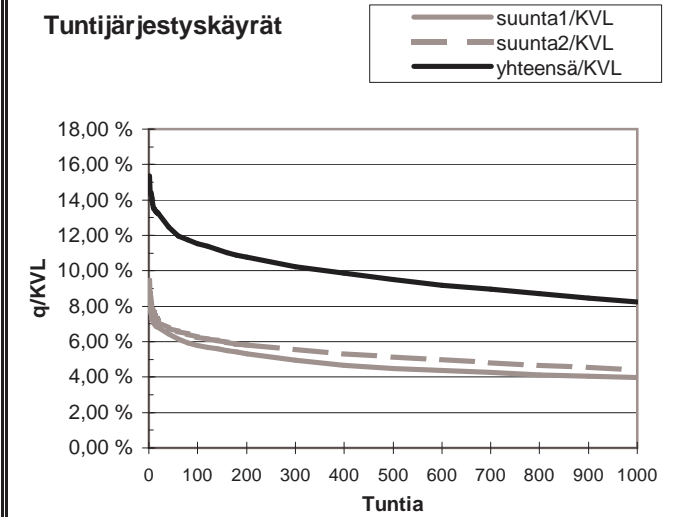
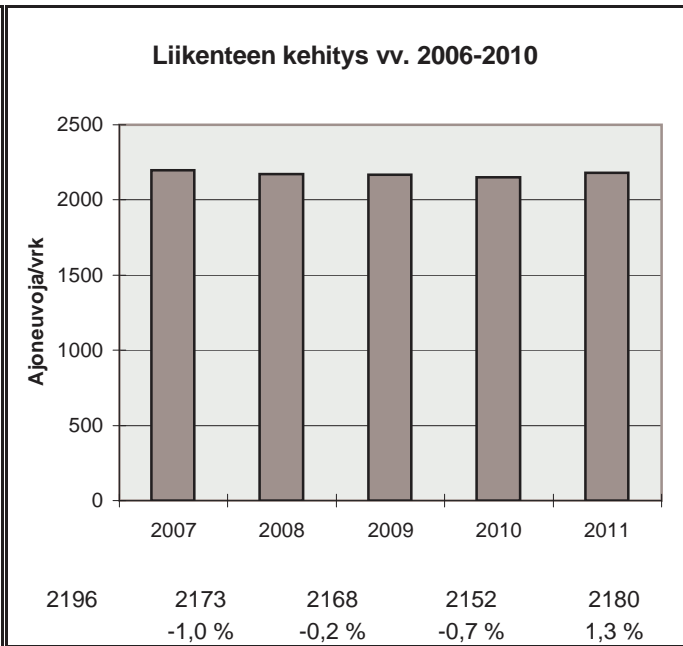

h	q	q/KVL	qras	qras/KVLras
1	335	15,4 %	34	30,7 %
30	279	12,8 %	22	19,9 %
100	251	11,5 %	19	17,2 %
150	242	11,1 %	18	16,3 %
300	223	10,2 %	16	14,5 %
1000	180	8,3 %	12	10,8 %
5000	70	3,2 %	2	1,8 %

Vuoden 2011 liikennemäärät:

KVL	3921	KVLras	433	Tieosa =	6	Suunta1 =	Kannus
KAVL	4192	KAVLras	561	Etäisyys =	603	Suunta2 =	Kokkola
KKVL	4287	KKVLras	419	Kaistoja =	2		

Liikenteen koostumus:

	Ha	Ha+pk	Ha+av	La	Kaip	Kapp	Katp	Kevyet	Raskaat
Arkiliikenne	83,8 %	2,3 %	0,6 %	0,9 %	3,4 %	1,3 %	7,8 %	86,6 %	13,4 %
Koko vuosi	85,8 %	2,6 %	0,6 %	0,8 %	2,9 %	1,1 %	6,3 %	89,0 %	11,0 %

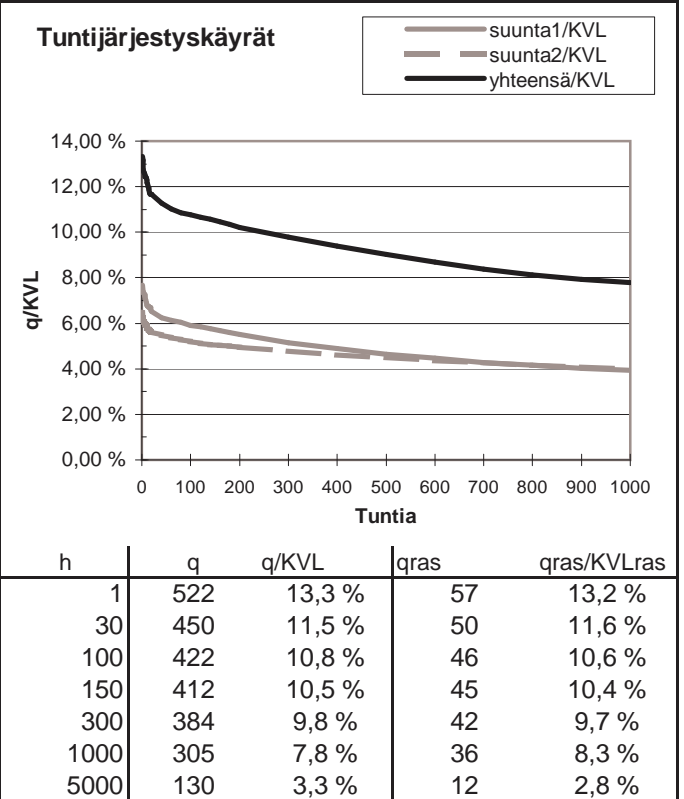
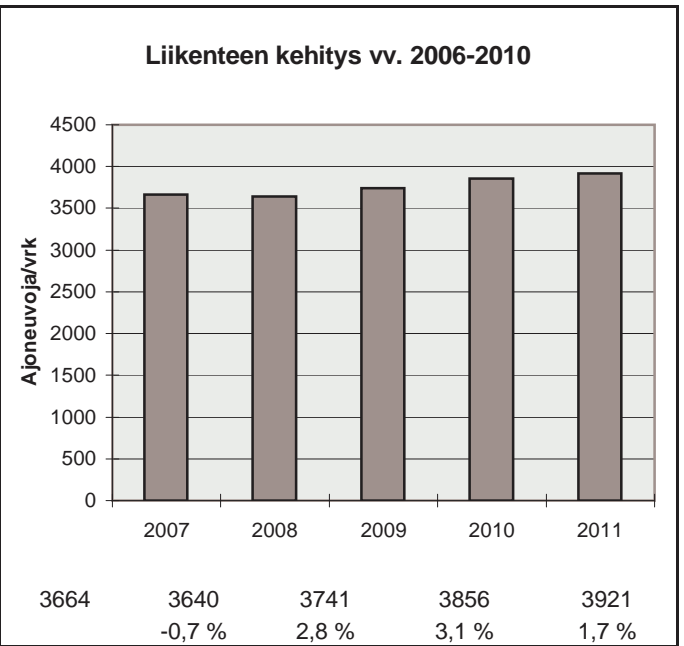
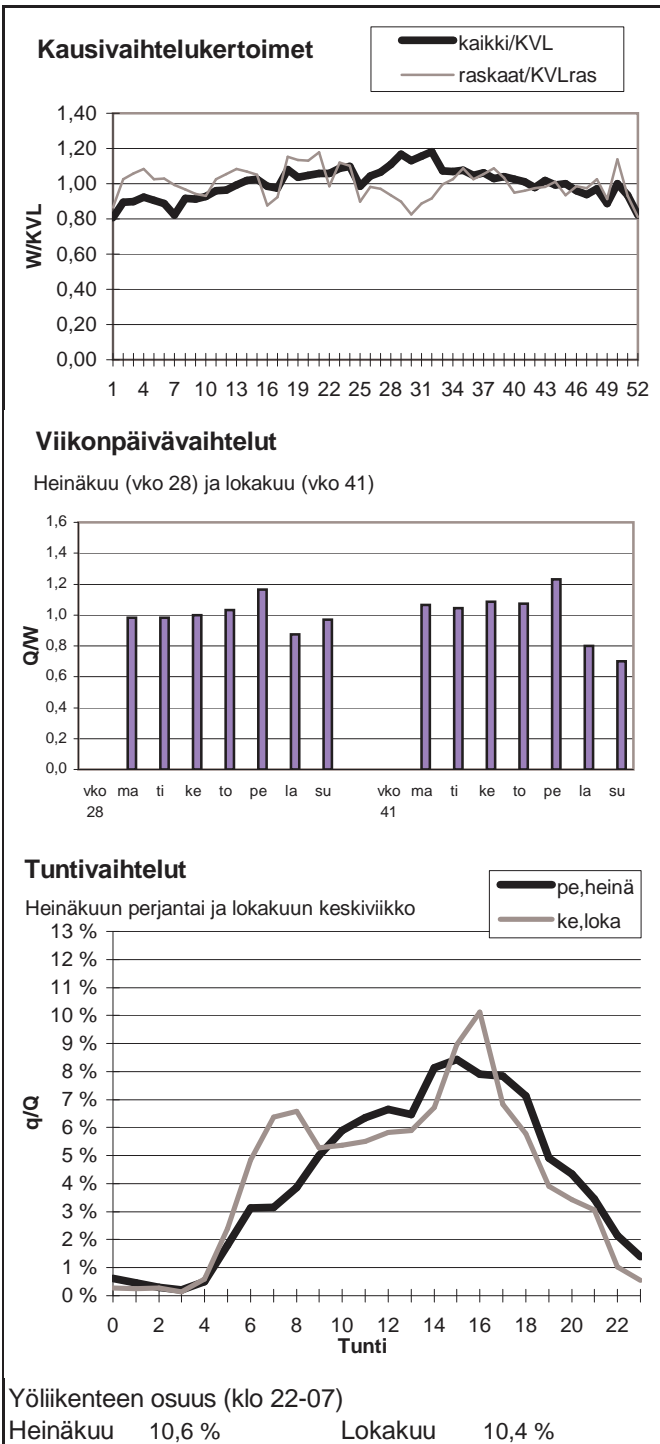

Vuoden 2011 liikennemäärät:

KVL	3479	KVLras	383	Tieosa =	108	Suunta1 =	Kyyjärvi
KAVL	3751	KAVLras	484	Etäisyys =	2516	Suunta2 =	Kokkola
KKVL	3889	KKVLras	364	Kaistoja =	2		

Liikenteen koostumus:

	Ha	Ha+pk	Ha+av	La	Kaip	Kapp	Katp	Kevyet	Raskaat
Arkiliikenne	84,0 %	2,6 %	0,5 %	0,7 %	3,3 %	1,5 %	7,4 %	87,1 %	12,9 %
Koko vuosi	85,6 %	2,9 %	0,5 %	0,7 %	2,8 %	1,2 %	6,3 %	89,0 %	11,0 %

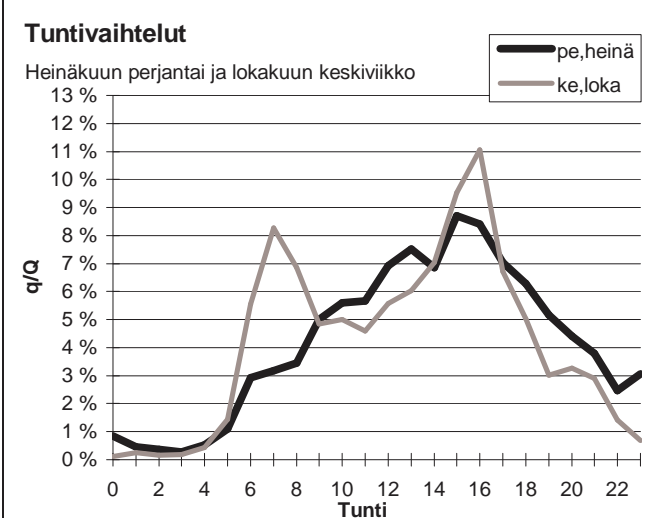
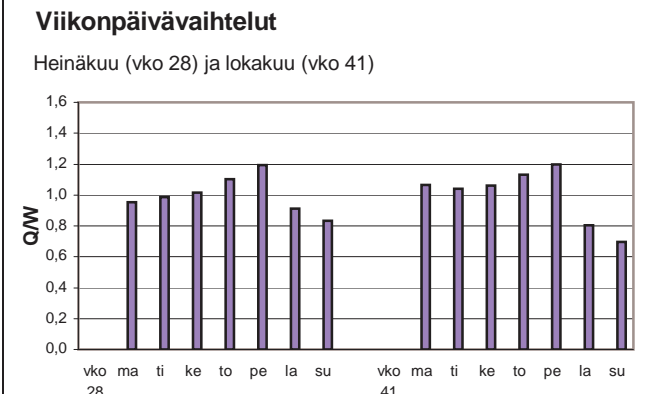
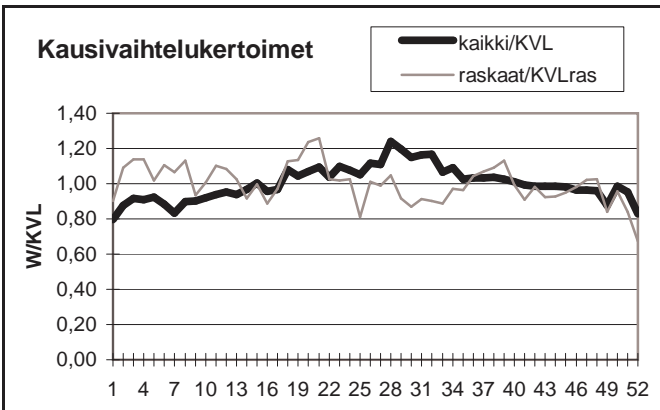

Yöliikenteen osuus (klo 22-07)

Heinäkuu	12,0 %	Lokakuu	10,2 %
----------	--------	---------	--------

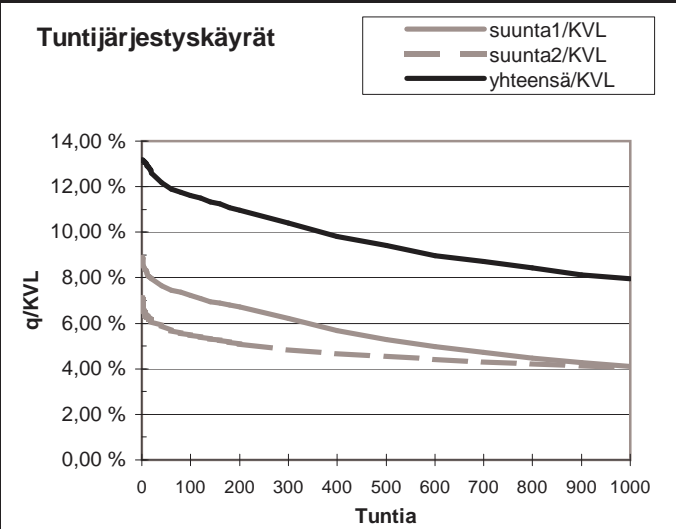
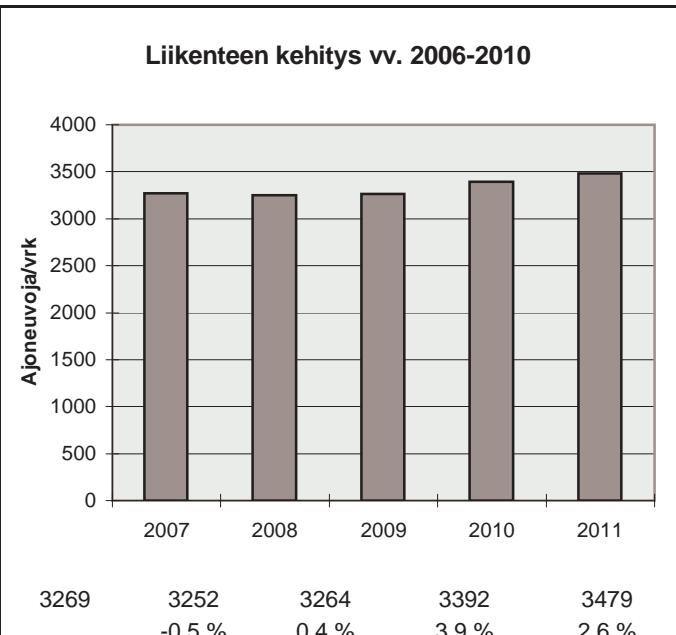

h	q	q/KVL	qras	qras/KVLras
1	459	13,2 %	66	17,3 %
30	431	12,4 %	47	12,3 %
100	404	11,6 %	43	11,2 %
150	393	11,3 %	41	10,7 %
300	362	10,4 %	39	10,2 %
1000	277	8,0 %	32	8,4 %
5000	111	3,2 %	10	2,6 %

Vuoden 2011 liikennemäärät:

KVL	3689	KVLras	365	Tieosa =	14	Suunta1 =	Kurikka
KAVL	3893	KAVLras	476	Etäisyys =	5158	Suunta2 =	Kauhajoki
KKVL	3861	KKVLras	370	Kaistoja =	2		

Liikenteen koostumus:

	Ha	Ha+pk	Ha+av	La	Kaip	Kapp	Katp	Kevyet	Raskaat
Arkiliikenne	84,3 %	2,7 %	0,7 %	0,5 %	4,2 %	1,4 %	6,1 %	87,8 %	12,2 %
Koko vuosi	86,5 %	2,9 %	0,7 %	0,5 %	3,5 %	1,1 %	4,8 %	90,1 %	9,9 %

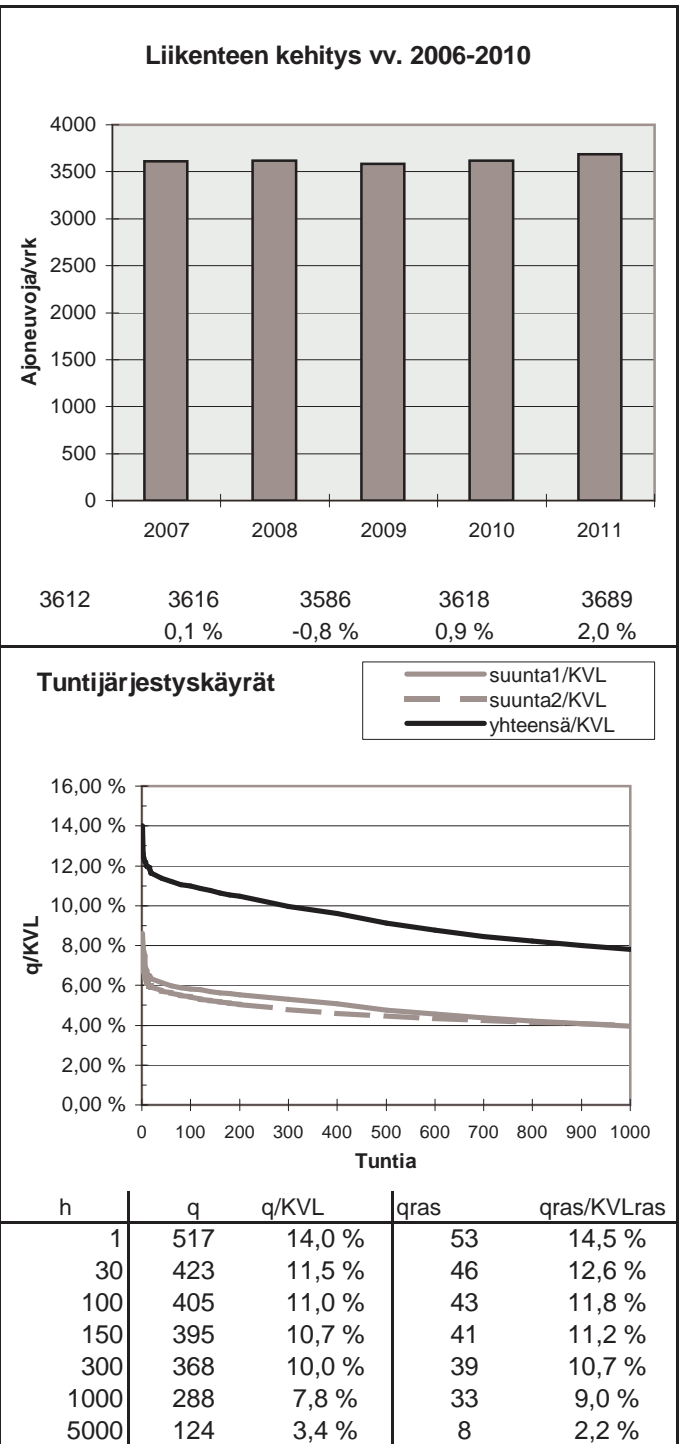
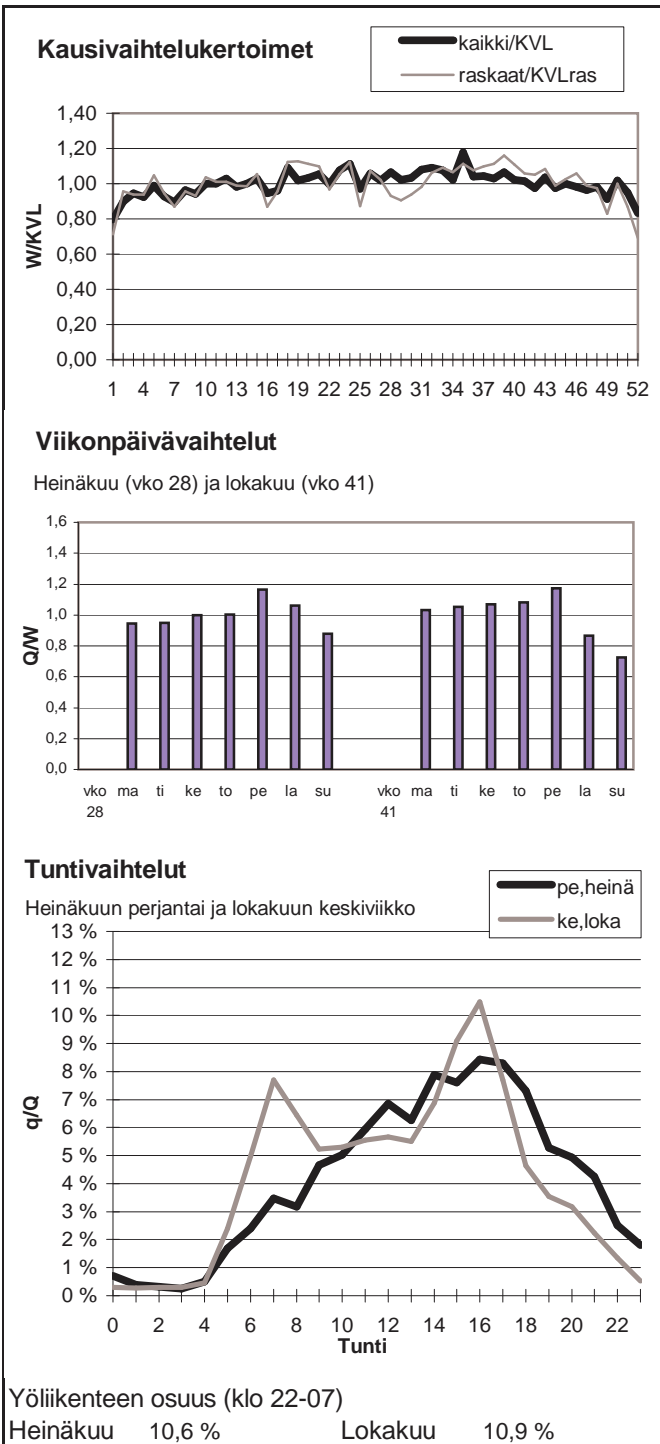

Vuoden 2011 liikennemäärät:

KVL	250	KVLras	7	Tieosa =	1	Suunta1 =	Viitala
KAVL	253	KAVLras	9	Etäisyys =	2650	Suunta2 =	Äijälä
KKVL	275	KKVLras	6	Kaistoja =	2		

Liikenteen koostumus:

	Ha	Ha+pk	Ha+av	La	Kaip	Kapp	Katp	Kevyet	Raskaat
Arkiliikenne	92,5 %	3,5 %	0,5 %	0,9 %	2,1 %	0,2 %	0,3 %	96,5 %	3,5 %
Koko vuosi	93,2 %	3,5 %	0,5 %	0,7 %	1,7 %	0,2 %	0,3 %	97,1 %	2,9 %

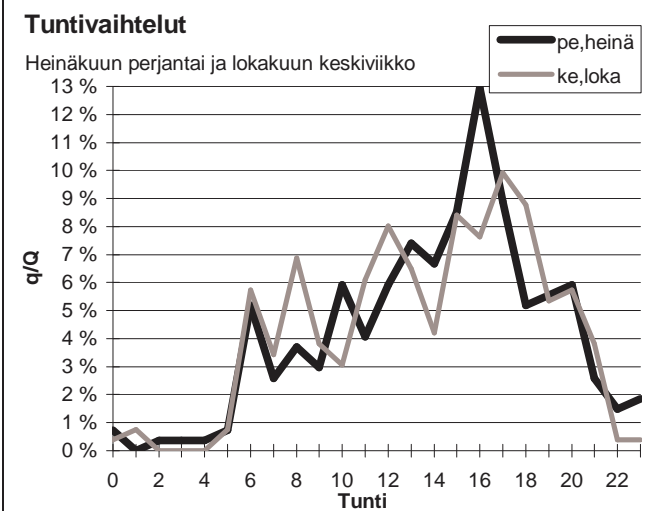
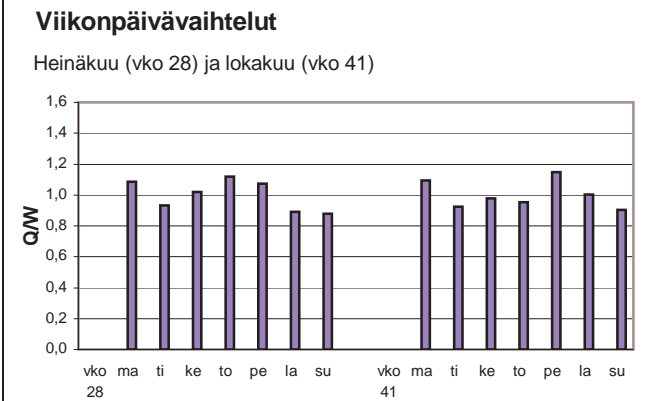
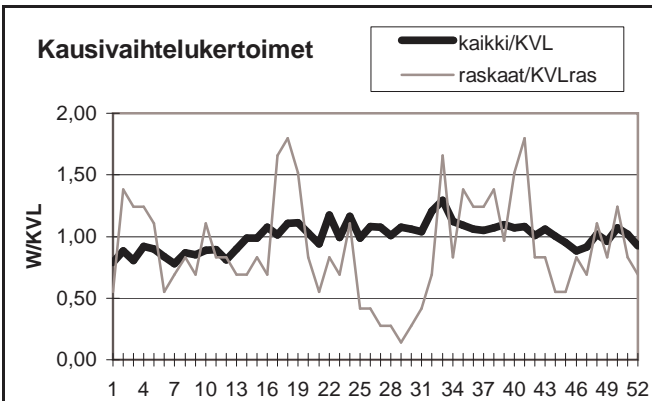

Yöliikenteen osuus (klo 22-07)

Heinäkuu	11,1 %	Lokakuu	8,4 %
----------	--------	---------	-------

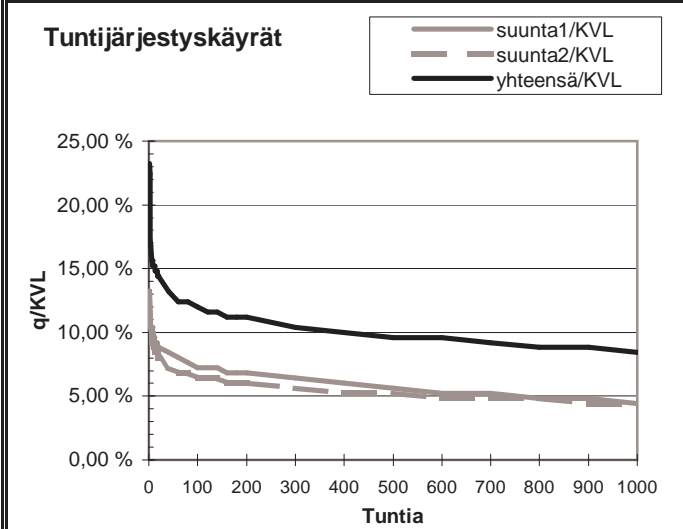

h	q	q/KVL	qras	qras/KVLras
1	58	23,2 %	9	124,3 %
30	34	13,6 %	4	55,2 %
100	30	12,0 %	3	41,4 %
150	29	11,6 %	3	41,4 %
300	26	10,4 %	2	27,6 %
1000	21	8,4 %	1	13,8 %
5000	8	3,2 %	0	0,0 %

Vuoden 2011 liikennemäärät:

KVL	3186	KVLras	232	Tieosa =	30	Suunta1 =	Lapua
KAVL	3059	KAVLras	294	Etäisyys =	1502	Suunta2 =	Alavus
KKVL	3925	KKVLras	259	Kaistoja =	2		

Liikenteen koostumus:

	Ha	Ha+pk	Ha+av	La	Kaip	Kapp	Katp	Kevyet	Raskaat
Arkiliikenne	86,4 %	3,1 %	0,9 %	0,6 %	2,6 %	1,5 %	4,9 %	90,4 %	9,6 %
Koko vuosi	88,5 %	3,4 %	0,9 %	0,5 %	2,1 %	1,1 %	3,5 %	92,7 %	7,3 %

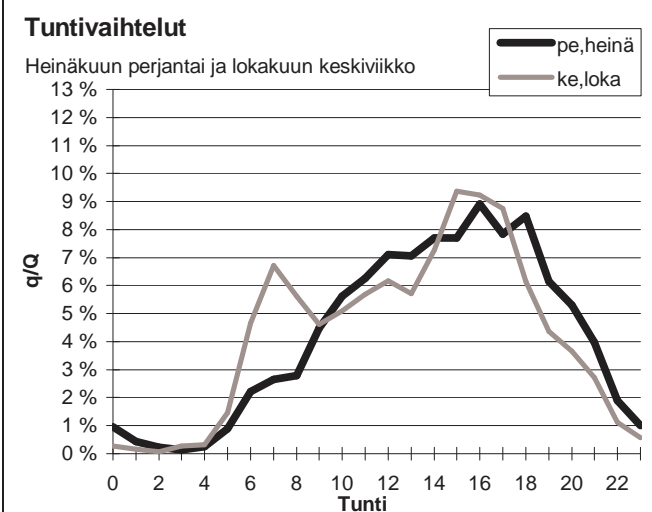
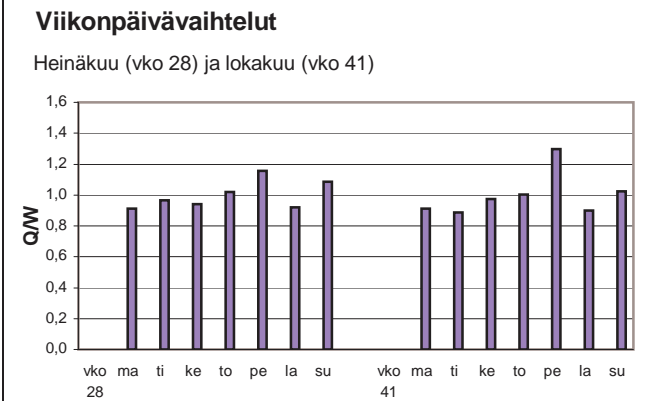
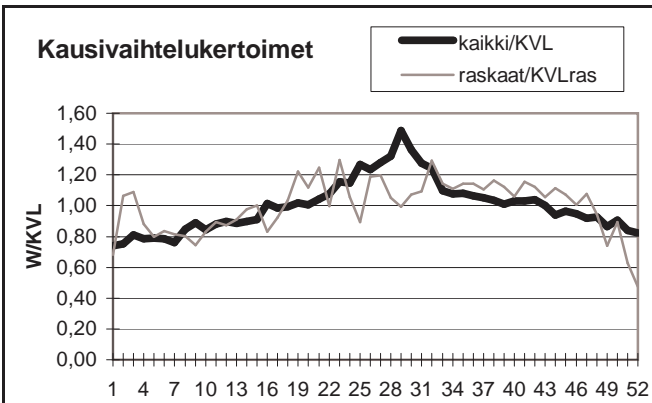

Yöliikenteen osuus (klo 22-07)

Heinäkuu	8,0 %	Lokakuu	8,9 %
----------	-------	---------	-------

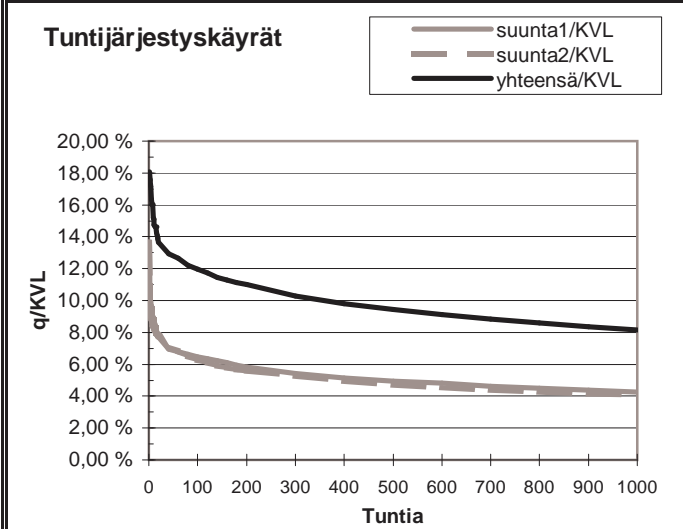
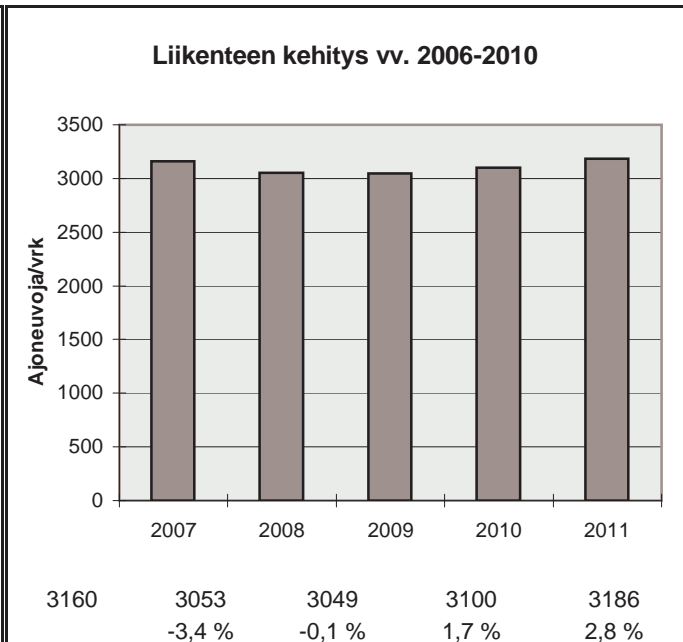

h	q	q/KVL	qras	qras/KVLras
1	576	18,1 %	47	20,2 %
30	422	13,2 %	35	15,1 %
100	381	12,0 %	30	12,9 %
150	363	11,4 %	29	12,5 %
300	328	10,3 %	27	11,6 %
1000	260	8,2 %	21	9,0 %
5000	111	3,5 %	6	2,6 %

Vuoden 2011 liikennemäärät:

KVL	3436	KVLras	421	Tieosa =	237	Suunta1 =	Vaasa
KAVL	3504	KAVLras	540	Etäisyys =	4200	Suunta2 =	Pori
KKVL	3974	KKVLras	437	Kaistoja =	2		

Liikenteen koostumus:

	Ha	Ha+pk	Ha+av	La	Kaip	Kapp	Katp	Kevyet	Raskaat
Arkiliikenne	81,5 %	2,4 %	0,6 %	1,1 %	3,2 %	3,0 %	8,1 %	84,6 %	15,4 %
Koko vuosi	84,4 %	2,7 %	0,6 %	1,0 %	2,7 %	2,3 %	6,2 %	87,7 %	12,3 %

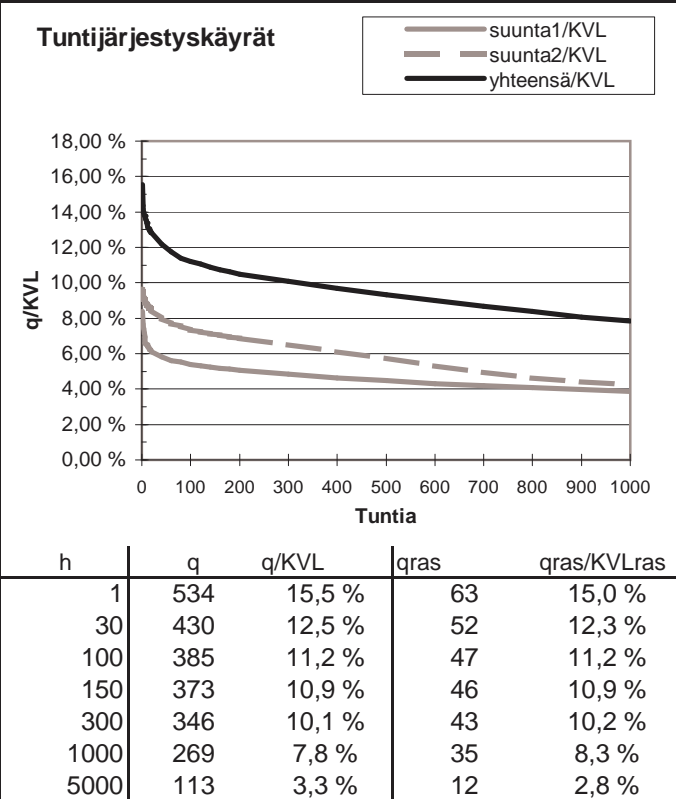
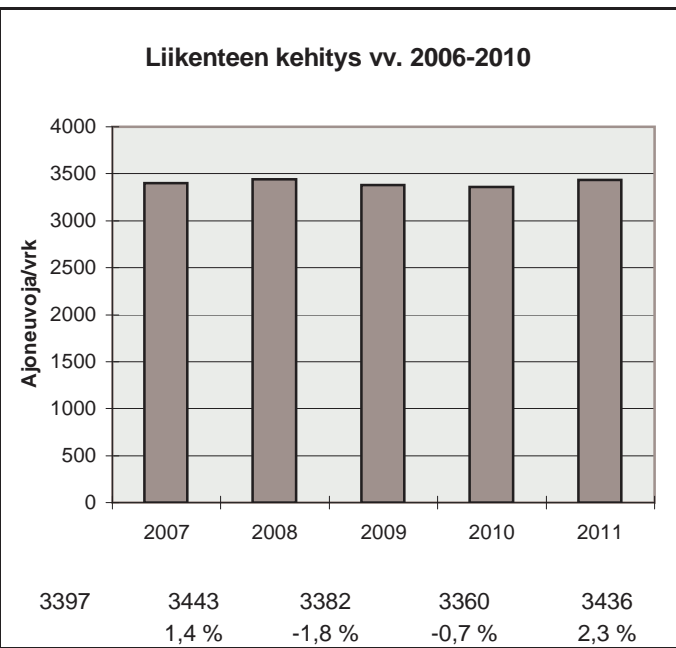
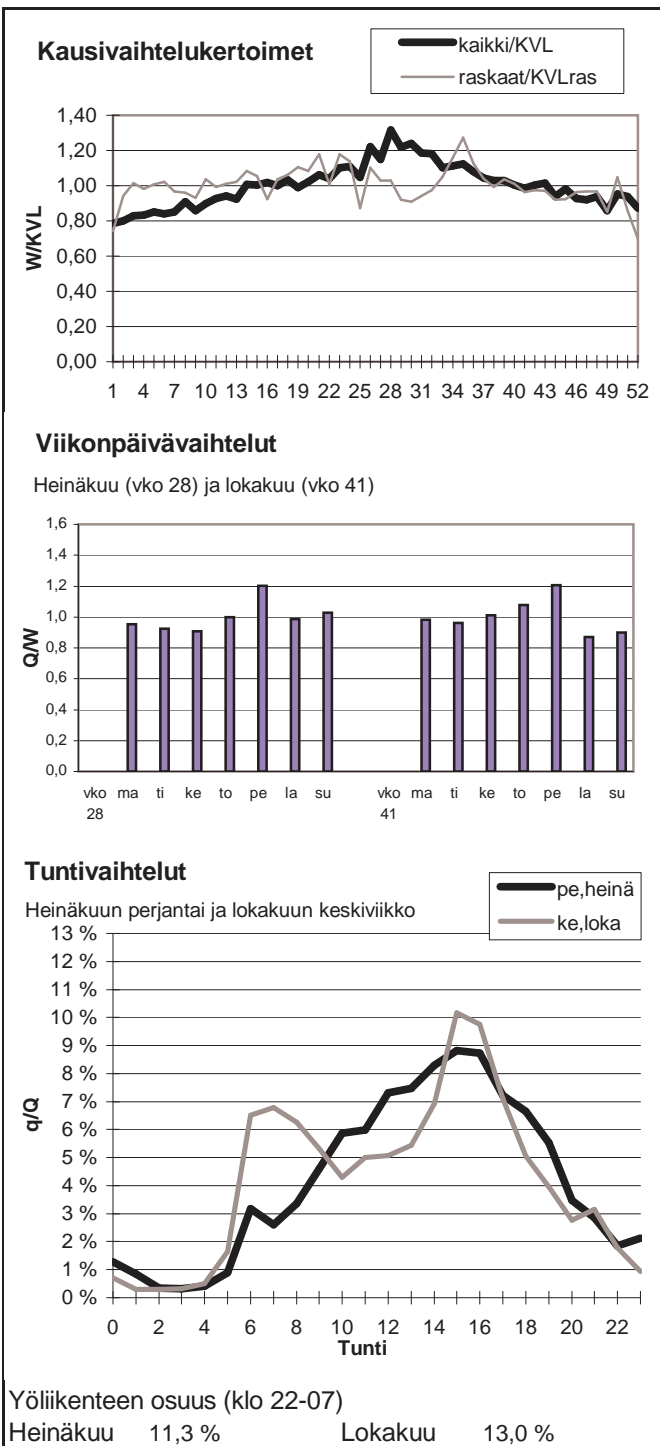



Vuoden 2011 liikennemäärät:

KVL	2296	KVLras	230	Tieosa =	7	Suunta1 =	Teuva
KAVL	2408	KAVLras	302	Etäisyys =	3516	Suunta2 =	Kaskinen
KKVL	2532	KKVLras	212	Kaistoja =	2		

Liikenteen koostumus:

	Ha	Ha+pk	Ha+av	La	Kaip	Kapp	Katp	Kevyet	Raskaat
Arkiliikenne	83,9 %	2,9 %	0,6 %	0,7 %	4,5 %	1,1 %	6,3 %	87,4 %	12,6 %
Koko vuosi	86,4 %	3,0 %	0,6 %	0,6 %	3,7 %	0,9 %	4,8 %	90,0 %	10,0 %

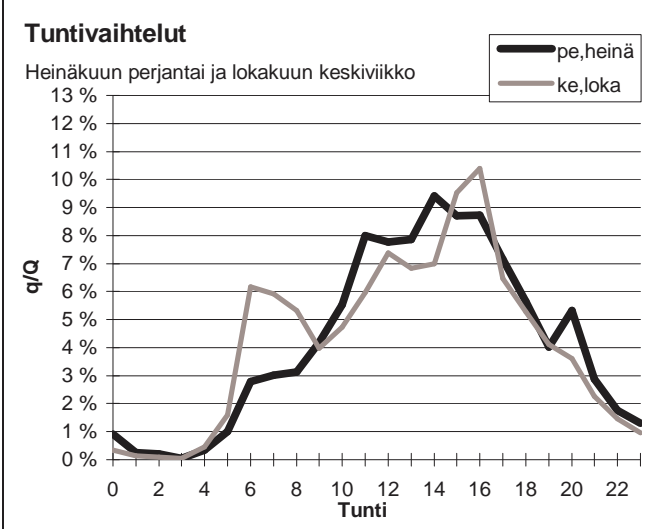
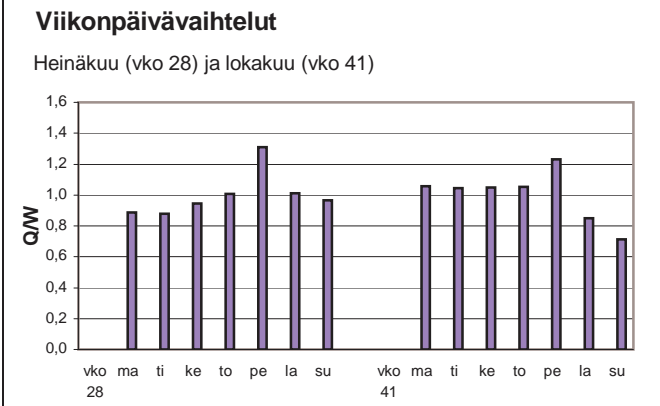
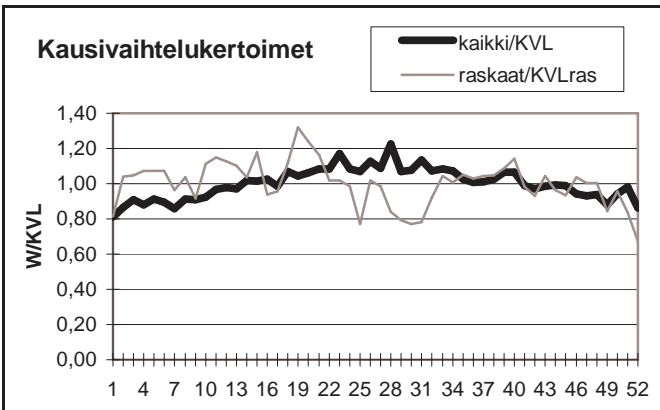

Yöliikenteen osuus (klo 22-07)

Heinäkuu	8,7 %	Lokakuu	11,2 %
----------	-------	---------	--------

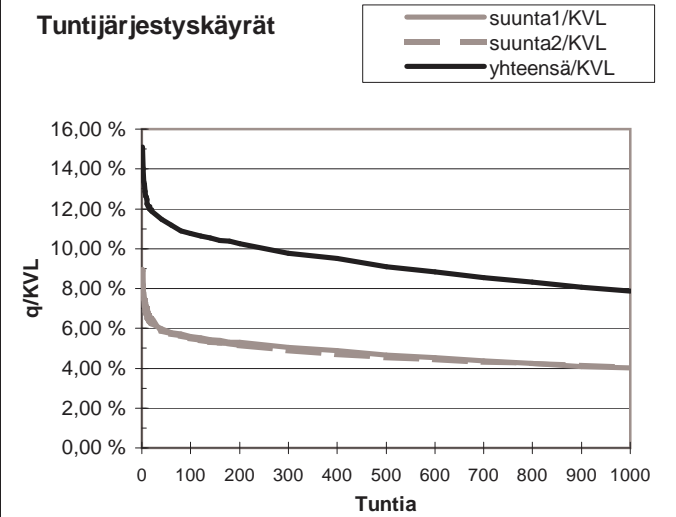
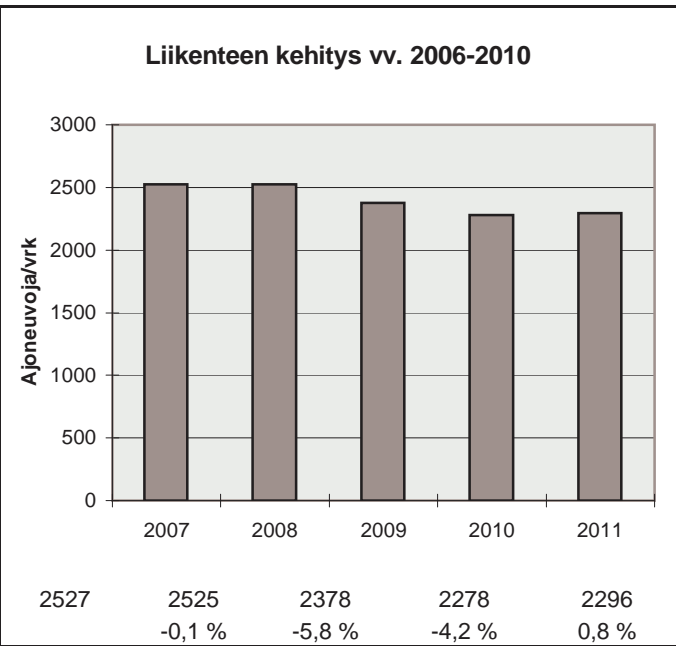

h	q	q/KVL	qras	qras/KVLras
1	347	15,1 %	41	17,8 %
30	266	11,6 %	33	14,3 %
100	247	10,8 %	30	13,0 %
150	240	10,5 %	29	12,6 %
300	224	9,8 %	27	11,7 %
1000	181	7,9 %	22	9,6 %
5000	77	3,4 %	5	2,2 %

Vuoden 2011 liikennemäärät:

KVL	7655	KVLras	672	Tieosa =	234	Suunta1 =	Vaasa
KAVL	8068	KAVLras	864	Etäisyys =	1760	Suunta2 =	Tampere
KKVL	8106	KKVLras	664	Kaistoja =	2		

Liikenteen koostumus:

	Ha	Ha+pk	Ha+av	La	Kaip	Kapp	Katp	Kevyet	Raskaat
Arkiliikenne	86,3 %	2,4 %	0,6 %	0,5 %	3,4 %	1,7 %	5,1 %	89,3 %	10,7 %
Koko vuosi	88,1 %	2,6 %	0,6 %	0,5 %	2,8 %	1,3 %	4,1 %	91,2 %	8,8 %

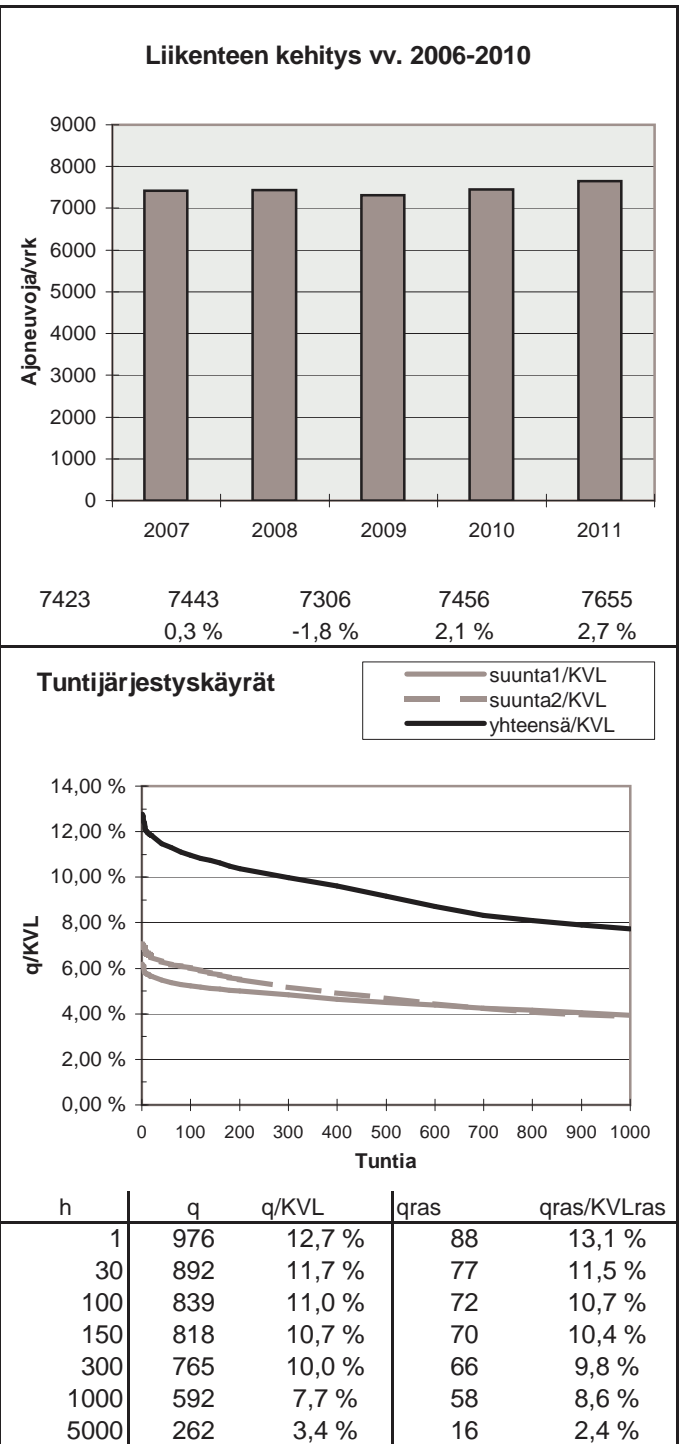
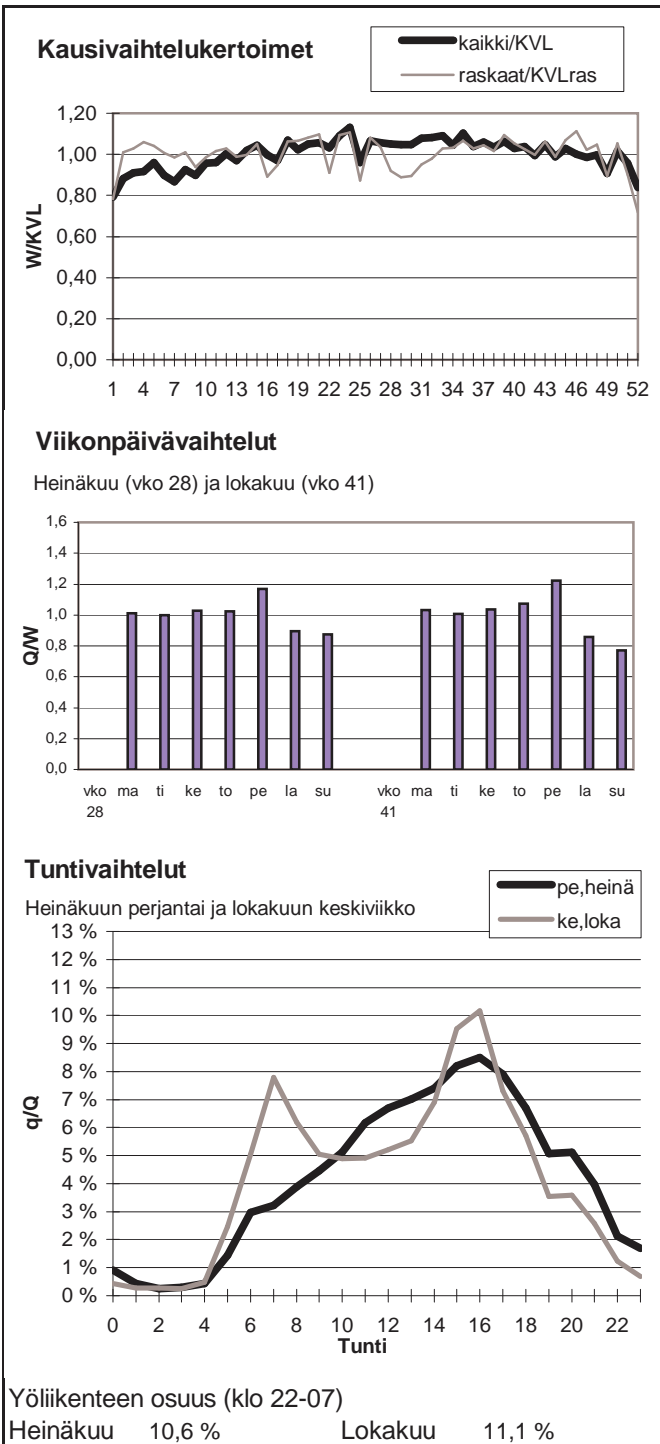

Vuoden 2011 liikennemäärät:

KVL	4472	KVLras	278	Tieosa =	102	Suunta1 =	Kyyjärvi
KAVL	4802	KAVLras	349	Etäisyys =	3475	Suunta2 =	Kokkola
KKVL	4920	KKVLras	266	Kaistoja =	2		

Liikenteen koostumus:

	Ha	Ha+pk	Ha+av	La	Kaip	Kapp	Katp	Kevyet	Raskaat
Arkiliikenne	89,6 %	2,7 %	0,4 %	0,6 %	2,8 %	0,8 %	3,0 %	92,7 %	7,3 %
Koko vuosi	90,5 %	2,9 %	0,4 %	0,6 %	2,4 %	0,7 %	2,6 %	93,8 %	6,2 %

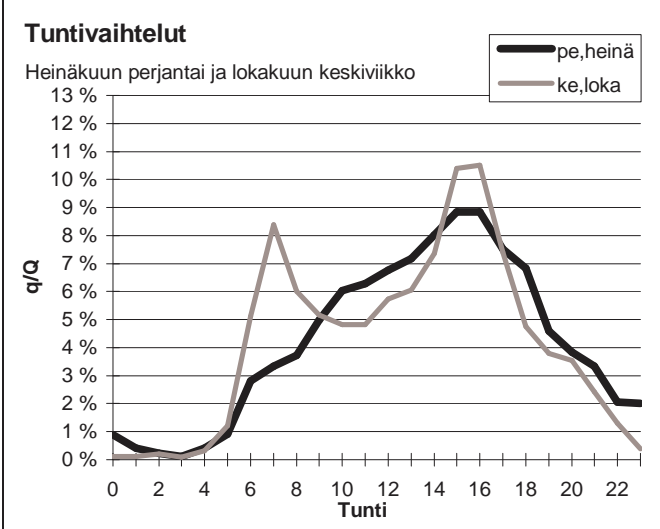
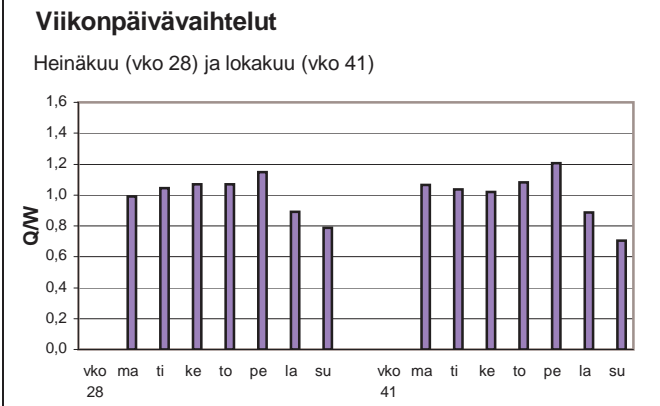
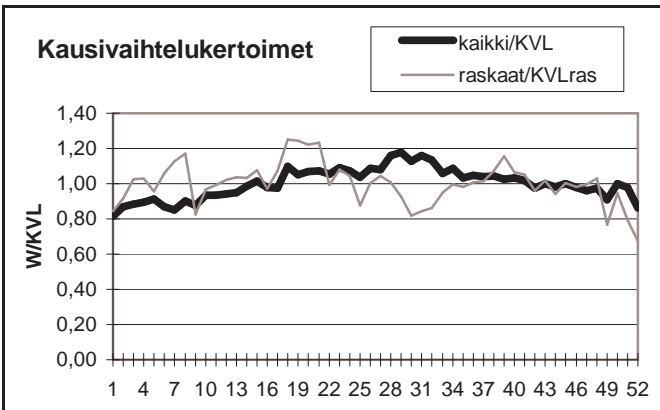

Yöliikenteen osuus (klo 22-07)

Heinäkuu	9,9 %	Lokakuu	8,8 %
----------	-------	---------	-------

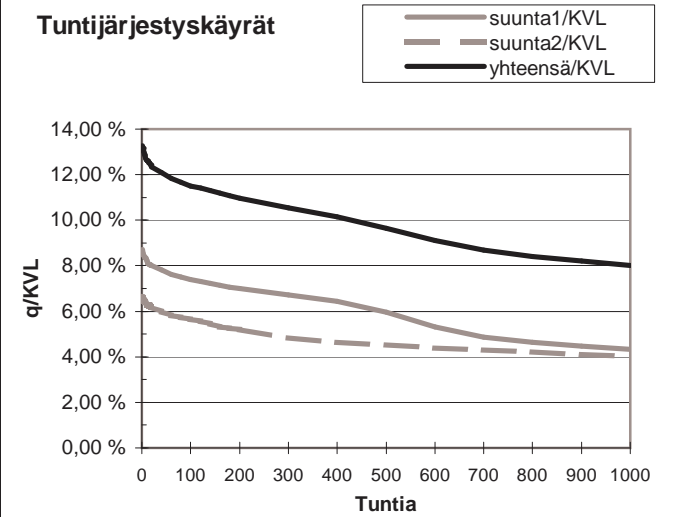

h	q	q/KVL	qras	qras/KVLras
1	594	13,3 %	53	19,1 %
30	546	12,2 %	39	14,0 %
100	514	11,5 %	35	12,6 %
150	502	11,2 %	33	11,9 %
300	471	10,5 %	31	11,1 %
1000	358	8,0 %	25	9,0 %
5000	142	3,2 %	6	2,2 %

Vuoden 2011 liikennemäärät:

KVL	7896	KVLras	976	Tieosa =	14	Suunta1 =	Uusikaarlepyy
KAVL	8279	KAVLras	1221	Etäisyys =	3943	Suunta2 =	Lapua
KKVL	8896	KKVLras	1009	Kaistoja =	2		

Liikenteen koostumus:

	Ha	Ha+pk	Ha+av	La	Kaip	Kapp	Katp	Kevyet	Raskaat
Arkiliikenne	81,7 %	2,7 %	0,9 %	0,4 %	4,2 %	2,0 %	8,1 %	85,3 %	14,7 %
Koko vuosi	83,9 %	2,9 %	0,9 %	0,5 %	3,7 %	1,5 %	6,7 %	87,6 %	12,4 %

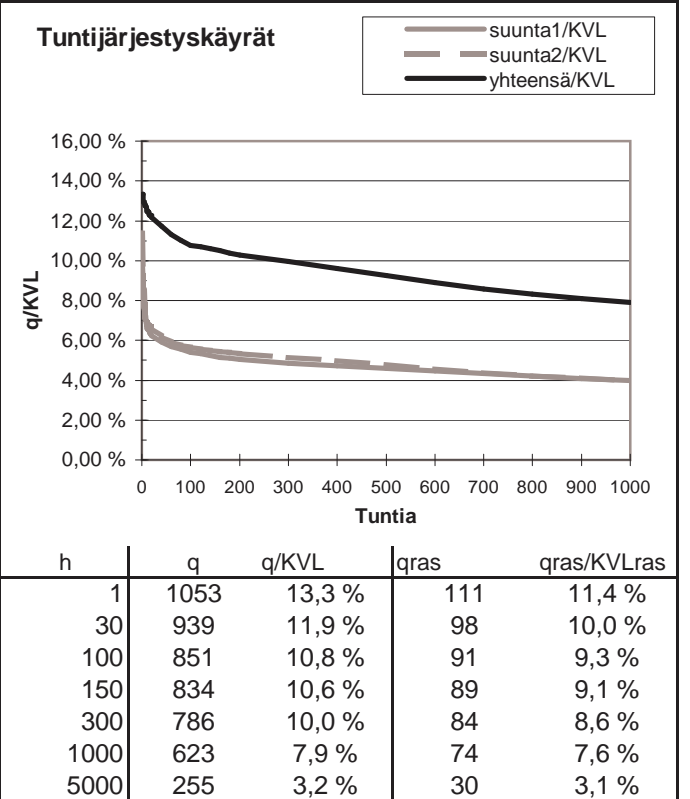
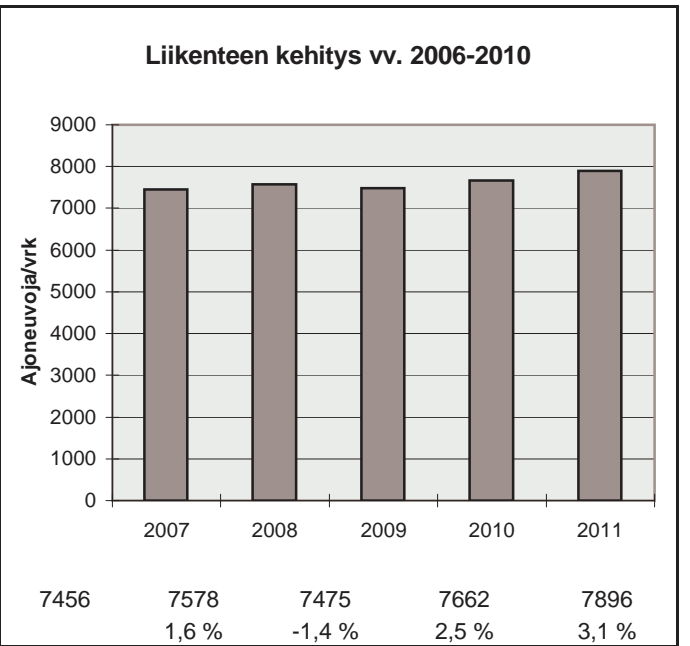
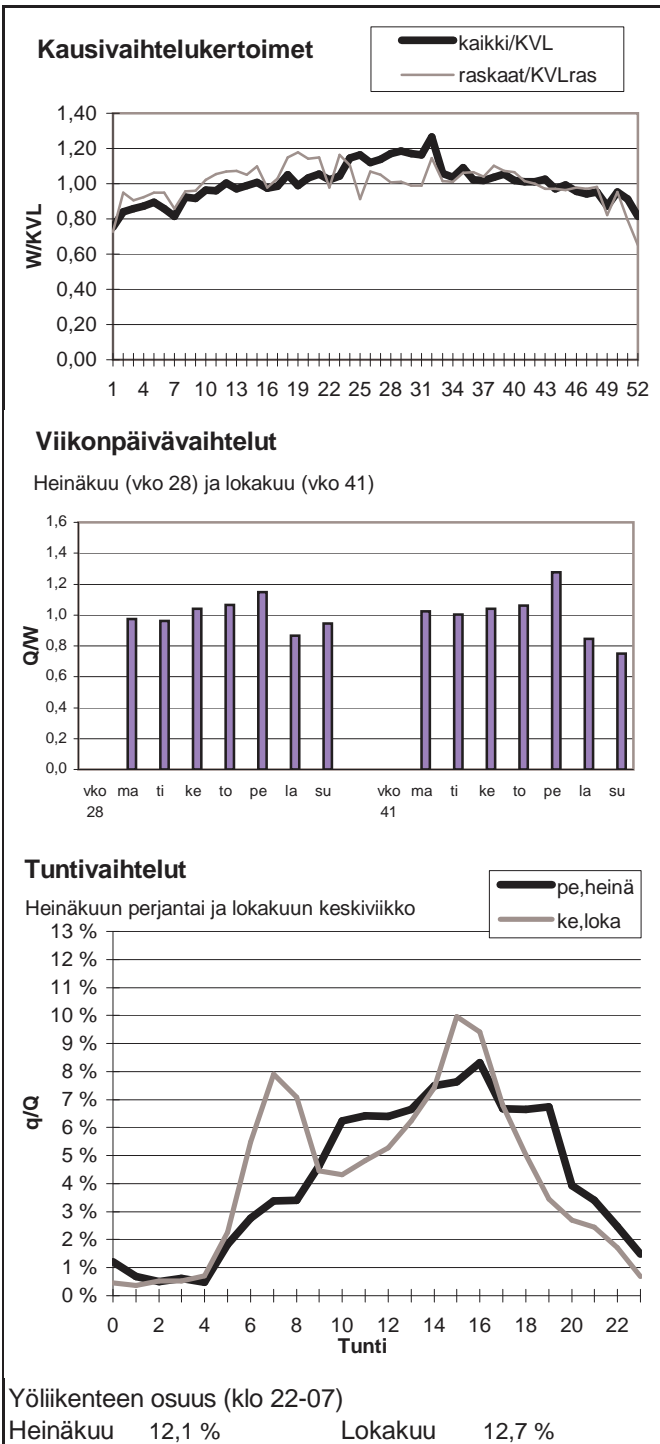

Vuoden 2011 liikennemäärät:

KVL	1889	KVLras	448	Tieosa =	213	Suunta1 =	Vaasa
KAVL	1825	KAVLras	577	Etäisyys =	5065	Suunta2 =	Pori
KKVL	2478	KKVLras	432	Kaistoja =	2		

Liikenteen koostumus:

	Ha	Ha+pk	Ha+av	La	Kaip	Kapp	Katp	Kevyet	Raskaat
Arkiliikenne	64,8 %	2,7 %	1,0 %	0,9 %	3,8 %	6,6 %	20,3 %	68,4 %	31,6 %
Koko vuosi	72,2 %	3,1 %	1,0 %	1,0 %	3,2 %	4,9 %	14,6 %	76,3 %	23,7 %

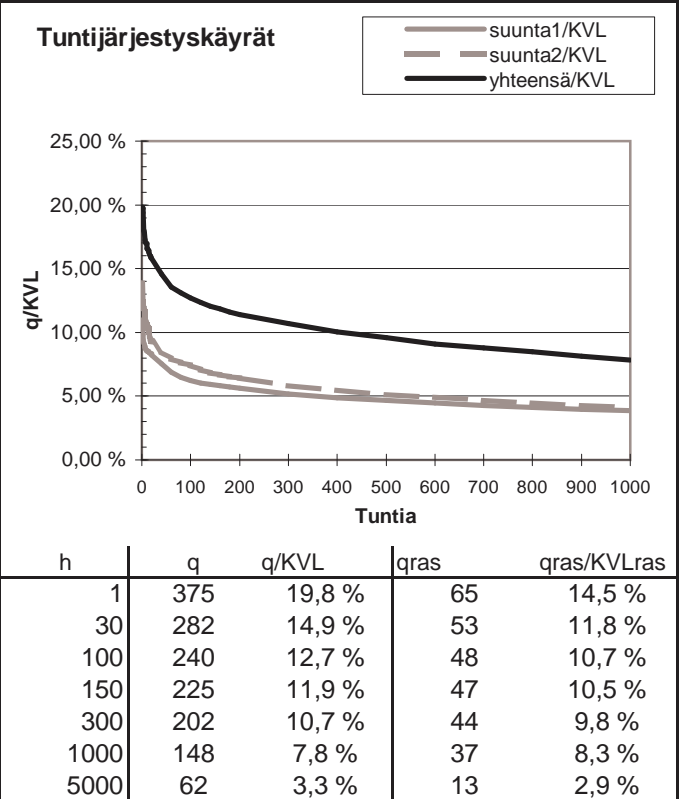
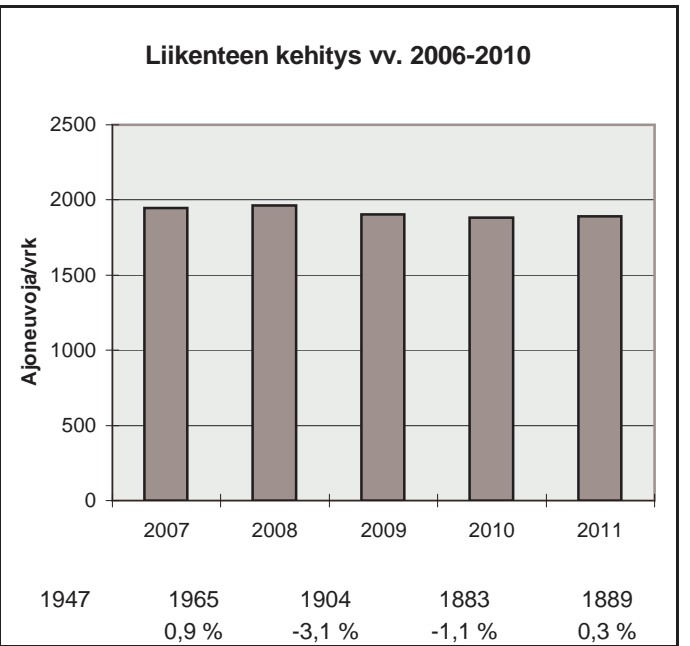
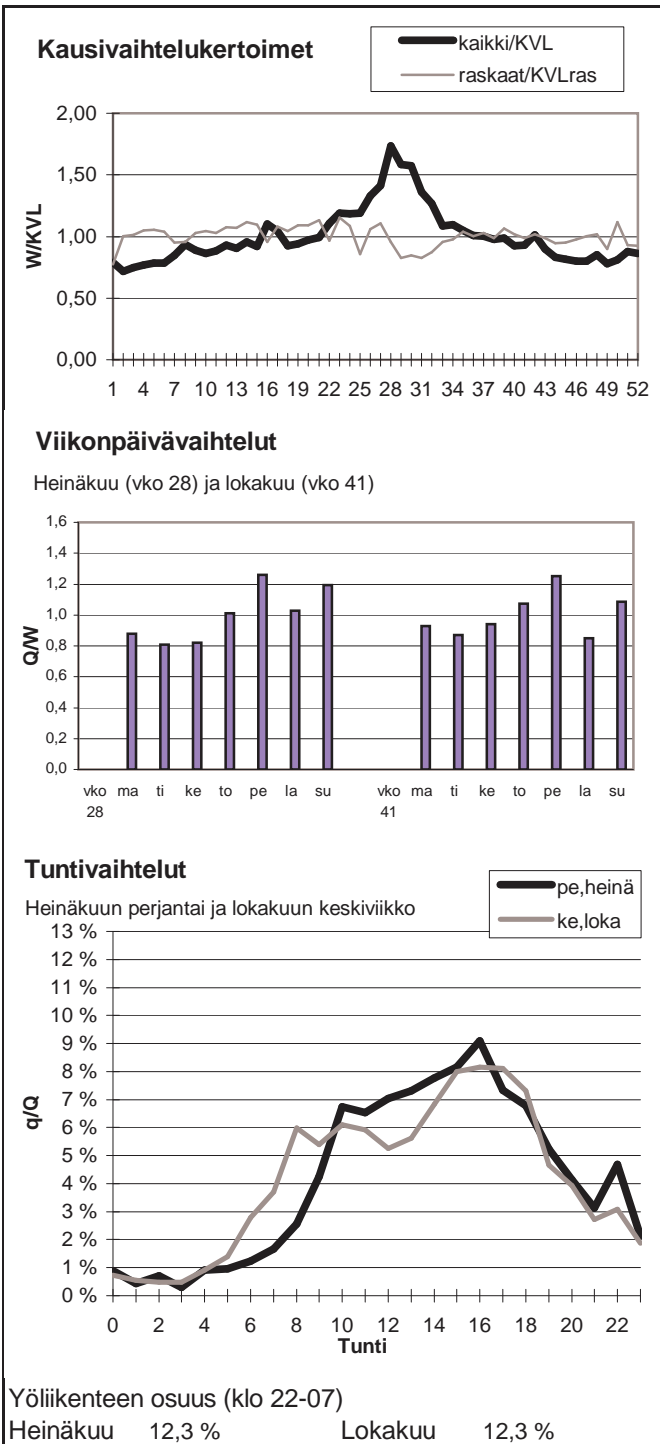

Vuoden 2011 liikennemäärät:

KVL	4298	KVLras	325	Tieosa =	244	Suunta1 =	Vaasa
KAVL	4385	KAVLras	417	Etäisyys =	2250	Suunta2 =	Kurikka
KKVL	4748	KKVLras	327	Kaistoja =	2		

Liikenteen koostumus:

	Ha	Ha+pk	Ha+av	La	Kaip	Kapp	Katp	Kevyet	Raskaat
Arkiliikenne	87,5 %	2,5 %	0,5 %	0,5 %	2,9 %	1,5 %	4,6 %	90,5 %	9,5 %
Koko vuosi	89,2 %	2,7 %	0,5 %	0,5 %	2,5 %	1,1 %	3,5 %	92,4 %	7,6 %

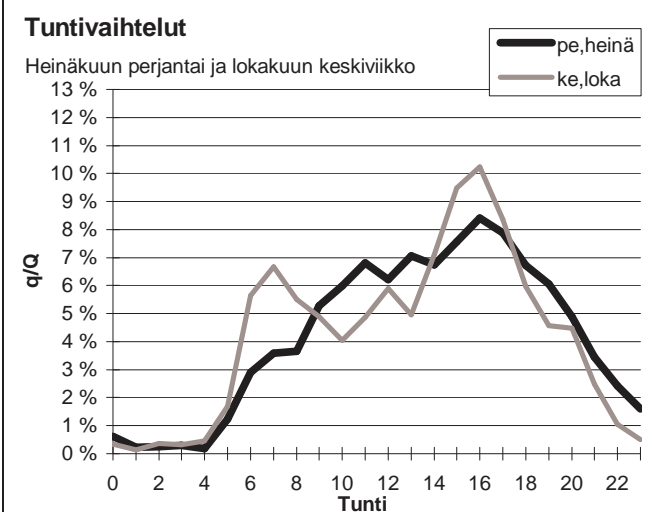
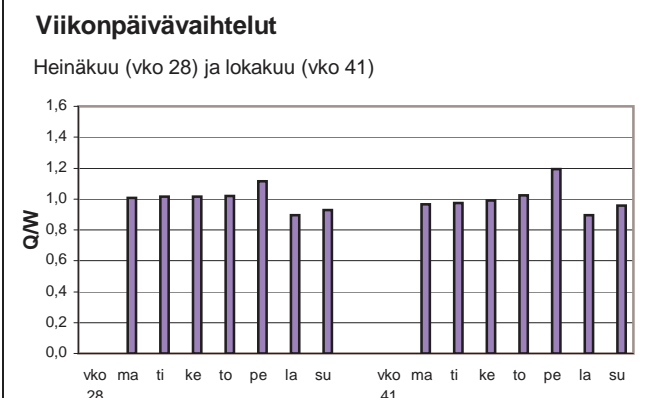
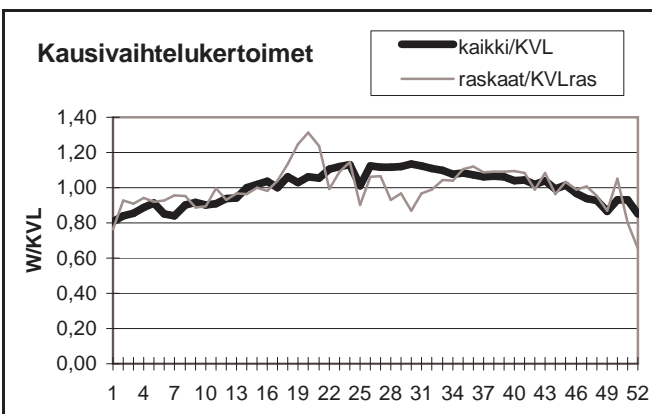

Yöliikenteen osuus (klo 22-07)

Heinäkuu	9,7 %	Lokakuu	10,5 %
----------	-------	---------	--------

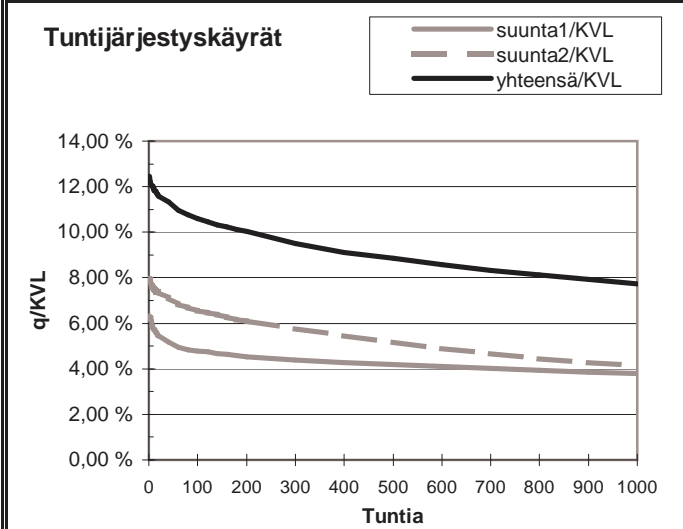

h	q	q/KVL	qras	qras/KVLras
1	535	12,4 %	56	17,2 %
30	493	11,5 %	44	13,5 %
100	456	10,6 %	40	12,3 %
150	441	10,3 %	39	12,0 %
300	408	9,5 %	36	11,1 %
1000	332	7,7 %	29	8,9 %
5000	158	3,7 %	8	2,5 %

Vuoden 2011 liikennemäärät:

KVL	6516	KVLras	459	Tieosa =	2	Suunta1 =	YLISTARO
KAVL	6971	KAVLras	591	Etäisyys =	948	Suunta2 =	LAIHIA
KKVL	6915	KKVLras	478	Kaistoja =	2		

Liikenteen koostumus:

	Ha	Ha+pk	Ha+av	La	Kaip	Kapp	Katp	Kevyet	Raskaat
Arkiliikenne	88,7 %	2,3 %	0,6 %	0,4 %	3,6 %	0,9 %	3,6 %	91,5 %	8,5 %
Koko vuosi	90,0 %	2,4 %	0,5 %	0,4 %	3,0 %	0,7 %	2,9 %	93,0 %	7,0 %

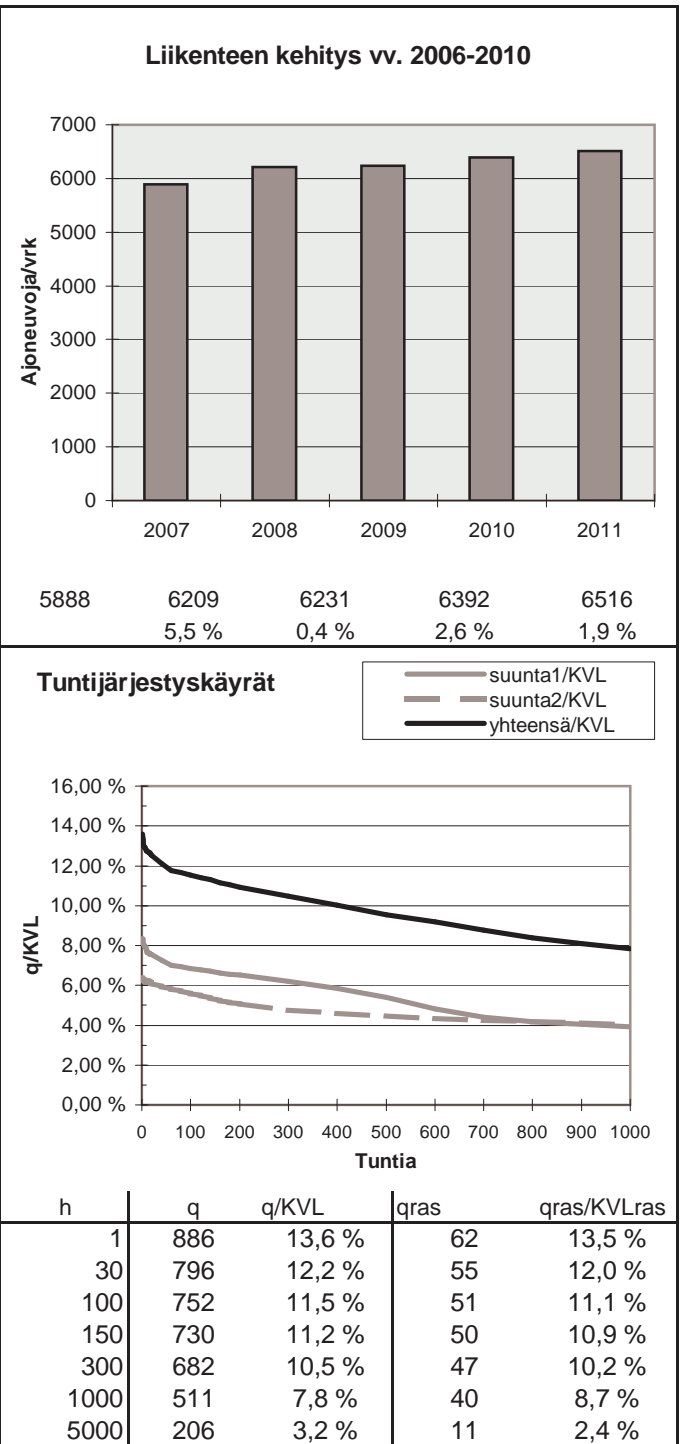
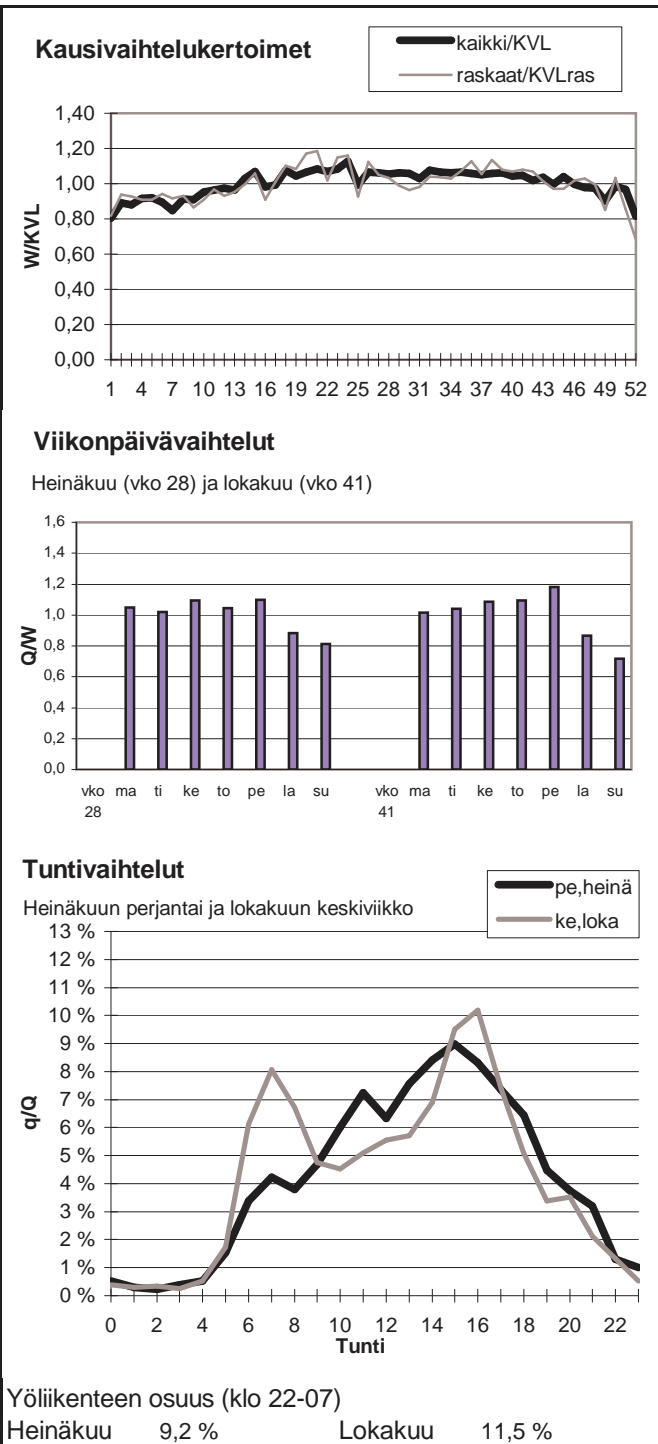

Vuoden 2011 liikennemäärät:

KVL	5269	KVLras	417	Tieosa =	29	Suunta1 =	KURIKKA
KAVL	5704	KAVLras	538	Etäisyys =	3429	Suunta2 =	HONKAJOKI
KKVL	5589	KKVLras	424	Kaistoja =	2		

Liikenteen koostumus:

	Ha	Ha+pk	Ha+av	La	Kaip	Kapp	Katp	Kevyet	Raskaat
Arkiliikenne	86,7 %	3,3 %	0,6 %	0,7 %	3,7 %	1,2 %	3,8 %	90,6 %	9,4 %
Koko vuosi	88,3 %	3,2 %	0,6 %	0,7 %	3,1 %	1,0 %	3,1 %	92,1 %	7,9 %

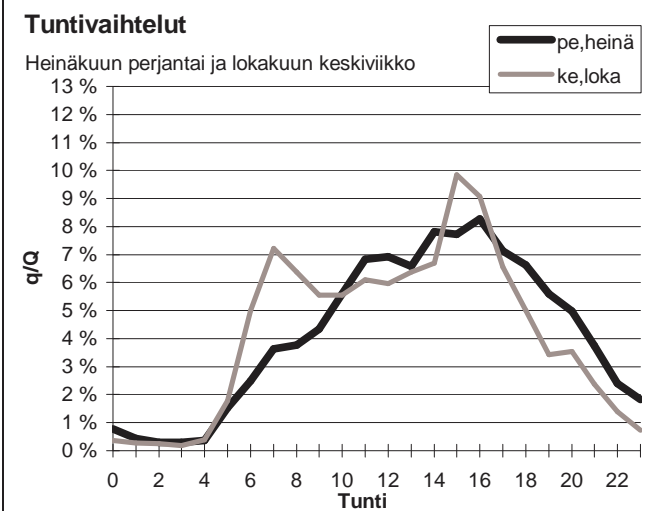
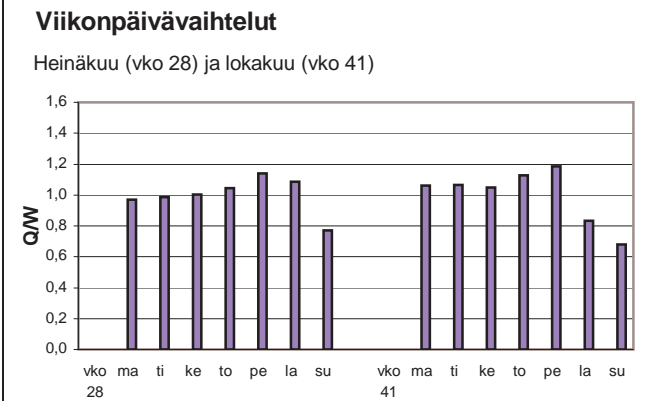
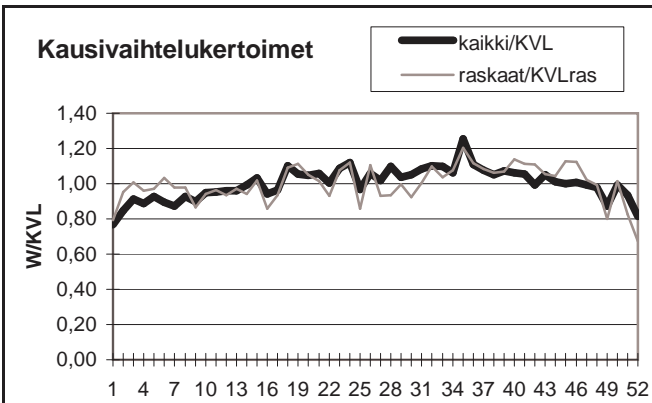

Yöliikenteen osuus (klo 22-07)

Heinäkuu	10,5 %	Lokakuu	10,4 %
----------	--------	---------	--------

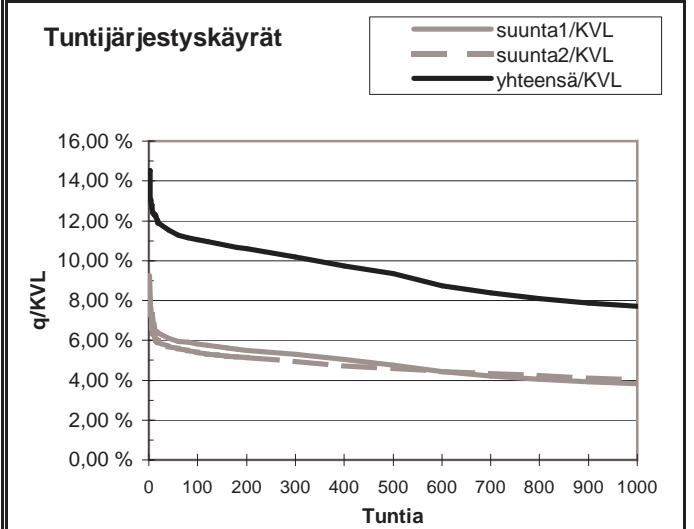
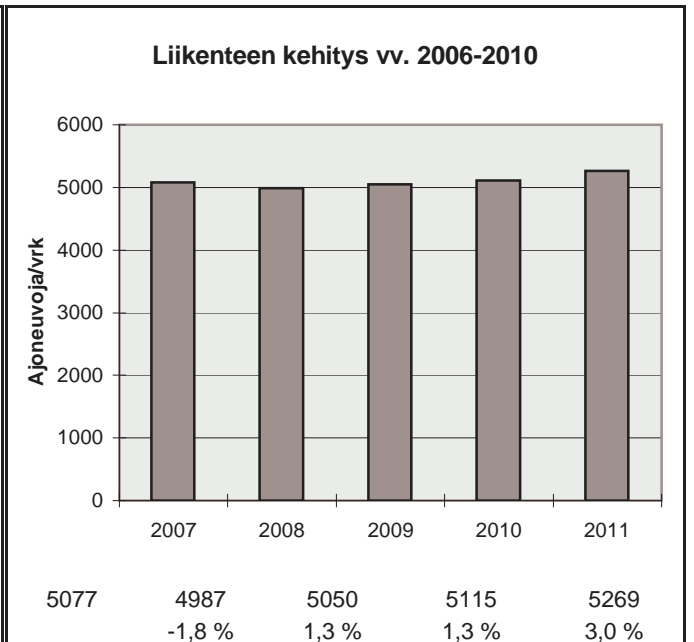

h	q	q/KVL	qras	qras/KVLras
1	766	14,5 %	66	15,8 %
30	617	11,7 %	57	13,7 %
100	582	11,0 %	53	12,7 %
150	569	10,8 %	51	12,2 %
300	536	10,2 %	48	11,5 %
1000	407	7,7 %	40	9,6 %
5000	174	3,3 %	9	2,2 %



Vuoden 2011 liikennemäärät:

KVL	1539	KVLras	93	Tieosa =	15	Suunta1 =	ALAJÄRVI
KAVL	1563	KAVLras	118	Etäisyys =	2135	Suunta2 =	ÄHTÄRI
KKVL	1900	KKVLras	95	Kaistoja =	2		

Liikenteen koostumus:

	Ha	Ha+pk	Ha+av	La	Kaip	Kapp	Katp	Kevyet	Raskaat
Arkiliikenne	88,5 %	3,3 %	0,7 %	0,6 %	3,6 %	0,7 %	2,7 %	92,4 %	7,6 %
Koko vuosi	89,9 %	3,4 %	0,7 %	0,5 %	2,9 %	0,5 %	2,1 %	94,0 %	6,0 %

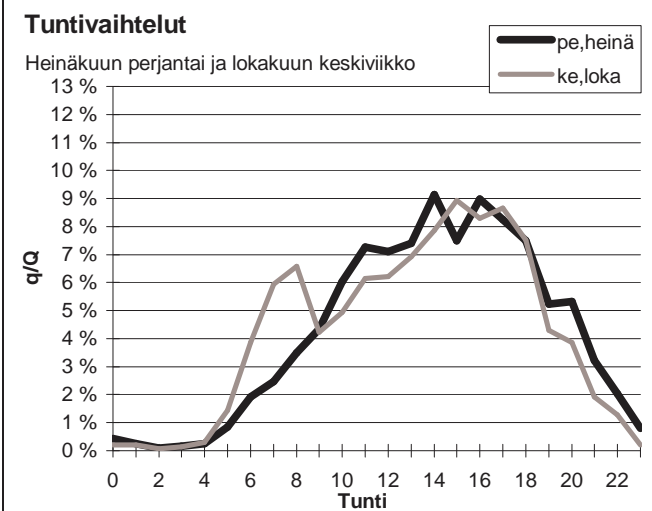
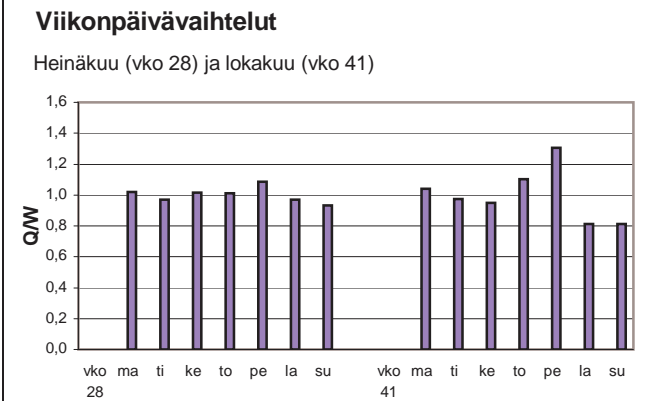
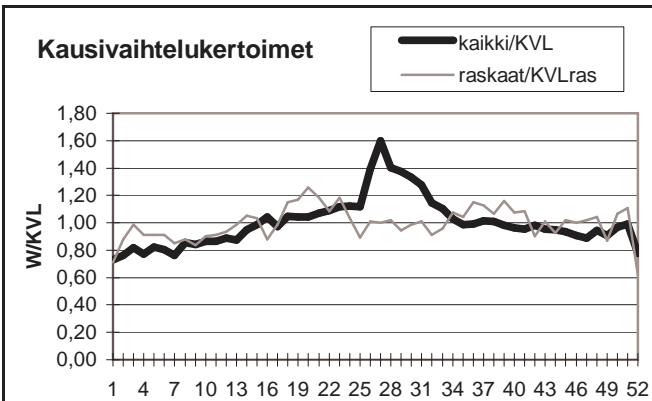

Yöliikenteen osuus (klo 22-07)

Heinäkuu	6,8 %	Lokakuu	7,7 %
----------	-------	---------	-------

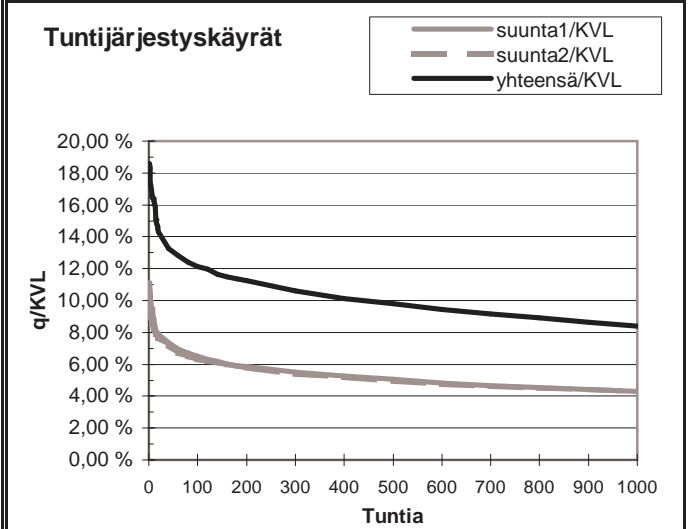
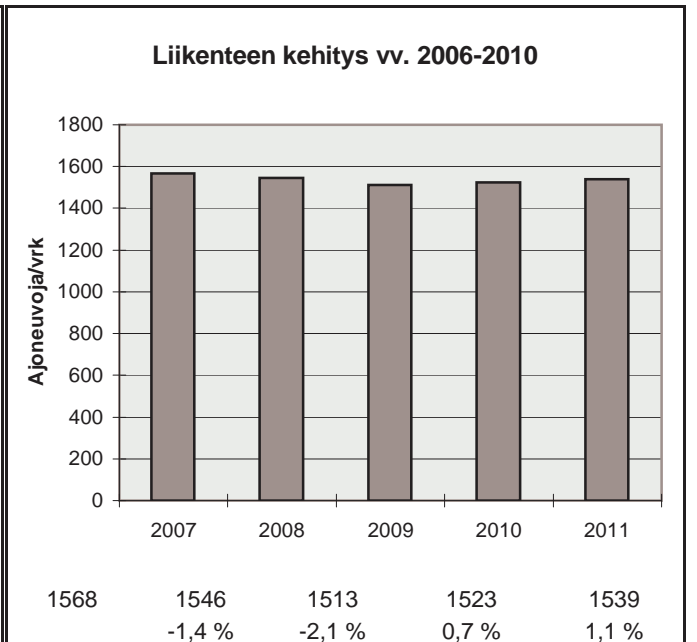

h	q	q/KVL	qras	qras/KVLras
1	286	18,6 %	30	32,2 %
30	210	13,6 %	17	18,3 %
100	187	12,1 %	14	15,0 %
150	178	11,6 %	14	15,0 %
300	163	10,6 %	12	12,9 %
1000	129	8,4 %	9	9,7 %
5000	48	3,1 %	2	2,1 %

Vuoden 2011 liikennemäärät:

KVL	3895	KVLras	266	Tieosa =	18	Suunta1 =	Alavus
KAVL	3878	KAVLras	330	Etäisyys =	3464	Suunta2 =	Peräseinäjoki
KKVL	4647	KKVLras	287	Kaistoja =	2		

Liikenteen koostumus:

	Ha	Ha+pk	Ha+av	La	Kaip	Kapp	Katp	Kevyet	Raskaat
Arkiliikenne	88,2 %	2,7 %	0,6 %	0,8 %	3,0 %	1,1 %	3,6 %	91,5 %	8,5 %
Koko vuosi	89,6 %	3,0 %	0,6 %	0,7 %	2,5 %	0,8 %	2,8 %	93,2 %	6,8 %

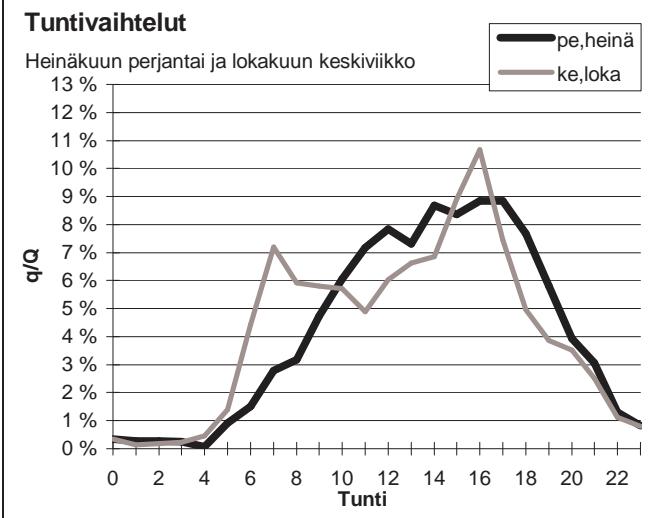
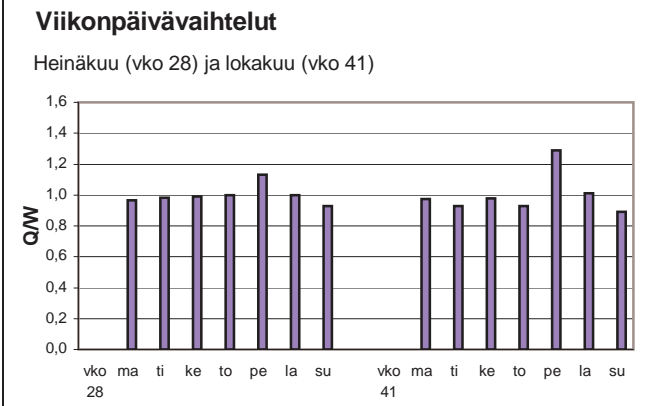
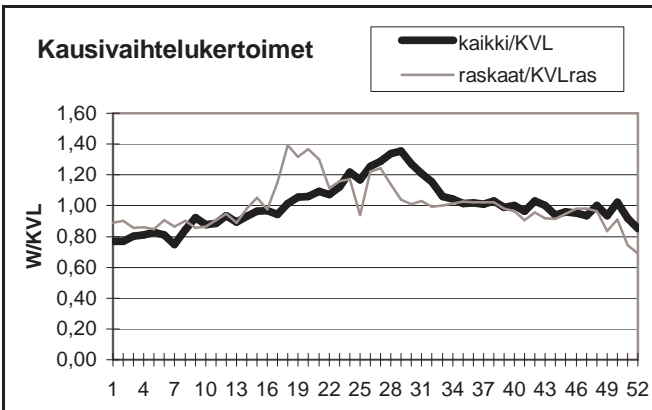

Yöliikenteen osuus (klo 22-07)

Heinäkuu	5,7 %	Lokakuu	9,1 %
----------	-------	---------	-------

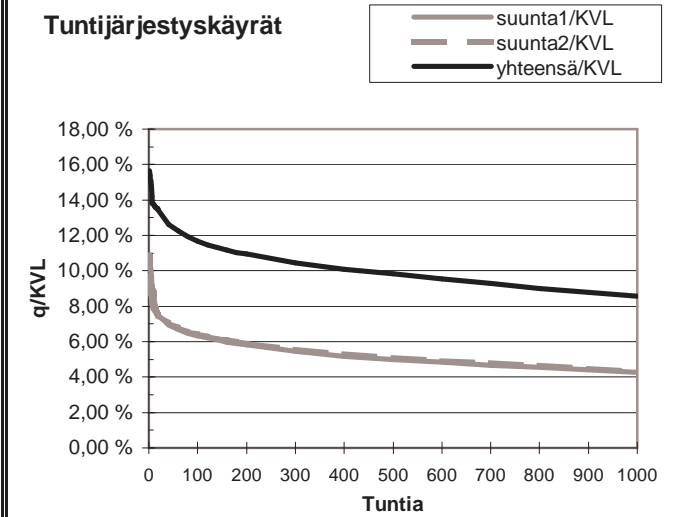

h	q	q/KVL	qras	qras/KVLras
1	610	15,7 %	60	22,6 %
30	511	13,1 %	35	13,2 %
100	455	11,7 %	31	11,7 %
150	439	11,3 %	30	11,3 %
300	407	10,4 %	28	10,5 %
1000	333	8,5 %	23	8,7 %
5000	118	3,0 %	7	2,6 %

Vuoden 2011 liikennemäärät:

KVL	11723	KVLras	716	Tieosa =	239	Suunta1 =	Raippaluoto
KAVL	13127	KAVLras	939	Etäisyys =	1850	Suunta2 =	Vanha Vaasa
KKVL	11829	KKVLras	711	Kaistoja =	2		

Liikenteen koostumus:

	Ha	Ha+pk	Ha+av	La	Kaip	Kapp	Katp	Kevyet	Raskaat
Arkiliikenne	89,9 %	2,4 %	0,6 %	0,3 %	3,7 %	0,8 %	2,4 %	92,9 %	7,1 %
Koko vuosi	90,9 %	2,5 %	0,5 %	0,3 %	3,2 %	0,6 %	2,0 %	93,9 %	6,1 %

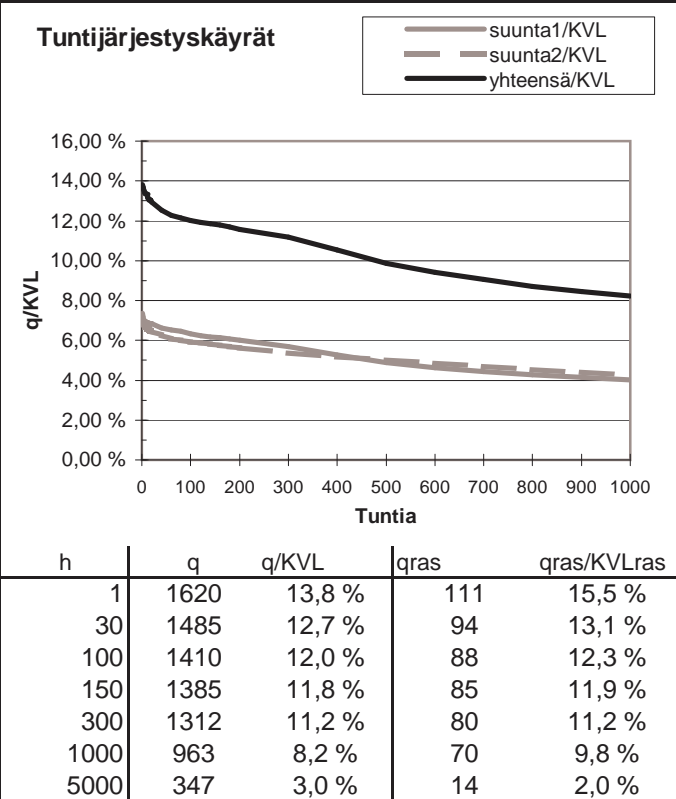
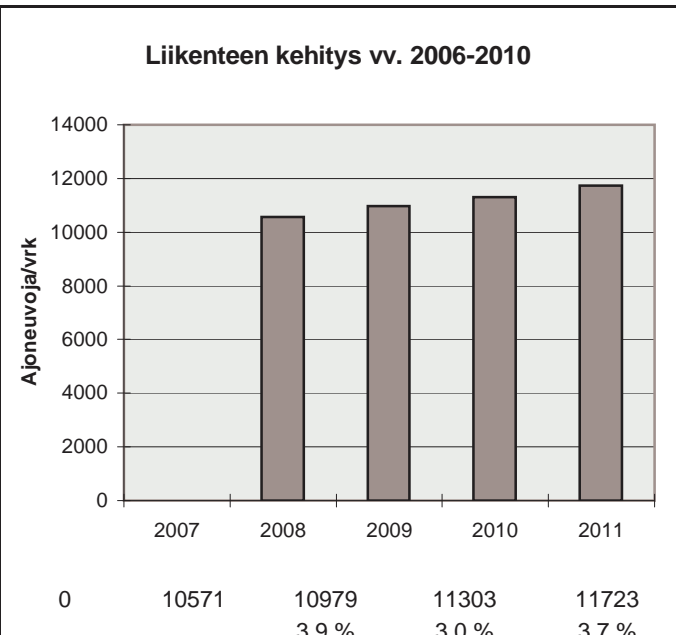
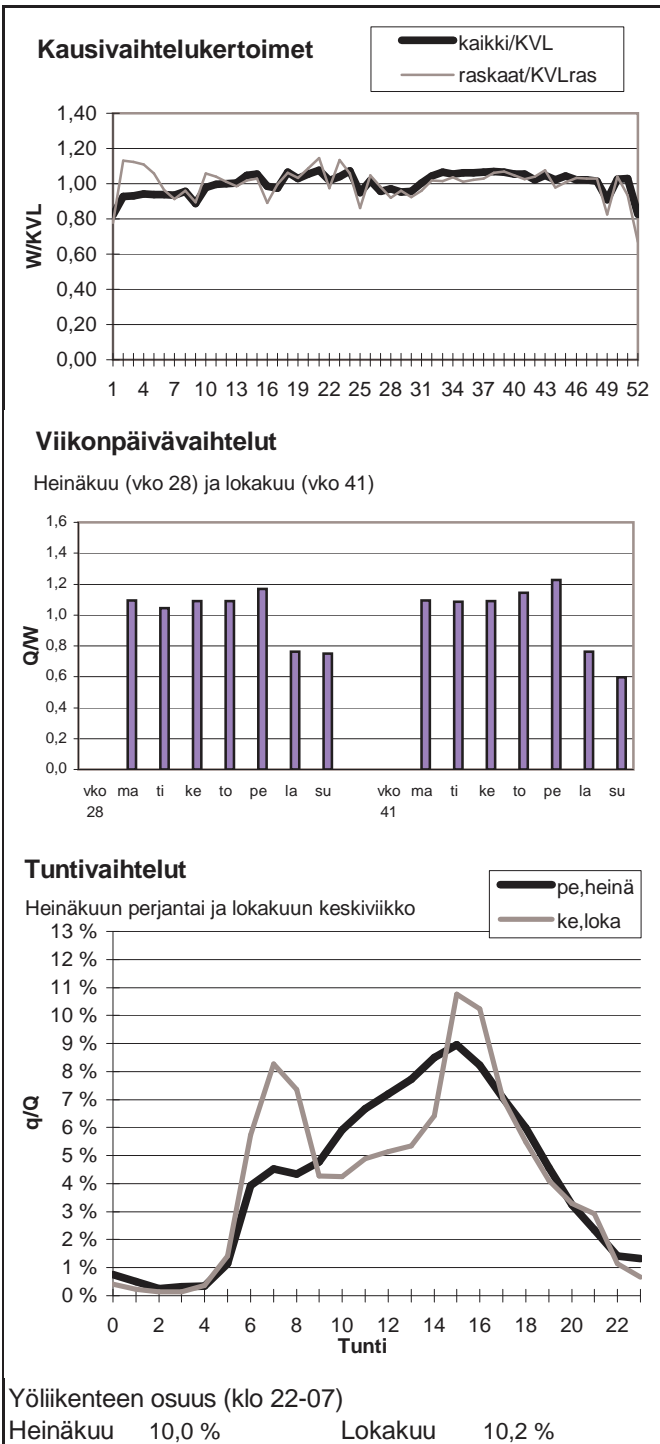

Vuoden 2011 liikennemäärät:

KVL	3125	KVLras	240	Tieosa =	7	Suunta1 =	Lapua
KAVL	3194	KAVLras	299	Etäisyys =	3480	Suunta2 =	Laihia
KKVL	3437	KKVLras	254	Kaistoja =	2		

Liikenteen koostumus:

	Ha	Ha+pk	Ha+av	La	Kaip	Kapp	Katp	Kevyet	Raskaat
Arkiliikenne	86,6 %	3,2 %	0,8 %	0,5 %	4,1 %	1,1 %	3,6 %	90,6 %	9,4 %
Koko vuosi	88,2 %	3,3 %	0,8 %	0,5 %	3,4 %	0,9 %	2,9 %	92,3 %	7,7 %

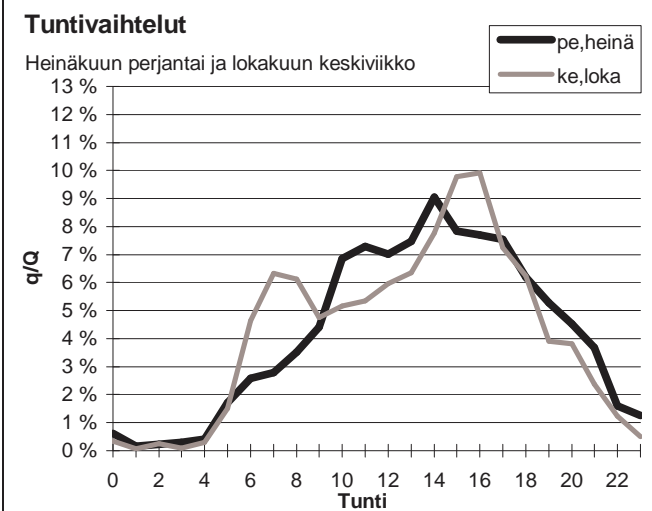
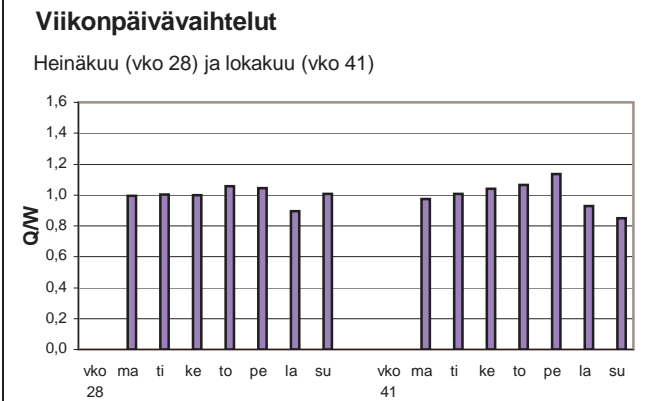
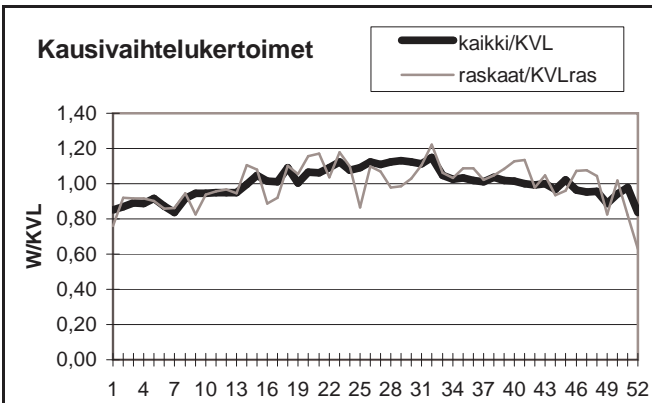

Yöliikenteen osuus (klo 22-07)

Heinäkuu	8,9 %	Lokakuu	8,9 %
----------	-------	---------	-------

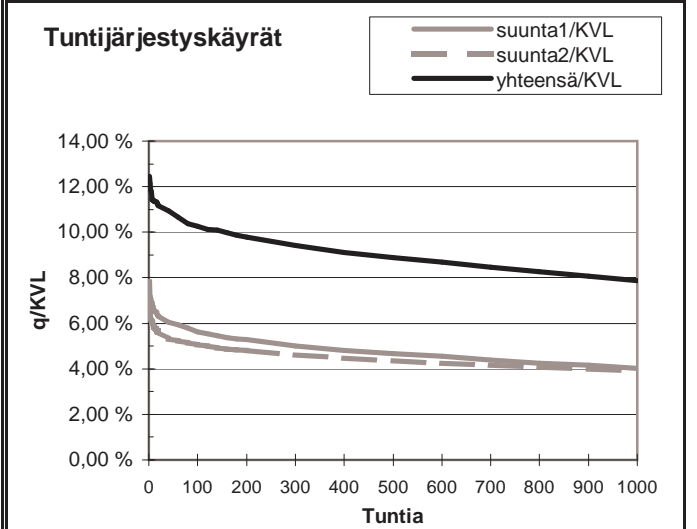
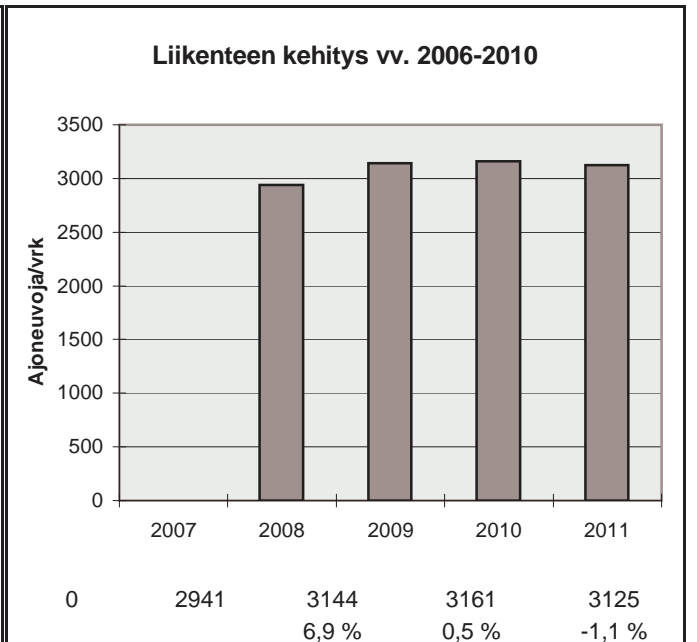

h	q	q/KVL	qras	qras/KVLras
1	389	12,4 %	41	17,1 %
30	345	11,0 %	34	14,2 %
100	321	10,3 %	31	12,9 %
150	313	10,0 %	30	12,5 %
300	294	9,4 %	28	11,7 %
1000	246	7,9 %	23	9,6 %
5000	110	3,5 %	6	2,5 %

Vuoden 2011 liikennemäärät:

KVL	11827	KVLras	1326	Tieosa =	8	Suunta1 =	Lapua
KAVL	13142	KAVLras	1627	Etäisyys =	602	Suunta2 =	Seinäjoki
KKVL	11825	KKVLras	1402	Kaistoja =	2		

Liikenteen koostumus:

	Ha	Ha+pk	Ha+av	La	Kaip	Kapp	Katp	Kevyet	Raskaat
Arkiliikenne	84,2 %	2,5 %	0,9 %	0,4 %	4,2 %	1,4 %	6,3 %	87,6 %	12,4 %
Koko vuosi	85,3 %	2,6 %	0,8 %	0,5 %	4,0 %	1,2 %	5,5 %	88,8 %	11,2 %

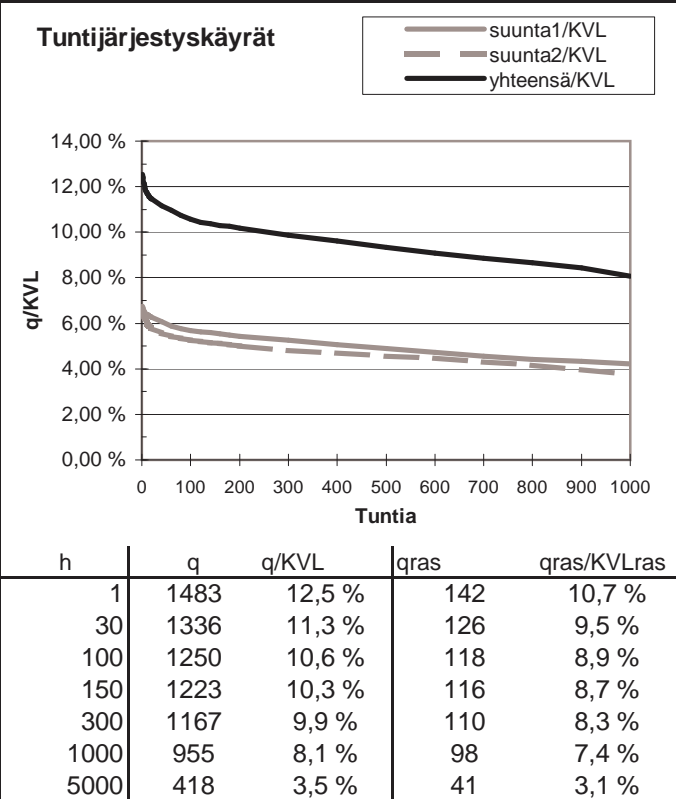
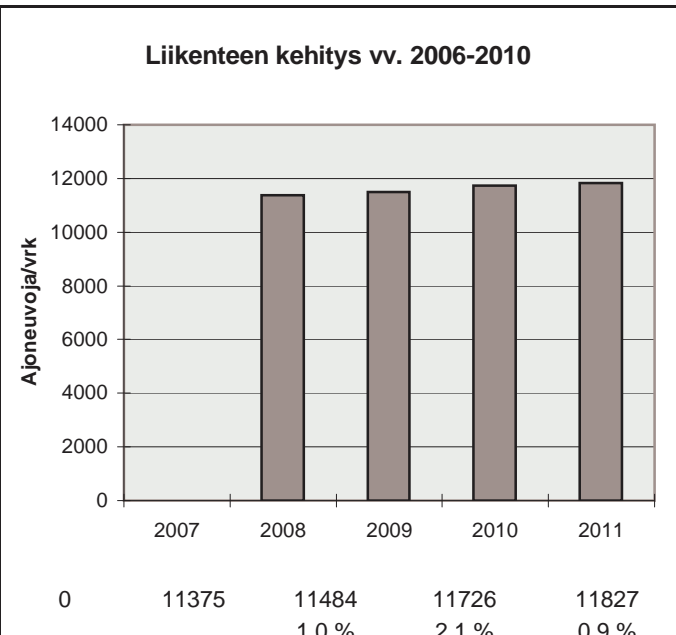
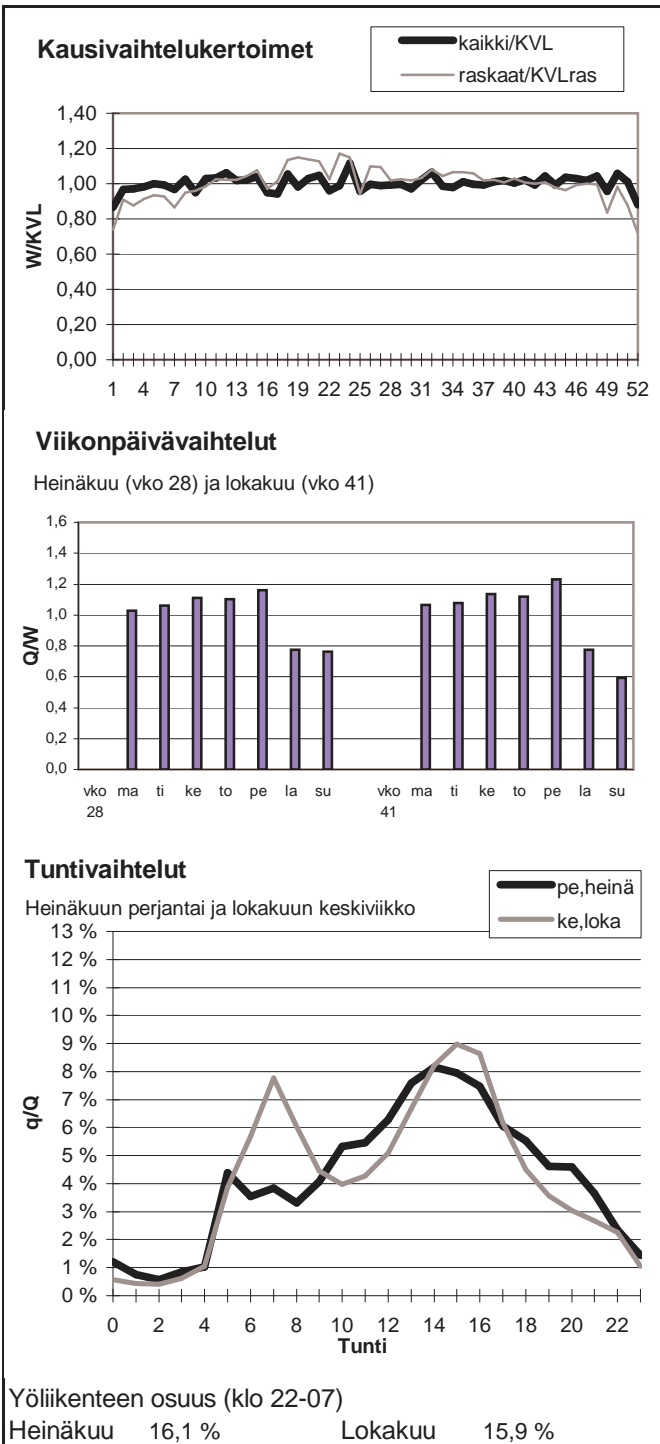

Vuoden 2011 liikennemäärät:

KVL	3484	KVLras	385	Tieosa =	25	Suunta1 =	Lapua
KAVL	3348	KAVLras	435	Etäisyys =	2656	Suunta2 =	Alavus
KKVL	4187	KKVLras	549	Kaistoja =	2		

Liikenteen koostumus:

	Ha	Ha+pk	Ha+av	La	Kaip	Kapp	Katp	Kevyet	Raskaat
Arkiliikenne	83,2 %	2,9 %	0,9 %	1,1 %	4,9 %	1,6 %	5,3 %	87,0 %	13,0 %
Koko vuosi	85,0 %	3,1 %	0,9 %	1,2 %	4,5 %	1,3 %	4,1 %	88,9 %	11,1 %

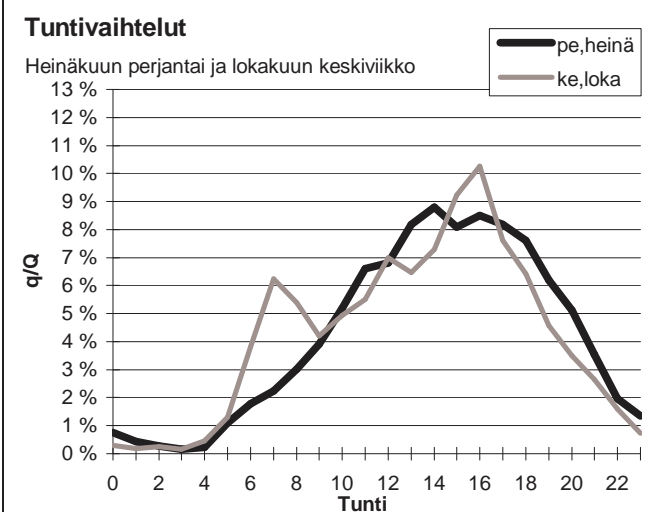
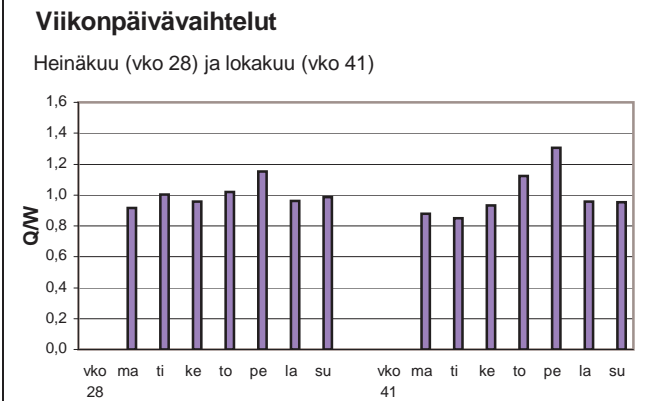
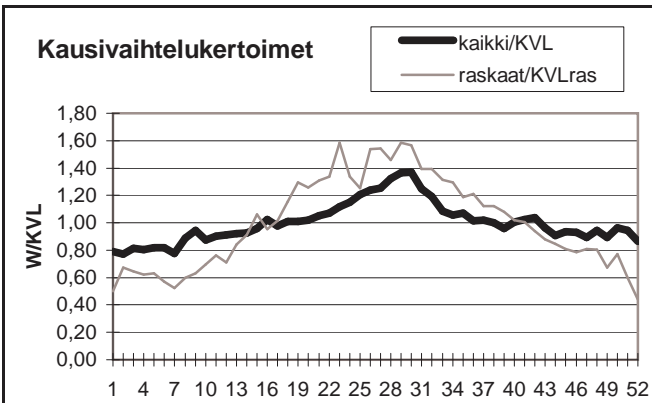

Yöliikenteen osuus (klo 22-07)

Heinäkuu	8,0 %	Lokakuu	8,8 %
----------	-------	---------	-------

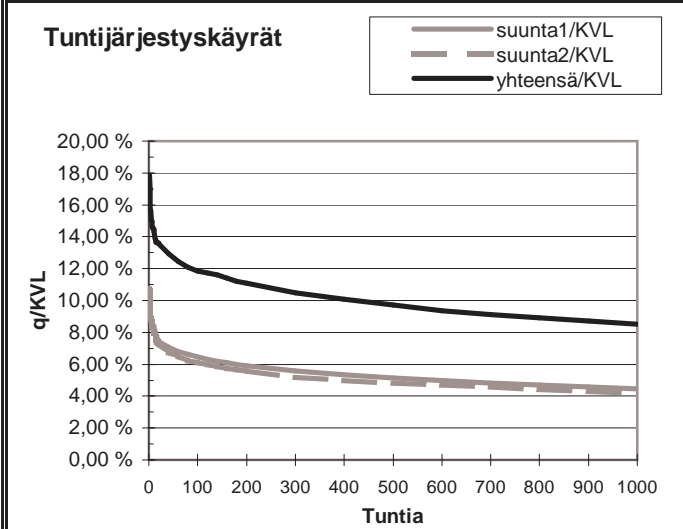

h	q	q/KVL	qras	qras/KVLras
1	623	17,9 %	72	18,7 %
30	460	13,2 %	55	14,3 %
100	413	11,9 %	50	13,0 %
150	399	11,5 %	49	12,7 %
300	365	10,5 %	44	11,4 %
1000	296	8,5 %	34	8,8 %
5000	113	3,2 %	10	2,6 %

Vuoden 2011 liikennemäärät:

KVL	4103	KVLras	407	Tieosa =	10	Suunta1 =	Seinäjoki
KAVL	4467	KAVLras	532	Etäisyys =	4645	Suunta2 =	Ylistaro
KKVL	4415	KKVLras	431	Kaistoja =	2		

Liikenteen koostumus:

	Ha	Ha+pk	Ha+av	La	Kaip	Kapp	Katp	Kevyet	Raskaat
Arkiliikenne	83,7 %	3,4 %	0,9 %	0,4 %	5,7 %	1,2 %	4,6 %	88,1 %	11,9 %
Koko vuosi	85,8 %	3,4 %	0,9 %	0,4 %	4,8 %	1,0 %	3,7 %	90,1 %	9,9 %

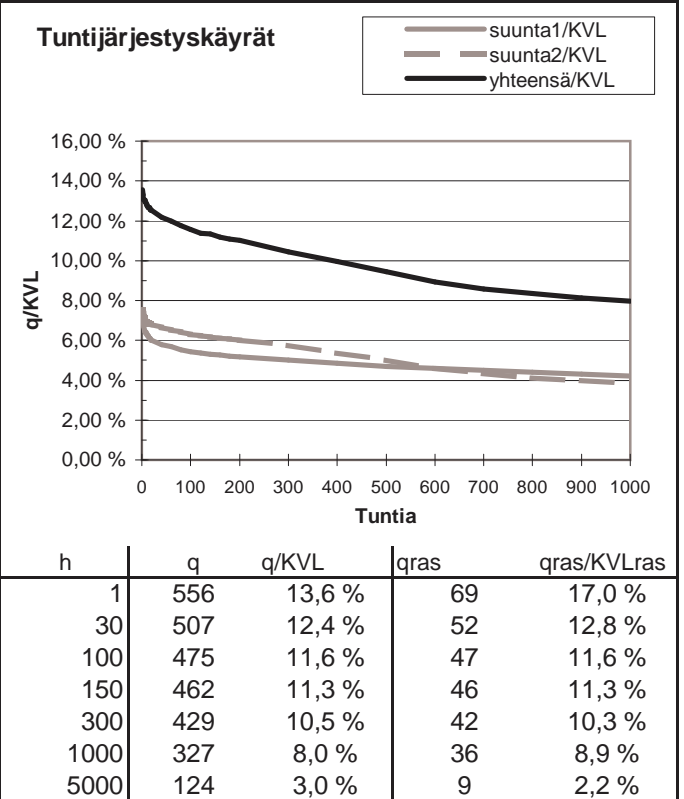
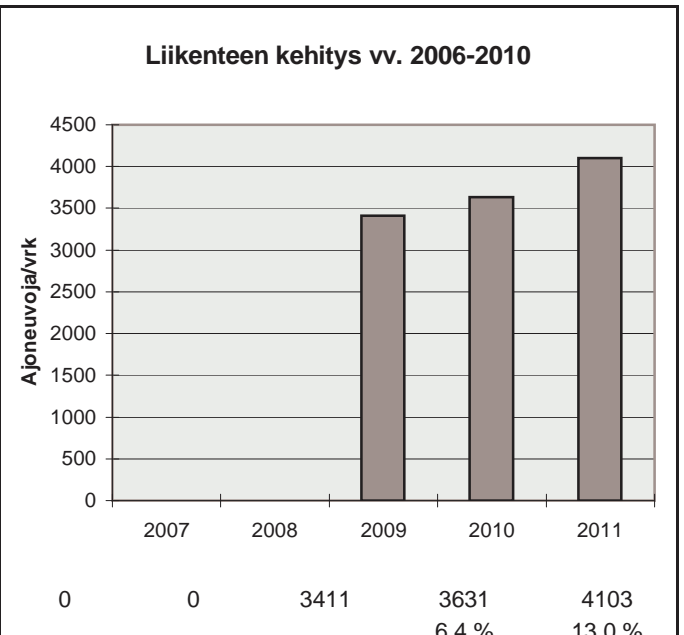
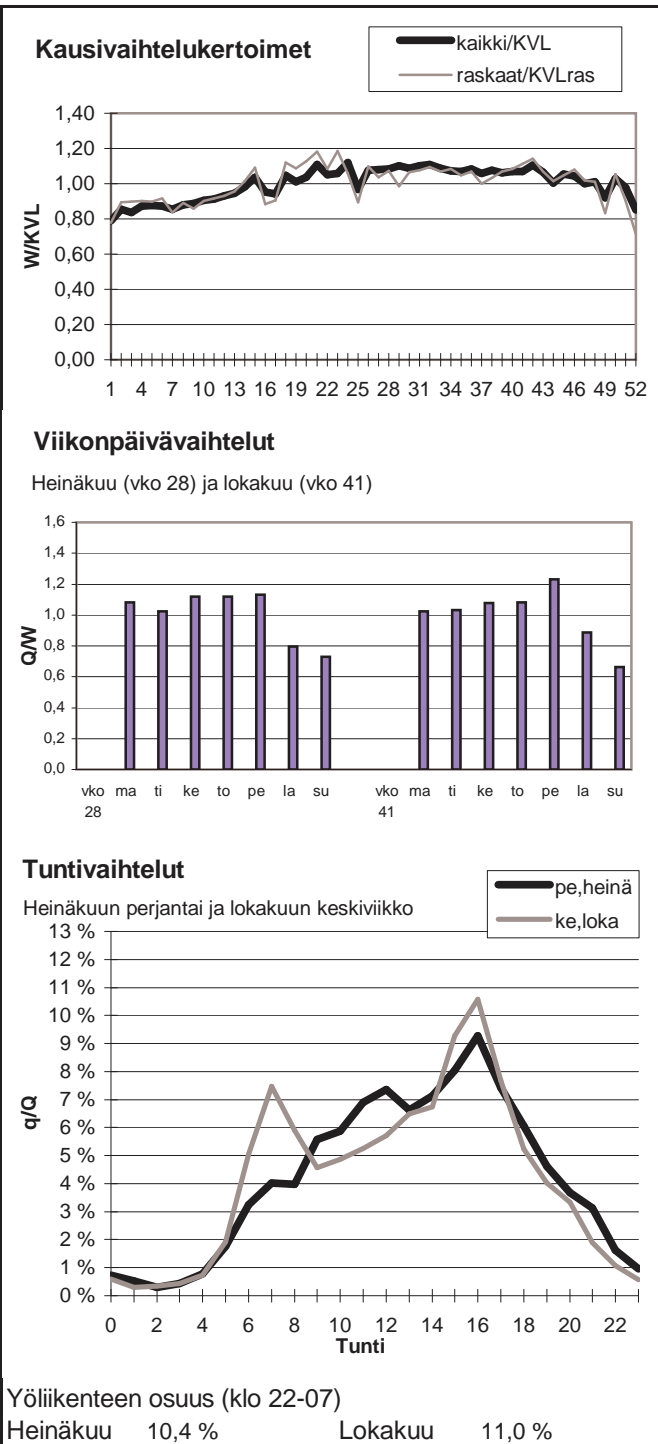

Vuoden 2011 liikennemäärät:

KVL	5302	KVLras	316	Tieosa =	21	Suunta1 =	Töysä
KAVL	5466	KAVLras	376	Etäisyys =	1542	Suunta2 =	Alavus
KKVL	6278	KKVLras	393	Kaistoja =	2		

Liikenteen koostumus:

	Ha	Ha+pk	Ha+av	La	Kaip	Kapp	Katp	Kevyet	Raskaat
Arkiliikenne	89,8 %	2,7 %	0,7 %	0,6 %	2,9 %	0,8 %	2,6 %	93,1 %	6,9 %
Koko vuosi	90,6 %	2,8 %	0,7 %	0,5 %	2,6 %	0,6 %	2,2 %	94,0 %	6,0 %

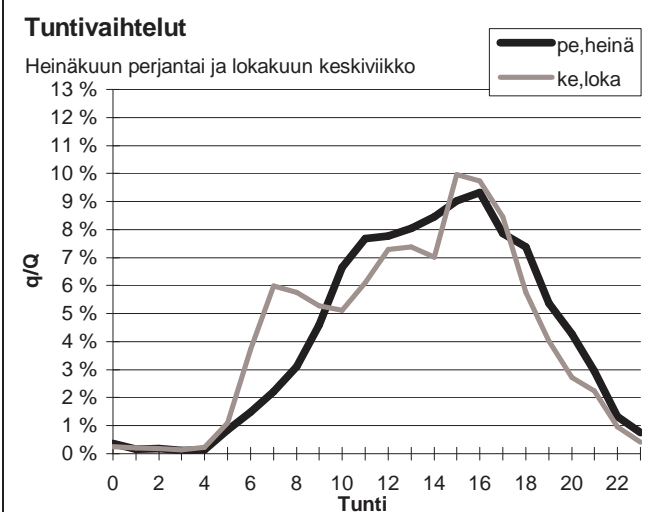
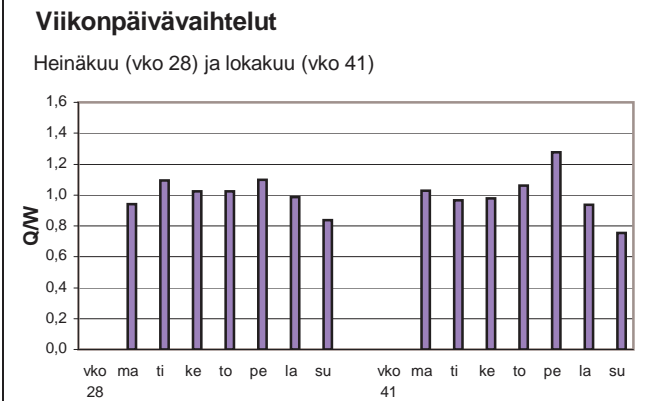
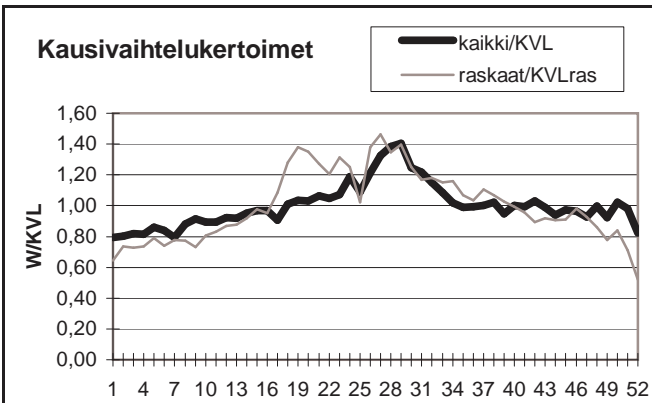

Yöliikenteen osuus (klo 22-07)

Heinäkuu	5,4 %	Lokakuu	7,2 %
----------	-------	---------	-------

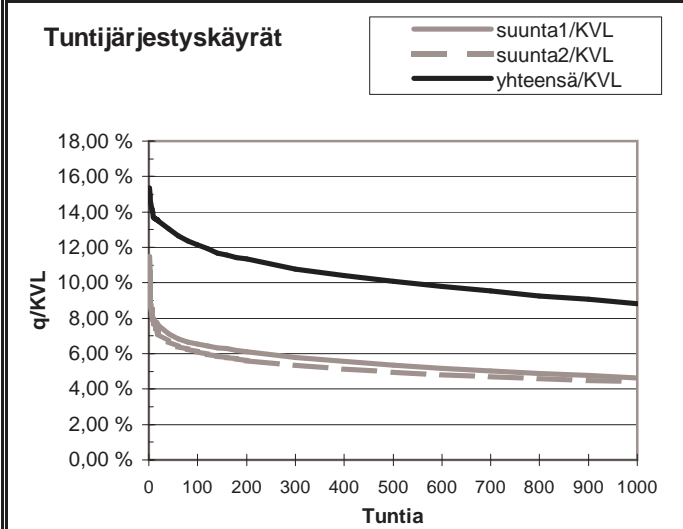

h	q	q/KVL	qras	qras/KVLras
1	815	15,4 %	55	17,4 %
30	697	13,1 %	44	13,9 %
100	644	12,1 %	40	12,7 %
150	615	11,6 %	38	12,0 %
300	572	10,8 %	35	11,1 %
1000	468	8,8 %	28	8,9 %
5000	145	2,7 %	8	2,5 %



Vuoden 2011 liikennemäärät:

KVL	4539	KVLras	533	Tieosa =	311	Suunta1 =	Kokkola
KAVL	4540	KAVLras	678	Etäisyys =	799	Suunta2 =	Vaasa
KKVL	5302	KKVLras	543	Kaistoja =	2		

Liikenteen koostumus:

	Ha	Ha+pk	Ha+av	La	Kaip	Kapp	Katp	Kevyet	Raskaat
Arkiliikenne	81,6 %	2,7 %	0,8 %	0,9 %	4,1 %	1,9 %	8,0 %	85,1 %	14,9 %
Koko vuosi	84,5 %	3,0 %	0,7 %	0,8 %	3,4 %	1,4 %	6,1 %	88,3 %	11,7 %

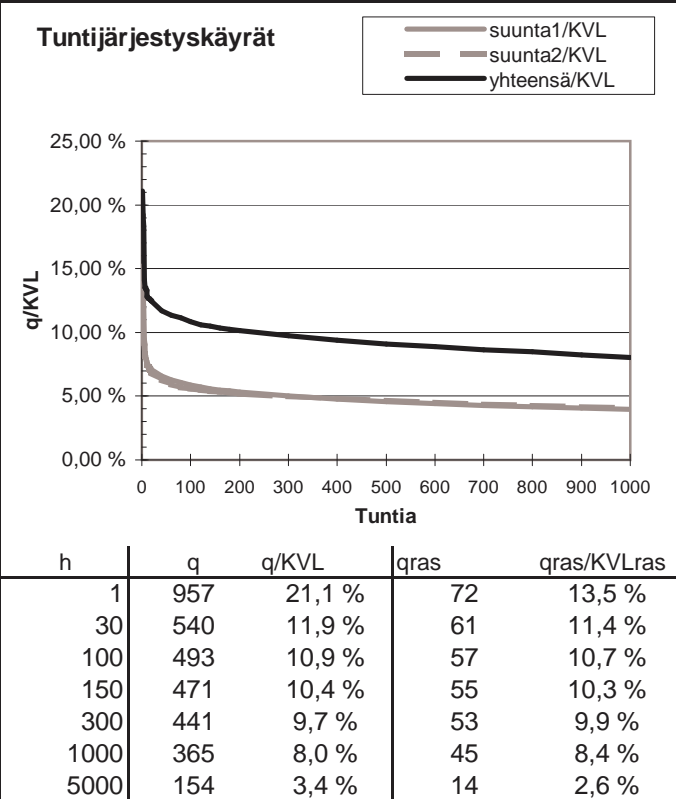
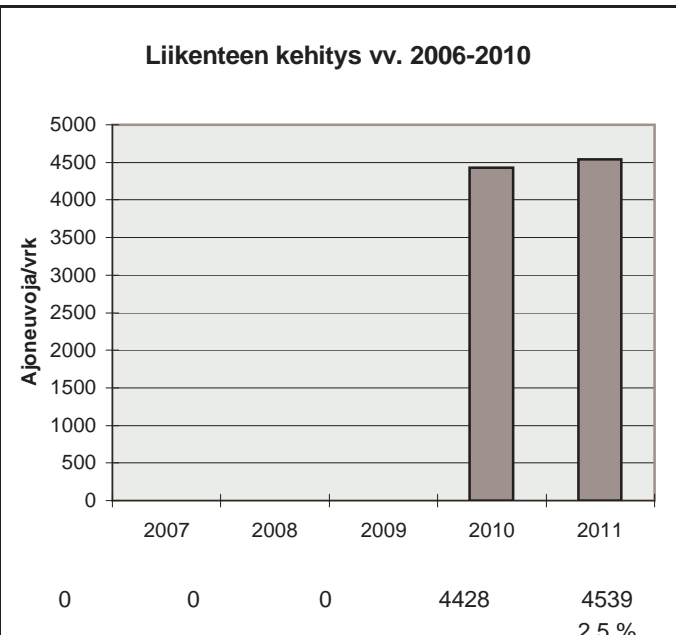
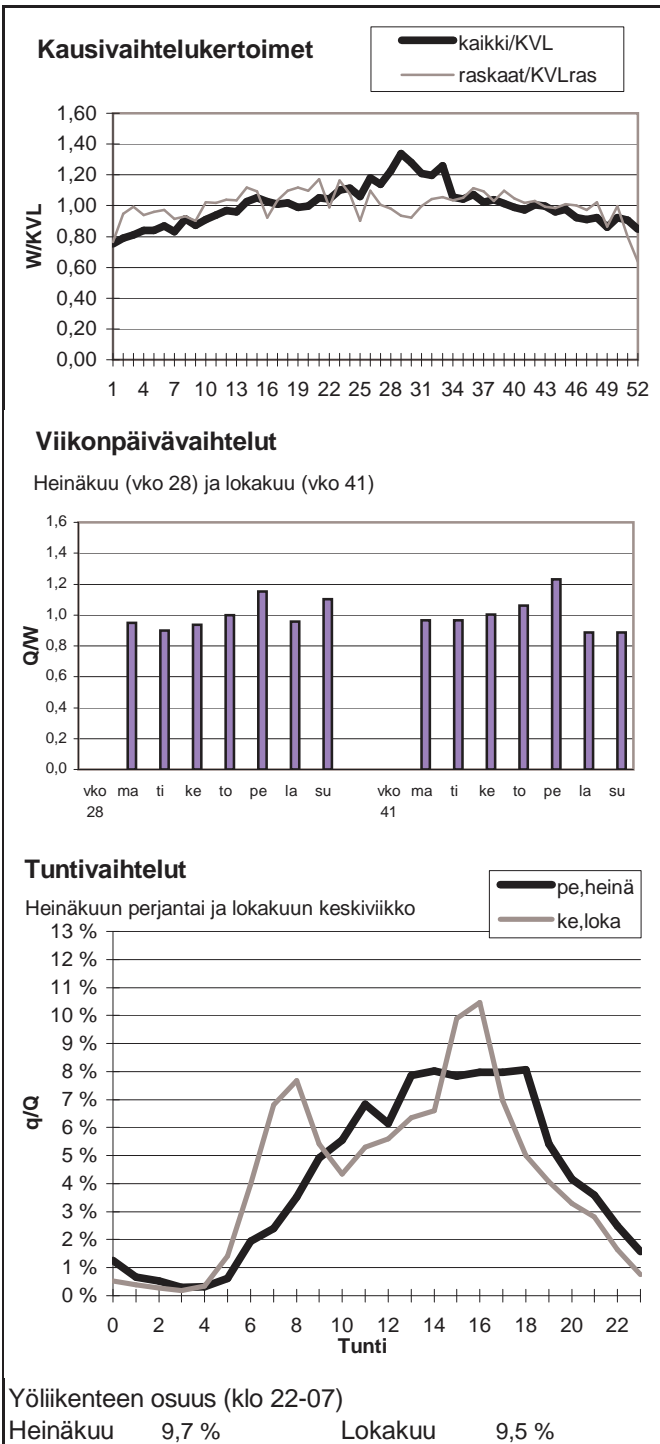

Vuoden 2011 liikennemäärät:

KVL	1828	KVLras	236	Tieosa =	113	Suunta1 =	Kokkola
KAVL	1882	KAVLras	295	Etäisyys =	3516	Suunta2 =	Kyyjärvi
KKVL	2165	KKVLras	237	Kaistoja =	2		

Liikenteen koostumus:

	Ha	Ha+pk	Ha+av	La	Kaip	Kapp	Katp	Kevyet	Raskaat
Arkiliikenne	79,8 %	3,7 %	0,8 %	0,6 %	4,0 %	1,7 %	9,3 %	84,3 %	15,7 %
Koko vuosi	82,3 %	3,9 %	0,8 %	0,6 %	3,5 %	1,3 %	7,5 %	87,1 %	12,9 %

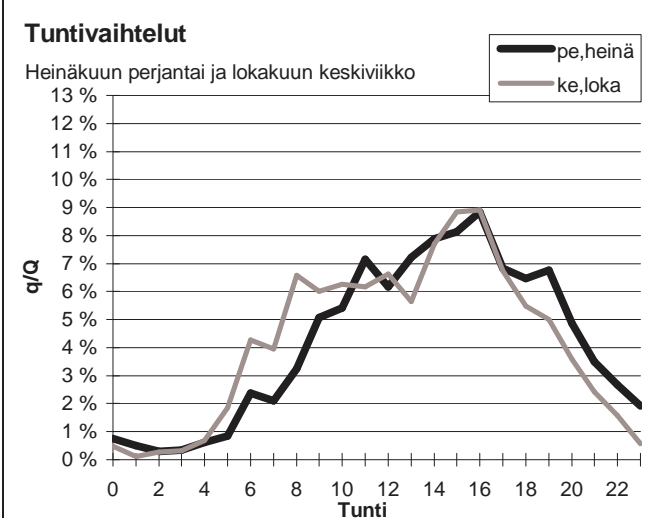
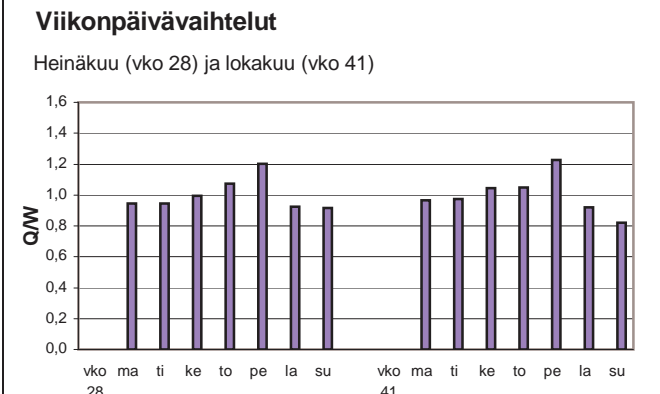
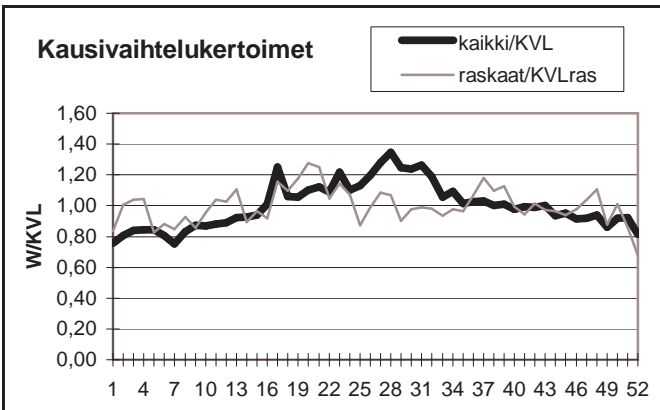

Yöliikenteen osuus (klo 22-07)

Heinäkuu	10,3 %	Lokakuu	10,1 %
----------	--------	---------	--------

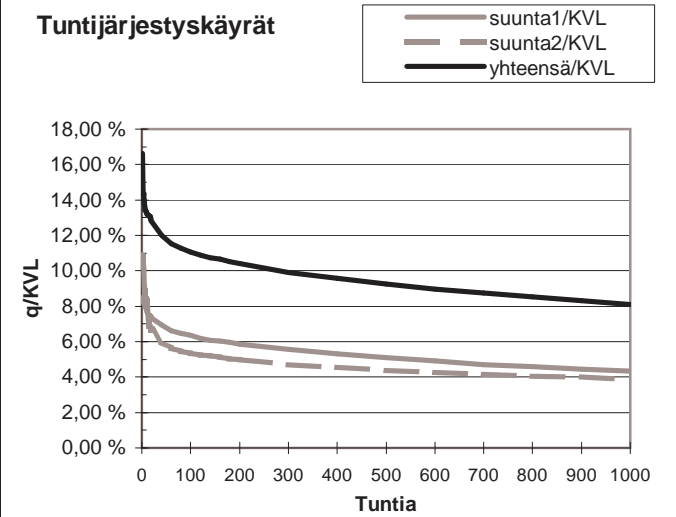

h	q	q/KVL	qras	qras/KVLras
1	304	16,6 %	44	18,6 %
30	225	12,3 %	31	13,1 %
100	202	11,1 %	27	11,4 %
150	195	10,7 %	26	11,0 %
300	181	9,9 %	24	10,2 %
1000	148	8,1 %	20	8,5 %
5000	59	3,2 %	7	3,0 %

Vuoden 2011 liikennemäärät:

KVL	4116	KVLras	472	Tieosa =	412	Suunta1 =	Oulu
KAVL	4099	KAVLras	590	Etäisyys =	1023	Suunta2 =	Kokkola
KKVL	5210	KKVLras	505	Kaistoja =	2		

Liikenteen koostumus:

	Ha	Ha+pk	Ha+av	La	Kaip	Kapp	Katp	Kevyet	Raskaat
Arkiliikenne	81,4 %	3,3 %	0,9 %	0,9 %	3,4 %	1,9 %	8,1 %	85,6 %	14,4 %
Koko vuosi	84,1 %	3,5 %	0,9 %	0,9 %	2,9 %	1,5 %	6,2 %	88,5 %	11,5 %

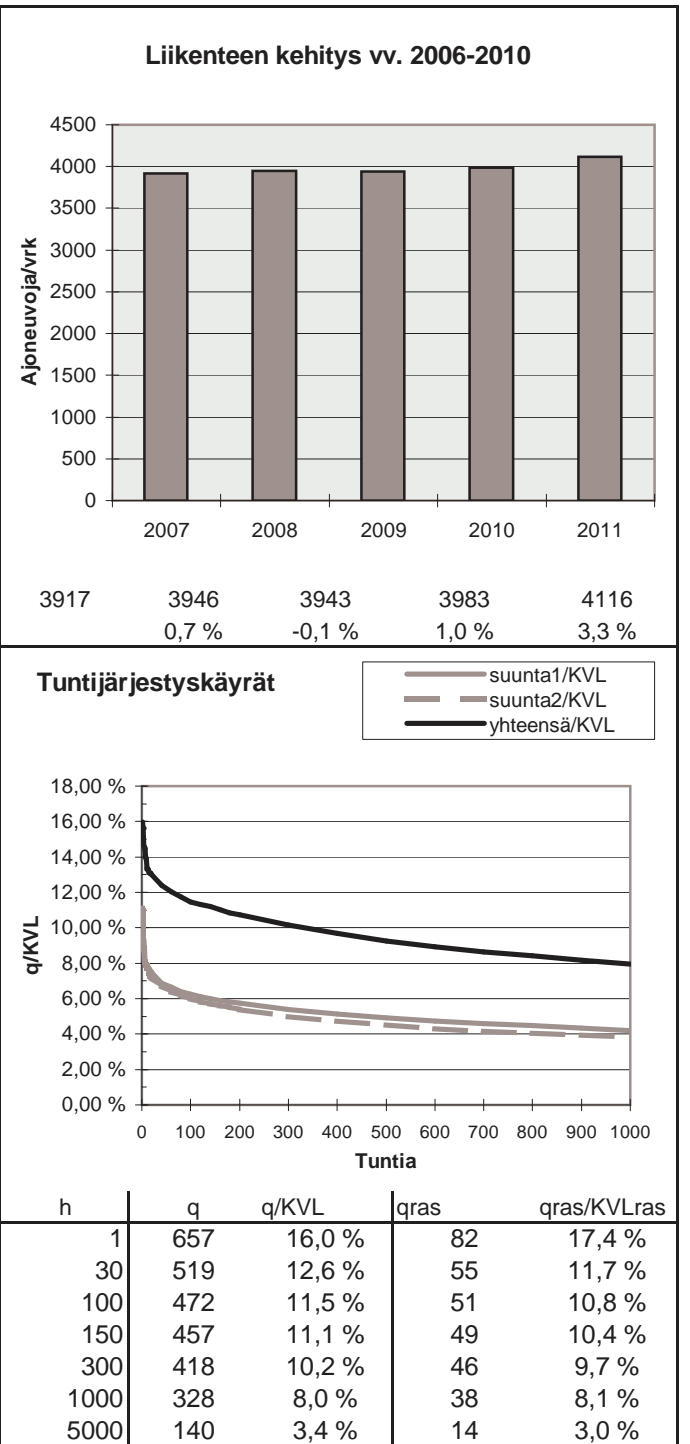
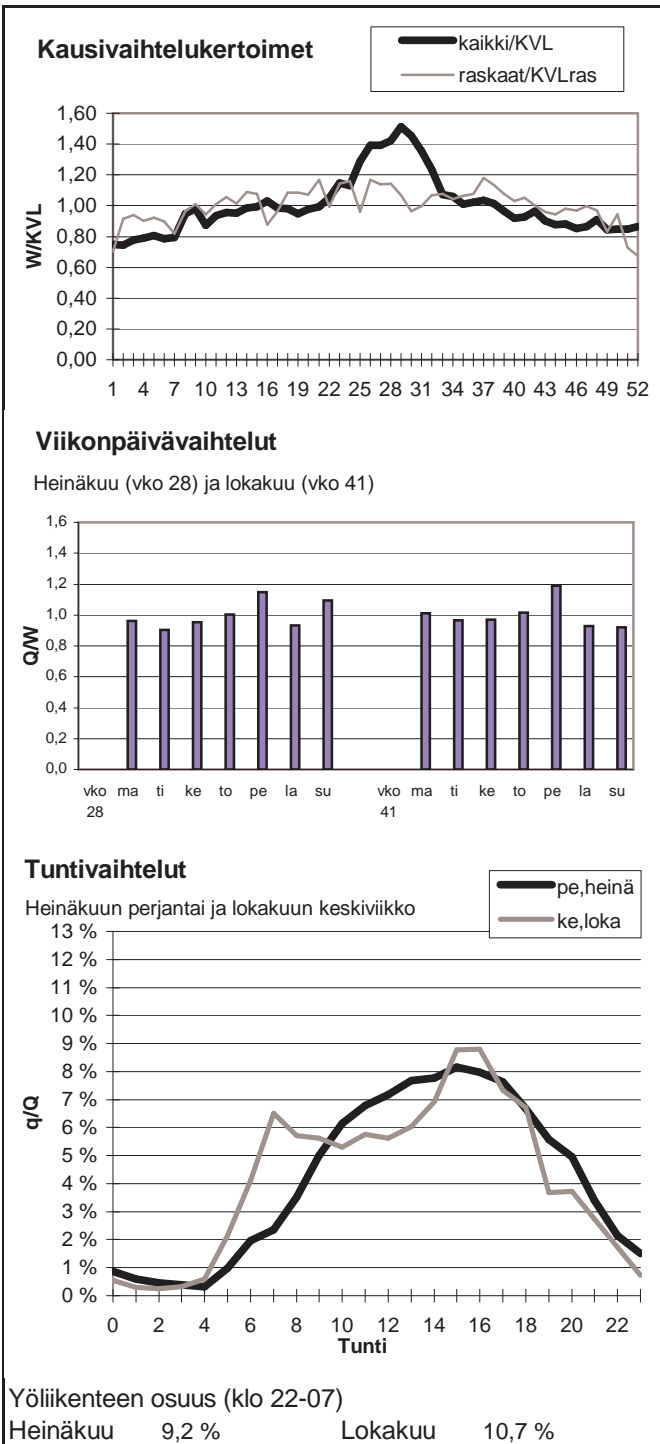

Vuoden 2011 liikennemäärät:

KVL	3304	KVLras	549	Tieosa =	332	Suunta1 =	Kärsämäki
KAVL	2910	KAVLras	658	Etäisyys =	2902	Suunta2 =	Pihtipudas
KKVL	4367	KKVLras	586	Kaistoja =	2		

Liikenteen koostumus:

	Ha	Ha+pk	Ha+av	La	Kaip	Kapp	Katp	Kevyet	Raskaat
Arkiliikenne	72,4 %	3,9 %	1,1 %	0,8 %	3,3 %	3,6 %	15,0 %	77,4 %	22,6 %
Koko vuosi	78,1 %	4,2 %	1,1 %	0,7 %	2,9 %	2,6 %	10,4 %	83,4 %	16,6 %

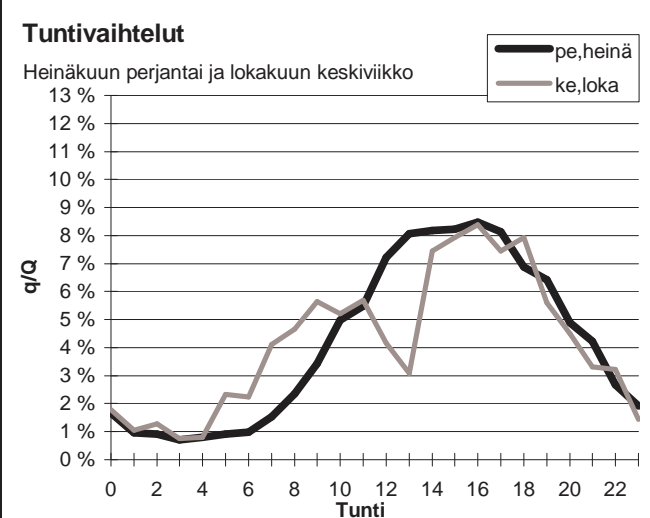
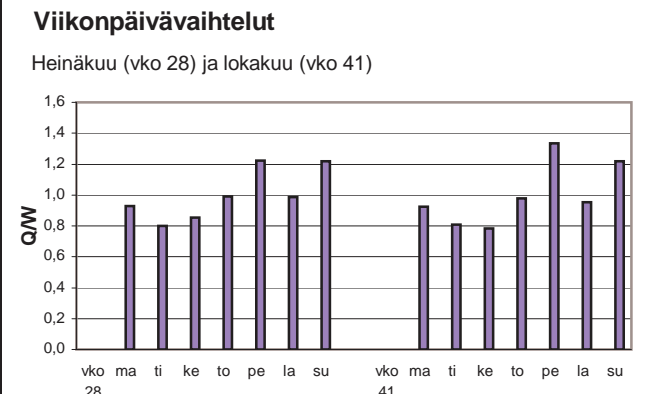
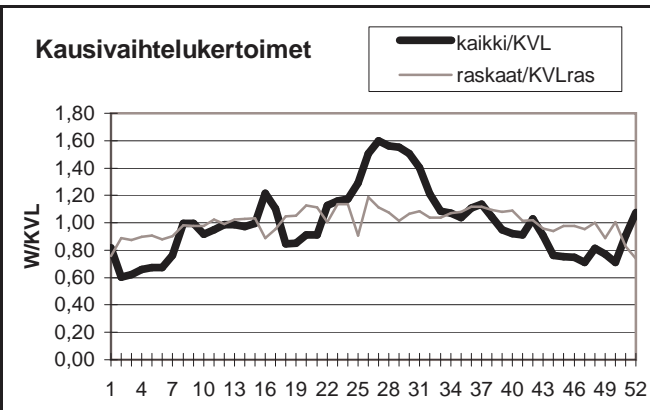

Yöliikenteen osuus (klo 22-07)

Heinäkuu	11,6 %	Lokakuu	14,9 %
----------	--------	---------	--------

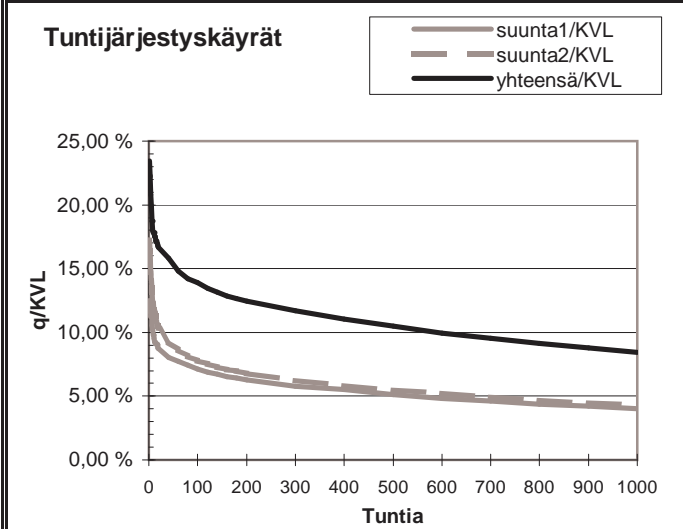
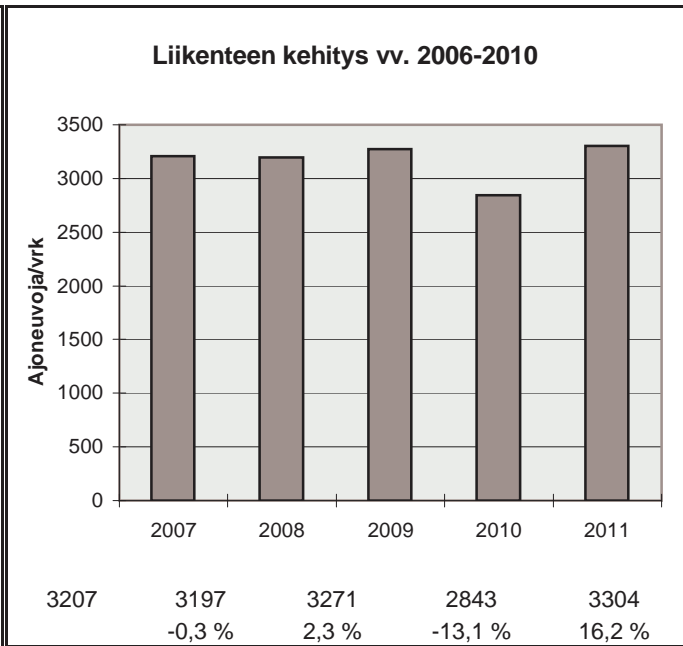

h	q	q/KVL	qras	qras/KVLras
1	775	23,5 %	63	11,5 %
30	535	16,2 %	53	9,6 %
100	459	13,9 %	49	8,9 %
150	428	13,0 %	47	8,6 %
300	387	11,7 %	44	8,0 %
1000	278	8,4 %	37	6,7 %
5000	91	2,8 %	20	3,6 %

Vuoden 2011 liikennemäärät:

KVL	1742	KVLras	270	Tieosa =	17	Suunta1 =	Nivala
KAVL	1798	KAVLras	344	Etäisyys =	426	Suunta2 =	Kannus
KKVL	1949	KKVLras	269	Kaistoja =	2		

Liikenteen koostumus:

	Ha	Ha+pk	Ha+av	La	Kaip	Kapp	Katp	Kevyet	Raskaat
Arkiliikenne	77,5 %	2,7 %	0,7 %	0,8 %	3,6 %	2,0 %	12,7 %	80,9 %	19,1 %
Koko vuosi	80,8 %	3,0 %	0,7 %	0,8 %	3,1 %	1,6 %	10,1 %	84,5 %	15,5 %

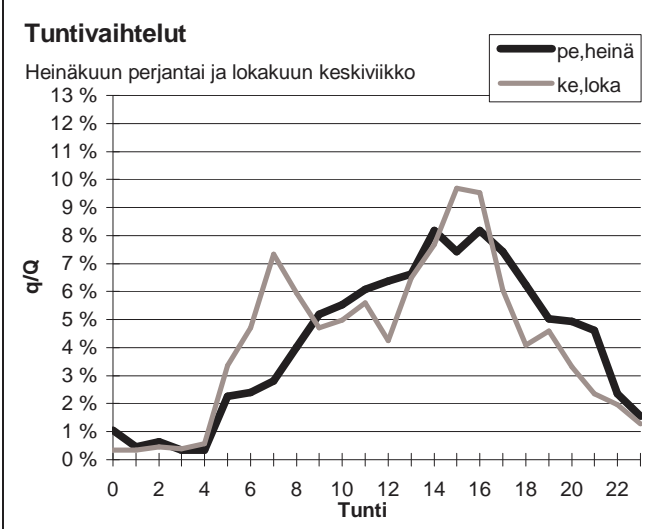
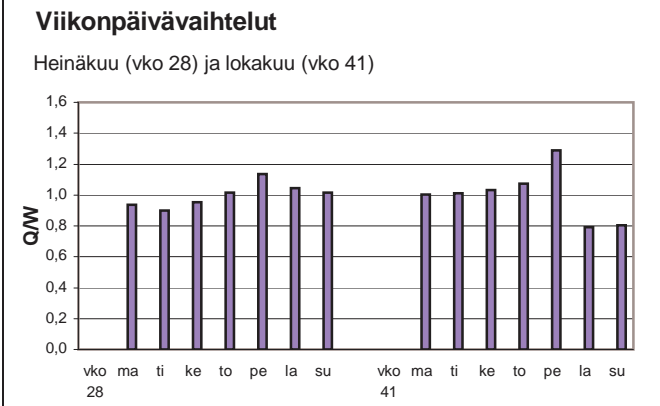
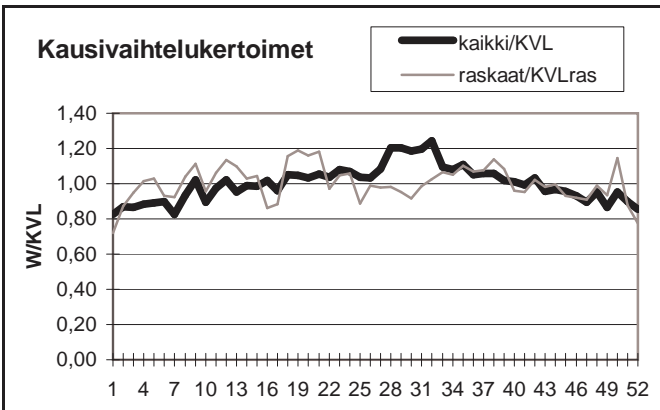

Yöliikenteen osuus (klo 22-07)

Heinäkuu	11,4 %	Lokakuu	13,4 %
----------	--------	---------	--------

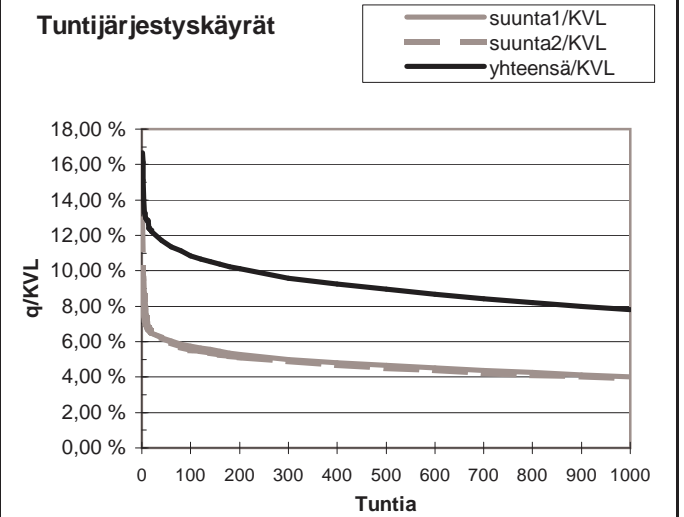

h	q	q/KVL	qras	qras/KVLras
1	290	16,6 %	39	14,4 %
30	207	11,9 %	33	12,2 %
100	189	10,8 %	29	10,7 %
150	183	10,5 %	28	10,4 %
300	167	9,6 %	26	9,6 %
1000	136	7,8 %	22	8,1 %
5000	62	3,6 %	8	3,0 %

Vuoden 2011 liikennemäärät:

KVL	2702	KVLras	176	Tieosa =	4	Suunta1 =	Ylivieska
KAVL	2832	KAVLras	229	Etäisyys =	1058	Suunta2 =	Kalajoki
KKVL	2999	KKVLras	185	Kaistoja =	2		

Liikenteen koostumus:

	Ha	Ha+pk	Ha+av	La	Kaip	Kapp	Katp	Kevyet	Raskaat
Arkiliikenne	89,2 %	2,0 %	0,7 %	0,8 %	3,2 %	0,8 %	3,2 %	91,9 %	8,1 %
Koko vuosi	90,7 %	2,1 %	0,7 %	0,7 %	2,7 %	0,6 %	2,5 %	93,5 %	6,5 %

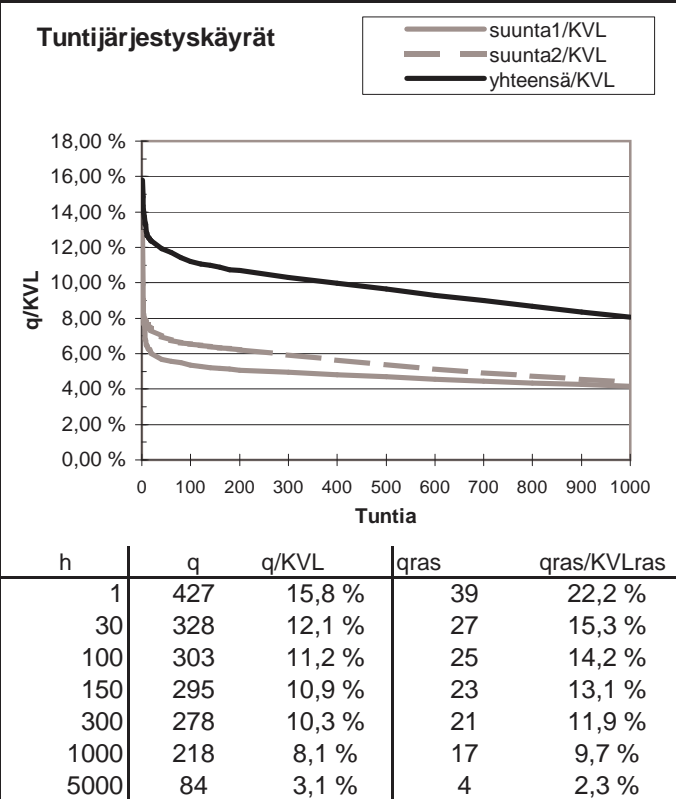
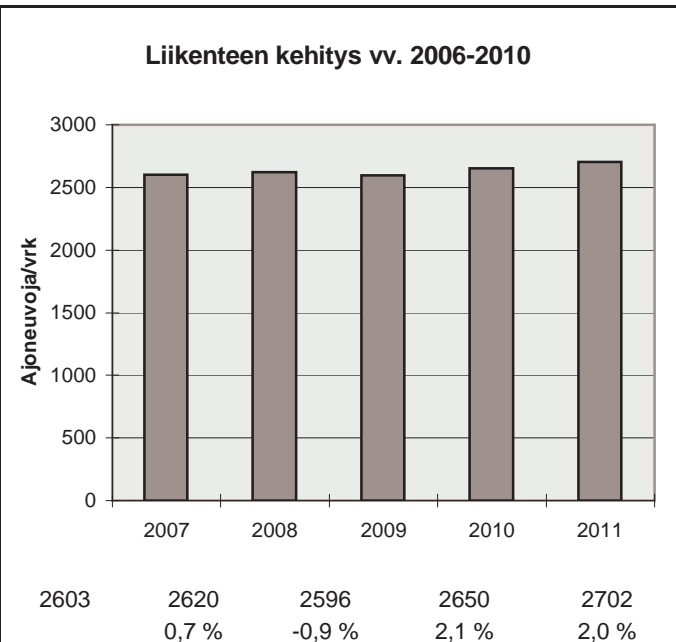
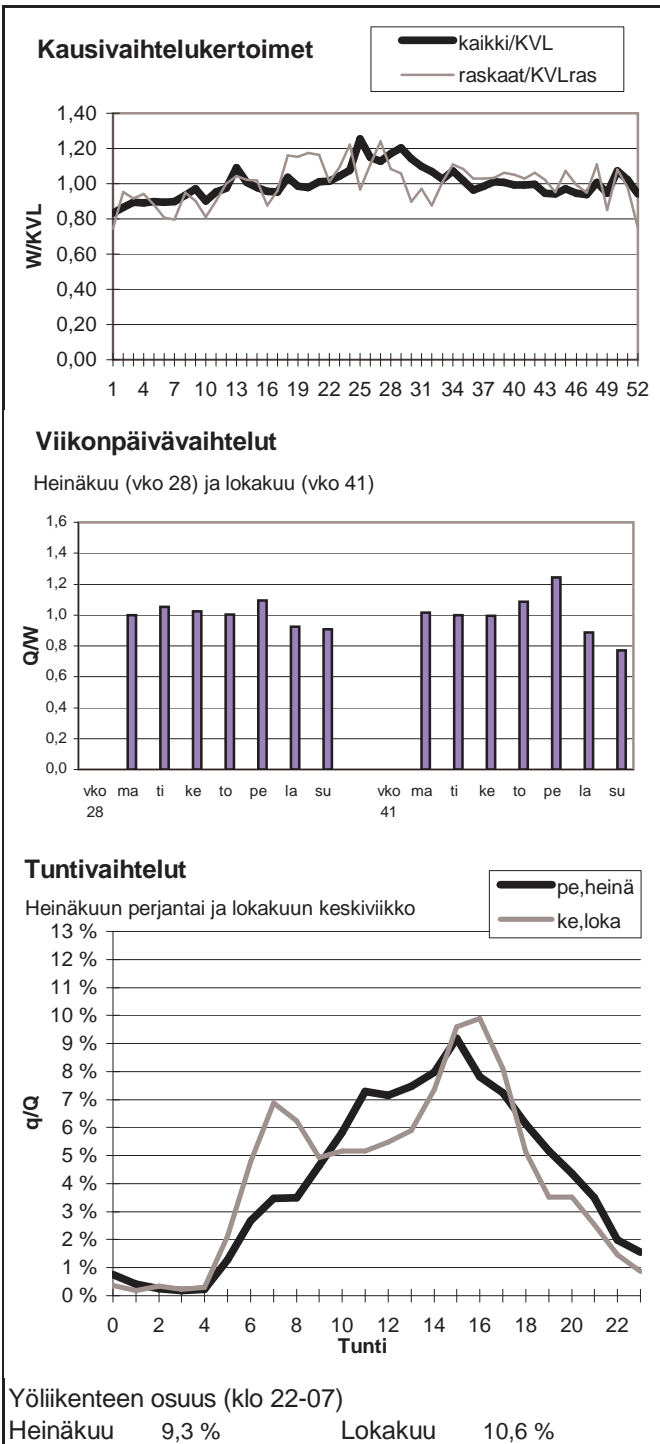

Vuoden 2011 liikennemäärät:

KVL	1104	KVLras	141	Tieosa =	14	Suunta1 =	Kiuruvesi
KAVL	1148	KAVLras	185	Etäisyys =	7519	Suunta2 =	Nivala
KKVL	1342	KKVLras	147	Kaistoja =	2		

Liikenteen koostumus:

	Ha	Ha+pk	Ha+av	La	Kaip	Kapp	Katp	Kevyet	Raskaat
Arkiliikenne	80,2 %	3,0 %	0,7 %	1,0 %	4,6 %	1,2 %	9,3 %	83,9 %	16,1 %
Koko vuosi	83,1 %	3,4 %	0,7 %	0,8 %	3,9 %	0,9 %	7,1 %	87,2 %	12,8 %

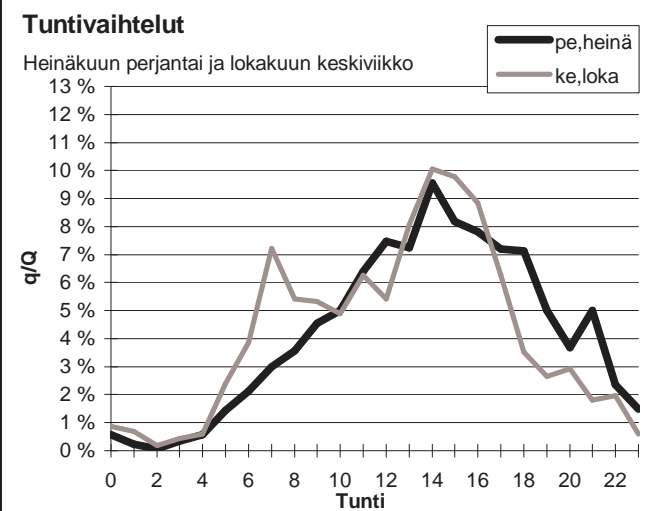
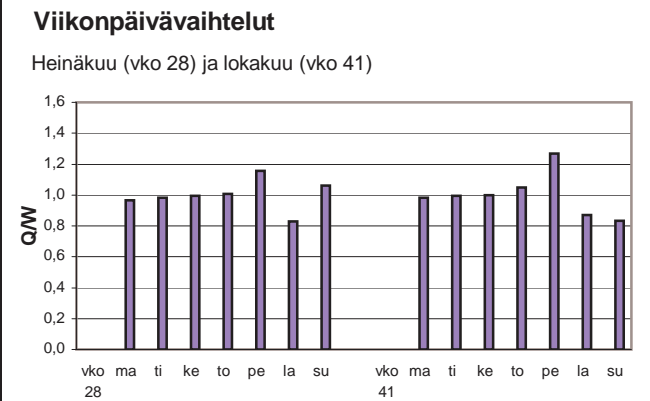
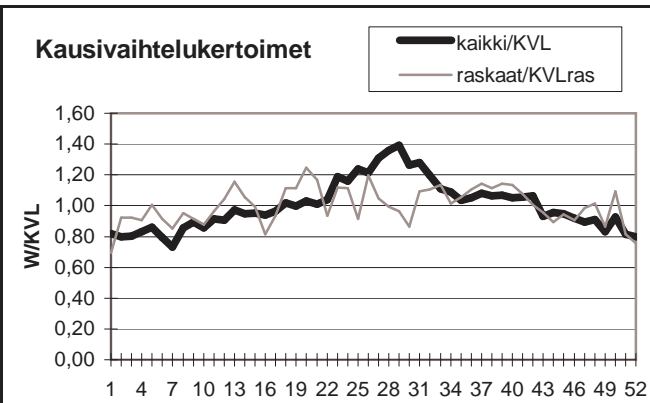

Yöliikenteen osuus (klo 22-07)

Heinäkuu	9,2 %	Lokakuu	11,6 %
----------	-------	---------	--------

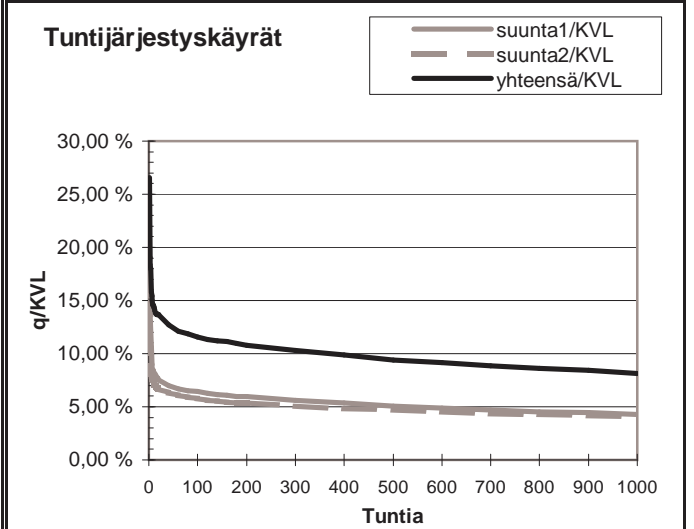
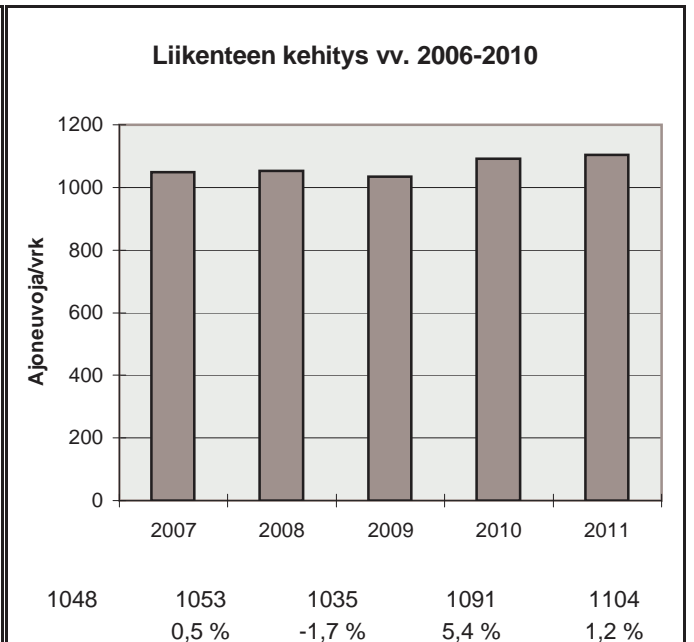

h	q	q/KVL	qras	qras/KVLras
1	293	26,5 %	25	17,7 %
30	143	13,0 %	20	14,2 %
100	128	11,6 %	18	12,8 %
150	123	11,1 %	17	12,0 %
300	114	10,3 %	16	11,3 %
1000	90	8,2 %	12	8,5 %
5000	34	3,1 %	4	2,8 %

Vuoden 2011 liikennemäärät:

KVL	3435	KVLras	428	Tieosa =	341	Suunta1 =	Pulkkila
KAVL	3056	KAVLras	512	Etäisyys =	3360	Suunta2 =	Pihtipudas
KKVL	4429	KKVLras	461	Kaistoja =	2		

Liikenteen koostumus:

	Ha	Ha+pk	Ha+av	La	Kaip	Kapp	Katp	Kevyet	Raskaat
Arkiliikenne	78,9 %	2,9 %	1,4 %	1,0 %	3,2 %	4,2 %	8,5 %	83,2 %	16,8 %
Koko vuosi	83,0 %	3,2 %	1,4 %	0,9 %	2,7 %	2,9 %	5,9 %	87,6 %	12,4 %

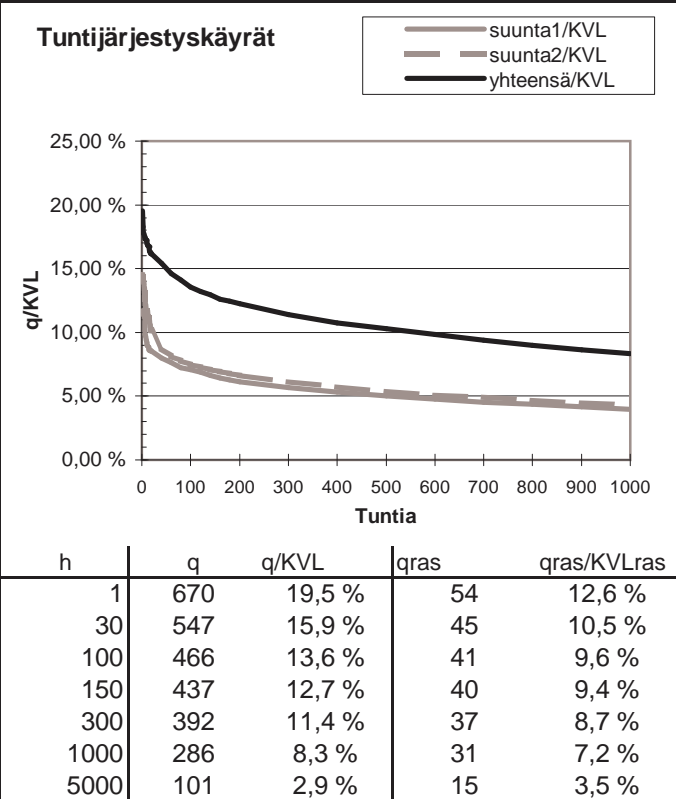
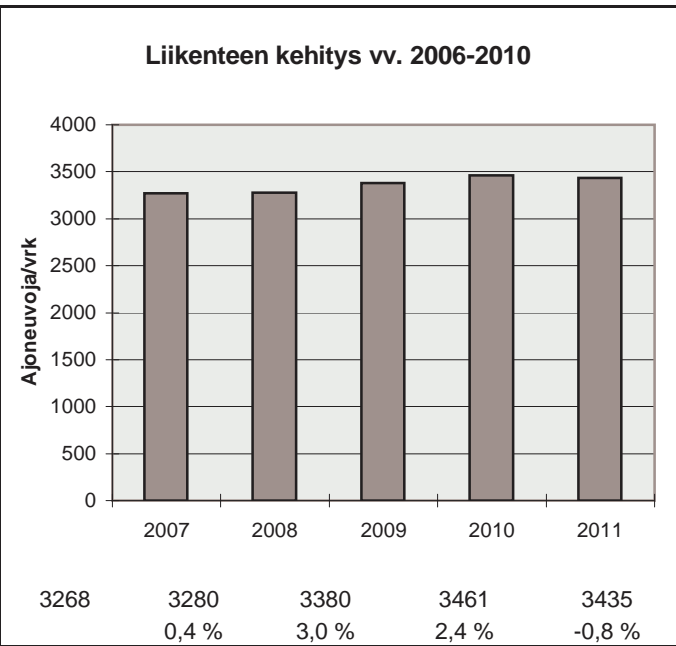
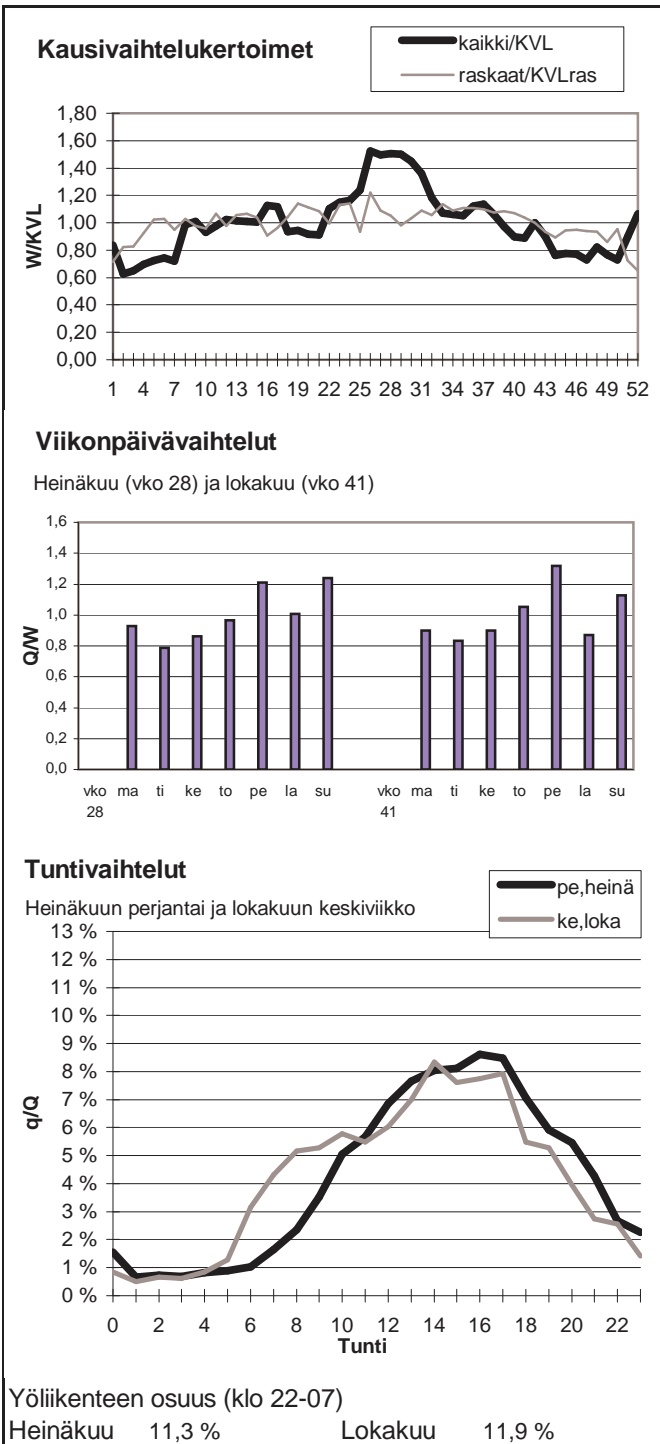



Vuoden 2011 liikennemäärät:

KVL	3578	KVLras	299	Tieosa =	12	Suunta1 =	Oulainen
KAVL	3639	KAVLras	381	Etäisyys =	2326	Suunta2 =	Ylivieska
KKVL	4024	KKVLras	329	Kaistoja =	2		

Liikenteen koostumus:

	Ha	Ha+pk	Ha+av	La	Kaip	Kapp	Katp	Kevyet	Raskaat
Arkiliikenne	85,7 %	3,0 %	0,8 %	0,5 %	3,6 %	1,1 %	5,3 %	89,5 %	10,5 %
Koko vuosi	87,5 %	3,4 %	0,8 %	0,5 %	2,9 %	0,9 %	4,1 %	91,6 %	8,4 %

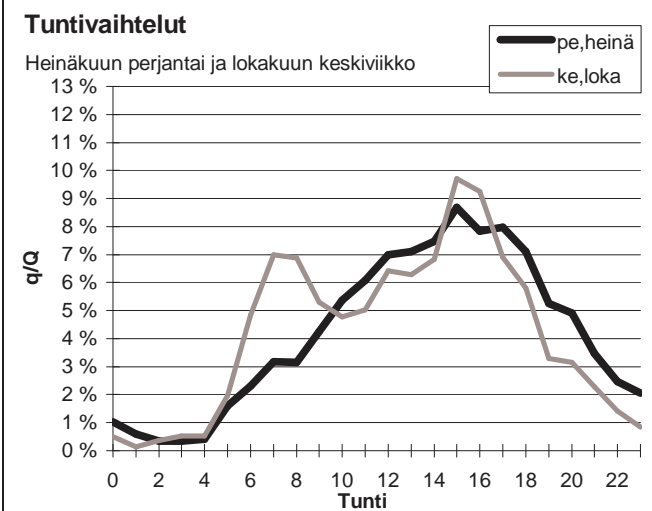
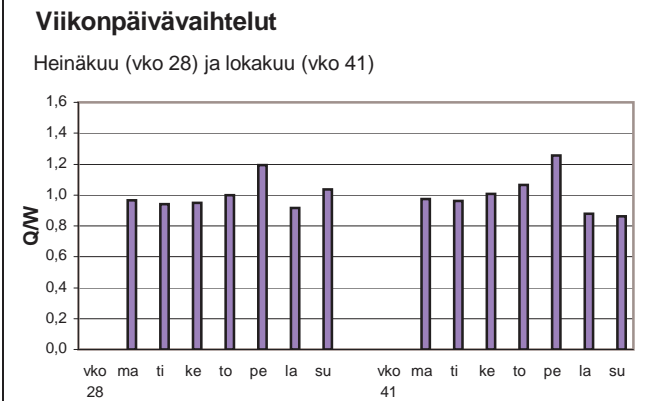
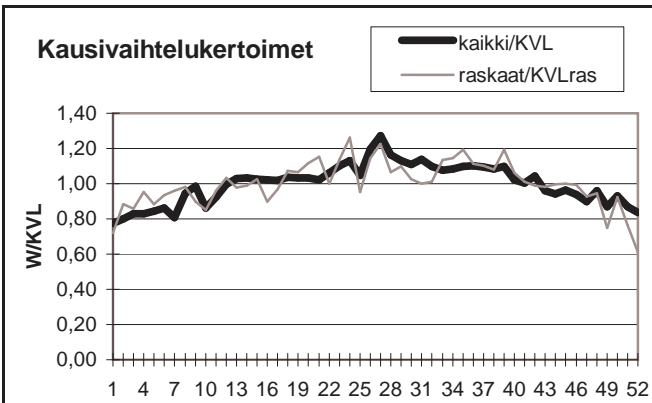

Yöliikenteen osuus (klo 22-07)

Heinäkuu	11,1 %	Lokakuu	11,1 %
----------	--------	---------	--------

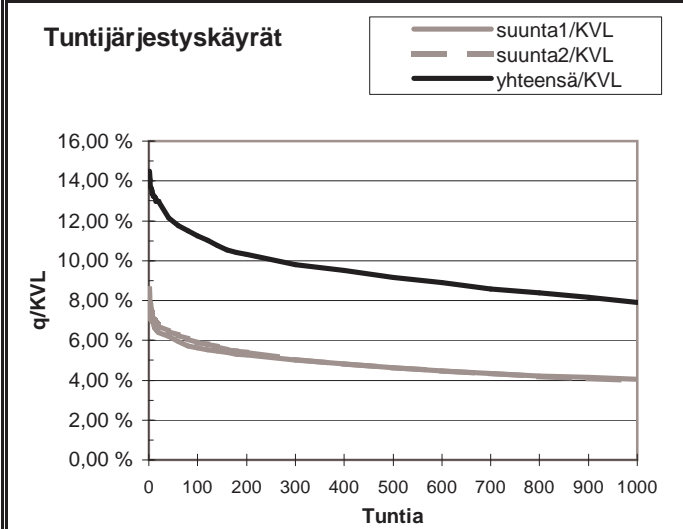

h	q	q/KVL	qras	qras/KVLras
1	518	14,5 %	44	14,7 %
30	448	12,5 %	36	12,0 %
100	402	11,2 %	33	11,0 %
150	379	10,6 %	32	10,7 %
300	351	9,8 %	29	9,7 %
1000	283	7,9 %	24	8,0 %
5000	116	3,2 %	9	3,0 %

Vuoden 2011 liikennemäärät:

KVL	3178	KVLras	398	Tieosa =	418	Suunta1 =	Oulu
KAVL	3061	KAVLras	492	Etäisyys =	2347	Suunta2 =	Kokkola
KKVL	4193	KKVLras	437	Kaistoja =	2		

Liikenteen koostumus:

	Ha	Ha+pk	Ha+av	La	Kaip	Kapp	Katp	Keyyet	Raskaat
Arkiliikenne	79,0 %	3,8 %	1,2 %	0,8 %	3,6 %	2,4 %	9,4 %	83,9 %	16,1 %
Koko vuosi	82,4 %	4,0 %	1,1 %	0,8 %	3,0 %	1,8 %	7,0 %	87,5 %	12,5 %

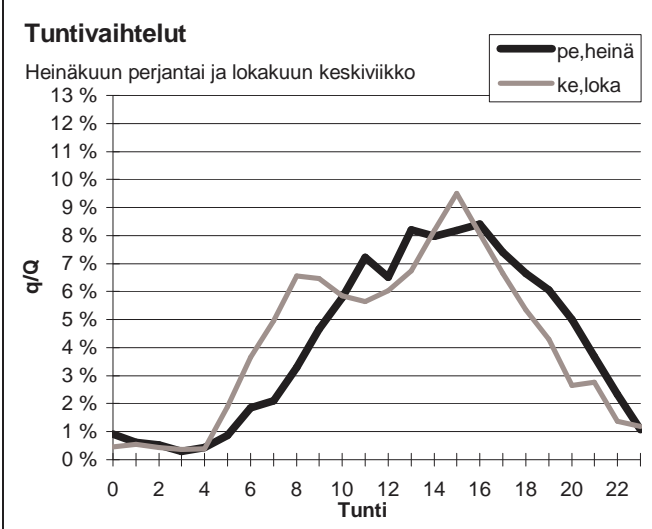
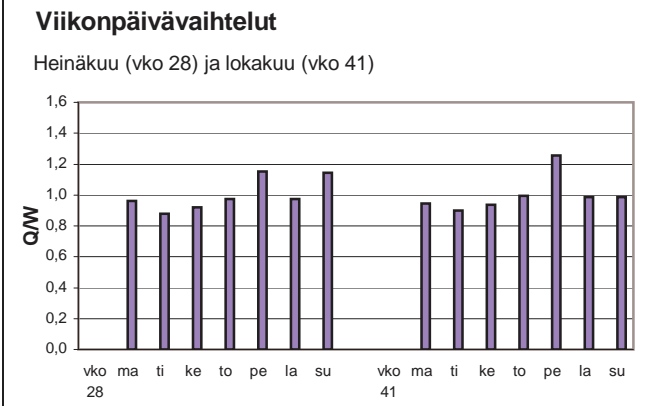
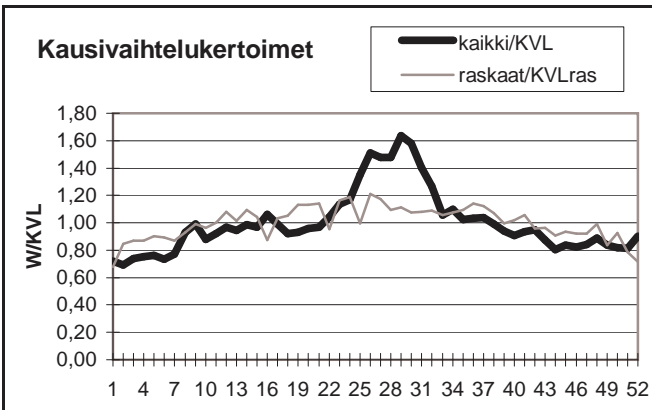

Yöliikenteen osuus (klo 22-07)

Heinäkuu	8,9 %	Lokakuu	10,3 %
----------	-------	---------	--------

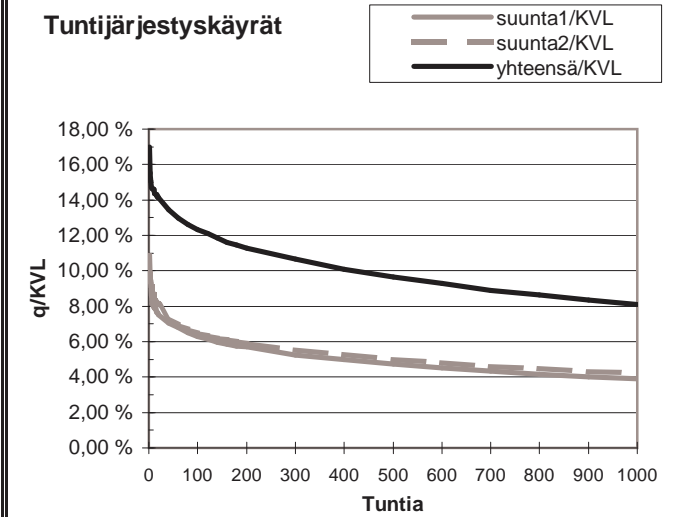
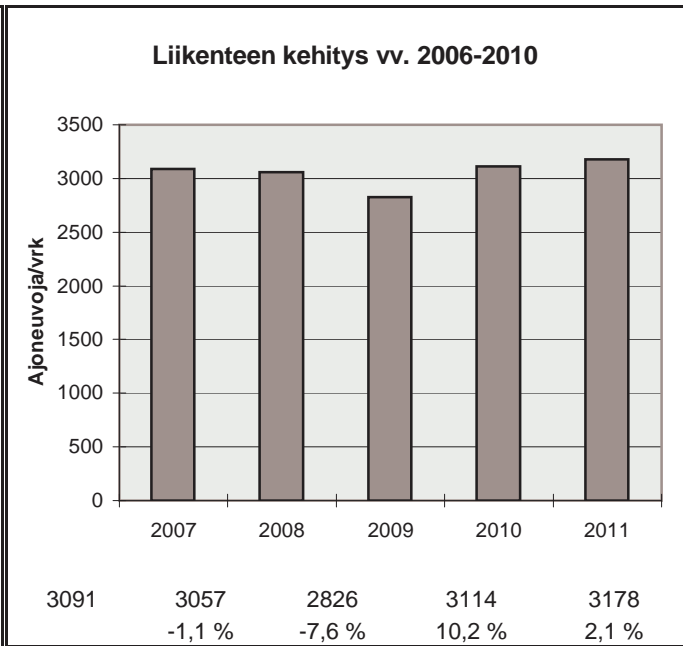

h	q	q/KVL	qras	qras/KVLras
1	540	17,0 %	53	13,3 %
30	436	13,7 %	45	11,3 %
100	392	12,3 %	41	10,3 %
150	372	11,7 %	40	10,1 %
300	339	10,7 %	37	9,3 %
1000	257	8,1 %	31	7,8 %
5000	104	3,3 %	12	3,0 %

Vuoden 2011 liikennemäärät:

KVL	39662	KVLras	2061	Tieosa =	367	Suunta1 =	Oulu
KAVL	43080	KAVLras	2656	Etäisyys =	2297	Suunta2 =	Kempele
KKVL	39950	KKVLras	2175	Kaistoja =	4		

Liikenteen koostumus:

	Ha	Ha+pk	Ha+av	La	Kaip	Kapp	Katp	Kevyet	Raskaat
Arkiliikenne	91,6 %	1,9 %	0,3 %	0,2 %	2,4 %	0,7 %	2,8 %	93,8 %	6,2 %
Koko vuosi	92,3 %	2,2 %	0,3 %	0,3 %	2,0 %	0,6 %	2,3 %	94,8 %	5,2 %

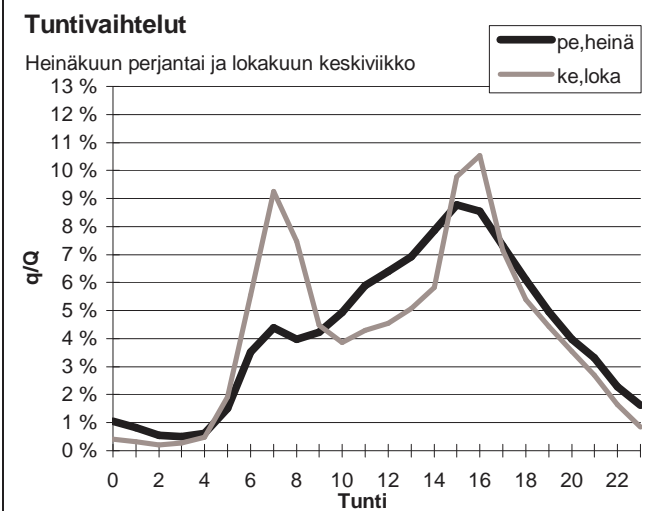
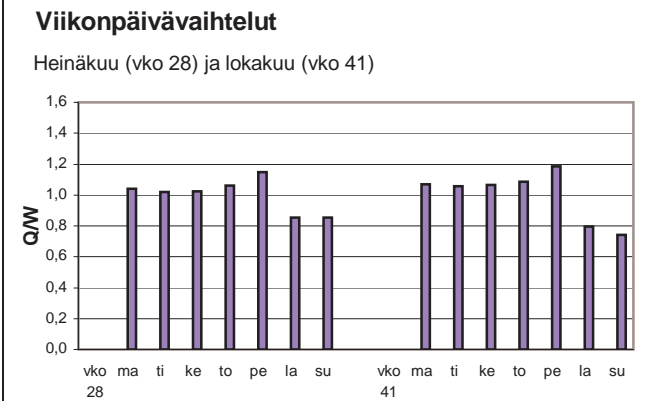
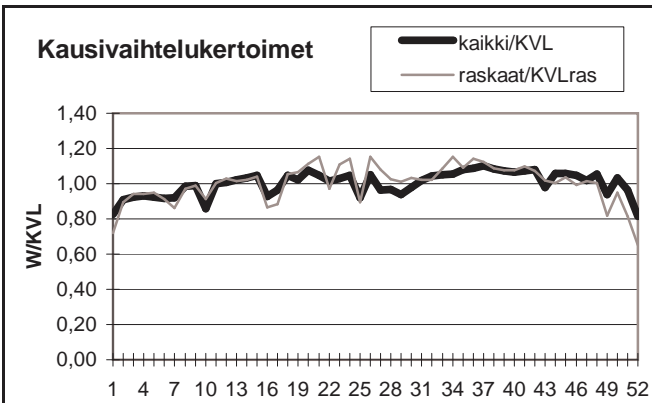

Yöliikenteen osuus (klo 22-07)

Heinäkuu	12,4 %	Lokakuu	11,7 %
----------	--------	---------	--------

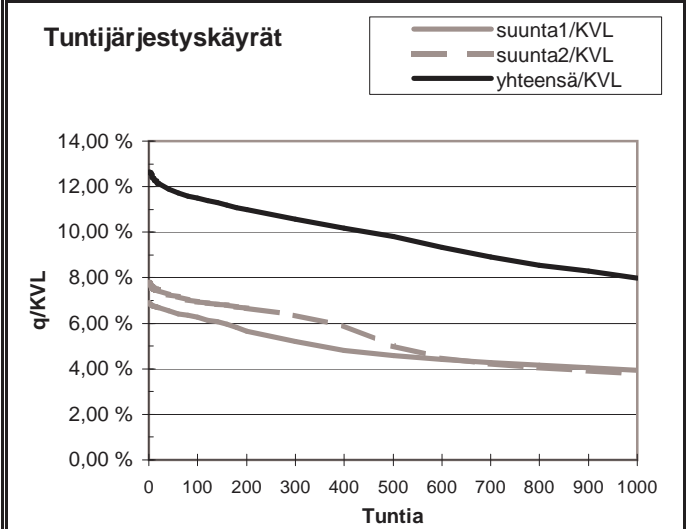

h	q	q/KVL	qras	qras/KVLras
1	5013	12,6 %	231	11,2 %
30	4747	12,0 %	205	9,9 %
100	4558	11,5 %	197	9,6 %
150	4460	11,2 %	193	9,4 %
300	4191	10,6 %	184	8,9 %
1000	3172	8,0 %	163	7,9 %
5000	1356	3,4 %	57	2,8 %

Vuoden 2011 liikennemäärät:

KVL	11167	KVLras	897	Tieosa =	409	Suunta1 =	Kemi
KAVL	10927	KAVLras	1108	Etäisyys =	4295	Suunta2 =	Oulu
KKVL	12635	KKVLras	930	Kaistoja =	2		

Liikenteen koostumus:

	Ha	Ha+pk	Ha+av	La	Kaip	Kapp	Katp	Kevyet	Raskaat
Arkiliikenne	86,2 %	2,9 %	0,7 %	1,0 %	2,4 %	1,6 %	5,1 %	89,9 %	10,1 %
Koko vuosi	87,8 %	3,4 %	0,8 %	0,9 %	2,0 %	1,3 %	3,9 %	92,0 %	8,0 %

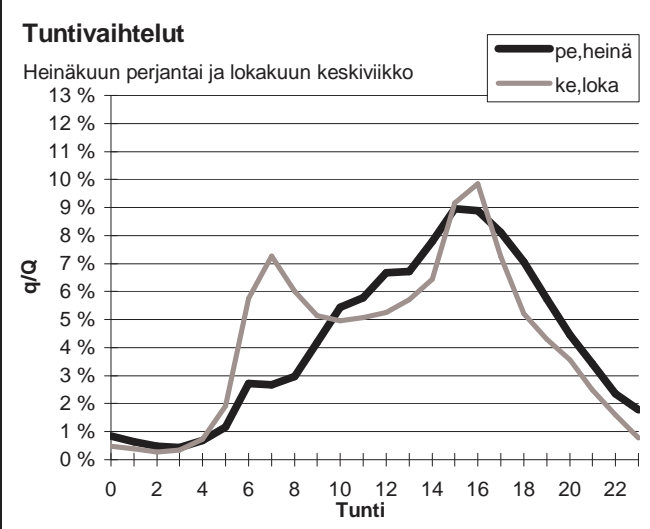
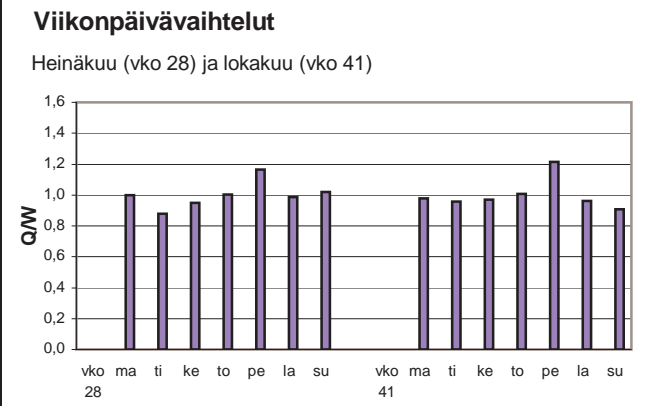
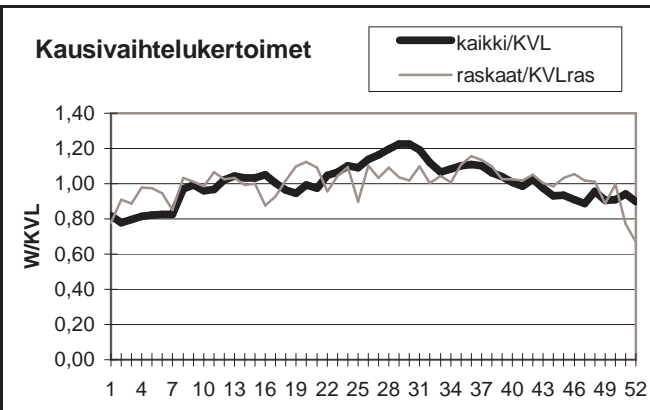

Yöliikenteen osuus (klo 22-07)

Heinäkuu	11,1 %	Lokakuu	12,3 %
----------	--------	---------	--------

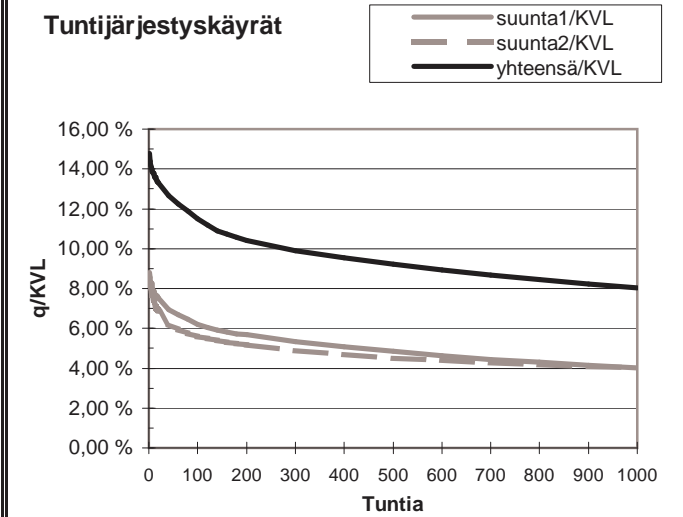
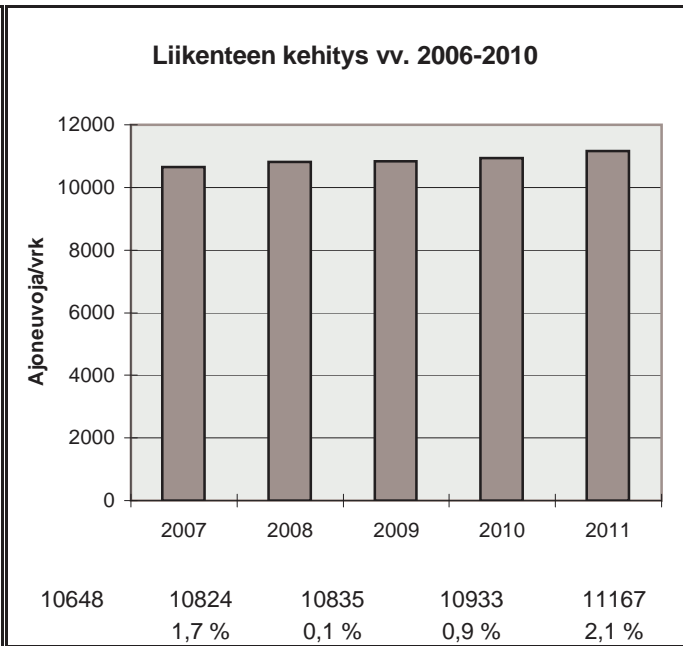

h	q	q/KVL	qras	qras/KVLras
1	1651	14,8 %	104	11,6 %
30	1450	13,0 %	90	10,0 %
100	1285	11,5 %	83	9,3 %
150	1209	10,8 %	81	9,0 %
300	1106	9,9 %	76	8,5 %
1000	896	8,0 %	67	7,5 %
5000	379	3,4 %	28	3,1 %

Vuoden 2011 liikennemäärät:

KVL	3585	KVLras	174	Tieosa =	359	Suunta1 =	Kemijärvi
KAVL	3499	KAVLras	210	Etäisyys =	2479	Suunta2 =	Kuusamo
KKVL	3724	KKVLras	173	Kaistoja =	2		

Liikenteen koostumus:

	Ha	Ha+pk	Ha+av	La	Kaip	Kapp	Katp	Kevyet	Raskaat
Arkiliikenne	89,9 %	3,6 %	0,6 %	0,6 %	2,9 %	0,2 %	2,2 %	94,0 %	6,0 %
Koko vuosi	91,1 %	3,5 %	0,5 %	0,7 %	2,3 %	0,2 %	1,7 %	95,1 %	4,9 %

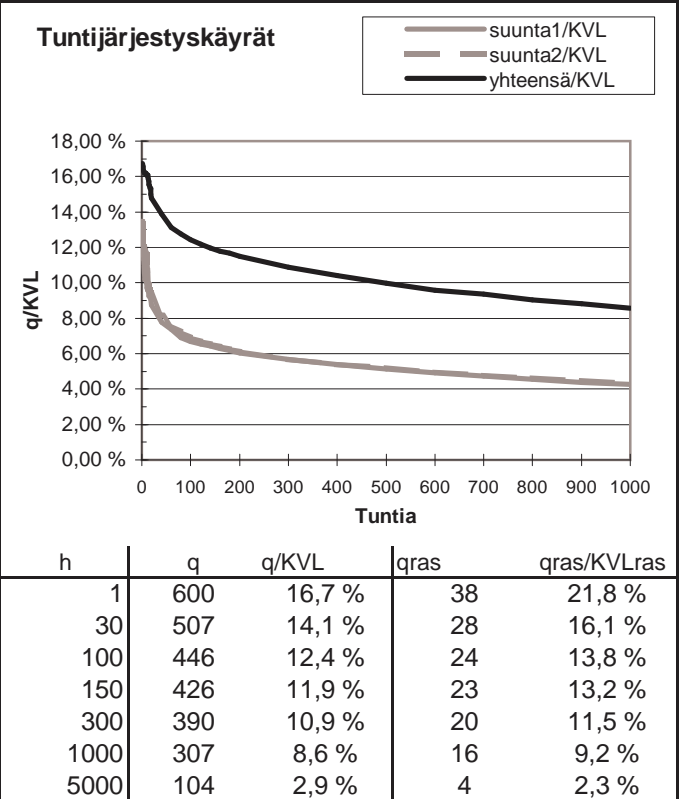
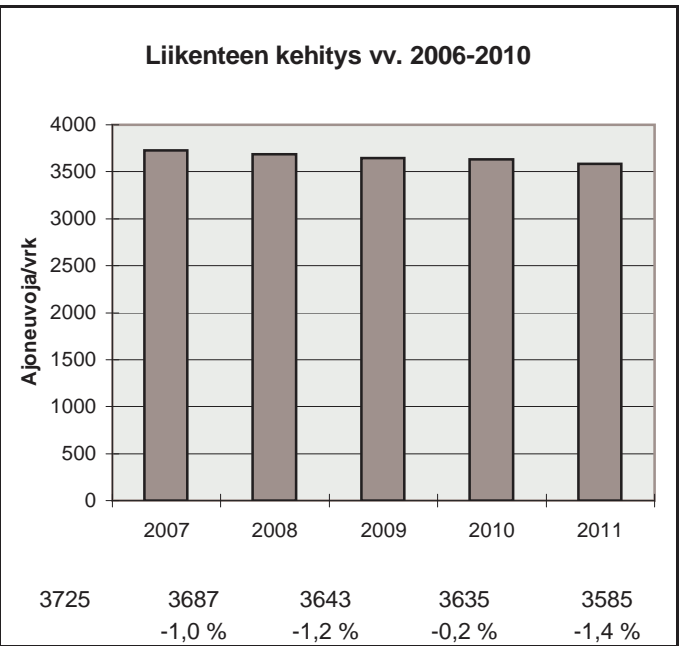
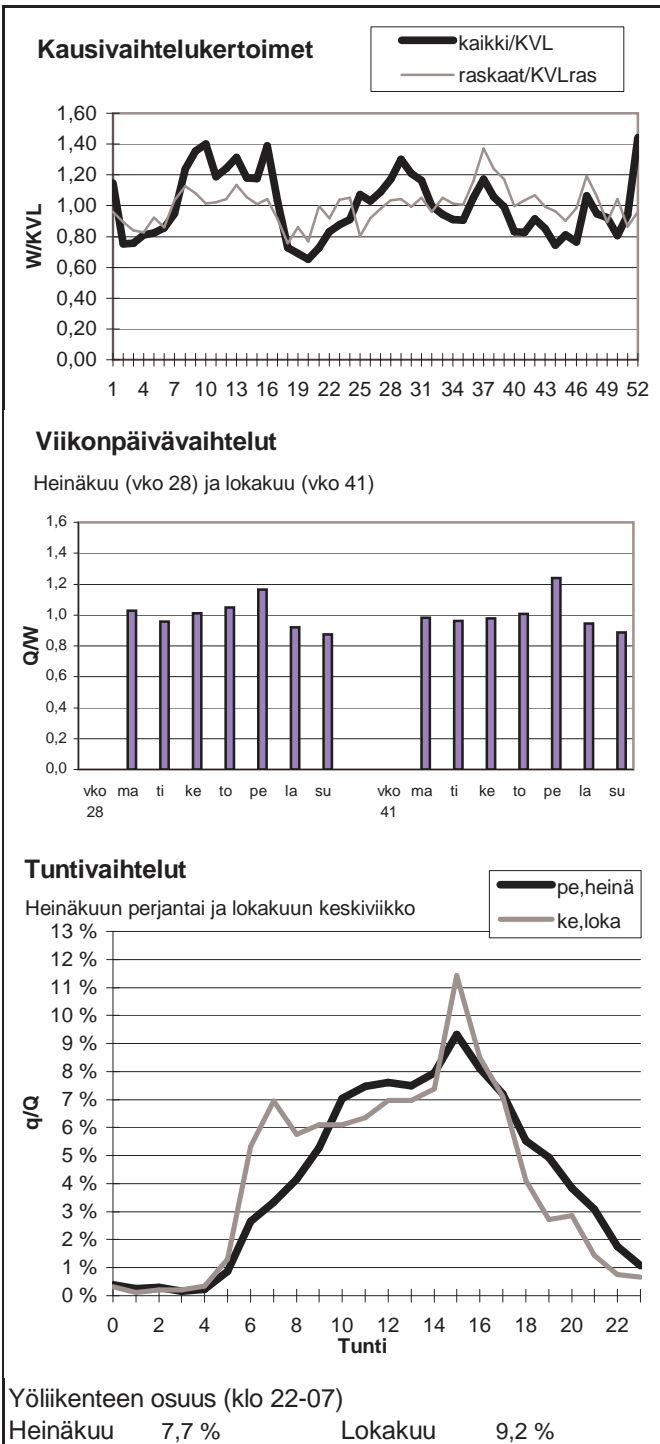

Vuoden 2011 liikennemäärät:

KVL	8707	KVLras	537	Tieosa =	429	Suunta1 =	Liminka
KAVL	9295	KAVLras	690	Etäisyys =	5217	Suunta2 =	Kalajoki
KKVL	9323	KKVLras	563	Kaistoja =	2		

Liikenteen koostumus:

	Ha	Ha+pk	Ha+av	La	Kaip	Kapp	Katp	Kevyet	Raskaat
Arkiliikenne	89,4 %	2,7 %	0,5 %	0,4 %	1,9 %	0,9 %	4,1 %	92,6 %	7,4 %
Koko vuosi	90,5 %	2,9 %	0,5 %	0,4 %	1,6 %	0,8 %	3,3 %	93,8 %	6,2 %

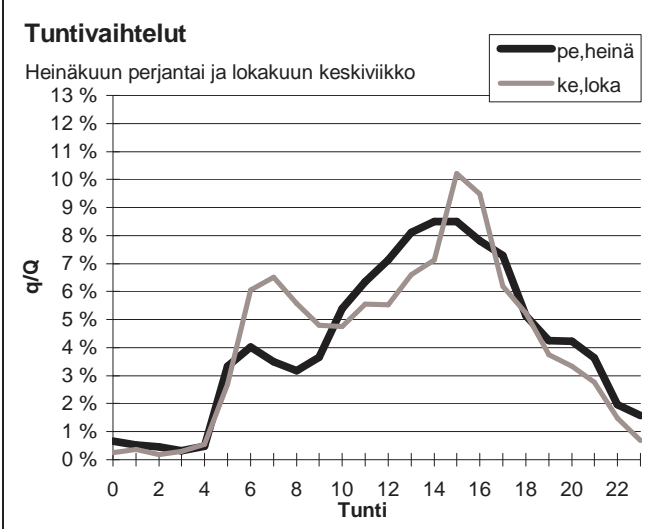
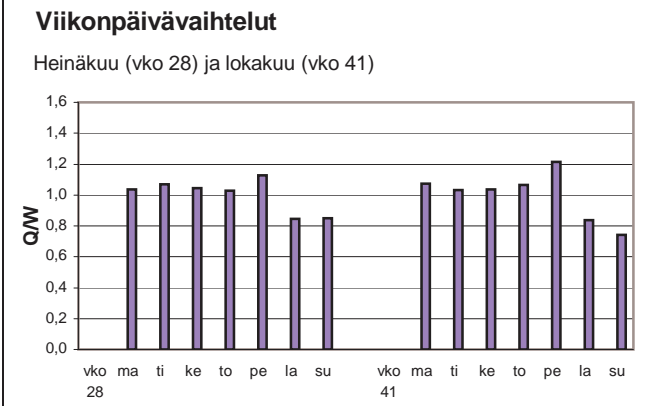
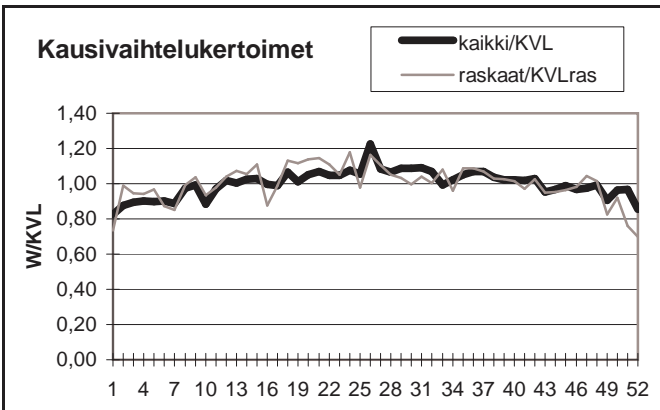

Yöliikenteen osuus (klo 22-07)

Heinäkuu	13,4 %	Lokakuu	12,6 %
----------	--------	---------	--------

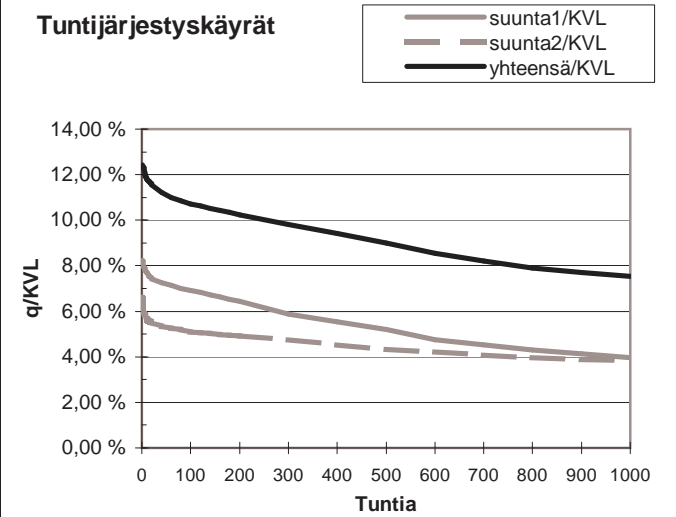
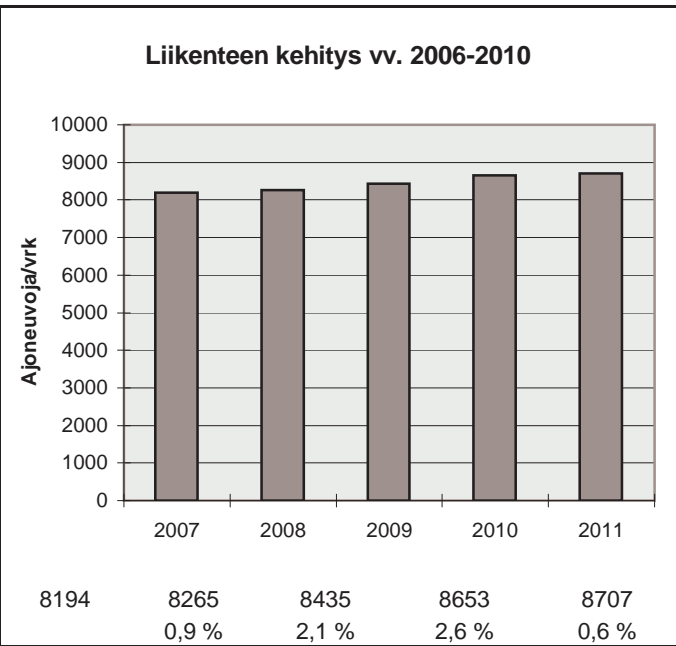

h	q	q/KVL	qras	qras/KVLras
1	1082	12,4 %	86	16,0 %
30	987	11,3 %	64	11,9 %
100	933	10,7 %	59	11,0 %
150	912	10,5 %	58	10,8 %
300	854	9,8 %	54	10,1 %
1000	656	7,5 %	46	8,6 %
5000	305	3,5 %	14	2,6 %

Vuoden 2011 liikennemäärät:

KVL	2917	KVLras	259	Tieosa =	26	Suunta1 =	Liminka
KAVL	2759	KAVLras	322	Etäisyys =	5350	Suunta2 =	Paavola
KKVL	3420	KKVLras	278	Kaistoja =	2		

Liikenteen koostumus:

	Ha	Ha+pk	Ha+av	La	Kaip	Kapp	Katp	Kevyet	Raskaat
Arkiliikenne	84,0 %	3,5 %	0,8 %	0,6 %	3,1 %	1,2 %	6,8 %	88,3 %	11,7 %
Koko vuosi	86,3 %	4,1 %	0,8 %	0,5 %	2,5 %	0,9 %	5,0 %	91,1 %	8,9 %

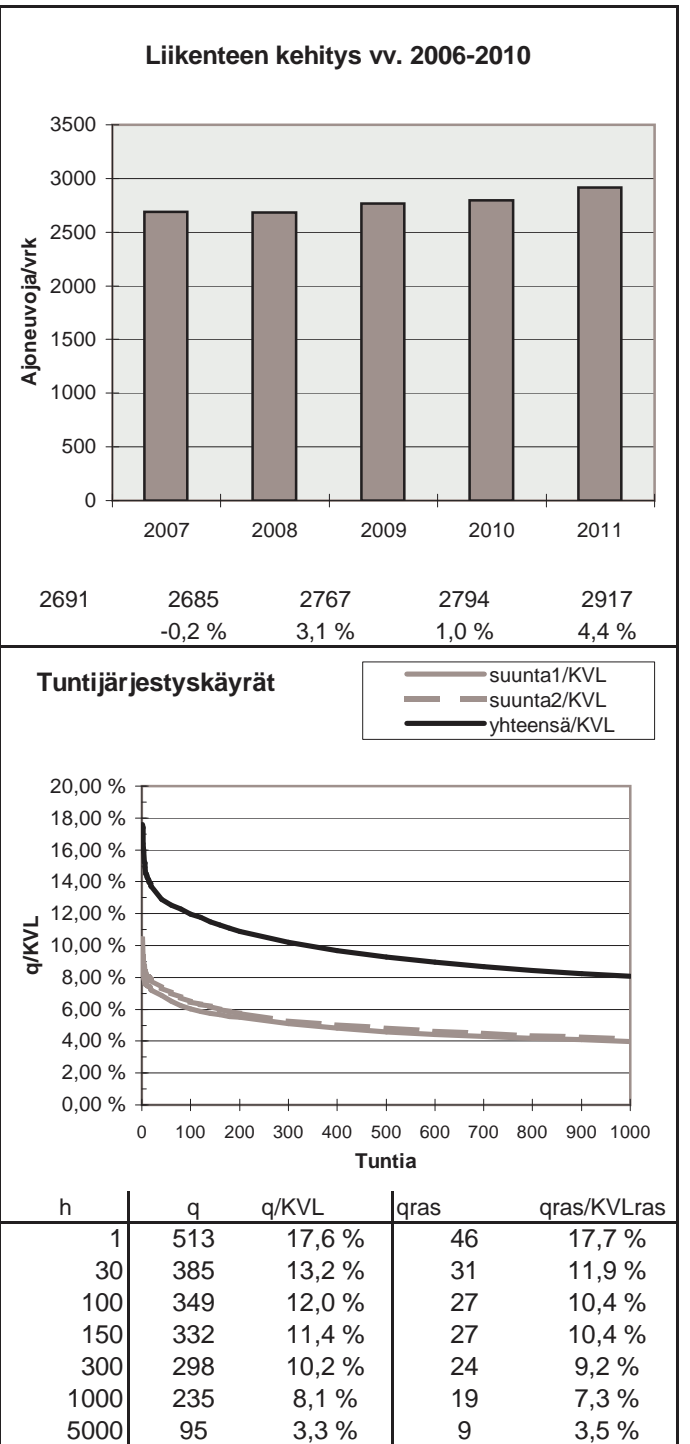
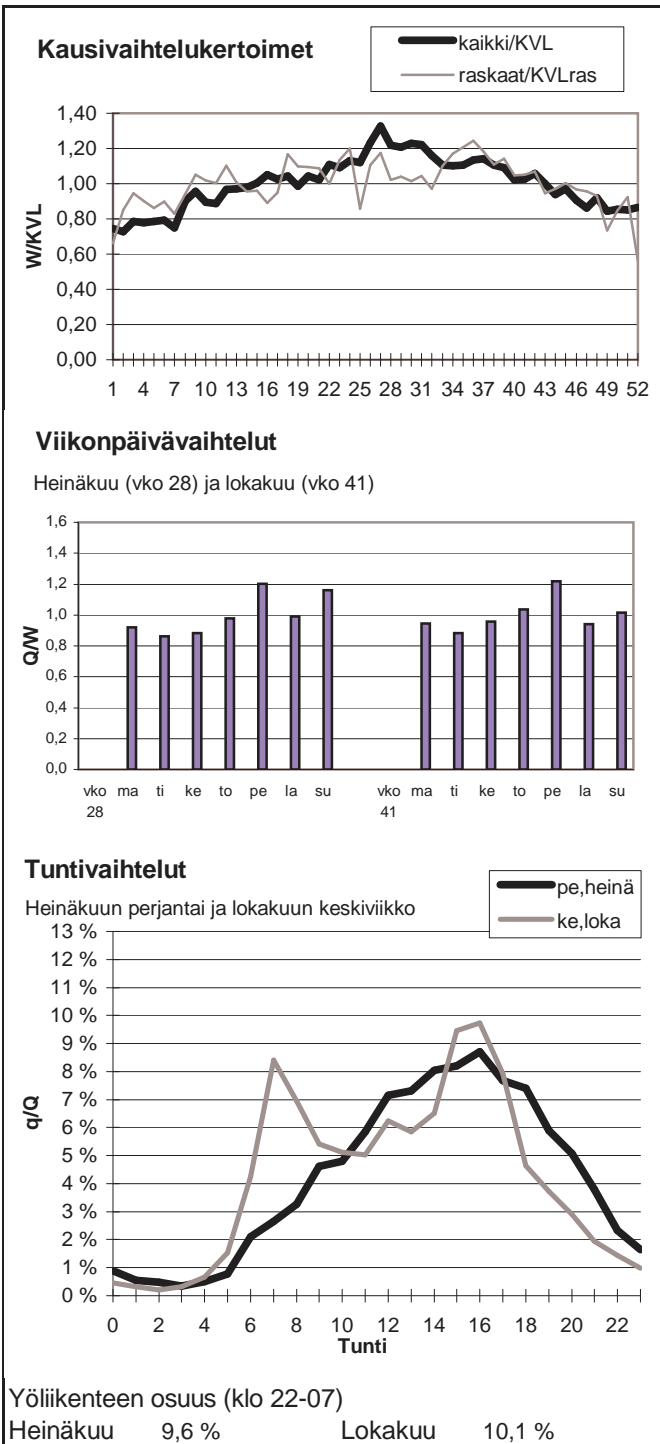

Vuoden 2011 liikennemäärät:

KVL	4283	KVLras	678	Tieosa =	352	Suunta1 =	Liminka
KAVL	3921	KAVLras	822	Etäisyys =	2390	Suunta2 =	Pulkkila
KKVL	5319	KKVLras	714	Kaistoja =	2		

Liikenteen koostumus:

	Ha	Ha+pk	Ha+av	La	Kaip	Kapp	Katp	Kevyet	Raskaat
Arkiliikenne	74,2 %	3,9 %	1,0 %	0,8 %	3,0 %	3,0 %	14,2 %	79,0 %	21,0 %
Koko vuosi	79,0 %	4,3 %	0,9 %	0,8 %	2,5 %	2,2 %	10,3 %	84,2 %	15,8 %

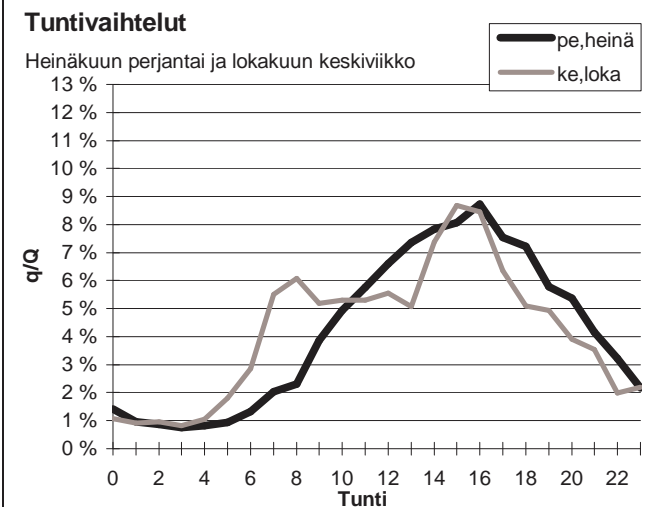
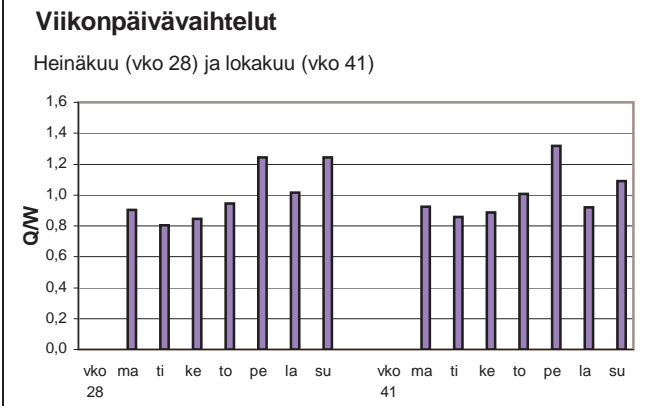
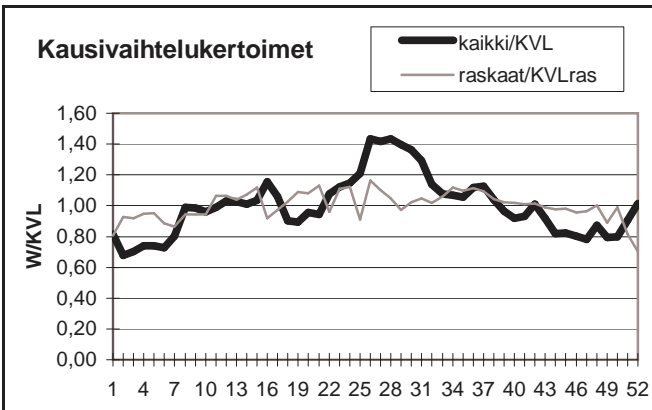

Yöliikenteen osuus (klo 22-07)

Heinäkuu	12,5 %	Lokakuu	13,7 %
----------	--------	---------	--------

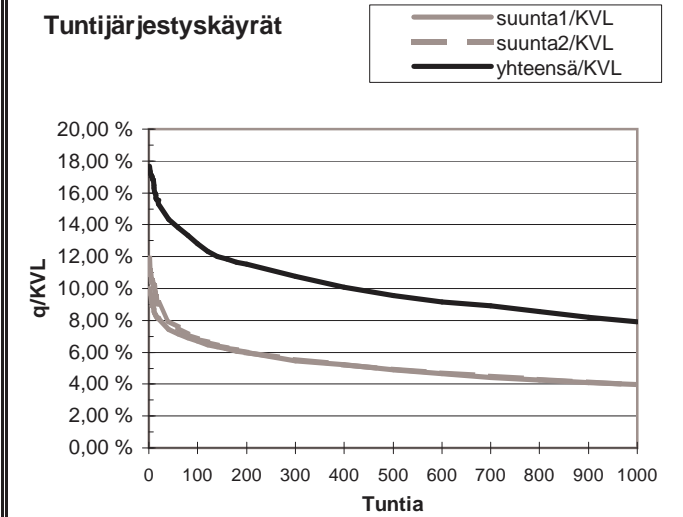
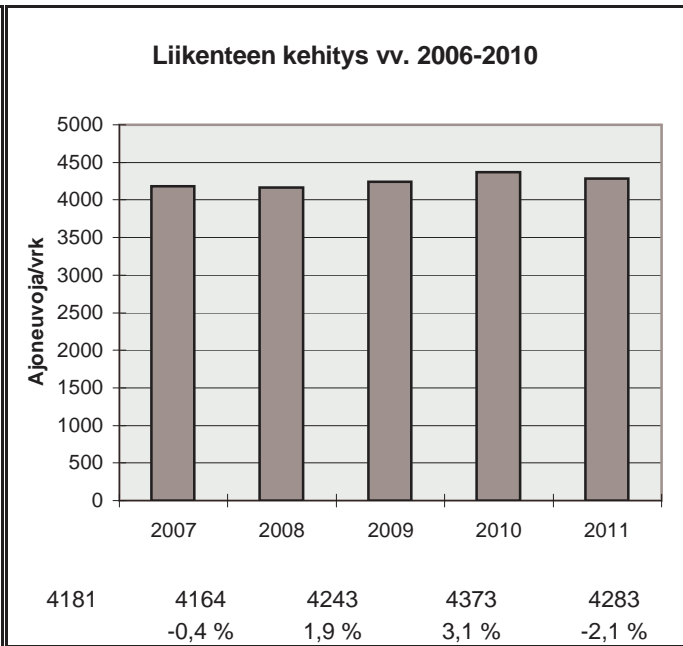

h	q	q/KVL	qras	qras/KVLras
1	756	17,7 %	74	10,9 %
30	629	14,7 %	62	9,1 %
100	548	12,8 %	57	8,4 %
150	511	11,9 %	55	8,1 %
300	461	10,8 %	52	7,7 %
1000	339	7,9 %	44	6,5 %
5000	134	3,1 %	26	3,8 %



Vuoden 2011 liikennemäärät:

KVL	1432	KVLras	88	Tieosa = 1	Suunta1 = Oulu
KAVL	1528	KAVLras	116	Etäisyys = 1774	Suunta2 = Liminka
KKVL	1558	KKVLras	92	Kaistoja = 2	

Liikenteen koostumus:

	Ha	Ha+pk	Ha+av	La	Kaip	Kapp	Katp	Kevyet	Raskaat
Arkiliikenne	87,4 %	4,0 %	1,0 %	1,9 %	3,1 %	0,5 %	2,1 %	92,4 %	7,6 %
Koko vuosi	88,5 %	4,4 %	1,0 %	1,5 %	2,5 %	0,4 %	1,6 %	93,9 %	6,1 %

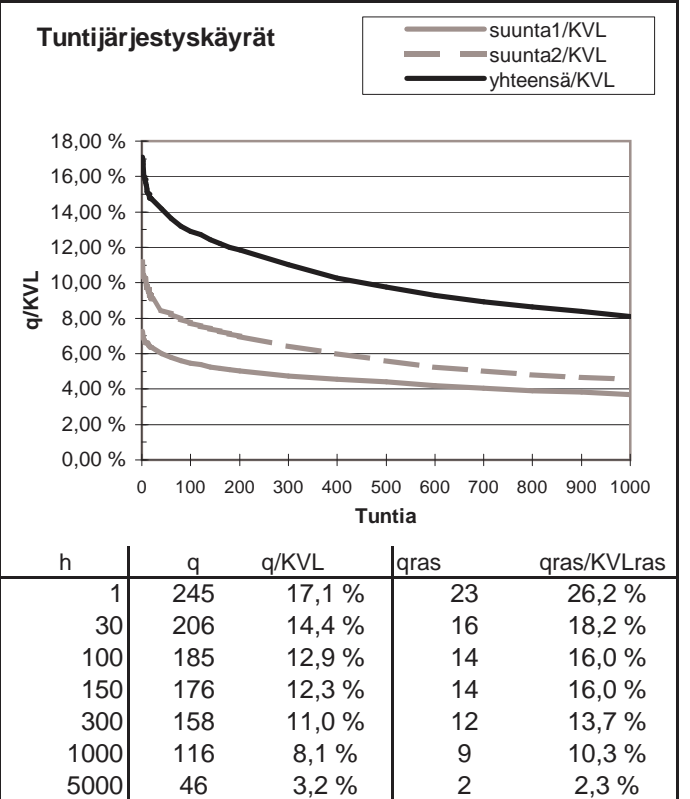
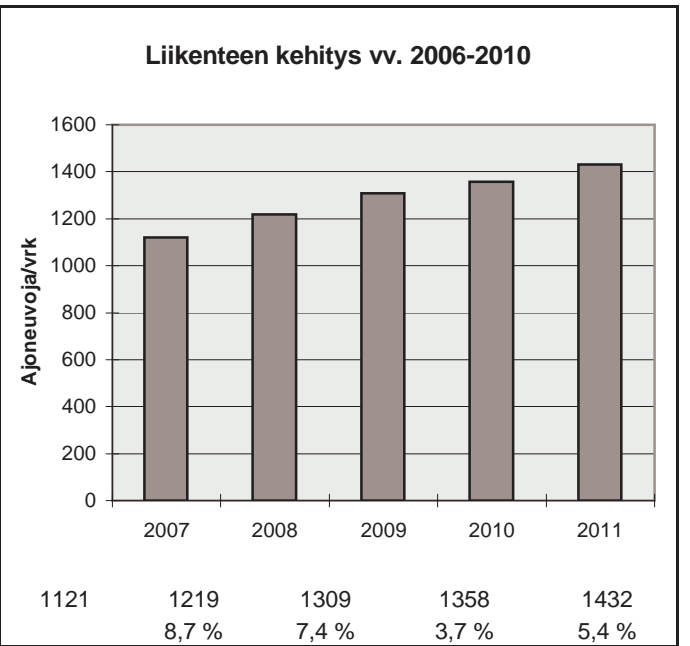
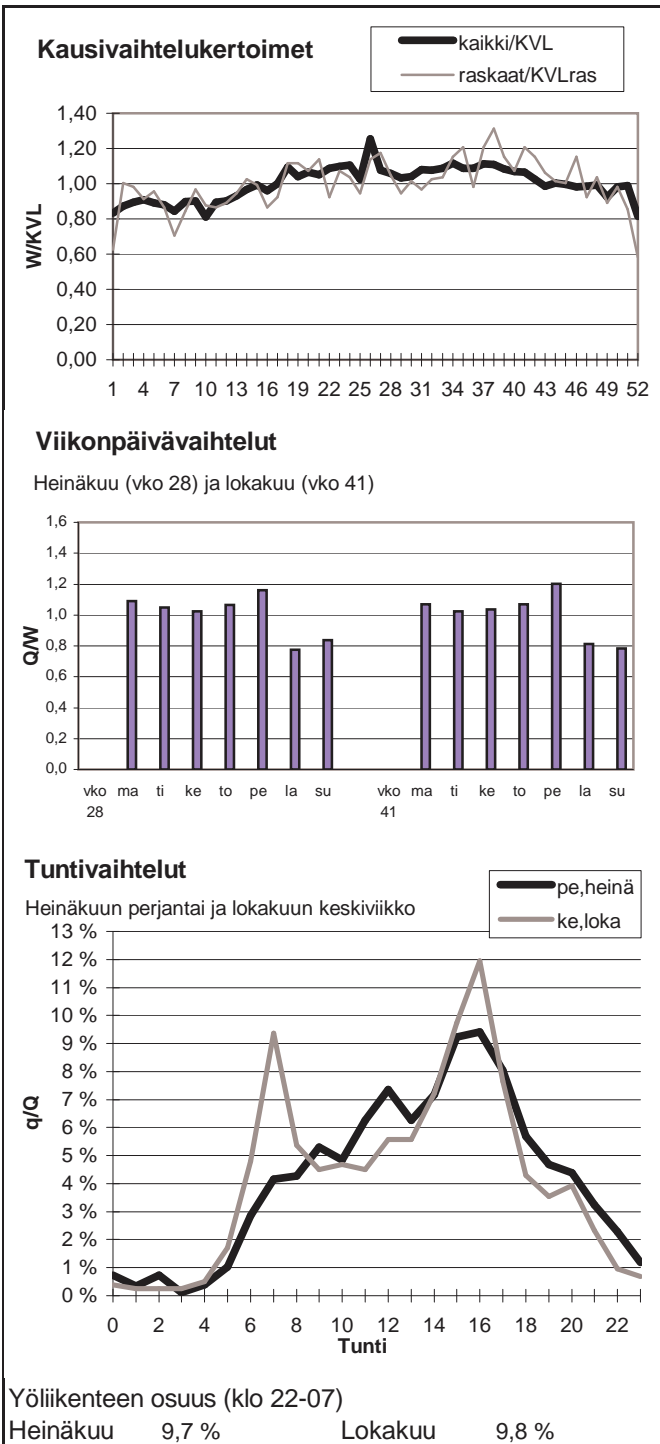

Vuoden 2011 liikennemäärät:

KVL	13400	KVLras	701	Tieosa =	4	Suunta1 =	Kuusamo
KAVL	14219	KAVLras	883	Etäisyys =	280	Suunta2 =	Oulu
KKVL	13818	KKVLras	726	Kaistoja =	2		

Liikenteen koostumus:

	Ha	Ha+pk	Ha+av	La	Kaip	Kapp	Katp	Kevyet	Raskaat
Arkiliikenne	90,9 %	2,5 %	0,4 %	1,1 %	2,6 %	0,3 %	2,3 %	93,8 %	6,2 %
Koko vuosi	91,5 %	2,8 %	0,4 %	1,0 %	2,1 %	0,2 %	1,9 %	94,8 %	5,2 %

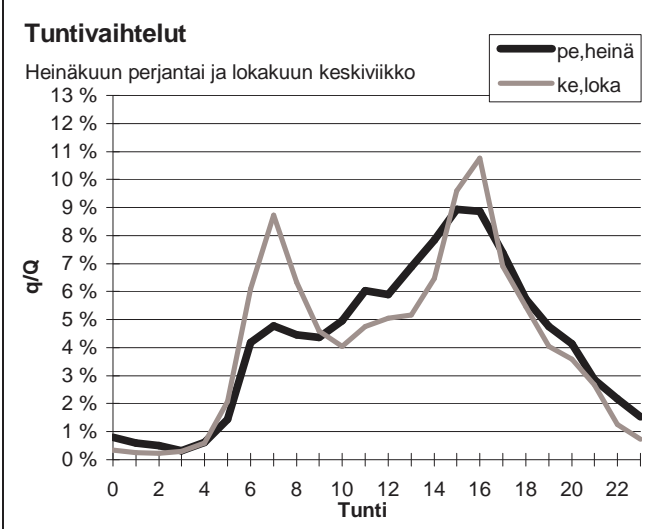
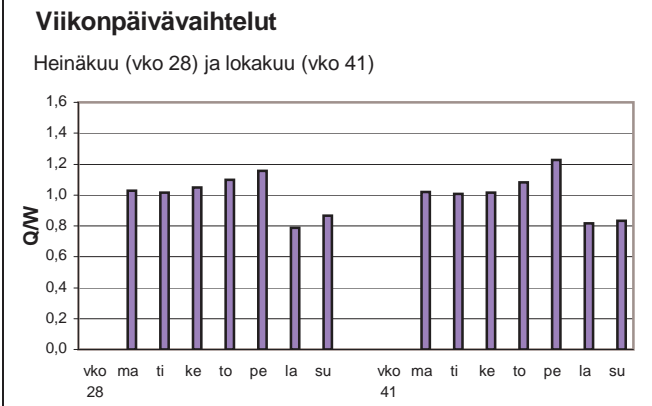
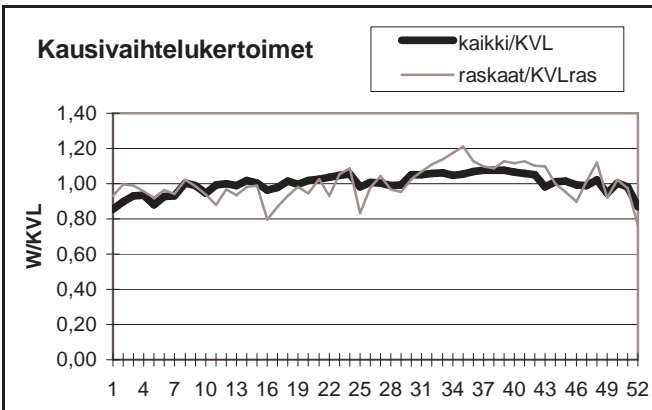

Yöliikenteen osuus (klo 22-07)

Heinäkuu	12,2 %	Lokakuu	11,9 %
----------	--------	---------	--------

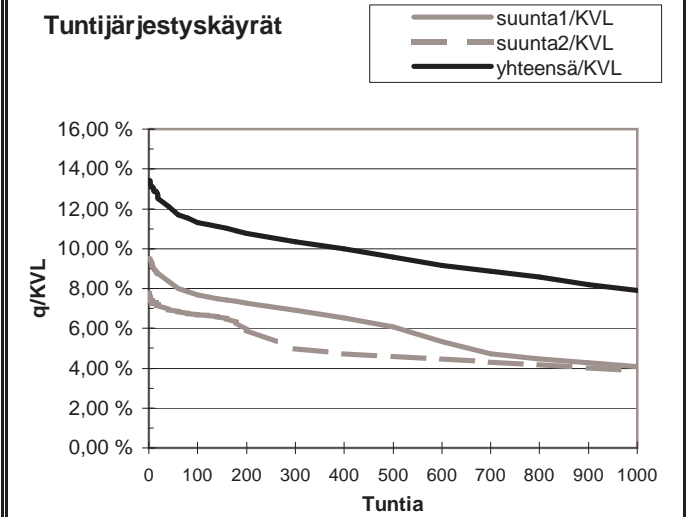
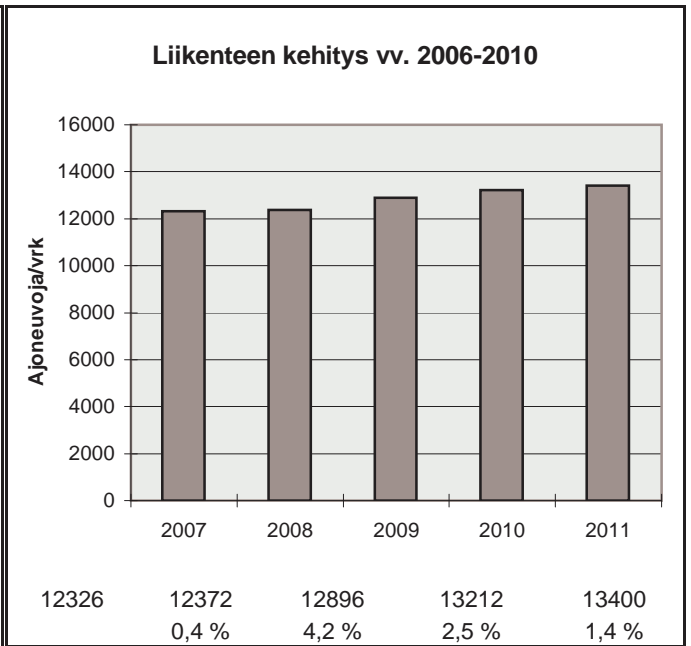

h	q	q/KVL	qras	qras/KVLras
1	1801	13,4 %	107	15,3 %
30	1651	12,3 %	80	11,4 %
100	1517	11,3 %	74	10,6 %
150	1481	11,1 %	71	10,1 %
300	1387	10,4 %	68	9,7 %
1000	1059	7,9 %	58	8,3 %
5000	444	3,3 %	18	2,6 %

Vuoden 2011 liikennemäärät:

KVL	1629	KVLras	186	Tieosa =	23	Suunta1 =	Kuusamo
KAVL	1385	KAVLras	232	Etäisyys =	3509	Suunta2 =	Oulu
KKVL	1940	KKVLras	201	Kaistoja =	2		

Liikenteen koostumus:

	Ha	Ha+pk	Ha+av	La	Kaip	Kapp	Katp	Kevyet	Raskaat
Arkiliikenne	77,7 %	4,7 %	0,8 %	1,3 %	3,2 %	0,7 %	11,5 %	83,3 %	16,7 %
Koko vuosi	82,3 %	5,5 %	0,8 %	1,1 %	2,4 %	0,5 %	7,4 %	88,6 %	11,4 %

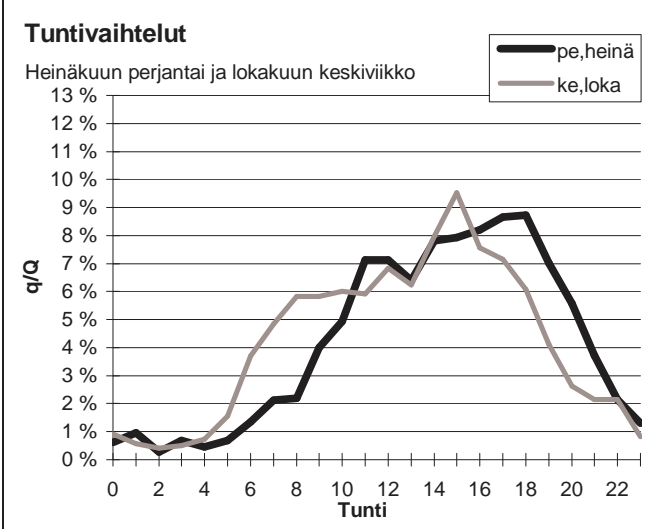
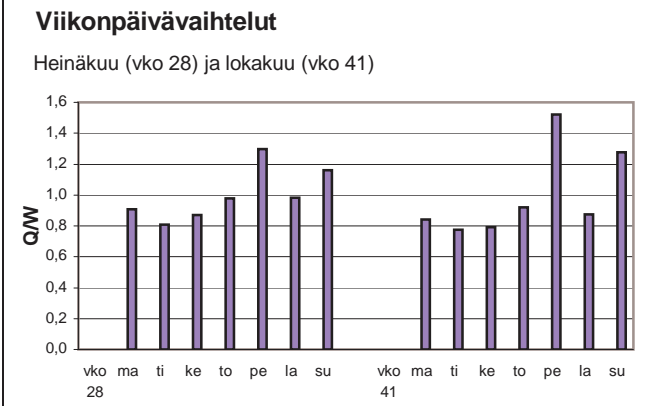
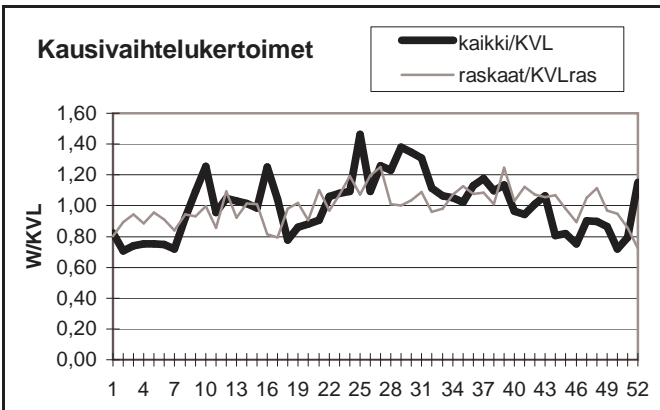

Yöliikenteen osuus (klo 22-07)

Heinäkuu	8,5 %	Lokakuu	11,3 %
----------	-------	---------	--------

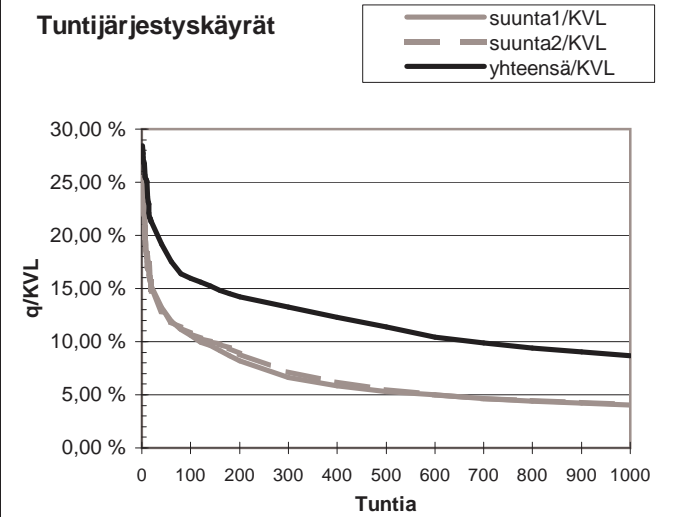
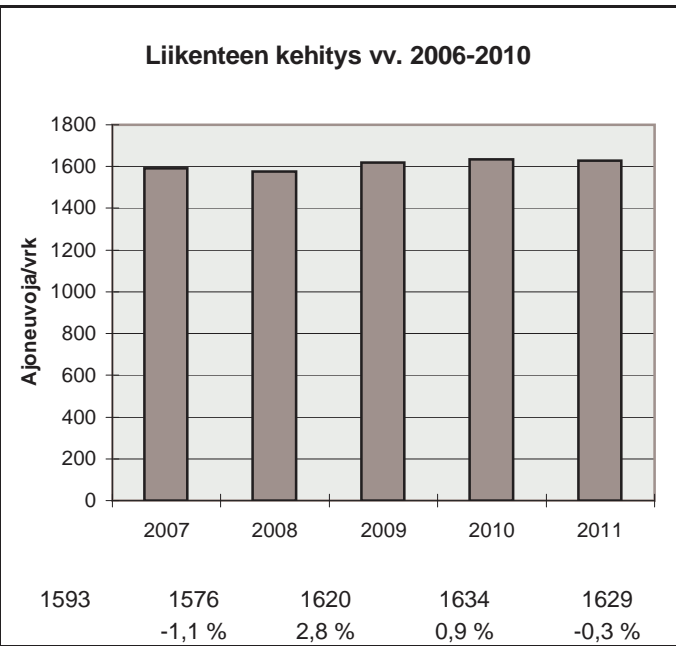

h	q	q/KVL	qras	qras/KVLras
1	463	28,4 %	35	18,9 %
30	327	20,1 %	22	11,9 %
100	260	16,0 %	20	10,8 %
150	244	15,0 %	19	10,2 %
300	216	13,3 %	18	9,7 %
1000	141	8,7 %	14	7,5 %
5000	44	2,7 %	6	3,2 %

Vuoden 2011 liikennemäärät:

KVL	842	KVLras	56	Tieosa =	208	Suunta1 =	Ranua
KAVL	703	KAVLras	64	Etäisyys =	3300	Suunta2 =	Pudasjärvi
KKVL	1219	KKVLras	66	Kaistoja =	2		

Liikenteen koostumus:

	Ha	Ha+pk	Ha+av	La	Kaip	Kapp	Katp	Kevyet	Raskaat
Arkiliikenne	84,4 %	5,2 %	1,4 %	1,6 %	2,6 %	0,6 %	4,2 %	91,0 %	9,0 %
Koko vuosi	86,3 %	5,6 %	1,5 %	1,4 %	2,1 %	0,4 %	2,8 %	93,3 %	6,7 %

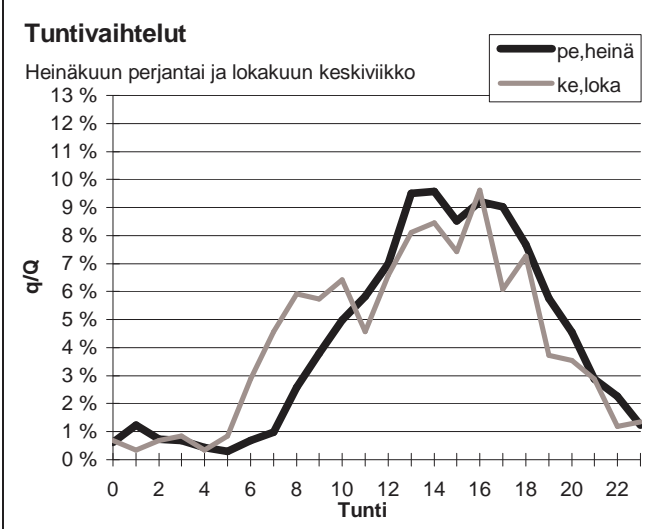
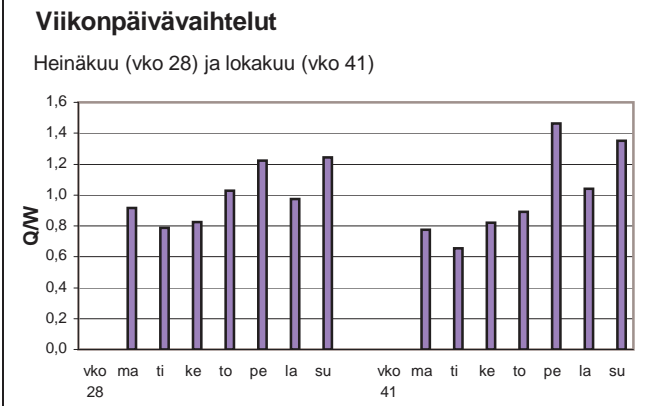
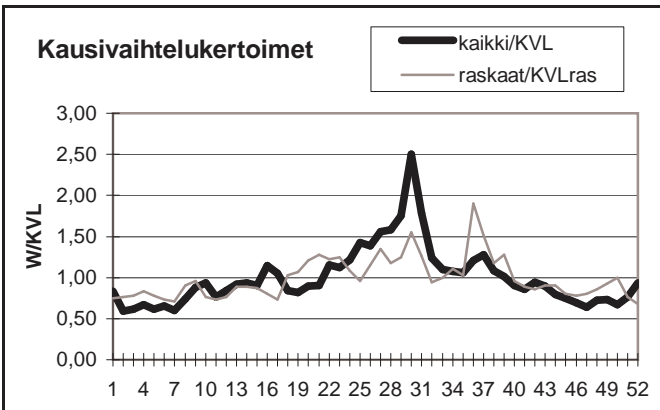

Yöliikenteen osuus (klo 22-07)

Heinäkuu	8,2 %	Lokakuu	9,1 %
----------	-------	---------	-------

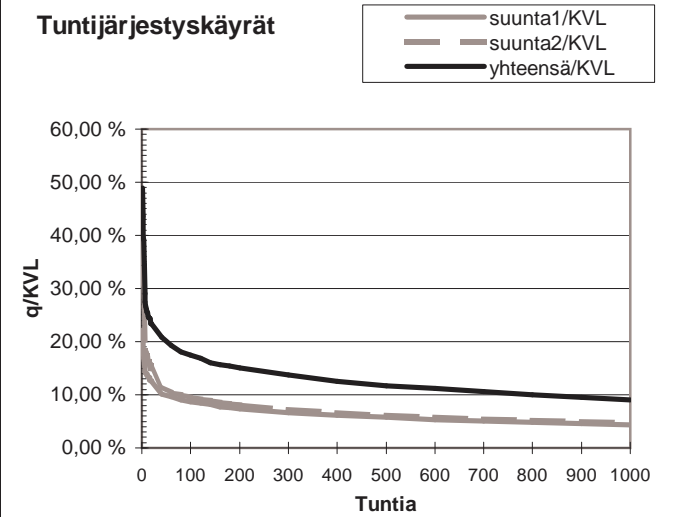
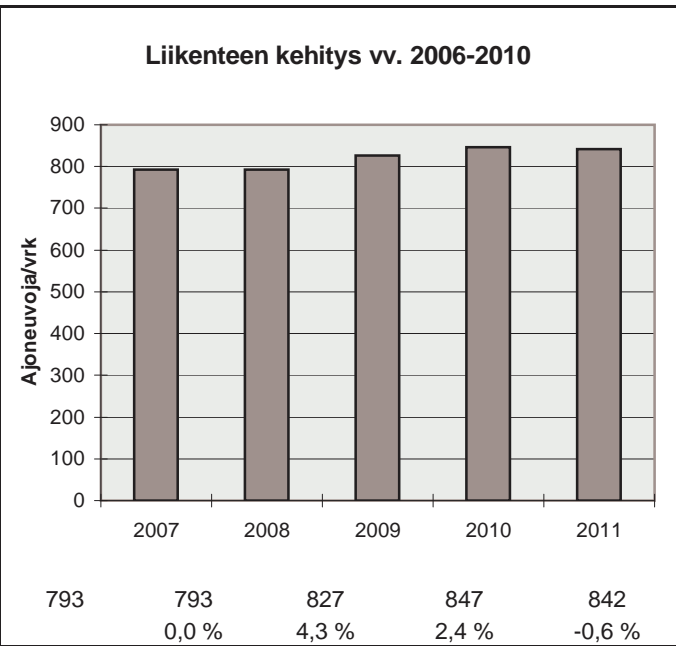

h	q	q/KVL	qras	qras/KVLras
1	412	48,9 %	22	39,1 %
30	182	21,6 %	12	21,3 %
100	147	17,5 %	9	16,0 %
150	134	15,9 %	8	14,2 %
300	116	13,8 %	7	12,4 %
1000	76	9,0 %	5	8,9 %
5000	20	2,4 %	1	1,8 %

Vuoden 2011 liikennemäärät:

KVL	26094	KVLras	1719	Tieosa =	364	Suunta1 =	Oulu
KAVL	27479	KAVLras	2173	Etäisyys =	4245	Suunta2 =	Kempele
KKVL	27644	KKVLras	1812	Kaistoja =	4		

Liikenteen koostumus:

	Ha	Ha+pk	Ha+av	La	Kaip	Kapp	Katp	Kevyet	Raskaat
Arkiliikenne	89,4 %	2,2 %	0,4 %	0,2 %	2,5 %	1,0 %	4,2 %	92,1 %	7,9 %
Koko vuosi	90,4 %	2,5 %	0,4 %	0,2 %	2,1 %	0,8 %	3,4 %	93,4 %	6,6 %

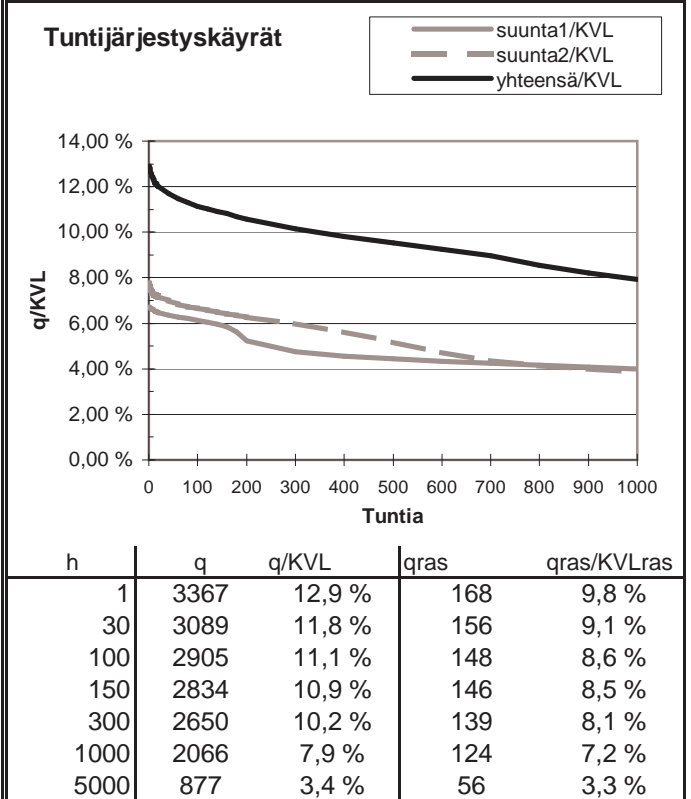
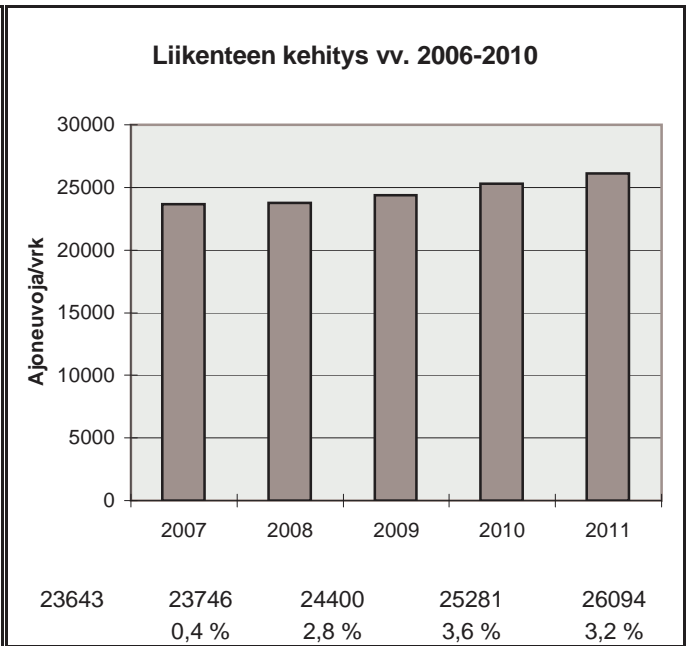
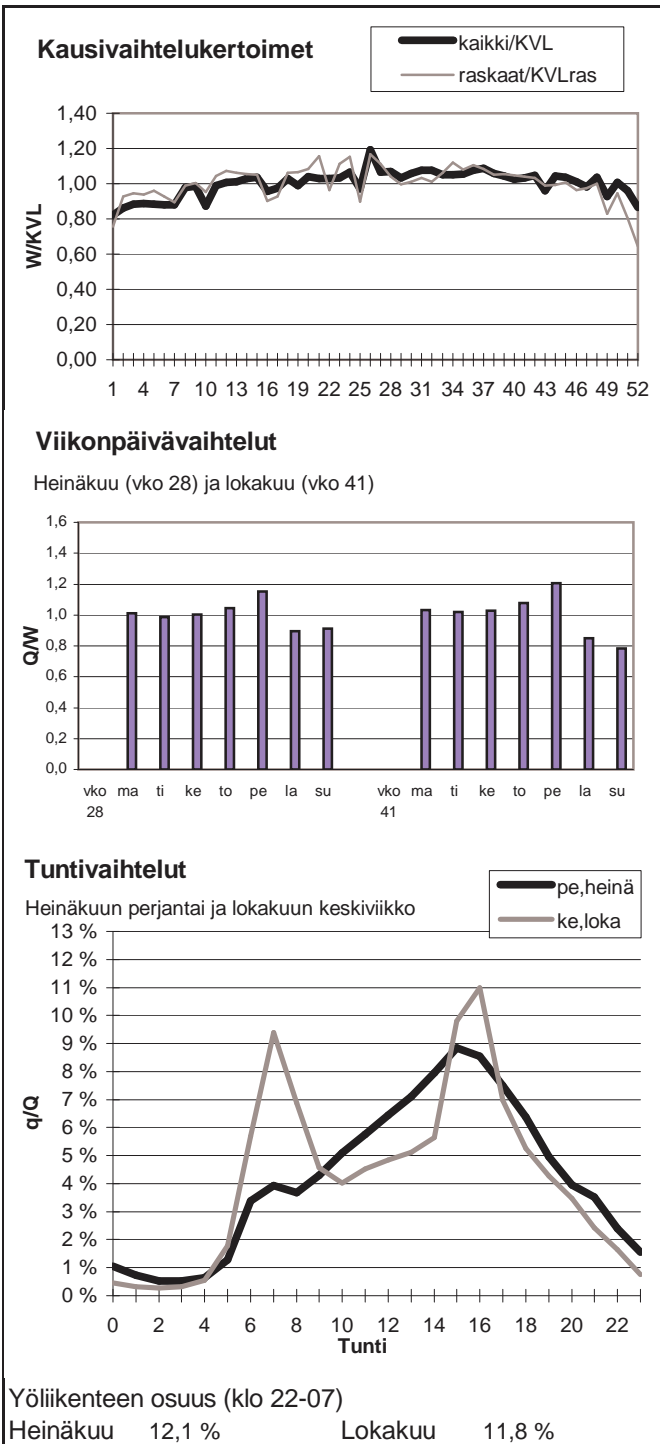

Vuoden 2011 liikennemäärät:

KVL	5878	KVLras	353	Tieosa =	6	Suunta1 =	Kajaani
KAVL	6128	KAVLras	450	Etäisyys =	5994	Suunta2 =	Oulu
KKVL	6227	KKVLras	350	Kaistoja =	2		

Liikenteen koostumus:

	Ha	Ha+pk	Ha+av	La	Kaip	Kapp	Katp	Kevyet	Raskaat
Arkiliikenne	89,5 %	2,6 %	0,5 %	0,8 %	2,3 %	0,6 %	3,6 %	92,6 %	7,4 %
Koko vuosi	90,4 %	3,1 %	0,6 %	0,7 %	1,9 %	0,5 %	2,9 %	94,0 %	6,0 %

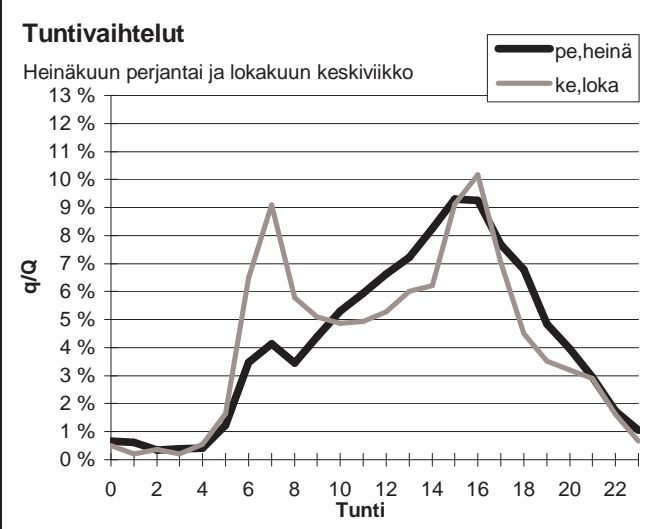
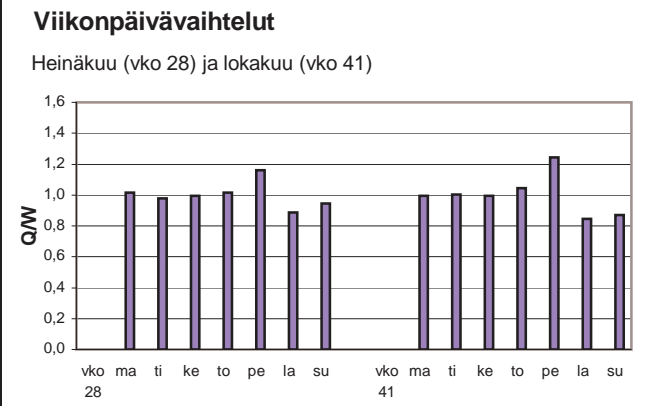
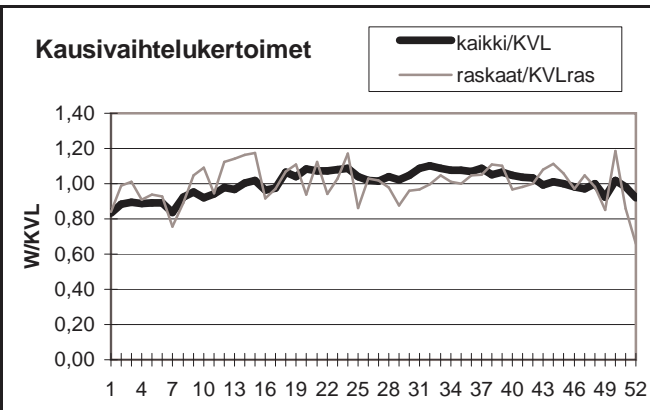

Yöliikenteen osuus (klo 22-07)

Heinäkuu	9,9 %	Lokakuu	12,3 %
----------	-------	---------	--------

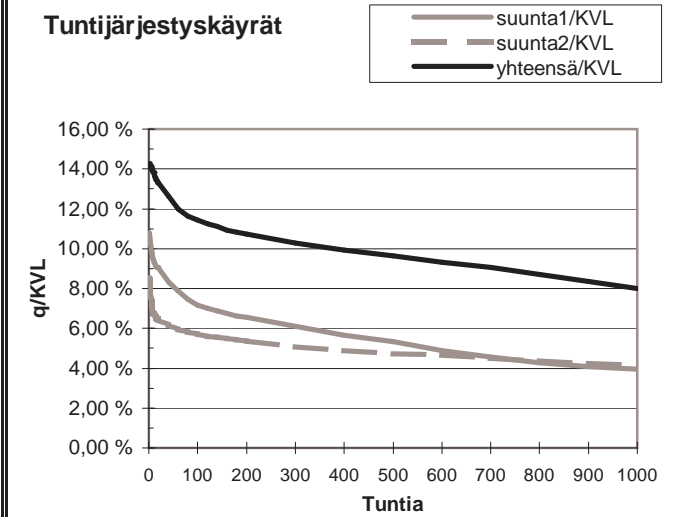
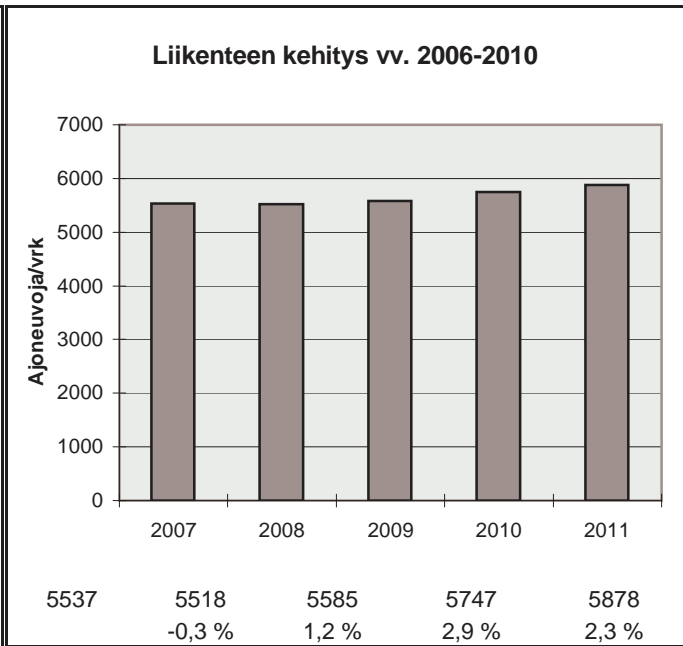

h	q	q/KVL	qras	qras/KVLras
1	839	14,3 %	50	14,2 %
30	759	12,9 %	41	11,6 %
100	672	11,4 %	38	10,8 %
150	649	11,0 %	37	10,5 %
300	605	10,3 %	34	9,6 %
1000	471	8,0 %	29	8,2 %
5000	190	3,2 %	10	2,8 %

Vuoden 2011 liikennemäärät:

KVL	7664	KVLras	394	Tieosa =	5	Suunta1 =	Haukipudas
KAVL	8320	KAVLras	505	Etäisyys =	1860	Suunta2 =	Oulu
KKVL	7858	KKVLras	388	Kaistoja =	2		

Liikenteen koostumus:

	Ha	Ha+pk	Ha+av	La	Kaip	Kapp	Katp	Kevyet	Raskaat
Arkiliikenne	90,9 %	2,7 %	0,3 %	1,7 %	2,5 %	0,3 %	1,5 %	93,9 %	6,1 %
Koko vuosi	91,8 %	2,7 %	0,3 %	1,6 %	2,1 %	0,2 %	1,2 %	94,9 %	5,1 %

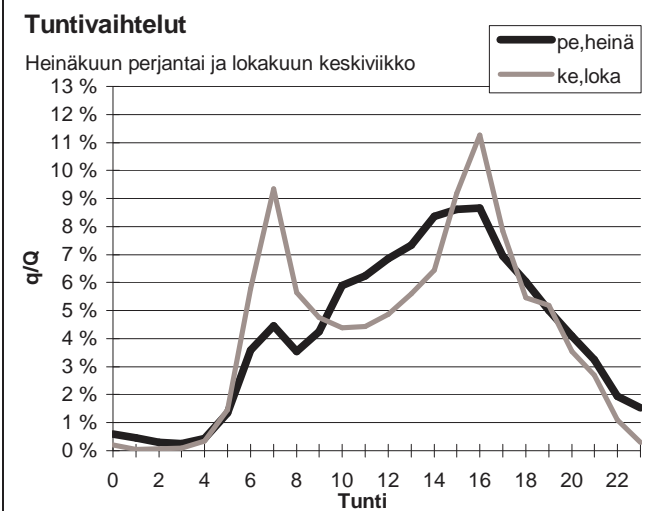
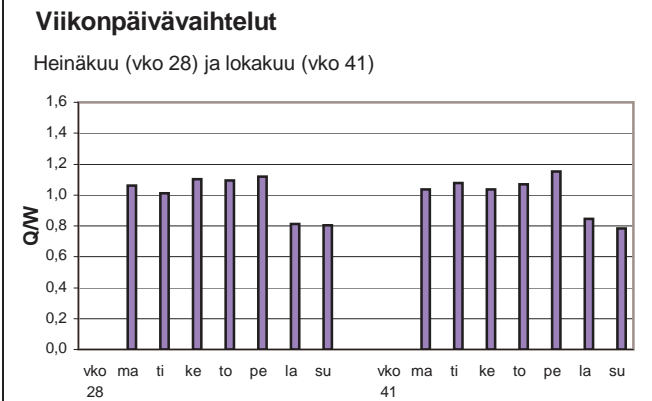
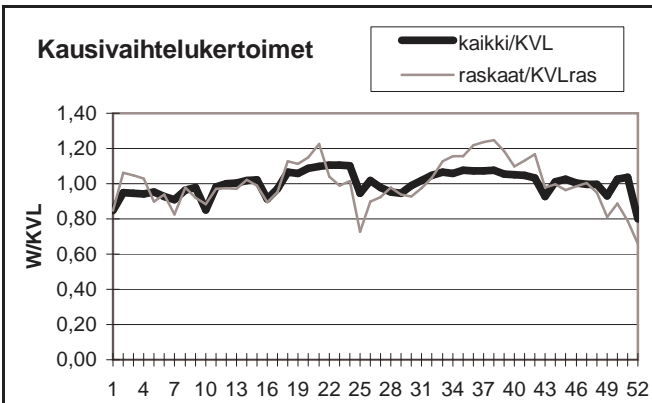

Yöliikenteen osuus (klo 22-07)

Heinäkuu	10,5 %	Lokakuu	9,4 %
----------	--------	---------	-------

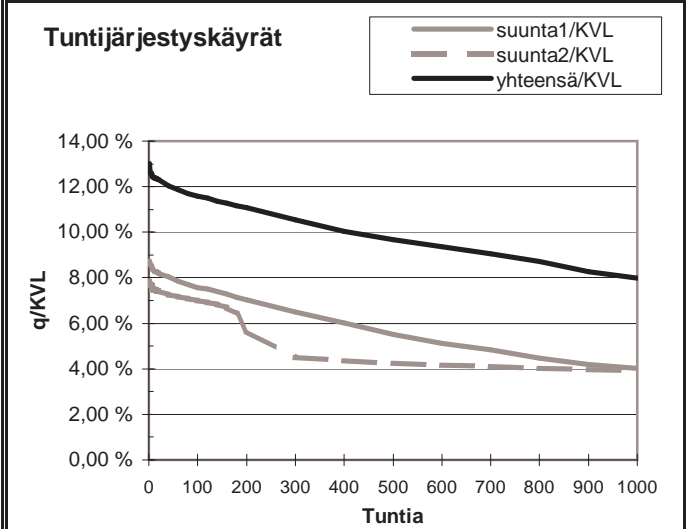
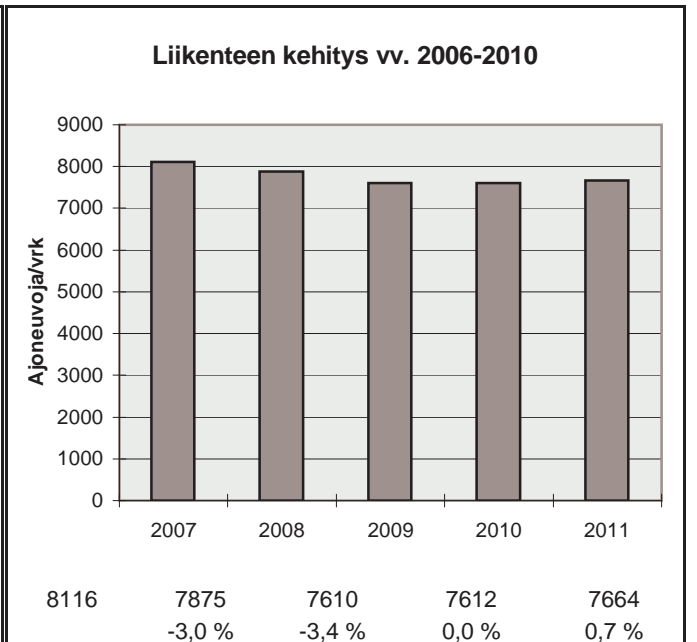

h	q	q/KVL	qras	qras/KVLras
1	998	13,0 %	75	19,0 %
30	933	12,2 %	59	15,0 %
100	888	11,6 %	54	13,7 %
150	868	11,3 %	52	13,2 %
300	808	10,5 %	48	12,2 %
1000	611	8,0 %	39	9,9 %
5000	251	3,3 %	8	2,0 %

Vuoden 2011 liikennemäärät:

KVL	6482	KVLras	752	Tieosa =	416	Suunta1 =	Kemi
KAVL	5849	KAVLras	919	Etäisyys =	685	Suunta2 =	Oulu
KKVL	7815	KKVLras	799	Kaistoja =	2		

Liikenteen koostumus:

	Ha	Ha+pk	Ha+av	La	Kaip	Kapp	Katp	Kevyet	Raskaat
Arkiliikenne	79,5 %	3,4 %	1,3 %	0,9 %	3,0 %	3,0 %	8,8 %	84,3 %	15,7 %
Koko vuosi	83,0 %	4,1 %	1,4 %	0,9 %	2,4 %	2,1 %	6,2 %	88,4 %	11,6 %

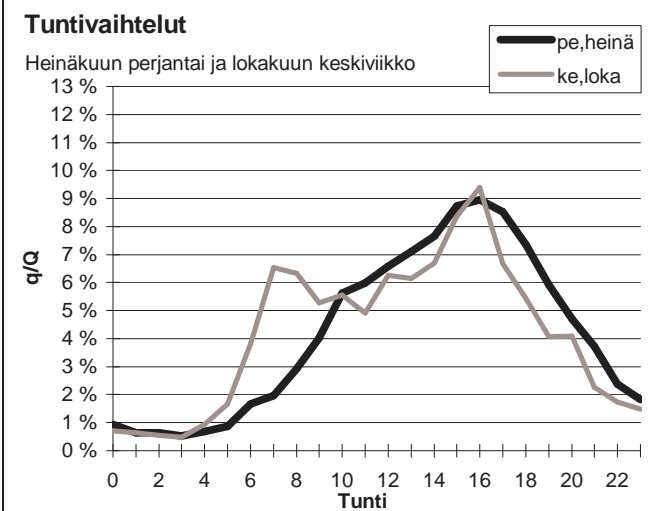
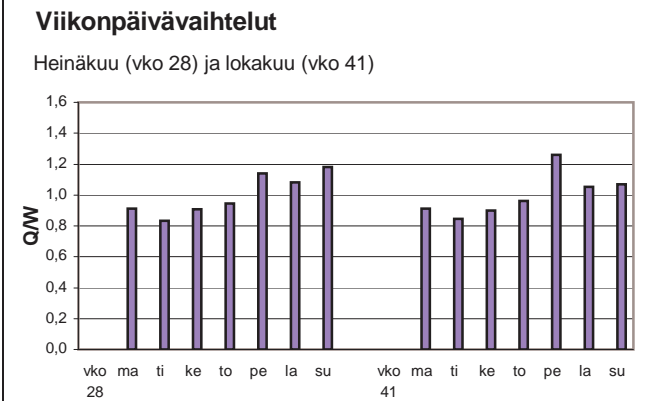
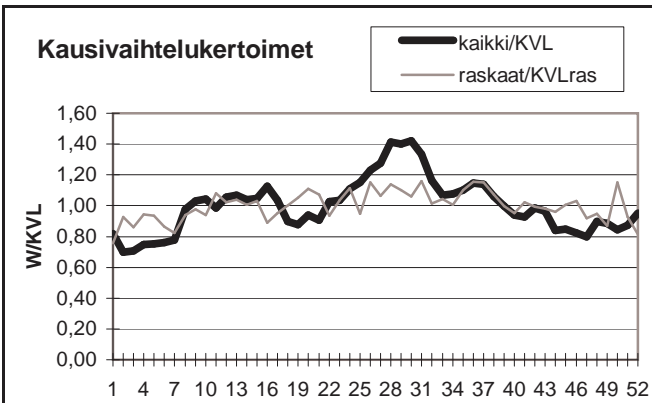

Yöliikenteen osuus (klo 22-07)

Heinäkuu	10,2 %	Lokakuu	12,0 %
----------	--------	---------	--------

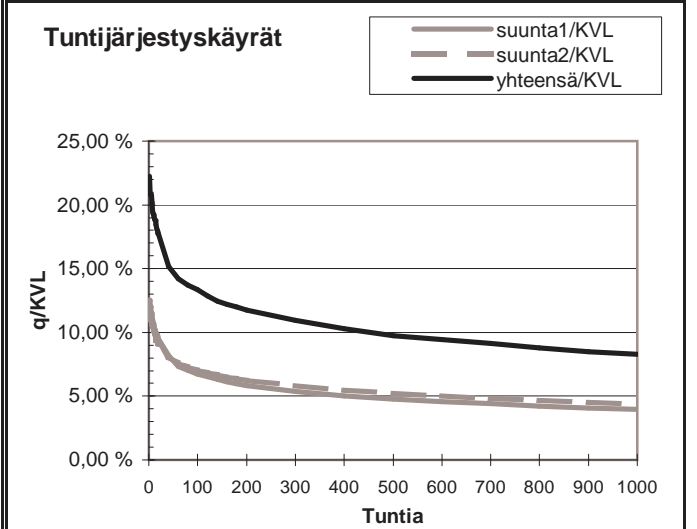
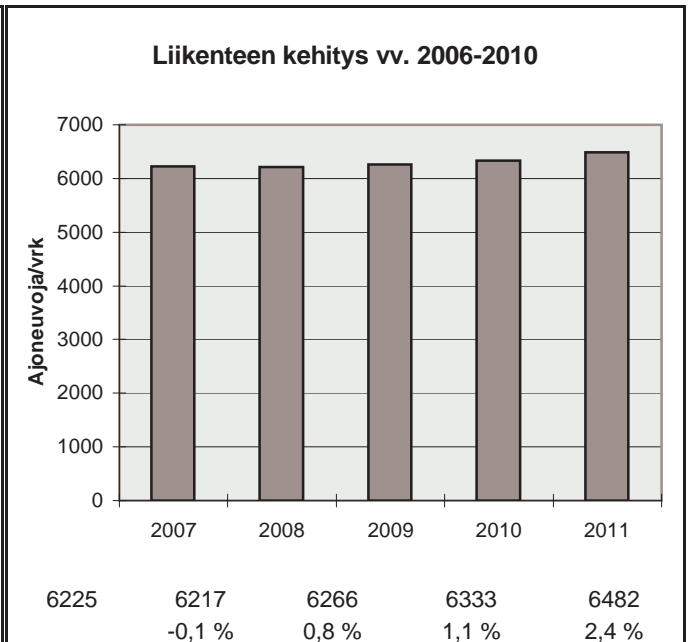

h	q	q/KVL	qras	qras/KVLras
1	1443	22,3 %	132	17,5 %
30	1032	15,9 %	75	10,0 %
100	864	13,3 %	69	9,2 %
150	798	12,3 %	67	8,9 %
300	710	11,0 %	64	8,5 %
1000	536	8,3 %	55	7,3 %
5000	200	3,1 %	25	3,3 %



Vuoden 2011 liikennemäärät:

KVL	3320	KVLras	302	Tieosa =	14	Suunta1 =	Kuusamo
KAVL	2827	KAVLras	371	Etäisyys =	4277	Suunta2 =	Oulu
KKVL	3924	KKVLras	323	Kaistoja =	2		

Liikenteen koostumus:

	Ha	Ha+pk	Ha+av	La	Kaip	Kapp	Katp	Kevyet	Raskaat
Arkiliikenne	81,1 %	5,0 %	0,8 %	1,1 %	2,7 %	0,7 %	8,6 %	86,9 %	13,1 %
Koko vuosi	84,1 %	6,0 %	0,8 %	0,9 %	2,1 %	0,4 %	5,7 %	90,9 %	9,1 %

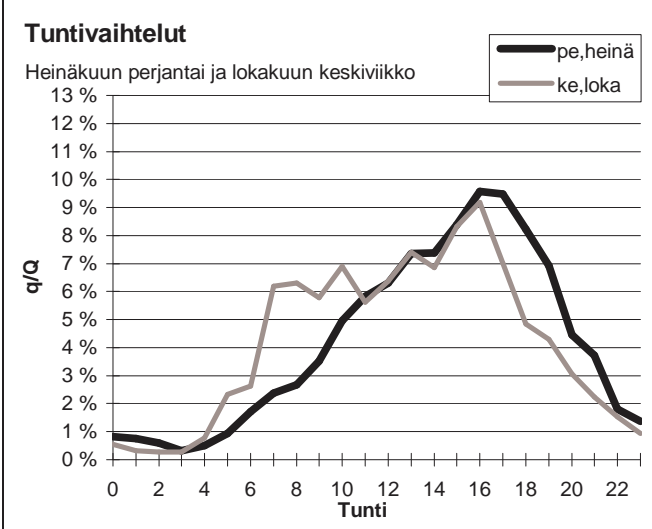
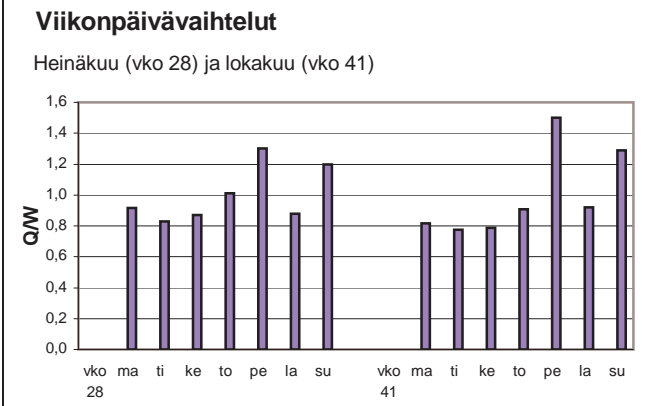
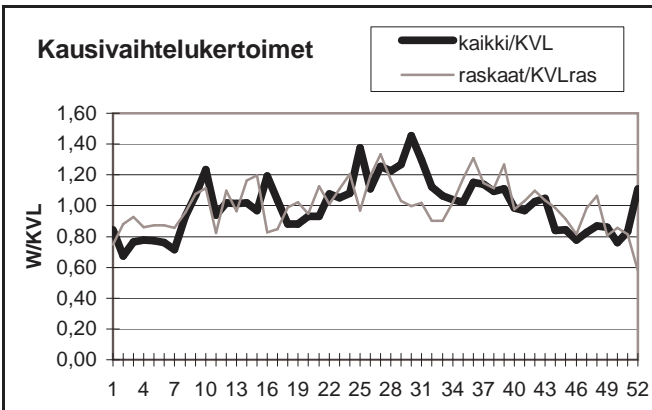

Yöliikenteen osuus (klo 22-07)

Heinäkuu	8,8 %	Lokakuu	9,6 %
----------	-------	---------	-------

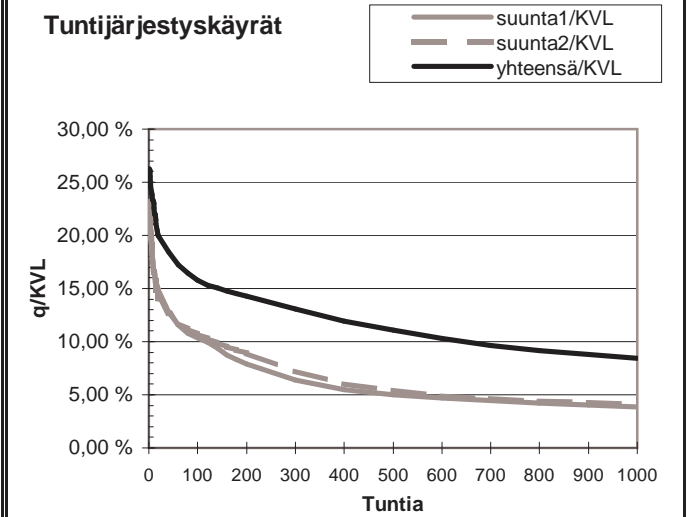
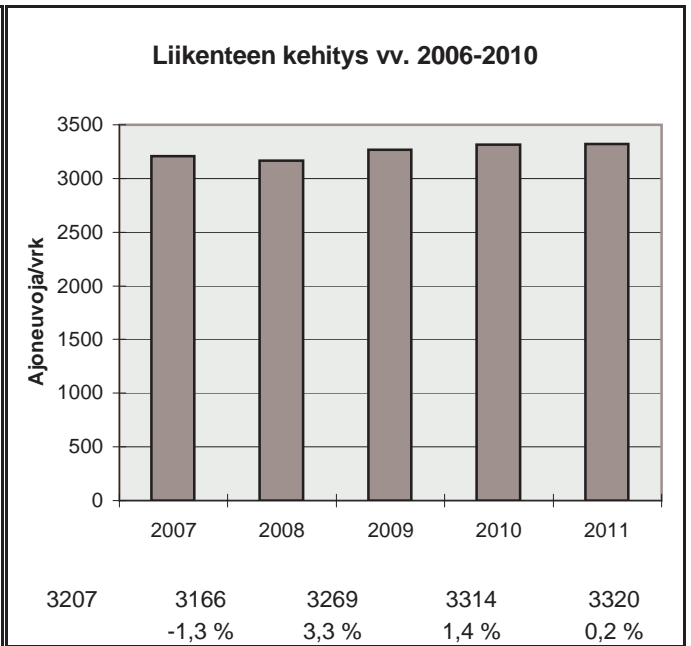

h	q	q/KVL	qras	qras/KVLras
1	871	26,2 %	55	18,2 %
30	634	19,1 %	35	11,6 %
100	523	15,8 %	31	10,3 %
150	496	14,9 %	30	9,9 %
300	433	13,0 %	27	8,9 %
1000	280	8,4 %	23	7,6 %
5000	91	2,7 %	10	3,3 %

Vuoden 2011 liikennemäärät:

KVL	14979	KVLras	1068	Tieosa =	405	Suunta1 =	Kemi
KAVL	15725	KAVLras	1333	Etäisyys =	1508	Suunta2 =	Oulu
KKVL	15997	KKVLras	1129	Kaistoja =	2		

Liikenteen koostumus:

	Ha	Ha+pk	Ha+av	La	Kaip	Kapp	Katp	Kevyet	Raskaat
Arkiliikenne	88,5 %	2,5 %	0,6 %	0,4 %	2,2 %	1,3 %	4,6 %	91,5 %	8,5 %
Koko vuosi	89,4 %	2,9 %	0,6 %	0,5 %	1,9 %	1,1 %	3,7 %	92,9 %	7,1 %

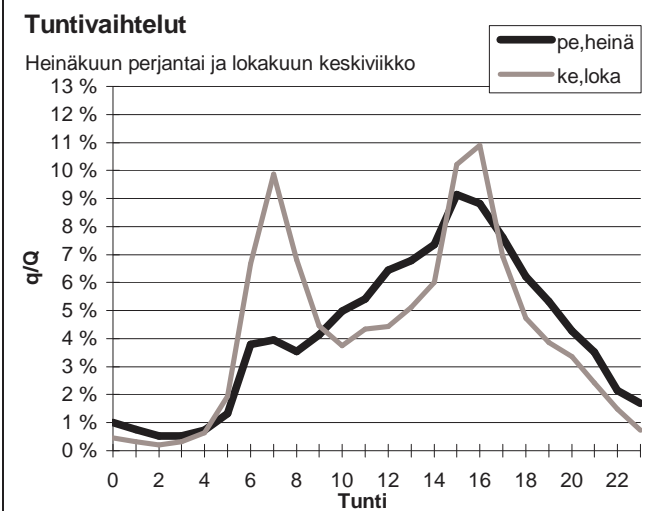
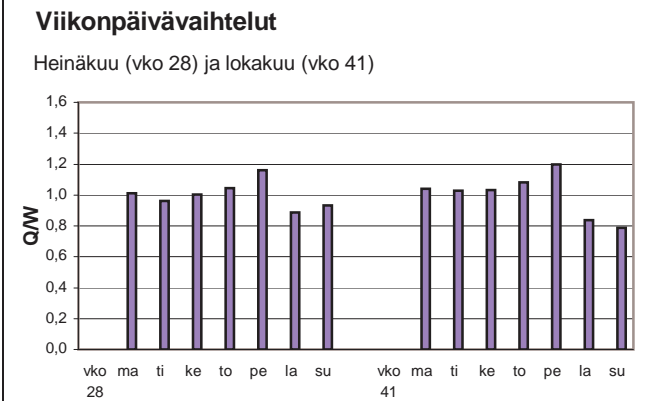
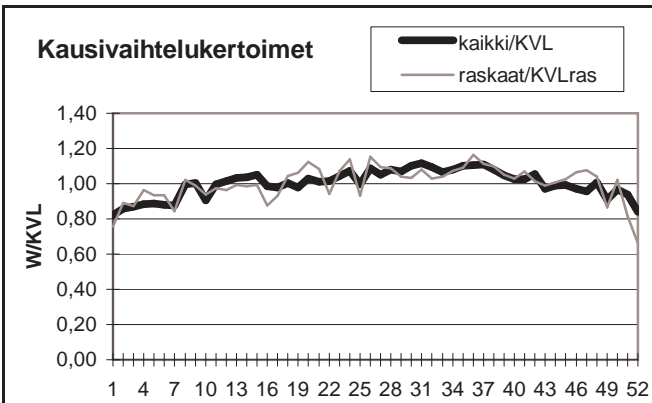

Yöliikenteen osuus (klo 22-07)

Heinäkuu	12,5 %	Lokakuu	12,8 %
----------	--------	---------	--------

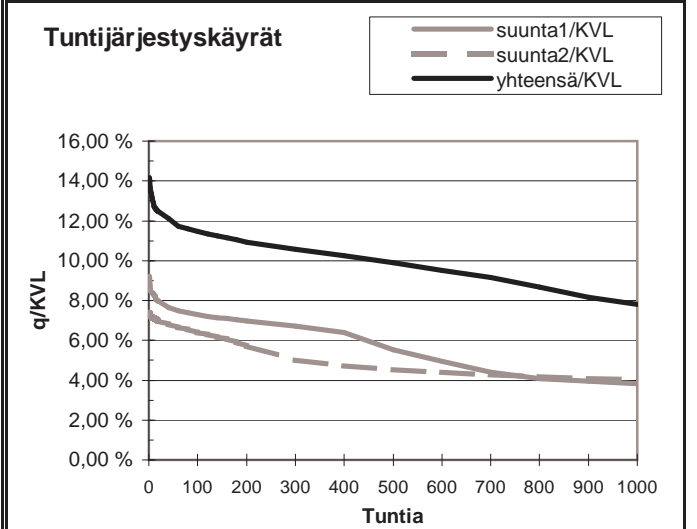
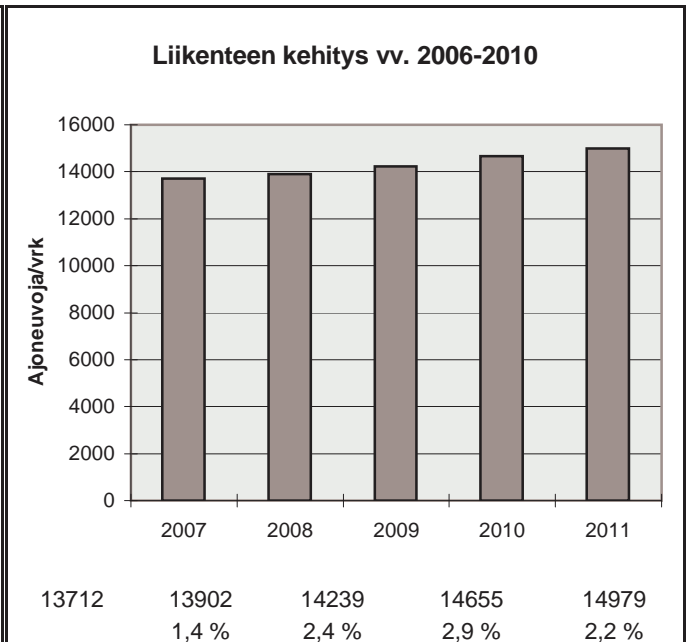

h	q	q/KVL	qras	qras/KVLras
1	2120	14,2 %	123	11,5 %
30	1835	12,3 %	107	10,0 %
100	1717	11,5 %	100	9,4 %
150	1675	11,2 %	97	9,1 %
300	1583	10,6 %	92	8,6 %
1000	1169	7,8 %	80	7,5 %
5000	494	3,3 %	33	3,1 %

Vuoden 2011 liikennemäärät:

KVL	2255	KVLras	227	Tieosa =	22	Suunta1 =	Kuusamo
KAVL	1898	KAVLras	280	Etäisyys =	3706	Suunta2 =	Oulu
KKVL	2614	KKVLras	245	Kaistoja =	2		

Liikenteen koostumus:

	Ha	Ha+pk	Ha+av	La	Kaip	Kapp	Katp	Kevyet	Raskaat
Arkiliikenne	79,3 %	5,1 %	0,8 %	1,1 %	3,5 %	0,6 %	9,5 %	85,2 %	14,8 %
Koko vuosi	83,3 %	5,8 %	0,8 %	0,9 %	2,7 %	0,4 %	6,0 %	89,9 %	10,1 %

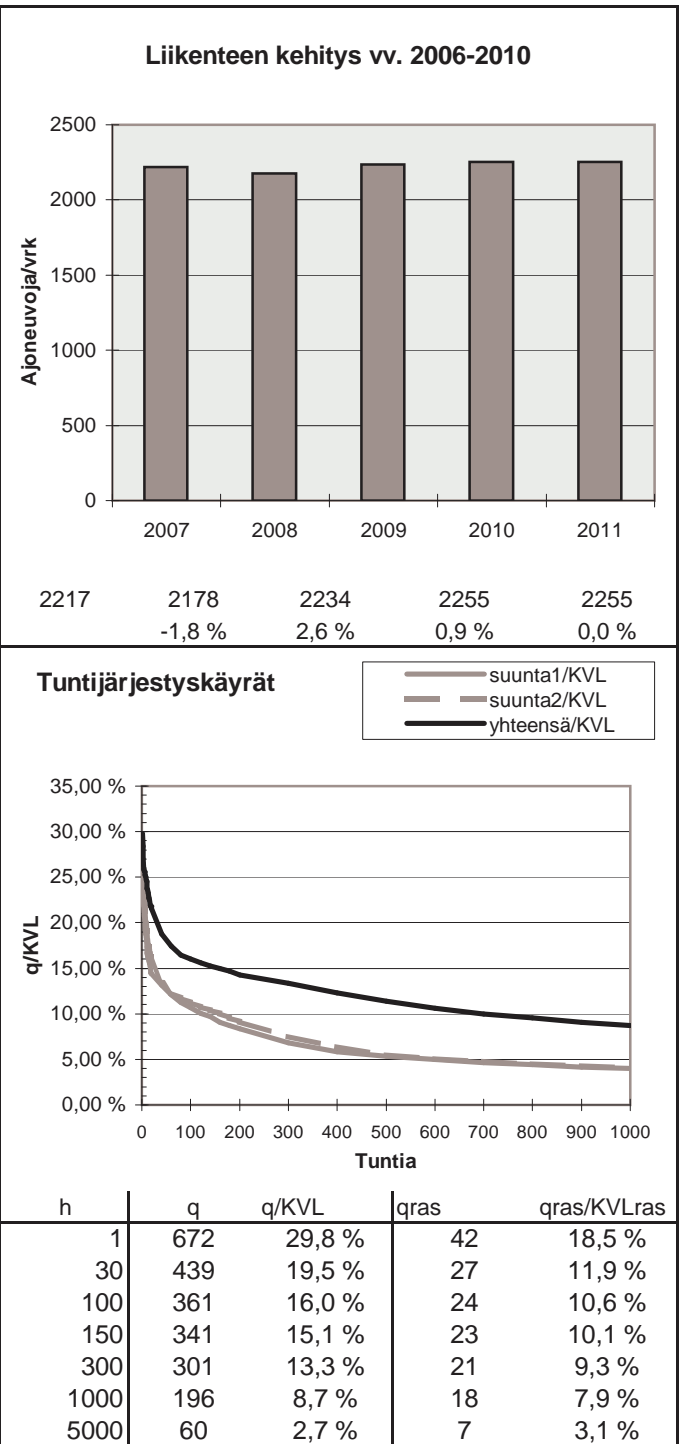
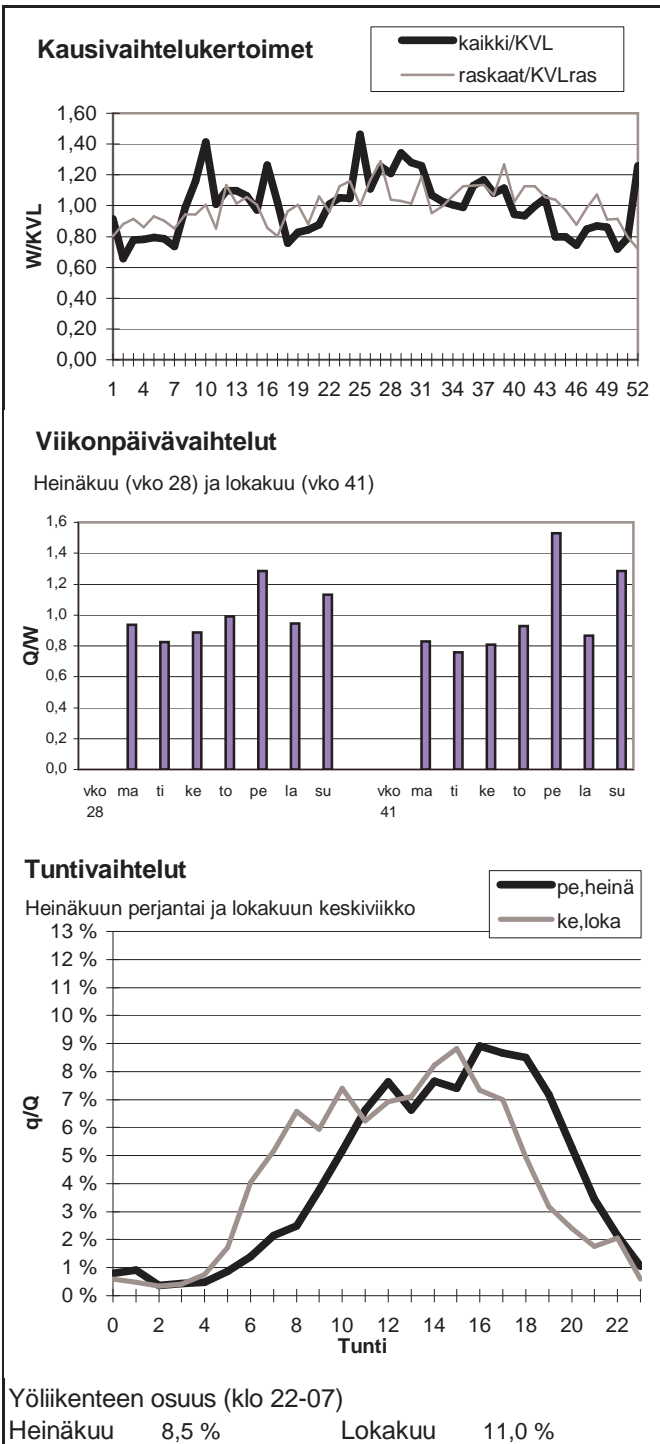

Vuoden 2011 liikennemäärät:

KVL	889	KVLras	100	Tieosa =	7	Suunta1 =	Pulkkila
KAVL	906	KAVLras	133	Etäisyys =	1583	Suunta2 =	Raahe
KKVL	998	KKVLras	99	Kaistoja =	2		

Liikenteen koostumus:

	Ha	Ha+pk	Ha+av	La	Kaip	Kapp	Katp	Kevyet	Raskaat
Arkiliikenne	81,6 %	3,0 %	0,7 %	0,8 %	3,5 %	1,7 %	8,6 %	85,3 %	14,7 %
Koko vuosi	84,7 %	3,3 %	0,8 %	0,7 %	2,8 %	1,4 %	6,4 %	88,7 %	11,3 %

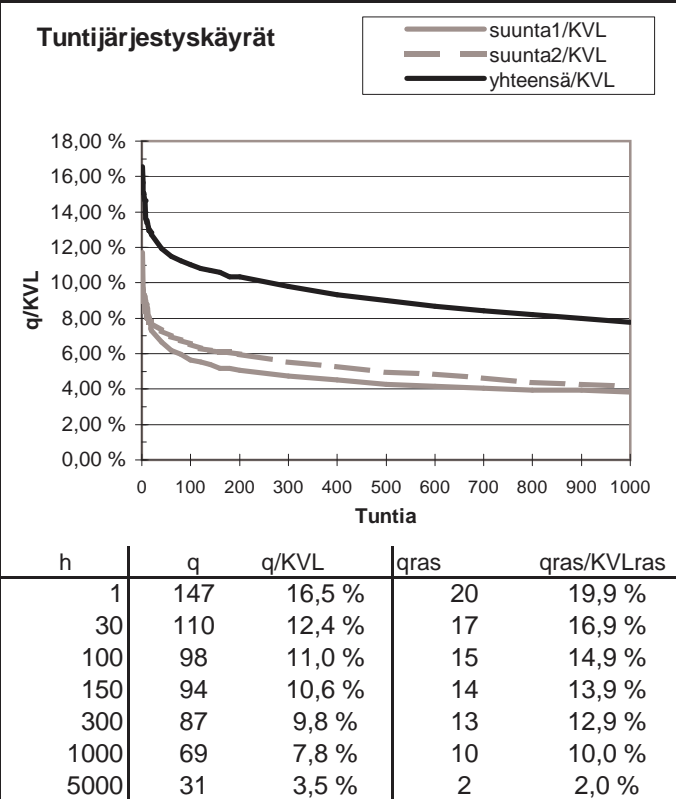
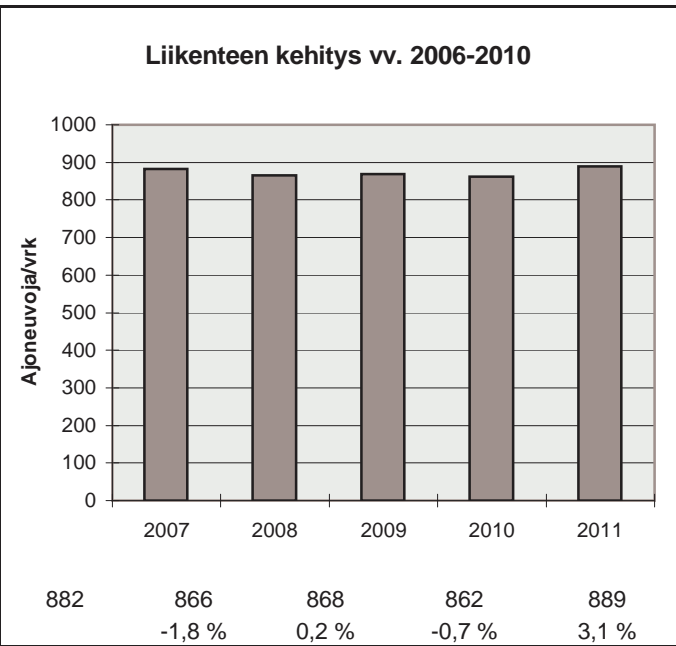
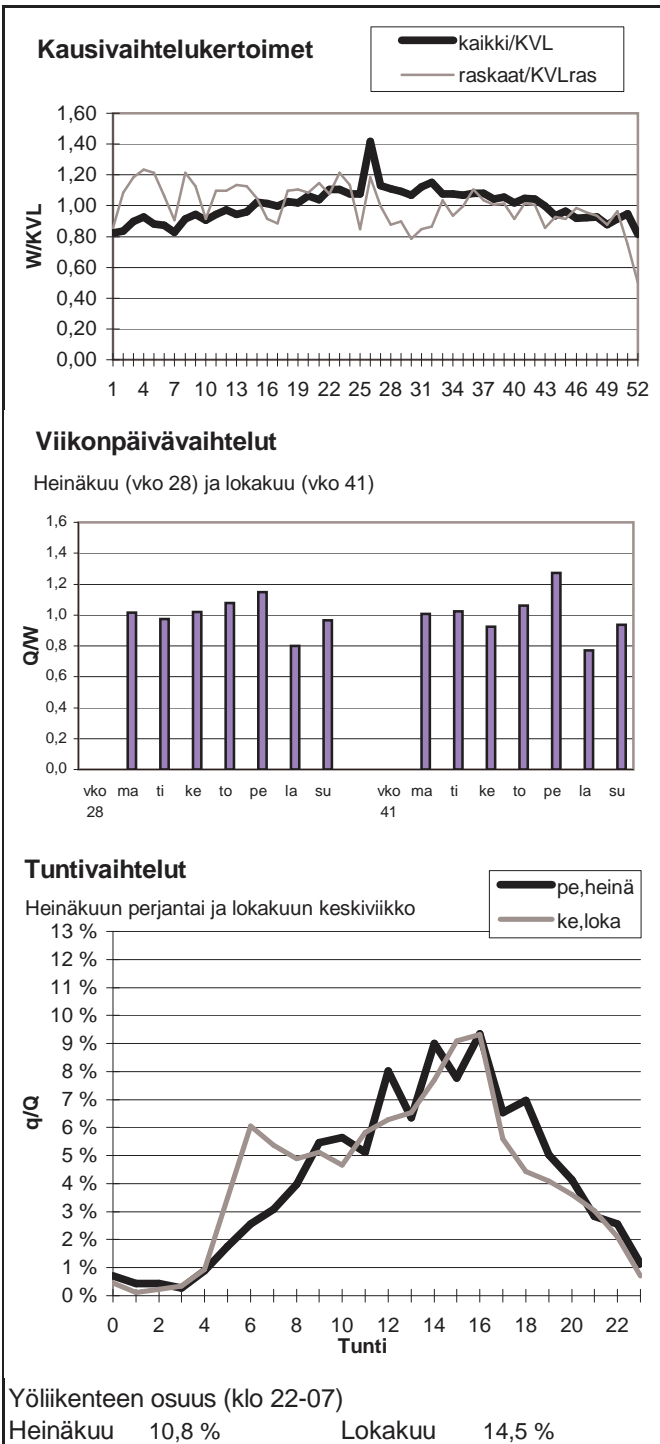

Vuoden 2011 liikennemäärät:

KVL	2400	KVLras	109	Tieosa =	355	Suunta1 =	Kuusamo
KAVL	2339	KAVLras	133	Etäisyys =	5106	Suunta2 =	Kajaani
KKVL	2988	KKVLras	121	Kaistoja =	2		

Liikenteen koostumus:

	Ha	Ha+pk	Ha+av	La	Kaip	Kapp	Katp	Kevyet	Raskaat
Arkiliikenne	89,0 %	4,5 %	0,7 %	0,5 %	2,4 %	0,4 %	2,4 %	94,3 %	5,7 %
Koko vuosi	90,2 %	4,5 %	0,7 %	0,4 %	2,0 %	0,3 %	1,8 %	95,4 %	4,6 %

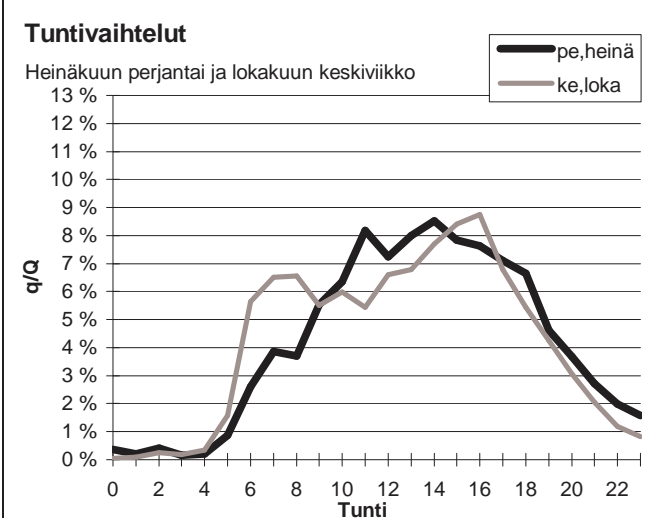
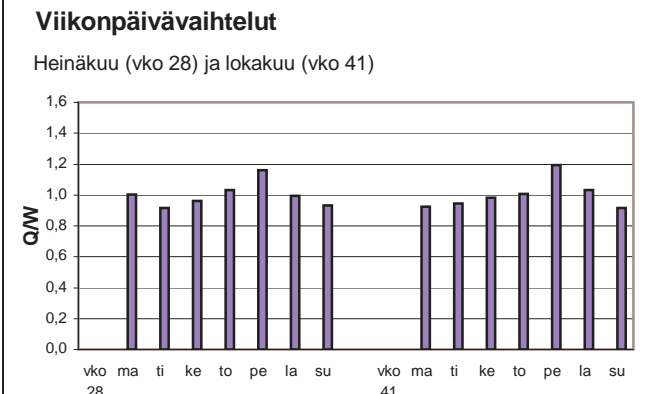
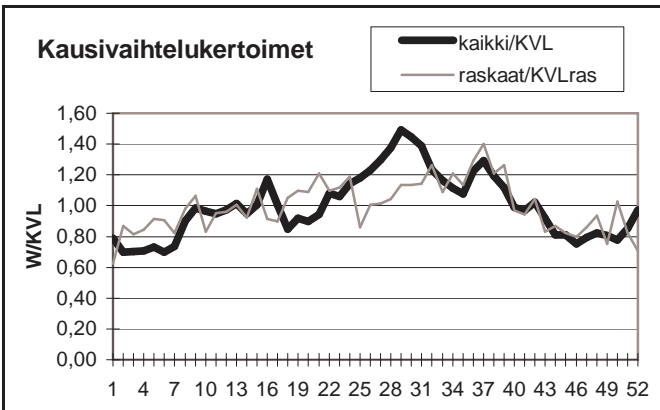

Yöliikenteen osuus (klo 22-07)

Heinäkuu	8,4 %	Lokakuu	10,2 %
----------	-------	---------	--------

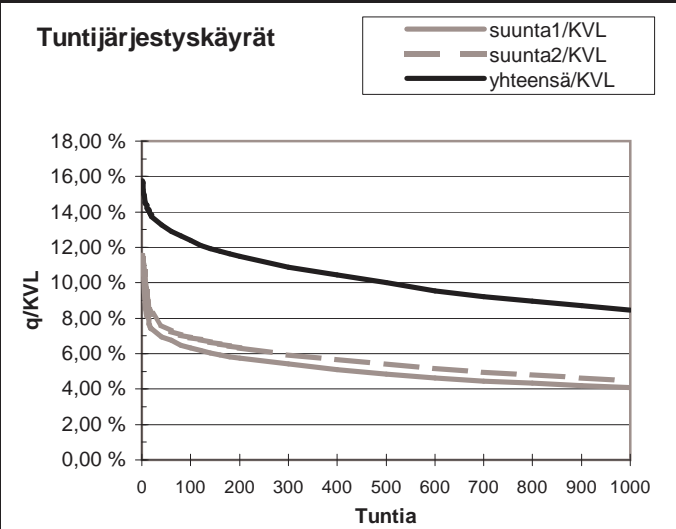
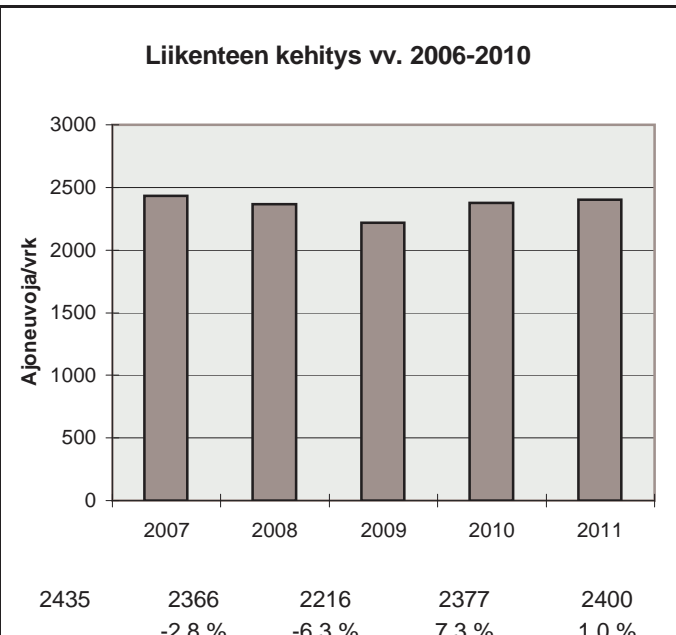

h	q	q/KVL	qras	qras/KVLras
1	378	15,7 %	34	31,1 %
30	322	13,4 %	18	16,5 %
100	298	12,4 %	16	14,6 %
150	284	11,8 %	15	13,7 %
300	261	10,9 %	13	11,9 %
1000	203	8,5 %	10	9,2 %
5000	75	3,1 %	3	2,7 %

Vuoden 2011 liikennemäärät:

KVL	5108	KVLras	492	Tieosa =	438	Suunta1 =	Oulu
KAVL	5269	KAVLras	633	Etäisyys =	1905	Suunta2 =	Raaha
KKVL	5915	KKVLras	532	Kaistoja =	2		

Liikenteen koostumus:

	Ha	Ha+pk	Ha+av	La	Kaip	Kapp	Katp	Kevyet	Raskaat
Arkiliikenne	84,7 %	2,6 %	0,6 %	0,6 %	2,9 %	1,8 %	6,7 %	88,0 %	12,0 %
Koko vuosi	86,6 %	3,1 %	0,7 %	0,6 %	2,4 %	1,4 %	5,2 %	90,4 %	9,6 %

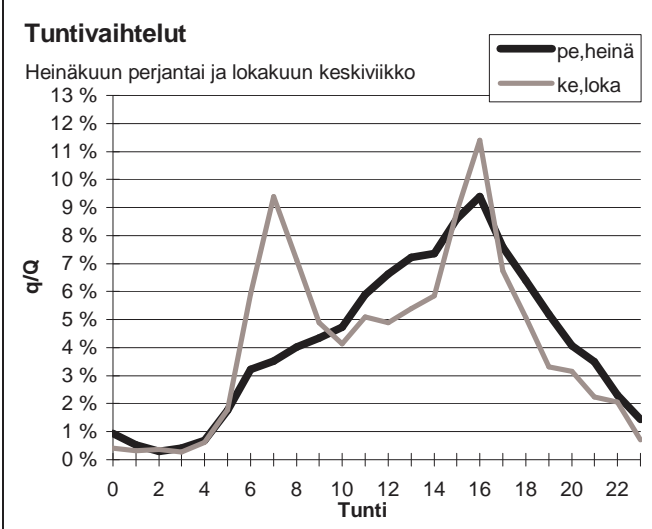
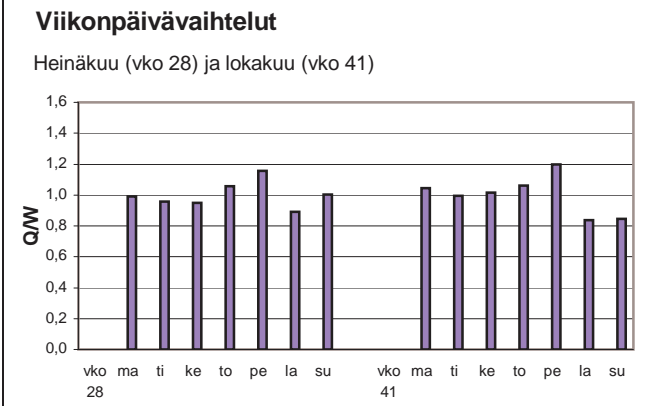
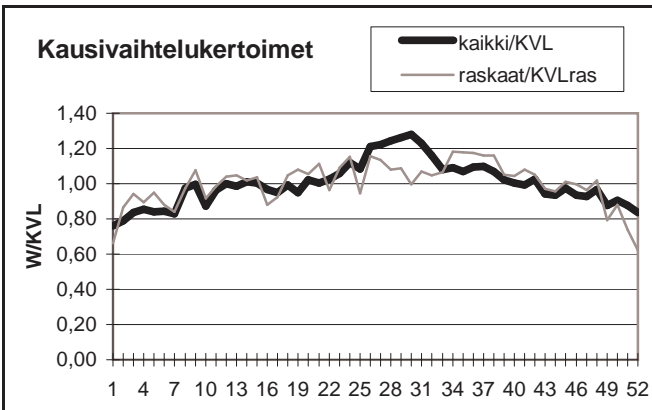

Yöliikenteen osuus (klo 22-07)

Heinäkuu	11,6 %	Lokakuu	12,5 %
----------	--------	---------	--------

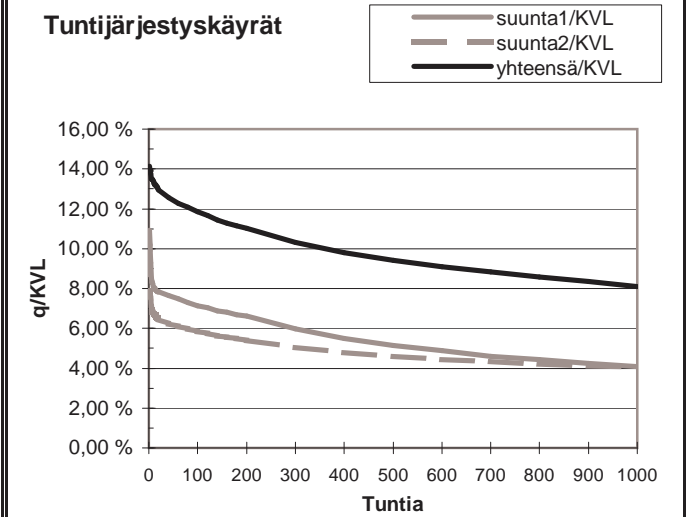
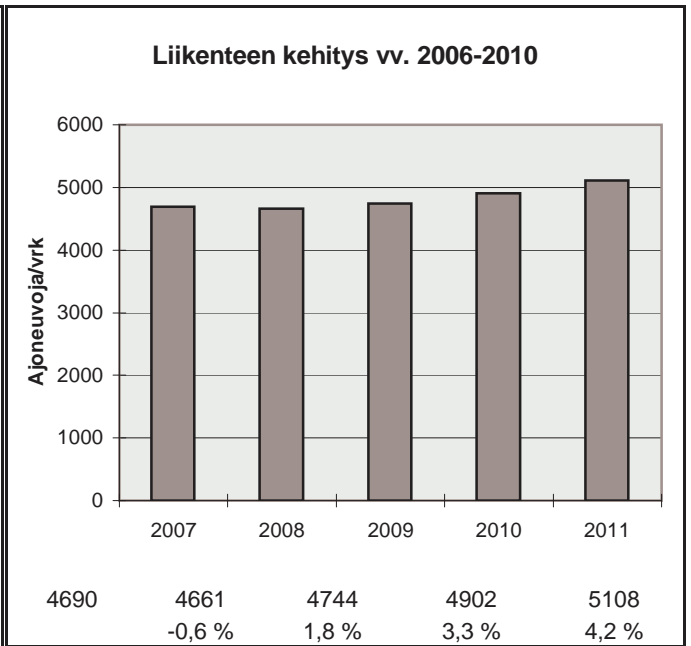

h	q	q/KVL	qras	qras/KVLras
1	722	14,1 %	67	13,6 %
30	648	12,7 %	56	11,4 %
100	605	11,8 %	52	10,6 %
150	581	11,4 %	50	10,2 %
300	526	10,3 %	47	9,5 %
1000	413	8,1 %	40	8,1 %
5000	166	3,2 %	14	2,8 %

Vuoden 2011 liikennemäärät:

KVL	5944	KVLras	807	Tieosa =	362	Suunta1 =	Oulu
KAVL	5612	KAVLras	992	Etäisyys =	1489	Suunta2 =	Temmes
KKVL	7240	KKVLras	806	Kaistoja =	2		

Liikenteen koostumus:

	Ha	Ha+pk	Ha+av	La	Kaip	Kapp	Katp	Kevyet	Raskaat
Arkiliikenne	78,0 %	3,5 %	0,8 %	1,5 %	2,7 %	2,4 %	11,0 %	82,3 %	17,7 %
Koko vuosi	81,7 %	3,9 %	0,8 %	1,3 %	2,2 %	1,9 %	8,2 %	86,4 %	13,6 %

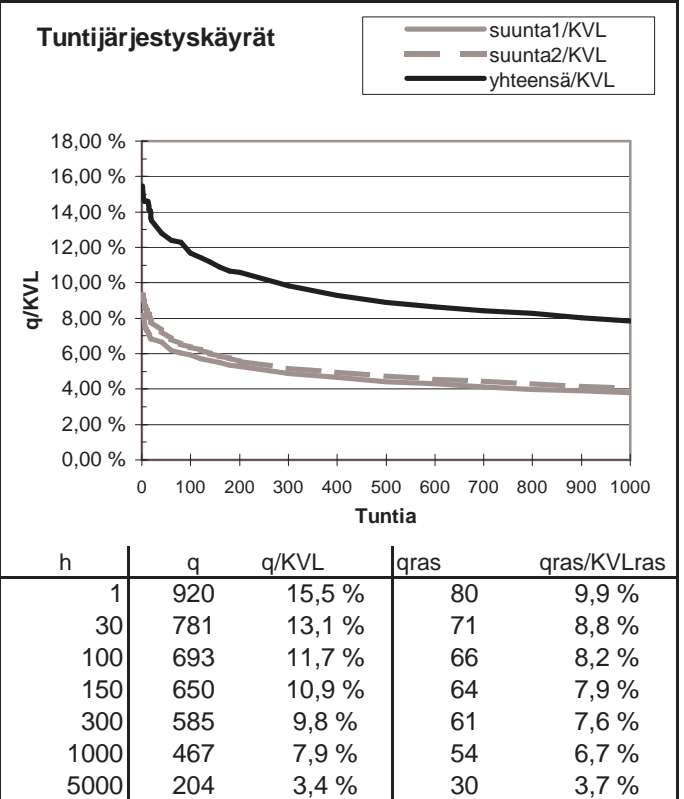
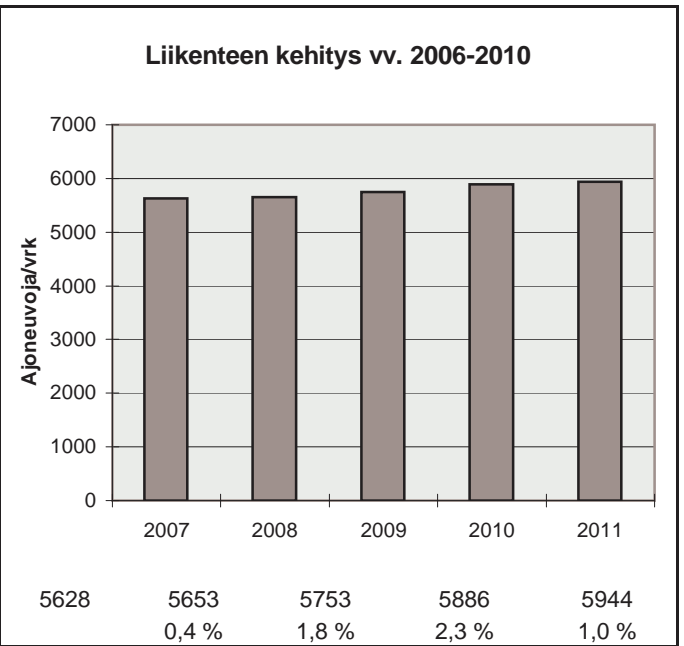
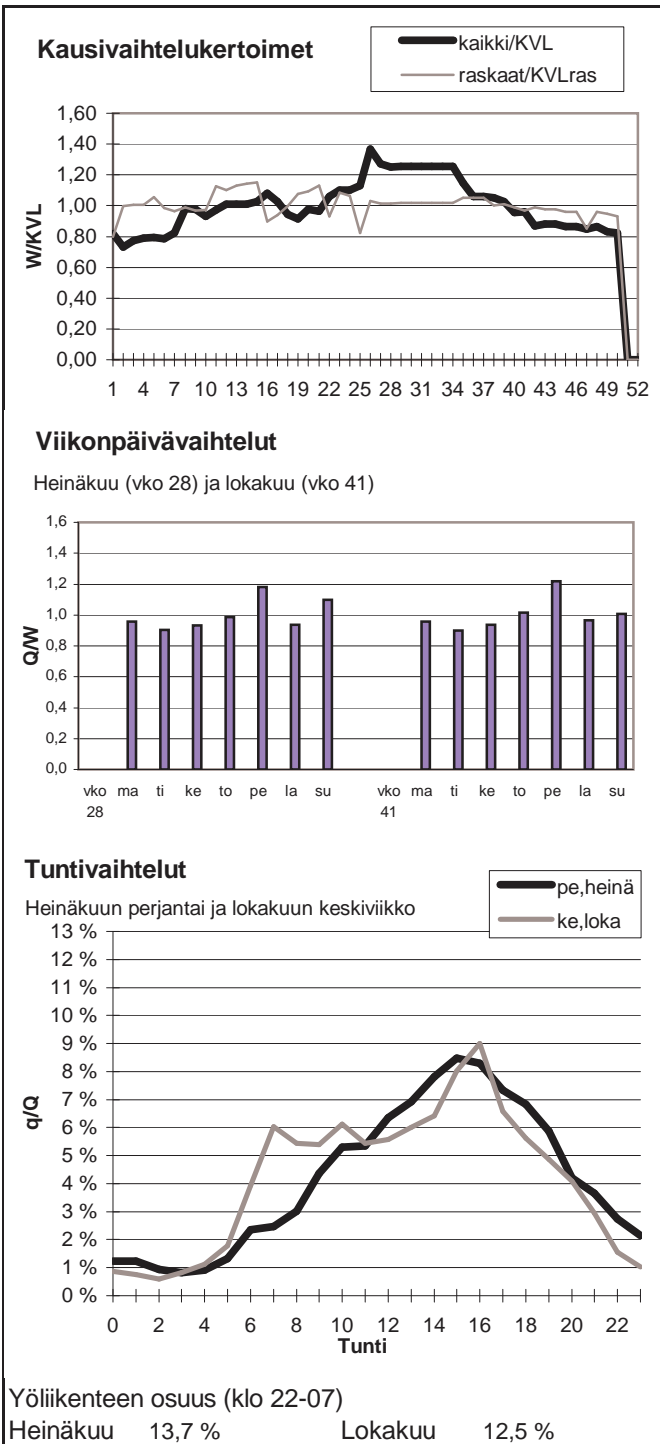

Vuoden 2011 liikennemäärät:

KVL	48848	KVLras	2785	Tieosa =	401	Suunta1 =	Kemi
KAVL	54586	KAVLras	3551	Etäisyys =	1657	Suunta2 =	Kempele
KKVL	47287	KKVLras	2856	Kaistoja =	4		

Liikenteen koostumus:

	Ha	Ha+pk	Ha+av	La	Kaip	Kapp	Katp	Kevyet	Raskaat
Arkiliikenne	90,6 %	2,4 %	0,4 %	0,3 %	2,8 %	0,6 %	2,7 %	93,5 %	6,5 %
Koko vuosi	91,3 %	2,6 %	0,4 %	0,3 %	2,4 %	0,5 %	2,4 %	94,3 %	5,7 %

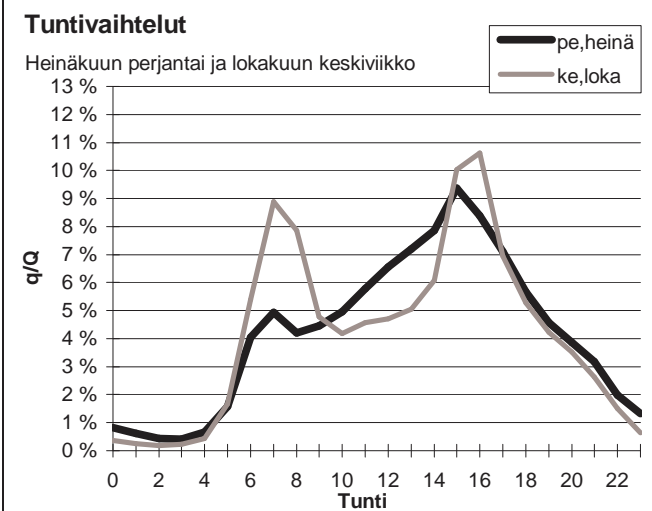
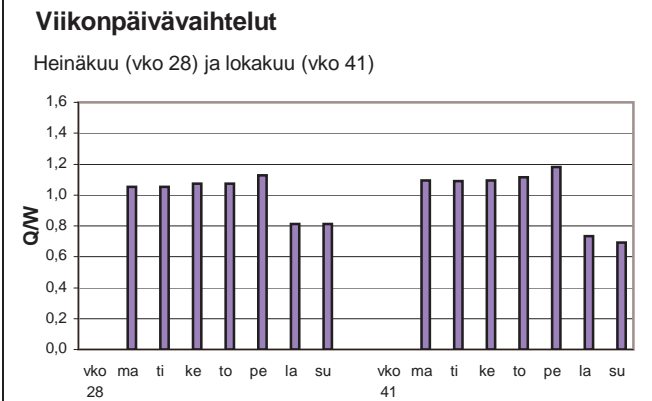
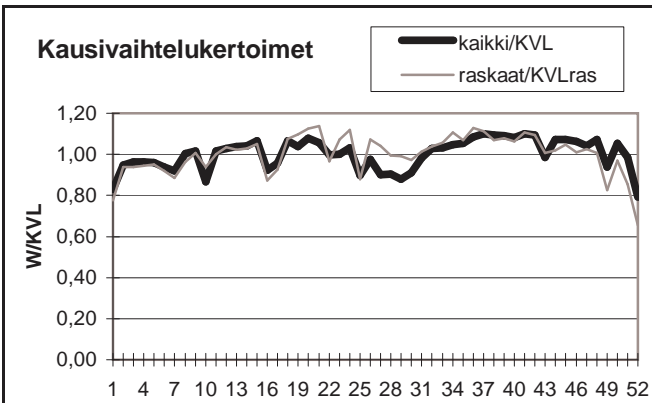

Yöliikenteen osuus (klo 22-07)

Heinäkuu	11,9 %	Lokakuu	10,7 %
----------	--------	---------	--------

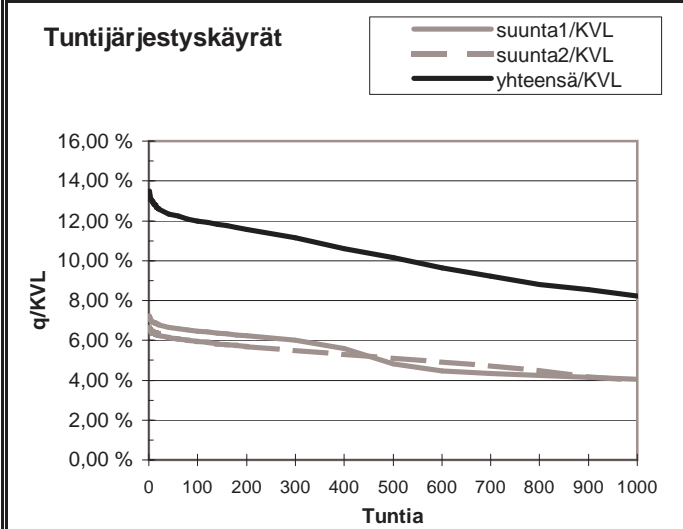

h	q	q/KVL	qras	qras/KVLras
1	6594	13,5 %	314	11,3 %
30	6095	12,5 %	290	10,4 %
100	5855	12,0 %	278	10,0 %
150	5755	11,8 %	272	9,8 %
300	5452	11,2 %	262	9,4 %
1000	4019	8,2 %	233	8,4 %
5000	1587	3,2 %	73	2,6 %



Vuoden 2011 liikennemäärät:

KVL	32852	KVLras	1491	Tieosa =	403	Suunta1 =	KEMI
KAVL	36234	KAVLras	1872	Etäisyys =	844	Suunta2 =	OULU
KKVL	32543	KKVLras	1514	Kaistoja =	4		

Liikenteen koostumus:

	Ha	Ha+pk	Ha+av	La	Kaip	Kapp	Katp	Kevyet	Raskaat
Arkiliikenne	92,7 %	1,8 %	0,3 %	0,3 %	2,1 %	0,6 %	2,2 %	94,8 %	5,2 %
Koko vuosi	93,1 %	2,0 %	0,3 %	0,3 %	1,8 %	0,5 %	1,9 %	95,5 %	4,5 %

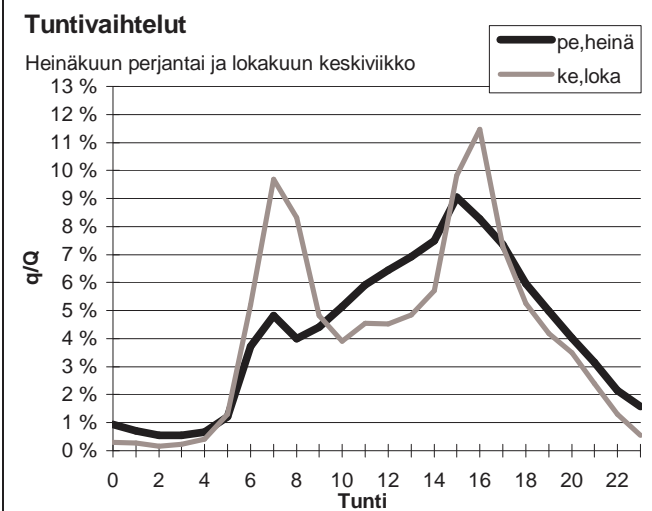
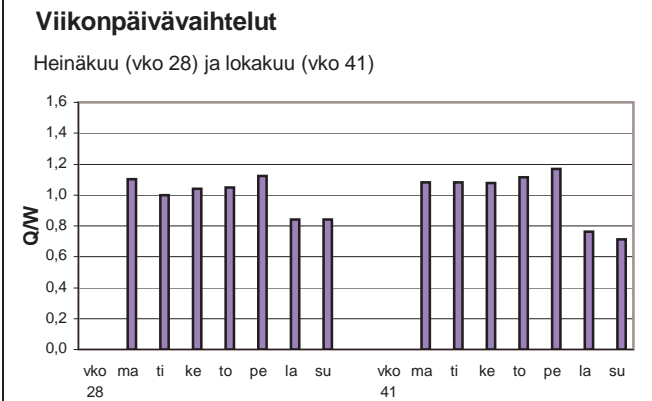
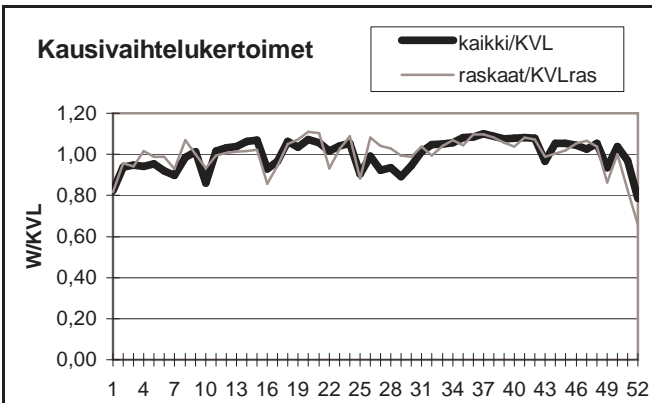

Yöliikenteen osuus (klo 22-07)

Heinäkuu	12,0 %	Lokakuu	9,7 %
----------	--------	---------	-------

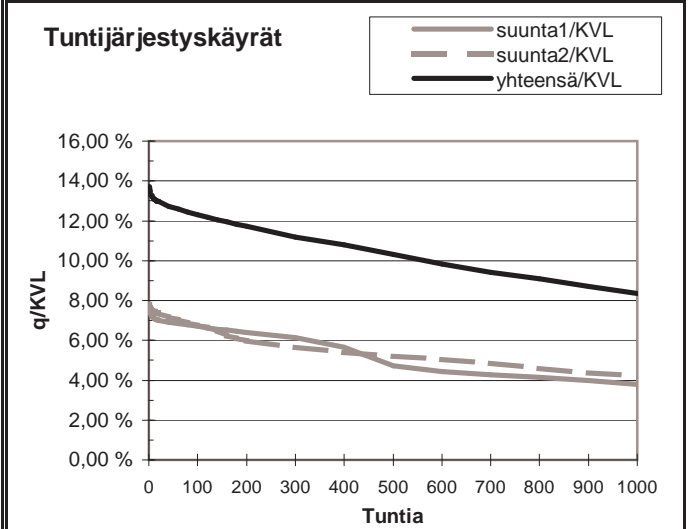
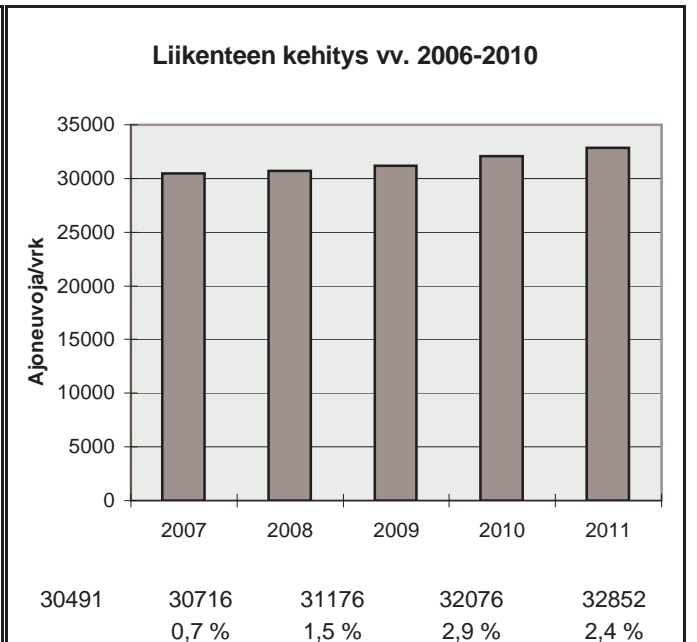

h	q	q/KVL	qras	qras/KVLras
1	4503	13,7 %	164	11,0 %
30	4208	12,8 %	145	9,7 %
100	4040	12,3 %	137	9,2 %
150	3938	12,0 %	135	9,1 %
300	3671	11,2 %	129	8,7 %
1000	2747	8,4 %	116	7,8 %
5000	1062	3,2 %	43	2,9 %

Vuoden 2011 liikennemäärät:

KVL	14518	KVLras	379	Tieosa =	2	Suunta1 =	Lentokenttä
KAVL	16115	KAVLras	491	Etäisyys =	1700	Suunta2 =	Oulu
KKVL	14283	KKVLras	369	Kaistoja =	2		

Liikenteen koostumus:

	Ha	Ha+pk	Ha+av	La	Kaip	Kapp	Katp	Kevyet	Raskaat
Arkiliikenne	95,2 %	1,6 %	0,1 %	0,6 %	1,6 %	0,1 %	0,8 %	97,0 %	3,0 %
Koko vuosi	95,5 %	1,7 %	0,1 %	0,6 %	1,3 %	0,1 %	0,6 %	97,4 %	2,6 %

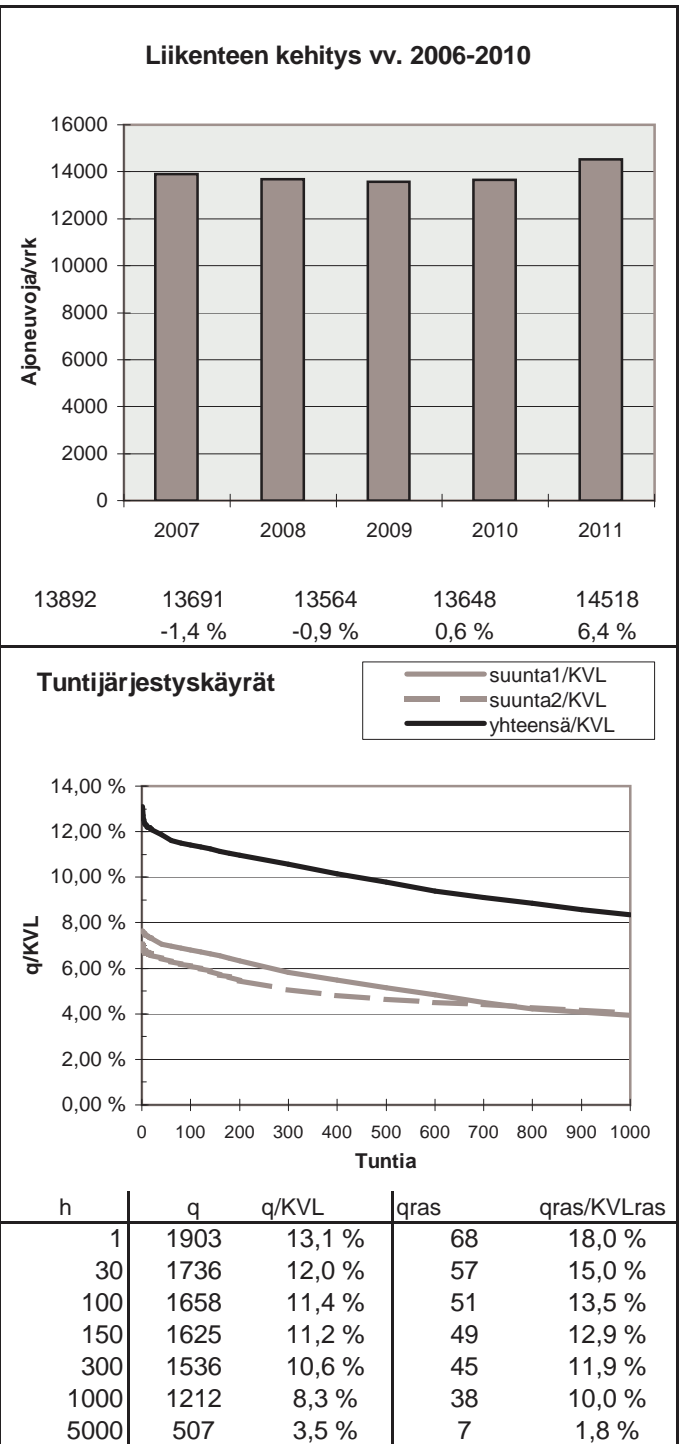
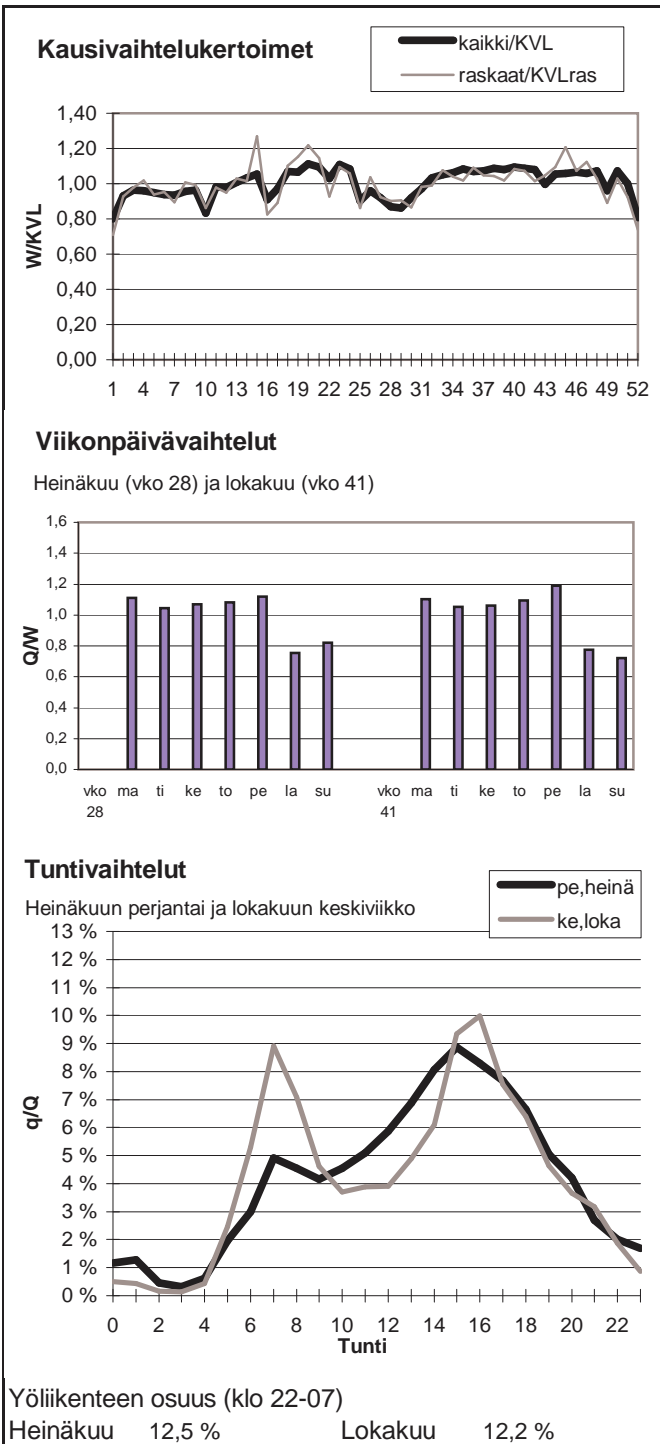

Vuoden 2011 liikennemäärät:

KVL	12705	KVLras	584	Tieosa =	2	Suunta1 =	Kajaani
KAVL	13961	KAVLras	745	Etäisyys =	2500	Suunta2 =	Oulu
KKVL	12566	KKVLras	532	Kaistoja =	2		

Liikenteen koostumus:

	Ha	Ha+pk	Ha+av	La	Kaip	Kapp	Katp	Kevyet	Raskaat
Arkiliikenne	92,6 %	1,8 %	0,2 %	0,6 %	2,3 %	0,3 %	2,2 %	94,7 %	5,3 %
Koko vuosi	93,2 %	1,9 %	0,2 %	0,5 %	1,9 %	0,2 %	1,9 %	95,4 %	4,6 %

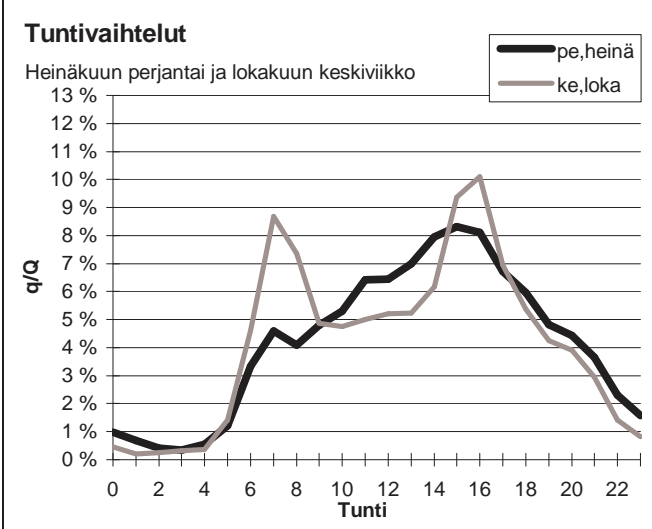
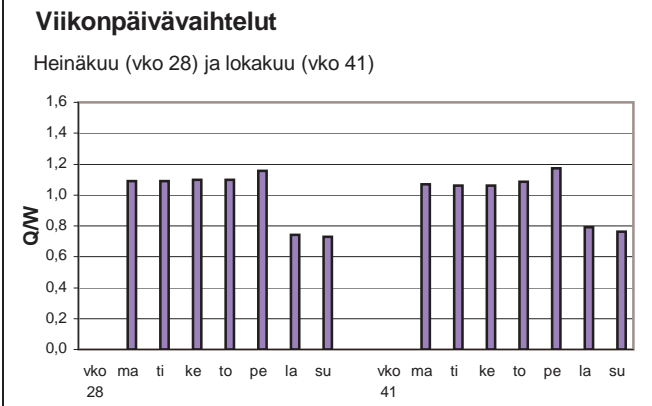
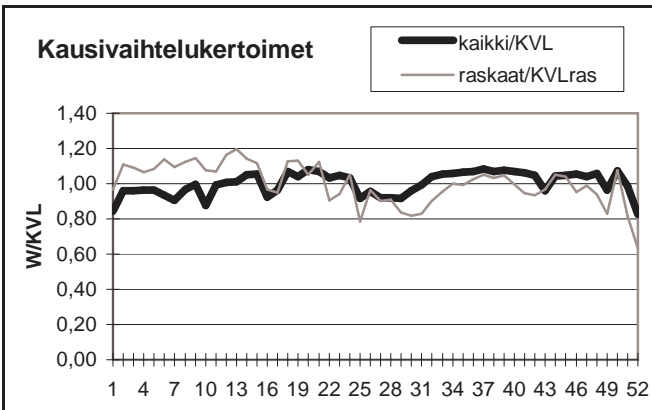

Yöliikenteen osuus (klo 22-07)

Heinäkuu	11,4 %	Lokakuu	9,9 %
----------	--------	---------	-------

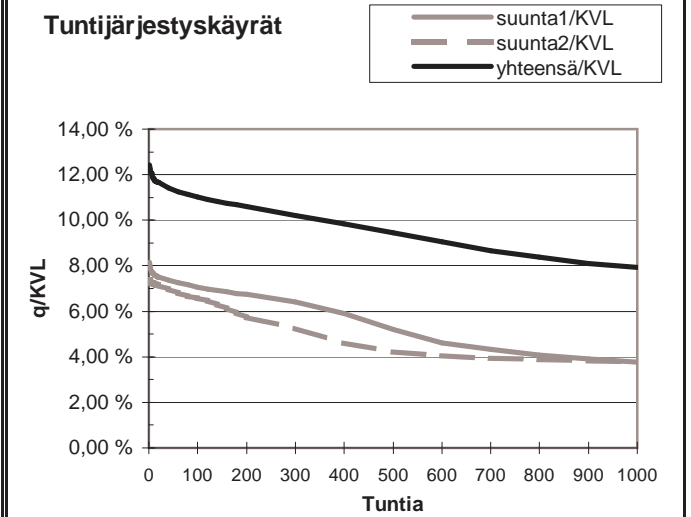
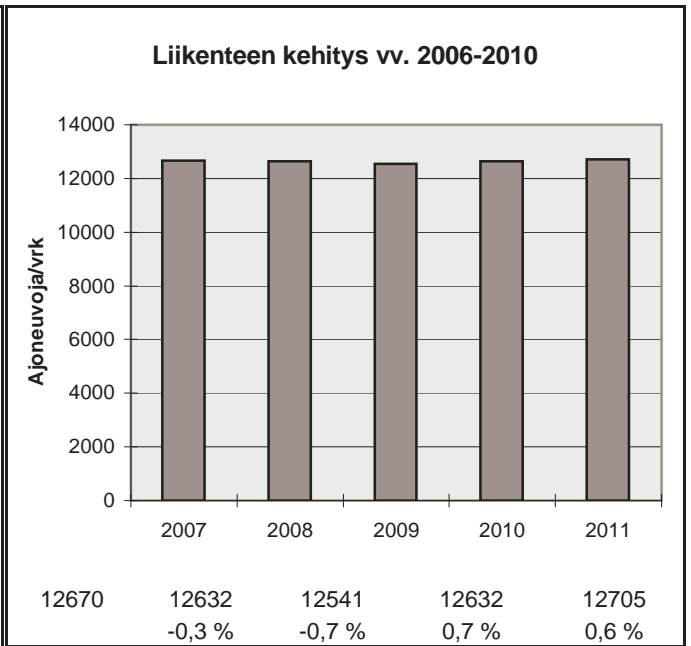

h	q	q/KVL	qras	qras/KVLras
1	1578	12,4 %	87	14,9 %
30	1466	11,5 %	71	12,2 %
100	1400	11,0 %	66	11,3 %
150	1370	10,8 %	63	10,8 %
300	1296	10,2 %	59	10,1 %
1000	1006	7,9 %	50	8,6 %
5000	430	3,4 %	16	2,7 %

Vuoden 2011 liikennemäärät:

KVL	15104	KVLras	1506	Tieosa =	363	Suunta1 =	Oulu
KAVL	15052	KAVLras	1851	Etäisyys =	3300	Suunta2 =	Helsinki
KKVL	17440	KKVLras	1555	Kaistoja =	4		

Liikenteen koostumus:

	Ha	Ha+pk	Ha+av	La	Kaip	Kapp	Katp	Kevyet	Raskaat
Arkiliikenne	84,3 %	2,7 %	0,7 %	0,5 %	2,9 %	1,7 %	7,2 %	87,7 %	12,3 %
Koko vuosi	86,3 %	3,1 %	0,7 %	0,5 %	2,4 %	1,3 %	5,6 %	90,0 %	10,0 %

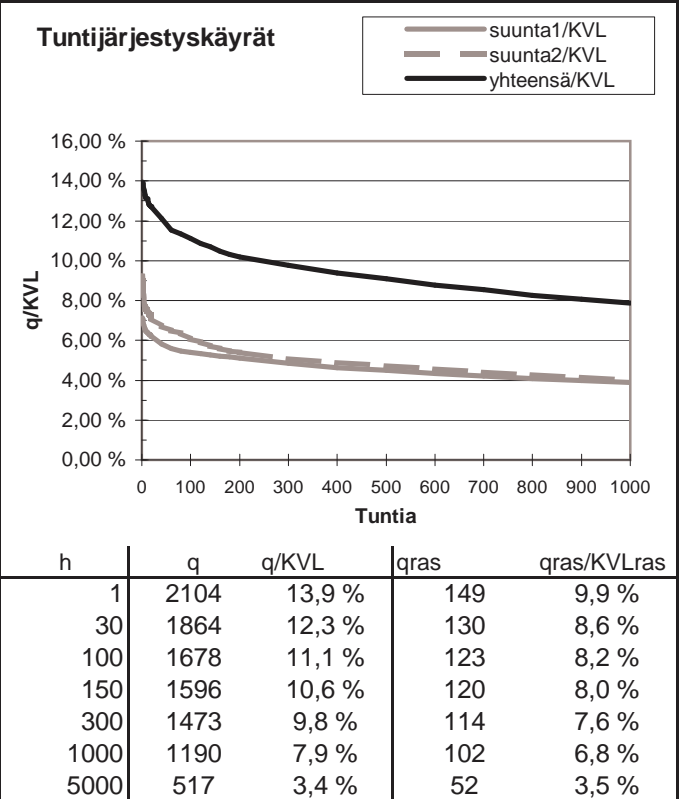
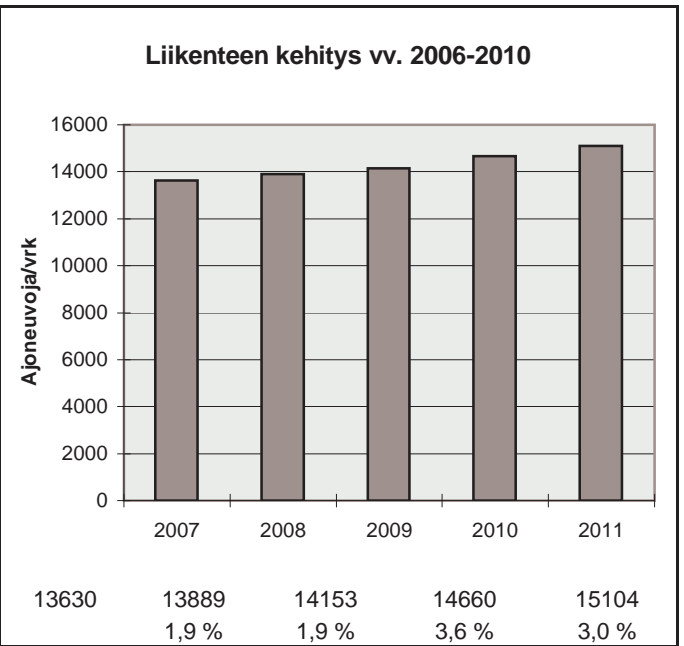
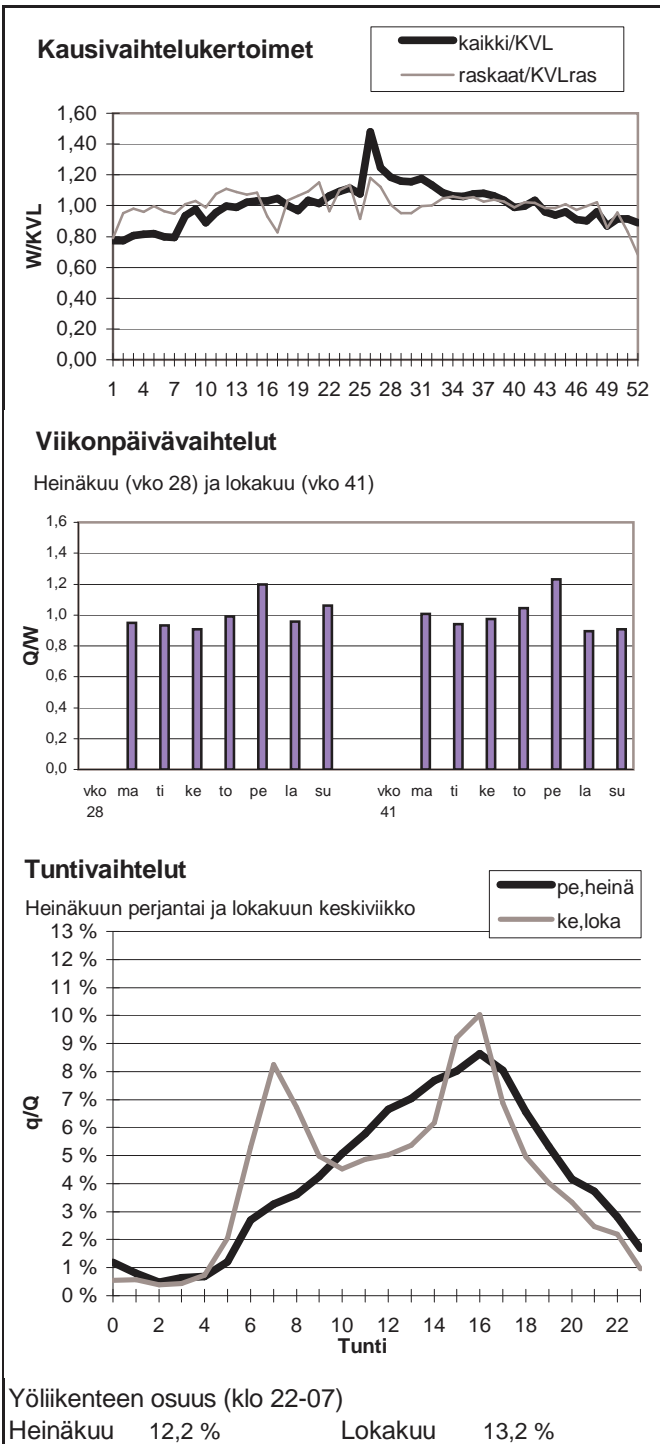

Vuoden 2011 liikennemäärät:

KVL	35453	KVLras	1539	Tieosa =	402	Suunta1 =	Kemi
KAVL	39317	KAVLras	1938	Etäisyys =	862	Suunta2 =	Helsinki
KKVL	34012	KKVLras	1542	Kaistoja =	4		

Liikenteen koostumus:

	Ha	Ha+pk	Ha+av	La	Kaip	Kapp	Katp	Keyyet	Raskaat
Arkiliikenne	93,2 %	1,6 %	0,3 %	0,1 %	1,8 %	0,6 %	2,4 %	95,1 %	4,9 %
Koko vuosi	93,5 %	1,9 %	0,3 %	0,2 %	1,5 %	0,5 %	2,1 %	95,7 %	4,3 %

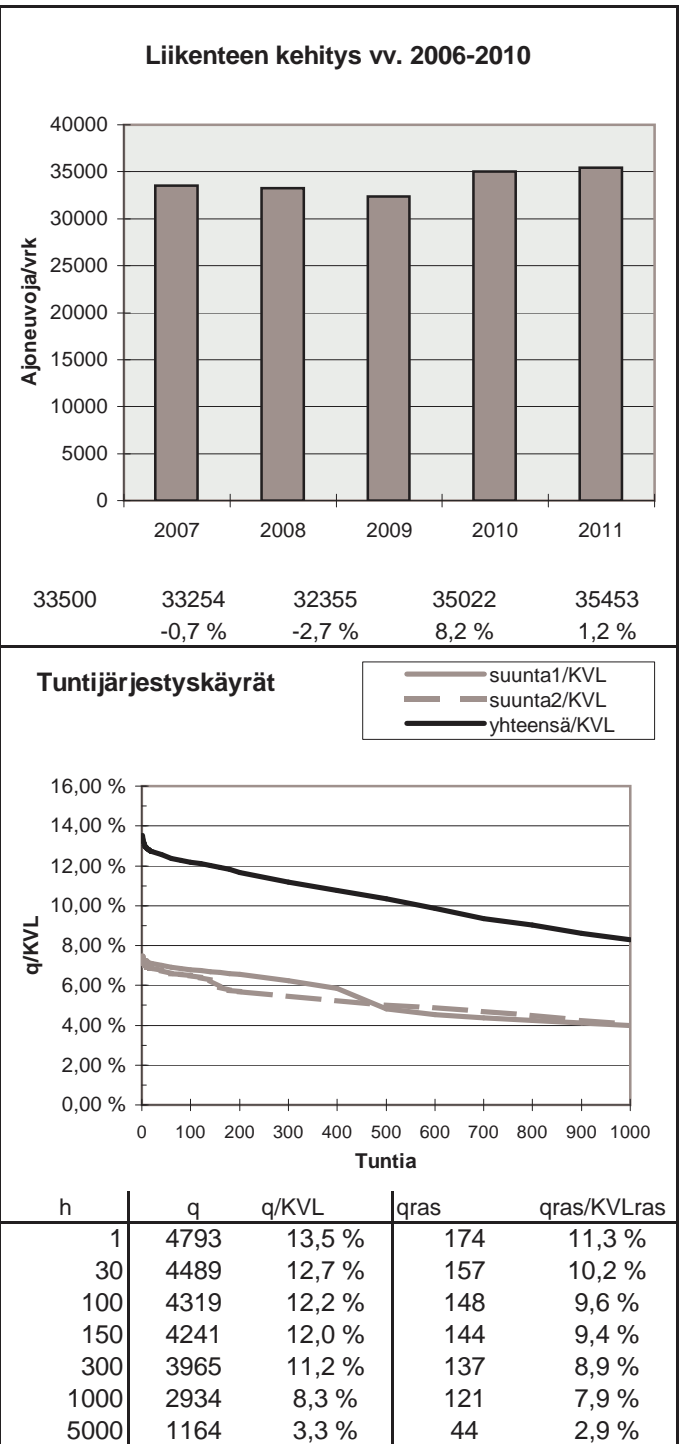
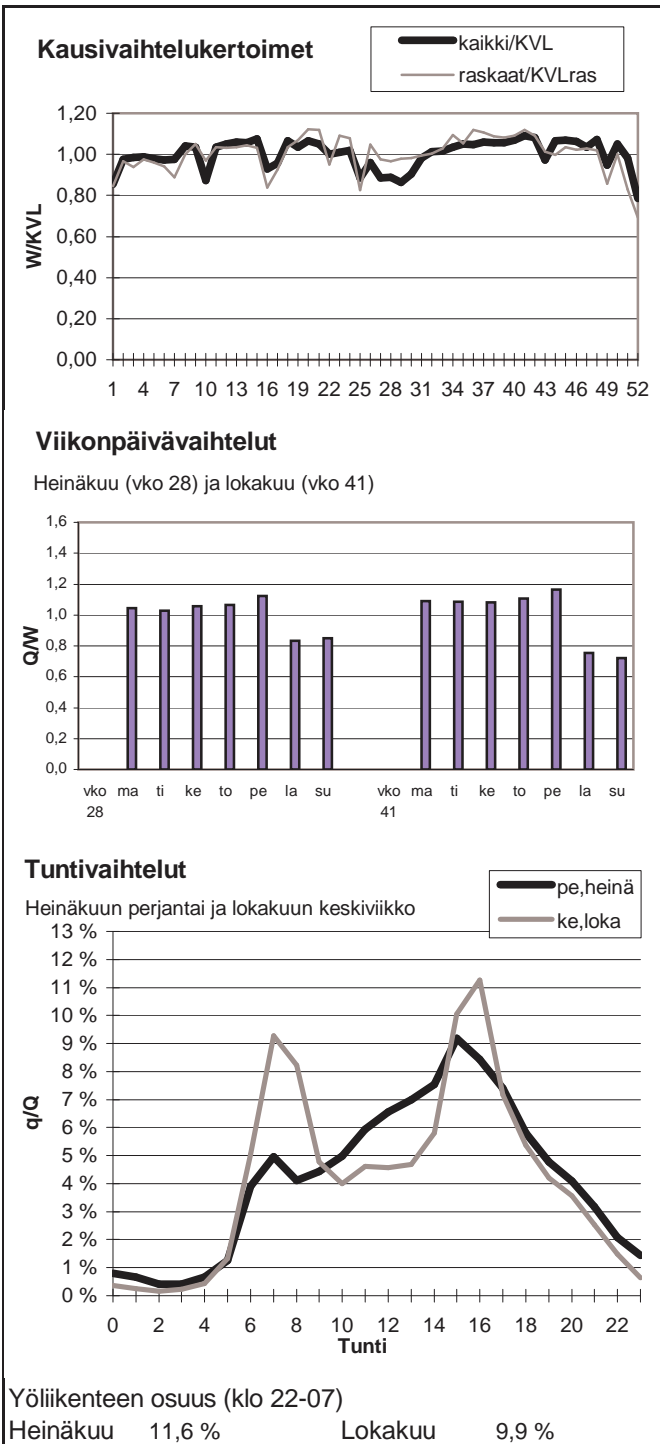

Vuoden 2011 liikennemäärät:

KVL	25037	KVLras	1266	Tieosa =	403	Suunta1 =	Kemi
KAVL	26723	KAVLras	1577	Etäisyys =	4120	Suunta2 =	Oulu
KKVL	25890	KKVLras	1317	Kaistoja =	5		

Liikenteen koostumus:

	Ha	Ha+pk	Ha+av	La	Kaip	Kapp	Katp	Kevyet	Raskaat
Arkiliikenne	91,8 %	2,0 %	0,4 %	0,4 %	2,0 %	0,8 %	2,8 %	94,1 %	5,9 %
Koko vuosi	92,3 %	2,2 %	0,4 %	0,4 %	1,7 %	0,6 %	2,3 %	94,9 %	5,1 %

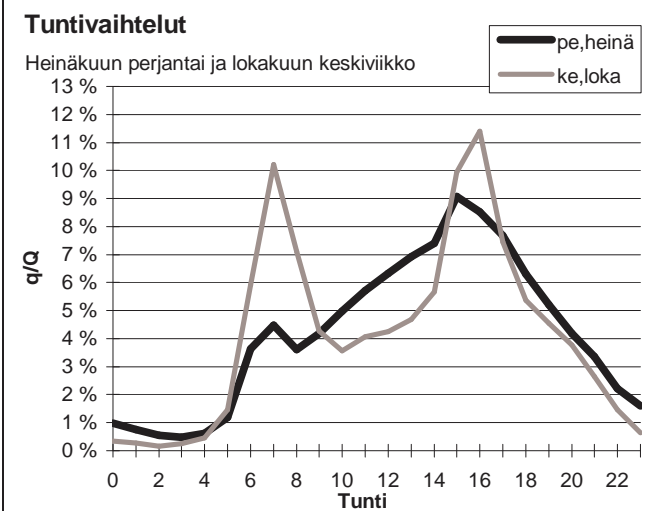
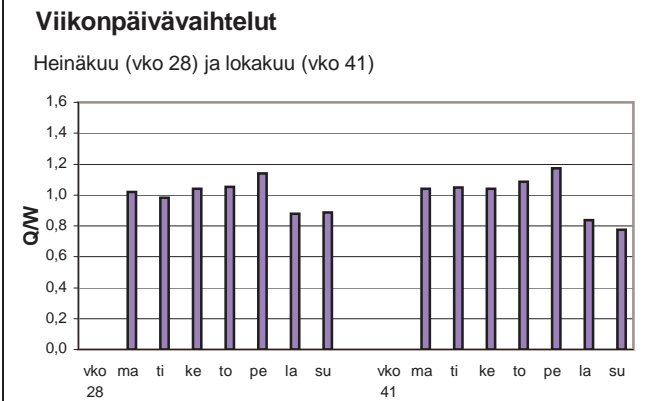
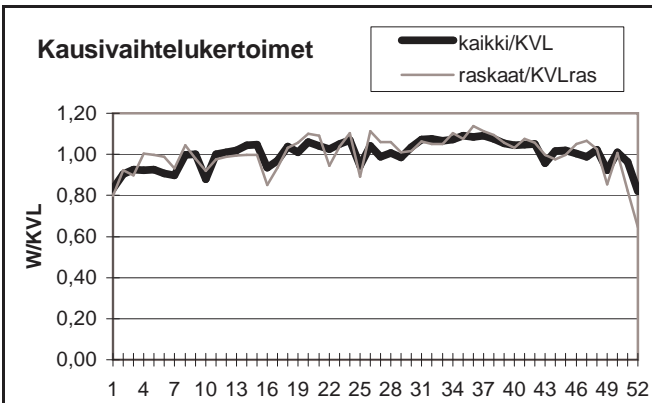

Yöliikenteen osuus (klo 22-07)

Heinäkuu	12,0 %	Lokakuu	11,0 %
----------	--------	---------	--------

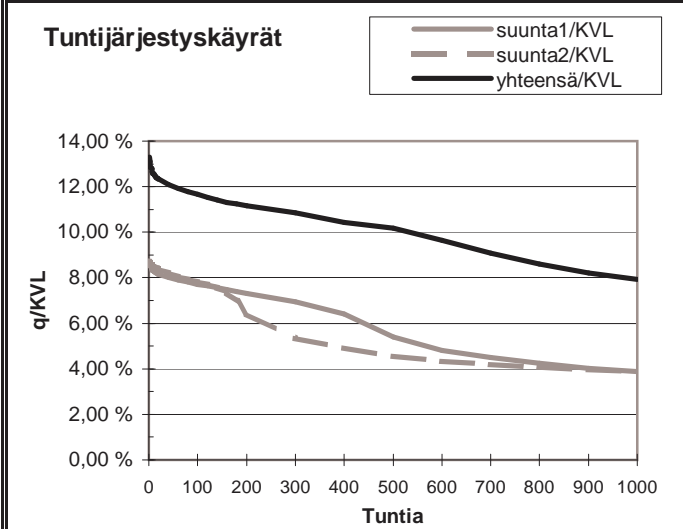
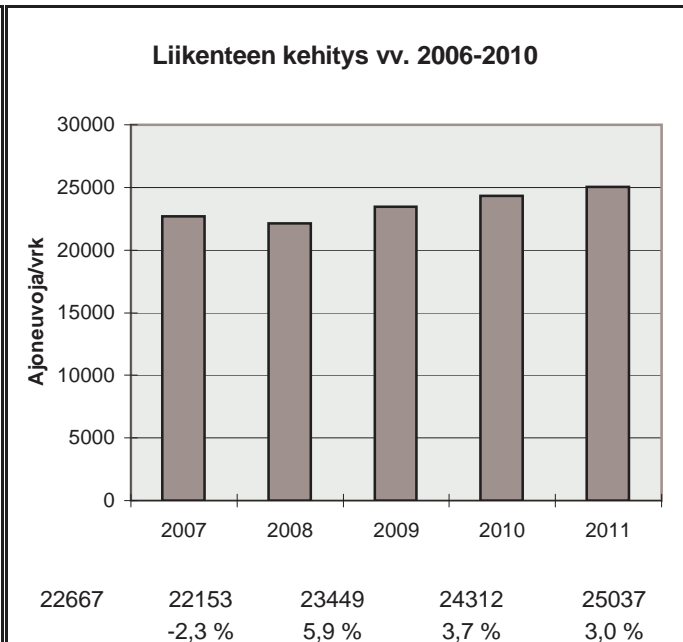

h	q	q/KVL	qras	qras/KVLras
1	3331	13,3 %	141	11,1 %
30	3050	12,2 %	123	9,7 %
100	2919	11,7 %	117	9,2 %
150	2846	11,4 %	114	9,0 %
300	2714	10,8 %	109	8,6 %
1000	1987	7,9 %	97	7,7 %
5000	865	3,5 %	37	2,9 %

Vuoden 2011 liikennemäärät:

KVL	13002	KVLras	405	Tieosa =	3	Suunta1 =	Oulu
KAVL	14615	KAVLras	521	Etäisyys =	1770	Suunta2 =	Kempele
KKVL	12925	KKVLras	374	Kaistoja =	2		

Liikenteen koostumus:

	Ha	Ha+pk	Ha+av	La	Kaip	Kapp	Katp	Kevyet	Raskaat
Arkiliikenne	94,8 %	1,5 %	0,1 %	1,6 %	1,6 %	0,1 %	0,3 %	96,4 %	3,6 %
Koko vuosi	95,3 %	1,5 %	0,1 %	1,4 %	1,3 %	0,1 %	0,2 %	96,9 %	3,1 %

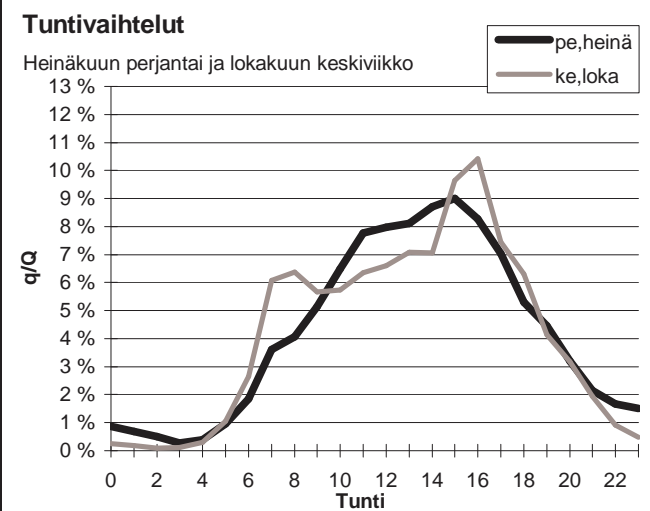
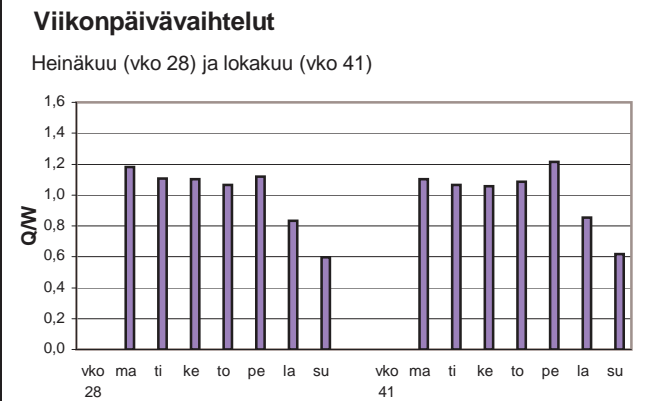
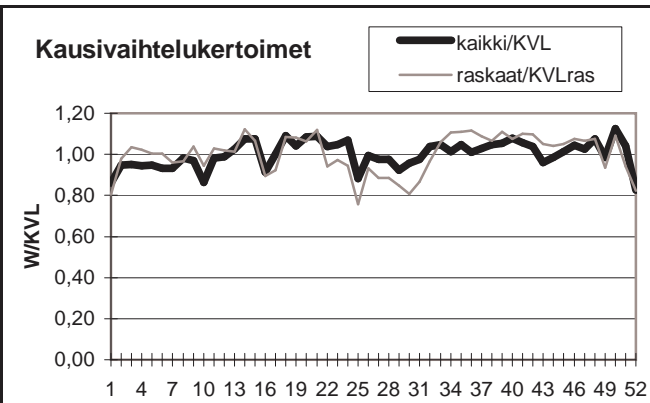

Yöliikenteen osuus (klo 22-07)

Heinäkuu	8,7 %	Lokakuu	6,0 %
----------	-------	---------	-------

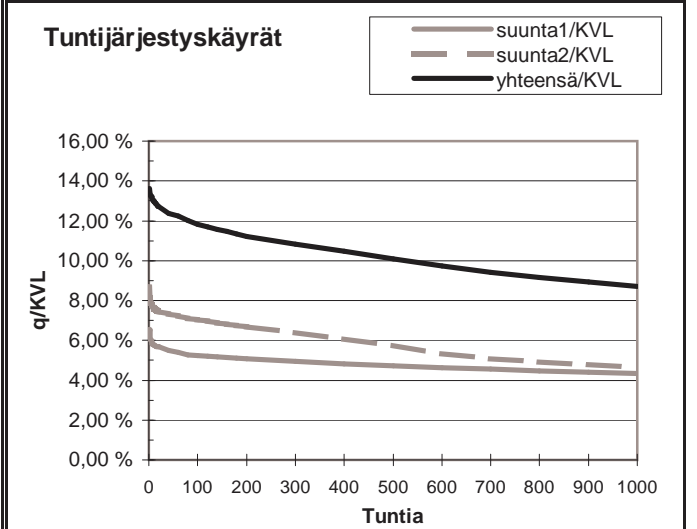
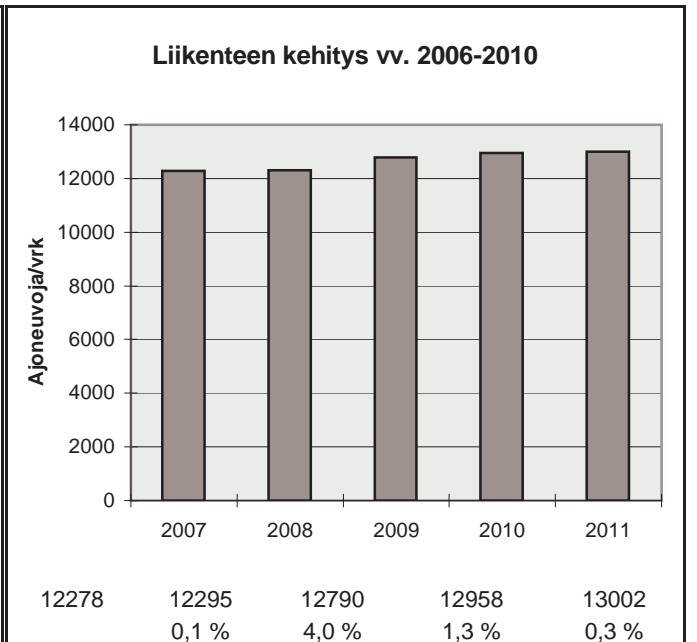

h	q	q/KVL	qras	qras/KVLras
1	1770	13,6 %	70	17,3 %
30	1624	12,5 %	57	14,1 %
100	1538	11,8 %	52	12,8 %
150	1499	11,5 %	51	12,6 %
300	1406	10,8 %	48	11,8 %
1000	1132	8,7 %	41	10,1 %
5000	306	2,4 %	9	2,2 %

Vuoden 2011 liikennemäärät:

KVL	11162	KVLras	305	Tieosa =	3	Suunta1 =	Lentokenttä
KAVL	12470	KAVLras	405	Etäisyys =	350	Suunta2 =	Oulu
KKVL	10846	KKVLras	284	Kaistoja =	2		

Liikenteen koostumus:

	Ha	Ha+pk	Ha+av	La	Kaip	Kapp	Katp	Kevyet	Raskaat
Arkiliikenne	95,4 %	1,2 %	0,1 %	0,8 %	1,5 %	0,1 %	0,9 %	96,8 %	3,2 %
Koko vuosi	95,9 %	1,3 %	0,1 %	0,7 %	1,3 %	0,1 %	0,7 %	97,3 %	2,7 %

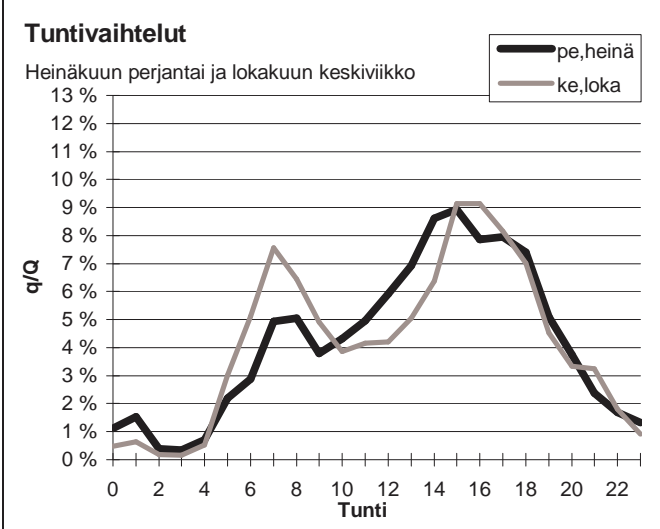
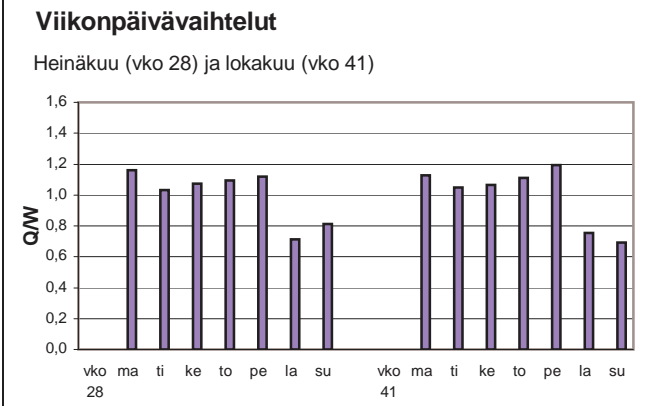
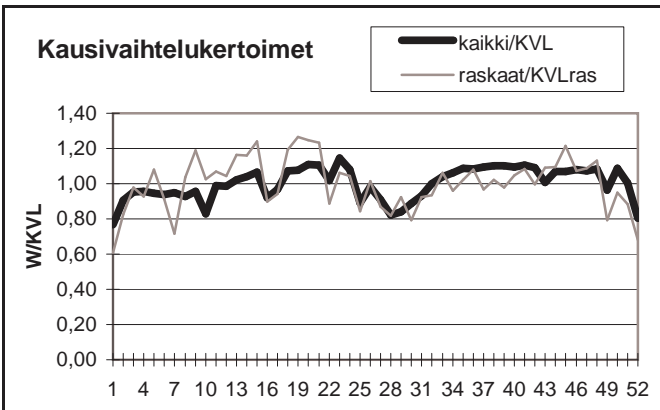

Yöliikenteen osuus (klo 22-07)

Heinäkuu	12,2 %	Lokakuu	12,8 %
----------	--------	---------	--------

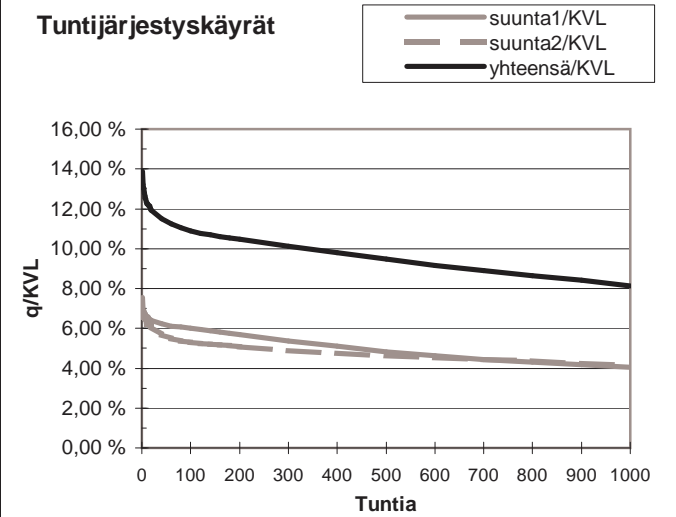
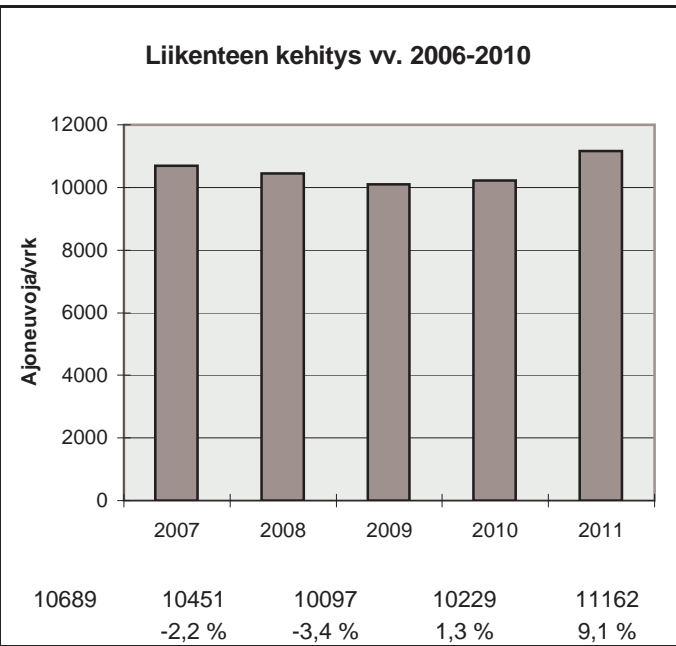

h	q	q/KVL	qras	qras/KVLras
1	1550	13,9 %	61	20,0 %
30	1301	11,7 %	52	17,1 %
100	1217	10,9 %	46	15,1 %
150	1189	10,7 %	45	14,8 %
300	1130	10,1 %	41	13,5 %
1000	908	8,1 %	33	10,8 %
5000	388	3,5 %	5	1,6 %



Vuoden 2011 liikennemäärät:

KVL	5483	KVLras	85	Tieosa =	3	Suunta1 =	Lentokenttä
KAVL	6263	KAVLras	114	Etäisyys =	1585	Suunta2 =	Oulu
KKVL	5377	KKVLras	77	Kaistoja =	2		

Liikenteen koostumus:

	Ha	Ha+pk	Ha+av	La	Kaip	Kapp	Katp	Kevyet	Raskaat
Arkiliikenne	97,5 %	0,6 %	0,1 %	0,4 %	1,2 %	0,1 %	0,1 %	98,2 %	1,8 %
Koko vuosi	97,7 %	0,7 %	0,1 %	0,4 %	1,0 %	0,0 %	0,1 %	98,5 %	1,5 %

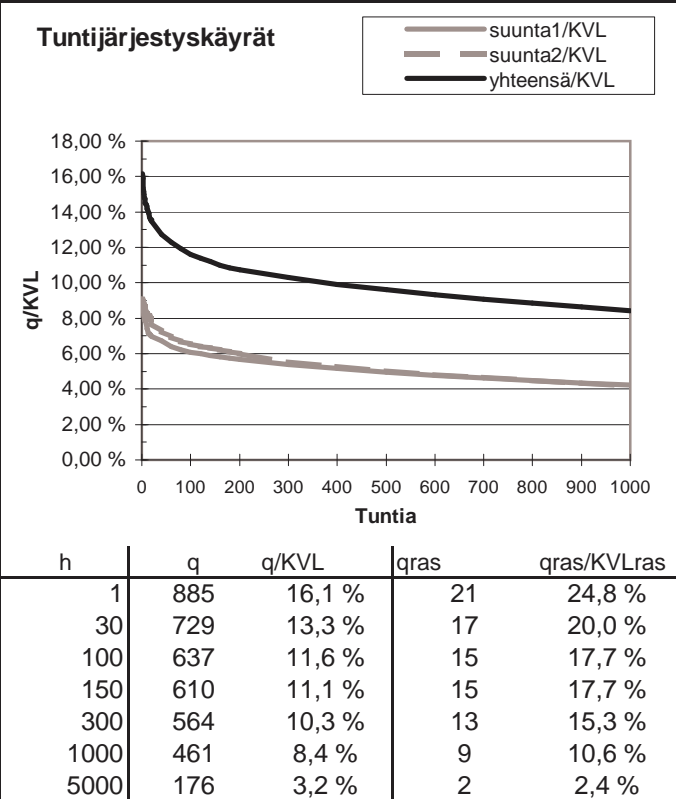
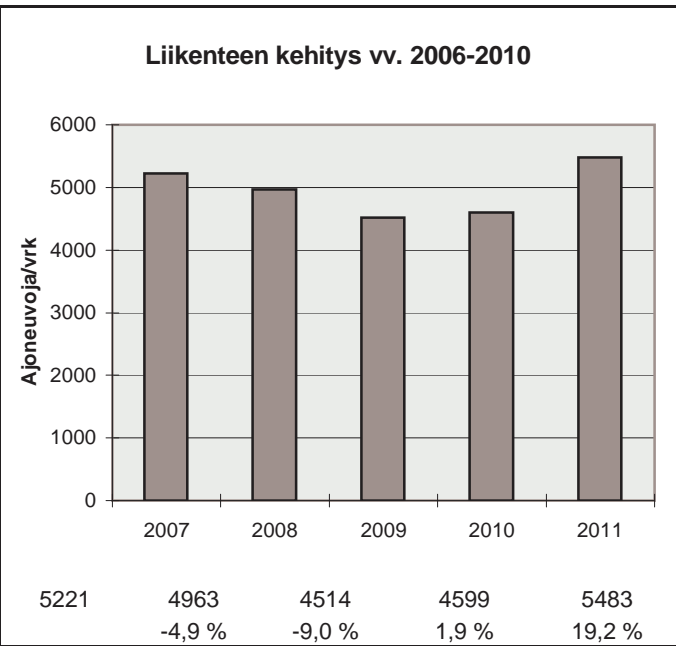
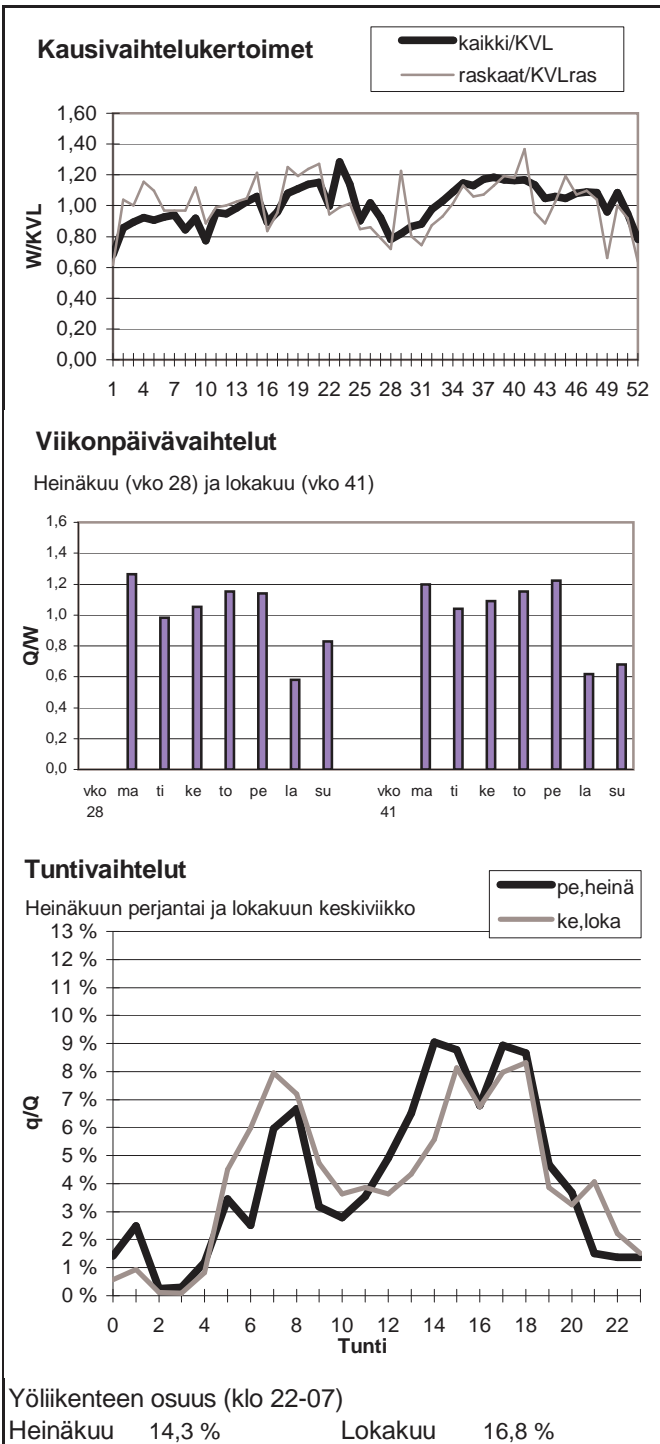

Vuoden 2011 liikennemäärät:

KVL	33140	KVLras	2368	Tieosa =	401	Suunta1 =	Kemi
KAVL	36440	KAVLras	3093	Etäisyys =	450	Suunta2 =	Kempele
KKVL	34129	KKVLras	2505	Kaistoja =	4		

Liikenteen koostumus:

	Ha	Ha+pk	Ha+av	La	Kaip	Kapp	Katp	Keyyet	Raskaat
Arkiliikenne	88,8 %	2,3 %	0,3 %	0,2 %	3,6 %	1,0 %	3,6 %	91,5 %	8,5 %
Koko vuosi	89,9 %	2,6 %	0,4 %	0,2 %	3,0 %	0,8 %	3,1 %	92,9 %	7,1 %

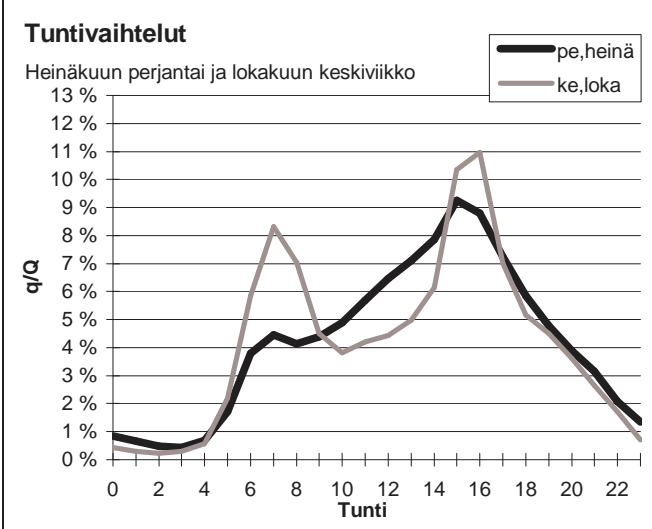
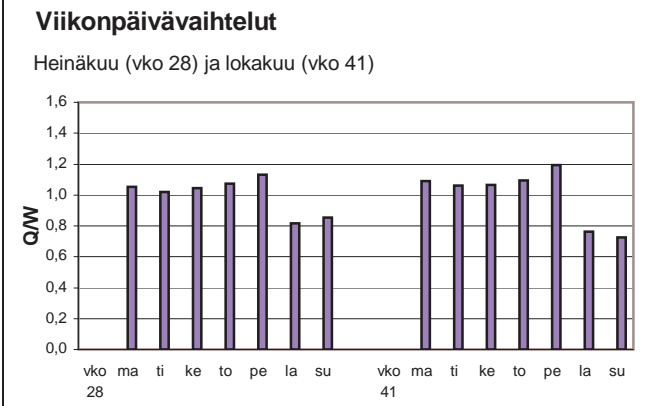
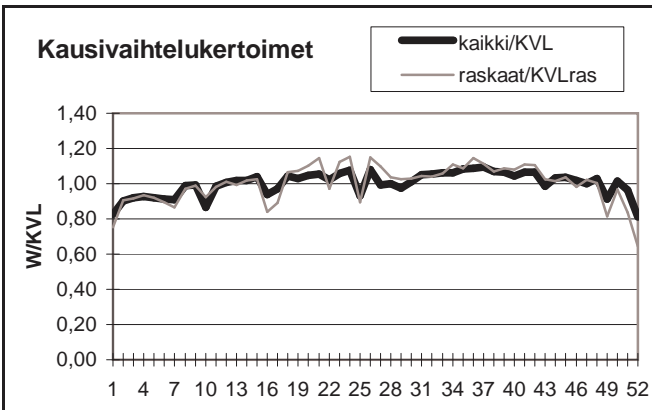

Yöliikenteen osuus (klo 22-07)

Heinäkuu	12,1 %	Lokakuu	12,3 %
----------	--------	---------	--------

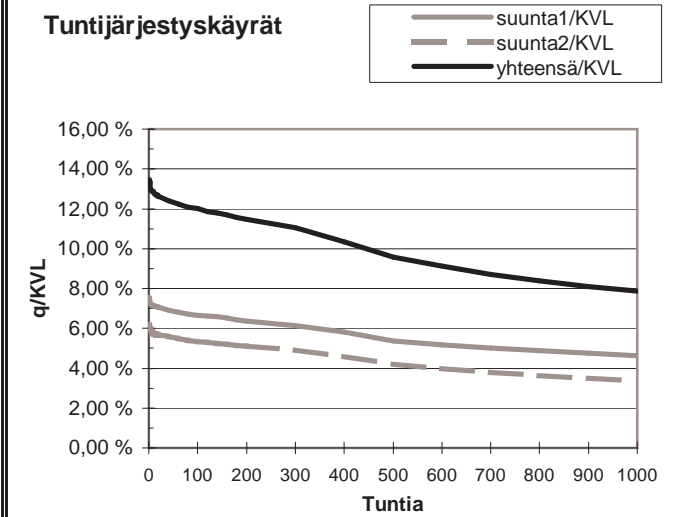
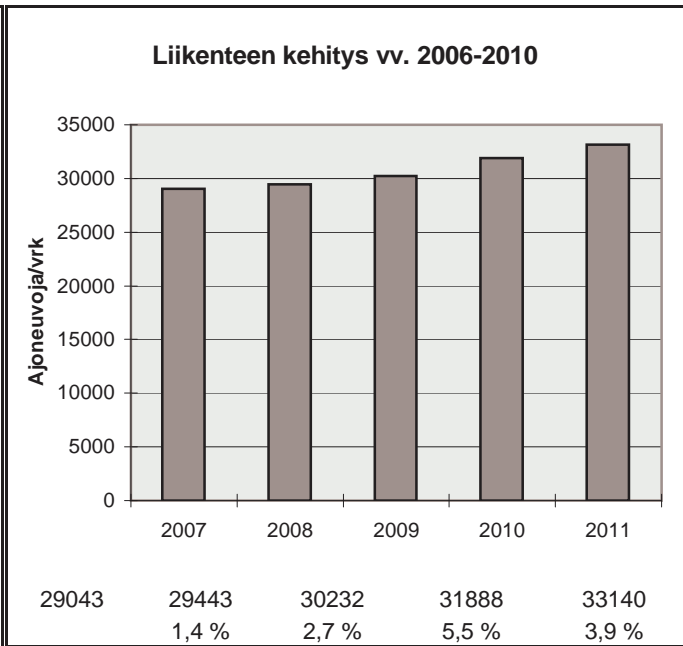

h	q	q/KVL	qras	qras/KVLras
1	4460	13,5 %	276	11,7 %
30	4142	12,5 %	251	10,6 %
100	3978	12,0 %	241	10,2 %
150	3891	11,7 %	236	10,0 %
300	3662	11,1 %	227	9,6 %
1000	2611	7,9 %	202	8,5 %
5000	1115	3,4 %	60	2,5 %

Vuoden 2011 liikennemäärät:

KVL	39923	KVLras	2336	Tieosa =	367	Suunta1 =	Kemi
KAVL	43773	KAVLras	3028	Etäisyys =	4096	Suunta2 =	Jyväskylä
KKVL	40360	KKVLras	2470	Kaistoja =	4		

Liikenteen koostumus:

	Ha	Ha+pk	Ha+av	La	Kaip	Kapp	Katp	Kevyet	Raskaat
Arkiliikenne	90,8 %	2,0 %	0,3 %	0,2 %	3,0 %	0,8 %	2,9 %	93,1 %	6,9 %
Koko vuosi	91,6 %	2,2 %	0,3 %	0,2 %	2,5 %	0,7 %	2,4 %	94,1 %	5,9 %

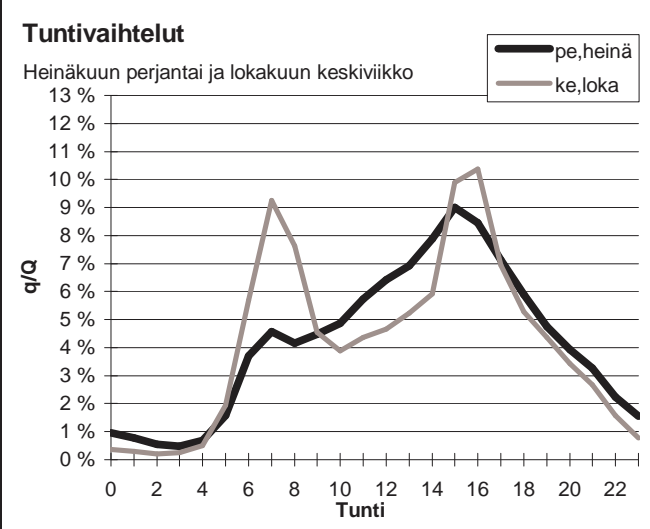
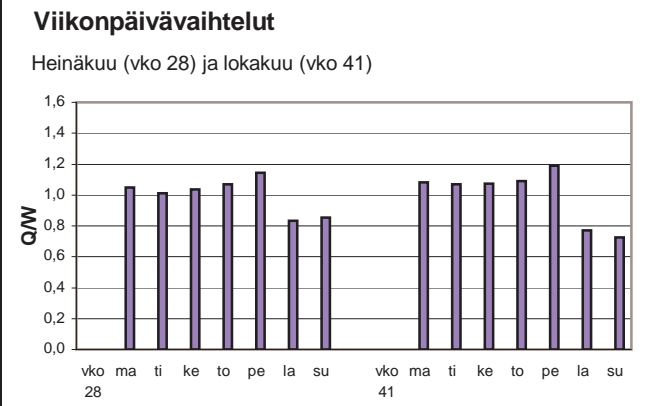
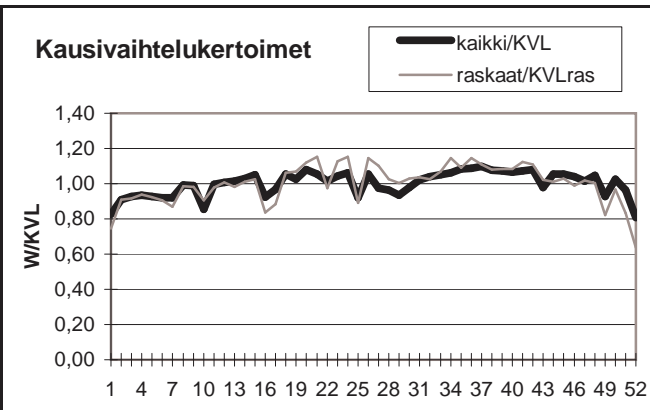

Yöliikenteen osuus (klo 22-07)

Heinäkuu	12,5 %	Lokakuu	11,6 %
----------	--------	---------	--------

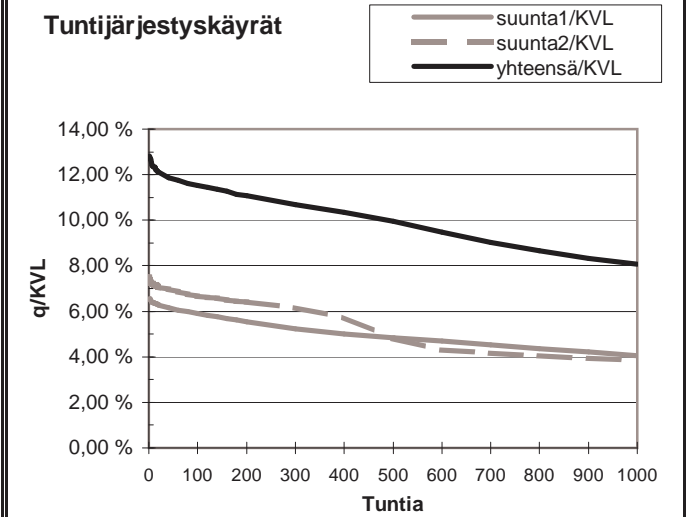
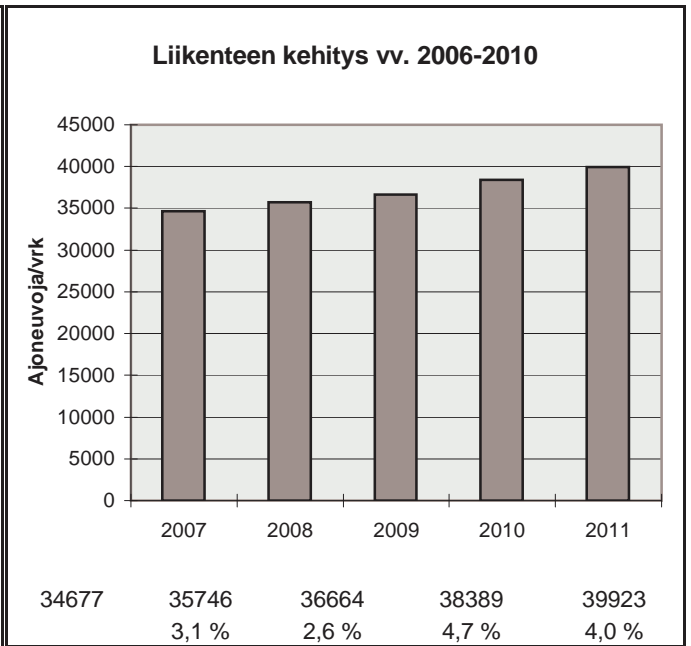

h	q	q/KVL	qras	qras/KVLras
1	5120	12,8 %	276	11,8 %
30	4777	12,0 %	248	10,6 %
100	4602	11,5 %	238	10,2 %
150	4518	11,3 %	233	10,0 %
300	4262	10,7 %	224	9,6 %
1000	3223	8,1 %	199	8,5 %
5000	1354	3,4 %	59	2,5 %

Vuoden 2011 liikennemäärät:

KVL	114	KVLras	5	Tieosa =	7	Suunta1 =	Venäjä
KAVL	122	KAVLras	6	Etäisyys =	6365	Suunta2 =	Kuusamo
KKVL	119	KKVLras	4	Kaistoja =	2		

Liikenteen koostumus:

	Ha	Ha+pk	Ha+av	La	Kaip	Kapp	Katp	Kevyet	Raskaat
Arkiliikenne	93,2 %	1,4 %	0,3 %	0,1 %	1,6 %	0,4 %	3,0 %	94,9 %	5,1 %
Koko vuosi	94,6 %	1,2 %	0,2 %	0,1 %	1,3 %	0,4 %	2,2 %	96,0 %	4,0 %

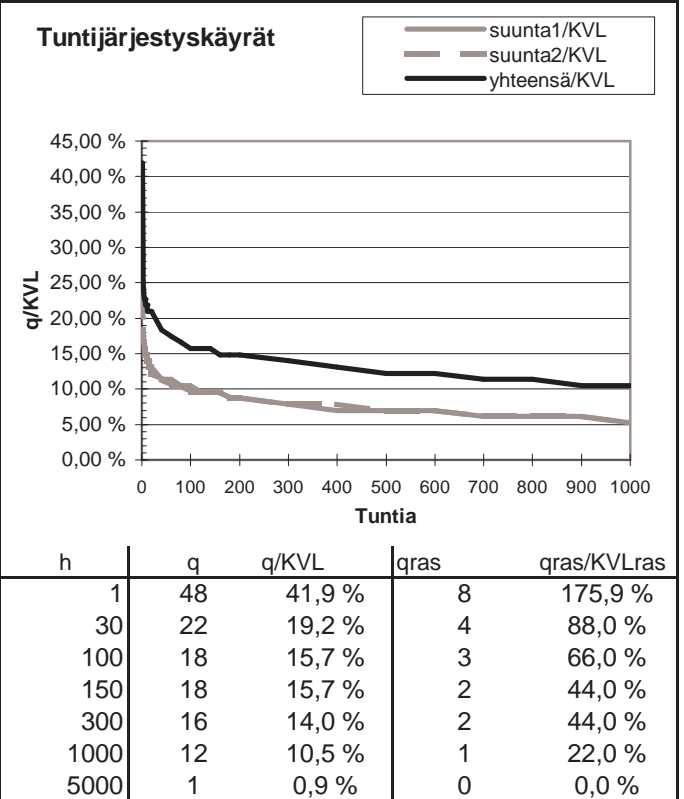
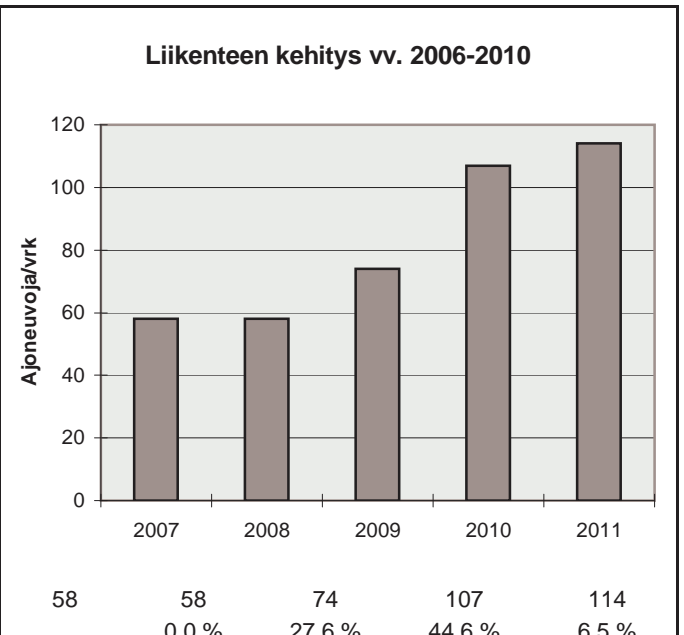
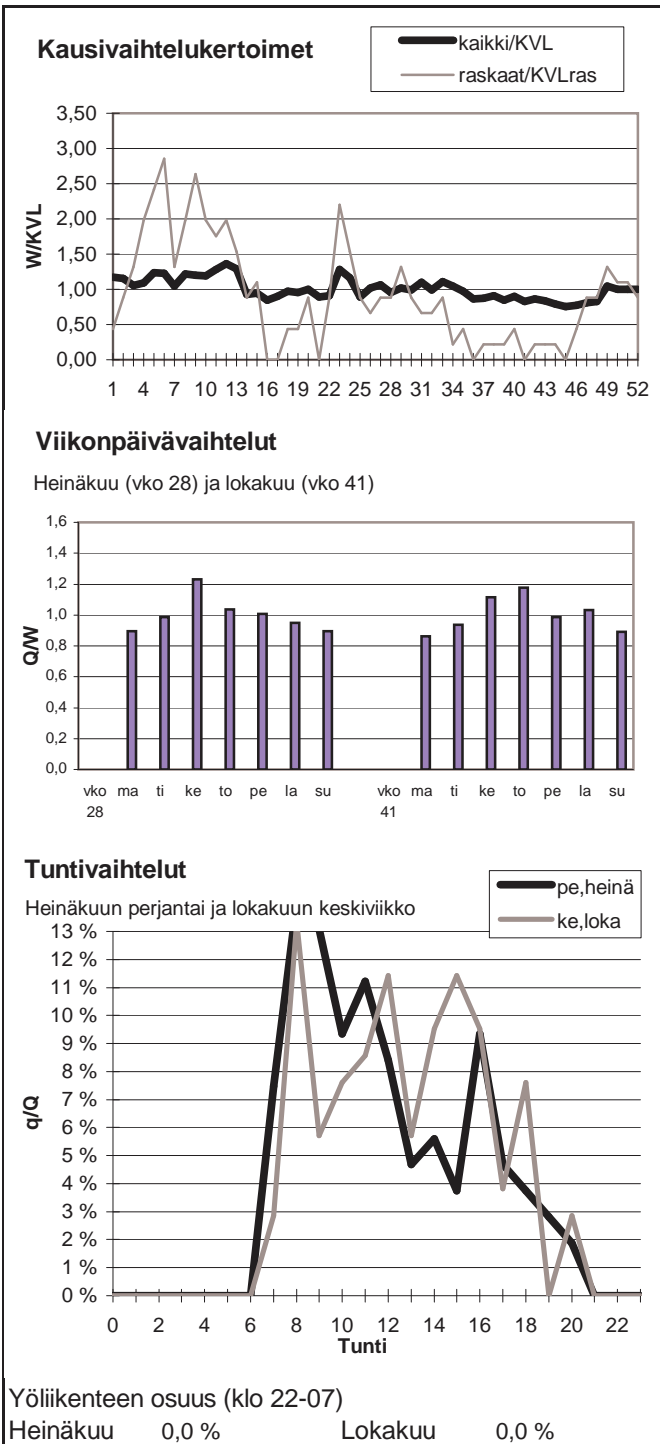

Vuoden 2011 liikennemäärät:

KVL	513	KVLras	29	Tieosa =	5	Suunta1 =	Hailuoto
KAVL	504	KAVLras	37	Etäisyys =	850	Suunta2 =	Kempele
KKVL	878	KKVLras	31	Kaistoja =	2		

Liikenteen koostumus:

	Ha	Ha+pk	Ha+av	La	Kaip	Kapp	Katp	Kevyet	Raskaat
Arkiliikenne	87,0 %	5,2 %	0,5 %	0,9 %	4,3 %	0,4 %	1,7 %	92,7 %	7,3 %
Koko vuosi	88,4 %	5,4 %	0,5 %	0,7 %	3,3 %	0,3 %	1,3 %	94,4 %	5,6 %

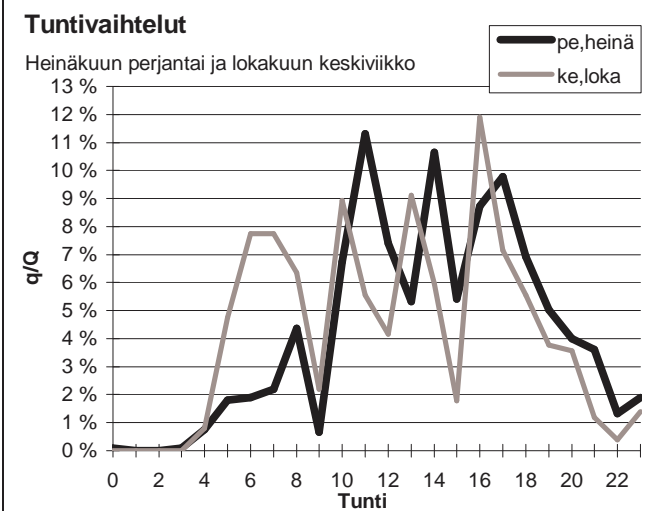
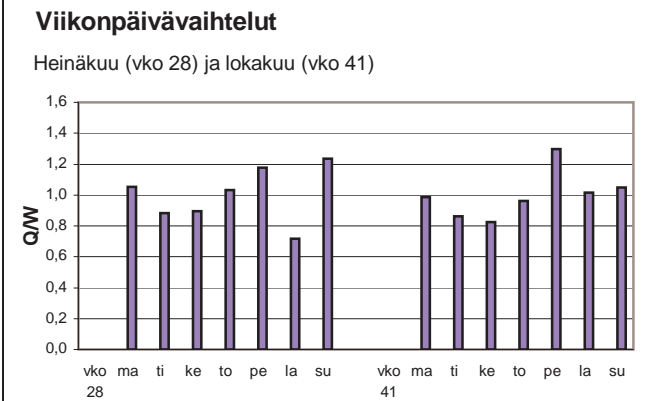
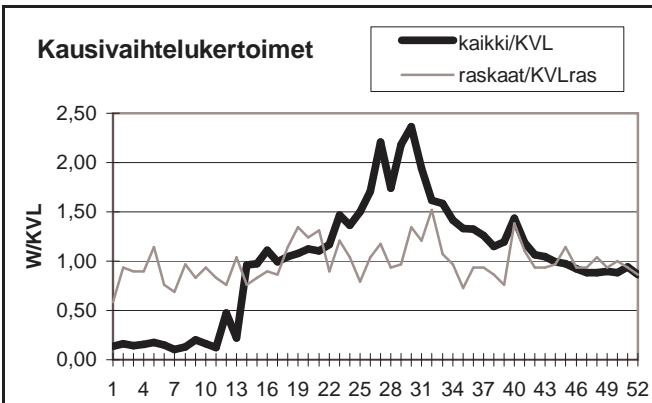

Yöliikenteen osuus (klo 22-07)

Heinäkuu	7,9 %	Lokakuu	15,1 %
----------	-------	---------	--------

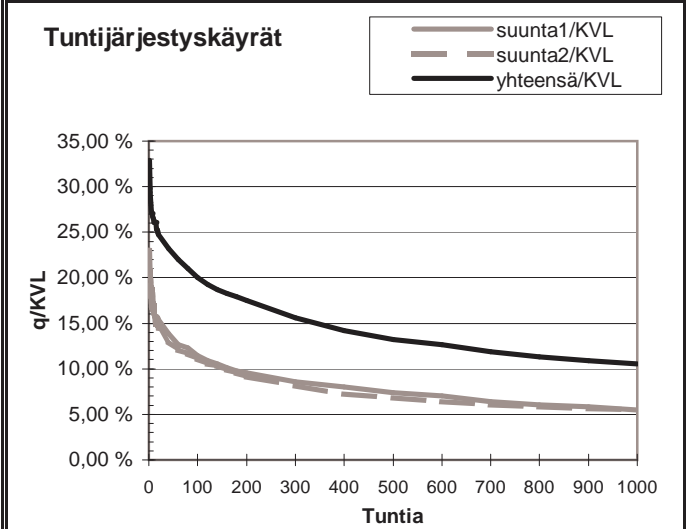
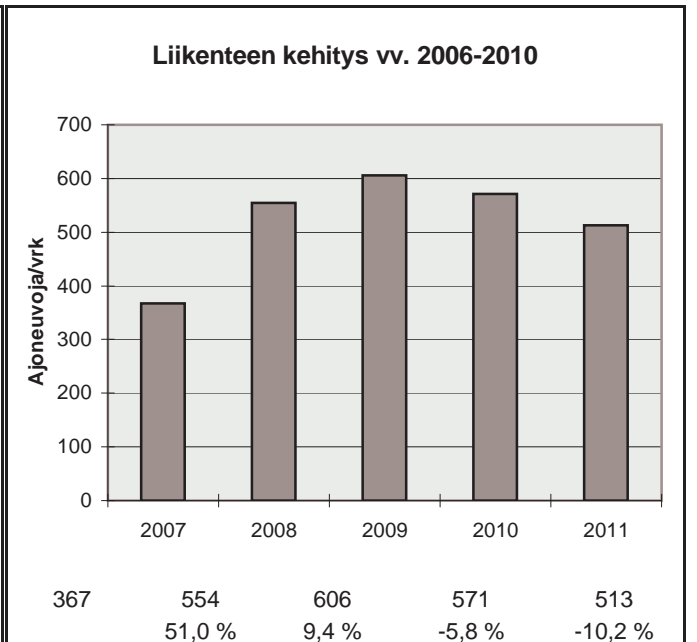

h	q	q/KVL	qras	qras/KVLras
1	169	32,9 %	14	48,3 %
30	123	24,0 %	8	27,6 %
100	103	20,1 %	7	24,2 %
150	95	18,5 %	6	20,7 %
300	80	15,6 %	5	17,3 %
1000	54	10,5 %	3	10,4 %
5000	6	1,2 %	0	0,0 %

Vuoden 2011 liikennemäärät:

KVL	15684	KVLras	862	Tieosa =	3	Suunta1 =	Kuusamo
KAVL	16744	KAVLras	1100	Etäisyys =	4706	Suunta2 =	Oulu
KKVL	16350	KKVLras	899	Kaistoja =	4		

Liikenteen koostumus:

	Ha	Ha+pk	Ha+av	La	Kaip	Kapp	Katp	Kevyet	Raskaat
Arkiliikenne	90,6 %	2,6 %	0,2 %	0,8 %	2,8 %	0,3 %	2,7 %	93,4 %	6,6 %
Koko vuosi	91,3 %	2,9 %	0,3 %	0,7 %	2,3 %	0,2 %	2,3 %	94,5 %	5,5 %

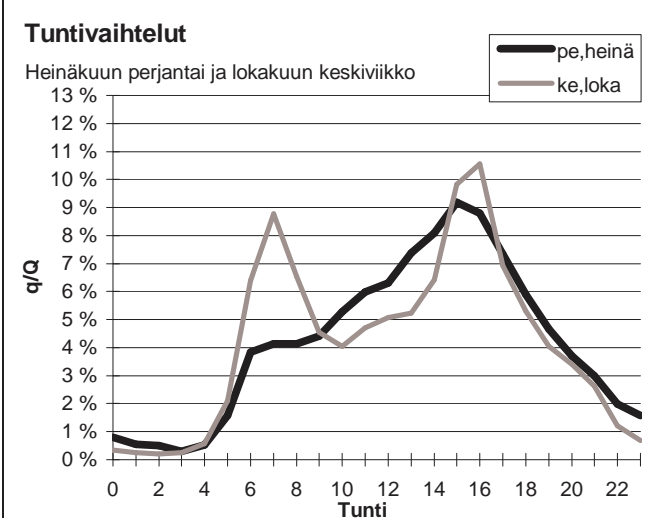
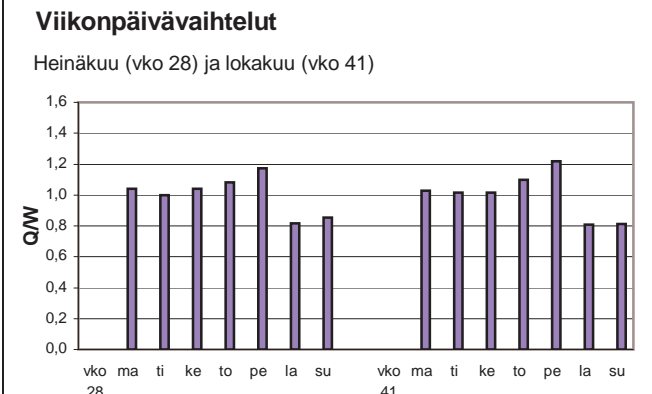
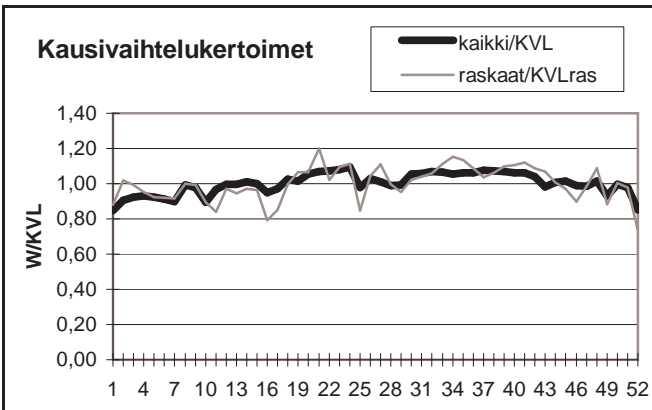

Yöliikenteen osuus (klo 22-07)

Heinäkuu	11,7 %	Lokakuu	12,0 %
----------	--------	---------	--------

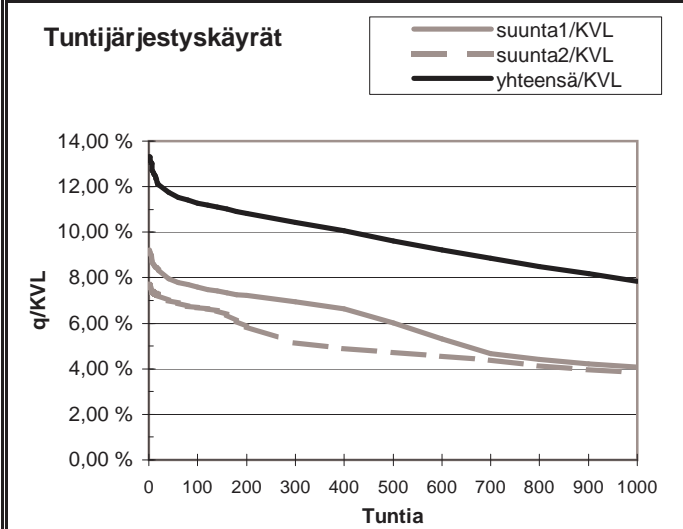
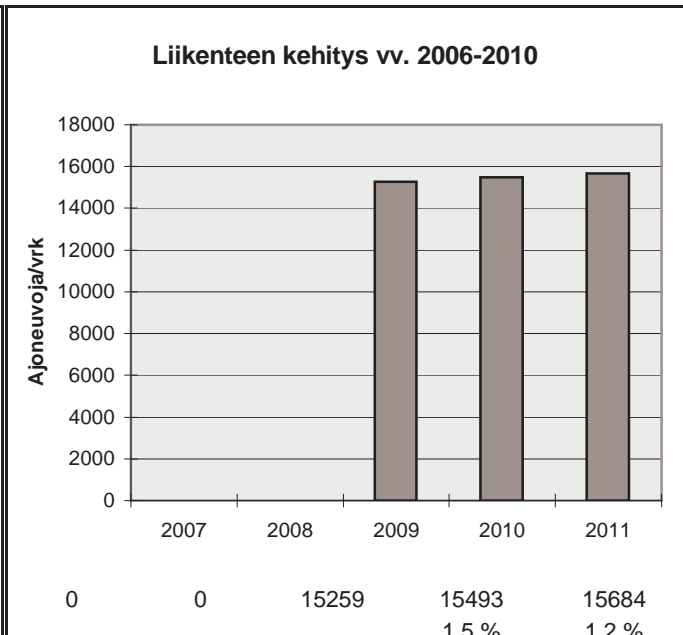

h	q	q/KVL	qras	qras/KVLras
1	2089	13,3 %	111	12,9 %
30	1868	11,9 %	96	11,1 %
100	1769	11,3 %	90	10,4 %
150	1735	11,1 %	88	10,2 %
300	1635	10,4 %	84	9,7 %
1000	1231	7,8 %	73	8,5 %
5000	516	3,3 %	22	2,6 %

Vuoden 2011 liikennemäärät:

KVL	6036	KVLras	418	Tieosa =	306	Suunta1 =	Kontiomäki
KAVL	5898	KAVLras	541	Etäisyys =	3986	Suunta2 =	Kajaani
KKVL	7129	KKVLras	460	Kaistoja =	2		

Liikenteen koostumus:

	Ha	Ha+pk	Ha+av	La	Kaip	Kapp	Katp	Kevyet	Raskaat
Arkiliikenne	87,1 %	3,2 %	0,5 %	0,6 %	2,7 %	0,7 %	5,1 %	90,8 %	9,2 %
Koko vuosi	88,9 %	3,7 %	0,5 %	0,6 %	2,1 %	0,6 %	3,7 %	93,1 %	6,9 %

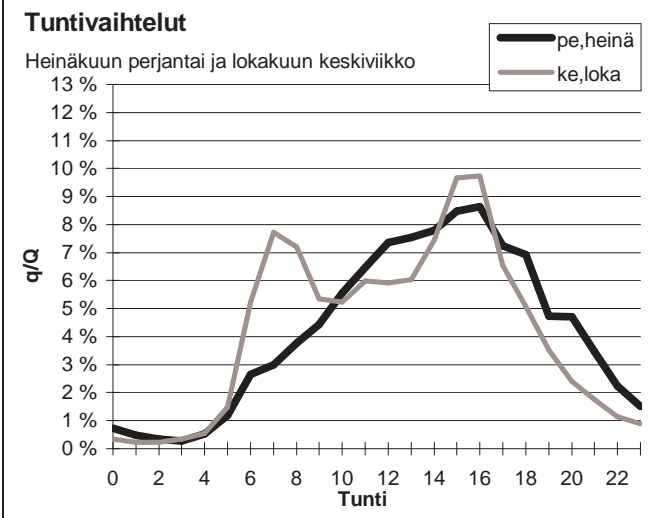
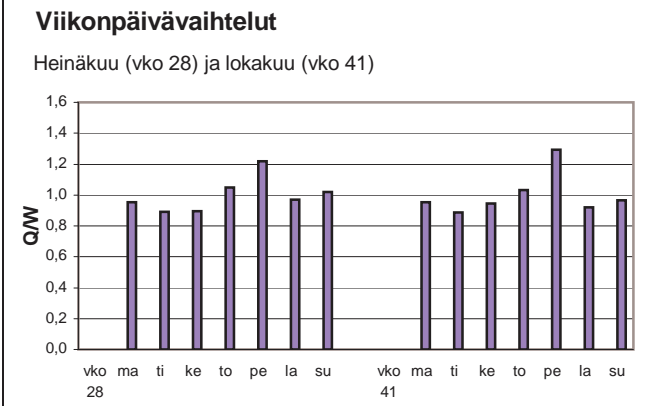
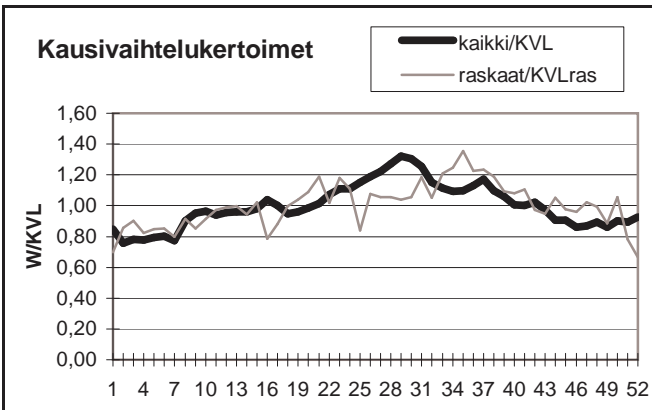

Yöliikenteen osuus (klo 22-07)

Heinäkuu	10,0 %	Lokakuu	10,4 %
----------	--------	---------	--------

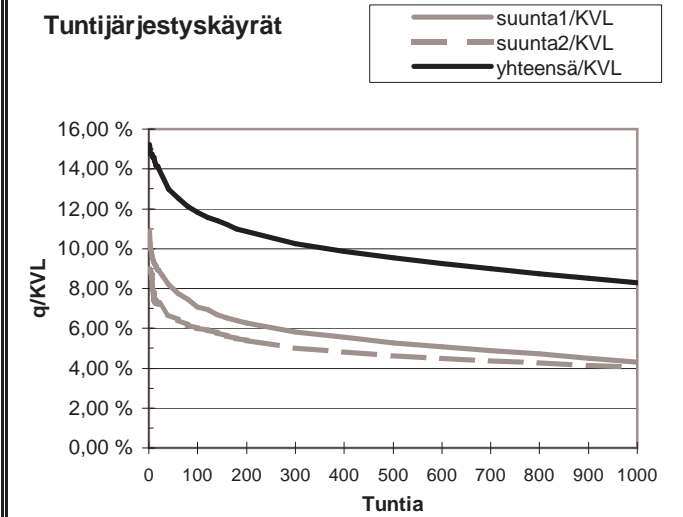
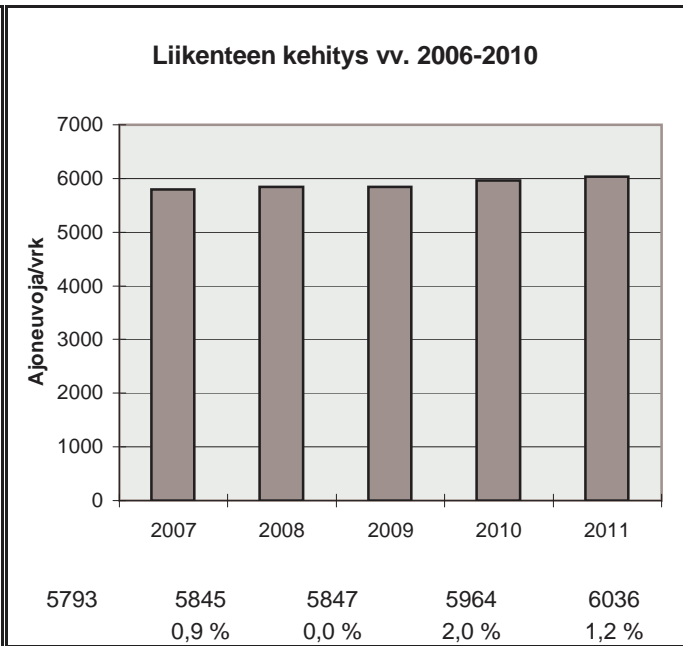

h	q	q/KVL	qras	qras/KVLras
1	919	15,2 %	62	14,8 %
30	808	13,4 %	54	12,9 %
100	714	11,8 %	49	11,7 %
150	681	11,3 %	46	11,0 %
300	619	10,3 %	43	10,3 %
1000	500	8,3 %	36	8,6 %
5000	178	2,9 %	11	2,6 %

Vuoden 2011 liikennemäärät:

KVL	2569	KVLras	155	Tieosa =	311	Suunta1 =	Hyrnsalmi
KAVL	2401	KAVLras	193	Etäisyys =	1905	Suunta2 =	Kontiomäki
KKVL	3083	KKVLras	167	Kaistoja =	2		

Liikenteen koostumus:

	Ha	Ha+pk	Ha+av	La	Kaip	Kapp	Katp	Kevyet	Raskaat
Arkiliikenne	87,7 %	3,7 %	0,6 %	0,6 %	2,8 %	0,4 %	4,2 %	92,0 %	8,0 %
Koko vuosi	89,2 %	4,2 %	0,6 %	0,5 %	2,1 %	0,3 %	3,0 %	94,0 %	6,0 %

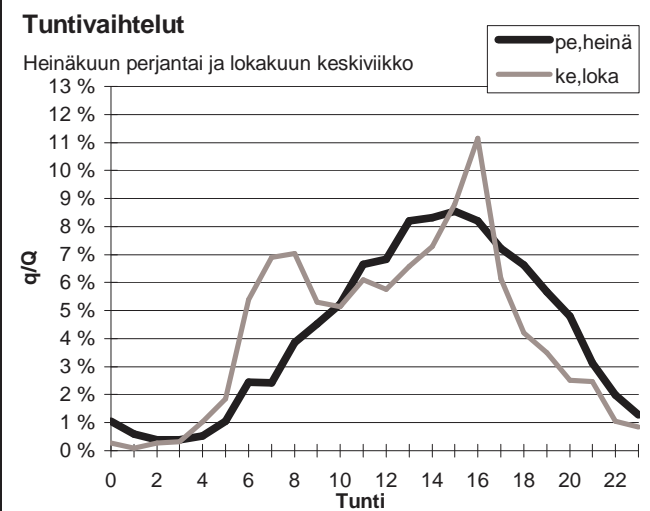
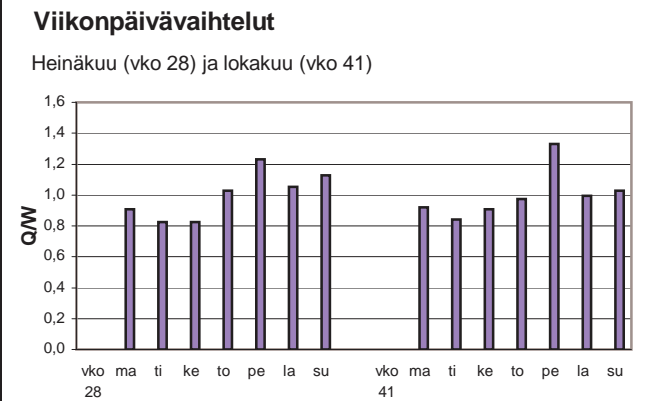
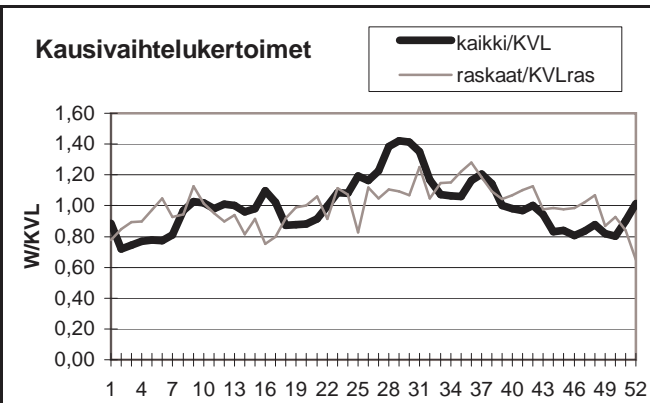

Yöliikenteen osuus (klo 22-07)

Heinäkuu	9,7 %	Lokakuu	11,1 %
----------	-------	---------	--------

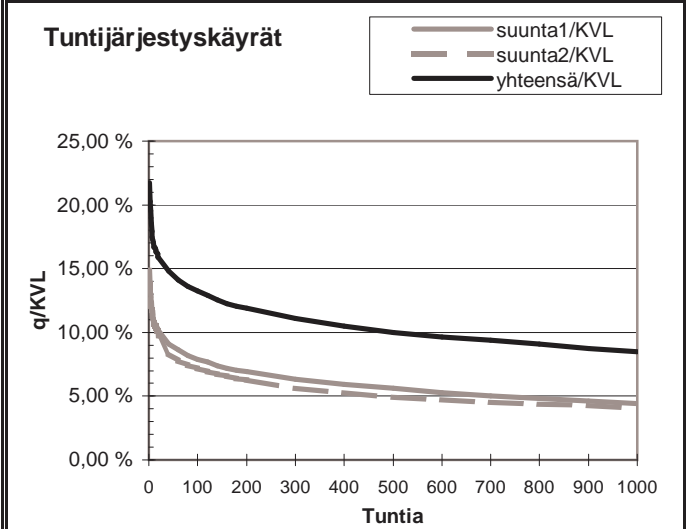
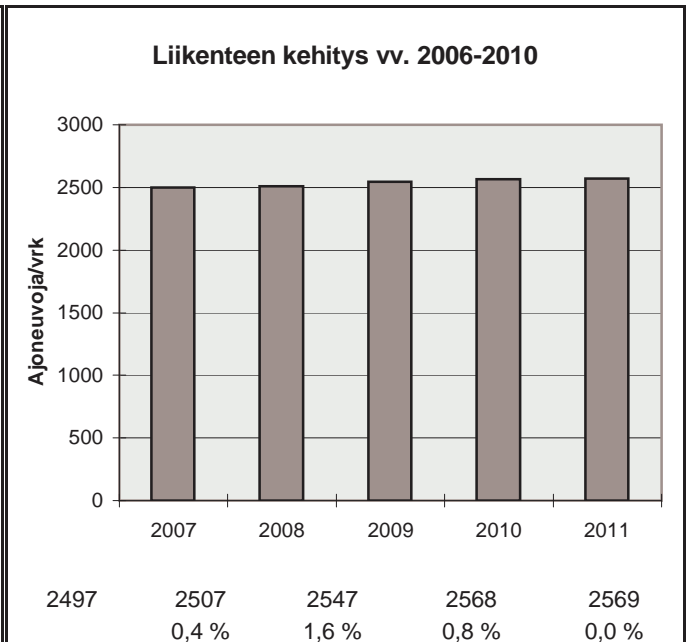

h	q	q/KVL	qras	qras/KVLras
1	558	21,7 %	30	19,4 %
30	392	15,3 %	22	14,2 %
100	340	13,2 %	19	12,3 %
150	320	12,5 %	18	11,6 %
300	285	11,1 %	17	11,0 %
1000	218	8,5 %	13	8,4 %
5000	74	2,9 %	4	2,6 %



Vuoden 2011 liikennemäärät:

KVL	661	KVLras	96	Tieosa =	33	Suunta1 =	Kuhmo
KAVL	645	KAVLras	124	Etäisyys =	2720	Suunta2 =	Nurmes
KKVL	902	KKVLras	104	Kaistoja =	2		

Liikenteen koostumus:

	Ha	Ha+pk	Ha+av	La	Kaip	Kapp	Katp	Kevyet	Raskaat
Arkiliikenne	76,3 %	3,9 %	0,6 %	0,6 %	2,7 %	1,3 %	14,6 %	80,8 %	19,2 %
Koko vuosi	80,8 %	4,1 %	0,6 %	0,5 %	2,2 %	0,9 %	10,8 %	85,5 %	14,5 %

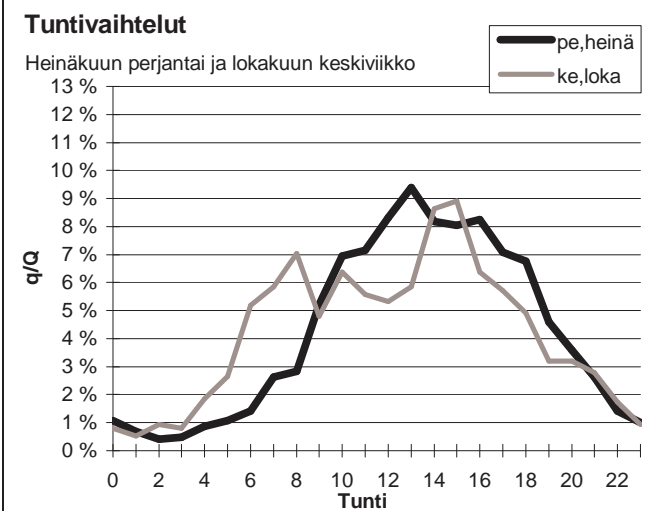
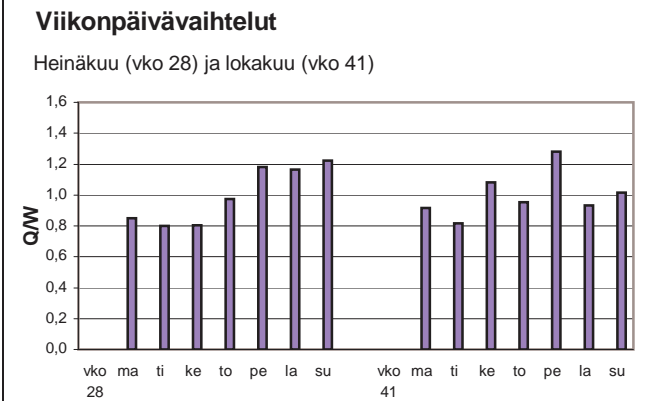
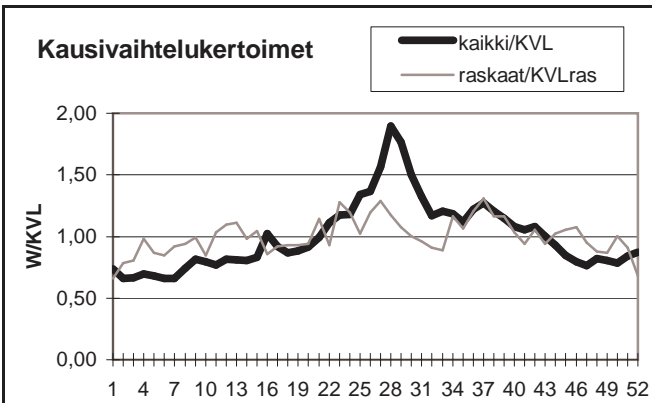

Yöliikenteen osuus (klo 22-07)

Heinäkuu	8,4 %	Lokakuu	15,4 %
----------	-------	---------	--------

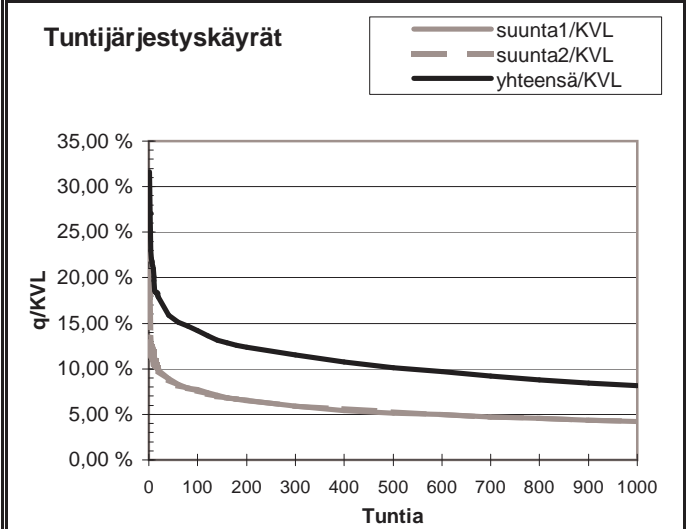
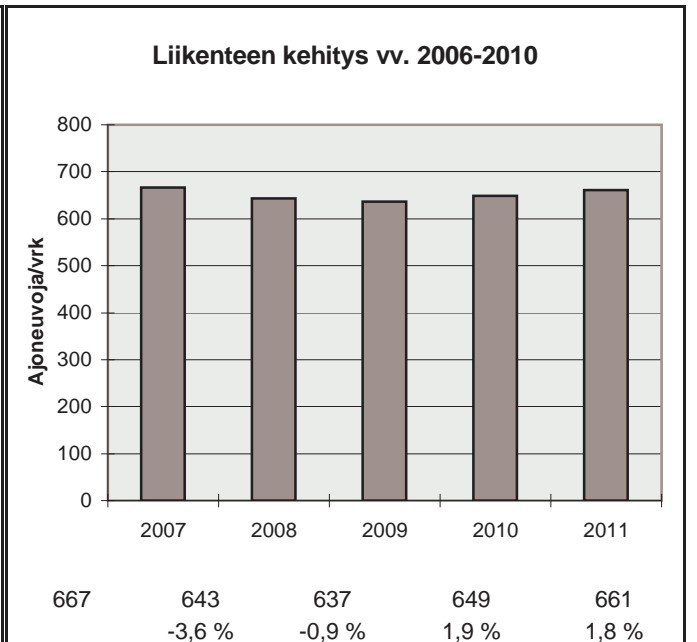

h	q	q/KVL	qras	qras/KVLras
1	209	31,6 %	40	41,9 %
30	110	16,6 %	14	14,6 %
100	94	14,2 %	12	12,6 %
150	86	13,0 %	12	12,6 %
300	76	11,5 %	10	10,5 %
1000	54	8,2 %	8	8,4 %
5000	19	2,9 %	3	3,1 %

Vuoden 2011 liikennemäärät:

KVL	2023	KVLras	215	Tieosa =	228	Suunta1 =	Kajaani
KAVL	1735	KAVLras	259	Etäisyys =	3116	Suunta2 =	lisalmi
KKVL	2567	KKVLras	230	Kaistoja =	2		

Liikenteen koostumus:

	Ha	Ha+pk	Ha+av	La	Kaip	Kapp	Katp	Kevyet	Raskaat
Arkiliikenne	80,5 %	3,8 %	0,8 %	0,7 %	3,2 %	1,7 %	9,3 %	85,1 %	14,9 %
Koko vuosi	84,5 %	4,1 %	0,8 %	0,7 %	2,5 %	1,1 %	6,2 %	89,4 %	10,6 %

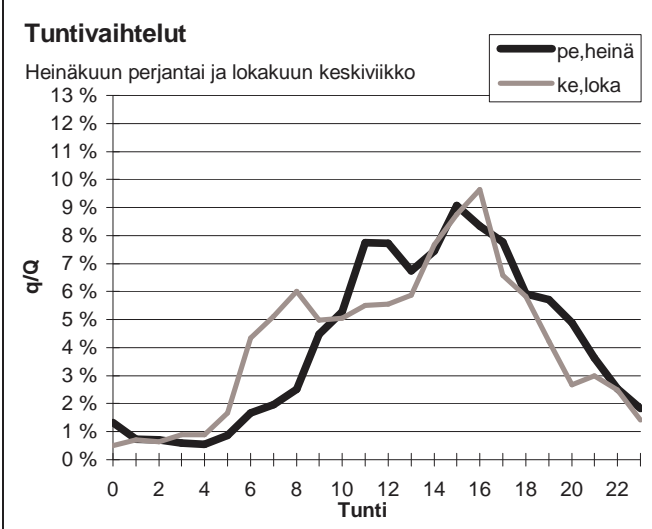
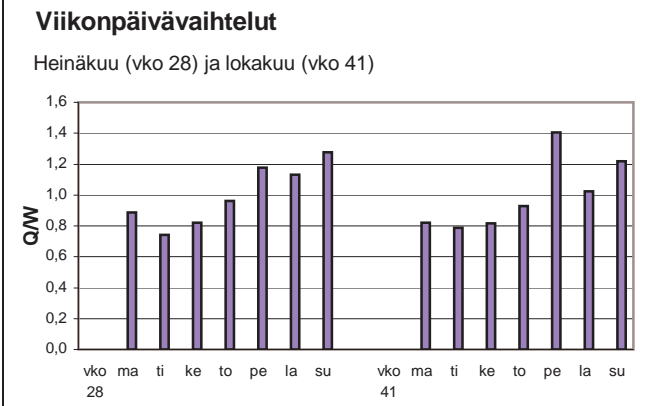
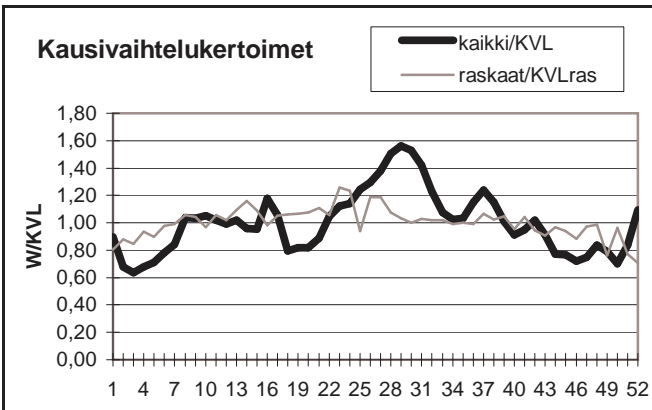

Yöliikenteen osuus (klo 22-07)

Heinäkuu	10,8 %	Lokakuu	13,5 %
----------	--------	---------	--------

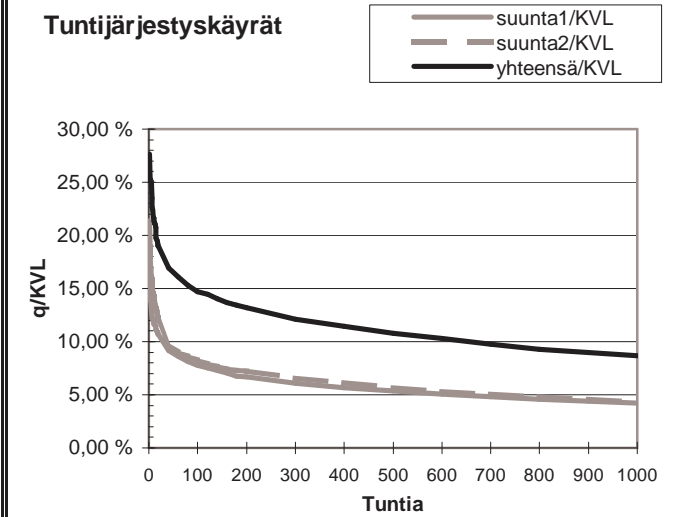
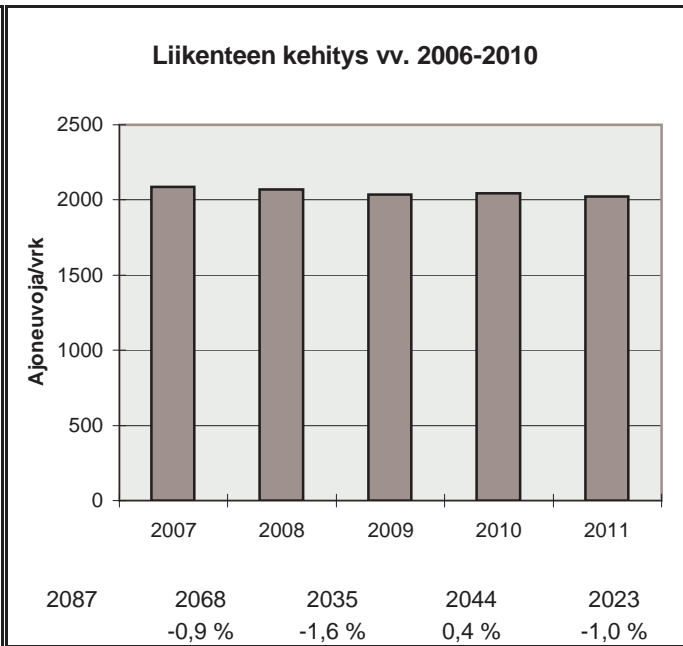

h	q	q/KVL	qras	qras/KVLras
1	560	27,7 %	37	17,2 %
30	358	17,7 %	24	11,2 %
100	298	14,7 %	21	9,8 %
150	281	13,9 %	21	9,8 %
300	245	12,1 %	19	8,8 %
1000	175	8,6 %	15	7,0 %
5000	58	2,9 %	8	3,7 %

Vuoden 2011 liikennemäärät:

KVL	4400	KVLras	403	Tieosa =	233	Suunta1 =	Kajaani
KAVL	4178	KAVLras	485	Etäisyys =	400	Suunta2 =	Iisalmi
KKVL	5214	KKVLras	405	Kaistoja =	2		

Liikenteen koostumus:

	Ha	Ha+pk	Ha+av	La	Kaip	Kapp	Katp	Kevyet	Raskaat
Arkiliikenne	84,0 %	3,7 %	0,7 %	0,7 %	3,0 %	1,1 %	6,8 %	88,4 %	11,6 %
Koko vuosi	86,2 %	3,9 %	0,8 %	0,8 %	2,5 %	0,8 %	5,1 %	90,8 %	9,2 %

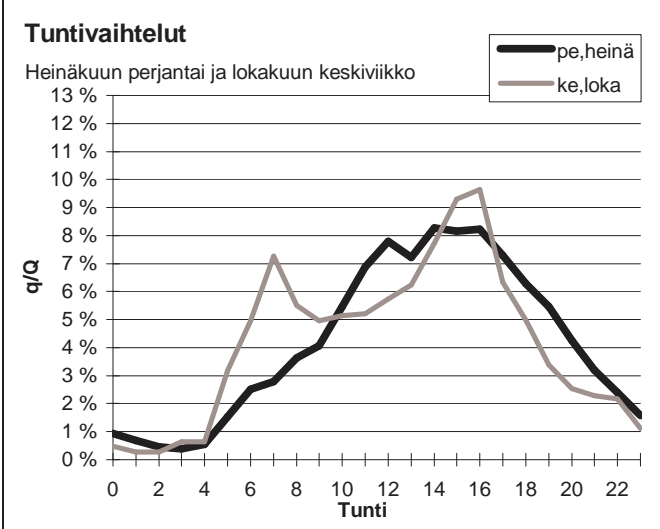
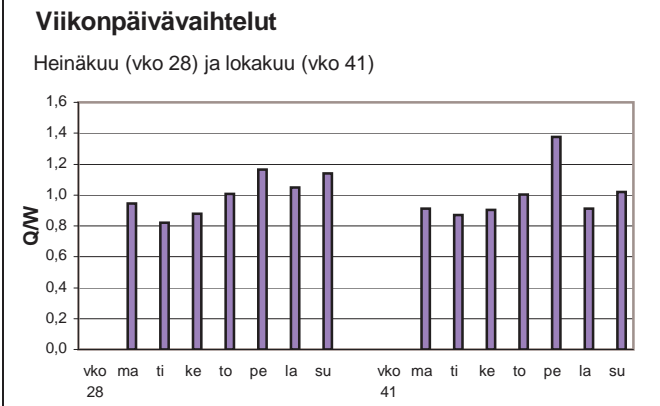
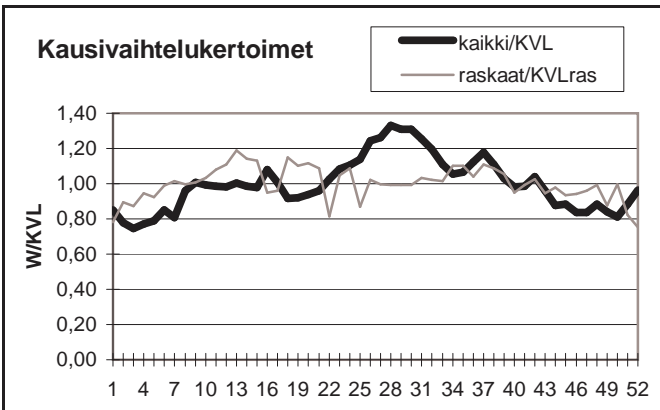

Yöliikenteen osuus (klo 22-07)

Heinäkuu	11,0 %	Lokakuu	13,7 %
----------	--------	---------	--------

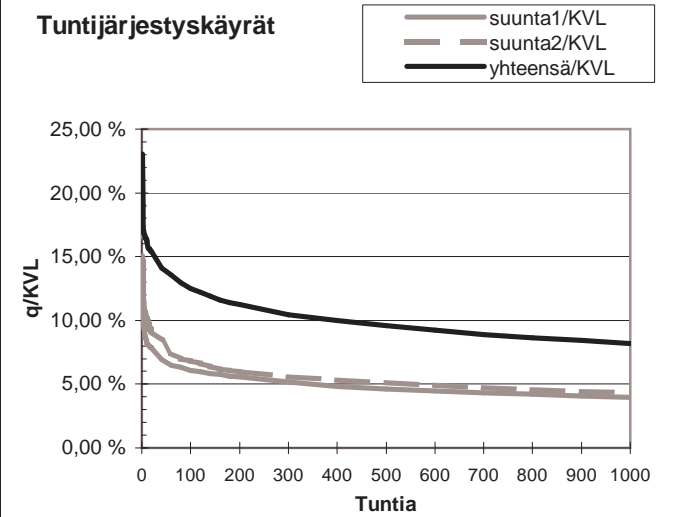

h	q	q/KVL	qras	qras/KVLras
1	1013	23,0 %	65	16,1 %
30	645	14,7 %	45	11,2 %
100	550	12,5 %	40	9,9 %
150	515	11,7 %	38	9,4 %
300	460	10,5 %	35	8,7 %
1000	360	8,2 %	29	7,2 %
5000	139	3,2 %	14	3,5 %

Vuoden 2011 liikennemäärät:

KVL	2971	KVLras	196	Tieosa =	435	Suunta1 =	Kajaani
KAVL	3085	KAVLras	242	Etäisyys =	450	Suunta2 =	Sotkamo
KKVL	3157	KKVLras	187	Kaistoja =	2		

Liikenteen koostumus:

	Ha	Ha+pk	Ha+av	La	Kaip	Kapp	Katp	Kevyet	Raskaat
Arkiliikenne	89,6 %	2,1 %	0,5 %	0,8 %	2,6 %	0,6 %	3,9 %	92,1 %	7,9 %
Koko vuosi	90,6 %	2,3 %	0,5 %	0,8 %	2,2 %	0,4 %	3,1 %	93,4 %	6,6 %

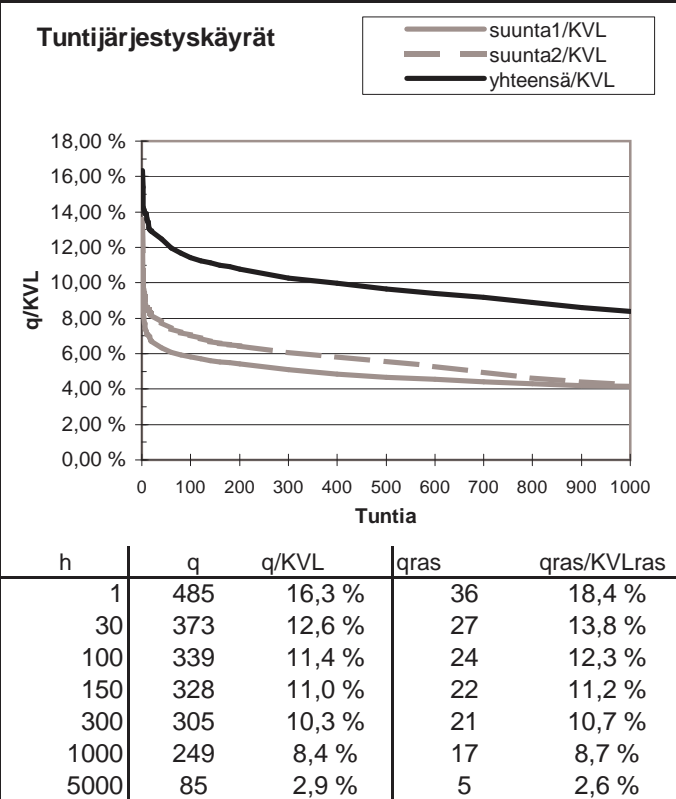
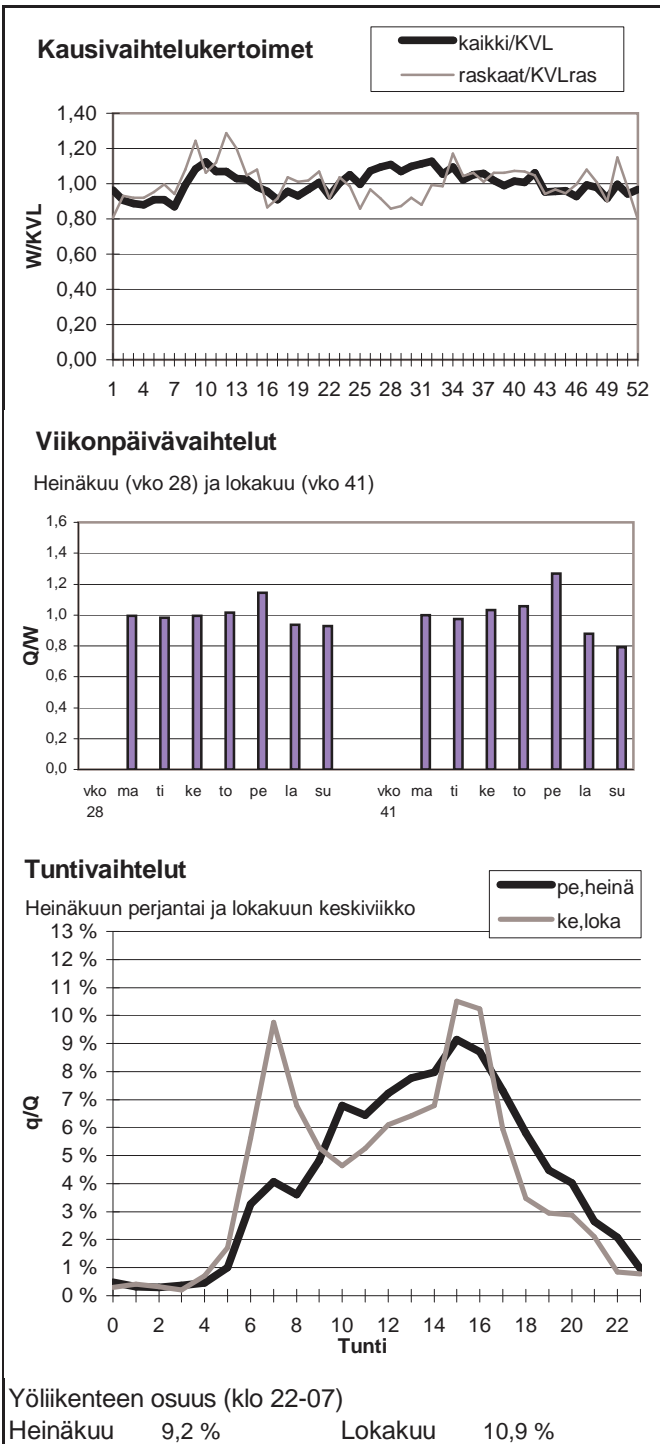

Vuoden 2011 liikennemäärät:

KVL	1998	KVLras	253	Tieosa =	17	Suunta1 =	Kajaani
KAVL	1804	KAVLras	300	Etäisyys =	1660	Suunta2 =	Oulu
KKVL	2489	KKVLras	280	Kaistoja =	2		

Liikenteen koostumus:

	Ha	Ha+pk	Ha+av	La	Kaip	Kapp	Katp	Kevyet	Raskaat
Arkiliikenne	77,6 %	4,7 %	1,0 %	1,1 %	4,1 %	2,0 %	9,6 %	83,3 %	16,7 %
Koko vuosi	80,8 %	5,5 %	1,1 %	1,0 %	3,2 %	1,6 %	6,8 %	87,3 %	12,7 %

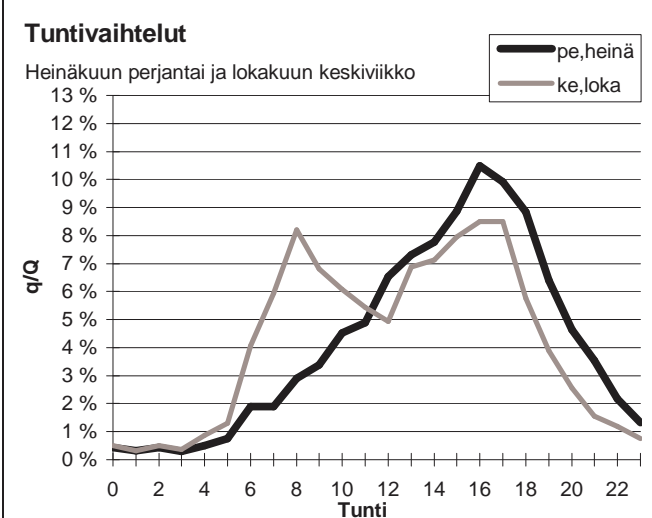
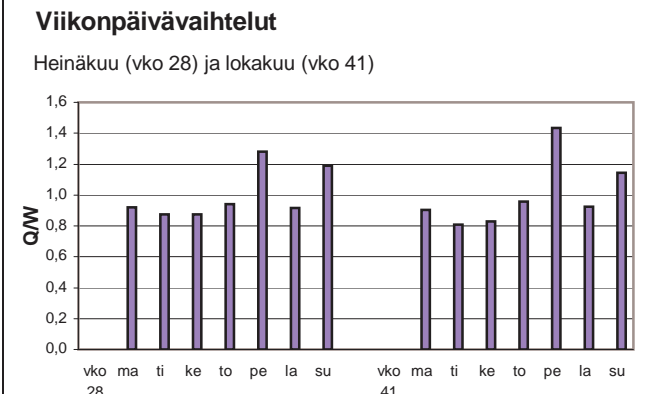
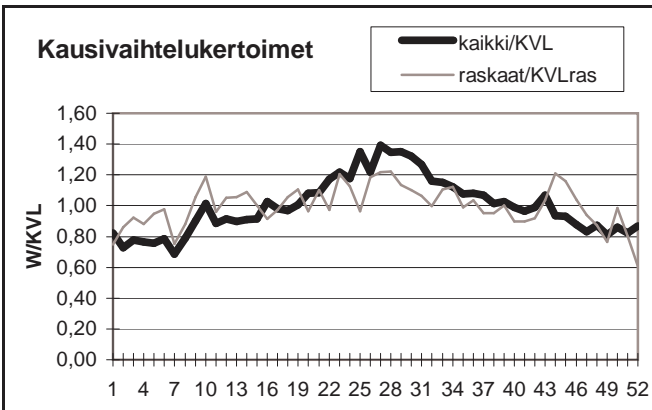

Yöliikenteen osuus (klo 22-07)

Heinäkuu	8,1 %	Lokakuu	9,9 %
----------	-------	---------	-------

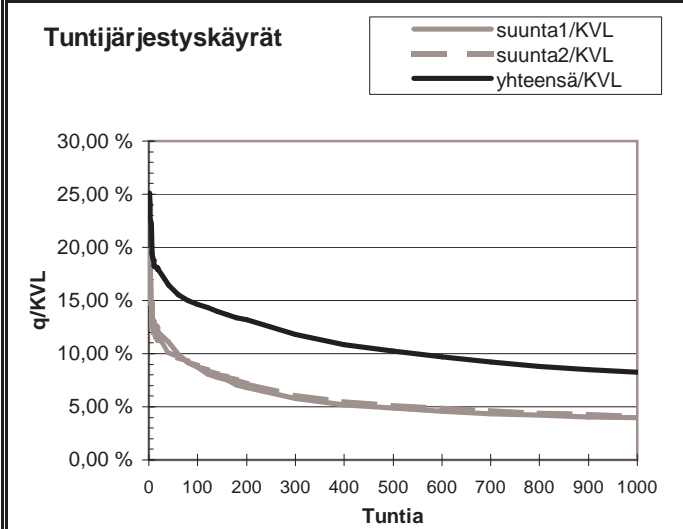
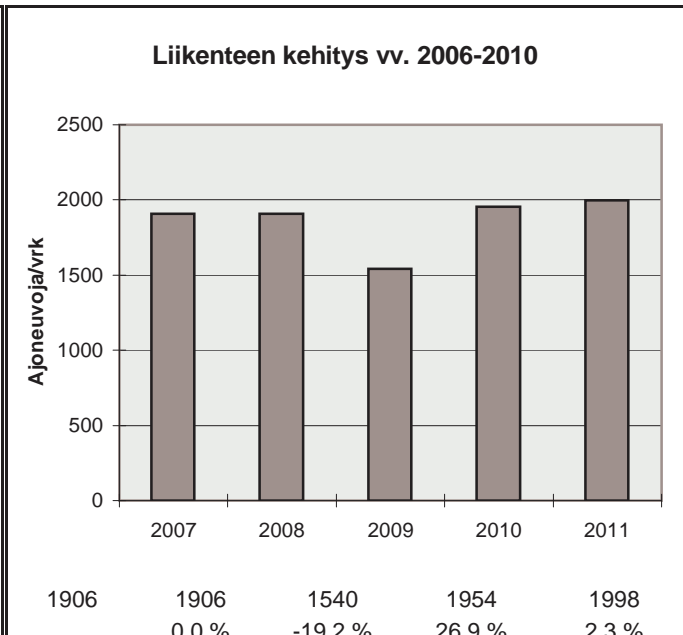

h	q	q/KVL	qras	qras/KVLras
1	502	25,1 %	38	15,0 %
30	340	17,0 %	31	12,3 %
100	292	14,6 %	27	10,7 %
150	277	13,9 %	26	10,3 %
300	236	11,8 %	24	9,5 %
1000	165	8,3 %	19	7,5 %
5000	57	2,9 %	8	3,2 %

Vuoden 2011 liikennemäärät:

KVL	649	KVLras	75	Tieosa =	18	Suunta1 =	Venäjä
KAVL	627	KAVLras	81	Etäisyys =	522	Suunta2 =	Kajaani
KKVL	688	KKVLras	91	Kaistoja =	2		

Liikenteen koostumus:

	Ha	Ha+pk	Ha+av	La	Kaip	Kapp	Katp	Kevyet	Raskaat
Arkiliikenne	85,1 %	1,5 %	0,4 %	0,3 %	4,0 %	2,9 %	5,7 %	87,0 %	13,0 %
Koko vuosi	86,7 %	1,4 %	0,4 %	0,3 %	3,9 %	2,5 %	4,9 %	88,5 %	11,5 %

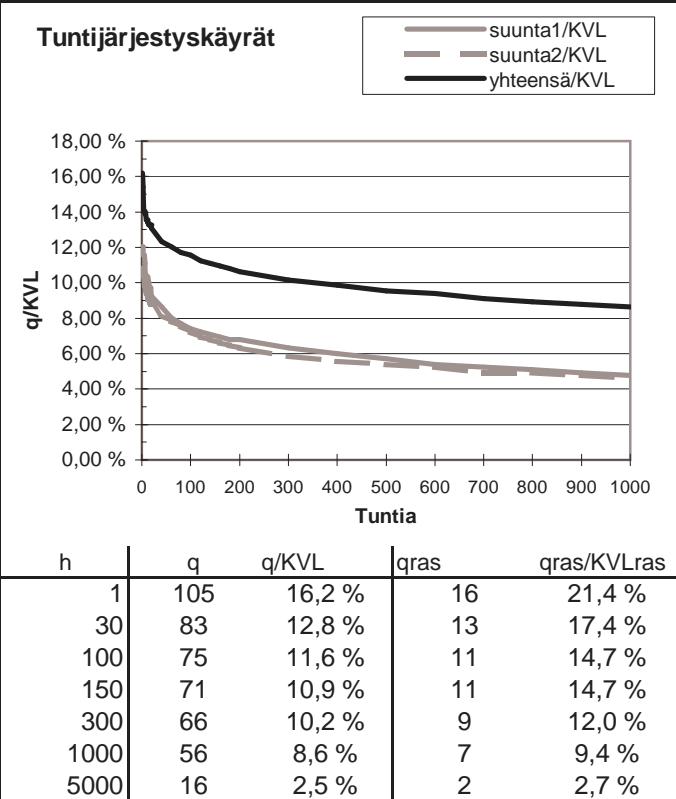
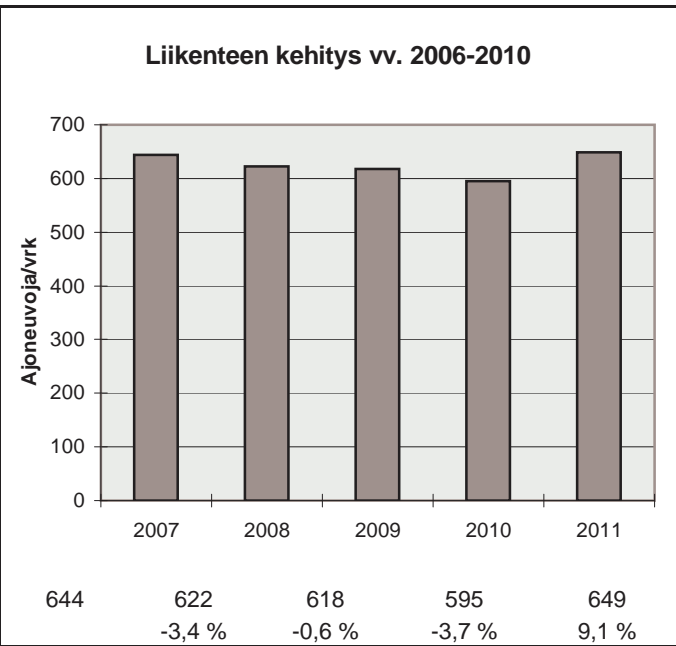
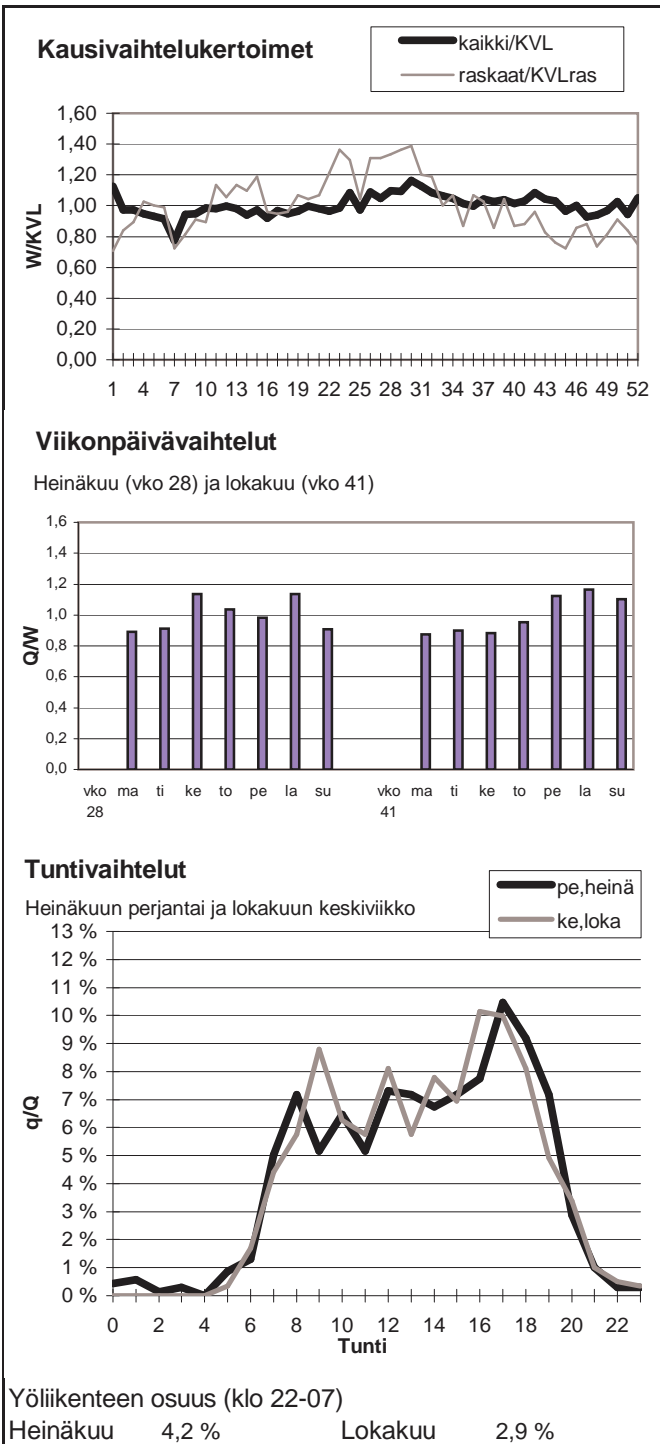

Vuoden 2011 liikennemäärät:

KVL	2260	KVLras	186	Tieosa =	45	Suunta1 =	Kajaani
KAVL	2273	KAVLras	228	Etäisyys =	1816	Suunta2 =	Pyhäntä
KKVL	2579	KKVLras	180	Kaistoja =	2		

Liikenteen koostumus:

	Ha	Ha+pk	Ha+av	La	Kaip	Kapp	Katp	Kevyet	Raskaat
Arkiliikenne	86,2 %	2,8 %	1,0 %	1,1 %	2,8 %	1,0 %	5,2 %	90,0 %	10,0 %
Koko vuosi	87,6 %	3,1 %	1,0 %	1,1 %	2,3 %	0,8 %	4,0 %	91,8 %	8,2 %

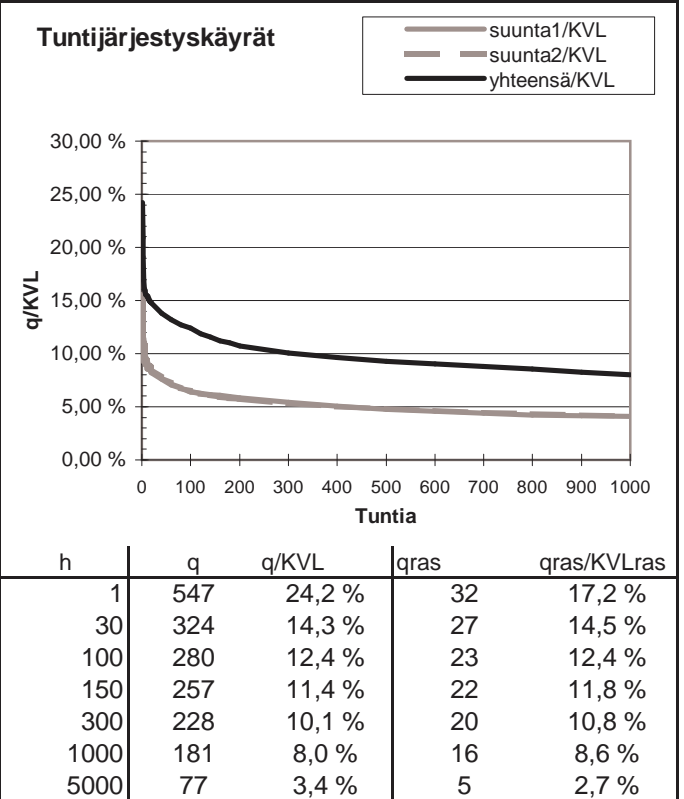
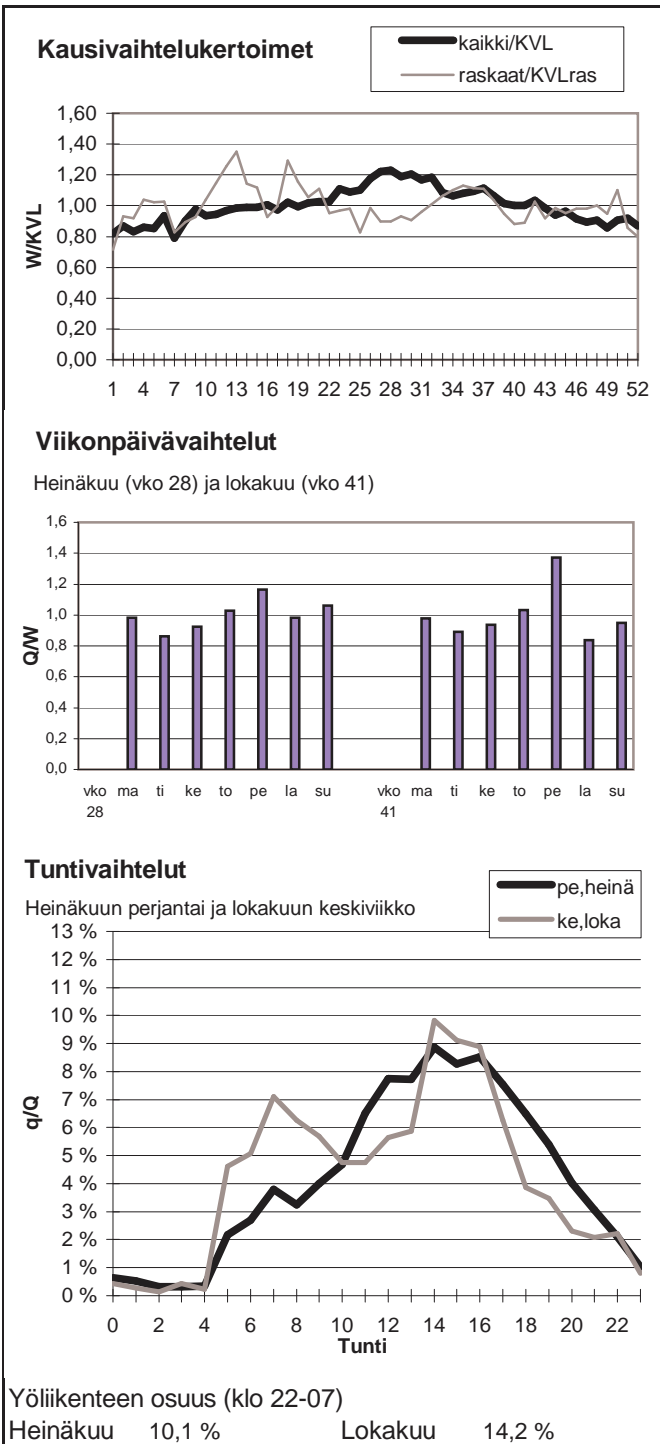

Vuoden 2011 liikennemäärät:

KVL	468	KVLras	32	Tieosa =	116	Suunta1 =	Pudasjärvi
KAVL	396	KAVLras	36	Etäisyys =	1860	Suunta2 =	Kajaani
KKVL	693	KKVLras	39	Kaistoja =	2		

Liikenteen koostumus:

	Ha	Ha+pk	Ha+av	La	Kaip	Kapp	Katp	Kevyet	Raskaat
Arkiliikenne	84,5 %	5,2 %	1,3 %	1,1 %	3,1 %	0,8 %	4,0 %	91,0 %	9,0 %
Koko vuosi	86,3 %	5,5 %	1,3 %	1,0 %	2,5 %	0,6 %	2,6 %	93,2 %	6,8 %

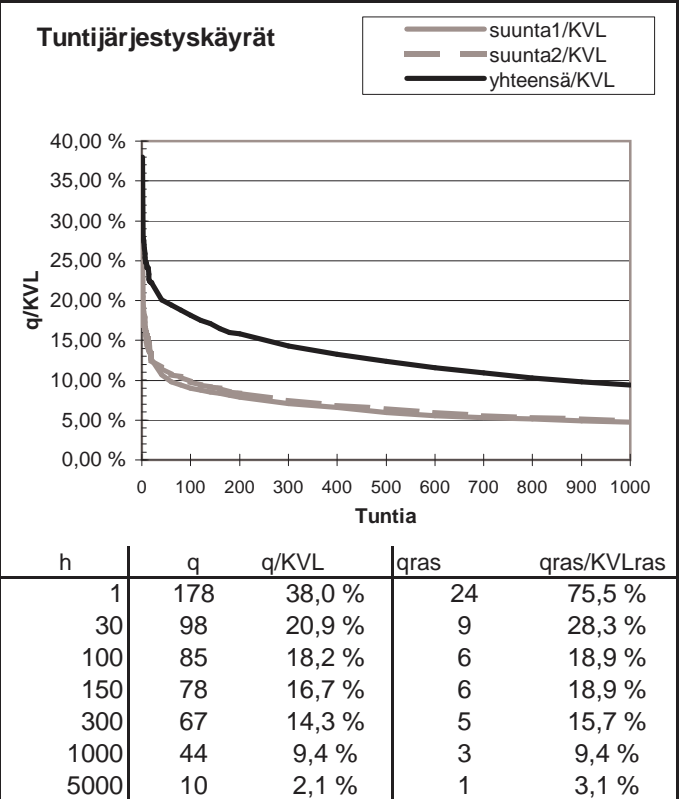
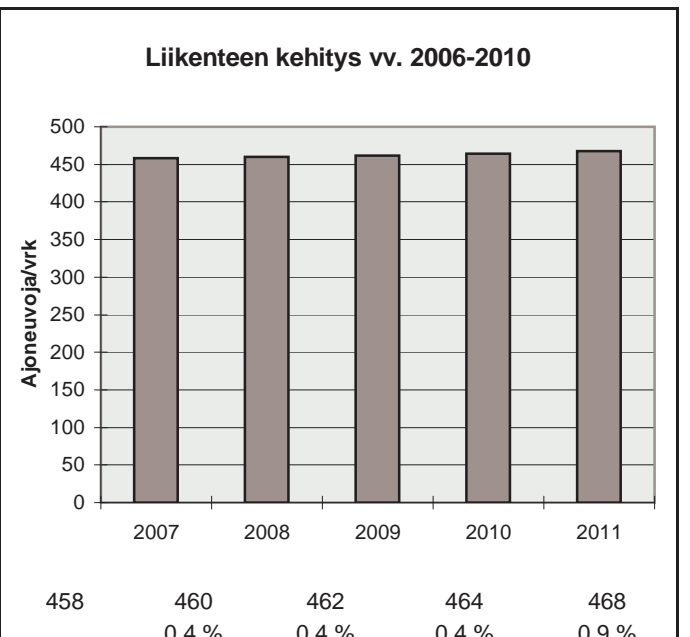
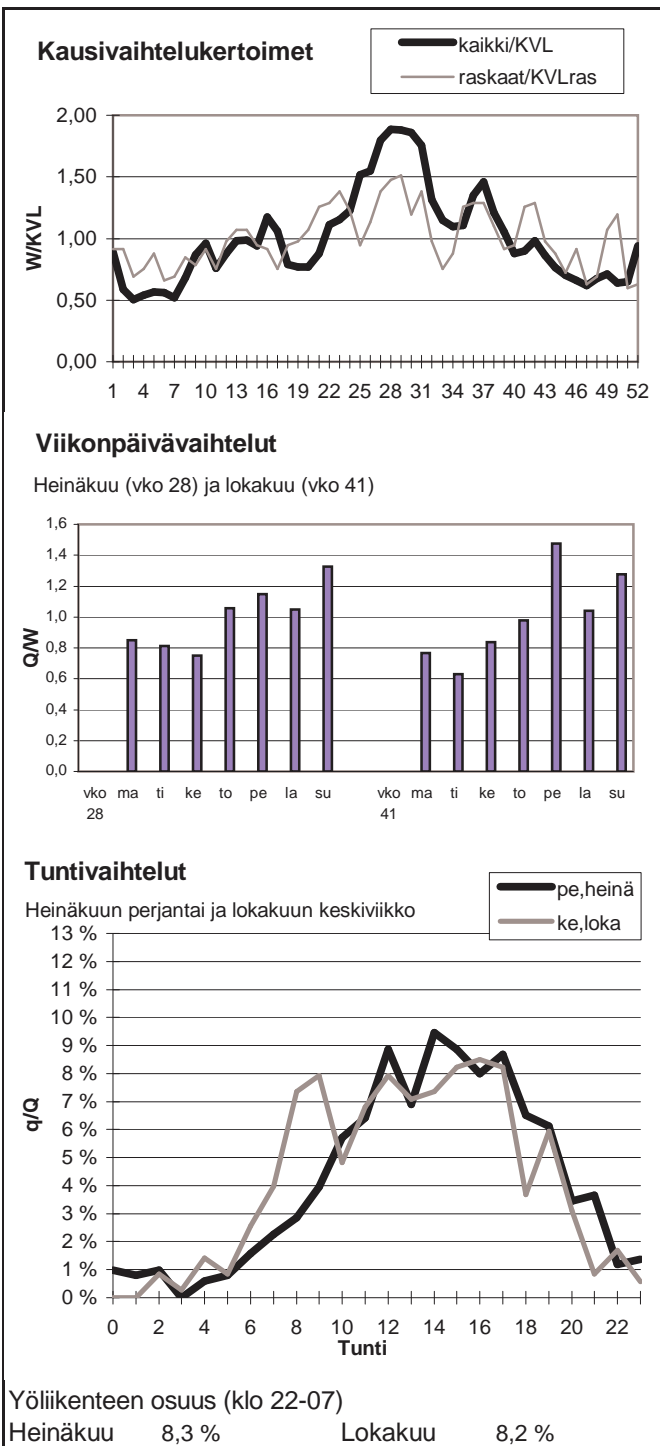



Vuoden 2011 liikennemäärät:

KVL	770	KVLras	65	Tieosa =	337	Suunta1 =	Kuusamo
KAVL	631	KAVLras	75	Etäisyys =	4546	Suunta2 =	Kajaani
KKVL	1040	KKVLras	71	Kaistoja =	2		

Liikenteen koostumus:

	Ha	Ha+pk	Ha+av	La	Kaip	Kapp	Katp	Kevyet	Raskaat
Arkiliikenne	81,5 %	5,0 %	1,7 %	0,9 %	3,9 %	1,2 %	5,8 %	88,2 %	11,8 %
Koko vuosi	85,2 %	4,9 %	1,5 %	0,8 %	3,2 %	0,8 %	3,7 %	91,6 %	8,4 %

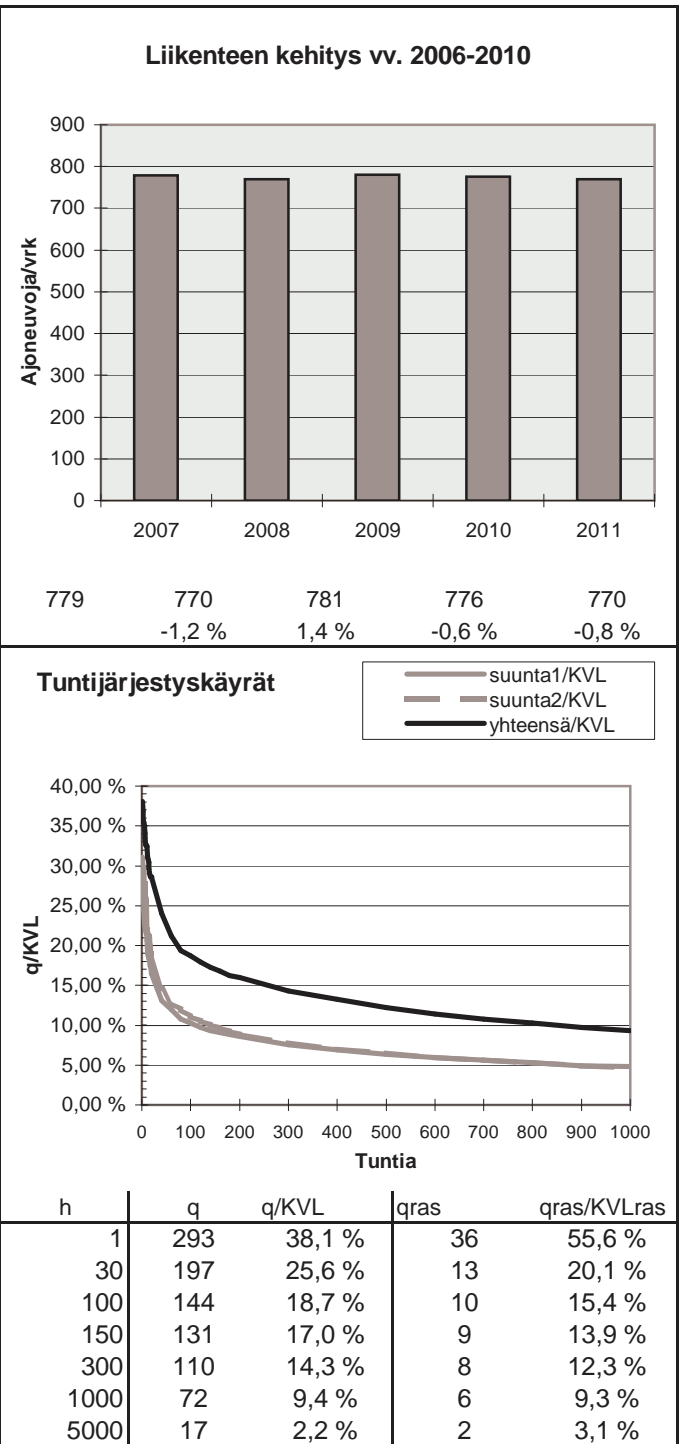
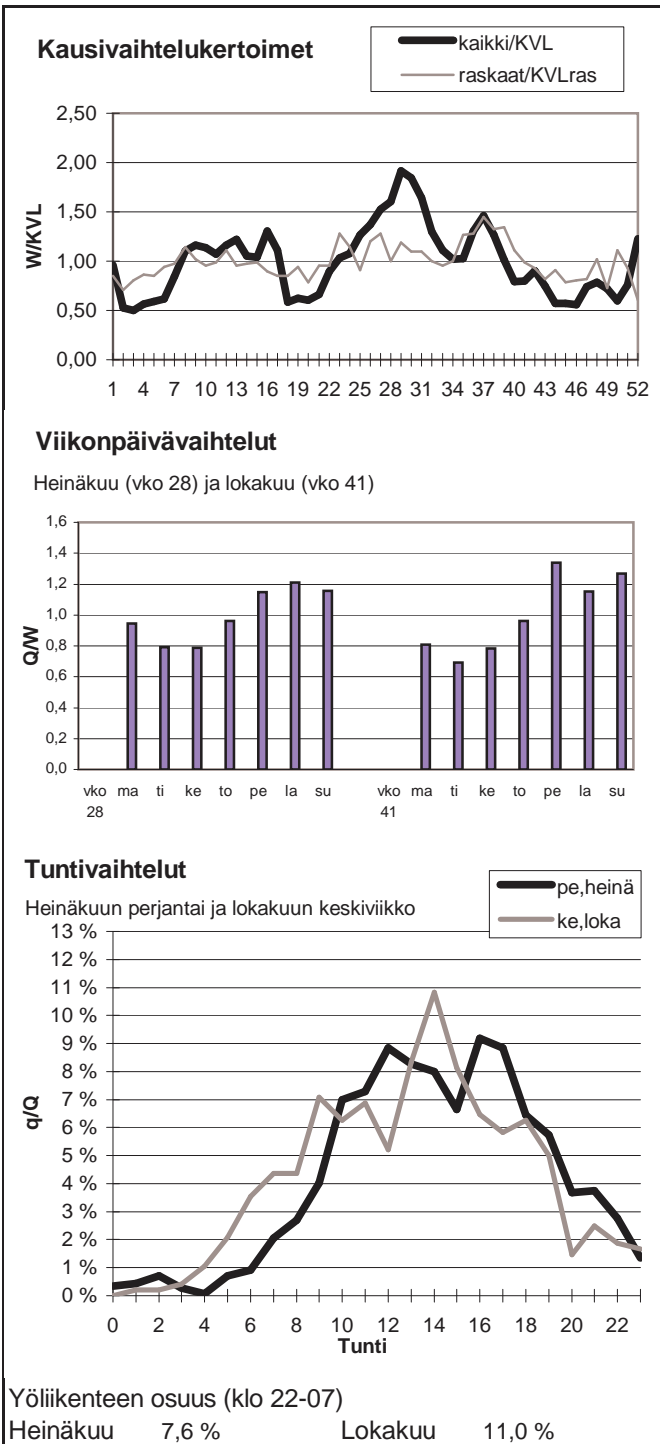

Vuoden 2011 liikennemäärät:

KVL	3455	KVLras	263	Tieosa =	30	Suunta1 =	Kajaani
KAVL	3426	KAVLras	333	Etäisyys =	5881	Suunta2 =	Oulu
KKVL	4125	KKVLras	284	Kaistoja =	2		

Liikenteen koostumus:

	Ha	Ha+pk	Ha+av	La	Kaip	Kapp	Katp	Kevyet	Raskaat
Arkiliikenne	86,0 %	3,4 %	0,9 %	1,4 %	2,5 %	1,1 %	4,8 %	90,3 %	9,7 %
Koko vuosi	87,7 %	3,8 %	0,9 %	1,1 %	2,0 %	0,9 %	3,5 %	92,4 %	7,6 %

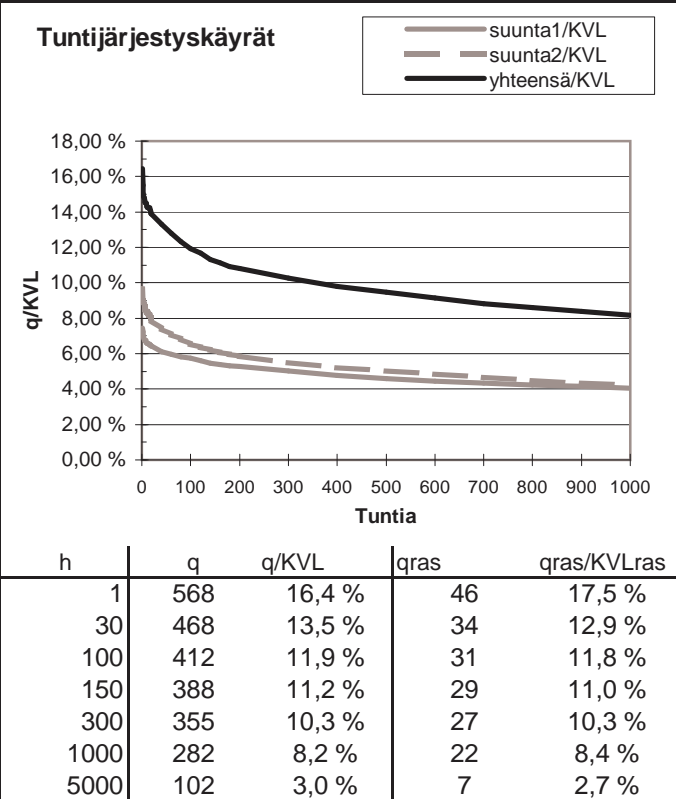
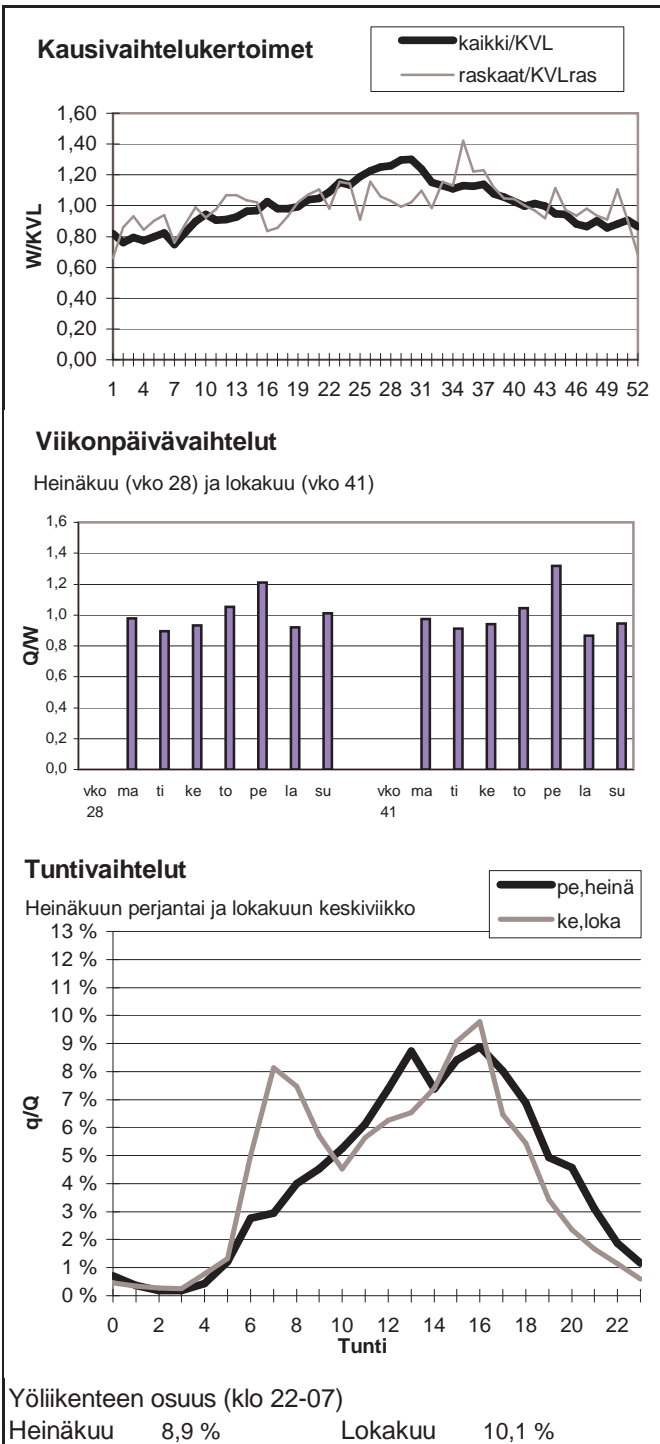

Vuoden 2011 liikennemäärät:

KVL	3477	KVLras	434	Tieosa =	435	Suunta1 =	Rovaniemi
KAVL	3244	KAVLras	547	Etäisyys =	716	Suunta2 =	Kemi
KKVL	4024	KKVLras	452	Kaistoja =	2		

Liikenteen koostumus:

	Ha	Ha+pk	Ha+av	La	Kaip	Kapp	Katp	Kevyet	Raskaat
Arkiliikenne	78,8 %	3,6 %	0,8 %	0,5 %	3,1 %	1,9 %	11,4 %	83,1 %	16,9 %
Koko vuosi	82,5 %	4,2 %	0,8 %	0,6 %	2,5 %	1,4 %	7,9 %	87,5 %	12,5 %

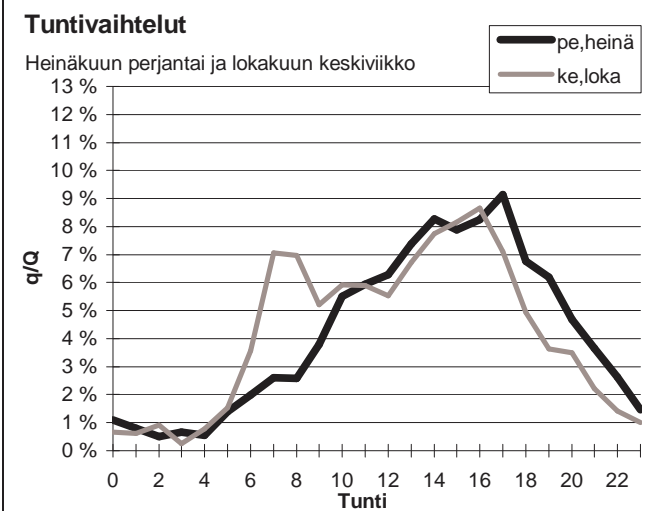
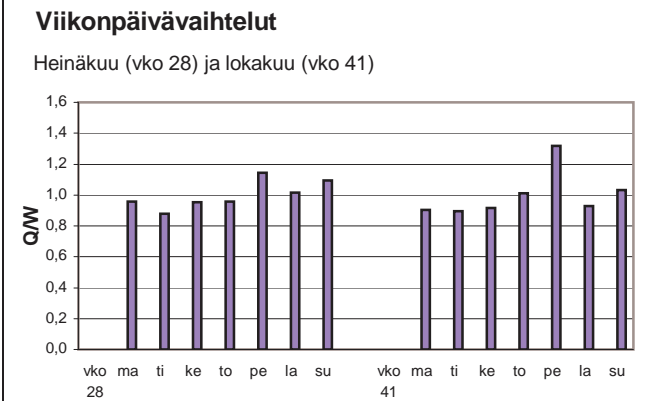
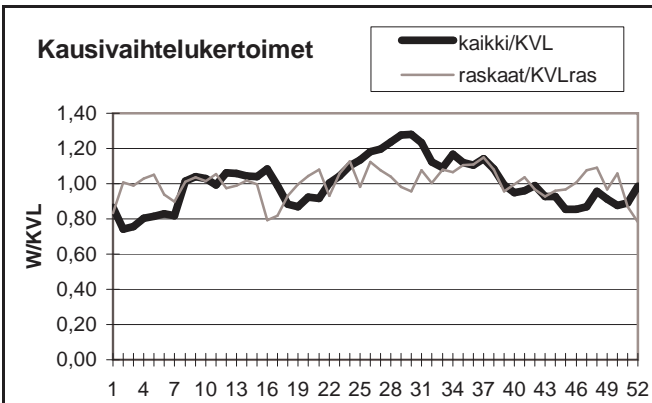

Yöliikenteen osuus (klo 22-07)

Heinäkuu	11,1 %	Lokakuu	10,8 %
----------	--------	---------	--------

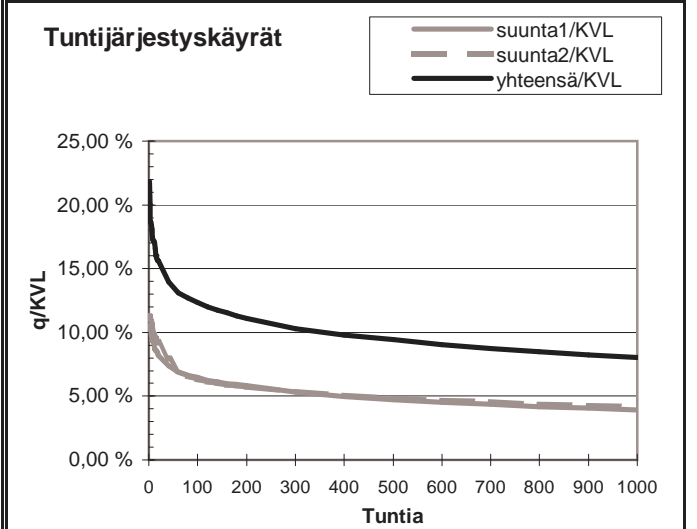
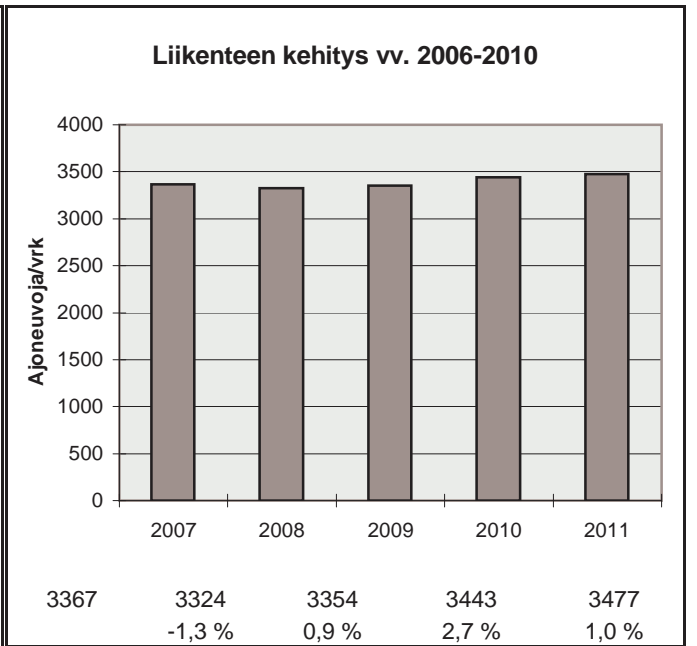

h	q	q/KVL	qras	qras/KVLras
1	759	21,8 %	57	13,1 %
30	510	14,7 %	46	10,6 %
100	429	12,3 %	41	9,4 %
150	405	11,6 %	40	9,2 %
300	357	10,3 %	37	8,5 %
1000	279	8,0 %	31	7,1 %
5000	109	3,1 %	15	3,5 %

Vuoden 2011 liikennemäärät:

KVL	1357	KVLras	167	Tieosa =	550	Suunta1 =	Inari
KAVL	1388	KAVLras	188	Etäisyys =	4680	Suunta2 =	Sodankylä
KKVL	1761	KKVLras	178	Kaistoja =	2		

Liikenteen koostumus:

	Ha	Ha+pk	Ha+av	La	Kaip	Kapp	Katp	Kevyet	Raskaat
Arkiliikenne	80,0 %	5,0 %	1,5 %	2,3 %	5,3 %	1,6 %	4,4 %	86,4 %	13,6 %
Koko vuosi	81,1 %	5,1 %	1,5 %	2,3 %	4,9 %	1,5 %	3,6 %	87,7 %	12,3 %

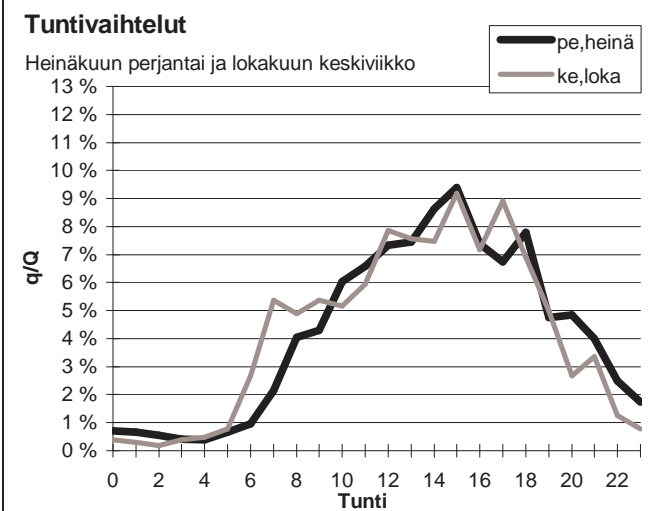
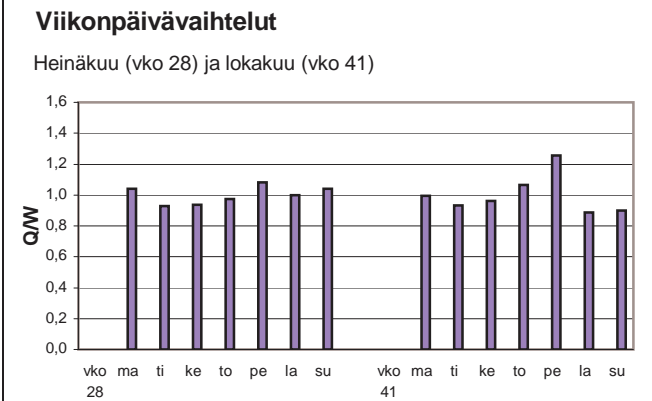
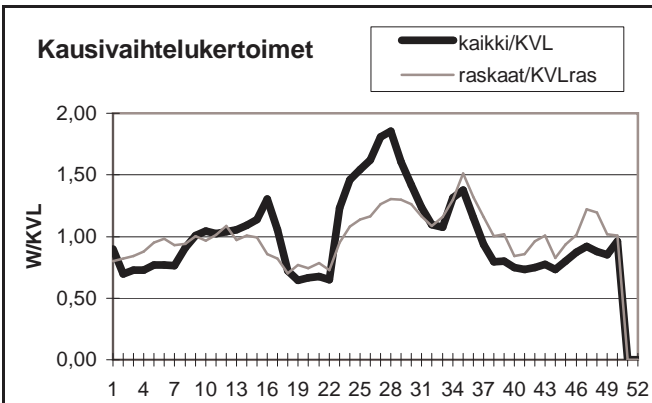

Yöliikenteen osuus (klo 22-07)

Heinäkuu	8,6 %	Lokakuu	7,2 %
----------	-------	---------	-------

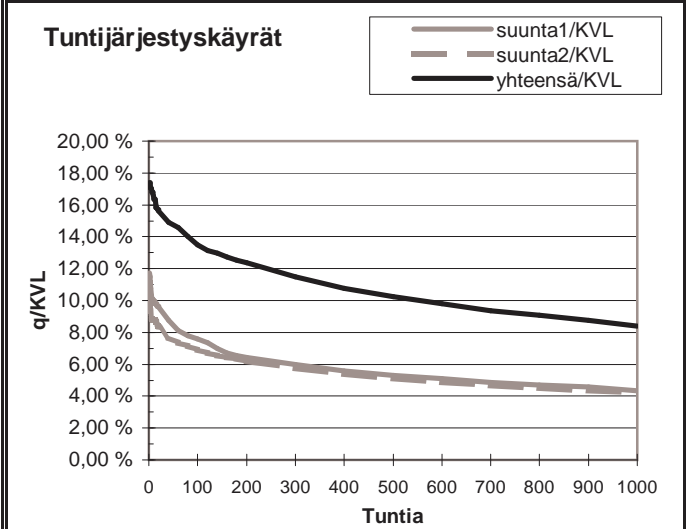
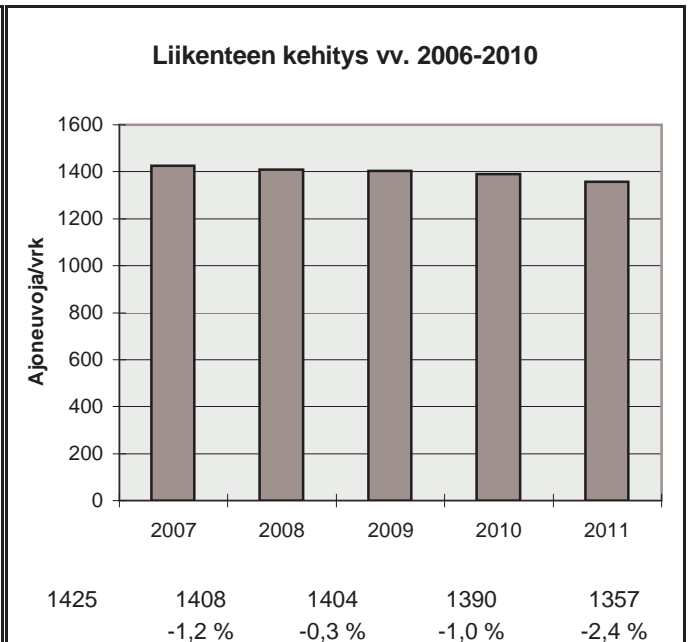

h	q	q/KVL	qras	qras/KVLras
1	236	17,4 %	32	19,2 %
30	208	15,3 %	26	15,6 %
100	183	13,5 %	21	12,6 %
150	175	12,9 %	20	12,0 %
300	156	11,5 %	18	10,8 %
1000	114	8,4 %	14	8,4 %
5000	39	2,9 %	5	3,0 %

Vuoden 2011 liikennemäärät:

KVL	1082	KVLras	109	Tieosa =	405	Suunta1 =	Pelkosenniemi
KAVL	1082	KAVLras	136	Etäisyys =	5100	Suunta2 =	Kemijärvi
KKVL	1290	KKVLras	123	Kaistoja =	2		

Liikenteen koostumus:

	Ha	Ha+pk	Ha+av	La	Kaip	Kapp	Katp	Kevyet	Raskaat
Arkiliikenne	81,8 %	4,6 %	1,0 %	0,9 %	4,1 %	0,3 %	7,2 %	87,4 %	12,6 %
Koko vuosi	84,1 %	4,9 %	1,0 %	0,8 %	3,6 %	0,2 %	5,4 %	90,0 %	10,0 %

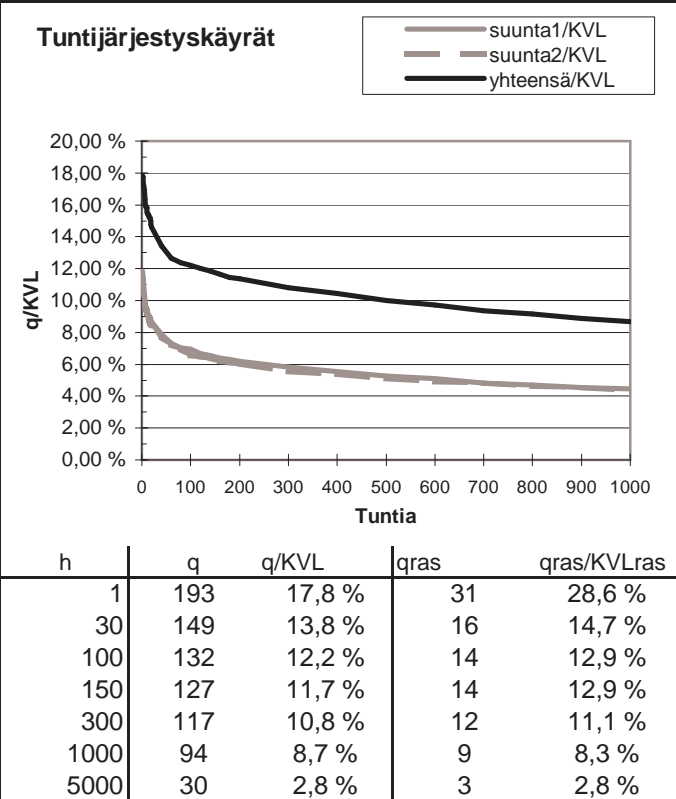
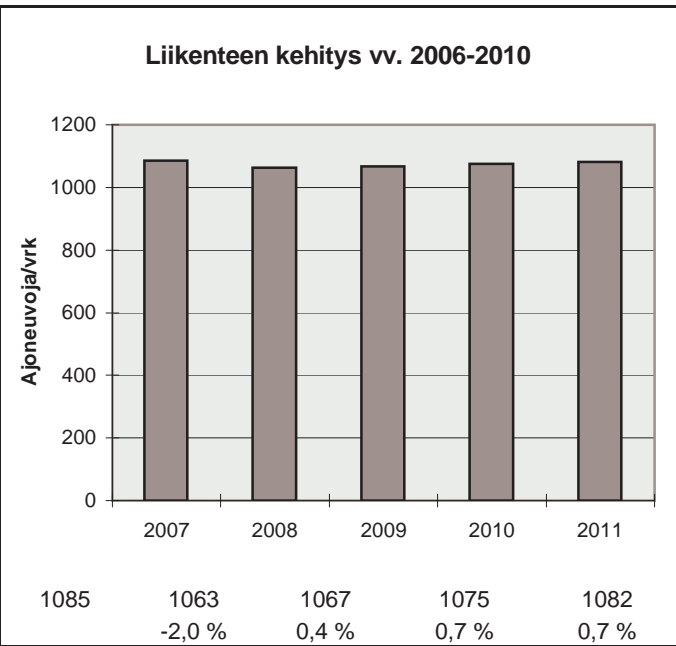
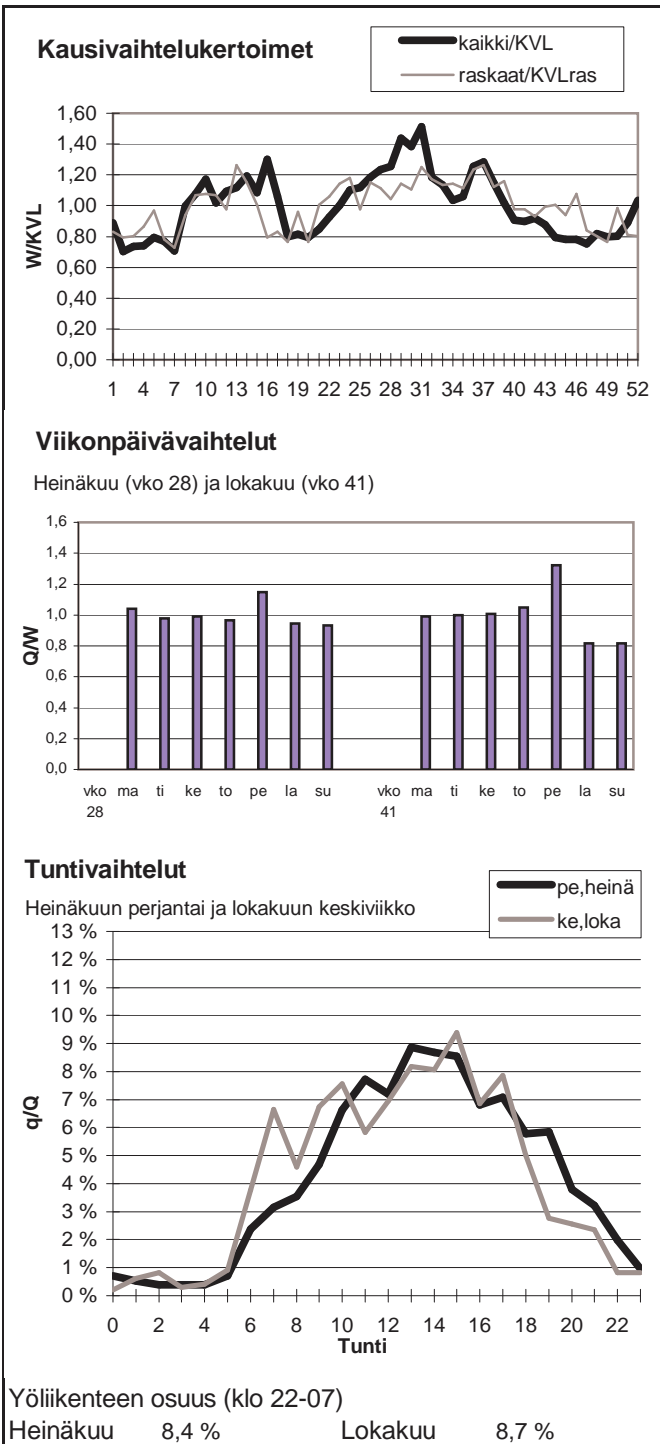

Vuoden 2011 liikennemäärät:

KVL	2913	KVLras	214	Tieosa =	2	Suunta1 =	Tornio
KAVL	3175	KAVLras	267	Etäisyys =	1419	Suunta2 =	Kemi
KKVL	3077	KKVLras	261	Kaistoja =	2		

Liikenteen koostumus:

	Ha	Ha+pk	Ha+av	La	Kaip	Kapp	Katp	Kevyet	Raskaat
Arkiliikenne	87,5 %	3,4 %	0,7 %	1,4 %	4,1 %	0,5 %	2,4 %	91,6 %	8,4 %
Koko vuosi	88,4 %	3,6 %	0,6 %	1,3 %	3,7 %	0,4 %	2,0 %	92,6 %	7,4 %

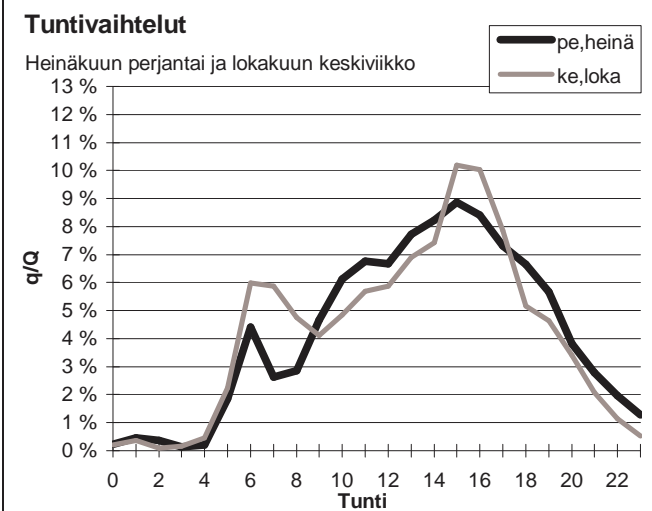
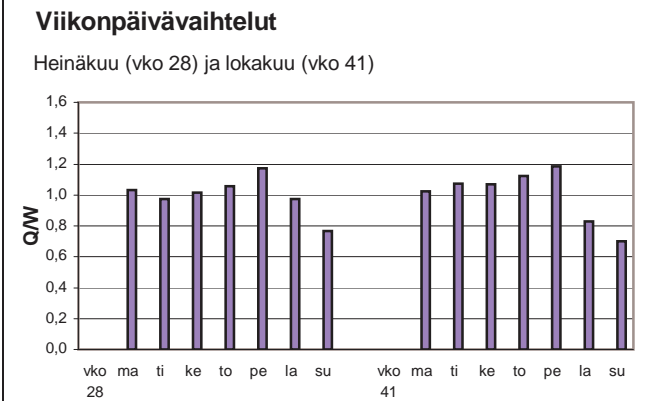
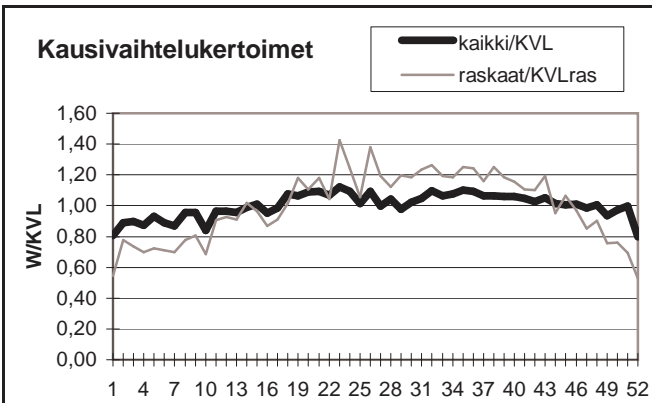

Yöliikenteen osuus (klo 22-07)

Heinäkuu	10,9 %	Lokakuu	11,2 %
----------	--------	---------	--------

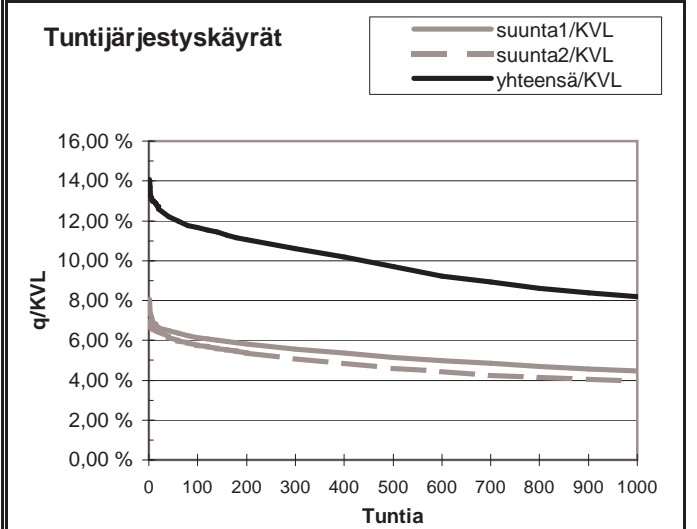
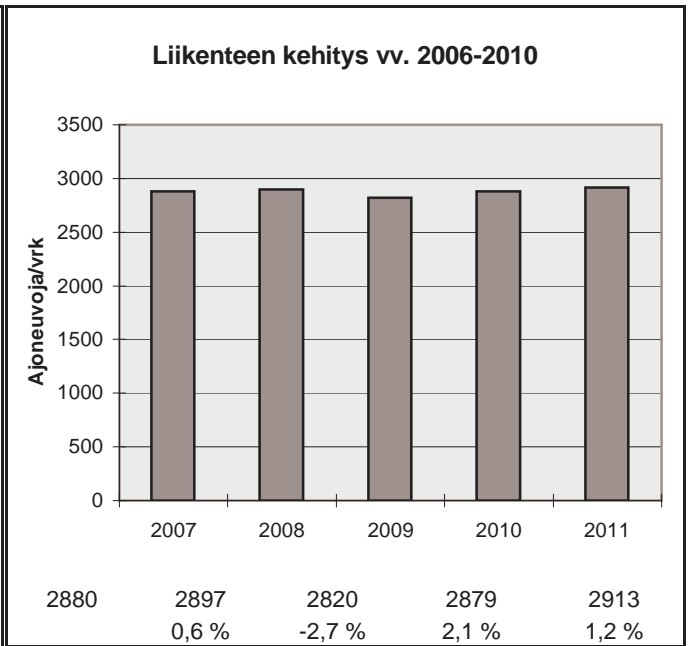

h	q	q/KVL	qras	qras/KVLras
1	410	14,1 %	47	21,9 %
30	358	12,3 %	34	15,9 %
100	340	11,7 %	31	14,5 %
150	332	11,4 %	30	14,0 %
300	309	10,6 %	27	12,6 %
1000	239	8,2 %	21	9,8 %
5000	91	3,1 %	4	1,9 %

Vuoden 2011 liikennemäärät:

KVL	1277	KVLras	104	Tieosa =	4	Suunta1 =	Kemijärvi
KAVL	1248	KAVLras	130	Etäisyys =	4690	Suunta2 =	Rovaniemi
KKVL	1388	KKVLras	106	Kaistoja =	2		

Liikenteen koostumus:

	Ha	Ha+pk	Ha+av	La	Kaip	Kapp	Katp	Kevyet	Raskaat
Arkiliikenne	85,0 %	3,8 %	0,7 %	0,8 %	4,0 %	0,5 %	5,2 %	89,6 %	10,4 %
Koko vuosi	86,7 %	4,4 %	0,7 %	0,8 %	3,3 %	0,3 %	3,8 %	91,8 %	8,2 %

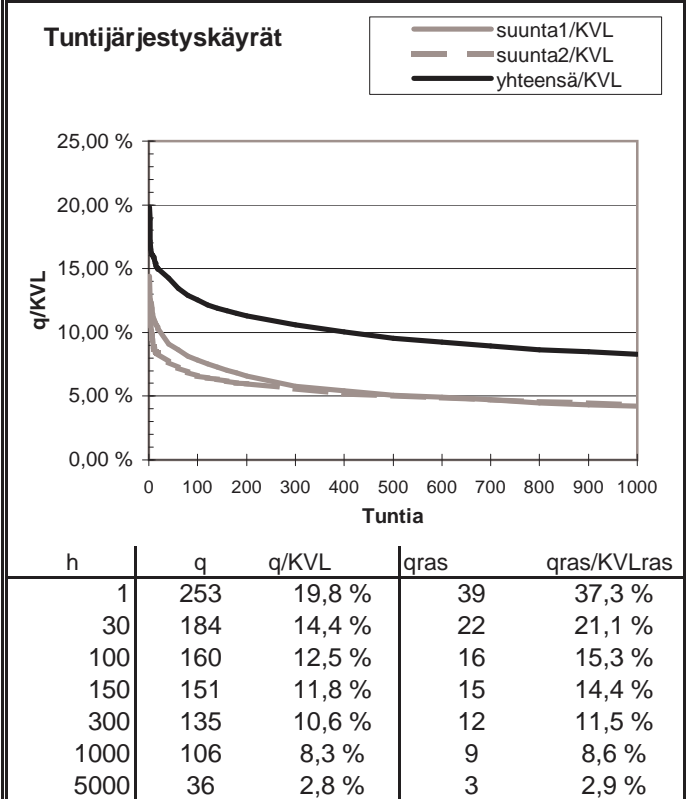
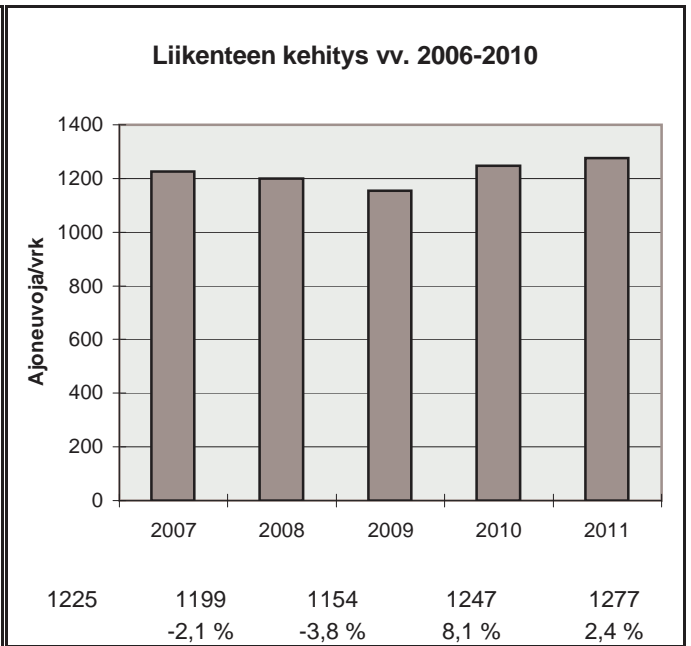
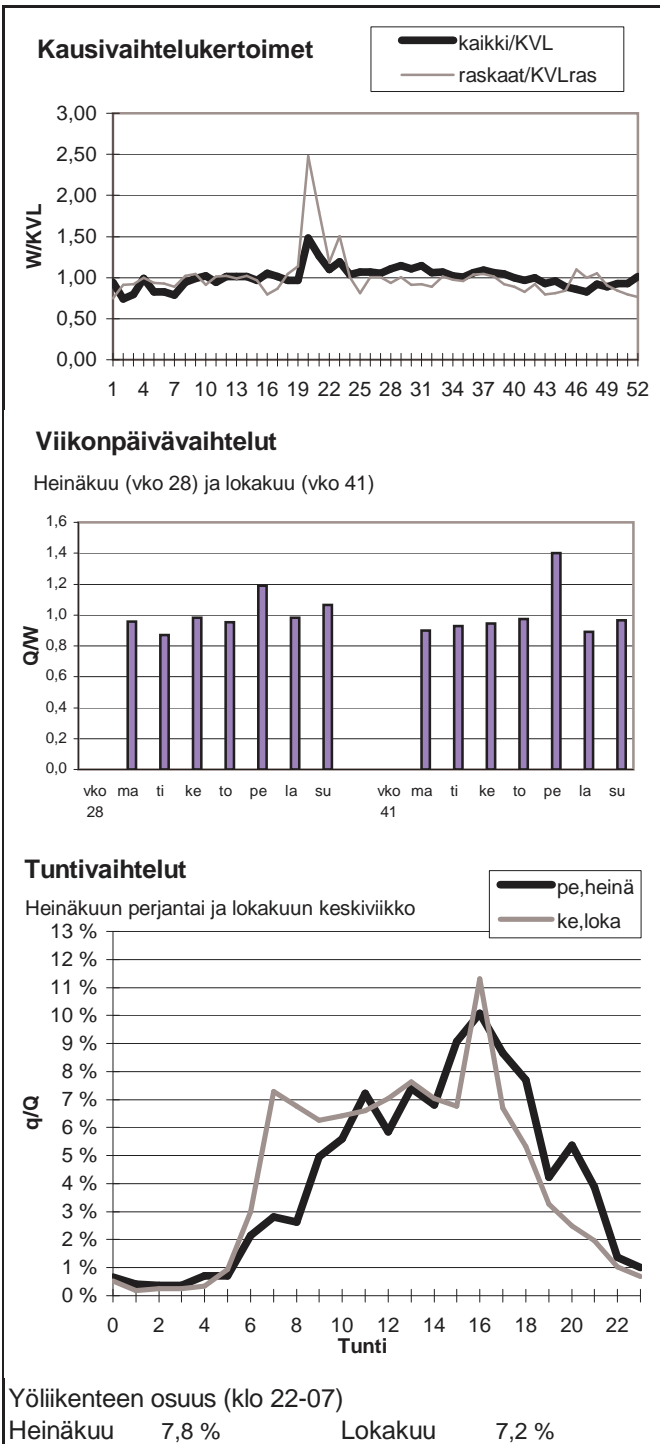

Vuoden 2011 liikennemäärät:

KVL	1608	KVLras	156	Tieosa =	140	Suunta1 =	Muonio
KAVL	1473	KAVLras	180	Etäisyys =	2278	Suunta2 =	Ylitornio
KKVL	1798	KKVLras	197	Kaistoja =	2		

Liikenteen koostumus:

	Ha	Ha+pk	Ha+av	La	Kaip	Kapp	Katp	Kevyet	Raskaat
Arkiliikenne	82,4 %	4,1 %	1,3 %	2,0 %	3,3 %	2,3 %	4,6 %	87,8 %	12,2 %
Koko vuosi	84,6 %	4,4 %	1,3 %	1,9 %	2,6 %	1,9 %	3,3 %	90,3 %	9,7 %

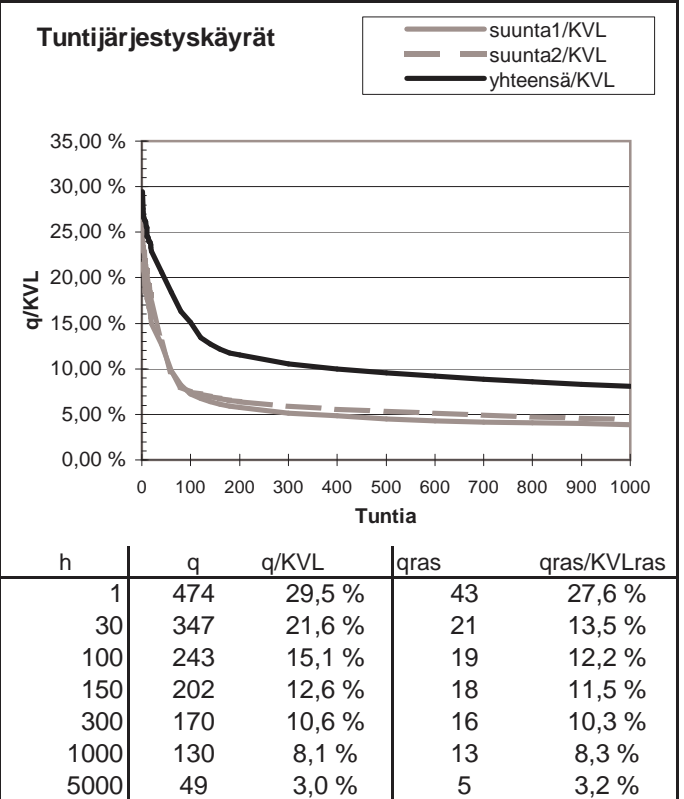
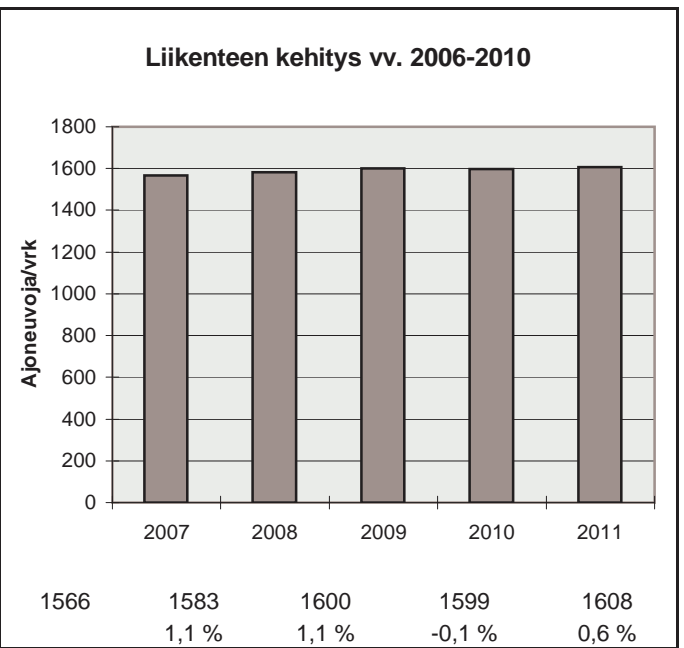
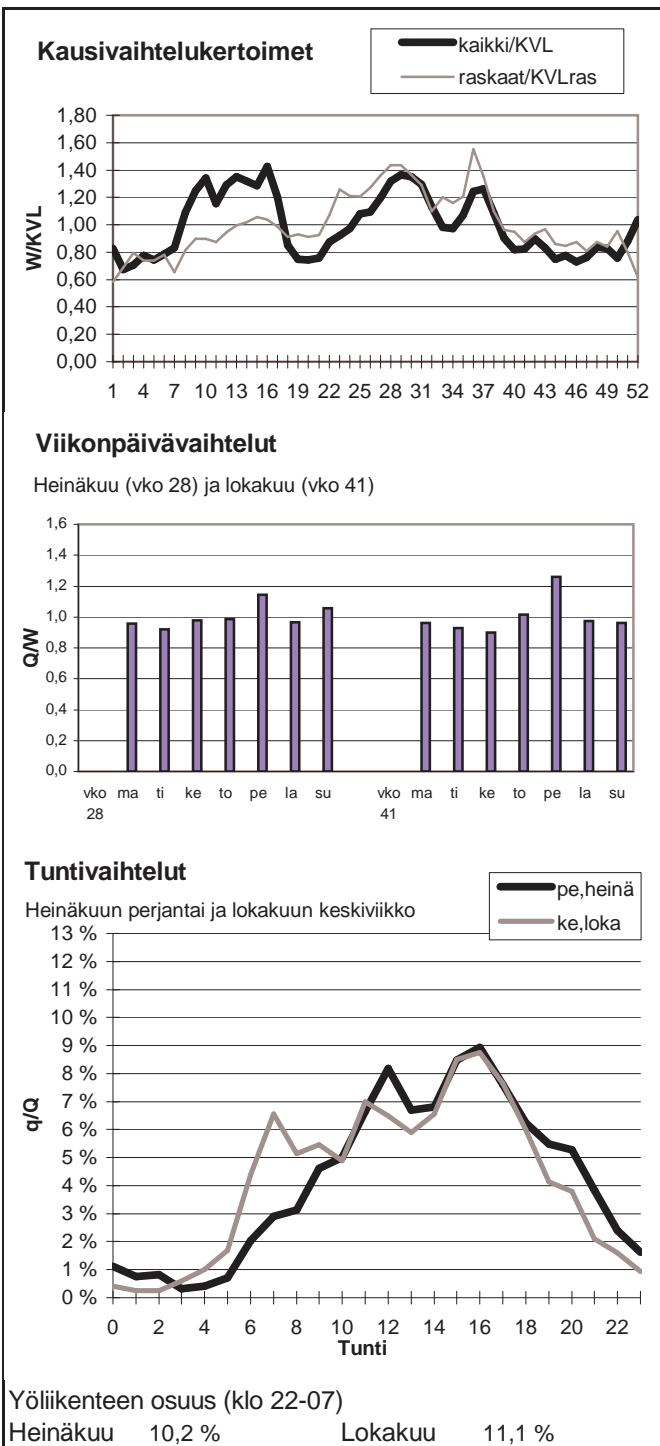



Vuoden 2011 liikennemäärät:

KVL	1103	KVLras	88	Tieosa =	14	Suunta1 =	Kittilä
KAVL	951	KAVLras	103	Etäisyys =	1737	Suunta2 =	Rovaniemi
KKVL	1078	KKVLras	84	Kaistoja =	2		

Liikenteen koostumus:

	Ha	Ha+pk	Ha+av	La	Kaip	Kapp	Katp	Kevyet	Raskaat
Arkiliikenne	83,6 %	4,5 %	1,1 %	1,5 %	4,5 %	0,7 %	4,2 %	89,1 %	10,9 %
Koko vuosi	86,1 %	4,8 %	1,1 %	1,4 %	3,3 %	0,5 %	2,8 %	92,1 %	7,9 %

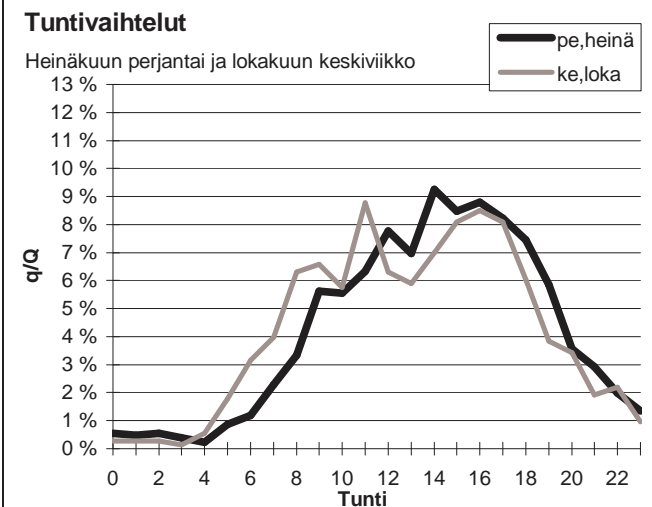
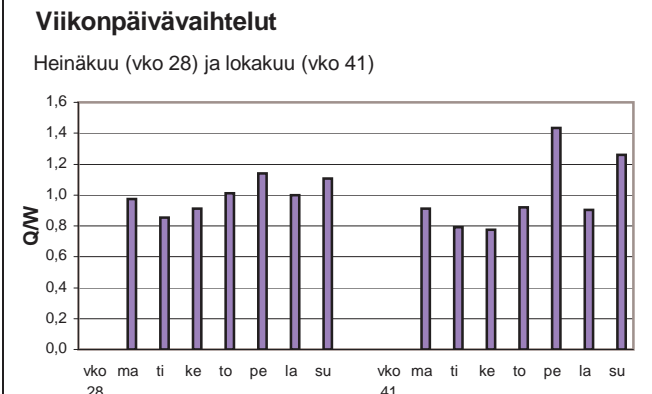
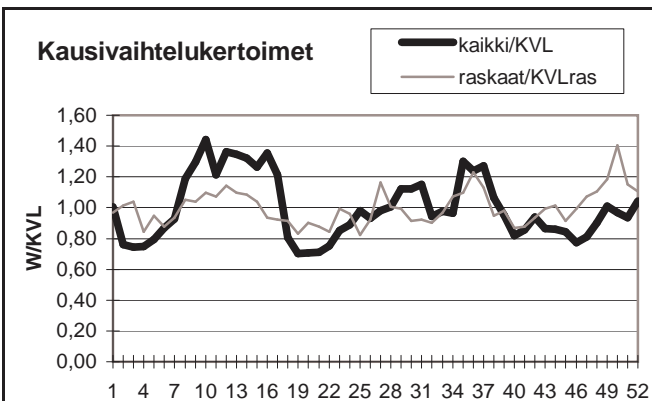

Yöliikenteen osuus (klo 22-07)

Heinäkuu	7,6 %	Lokakuu	9,6 %
----------	-------	---------	-------

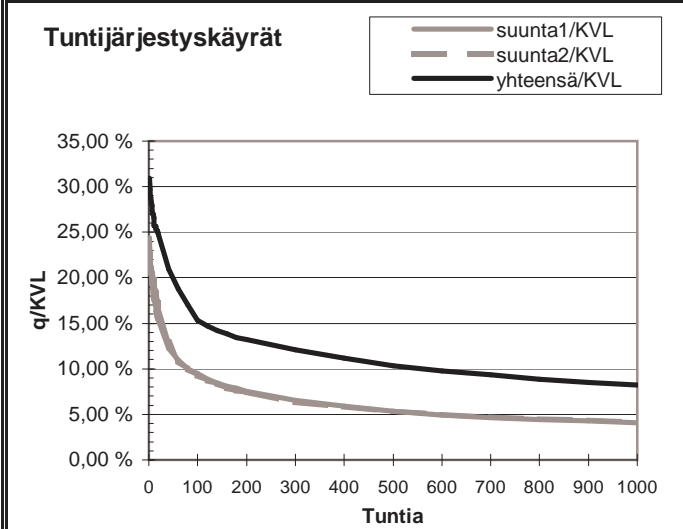
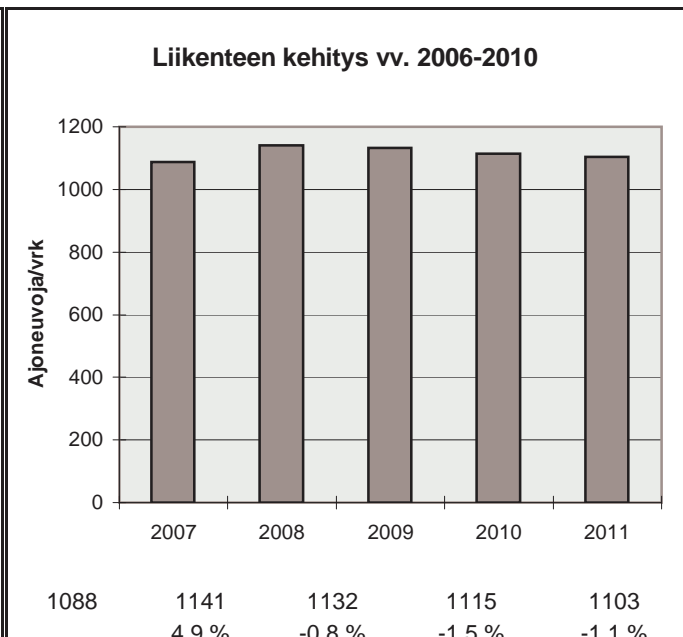

h	q	q/KVL	qras	qras/KVLras
1	341	30,9 %	18	20,5 %
30	255	23,1 %	13	14,8 %
100	169	15,3 %	11	12,5 %
150	154	14,0 %	11	12,5 %
300	133	12,1 %	10	11,4 %
1000	91	8,2 %	7	8,0 %
5000	30	2,7 %	3	3,4 %

Vuoden 2011 liikennemäärät:

KVL	437	KVLras	32	Tieosa =	20	Suunta1 =	Posio
KAVL	409	KAVLras	39	Etäisyys =	8600	Suunta2 =	Rovaniemi
KKVL	577	KKVLras	37	Kaistoja =	2		

Liikenteen koostumus:

	Ha	Ha+pk	Ha+av	La	Kaip	Kapp	Katp	Kevyet	Raskaat
Arkiliikenne	84,8 %	4,9 %	0,8 %	0,9 %	4,6 %	0,3 %	3,8 %	90,4 %	9,6 %
Koko vuosi	86,7 %	5,2 %	0,7 %	0,8 %	3,4 %	0,2 %	2,9 %	92,6 %	7,4 %

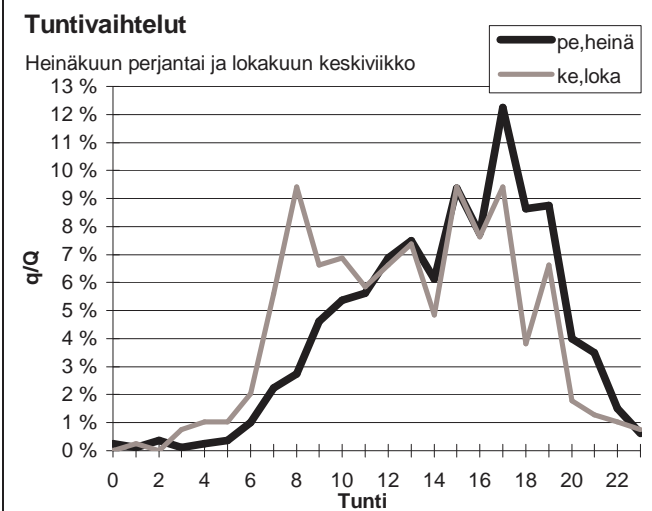
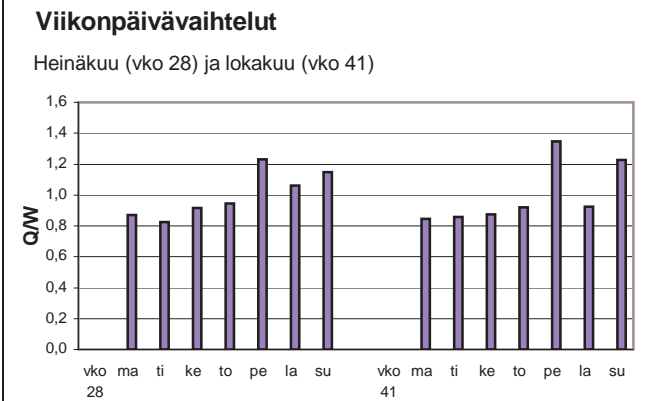
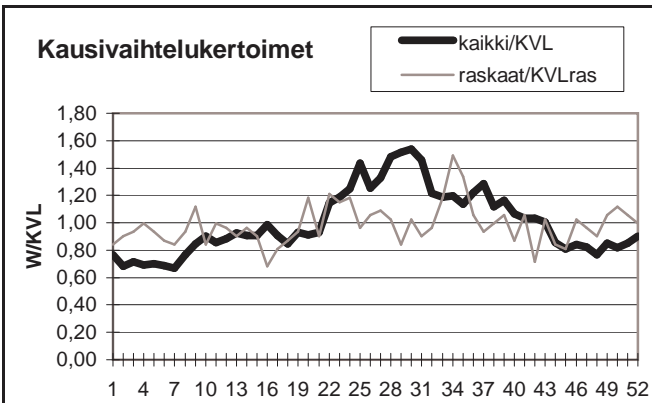

Yöliikenteen osuus (klo 22-07)

Heinäkuu	4,6 %	Lokakuu	6,9 %
----------	-------	---------	-------

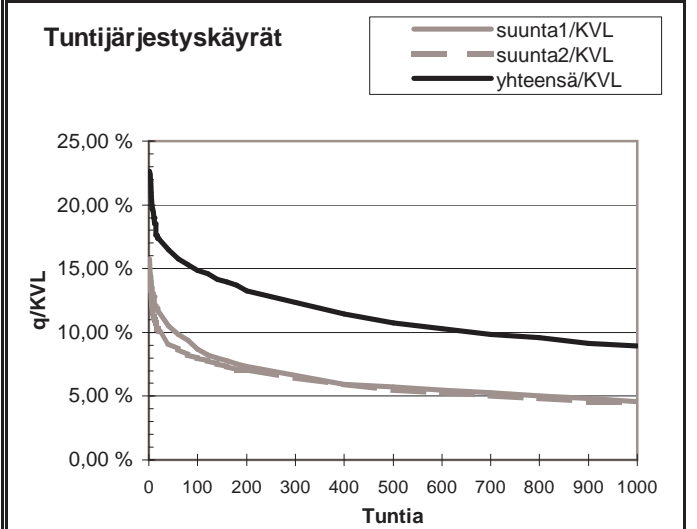
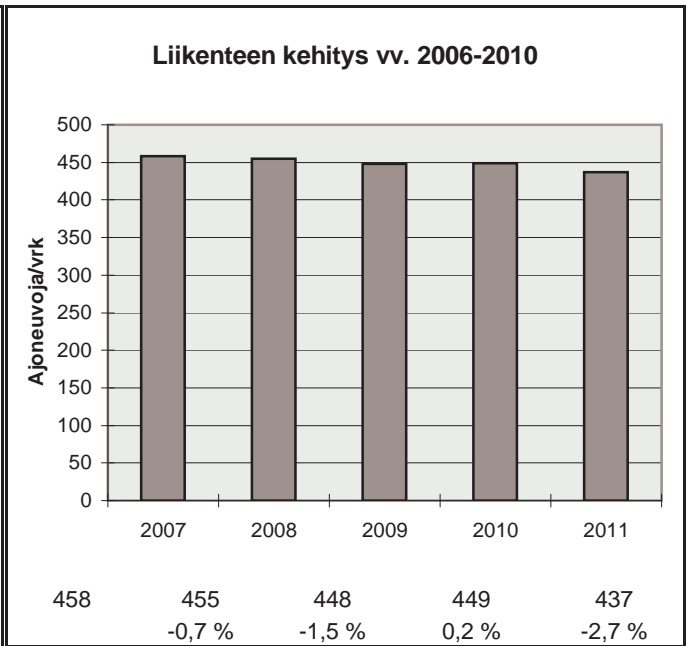

h	q	q/KVL	qras	qras/KVLras
1	99	22,6 %	10	31,1 %
30	74	16,9 %	7	21,8 %
100	65	14,9 %	6	18,7 %
150	62	14,2 %	5	15,5 %
300	54	12,3 %	5	15,5 %
1000	39	8,9 %	3	9,3 %
5000	11	2,5 %	1	3,1 %

Vuoden 2011 liikennemäärät:

KVL	3386	KVLras	334	Tieosa =	504	Suunta1 =	Sodankylä
KAVL	3268	KAVLras	416	Etäisyys =	3500	Suunta2 =	Rovaniemi
KKVL	4073	KKVLras	346	Kaistoja =	2		

Liikenteen koostumus:

	Ha	Ha+pk	Ha+av	La	Kaip	Kapp	Katp	Kevyet	Raskaat
Arkiliikenne	82,1 %	4,3 %	0,9 %	1,6 %	3,3 %	1,2 %	6,7 %	87,3 %	12,7 %
Koko vuosi	84,4 %	4,8 %	0,9 %	1,5 %	2,6 %	1,0 %	4,8 %	90,1 %	9,9 %

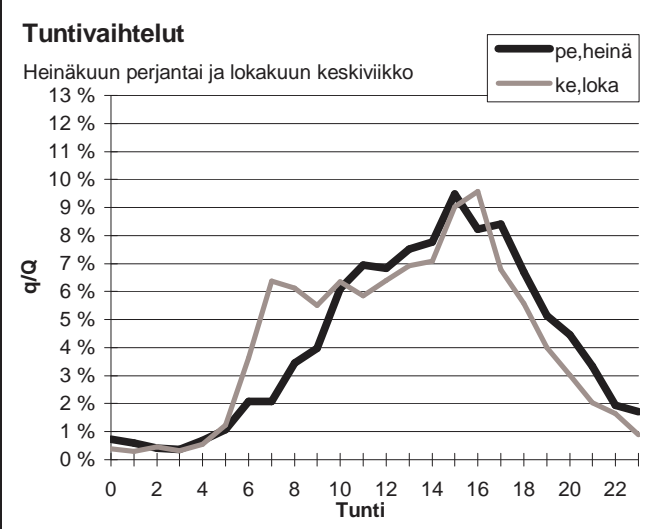
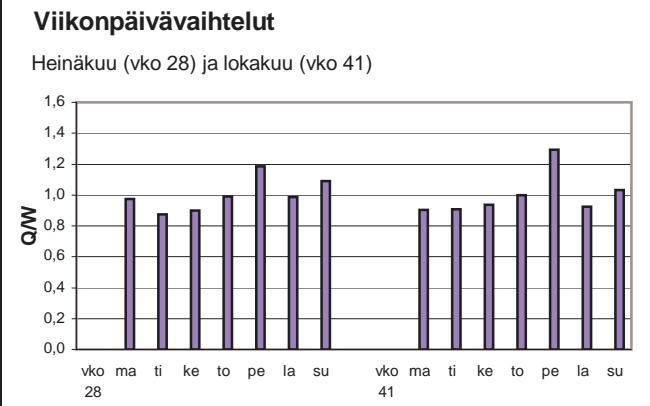
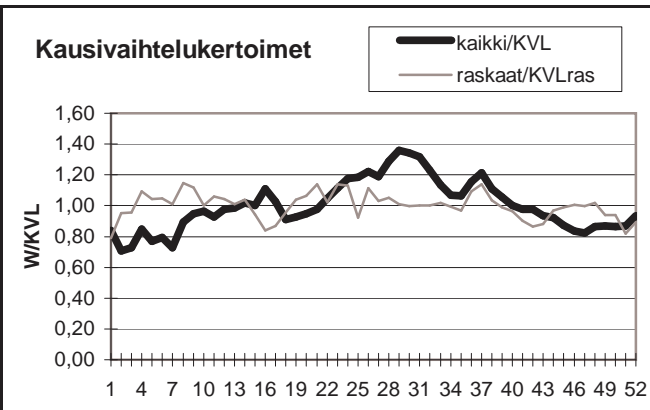

Yöliikenteen osuus (klo 22-07)

Heinäkuu	9,6 %	Lokakuu	9,4 %
----------	-------	---------	-------

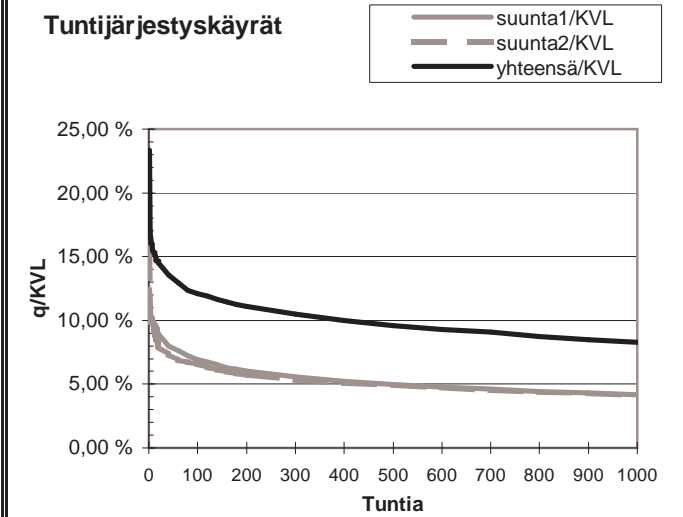

h	q	q/KVL	qras	qras/KVLras
1	790	23,3 %	51	15,3 %
30	480	14,2 %	40	12,0 %
100	409	12,1 %	36	10,8 %
150	389	11,5 %	34	10,2 %
300	355	10,5 %	31	9,3 %
1000	281	8,3 %	26	7,8 %
5000	99	2,9 %	10	3,0 %

Vuoden 2011 liikennemäärät:

KVL	1112	KVLras	114	Tieosa =	217	Suunta1 =	Rovaniemi
KAVL	1017	KAVLras	123	Etäisyys =	5531	Suunta2 =	Ranua
KKVL	1455	KKVLras	107	Kaistoja =	2		

Liikenteen koostumus:

	Ha	Ha+pk	Ha+av	La	Kaip	Kapp	Katp	Kevyet	Raskaat
Arkiliikenne	81,5 %	5,0 %	1,4 %	1,3 %	5,2 %	0,7 %	4,9 %	87,9 %	12,1 %
Koko vuosi	83,2 %	5,2 %	1,3 %	1,2 %	4,5 %	0,5 %	4,0 %	89,7 %	10,3 %

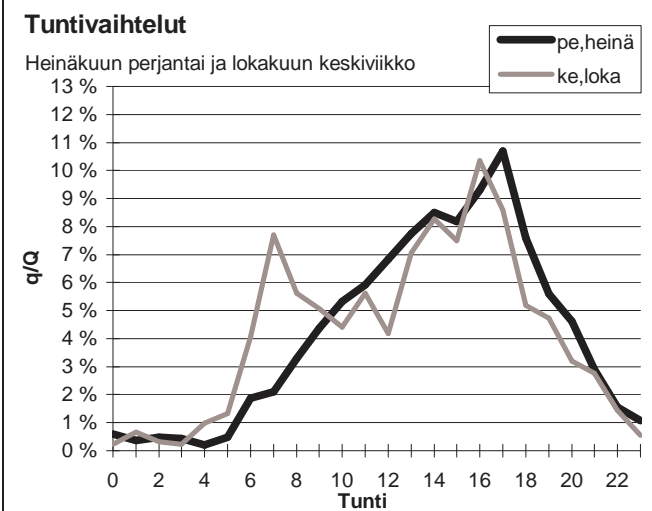
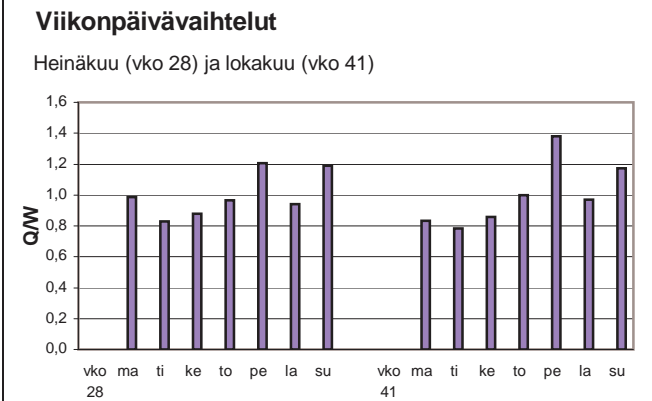
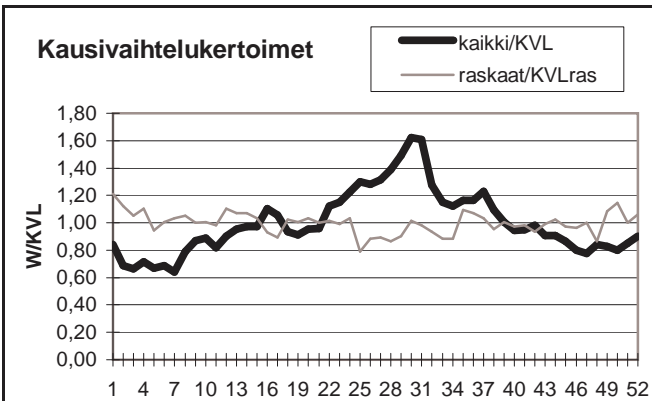

Yöliikenteen osuus (klo 22-07)

Heinäkuu	7,1 %	Lokakuu	9,8 %
----------	-------	---------	-------

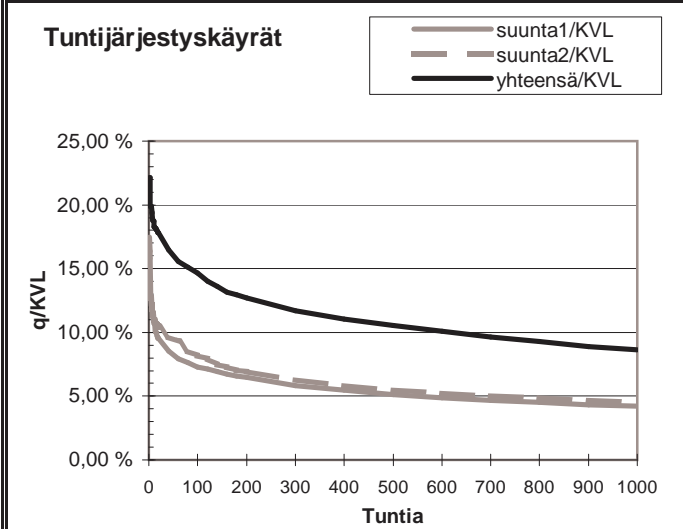
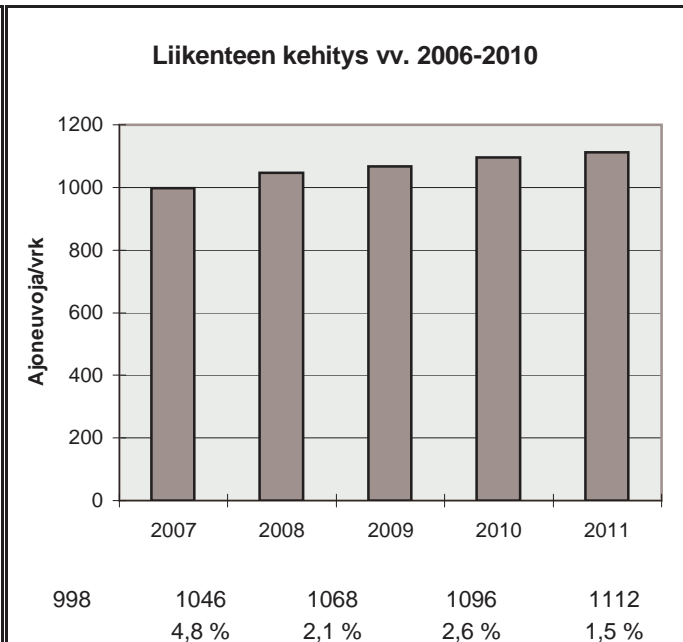

h	q	q/KVL	qras	qras/KVLras
1	246	22,1 %	26	22,8 %
30	189	17,0 %	17	14,9 %
100	163	14,7 %	14	12,3 %
150	148	13,3 %	13	11,4 %
300	130	11,7 %	12	10,5 %
1000	96	8,6 %	9	7,9 %
5000	32	2,9 %	3	2,6 %

Vuoden 2011 liikennemäärät:

KVL	467	KVLras	60	Tieosa =	375	Suunta1 =	Kemijärvi
KAVL	436	KAVLras	74	Etäisyys =	529	Suunta2 =	Kuusamo
KKVL	658	KKVLras	65	Kaistoja =	2		

Liikenteen koostumus:

	Ha	Ha+pk	Ha+av	La	Kaip	Kapp	Katp	Kevyet	Raskaat
Arkiliikenne	76,3 %	5,4 %	1,2 %	0,6 %	4,0 %	0,5 %	12,0 %	82,9 %	17,1 %
Koko vuosi	80,4 %	5,7 %	1,2 %	0,6 %	3,3 %	0,4 %	8,4 %	87,3 %	12,7 %

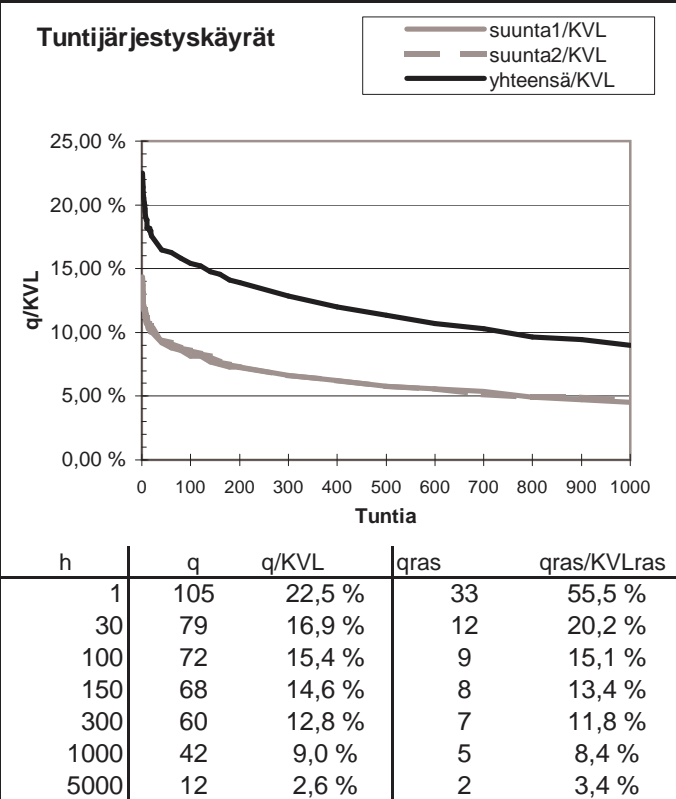
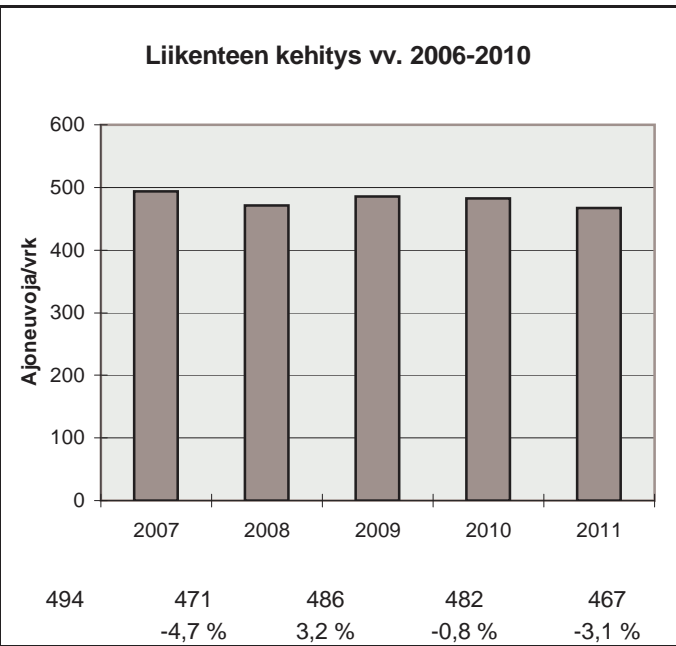
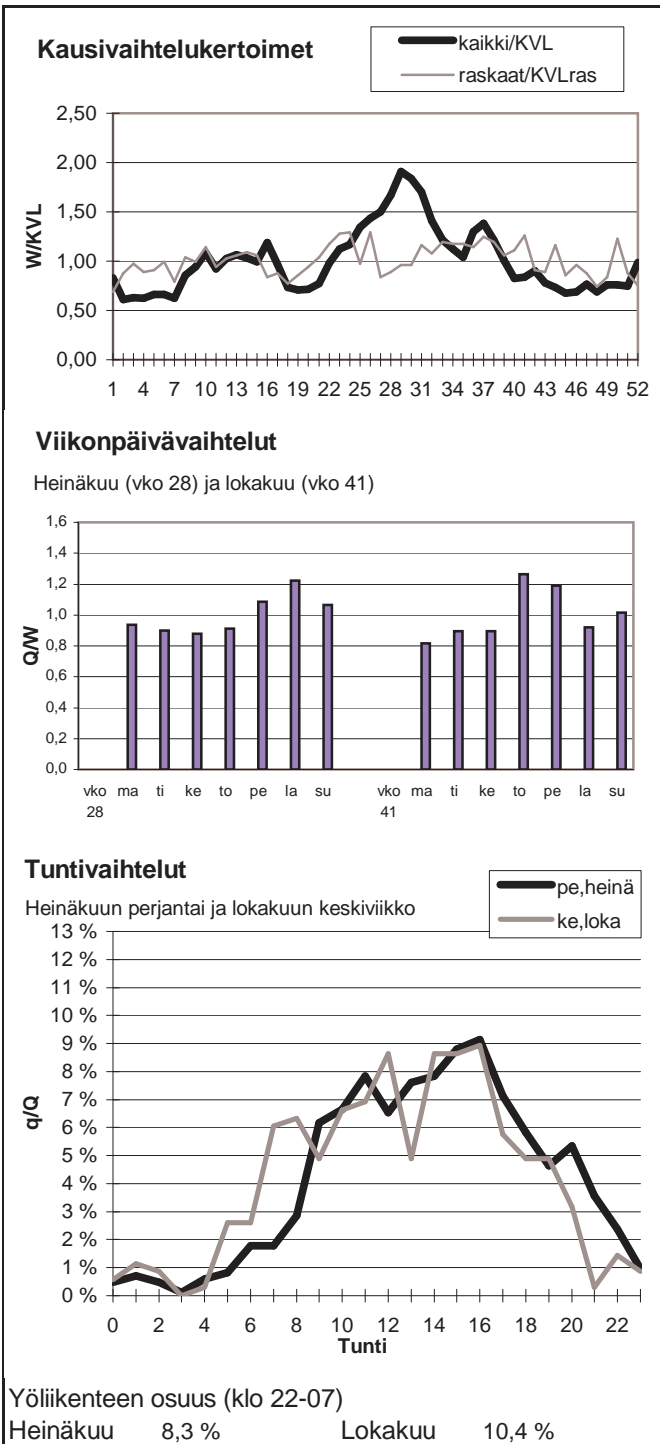

Vuoden 2011 liikennemäärät:

KVL	724	KVLras	47	Tieosa =	10	Suunta1 =	Rovaniemi
KAVL	688	KAVLras	55	Etäisyys =	5189	Suunta2 =	Pello
KKVL	885	KKVLras	56	Kaistoja =	2		

Liikenteen koostumus:

	Ha	Ha+pk	Ha+av	La	Kaip	Kapp	Katp	Kevyet	Raskaat
Arkiliikenne	86,1 %	4,9 %	1,0 %	1,0 %	4,3 %	0,5 %	2,1 %	92,0 %	8,0 %
Koko vuosi	87,1 %	5,5 %	0,9 %	0,8 %	3,5 %	0,4 %	1,7 %	93,6 %	6,4 %

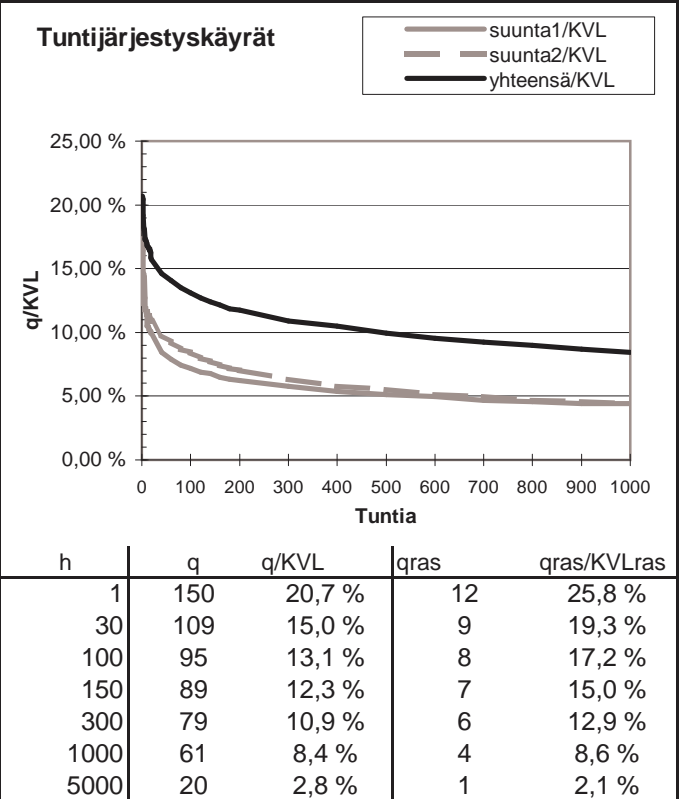
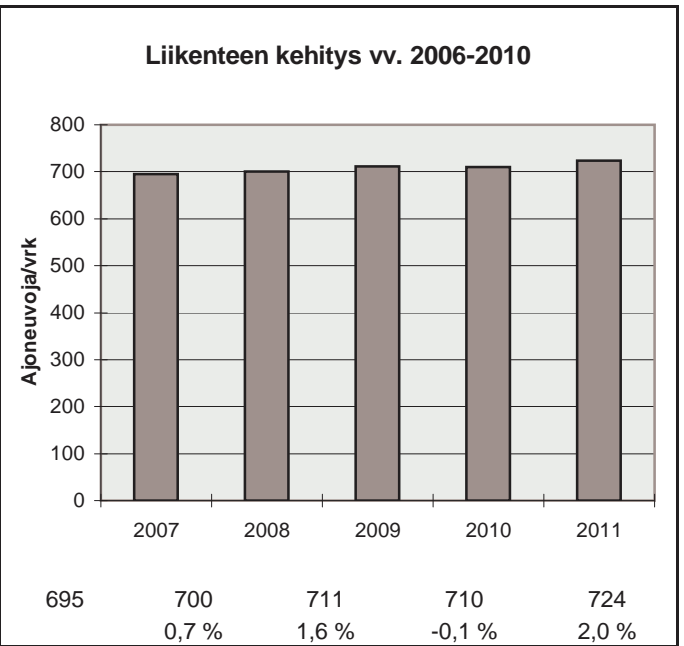
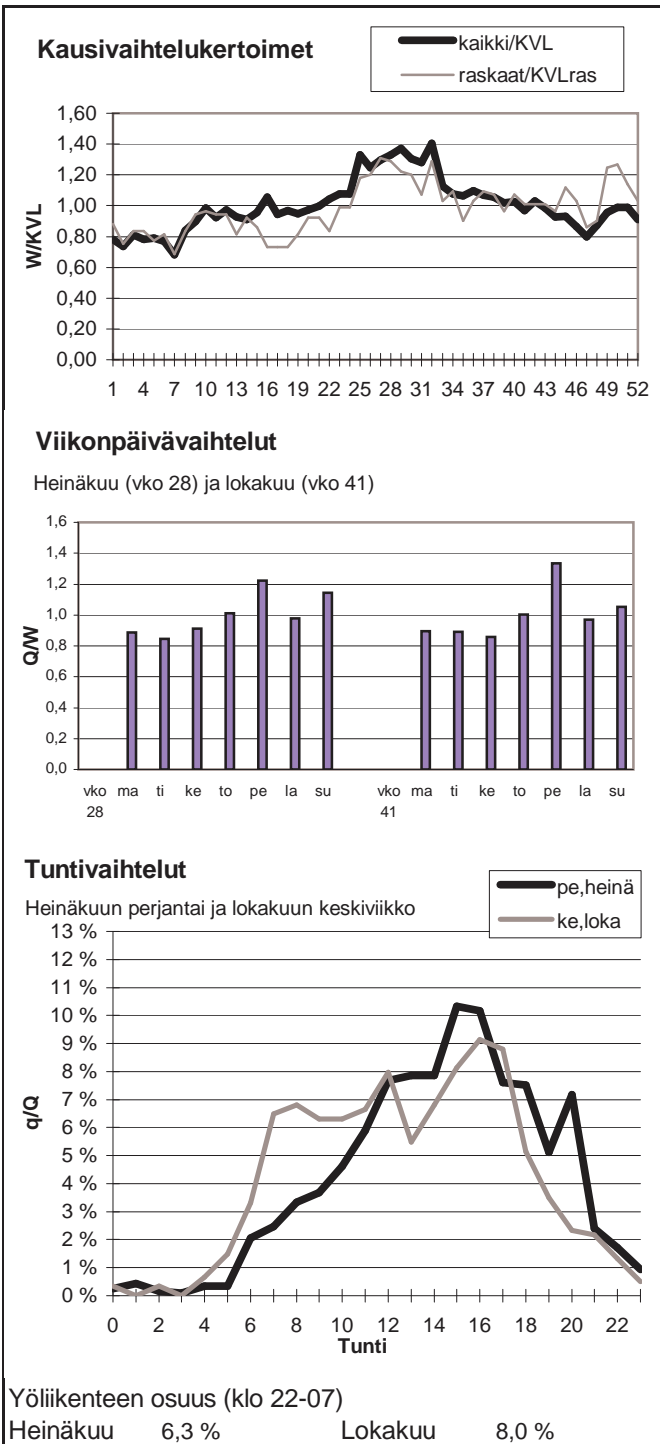

Vuoden 2011 liikennemäärät:

KVL	115	KVLras	7	Tieosa =	7	Suunta1 =	Venäjä
KAVL	93	KAVLras	7	Etäisyys =	9035	Suunta2 =	Ivalo
KKVL	106	KKVLras	7	Kaistoja =	2		

Liikenteen koostumus:

	Ha	Ha+pk	Ha+av	La	Kaip	Kapp	Katp	Kevyet	Raskaat
Arkiliikenne	90,2 %	1,6 %	0,6 %	0,2 %	1,1 %	5,9 %	0,4 %	92,4 %	7,6 %
Koko vuosi	92,2 %	1,2 %	0,5 %	0,2 %	1,4 %	4,1 %	0,4 %	93,9 %	6,1 %

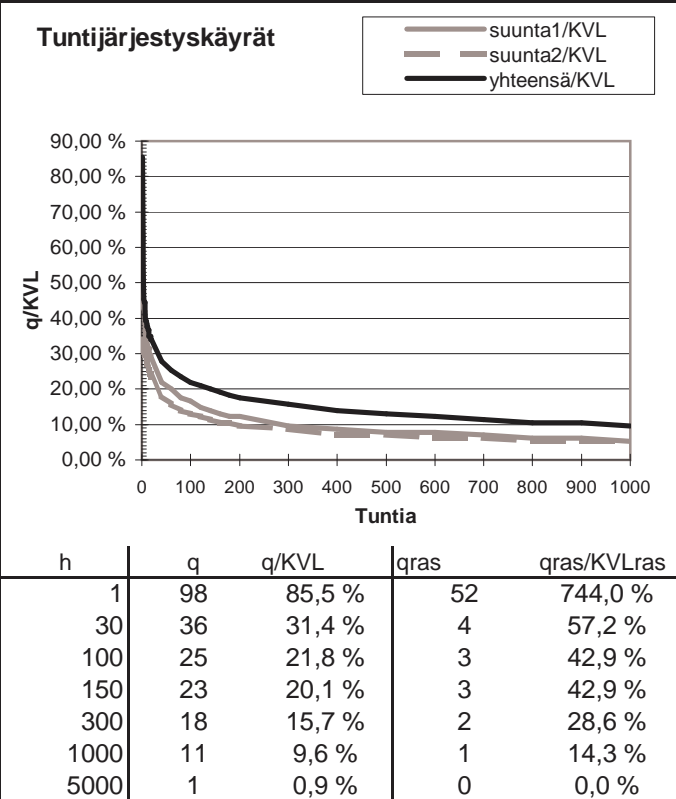
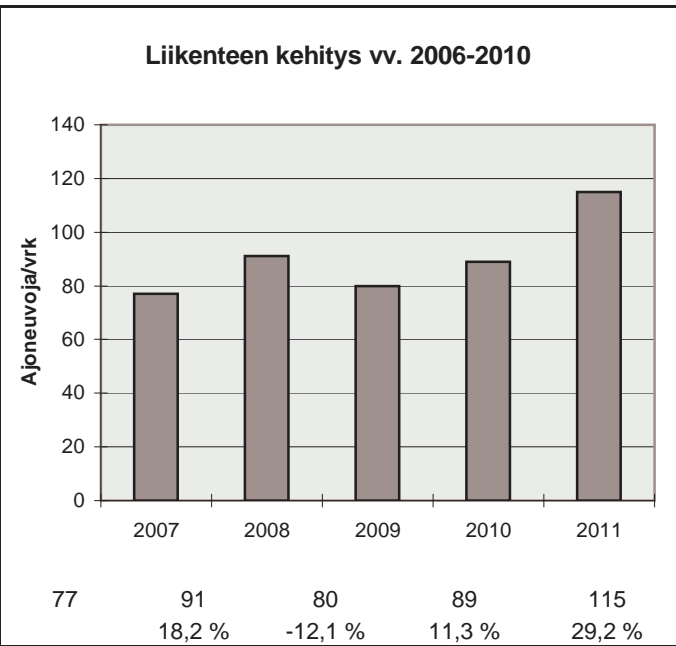
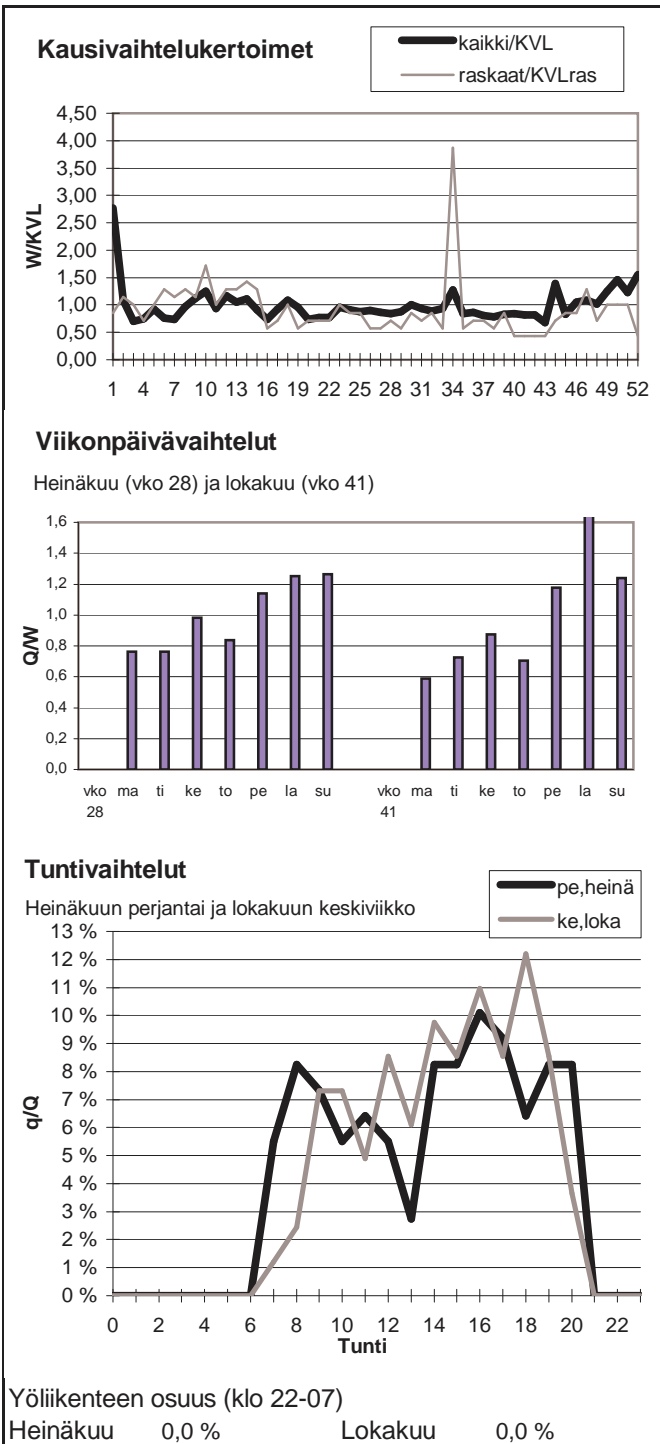

Vuoden 2011 liikennemäärät:

KVL	225	KVLras	4	Tieosa =	20	Suunta1 =	Venäjä
KAVL	207	KAVLras	5	Etäisyys =	3180	Suunta2 =	Salla
KKVL	242	KKVLras	3	Kaistoja =	2		

Liikenteen koostumus:

	Ha	Ha+pk	Ha+av	La	Kaip	Kapp	Katp	Kevyet	Raskaat
Arkiliikenne	97,3 %	0,5 %	0,1 %	0,2 %	0,4 %	0,8 %	0,8 %	97,8 %	2,2 %
Koko vuosi	97,8 %	0,4 %	0,1 %	0,3 %	0,3 %	0,6 %	0,5 %	98,3 %	1,7 %

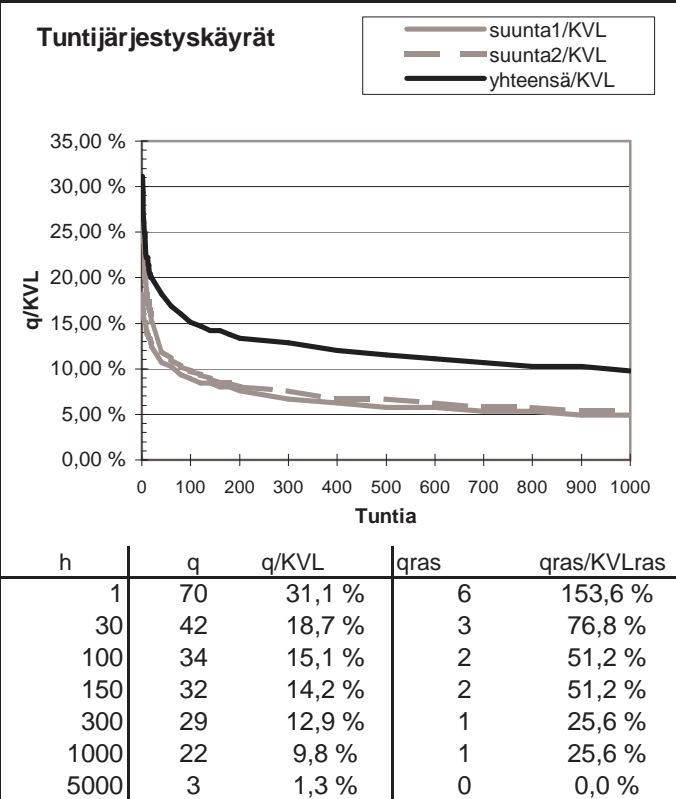
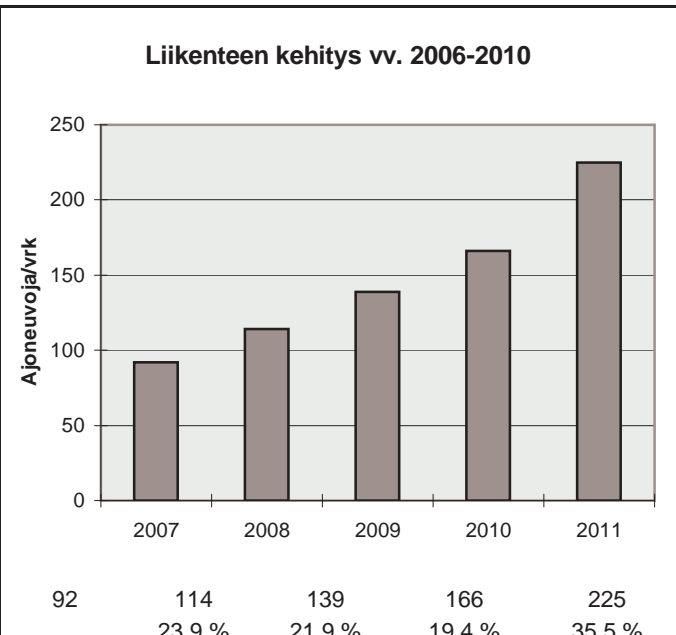
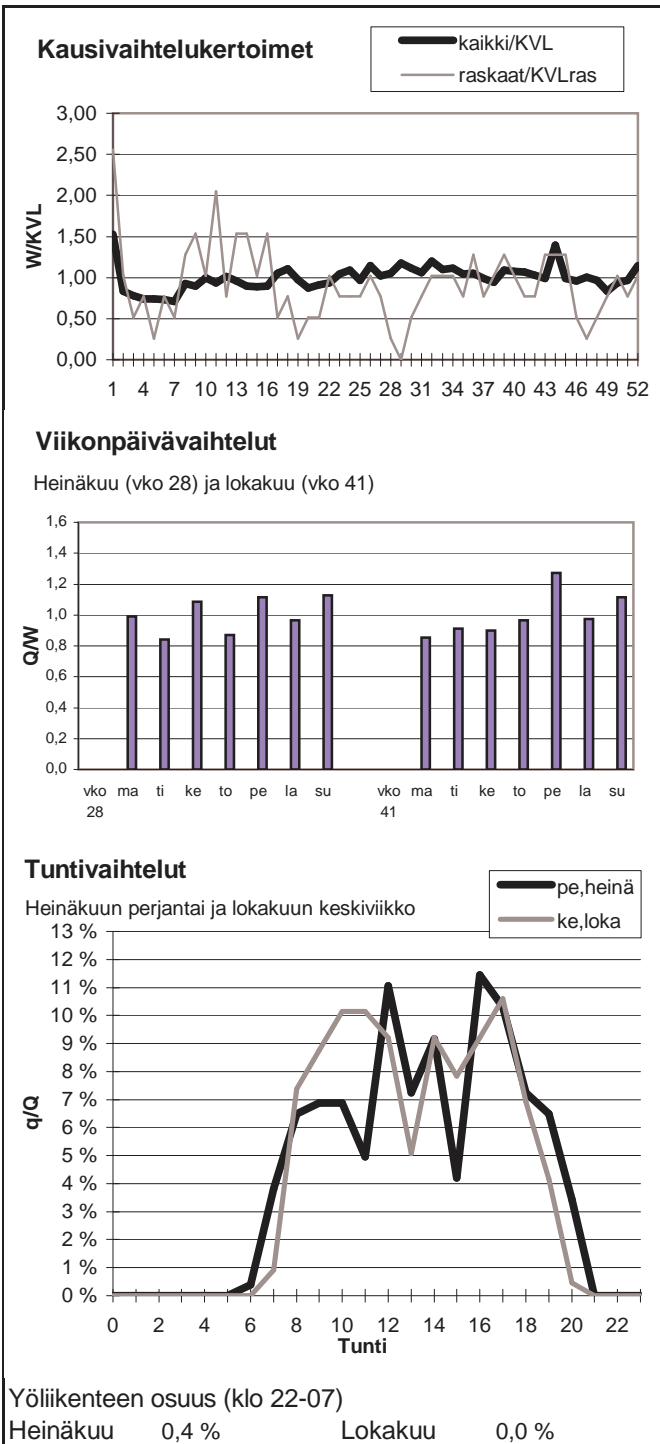



Vuoden 2011 liikennemäärät:

KVL	8472	KVLras	382	Tieosa = 3	Suunta1 = Ruotsi
KAVL	8345	KAVLras	478	Etäisyys = 2655	Suunta2 = Suomi
KKVL	9729	KKVLras	364	Kaistoja = 5	

Liikenteen koostumus:

	Ha	Ha+pk	Ha+av	La	Kaip	Kapp	Katp	Kevyet	Raskaat
Arkiliikenne	92,0 %	2,0 %	0,3 %	0,3 %	1,3 %	1,2 %	3,0 %	94,3 %	5,7 %
Koko vuosi	93,0 %	2,2 %	0,3 %	0,3 %	1,0 %	1,0 %	2,2 %	95,5 %	4,5 %

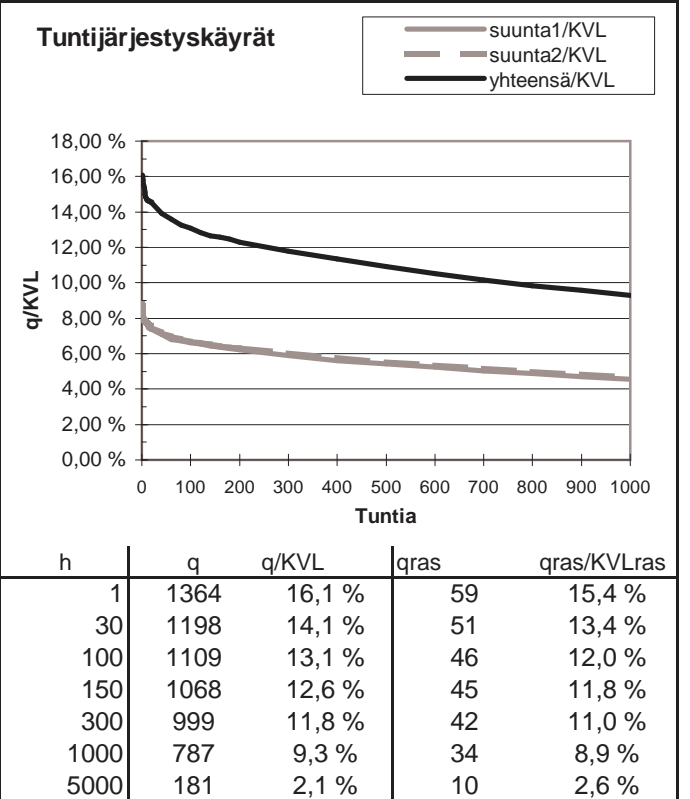
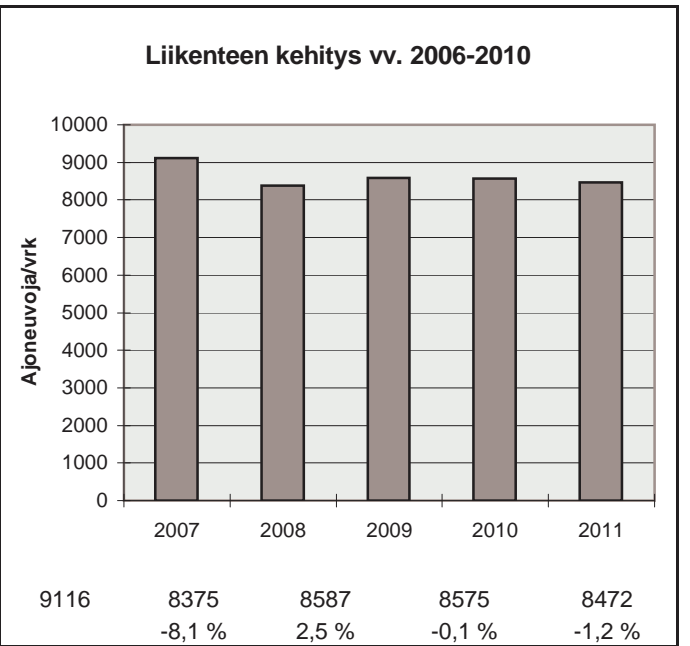
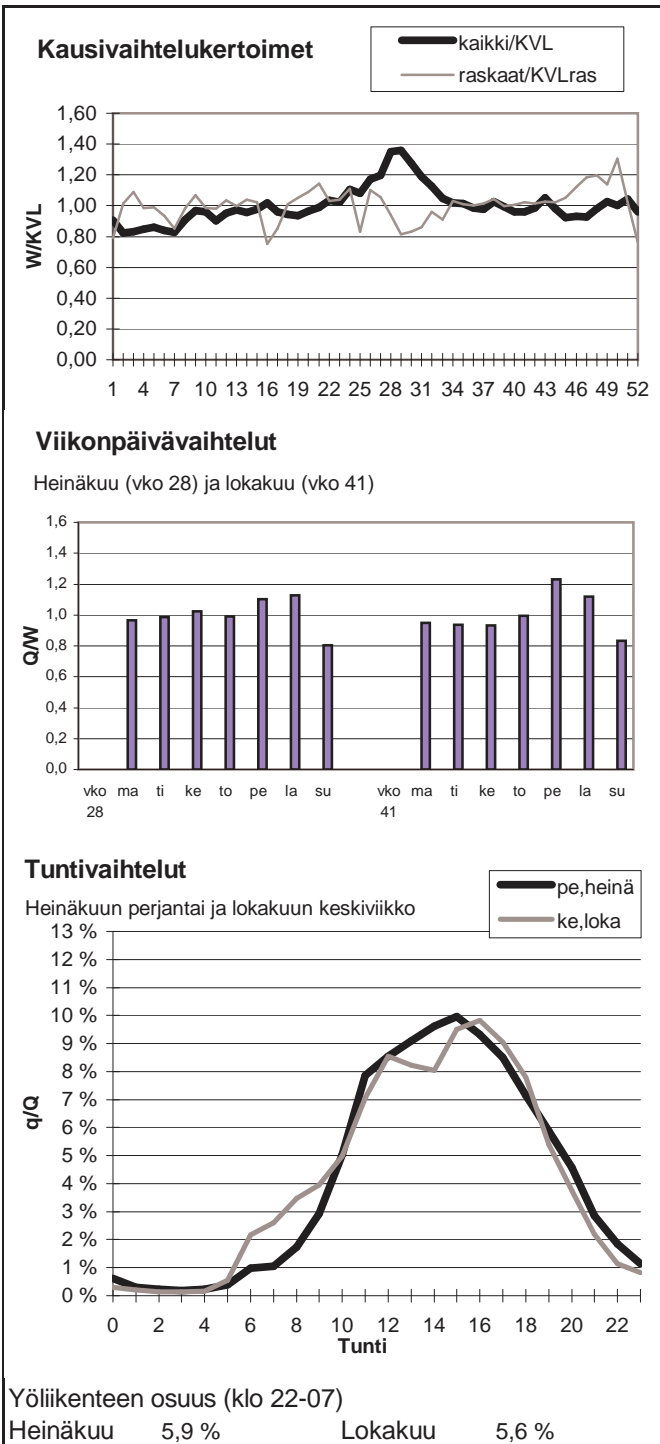

Vuoden 2011 liikennemäärät:

KVL	2040	KVLras	100	Tieosa = 1	Suunta1 = Ruotsi
KAVL	2073	KAVLras	138	Etäisyys = 400	Suunta2 = Suomi
KKVL	2535	KKVLras	99	Kaistoja = 2	

Liikenteen koostumus:

	Ha	Ha+pk	Ha+av	La	Kaip	Kapp	Katp	Kevyet	Raskaat
Arkiliikenne	90,7 %	2,3 %	0,3 %	0,2 %	1,3 %	0,4 %	4,8 %	93,3 %	6,7 %
Koko vuosi	92,4 %	2,4 %	0,3 %	0,2 %	1,0 %	0,4 %	3,3 %	95,1 %	4,9 %

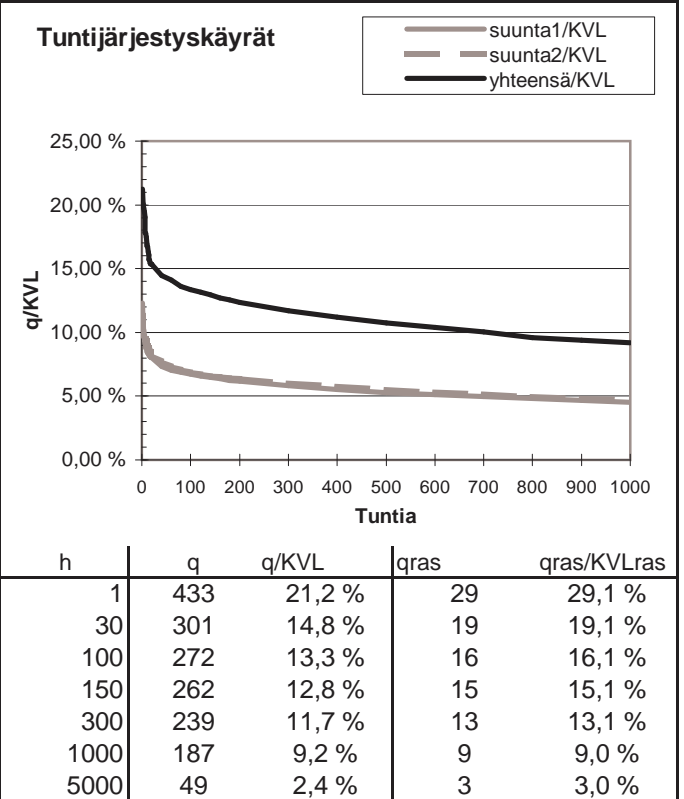
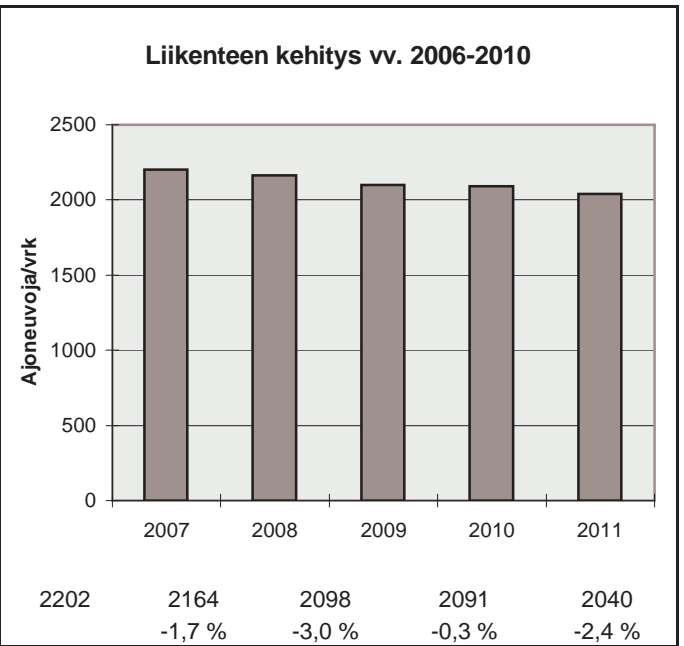
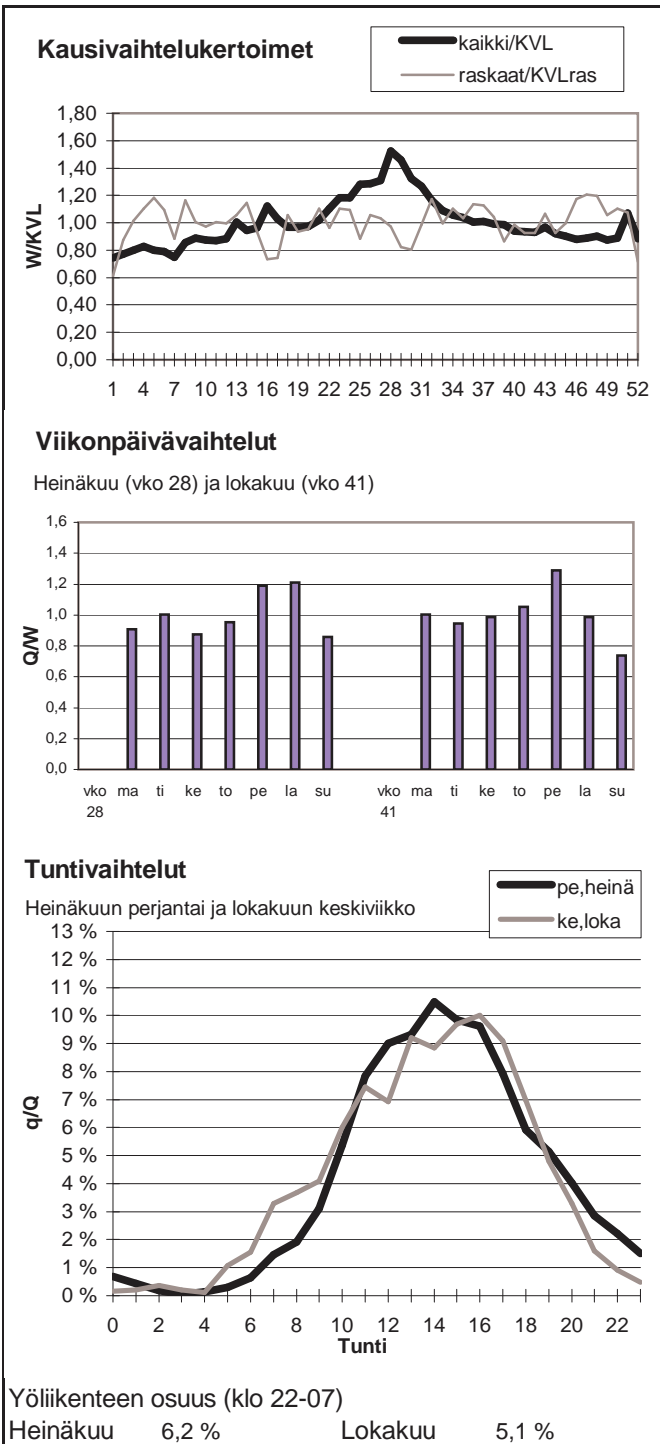

Vuoden 2011 liikennemäärät:

KVL	1017	KVLras	40	Tieosa =	1	Suunta1 =	Ruotsi
KAVL	997	KAVLras	55	Etäisyys =	250	Suunta2 =	Suomi
KKVL	1346	KKVLras	70	Kaistoja =	2		

Liikenteen koostumus:

	Ha	Ha+pk	Ha+av	La	Kaip	Kapp	Katp	Kevyet	Raskaat
Arkiliikenne	92,5 %	1,7 %	0,2 %	0,1 %	1,1 %	0,7 %	3,6 %	94,5 %	5,5 %
Koko vuosi	94,1 %	1,8 %	0,2 %	0,1 %	0,9 %	0,6 %	2,4 %	96,1 %	3,9 %

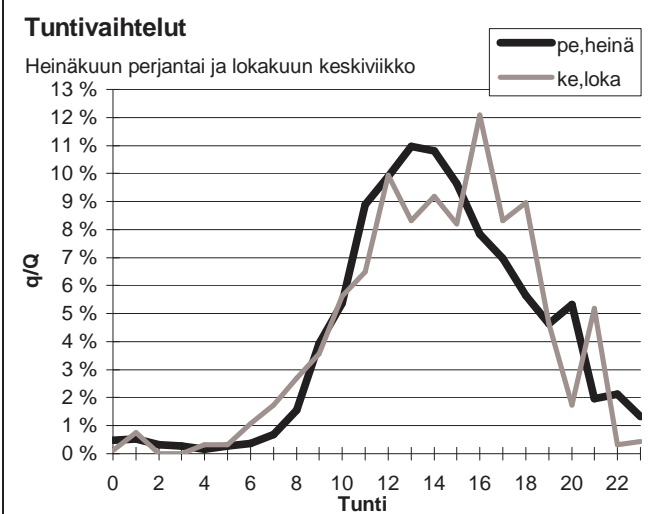
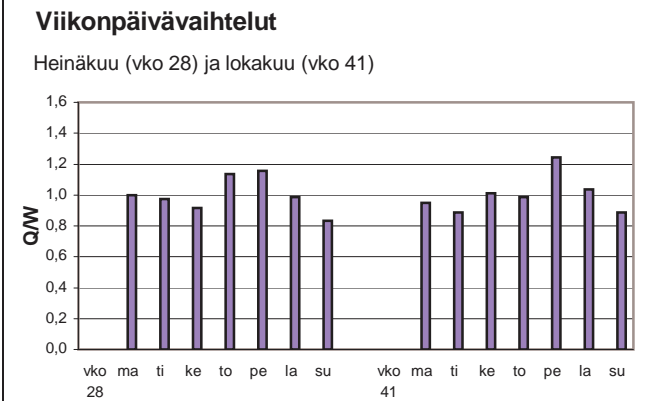
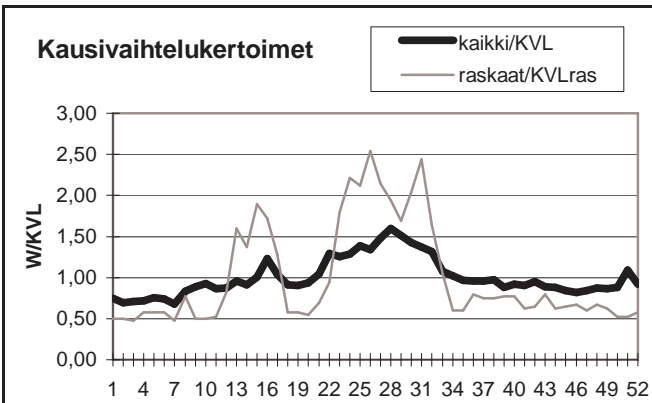

Yöliikenteen osuus (klo 22-07)

Heinäkuu	5,9 %	Lokakuu	3,3 %
----------	-------	---------	-------

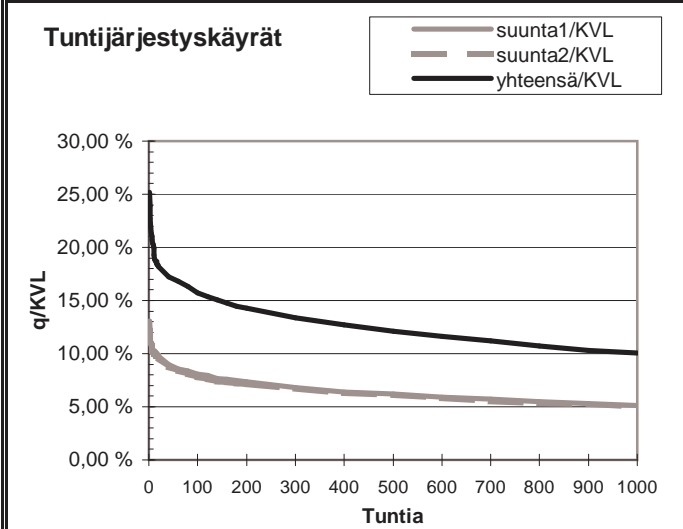

h	q	q/KVL	qras	qras/KVLras
1	256	25,2 %	25	62,3 %
30	181	17,8 %	17	42,3 %
100	160	15,7 %	14	34,9 %
150	151	14,9 %	13	32,4 %
300	136	13,4 %	10	24,9 %
1000	102	10,0 %	4	10,0 %
5000	15	1,5 %	0	0,0 %

Vuoden 2011 liikennemäärät:

KVL	768	KVLras	44	Tieosa =	1	Suunta1 =	Ruotsi
KAVL	764	KAVLras	51	Etäisyys =	4900	Suunta2 =	Suomi
KKVL	985	KKVLras	45	Kaistoja =	2		

Liikenteen koostumus:

	Ha	Ha+pk	Ha+av	La	Kaip	Kapp	Katp	Kevyet	Raskaat
Arkiliikenne	90,6 %	2,3 %	0,5 %	0,3 %	1,0 %	3,0 %	2,4 %	93,3 %	6,7 %
Koko vuosi	91,4 %	2,3 %	0,5 %	0,2 %	0,9 %	2,8 %	1,8 %	94,3 %	5,7 %

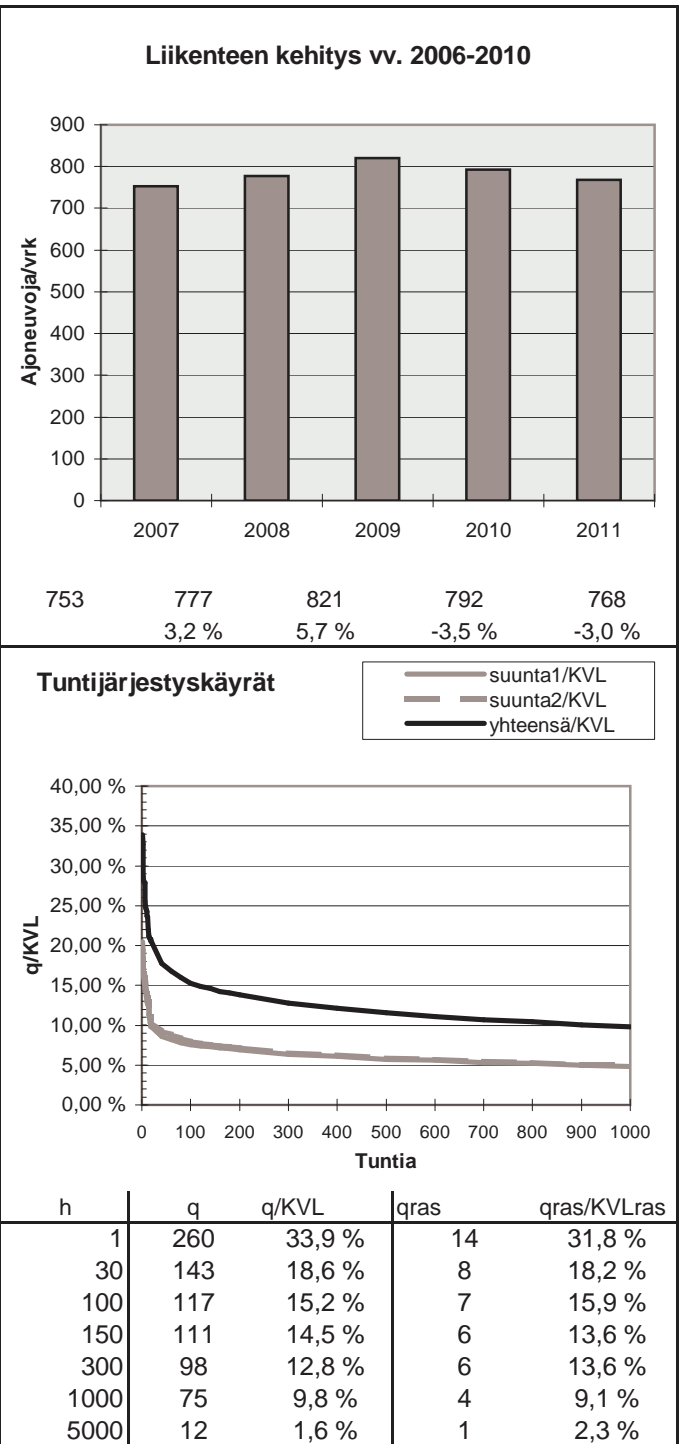
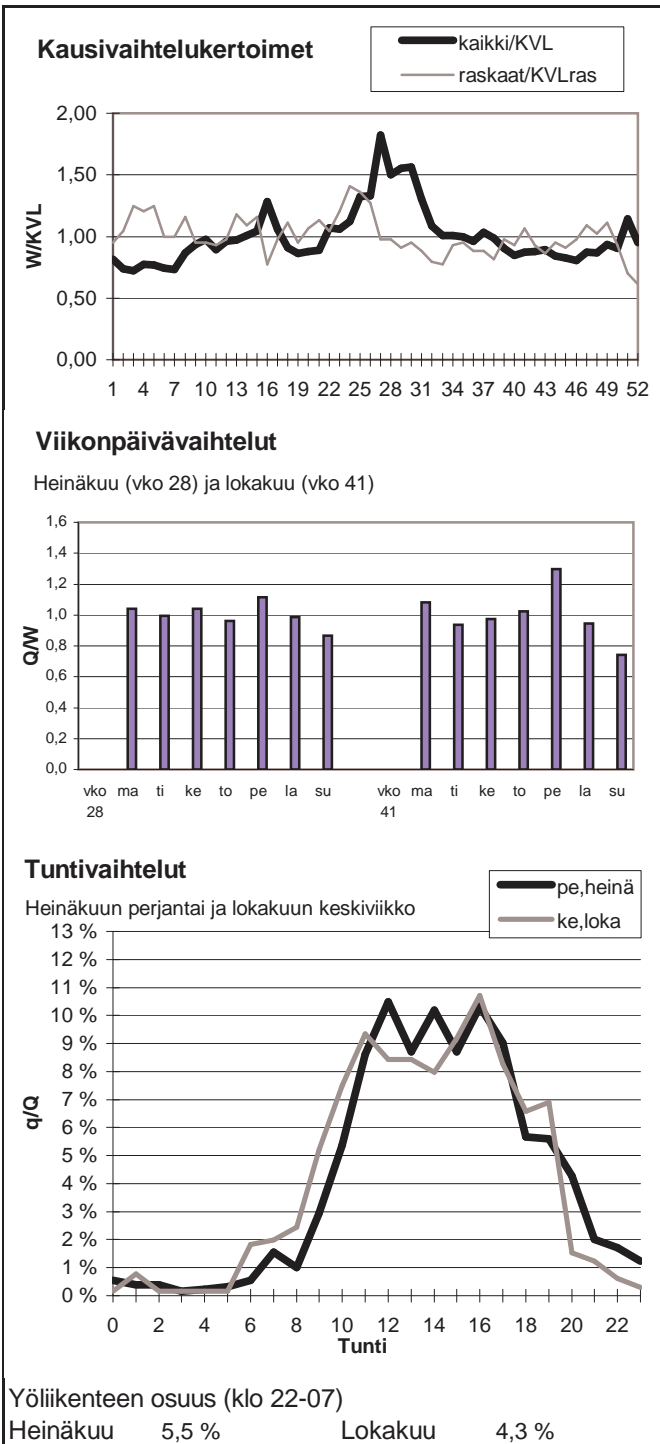

Vuoden 2011 liikennemäärät:

KVL	569	KVLras	29	Tieosa = 1	Suunta1 = Ruotsi
KAVL	547	KAVLras	34	Etäisyys = 700	Suunta2 = Suomi
KKVL	830	KKVLras	32	Kaistoja = 2	

Liikenteen koostumus:

	Ha	Ha+pk	Ha+av	La	Kaip	Kapp	Katp	Kevyet	Raskaat
Arkiliikenne	87,9 %	4,9 %	1,1 %	0,3 %	1,4 %	2,7 %	1,8 %	93,9 %	6,1 %
Koko vuosi	88,8 %	4,9 %	1,1 %	0,3 %	1,2 %	2,2 %	1,4 %	94,9 %	5,1 %

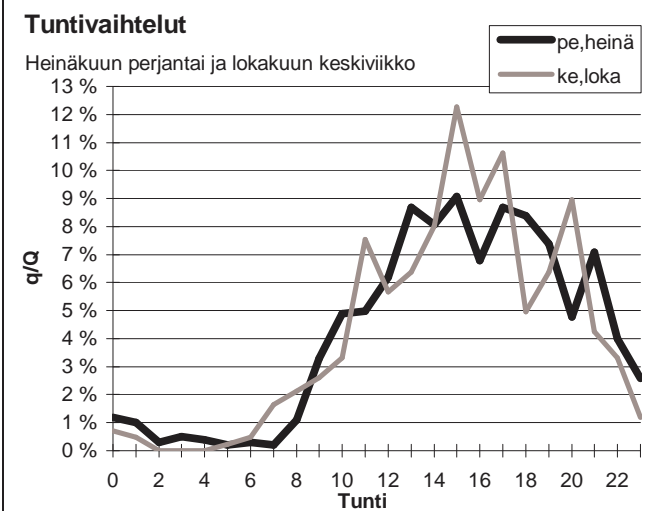
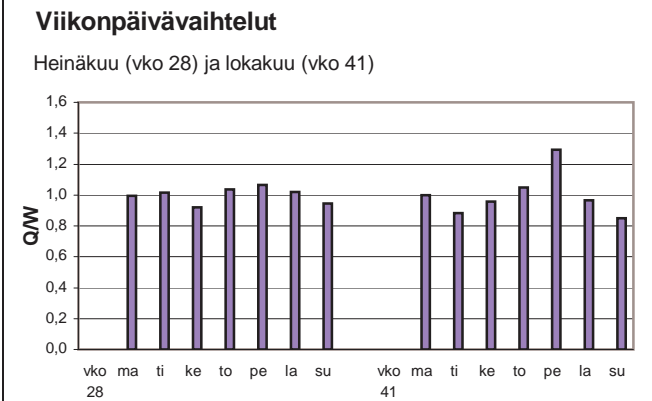
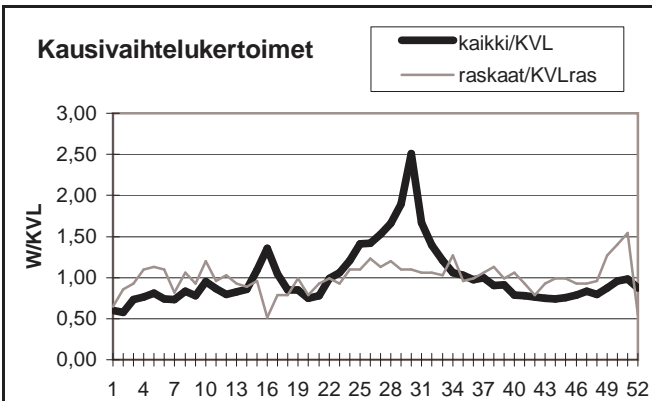

Yöliikenteen osuus (klo 22-07)

Heinäkuu	10,5 %	Lokakuu	6,4 %
----------	--------	---------	-------

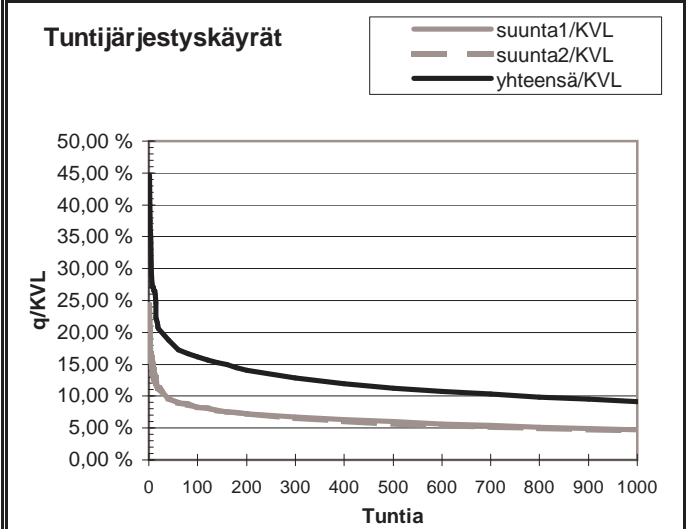
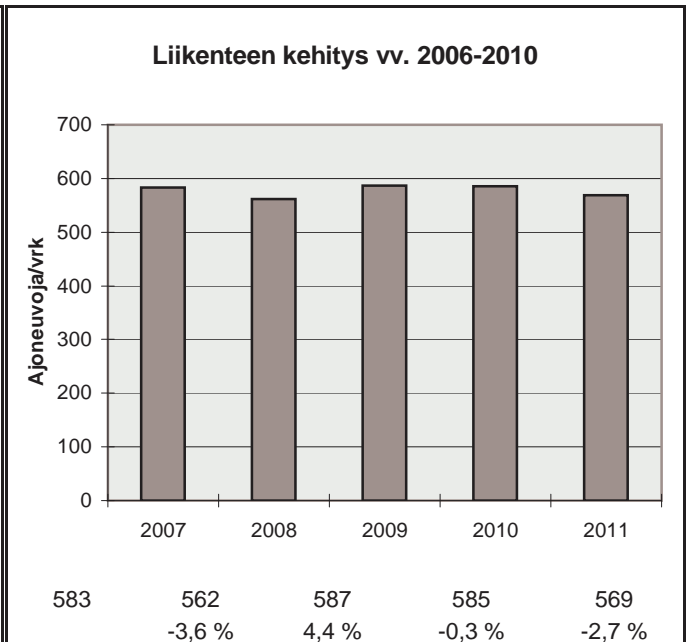

h	q	q/KVL	qras	qras/KVLras
1	254	44,7 %	19	65,1 %
30	113	19,9 %	8	27,4 %
100	92	16,2 %	6	20,5 %
150	86	15,1 %	6	20,5 %
300	73	12,8 %	5	17,1 %
1000	52	9,1 %	3	10,3 %
5000	11	1,9 %	0	0,0 %

Vuoden 2011 liikennemäärät:

KVL	13677	KVLras	1128	Tieosa =	426	Suunta1 =	Tornio
KAVL	14445	KAVLras	1422	Etäisyys =	4377	Suunta2 =	Kemi
KKVL	14679	KKVLras	1177	Kaistoja =	6		

Liikenteen koostumus:

	Ha	Ha+pk	Ha+av	La	Kaip	Kapp	Katp	Kevyet	Raskaat
Arkiliikenne	87,5 %	2,2 %	0,4 %	0,5 %	2,5 %	1,3 %	5,5 %	90,2 %	9,8 %
Koko vuosi	88,6 %	2,6 %	0,5 %	0,5 %	2,1 %	1,1 %	4,5 %	91,8 %	8,2 %

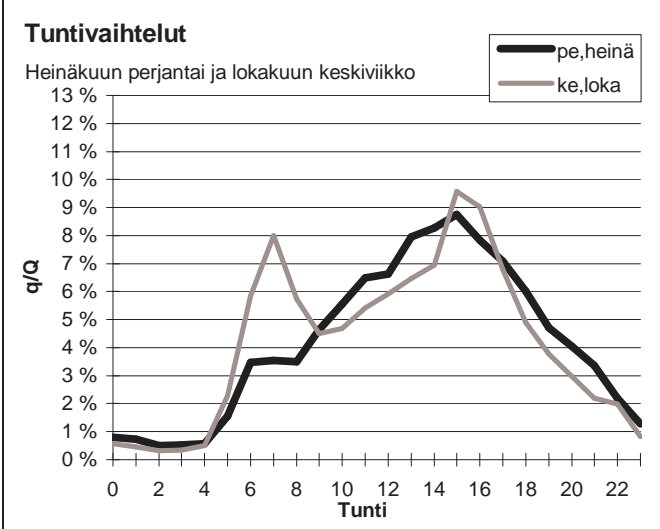
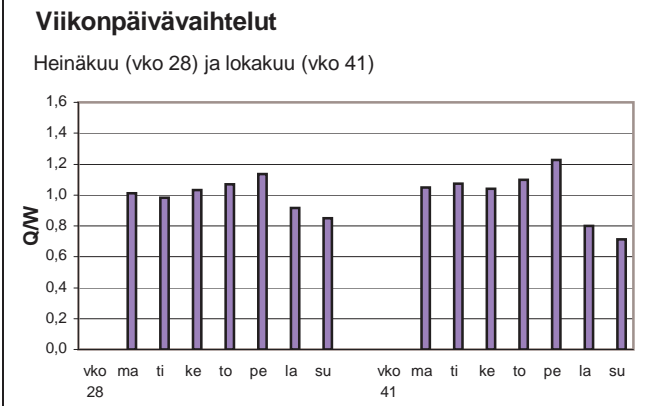
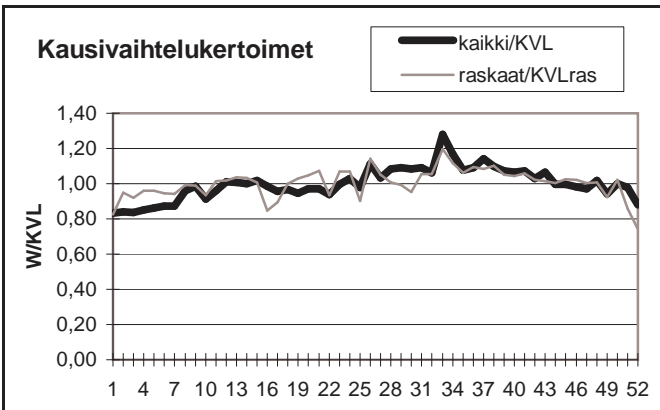

Yöliikenteen osuus (klo 22-07)

Heinäkuu	11,6 %	Lokakuu	13,1 %
----------	--------	---------	--------

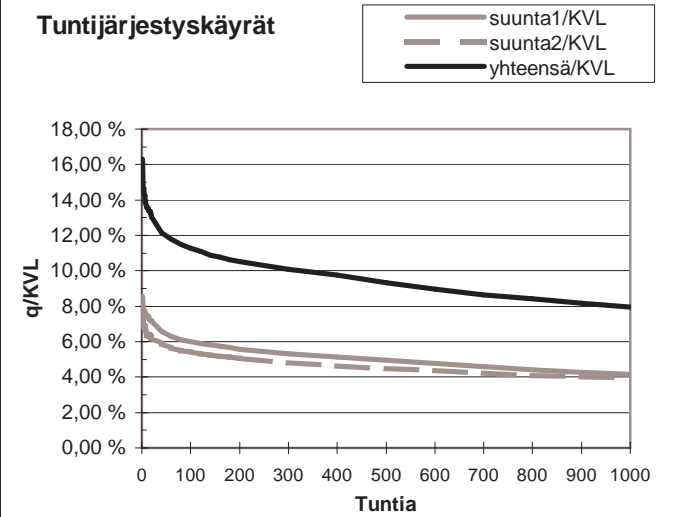
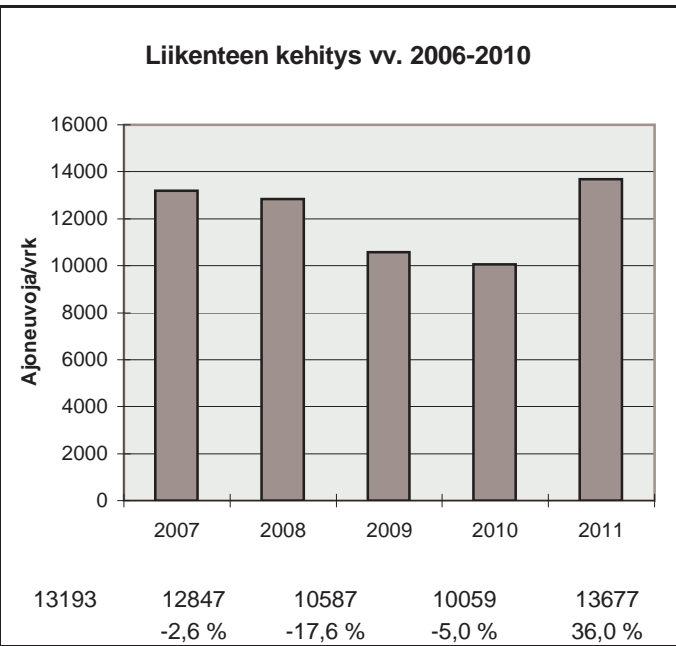

h	q	q/KVL	qras	qras/KVLras
1	2230	16,3 %	136	12,1 %
30	1713	12,5 %	115	10,2 %
100	1540	11,3 %	107	9,5 %
150	1482	10,8 %	104	9,2 %
300	1381	10,1 %	99	8,8 %
1000	1089	8,0 %	88	7,8 %
5000	426	3,1 %	33	2,9 %

Vuoden 2011 liikennemäärät:

KVL	4479	KVLras	468	Tieosa =	426	Suunta1 =	Tornio
KAVL	4525	KAVLras	576	Etäisyys =	4934	Suunta2 =	Kemi
KKVL	4763	KKVLras	505	Kaistoja =	6		

Liikenteen koostumus:

	Ha	Ha+pk	Ha+av	La	Kaip	Kapp	Katp	Kevyet	Raskaat
Arkiliikenne	84,2 %	2,5 %	0,6 %	0,4 %	3,0 %	1,8 %	7,6 %	87,3 %	12,7 %
Koko vuosi	85,9 %	3,1 %	0,6 %	0,4 %	2,6 %	1,5 %	6,0 %	89,6 %	10,4 %

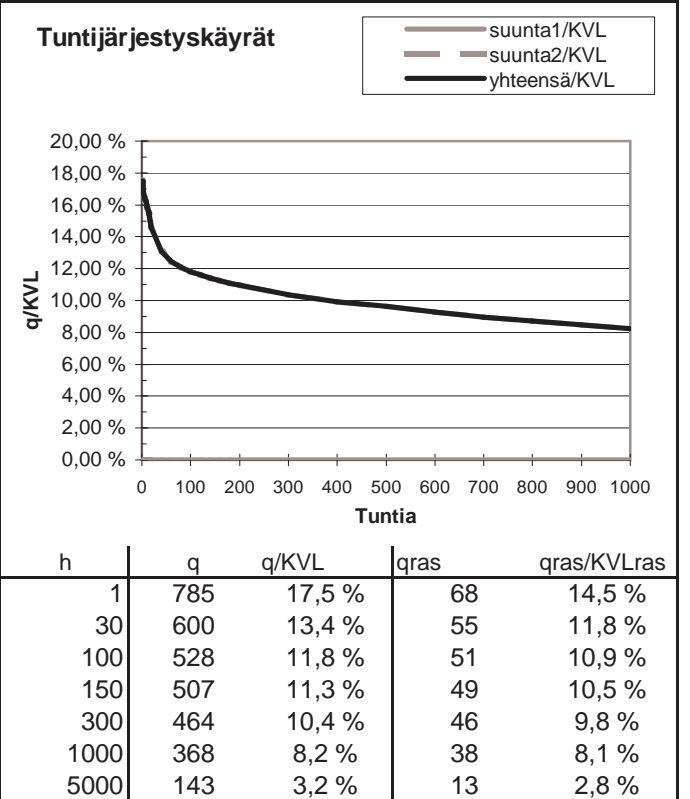
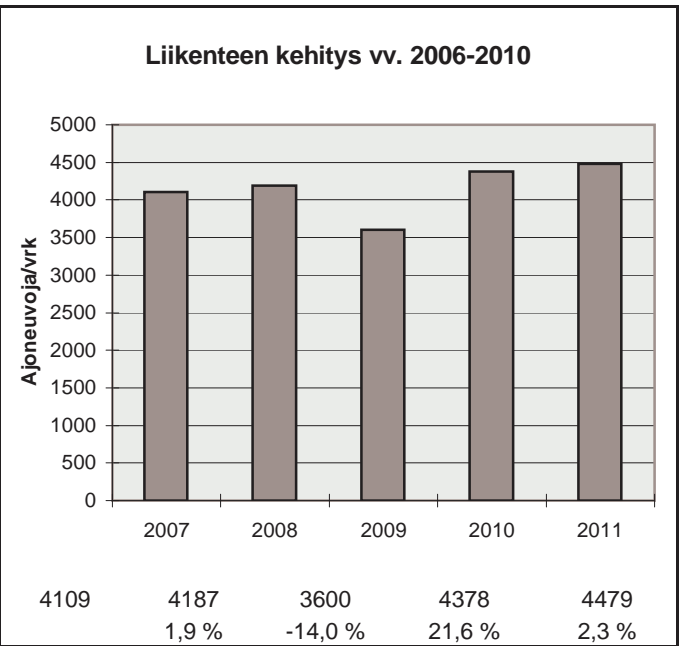
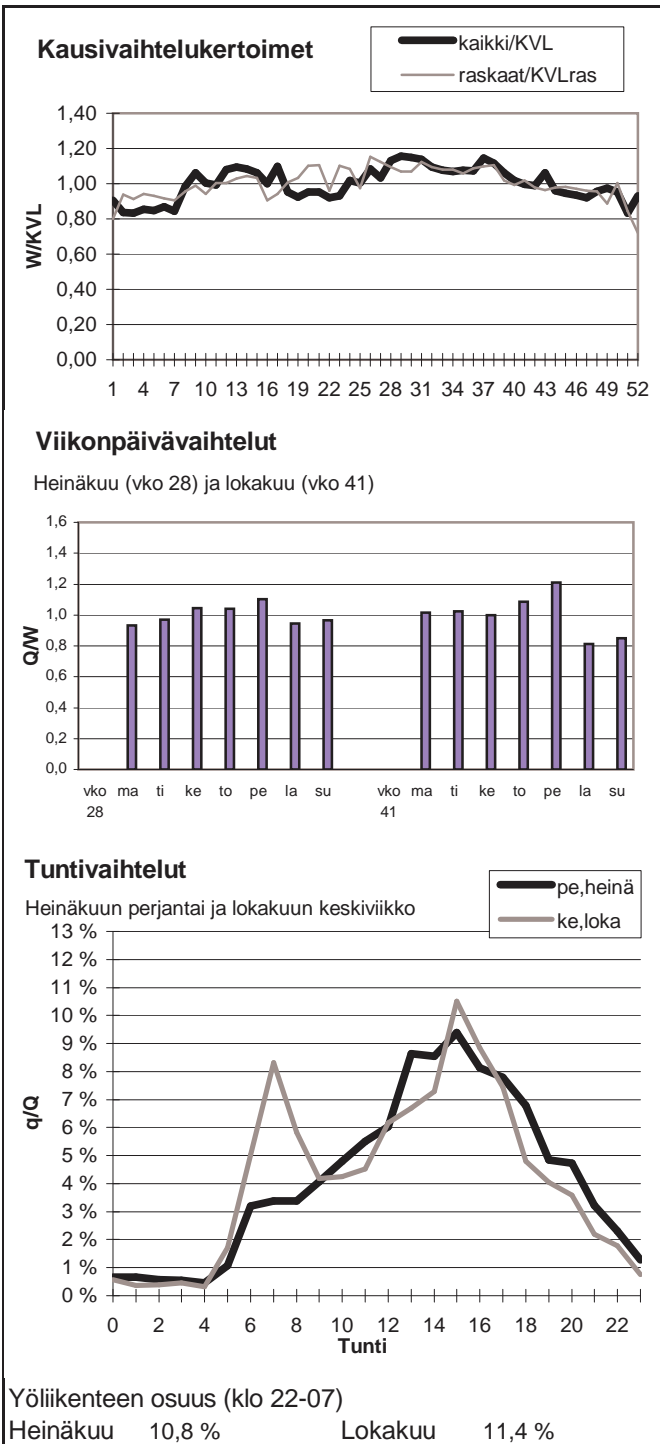

Vuoden 2011 liikennemäärät:

KVL	9580	KVLras	824	Tieosa =	1	Suunta1 =	Tornio
KAVL	10026	KAVLras	1036	Etäisyys =	4688	Suunta2 =	Kemi
KKVL	10331	KKVLras	861	Kaistoja =	4		

Liikenteen koostumus:

	Ha	Ha+pk	Ha+av	La	Kaip	Kapp	Katp	Kevyet	Raskaat
Arkiliikenne	87,3 %	1,9 %	0,4 %	0,6 %	2,6 %	1,7 %	5,5 %	89,7 %	10,3 %
Koko vuosi	88,6 %	2,3 %	0,5 %	0,5 %	2,2 %	1,4 %	4,5 %	91,4 %	8,6 %

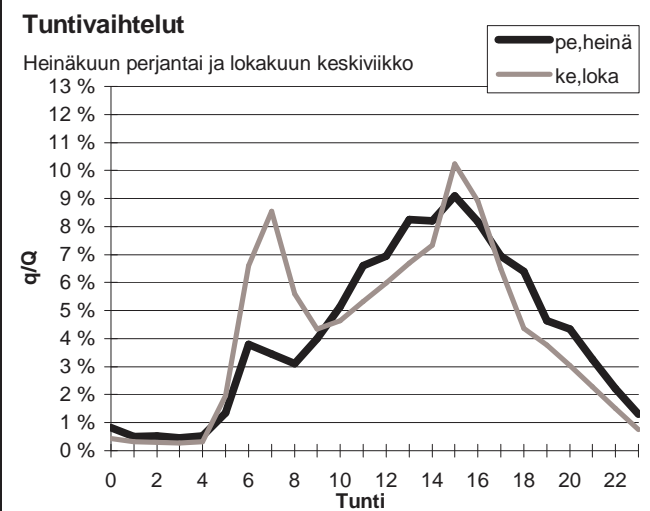
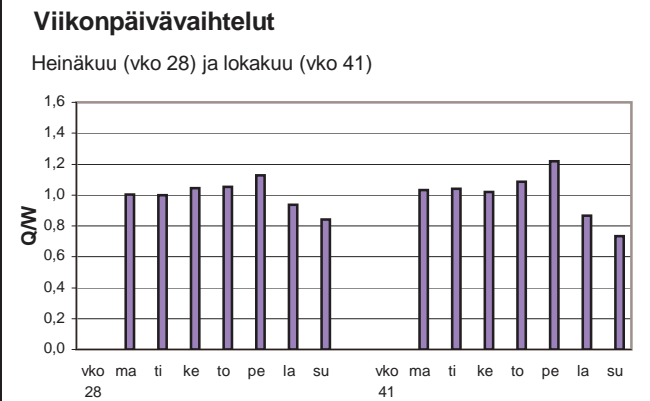
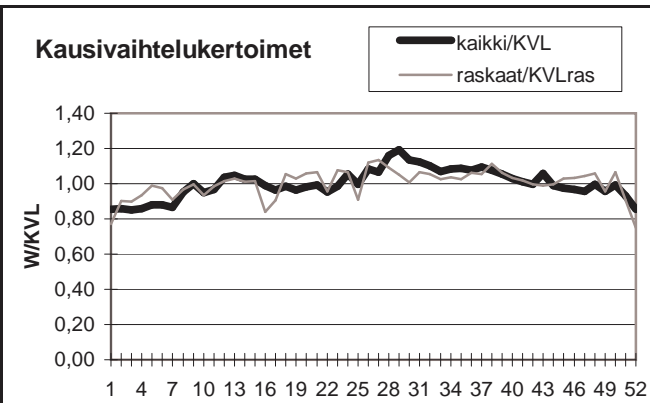

Yöliikenteen osuus (klo 22-07)

Heinäkuu	11,5 %	Lokakuu	12,5 %
----------	--------	---------	--------

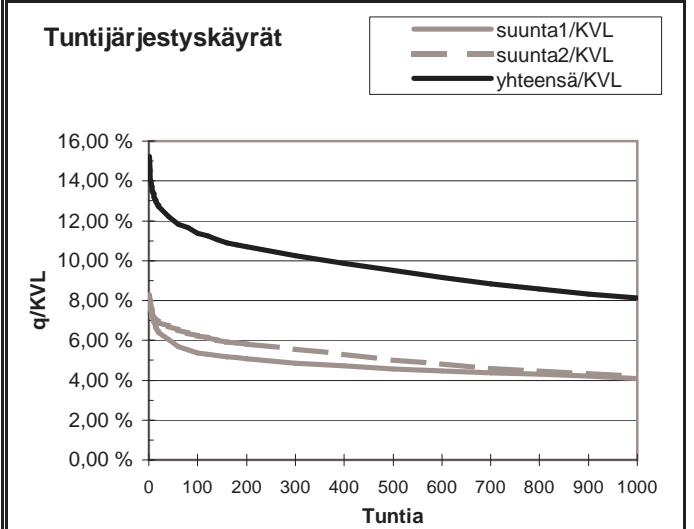
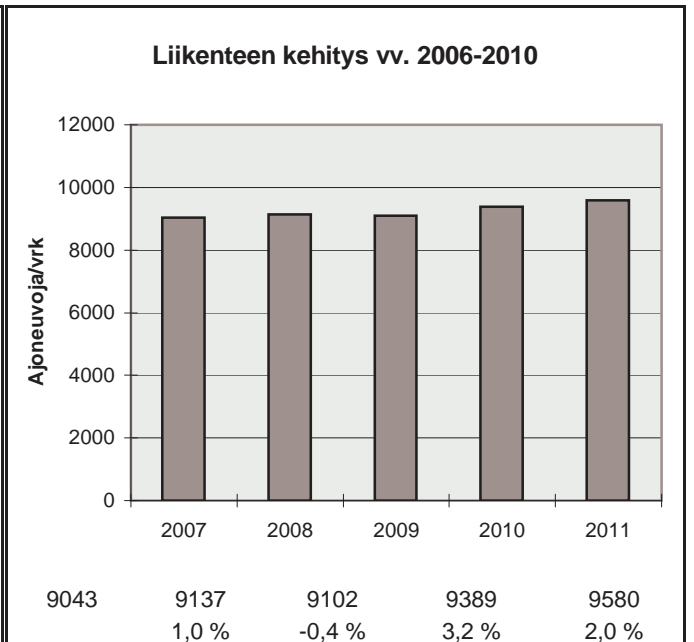

h	q	q/KVL	qras	qras/KVLras
1	1459	15,2 %	97	11,8 %
30	1189	12,4 %	89	10,8 %
100	1091	11,4 %	82	10,0 %
150	1054	11,0 %	80	9,7 %
300	981	10,2 %	76	9,2 %
1000	779	8,1 %	67	8,1 %
5000	294	3,1 %	23	2,8 %



Vuoden 2011 liikennemäärät:

KVL	4721	KVLras	430	Tieosa =	2	Suunta1 =	Tornio
KAVL	4976	KAVLras	543	Etäisyys =	3350	Suunta2 =	Kemi
KKVL	5097	KKVLras	432	Kaistoja =	4		

Liikenteen koostumus:

	Ha	Ha+pk	Ha+av	La	Kaip	Kapp	Katp	Kevyet	Raskaat
Arkiliikenne	86,3 %	2,4 %	0,4 %	0,7 %	2,5 %	1,5 %	6,2 %	89,1 %	10,9 %
Koko vuosi	87,7 %	2,8 %	0,4 %	0,6 %	2,1 %	1,3 %	5,1 %	90,9 %	9,1 %

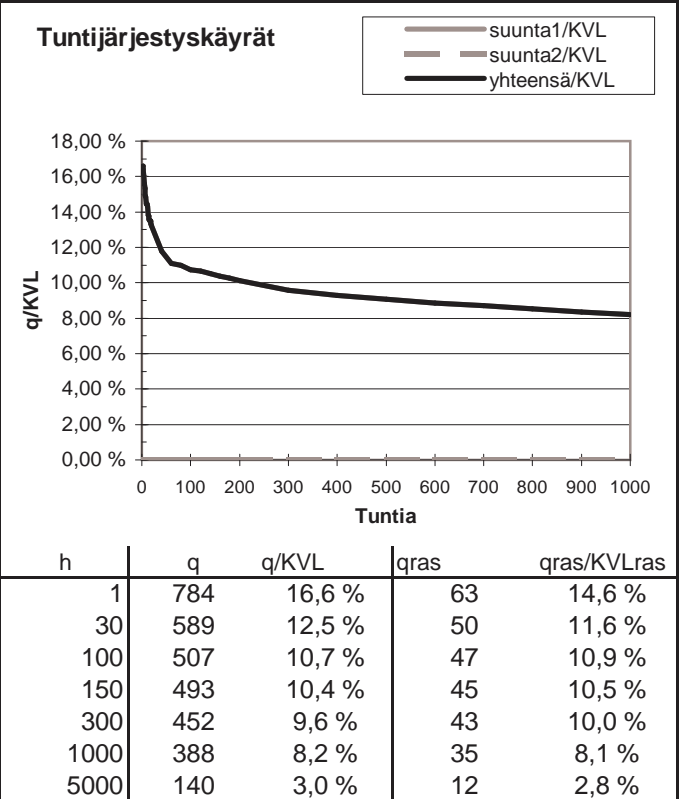
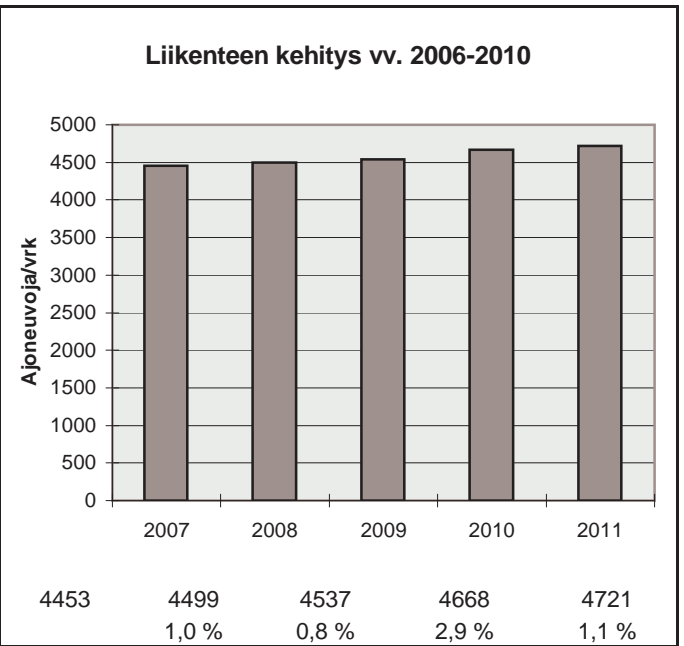
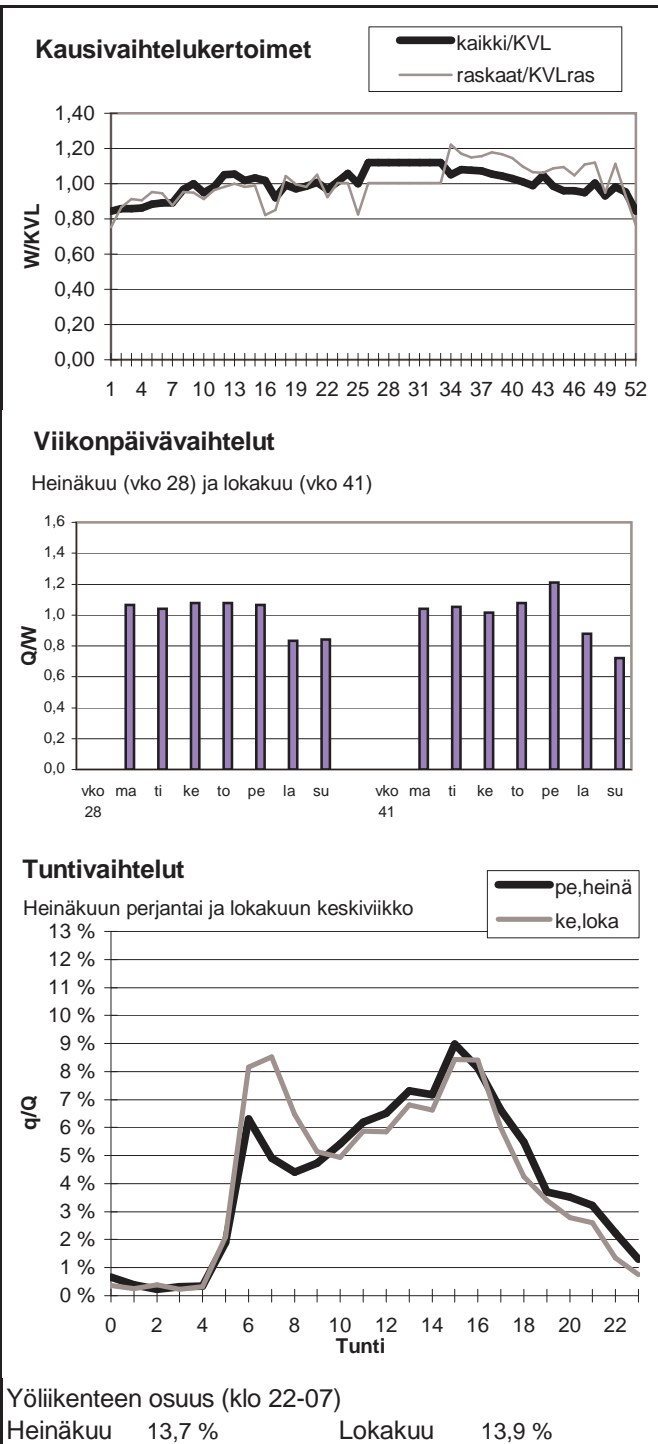

Vuoden 2011 liikennemäärät:

KVL	9824	KVLras	803	Tieosa =	2	Suunta1 =	Tornio
KAVL	10283	KAVLras	1028	Etäisyys =	3500	Suunta2 =	Kemi
KKVL	10664	KKVLras	790	Kaistoja =	4		

Liikenteen koostumus:

	Ha	Ha+pk	Ha+av	La	Kaip	Kapp	Katp	Kevyet	Raskaat
Arkiliikenne	87,8 %	1,9 %	0,3 %	0,5 %	2,2 %	1,6 %	5,6 %	90,0 %	10,0 %
Koko vuosi	89,2 %	2,3 %	0,3 %	0,5 %	1,8 %	1,4 %	4,5 %	91,8 %	8,2 %

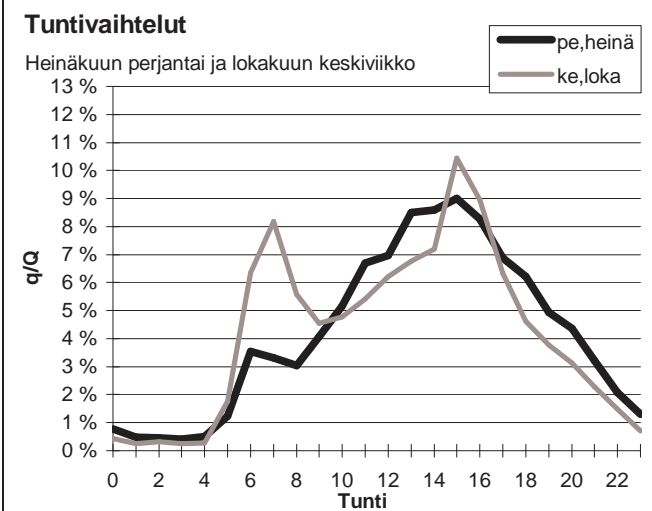
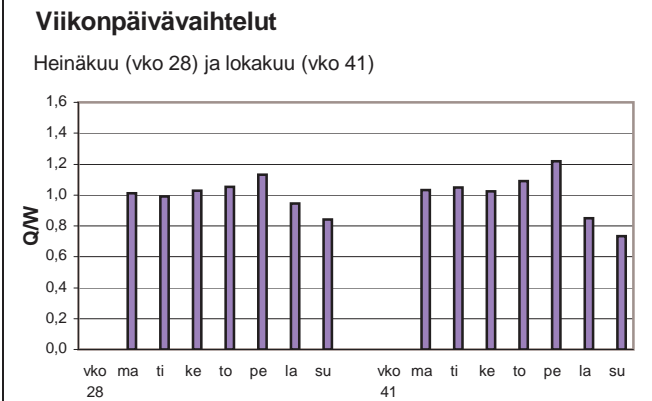
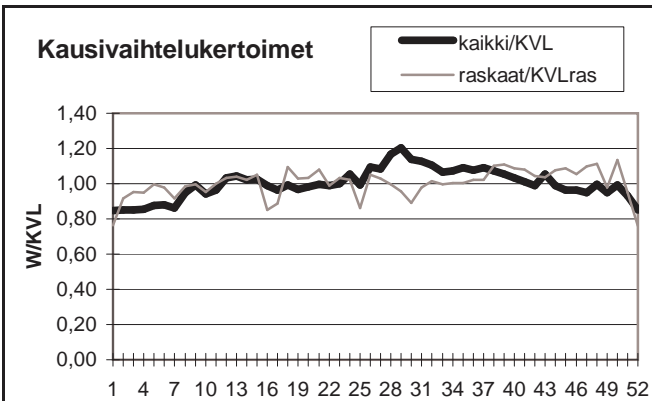

Yöliikenteen osuus (klo 22-07)

Heinäkuu	10,8 %	Lokakuu	11,9 %
----------	--------	---------	--------

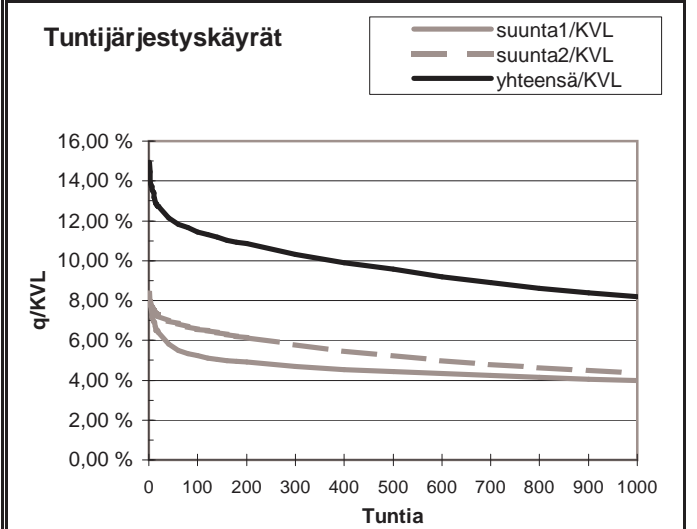
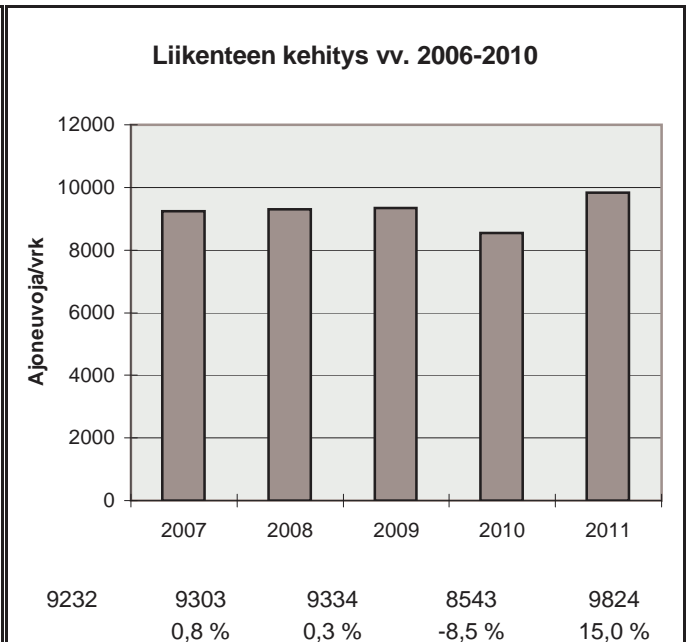

h	q	q/KVL	qras	qras/KVLras
1	1468	14,9 %	105	13,1 %
30	1222	12,4 %	92	11,5 %
100	1125	11,5 %	85	10,6 %
150	1090	11,1 %	83	10,3 %
300	1014	10,3 %	78	9,7 %
1000	804	8,2 %	67	8,3 %
5000	299	3,0 %	21	2,6 %

Vuoden 2011 liikennemäärät:

KVL	484	KVLras	22	Tieosa =	18	Suunta1 =	Norja
KAVL	417	KAVLras	25	Etäisyys =	6200	Suunta2 =	Suomi
KKVL	688	KKVLras	27	Kaistoja =	2		

Liikenteen koostumus:

	Ha	Ha+pk	Ha+av	La	Kaip	Kapp	Katp	Kevyet	Raskaat
Arkiliikenne	88,9 %	4,2 %	1,0 %	0,4 %	1,8 %	2,1 %	1,8 %	94,0 %	6,0 %
Koko vuosi	90,4 %	4,2 %	0,8 %	0,3 %	1,5 %	1,4 %	1,3 %	95,5 %	4,5 %

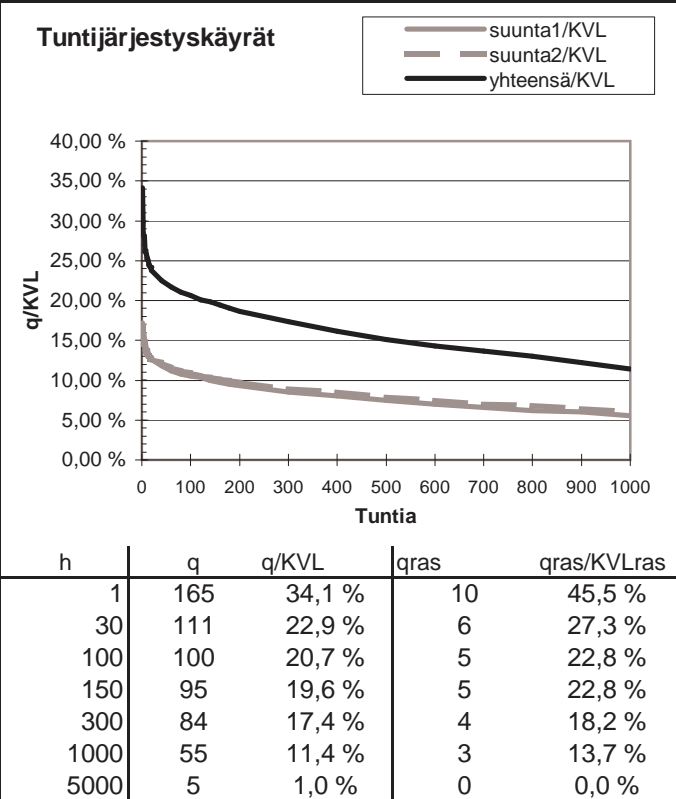
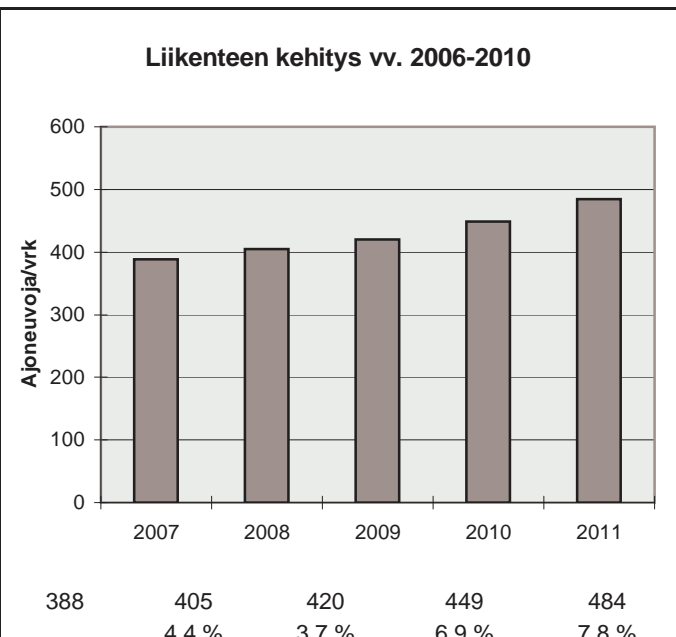
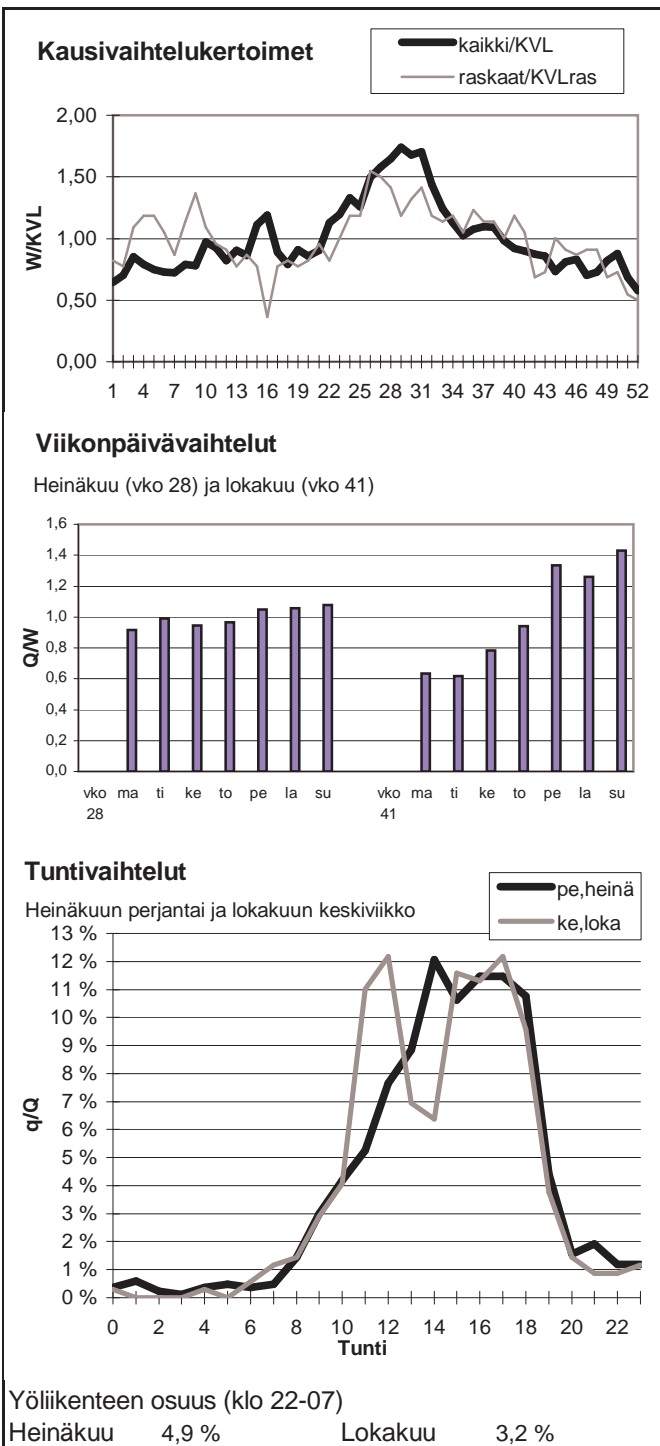

Vuoden 2011 liikennemäärät:

KVL	626	KVLras	11	Tieosa =	22	Suunta1 =	Norja
KAVL	587	KAVLras	12	Etäisyys =	2330	Suunta2 =	Suomi
KKVL	823	KKVLras	18	Kaistoja =	2		

Liikenteen koostumus:

	Ha	Ha+pk	Ha+av	La	Kaip	Kapp	Katp	Kevyet	Raskaat
Arkiliikenne	94,0 %	3,2 %	0,8 %	0,5 %	1,2 %	0,1 %	0,2 %	98,0 %	2,0 %
Koko vuosi	94,3 %	3,1 %	0,8 %	0,5 %	1,1 %	0,1 %	0,2 %	98,2 %	1,8 %

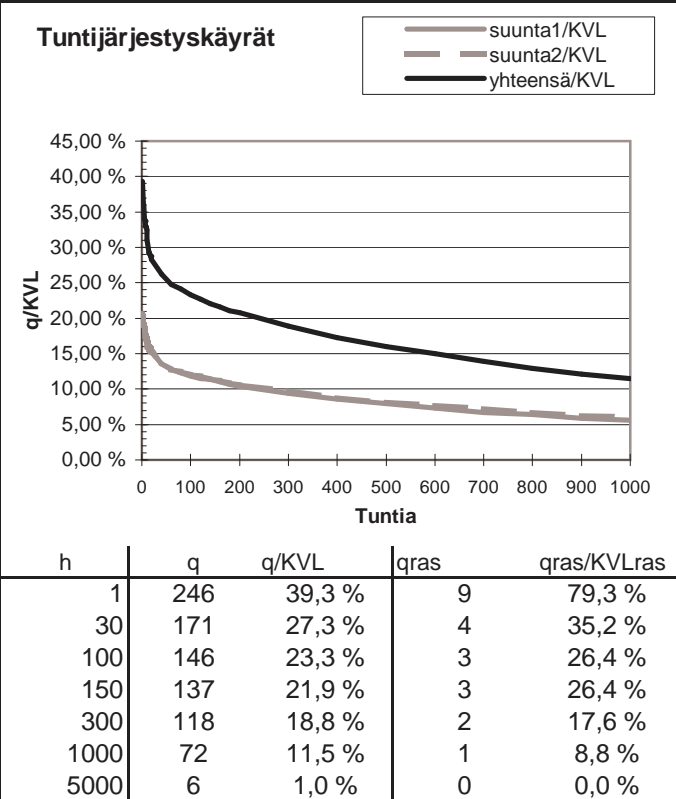
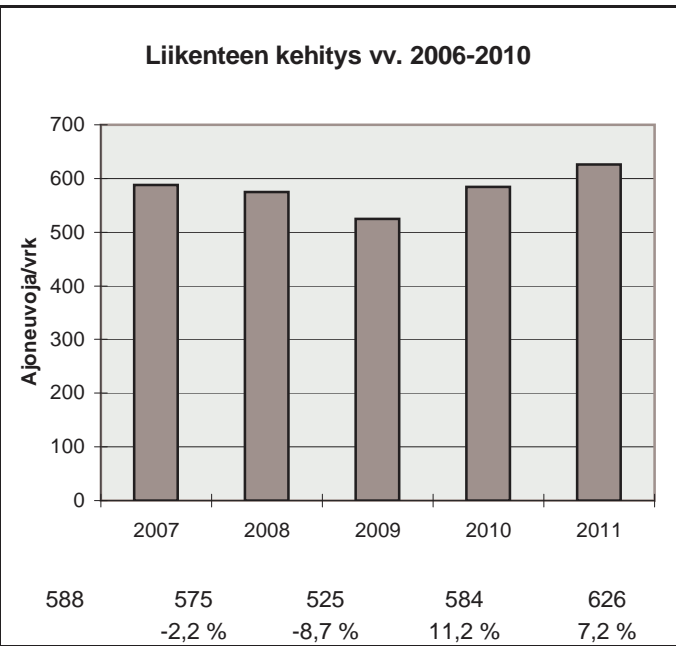
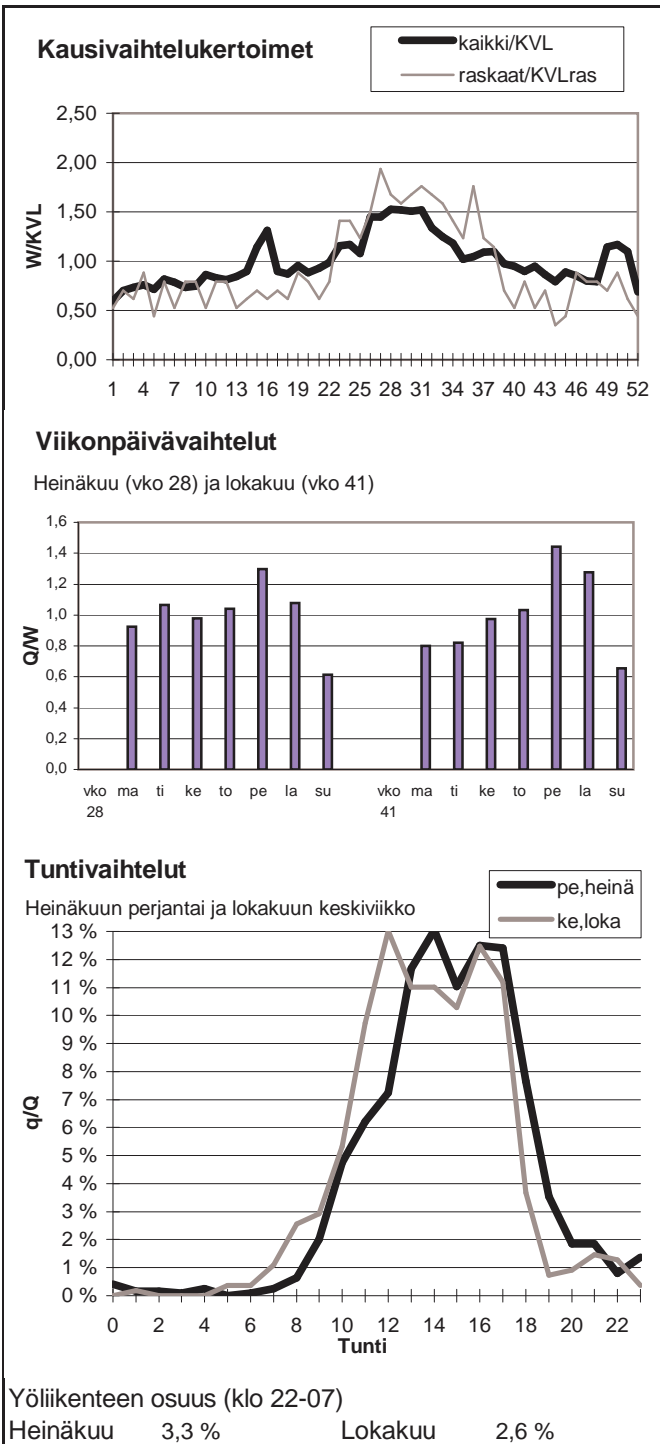

Vuoden 2011 liikennemäärät:

KVL	160	KVLras	7	Tieosa =	582	Suunta1 =	Norja
KAVL	161	KAVLras	8	Etäisyys =	5800	Suunta2 =	Suomi
KKVL	283	KKVLras	8	Kaistoja =	2		

Liikenteen koostumus:

	Ha	Ha+pk	Ha+av	La	Kaip	Kapp	Katp	Kevyet	Raskaat
Arkiliikenne	90,9 %	3,4 %	0,9 %	0,2 %	2,0 %	2,2 %	0,4 %	95,2 %	4,8 %
Koko vuosi	91,2 %	3,7 %	0,9 %	0,2 %	1,8 %	1,8 %	0,4 %	95,9 %	4,1 %

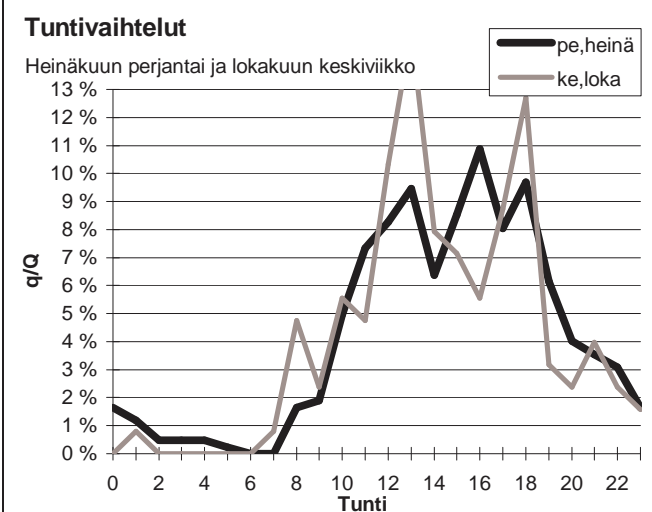
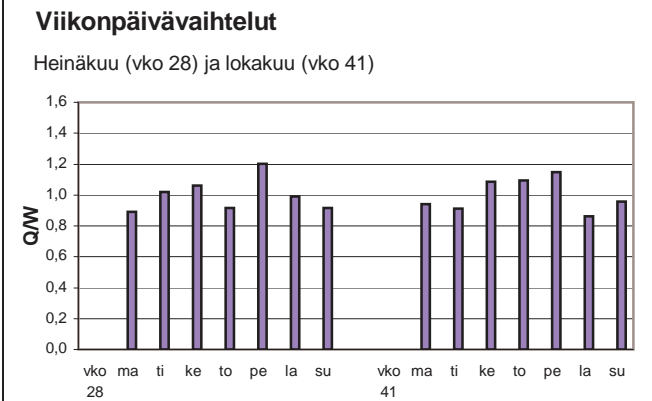
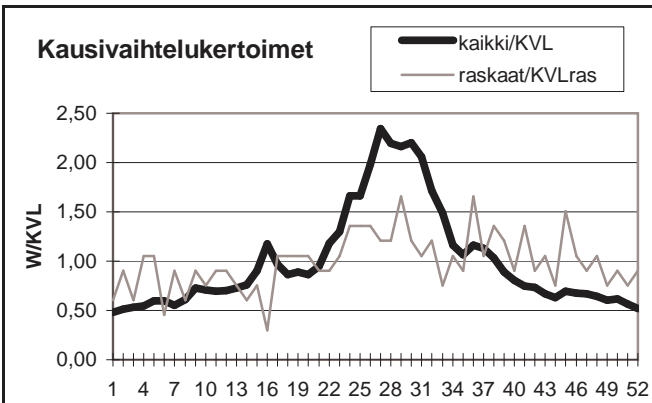

Yöliikenteen osuus (klo 22-07)

Heinäkuu	9,2 %	Lokakuu	4,8 %
----------	-------	---------	-------

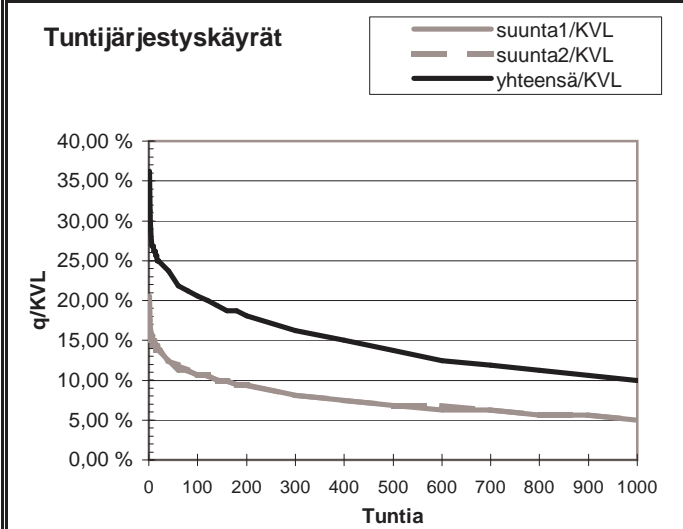

h	q	q/KVL	qras	qras/KVLras
1	58	36,2 %	7	105,4 %
30	38	23,7 %	3	45,2 %
100	33	20,6 %	3	45,2 %
150	31	19,4 %	2	30,1 %
300	26	16,2 %	2	30,1 %
1000	16	10,0 %	1	15,1 %
5000	3	1,9 %	0	0,0 %

Vuoden 2011 liikennemäärät:

KVL	698	KVLras	25	Tieosa =	12	Suunta1 =	Norja
KAVL	676	KAVLras	28	Etäisyys =	5200	Suunta2 =	Suomi
KKVL	947	KKVLras	40	Kaistoja =	2		

Liikenteen koostumus:

	Ha	Ha+pk	Ha+av	La	Kaip	Kapp	Katp	Kevyet	Raskaat
Arkiliikenne	92,3 %	3,1 %	0,5 %	0,7 %	1,8 %	0,9 %	0,7 %	95,9 %	4,1 %
Koko vuosi	92,9 %	3,0 %	0,5 %	0,7 %	1,7 %	0,7 %	0,6 %	96,4 %	3,6 %

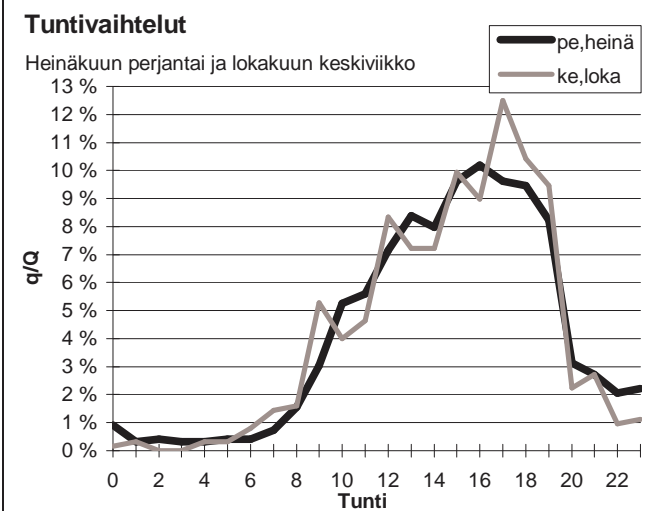
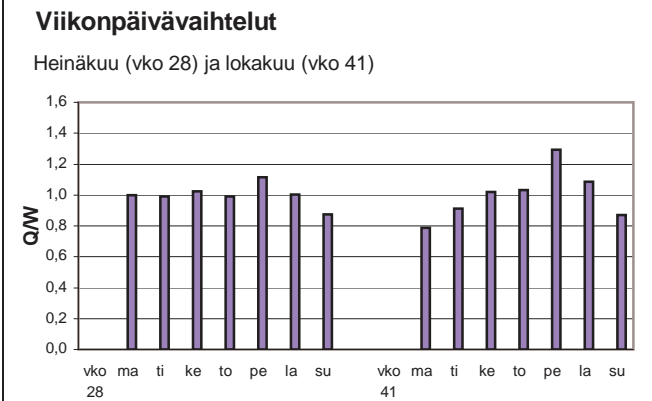
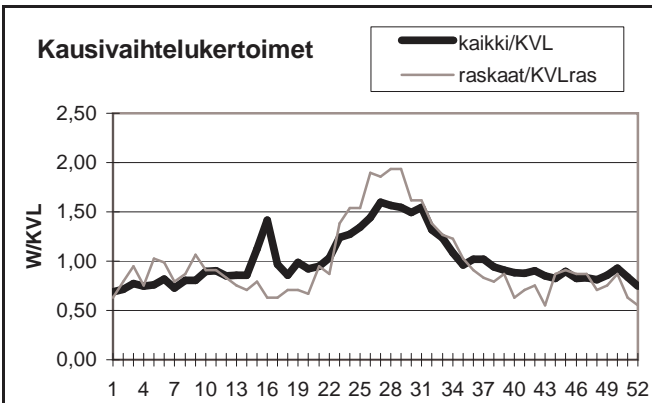

Yöliikenteen osuus (klo 22-07)

Heinäkuu	7,4 %	Lokakuu	4,0 %
----------	-------	---------	-------

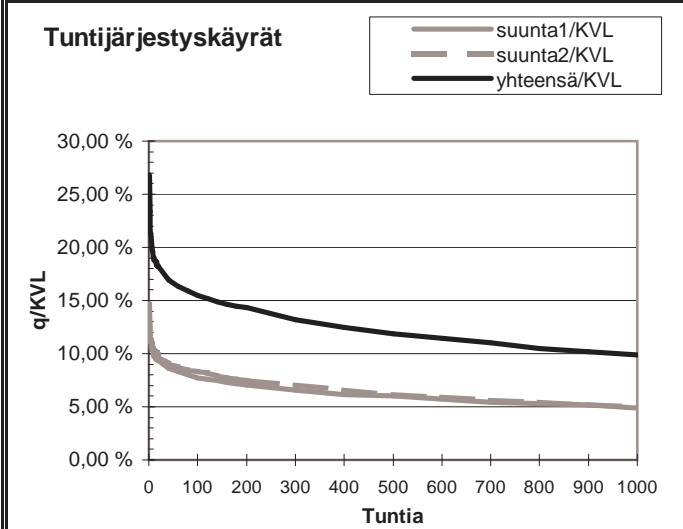

h	q	q/KVL	qras	qras/KVLras
1	187	26,8 %	11	43,4 %
30	123	17,6 %	8	31,6 %
100	108	15,5 %	7	27,6 %
150	103	14,8 %	6	23,7 %
300	92	13,2 %	5	19,7 %
1000	69	9,9 %	3	11,8 %
5000	14	2,0 %	0	0,0 %

Vuoden 2011 liikennemäärät:

KVL	381	KVLras	56	Tieosa =	12	Suunta1 =	Norja
KAVL	367	KAVLras	63	Etäisyys =	4368	Suunta2 =	Suomi
KKVL	641	KKVLras	62	Kaistoja =	2		

Liikenteen koostumus:

	Ha	Ha+pk	Ha+av	La	Kaip	Kapp	Katp	Kevyet	Raskaat
Arkiliikenne	74,3 %	6,4 %	2,0 %	0,6 %	2,0 %	9,7 %	5,1 %	82,7 %	17,3 %
Koko vuosi	76,8 %	6,4 %	2,1 %	0,6 %	1,9 %	8,0 %	4,2 %	85,3 %	14,7 %

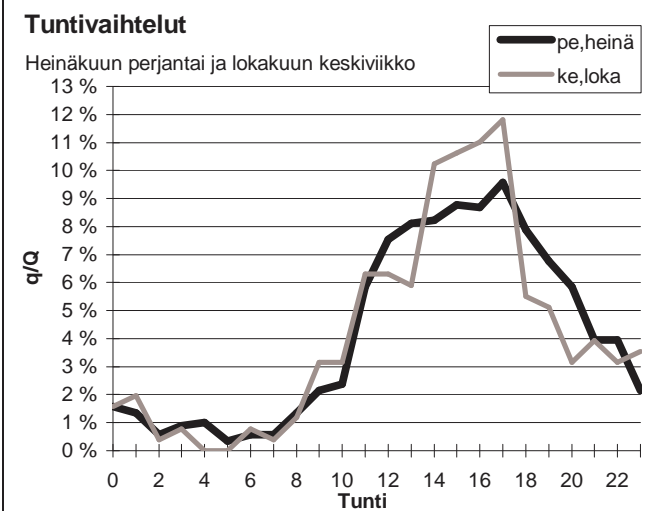
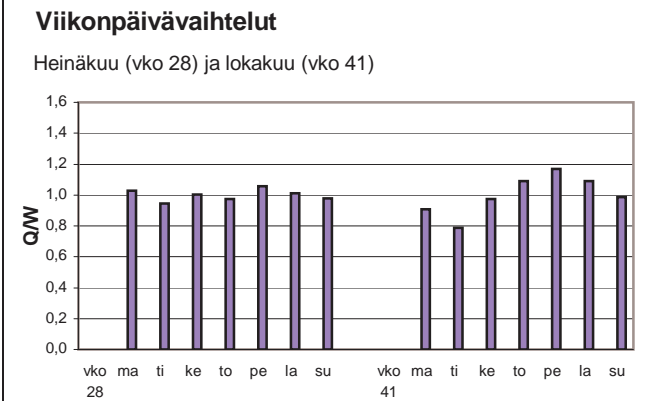
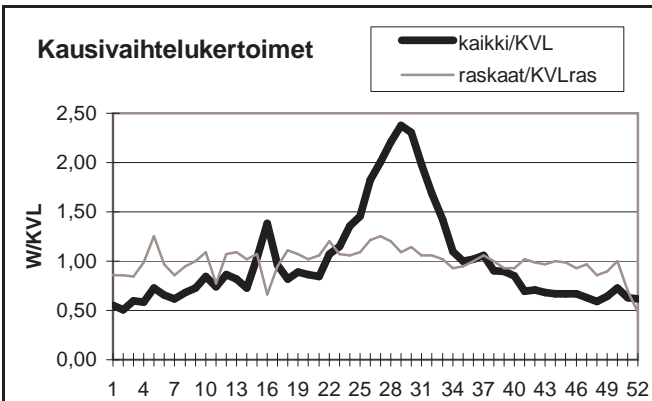

Yöliikenteen osuus (klo 22-07)

Heinäkuu	12,4 %	Lokakuu	12,2 %
----------	--------	---------	--------

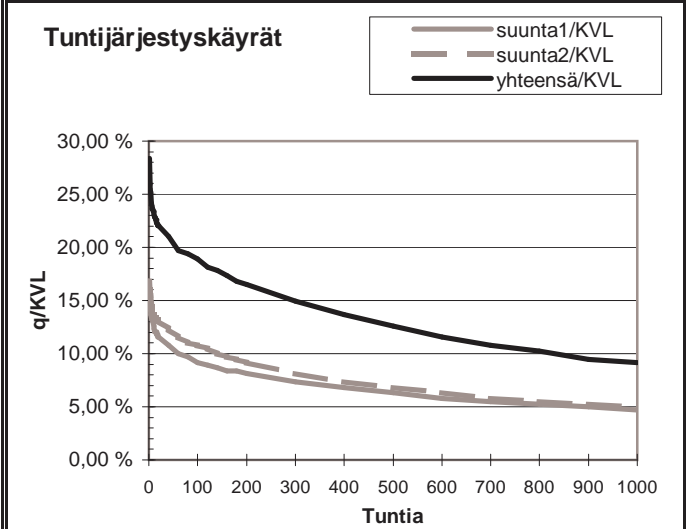
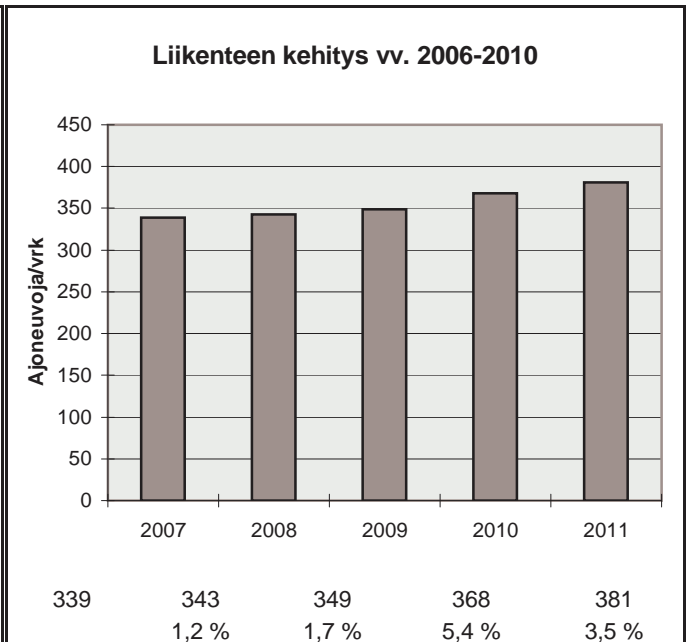

h	q	q/KVL	qras	qras/KVLras
1	108	28,3 %	15	26,9 %
30	82	21,5 %	10	17,9 %
100	72	18,9 %	9	16,1 %
150	67	17,6 %	8	14,3 %
300	57	15,0 %	7	12,5 %
1000	35	9,2 %	5	9,0 %
5000	8	2,1 %	2	3,6 %

Vuoden 2011 liikennemäärät:

KVL	519	KVLras	62	Tieosa =	238	Suunta1 =	Norja
KAVL	429	KAVLras	75	Etäisyys =	200	Suunta2 =	Kilpisjärvi
KKVL	843	KKVLras	70	Kaistoja =	2		

Liikenteen koostumus:

	Ha	Ha+pk	Ha+av	La	Kaip	Kapp	Katp	Kevyet	Raskaat
Arkiliikenne	76,4 %	4,5 %	1,6 %	0,7 %	2,3 %	10,7 %	3,7 %	82,5 %	17,5 %
Koko vuosi	80,8 %	5,5 %	1,7 %	0,6 %	1,8 %	7,1 %	2,5 %	88,1 %	11,9 %

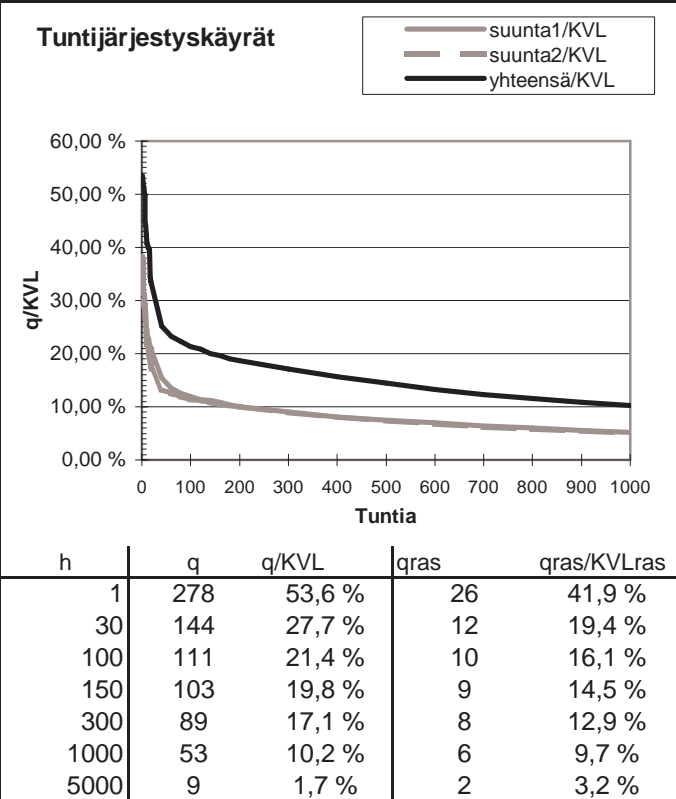
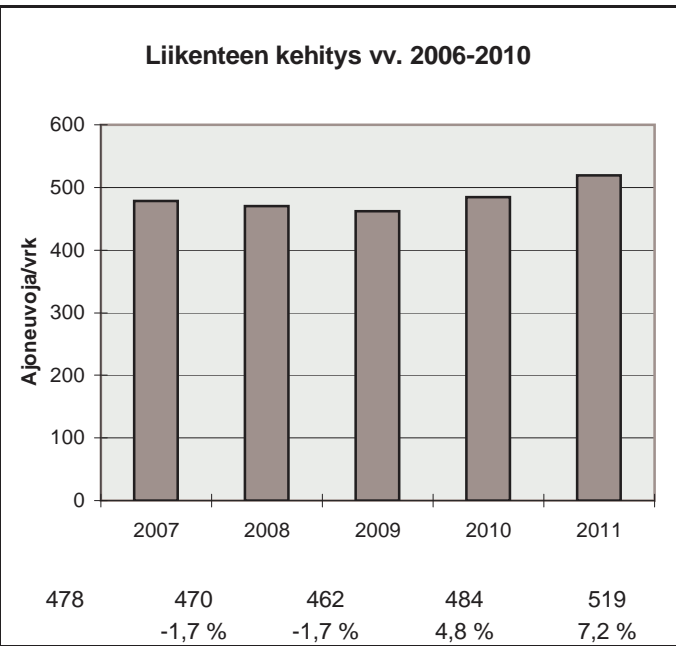
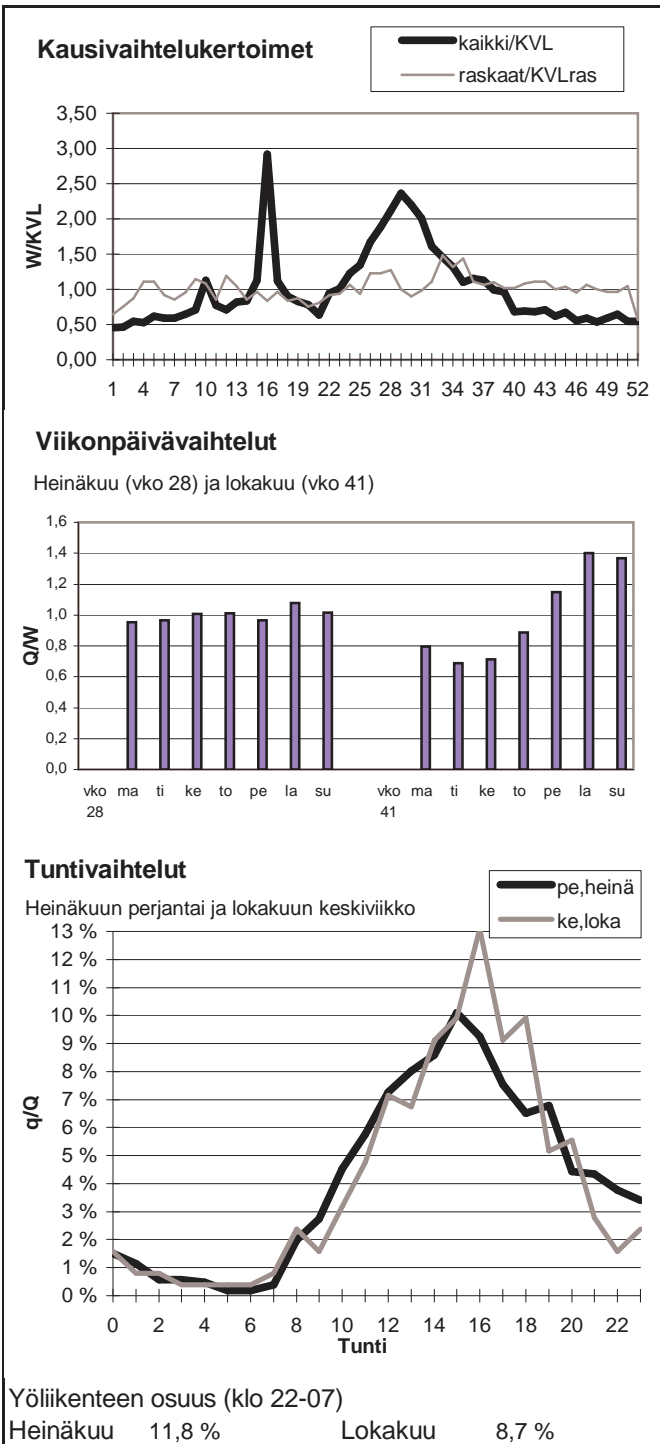



Vuoden 2011 liikennemäärät:

KVL	1570	KVLras	207	Tieosa =	518	Suunta1 =	Sodankylä
KAVL	1514	KAVLras	250	Etäisyys =	3393	Suunta2 =	Rovaniemi
KKVL	1997	KKVLras	229	Kaistoja =	2		

Liikenteen koostumus:

	Ha	Ha+pk	Ha+av	La	Kaip	Kapp	Katp	Kevyet	Raskaat
Arkiliikenne	77,7 %	4,3 %	1,5 %	2,1 %	4,0 %	2,0 %	8,4 %	83,5 %	16,5 %
Koko vuosi	80,6 %	4,8 %	1,5 %	2,1 %	3,3 %	1,6 %	6,1 %	86,8 %	13,2 %

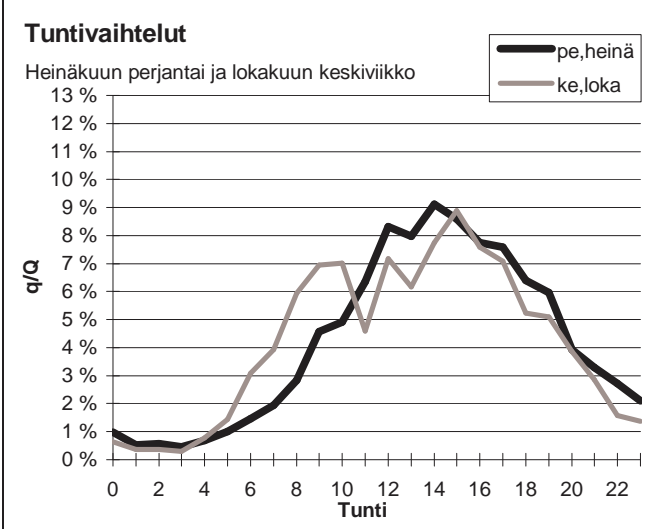
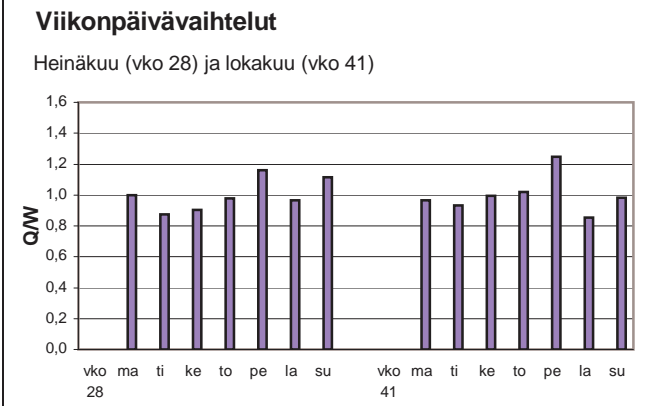
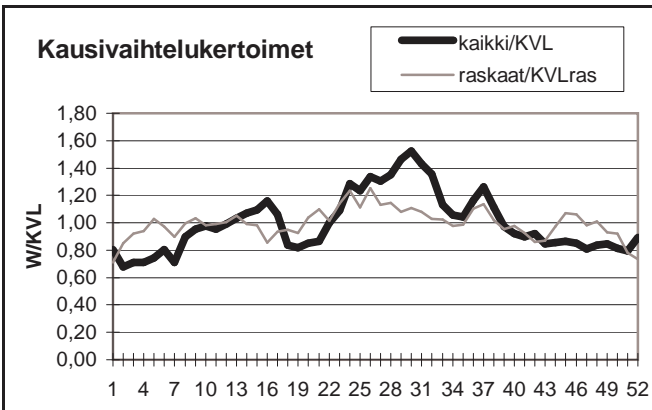

Yöliikenteen osuus (klo 22-07)

Heinäkuu	10,5 %	Lokakuu	9,9 %
----------	--------	---------	-------

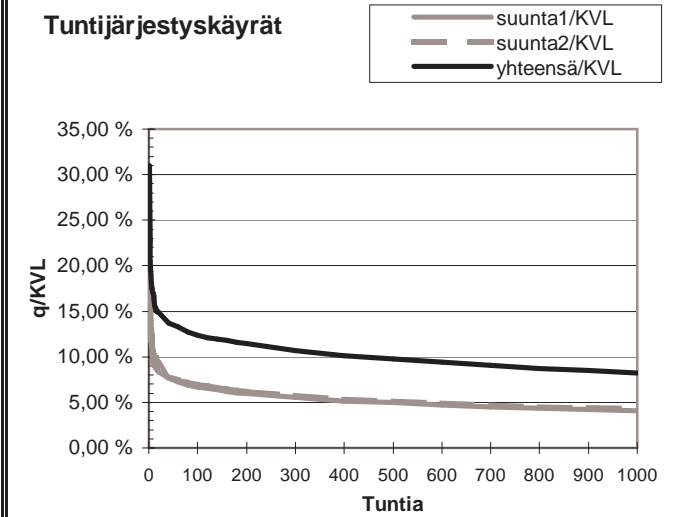

h	q	q/KVL	qras	qras/KVLras
1	486	31,0 %	34	16,5 %
30	222	14,1 %	27	13,1 %
100	194	12,4 %	24	11,6 %
150	186	11,9 %	23	11,1 %
300	168	10,7 %	20	9,7 %
1000	129	8,2 %	16	7,7 %
5000	48	3,1 %	7	3,4 %

Vuoden 2011 liikennemäärät:

KVL	1068	KVLras	140	Tieosa =	531	Suunta1 =	Ivalo
KAVL	998	KAVLras	159	Etäisyys =	2960	Suunta2 =	Sodankylä
KKVL	1639	KKVLras	174	Kaistoja =	2		

Liikenteen koostumus:

	Ha	Ha+pk	Ha+av	La	Kaip	Kapp	Katp	Kevyet	Raskaat
Arkiliikenne	75,3 %	6,6 %	2,1 %	1,9 %	5,3 %	2,2 %	6,6 %	84,0 %	16,0 %
Koko vuosi	77,8 %	7,0 %	2,2 %	1,7 %	4,6 %	1,9 %	4,8 %	86,9 %	13,1 %

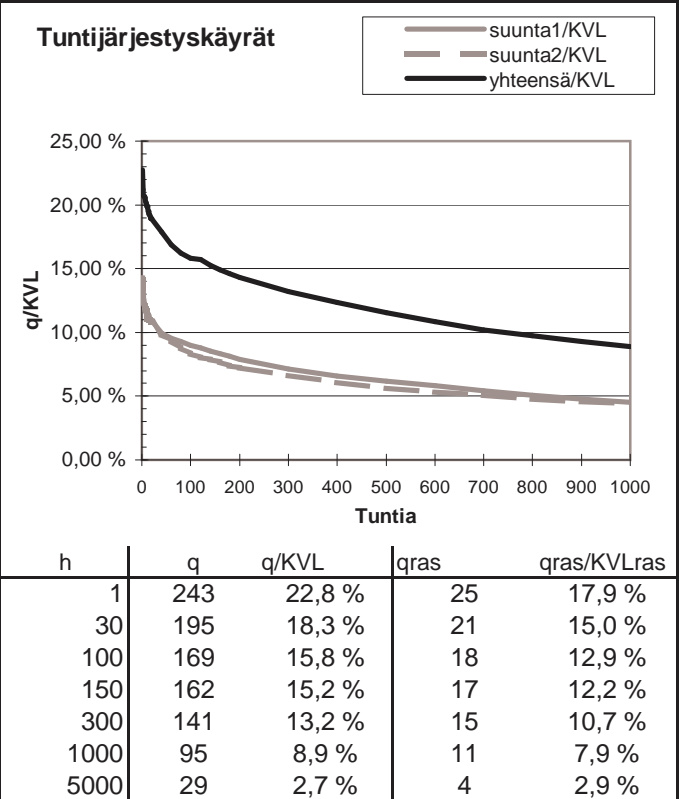
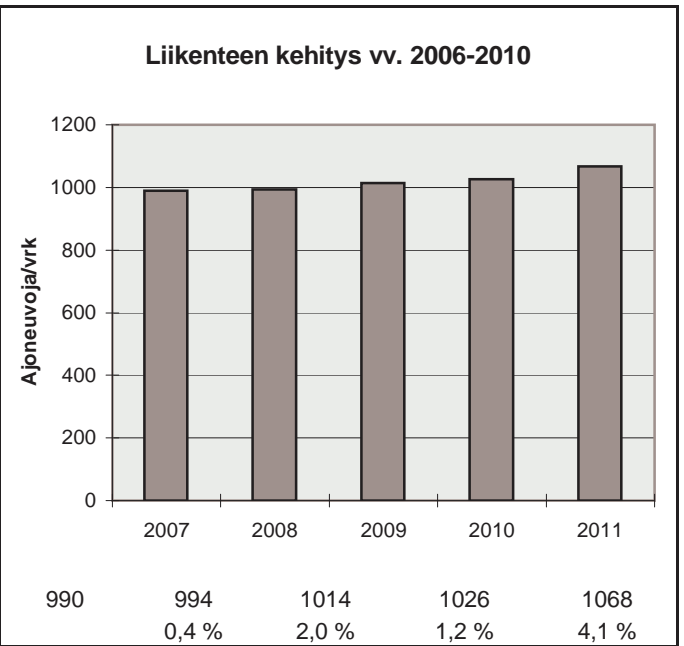
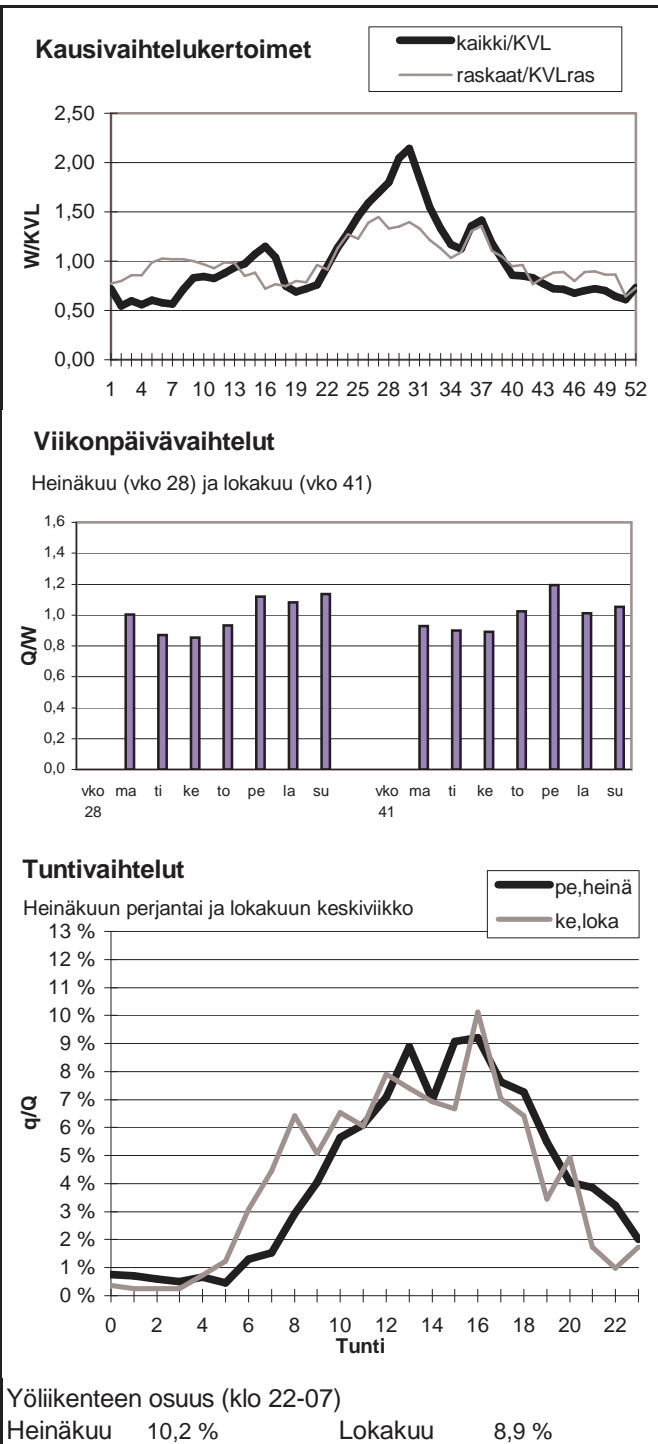

Vuoden 2011 liikennemäärät:

KVL	16074	KVLras	814	Tieosa =	501	Suunta1 =	Sodankylä
KAVL	18012	KAVLras	1082	Etäisyys =	650	Suunta2 =	Rovaniemi
KKVL	16376	KKVLras	875	Kaistoja =	6		

Liikenteen koostumus:

	Ha	Ha+pk	Ha+av	La	Kaip	Kapp	Katp	Kevyet	Raskaat
Arkiliikenne	90,9 %	2,9 %	0,2 %	0,3 %	2,9 %	0,3 %	2,6 %	94,0 %	6,0 %
Koko vuosi	91,7 %	3,0 %	0,2 %	0,3 %	2,4 %	0,3 %	2,1 %	94,9 %	5,1 %

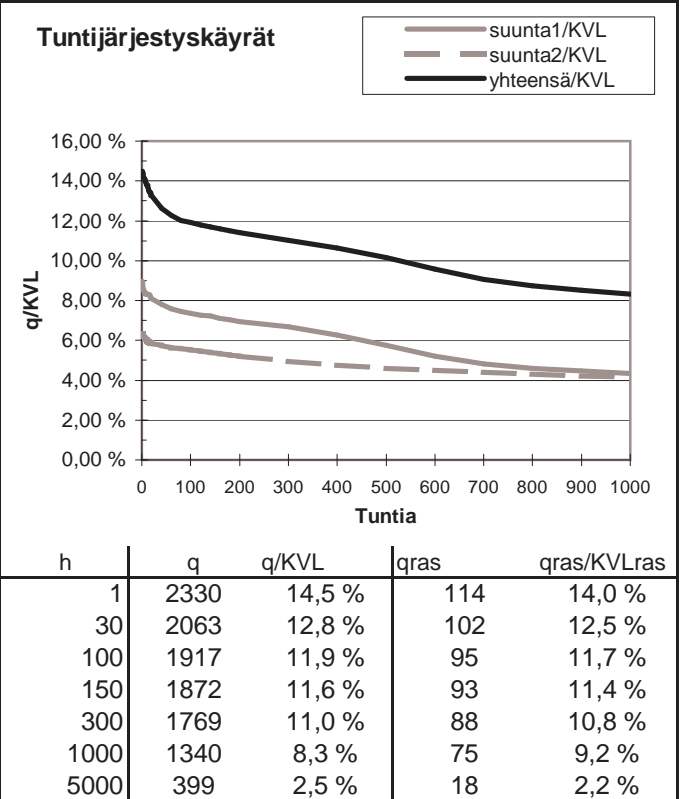
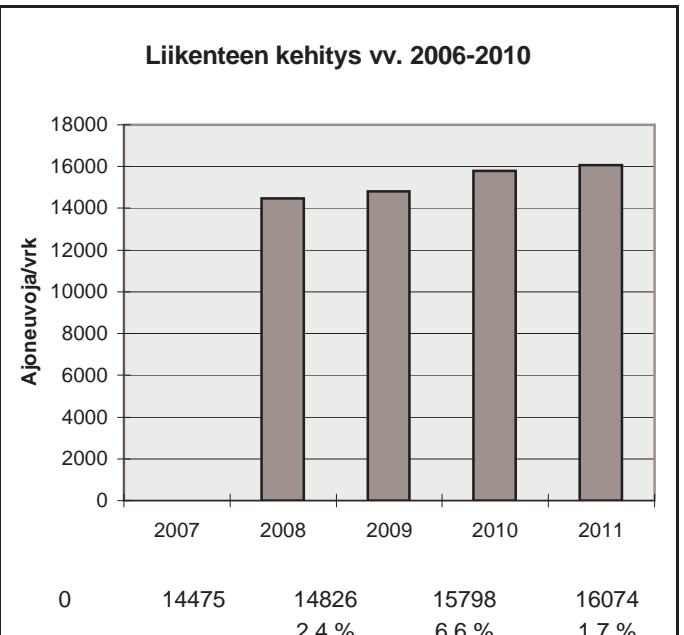
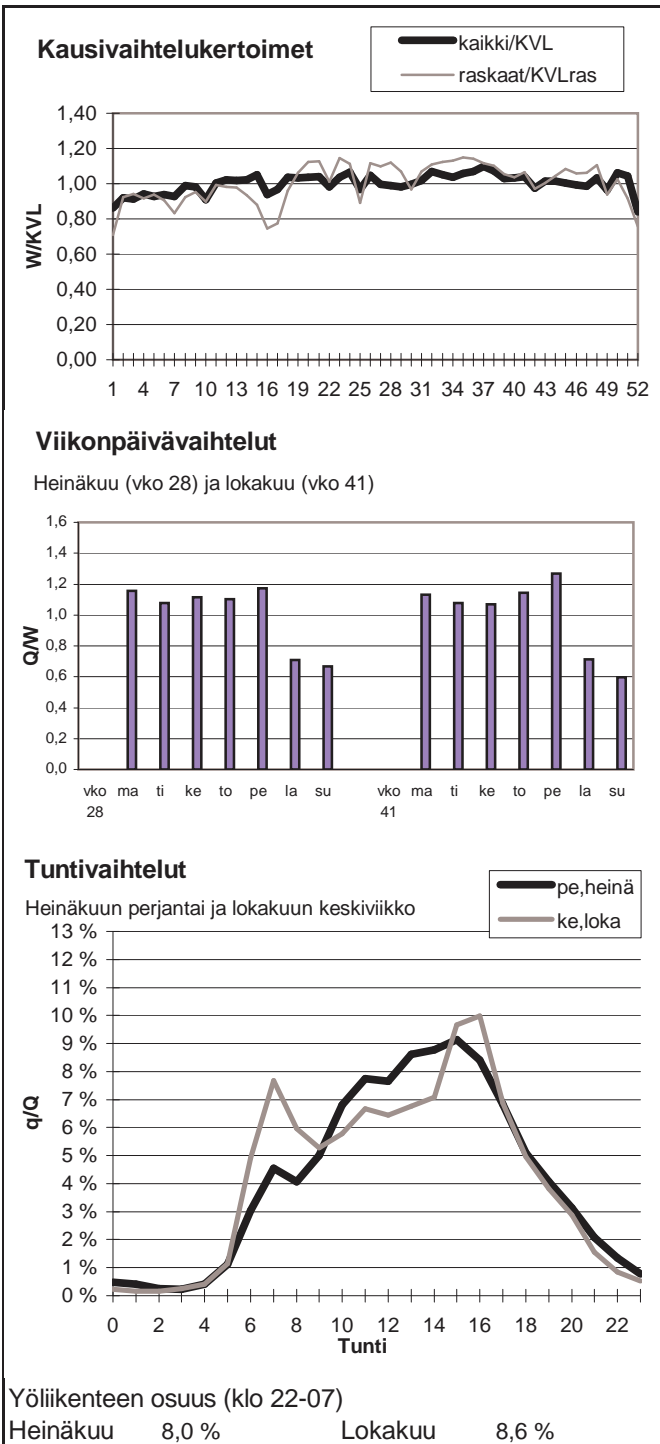

Vuoden 2011 liikennemäärät:

KVL	6003	KVLras	563	Tieosa =	448	Suunta1 =	Rovaniemi
KAVL	6048	KAVLras	680	Etäisyys =	2500	Suunta2 =	Kemi
KKVL	6303	KKVLras	607	Kaistoja =	2		

Liikenteen koostumus:

	Ha	Ha+pk	Ha+av	La	Kaip	Kapp	Katp	Kevyet	Raskaat
Arkiliikenne	84,4 %	3,6 %	0,8 %	0,7 %	3,6 %	1,0 %	5,9 %	88,8 %	11,2 %
Koko vuosi	85,9 %	3,9 %	0,8 %	0,7 %	3,2 %	0,8 %	4,6 %	90,6 %	9,4 %

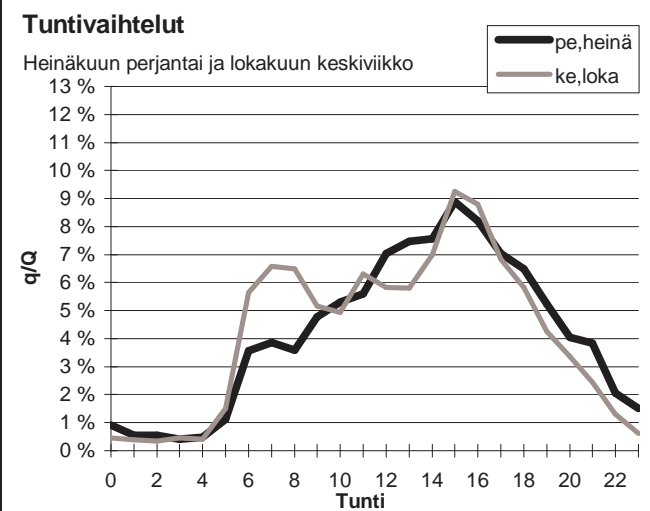
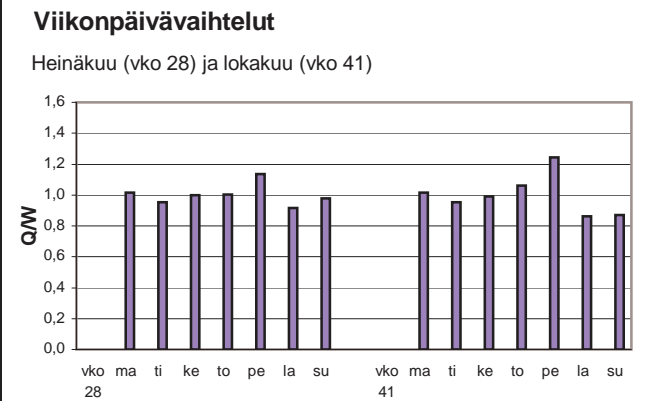
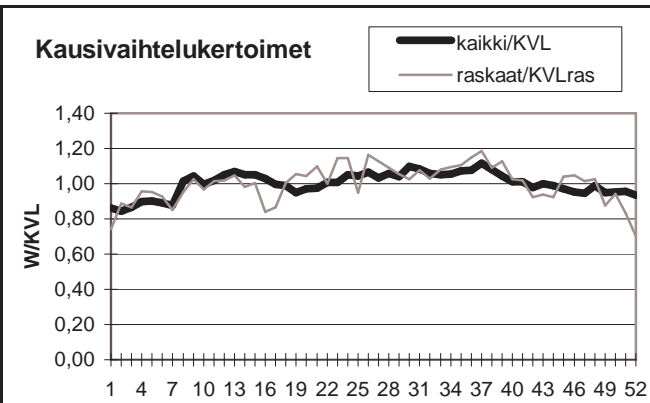

Yöliikenteen osuus (klo 22-07)

Heinäkuu	11,1 %	Lokakuu	11,1 %
----------	--------	---------	--------

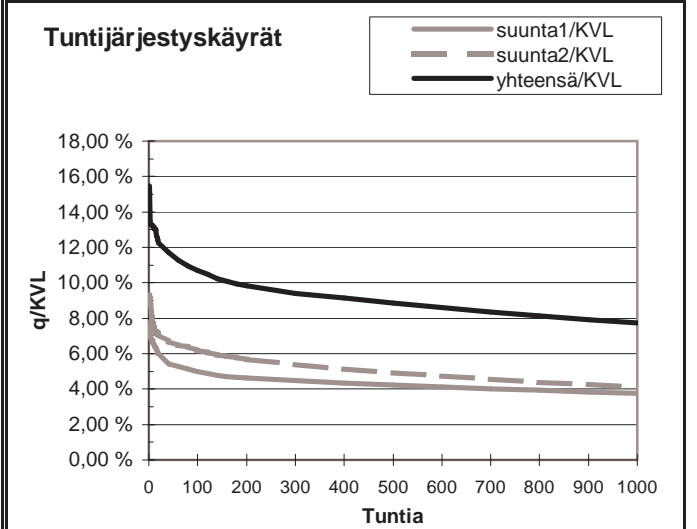
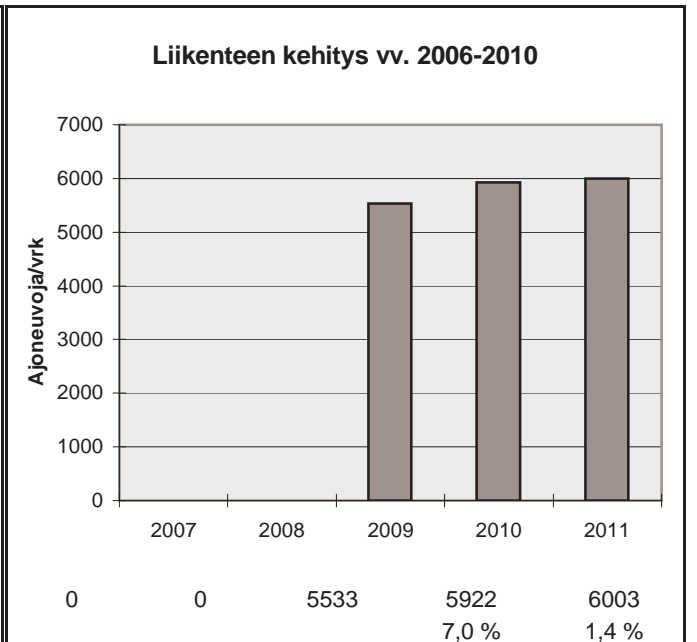

h	q	q/KVL	qras	qras/KVLras
1	928	15,5 %	68	12,1 %
30	713	11,9 %	61	10,8 %
100	642	10,7 %	57	10,1 %
150	609	10,1 %	55	9,8 %
300	565	9,4 %	51	9,1 %
1000	465	7,7 %	43	7,6 %
5000	207	3,4 %	17	3,0 %

Vuoden 2011 liikennemäärät:

KVL	8270	KVLras	1085	Tieosa =	423	Suunta1 =	Tornio
KAVL	7912	KAVLras	1332	Etäisyys =	2024	Suunta2 =	Kemi
KKVL	9535	KKVLras	1096	Kaistoja =	4		

Liikenteen koostumus:

	Ha	Ha+pk	Ha+av	La	Kaip	Kapp	Katp	Kevyet	Raskaat
Arkiliikenne	79,1 %	3,2 %	0,8 %	0,6 %	3,0 %	2,3 %	11,0 %	83,2 %	16,8 %
Koko vuosi	82,3 %	3,7 %	0,9 %	0,6 %	2,5 %	1,8 %	8,2 %	86,9 %	13,1 %

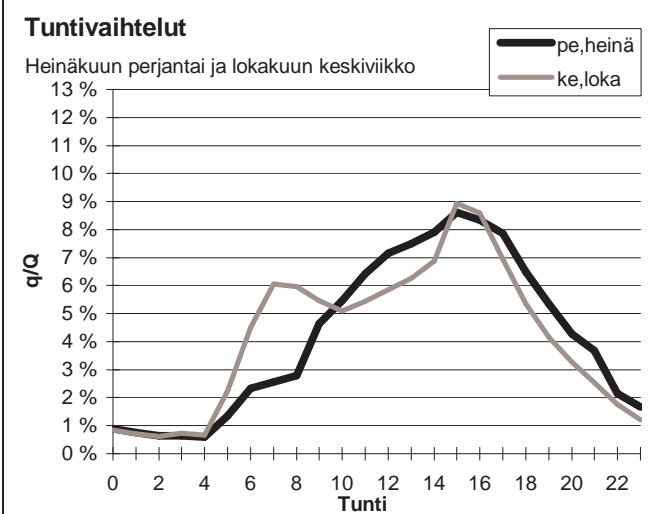
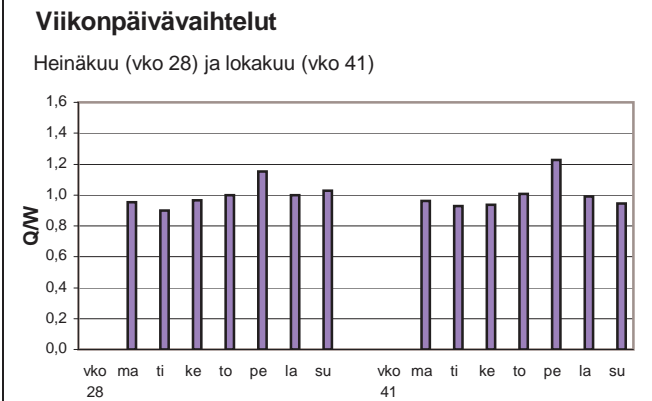
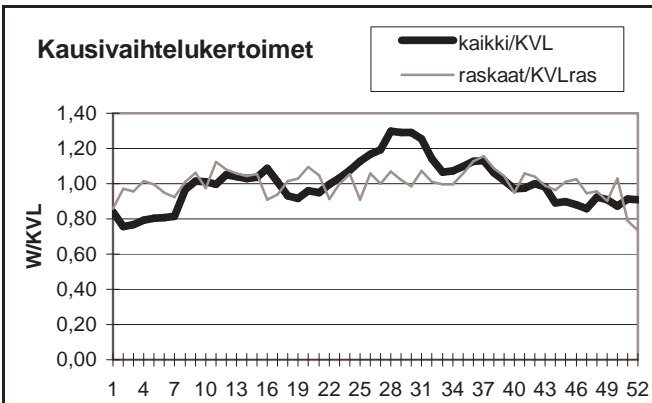

Yöliikenteen osuus (klo 22-07)

Heinäkuu	11,0 %	Lokakuu	13,2 %
----------	--------	---------	--------

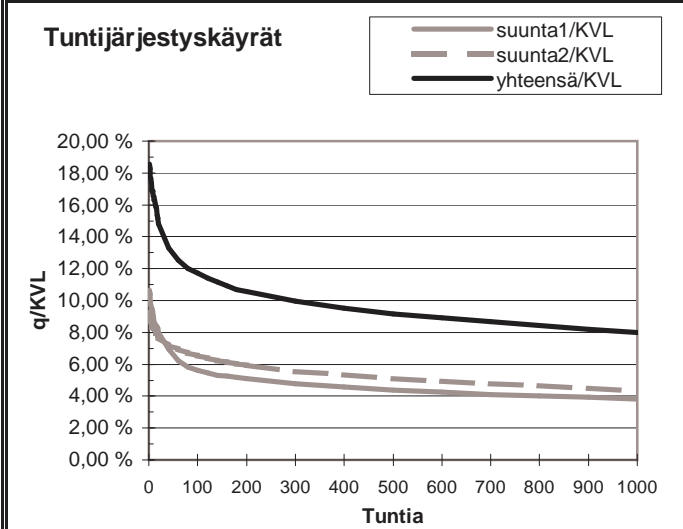

h	q	q/KVL	qras	qras/KVLras
1	1535	18,6 %	112	10,3 %
30	1148	13,9 %	99	9,1 %
100	969	11,7 %	94	8,7 %
150	913	11,0 %	92	8,5 %
300	824	10,0 %	87	8,0 %
1000	662	8,0 %	77	7,1 %
5000	271	3,3 %	36	3,3 %

Vuoden 2011 liikennemäärät:

KVL	9521	KVLras	976	Tieosa =	424	Suunta1 =	Tornio
KAVL	9284	KAVLras	1218	Etäisyys =	2800	Suunta2 =	Kemi
KKVL	10811	KKVLras	1021	Kaistoja =	4		

Liikenteen koostumus:

	Ha	Ha+pk	Ha+av	La	Kaip	Kapp	Katp	Kevyet	Raskaat
Arkiliikenne	83,4 %	2,9 %	0,6 %	0,2 %	2,4 %	2,1 %	8,5 %	86,9 %	13,1 %
Koko vuosi	85,8 %	3,3 %	0,6 %	0,3 %	2,0 %	1,6 %	6,3 %	89,8 %	10,2 %

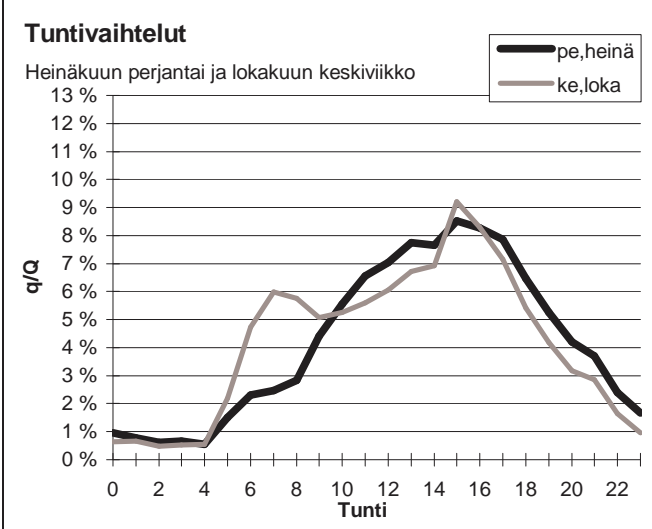
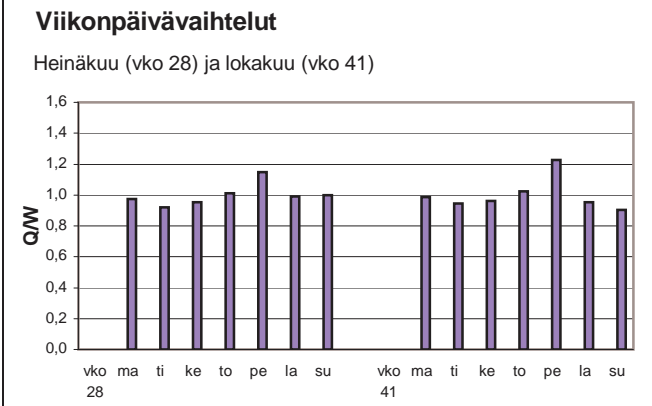
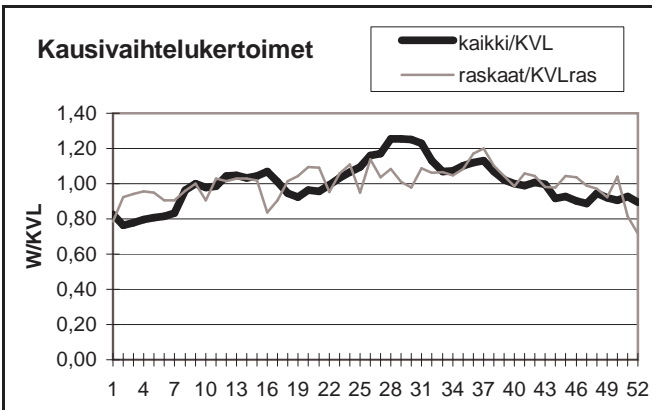

Yöliikenteen osuus (klo 22-07)

Heinäkuu	11,5 %	Lokakuu	12,4 %
----------	--------	---------	--------

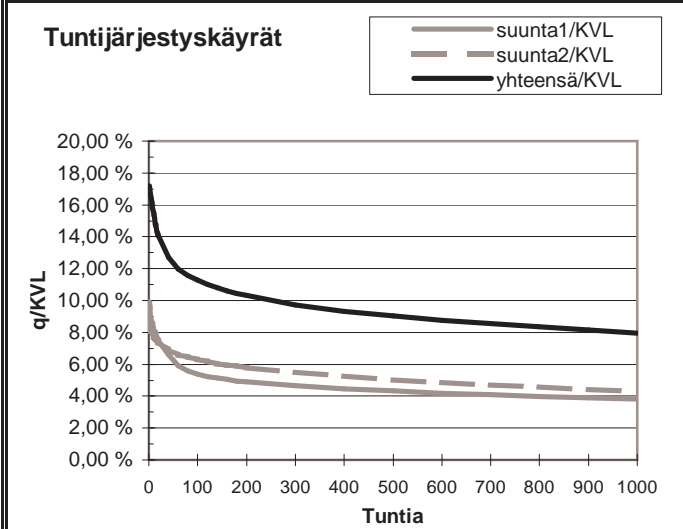
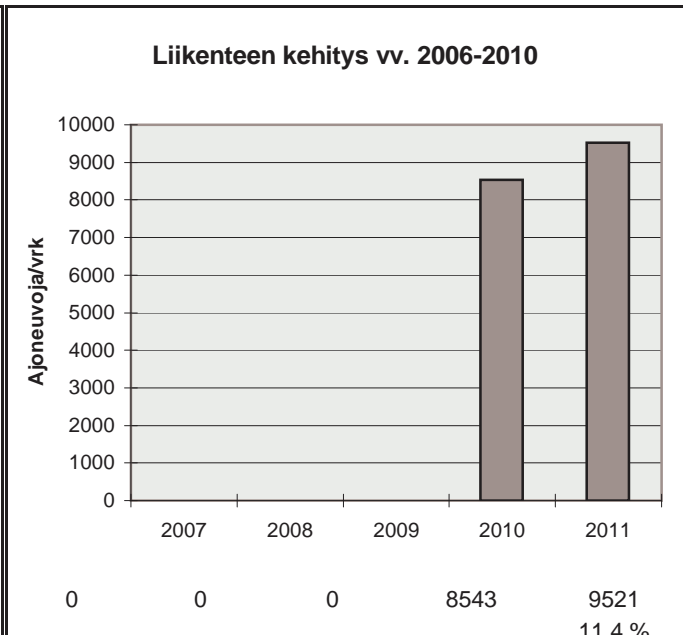

h	q	q/KVL	qras	qras/KVLras
1	1637	17,2 %	107	11,0 %
30	1249	13,1 %	96	9,8 %
100	1075	11,3 %	89	9,1 %
150	1018	10,7 %	87	8,9 %
300	924	9,7 %	82	8,4 %
1000	759	8,0 %	71	7,3 %
5000	315	3,3 %	31	3,2 %

Vuoden 2011 liikennemäärät:

KVL	9749	KVLras	1175	Tieosa =	425	Suunta1 =	Tornio
KAVL	9717	KAVLras	1439	Etäisyys =	1512	Suunta2 =	Kemi
KKVL	10862	KKVLras	1224	Kaistoja =	4		

Liikenteen koostumus:

	Ha	Ha+pk	Ha+av	La	Kaip	Kapp	Katp	Kevyet	Raskaat
Arkiliikenne	81,7 %	2,8 %	0,6 %	0,8 %	2,7 %	2,0 %	9,3 %	85,2 %	14,8 %
Koko vuosi	84,0 %	3,3 %	0,7 %	0,9 %	2,3 %	1,7 %	7,2 %	87,9 %	12,1 %

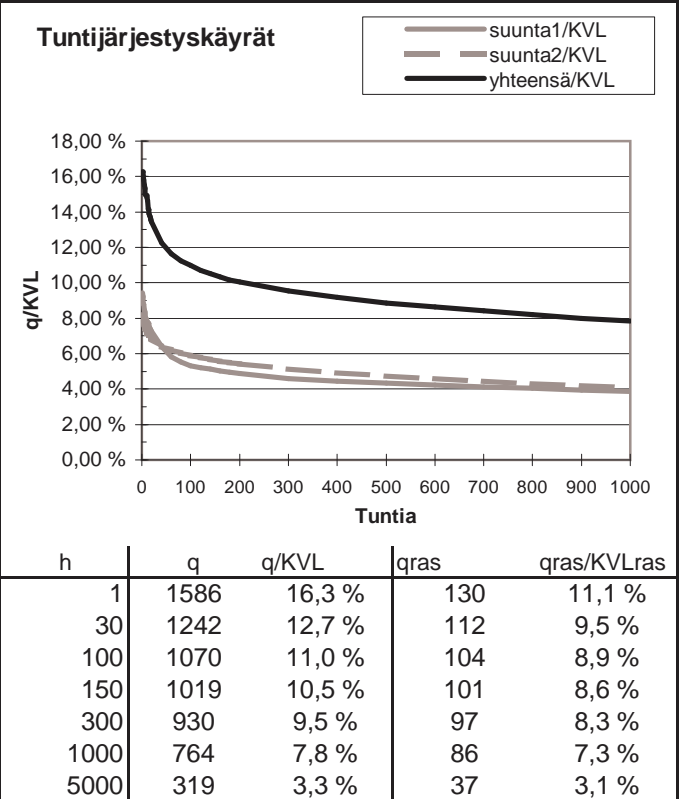
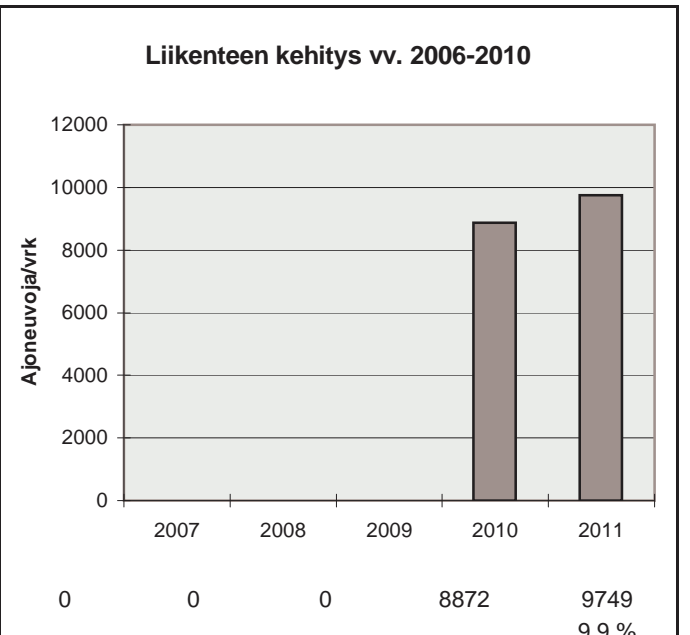
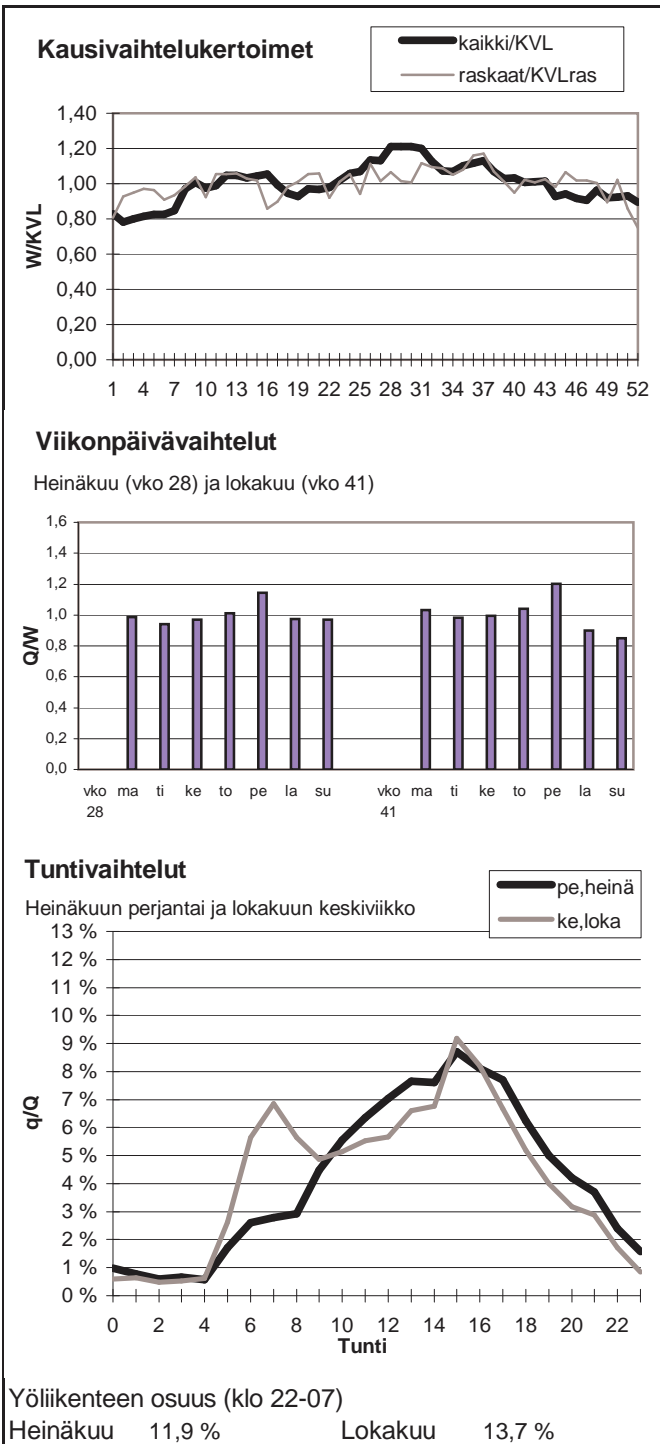

Vuoden 2011 liikennemäärät:

KVL	7510	KVLras	1201	Tieosa =	425	Suunta1 =	Tornio
KAVL	7345	KAVLras	1424	Etäisyys =	2848	Suunta2 =	Kemi
KKVL	8447	KKVLras	1289	Kaistoja =	4		

Liikenteen koostumus:

	Ha	Ha+pk	Ha+av	La	Kaip	Kapp	Katp	Kevyet	Raskaat
Arkiliikenne	76,7 %	3,1 %	0,9 %	2,0 %	3,4 %	2,7 %	11,4 %	80,6 %	19,4 %
Koko vuosi	79,6 %	3,5 %	0,9 %	2,0 %	2,9 %	2,2 %	8,8 %	84,0 %	16,0 %

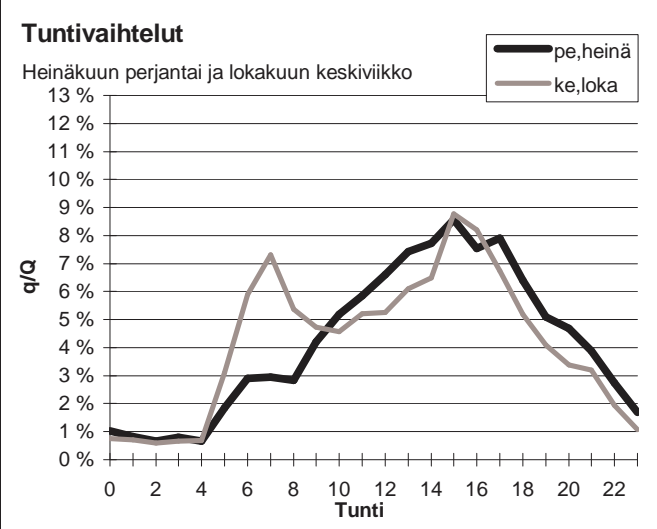
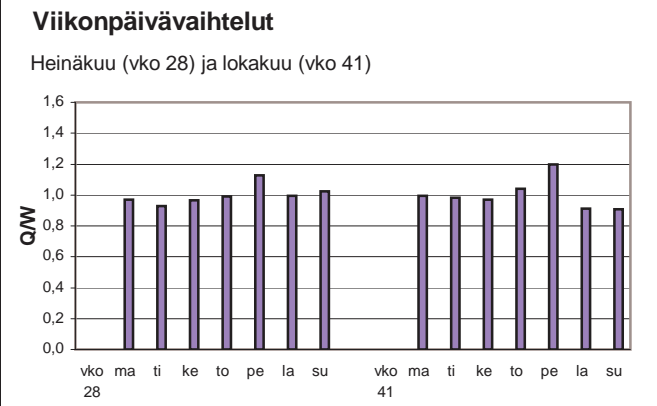
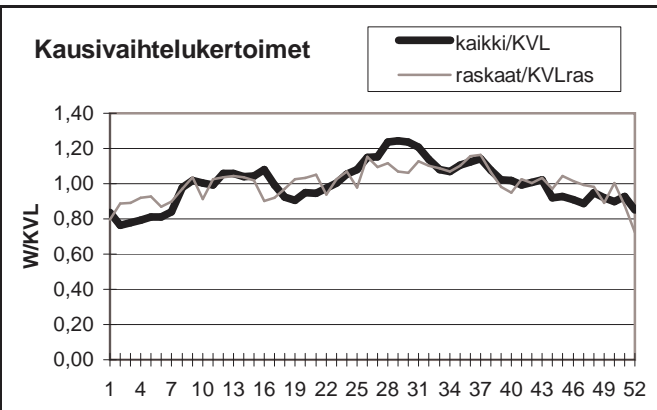

Yöliikenteen osuus (klo 22-07)

Heinäkuu	13,2 %	Lokakuu	15,4 %
----------	--------	---------	--------

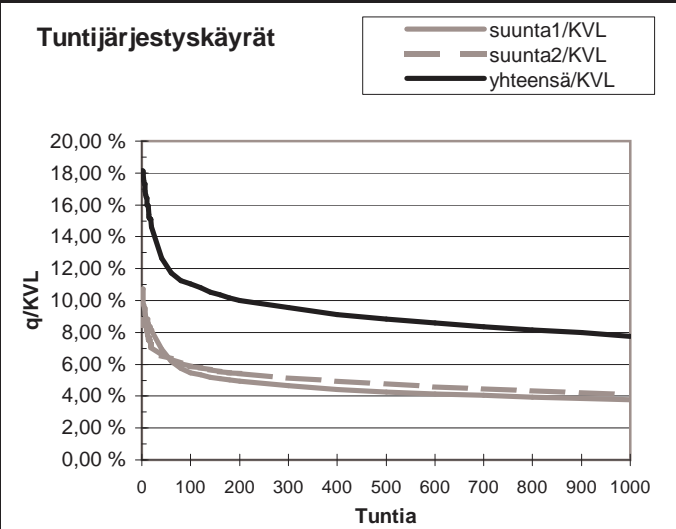
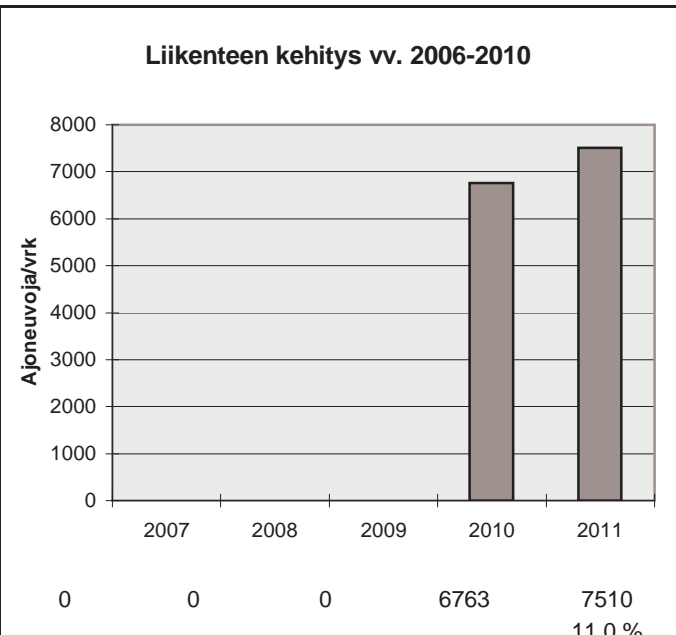

h	q	q/KVL	qras	qras/KVLras
1	1363	18,1 %	127	10,6 %
30	1012	13,5 %	111	9,2 %
100	829	11,0 %	104	8,7 %
150	782	10,4 %	101	8,4 %
300	717	9,5 %	96	8,0 %
1000	583	7,8 %	85	7,1 %
5000	258	3,4 %	41	3,4 %



Vuoden 2011 liikennemäärät:

KVL	13163	KVLras	1131	Tieosa =	426	Suunta1 =	Tornio
KAVL	13725	KAVLras	1425	Etäisyys =	560	Suunta2 =	Kemi
KKVL	14266	KKVLras	1192	Kaistoja =	4		

Liikenteen koostumus:

	Ha	Ha+pk	Ha+av	La	Kaip	Kapp	Katp	Kevyet	Raskaat
Arkiliikenne	86,9 %	2,3 %	0,5 %	0,4 %	2,9 %	1,4 %	5,7 %	89,6 %	10,4 %
Koko vuosi	88,2 %	2,7 %	0,5 %	0,4 %	2,5 %	1,2 %	4,5 %	91,4 %	8,6 %

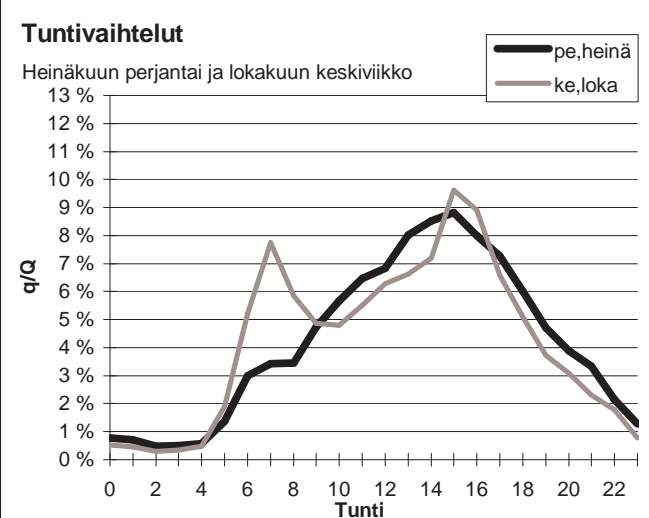
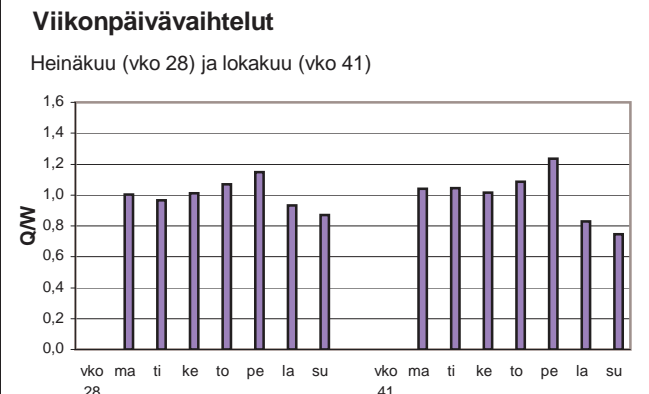
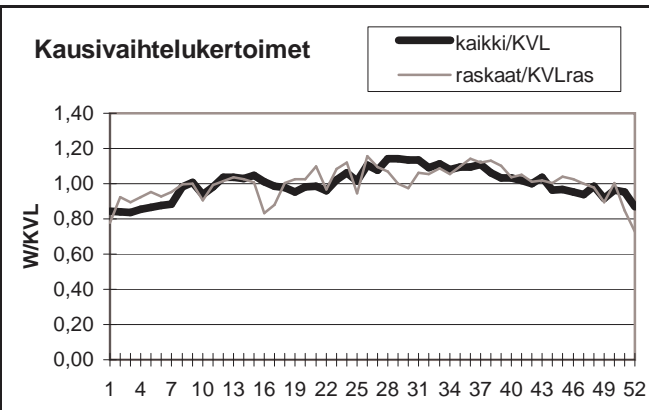

Yöliikenteen osuus (klo 22-07)

Heinäkuu	10,8 %	Lokakuu	11,8 %
----------	--------	---------	--------

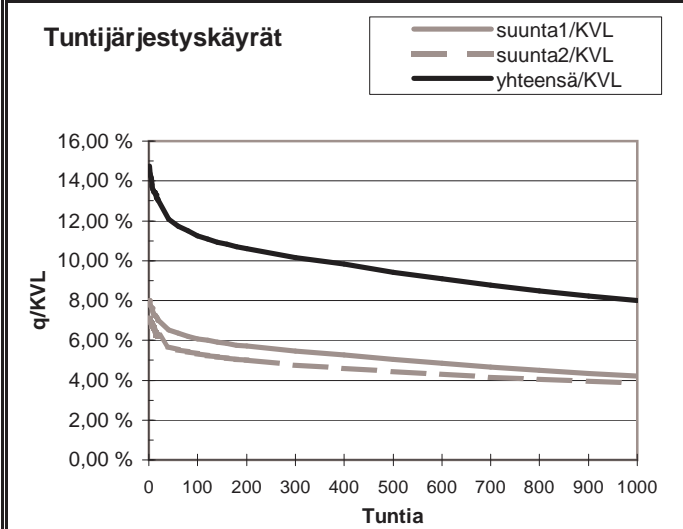
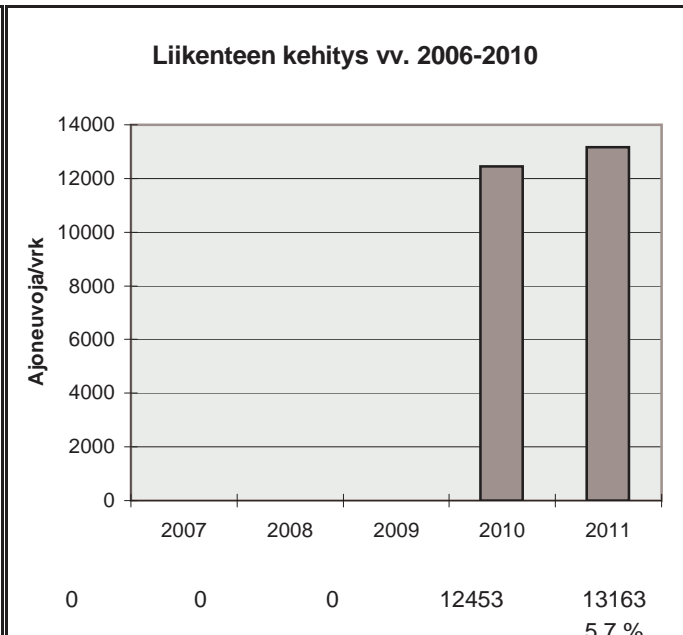

h	q	q/KVL	qras	qras/KVLras
1	1940	14,7 %	134	11,9 %
30	1647	12,5 %	118	10,4 %
100	1481	11,3 %	110	9,7 %
150	1428	10,8 %	108	9,6 %
300	1335	10,1 %	103	9,1 %
1000	1052	8,0 %	90	8,0 %
5000	410	3,1 %	32	2,8 %