

Vuoden 2010 liikennemäärät:

KVL	14154	KVLras	1774	Tieosa =	10	Suunta1 =	Koskenkylä
KAVL	13624	KAVLras	2290	Etäisyys =	1050	Suunta2 =	Helsinki
KKVL	17995	KKVLras	2000	Kaistoja =	4		

Liikenteen koostumus:

	Ha	Ha+pk	Ha+av	La	Kaip	Kapp	Katp	Kevyet	Raskaat
Arkiliikenne	81,2 %	1,7 %	0,3 %	0,7 %	2,9 %	6,0 %	7,2 %	83,2 %	16,8 %
Koko vuosi	85,3 %	1,8 %	0,3 %	0,8 %	2,2 %	4,5 %	5,1 %	87,5 %	12,5 %

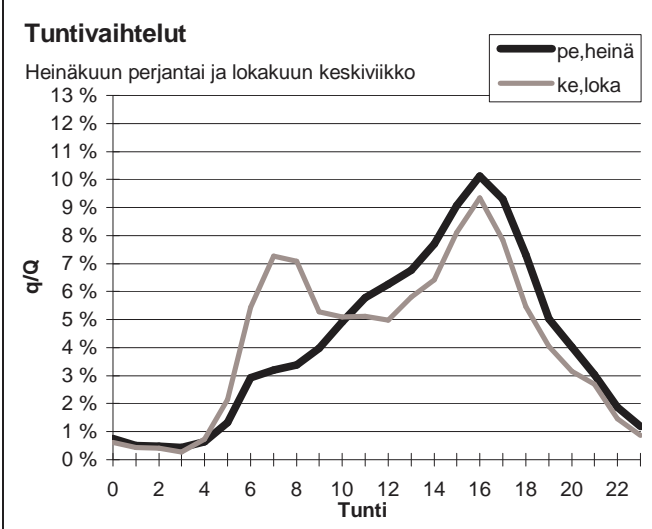
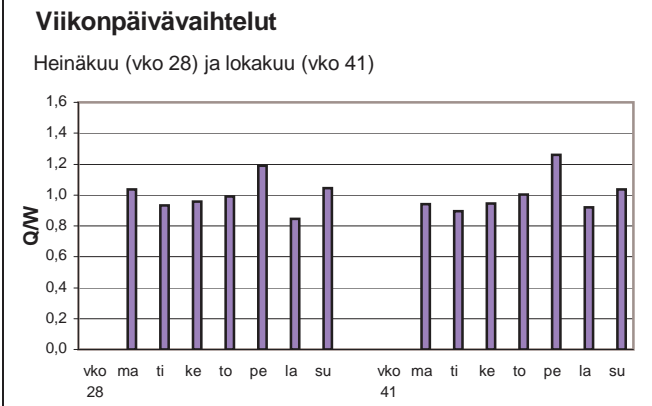
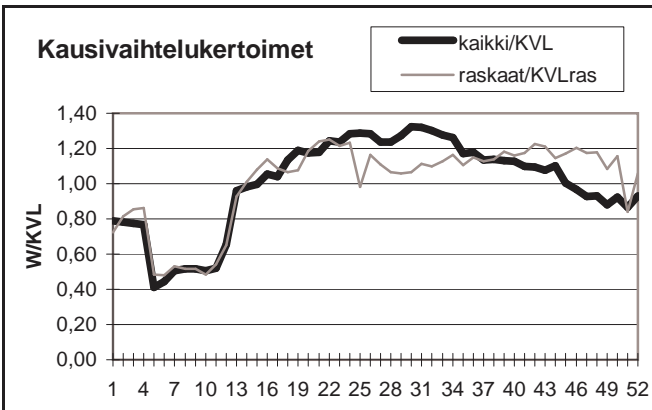

Yöliikenteen osuus (klo 22-07)

Heinäkuu	10,1 %	Lokakuu	12,4 %
----------	--------	---------	--------

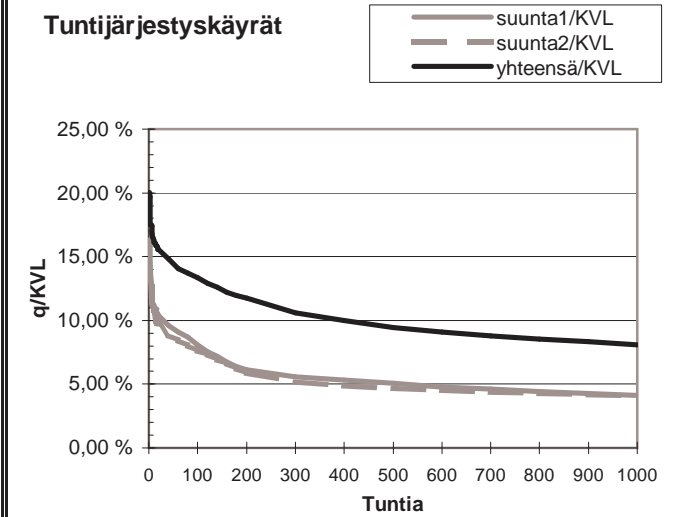
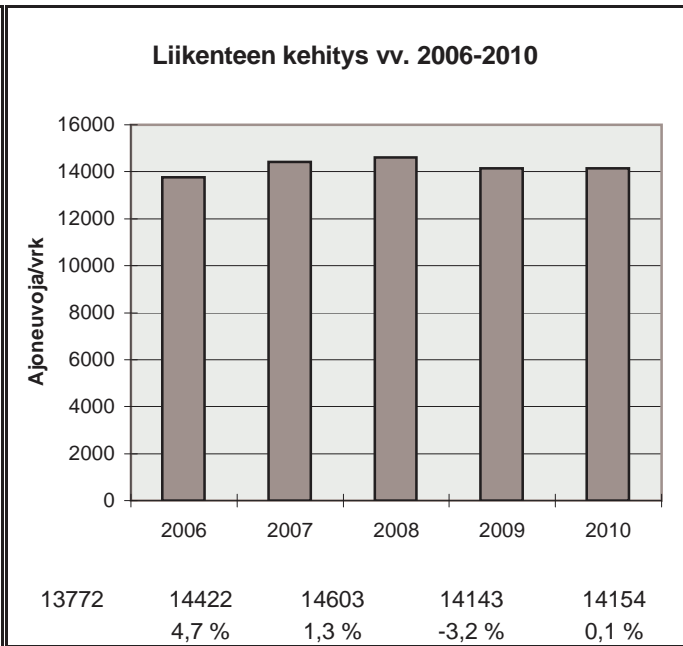

h	q	q/KVL	qras	qras/KVLras
1	2838	20,1 %	235	13,2 %
30	2151	15,2 %	206	11,6 %
100	1887	13,3 %	197	11,1 %
150	1747	12,3 %	193	10,9 %
300	1496	10,6 %	185	10,4 %
1000	1147	8,1 %	161	9,1 %
5000	410	2,9 %	45	2,5 %

Vuoden 2010 liikennemäärät:

KVL	56817	KVLras	3010	Tieosa =	2	Suunta1 =	Espoo
KAVL	64924	KAVLras	3677	Etäisyys =	1614	Suunta2 =	Helsinki
KKVL	51657	KKVLras	2988	Kaistoja =	6		

Liikenteen koostumus:

	Ha	Ha+pk	Ha+av	La	Kaip	Kapp	Katp	Kevyet	Raskaat
Arkiliikenne	93,9 %	0,3 %	0,1 %	2,4 %	2,1 %	0,8 %	0,3 %	94,3 %	5,7 %
Koko vuosi	94,3 %	0,3 %	0,1 %	2,4 %	1,9 %	0,7 %	0,3 %	94,7 %	5,3 %

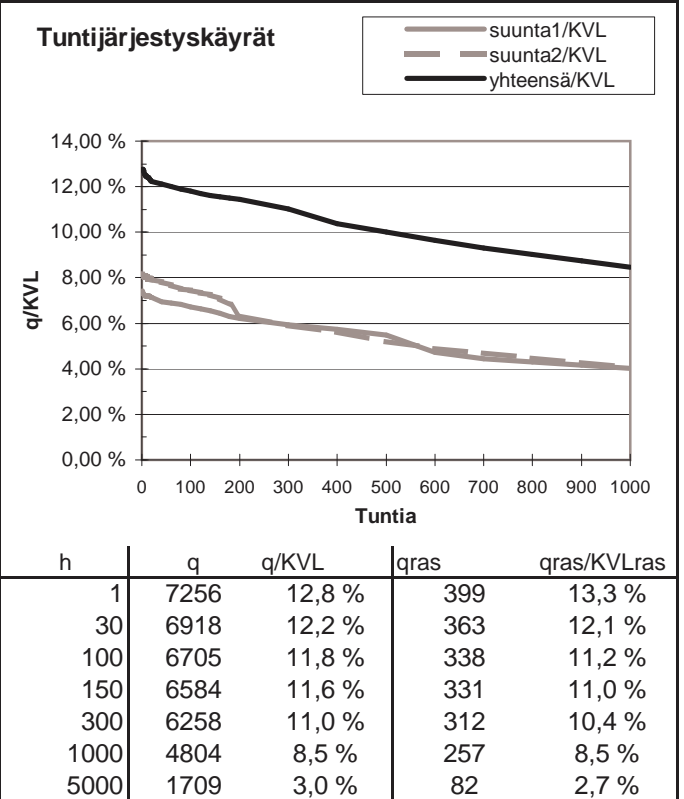
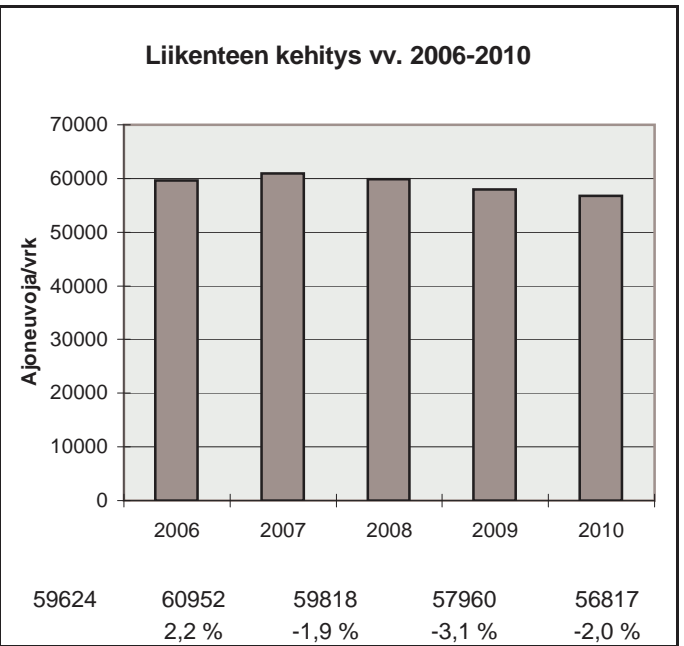
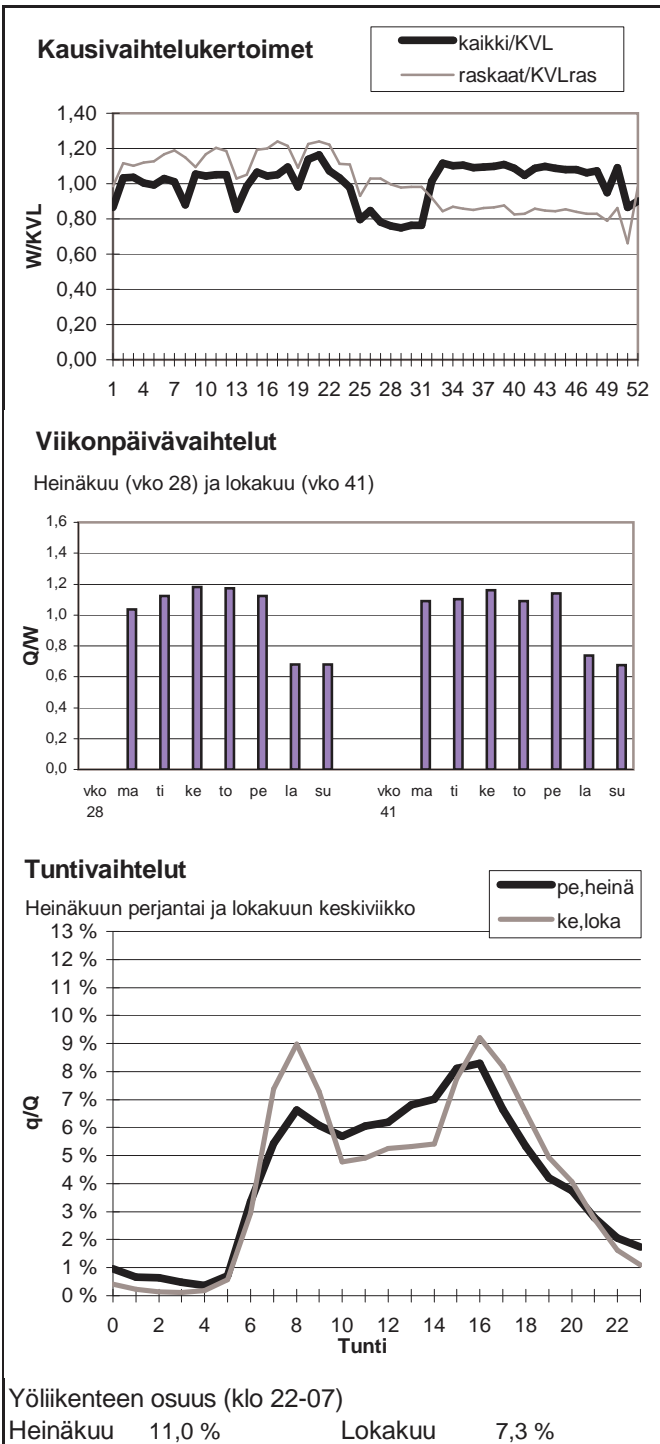

Vuoden 2010 liikennemäärät:

KVL	25022	KVLras	952	Tieosa =	6	Suunta1 =	Kirkkonummi
KAVL	28036	KAVLras	1264	Etäisyys =	3600	Suunta2 =	Helsinki
KKVL	25646	KKVLras	912	Kaistoja =	4		

Liikenteen koostumus:

	Ha	Ha+pk	Ha+av	La	Kaip	Kapp	Katp	Kevyet	Raskaat
Arkiliikenne	94,4 %	0,9 %	0,2 %	1,0 %	2,5 %	0,4 %	0,6 %	95,5 %	4,5 %
Koko vuosi	95,0 %	0,9 %	0,2 %	0,9 %	2,1 %	0,4 %	0,5 %	96,2 %	3,8 %

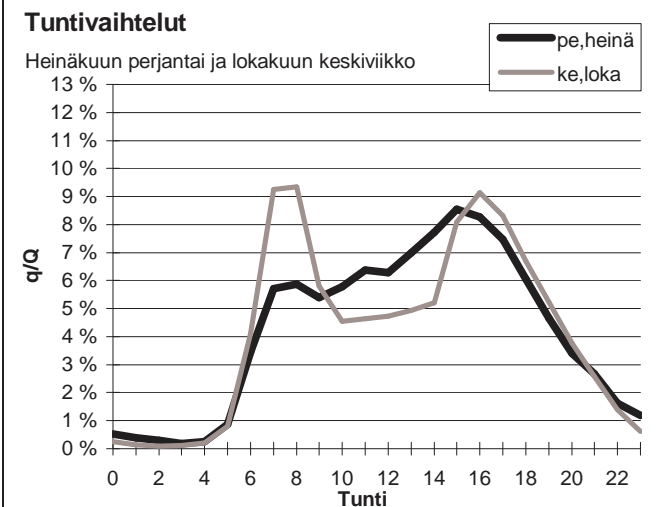
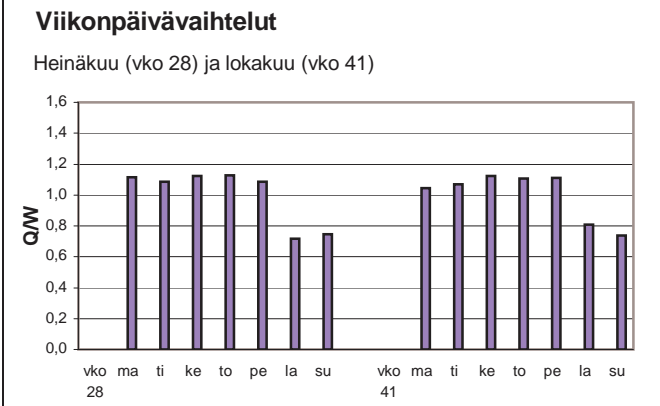
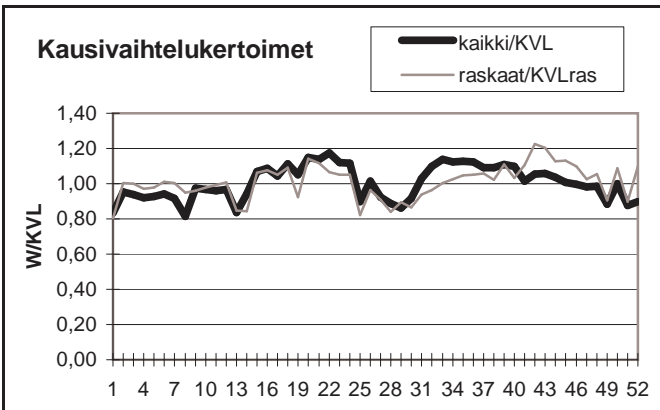

Yöliikenteen osuus (klo 22-07)

Heinäkuu	8,8 %	Lokakuu	7,7 %
----------	-------	---------	-------

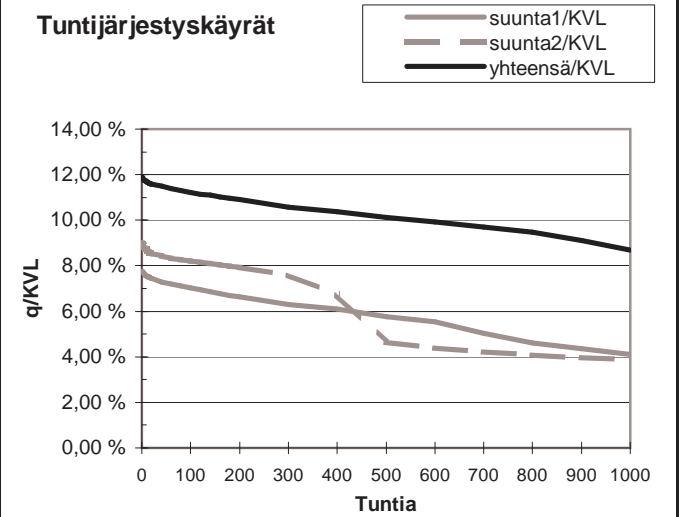
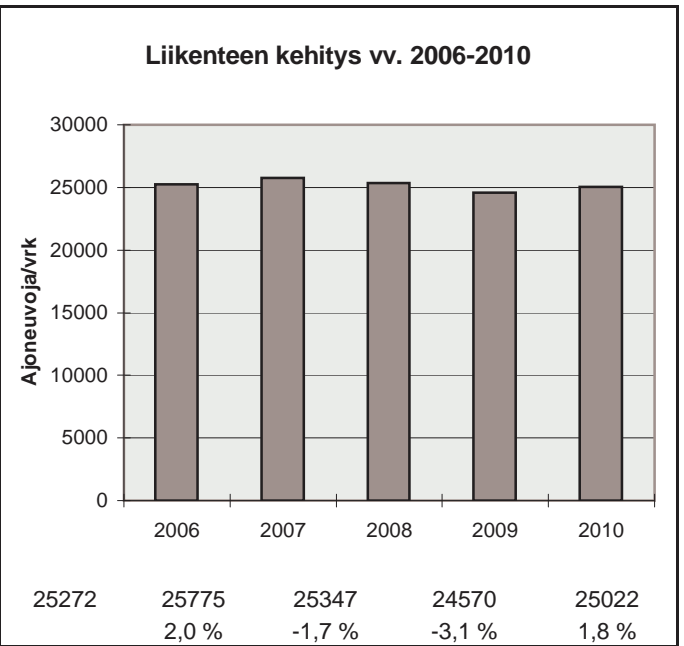

h	q	q/KVL	qras	qras/KVLras
1	2972	11,9 %	173	18,2 %
30	2888	11,5 %	137	14,4 %
100	2806	11,2 %	125	13,1 %
150	2769	11,1 %	120	12,6 %
300	2648	10,6 %	113	11,9 %
1000	2177	8,7 %	96	10,1 %
5000	795	3,2 %	16	1,7 %

Vuoden 2010 liikennemäärät:

KVL	23879	KVLras	2027	Tieosa =	9	Suunta1 =	Turku
KAVL	24972	KAVLras	2605	Etäisyys =	1058	Suunta2 =	Helsinki
KKVL	26687	KKVLras	2102	Kaistoja =	4		

Liikenteen koostumus:

	Ha	Ha+pk	Ha+av	La	Kaip	Kapp	Katp	Kevyet	Raskaat
Arkiliikenne	88,3 %	1,0 %	0,3 %	0,9 %	3,0 %	3,1 %	3,5 %	89,6 %	10,4 %
Koko vuosi	90,1 %	1,2 %	0,3 %	0,9 %	2,4 %	2,5 %	2,7 %	91,5 %	8,5 %

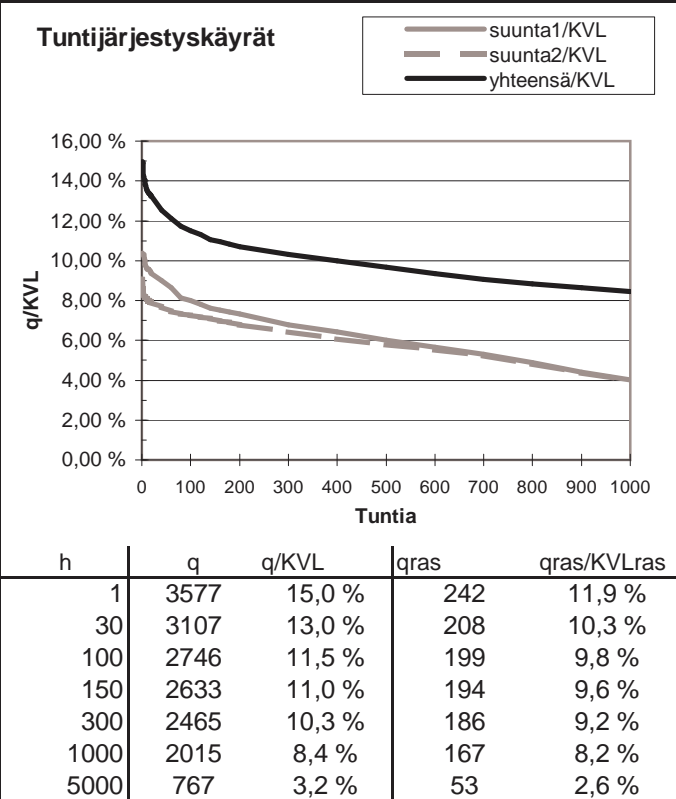
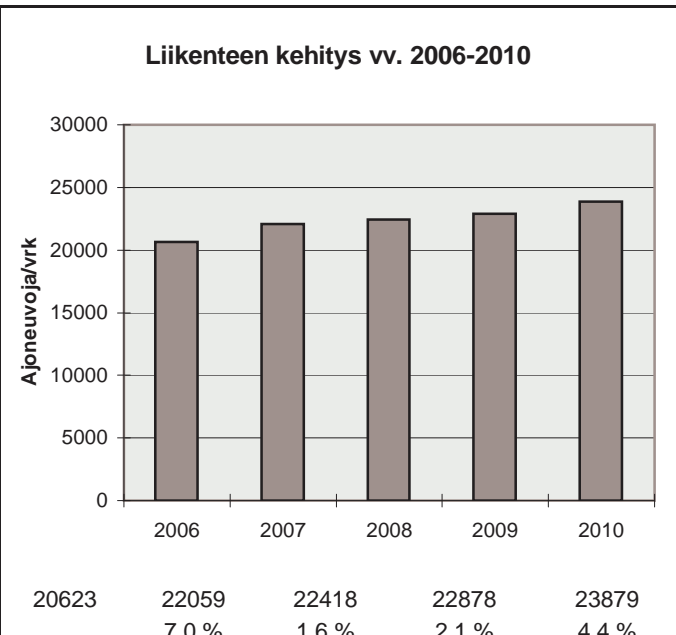
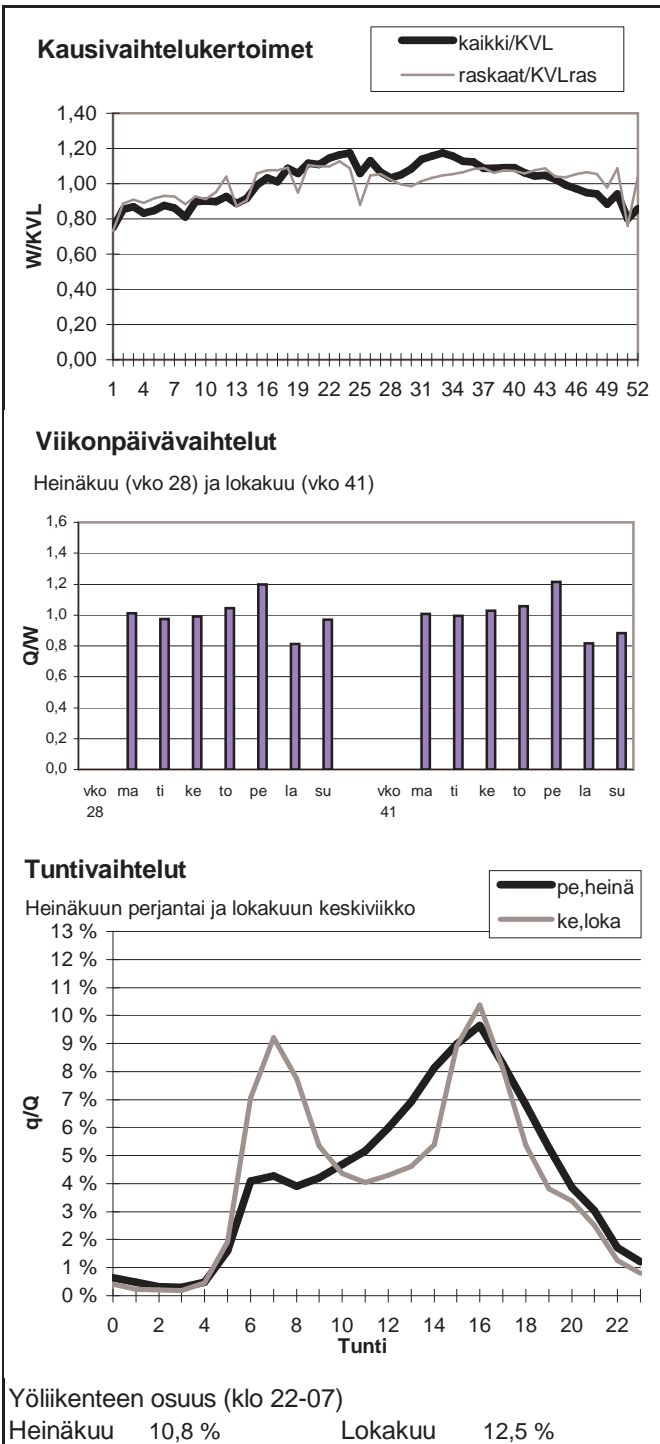

Vuoden 2010 liikennemäärät:

KVL	3858	KVLras	273	Tieosa =	14	Suunta1 =	Turku
KAVL	3863	KAVLras	340	Etäisyys =	2530	Suunta2 =	Helsinki
KKVL	4533	KKVLras	288	Kaistoja =	2		

Liikenteen koostumus:

	Ha	Ha+pk	Ha+av	La	Kaip	Kapp	Katp	Kevyet	Raskaat
Arkiliikenne	88,3 %	2,3 %	0,6 %	1,6 %	4,0 %	0,9 %	2,4 %	91,2 %	8,8 %
Koko vuosi	89,8 %	2,5 %	0,6 %	1,4 %	3,2 %	0,7 %	1,8 %	92,9 %	7,1 %

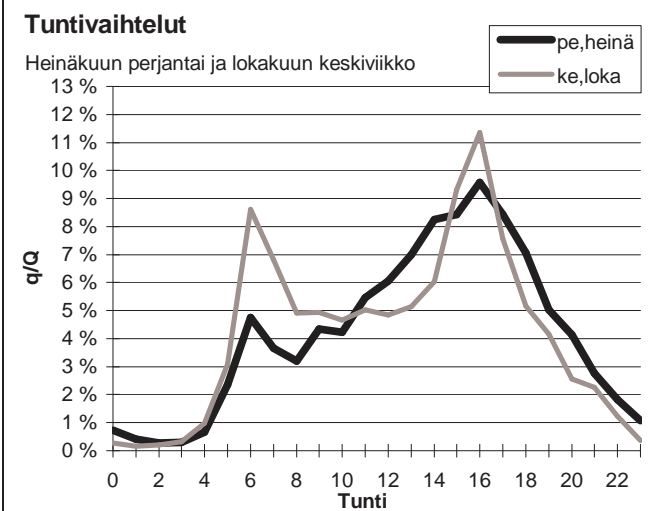
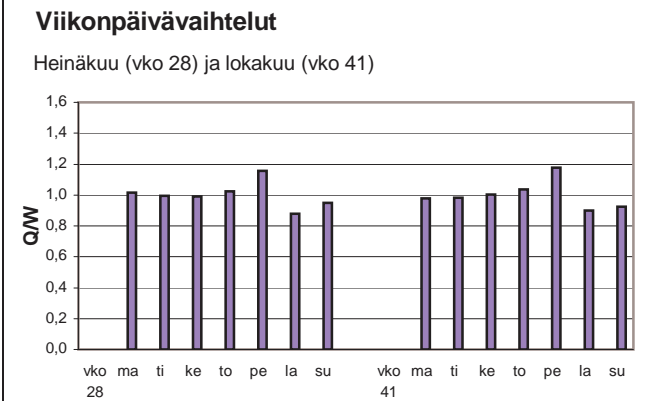
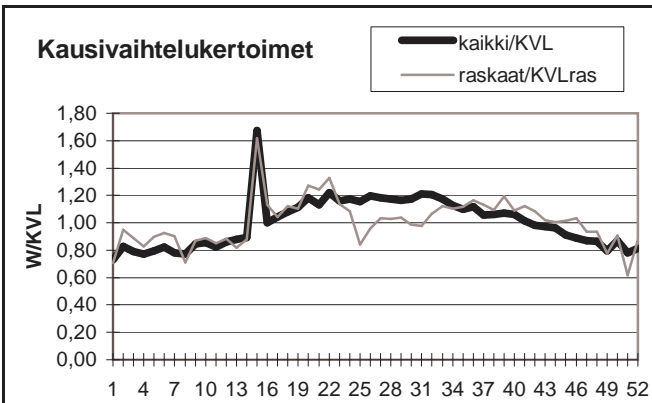

Yöliikenteen osuus (klo 22-07)

Heinäkuu	12,4 %	Lokakuu	15,2 %
----------	--------	---------	--------

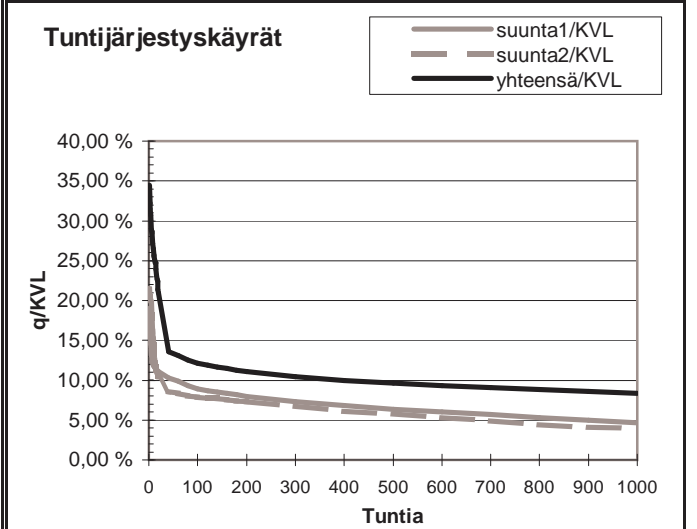
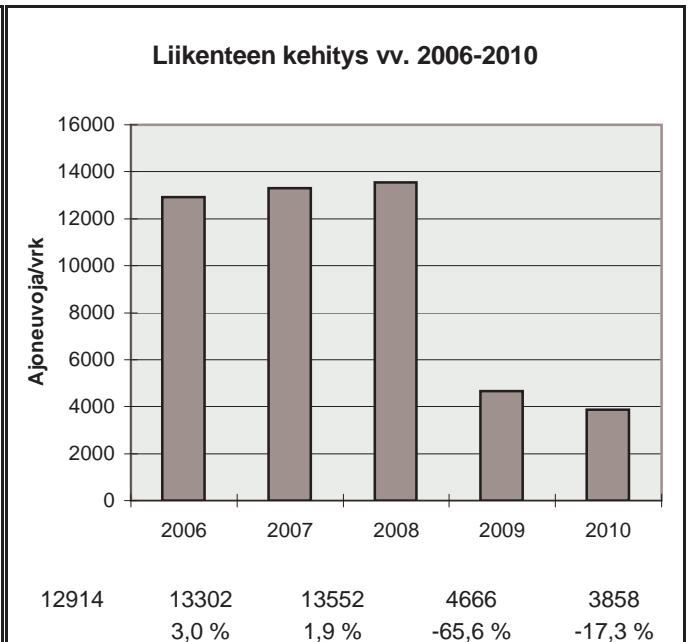

h	q	q/KVL	qras	qras/KVLras
1	1331	34,5 %	65	23,8 %
30	550	14,3 %	39	14,3 %
100	469	12,2 %	34	12,4 %
150	444	11,5 %	32	11,7 %
300	403	10,4 %	30	11,0 %
1000	323	8,4 %	24	8,8 %
5000	127	3,3 %	6	2,2 %

Vuoden 2010 liikennemäärät:

KVL	14075	KVLras	779	Tieosa =	1	Suunta1 =	Pori
KAVL	15597	KAVLras	1005	Etäisyys =	2200	Suunta2 =	Helsinki
KKVL	14189	KKVLras	800	Kaistoja =	4		

Liikenteen koostumus:

	Ha	Ha+pk	Ha+av	La	Kaip	Kapp	Katp	Kevyet	Raskaat
Arkiliikenne	92,5 %	0,9 %	0,1 %	0,9 %	2,5 %	1,1 %	1,9 %	93,6 %	6,4 %
Koko vuosi	93,3 %	1,1 %	0,1 %	1,0 %	2,1 %	0,9 %	1,5 %	94,5 %	5,5 %

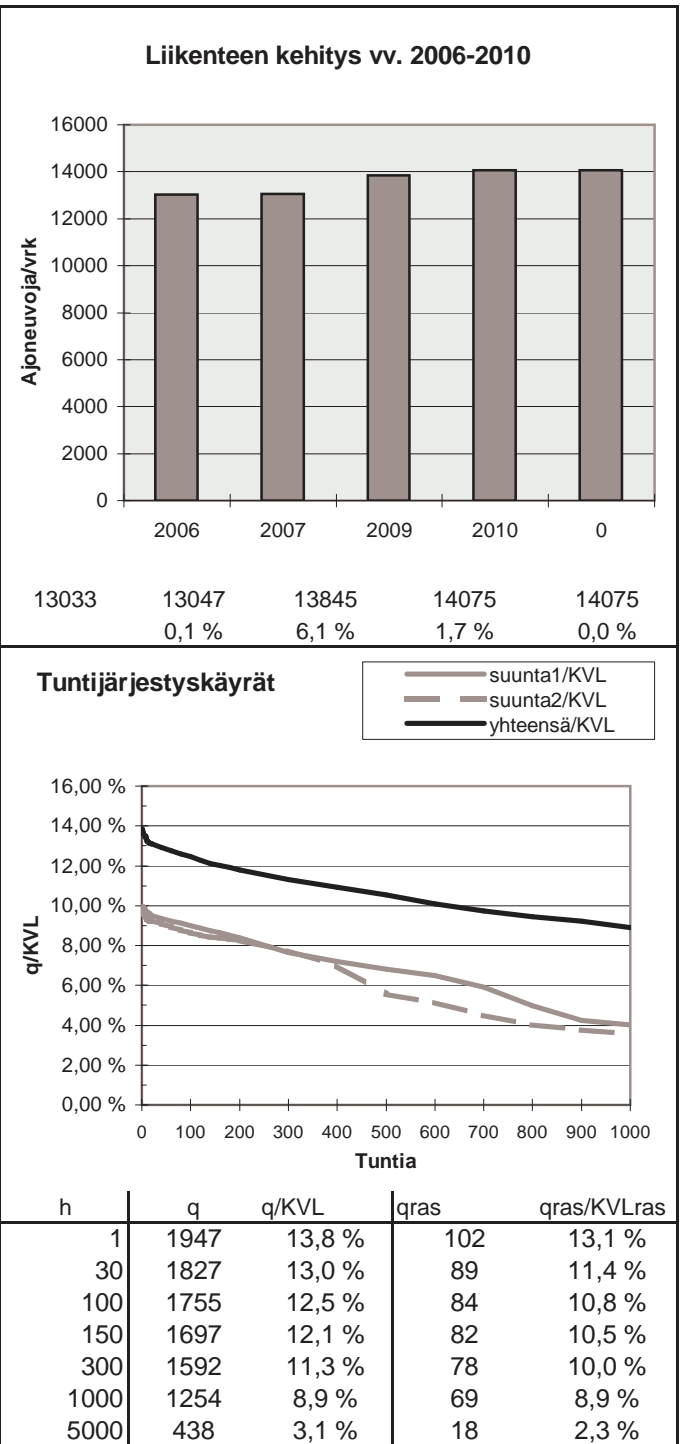
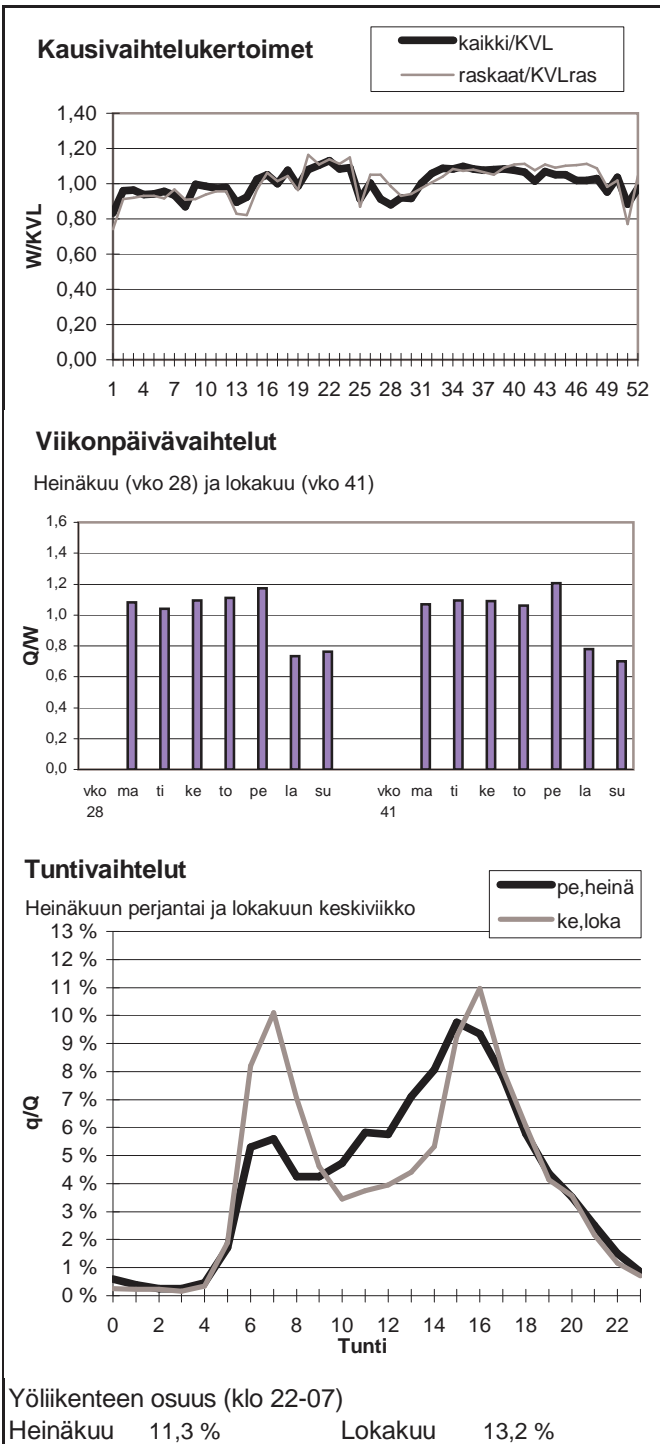

Vuoden 2010 liikennemäärät:

KVL	43530	KVLras	3024	Tieosa =	102	Suunta1 =	Hämeenlinna
KAVL	49885	KAVLras	4045	Etäisyys =	799	Suunta2 =	Helsinki
KKVL	42232	KKVLras	2910	Kaistoja =	4		

Liikenteen koostumus:

	Ha	Ha+pk	Ha+av	La	Kaip	Kapp	Katp	Kevyet	Raskaat
Arkiliikenne	91,1 %	0,6 %	0,2 %	1,2 %	4,8 %	1,0 %	1,2 %	91,9 %	8,1 %
Koko vuosi	92,3 %	0,6 %	0,2 %	1,2 %	4,0 %	0,8 %	0,9 %	93,1 %	6,9 %

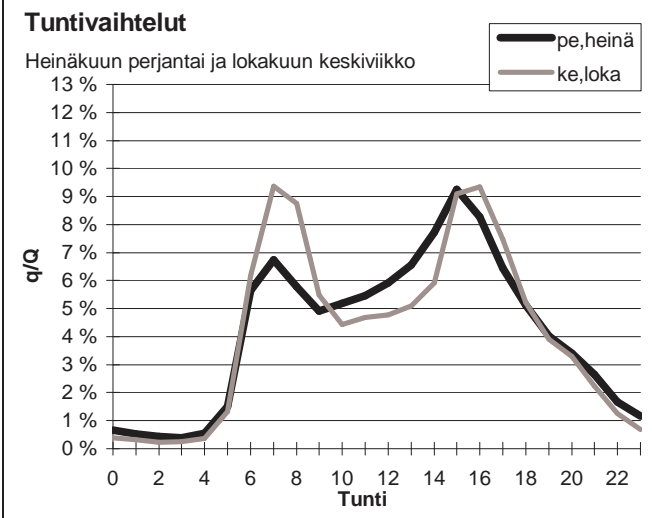
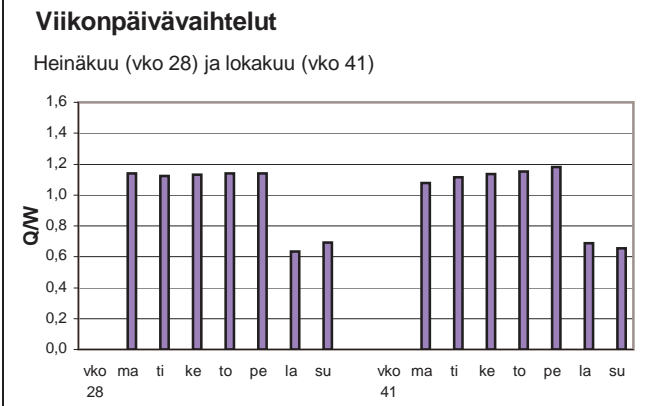
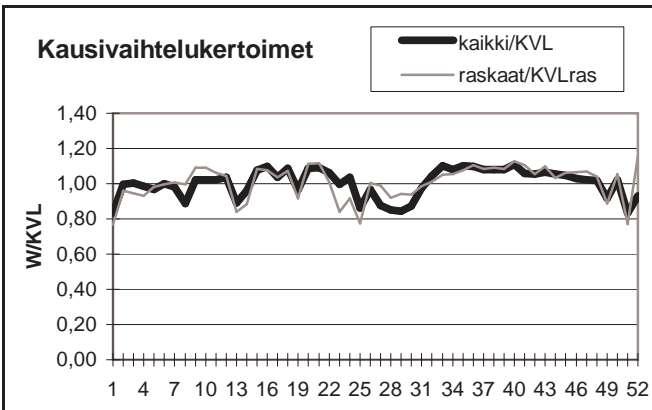

Yöliikenteen osuus (klo 22-07)

Heinäkuu	12,6 %	Lokakuu	11,0 %
----------	--------	---------	--------

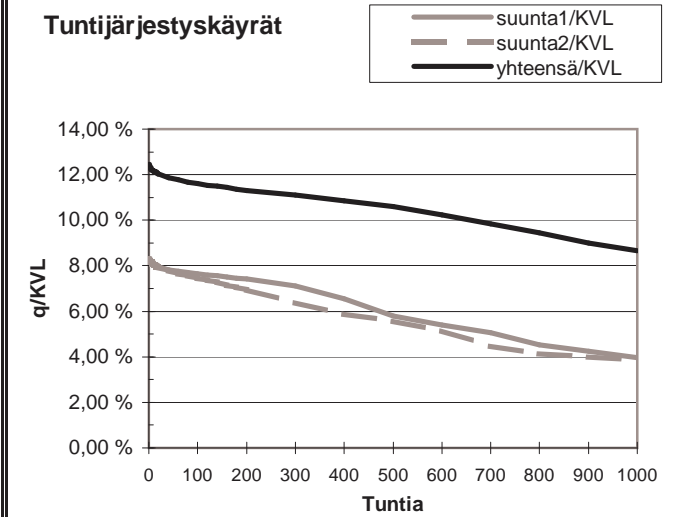
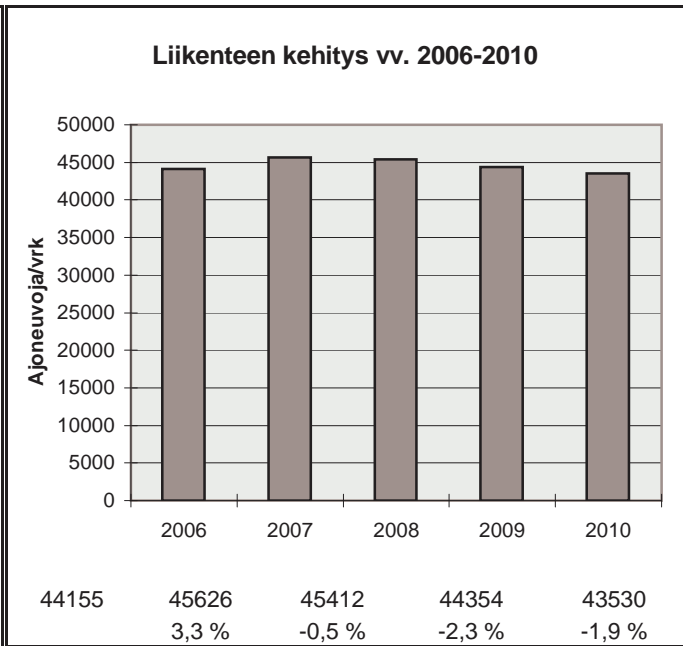

h	q	q/KVL	qras	qras/KVLras
1	5424	12,5 %	400	13,2 %
30	5196	11,9 %	368	12,2 %
100	5057	11,6 %	352	11,6 %
150	4986	11,5 %	347	11,5 %
300	4835	11,1 %	335	11,1 %
1000	3763	8,6 %	298	9,9 %
5000	1331	3,1 %	53	1,8 %

Vuoden 2010 liikennemäärät:

KVL	23393	KVLras	1867	Tieosa =	106	Suunta1 =	Hämeenlinna
KAVL	24608	KAVLras	2447	Etäisyys =	4555	Suunta2 =	Helsinki
KKVL	26500	KKVLras	2012	Kaistoja =	4		

Liikenteen koostumus:

	Ha	Ha+pk	Ha+av	La	Kaip	Kapp	Katp	Kevyet	Raskaat
Arkiliikenne	88,9 %	0,9 %	0,2 %	0,5 %	2,9 %	2,7 %	3,8 %	90,1 %	9,9 %
Koko vuosi	90,7 %	1,1 %	0,2 %	0,6 %	2,4 %	2,1 %	2,9 %	92,0 %	8,0 %

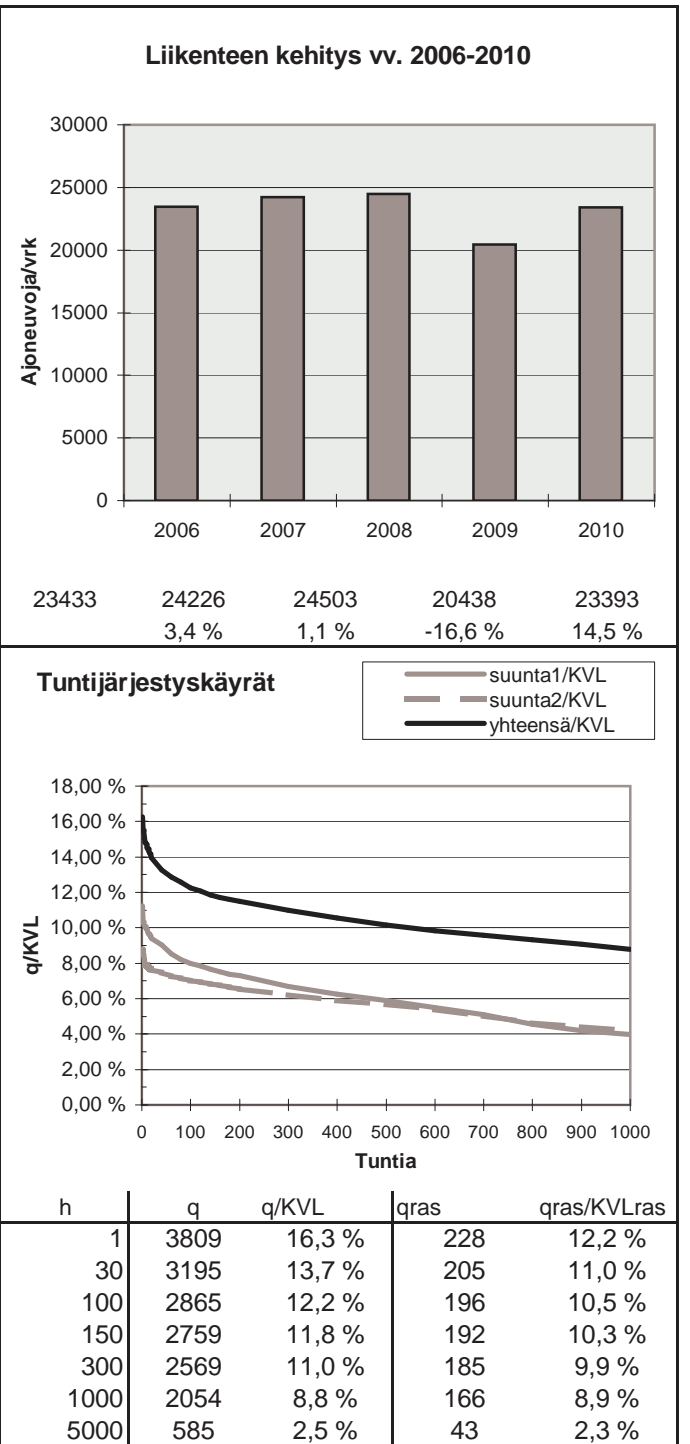
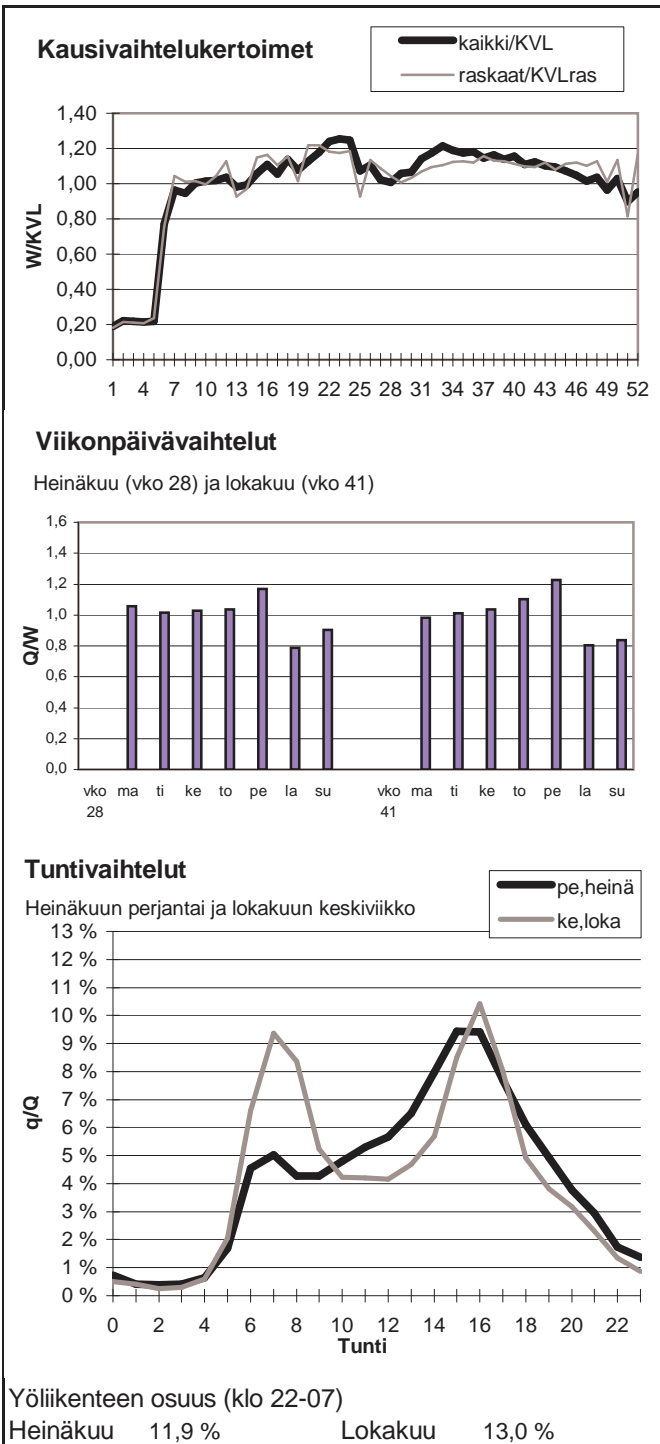



Vuoden 2010 liikennemäärät:

KVL	47251	KVLras	2649	Tieosa =	103	Suunta1 =	Mäntsälä
KAVL	52868	KAVLras	3395	Etäisyys =	2500	Suunta2 =	Helsinki
KKVL	47455	KKVLras	2718	Kaistoja =	4		

Liikenteen koostumus:

	Ha	Ha+pk	Ha+av	La	Kaip	Kapp	Katp	Kevyet	Raskaat
Arkiliikenne	92,6 %	0,9 %	0,2 %	1,8 %	3,1 %	0,8 %	0,8 %	93,6 %	6,4 %
Koko vuosi	93,4 %	0,9 %	0,2 %	1,7 %	2,5 %	0,7 %	0,7 %	94,4 %	5,6 %

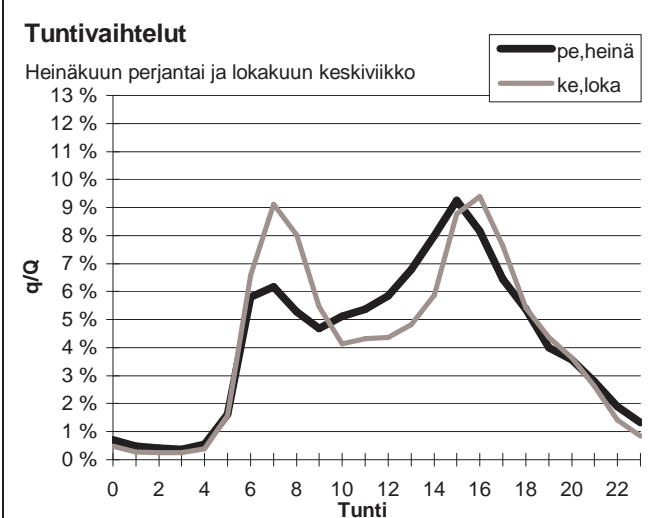
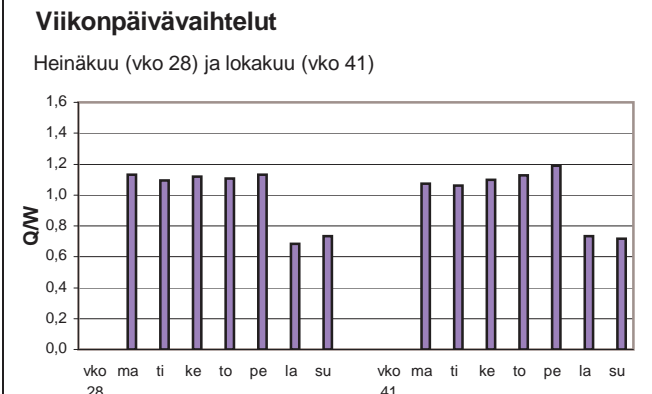
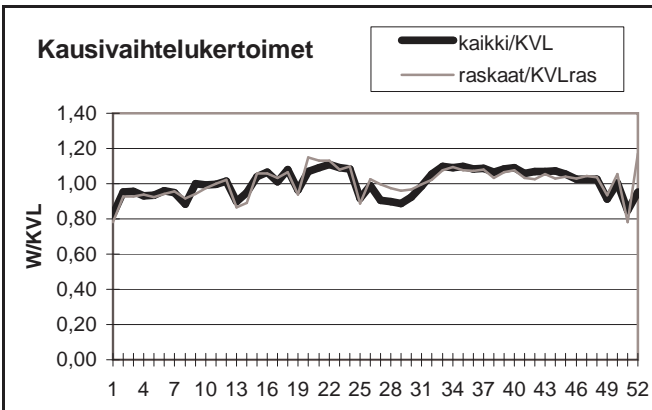

Yöliikenteen osuus (klo 22-07)

Heinäkuu	13,2 %	Lokakuu	12,1 %
----------	--------	---------	--------

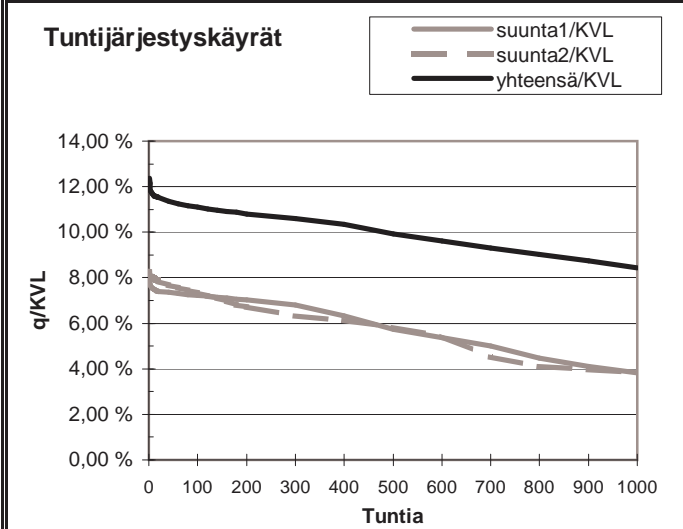
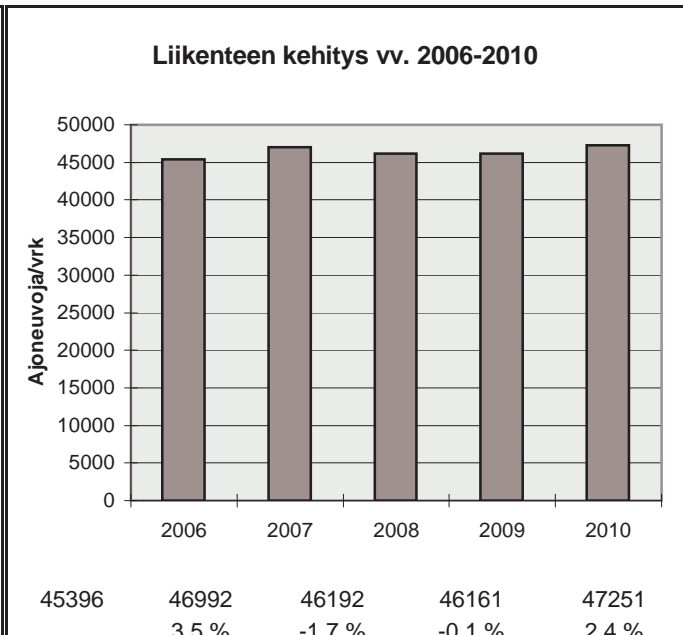

h	q	q/KVL	qras	qras/KVLras
1	5849	12,4 %	306	11,6 %
30	5405	11,4 %	279	10,5 %
100	5247	11,1 %	268	10,1 %
150	5172	10,9 %	264	10,0 %
300	5009	10,6 %	255	9,6 %
1000	3990	8,4 %	234	8,8 %
5000	1553	3,3 %	60	2,3 %

Vuoden 2010 liikennemäärät:

KVL	23482	KVLras	1924	Tieosa =	110	Suunta1 =	Lahti
KAVL	22890	KAVLras	2457	Etäisyys =	4543	Suunta2 =	Helsinki
KKVL	27041	KKVLras	2052	Kaistoja =	4		

Liikenteen koostumus:

	Ha	Ha+pk	Ha+av	La	Kaip	Kapp	Katp	Kevyet	Raskaat
Arkiliikenne	87,5 %	1,5 %	0,3 %	0,7 %	3,0 %	2,7 %	4,4 %	89,3 %	10,7 %
Koko vuosi	89,8 %	1,7 %	0,3 %	0,7 %	2,4 %	1,9 %	3,2 %	91,8 %	8,2 %

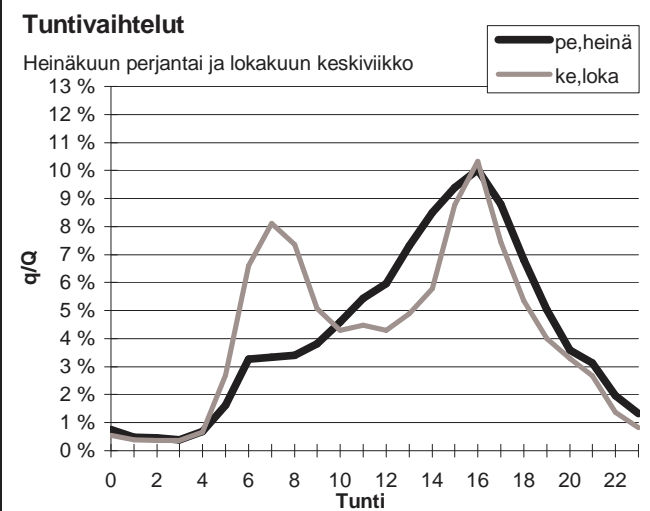
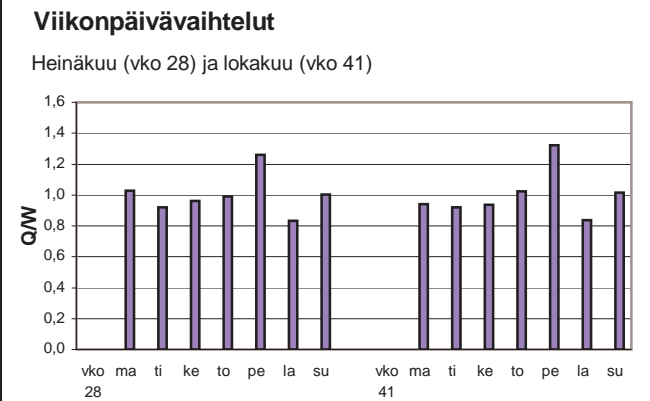
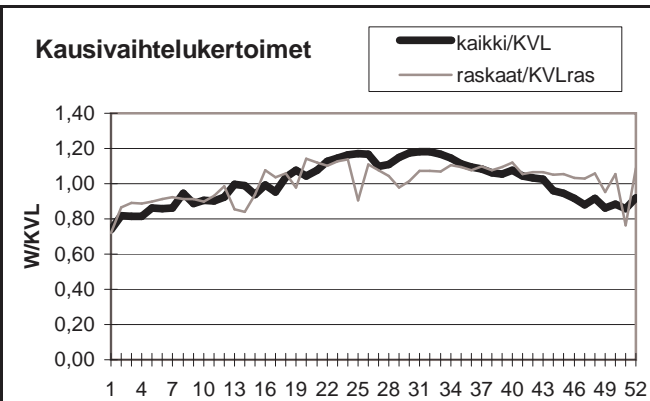

Yöliikenteen osuus (klo 22-07)

Heinäkuu	10,9 %	Lokakuu	13,9 %
----------	--------	---------	--------

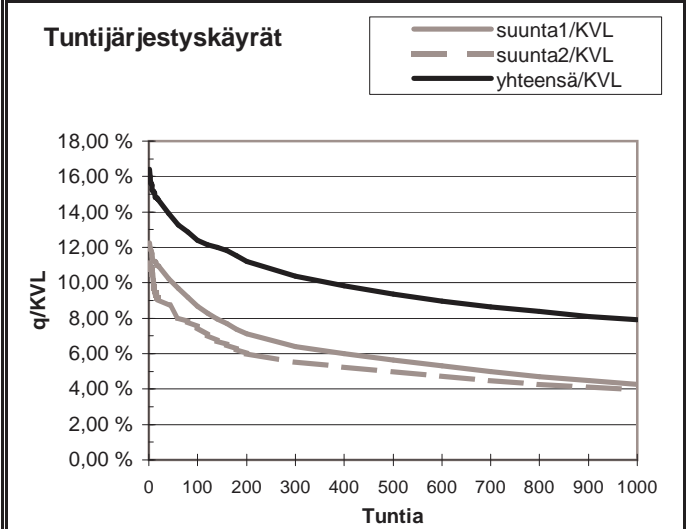
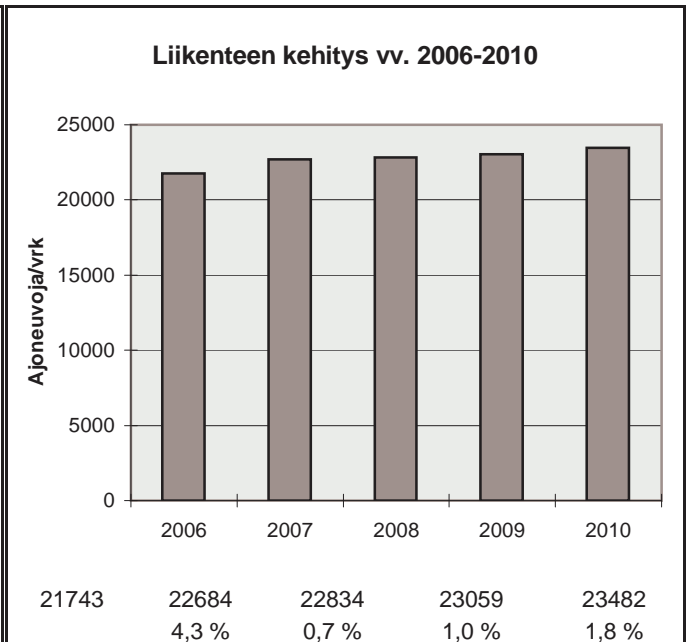

h	q	q/KVL	qras	qras/KVLras
1	3854	16,4 %	194	10,1 %
30	3340	14,2 %	181	9,4 %
100	2908	12,4 %	173	9,0 %
150	2796	11,9 %	169	8,8 %
300	2438	10,4 %	163	8,5 %
1000	1856	7,9 %	145	7,5 %
5000	763	3,2 %	56	2,9 %

Vuoden 2010 liikennemäärät:

KVL	6706	KVLras	788	Tieosa =	117	Suunta1 =	Kouvola
KAVL	6203	KAVLras	1014	Etäisyys =	2820	Suunta2 =	Porvoo
KKVL	8256	KKVLras	841	Kaistoja =	2		

Liikenteen koostumus:

	Ha	Ha+pk	Ha+av	La	Kaip	Kapp	Katp	Kevyet	Raskaat
Arkiliikenne	81,4 %	1,9 %	0,4 %	0,7 %	2,6 %	4,8 %	8,2 %	83,7 %	16,3 %
Koko vuosi	85,7 %	2,1 %	0,4 %	0,7 %	2,0 %	3,4 %	5,7 %	88,2 %	11,8 %

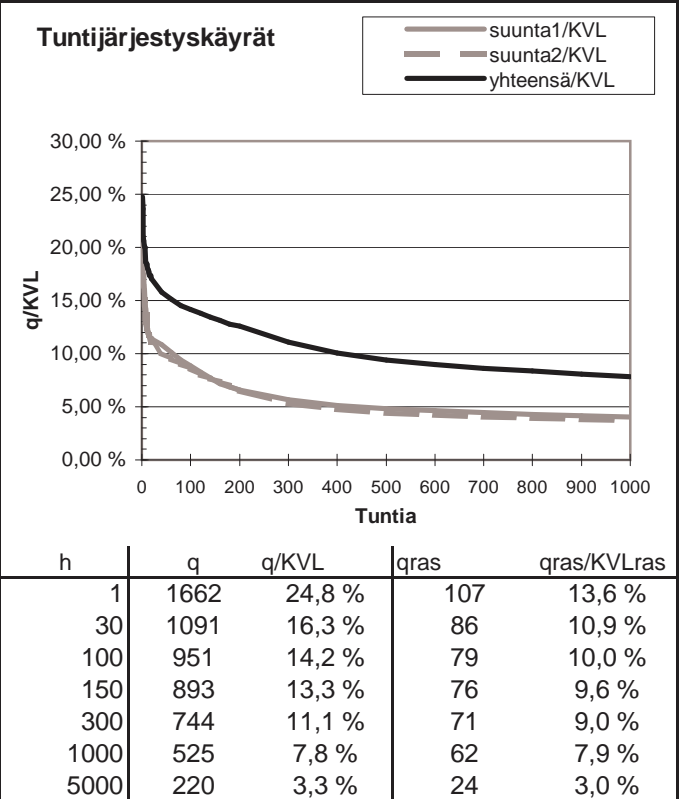
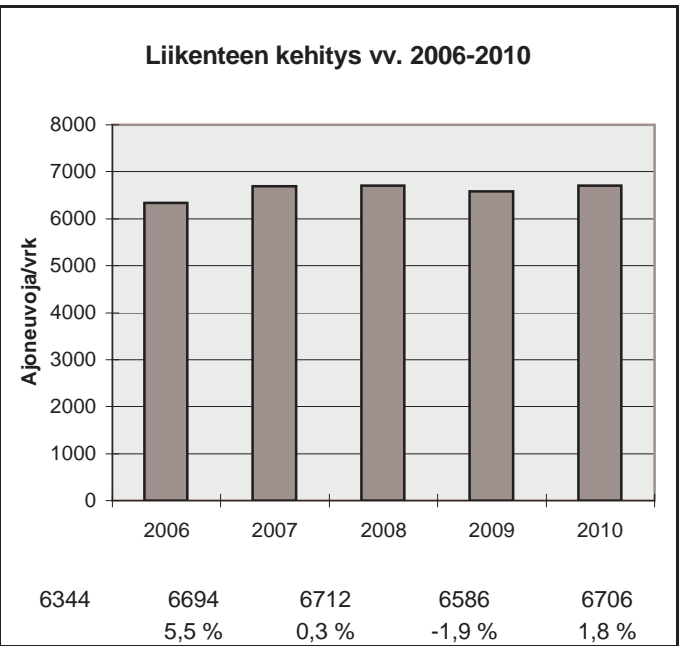
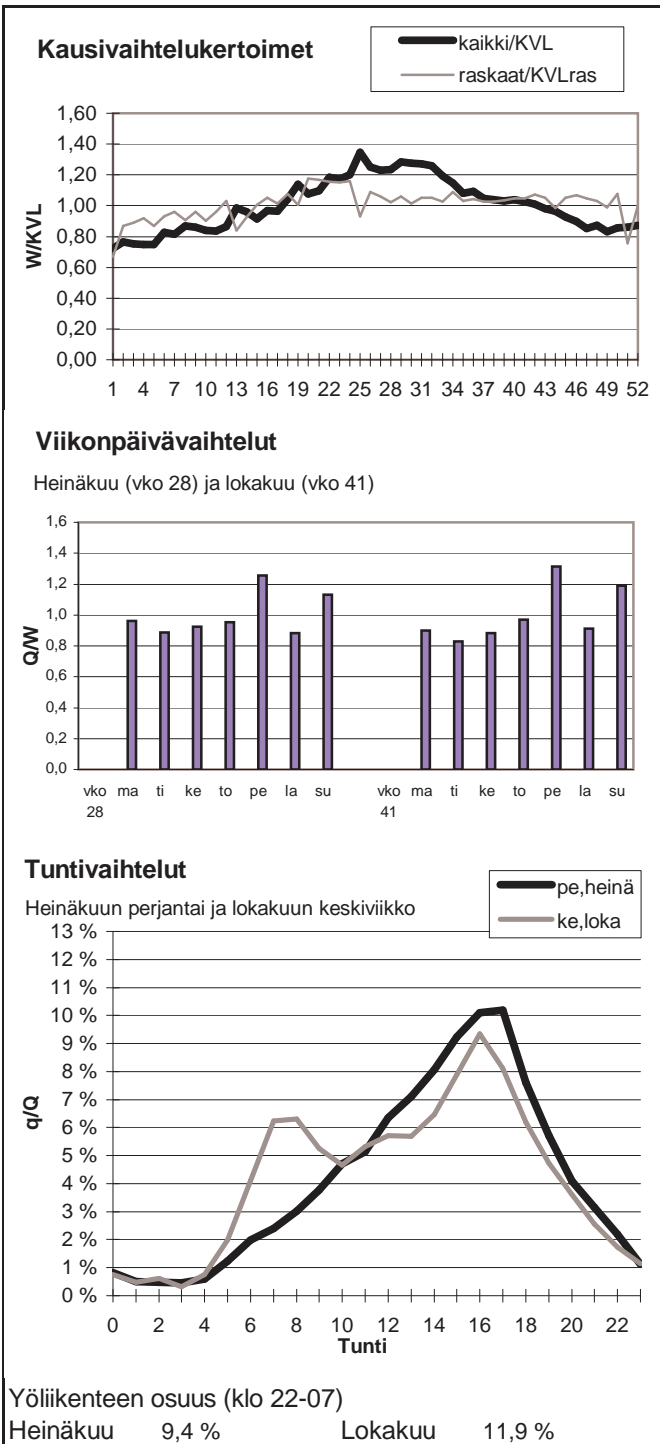

Vuoden 2010 liikennemäärät:

KVL	26564	KVLras	2498	Tieosa =	7	Suunta1 =	Porvoo
KAVL	28194	KAVLras	3219	Etäisyys =	3888	Suunta2 =	Helsinki
KKVL	28367	KKVLras	2617	Kaistoja =	4		

Liikenteen koostumus:

	Ha	Ha+pk	Ha+av	La	Kaip	Kapp	Katp	Kevyet	Raskaat
Arkiliikenne	87,4 %	1,0 %	0,3 %	1,0 %	3,2 %	3,2 %	4,0 %	88,6 %	11,4 %
Koko vuosi	89,2 %	1,1 %	0,2 %	1,0 %	2,6 %	2,6 %	3,2 %	90,6 %	9,4 %

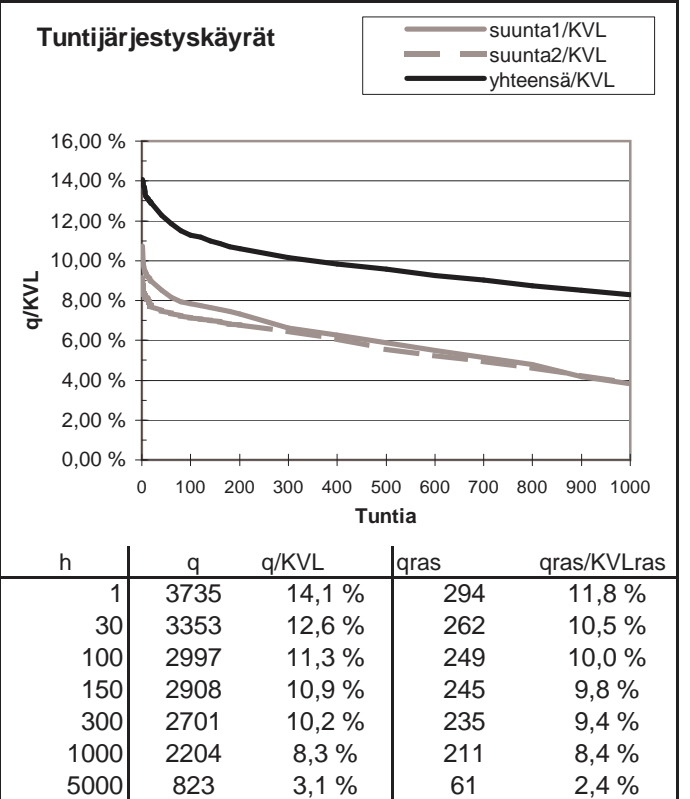
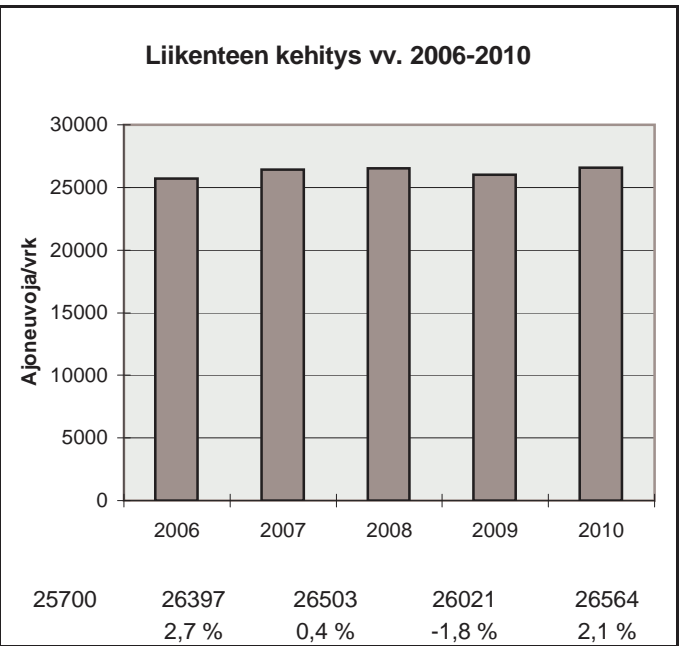
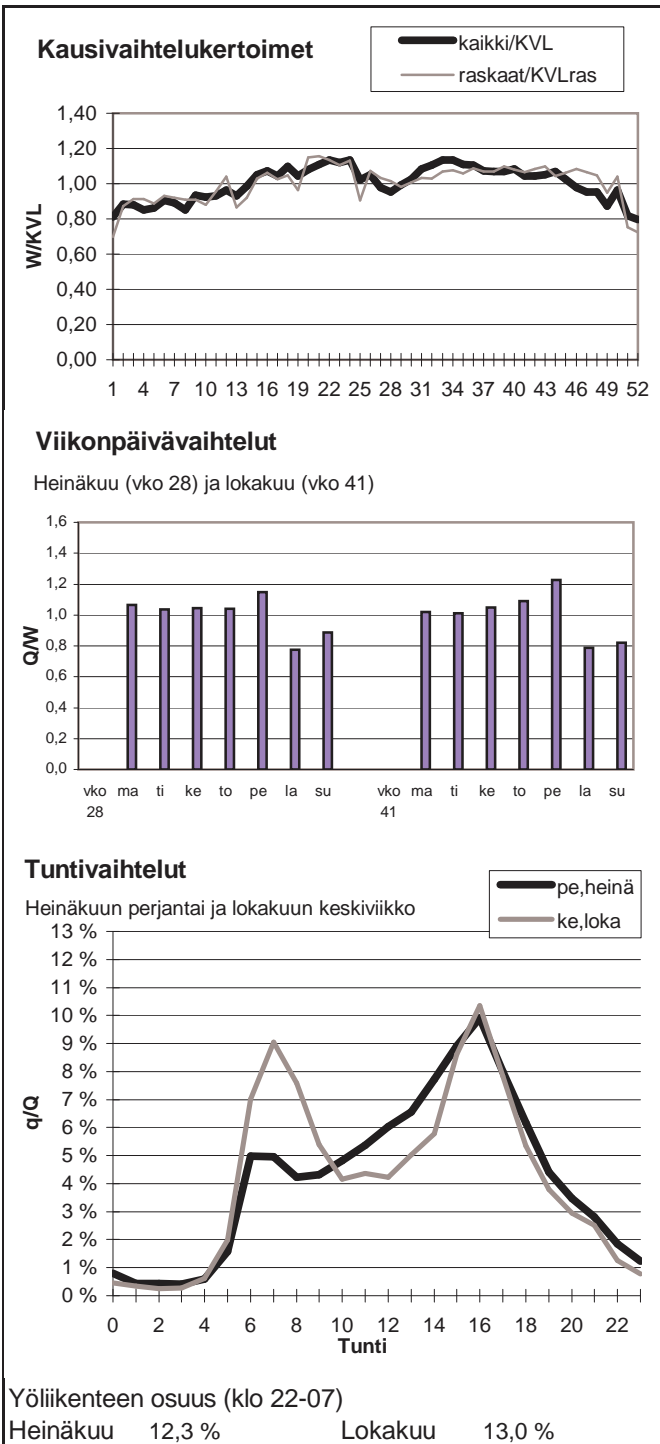

Vuoden 2010 liikennemäärät:

KVL	8266	KVLras	886	Tieosa =	19	Suunta1 =	Hanko
KAVL	8959	KAVLras	1197	Etäisyys =	5020	Suunta2 =	Lohja
KKVL	9665	KKVLras	1017	Kaistoja =	2		

Liikenteen koostumus:

	Ha	Ha+pk	Ha+av	La	Kaip	Kapp	Katp	Kevyet	Raskaat
Arkiliikenne	84,4 %	1,7 %	0,5 %	0,9 %	3,8 %	3,1 %	5,5 %	86,6 %	13,4 %
Koko vuosi	86,9 %	1,9 %	0,5 %	0,8 %	3,1 %	2,5 %	4,3 %	89,3 %	10,7 %

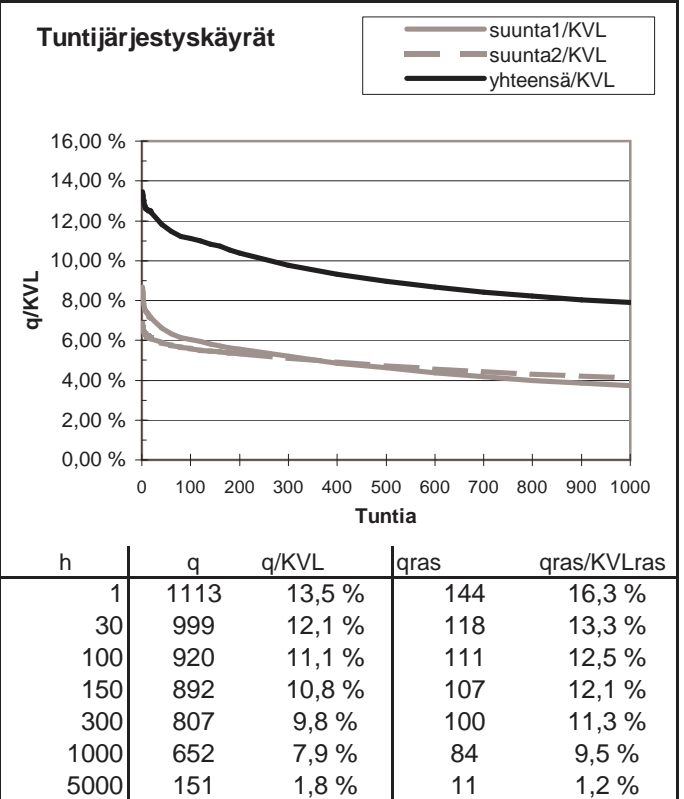
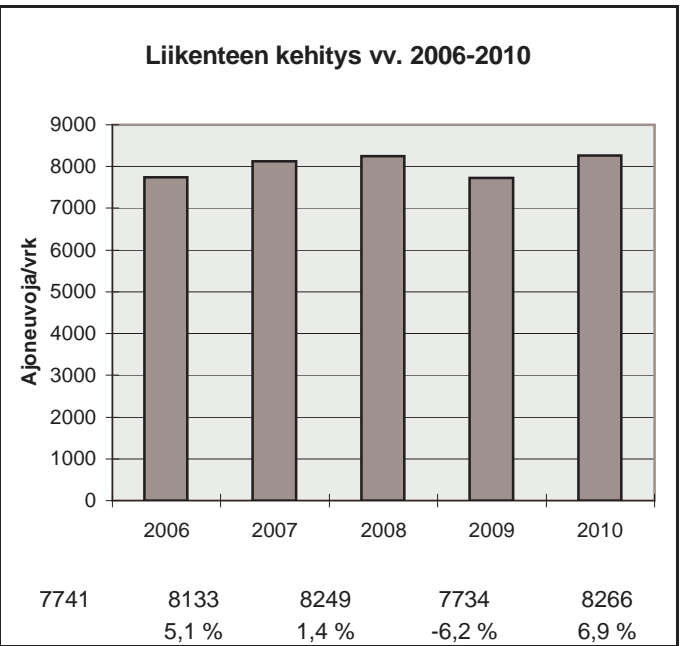
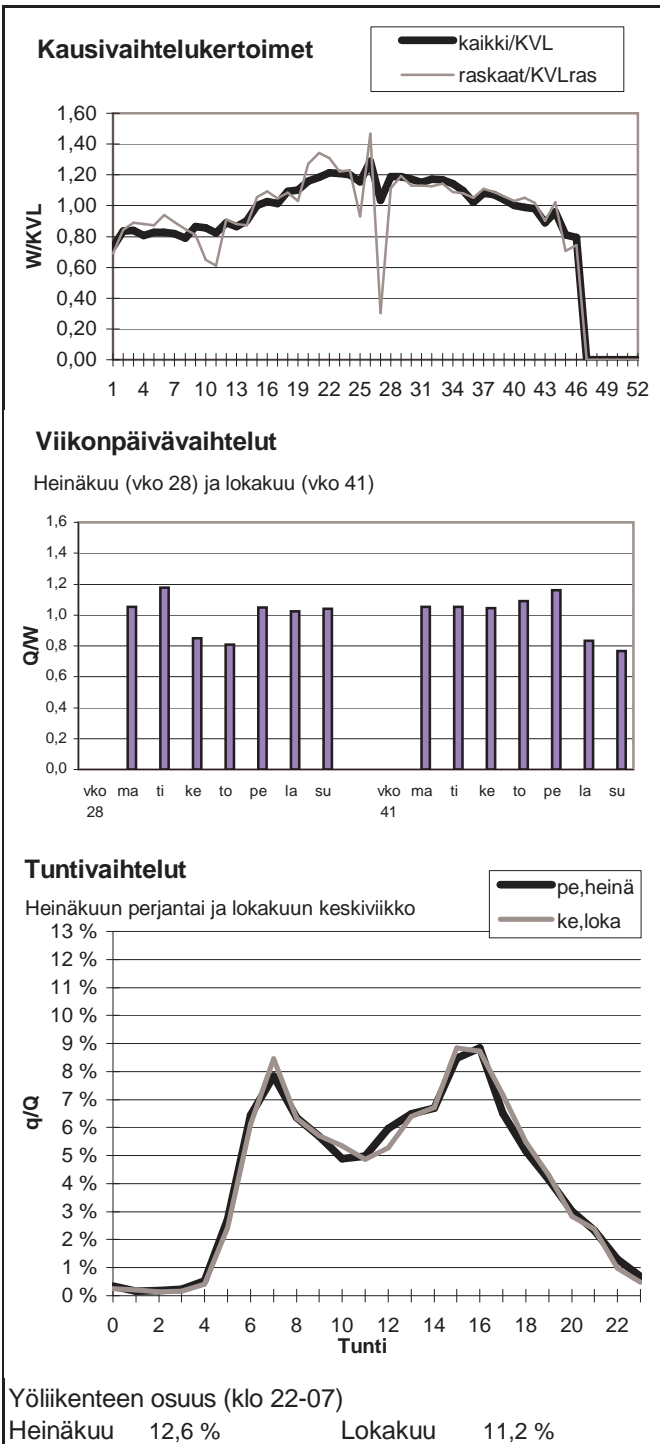

Vuoden 2010 liikennemäärät:

KVL	6614	KVLras	490	Tieosa = 1	Suunta1 = Mäntsälä
KAVL	7123	KAVLras	648	Etäisyys = 4276	Suunta2 = Porvoo
KKVL	6907	KKVLras	496	Kaistoja = 2	

Liikenteen koostumus:

	Ha	Ha+pk	Ha+av	La	Kaip	Kapp	Katp	Kevyet	Raskaat
Arkiliikenne	88,2 %	2,1 %	0,6 %	0,5 %	3,5 %	1,1 %	4,0 %	90,9 %	9,1 %
Koko vuosi	89,8 %	2,2 %	0,6 %	0,5 %	2,9 %	0,8 %	3,2 %	92,6 %	7,4 %

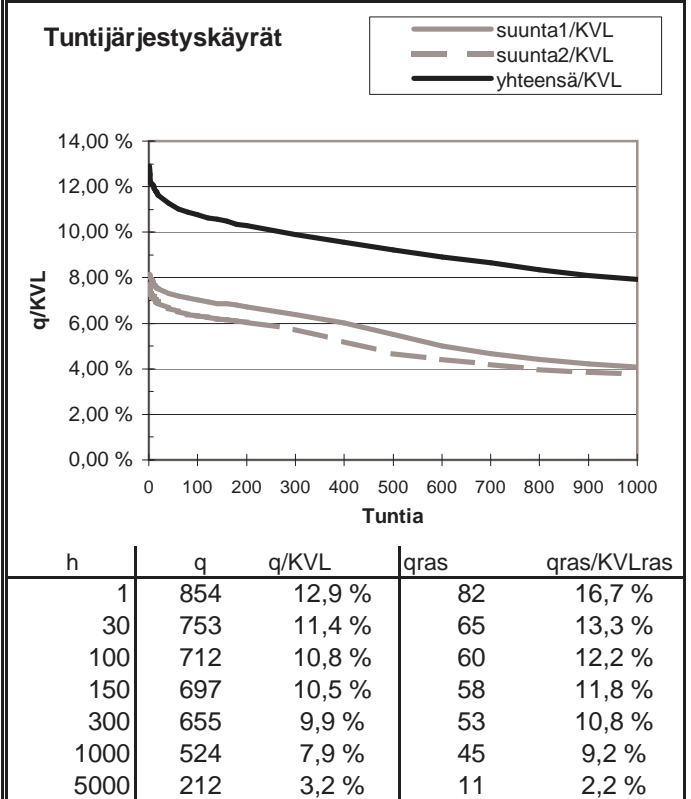
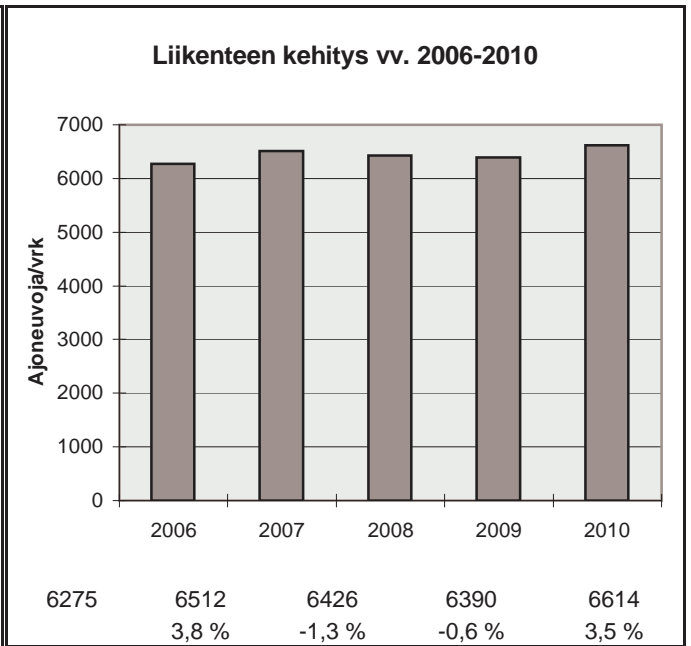
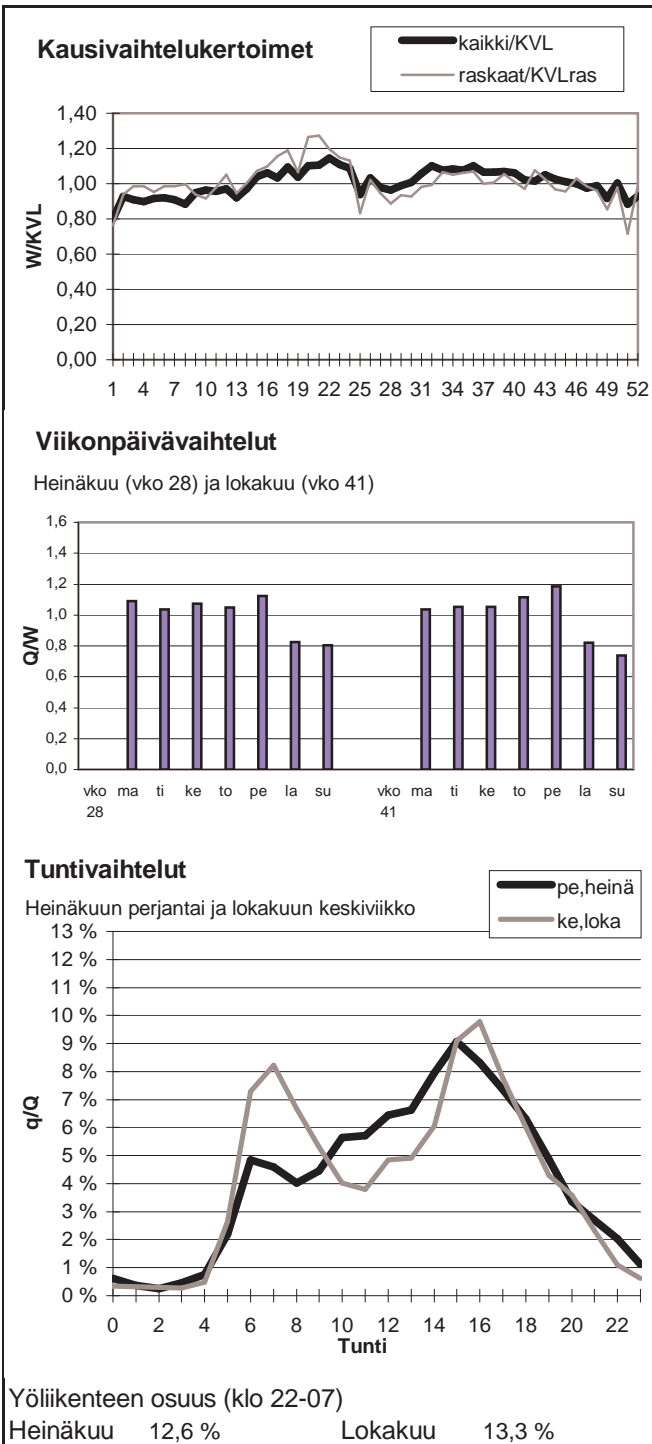

Vuoden 2010 liikennemäärät:

KVL	28200	KVLras	2097
KAVL	33977	KAVLras	2673
KKVL	25989	KKVLras	1980

Tieosa = 1	Suunta1 = OTANIEMI
Etäisyys = 490	Suunta2 = LÄNSIVÄYLÄ
Kaistoja = 6	

Liikenteen koostumus:

	Ha	Ha+pk	Ha+av	La	Kaip	Kapp	Katp	Kevyet	Raskaat
Arkiliikenne	91,7 %	0,2 %	0,3 %	0,1 %	4,0 %	1,6 %	2,1 %	92,1 %	7,9 %
Koko vuosi	92,1 %	0,2 %	0,3 %	0,1 %	3,8 %	1,5 %	2,0 %	92,6 %	7,4 %

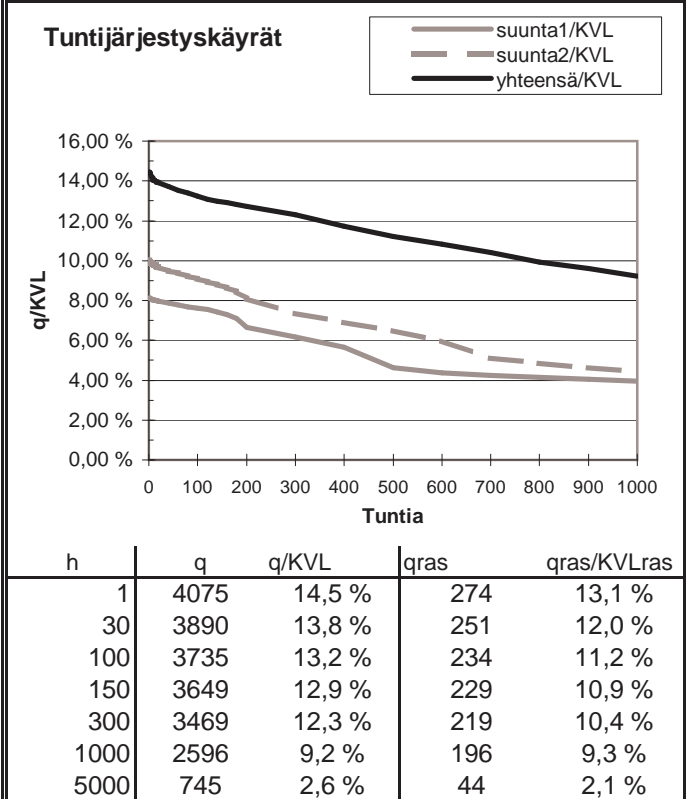
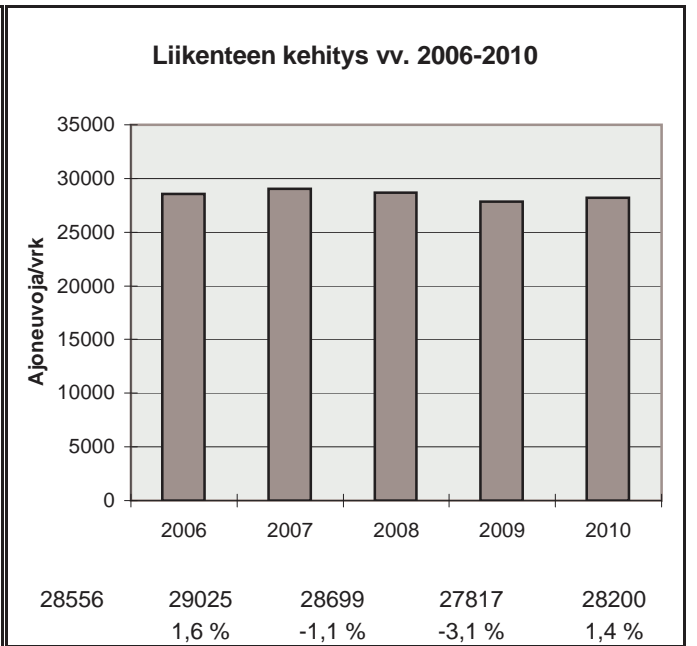
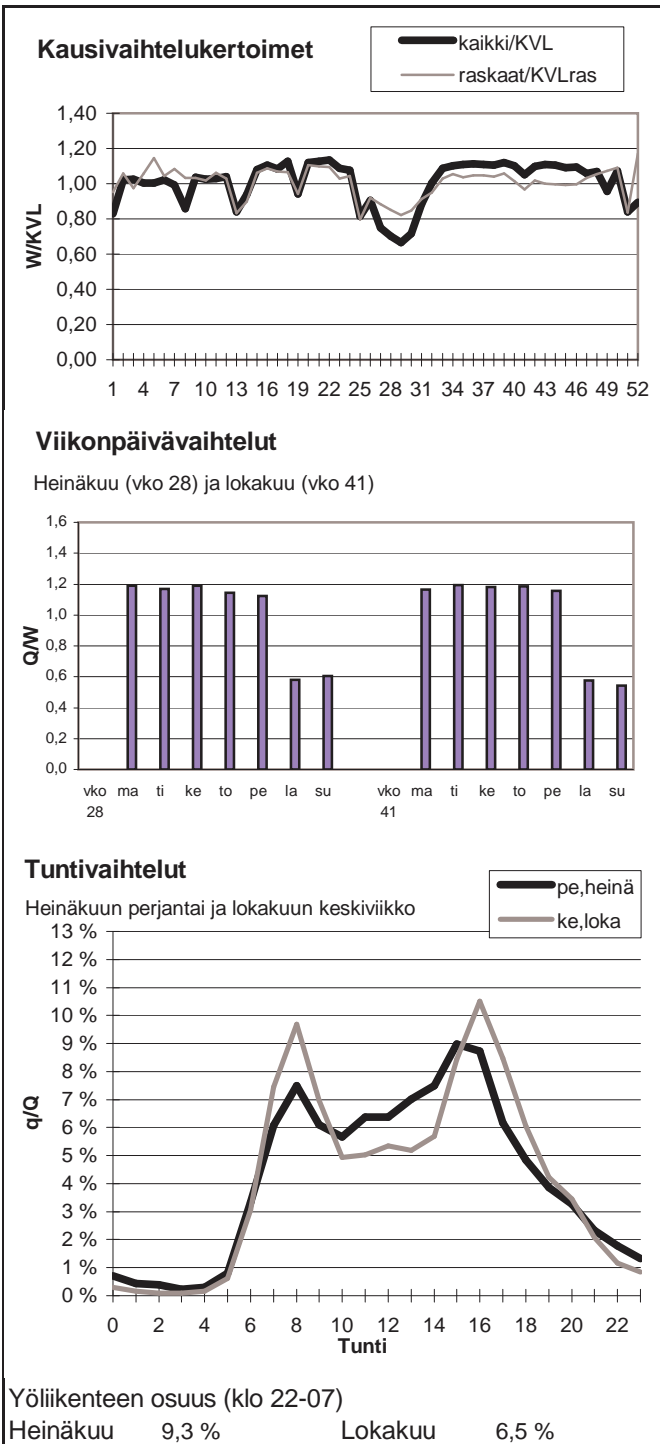

Vuoden 2010 liikennemäärät:

KVL	501	KVLras	31	Tieosa = 2	Suunta1 = Kouvola
KAVL	529	KAVLras	40	Etäisyys = 2388	Suunta2 = Porvoo
KKVL	561	KKVLras	33	Kaistoja = 2	

Liikenteen koostumus:

	Ha	Ha+pk	Ha+av	La	Kaip	Kapp	Katp	Kevyet	Raskaat
Arkiliikenne	88,9 %	2,8 %	0,7 %	2,0 %	4,0 %	0,3 %	1,3 %	92,4 %	7,6 %
Koko vuosi	90,5 %	2,6 %	0,6 %	1,6 %	3,4 %	0,2 %	1,0 %	93,8 %	6,2 %

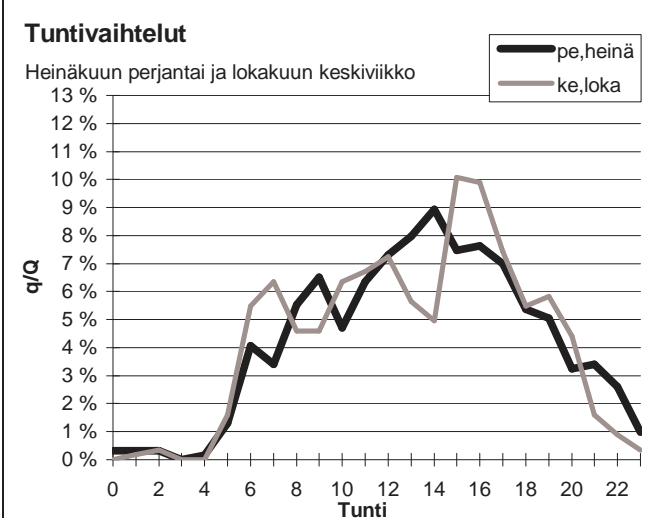
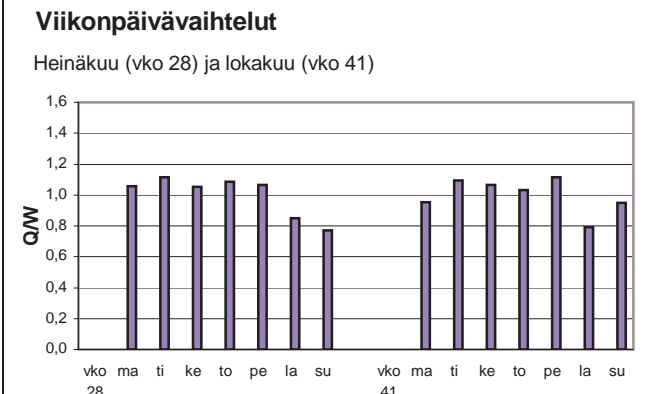
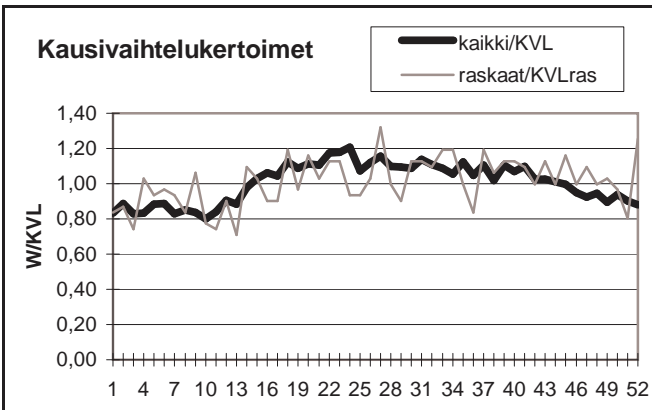

Yöliikenteen osuus (klo 22-07)

Heinäkuu	10,1 %	Lokakuu	8,8 %
----------	--------	---------	-------

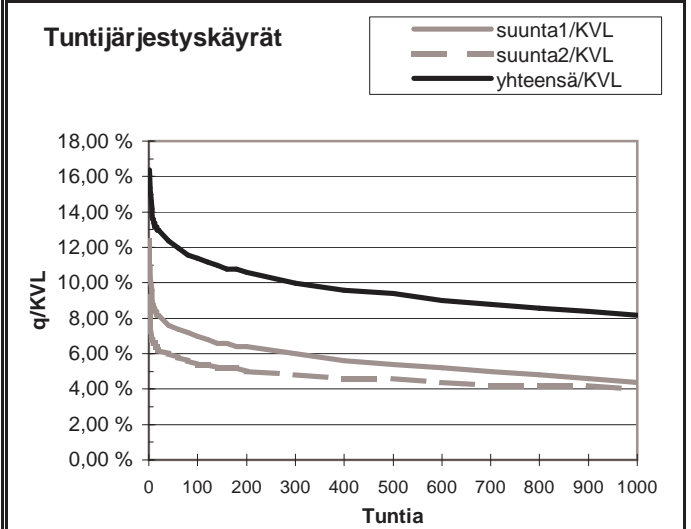
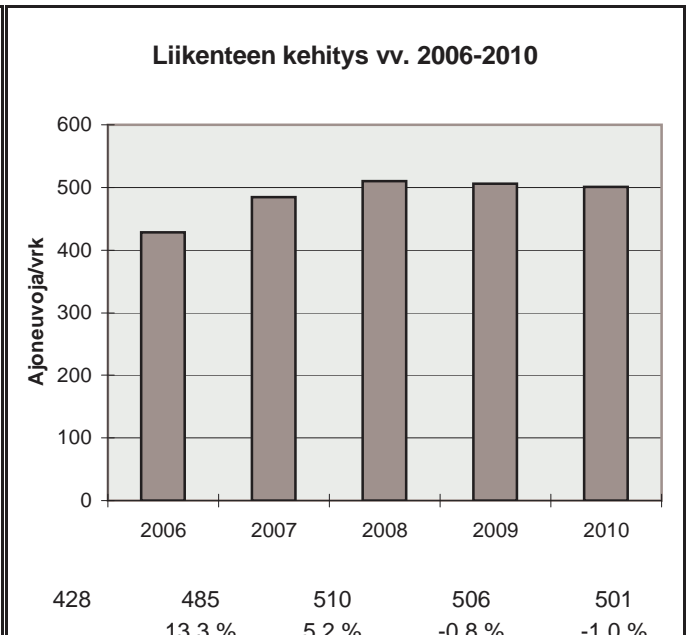

h	q	q/KVL	qras	qras/KVLras
1	82	16,4 %	12	38,6 %
30	64	12,8 %	8	25,8 %
100	57	11,4 %	6	19,3 %
150	55	11,0 %	6	19,3 %
300	50	10,0 %	5	16,1 %
1000	41	8,2 %	3	9,7 %
5000	16	3,2 %	0	0,0 %



Vuoden 2010 liikennemäärät:

KVL	4785	KVLras	578	Tieosa =	15	Suunta1 =	Forssa
KAVL	4447	KAVLras	731	Etäisyys =	5038	Suunta2 =	Karkkila
KKVL	6091	KKVLras	592	Kaistoja =	2		

Liikenteen koostumus:

	Ha	Ha+pk	Ha+av	La	Kaip	Kapp	Katp	Kevyet	Raskaat
Arkiliikenne	80,2 %	2,7 %	0,6 %	1,5 %	4,1 %	3,7 %	7,2 %	83,6 %	16,4 %
Koko vuosi	84,5 %	2,9 %	0,5 %	1,4 %	3,1 %	2,6 %	4,9 %	87,9 %	12,1 %

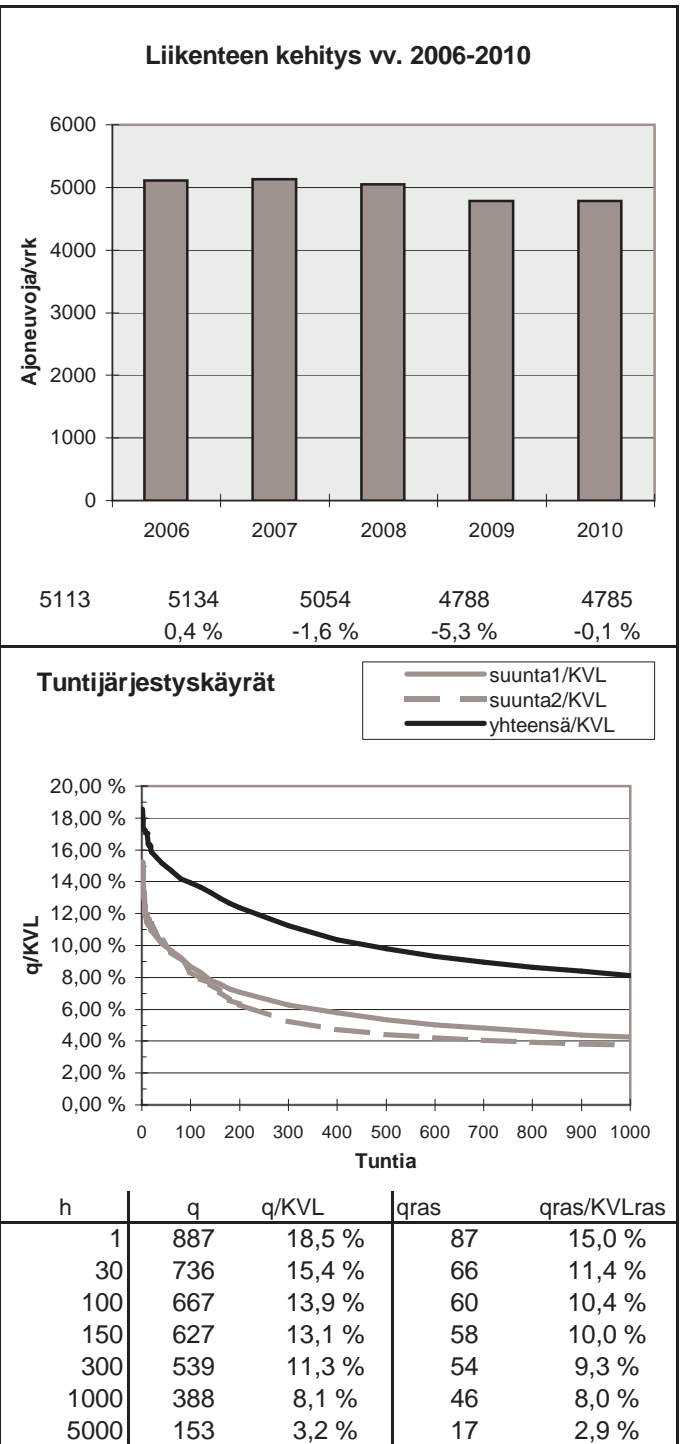
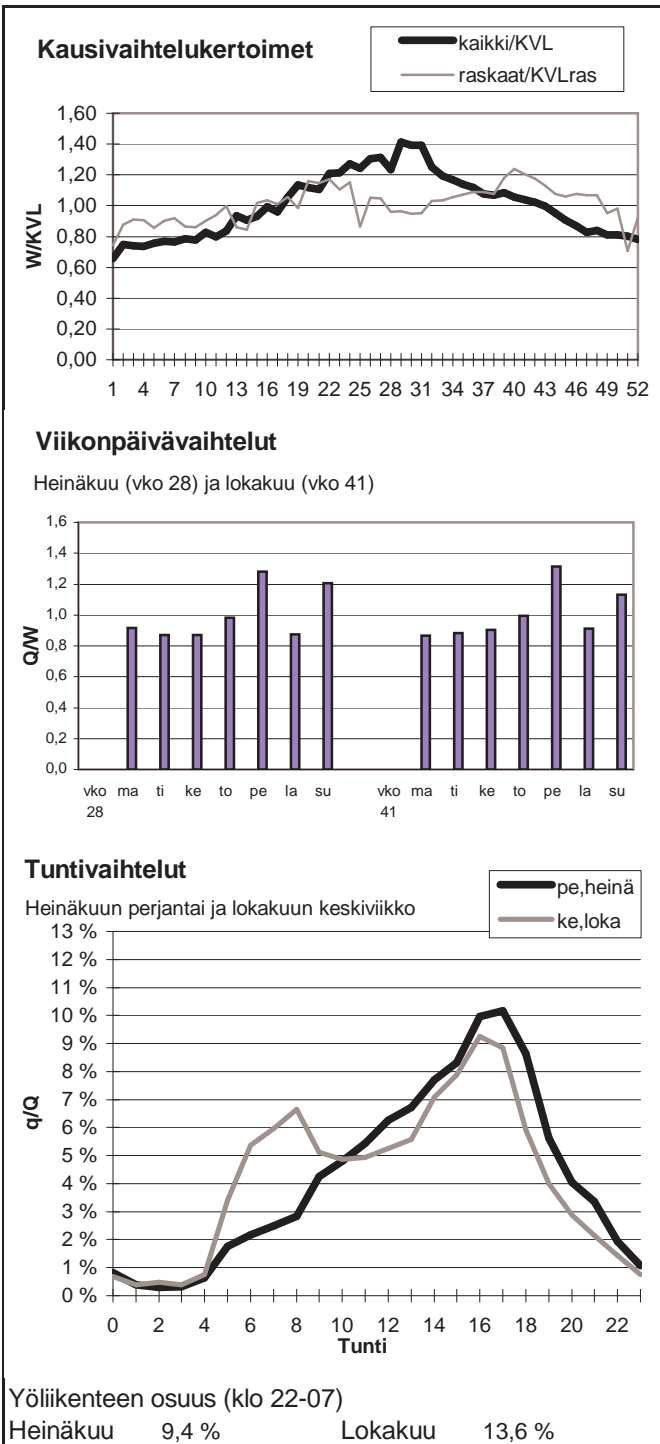

Vuoden 2010 liikennemäärät:

KVL	21090	KVLras	1182	Tieosa = 3	Suunta1 = Vihti
KAVL	24383	KAVLras	1615	Etäisyys = 2580	Suunta2 = Helsinki
KKVL	20858	KKVLras	1227	Kaistoja = 4	

Liikenteen koostumus:

	Ha	Ha+pk	Ha+av	La	Kaip	Kapp	Katp	Kevyet	Raskaat
Arkiliikenne	92,2 %	1,0 %	0,1 %	0,7 %	4,4 %	0,5 %	1,0 %	93,4 %	6,6 %
Koko vuosi	93,3 %	1,0 %	0,1 %	0,7 %	3,7 %	0,4 %	0,8 %	94,4 %	5,6 %

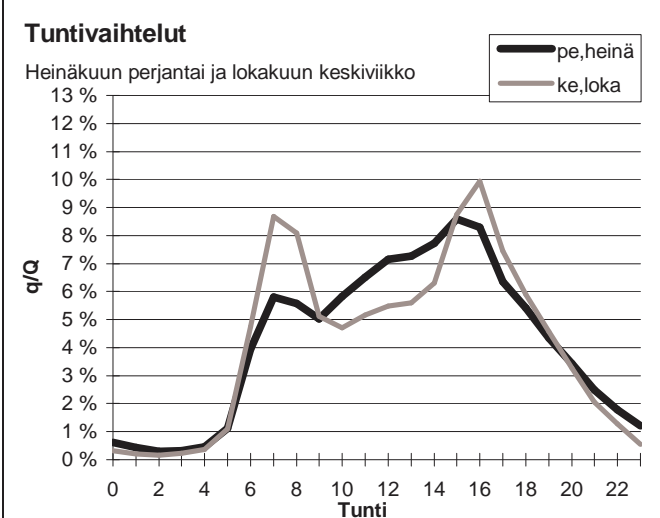
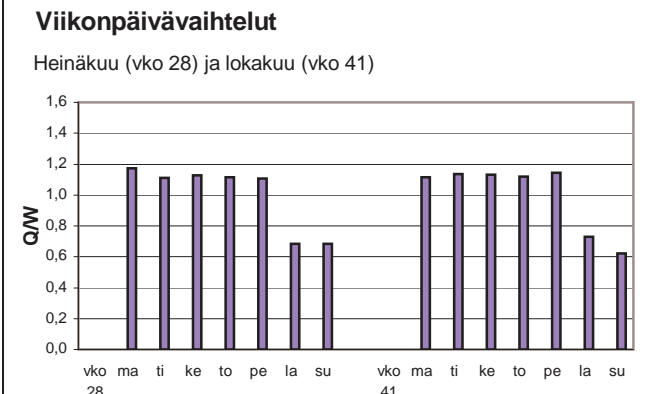
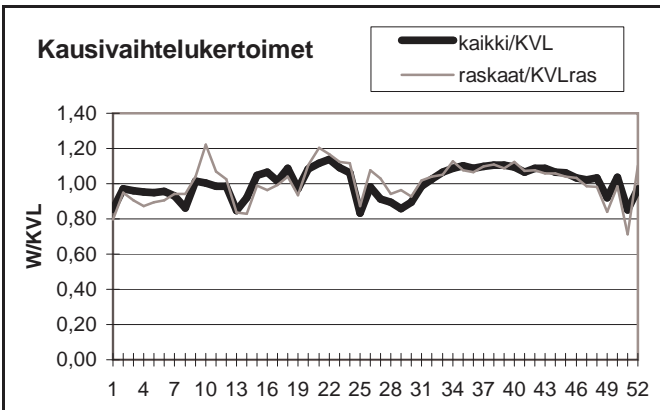

Yöliikenteen osuus (klo 22-07)

Heinäkuu	10,2 %	Lokakuu	8,9 %
----------	--------	---------	-------

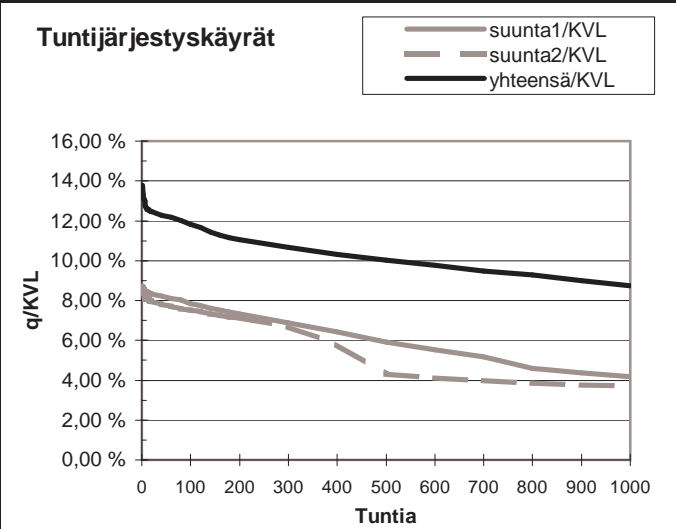
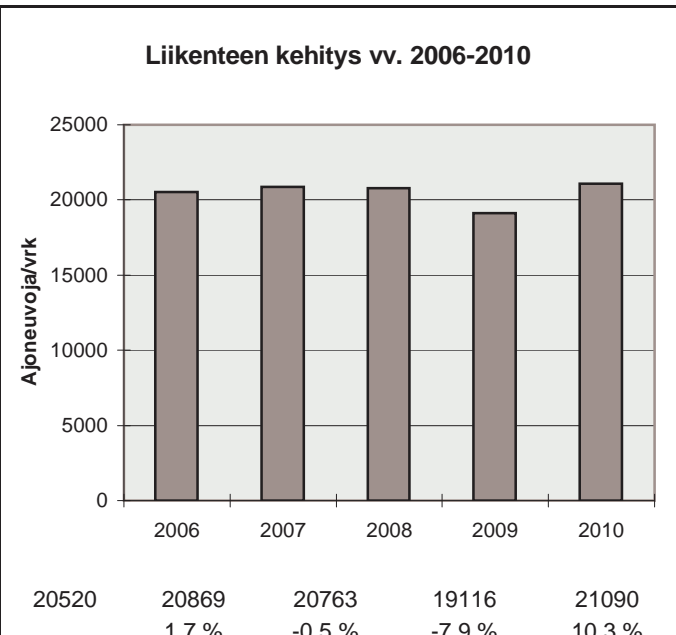

h	q	q/KVL	qras	qras/KVLras
1	2910	13,8 %	188	15,9 %
30	2601	12,3 %	166	14,0 %
100	2493	11,8 %	156	13,2 %
150	2393	11,3 %	152	12,9 %
300	2252	10,7 %	146	12,4 %
1000	1842	8,7 %	128	10,8 %
5000	571	2,7 %	17	1,4 %

Vuoden 2010 liikennemäärät:

KVL	10221	KVLras	978	Tieosa =	11	Suunta1 =	Hanko
KAVL	11050	KAVLras	1260	Etäisyys =	2220	Suunta2 =	Lohja
KKVL	11902	KKVLras	1005	Kaistoja =	2		

Liikenteen koostumus:

	Ha	Ha+pk	Ha+av	La	Kaip	Kapp	Katp	Kevyet	Raskaat
Arkiliikenne	85,5 %	2,5 %	0,6 %	1,0 %	3,8 %	2,8 %	3,9 %	88,6 %	11,4 %
Koko vuosi	87,3 %	2,5 %	0,6 %	0,8 %	3,2 %	2,4 %	3,2 %	90,4 %	9,6 %

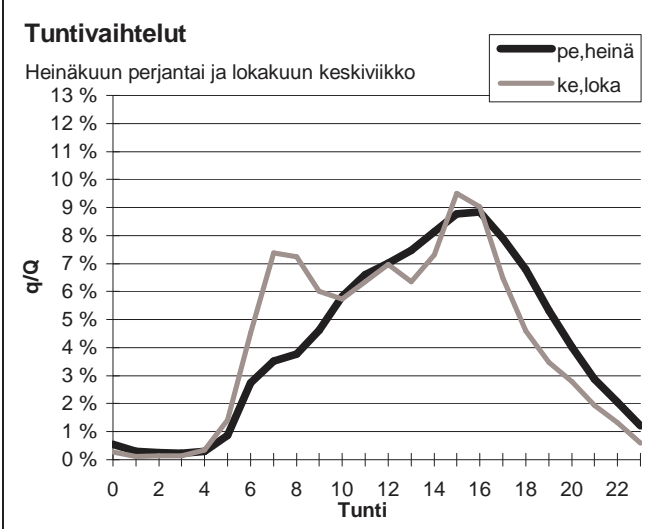
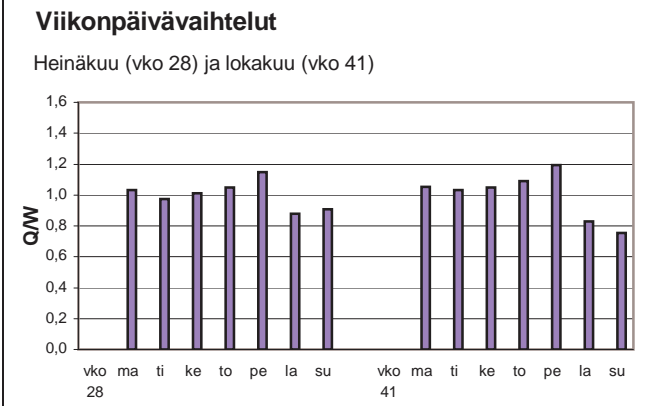
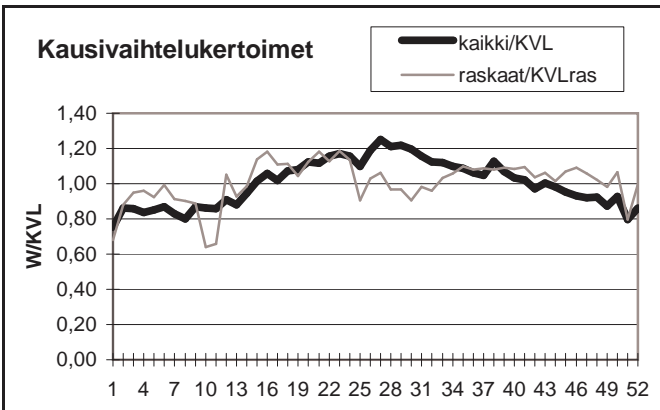

Yöliikenteen osuus (klo 22-07)

Heinäkuu	8,5 %	Lokakuu	8,9 %
----------	-------	---------	-------

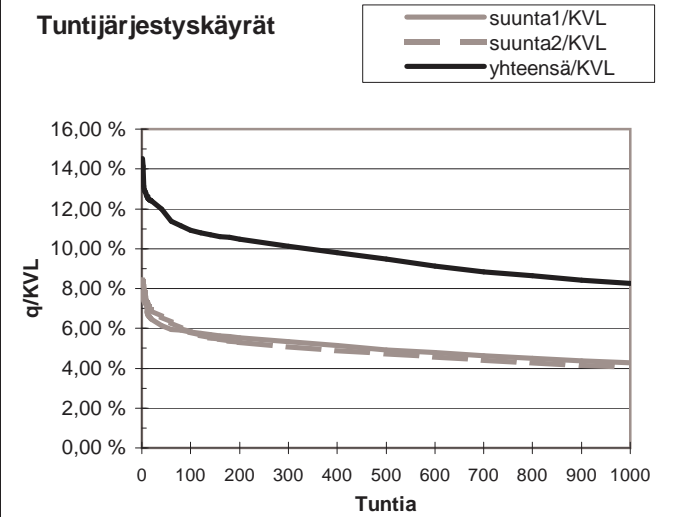
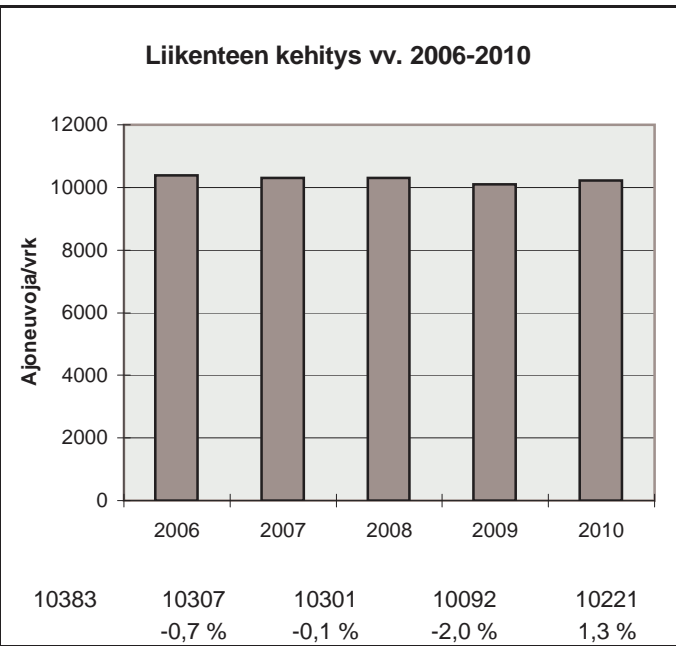

h	q	q/KVL	qras	qras/KVLras
1	1485	14,5 %	152	15,5 %
30	1244	12,2 %	127	13,0 %
100	1117	10,9 %	119	12,2 %
150	1088	10,6 %	115	11,8 %
300	1034	10,1 %	107	10,9 %
1000	843	8,2 %	92	9,4 %
5000	298	2,9 %	21	2,1 %

Vuoden 2010 liikennemäärät:

KVL	20840	KVLras	1535	Tieosa =	2	Suunta1 =	Vantaa
KAVL	23545	KAVLras	2125	Etäisyys =	2400	Suunta2 =	Kirkkonummi
KKVL	21445	KKVLras	1634	Kaistoja =	2		

Liikenteen koostumus:

	Ha	Ha+pk	Ha+av	La	Kaip	Kapp	Katp	Kevyet	Raskaat
Arkiliikenne	89,1 %	1,6 %	0,3 %	0,8 %	5,1 %	1,0 %	2,2 %	91,0 %	9,0 %
Koko vuosi	90,7 %	1,6 %	0,3 %	0,6 %	4,1 %	0,8 %	1,8 %	92,6 %	7,4 %

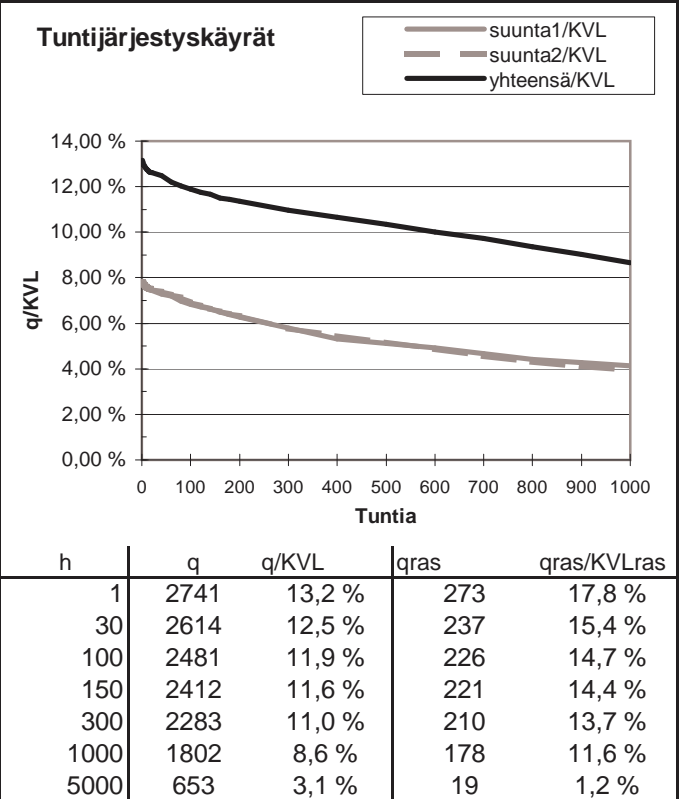
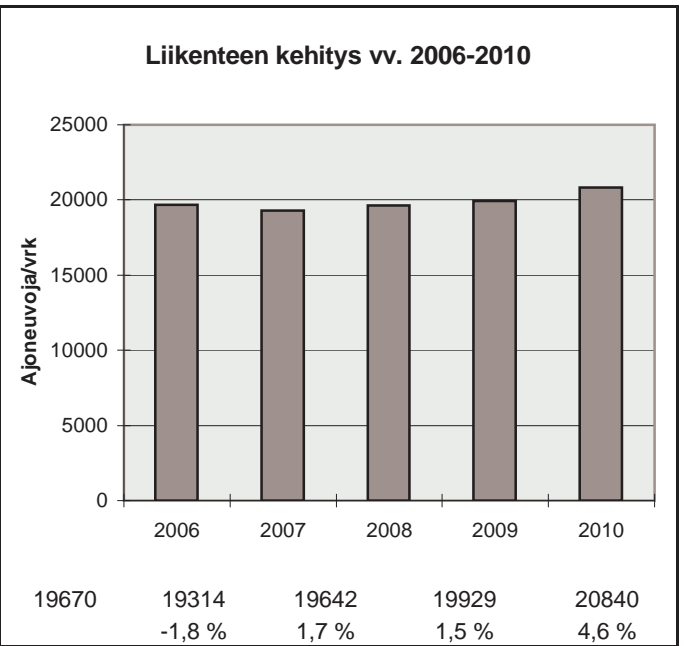
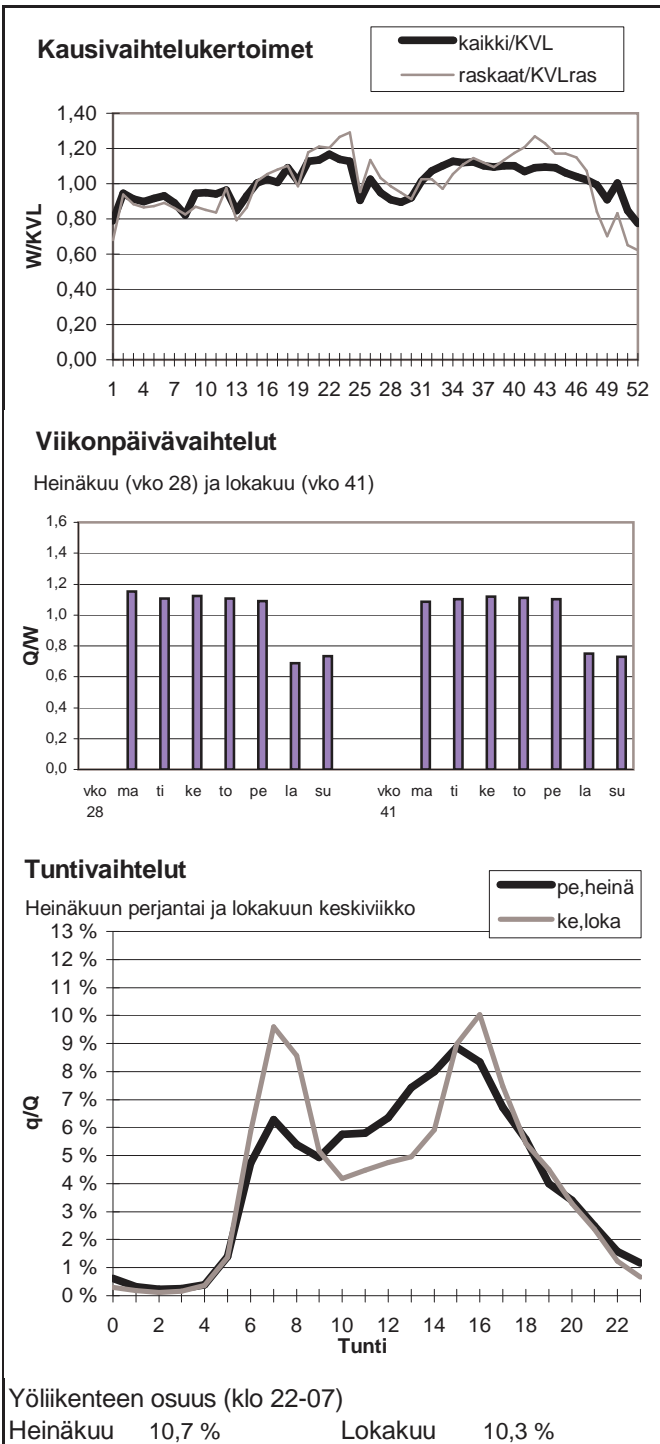

Vuoden 2010 liikennemäärät:

KVL	59312	KVLras	2826	Tieosa =	4	Suunta1 =	Itäkeskus
KAVL	67880	KAVLras	3766	Etäisyys =	2080	Suunta2 =	Tapiola
KKVL	57462	KKVLras	2841	Kaistoja =	4		

Liikenteen koostumus:

	Ha	Ha+pk	Ha+av	La	Kaip	Kapp	Katp	Kevyet	Raskaat
Arkiliikenne	93,7 %	0,6 %	0,1 %	0,4 %	3,1 %	1,0 %	1,1 %	94,5 %	5,5 %
Koko vuosi	94,4 %	0,7 %	0,1 %	0,4 %	2,6 %	0,9 %	1,0 %	95,2 %	4,8 %

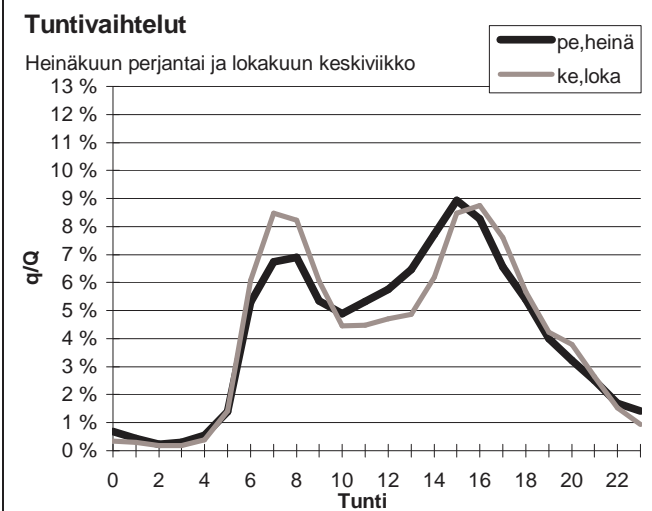
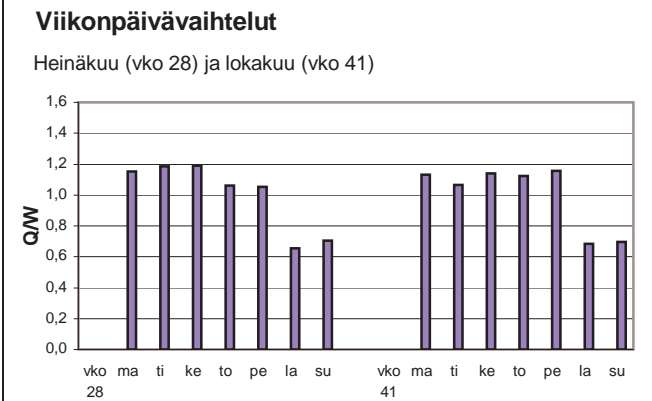
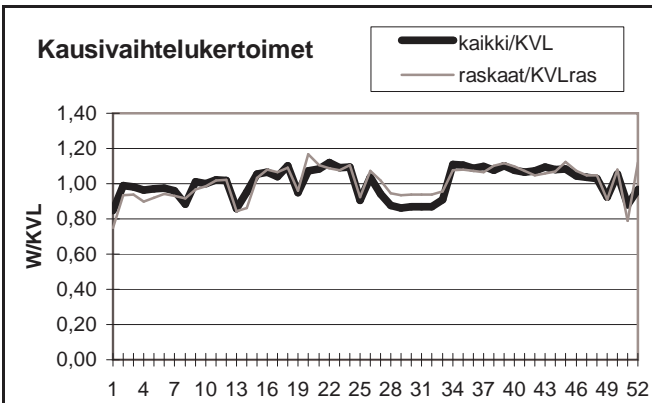

Yöliikenteen osuus (klo 22-07)

Heinäkuu	12,0 %	Lokakuu	11,4 %
----------	--------	---------	--------

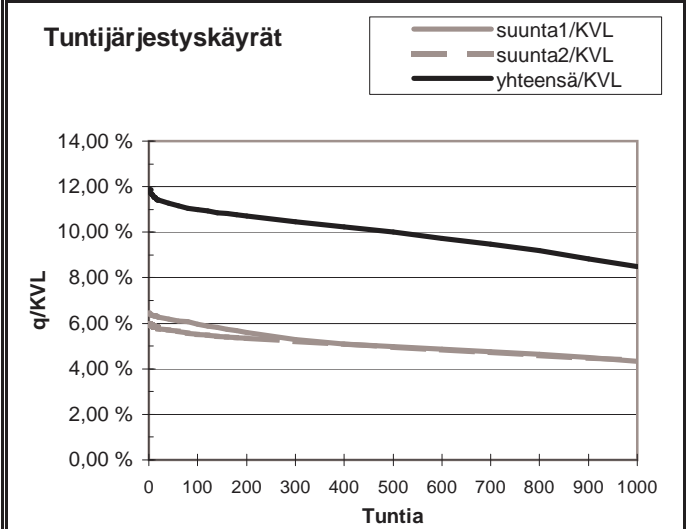
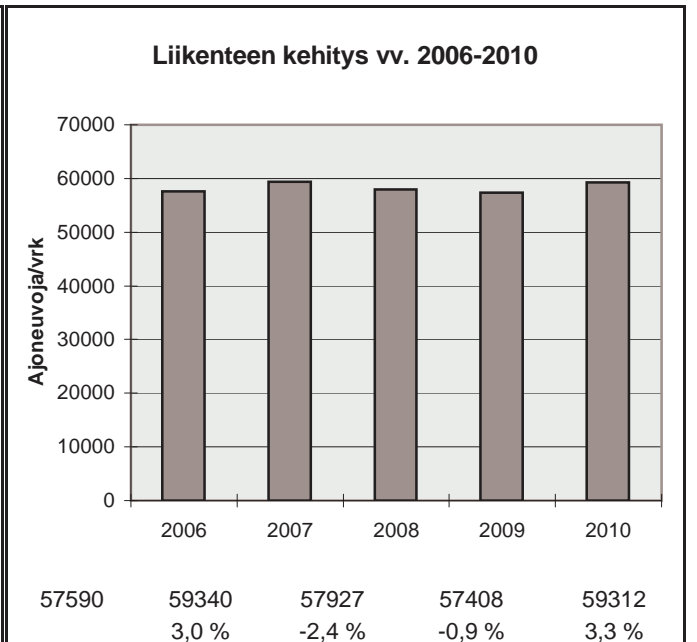

h	q	q/KVL	qras	qras/KVLras
1	7038	11,9 %	416	14,7 %
30	6723	11,3 %	358	12,7 %
100	6523	11,0 %	337	11,9 %
150	6435	10,8 %	330	11,7 %
300	6199	10,5 %	314	11,1 %
1000	5030	8,5 %	266	9,4 %
5000	1842	3,1 %	63	2,2 %

Vuoden 2010 liikennemäärät:

KVL	8901	KVLras	873	Tieosa =	6	Suunta1 =	Hyvinkää
KAVL	9990	KAVLras	1195	Etäisyys =	3360	Suunta2 =	Vantaa
KKVL	9186	KKVLras	975	Kaistoja =	2		

Liikenteen koostumus:

	Ha	Ha+pk	Ha+av	La	Kaip	Kapp	Katp	Kevyet	Raskaat
Arkiliikenne	86,4 %	1,4 %	0,2 %	0,3 %	4,5 %	2,3 %	4,8 %	88,0 %	12,0 %
Koko vuosi	88,3 %	1,6 %	0,2 %	0,3 %	3,7 %	1,8 %	4,0 %	90,2 %	9,8 %

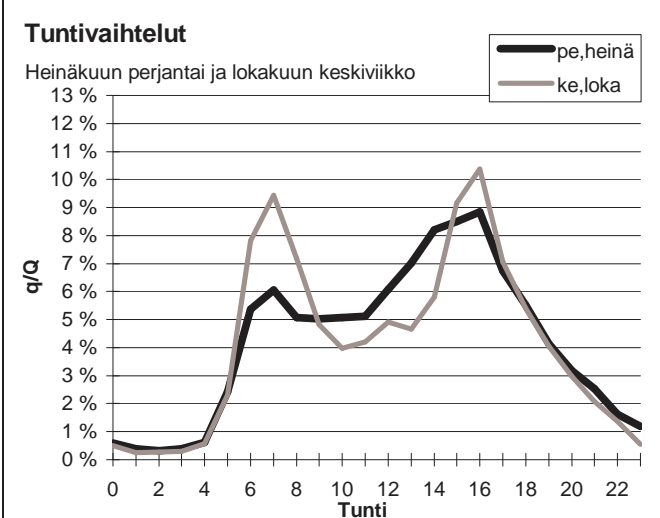
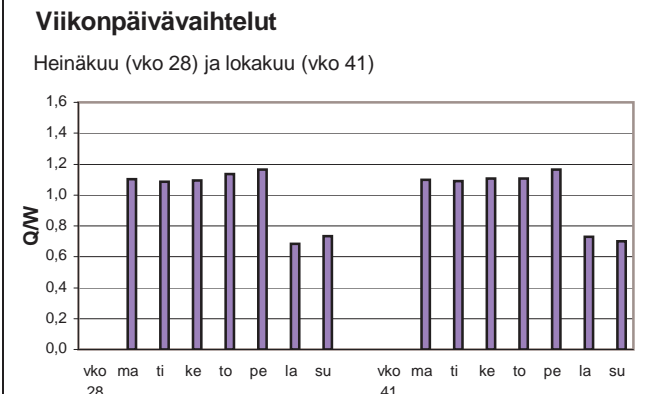
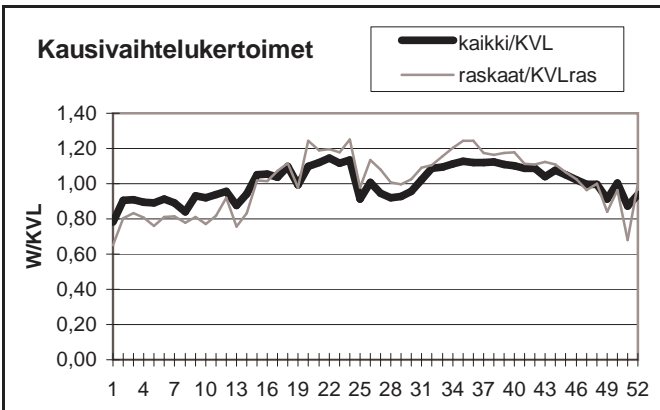

Yöliikenteen osuus (klo 22-07)

Heinäkuu	12,9 %	Lokakuu	13,9 %
----------	--------	---------	--------

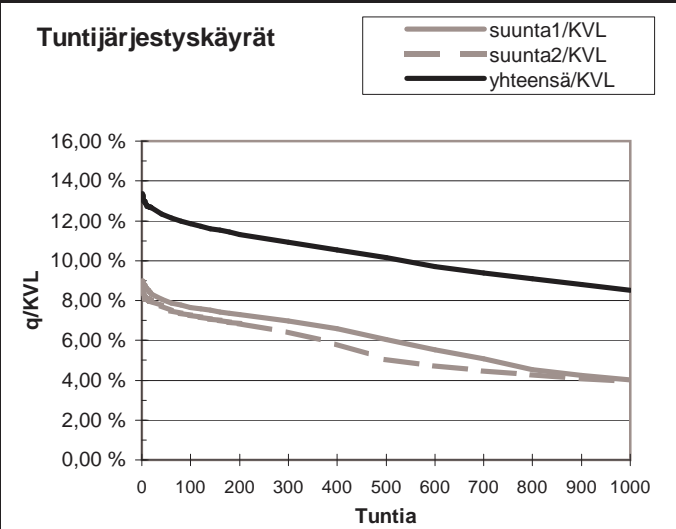
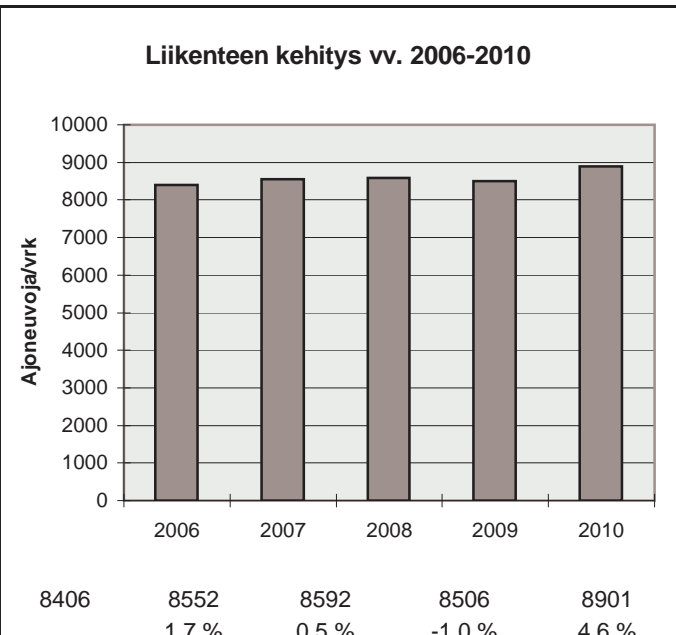

h	q	q/KVL	qras	qras/KVLras
1	1190	13,4 %	126	14,4 %
30	1112	12,5 %	112	12,8 %
100	1054	11,8 %	104	11,9 %
150	1029	11,6 %	102	11,7 %
300	973	10,9 %	97	11,1 %
1000	759	8,5 %	84	9,6 %
5000	270	3,0 %	17	1,9 %

Vuoden 2010 liikennemäärät:

KVL	59566	KVLras	6601	Tieosa =	6	Suunta1 =	Vantaa
KAVL	67760	KAVLras	9087	Etäisyys =	1351	Suunta2 =	Espoo
KKVL	59989	KKVLras	6696	Kaistoja =	4		

Liikenteen koostumus:

	Ha	Ha+pk	Ha+av	La	Kaip	Kapp	Katp	Kevyet	Raskaat
Arkiliikenne	85,3 %	1,0 %	0,3 %	0,7 %	6,7 %	2,9 %	3,1 %	86,6 %	13,4 %
Koko vuosi	87,6 %	1,1 %	0,2 %	0,7 %	5,4 %	2,4 %	2,6 %	88,9 %	11,1 %

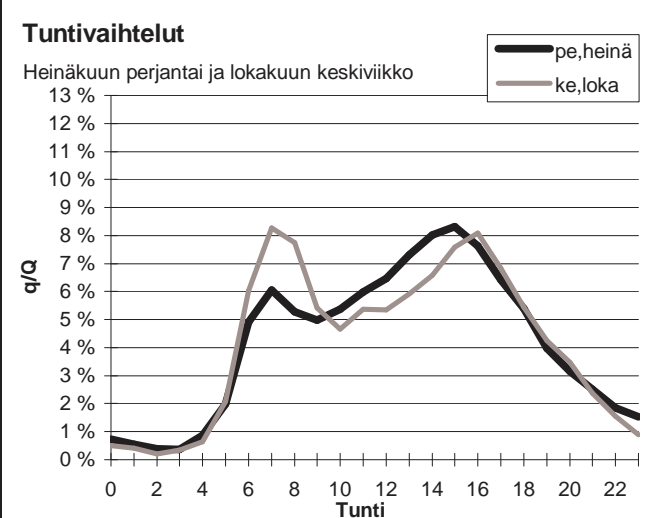
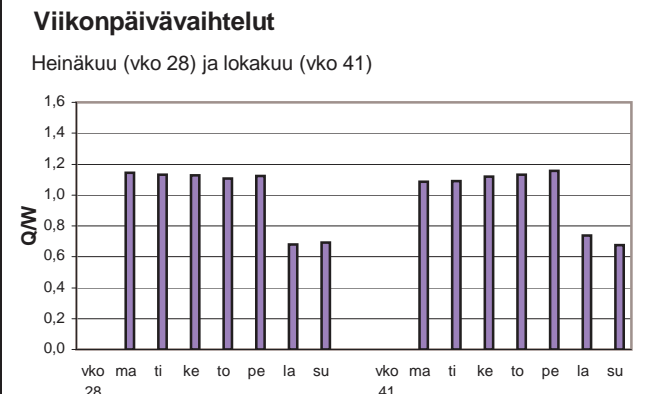
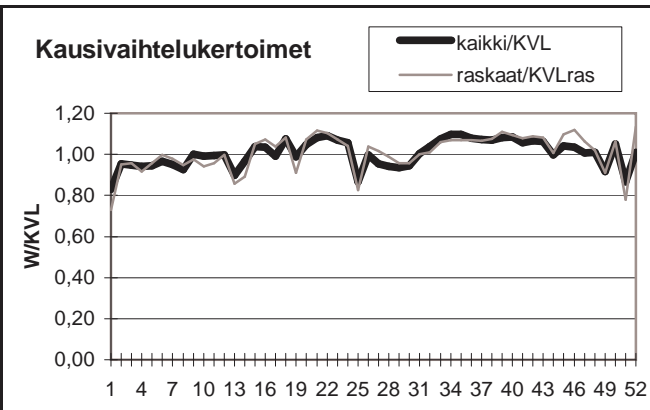

Yöliikenteen osuus (klo 22-07)

Heinäkuu	13,2 %	Lokakuu	12,7 %
----------	--------	---------	--------

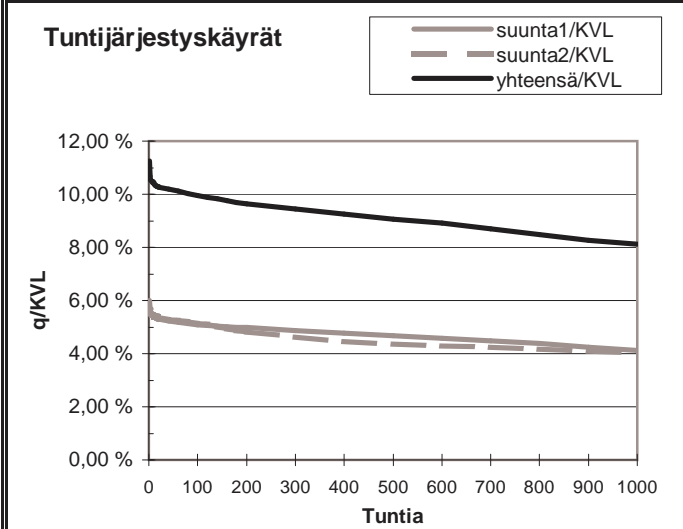
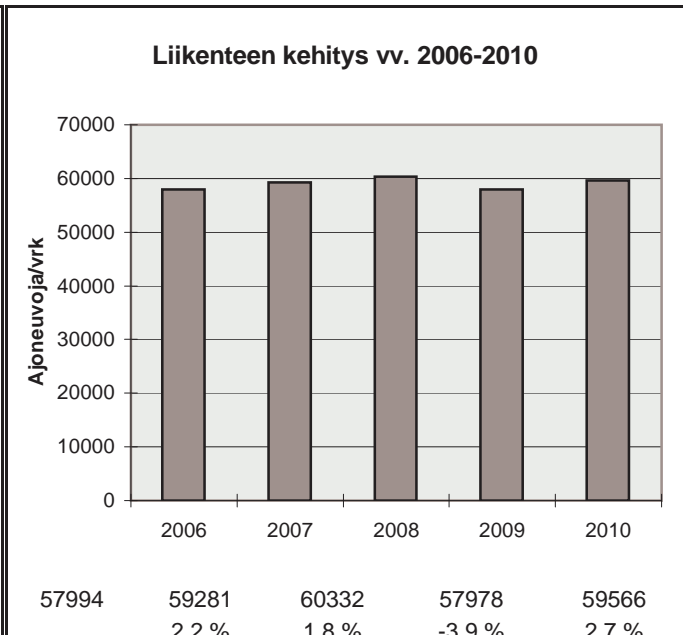

h	q	q/KVL	qras	qras/KVLras
1	6696	11,2 %	886	13,4 %
30	6095	10,2 %	813	12,3 %
100	5931	10,0 %	789	12,0 %
150	5836	9,8 %	776	11,8 %
300	5628	9,4 %	753	11,4 %
1000	4831	8,1 %	682	10,3 %
5000	1716	2,9 %	107	1,6 %

Vuoden 2010 liikennemäärät:

KVL	4842	KVLras	693	Tieosa =	27	Suunta1 =	Vihti
KAVL	4810	KAVLras	934	Etäisyys =	1550	Suunta2 =	Hyvinkää
KKVL	5870	KKVLras	756	Kaistoja =	2		

Liikenteen koostumus:

	Ha	Ha+pk	Ha+av	La	Kaip	Kapp	Katp	Kevyet	Raskaat
Arkiliikenne	77,5 %	2,3 %	0,8 %	0,4 %	4,5 %	4,9 %	9,7 %	80,6 %	19,4 %
Koko vuosi	82,2 %	2,6 %	0,9 %	0,4 %	3,5 %	3,5 %	6,9 %	85,7 %	14,3 %

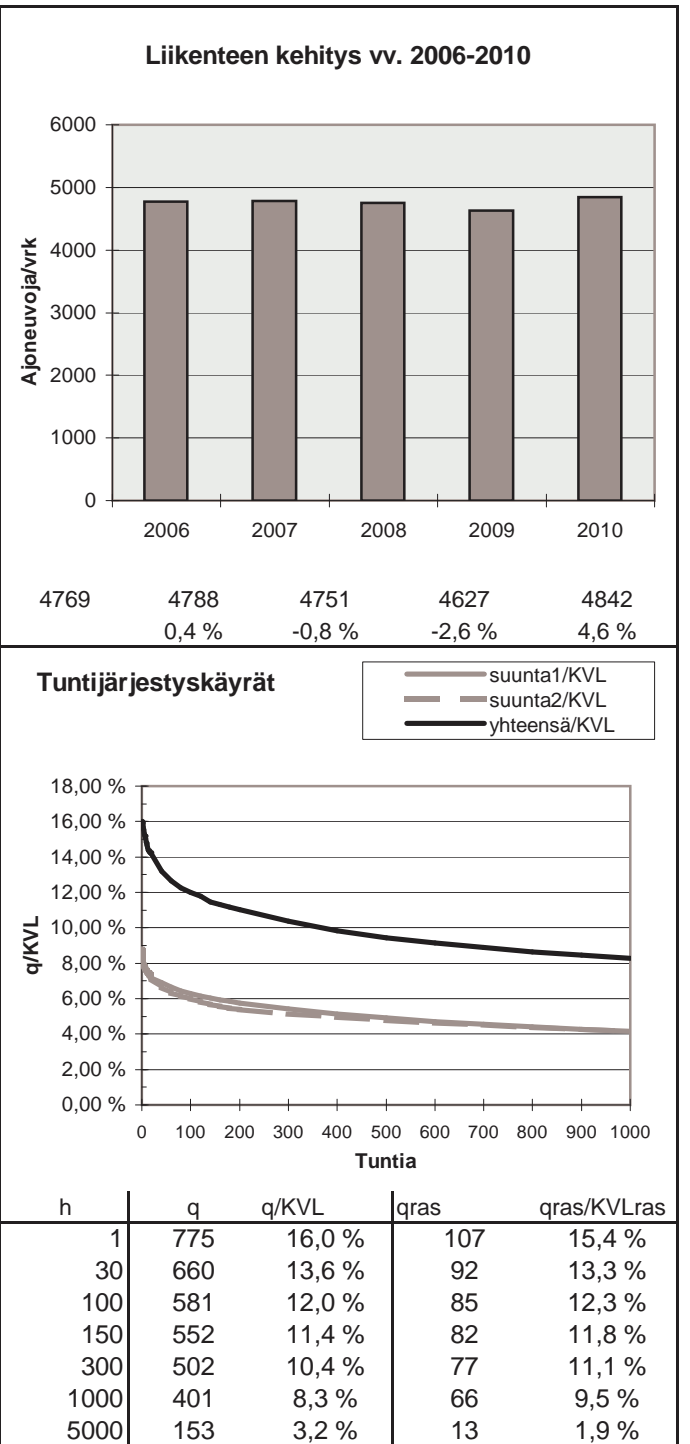
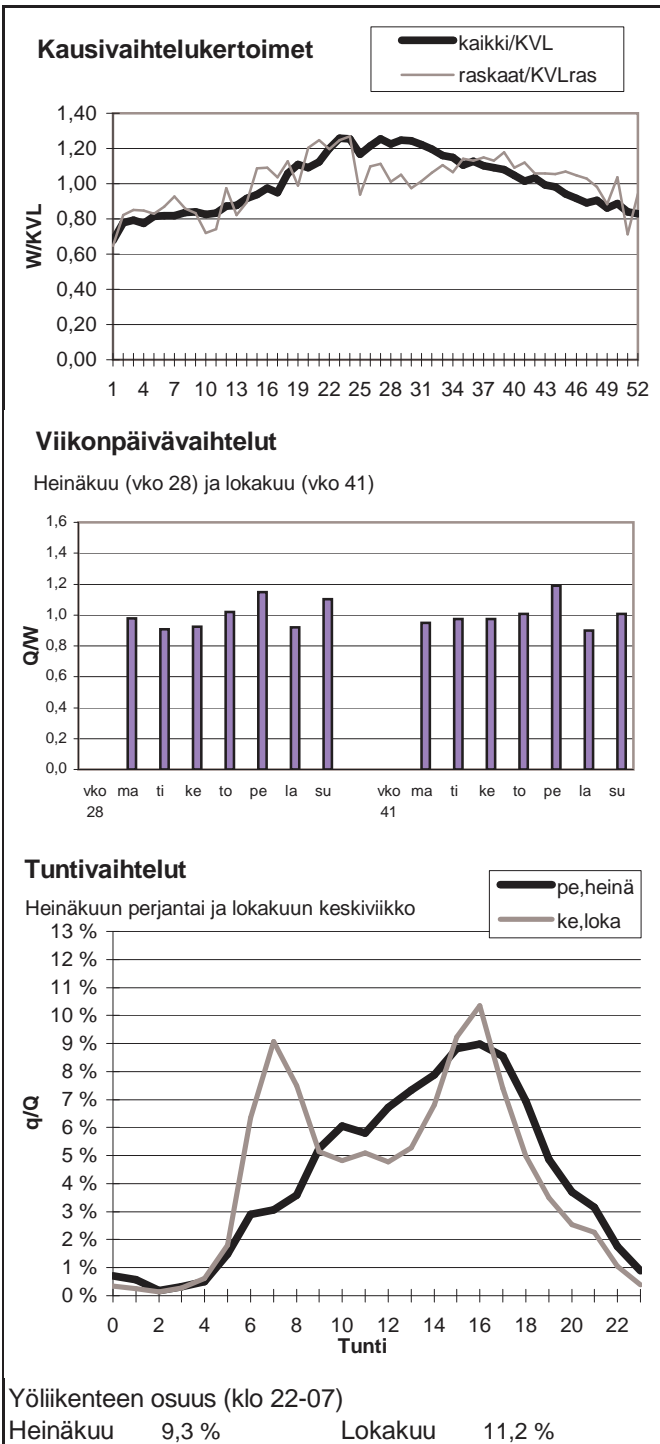



Vuoden 2010 liikennemäärät:

KVL	6381	KVLras	653	Tieosa =	34	Suunta1 =	Hyvinkää
KAVL	6260	KAVLras	864	Etäisyys =	5000	Suunta2 =	Mäntsälä
KKVL	7638	KKVLras	708	Kaistoja =	2		

Liikenteen koostumus:

	Ha	Ha+pk	Ha+av	La	Kaip	Kapp	Katp	Kevyet	Raskaat
Arkiliikenne	83,1 %	2,4 %	0,7 %	0,5 %	4,4 %	2,9 %	6,0 %	86,2 %	13,8 %
Koko vuosi	86,3 %	2,7 %	0,8 %	0,4 %	3,4 %	2,1 %	4,3 %	89,8 %	10,2 %

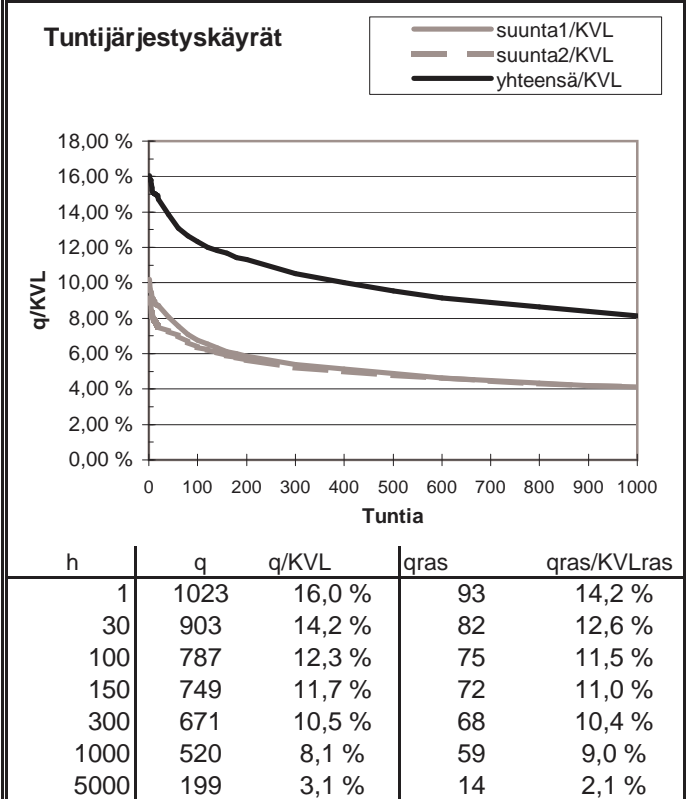
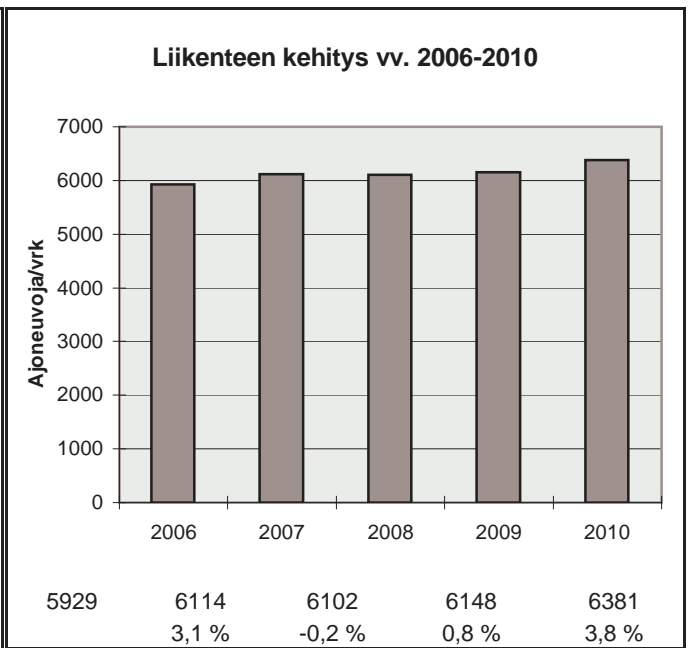
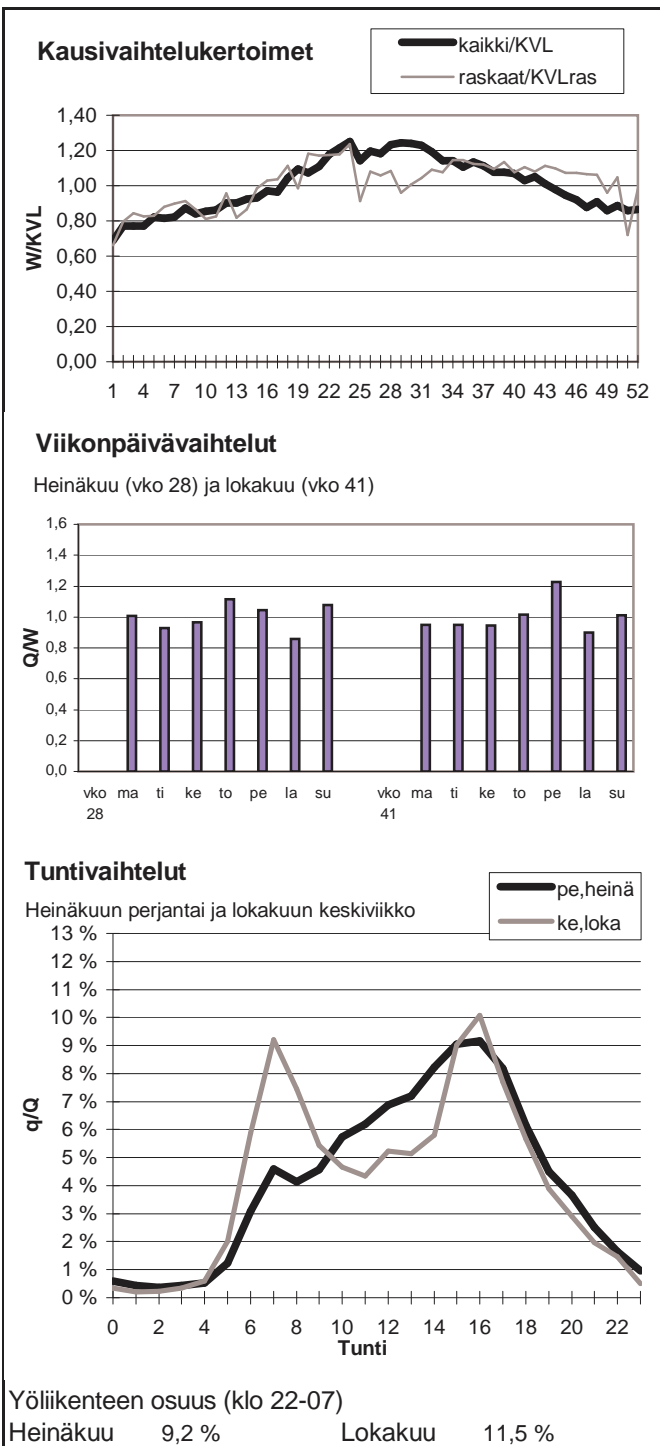

Vuoden 2010 liikennemäärät:

KVL	62472	KVLras	3811	Tieosa = 2	Suunta1 = Tuusula
KAVL	73627	KAVLras	5045	Etäisyys = 3200	Suunta2 = Helsinki
KKVL	57618	KKVLras	3858	Kaistoja = 4	

Liikenteen koostumus:

	Ha	Ha+pk	Ha+av	La	Kaip	Kapp	Katp	Kevyet	Raskaat
Arkiliikenne	92,6 %	0,4 %	0,1 %	1,1 %	4,2 %	0,9 %	0,7 %	93,1 %	6,9 %
Koko vuosi	93,4 %	0,4 %	0,1 %	1,2 %	3,5 %	0,8 %	0,6 %	93,9 %	6,1 %

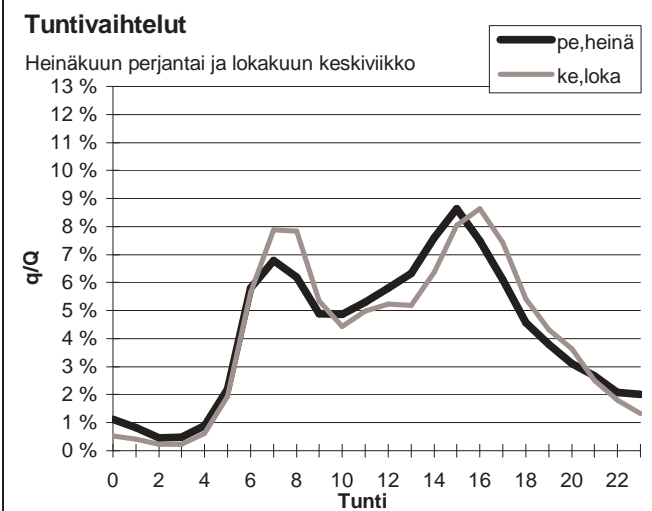
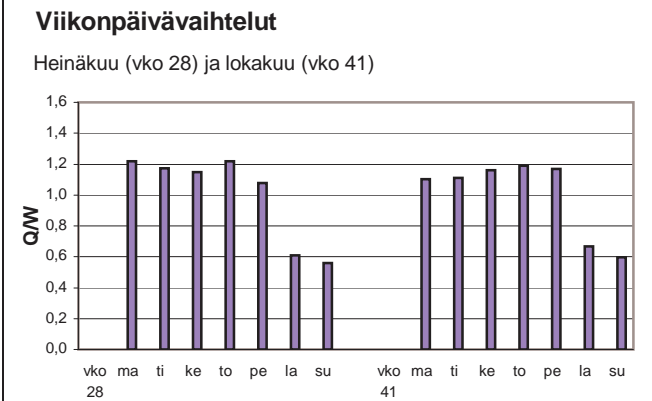
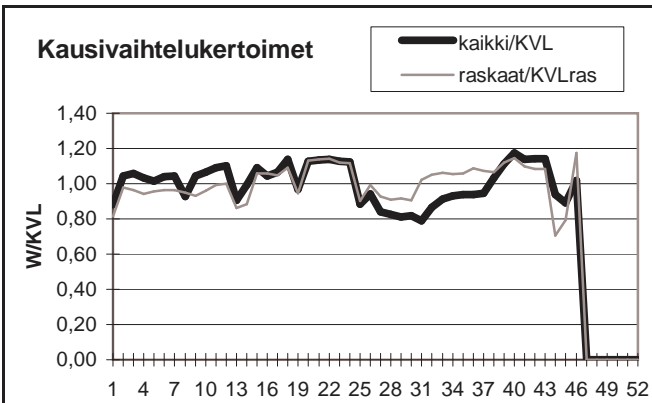

Yöliikenteen osuus (klo 22-07)

Heinäkuu	15,9 %	Lokakuu	12,8 %
----------	--------	---------	--------

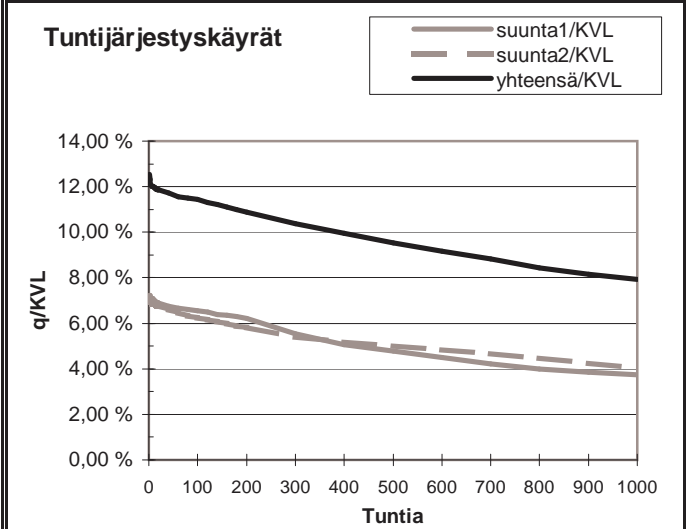
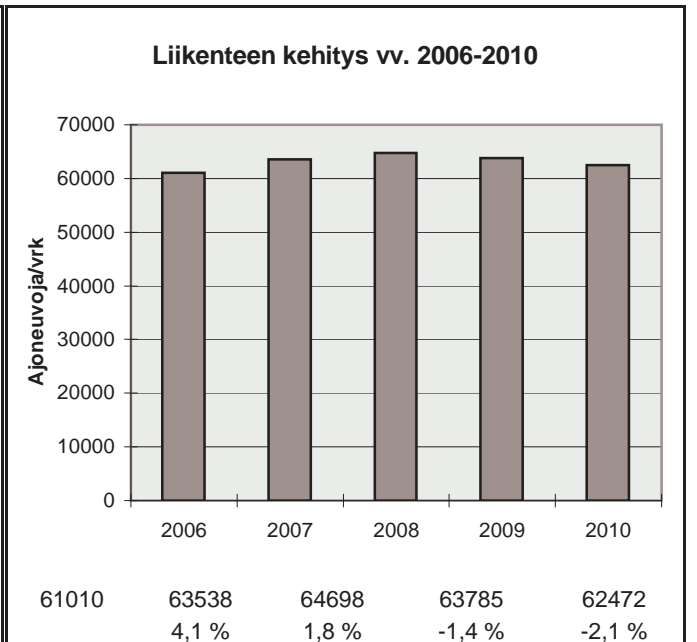

h	q	q/KVL	qras	qras/KVLras
1	7827	12,5 %	484	12,7 %
30	7366	11,8 %	442	11,6 %
100	7140	11,4 %	426	11,2 %
150	6979	11,2 %	419	11,0 %
300	6480	10,4 %	403	10,6 %
1000	4947	7,9 %	355	9,3 %
5000	1304	2,1 %	61	1,6 %

Vuoden 2010 liikennemäärät:

KVL	15396	KVLras	2023	Tieosa =	14	Suunta1 =	Koskenkylä
KAVL	14900	KAVLras	2559	Etäisyys =	1240	Suunta2 =	Helsinki
KKVL	18249	KKVLras	2105	Kaistoja =	4		

Liikenteen koostumus:

	Ha	Ha+pk	Ha+av	La	Kaip	Kapp	Katp	Kevyet	Raskaat
Arkiliikenne	80,9 %	1,5 %	0,4 %	0,9 %	3,1 %	5,9 %	7,2 %	82,8 %	17,2 %
Koko vuosi	84,8 %	1,7 %	0,4 %	1,0 %	2,5 %	4,5 %	5,2 %	86,9 %	13,1 %

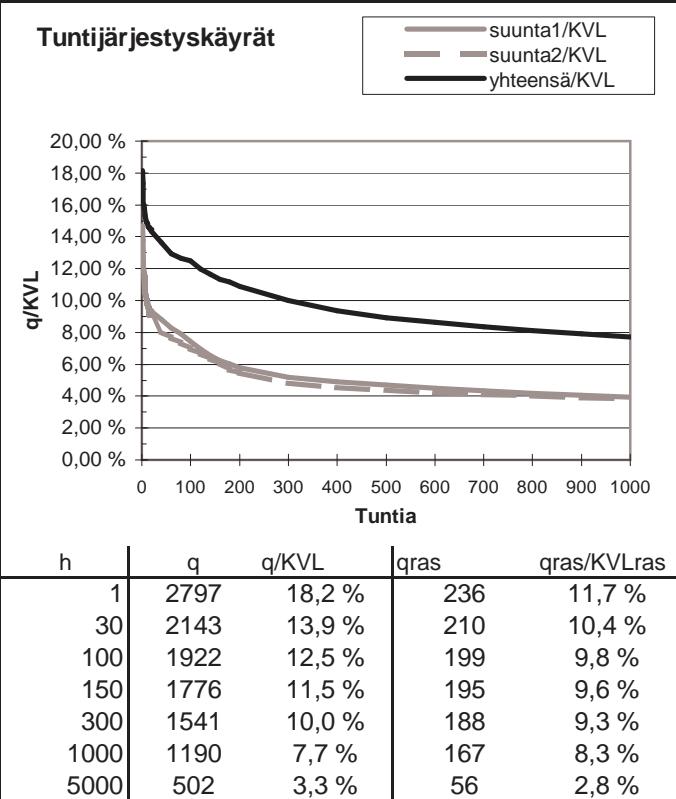
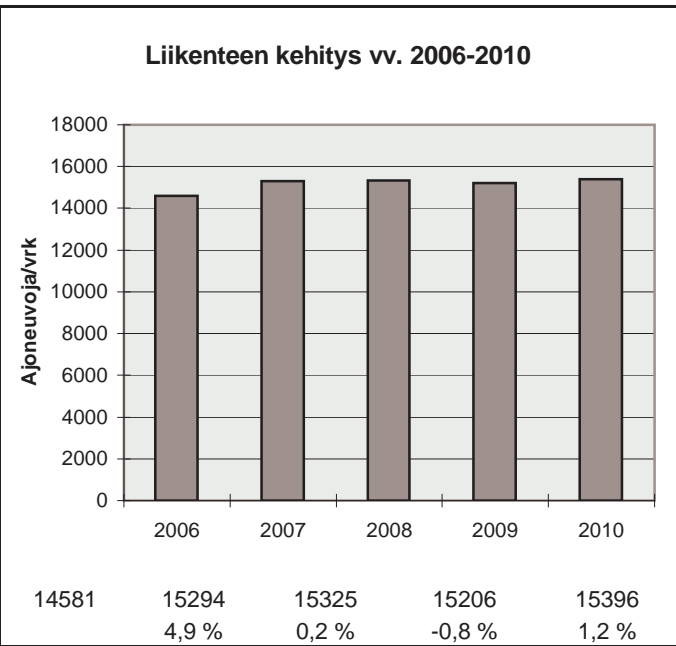
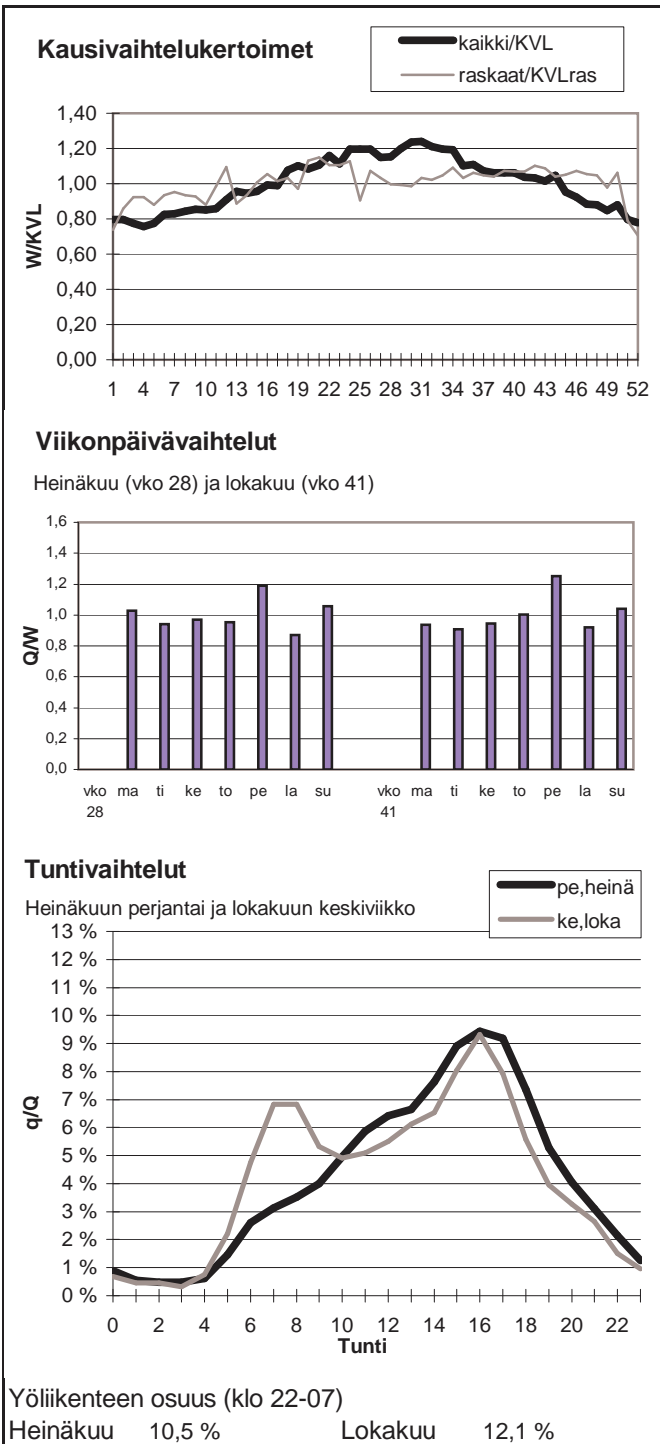

Vuoden 2010 liikennemäärät:

KVL	9913	KVLras	658	Tieosa =	32	Suunta1 =	Hyvinkää
KAVL	10763	KAVLras	867	Etäisyys =	2220	Suunta2 =	Mäntsälä
KKVL	10583	KKVLras	705	Kaistoja =	2		

Liikenteen koostumus:

	Ha	Ha+pk	Ha+av	La	Kaip	Kapp	Katp	Kevyet	Raskaat
Arkiliikenne	89,8 %	1,5 %	0,7 %	0,3 %	3,9 %	1,5 %	2,3 %	91,9 %	8,1 %
Koko vuosi	91,0 %	1,7 %	0,7 %	0,3 %	3,4 %	1,2 %	1,8 %	93,4 %	6,6 %

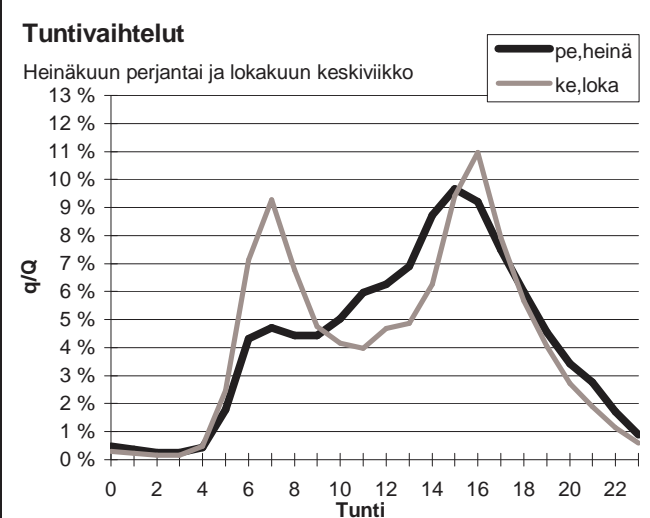
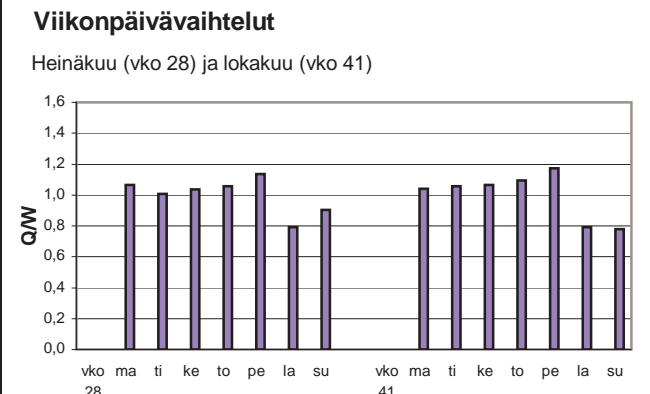
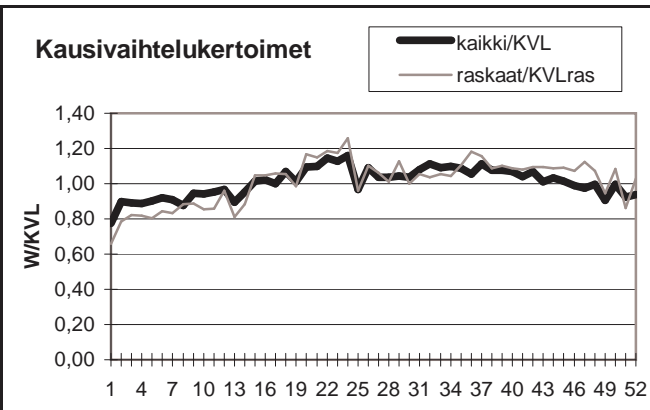

Yöliikenteen osuus (klo 22-07)

Heinäkuu	10,5 %	Lokakuu	12,7 %
----------	--------	---------	--------

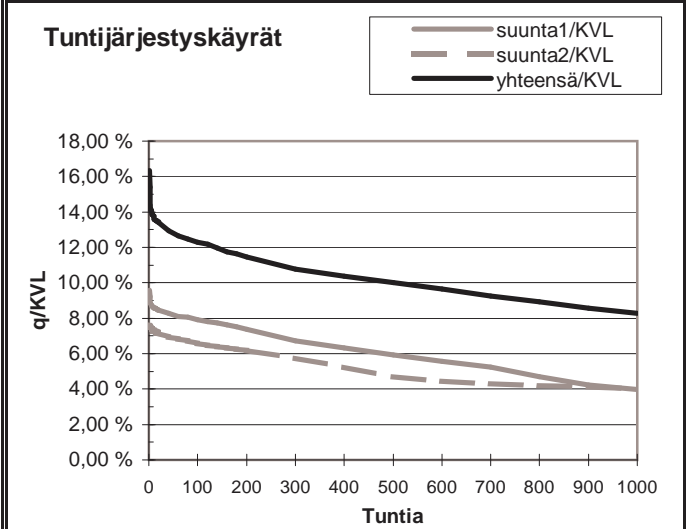
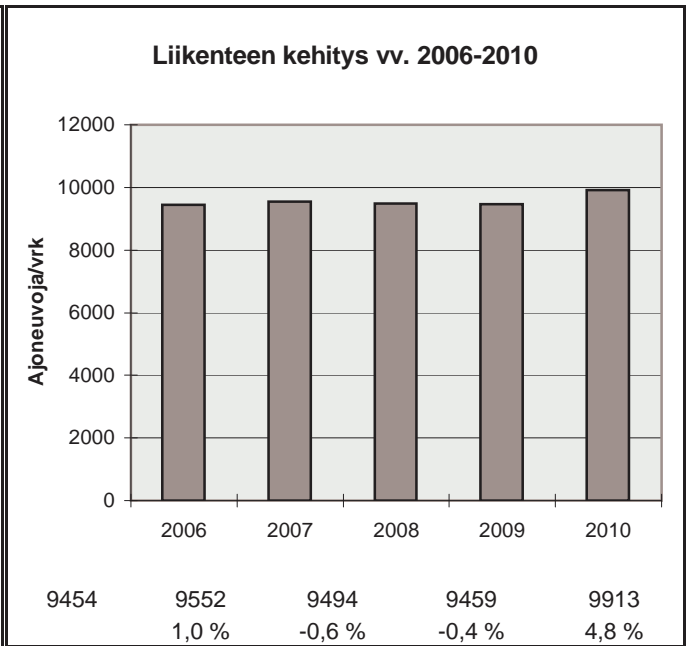

h	q	q/KVL	qras	qras/KVLras
1	1620	16,3 %	101	15,4 %
30	1302	13,1 %	86	13,1 %
100	1218	12,3 %	79	12,0 %
150	1174	11,8 %	77	11,7 %
300	1067	10,8 %	73	11,1 %
1000	820	8,3 %	62	9,4 %
5000	298	3,0 %	13	2,0 %

Vuoden 2010 liikennemäärät:

KVL	6265	KVLras	456	Tieosa =	13	Suunta1 =	Karjaa
KAVL	6240	KAVLras	576	Etäisyys =	2030	Suunta2 =	Kirkkonummi
KKVL	7849	KKVLras	456	Kaistoja =	2		

Liikenteen koostumus:

	Ha	Ha+pk	Ha+av	La	Kaip	Kapp	Katp	Kevyet	Raskaat
Arkiliikenne	88,4 %	1,7 %	0,6 %	0,9 %	2,8 %	2,0 %	3,6 %	90,8 %	9,2 %
Koko vuosi	90,2 %	1,9 %	0,6 %	0,7 %	2,2 %	1,6 %	2,7 %	92,7 %	7,3 %

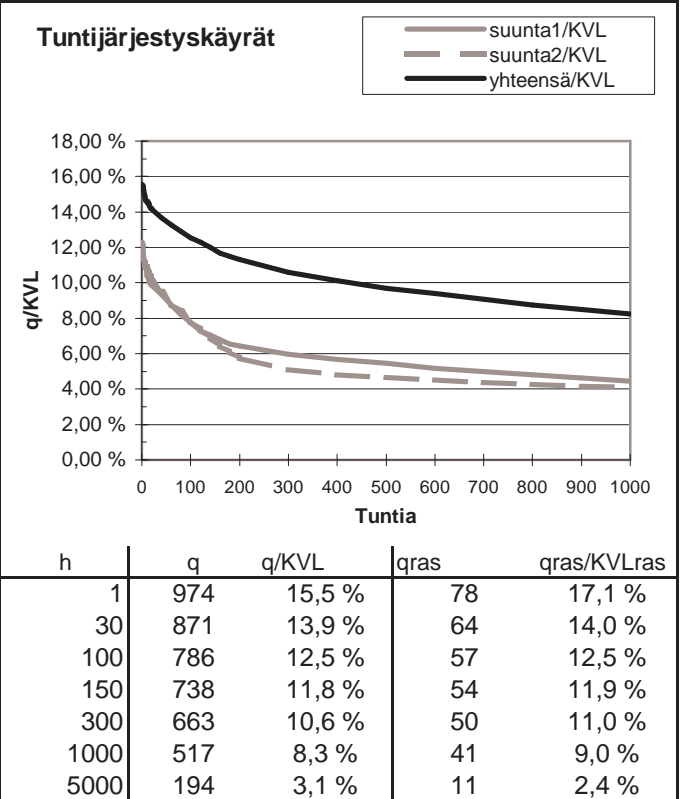
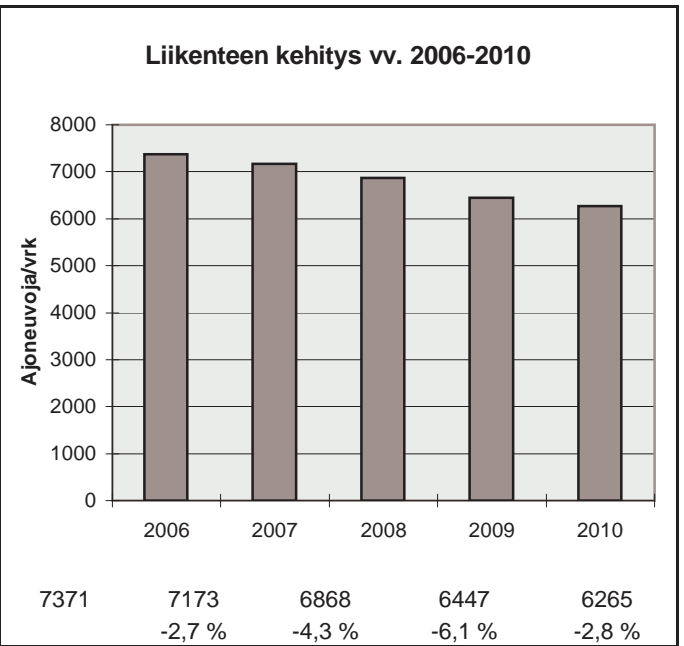
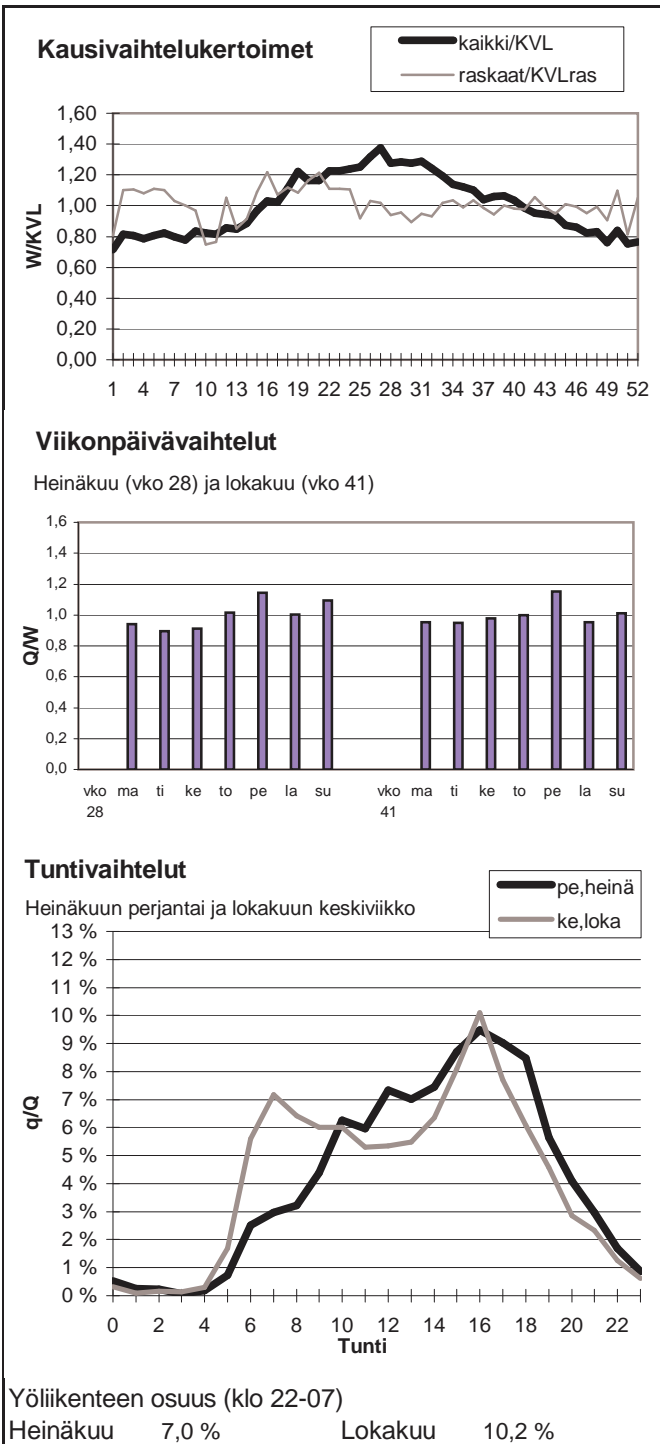

Vuoden 2010 liikennemäärät:

KVL	2334	KVLras	87	Tieosa =	12	Suunta1 =	Koskenkylä
KAVL	2530	KAVLras	114	Etäisyys =	4360	Suunta2 =	Porvoo
KKVL	2613	KKVLras	99	Kaistoja =	2		

Liikenteen koostumus:

	Ha	Ha+pk	Ha+av	La	Kaip	Kapp	Katp	Kevyet	Raskaat
Arkiliikenne	93,2 %	2,1 %	0,2 %	1,3 %	2,5 %	0,2 %	0,6 %	95,5 %	4,5 %
Koko vuosi	93,9 %	2,2 %	0,2 %	1,1 %	2,0 %	0,2 %	0,4 %	96,3 %	3,7 %

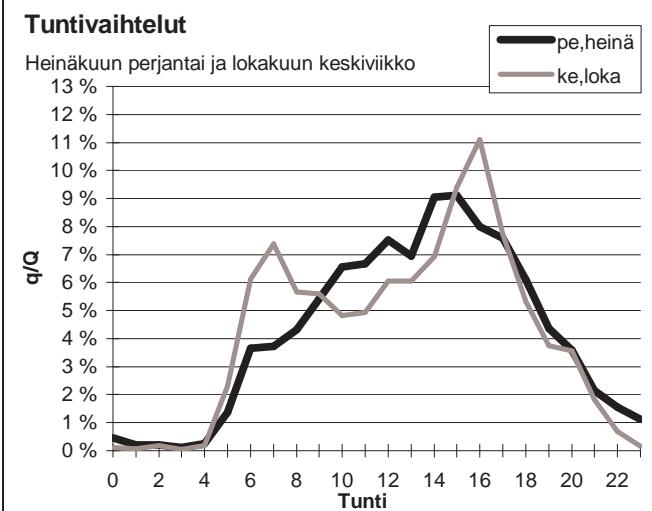
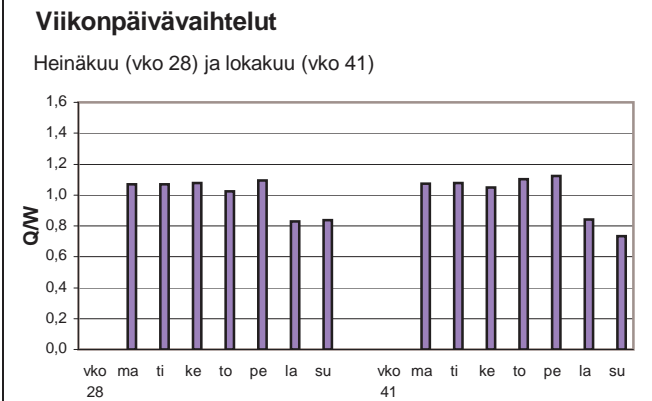
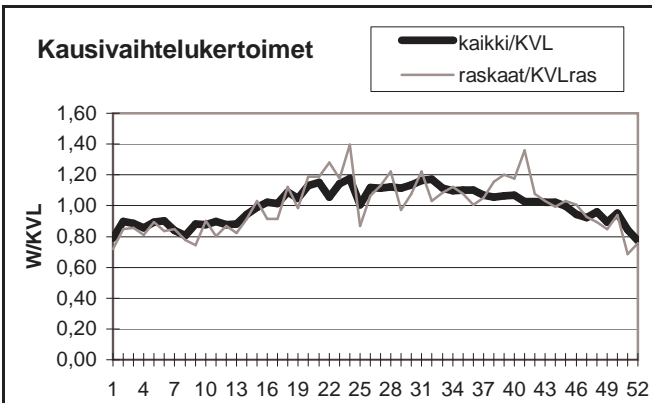

Yöliikenteen osuus (klo 22-07)

Heinäkuu	8,9 %	Lokakuu	9,9 %
----------	-------	---------	-------

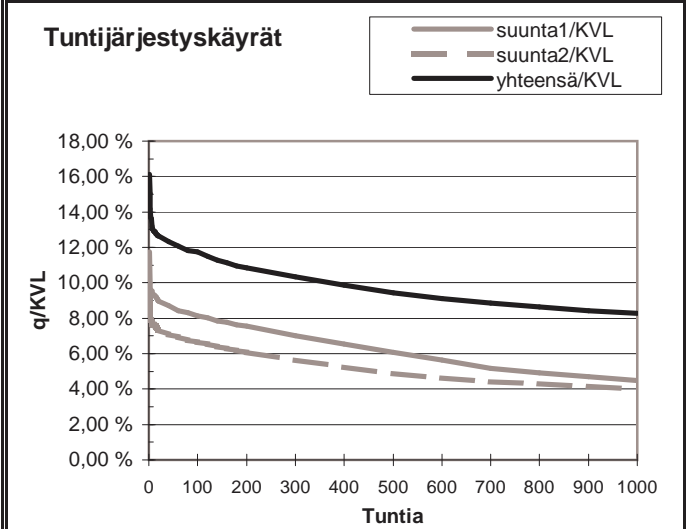
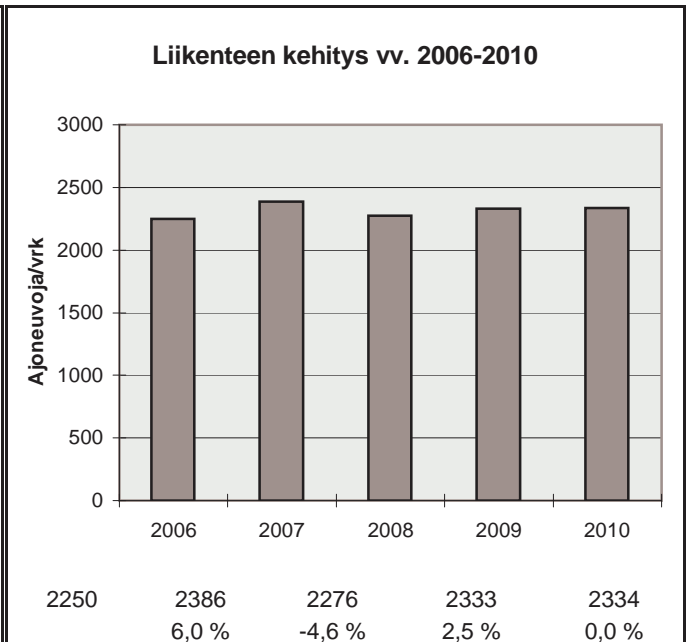

h	q	q/KVL	qras	qras/KVLras
1	376	16,1 %	21	24,0 %
30	292	12,5 %	16	18,3 %
100	274	11,7 %	14	16,0 %
150	261	11,2 %	13	14,9 %
300	241	10,3 %	11	12,6 %
1000	193	8,3 %	9	10,3 %
5000	69	3,0 %	2	2,3 %

Vuoden 2010 liikennemäärät:

KVL	3526	KVLras	258	Tieosa =	9	Suunta1 =	Mäntsälä
KAVL	3873	KAVLras	354	Etäisyys =	4240	Suunta2 =	Helsinki
KKVL	3668	KKVLras	276	Kaistoja =	2		

Liikenteen koostumus:

	Ha	Ha+pk	Ha+av	La	Kaip	Kapp	Katp	Kevyet	Raskaat
Arkiliikenne	88,4 %	2,0 %	0,4 %	0,5 %	5,4 %	0,8 %	2,4 %	90,9 %	9,1 %
Koko vuosi	89,9 %	2,3 %	0,5 %	0,4 %	4,4 %	0,7 %	1,9 %	92,7 %	7,3 %

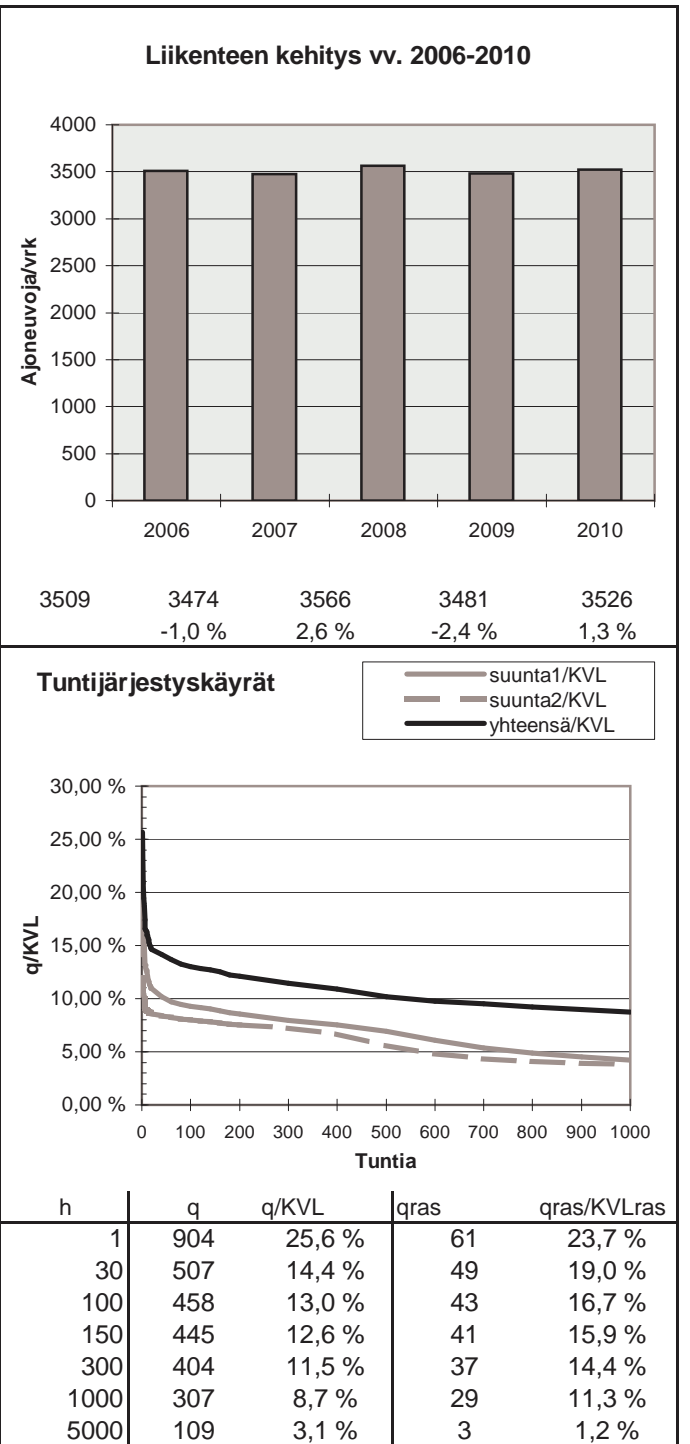
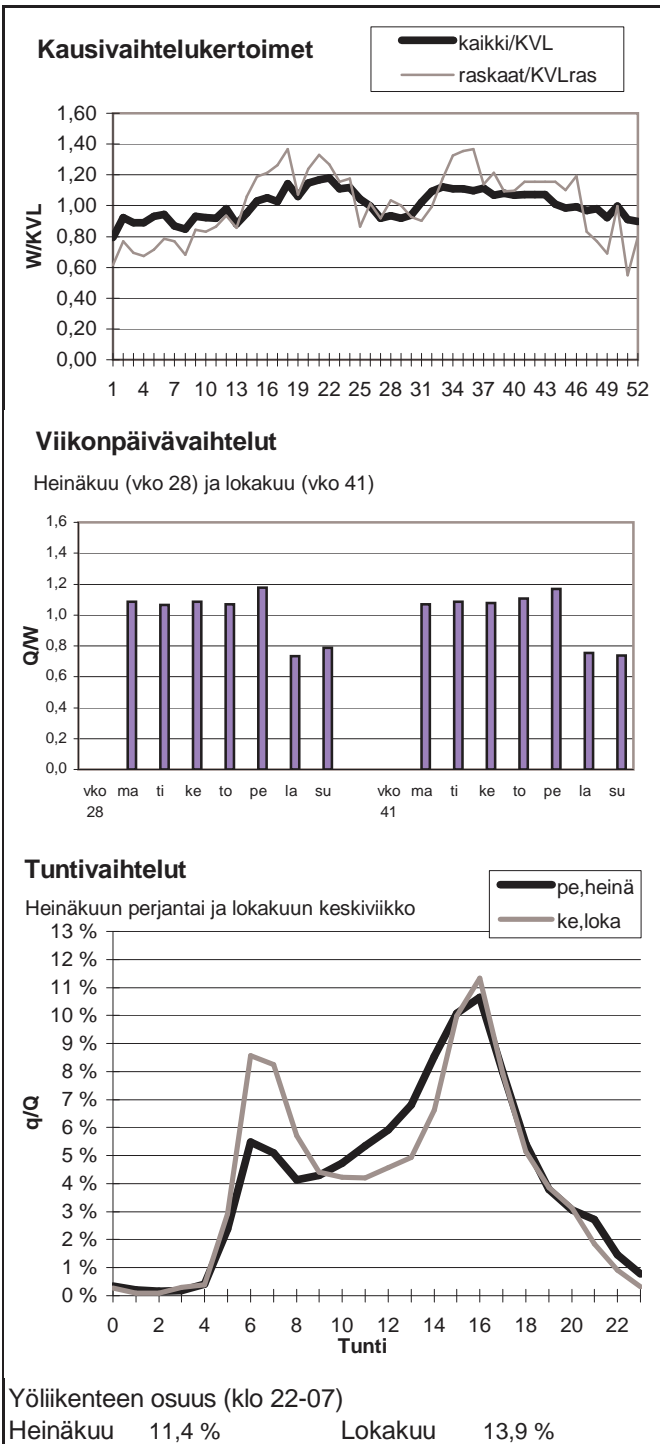

Vuoden 2010 liikennemäärät:

KVL	41253	KVLras	3187	Tieosa =	103	Suunta1 =	Hämeenlinna
KAVL	44856	KAVLras	4220	Etäisyys =	4180	Suunta2 =	Helsinki
KKVL	42566	KKVLras	3314	Kaistoja =	4		

Liikenteen koostumus:

	Ha	Ha+pk	Ha+av	La	Kaip	Kapp	Katp	Kevyet	Raskaat
Arkiliikenne	89,6 %	0,7 %	0,3 %	0,8 %	3,5 %	2,0 %	3,1 %	90,6 %	9,4 %
Koko vuosi	91,2 %	0,8 %	0,3 %	0,8 %	2,9 %	1,6 %	2,4 %	92,3 %	7,7 %

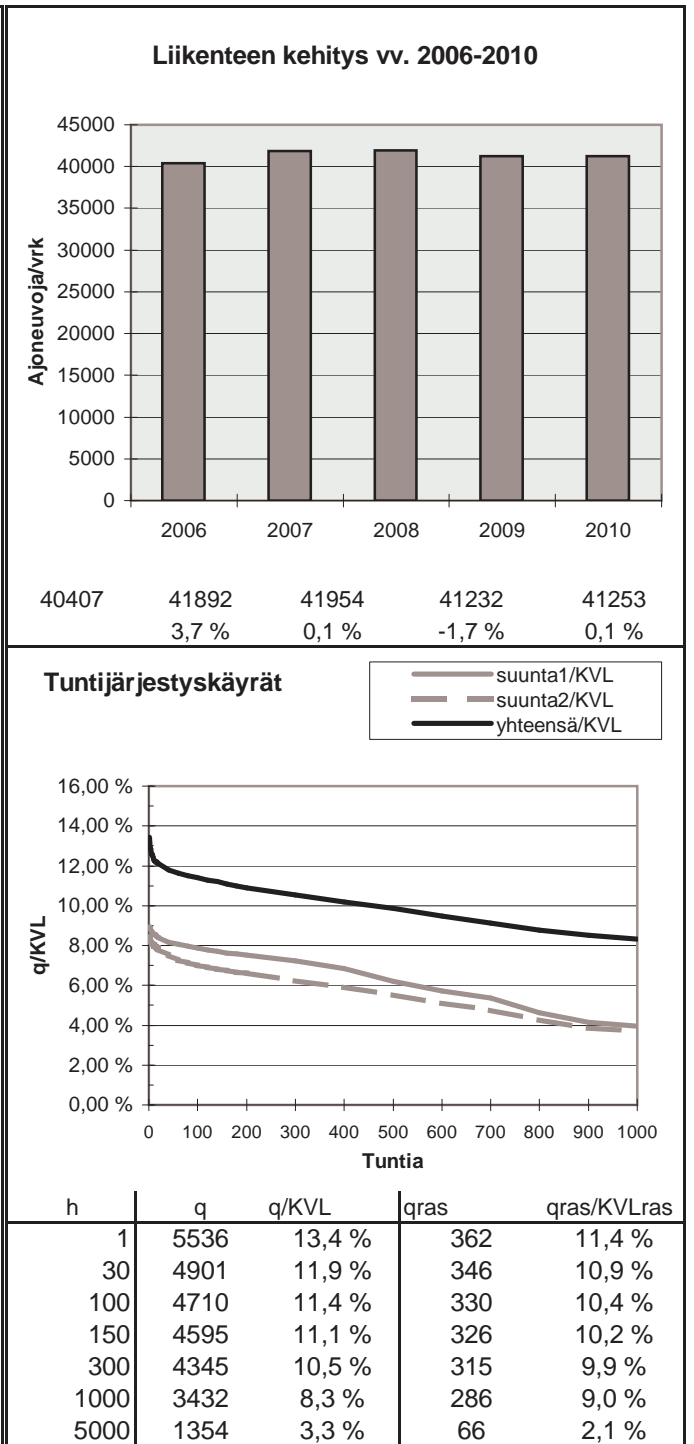
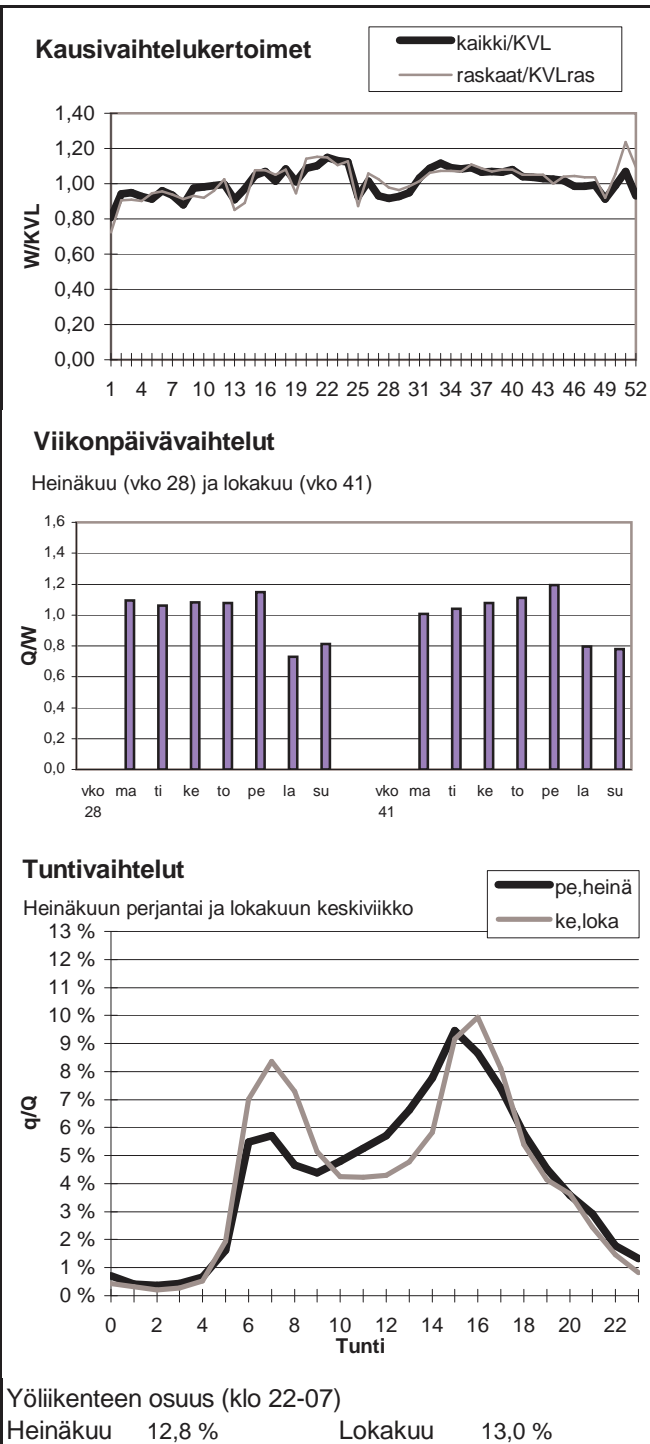



Vuoden 2010 liikennemäärät:

KVL	9917	KVLras	454	Tieosa =	4	Suunta1 =	Vihti
KAVL	10809	KAVLras	579	Etäisyys =	5000	Suunta2 =	Helsinki
KKVL	11192	KKVLras	470	Kaistoja =	2		

Liikenteen koostumus:

	Ha	Ha+pk	Ha+av	La	Kaip	Kapp	Katp	Kevyet	Raskaat
Arkiliikenne	92,9 %	1,5 %	0,3 %	1,5 %	2,8 %	0,5 %	0,6 %	94,6 %	5,4 %
Koko vuosi	93,6 %	1,6 %	0,3 %	1,3 %	2,3 %	0,4 %	0,5 %	95,4 %	4,6 %

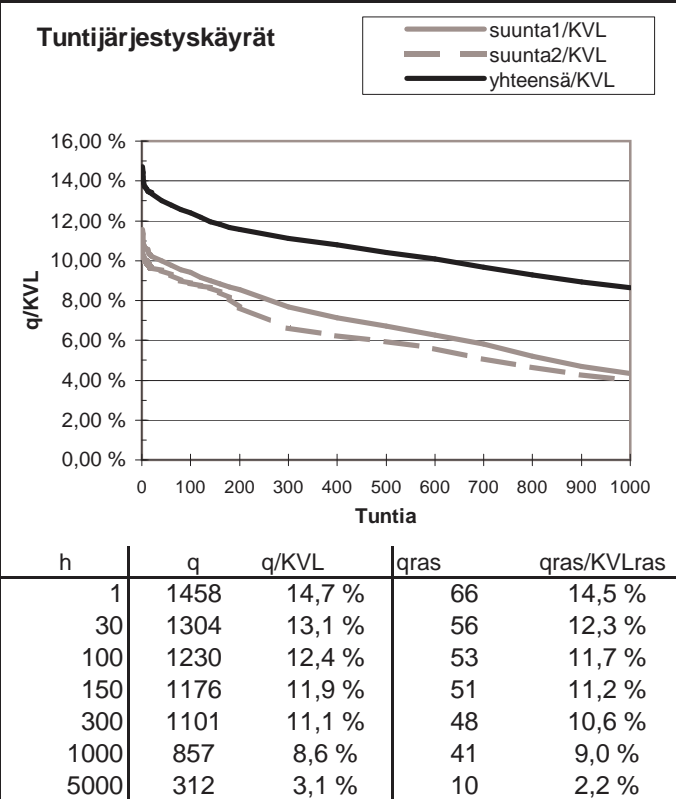
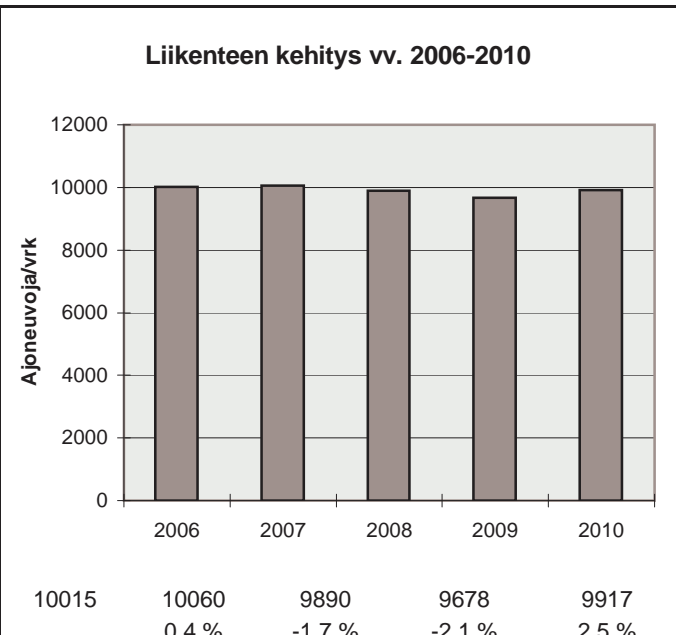
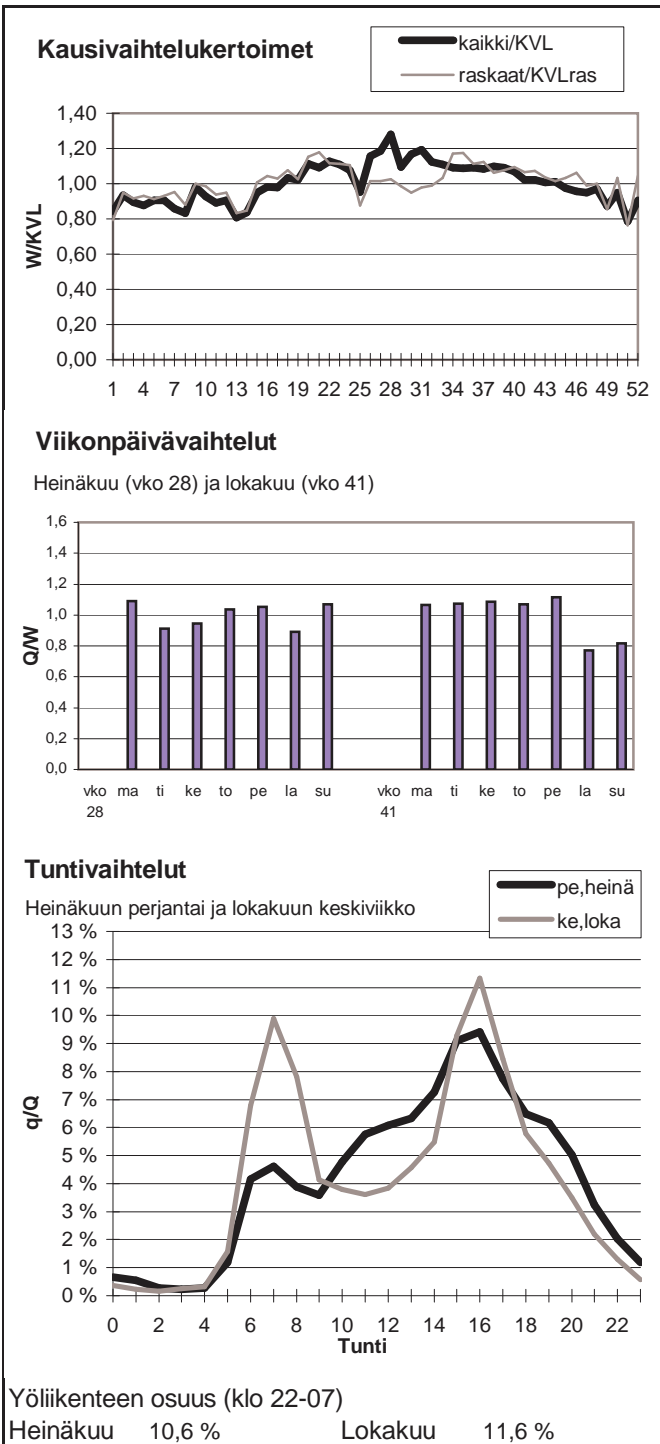

Vuoden 2010 liikennemäärät:

KVL	40891	KVLras	3914	Tieosa =	6	Suunta1 =	Turku
KAVL	44627	KAVLras	5228	Etäisyys =	2930	Suunta2 =	Helsinki
KKVL	44242	KKVLras	4149	Kaistoja =	4		

Liikenteen koostumus:

	Ha	Ha+pk	Ha+av	La	Kaip	Kapp	Katp	Kevyet	Raskaat
Arkiliikenne	86,7 %	1,3 %	0,3 %	0,8 %	5,7 %	2,2 %	3,1 %	88,3 %	11,7 %
Koko vuosi	88,8 %	1,4 %	0,3 %	0,9 %	4,5 %	1,8 %	2,4 %	90,4 %	9,6 %

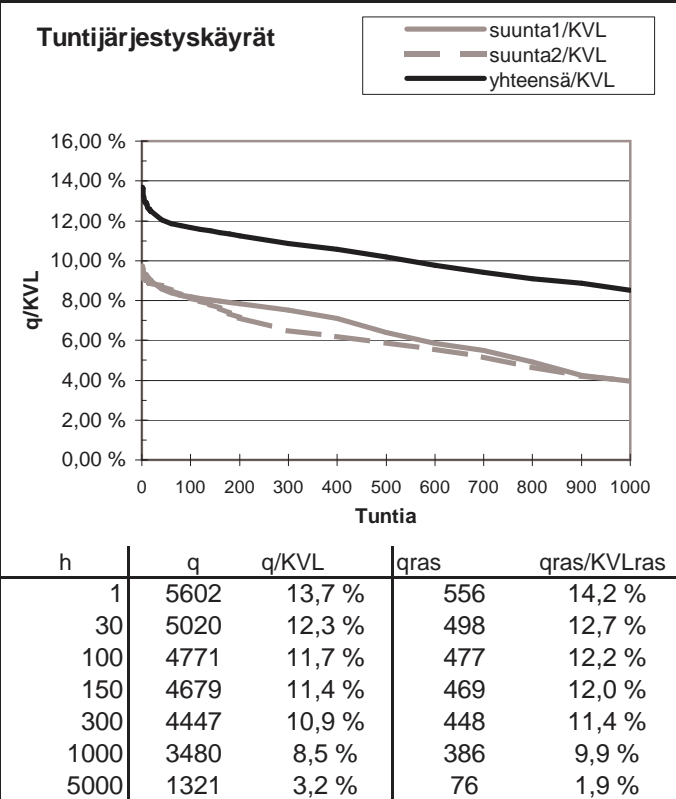
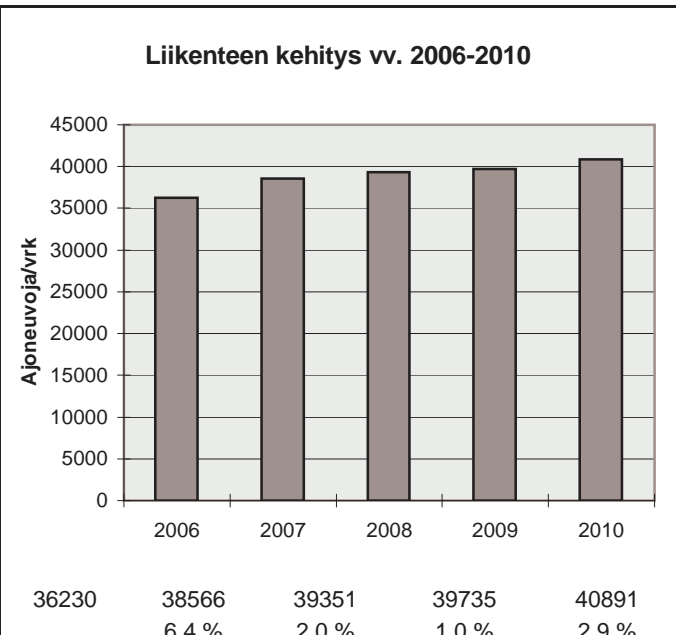
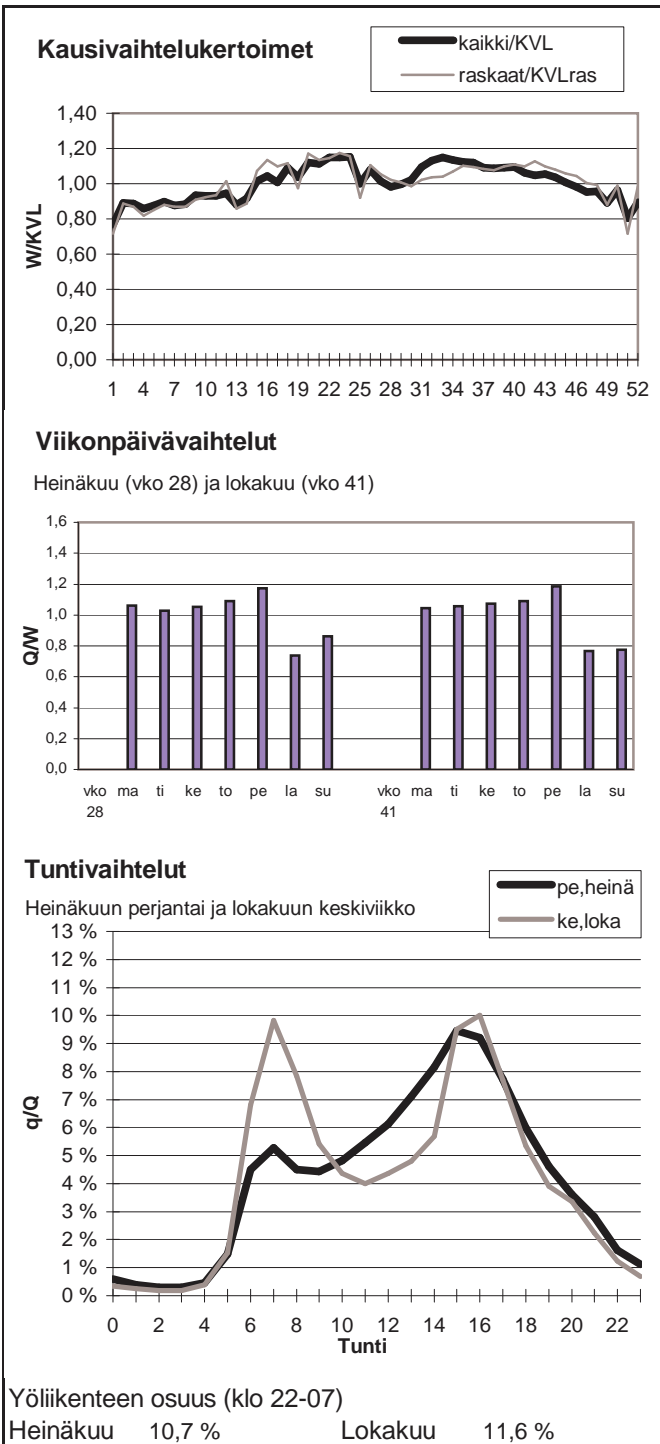

Vuoden 2010 liikennemäärät:

KVL	37559	KVLras	3578	Tieosa = 3	Suunta1 = Vantaa
KAVL	42566	KAVLras	4843	Etäisyys = 3703	Suunta2 = Espoo
KKVL	38436	KKVLras	3681	Kaistoja = 4	

Liikenteen koostumus:

	Ha	Ha+pk	Ha+av	La	Kaip	Kapp	Katp	Kevyet	Raskaat
Arkiliikenne	86,9 %	1,2 %	0,5 %	0,8 %	6,3 %	2,1 %	2,2 %	88,6 %	11,4 %
Koko vuosi	88,7 %	1,2 %	0,5 %	0,7 %	5,3 %	1,8 %	1,8 %	90,5 %	9,5 %

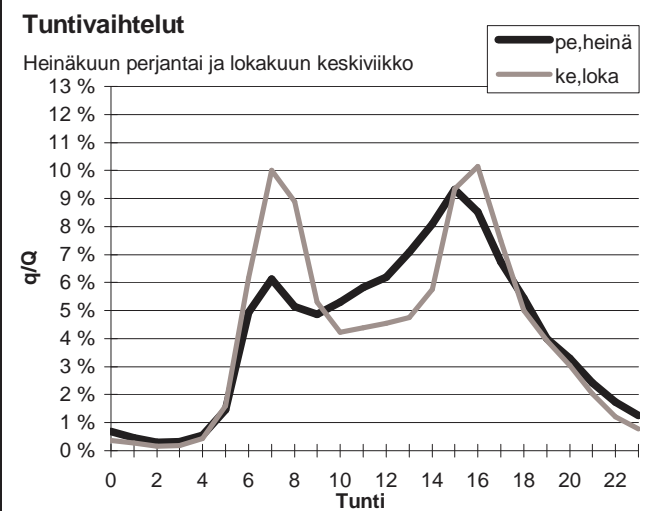
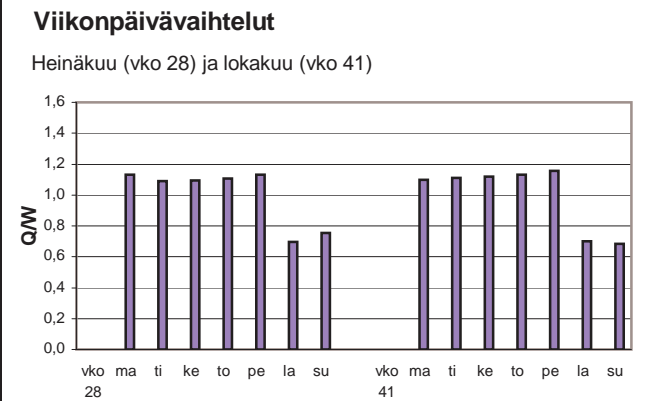
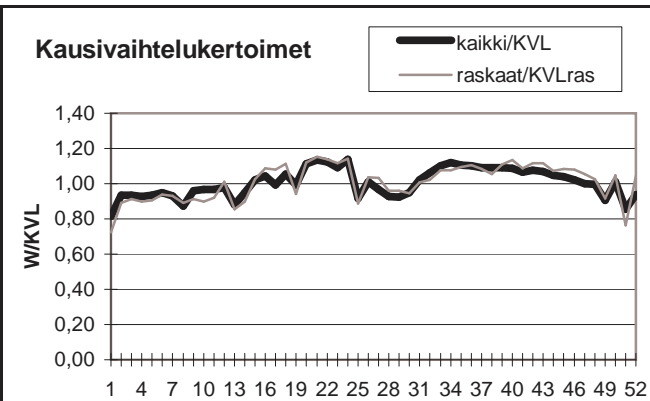

Yöliikenteen osuus (klo 22-07)

Heinäkuu	11,7 %	Lokakuu	11,2 %
----------	--------	---------	--------

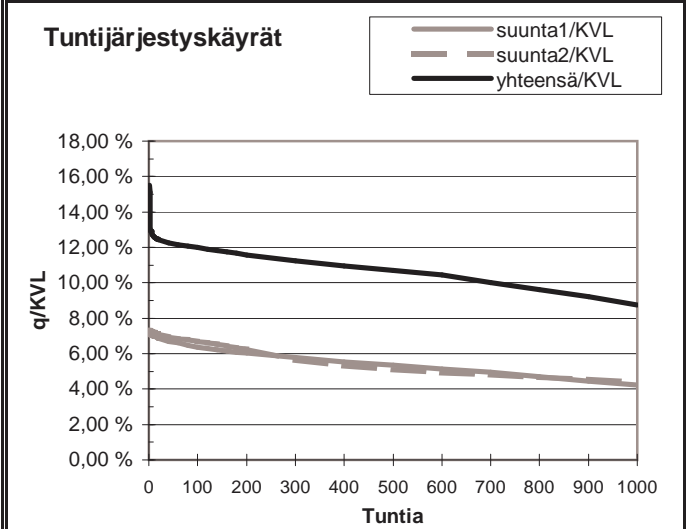
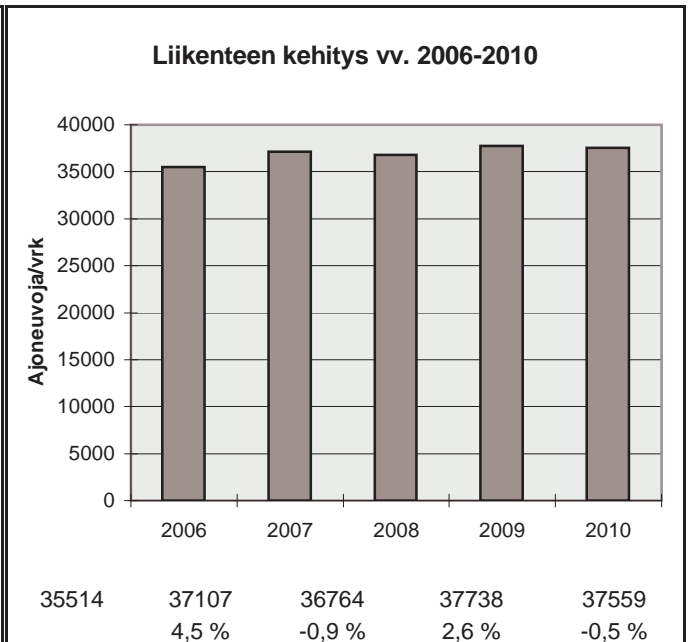

h	q	q/KVL	qras	qras/KVLras
1	5827	15,5 %	633	17,7 %
30	4640	12,4 %	445	12,4 %
100	4511	12,0 %	427	11,9 %
150	4426	11,8 %	422	11,8 %
300	4218	11,2 %	408	11,4 %
1000	3280	8,7 %	370	10,3 %
5000	1071	2,9 %	55	1,5 %

Vuoden 2010 liikennemäärät:

KVL	23729	KVLras	2274	Tieosa =	5	Suunta1 =	Porvoo
KAVL	24972	KAVLras	2929	Etäisyys =	1360	Suunta2 =	Helsinki
KKVL	26568	KKVLras	2354	Kaistoja =	4		

Liikenteen koostumus:

	Ha	Ha+pk	Ha+av	La	Kaip	Kapp	Katp	Kevyet	Raskaat
Arkiliikenne	87,1 %	0,9 %	0,2 %	0,9 %	3,0 %	3,8 %	4,0 %	88,3 %	11,7 %
Koko vuosi	89,1 %	1,1 %	0,2 %	0,9 %	2,4 %	3,1 %	3,2 %	90,4 %	9,6 %

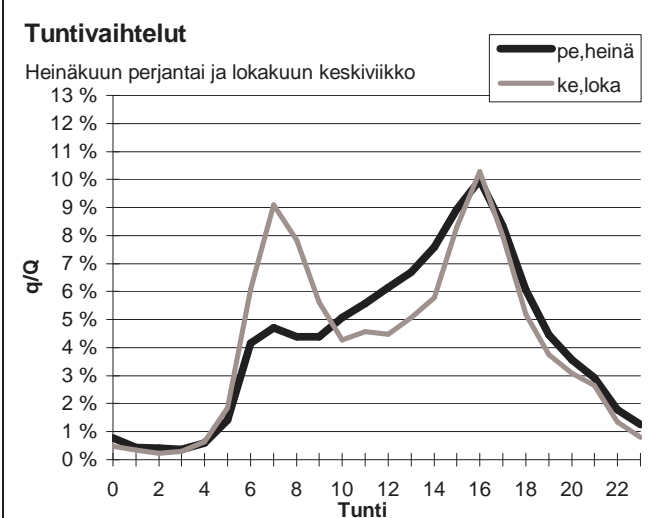
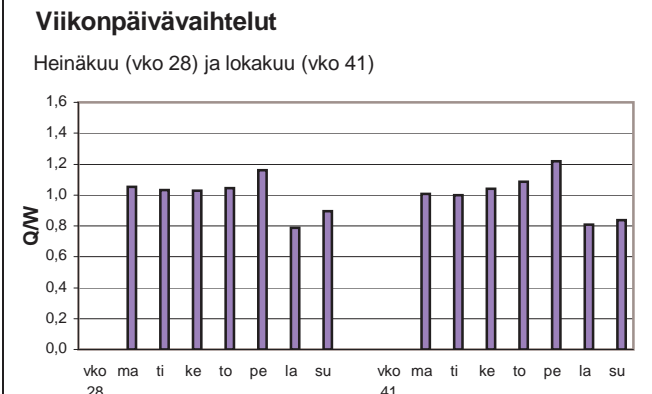
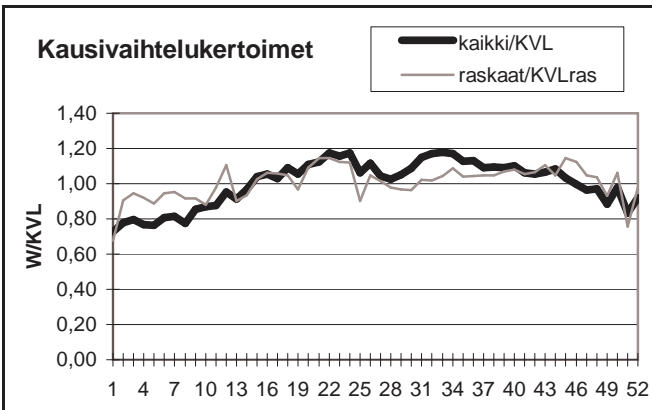

Yöliikenteen osuus (klo 22-07)

Heinäkuu	11,2 %	Lokakuu	12,1 %
----------	--------	---------	--------

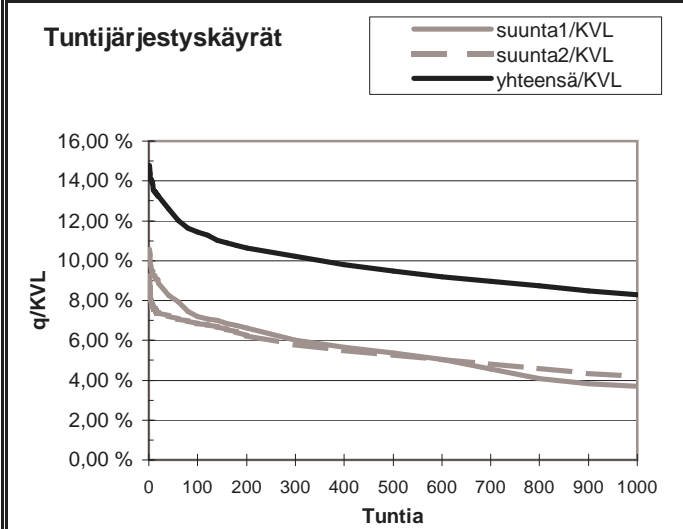
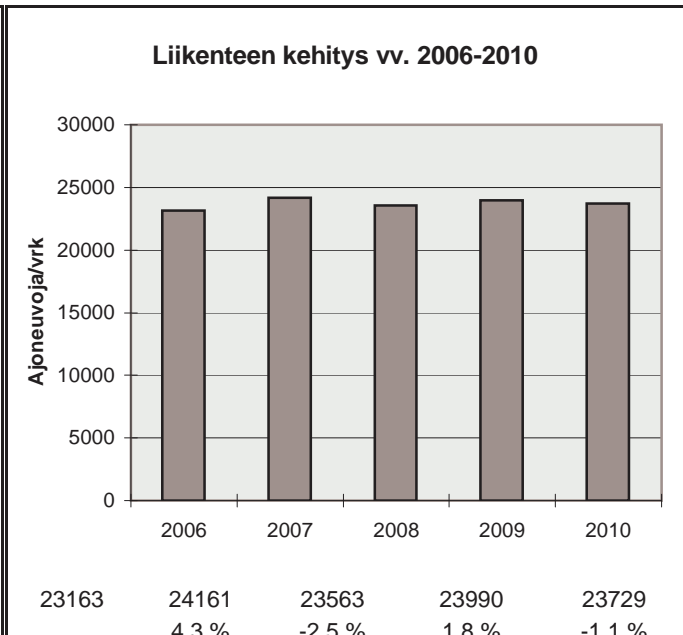

h	q	q/KVL	qras	qras/KVLras
1	3506	14,8 %	266	11,7 %
30	3031	12,8 %	244	10,7 %
100	2711	11,4 %	233	10,2 %
150	2598	10,9 %	228	10,0 %
300	2421	10,2 %	219	9,6 %
1000	1964	8,3 %	196	8,6 %
5000	743	3,1 %	55	2,4 %

Vuoden 2010 liikennemäärät:

KVL	22584	KVLras	2141	Tieosa =	115	Suunta1 =	Lahti
KAVL	20835	KAVLras	2724	Etäisyys =	4391	Suunta2 =	Helsinki
KKVL	27172	KKVLras	2286	Kaistoja =	4		

Liikenteen koostumus:

	Ha	Ha+pk	Ha+av	La	Kaip	Kapp	Katp	Kevyet	Raskaat
Arkiliikenne	84,6 %	1,9 %	0,4 %	0,7 %	2,9 %	3,2 %	6,2 %	86,9 %	13,1 %
Koko vuosi	87,9 %	2,2 %	0,4 %	0,7 %	2,3 %	2,2 %	4,3 %	90,5 %	9,5 %

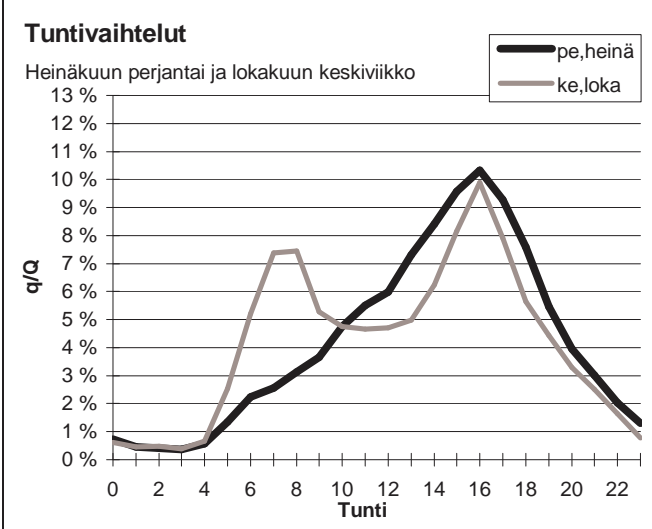
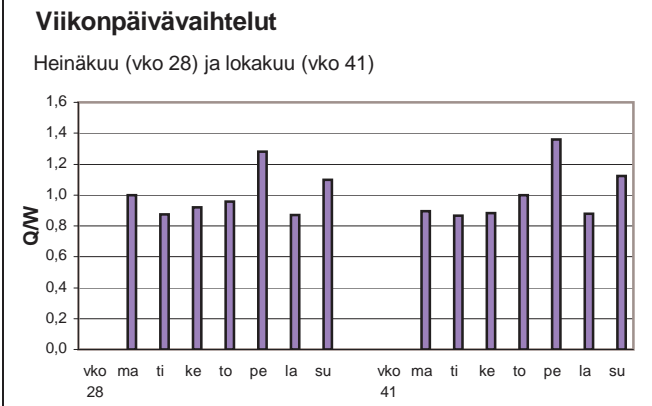
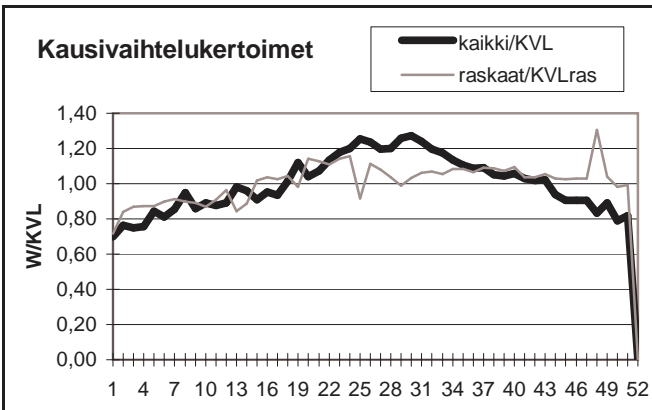

Yöliikenteen osuus (klo 22-07)

Heinäkuu	9,5 %	Lokakuu	12,8 %
----------	-------	---------	--------

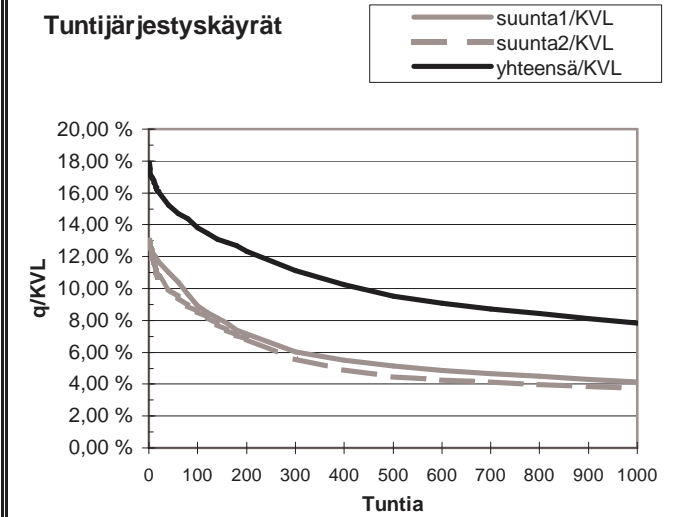
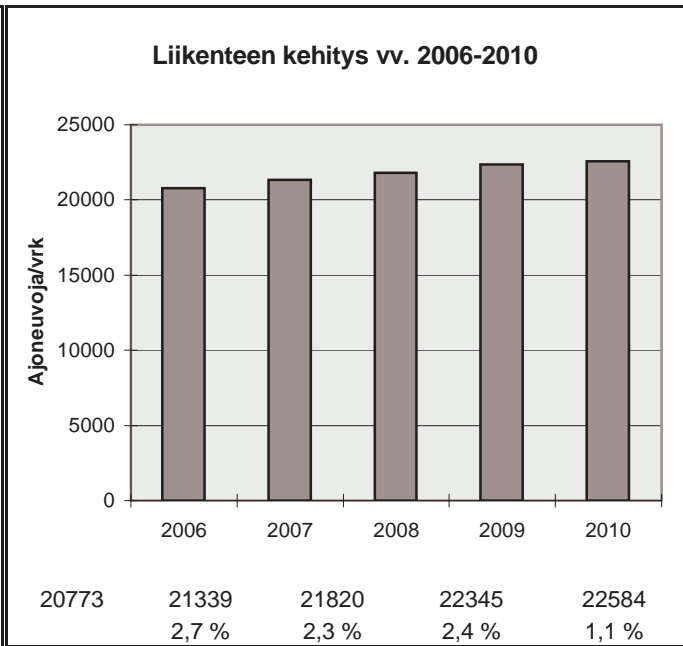

h	q	q/KVL	qras	qras/KVLras
1	4040	17,9 %	222	10,4 %
30	3525	15,6 %	196	9,2 %
100	3120	13,8 %	187	8,7 %
150	2942	13,0 %	185	8,6 %
300	2512	11,1 %	178	8,3 %
1000	1773	7,9 %	159	7,4 %
5000	737	3,3 %	67	3,1 %

Vuoden 2010 liikennemäärät:

KVL	74047	KVLras	3641
KAVL	85940	KAVLras	4895
KKVL	71423	KKVLras	3672

Tieosa =	5	Suunta1 =	Espoo
Etäisyys =	1000	Suunta2 =	Helsinki
Kaistoja =	7		

Liikenteen koostumus:

	Ha	Ha+pk	Ha+av	La	Kaip	Kapp	Katp	Kevyet	Raskaat
Arkiliikenne	93,6 %	0,6 %	0,1 %	0,3 %	3,4 %	0,9 %	1,1 %	94,3 %	5,7 %
Koko vuosi	94,3 %	0,7 %	0,1 %	0,3 %	2,9 %	0,8 %	1,0 %	95,1 %	4,9 %

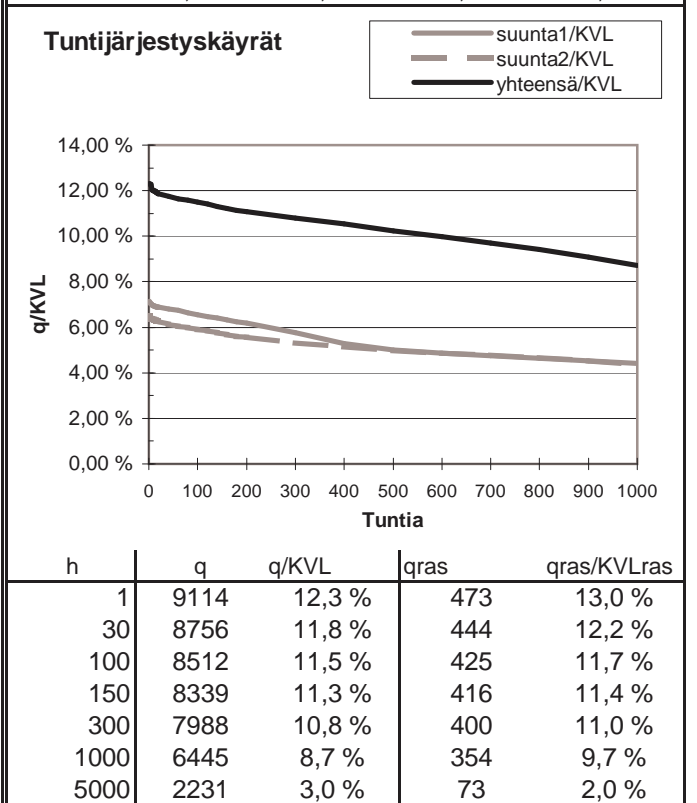
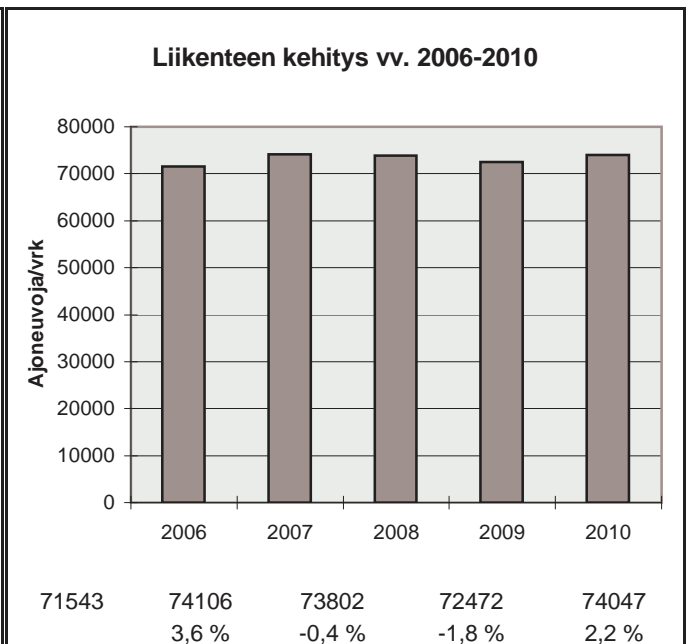
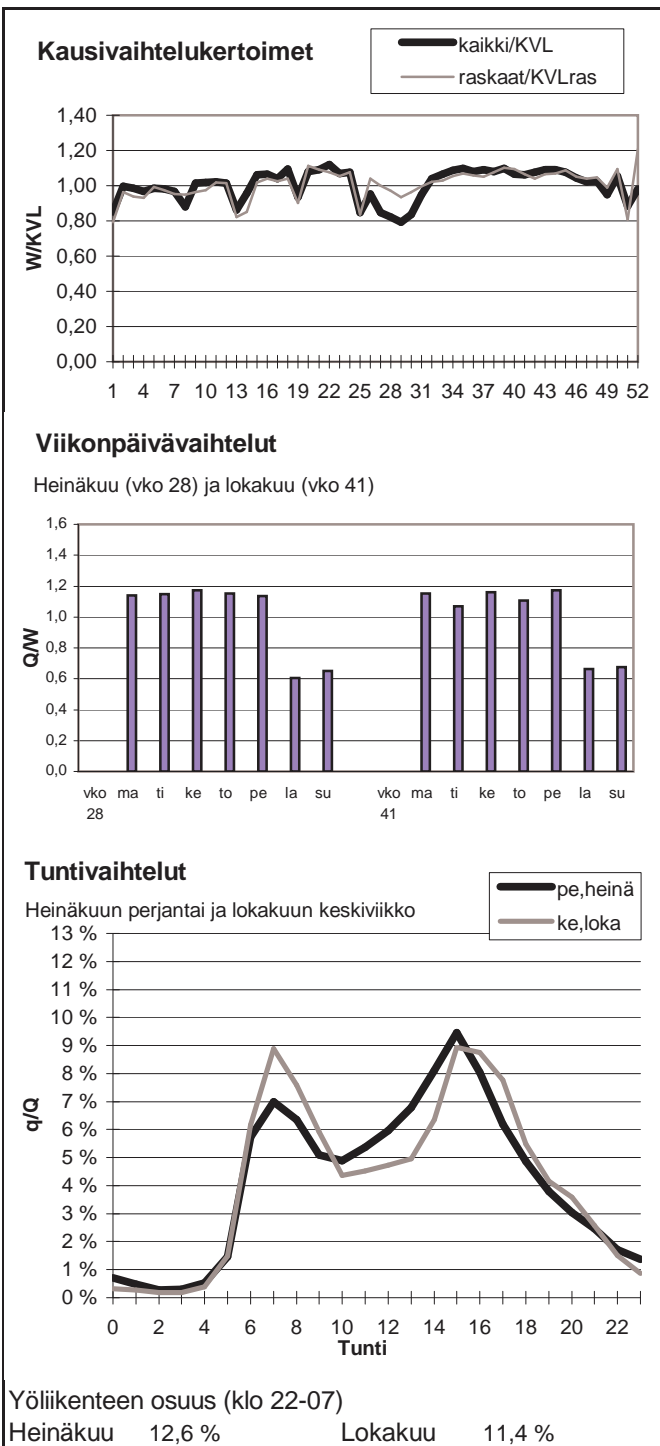

Vuoden 2010 liikennemäärät:

KVL	86206	KVLras	3675	Tieosa =	6	Suunta1 =	Espoo
KAVL	98412	KAVLras	4880	Etäisyys =	700	Suunta2 =	Helsinki
KKVL	80965	KKVLras	3748	Kaistoja =	6		

Liikenteen koostumus:

	Ha	Ha+pk	Ha+av	La	Kaip	Kapp	Katp	Kevyet	Raskaat
Arkiliikenne	94,2 %	0,7 %	0,2 %	0,4 %	2,9 %	0,7 %	0,9 %	95,0 %	5,0 %
Koko vuosi	94,9 %	0,7 %	0,2 %	0,4 %	2,5 %	0,6 %	0,8 %	95,7 %	4,3 %

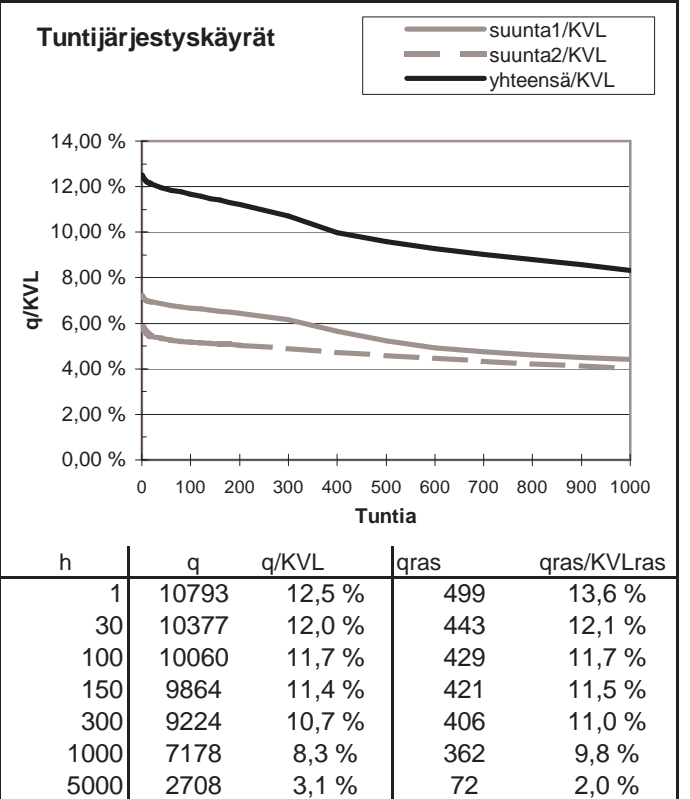
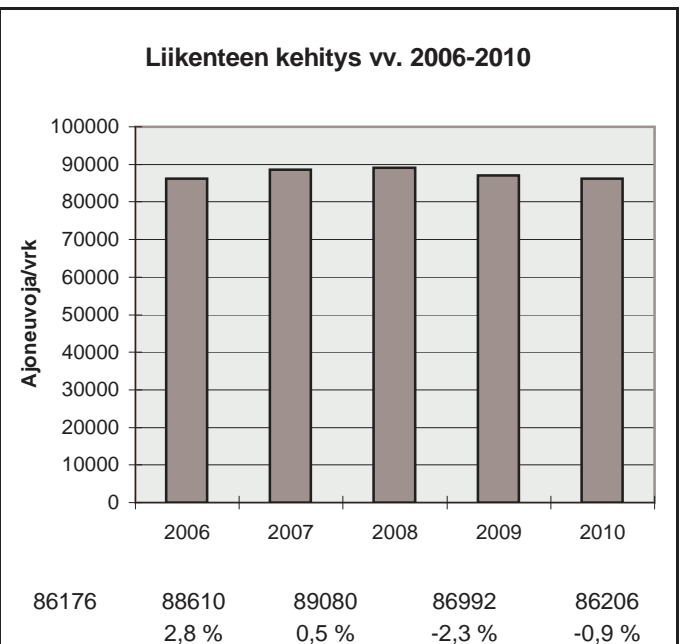
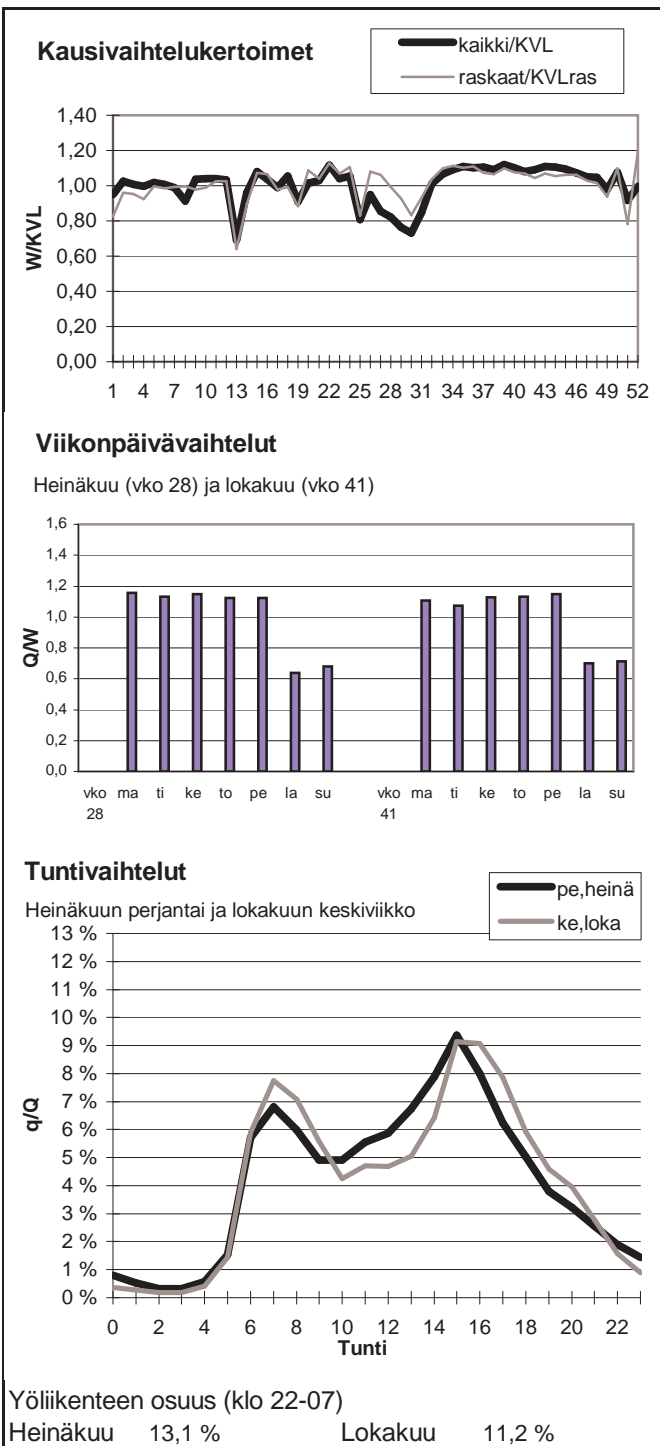

Vuoden 2010 liikennemäärät:

KVL	86651	KVLras	3642	Tieosa =	6	Suunta1 =	Vantaa
KAVL	99190	KAVLras	4874	Etäisyys =	2600	Suunta2 =	Espoo
KKVL	84059	KKVLras	3816	Kaistoja =	8		

Liikenteen koostumus:

	Ha	Ha+pk	Ha+av	La	Kaip	Kapp	Katp	Kevyet	Raskaat
Arkiliikenne	94,3 %	0,6 %	0,2 %	0,4 %	3,0 %	0,7 %	0,8 %	95,1 %	4,9 %
Koko vuosi	95,0 %	0,6 %	0,1 %	0,3 %	2,6 %	0,6 %	0,7 %	95,8 %	4,2 %

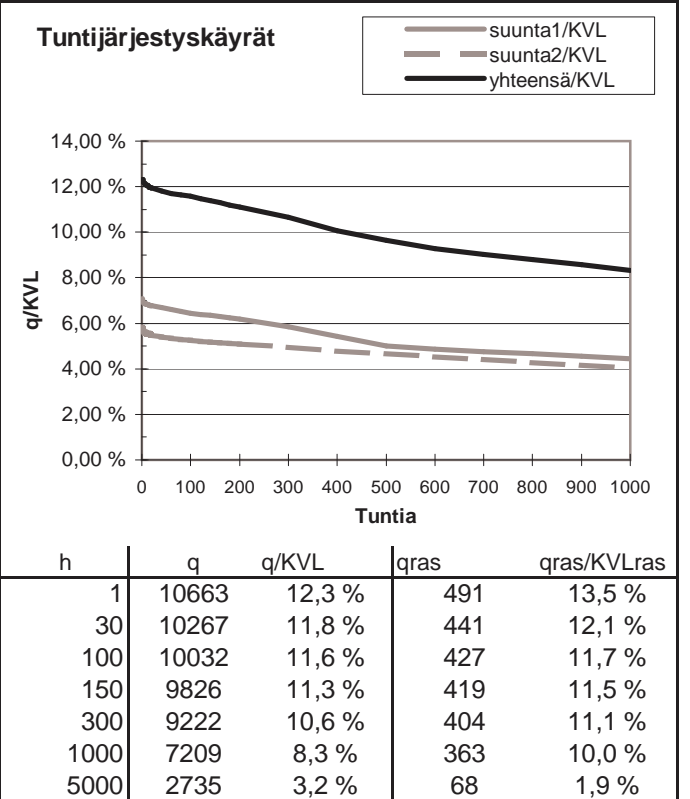
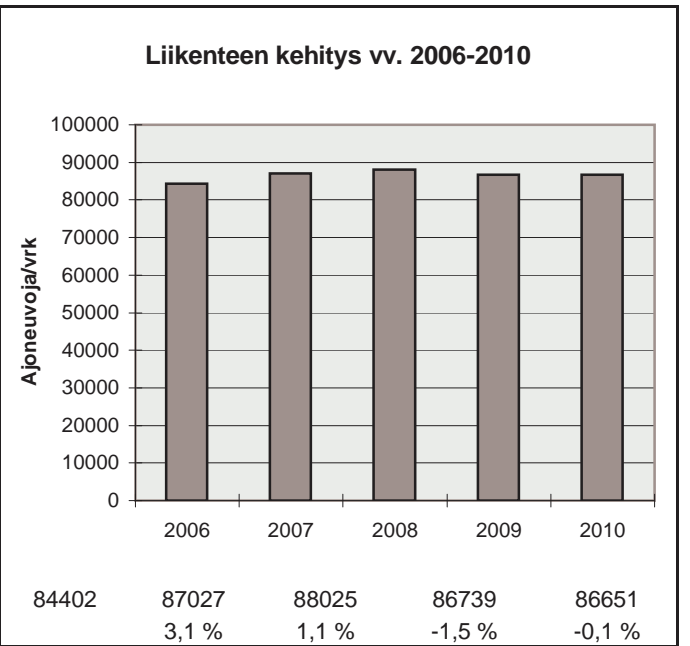
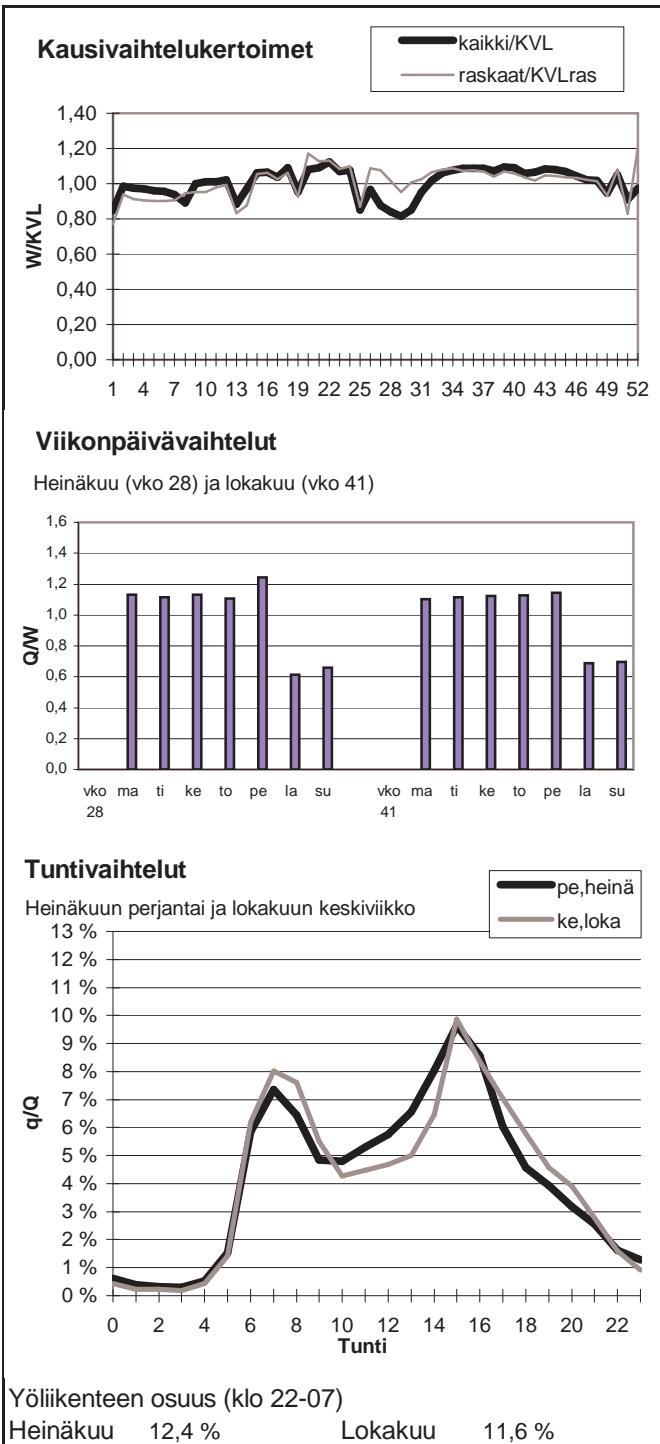



Vuoden 2010 liikennemäärät:

KVL	55925	KVLras	3275	Tieosa =	7	Suunta1 =	Itäkeskus
KAVL	63160	KAVLras	4411	Etäisyys =	1800	Suunta2 =	Tapiola
KKVL	54891	KKVLras	3431	Kaistoja =	4		

Liikenteen koostumus:

	Ha	Ha+pk	Ha+av	La	Kaip	Kapp	Katp	Kevyet	Raskaat
Arkiliikenne	91,9 %	0,9 %	0,2 %	0,4 %	4,0 %	1,1 %	1,5 %	93,0 %	7,0 %
Koko vuosi	93,0 %	0,9 %	0,2 %	0,3 %	3,3 %	1,0 %	1,2 %	94,1 %	5,9 %

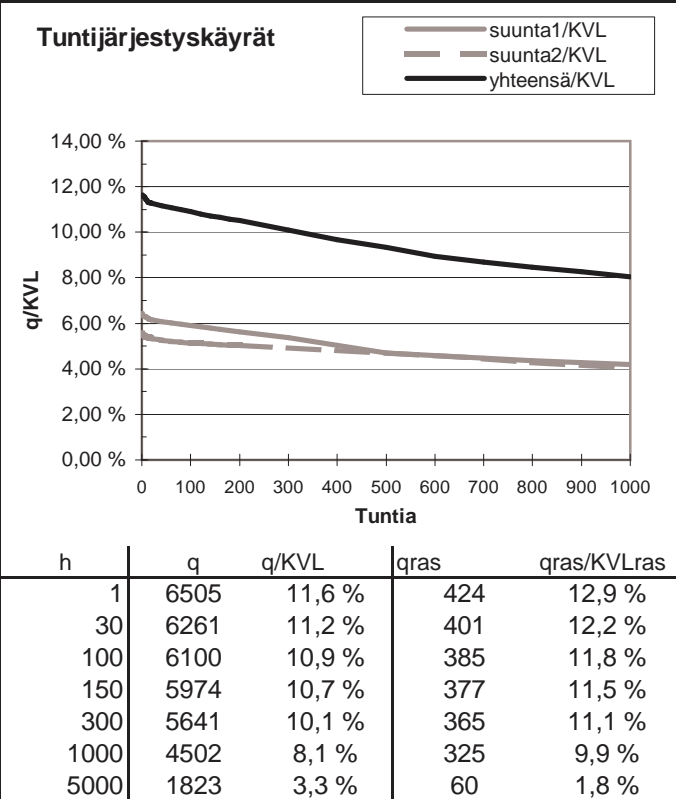
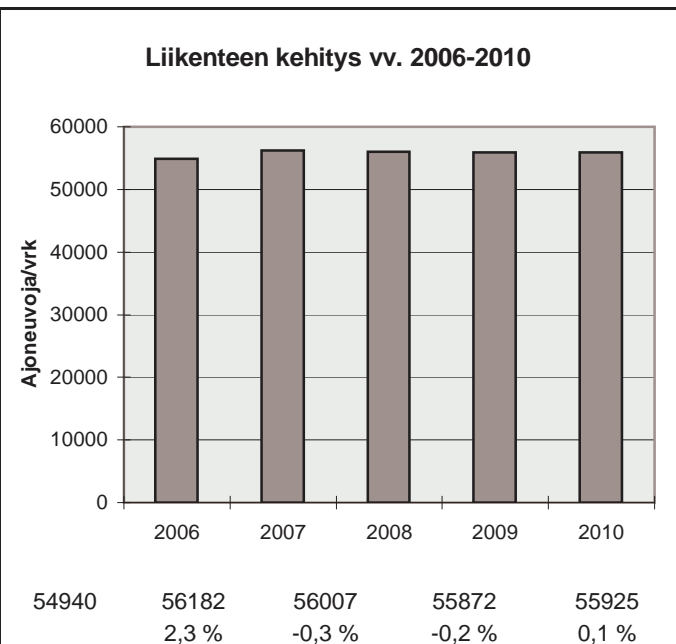
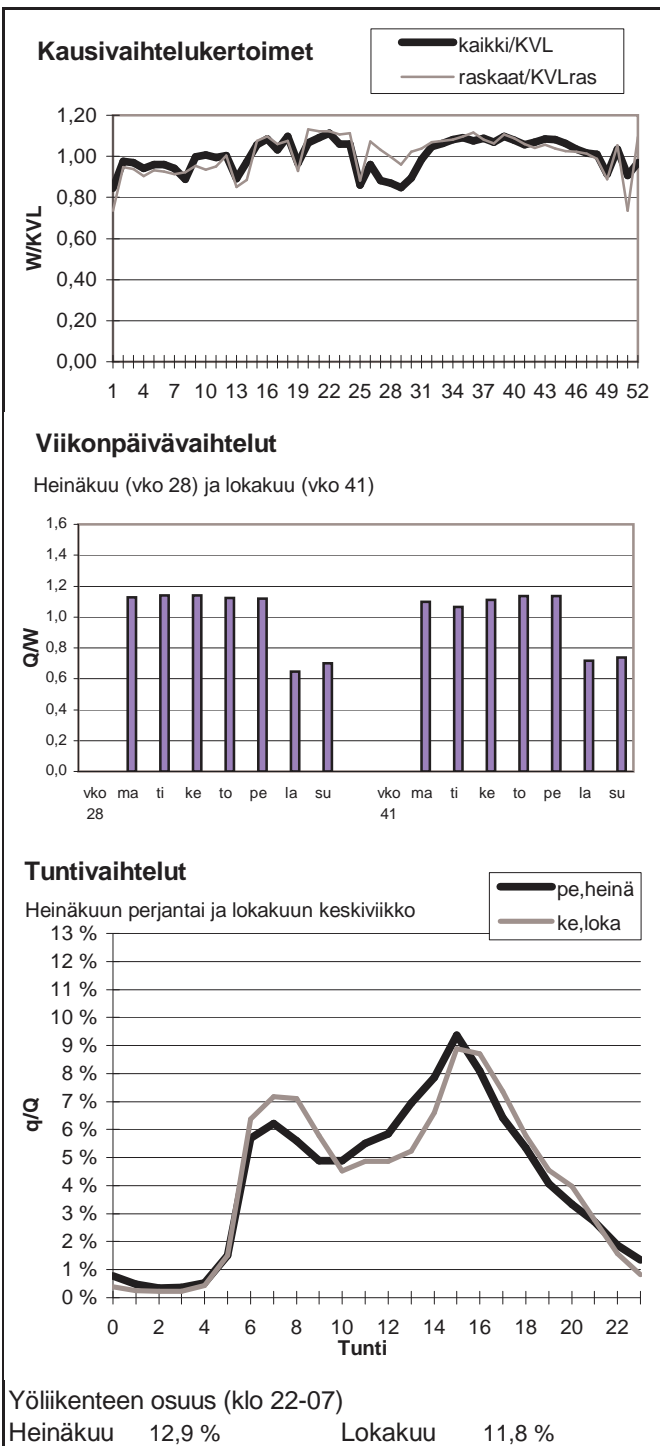

Vuoden 2010 liikennemäärät:

KVL	57297	KVLras	3330	Tieosa =	7	Suunta1 =	Espoo
KAVL	63549	KAVLras	4384	Etäisyys =	4000	Suunta2 =	Itäkeskus
KKVL	56702	KKVLras	3391	Kaistoja =	4		

Liikenteen koostumus:

	Ha	Ha+pk	Ha+av	La	Kaip	Kapp	Katp	Kevyet	Raskaat
Arkiliikenne	91,7 %	1,1 %	0,3 %	0,7 %	3,8 %	1,0 %	1,5 %	93,1 %	6,9 %
Koko vuosi	92,9 %	1,1 %	0,2 %	0,6 %	3,1 %	0,9 %	1,2 %	94,2 %	5,8 %

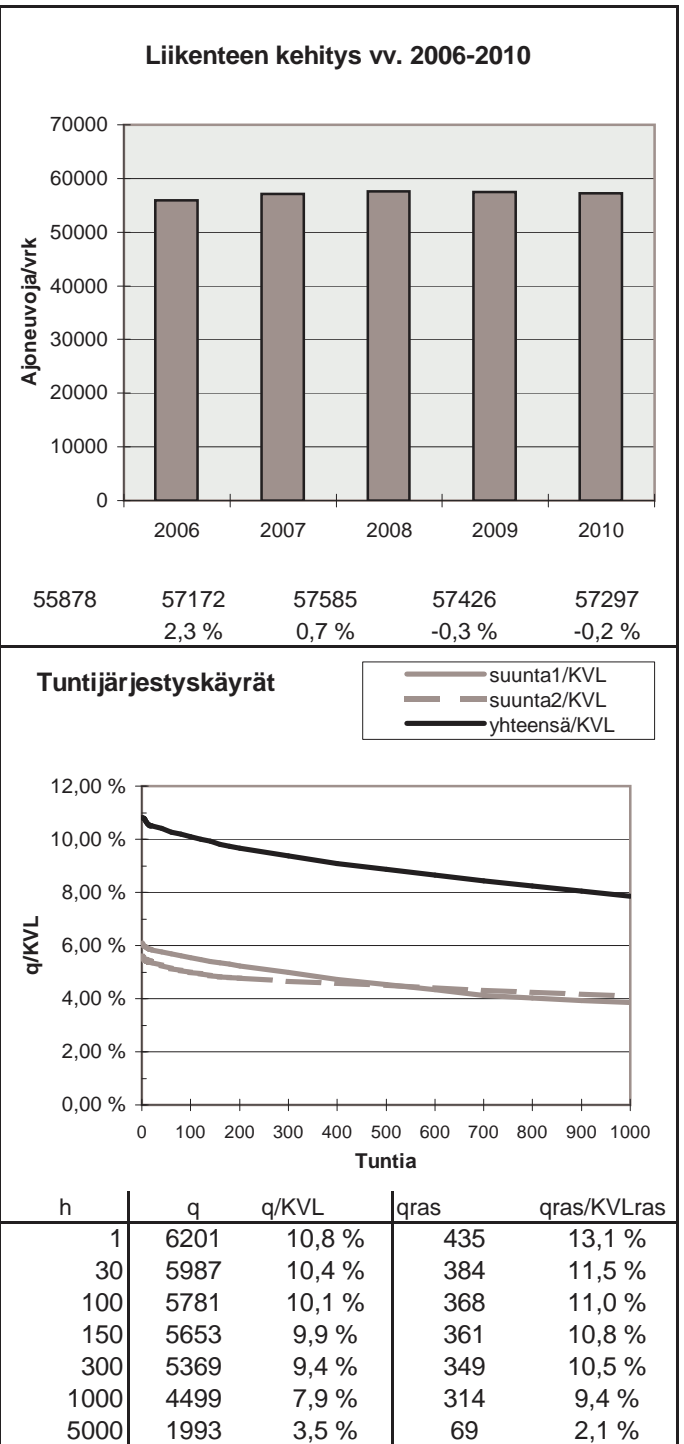
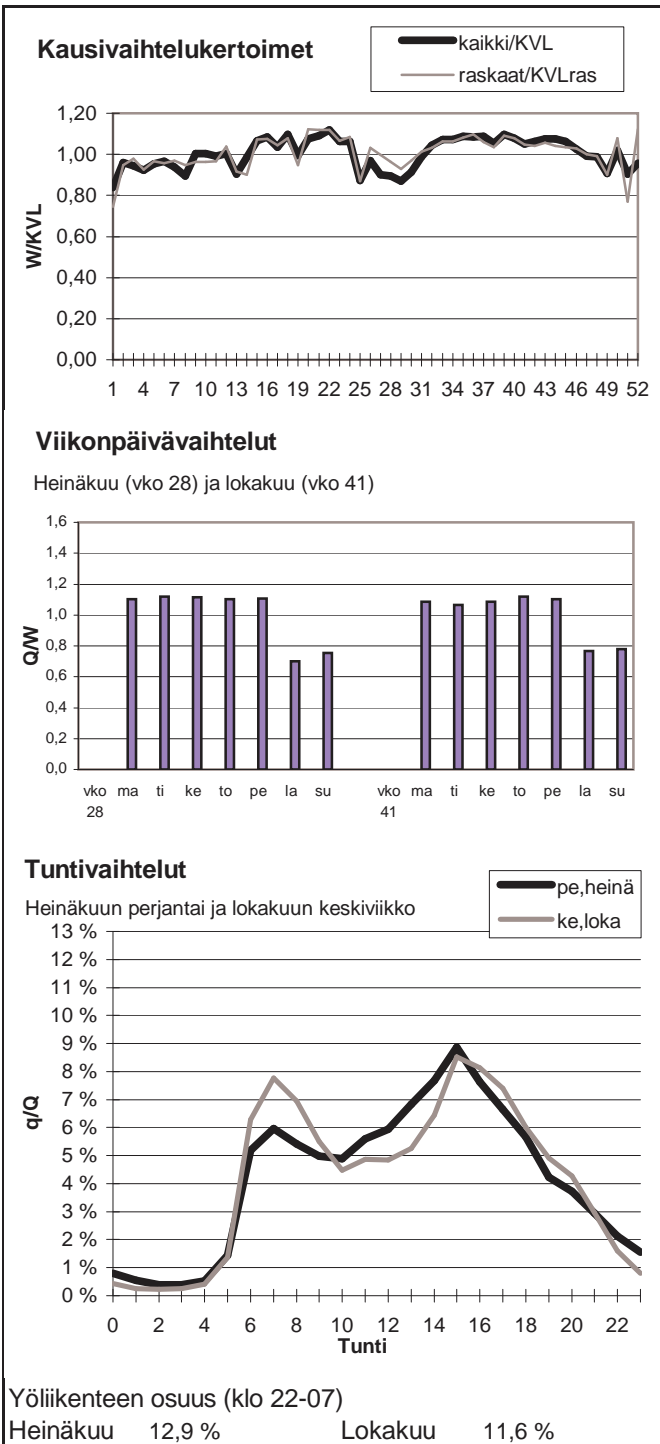

Vuoden 2010 liikennemäärät:

KVL	68981	KVLras	6861	Tieosa =	6	Suunta1 =	Vantaa
KAVL	77764	KAVLras	9317	Etäisyys =	6748	Suunta2 =	Espoo
KKVL	67689	KKVLras	6975	Kaistoja =	9		

Liikenteen koostumus:

	Ha	Ha+pk	Ha+av	La	Kaip	Kapp	Katp	Kevyet	Raskaat
Arkiliikenne	87,0 %	0,8 %	0,2 %	0,6 %	6,0 %	2,9 %	2,4 %	88,0 %	12,0 %
Koko vuosi	89,0 %	0,8 %	0,2 %	0,6 %	4,9 %	2,4 %	2,0 %	90,1 %	9,9 %

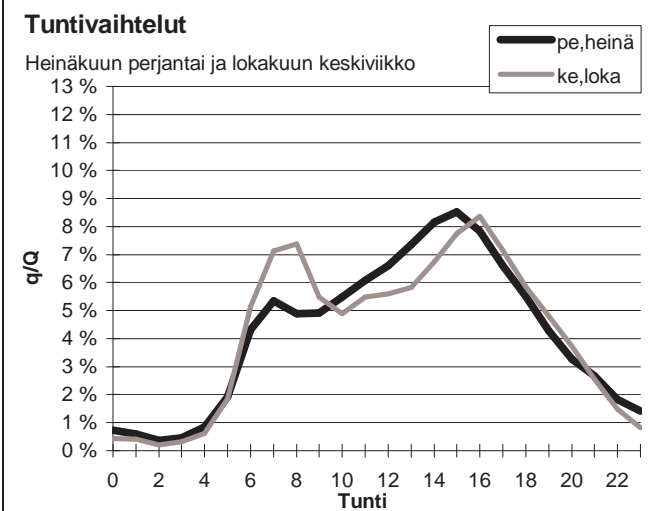
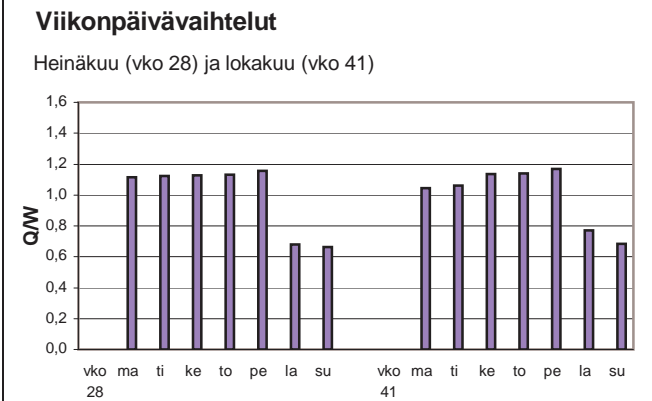
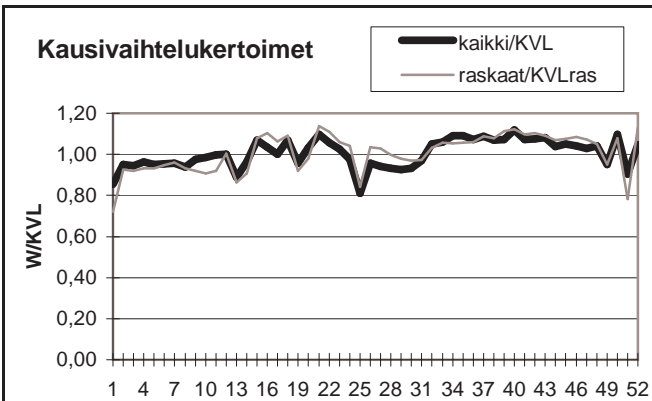

Yöliikenteen osuus (klo 22-07)

Heinäkuu	12,5 %	Lokakuu	11,3 %
----------	--------	---------	--------

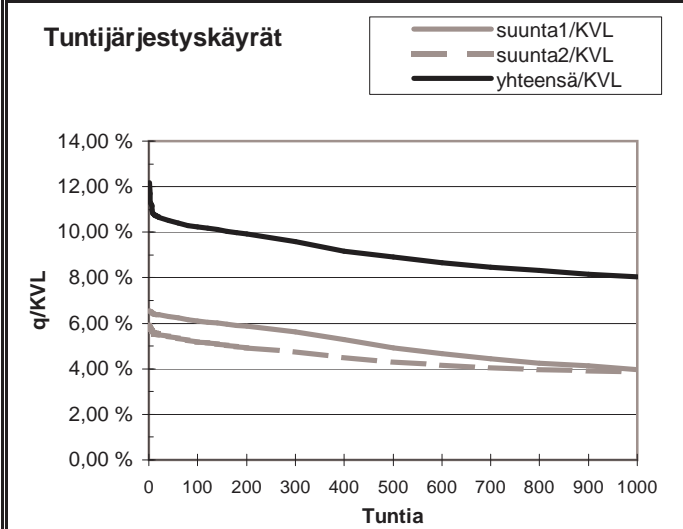
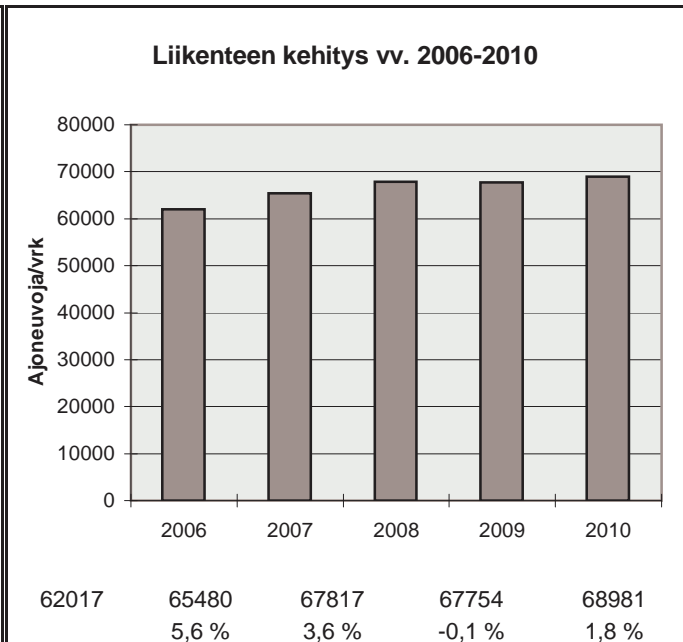

h	q	q/KVL	qras	qras/KVLras
1	8398	12,2 %	858	12,5 %
30	7292	10,6 %	809	11,8 %
100	7061	10,2 %	782	11,4 %
150	6944	10,1 %	771	11,2 %
300	6613	9,6 %	749	10,9 %
1000	5539	8,0 %	673	9,8 %
5000	1997	2,9 %	125	1,8 %

Vuoden 2010 liikennemäärät:

KVL	21497	KVLras	1224
KAVL	26125	KAVLras	1551
KKVL	19737	KKVLras	1186

Tieosa = 2	Suunta1 = Pori
Etäisyys = 250	Suunta2 = Helsinki
Kaistoja = 4	

Liikenteen koostumus:

	Ha	Ha+pk	Ha+av	La	Kaip	Kapp	Katp	Kevyet	Raskaat
Arkiliikenne	93,6 %	0,4 %	0,1 %	2,4 %	3,2 %	0,2 %	0,1 %	94,1 %	5,9 %
Koko vuosi	93,9 %	0,4 %	0,1 %	2,5 %	2,8 %	0,3 %	0,1 %	94,3 %	5,7 %

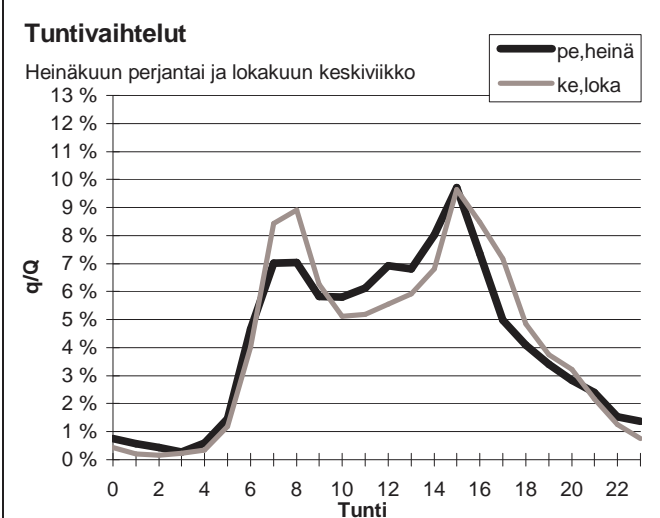
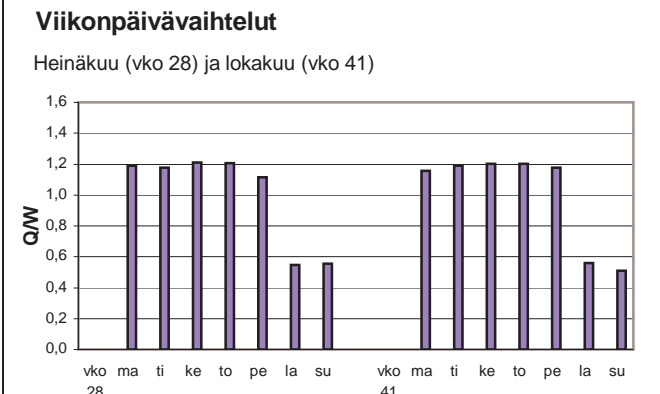
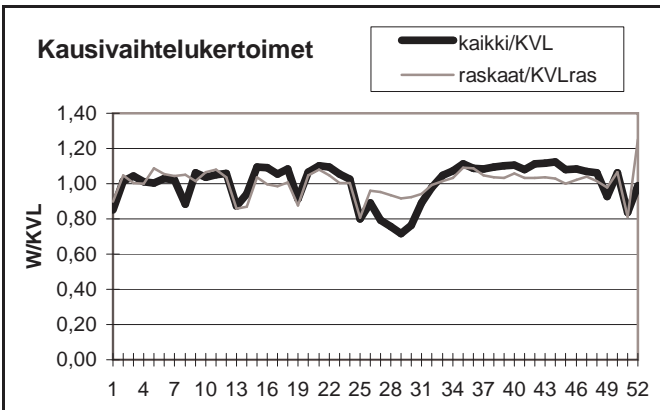

Yöliikenteen osuus (klo 22-07)

Heinäkuu	11,6 %	Lokakuu	8,6 %
----------	--------	---------	-------

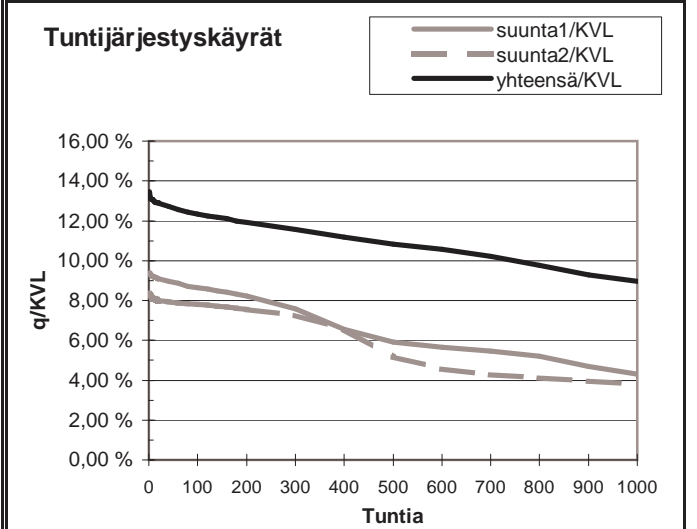
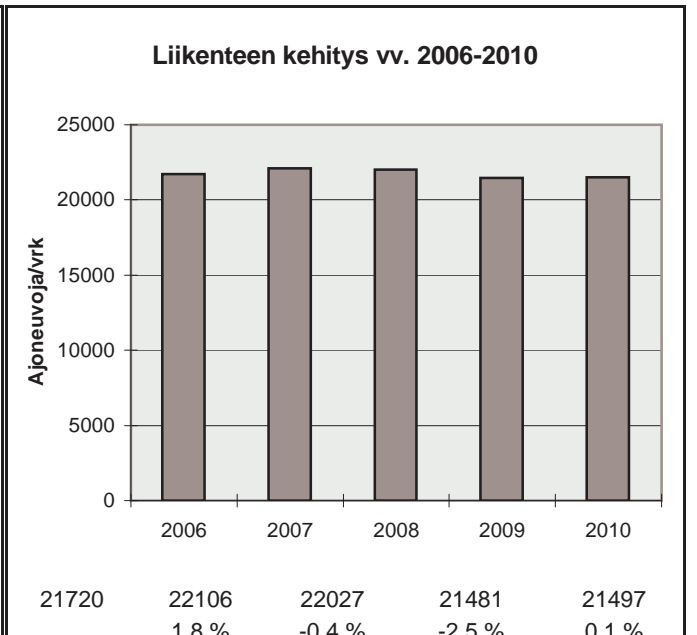

h	q	q/KVL	qras	qras/KVLras
1	2896	13,5 %	177	14,5 %
30	2744	12,8 %	141	11,5 %
100	2652	12,3 %	134	10,9 %
150	2612	12,2 %	132	10,8 %
300	2483	11,6 %	127	10,4 %
1000	1924	9,0 %	114	9,3 %
5000	553	2,6 %	27	2,2 %

Vuoden 2010 liikennemäärät:

KVL	38511	KVLras	2546	Tieosa =	101	Suunta1 =	Tampere
KAVL	44593	KAVLras	3303	Etäisyys =	4400	Suunta2 =	Helsinki
KKVL	35783	KKVLras	2436	Kaistoja =	4		

Liikenteen koostumus:

	Ha	Ha+pk	Ha+av	La	Kaip	Kapp	Katp	Kevyet	Raskaat
Arkiliikenne	91,6 %	0,8 %	0,3 %	1,1 %	4,3 %	0,9 %	1,2 %	92,6 %	7,4 %
Koko vuosi	92,4 %	0,7 %	0,2 %	1,1 %	3,7 %	0,8 %	1,0 %	93,4 %	6,6 %

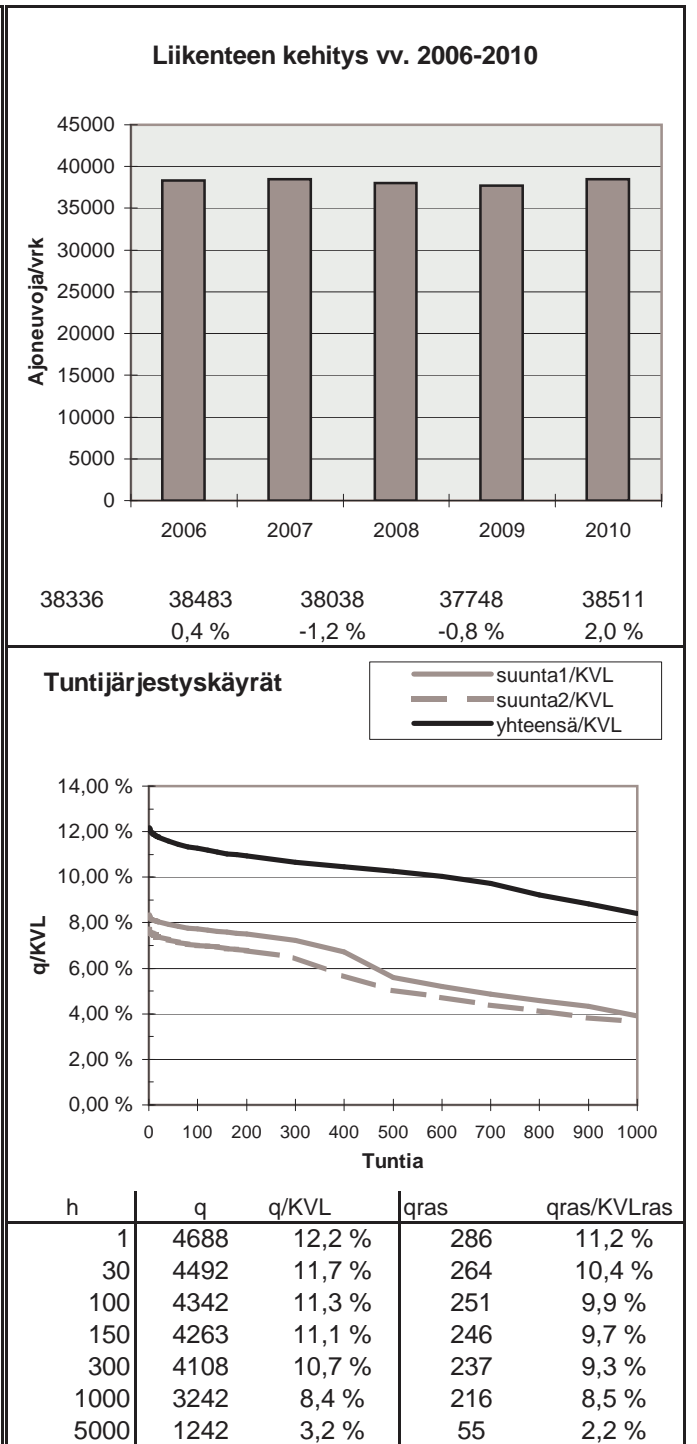
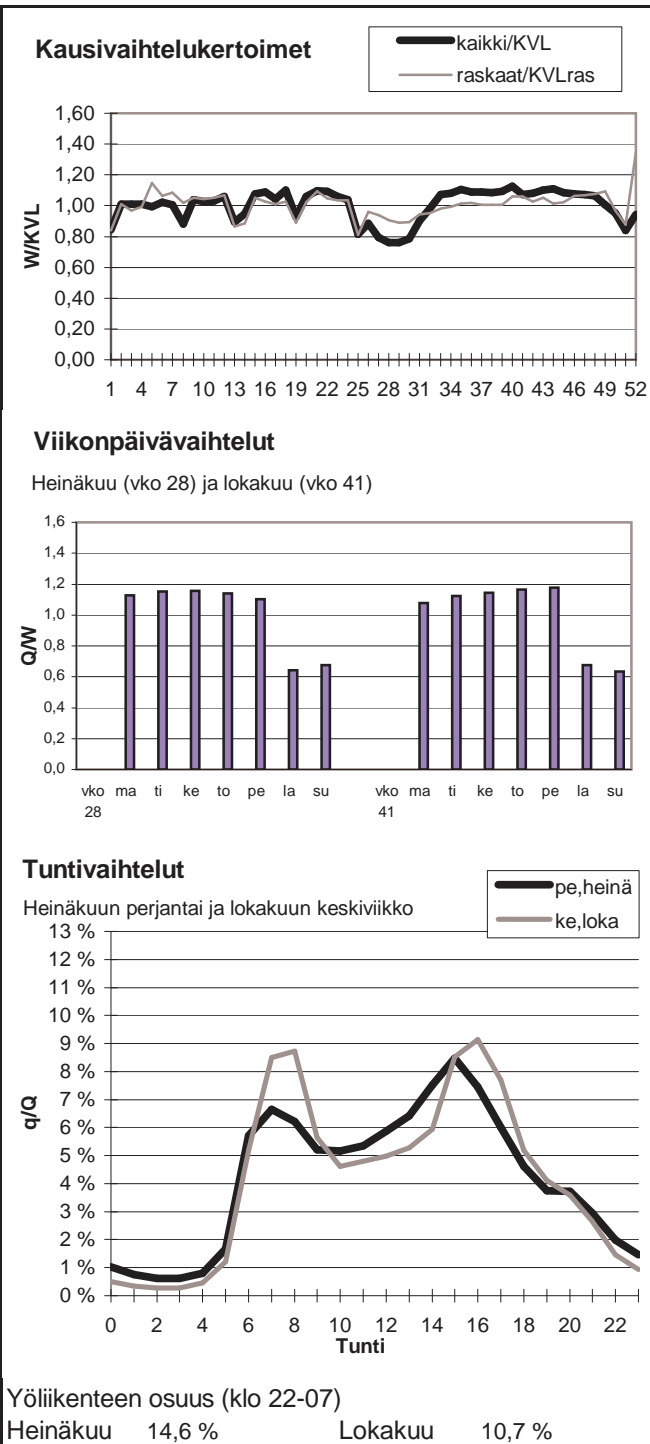

Vuoden 2010 liikennemäärät:

KVL	36652	KVLras	1635	Tieosa =	1	Suunta1 =	Tuusula
KAVL	41616	KAVLras	2116	Etäisyys =	4900	Suunta2 =	Helsinki
KKVL	33685	KKVLras	1646	Kaistoja =	4		

Liikenteen koostumus:

	Ha	Ha+pk	Ha+av	La	Kaip	Kapp	Katp	Kevyet	Raskaat
Arkiliikenne	94,4 %	0,4 %	0,1 %	0,6 %	3,3 %	0,6 %	0,6 %	94,9 %	5,1 %
Koko vuosi	95,0 %	0,4 %	0,1 %	0,6 %	2,8 %	0,5 %	0,5 %	95,5 %	4,5 %

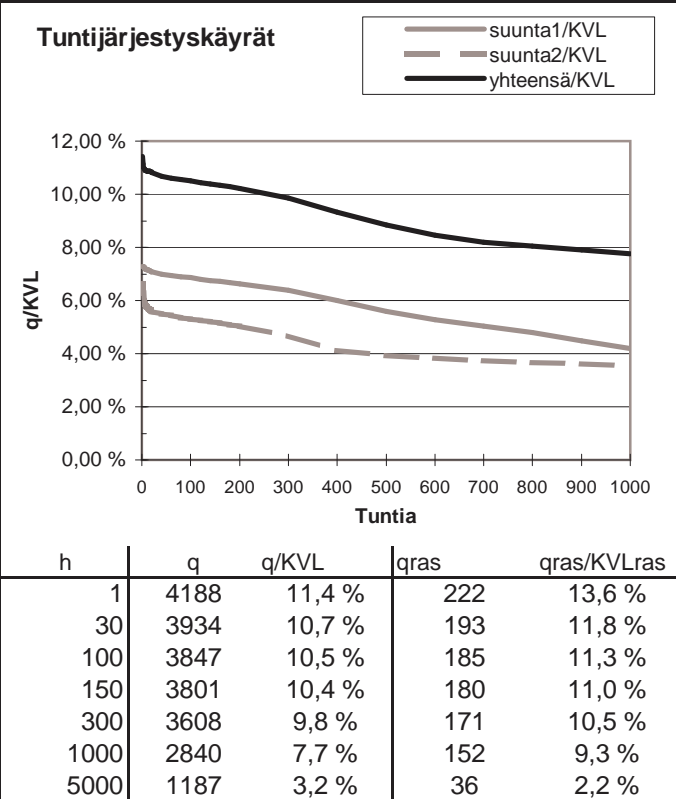
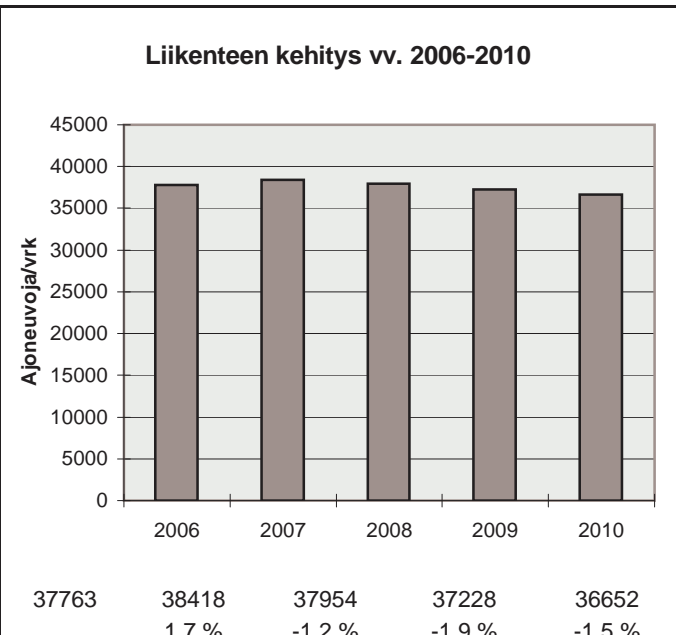
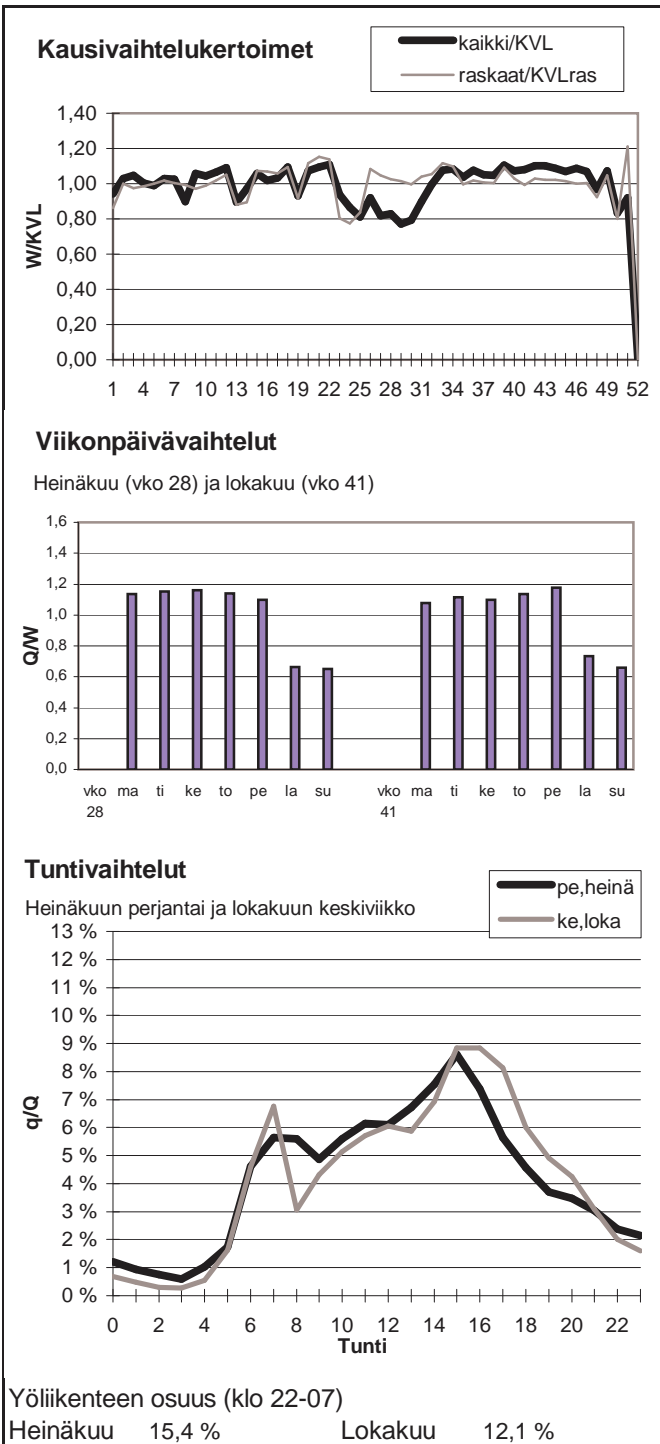

Vuoden 2010 liikennemäärät:

KVL	26537	KVLras	1413
KAVL	30020	KAVLras	1712
KKVL	25827	KKVLras	1412

Tieosa =	1	Suunta1 =	Itäkeskus
Etäisyys =	2000	Suunta2 =	Helsinki
Kaistoja =	6		

Liikenteen koostumus:

	Ha	Ha+pk	Ha+av	La	Kaip	Kapp	Katp	Kevyet	Raskaat
Arkiliikenne	93,6 %	0,6 %	0,1 %	1,3 %	2,4 %	0,7 %	1,4 %	94,3 %	5,7 %
Koko vuosi	94,0 %	0,6 %	0,1 %	1,2 %	2,1 %	0,6 %	1,4 %	94,7 %	5,3 %

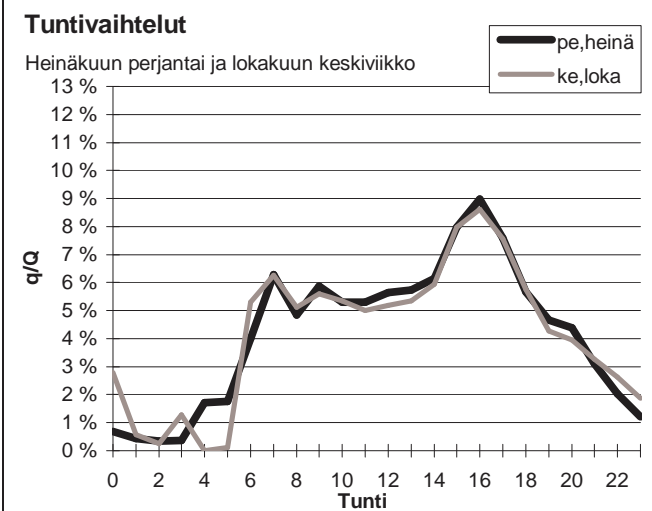
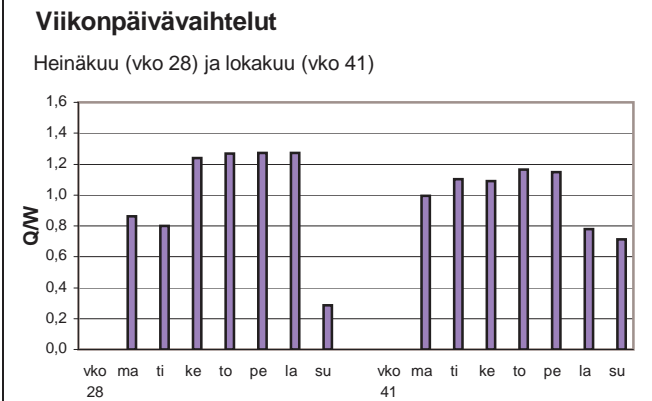
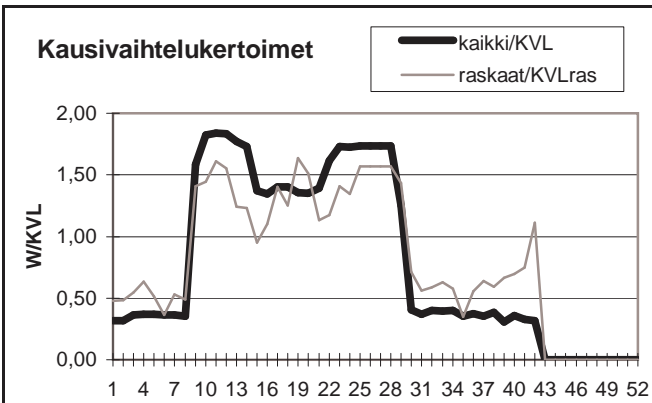

Yöliikenteen osuus (klo 22-07)

Heinäkuu	12,5 %	Lokakuu	14,8 %
----------	--------	---------	--------

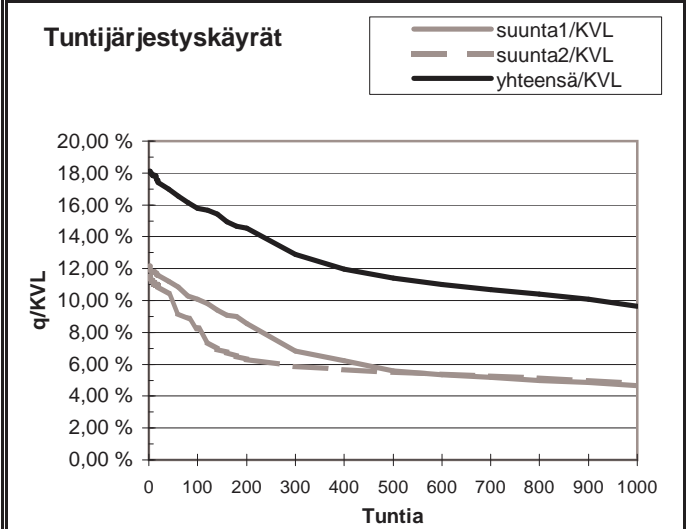
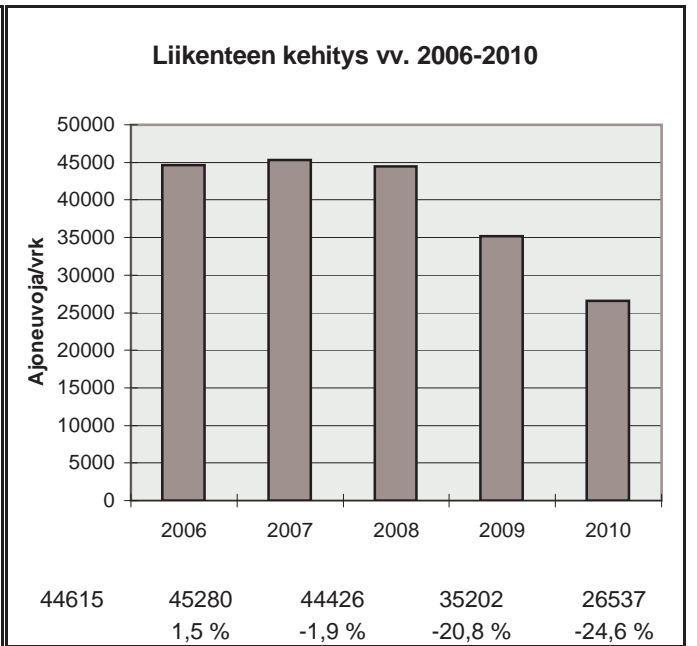

h	q	q/KVL	qras	qras/KVLras
1	4804	18,1 %	1345	95,2 %
30	4574	17,2 %	584	41,3 %
100	4189	15,8 %	307	21,7 %
150	4045	15,2 %	244	17,3 %
300	3420	12,9 %	164	11,6 %
1000	2558	9,6 %	123	8,7 %
5000	317	1,2 %	17	1,2 %

Vuoden 2010 liikennemäärät:

KVL	8650	KVLras	1234	Tieosa =	18	Suunta1 =	Loviisa
KAVL	8637	KAVLras	1564	Etäisyys =	20	Suunta2 =	Porvoo
KKVL	9959	KKVLras	1267	Kaistoja =	2		

Liikenteen koostumus:

	Ha	Ha+pk	Ha+av	La	Kaip	Kapp	Katp	Kevyet	Raskaat
Arkiliikenne	80,1 %	1,3 %	0,5 %	1,2 %	3,4 %	7,1 %	6,4 %	81,9 %	18,1 %
Koko vuosi	83,7 %	1,5 %	0,5 %	1,3 %	2,8 %	5,5 %	4,7 %	85,7 %	14,3 %

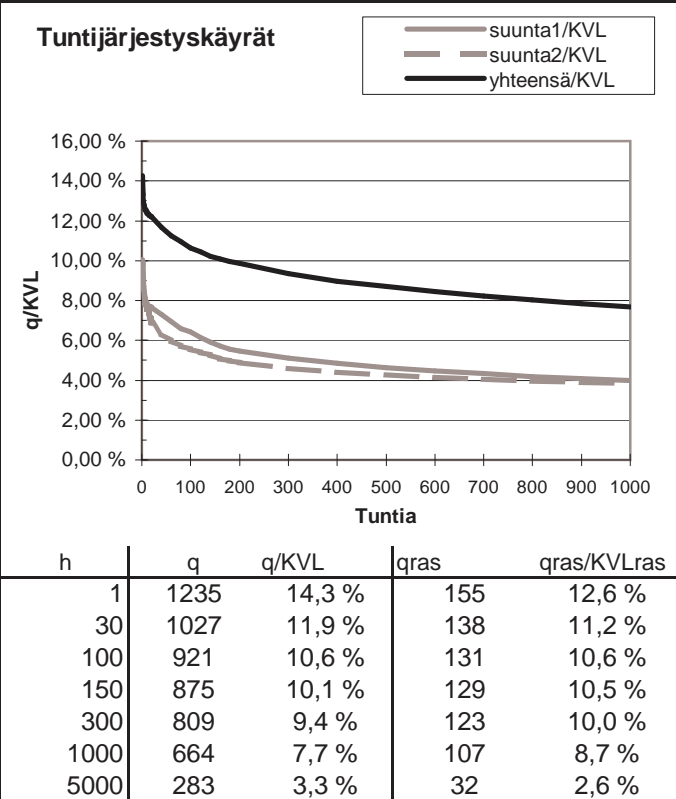
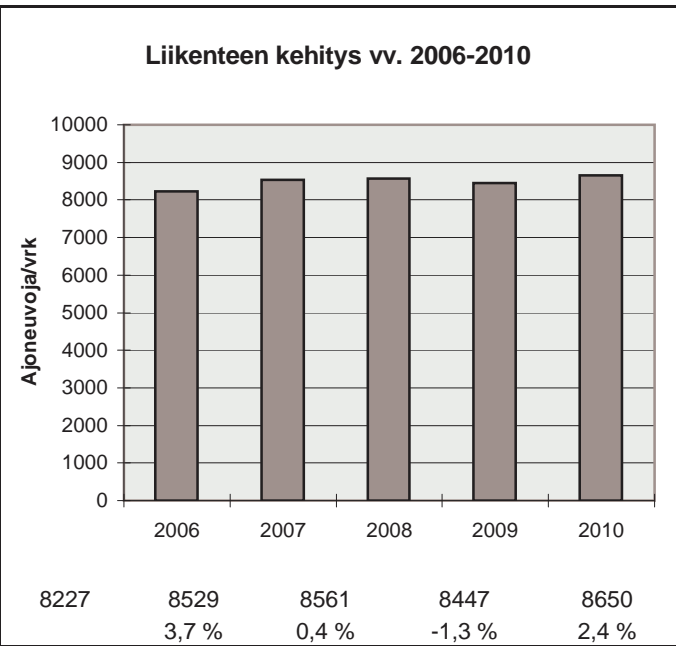
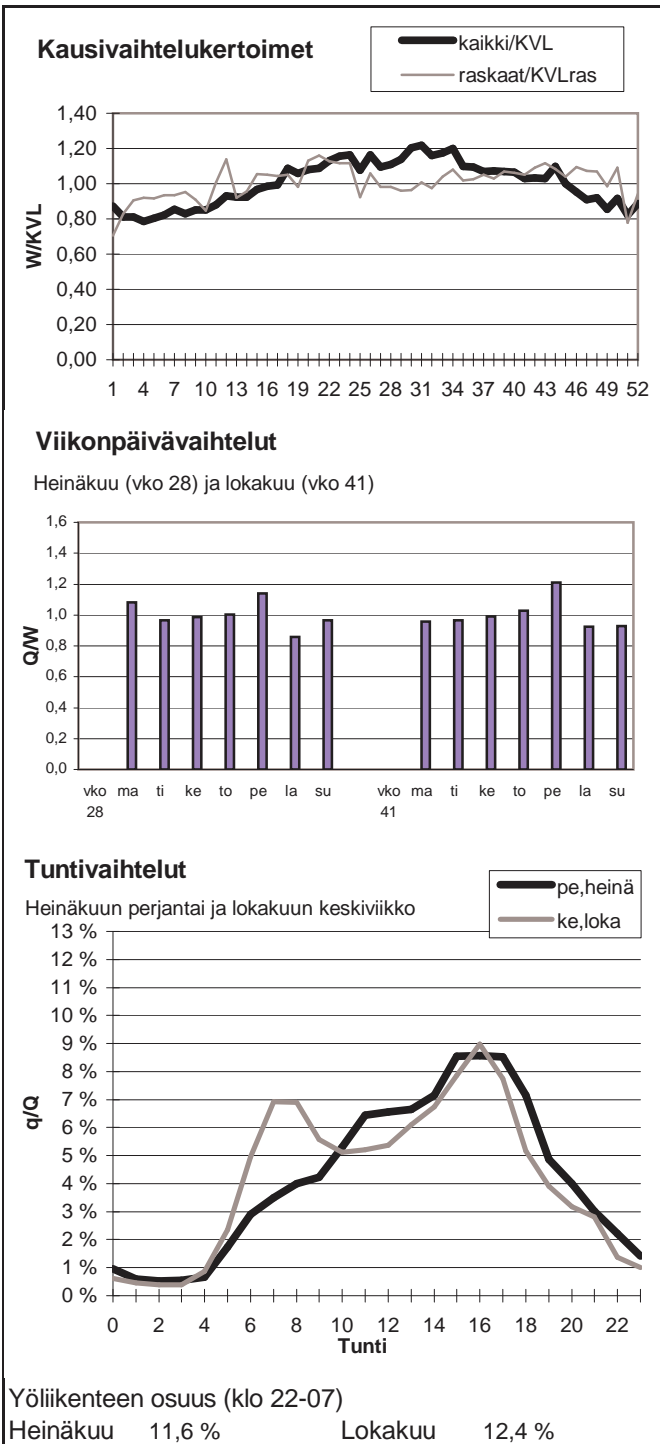



Vuoden 2010 liikennemäärät:

KVL	1452	KVLras	138	Tieosa =	16	Suunta1 =	Loviisa
KAVL	1552	KAVLras	187	Etäisyys =	3330	Suunta2 =	Porvoo
KKVL	1658	KKVLras	138	Kaistoja =	2		

Liikenteen koostumus:

	Ha	Ha+pk	Ha+av	La	Kaip	Kapp	Katp	Kevyet	Raskaat
Arkiliikenne	85,1 %	2,4 %	0,4 %	2,1 %	3,5 %	0,8 %	5,7 %	87,9 %	12,1 %
Koko vuosi	87,7 %	2,4 %	0,4 %	1,9 %	2,8 %	0,6 %	4,3 %	90,5 %	9,5 %

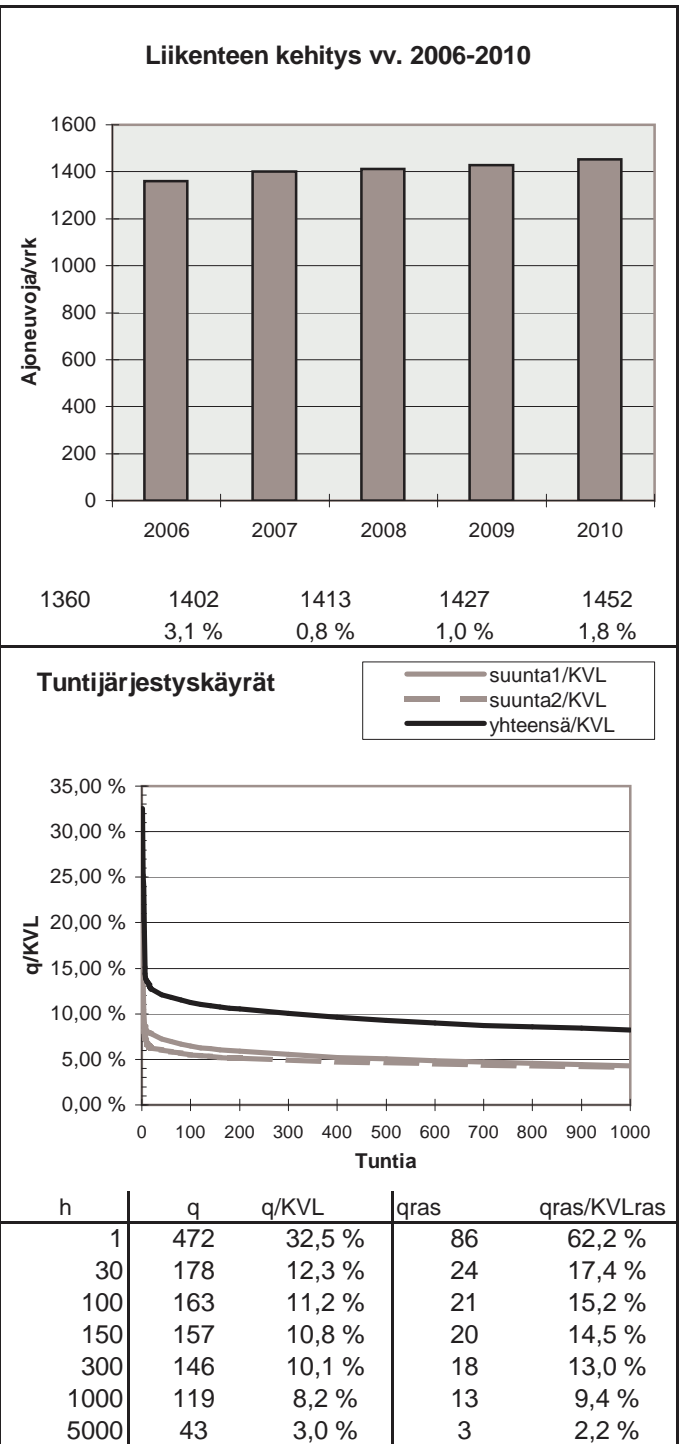
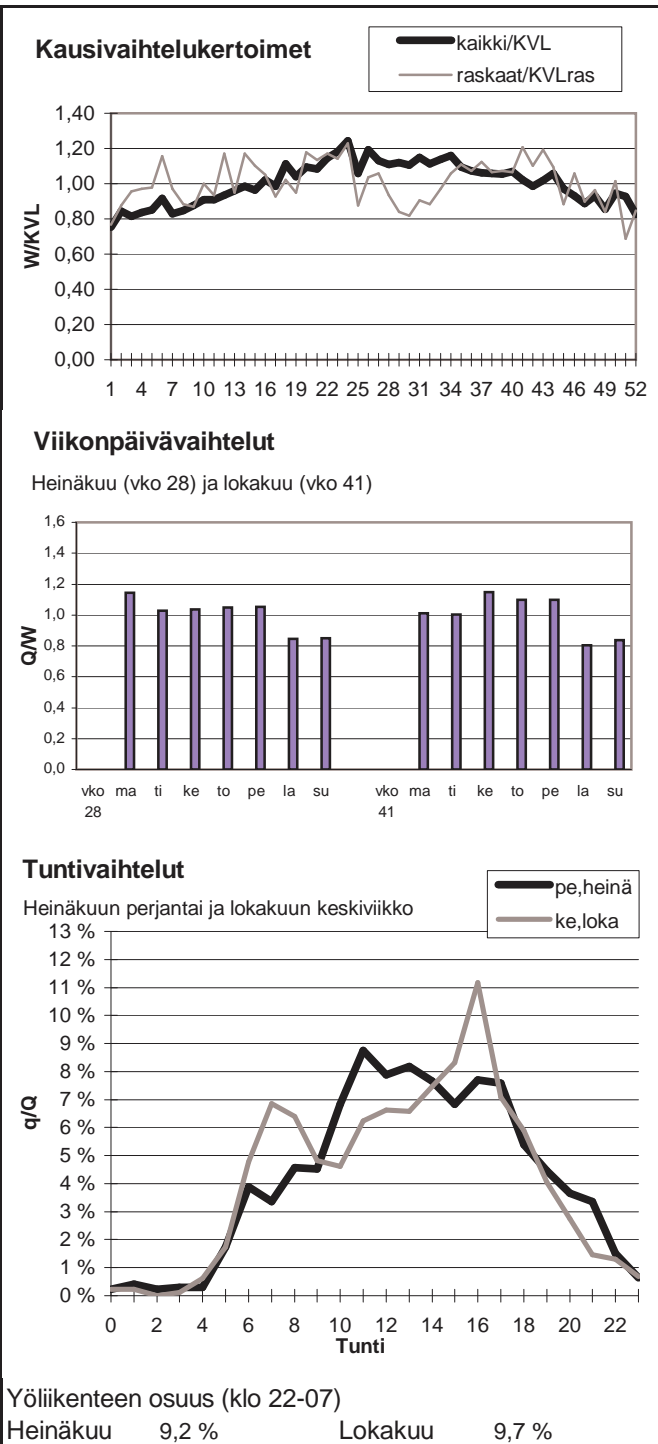

Vuoden 2010 liikennemäärät:

KVL	34534	KVLras	3969	Tieosa = 7	Suunta1 = Itäsalmi
KAVL	38523	KAVLras	5040	Etäisyys = 3800	Suunta2 = Espoo
KKVL	43405	KKVLras	4549	Kaistoja = 4	

Liikenteen koostumus:

	Ha	Ha+pk	Ha+av	La	Kaip	Kapp	Katp	Kevyet	Raskaat
Arkiliikenne	85,5 %	1,1 %	0,3 %	0,7 %	5,5 %	3,3 %	3,6 %	86,9 %	13,1 %
Koko vuosi	87,1 %	1,1 %	0,3 %	0,7 %	4,9 %	2,7 %	3,3 %	88,5 %	11,5 %

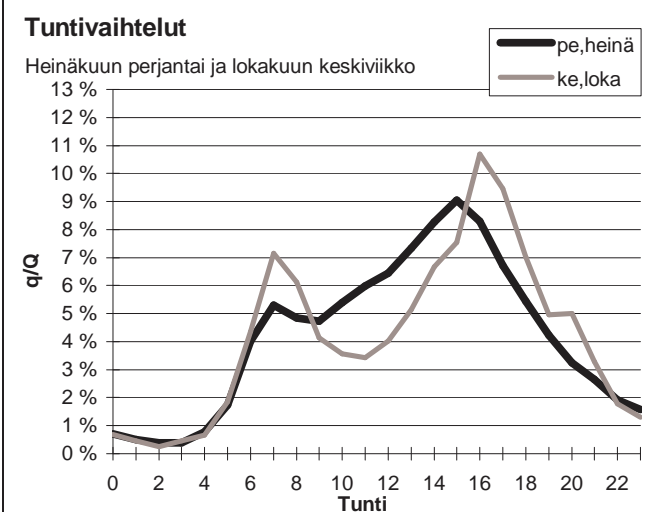
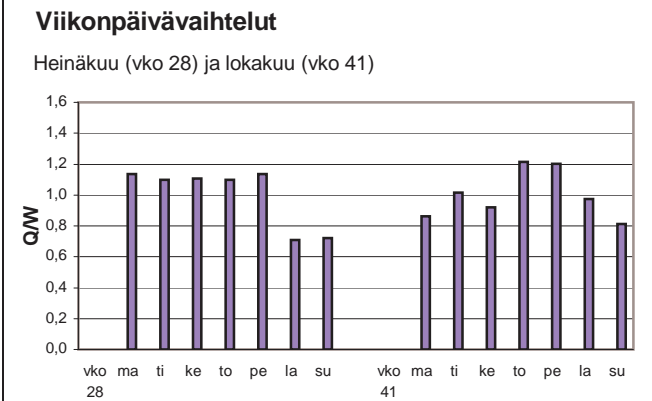
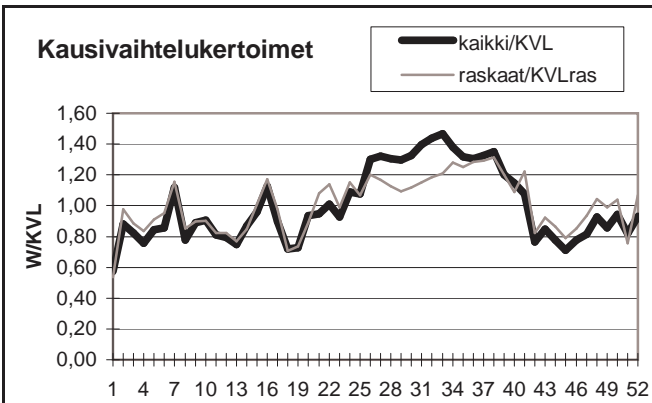

Yöliikenteen osuus (klo 22-07)

Heinäkuu	12,0 %	Lokakuu	11,8 %
----------	--------	---------	--------

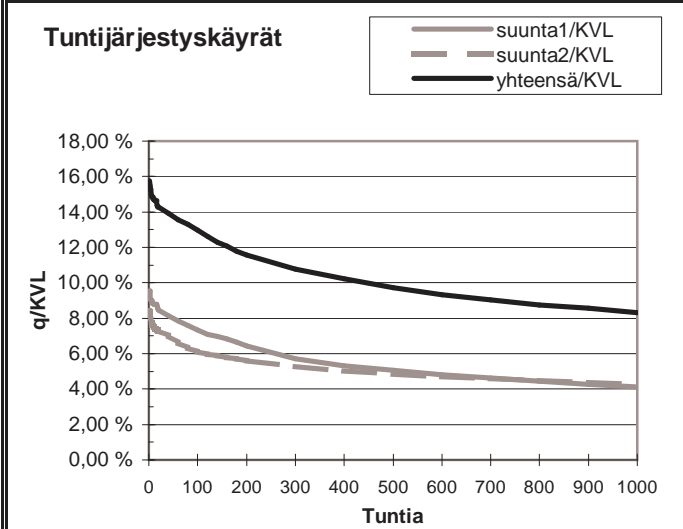
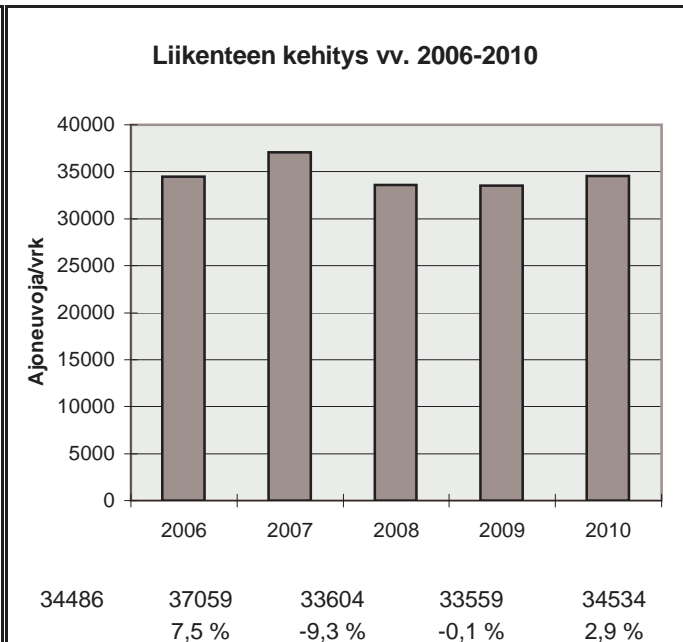

h	q	q/KVL	qras	qras/KVLras
1	5442	15,8 %	561	14,1 %
30	4888	14,2 %	516	13,0 %
100	4480	13,0 %	489	12,3 %
150	4194	12,1 %	479	12,1 %
300	3720	10,8 %	456	11,5 %
1000	2868	8,3 %	362	9,1 %
5000	988	2,9 %	94	2,4 %

Vuoden 2010 liikennemäärät:

KVL	39873	KVLras	1521
KAVL	45856	KAVLras	2044
KKVL	36257	KKVLras	1466

Tieosa =	1	Suunta1 =	VT1
Etäisyys =	1331	Suunta2 =	Länsiväylä
Kaistoja =	5		

Liikenteen koostumus:

	Ha	Ha+pk	Ha+av	La	Kaip	Kapp	Katp	Kevyet	Raskaat
Arkiliikenne	95,0 %	0,5 %	0,1 %	0,4 %	3,2 %	0,4 %	0,4 %	95,5 %	4,5 %
Koko vuosi	95,6 %	0,5 %	0,1 %	0,4 %	2,7 %	0,4 %	0,4 %	96,2 %	3,8 %

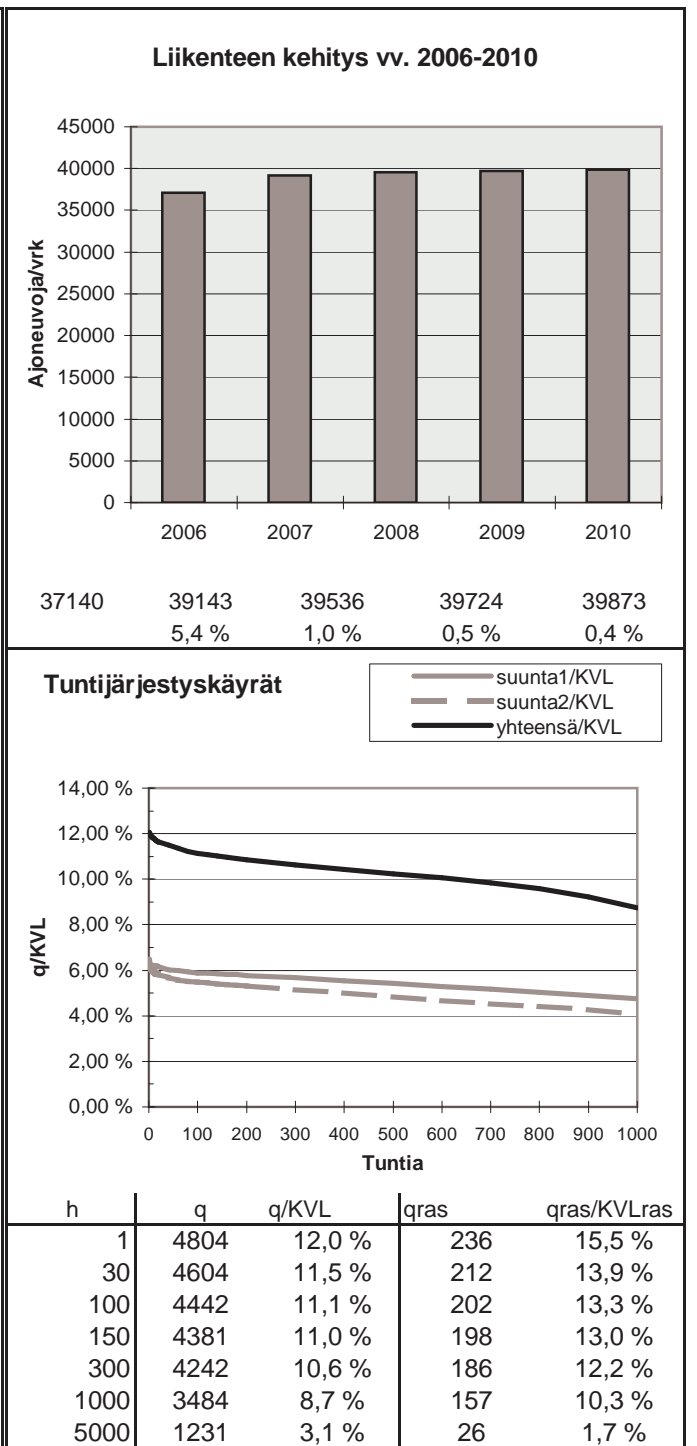
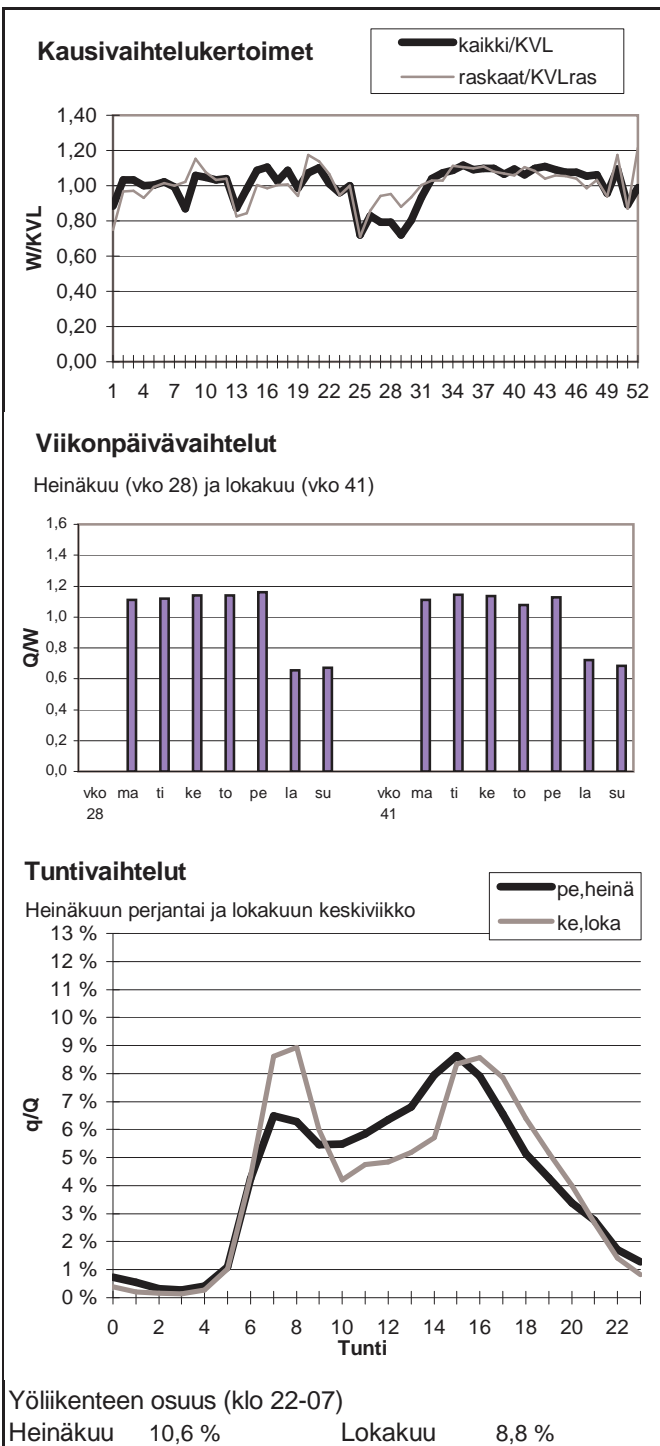

Vuoden 2010 liikennemäärät:

KVL	48855	KVLras	1967
KAVL	56939	KAVLras	2675
KKVL	45645	KKVLras	1974

Tieosa = 2	Suunta1 = VT1
Etäisyys = 1071	Suunta2 = Länsiväylä
Kaistoja = 4	

Liikenteen koostumus:

	Ha	Ha+pk	Ha+av	La	Kaip	Kapp	Katp	Kevyet	Raskaat
Arkiliikenne	94,7 %	0,5 %	0,1 %	0,5 %	3,3 %	0,4 %	0,5 %	95,3 %	4,7 %
Koko vuosi	95,4 %	0,5 %	0,1 %	0,4 %	2,8 %	0,4 %	0,4 %	96,0 %	4,0 %

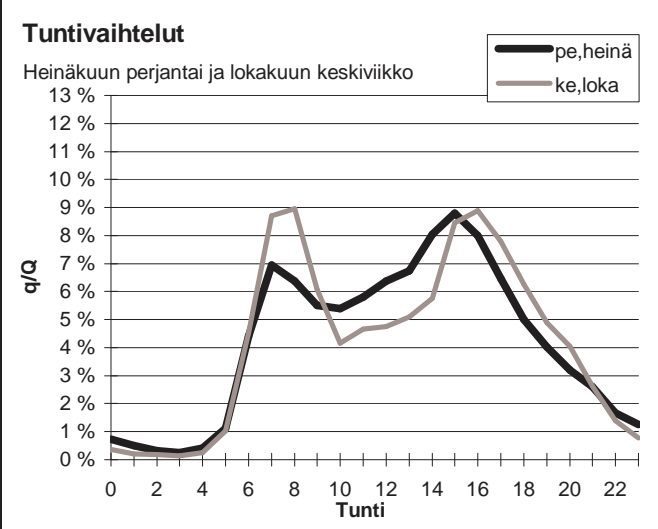
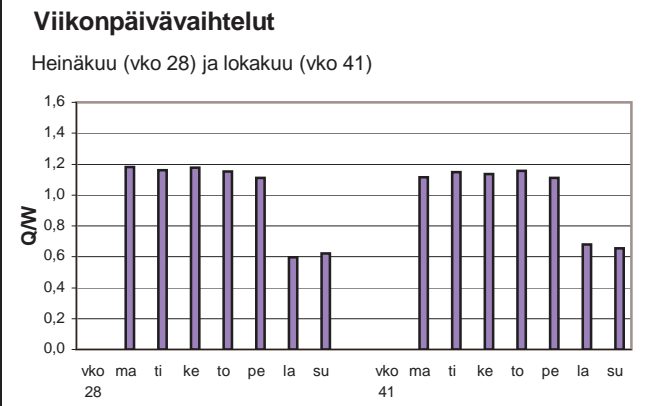
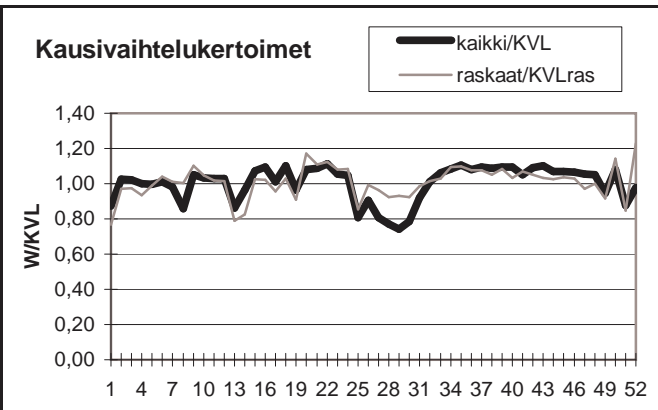

Yöliikenteen osuus (klo 22-07)

Heinäkuu	10,7 %	Lokakuu	8,9 %
----------	--------	---------	-------

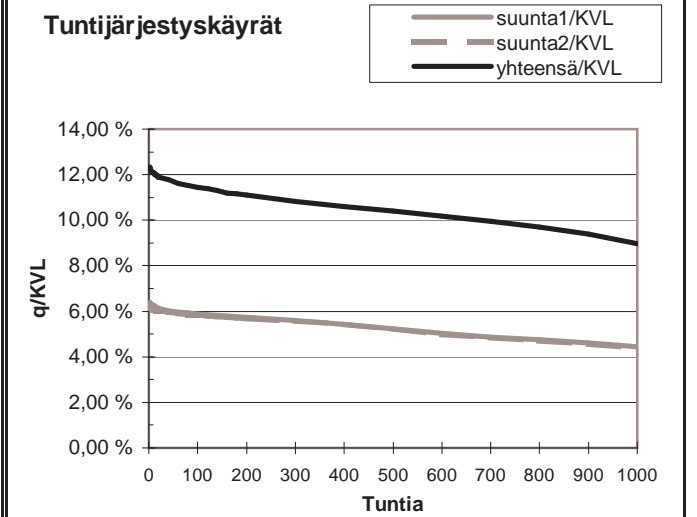
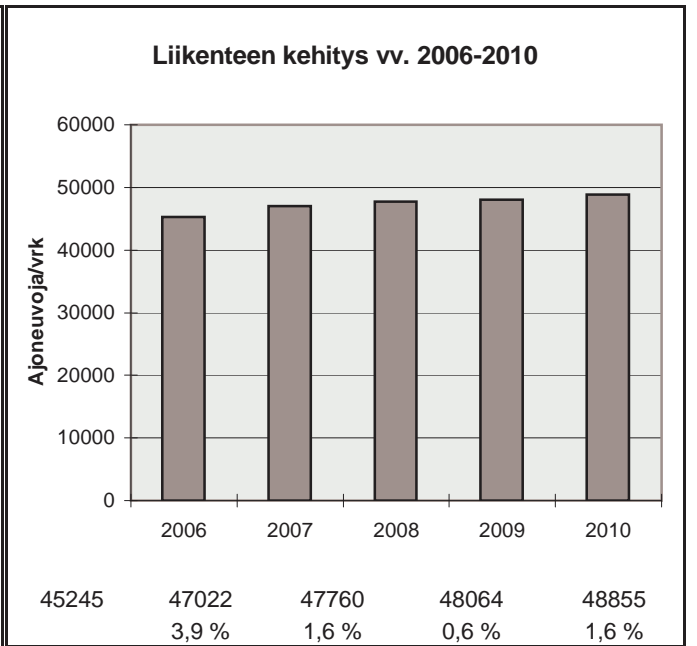

h	q	q/KVL	qras	qras/KVLras
1	6030	12,3 %	293	14,9 %
30	5777	11,8 %	270	13,7 %
100	5590	11,4 %	255	13,0 %
150	5497	11,3 %	248	12,6 %
300	5290	10,8 %	238	12,1 %
1000	4377	9,0 %	206	10,5 %
5000	1489	3,0 %	33	1,7 %

Vuoden 2010 liikennemäärät:

KVL	29090	KVLras	1450	Tieosa =	101	Suunta1 =	Tampere
KAVL	32548	KAVLras	1819	Etäisyys =	2700	Suunta2 =	Helsinki
KKVL	28180	KKVLras	1393	Kaistoja =	4		

Liikenteen koostumus:

	Ha	Ha+pk	Ha+av	La	Kaip	Kapp	Katp	Kevyet	Raskaat
Arkiliikenne	93,6 %	0,6 %	0,2 %	1,7 %	3,2 %	0,3 %	0,4 %	94,4 %	5,6 %
Koko vuosi	94,3 %	0,6 %	0,1 %	1,6 %	2,7 %	0,3 %	0,3 %	95,0 %	5,0 %

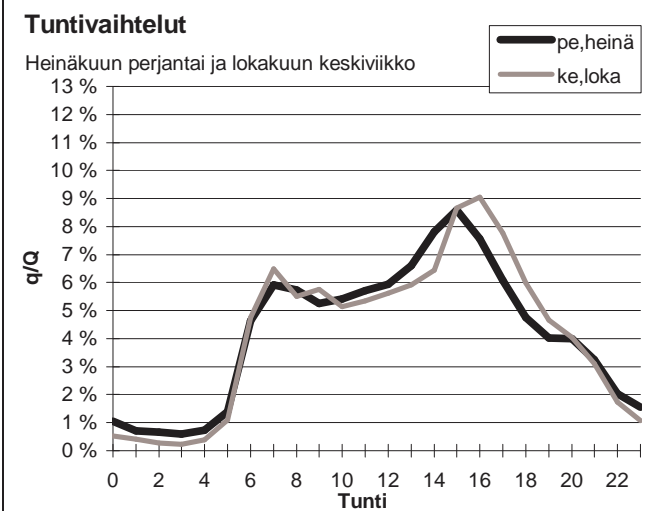
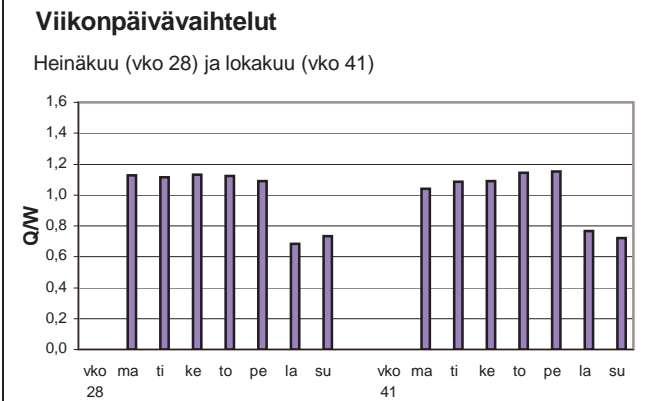
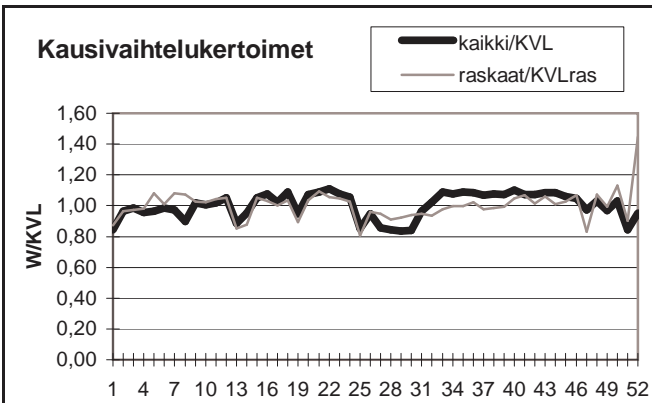

Yöliikenteen osuus (klo 22-07)

Heinäkuu	13,4 %	Lokakuu	10,5 %
----------	--------	---------	--------

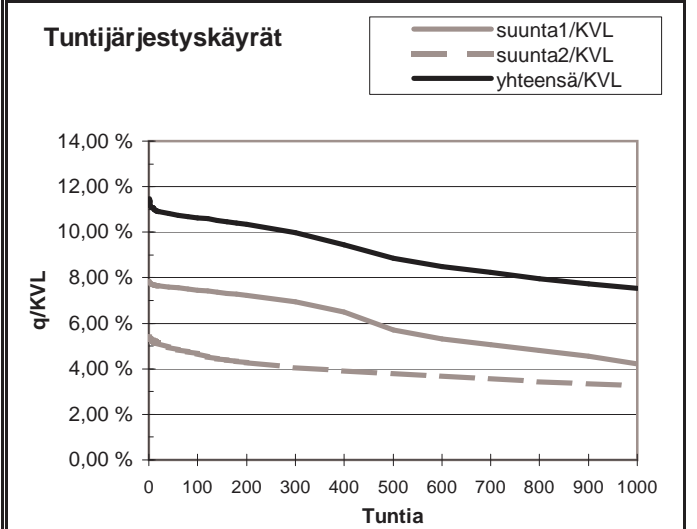
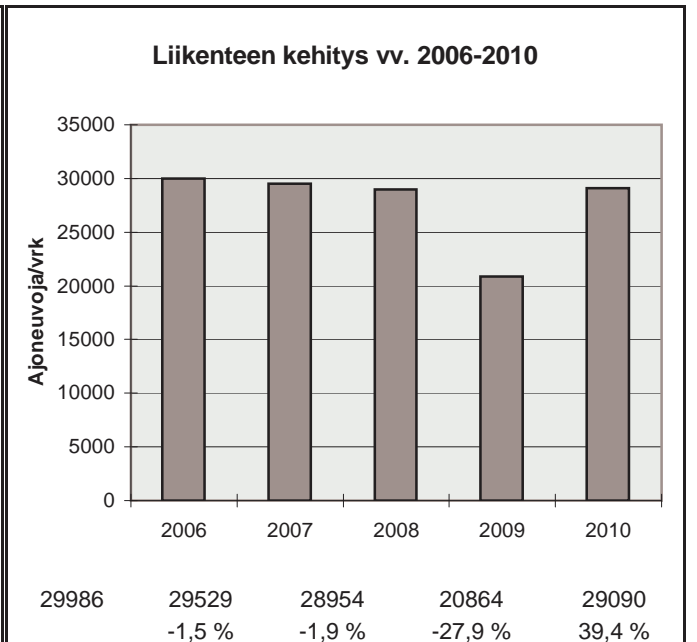

h	q	q/KVL	qras	qras/KVLras
1	3340	11,5 %	172	11,9 %
30	3158	10,9 %	154	10,6 %
100	3092	10,6 %	144	9,9 %
150	3050	10,5 %	141	9,7 %
300	2906	10,0 %	136	9,4 %
1000	2193	7,5 %	123	8,5 %
5000	1043	3,6 %	34	2,3 %

Vuoden 2010 liikennemäärät:

KVL	52591	KVLras	2936	Tieosa =	5	Suunta1 =	Turku
KAVL	59171	KAVLras	3866	Etäisyys =	900	Suunta2 =	Helsinki
KKVL	53134	KKVLras	3019	Kaistoja =	6		

Liikenteen koostumus:

	Ha	Ha+pk	Ha+av	La	Kaip	Kapp	Katp	Kevyet	Raskaat
Arkiliikenne	92,6 %	0,7 %	0,2 %	1,0 %	3,6 %	0,8 %	1,2 %	93,5 %	6,5 %
Koko vuosi	93,5 %	0,7 %	0,1 %	1,0 %	2,9 %	0,7 %	1,0 %	94,4 %	5,6 %

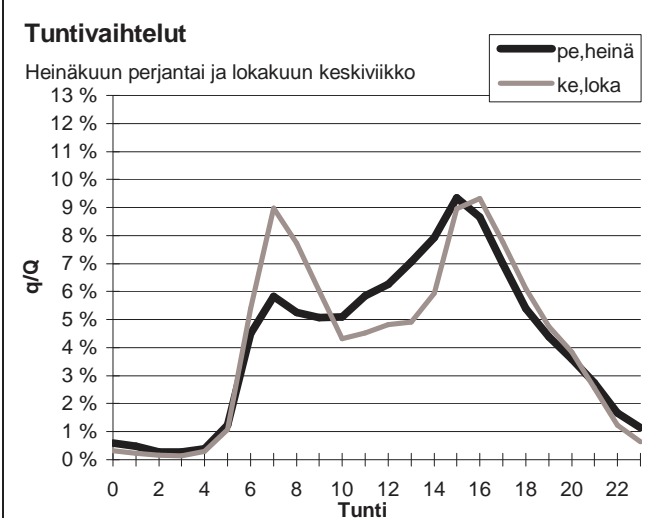
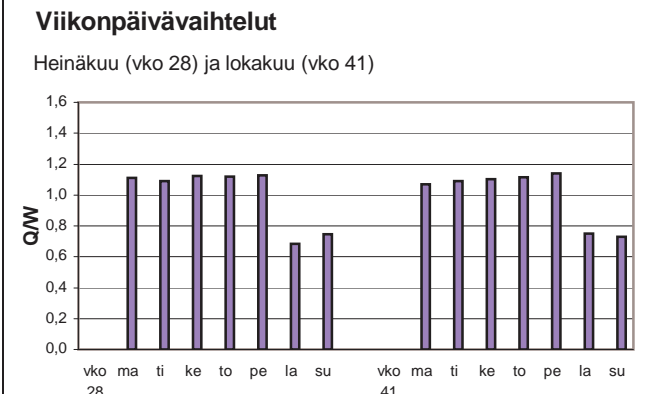
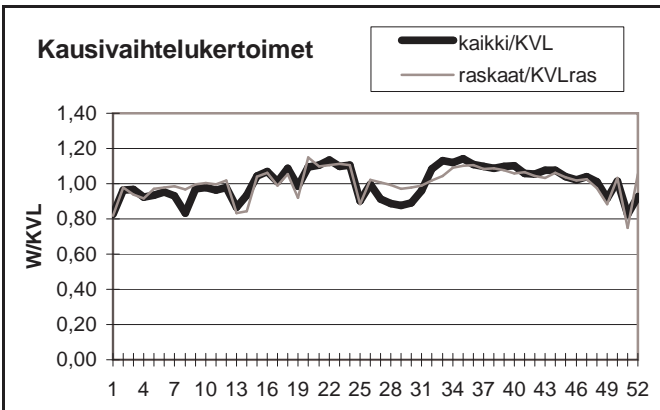

Yöliikenteen osuus (klo 22-07)

Heinäkuu	10,5 %	Lokakuu	9,5 %
----------	--------	---------	-------

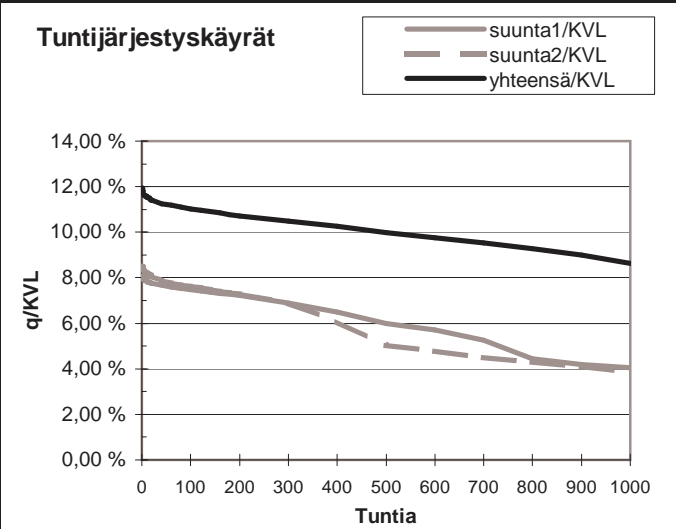
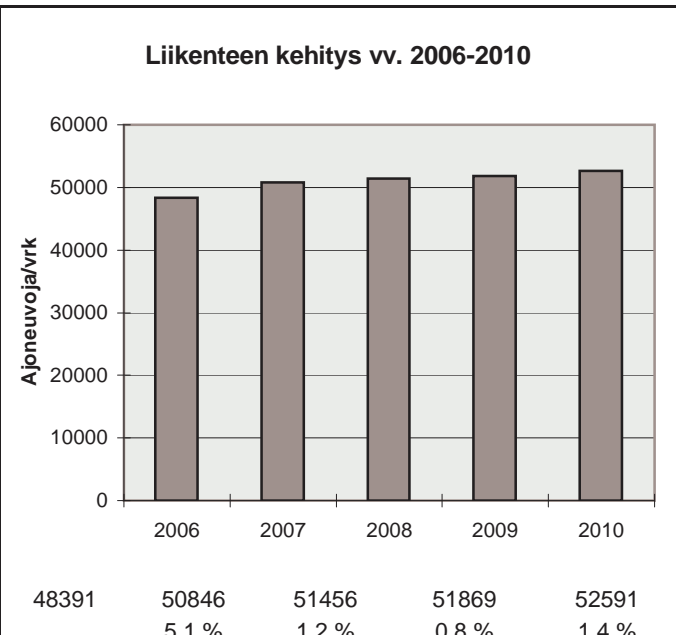

h	q	q/KVL	qras	qras/KVLras
1	6284	11,9 %	393	13,4 %
30	5955	11,3 %	364	12,4 %
100	5794	11,0 %	348	11,9 %
150	5725	10,9 %	341	11,6 %
300	5508	10,5 %	326	11,1 %
1000	4538	8,6 %	289	9,8 %
5000	1700	3,2 %	61	2,1 %

Vuoden 2010 liikennemäärät:

KVL	41308	KVLras	4202	Tieosa =	3	Suunta1 =	Espoo
KAVL	47298	KAVLras	5756	Etäisyys =	500	Suunta2 =	Helsinki
KKVL	42194	KKVLras	4356	Kaistoja =	4		

Liikenteen koostumus:

	Ha	Ha+pk	Ha+av	La	Kaip	Kapp	Katp	Kevyet	Raskaat
Arkiliikenne	86,3 %	1,2 %	0,3 %	0,3 %	6,0 %	2,6 %	3,3 %	87,8 %	12,2 %
Koko vuosi	88,3 %	1,3 %	0,3 %	0,3 %	4,9 %	2,2 %	2,7 %	89,8 %	10,2 %

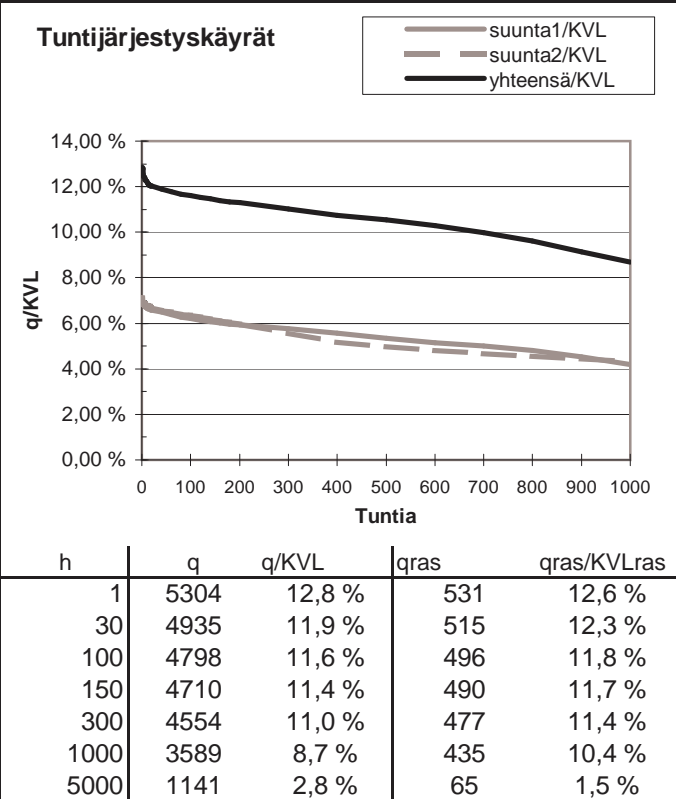
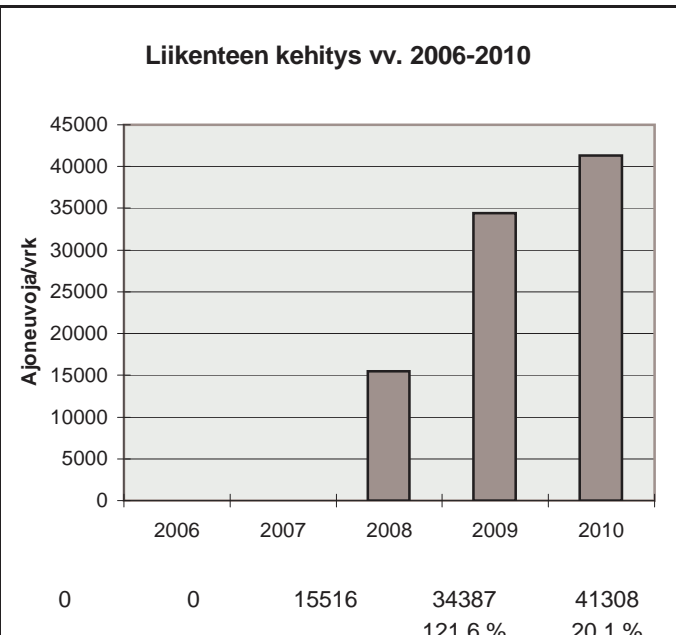
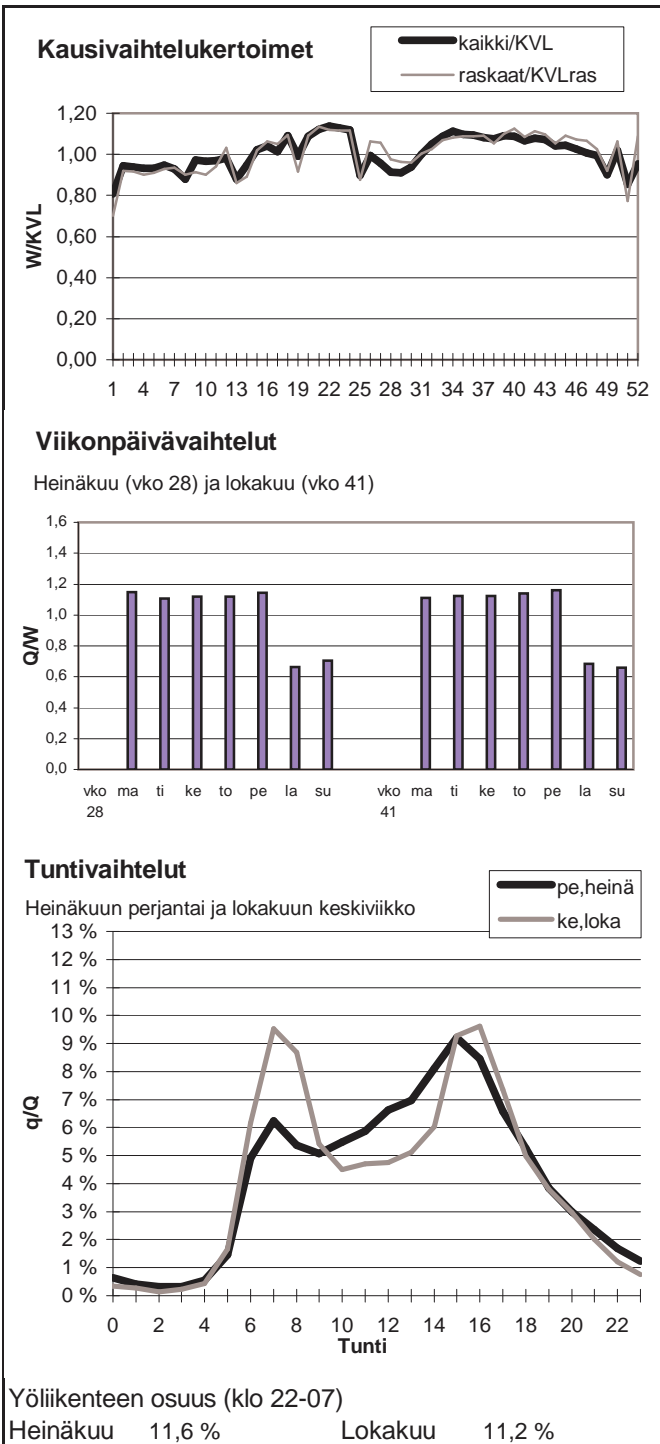

Vuoden 2010 liikennemäärät:

KVL	40377	KVLras	4517	Tieosa =	6	Suunta1 =	Vantaa
KAVL	44073	KAVLras	6107	Etäisyys =	4908	Suunta2 =	Espoo
KKVL	40942	KKVLras	4599	Kaistoja =	4		

Liikenteen koostumus:

	Ha	Ha+pk	Ha+av	La	Kaip	Kapp	Katp	Kevyet	Raskaat
Arkiliikenne	84,2 %	1,5 %	0,4 %	0,4 %	6,5 %	3,5 %	3,5 %	86,1 %	13,9 %
Koko vuosi	87,0 %	1,5 %	0,4 %	0,4 %	5,2 %	2,8 %	2,8 %	88,8 %	11,2 %

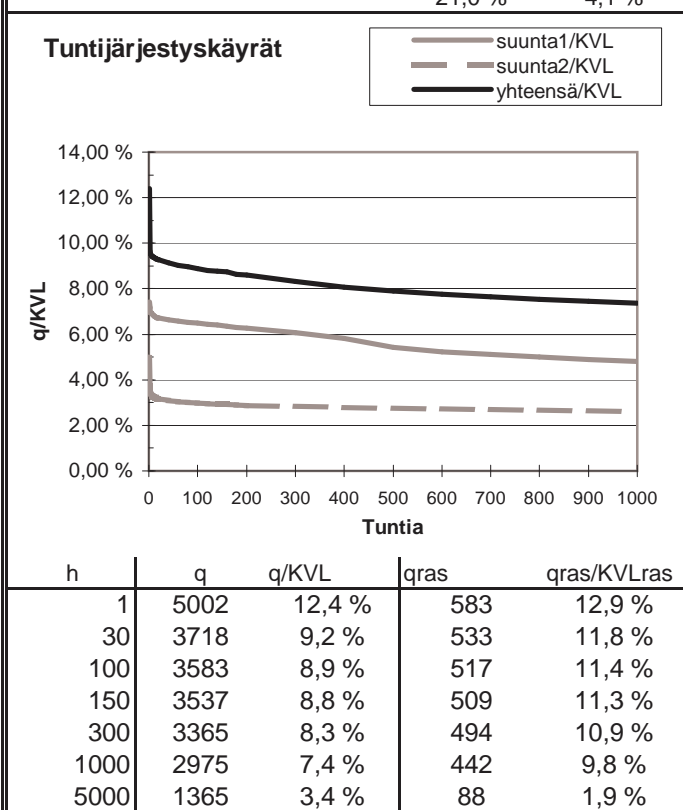
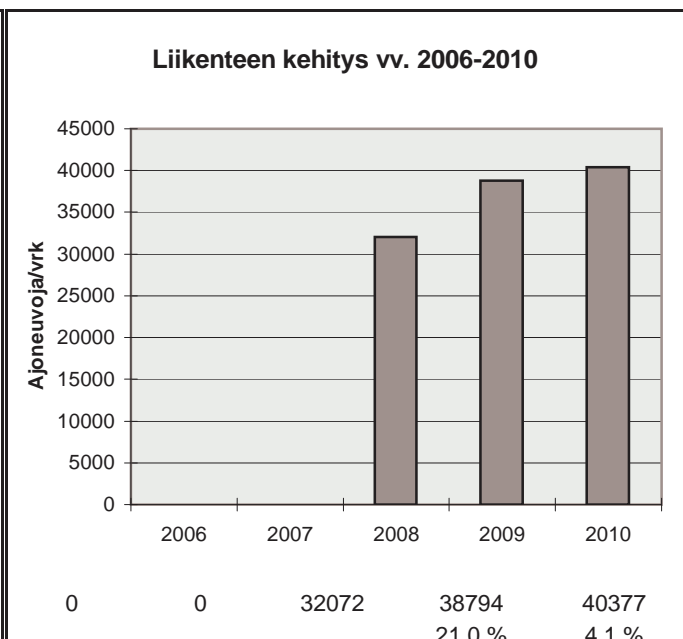
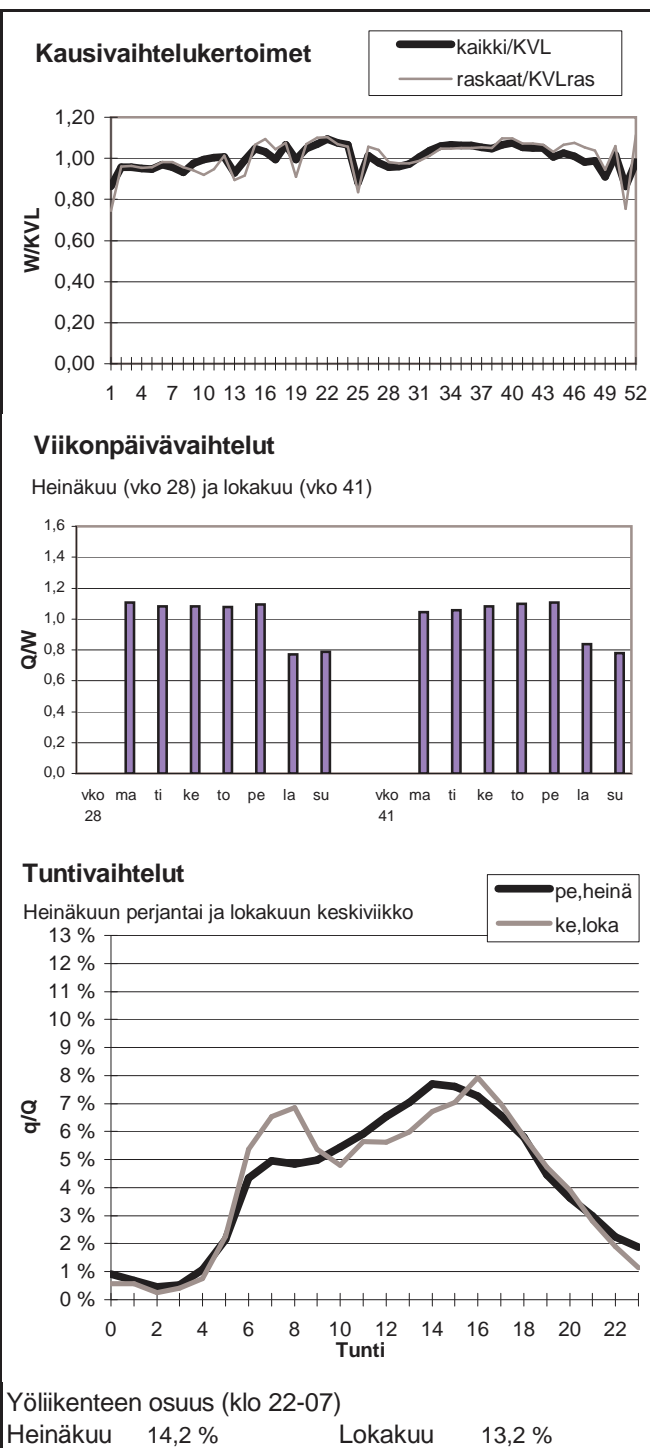



Vuoden 2010 liikennemäärät:

KVL	16242	KVLras	1147	Tieosa =	1	Suunta1 =	Porvoo
KAVL	17463	KAVLras	1447	Etäisyys =	2300	Suunta2 =	Helsinki
KKVL	17609	KKVLras	1212	Kaistoja =	4		

Liikenteen koostumus:

	Ha	Ha+pk	Ha+av	La	Kaip	Kapp	Katp	Kevyet	Raskaat
Arkiliikenne	90,9 %	0,7 %	0,1 %	0,9 %	2,7 %	2,6 %	2,1 %	91,7 %	8,3 %
Koko vuosi	92,0 %	0,8 %	0,1 %	0,9 %	2,3 %	2,2 %	1,7 %	92,9 %	7,1 %

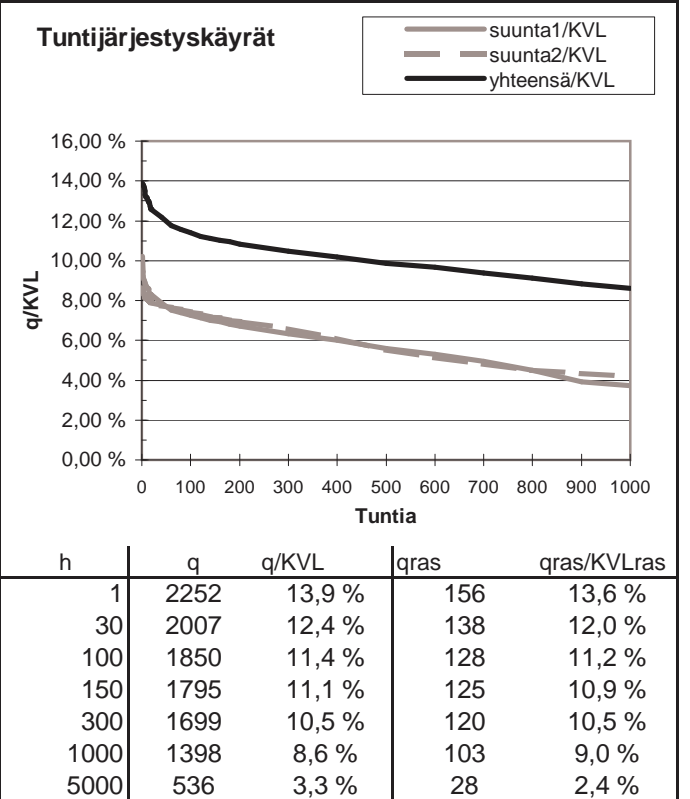
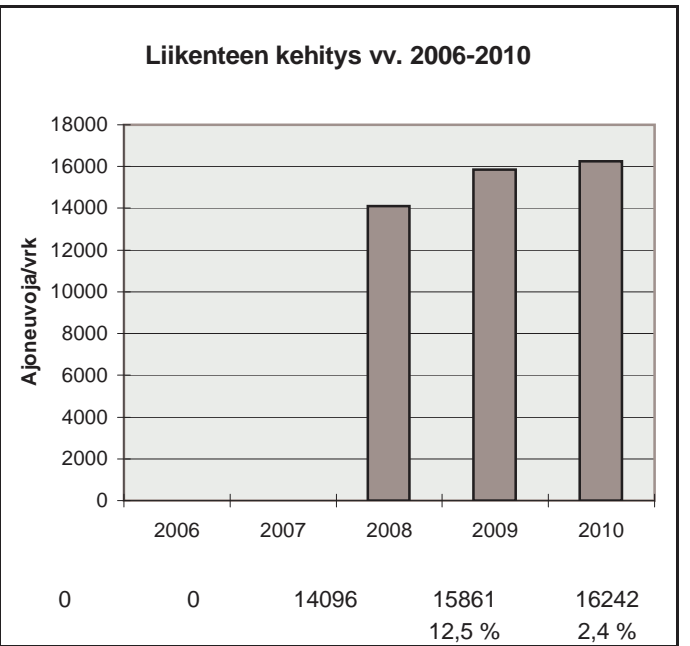
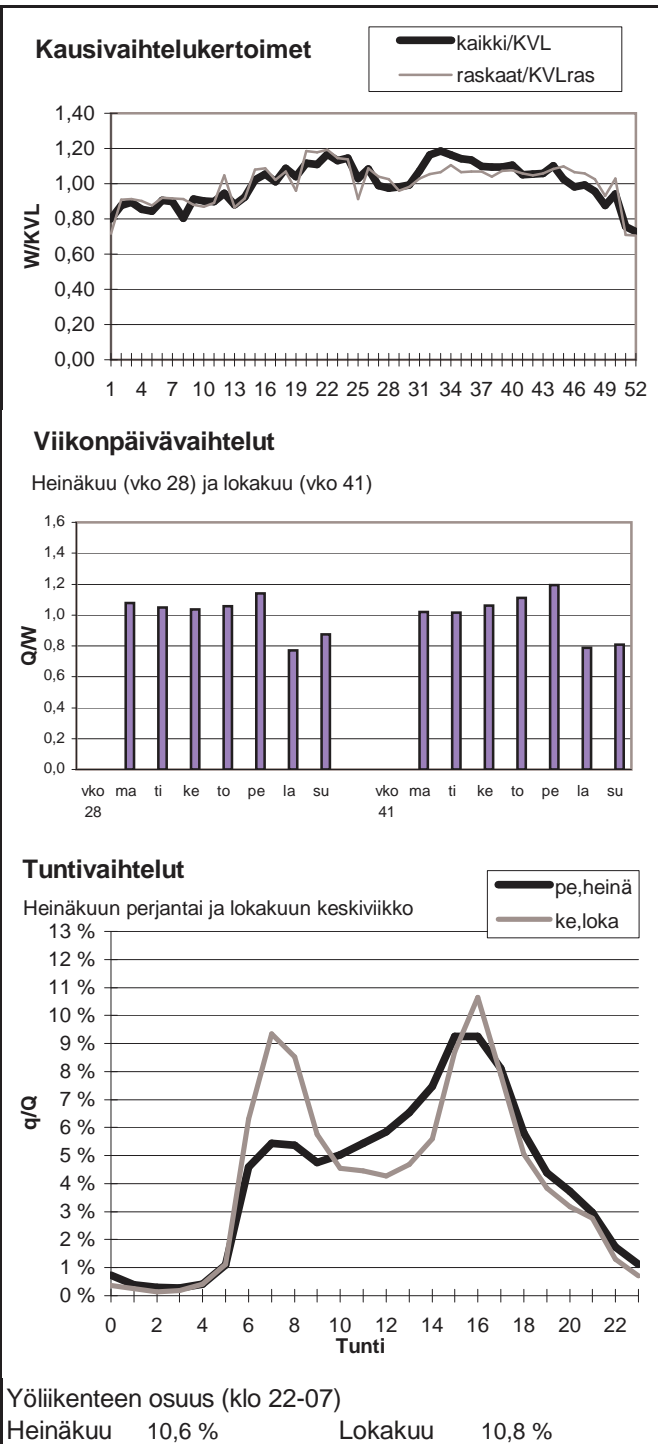

Vuoden 2010 liikennemäärät:

KVL	26995	KVLras	3255	Tieosa =	8	Suunta1 =	Itäsalmi
KAVL	29539	KAVLras	4409	Etäisyys =	660	Suunta2 =	Espoo
KKVL	27920	KKVLras	3400	Kaistoja =	6		

Liikenteen koostumus:

	Ha	Ha+pk	Ha+av	La	Kaip	Kapp	Katp	Kevyet	Raskaat
Arkiliikenne	84,0 %	0,8 %	0,3 %	0,2 %	4,8 %	6,6 %	3,3 %	85,1 %	14,9 %
Koko vuosi	86,8 %	0,9 %	0,3 %	0,2 %	3,9 %	5,3 %	2,7 %	87,9 %	12,1 %

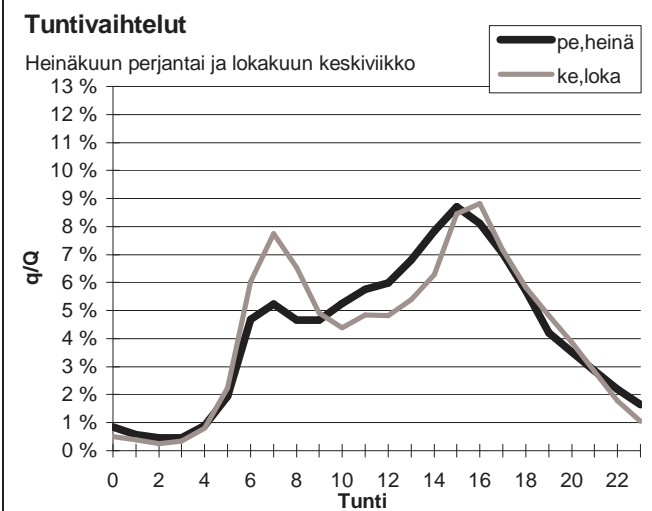
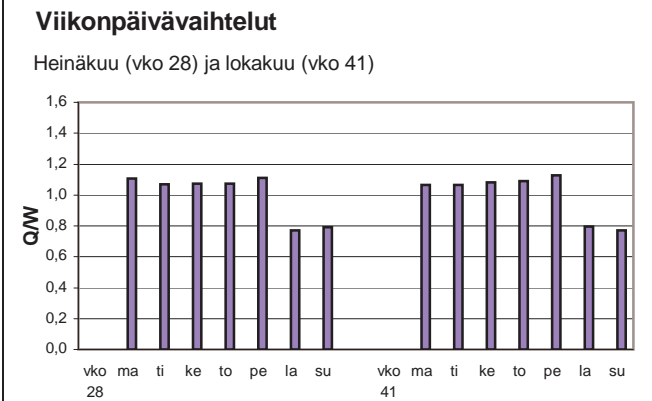
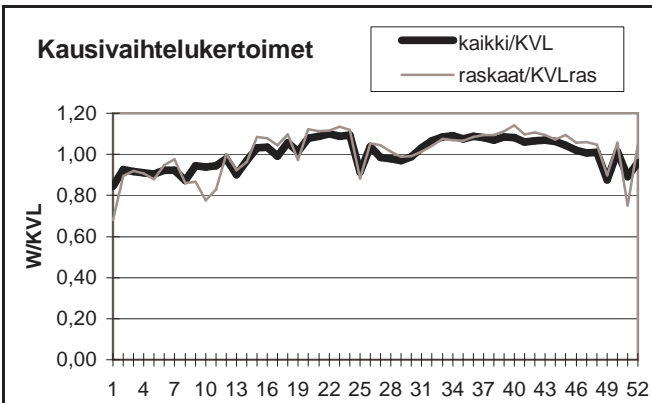

Yöliikenteen osuus (klo 22-07)

Heinäkuu	13,7 %	Lokakuu	13,4 %
----------	--------	---------	--------

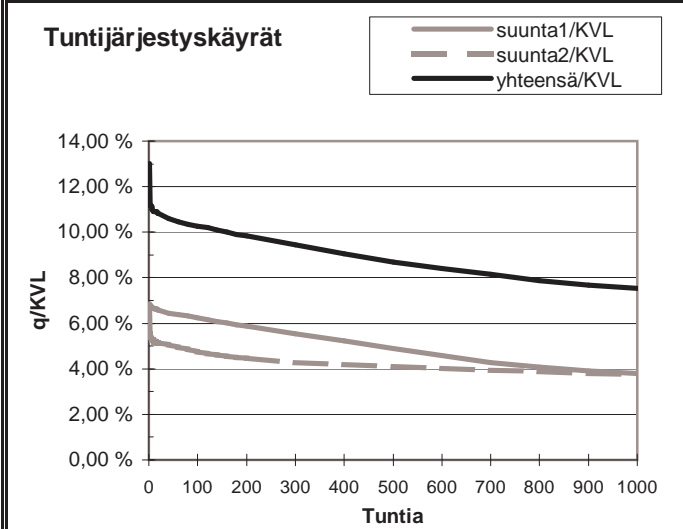
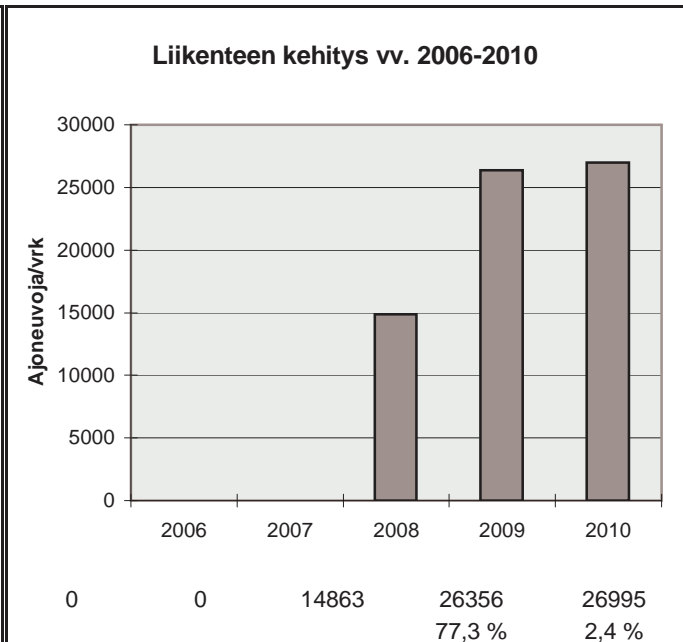

h	q	q/KVL	qras	qras/KVLras
1	3517	13,0 %	426	13,1 %
30	2873	10,6 %	398	12,2 %
100	2771	10,3 %	382	11,7 %
150	2713	10,1 %	376	11,6 %
300	2550	9,4 %	363	11,2 %
1000	2031	7,5 %	326	10,0 %
5000	900	3,3 %	57	1,8 %

Vuoden 2010 liikennemäärät:

KVL	38652	KVLras	2841	Tieosa =	7	Suunta1 =	Turku
KAVL	41641	KAVLras	3638	Etäisyys =	4030	Suunta2 =	Espoo
KKVL	41439	KKVLras	2948	Kaistoja =	4		

Liikenteen koostumus:

	Ha	Ha+pk	Ha+av	La	Kaip	Kapp	Katp	Kevyet	Raskaat
Arkiliikenne	89,9 %	1,1 %	0,3 %	0,9 %	2,8 %	2,1 %	2,9 %	91,3 %	8,7 %
Koko vuosi	91,1 %	1,2 %	0,3 %	0,9 %	2,4 %	1,8 %	2,3 %	92,7 %	7,3 %

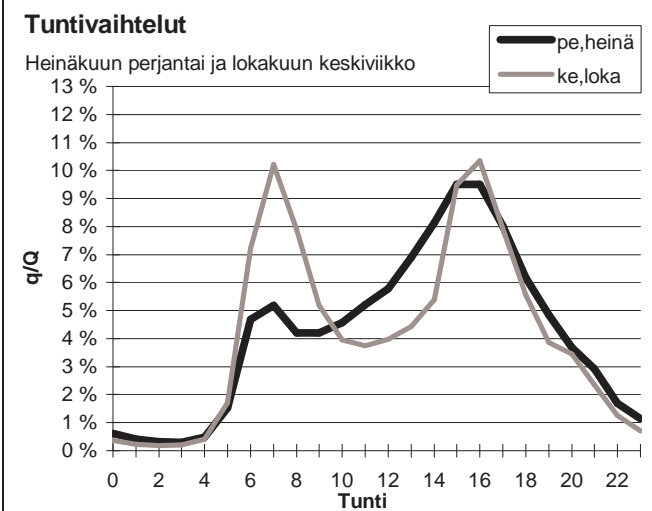
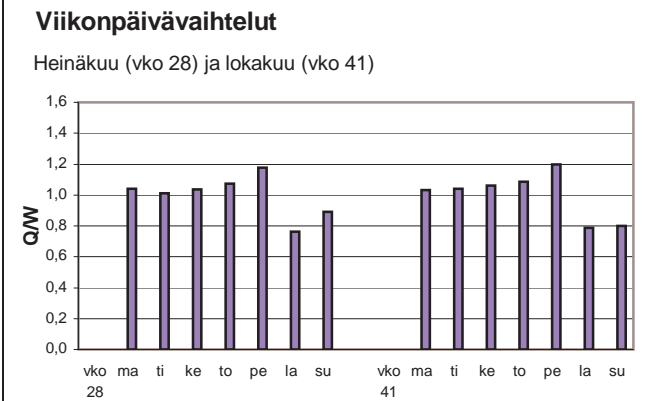
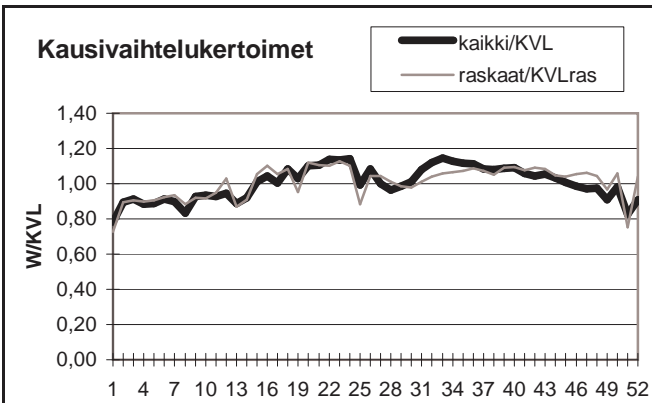

Yöliikenteen osuus (klo 22-07)

Heinäkuu	11,2 %	Lokakuu	12,3 %
----------	--------	---------	--------

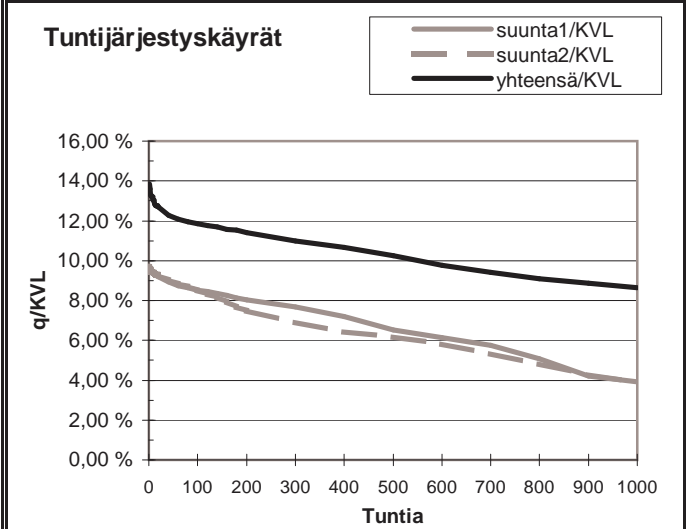

h	q	q/KVL	qras	qras/KVLras
1	5352	13,8 %	307	10,8 %
30	4794	12,4 %	283	10,0 %
100	4586	11,9 %	272	9,6 %
150	4495	11,6 %	266	9,4 %
300	4242	11,0 %	258	9,1 %
1000	3341	8,6 %	236	8,3 %
5000	1262	3,3 %	73	2,6 %

Vuoden 2010 liikennemäärät:

KVL	35788	KVLras	2660	Tieosa =	8	Suunta1 =	Palojärvi
KAVL	38319	KAVLras	3444	Etäisyys =	2638	Suunta2 =	Veikkola
KKVL	38761	KKVLras	2744	Kaistoja =	4		

Liikenteen koostumus:

	Ha	Ha+pk	Ha+av	La	Kaip	Kapp	Katp	Kevyet	Raskaat
Arkiliikenne	89,9 %	1,0 %	0,2 %	0,8 %	2,8 %	2,5 %	2,9 %	91,0 %	9,0 %
Koko vuosi	91,3 %	1,1 %	0,2 %	0,8 %	2,3 %	2,1 %	2,3 %	92,6 %	7,4 %

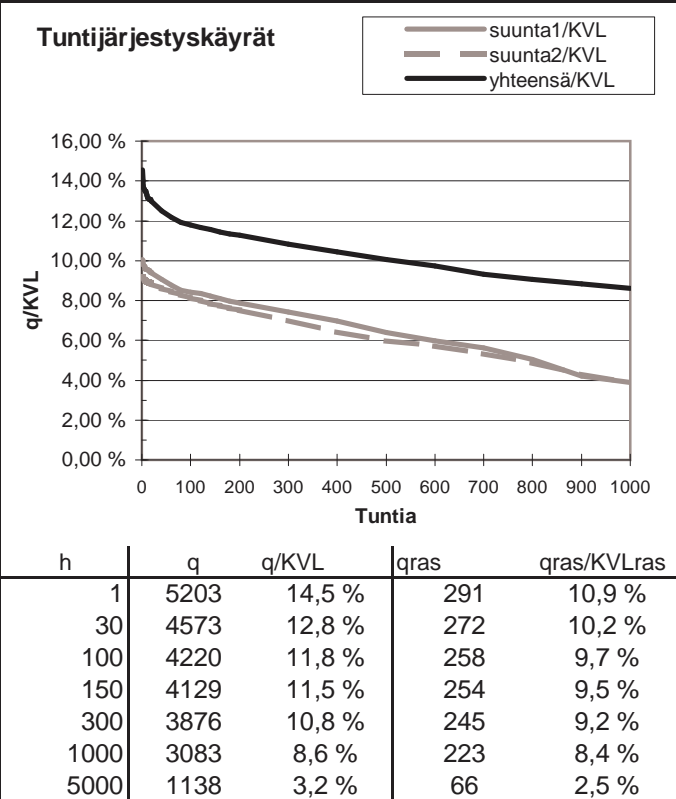
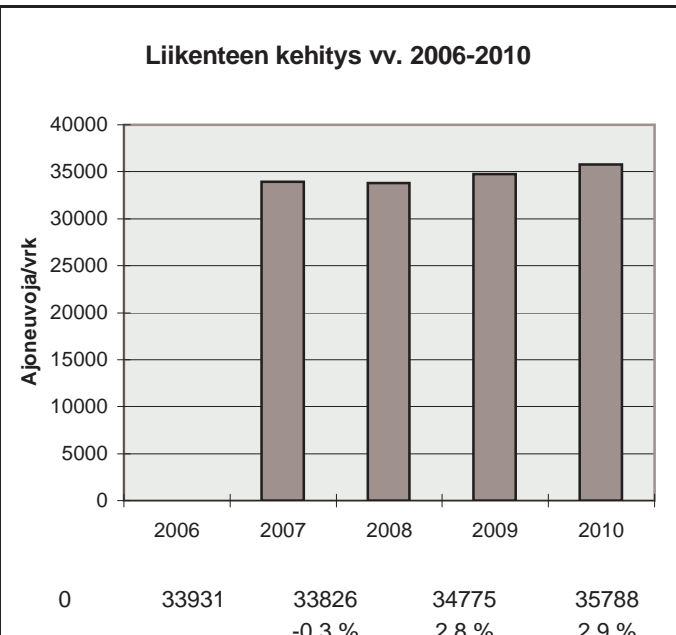
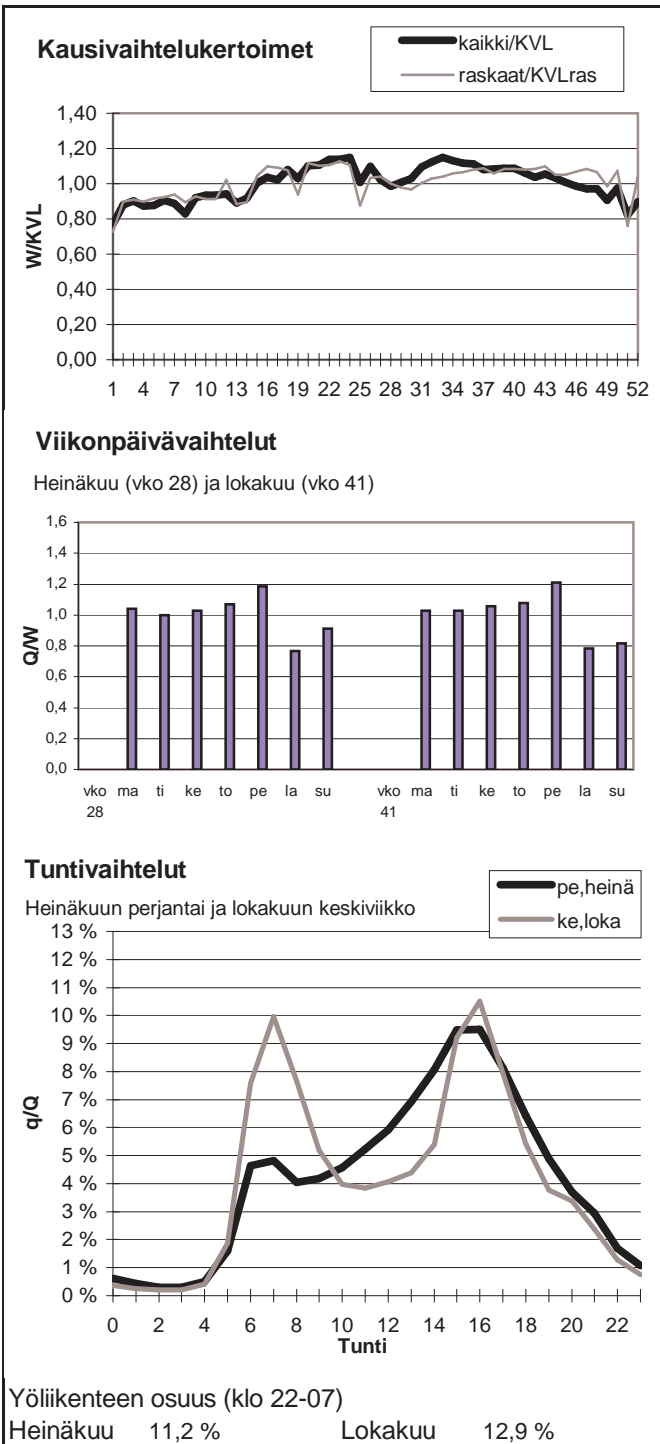

Vuoden 2010 liikennemäärät:

KVL	20651	KVLras	1814	Tieosa =	10	Suunta1 =	Lohja
KAVL	21610	KAVLras	2336	Etäisyys =	2100	Suunta2 =	Veikkola
KKVL	22965	KKVLras	1889	Kaistoja =	4		

Liikenteen koostumus:

	Ha	Ha+pk	Ha+av	La	Kaip	Kapp	Katp	Kevyet	Raskaat
Arkiliikenne	88,0 %	0,9 %	0,2 %	0,8 %	2,9 %	3,4 %	3,7 %	89,2 %	10,8 %
Koko vuosi	89,9 %	1,1 %	0,2 %	0,9 %	2,3 %	2,8 %	2,8 %	91,2 %	8,8 %

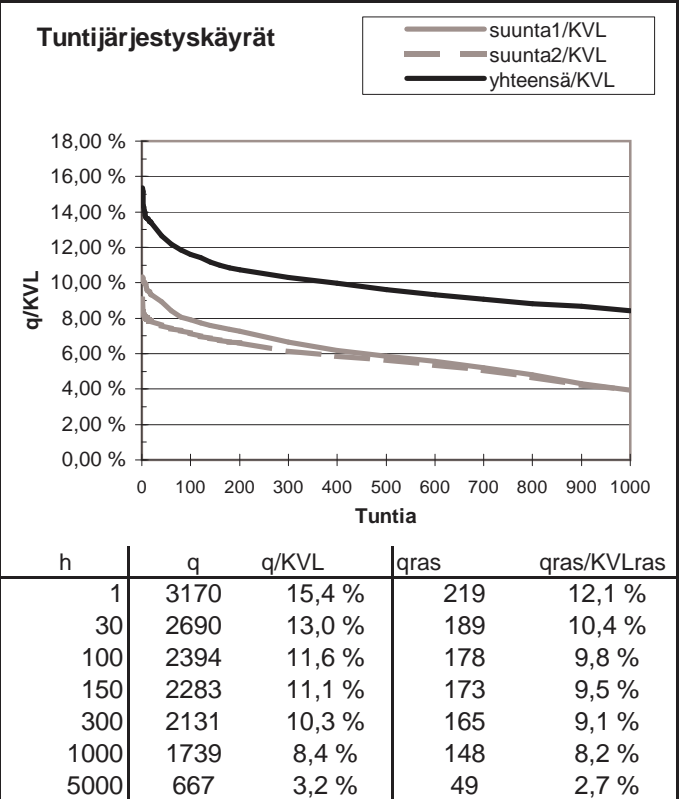
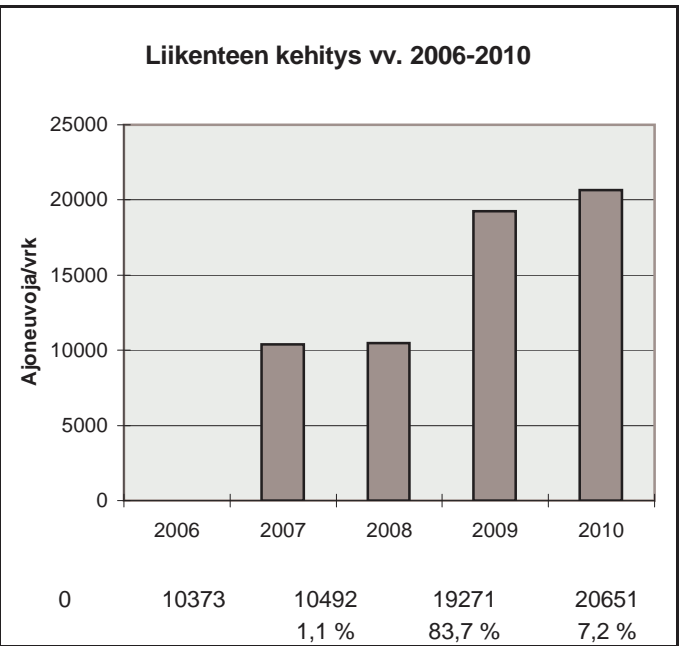
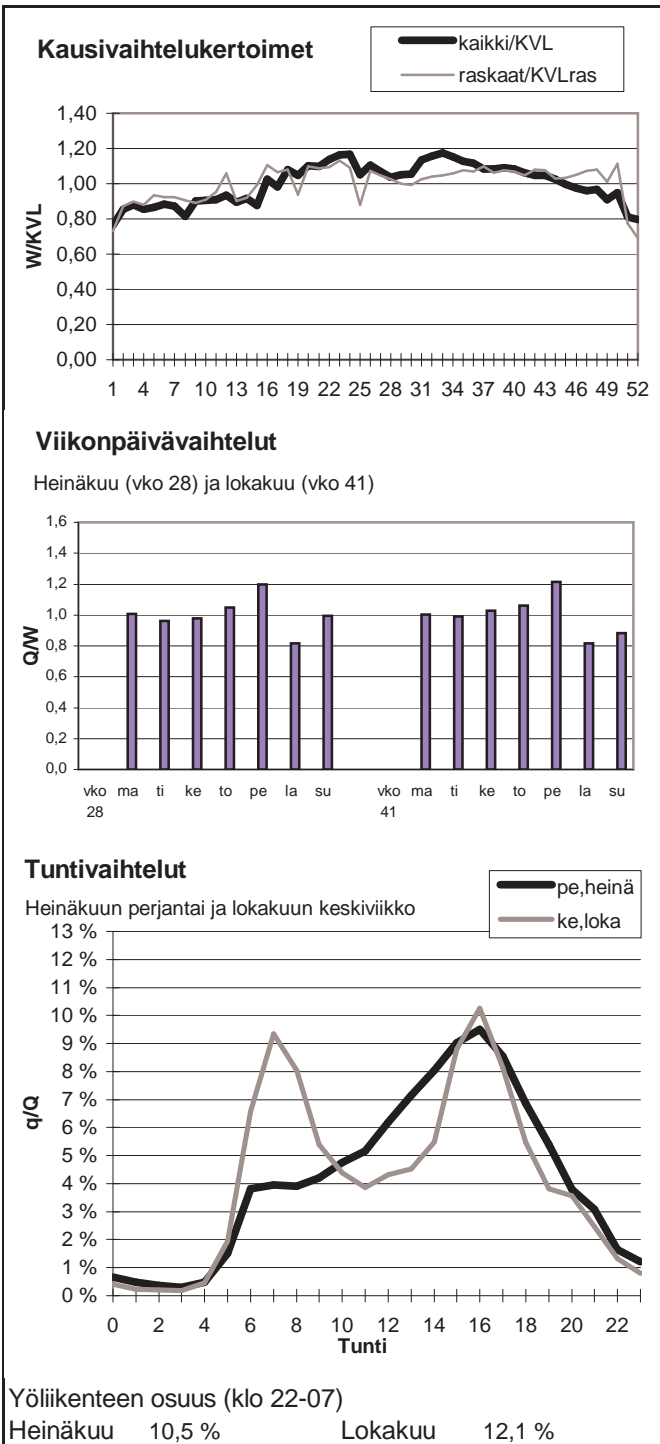

Vuoden 2010 liikennemäärät:

KVL	24482	KVLras	2437	Tieosa =	11	Suunta1 =	Lohja
KAVL	25374	KAVLras	3136	Etäisyys =	3797	Suunta2 =	Helsinki
KKVL	27297	KKVLras	2665	Kaistoja =	4		

Liikenteen koostumus:

	Ha	Ha+pk	Ha+av	La	Kaip	Kapp	Katp	Kevyet	Raskaat
Arkiliikenne	85,8 %	1,5 %	0,4 %	0,6 %	3,4 %	3,3 %	5,1 %	87,6 %	12,4 %
Koko vuosi	88,0 %	1,6 %	0,4 %	0,6 %	2,8 %	2,6 %	3,9 %	90,0 %	10,0 %

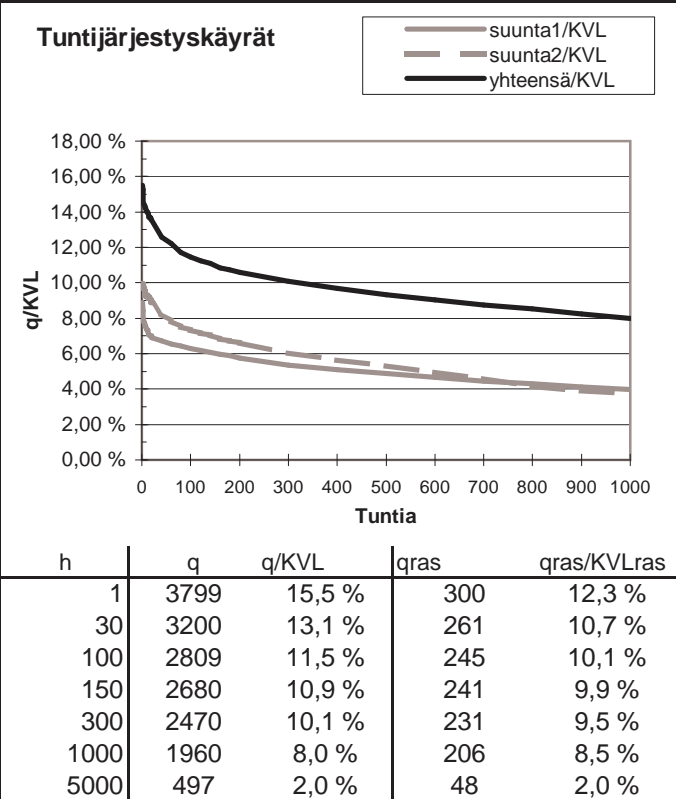
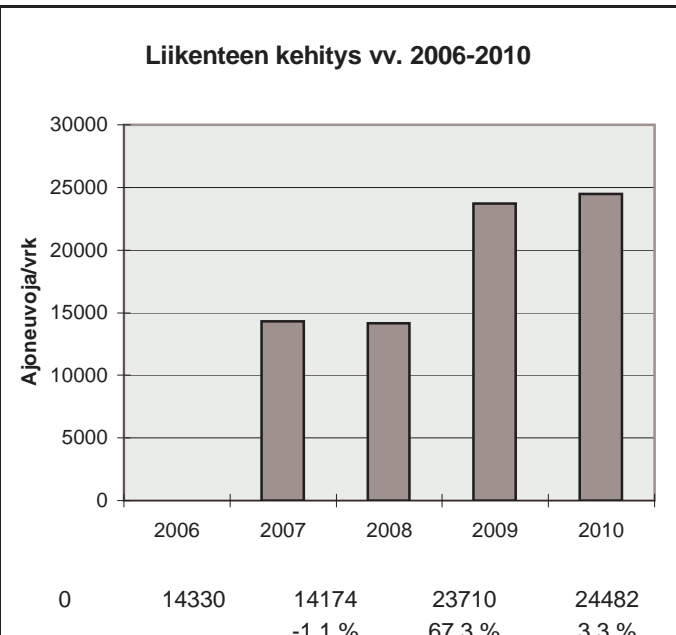
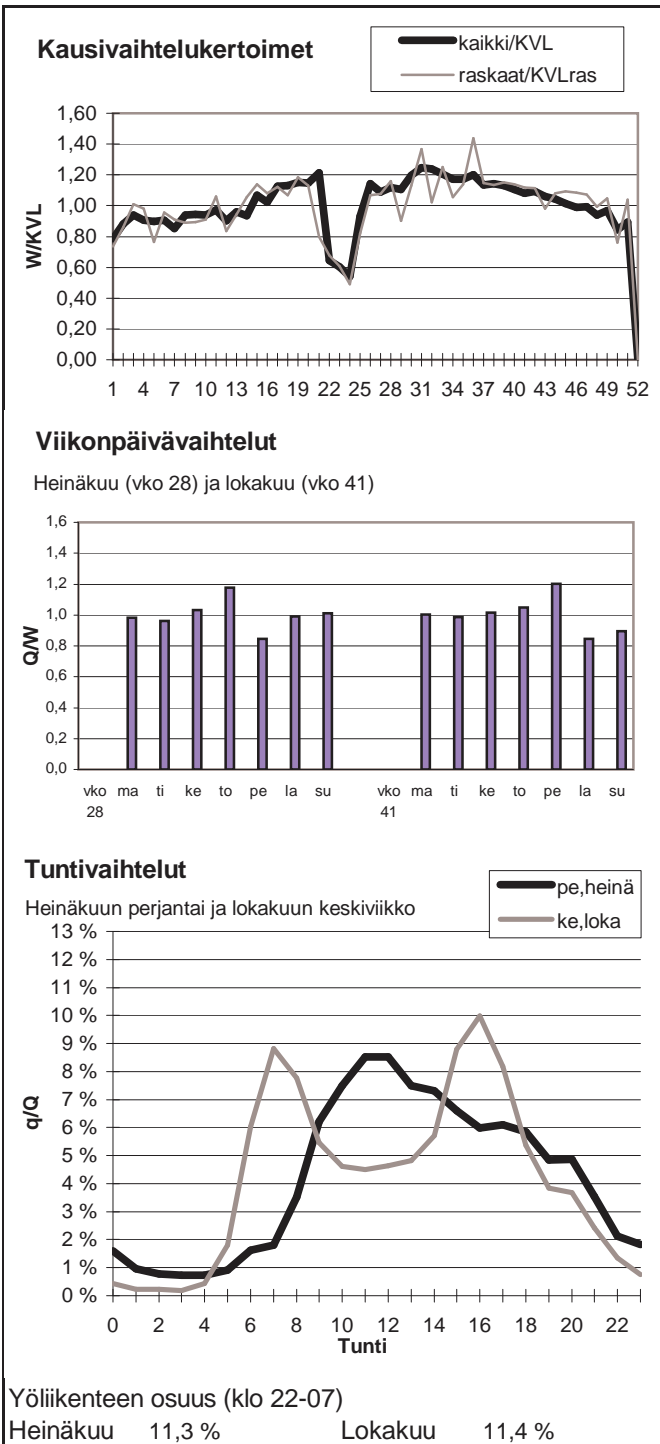

Vuoden 2010 liikennemäärät:

KVL	7985	KVLras	2443	Tieosa =	1	Suunta1 =	Vuosaari
KAVL	9470	KAVLras	3321	Etäisyys =	2160	Suunta2 =	KEHÄ III
KKVL	8430	KKVLras	2463	Kaistoja =	5		

Liikenteen koostumus:

	Ha	Ha+pk	Ha+av	La	Kaip	Kapp	Katp	Kevyet	Raskaat
Arkiliikenne	63,8 %	0,6 %	0,5 %	0,3 %	8,3 %	22,3 %	4,1 %	64,9 %	35,1 %
Koko vuosi	68,3 %	0,6 %	0,5 %	0,3 %	7,5 %	19,3 %	3,6 %	69,4 %	30,6 %

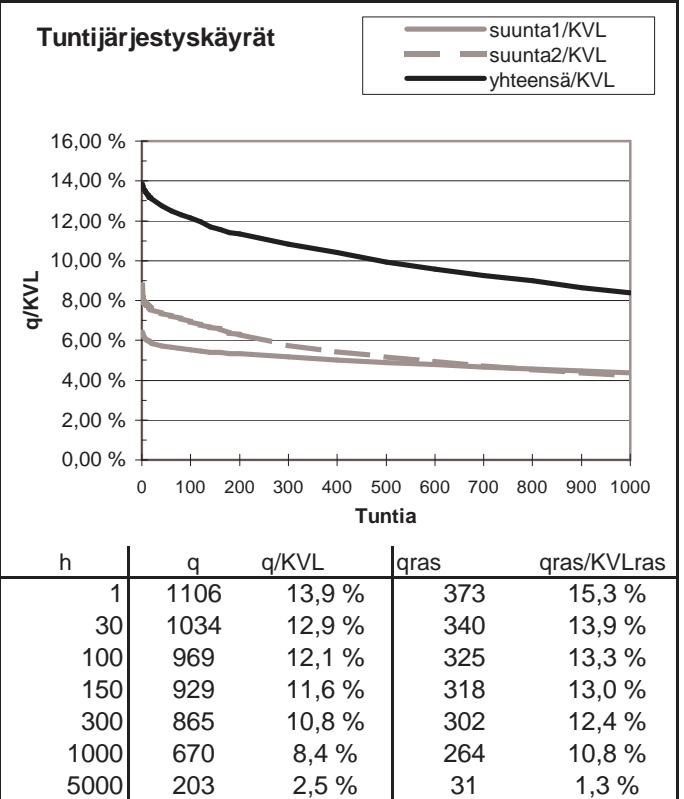
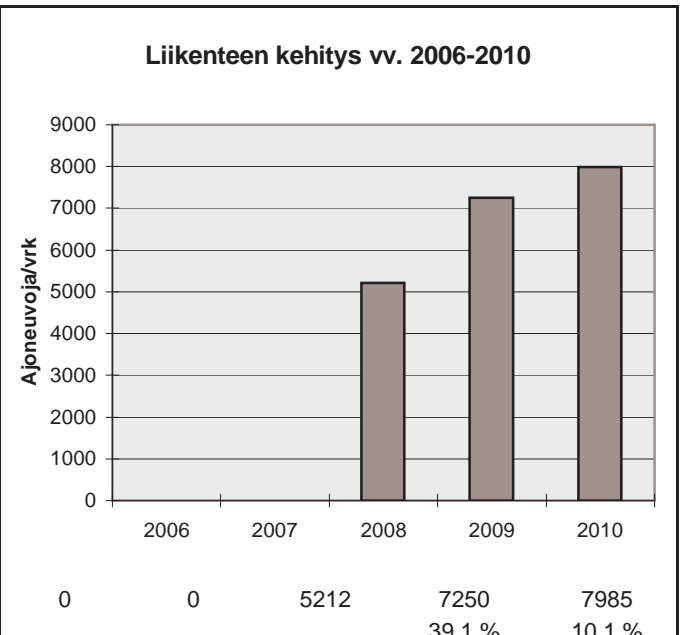
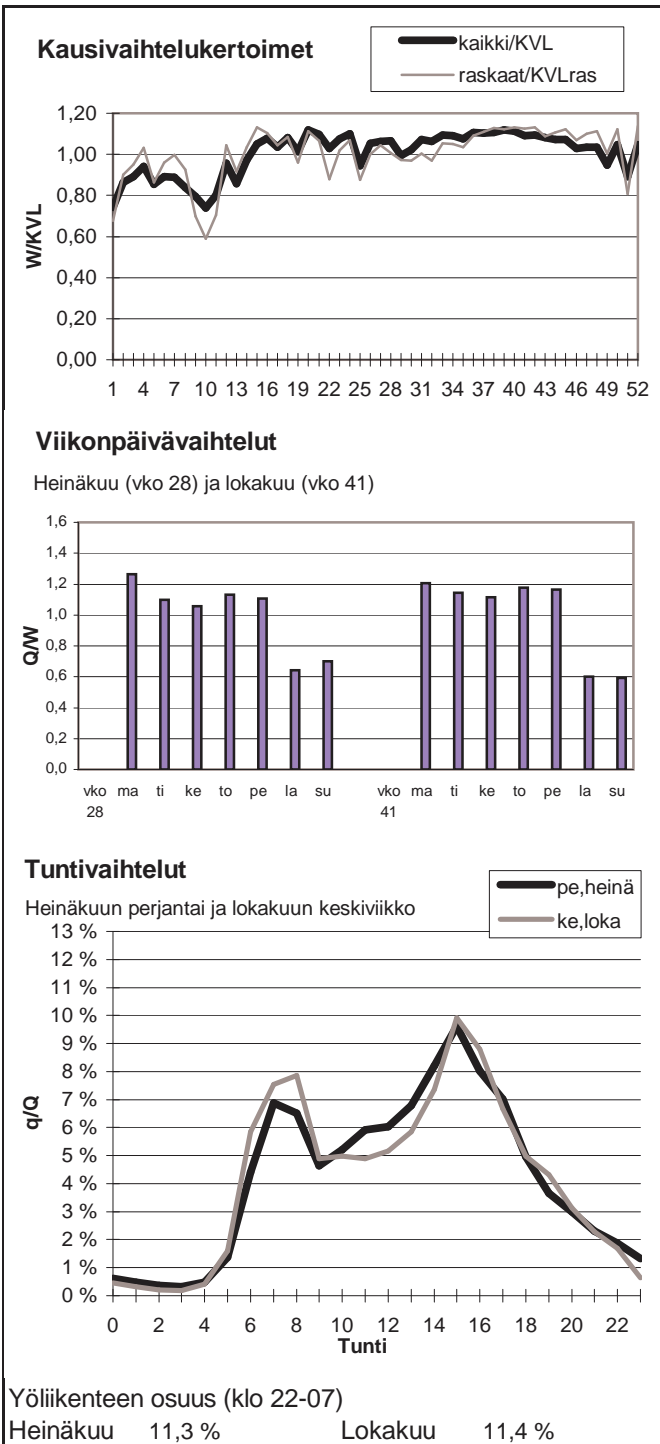

Vuoden 2010 liikennemäärät:

KVL	1619	KVLras	131	Tieosa =	88	Suunta1 =	Vuosaari
KAVL	1742	KAVLras	178	Etäisyys =	8888	Suunta2 =	Itäväylä
KKVL	1727	KKVLras	84	Kaistoja =	2		

Liikenteen koostumus:

	Ha	Ha+pk	Ha+av	La	Kaip	Kapp	Katp	Kevyet	Raskaat
Arkiliikenne	89,1 %	0,6 %	0,1 %	1,7 %	7,5 %	0,5 %	0,5 %	89,8 %	10,2 %
Koko vuosi	91,2 %	0,6 %	0,1 %	1,6 %	5,7 %	0,4 %	0,4 %	91,9 %	8,1 %

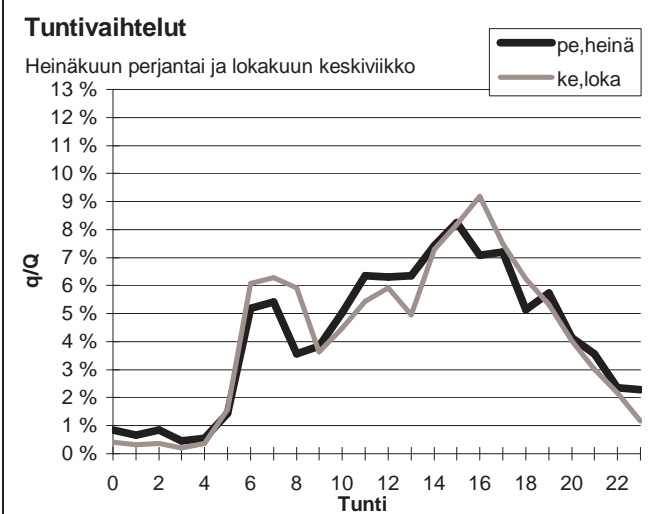
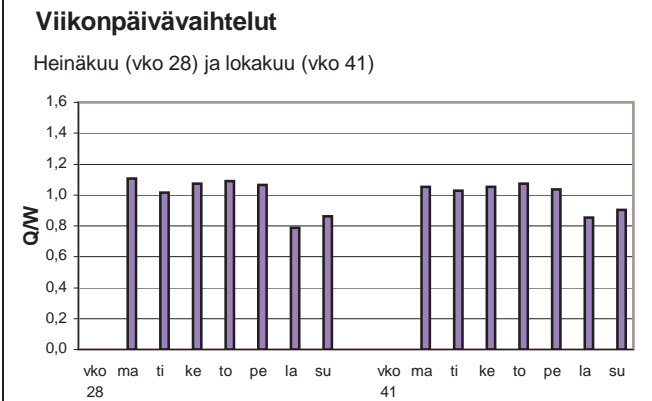
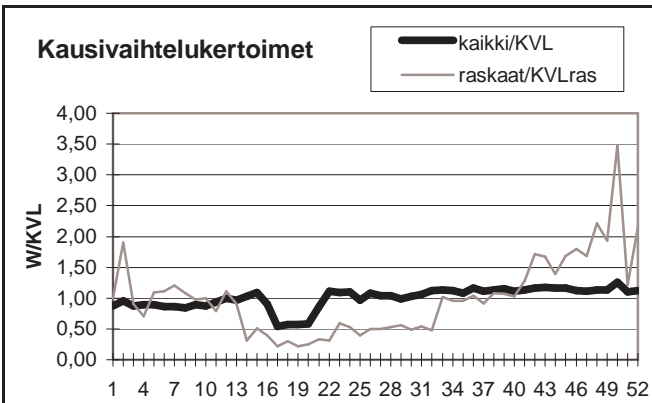

Yöliikenteen osuus (klo 22-07)

Heinäkuu	14,6 %	Lokakuu	12,7 %
----------	--------	---------	--------

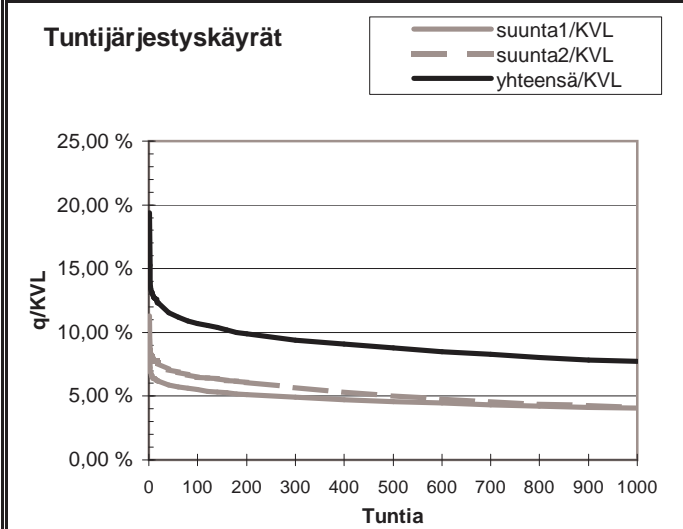

h	q	q/KVL	qras	qras/KVLras
1	314	19,4 %	83	63,4 %
30	192	11,9 %	43	32,8 %
100	173	10,7 %	33	25,2 %
150	166	10,3 %	30	22,9 %
300	152	9,4 %	25	19,1 %
1000	125	7,7 %	13	9,9 %
5000	50	3,1 %	2	1,5 %



Vuoden 2010 liikennemäärät:

KVL	3923	KVLras	686	Tieosa =	28	Suunta1 =	Pori
KAVL	3647	KAVLras	881	Etäisyys =	3240	Suunta2 =	Forssa
KKVL	4842	KKVLras	689	Kaistoja =	2		

Liikenteen koostumus:

	Ha	Ha+pk	Ha+av	La	Kaip	Kapp	Katp	Keyyet	Raskaat
Arkiliikenne	72,8 %	2,5 %	0,5 %	1,8 %	4,0 %	5,0 %	13,3 %	75,9 %	24,1 %
Koko vuosi	79,2 %	2,8 %	0,5 %	1,8 %	3,1 %	3,4 %	9,2 %	82,5 %	17,5 %

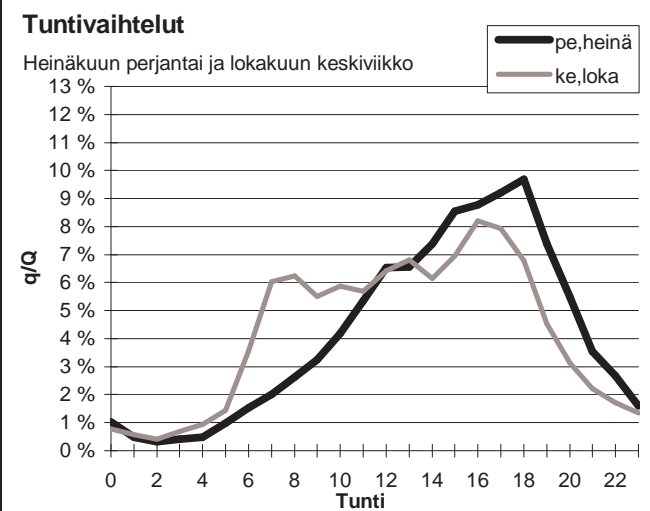
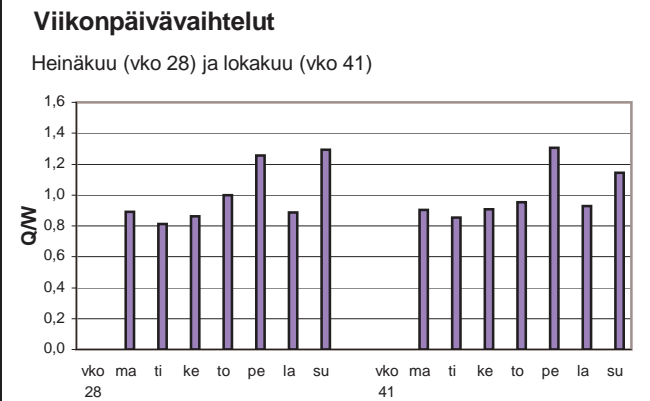
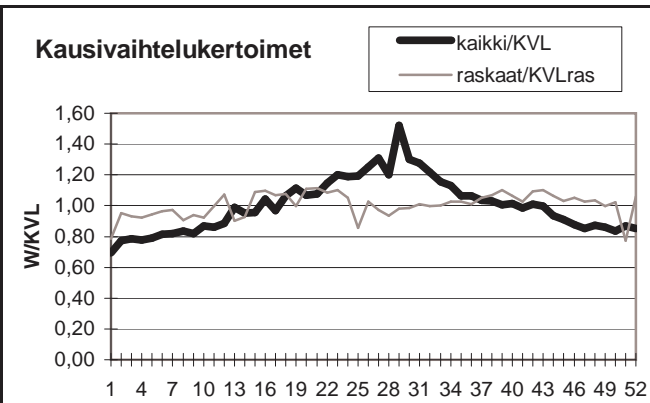

Yöliikenteen osuus (klo 22-07)

Heinäkuu	9,5 %	Lokakuu	11,5 %
----------	-------	---------	--------

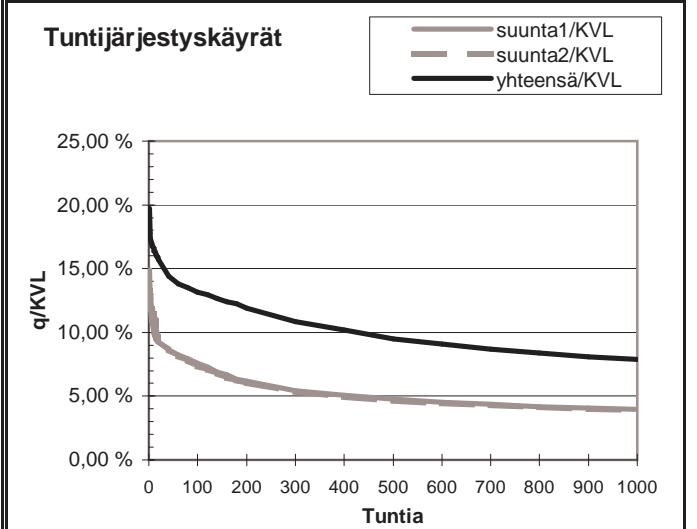
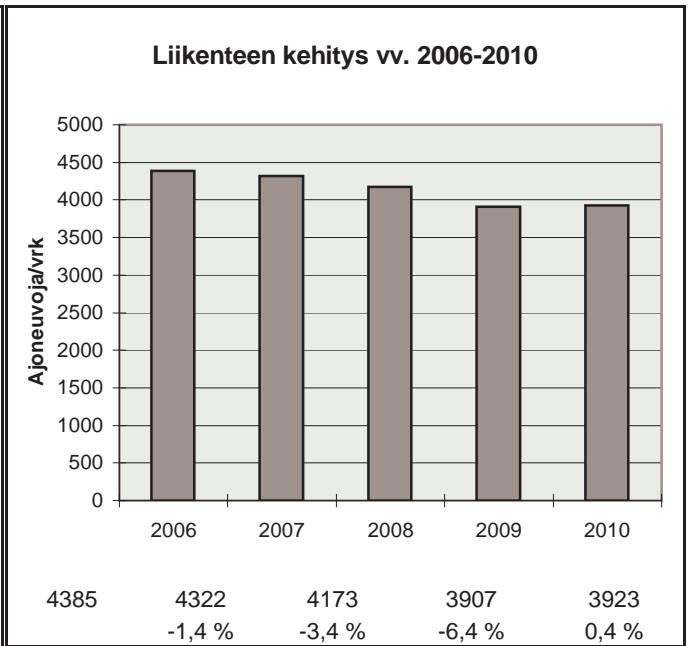

h	q	q/KVL	qras	qras/KVLras
1	775	19,8 %	89	13,0 %
30	594	15,1 %	71	10,3 %
100	517	13,2 %	67	9,8 %
150	492	12,5 %	65	9,5 %
300	426	10,9 %	61	8,9 %
1000	309	7,9 %	53	7,7 %
5000	122	3,1 %	21	3,1 %

Vuoden 2010 liikennemäärät:

KVL	6274	KVLras	455	Tieosa =	29	Suunta1 =	Lammi
KAVL	6227	KAVLras	588	Etäisyys =	3190	Suunta2 =	Hämeenlinna
KKVL	8394	KKVLras	553	Kaistoja =	2		

Liikenteen koostumus:

	Ha	Ha+pk	Ha+av	La	Kaip	Kapp	Katp	Kevyet	Raskaat
Arkiliikenne	87,7 %	2,5 %	0,4 %	0,8 %	3,0 %	1,4 %	4,3 %	90,6 %	9,4 %
Koko vuosi	89,6 %	2,7 %	0,4 %	0,7 %	2,3 %	1,0 %	3,2 %	92,8 %	7,2 %

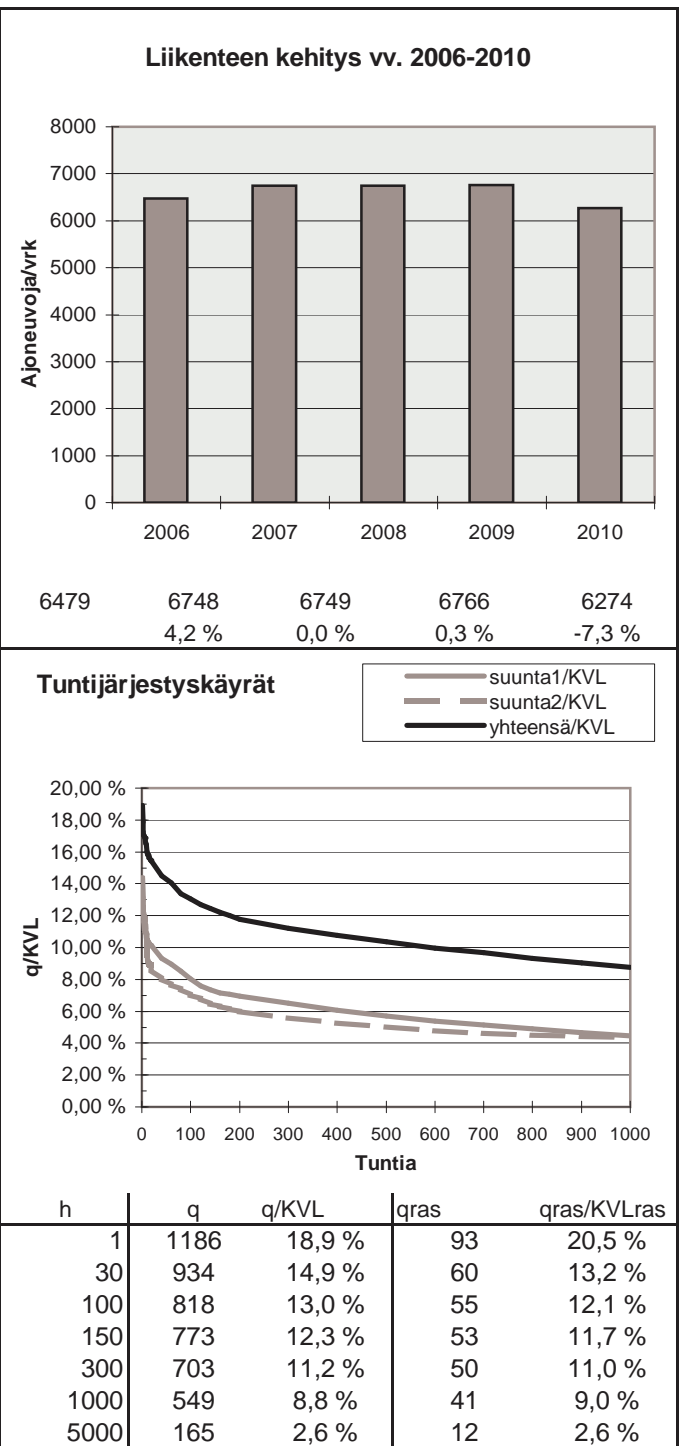
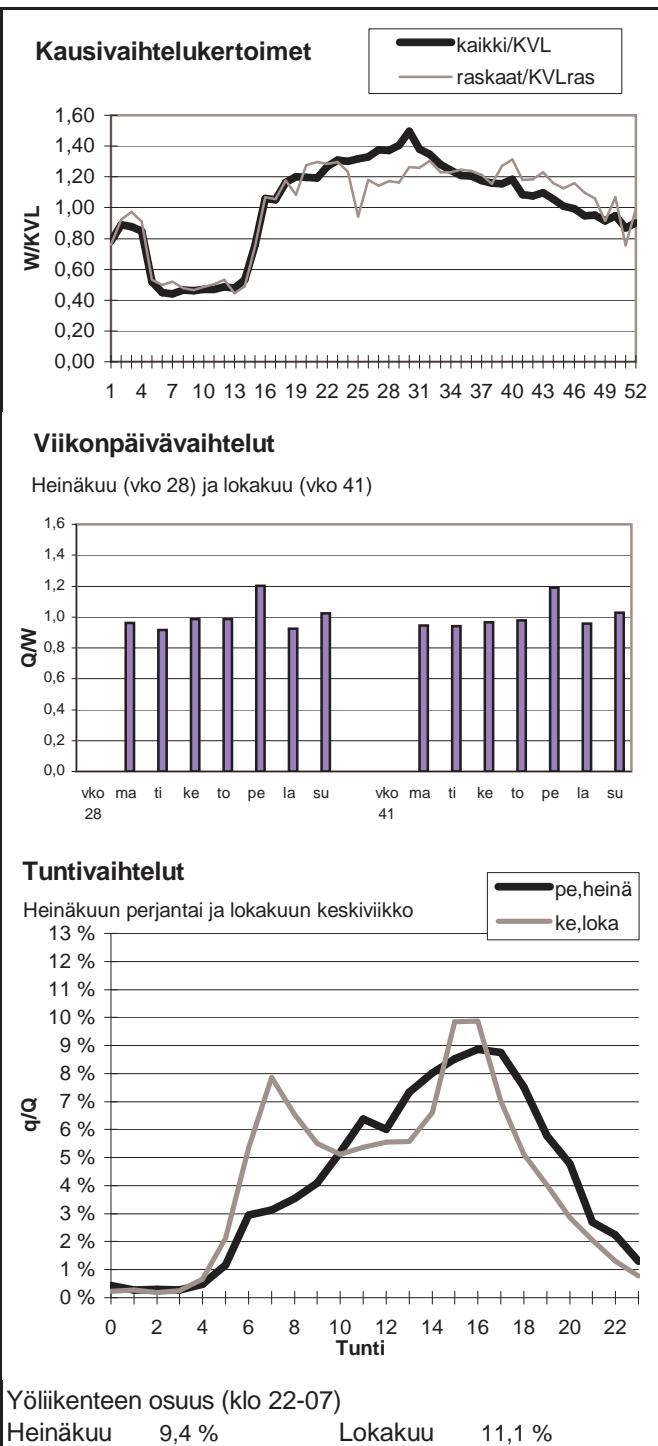

Vuoden 2010 liikennemäärät:

KVL	6609	KVLras	746	Tieosa =	219	Suunta1 =	Hollola
KAVL	6498	KAVLras	967	Etäisyys =	4749	Suunta2 =	Lammi
KKVL	7749	KKVLras	780	Kaistoja =	2		

Liikenteen koostumus:

	Ha	Ha+pk	Ha+av	La	Kaip	Kapp	Katp	Keyyet	Raskaat
Arkiliikenne	82,5 %	2,2 %	0,5 %	1,1 %	3,5 %	2,8 %	7,5 %	85,1 %	14,9 %
Koko vuosi	85,9 %	2,3 %	0,4 %	1,1 %	2,8 %	2,1 %	5,4 %	88,7 %	11,3 %

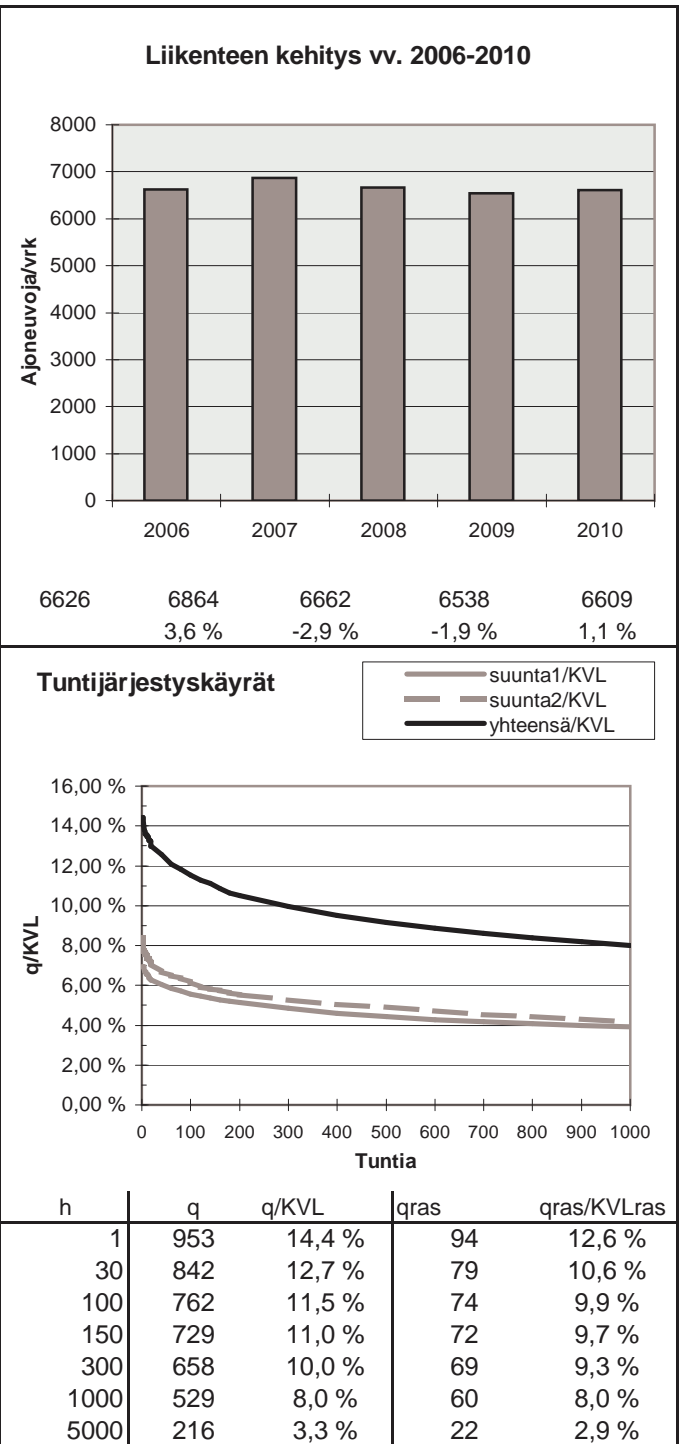
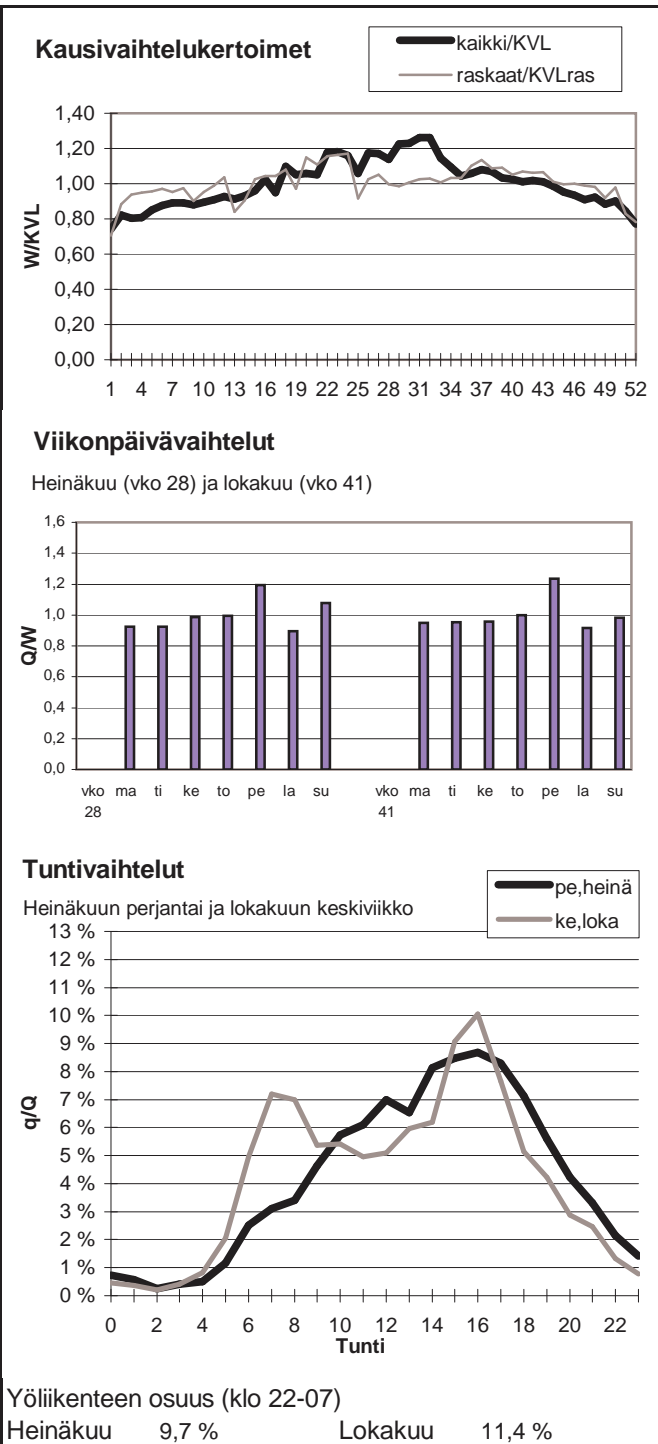

Vuoden 2010 liikennemäärät:

KVL	6250	KVLras	650	Tieosa =	13	Suunta1 =	Hollola
KAVL	6584	KAVLras	866	Etäisyys =	4511	Suunta2 =	Riihimäki
KKVL	7163	KKVLras	684	Kaistoja =	2		

Liikenteen koostumus:

	Ha	Ha+pk	Ha+av	La	Kaip	Kapp	Katp	Kevyet	Raskaat
Arkiliikenne	84,4 %	2,1 %	0,4 %	0,7 %	3,5 %	1,7 %	7,3 %	86,8 %	13,2 %
Koko vuosi	86,8 %	2,4 %	0,4 %	0,6 %	2,9 %	1,3 %	5,7 %	89,6 %	10,4 %

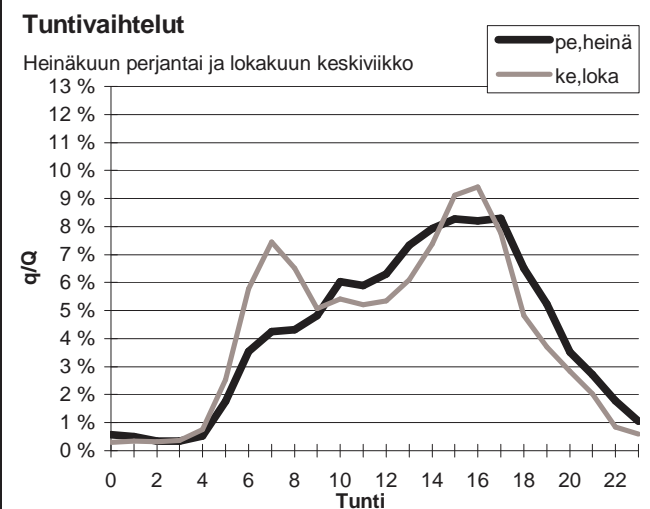
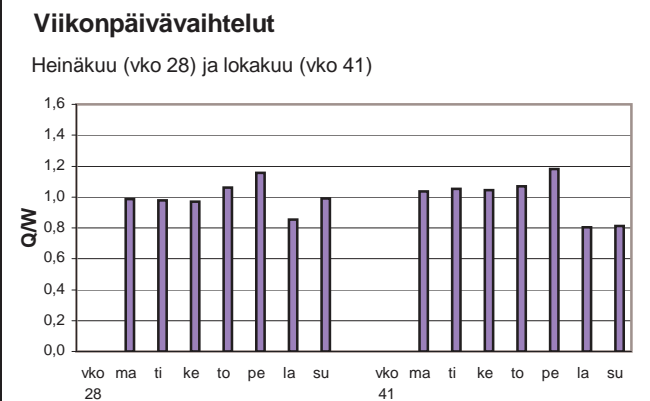
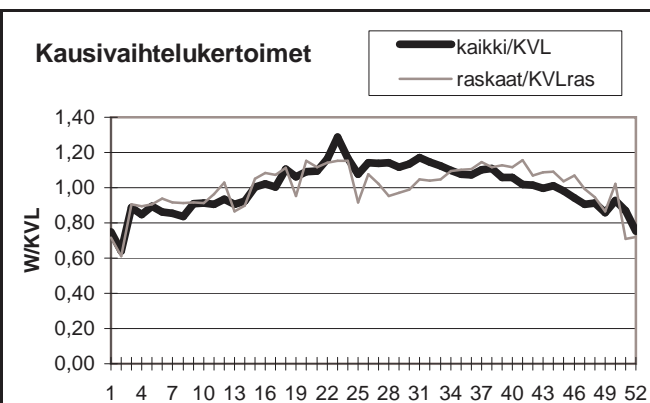

Yöliikenteen osuus (klo 22-07)

Heinäkuu	10,4 %	Lokakuu	11,8 %
----------	--------	---------	--------

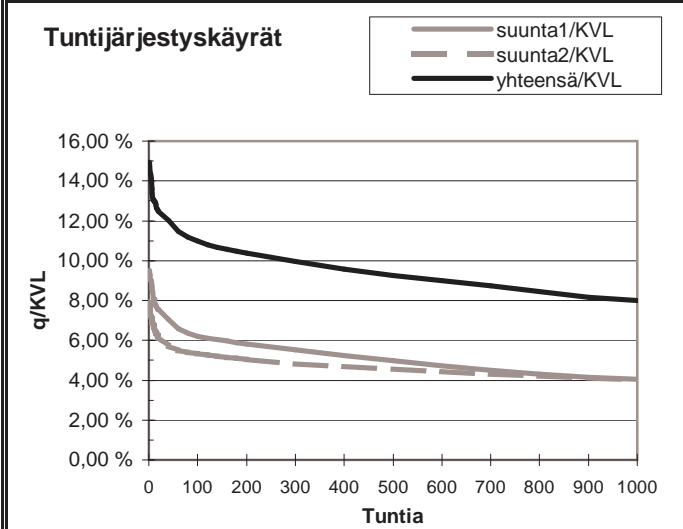
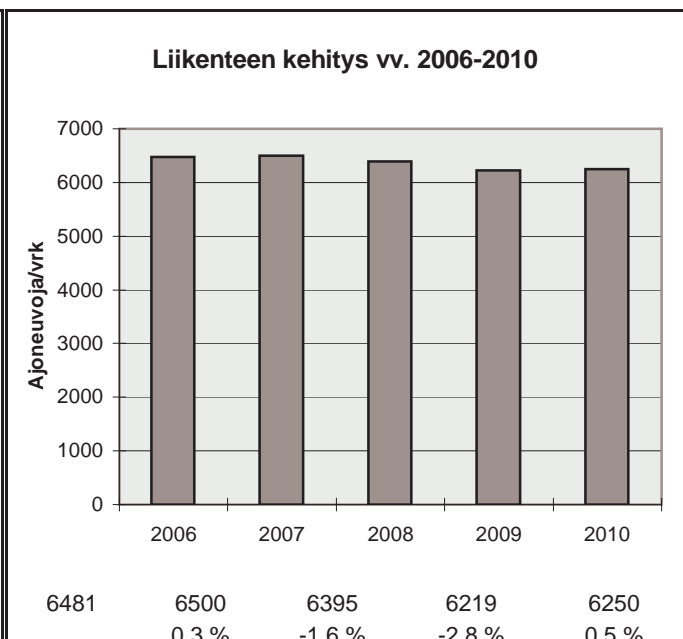

h	q	q/KVL	qras	qras/KVLras
1	934	14,9 %	90	13,8 %
30	762	12,2 %	77	11,8 %
100	686	11,0 %	72	11,1 %
150	663	10,6 %	70	10,8 %
300	623	10,0 %	66	10,1 %
1000	500	8,0 %	56	8,6 %
5000	186	3,0 %	16	2,5 %

Vuoden 2010 liikennemäärät:

KVL	21716	KVLras	2022	Tieosa =	119	Suunta1 =	Lahti
KAVL	20026	KAVLras	2600	Etäisyys =	3557	Suunta2 =	Mäntsälä
KKVL	26827	KKVLras	2145	Kaistoja =	4		

Liikenteen koostumus:

	Ha	Ha+pk	Ha+av	La	Kaip	Kapp	Katp	Kevyet	Raskaat
Arkiliikenne	84,8 %	1,8 %	0,4 %	0,8 %	2,6 %	3,3 %	6,3 %	87,0 %	13,0 %
Koko vuosi	88,2 %	2,1 %	0,4 %	0,8 %	2,0 %	2,3 %	4,3 %	90,7 %	9,3 %

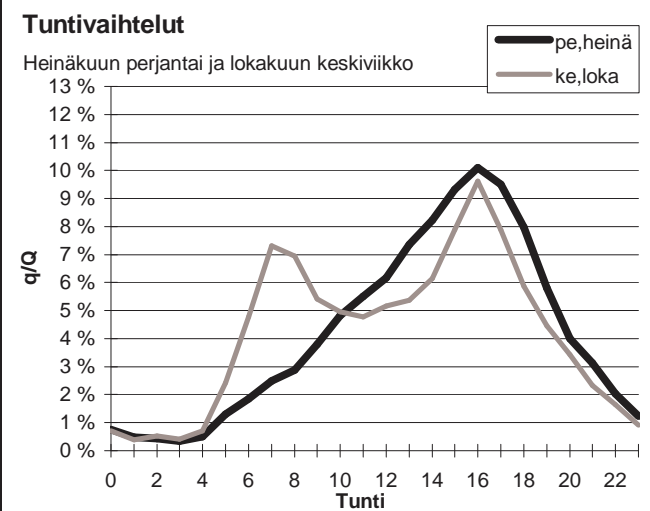
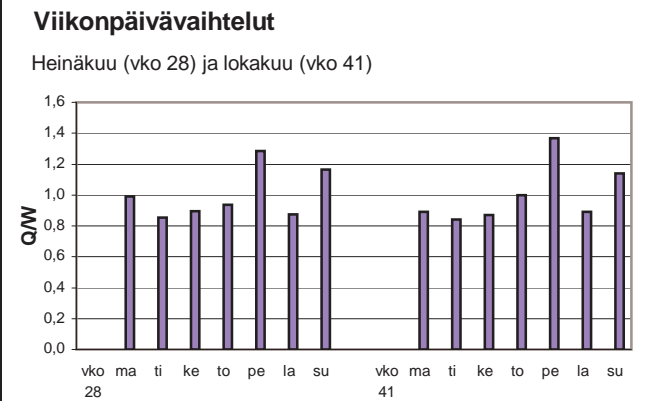
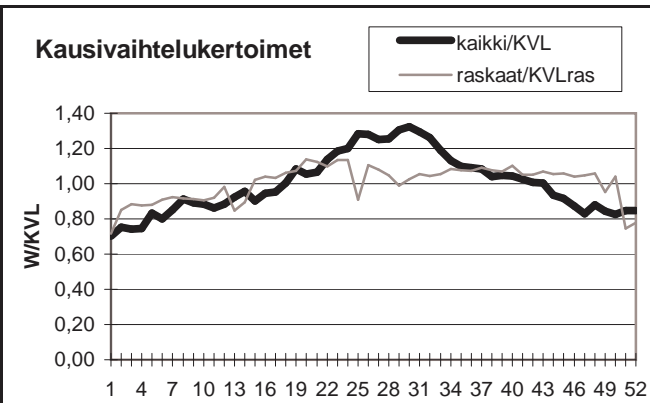

Yöliikenteen osuus (klo 22-07)

Heinäkuu	9,0 %	Lokakuu	12,5 %
----------	-------	---------	--------

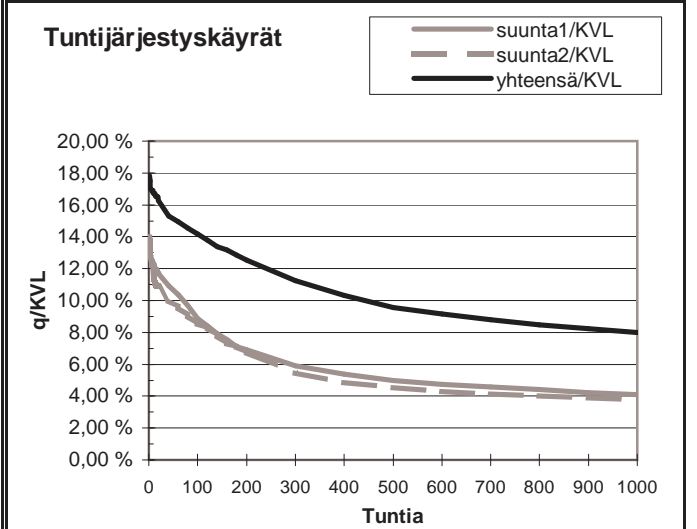
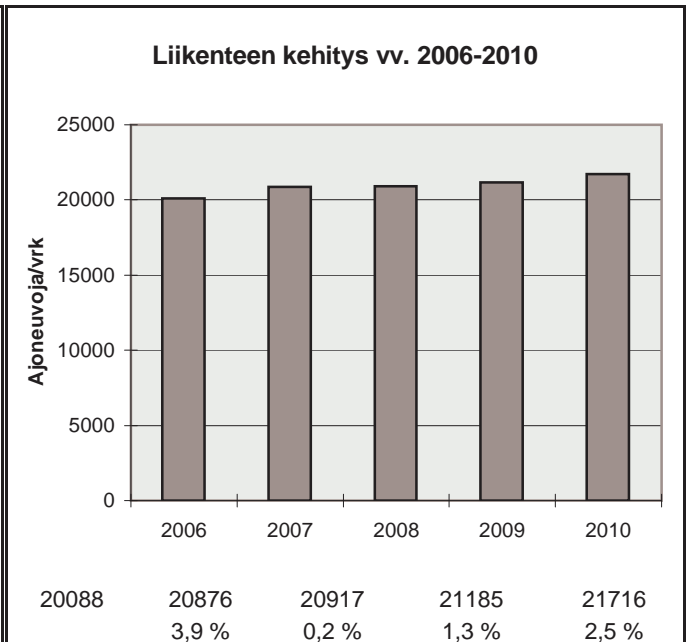

h	q	q/KVL	qras	qras/KVLras
1	3875	17,8 %	203	10,0 %
30	3436	15,8 %	189	9,3 %
100	3083	14,2 %	182	9,0 %
150	2884	13,3 %	178	8,8 %
300	2446	11,3 %	170	8,4 %
1000	1734	8,0 %	151	7,5 %
5000	692	3,2 %	63	3,1 %

Vuoden 2010 liikennemäärät:

KVL	4509	KVLras	723	Tieosa =	18	Suunta1 =	Hämeenlinna
KAVL	4492	KAVLras	950	Etäisyys =	3950	Suunta2 =	Forssa
KKVL	5844	KKVLras	806	Kaistoja =	2		

Liikenteen koostumus:

	Ha	Ha+pk	Ha+av	La	Kaip	Kapp	Katp	Kevyet	Raskaat
Arkiliikenne	75,9 %	2,3 %	0,6 %	0,8 %	4,0 %	3,4 %	12,9 %	78,9 %	21,1 %
Koko vuosi	80,6 %	2,7 %	0,6 %	0,8 %	3,3 %	2,5 %	9,5 %	84,0 %	16,0 %

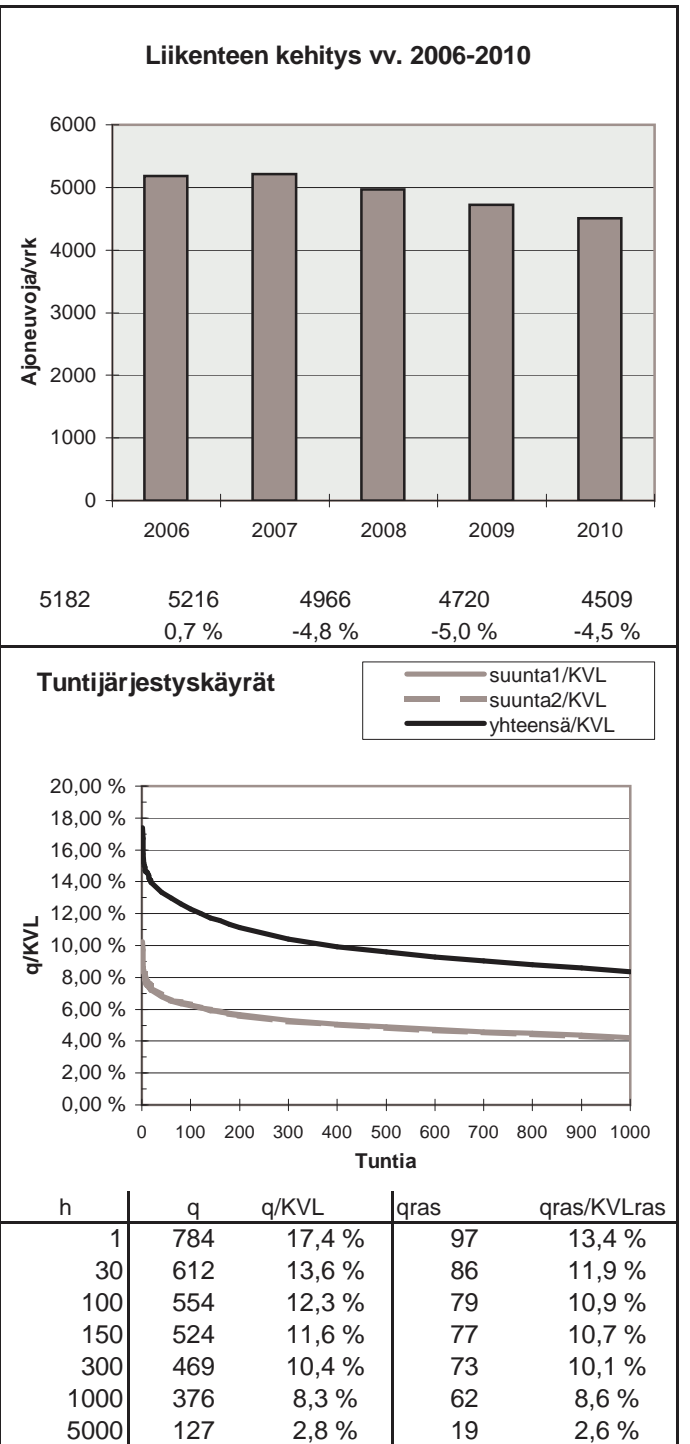
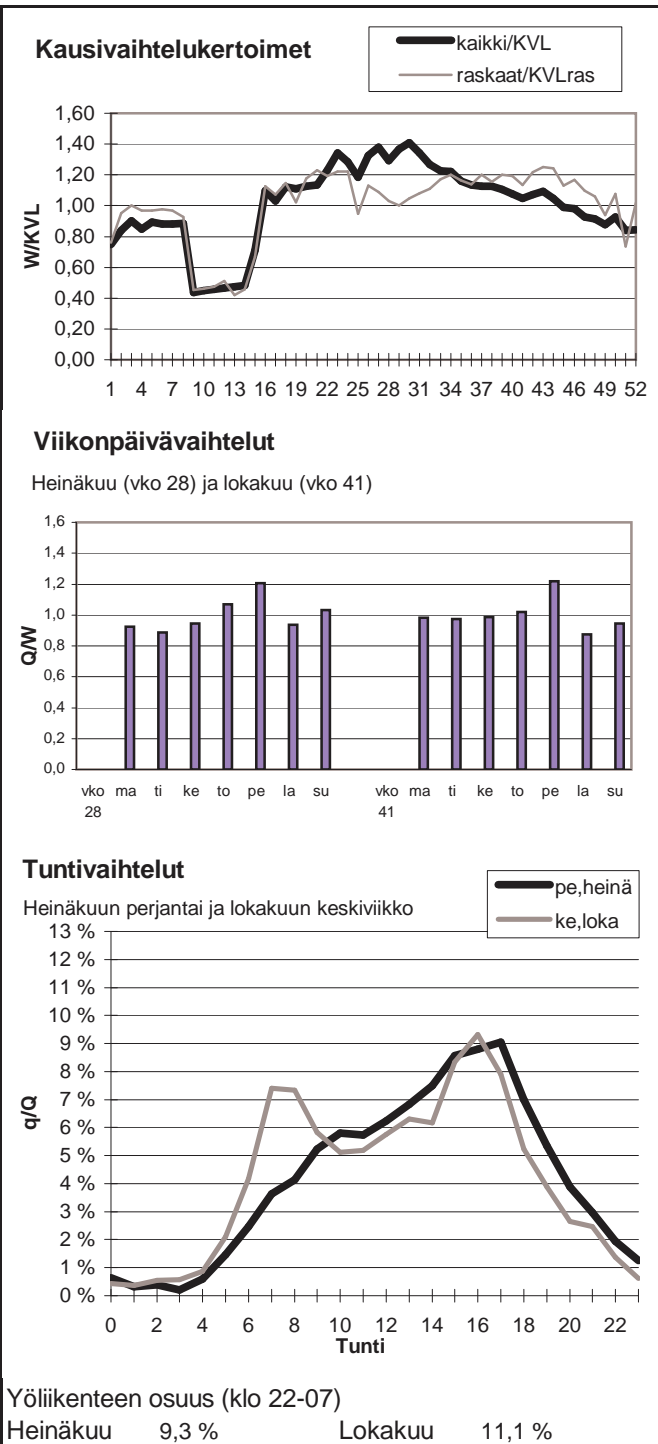

Vuoden 2010 liikennemäärät:

KVL	3496	KVLras	468	Tieosa =	213	Suunta1 =	Lammi
KAVL	3227	KAVLras	607	Etäisyys =	1449	Suunta2 =	Hauho
KKVL	4403	KKVLras	495	Kaistoja =	2		

Liikenteen koostumus:

	Ha	Ha+pk	Ha+av	La	Kaip	Kapp	Katp	Kevyet	Raskaat
Arkiliikenne	78,2 %	2,4 %	0,6 %	1,0 %	3,8 %	4,2 %	9,8 %	81,2 %	18,8 %
Koko vuosi	83,5 %	2,5 %	0,6 %	1,0 %	2,9 %	2,8 %	6,6 %	86,6 %	13,4 %

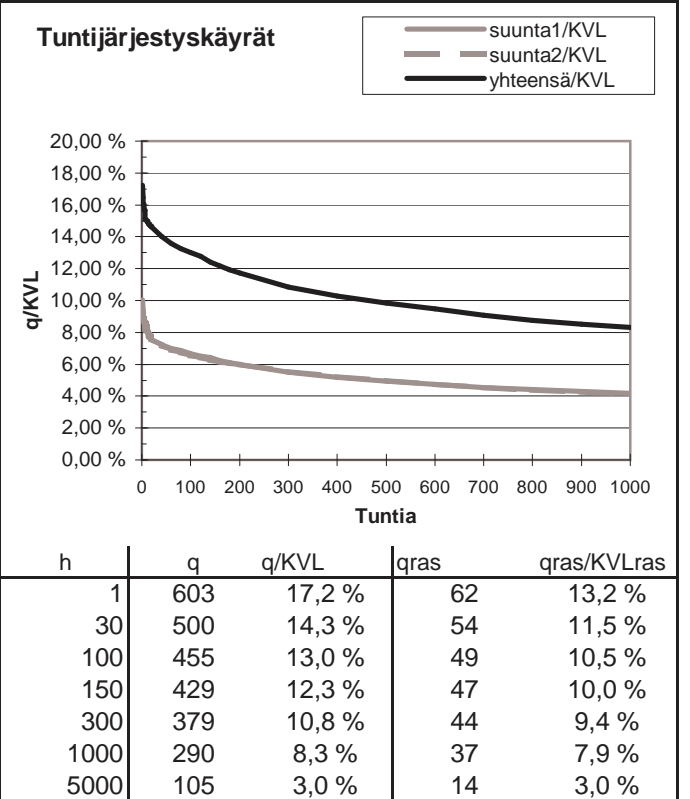
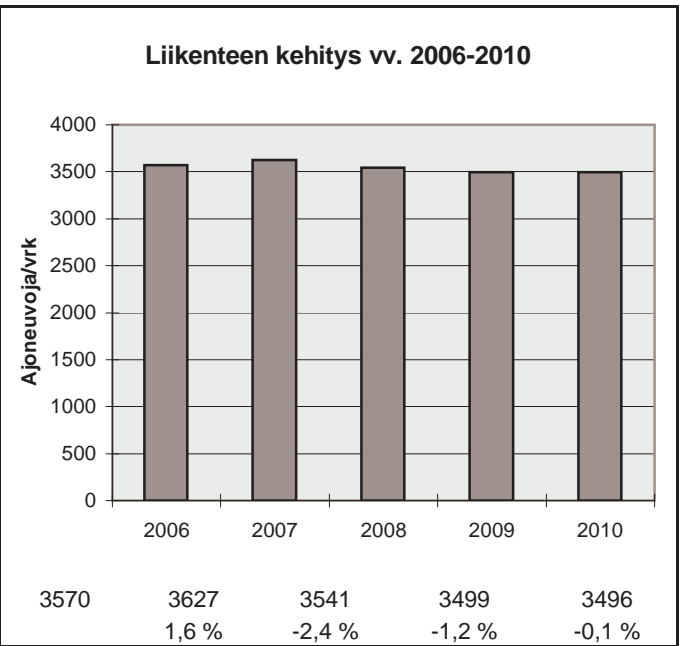
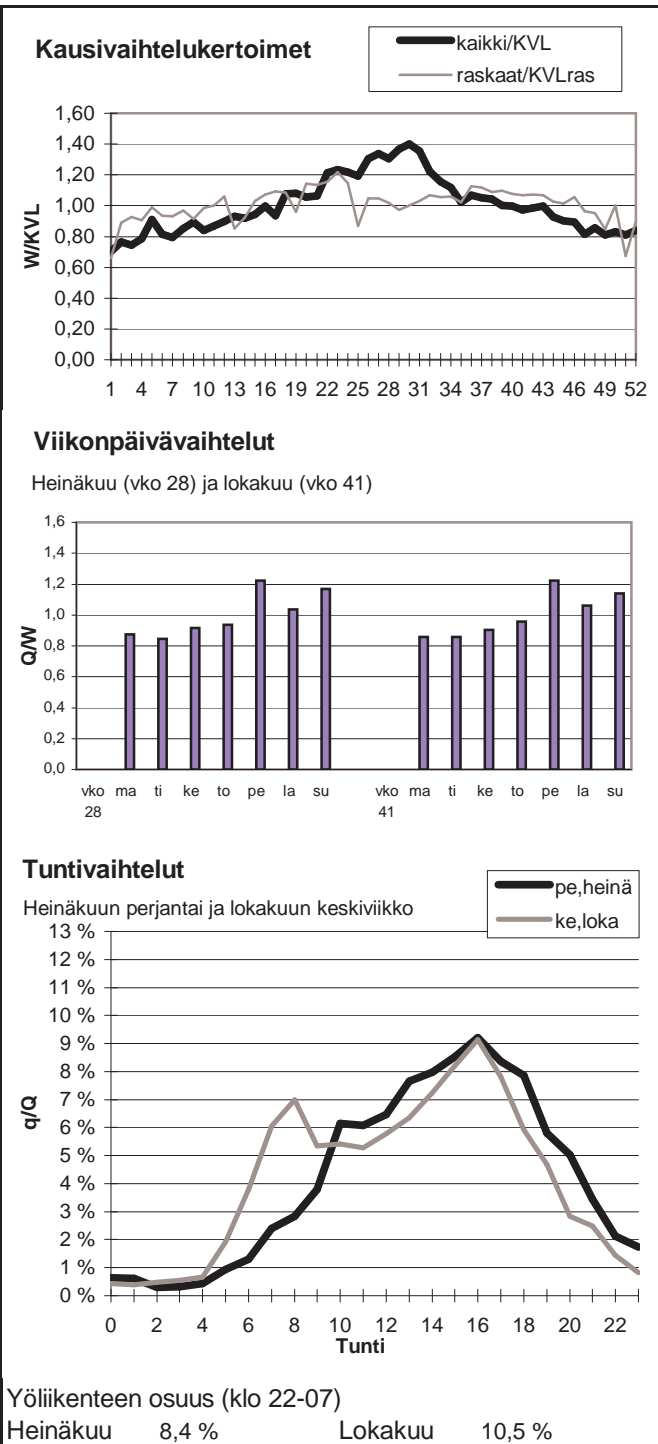

Vuoden 2010 liikennemäärät:

KVL	3725	KVLras	554	Tieosa =	6	Suunta1 =	Loppi
KAVL	3556	KAVLras	724	Etäisyys =	2460	Suunta2 =	Forssa
KKVL	4866	KKVLras	588	Kaistoja =	2		

Liikenteen koostumus:

	Ha	Ha+pk	Ha+av	La	Kaip	Kapp	Katp	Kevyet	Raskaat
Arkiliikenne	76,0 %	2,9 %	0,7 %	0,7 %	4,5 %	3,0 %	12,2 %	79,6 %	20,4 %
Koko vuosi	81,1 %	3,3 %	0,7 %	0,7 %	3,5 %	2,1 %	8,6 %	85,1 %	14,9 %

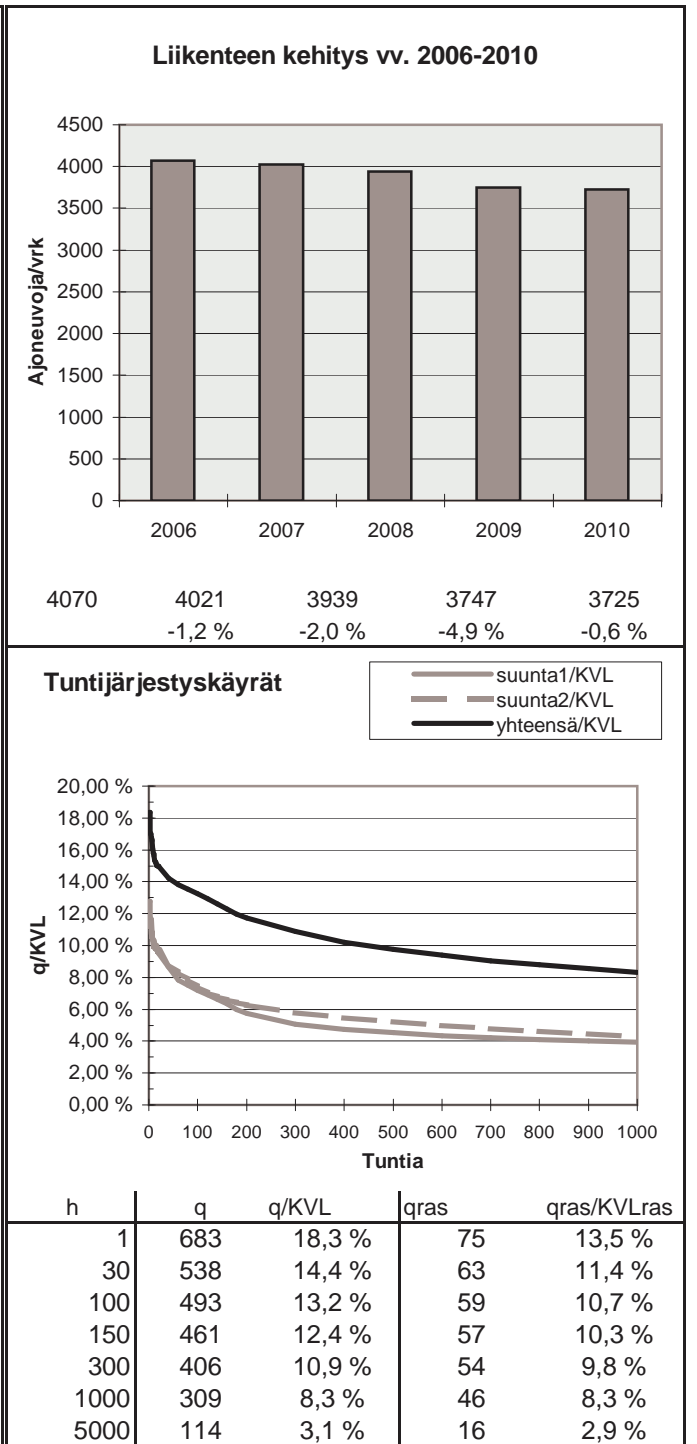
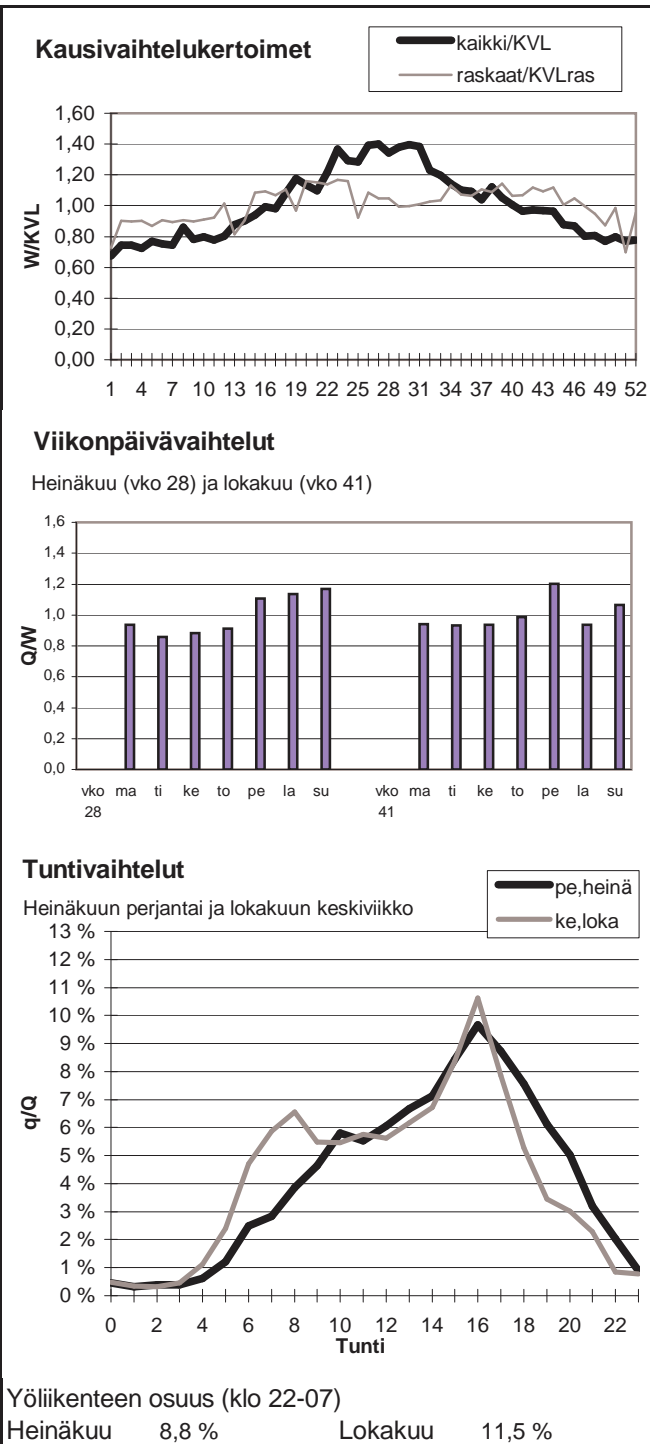



Vuoden 2010 liikennemäärät:

KVL	26823	KVLras	2653	Tieosa =	110	Suunta1 =	Riihimäki
KAVL	26990	KAVLras	3480	Etäisyys =	6230	Suunta2 =	Helsinki
KKVL	28605	KKVLras	2669	Kaistoja =	4		

Liikenteen koostumus:

	Ha	Ha+pk	Ha+av	La	Kaip	Kapp	Katp	Kevyet	Raskaat
Arkiliikenne	85,5 %	1,2 %	0,3 %	0,6 %	3,1 %	3,7 %	5,5 %	87,1 %	12,9 %
Koko vuosi	88,3 %	1,5 %	0,3 %	0,6 %	2,5 %	2,7 %	4,1 %	90,1 %	9,9 %

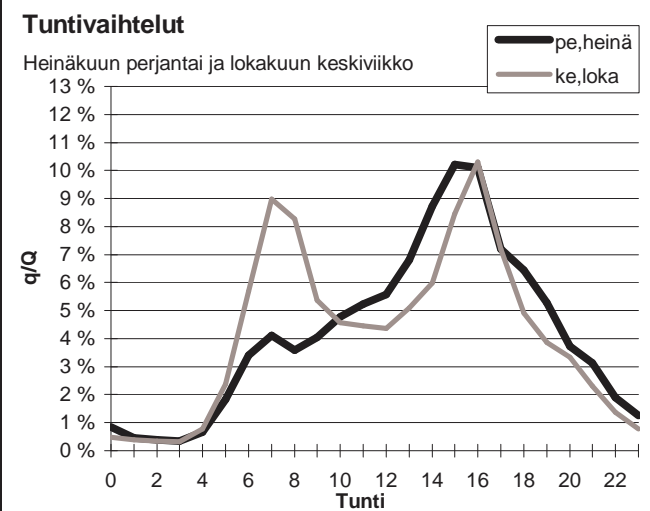
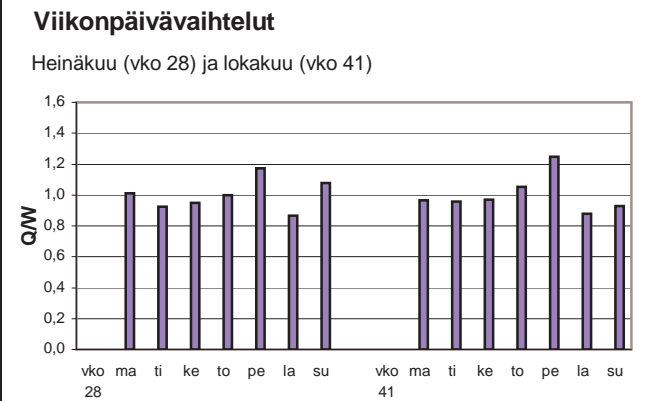
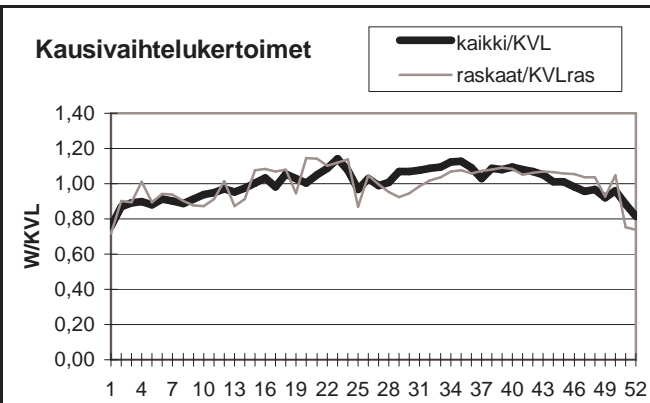

Yöliikenteen osuus (klo 22-07)

Heinäkuu	11,1 %	Lokakuu	12,5 %
----------	--------	---------	--------

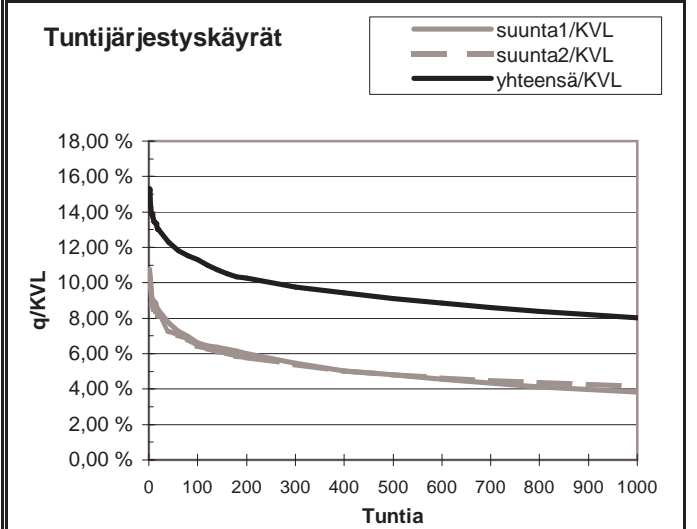
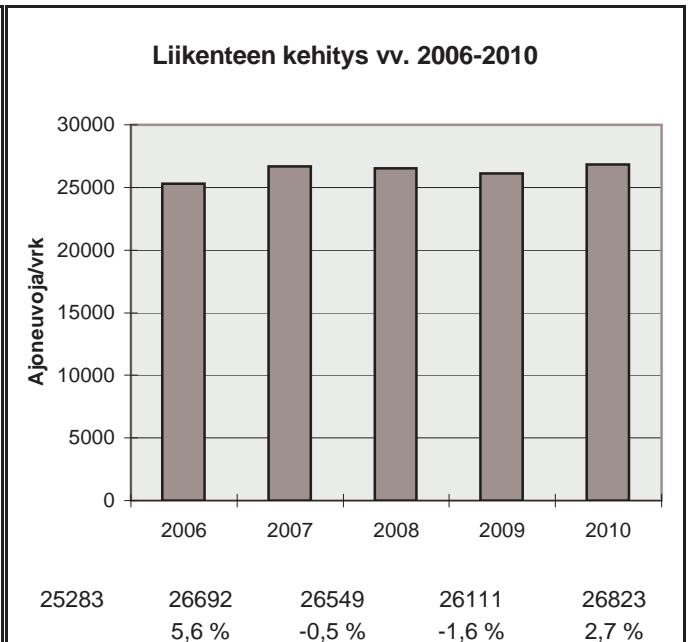

h	q	q/KVL	qras	qras/KVLras
1	4112	15,3 %	301	11,3 %
30	3435	12,8 %	277	10,4 %
100	3031	11,3 %	265	10,0 %
150	2857	10,7 %	261	9,8 %
300	2618	9,8 %	253	9,5 %
1000	2157	8,0 %	225	8,5 %
5000	848	3,2 %	61	2,3 %

Vuoden 2010 liikennemäärät:

KVL	7484	KVLras	410	Tieosa =	4	Suunta1 =	Asikkala
KAVL	7406	KAVLras	516	Etäisyys =	2150	Suunta2 =	Lahti
KKVL	9293	KKVLras	447	Kaistoja =	2		

Liikenteen koostumus:

	Ha	Ha+pk	Ha+av	La	Kaip	Kapp	Katp	Kevyet	Raskaat
Arkiliikenne	90,2 %	2,4 %	0,4 %	0,9 %	2,7 %	0,8 %	2,6 %	93,0 %	7,0 %
Koko vuosi	91,4 %	2,6 %	0,4 %	0,8 %	2,1 %	0,6 %	2,0 %	94,5 %	5,5 %

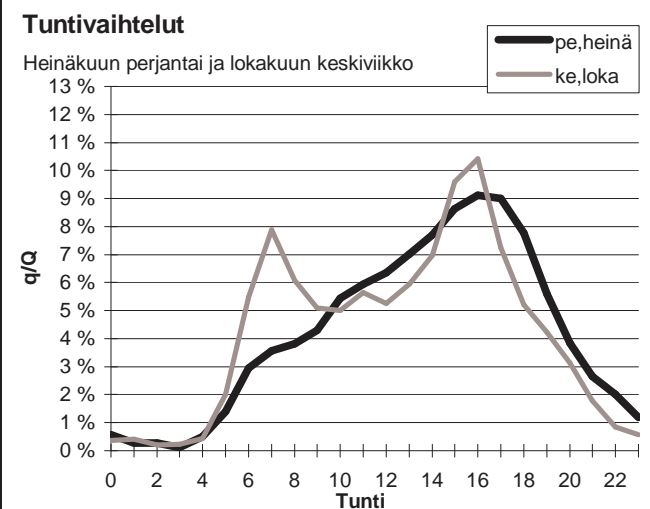
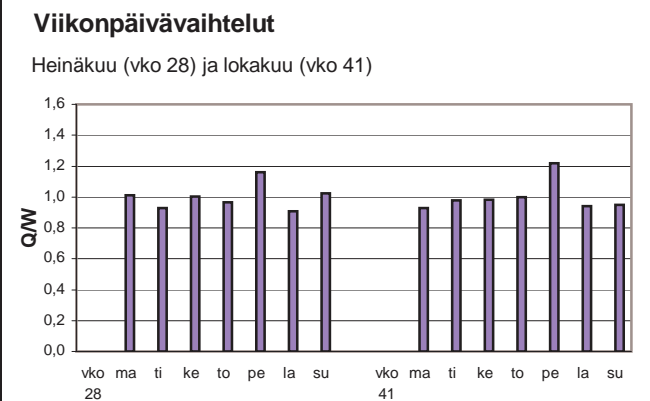
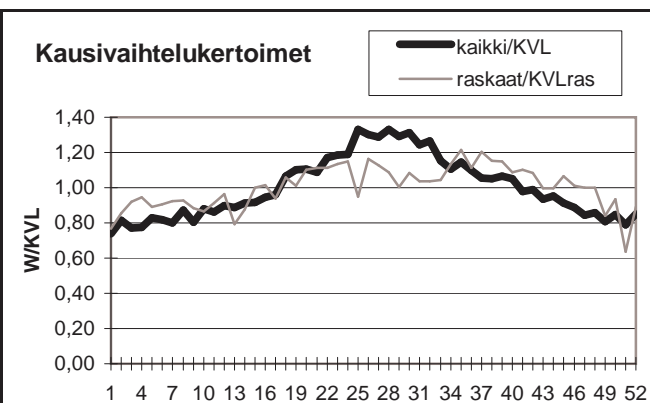

Yöliikenteen osuus (klo 22-07)

Heinäkuu	9,3 %	Lokakuu	10,5 %
----------	-------	---------	--------

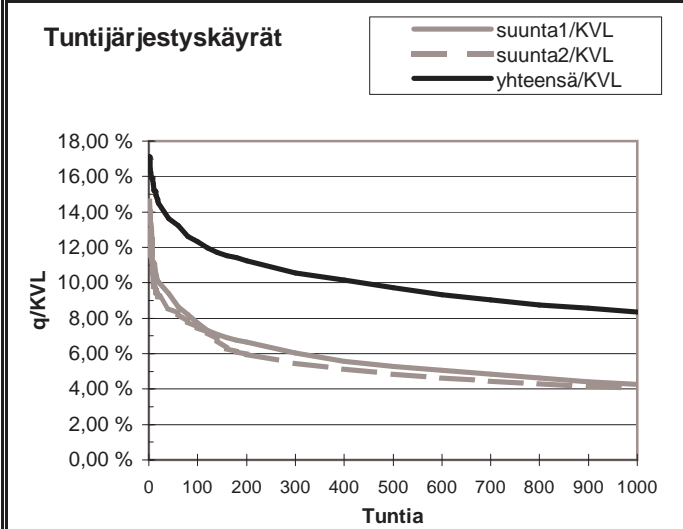
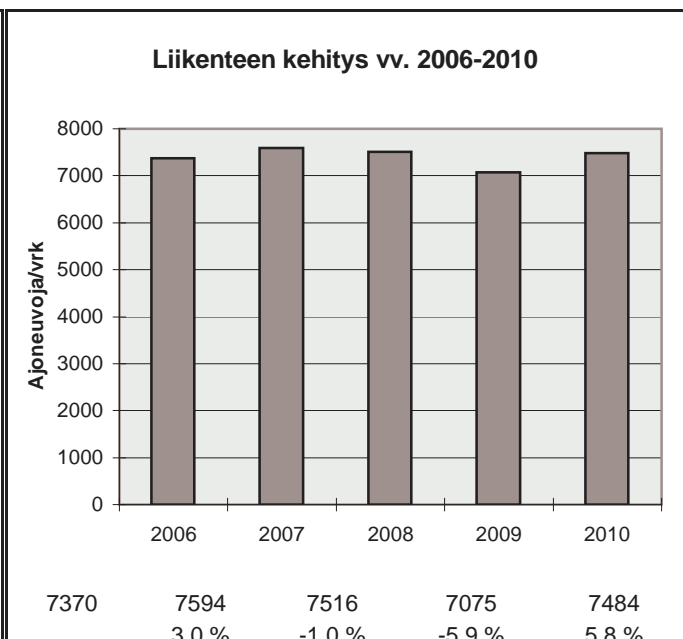

h	q	q/KVL	qras	qras/KVLras
1	1281	17,1 %	63	15,3 %
30	1044	13,9 %	50	12,2 %
100	923	12,3 %	46	11,2 %
150	870	11,6 %	45	11,0 %
300	791	10,6 %	42	10,2 %
1000	626	8,4 %	35	8,5 %
5000	227	3,0 %	10	2,4 %

Vuoden 2010 liikennemäärät:

KVL	20163	KVLras	1724	Tieosa =	117	Suunta1 =	Tampere
KAVL	20011	KAVLras	2230	Etäisyys =	435	Suunta2 =	Riihimäki
KKVL	22522	KKVLras	1775	Kaistoja =	4		

Liikenteen koostumus:

	Ha	Ha+pk	Ha+av	La	Kaip	Kapp	Katp	Kevyet	Raskaat
Arkiliikenne	87,3 %	1,3 %	0,3 %	0,6 %	2,7 %	3,1 %	4,7 %	88,9 %	11,1 %
Koko vuosi	89,7 %	1,4 %	0,3 %	0,7 %	2,1 %	2,2 %	3,5 %	91,5 %	8,5 %

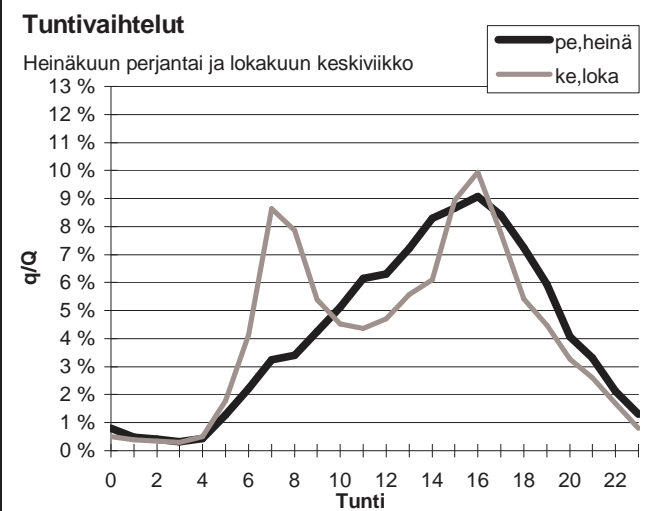
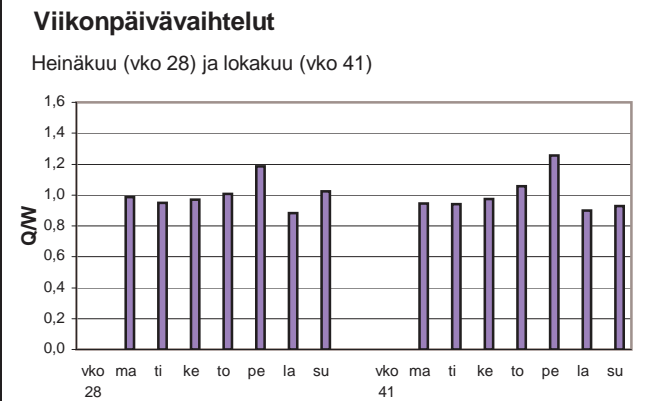
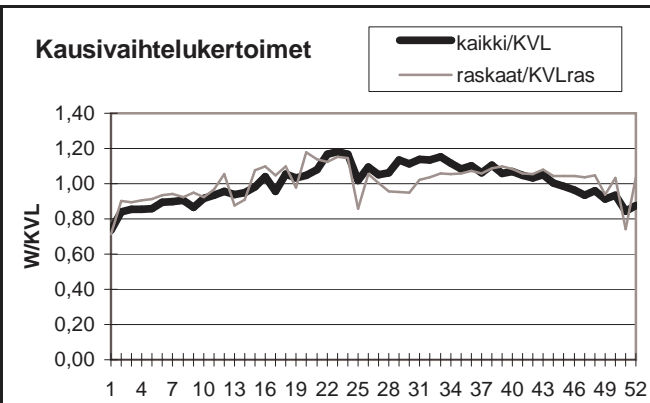

Yöliikenteen osuus (klo 22-07)

Heinäkuu	9,4 %	Lokakuu	10,4 %
----------	-------	---------	--------

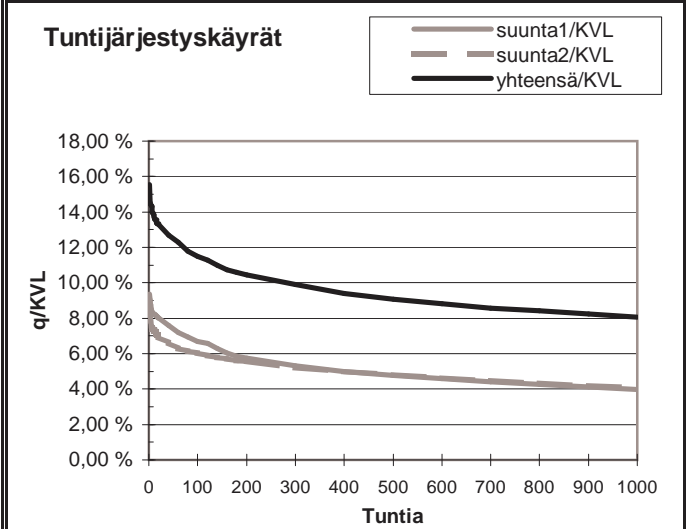
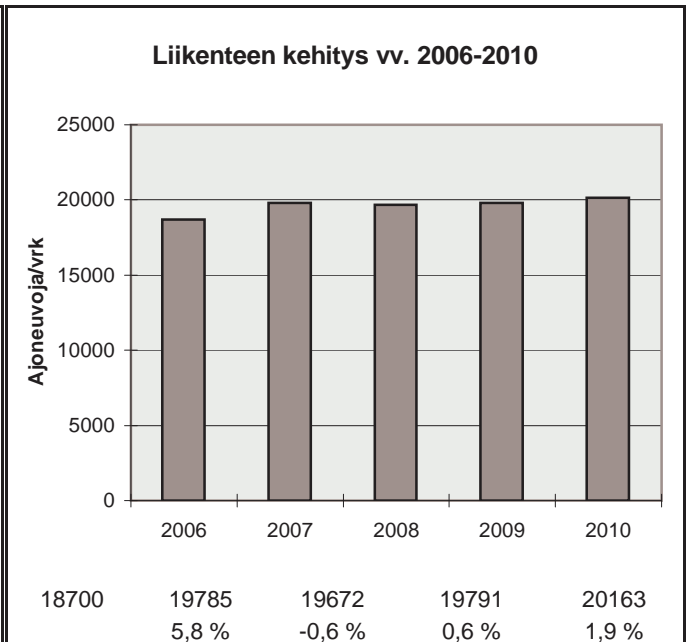

h	q	q/KVL	qras	qras/KVLras
1	3132	15,5 %	190	11,0 %
30	2617	13,0 %	174	10,1 %
100	2317	11,5 %	166	9,6 %
150	2184	10,8 %	162	9,4 %
300	1994	9,9 %	156	9,1 %
1000	1627	8,1 %	139	8,1 %
5000	662	3,3 %	47	2,7 %

Vuoden 2010 liikennemäärät:

KVL	2868	KVLras	149	Tieosa =	25	Suunta1 =	Heinola
KAVL	3057	KAVLras	194	Etäisyys =	1530	Suunta2 =	Lahti
KKVL	3364	KKVLras	162	Kaistoja =	2		

Liikenteen koostumus:

	Ha	Ha+pk	Ha+av	La	Kaip	Kapp	Katp	Kevyet	Raskaat
Arkiliikenne	91,3 %	2,1 %	0,3 %	1,8 %	3,0 %	0,4 %	1,1 %	93,7 %	6,3 %
Koko vuosi	92,3 %	2,2 %	0,3 %	1,6 %	2,4 %	0,3 %	0,8 %	94,8 %	5,2 %

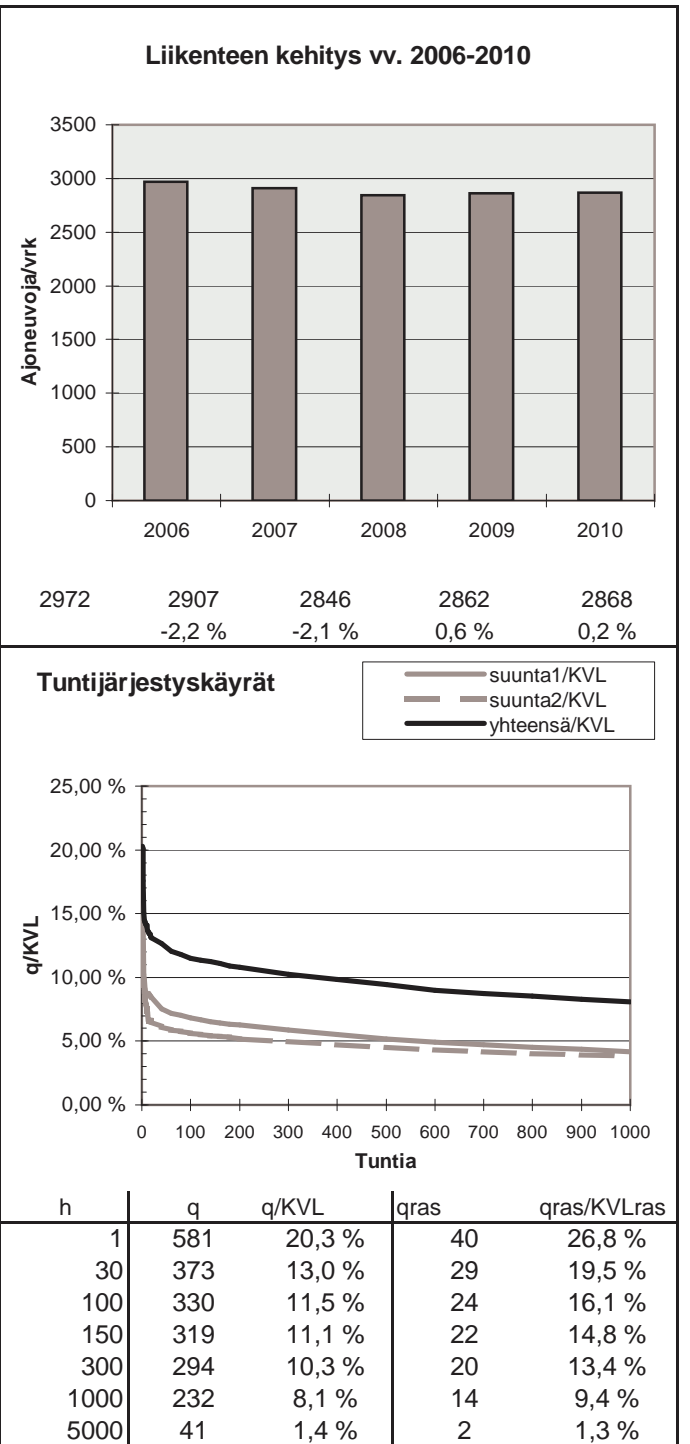
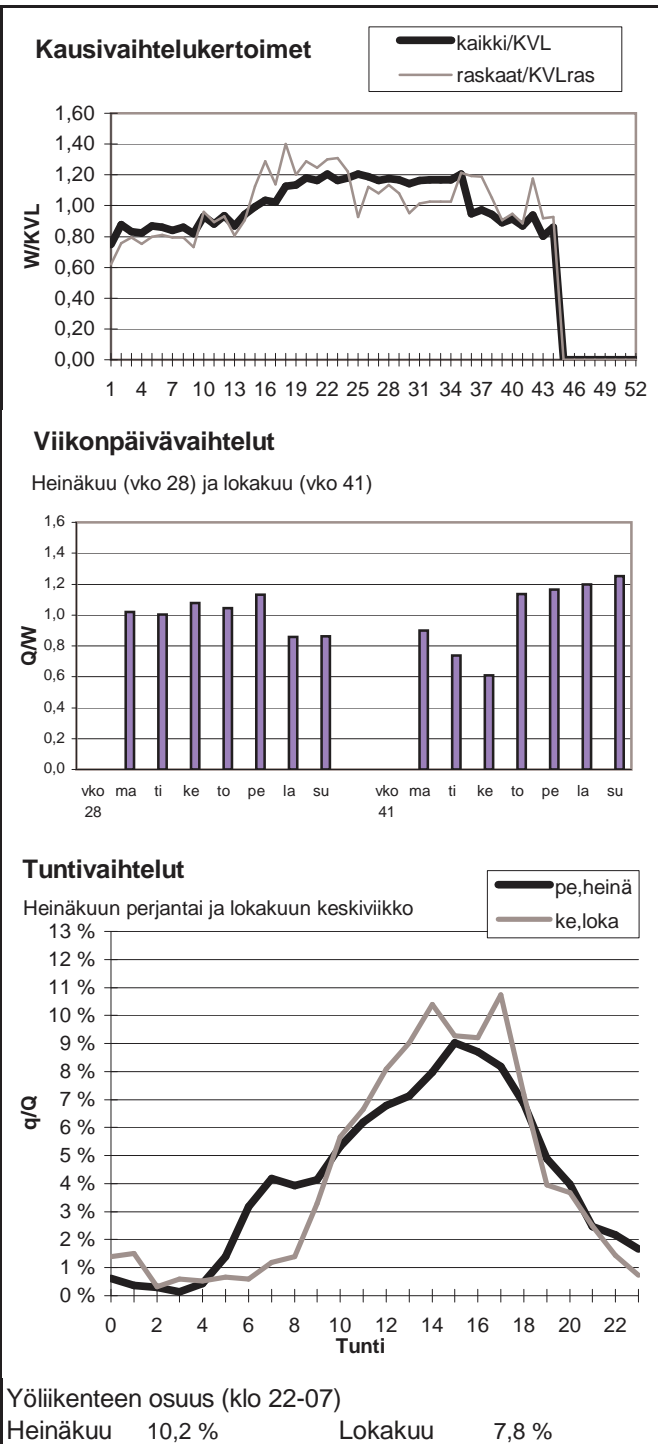

Vuoden 2010 liikennemäärät:

KVL	7330	KVLras	902	Tieosa =	211	Suunta1 =	Jyväskylä
KAVL	6628	KAVLras	1154	Etäisyys =	5700	Suunta2 =	Heinola
KKVL	9885	KKVLras	948	Kaistoja =	2		

Liikenteen koostumus:

	Ha	Ha+pk	Ha+av	La	Kaip	Kapp	Katp	Kevyet	Raskaat
Arkiliikenne	79,4 %	2,7 %	0,5 %	0,8 %	2,5 %	3,5 %	10,5 %	82,6 %	17,4 %
Koko vuosi	84,3 %	2,9 %	0,5 %	0,8 %	1,9 %	2,4 %	7,2 %	87,7 %	12,3 %

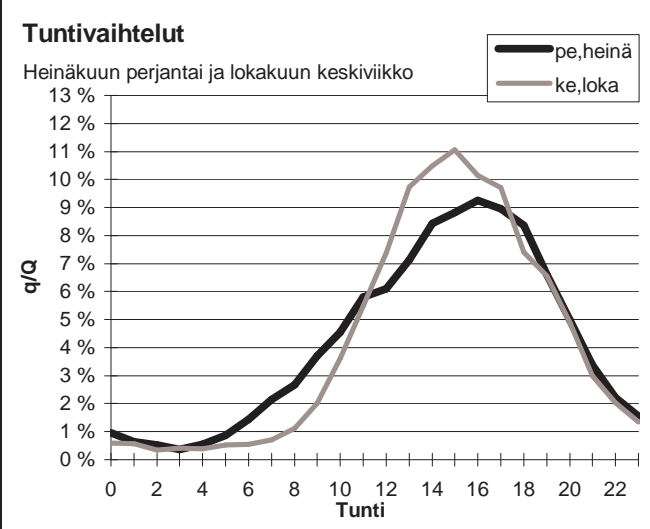
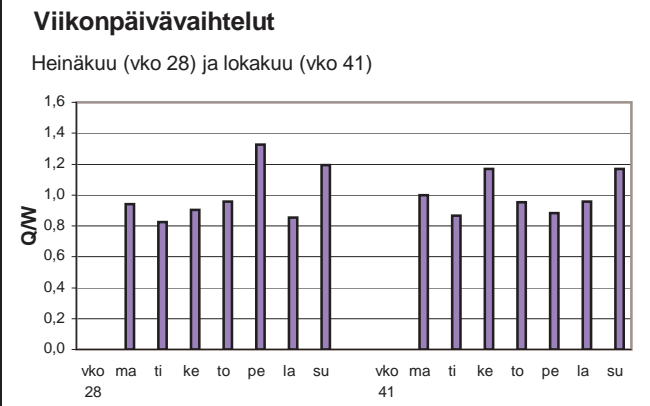
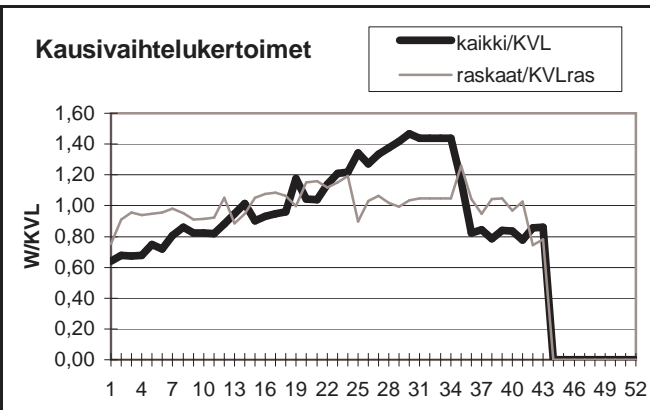

Yöliikenteen osuus (klo 22-07)

Heinäkuu	9,1 %	Lokakuu	6,7 %
----------	-------	---------	-------

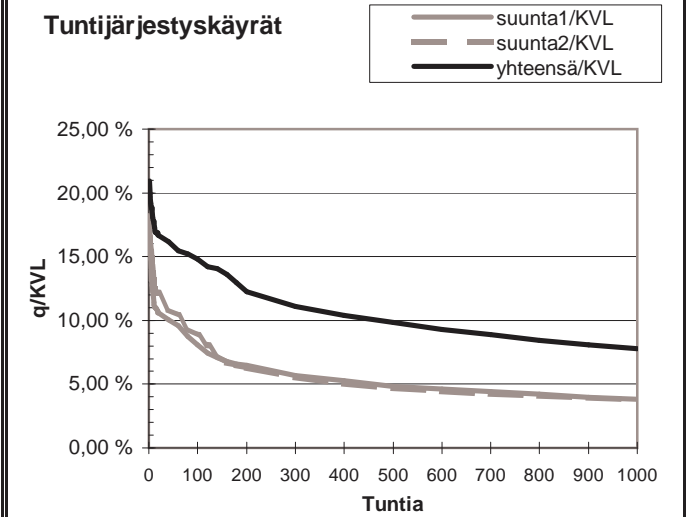
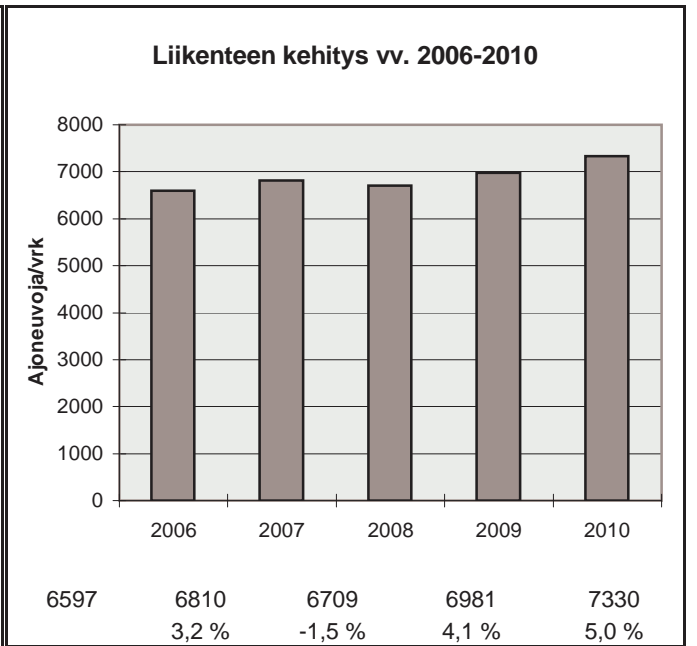

h	q	q/KVL	qras	qras/KVLras
1	1533	20,9 %	97	10,8 %
30	1204	16,4 %	83	9,2 %
100	1085	14,8 %	78	8,6 %
150	1012	13,8 %	76	8,4 %
300	813	11,1 %	72	8,0 %
1000	571	7,8 %	62	6,9 %
5000	123	1,7 %	25	2,8 %

Vuoden 2010 liikennemäärät:

KVL	21332	KVLras	1533	Tieosa =	222	Suunta1 =	Lahti
KAVL	23213	KAVLras	2004	Etäisyys =	3363	Suunta2 =	Hämeenkoski
KKVL	20997	KKVLras	1605	Kaistoja =	4		

Liikenteen koostumus:

	Ha	Ha+pk	Ha+av	La	Kaip	Kapp	Katp	Kevyet	Raskaat
Arkiliikenne	89,9 %	1,2 %	0,2 %	1,1 %	2,6 %	1,2 %	3,7 %	91,4 %	8,6 %
Koko vuosi	91,3 %	1,3 %	0,2 %	1,1 %	2,1 %	1,0 %	3,0 %	92,8 %	7,2 %

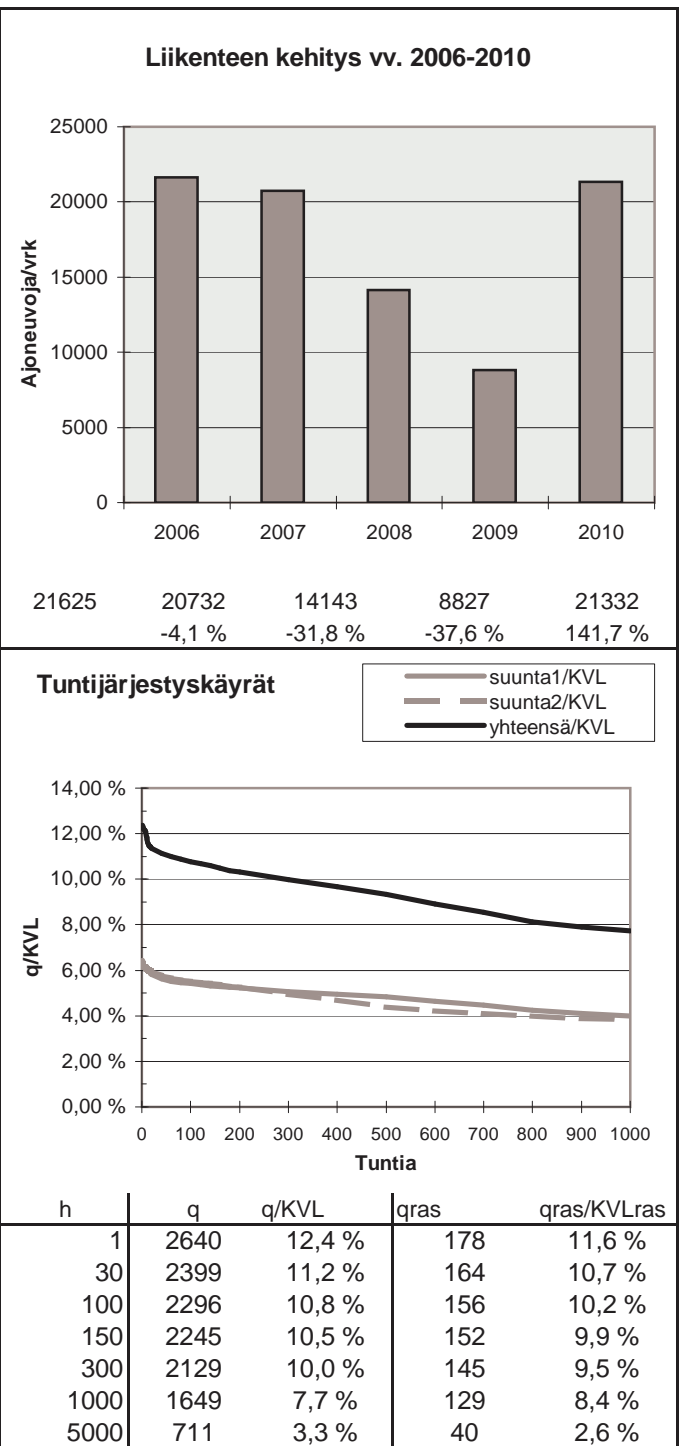
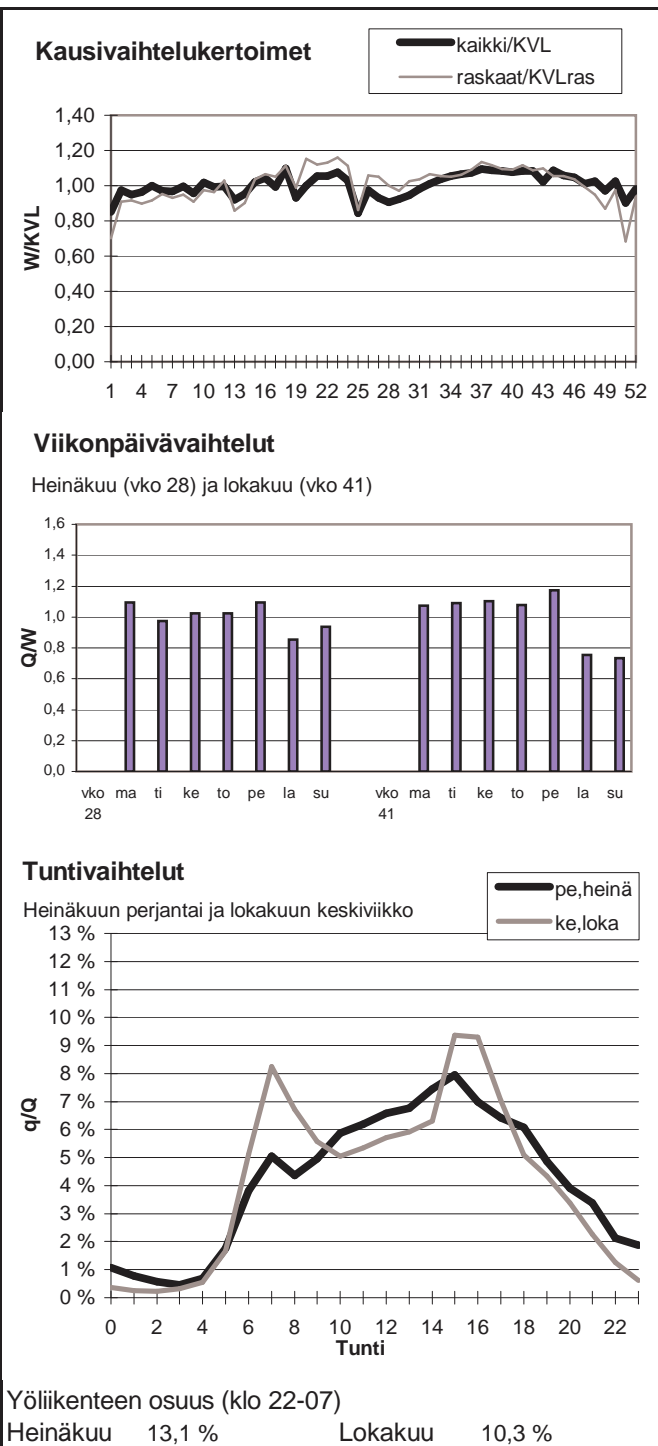

Vuoden 2010 liikennemäärät:

KVL	14014	KVLras	1226	Tieosa =	223	Suunta1 =	Nastola
KAVL	14996	KAVLras	1633	Etäisyys =	3280	Suunta2 =	Lahti
KKVL	15009	KKVLras	1281	Kaistoja =	4		

Liikenteen koostumus:

	Ha	Ha+pk	Ha+av	La	Kaip	Kapp	Katp	Kevyet	Raskaat
Arkiliikenne	86,9 %	1,9 %	0,2 %	0,4 %	3,3 %	1,9 %	5,2 %	89,1 %	10,9 %
Koko vuosi	89,0 %	2,0 %	0,3 %	0,5 %	2,7 %	1,5 %	4,1 %	91,2 %	8,8 %

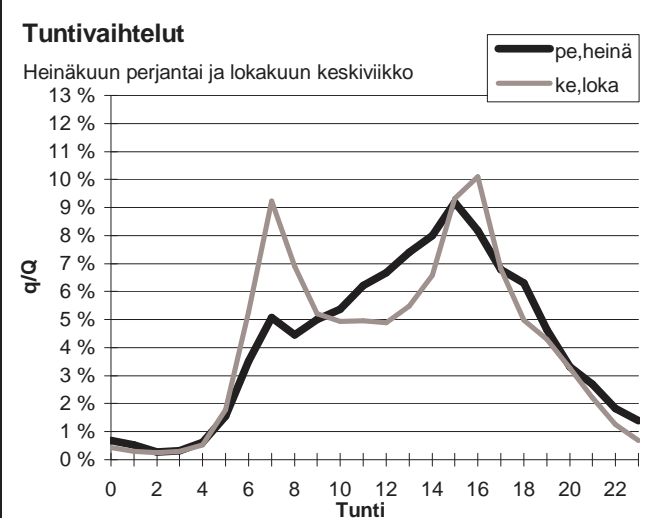
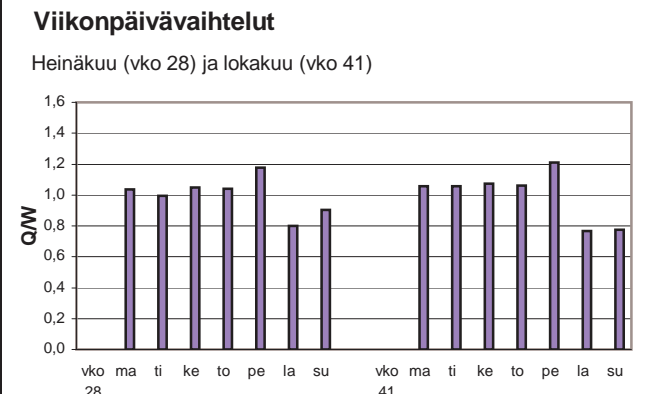
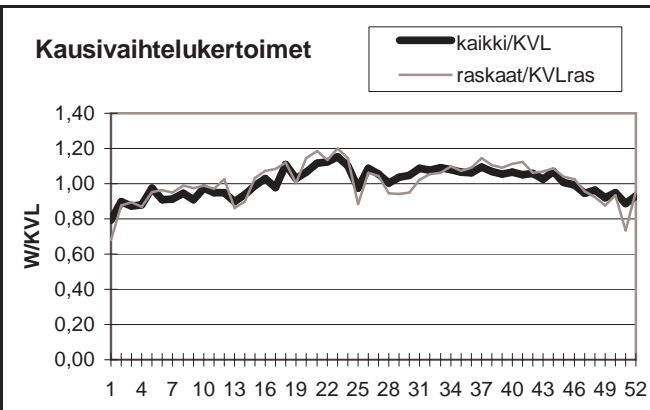

Yöliikenteen osuus (klo 22-07)

Heinäkuu	10,7 %	Lokakuu	10,8 %
----------	--------	---------	--------

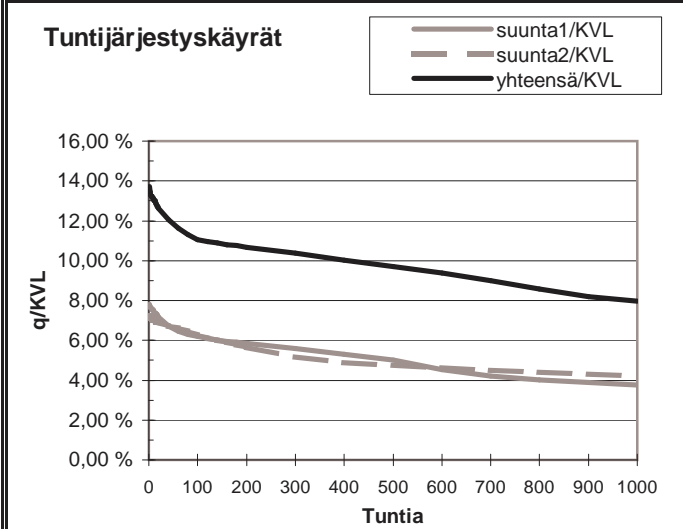
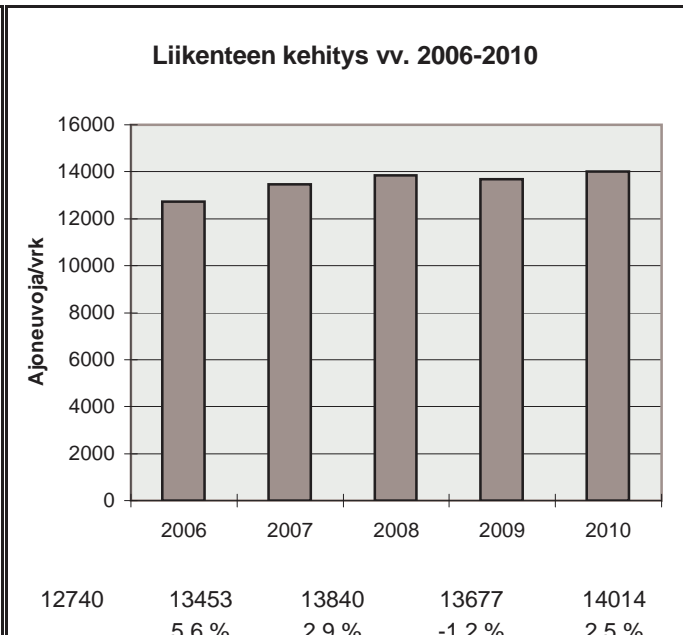

h	q	q/KVL	qras	qras/KVLras
1	1921	13,7 %	154	12,6 %
30	1732	12,4 %	139	11,3 %
100	1547	11,0 %	132	10,8 %
150	1522	10,9 %	128	10,4 %
300	1454	10,4 %	122	9,9 %
1000	1116	8,0 %	106	8,6 %
5000	447	3,2 %	30	2,4 %

Vuoden 2010 liikennemäärät:

KVL	18074	KVLras	1681	Tieosa =	205	Suunta1 =	Heinola
KAVL	16094	KAVLras	2174	Etäisyys =	1657	Suunta2 =	Lahti
KKVL	23403	KKVLras	1778	Kaistoja =	4		

Liikenteen koostumus:

	Ha	Ha+pk	Ha+av	La	Kaip	Kapp	Katp	Kevyet	Raskaat
Arkiliikenne	83,7 %	2,4 %	0,4 %	0,6 %	2,6 %	2,7 %	7,6 %	86,5 %	13,5 %
Koko vuosi	87,5 %	2,7 %	0,5 %	0,6 %	1,9 %	1,8 %	5,0 %	90,7 %	9,3 %

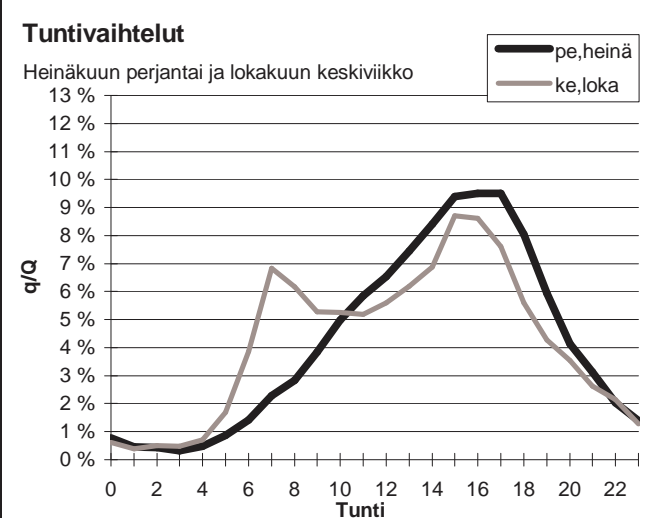
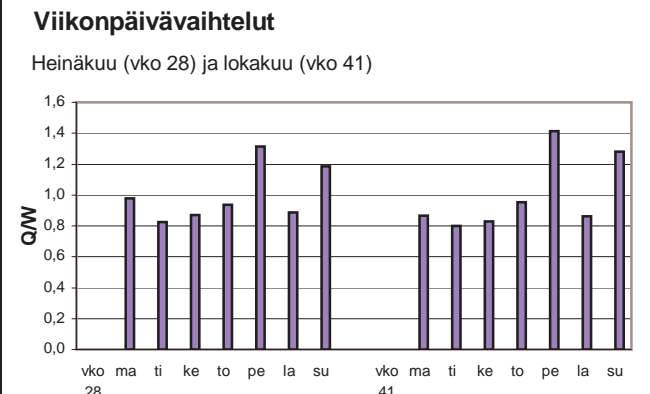
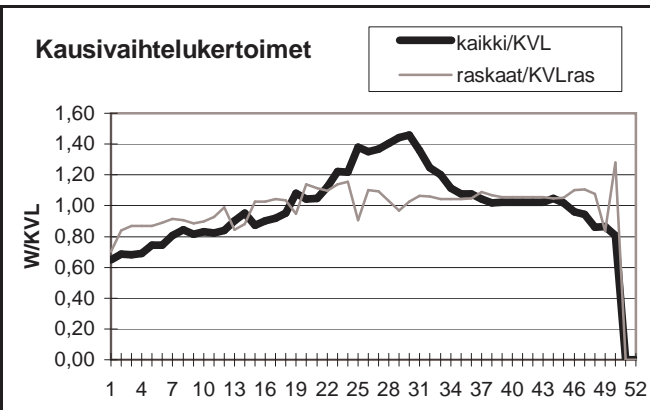

Yöliikenteen osuus (klo 22-07)

Heinäkuu	8,2 %	Lokakuu	11,7 %
----------	-------	---------	--------

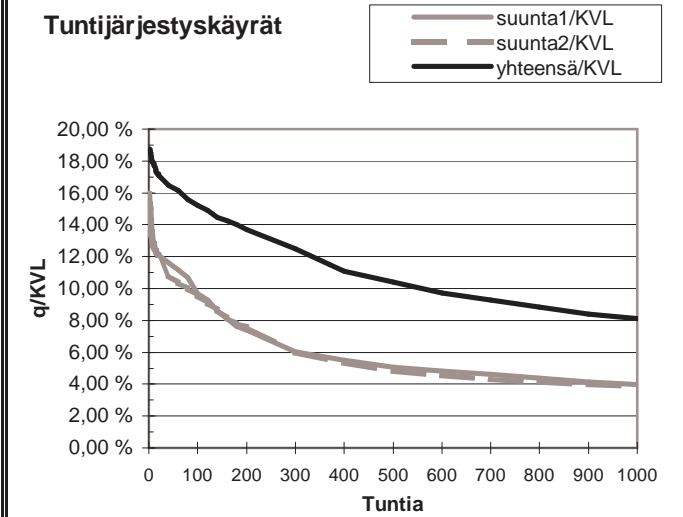
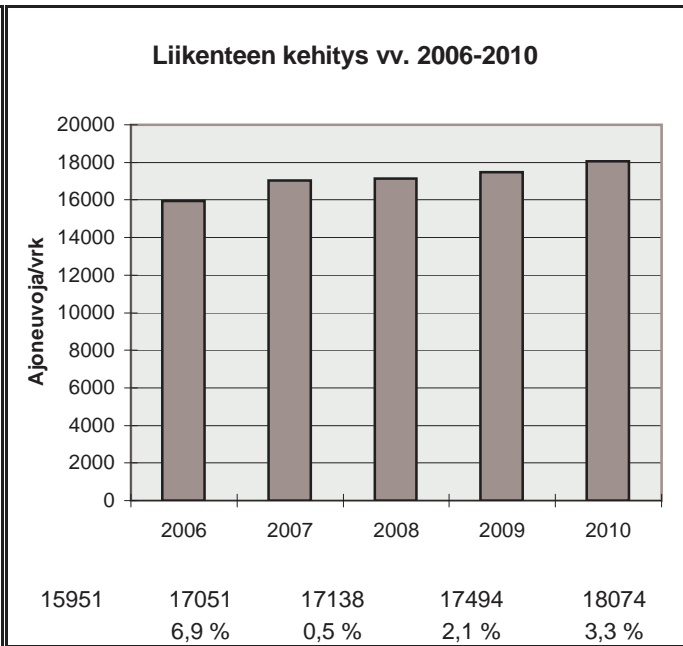

h	q	q/KVL	qras	qras/KVLras
1	3390	18,8 %	171	10,2 %
30	3036	16,8 %	157	9,3 %
100	2748	15,2 %	149	8,9 %
150	2610	14,4 %	146	8,7 %
300	2255	12,5 %	139	8,3 %
1000	1463	8,1 %	123	7,3 %
5000	554	3,1 %	55	3,3 %



Vuoden 2010 liikennemäärät:

KVL	14993	KVLras	1621	Tieosa =	210	Suunta1 =	Mikkeli
KAVL	12886	KAVLras	2056	Etäisyys =	1626	Suunta2 =	Heinola
KKVL	20317	KKVLras	1748	Kaistoja =	4		

Liikenteen koostumus:

	Ha	Ha+pk	Ha+av	La	Kaip	Kapp	Katp	Keyyet	Raskaat
Arkiliikenne	80,7 %	2,8 %	0,5 %	0,7 %	2,6 %	3,2 %	9,4 %	84,0 %	16,0 %
Koko vuosi	85,6 %	3,1 %	0,5 %	0,7 %	2,0 %	2,1 %	6,1 %	89,2 %	10,8 %

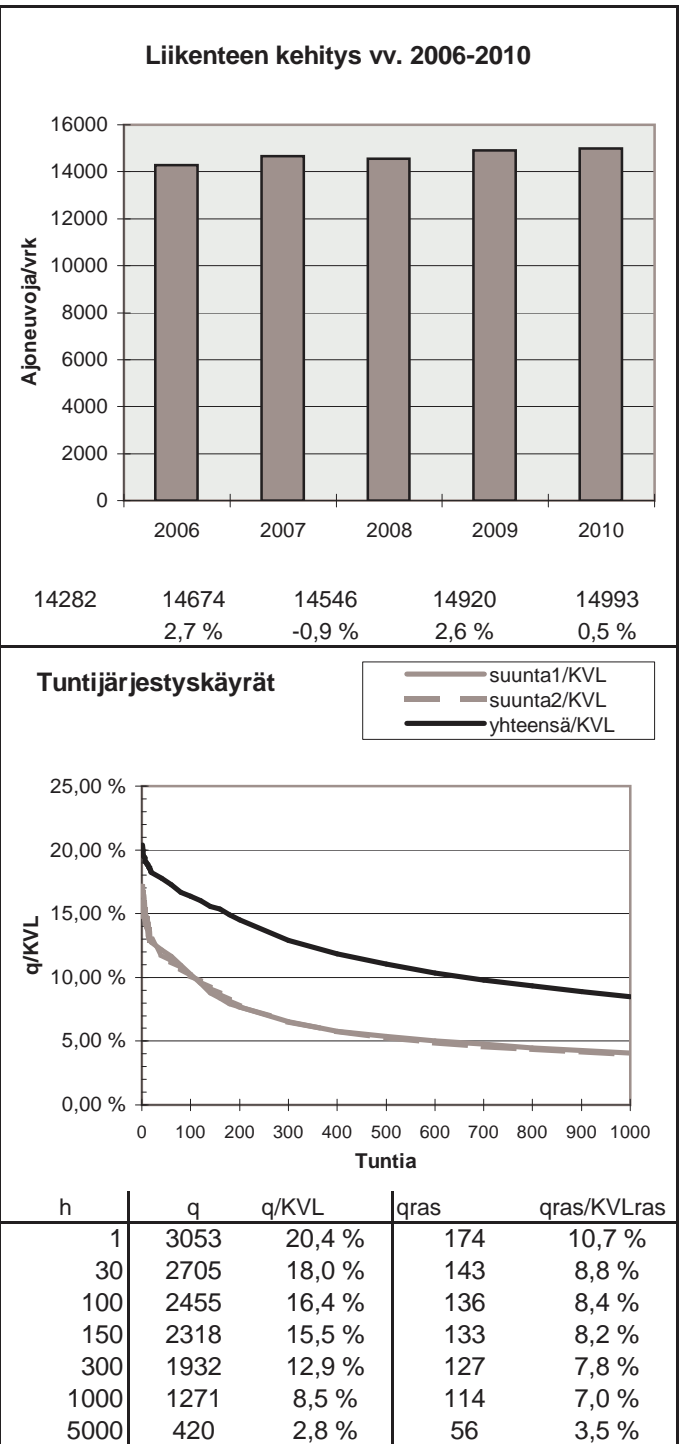
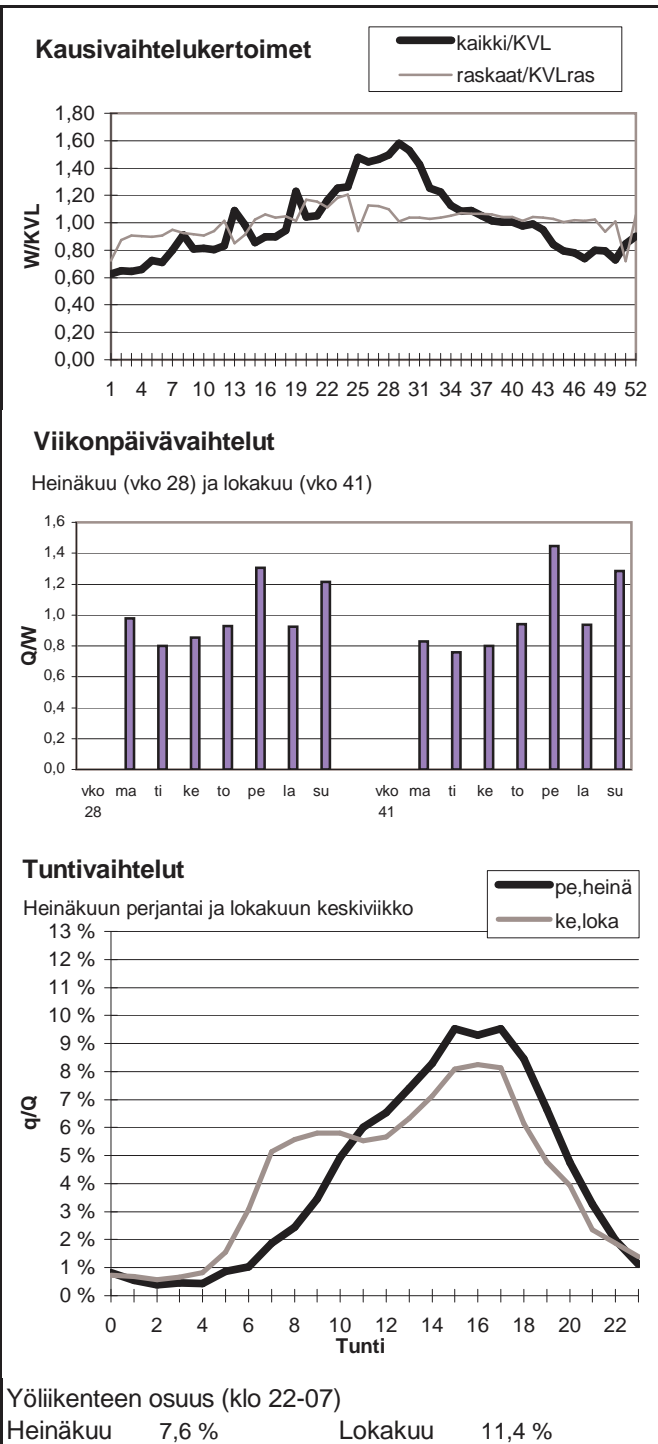

Vuoden 2010 liikennemäärät:

KVL	1585	KVLras	125	Tieosa =	23	Suunta1 =	Salo
KAVL	1661	KAVLras	158	Etäisyys =	3240	Suunta2 =	Helsinki
KKVL	2068	KKVLras	146	Kaistoja =	2		

Liikenteen koostumus:

	Ha	Ha+pk	Ha+av	La	Kaip	Kapp	Katp	Kevyet	Raskaat
Arkiliikenne	87,2 %	2,8 %	0,5 %	2,1 %	4,2 %	1,0 %	2,2 %	90,5 %	9,5 %
Koko vuosi	88,7 %	2,9 %	0,5 %	1,9 %	3,5 %	0,8 %	1,6 %	92,1 %	7,9 %

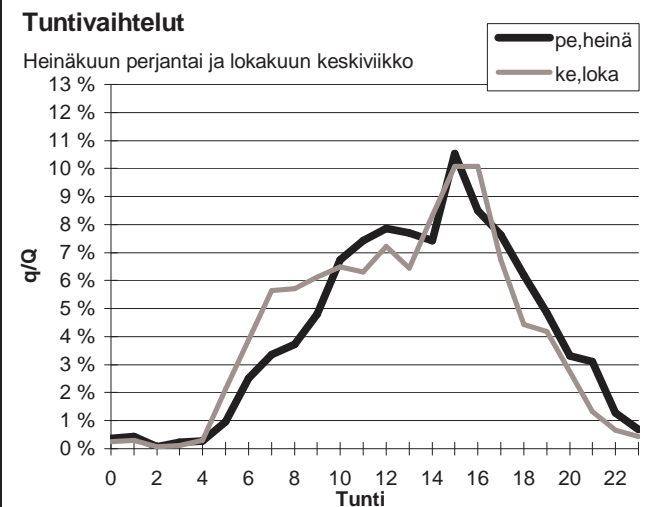
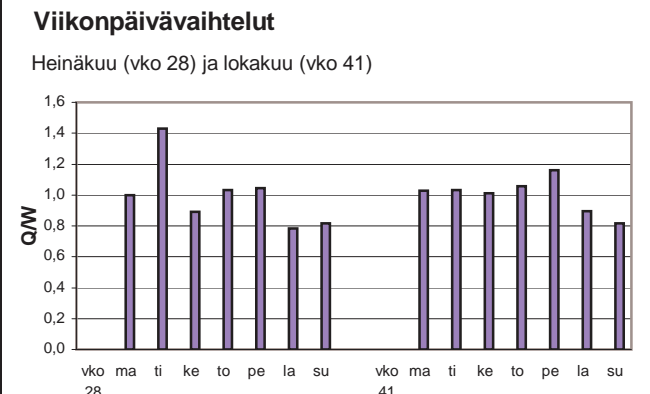
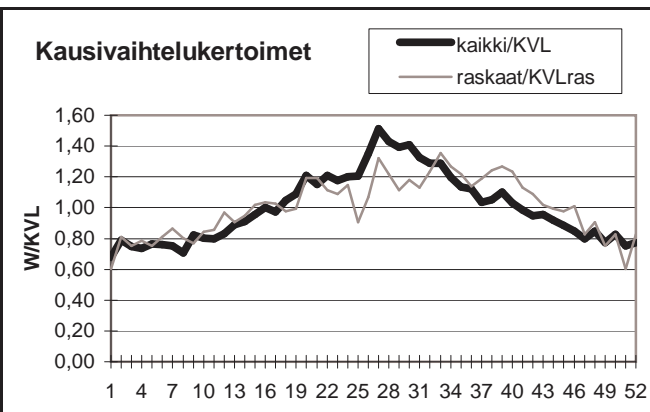

Yöliikenteen osuus (klo 22-07)

Heinäkuu	6,8 %	Lokakuu	8,1 %
----------	-------	---------	-------

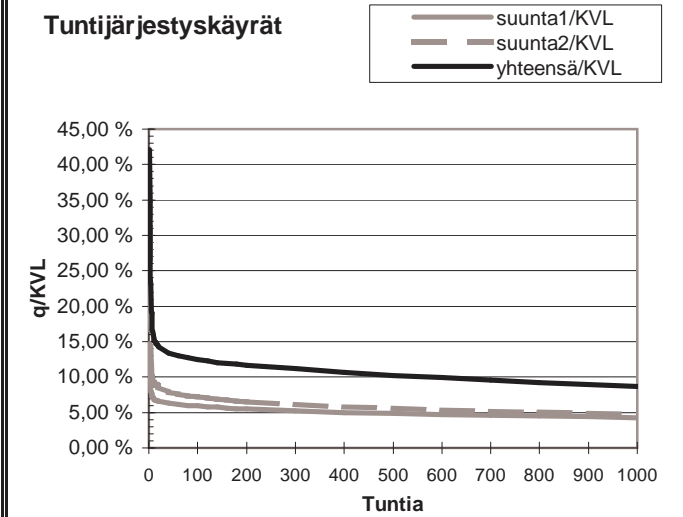
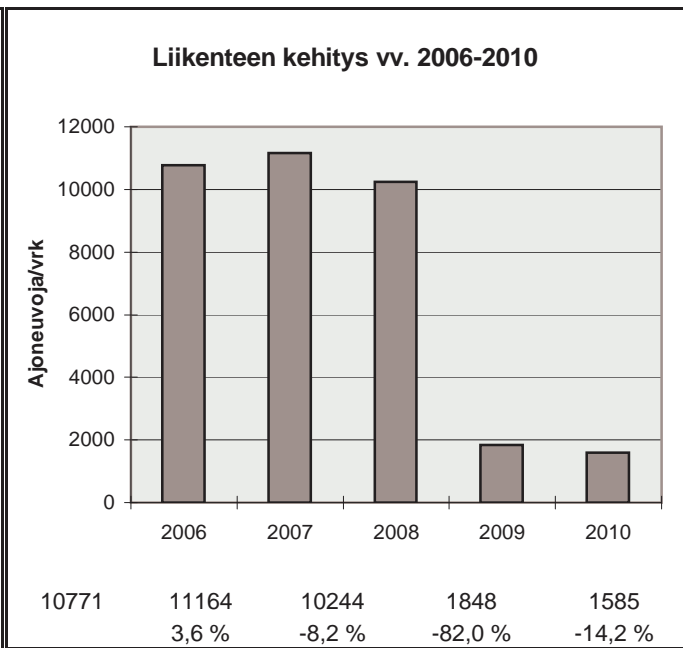

h	q	q/KVL	qras	qras/KVLras
1	667	42,1 %	77	61,7 %
30	219	13,8 %	22	17,6 %
100	198	12,5 %	19	15,2 %
150	190	12,0 %	18	14,4 %
300	177	11,2 %	16	12,8 %
1000	138	8,7 %	12	9,6 %
5000	40	2,5 %	3	2,4 %

Vuoden 2010 liikennemäärät:

KVL	4096	KVLras	370	Tieosa =	30	Suunta1 =	Turku
KAVL	4351	KAVLras	450	Etäisyys =	5710	Suunta2 =	Salo
KKVL	3465	KKVLras	289	Kaistoja =	2		

Liikenteen koostumus:

	Ha	Ha+pk	Ha+av	La	Kaip	Kapp	Katp	Kevyet	Raskaat
Arkiliikenne	86,1 %	3,0 %	0,5 %	3,1 %	3,4 %	0,8 %	3,0 %	89,7 %	10,3 %
Koko vuosi	87,3 %	3,2 %	0,5 %	3,0 %	3,0 %	0,6 %	2,5 %	91,0 %	9,0 %

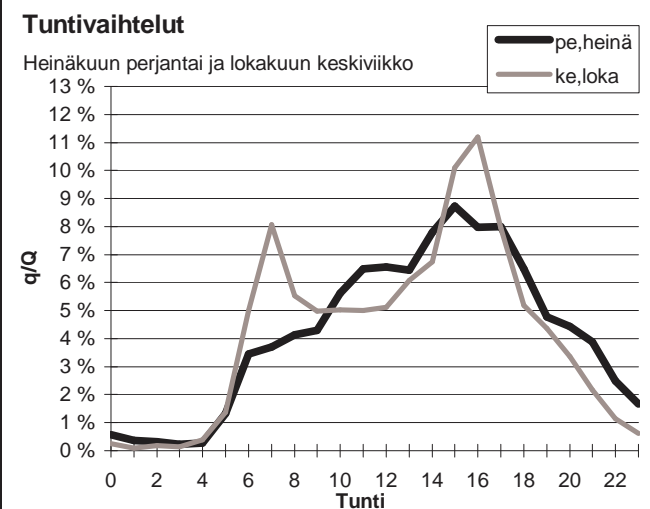
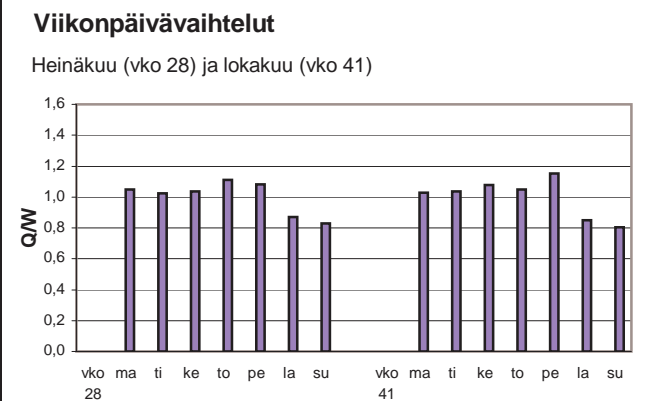
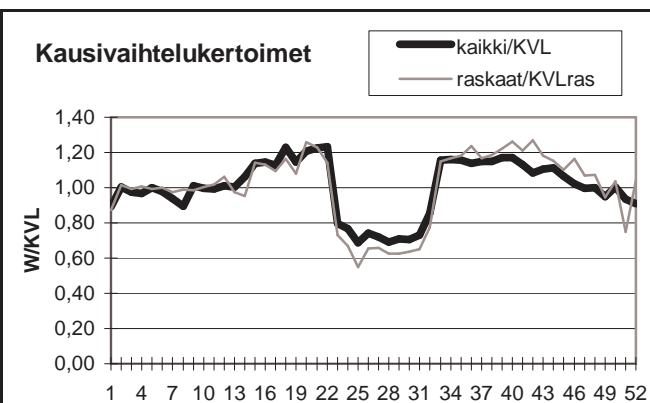

Yöliikenteen osuus (klo 22-07)

Heinäkuu	10,7 %	Lokakuu	9,2 %
----------	--------	---------	-------

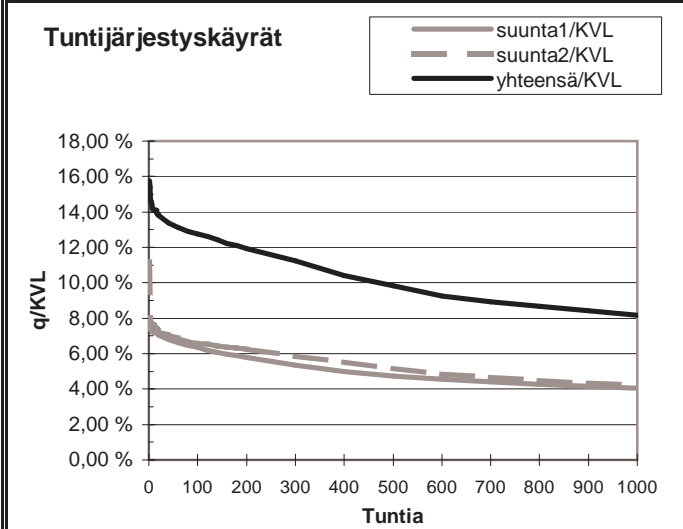
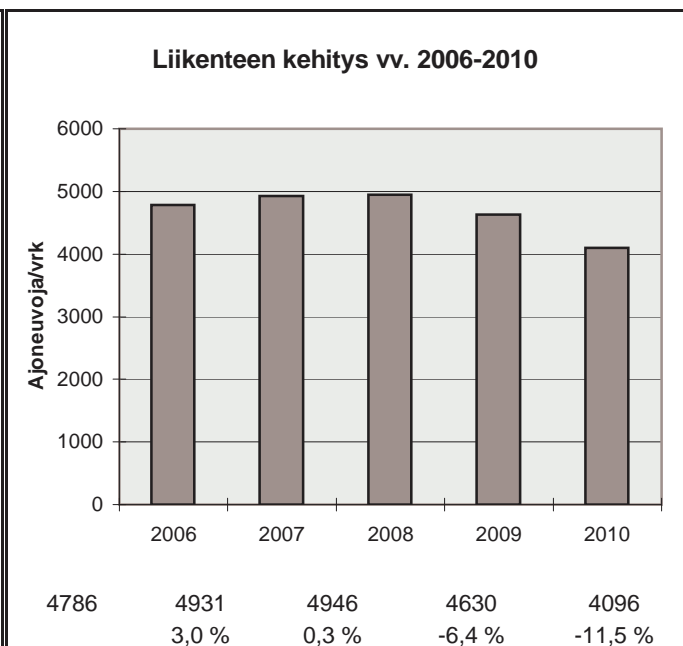

h	q	q/KVL	qras	qras/KVLras
1	645	15,7 %	72	19,5 %
30	560	13,7 %	50	13,5 %
100	522	12,7 %	45	12,2 %
150	505	12,3 %	44	11,9 %
300	460	11,2 %	40	10,8 %
1000	335	8,2 %	34	9,2 %
5000	124	3,0 %	9	2,4 %

Vuoden 2010 liikennemäärät:

KVL	23201	KVLras	1325	Tieosa =	103	Suunta1 =	Rauma
KAVL	24814	KAVLras	1753	Etäisyys =	1870	Suunta2 =	Turku
KKVL	24946	KKVLras	1340	Kaistoja =	4		

Liikenteen koostumus:

	Ha	Ha+pk	Ha+av	La	Kaip	Kapp	Katp	Kevyet	Raskaat
Arkiliikenne	91,1 %	1,6 %	0,3 %	0,4 %	3,3 %	1,2 %	2,2 %	92,9 %	7,1 %
Koko vuosi	92,3 %	1,8 %	0,3 %	0,4 %	2,7 %	0,9 %	1,7 %	94,3 %	5,7 %

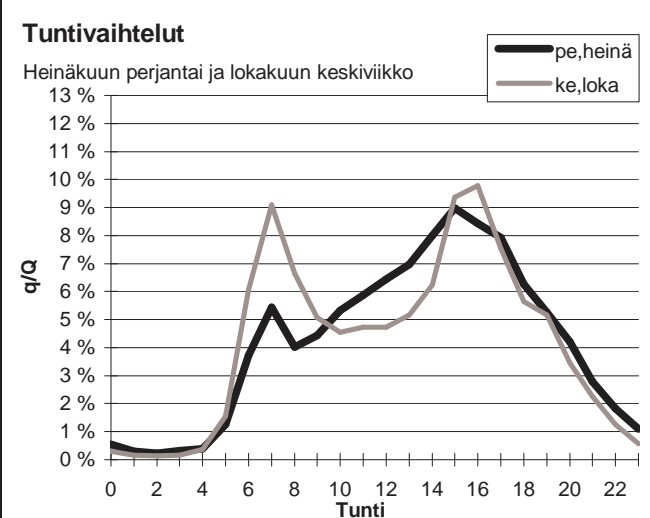
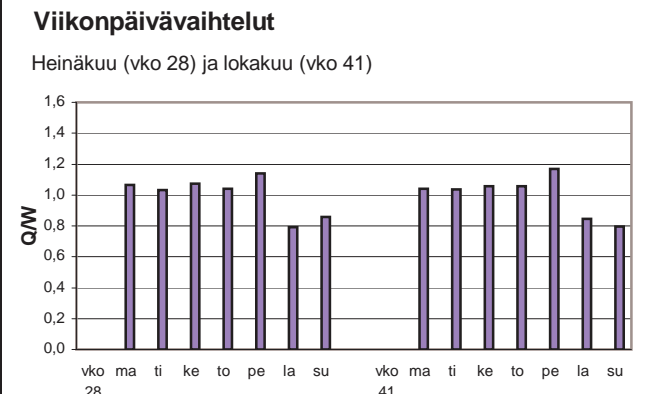
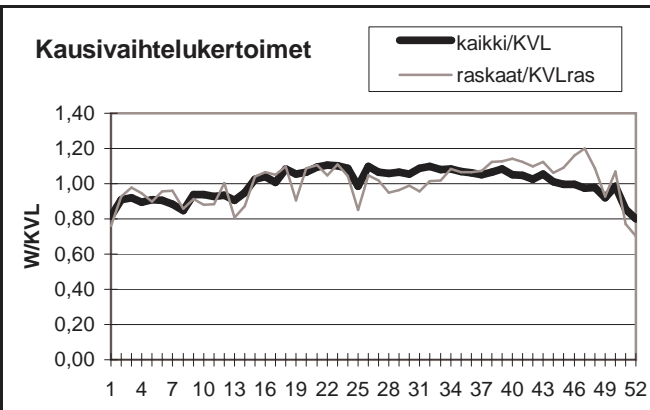

Yöliikenteen osuus (klo 22-07)

Heinäkuu	9,7 %	Lokakuu	10,6 %
----------	-------	---------	--------

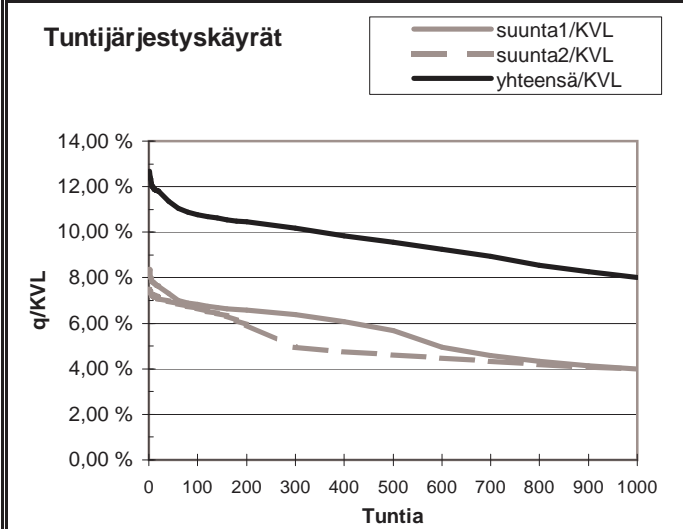
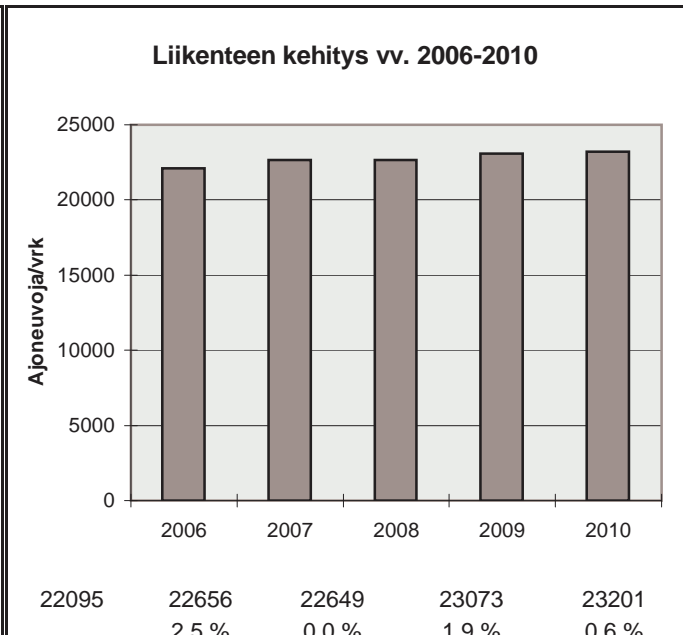

h	q	q/KVL	qras	qras/KVLras
1	2940	12,7 %	188	14,2 %
30	2698	11,6 %	165	12,5 %
100	2500	10,8 %	154	11,6 %
150	2454	10,6 %	150	11,3 %
300	2361	10,2 %	144	10,9 %
1000	1860	8,0 %	126	9,5 %
5000	749	3,2 %	26	2,0 %

Vuoden 2010 liikennemäärät:

KVL	6575	KVLras	749	Tieosa =	114	Suunta1 =	Rauma
KAVL	6873	KAVLras	977	Etäisyys =	3265	Suunta2 =	Turku
KKVL	7348	KKVLras	732	Kaistoja =	2		

Liikenteen koostumus:

	Ha	Ha+pk	Ha+av	La	Kaip	Kapp	Katp	Kevyet	Raskaat
Arkiliikenne	83,9 %	1,5 %	0,4 %	1,2 %	3,1 %	2,9 %	7,0 %	85,8 %	14,2 %
Koko vuosi	86,5 %	1,7 %	0,4 %	1,2 %	2,5 %	2,2 %	5,4 %	88,6 %	11,4 %

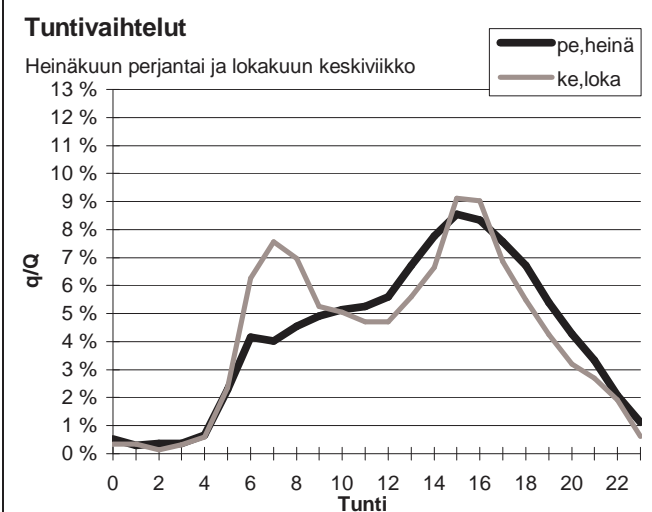
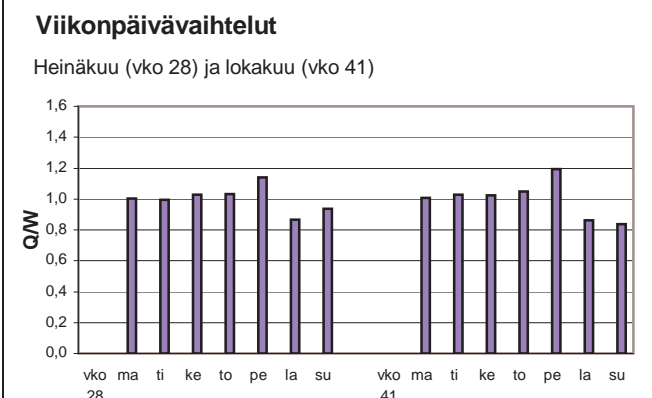
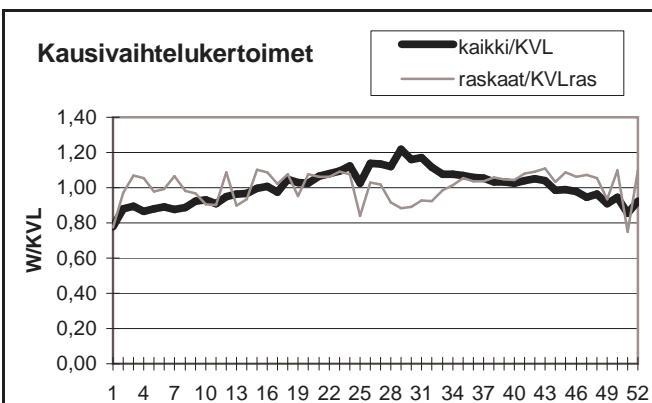

Yöliikenteen osuus (klo 22-07)

Heinäkuu	11,9 %	Lokakuu	12,9 %
----------	--------	---------	--------

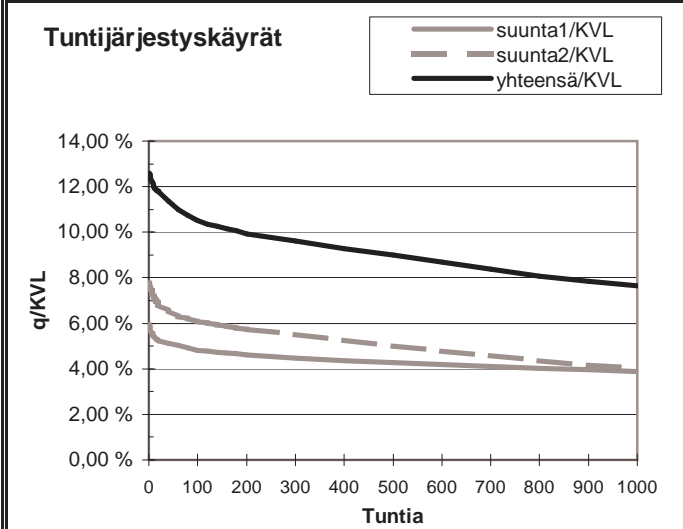
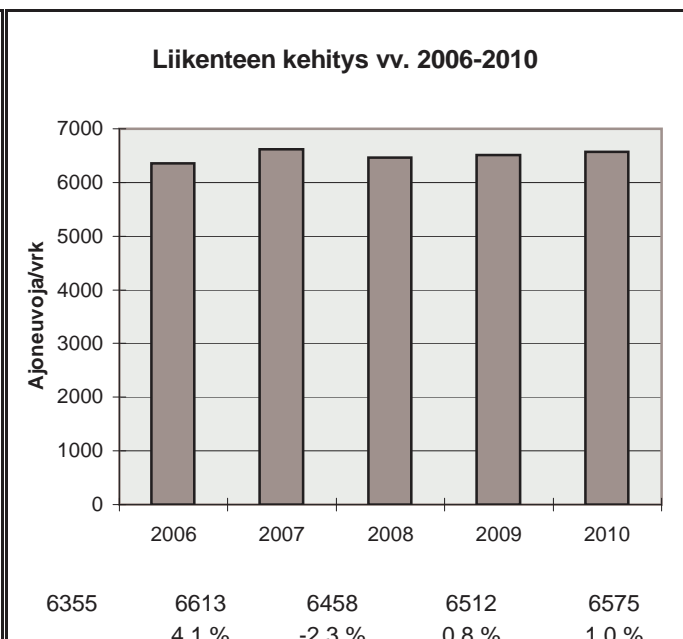

h	q	q/KVL	qras	qras/KVLras
1	829	12,6 %	98	13,1 %
30	758	11,5 %	86	11,5 %
100	692	10,5 %	80	10,7 %
150	672	10,2 %	78	10,4 %
300	632	9,6 %	74	9,9 %
1000	502	7,6 %	64	8,6 %
5000	229	3,5 %	18	2,4 %

Vuoden 2010 liikennemäärät:

KVL	13178	KVLras	1185	Tieosa =	202	Suunta1 =	Vaasa
KAVL	13676	KAVLras	1527	Etäisyys =	2299	Suunta2 =	Pori
KKVL	14708	KKVLras	1165	Kaistoja =	2		

Liikenteen koostumus:

	Ha	Ha+pk	Ha+av	La	Kaip	Kapp	Katp	Kevyet	Raskaat
Arkiliikenne	86,0 %	2,4 %	0,4 %	0,8 %	2,7 %	1,3 %	6,4 %	88,8 %	11,2 %
Koko vuosi	87,9 %	2,7 %	0,4 %	0,7 %	2,2 %	1,0 %	5,1 %	91,0 %	9,0 %

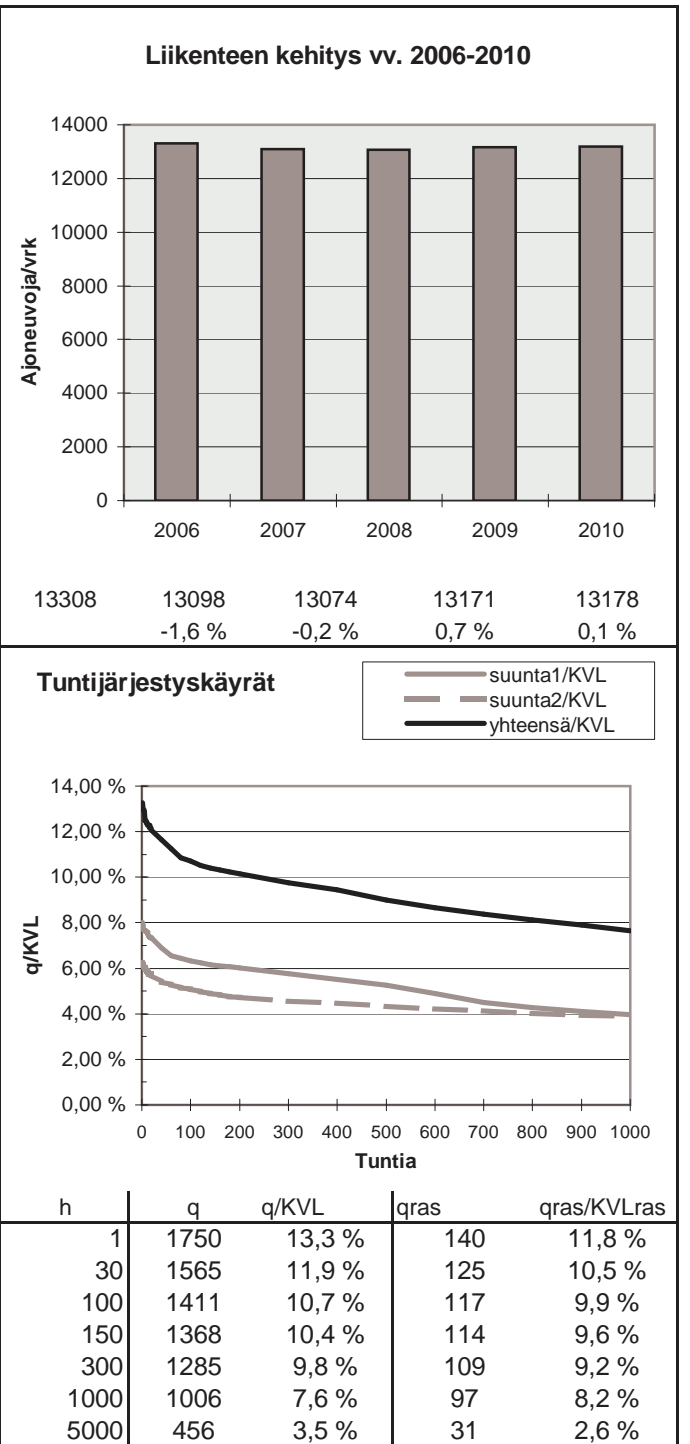
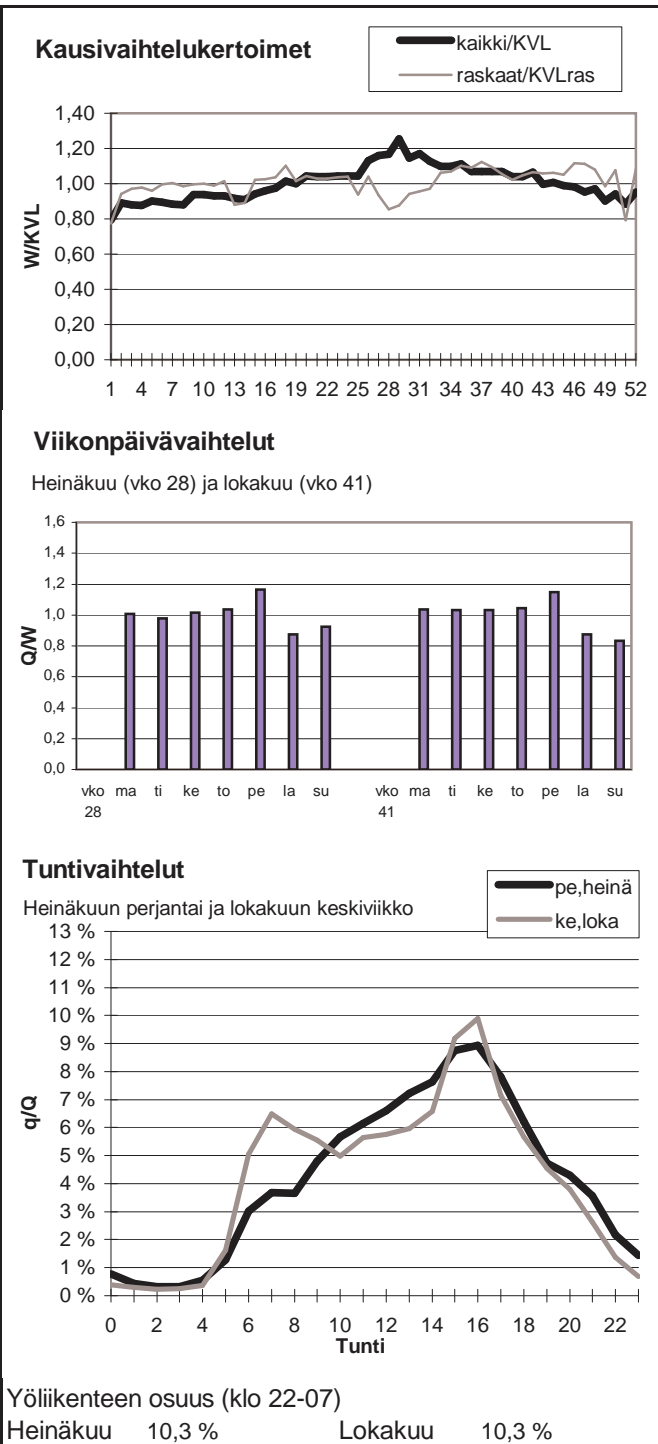

Vuoden 2010 liikennemäärät:

KVL	10874	KVLras	1186	Tieosa =	105	Suunta1 =	Tampere
KAVL	11216	KAVLras	1530	Etäisyys =	2993	Suunta2 =	Turku
KKVL	12017	KKVLras	1252	Kaistoja =	2		

Liikenteen koostumus:

	Ha	Ha+pk	Ha+av	La	Kaip	Kapp	Katp	Kevyet	Raskaat
Arkiliikenne	84,2 %	1,6 %	0,6 %	1,0 %	4,2 %	2,1 %	6,4 %	86,4 %	13,6 %
Koko vuosi	86,8 %	1,8 %	0,6 %	1,0 %	3,4 %	1,7 %	4,8 %	89,1 %	10,9 %

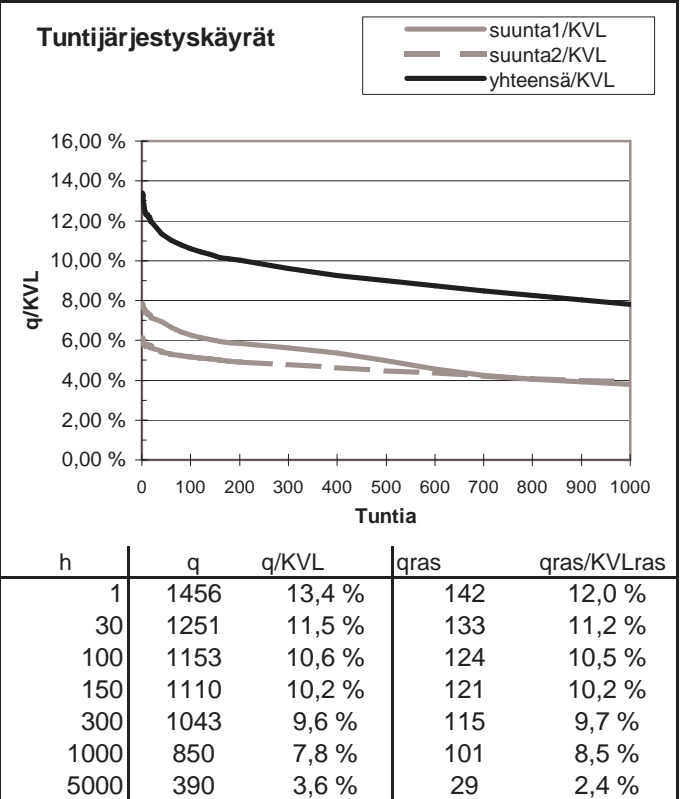
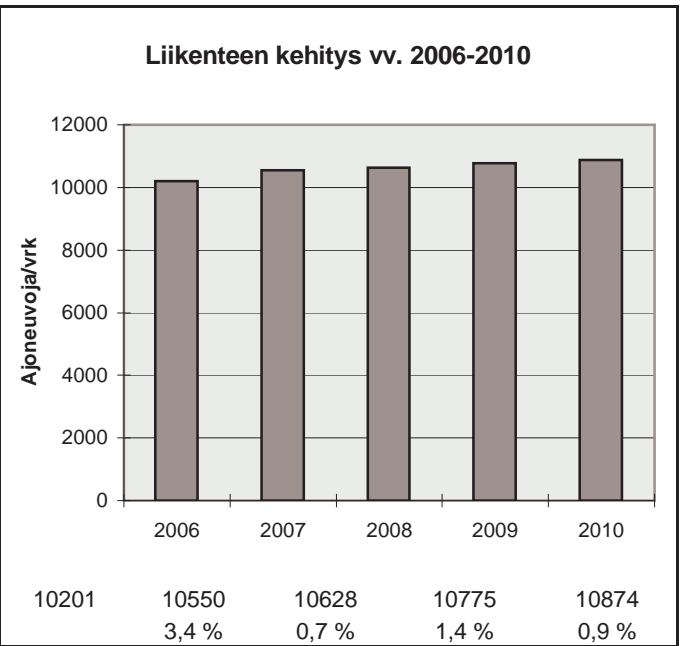
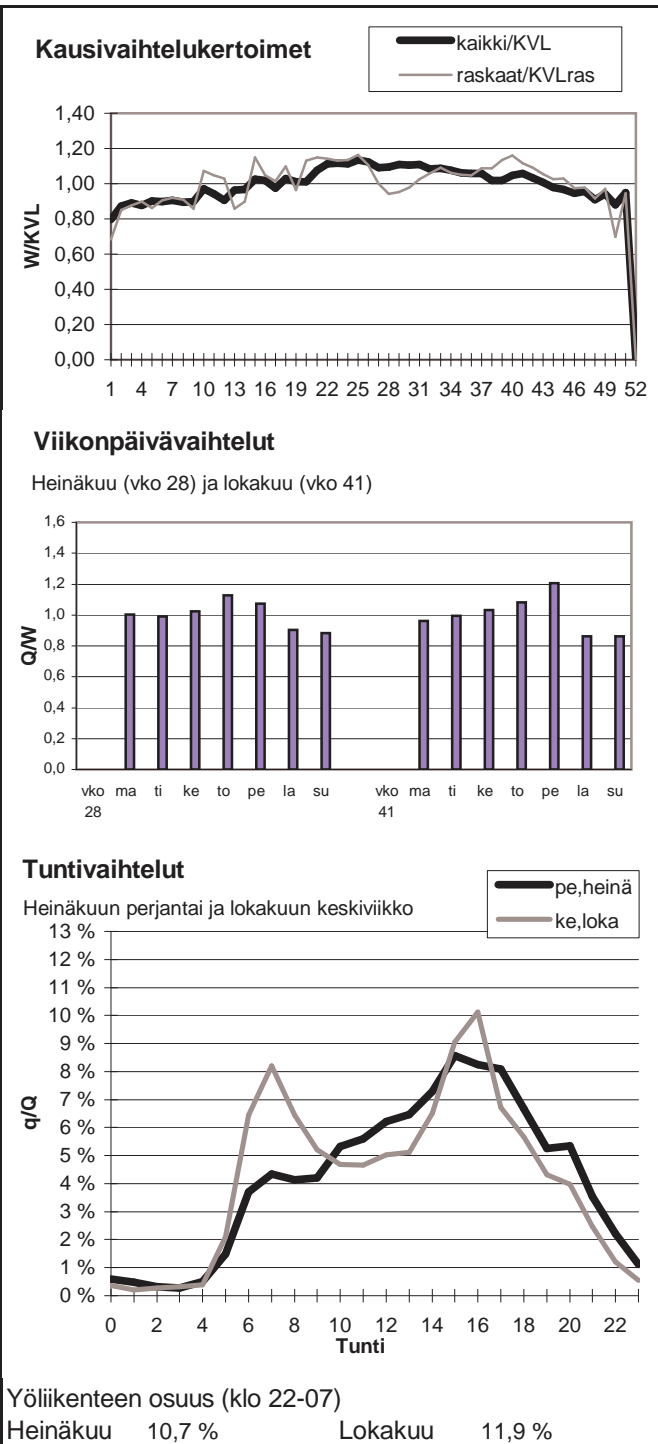

Vuoden 2010 liikennemäärät:

KVL	3301	KVLras	473	Tieosa =	7	Suunta1 =	Hämeenlinna
KAVL	3293	KAVLras	609	Etäisyys =	4084	Suunta2 =	Turku
KKVL	3856	KKVLras	517	Kaistoja =	2		

Liikenteen koostumus:

	Ha	Ha+pk	Ha+av	La	Kaip	Kapp	Katp	Kevyet	Raskaat
Arkiliikenne	77,7 %	2,8 %	1,0 %	1,9 %	5,3 %	2,9 %	8,4 %	81,5 %	18,5 %
Koko vuosi	81,6 %	3,1 %	1,0 %	1,8 %	4,3 %	2,1 %	6,0 %	85,7 %	14,3 %

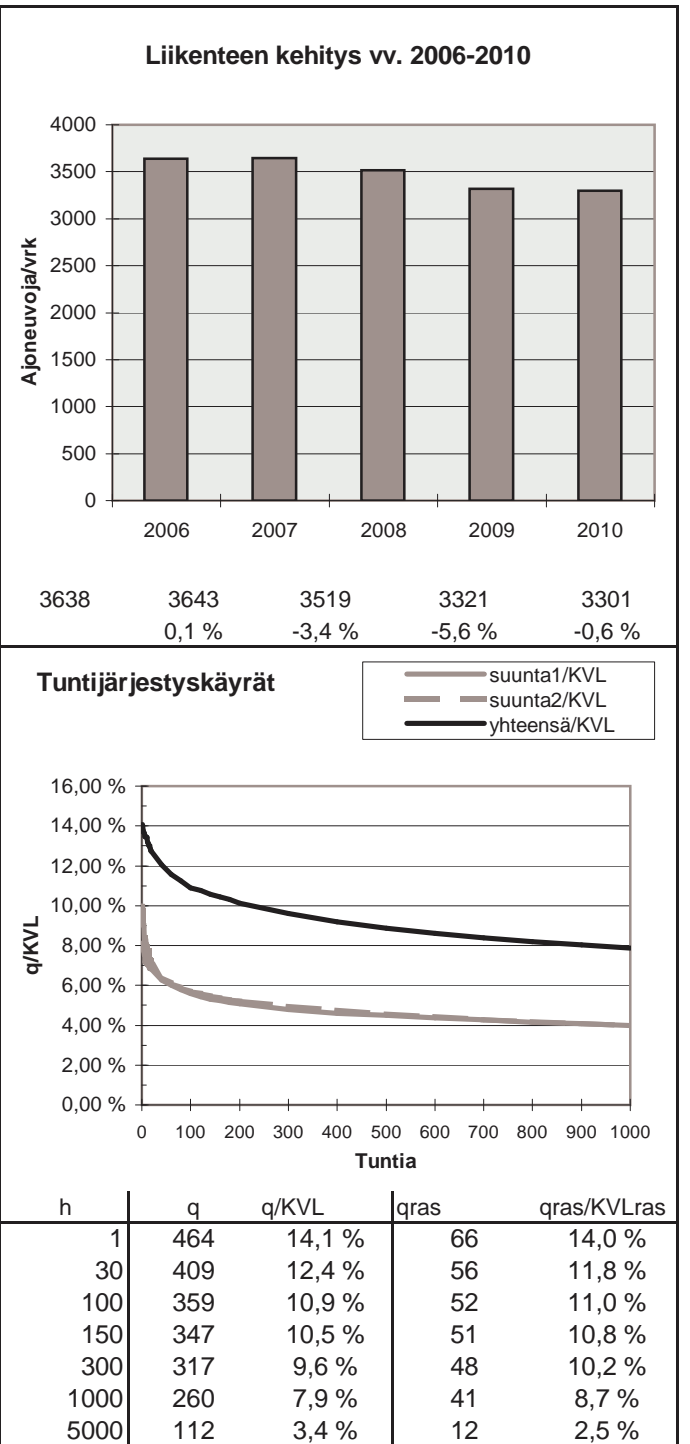
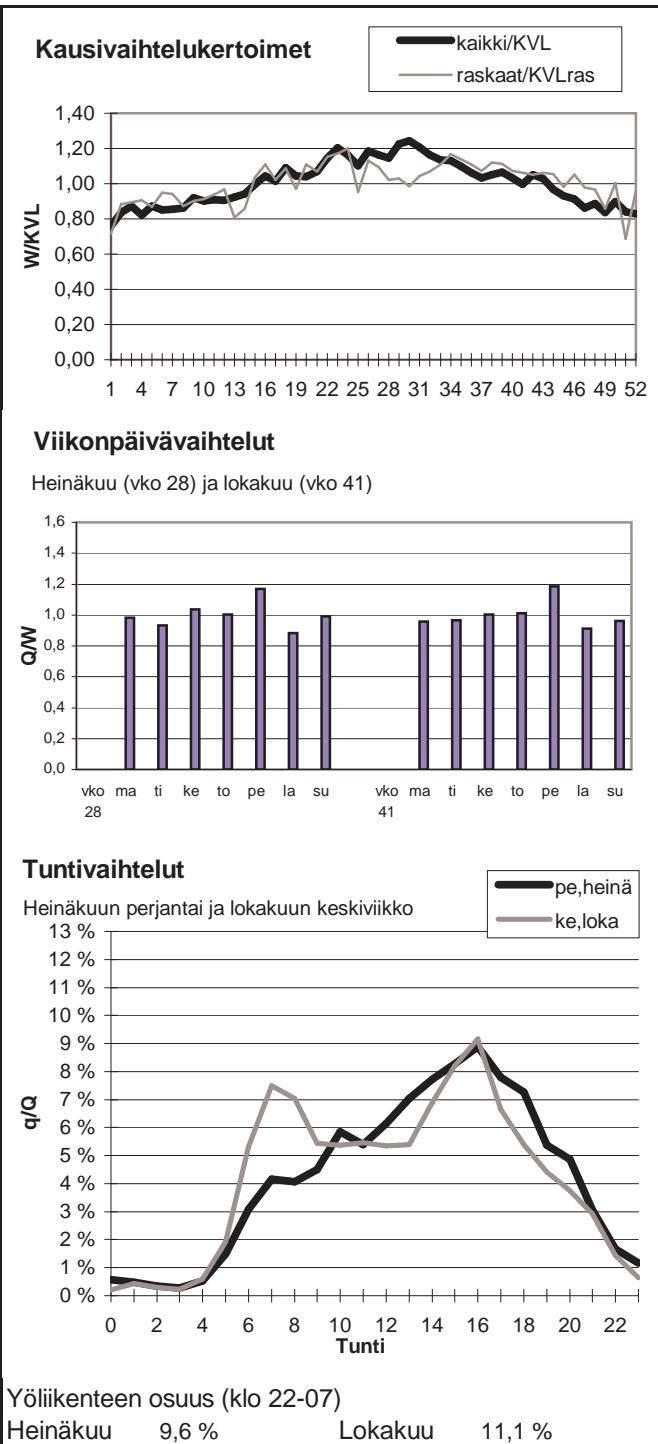



Vuoden 2010 liikennemäärät:

KVL	5078	KVLras	564	Tieosa =	104	Suunta1 =	Lappi TL
KAVL	5544	KAVLras	759	Etäisyys =	2365	Suunta2 =	Rauma
KKVL	5373	KKVLras	548	Kaistoja =	2		

Liikenteen koostumus:

	Ha	Ha+pk	Ha+av	La	Kaip	Kapp	Katp	Kevyet	Raskaat
Arkiliikenne	84,6 %	1,5 %	0,2 %	1,4 %	2,4 %	2,4 %	7,5 %	86,3 %	13,7 %
Koko vuosi	87,0 %	1,6 %	0,2 %	1,3 %	2,0 %	1,8 %	6,0 %	88,9 %	11,1 %

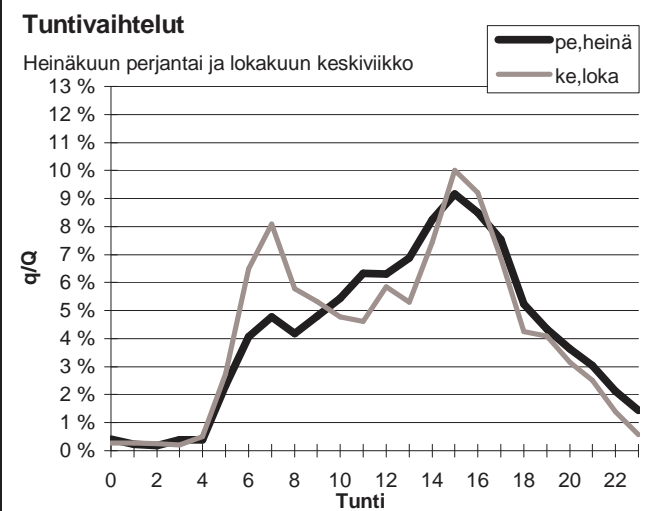
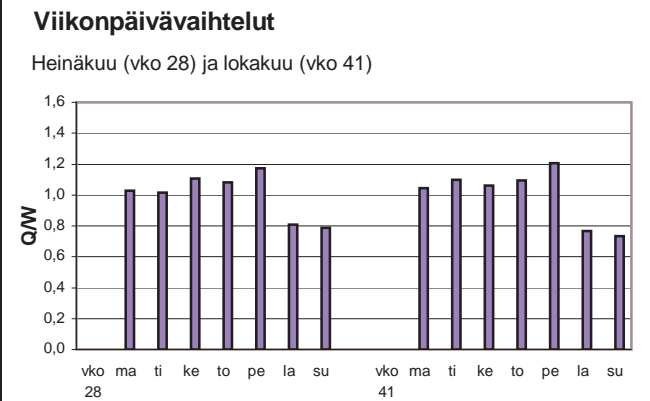
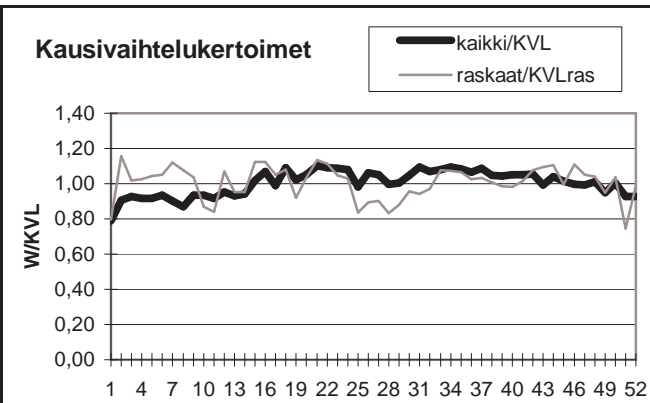

Yöliikenteen osuus (klo 22-07)

Heinäkuu	11,6 %	Lokakuu	12,7 %
----------	--------	---------	--------

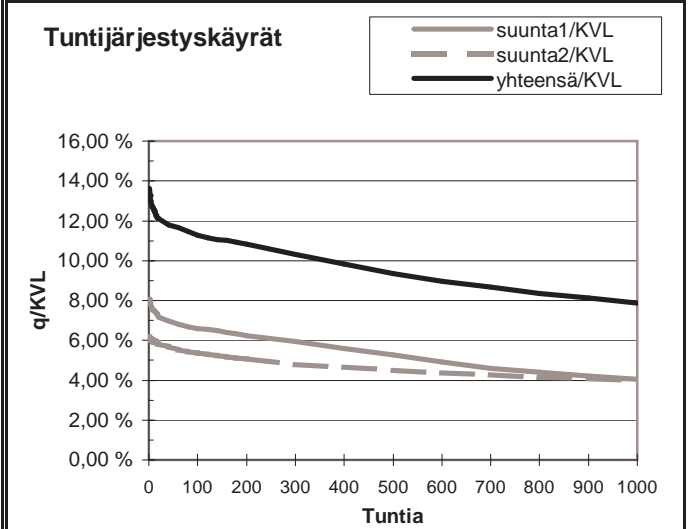
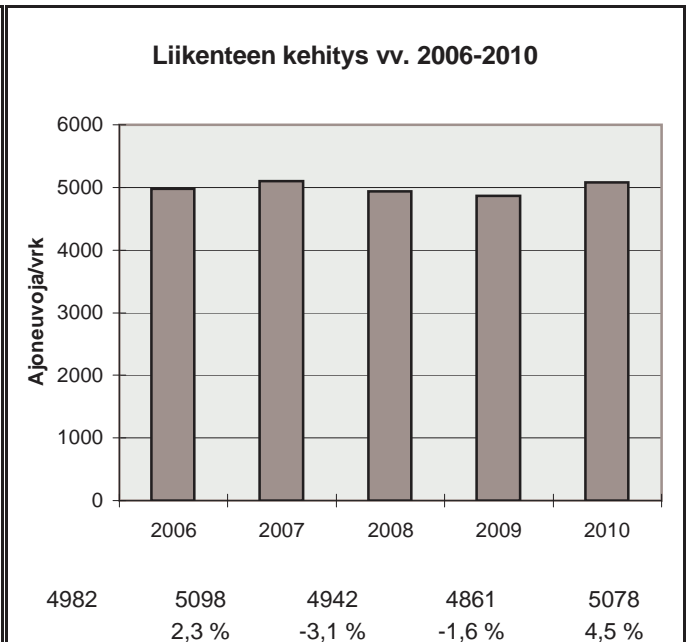

h	q	q/KVL	qras	qras/KVLras
1	692	13,6 %	102	18,1 %
30	603	11,9 %	71	12,6 %
100	573	11,3 %	66	11,7 %
150	560	11,0 %	64	11,3 %
300	523	10,3 %	60	10,6 %
1000	400	7,9 %	51	9,0 %
5000	164	3,2 %	12	2,1 %

Vuoden 2010 liikennemäärät:

KVL	10310	KVLras	937	Tieosa =	45	Suunta1 =	Pori
KAVL	11173	KAVLras	1198	Etäisyys =	601	Suunta2 =	Helsinki
KKVL	10552	KKVLras	934	Kaistoja =	2		

Liikenteen koostumus:

	Ha	Ha+pk	Ha+av	La	Kaip	Kapp	Katp	Kevyet	Raskaat
Arkiliikenne	86,7 %	2,1 %	0,5 %	0,8 %	3,0 %	1,4 %	5,5 %	89,3 %	10,7 %
Koko vuosi	88,2 %	2,2 %	0,5 %	0,9 %	2,6 %	1,1 %	4,5 %	90,9 %	9,1 %

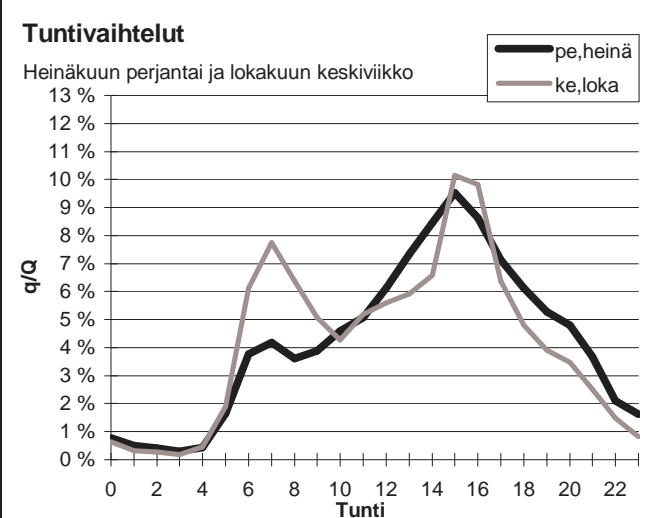
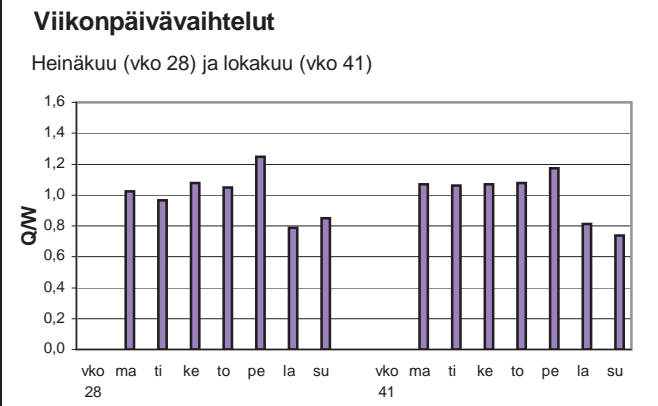
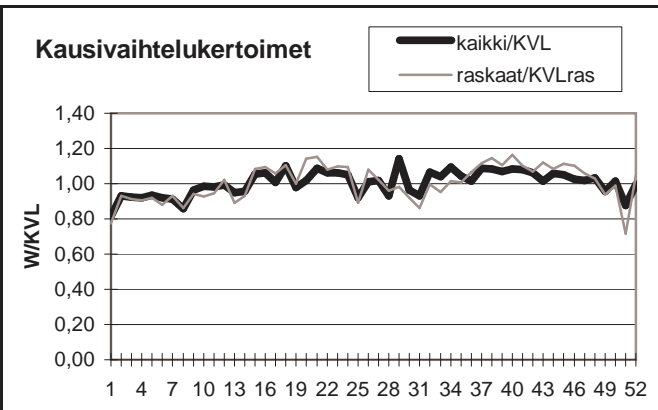

Yöliikenteen osuus (klo 22-07)

Heinäkuu	11,6 %	Lokakuu	12,2 %
----------	--------	---------	--------

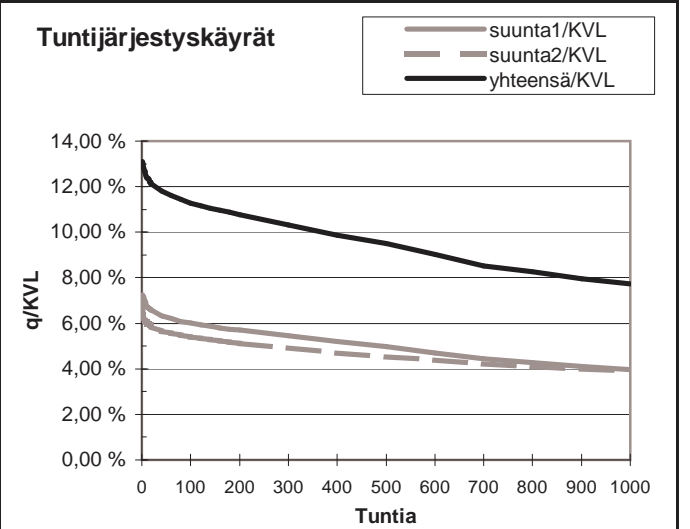
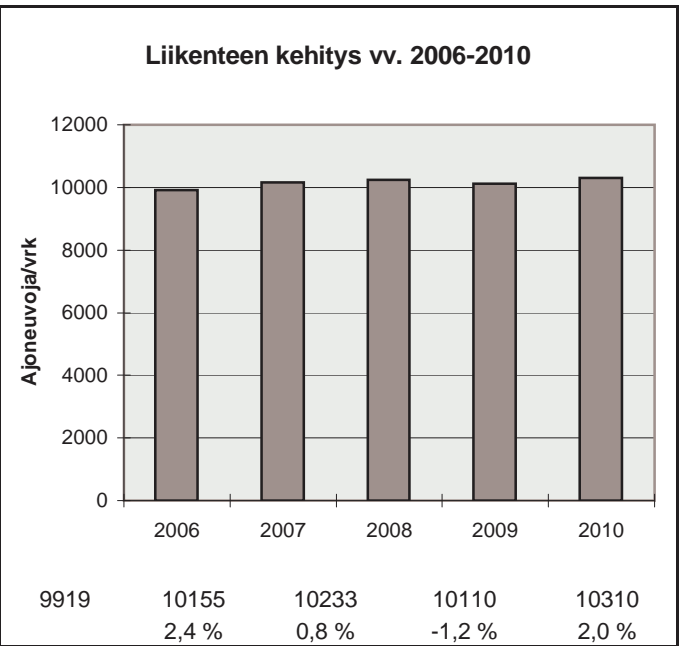

h	q	q/KVL	qras	qras/KVLras
1	1352	13,1 %	115	12,3 %
30	1233	12,0 %	105	11,2 %
100	1163	11,3 %	98	10,5 %
150	1135	11,0 %	96	10,2 %
300	1064	10,3 %	91	9,7 %
1000	797	7,7 %	79	8,4 %
5000	329	3,2 %	24	2,6 %

Vuoden 2010 liikennemäärät:

KVL	11249	KVLras	1150	Tieosa =	120	Suunta1 =	Pori
KAVL	12617	KAVLras	1534	Etäisyys =	381	Suunta2 =	Rauma
KKVL	11958	KKVLras	1203	Kaistoja =	2		

Liikenteen koostumus:

	Ha	Ha+pk	Ha+av	La	Kaip	Kapp	Katp	Kevyet	Raskaat
Arkiliikenne	86,3 %	1,2 %	0,3 %	1,0 %	3,0 %	1,8 %	6,4 %	87,8 %	12,2 %
Koko vuosi	88,1 %	1,4 %	0,3 %	1,0 %	2,6 %	1,5 %	5,2 %	89,8 %	10,2 %

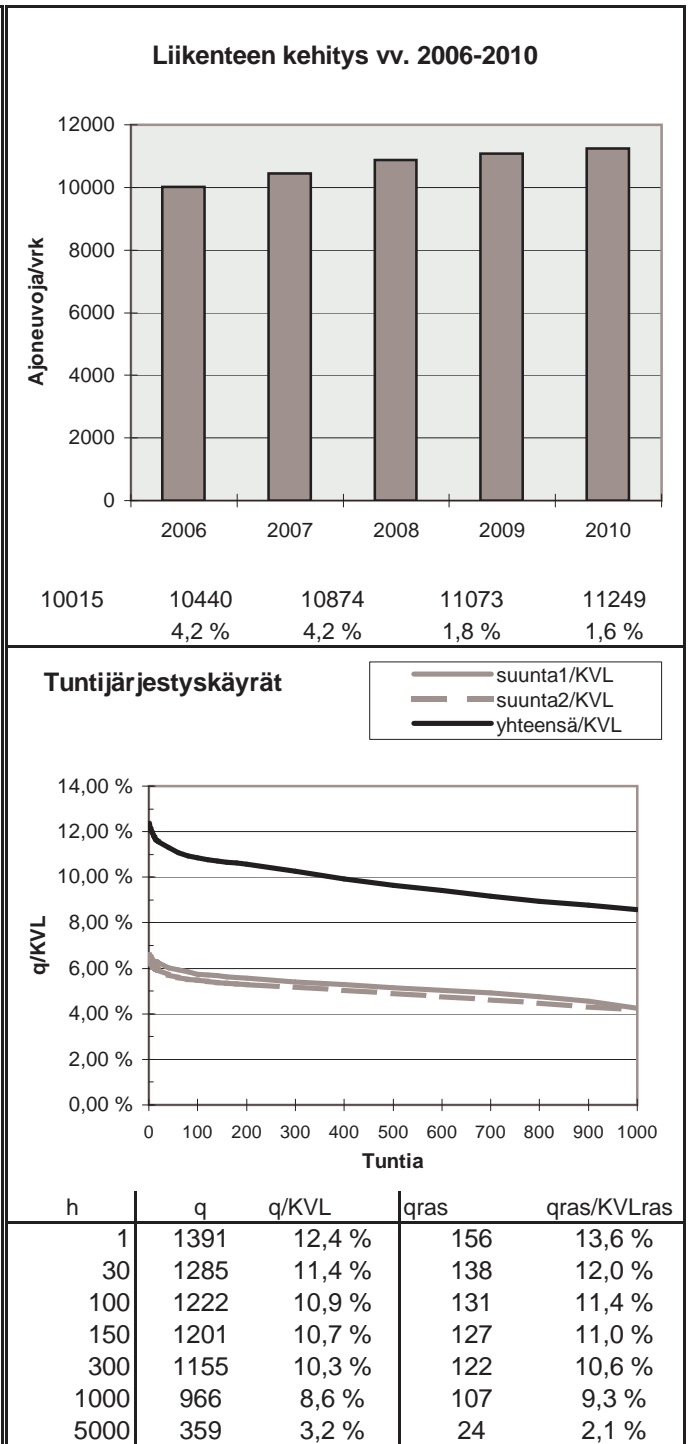
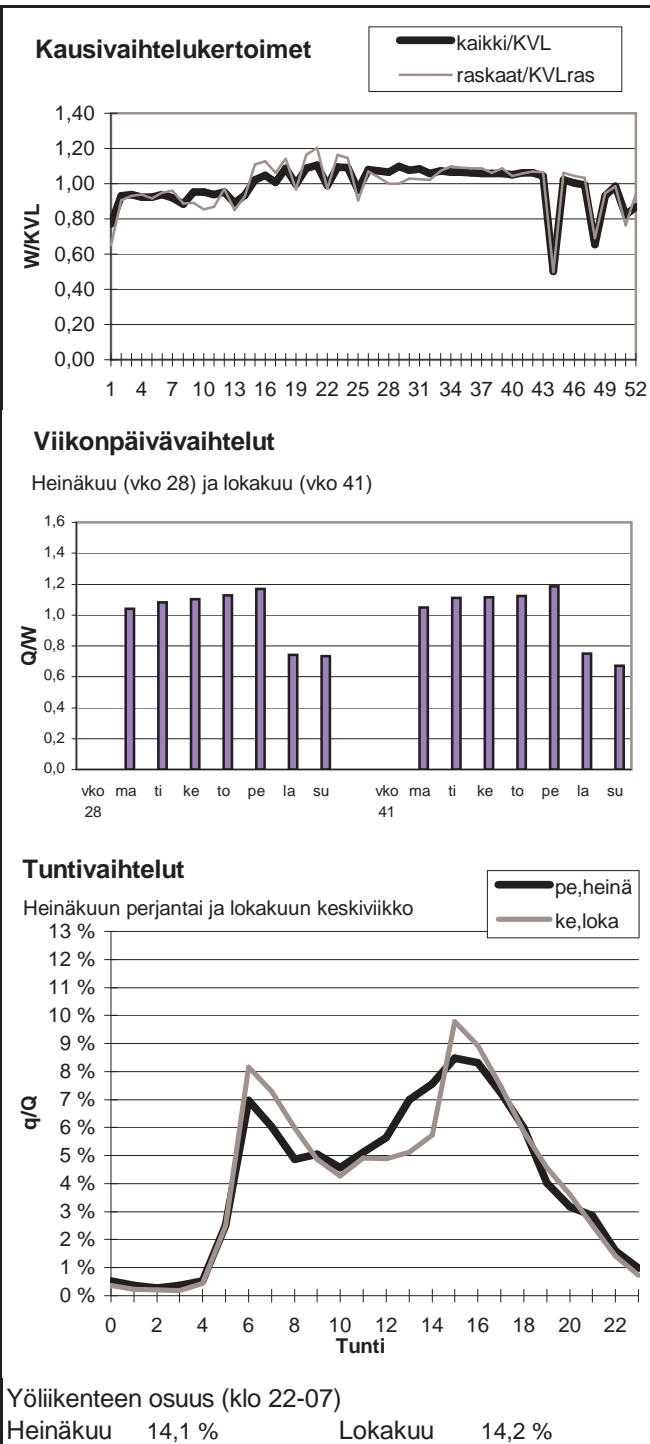

Vuoden 2010 liikennemäärät:

KVL	3025	KVLras	349	Tieosa =	15	Suunta1 =	Pori
KAVL	2855	KAVLras	457	Etäisyys =	3553	Suunta2 =	Tampere
KKVL	3683	KKVLras	364	Kaistoja =	2		

Liikenteen koostumus:

	Ha	Ha+pk	Ha+av	La	Kaip	Kapp	Katp	Kevyet	Raskaat
Arkiliikenne	81,4 %	2,0 %	0,5 %	1,0 %	3,5 %	2,3 %	9,1 %	84,0 %	16,0 %
Koko vuosi	85,5 %	2,3 %	0,6 %	0,9 %	2,8 %	1,6 %	6,3 %	88,4 %	11,6 %

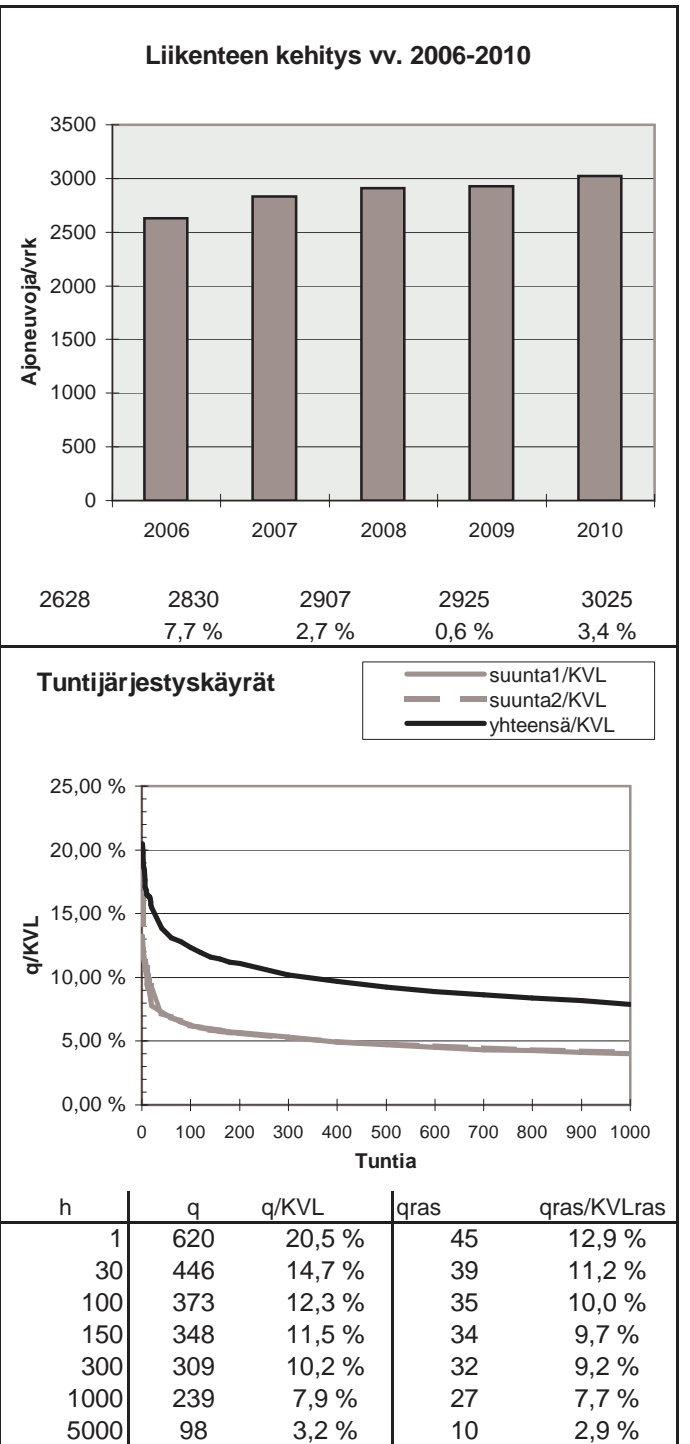
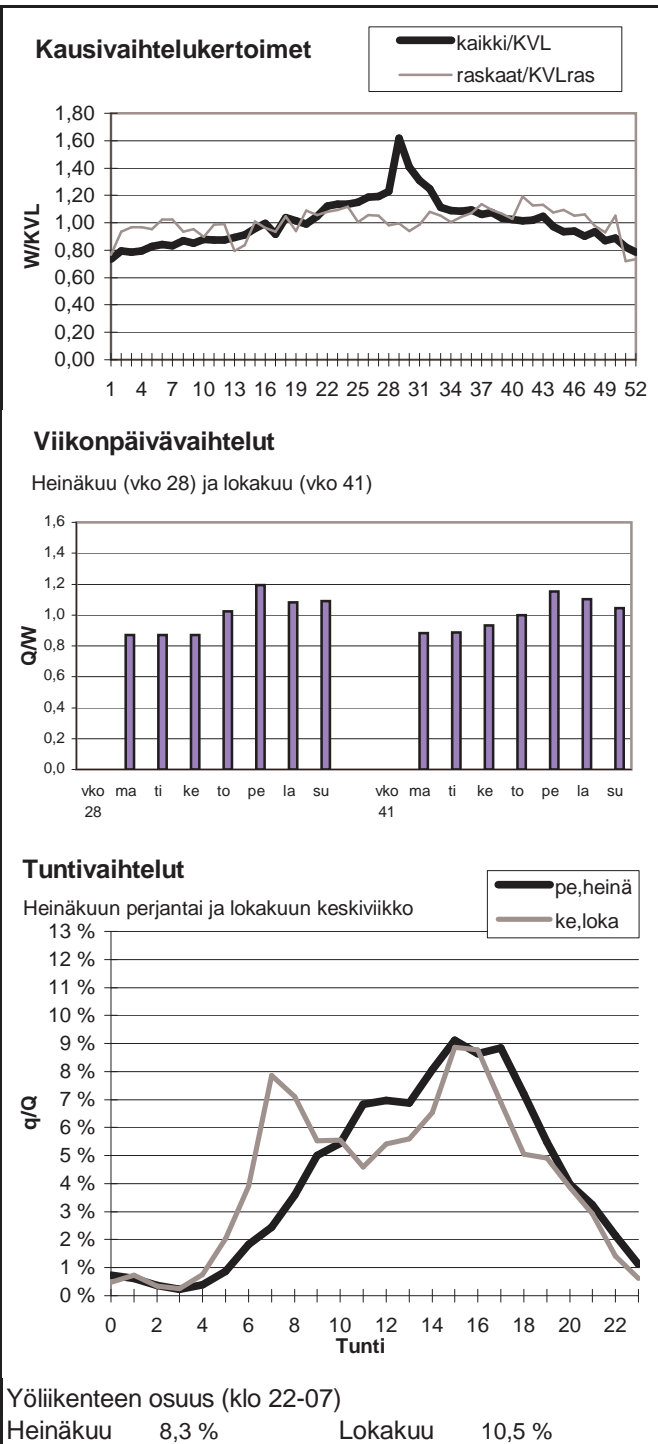

Vuoden 2010 liikennemäärät:

KVL	1839	KVLras	89	Tieosa =	6	Suunta1 =	Nauvo
KAVL	1795	KAVLras	113	Etäisyys =	3660	Suunta2 =	Parainen
KKVL	2915	KKVLras	116	Kaistoja =	2		

Liikenteen koostumus:

	Ha	Ha+pk	Ha+av	La	Kaip	Kapp	Katp	Kevyet	Raskaat
Arkiliikenne	88,8 %	4,1 %	0,8 %	1,2 %	3,5 %	0,4 %	1,1 %	93,7 %	6,3 %
Koko vuosi	90,1 %	4,3 %	0,9 %	1,1 %	2,7 %	0,3 %	0,7 %	95,2 %	4,8 %

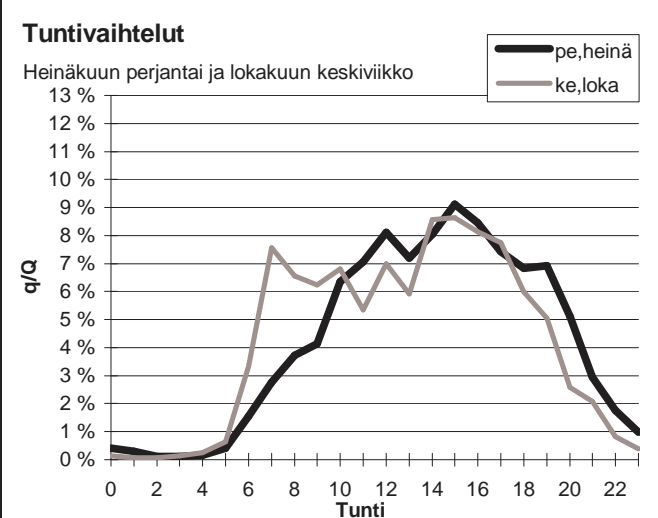
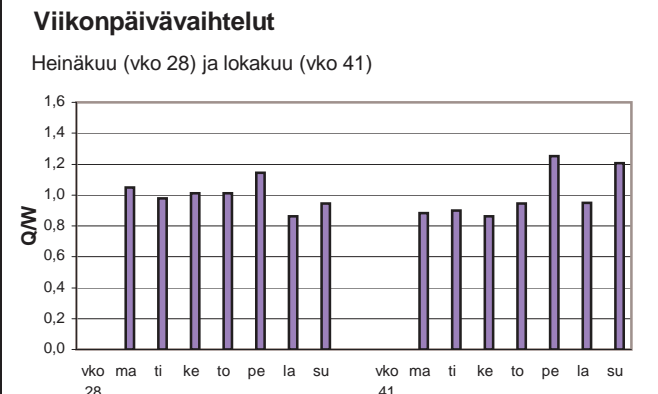
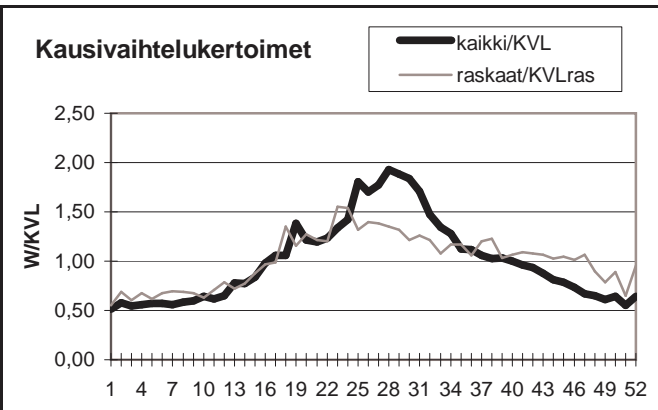

Yöliikenteen osuus (klo 22-07)

Heinäkuu	5,8 %	Lokakuu	5,8 %
----------	-------	---------	-------

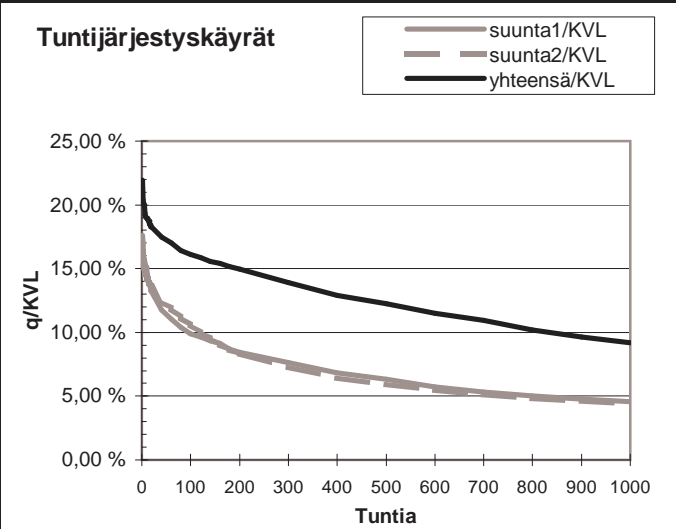
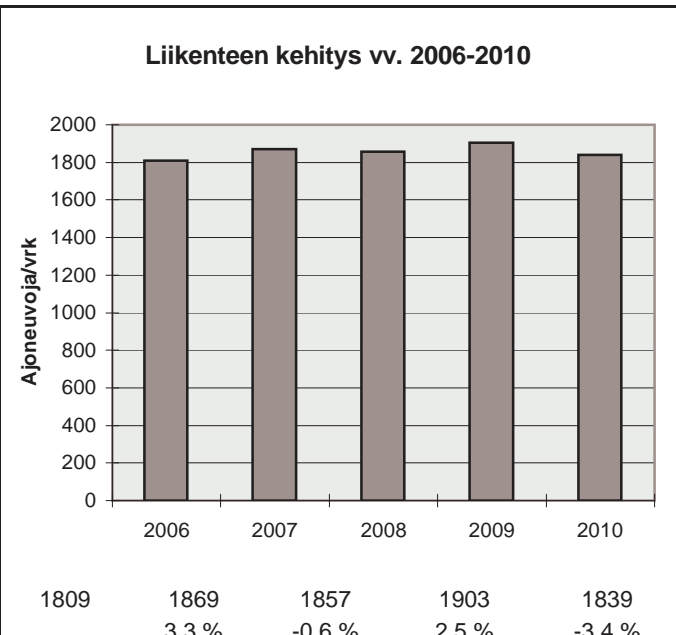

h	q	q/KVL	qras	qras/KVLras
1	403	21,9 %	23	25,9 %
30	328	17,8 %	17	19,1 %
100	296	16,1 %	15	16,9 %
150	285	15,5 %	14	15,7 %
300	256	13,9 %	13	14,6 %
1000	169	9,2 %	9	10,1 %
5000	46	2,5 %	2	2,2 %

Vuoden 2010 liikennemäärät:

KVL	3703	KVLras	378	Tieosa =	106	Suunta1 =	Kankaanpää
KAVL	3866	KAVLras	483	Etäisyys =	2790	Suunta2 =	Pori
KKVL	4276	KKVLras	376	Kaistoja =	2		

Liikenteen koostumus:

	Ha	Ha+pk	Ha+av	La	Kaip	Kapp	Katp	Kevyet	Raskaat
Arkiliikenne	83,0 %	3,2 %	1,3 %	1,1 %	3,9 %	1,2 %	6,3 %	87,5 %	12,5 %
Koko vuosi	85,3 %	3,3 %	1,2 %	1,0 %	3,3 %	0,9 %	5,0 %	89,8 %	10,2 %

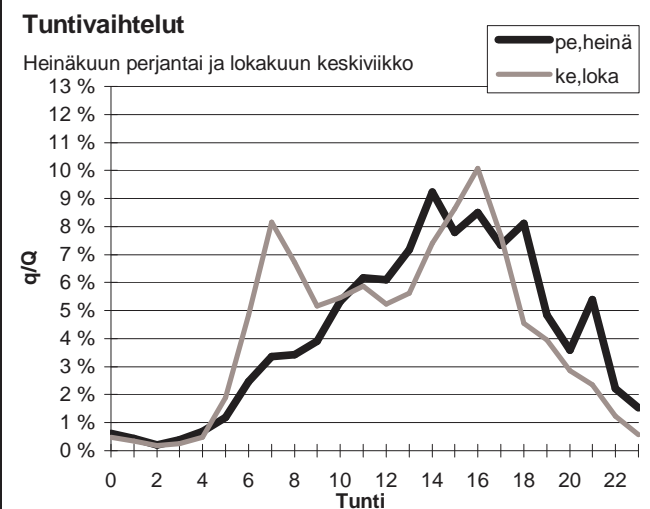
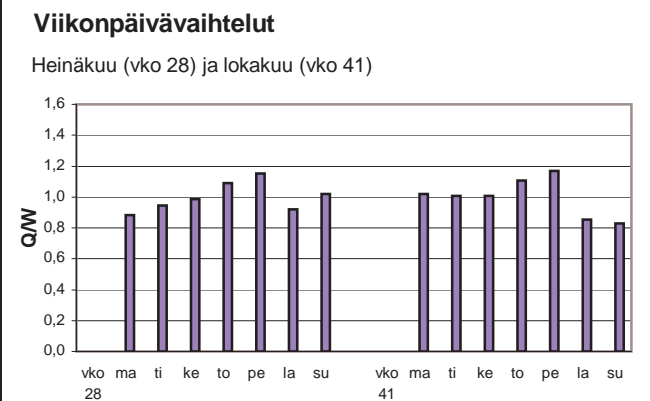
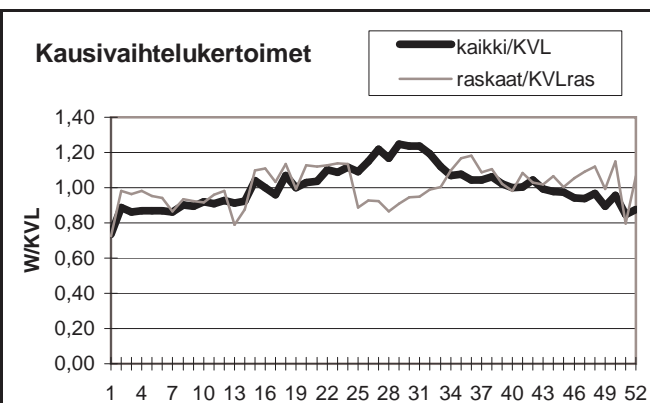

Yöliikenteen osuus (klo 22-07)

Heinäkuu	9,7 %	Lokakuu	10,3 %
----------	-------	---------	--------

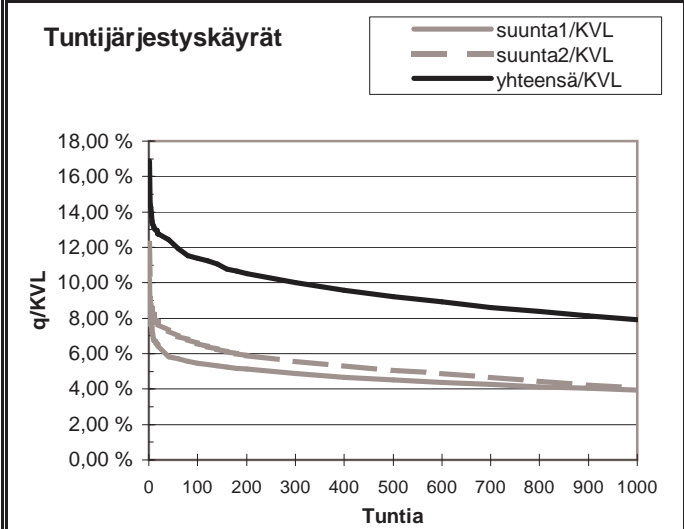
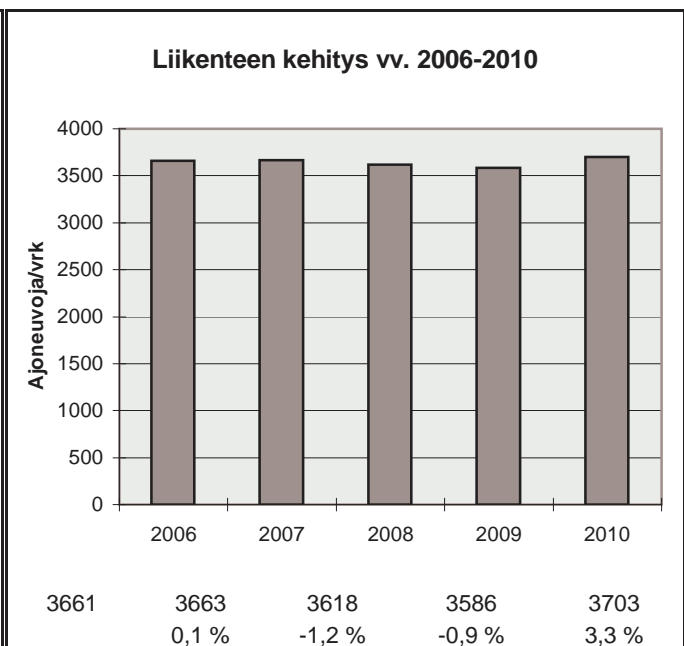

h	q	q/KVL	qras	qras/KVLras
1	625	16,9 %	60	15,9 %
30	467	12,6 %	48	12,7 %
100	422	11,4 %	42	11,1 %
150	404	10,9 %	41	10,8 %
300	371	10,0 %	38	10,0 %
1000	293	7,9 %	32	8,5 %
5000	125	3,4 %	10	2,6 %

Vuoden 2010 liikennemäärät:

KVL	21258	KVLras	1983	Tieosa =	31	Suunta1 =	Turku
KAVL	22561	KAVLras	2500	Etäisyys =	4794	Suunta2 =	Helsinki
KKVL	24378	KKVLras	2177	Kaistoja =	4		

Liikenteen koostumus:

	Ha	Ha+pk	Ha+av	La	Kaip	Kapp	Katp	Kevyet	Raskaat
Arkiliikenne	87,1 %	1,4 %	0,4 %	0,6 %	3,5 %	2,5 %	4,6 %	88,9 %	11,1 %
Koko vuosi	88,8 %	1,5 %	0,4 %	0,6 %	3,0 %	2,0 %	3,7 %	90,7 %	9,3 %

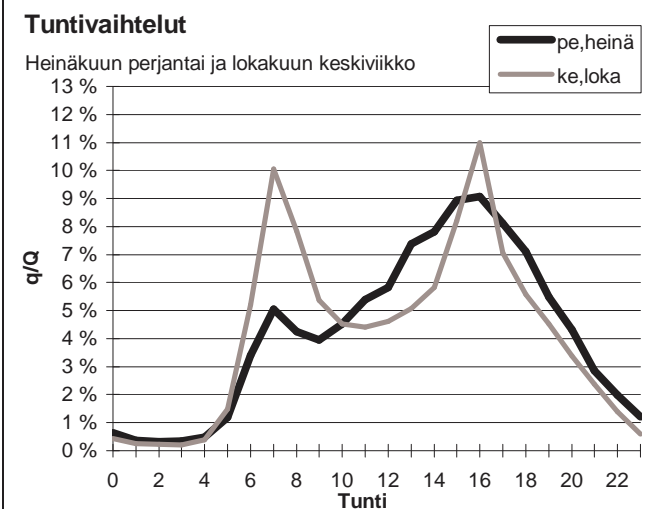
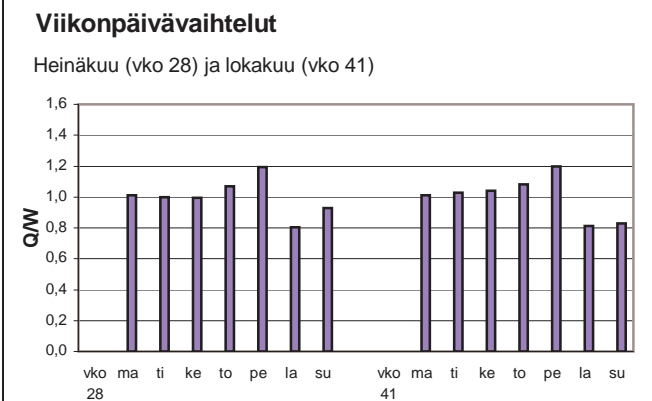
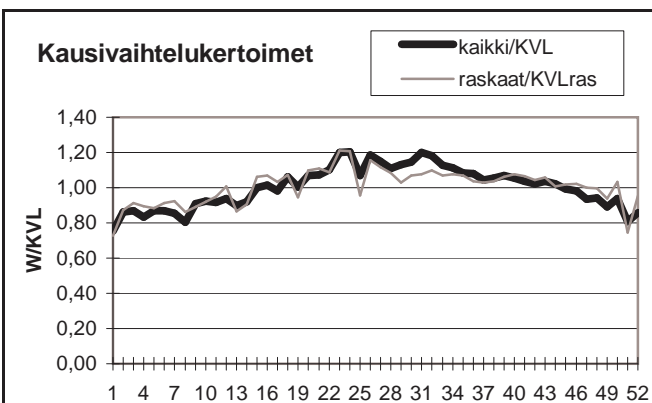

Yöliikenteen osuus (klo 22-07)

Heinäkuu	10,0 %	Lokakuu	10,2 %
----------	--------	---------	--------

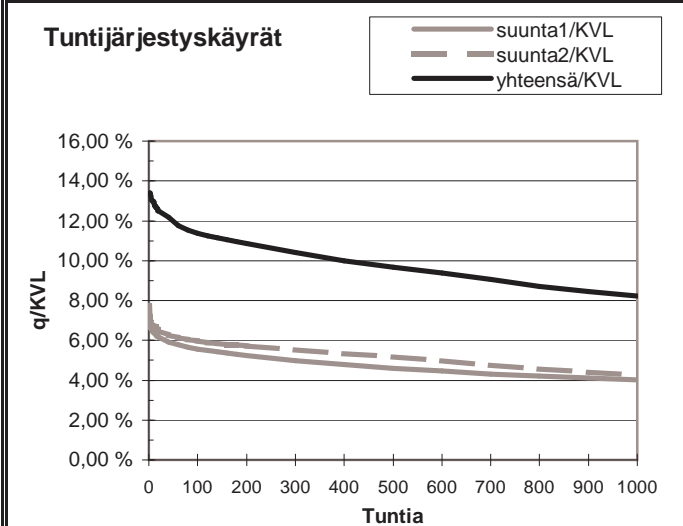
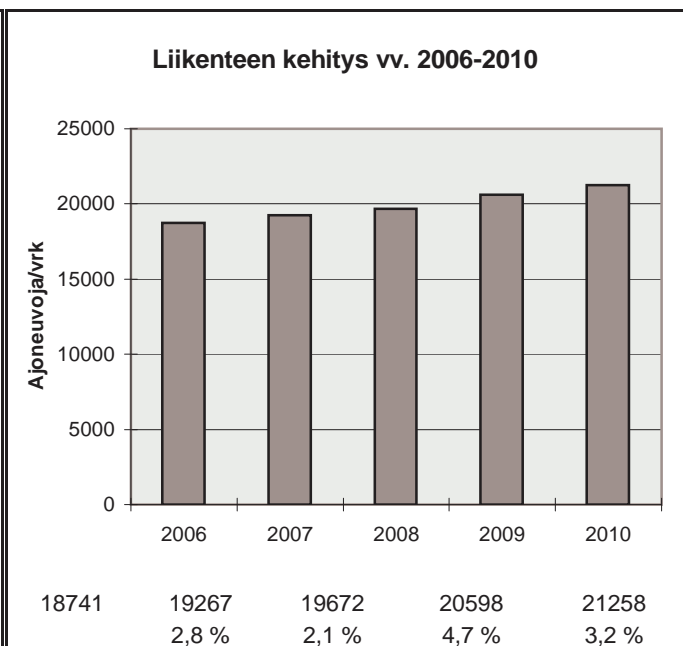

h	q	q/KVL	qras	qras/KVLras
1	2847	13,4 %	245	12,4 %
30	2614	12,3 %	211	10,6 %
100	2419	11,4 %	199	10,0 %
150	2360	11,1 %	194	9,8 %
300	2211	10,4 %	183	9,2 %
1000	1748	8,2 %	159	8,0 %
5000	714	3,4 %	50	2,5 %

Vuoden 2010 liikennemäärät:

KVL	2823	KVLras	300	Tieosa =	28	Suunta1 =	Turku
KAVL	3299	KAVLras	395	Etäisyys =	2767	Suunta2 =	Helsinki
KKVL	2893	KKVLras	308	Kaistoja =	2		

Liikenteen koostumus:

	Ha	Ha+pk	Ha+av	La	Kaip	Kapp	Katp	Kevyet	Raskaat
Arkiliikenne	83,9 %	3,0 %	1,1 %	1,4 %	4,1 %	1,8 %	4,6 %	88,0 %	12,0 %
Koko vuosi	85,0 %	3,3 %	1,1 %	1,3 %	3,8 %	1,6 %	4,0 %	89,4 %	10,6 %

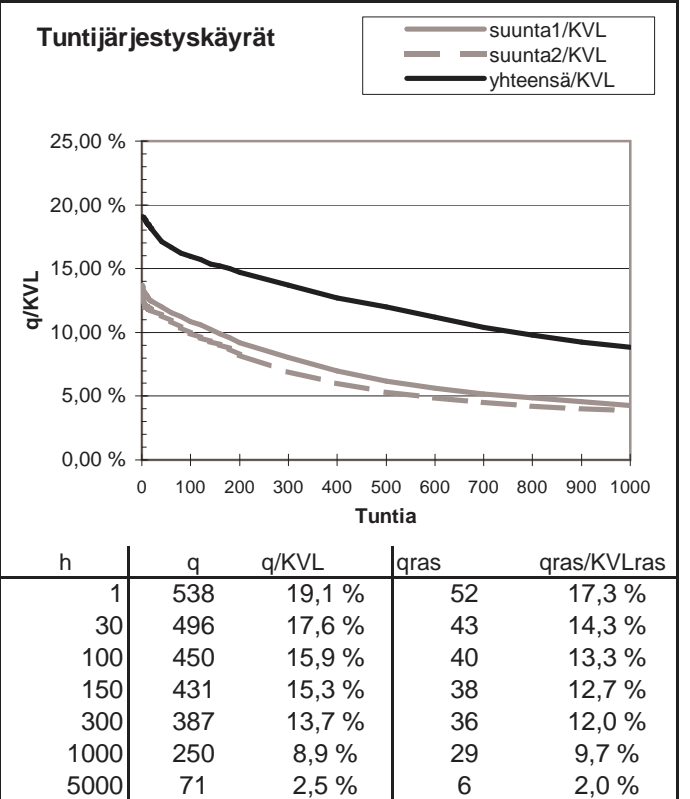
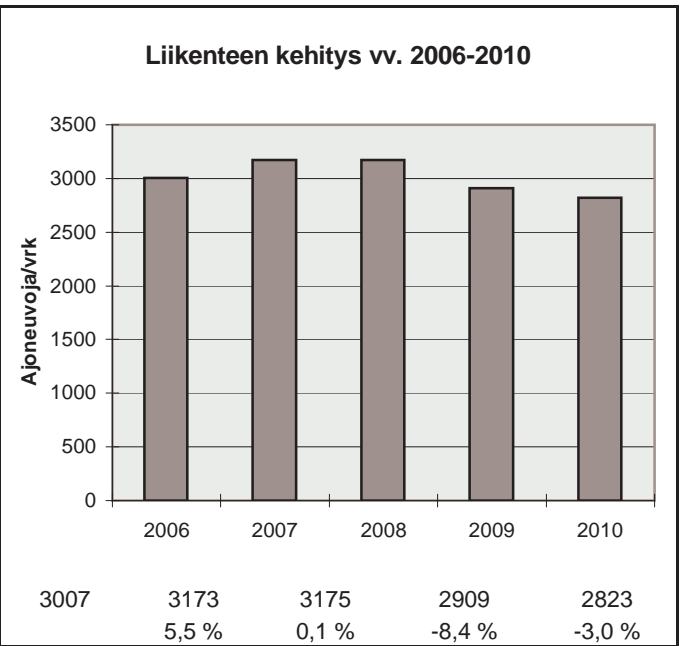
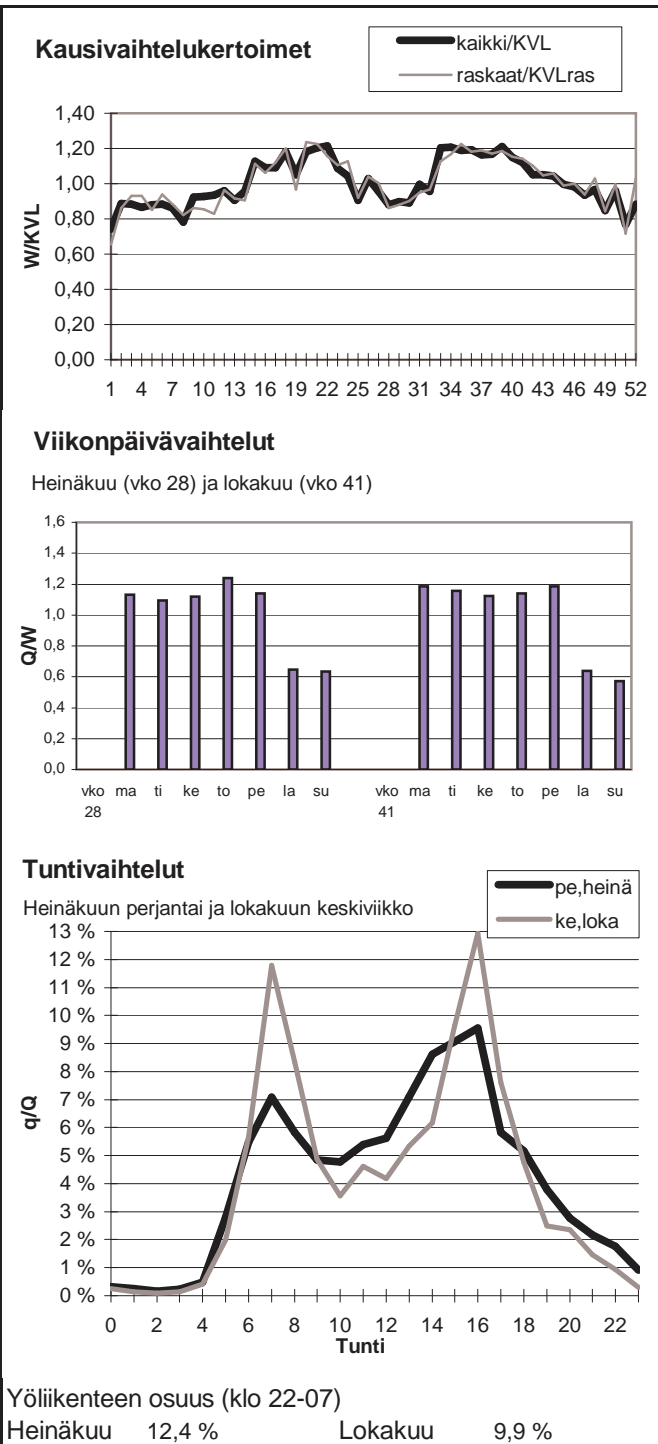



Vuoden 2010 liikennemäärät:

KVL	11035	KVLras	1140	Tieosa =	5	Suunta1 =	Helsinki
KAVL	11869	KAVLras	1496	Etäisyys =	5682	Suunta2 =	Raisio
KKVL	12129	KKVLras	1183	Kaistoja =	2		

Liikenteen koostumus:

	Ha	Ha+pk	Ha+av	La	Kaip	Kapp	Katp	Kevyet	Raskaat
Arkiliikenne	84,2 %	2,4 %	0,7 %	0,9 %	4,2 %	3,0 %	4,5 %	87,4 %	12,6 %
Koko vuosi	86,4 %	2,6 %	0,7 %	0,8 %	3,4 %	2,5 %	3,6 %	89,7 %	10,3 %

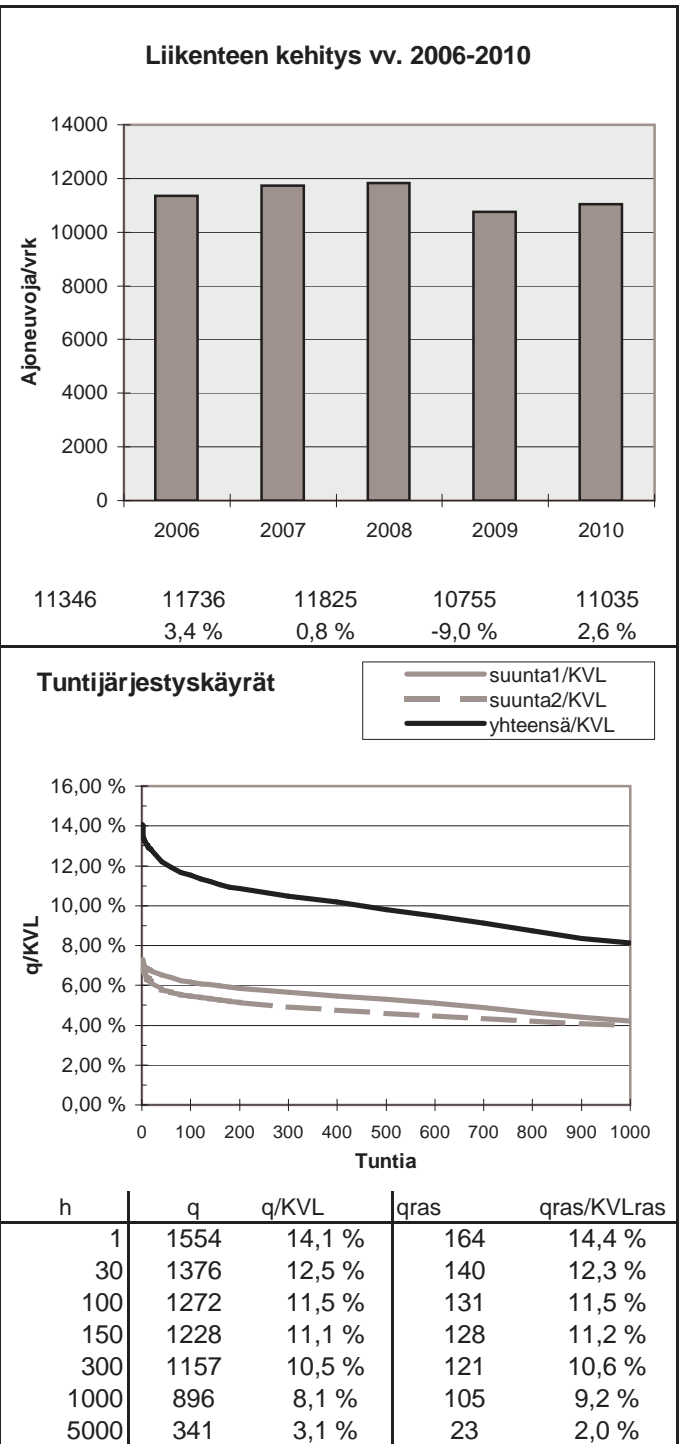
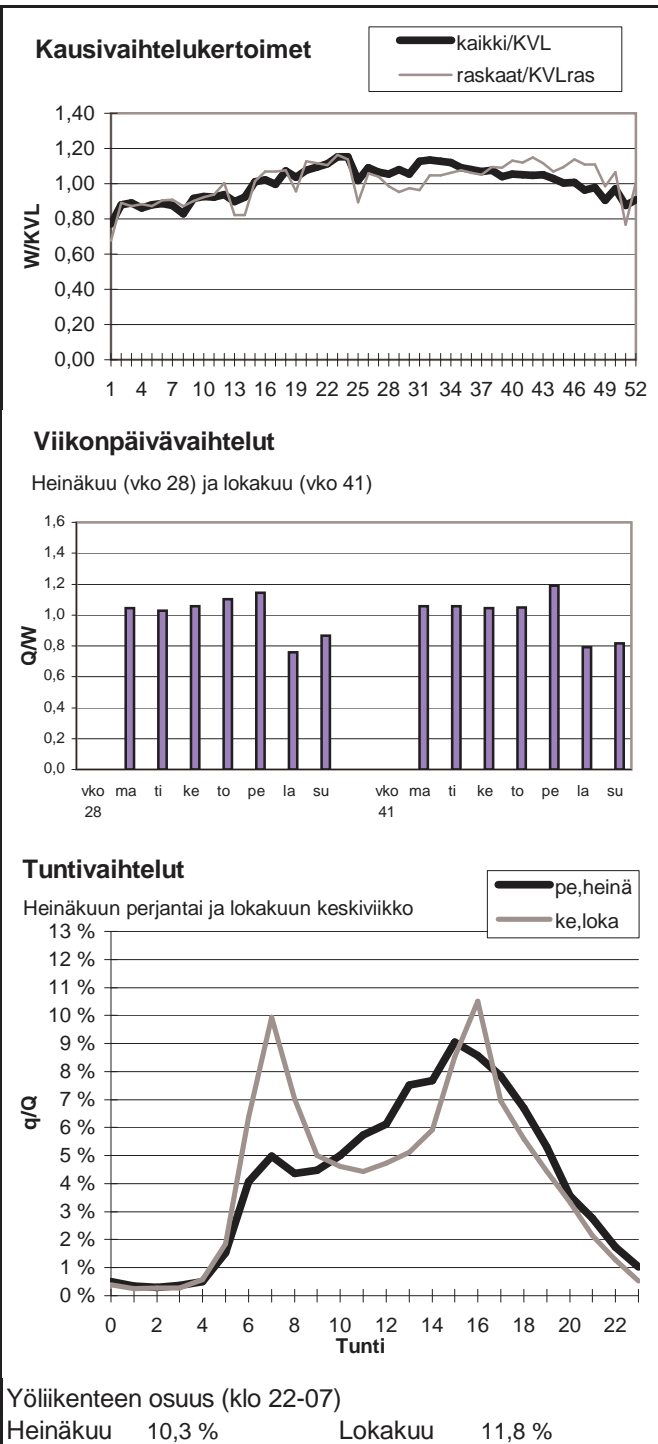

Vuoden 2010 liikennemäärät:

KVL	13112	KVLras	822	Tieosa =	2	Suunta1 =	Hämeenlinna
KAVL	14372	KAVLras	1056	Etäisyys =	4686	Suunta2 =	Turku
KKVL	12884	KKVLras	874	Kaistoja =	2		

Liikenteen koostumus:

	Ha	Ha+pk	Ha+av	La	Kaip	Kapp	Katp	Kevyet	Raskaat
Arkiliikenne	90,3 %	2,0 %	0,4 %	0,8 %	2,9 %	0,7 %	2,8 %	92,7 %	7,3 %
Koko vuosi	91,4 %	2,0 %	0,3 %	0,8 %	2,5 %	0,6 %	2,3 %	93,7 %	6,3 %

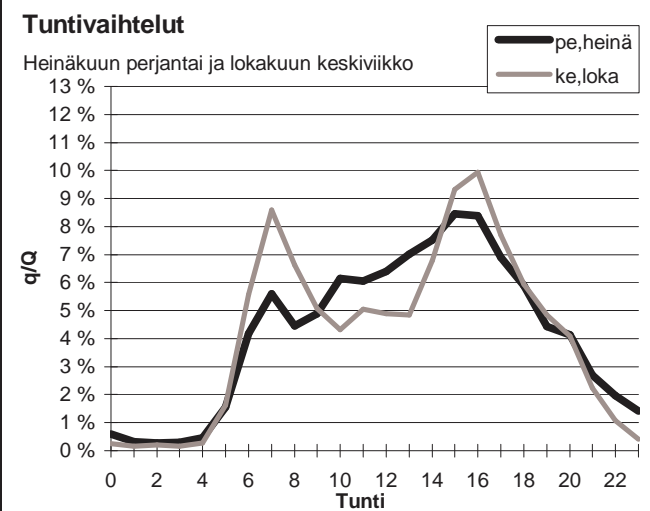
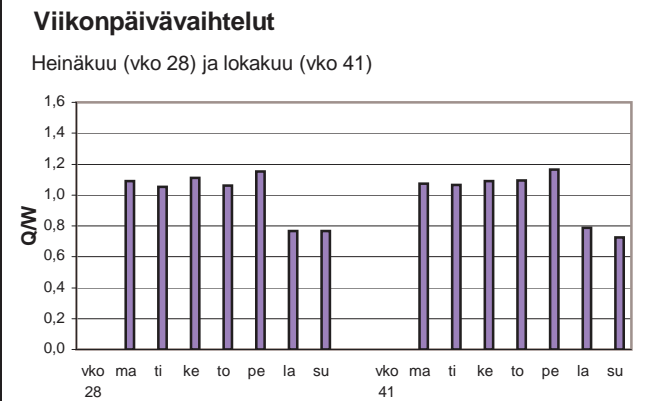
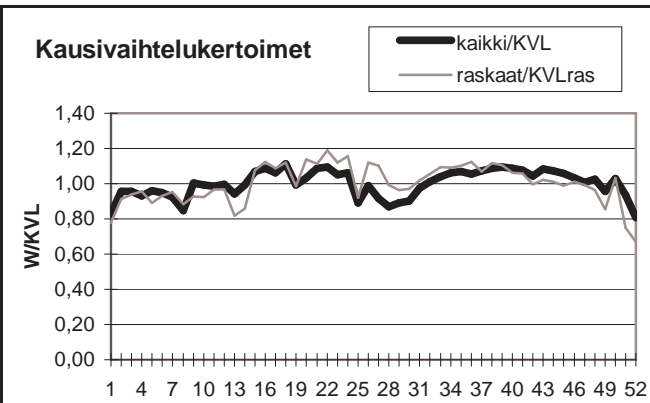

Yöliikenteen osuus (klo 22-07)

Heinäkuu	11,1 %	Lokakuu	9,7 %
----------	--------	---------	-------

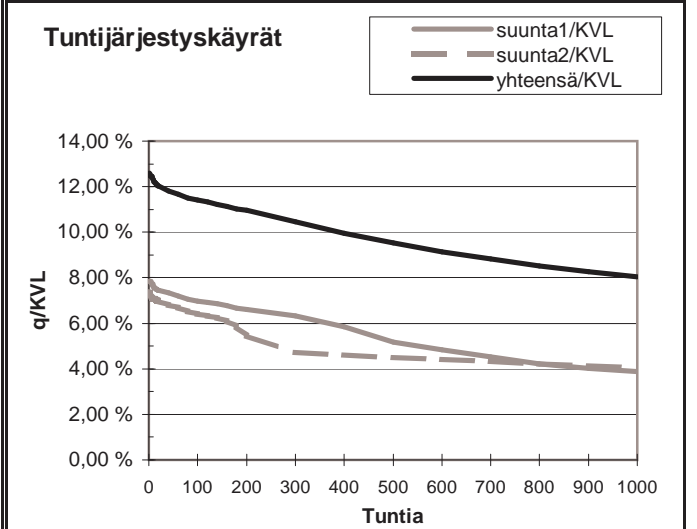
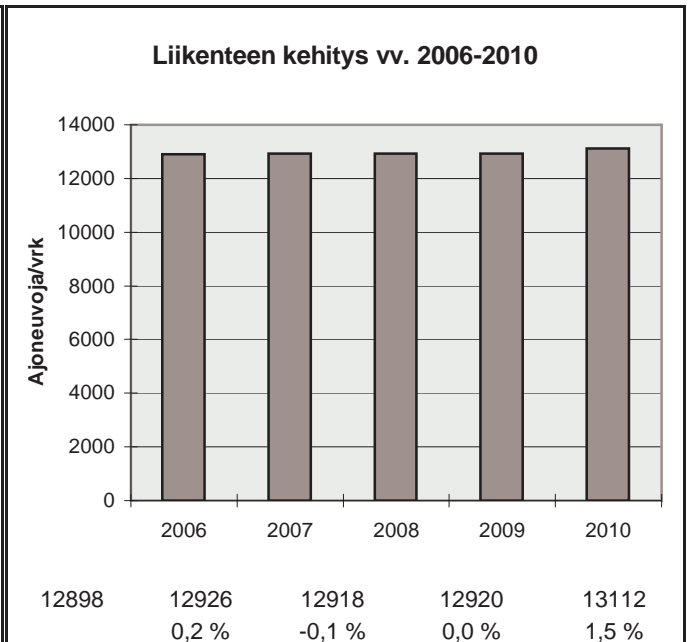

h	q	q/KVL	qras	qras/KVLras
1	1651	12,6 %	119	14,5 %
30	1560	11,9 %	96	11,7 %
100	1498	11,4 %	90	10,9 %
150	1464	11,2 %	87	10,6 %
300	1373	10,5 %	83	10,1 %
1000	1055	8,0 %	72	8,8 %
5000	420	3,2 %	20	2,4 %

Vuoden 2010 liikennemäärät:

KVL	16275	KVLras	1206
KAVL	17794	KAVLras	1504
KKVL	18499	KKVLras	1319

Tieosa =	1	Suunta1 =	Raisio
Etäisyys =	3657	Suunta2 =	Naantali
Kaistoja =	2		

Liikenteen koostumus:

	Ha	Ha+pk	Ha+av	La	Kaip	Kapp	Katp	Kevyet	Raskaat
Arkiliikenne	89,1 %	1,9 %	0,5 %	0,4 %	3,2 %	1,6 %	3,3 %	91,5 %	8,5 %
Koko vuosi	90,3 %	1,9 %	0,4 %	0,4 %	2,8 %	1,4 %	2,8 %	92,6 %	7,4 %

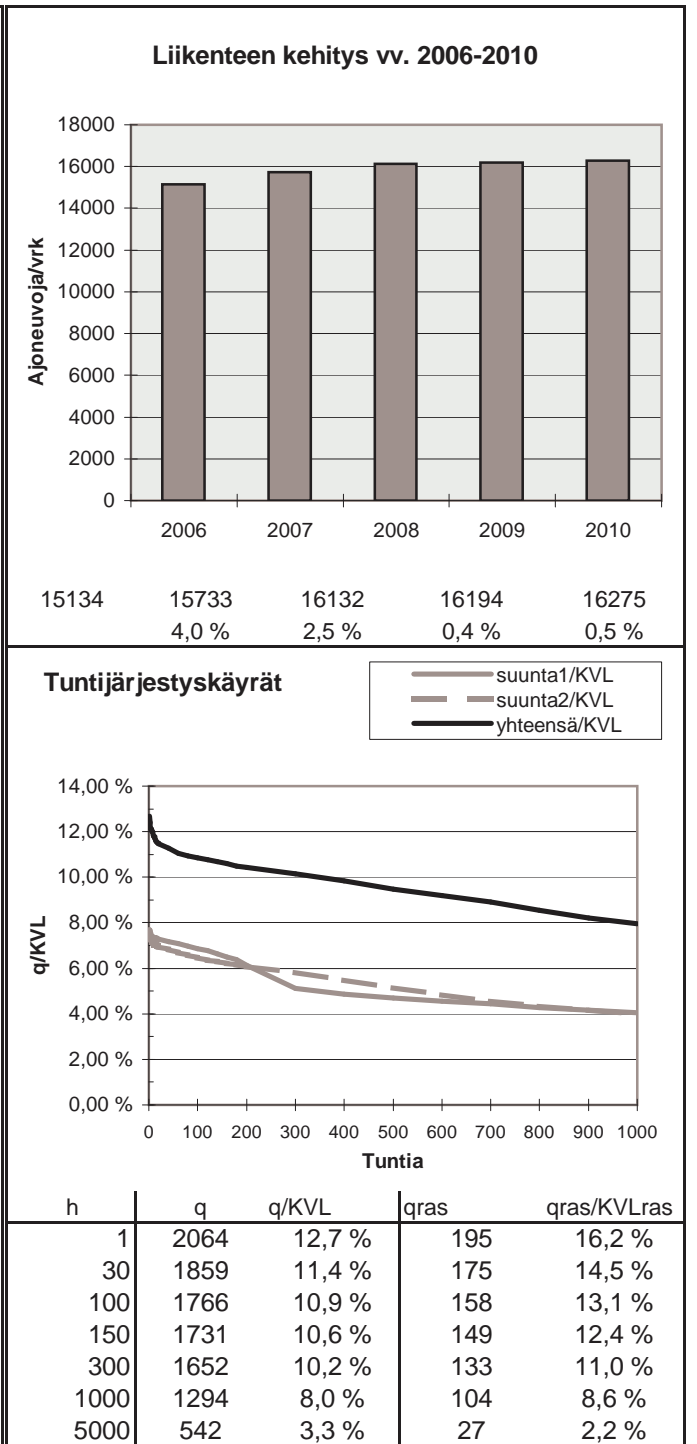
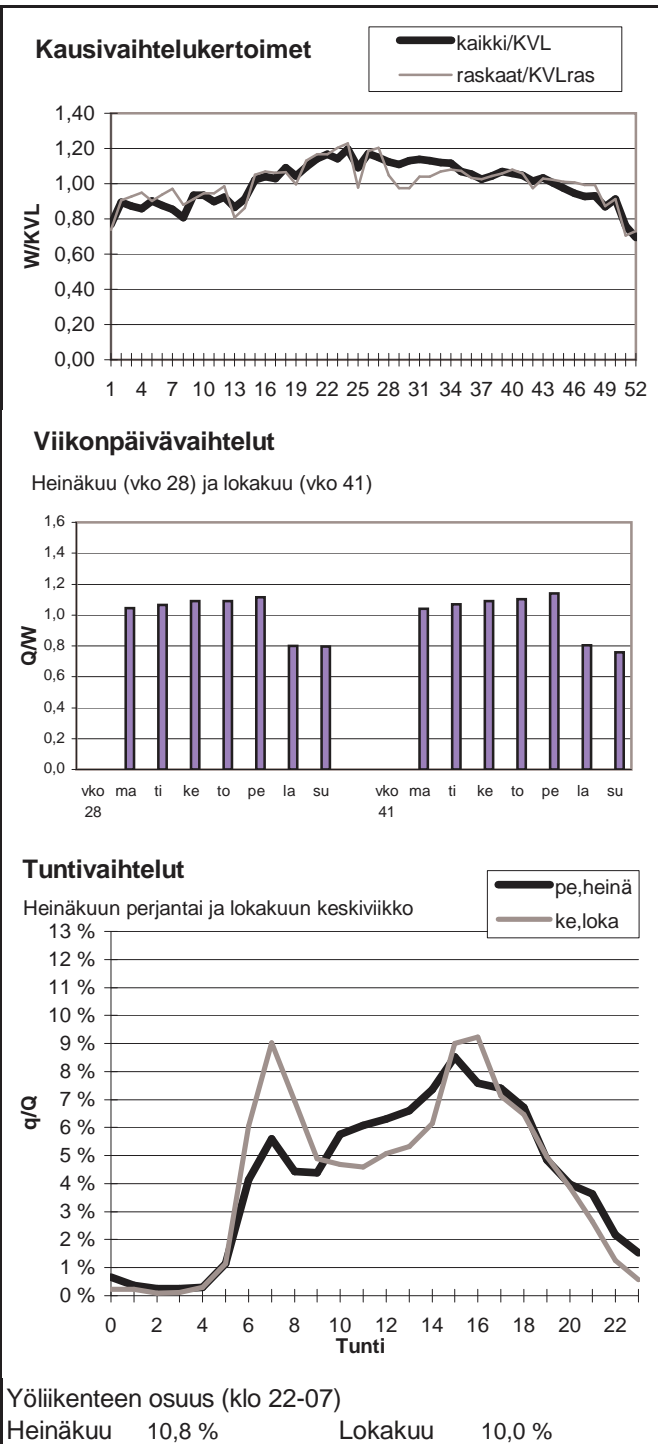

Vuoden 2010 liikennemäärät:

KVL	17085	KVLras	1193	Tieosa =	47	Suunta1 =	Pori
KAVL	18615	KAVLras	1559	Etäisyys =	1126	Suunta2 =	Helsinki
KKVL	17920	KKVLras	1196	Kaistoja =	4		

Liikenteen koostumus:

	Ha	Ha+pk	Ha+av	La	Kaip	Kapp	Katp	Kevyet	Raskaat
Arkiliikenne	89,9 %	1,5 %	0,3 %	0,6 %	2,9 %	1,1 %	3,8 %	91,6 %	8,4 %
Koko vuosi	91,1 %	1,6 %	0,3 %	0,6 %	2,4 %	0,9 %	3,1 %	93,0 %	7,0 %

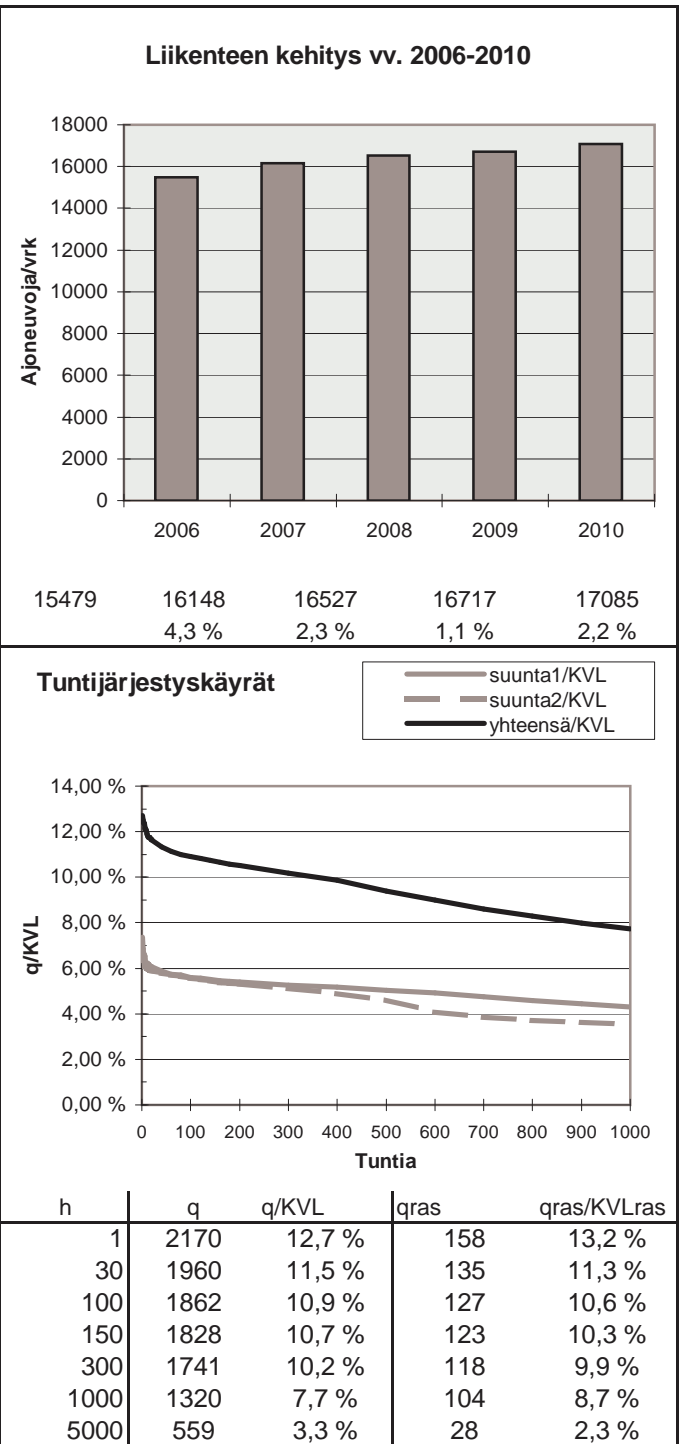
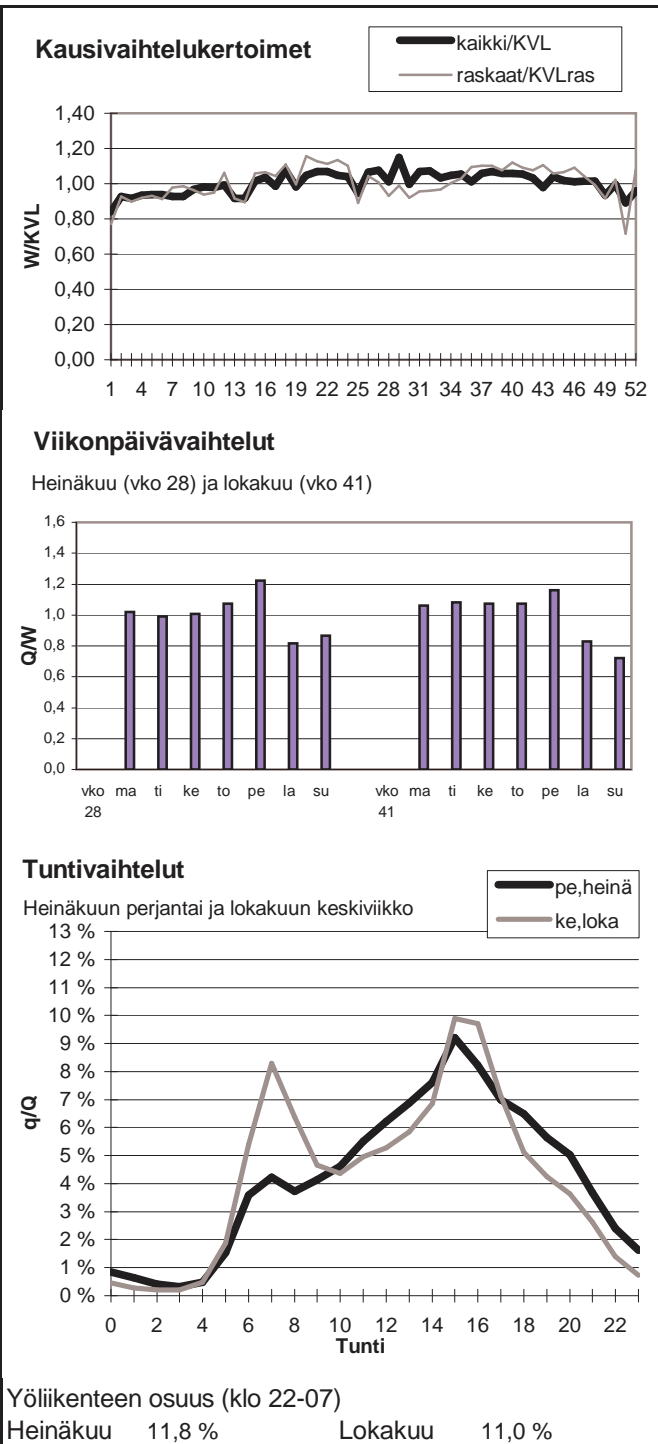

Vuoden 2010 liikennemäärät:

KVL	30041	KVLras	2554	Tieosa =	3	Suunta1 =	Piikkiö
KAVL	33385	KAVLras	3423	Etäisyys =	2525	Suunta2 =	Raisio
KKVL	31728	KKVLras	2640	Kaistoja =	4		

Liikenteen koostumus:

	Ha	Ha+pk	Ha+av	La	Kaip	Kapp	Katp	Kevyet	Raskaat
Arkiliikenne	87,6 %	1,8 %	0,4 %	0,3 %	4,4 %	1,8 %	3,8 %	89,7 %	10,3 %
Koko vuosi	89,3 %	1,9 %	0,3 %	0,3 %	3,6 %	1,5 %	3,1 %	91,5 %	8,5 %

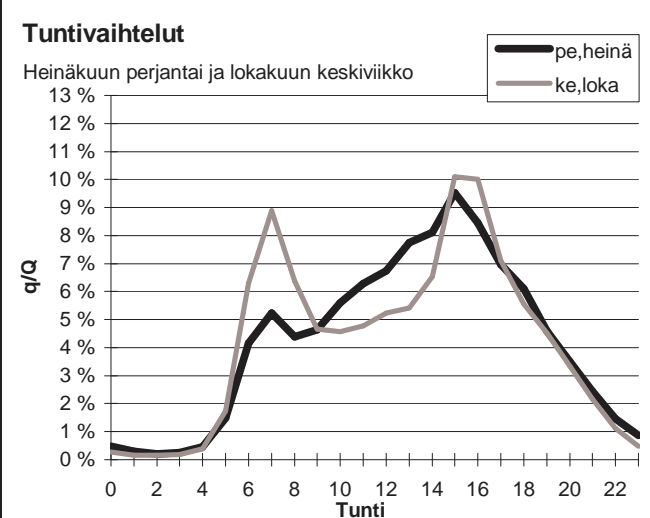
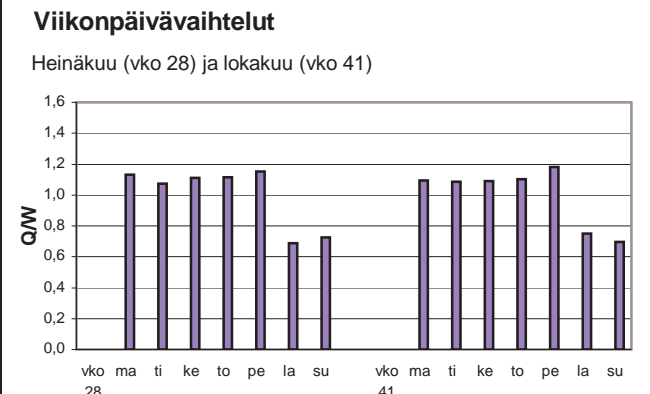
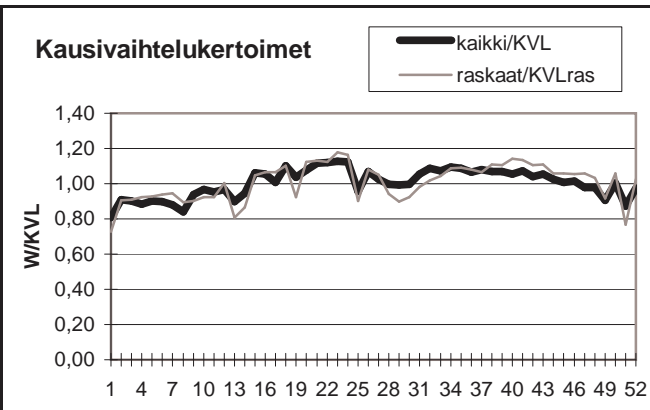

Yöliikenteen osuus (klo 22-07)

Heinäkuu	9,7 %	Lokakuu	10,8 %
----------	-------	---------	--------

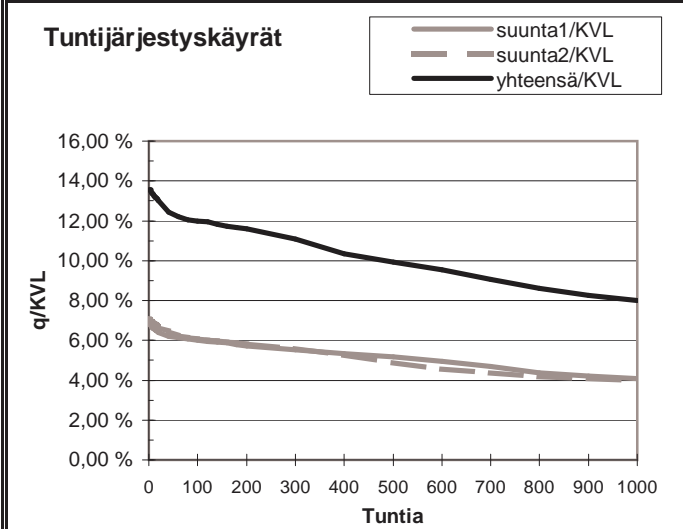
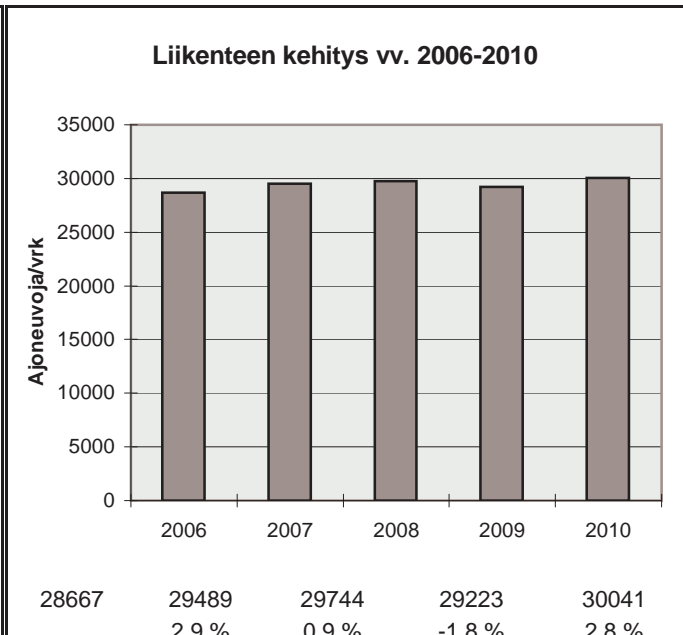

h	q	q/KVL	qras	qras/KVLras
1	4077	13,6 %	368	14,4 %
30	3800	12,6 %	323	12,6 %
100	3602	12,0 %	304	11,9 %
150	3540	11,8 %	296	11,6 %
300	3329	11,1 %	281	11,0 %
1000	2404	8,0 %	249	9,7 %
5000	844	2,8 %	44	1,7 %

Vuoden 2010 liikennemäärät:

KVL	29611	KVLras	2878	Tieosa =	4	Suunta1 =	Piikkiö
KAVL	33399	KAVLras	3817	Etäisyys =	1992	Suunta2 =	Raisio
KKVL	31042	KKVLras	2950	Kaistoja =	5		

Liikenteen koostumus:

	Ha	Ha+pk	Ha+av	La	Kaip	Kapp	Katp	Kevyet	Raskaat
Arkiliikenne	85,9 %	2,2 %	0,5 %	0,4 %	5,3 %	1,9 %	3,9 %	88,6 %	11,4 %
Koko vuosi	87,6 %	2,2 %	0,5 %	0,4 %	4,5 %	1,6 %	3,3 %	90,3 %	9,7 %

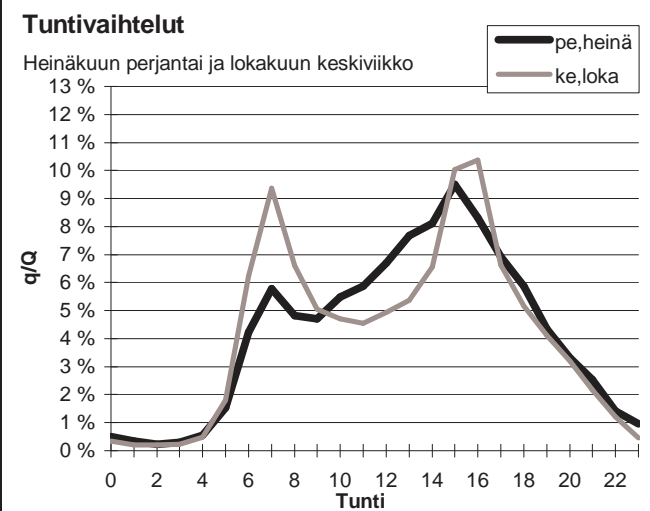
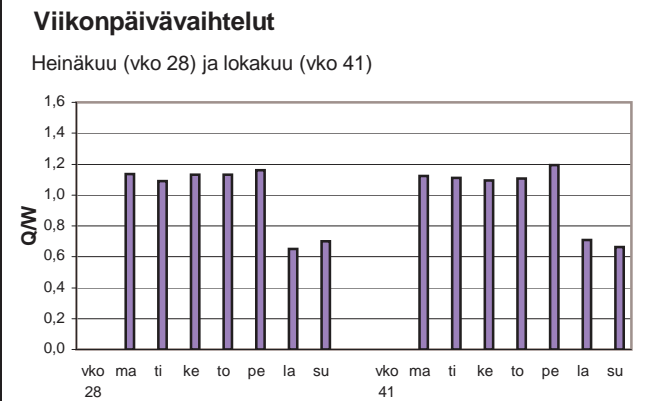
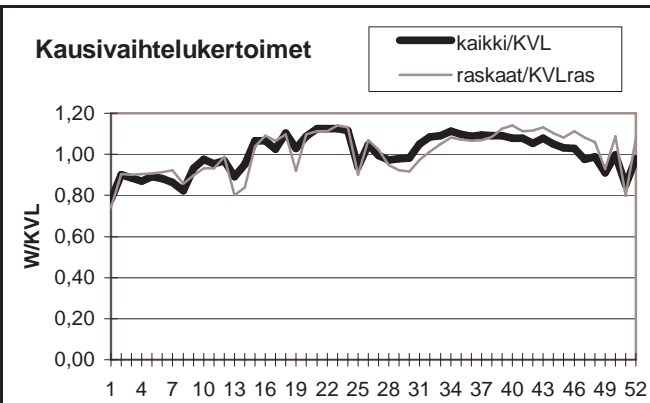

Yöliikenteen osuus (klo 22-07)

Heinäkuu	10,1 %	Lokakuu	11,2 %
----------	--------	---------	--------

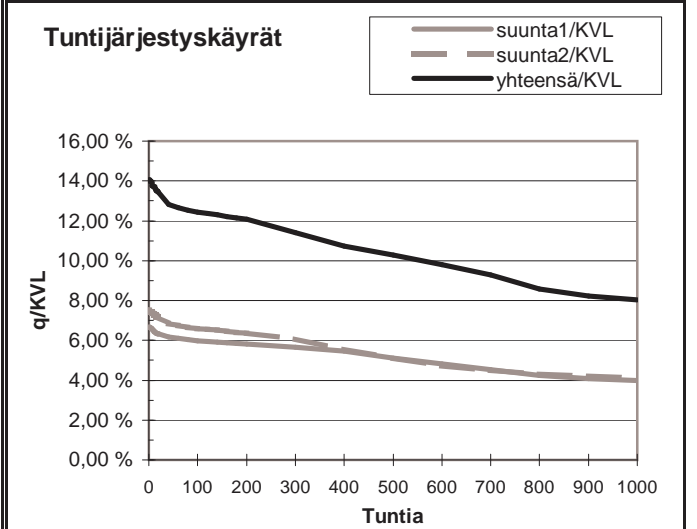
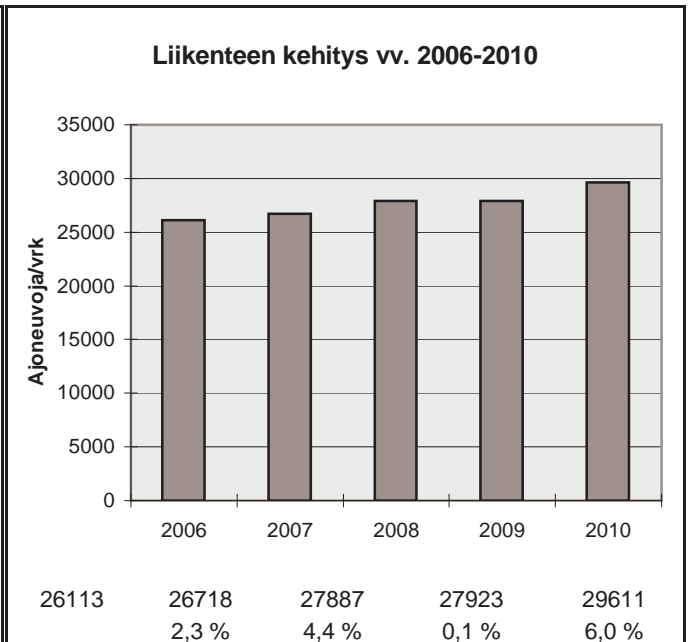

h	q	q/KVL	qras	qras/KVLras
1	4169	14,1 %	365	12,7 %
30	3837	13,0 %	336	11,7 %
100	3682	12,4 %	323	11,2 %
150	3625	12,2 %	318	11,0 %
300	3382	11,4 %	308	10,7 %
1000	2376	8,0 %	278	9,7 %
5000	831	2,8 %	54	1,9 %

Vuoden 2010 liikennemäärät:

KVL	22968	KVLras	974	Tieosa =	36	Suunta1 =	Turku
KAVL	25859	KAVLras	1258	Etäisyys =	1302	Suunta2 =	Helsinki
KKVL	22562	KKVLras	992	Kaistoja =	4		

Liikenteen koostumus:

	Ha	Ha+pk	Ha+av	La	Kaip	Kapp	Katp	Kevyet	Raskaat
Arkiliikenne	94,3 %	0,7 %	0,1 %	0,6 %	2,0 %	0,9 %	1,3 %	95,1 %	4,9 %
Koko vuosi	94,9 %	0,7 %	0,1 %	0,6 %	1,7 %	0,8 %	1,1 %	95,8 %	4,2 %

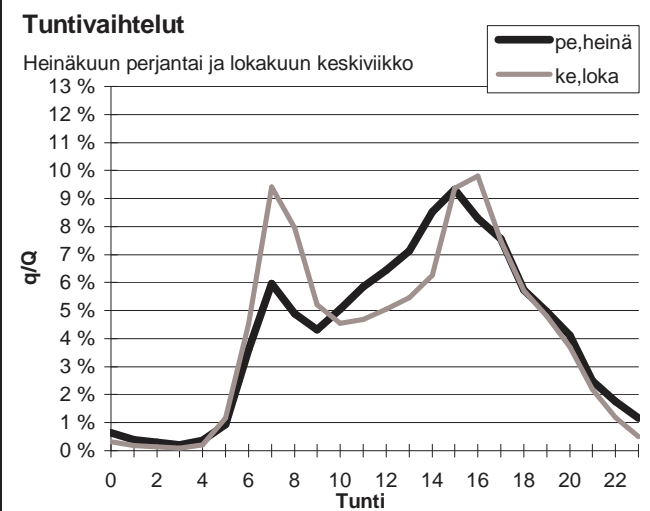
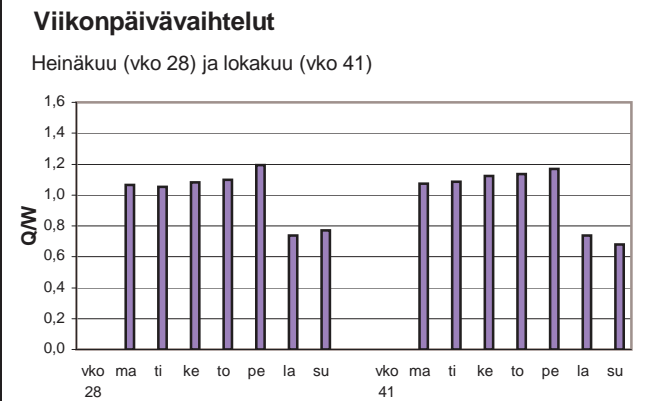
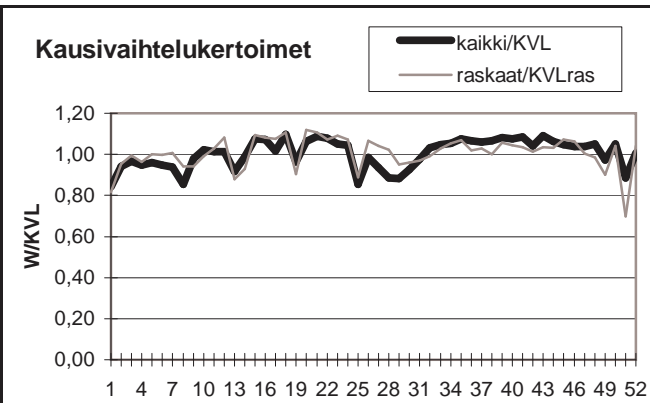

Yöliikenteen osuus (klo 22-07)

Heinäkuu	9,4 %	Lokakuu	8,3 %
----------	-------	---------	-------

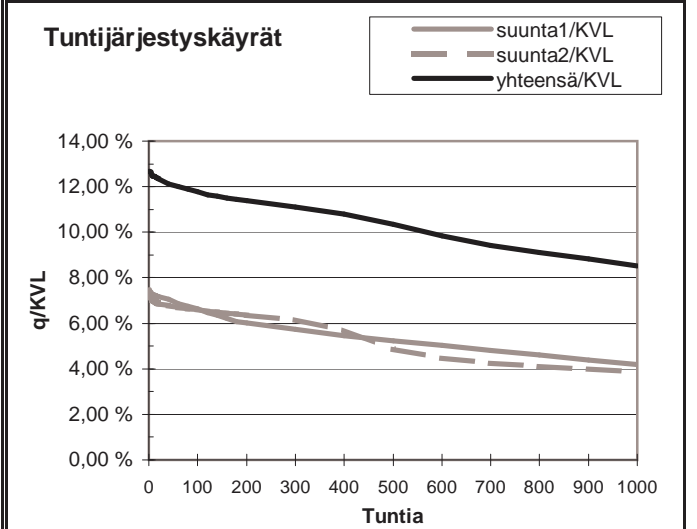
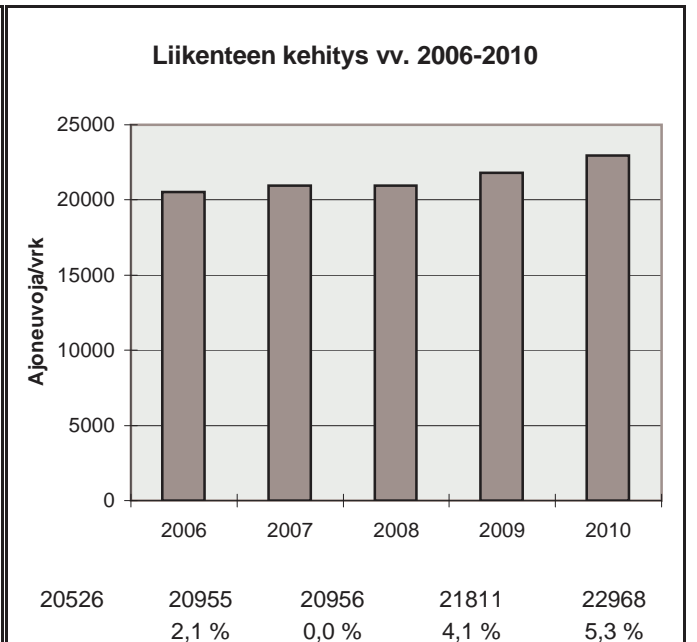

h	q	q/KVL	qras	qras/KVLras
1	2913	12,7 %	129	13,2 %
30	2800	12,2 %	114	11,7 %
100	2706	11,8 %	106	10,9 %
150	2650	11,5 %	103	10,6 %
300	2550	11,1 %	98	10,1 %
1000	1957	8,5 %	85	8,7 %
5000	694	3,0 %	21	2,2 %

Vuoden 2010 liikennemäärät:

KVL	21083	KVLras	1011	Tieosa =	35	Suunta1 =	Turku
KAVL	23668	KAVLras	1283	Etäisyys =	1413	Suunta2 =	Helsinki
KKVL	21403	KKVLras	1036	Kaistoja =	4		

Liikenteen koostumus:

	Ha	Ha+pk	Ha+av	La	Kaip	Kapp	Katp	Kevyet	Raskaat
Arkiliikenne	93,3 %	1,0 %	0,2 %	0,6 %	2,3 %	1,0 %	1,5 %	94,6 %	5,4 %
Koko vuosi	94,0 %	1,1 %	0,2 %	0,6 %	2,0 %	0,8 %	1,3 %	95,2 %	4,8 %

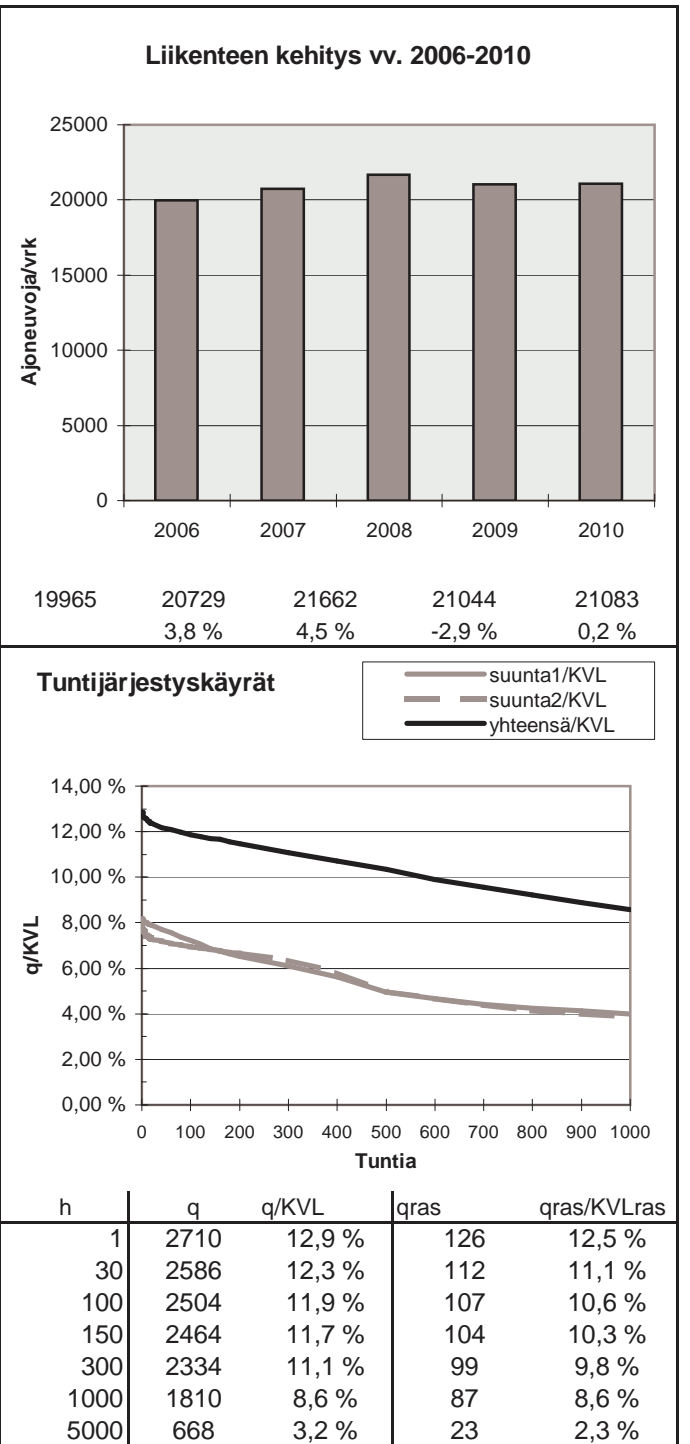
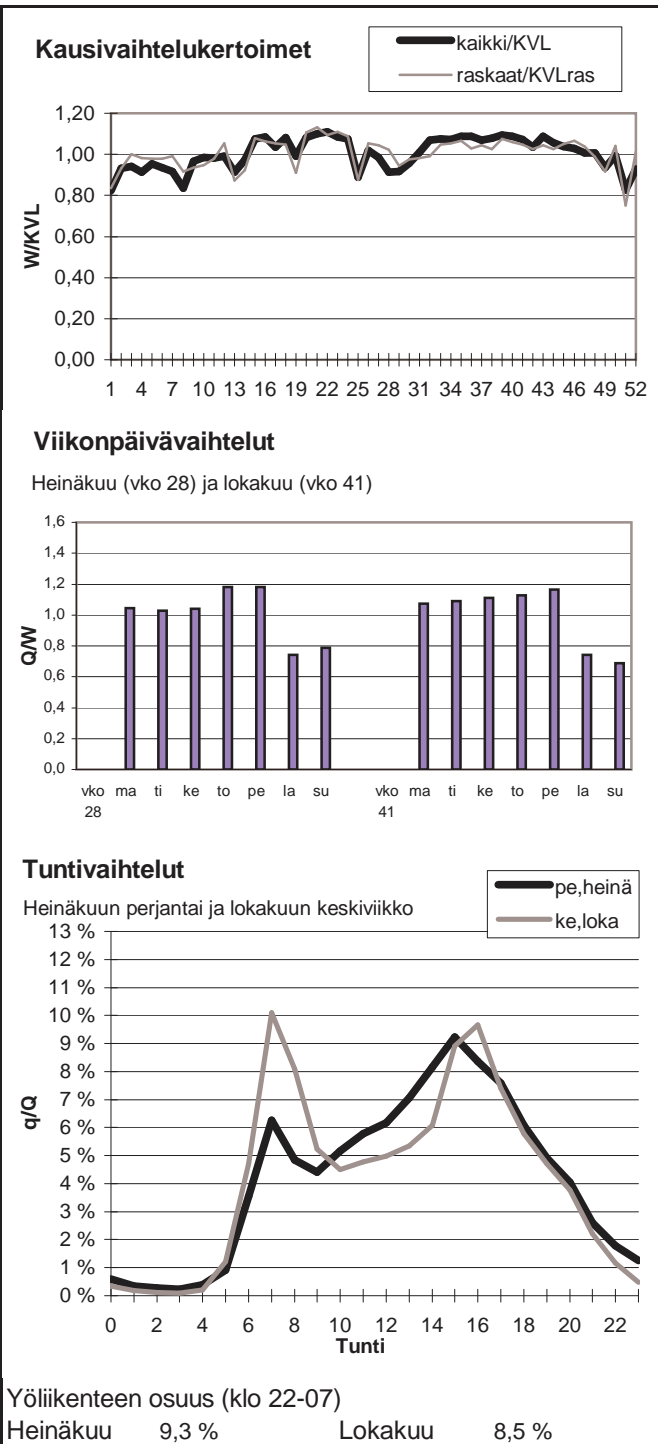



Vuoden 2010 liikennemäärät:

KVL	25362	KVLras	1101	Tieosa =	35	Suunta1 =	Turku
KAVL	28309	KAVLras	1421	Etäisyys =	812	Suunta2 =	Helsinki
KKVL	25462	KKVLras	1128	Kaistoja =	6		

Liikenteen koostumus:

	Ha	Ha+pk	Ha+av	La	Kaip	Kapp	Katp	Kevyet	Raskaat
Arkiliikenne	94,0 %	0,9 %	0,1 %	0,5 %	2,3 %	0,9 %	1,3 %	95,0 %	5,0 %
Koko vuosi	94,6 %	0,9 %	0,1 %	0,5 %	1,9 %	0,8 %	1,1 %	95,7 %	4,3 %

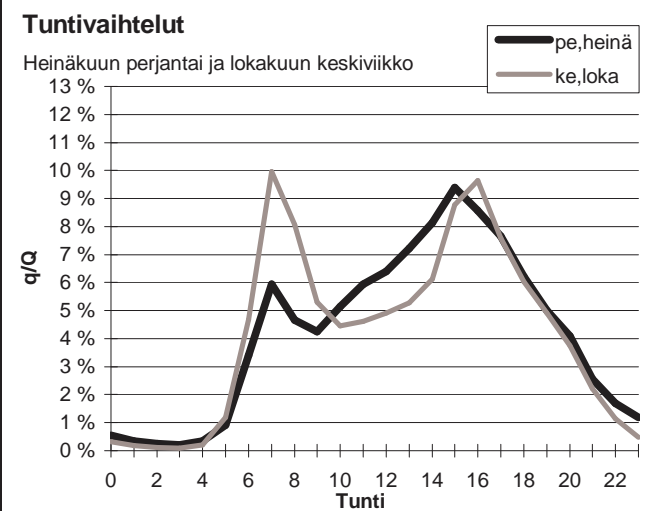
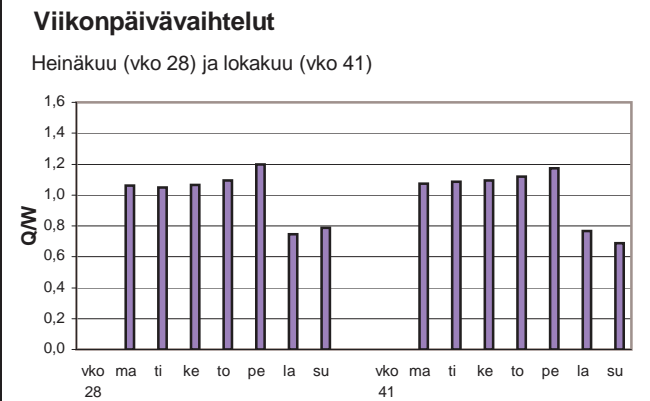
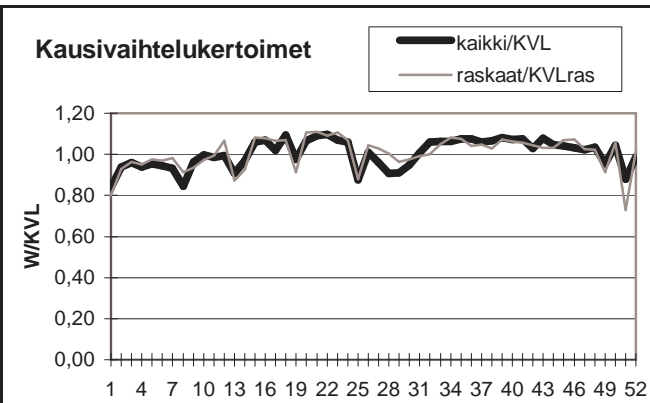

Yöliikenteen osuus (klo 22-07)

Heinäkuu	8,9 %	Lokakuu	8,4 %
----------	-------	---------	-------

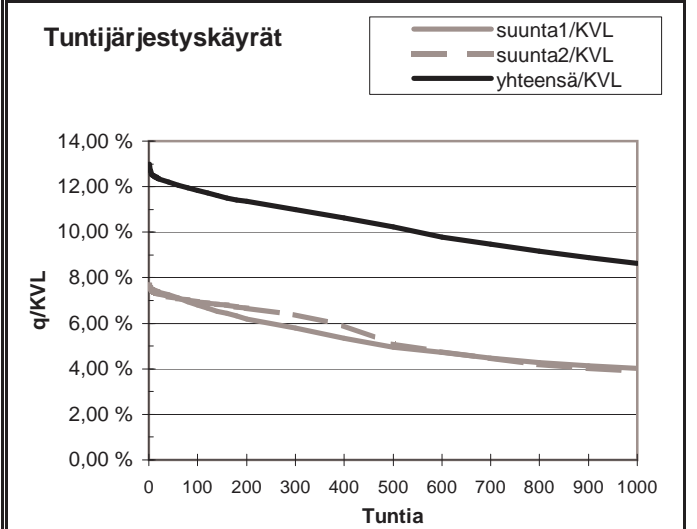
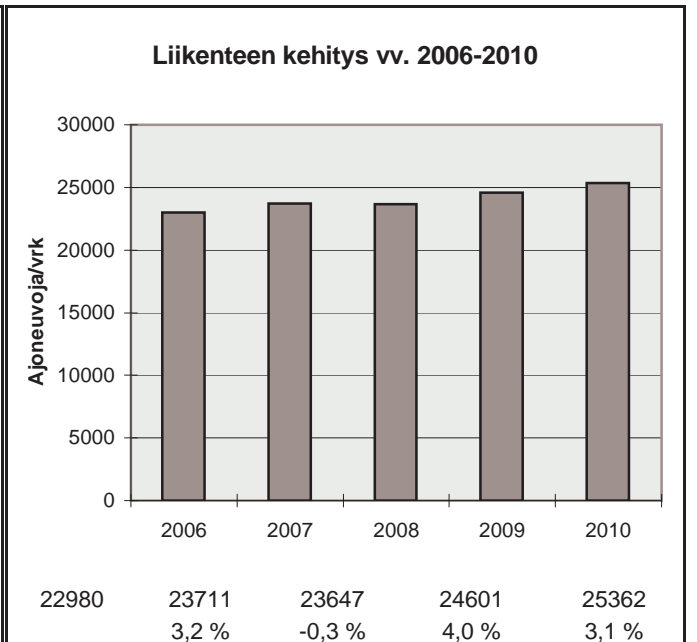

h	q	q/KVL	qras	qras/KVLras
1	3293	13,0 %	143	13,0 %
30	3111	12,3 %	126	11,4 %
100	3001	11,8 %	120	10,9 %
150	2930	11,6 %	116	10,5 %
300	2788	11,0 %	111	10,1 %
1000	2192	8,6 %	98	8,9 %
5000	772	3,0 %	24	2,2 %

Vuoden 2010 liikennemäärät:

KVL	19834	KVLras	1210	Tieosa =	34	Suunta1 =	Turku
KAVL	21656	KAVLras	1511	Etäisyys =	867	Suunta2 =	Helsinki
KKVL	21783	KKVLras	1148	Kaistoja =	5		

Liikenteen koostumus:

	Ha	Ha+pk	Ha+av	La	Kaip	Kapp	Katp	Kevyet	Raskaat
Arkiliikenne	91,6 %	1,2 %	0,2 %	0,5 %	3,0 %	1,1 %	2,3 %	93,0 %	7,0 %
Koko vuosi	92,5 %	1,2 %	0,2 %	0,5 %	2,6 %	0,9 %	2,0 %	93,9 %	6,1 %

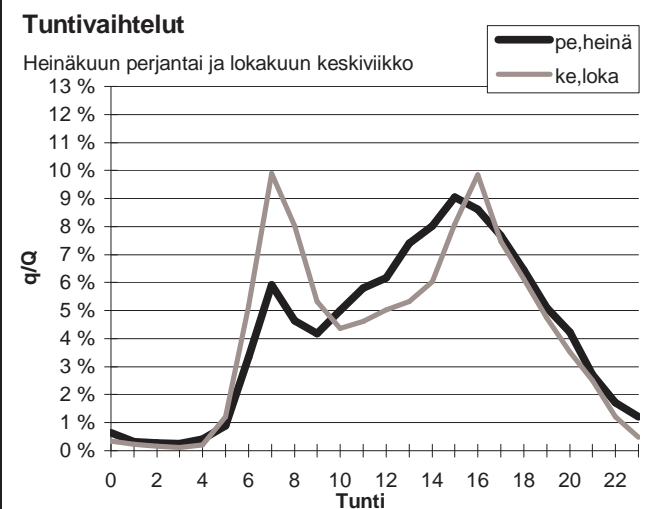
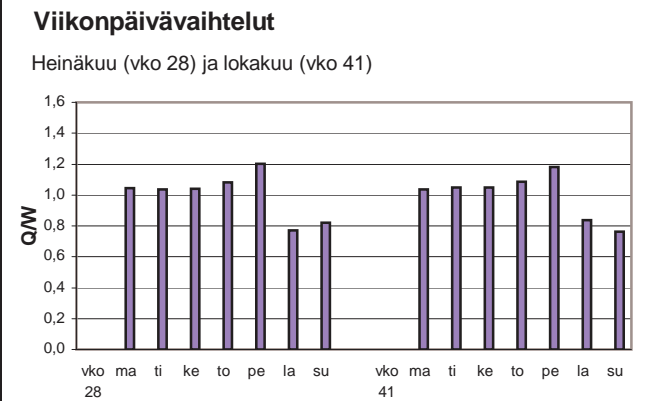
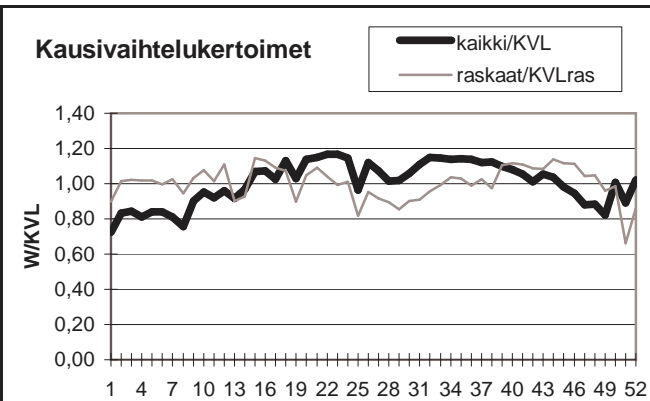

Yöliikenteen osuus (klo 22-07)

Heinäkuu	9,1 %	Lokakuu	9,1 %
----------	-------	---------	-------

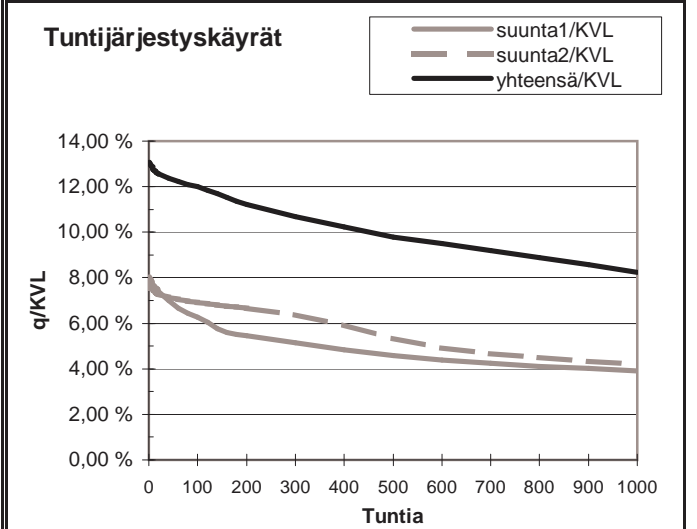
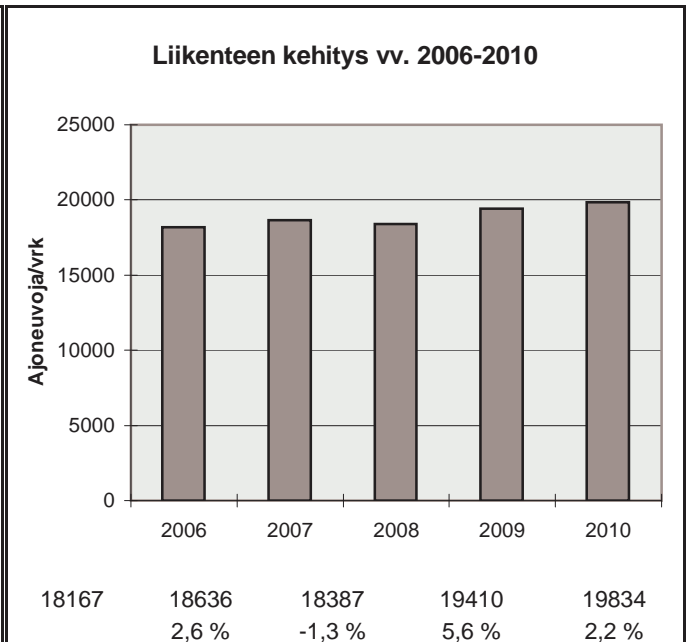

h	q	q/KVL	qras	qras/KVLras
1	2590	13,1 %	197	16,3 %
30	2479	12,5 %	152	12,6 %
100	2381	12,0 %	136	11,2 %
150	2300	11,6 %	132	10,9 %
300	2116	10,7 %	123	10,2 %
1000	1636	8,2 %	103	8,5 %
5000	645	3,3 %	30	2,5 %

Vuoden 2010 liikennemäärät:

KVL	16361	KVLras	979	Tieosa =	33	Suunta1 =	Turku
KAVL	17555	KAVLras	1227	Etäisyys =	2485	Suunta2 =	Helsinki
KKVL	17764	KKVLras	1043	Kaistoja =	4		

Liikenteen koostumus:

	Ha	Ha+pk	Ha+av	La	Kaip	Kapp	Katp	Kevyet	Raskaat
Arkiliikenne	91,6 %	1,1 %	0,2 %	0,6 %	2,6 %	1,4 %	2,5 %	93,0 %	7,0 %
Koko vuosi	92,6 %	1,2 %	0,2 %	0,6 %	2,2 %	1,1 %	2,0 %	94,0 %	6,0 %

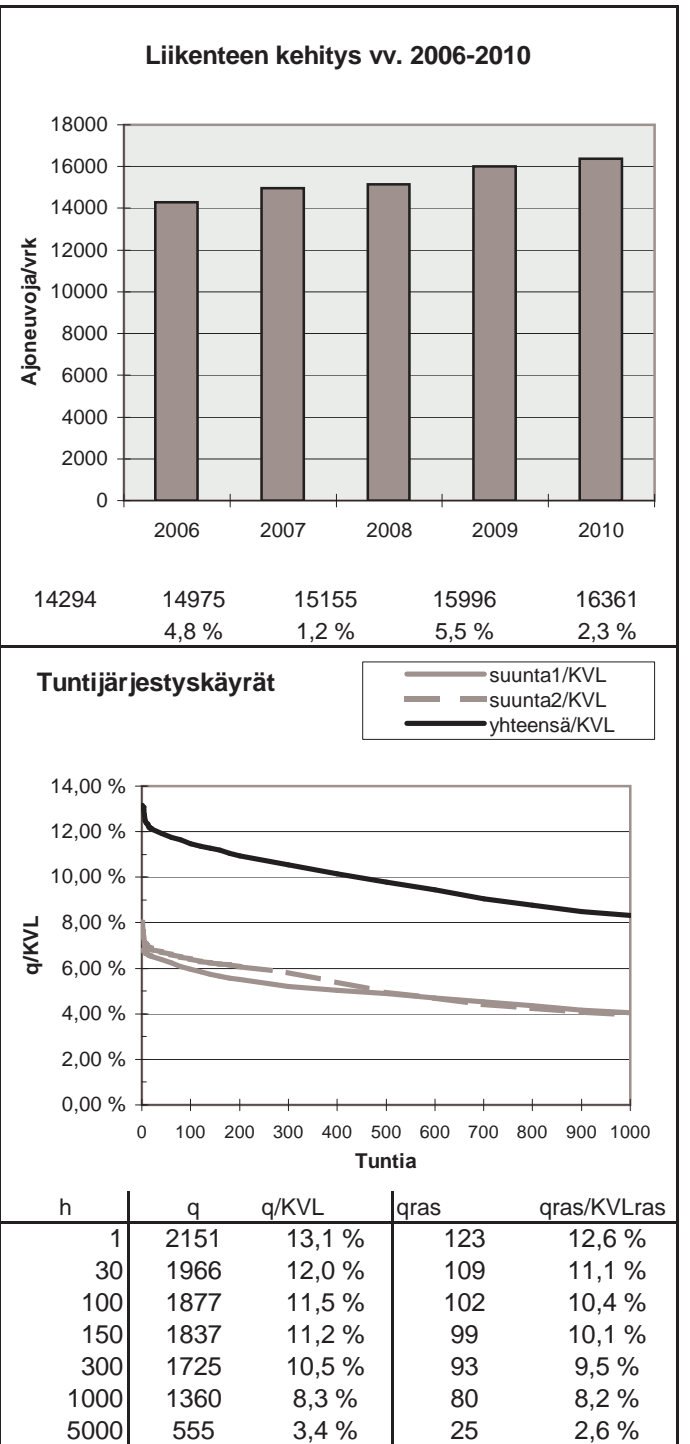
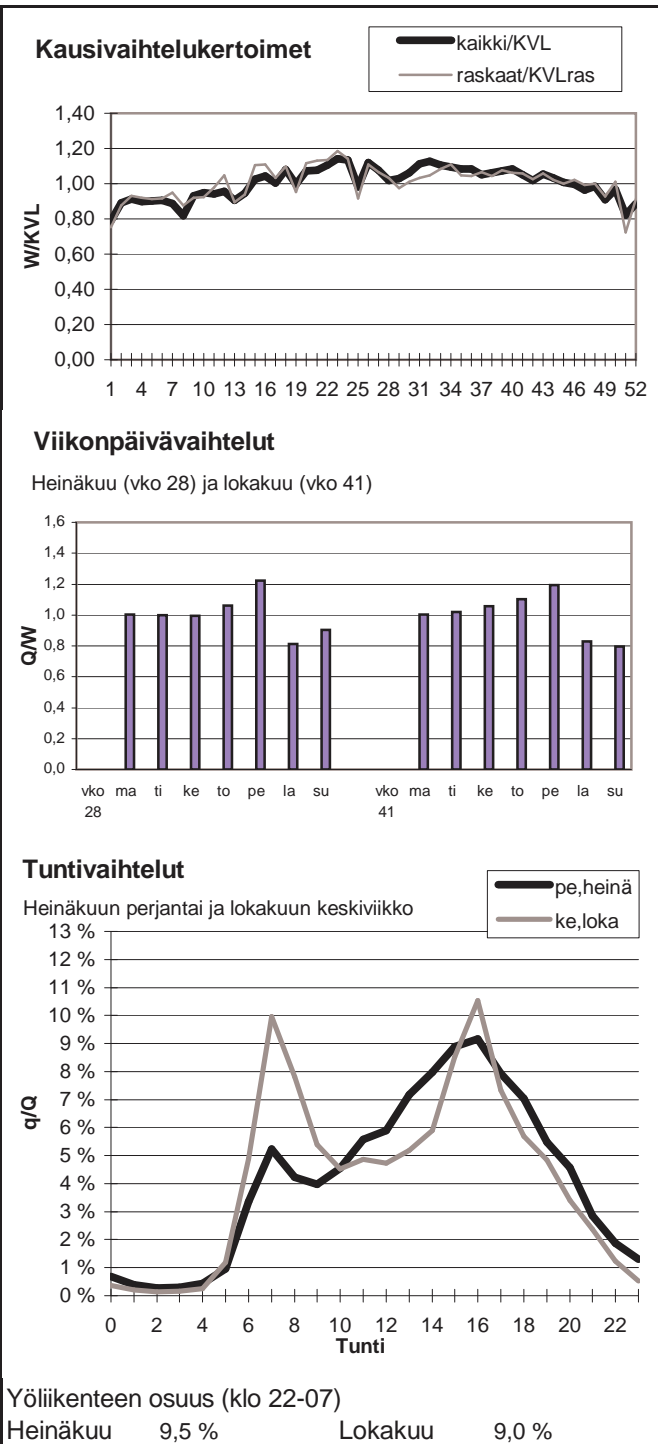

Vuoden 2010 liikennemäärät:

KVL	14997	KVLras	936	Tieosa =	32	Suunta1 =	Turku
KAVL	16033	KAVLras	1182	Etäisyys =	905	Suunta2 =	Helsinki
KKVL	16584	KKVLras	1015	Kaistoja =	4		

Liikenteen koostumus:

	Ha	Ha+pk	Ha+av	La	Kaip	Kapp	Katp	Kevyet	Raskaat
Arkiliikenne	91,4 %	1,0 %	0,2 %	0,6 %	2,5 %	1,6 %	2,7 %	92,6 %	7,4 %
Koko vuosi	92,4 %	1,1 %	0,2 %	0,6 %	2,2 %	1,3 %	2,2 %	93,8 %	6,2 %

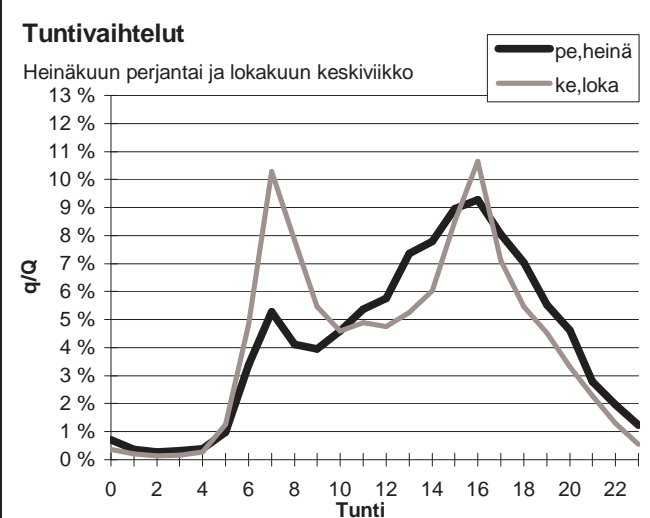
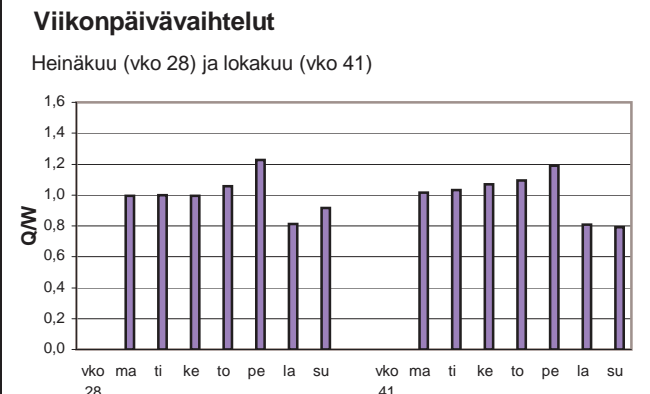
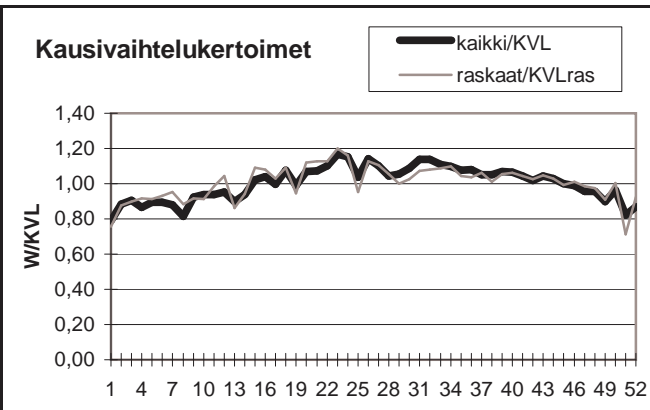

Yöliikenteen osuus (klo 22-07)

Heinäkuu	9,6 %	Lokakuu	9,1 %
----------	-------	---------	-------

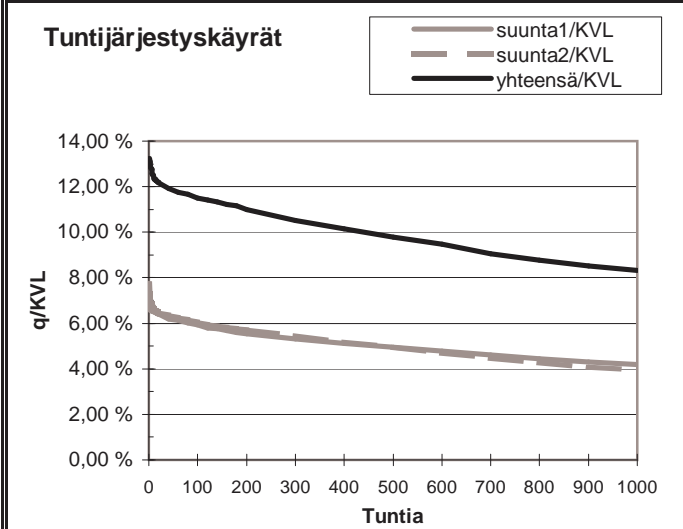

h	q	q/KVL	qras	qras/KVLras
1	1987	13,2 %	123	13,1 %
30	1802	12,0 %	106	11,3 %
100	1726	11,5 %	98	10,5 %
150	1687	11,2 %	95	10,2 %
300	1575	10,5 %	90	9,6 %
1000	1247	8,3 %	77	8,2 %
5000	511	3,4 %	23	2,5 %

Vuoden 2010 liikennemäärät:

KVL	18205	KVLras	1801	Tieosa =	30	Suunta1 =	Turku
KAVL	19090	KAVLras	2286	Etäisyys =	1067	Suunta2 =	Helsinki
KKVL	21907	KKVLras	2034	Kaistoja =	4		

Liikenteen koostumus:

	Ha	Ha+pk	Ha+av	La	Kaip	Kapp	Katp	Kevyet	Raskaat
Arkiliikenne	86,3 %	1,4 %	0,4 %	0,8 %	3,2 %	3,0 %	5,0 %	88,0 %	12,0 %
Koko vuosi	88,3 %	1,5 %	0,4 %	0,9 %	2,7 %	2,4 %	3,9 %	90,1 %	9,9 %

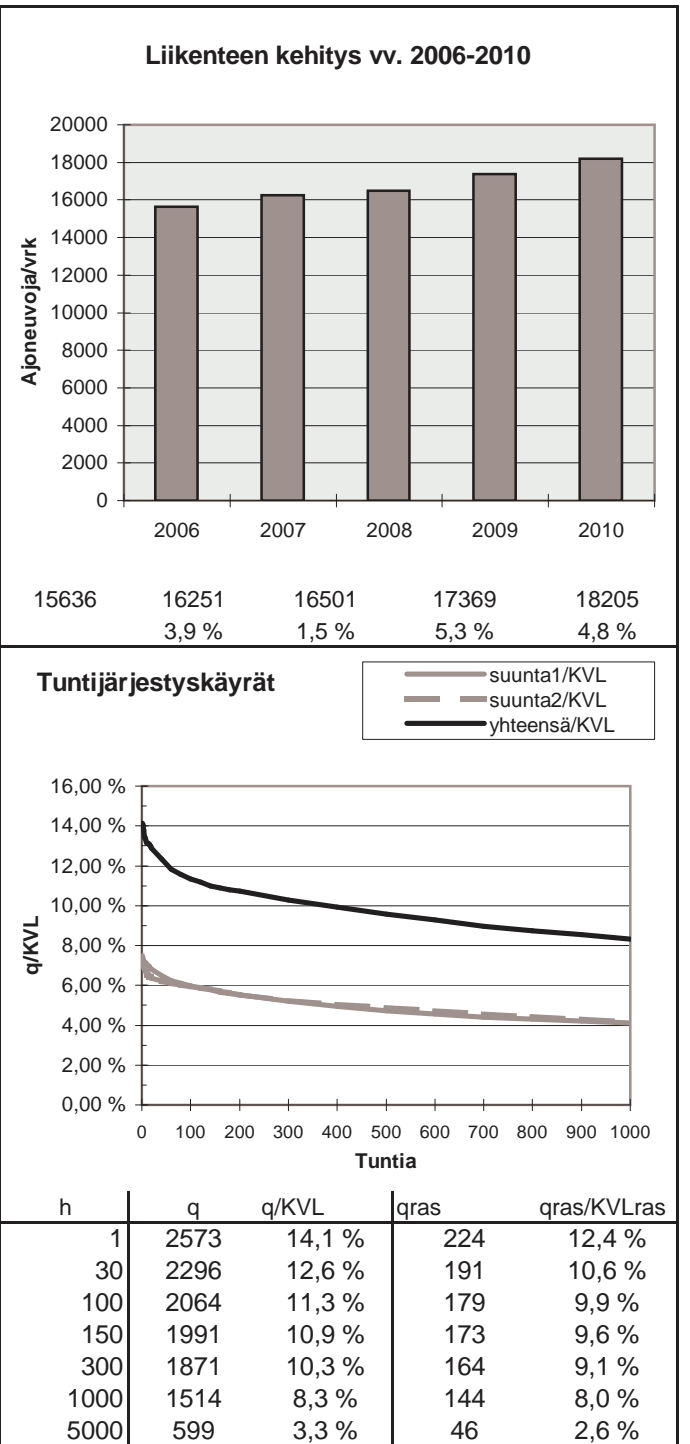
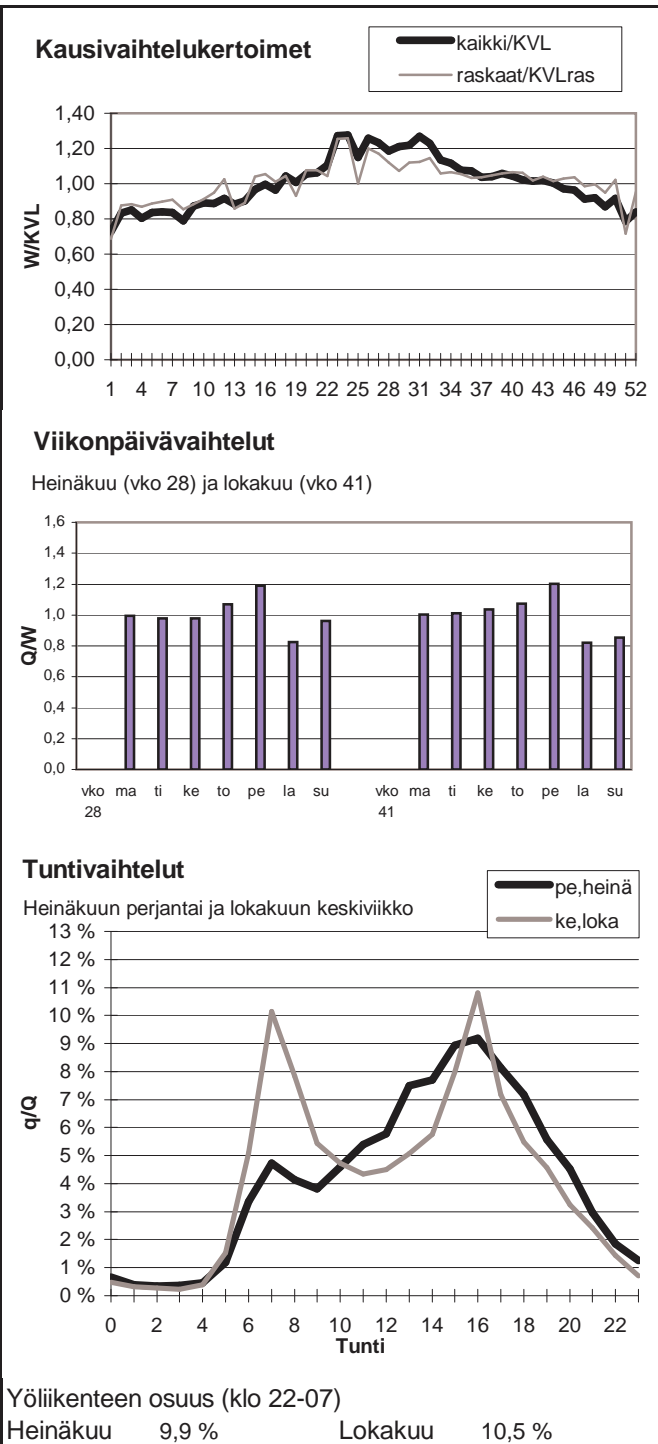

Vuoden 2010 liikennemäärät:

KVL	15161	KVLras	1673	Tieosa =	29	Suunta1 =	Turku
KAVL	15857	KAVLras	2120	Etäisyys =	2299	Suunta2 =	Helsinki
KKVL	17355	KKVLras	1797	Kaistoja =	5		

Liikenteen koostumus:

	Ha	Ha+pk	Ha+av	La	Kaip	Kapp	Katp	Kevyet	Raskaat
Arkiliikenne	85,0 %	1,3 %	0,4 %	0,9 %	3,2 %	3,5 %	5,7 %	86,6 %	13,4 %
Koko vuosi	87,2 %	1,4 %	0,4 %	1,0 %	2,7 %	2,9 %	4,5 %	89,0 %	11,0 %

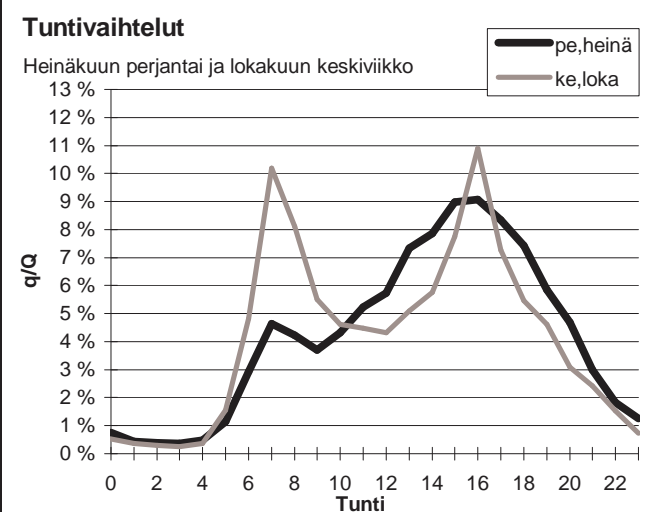
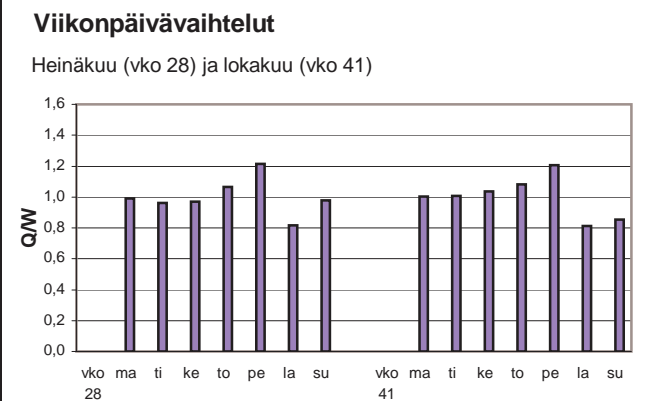
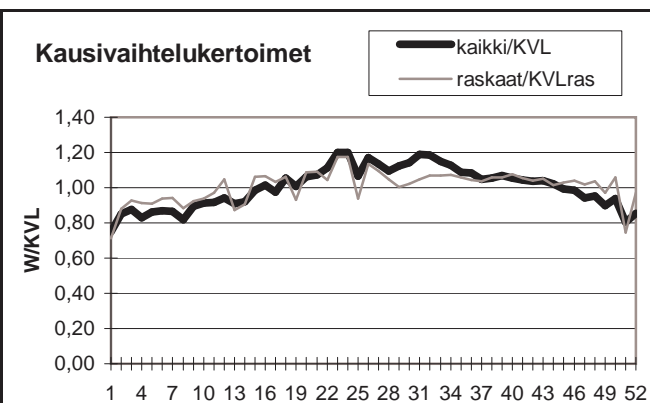

Yöliikenteen osuus (klo 22-07)

Heinäkuu	9,6 %	Lokakuu	10,4 %
----------	-------	---------	--------

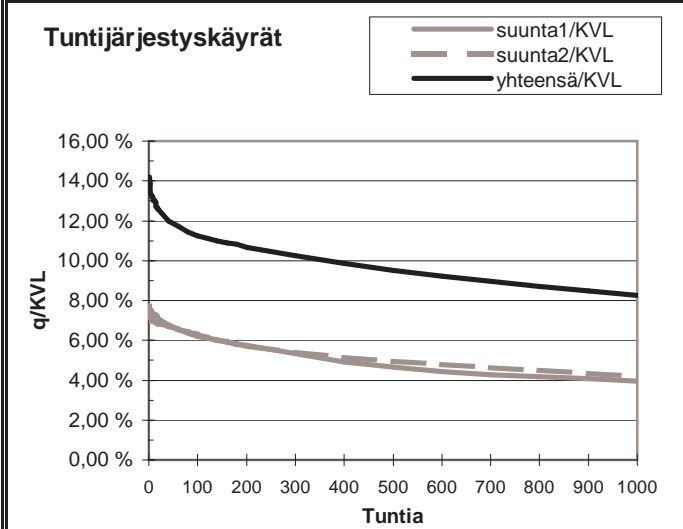
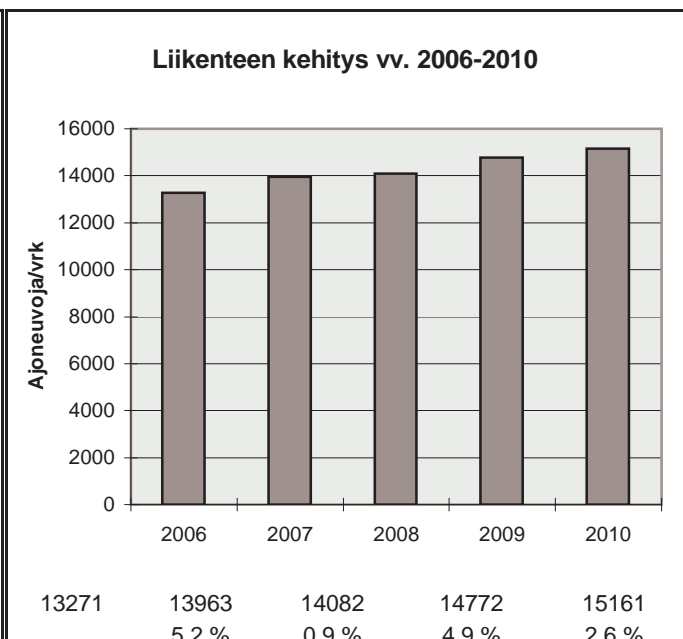

h	q	q/KVL	qras	qras/KVLras
1	2153	14,2 %	208	12,4 %
30	1861	12,3 %	171	10,2 %
100	1704	11,2 %	161	9,6 %
150	1660	10,9 %	156	9,3 %
300	1553	10,2 %	148	8,8 %
1000	1250	8,2 %	131	7,8 %
5000	502	3,3 %	43	2,6 %

Vuoden 2010 liikennemäärät:

KVL	14191	KVLras	1491	Tieosa =	28	Suunta1 =	Turku
KAVL	14527	KAVLras	1878	Etäisyys =	3278	Suunta2 =	Helsinki
KKVL	16105	KKVLras	1559	Kaistoja =	4		

Liikenteen koostumus:

	Ha	Ha+pk	Ha+av	La	Kaip	Kapp	Katp	Kevyet	Raskaat
Arkiliikenne	85,5 %	1,2 %	0,3 %	1,0 %	2,9 %	3,6 %	5,5 %	87,1 %	12,9 %
Koko vuosi	87,8 %	1,3 %	0,3 %	1,0 %	2,5 %	2,8 %	4,2 %	89,5 %	10,5 %

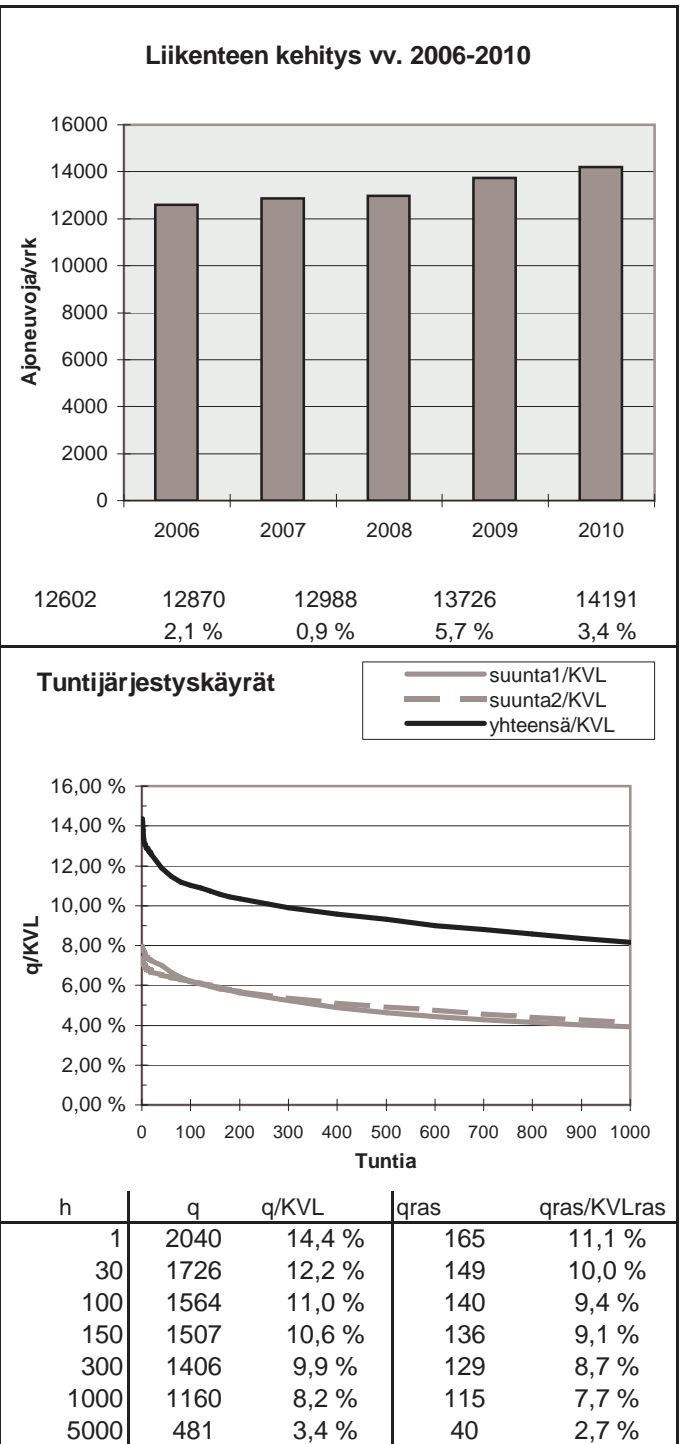
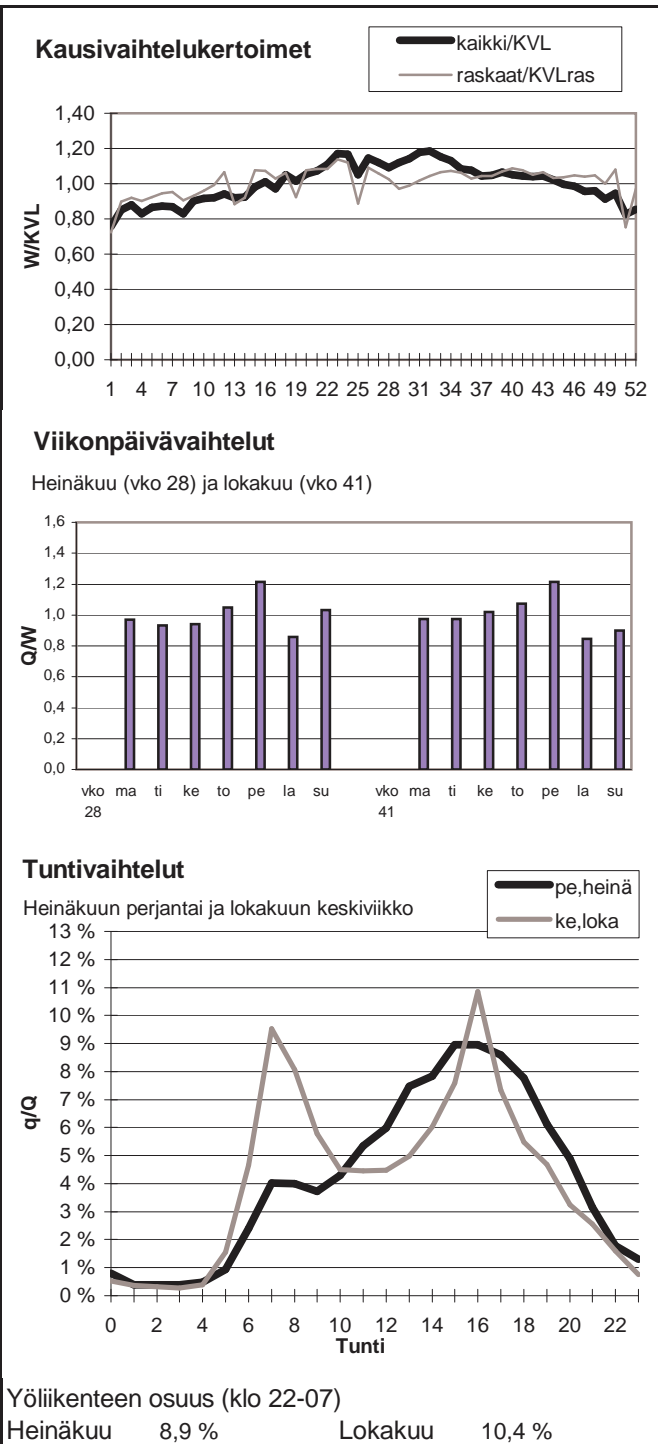

Vuoden 2010 liikennemäärät:

KVL	14242	KVLras	1519	Tieosa =	26	Suunta1 =	Turku
KAVL	14579	KAVLras	1908	Etäisyys =	4392	Suunta2 =	Helsinki
KKVL	16184	KKVLras	1589	Kaistoja =	4		

Liikenteen koostumus:

	Ha	Ha+pk	Ha+av	La	Kaip	Kapp	Katp	Kevyet	Raskaat
Arkiliikenne	85,3 %	1,2 %	0,4 %	1,0 %	3,0 %	3,6 %	5,5 %	86,9 %	13,1 %
Koko vuosi	87,6 %	1,3 %	0,4 %	1,1 %	2,5 %	2,9 %	4,2 %	89,3 %	10,7 %

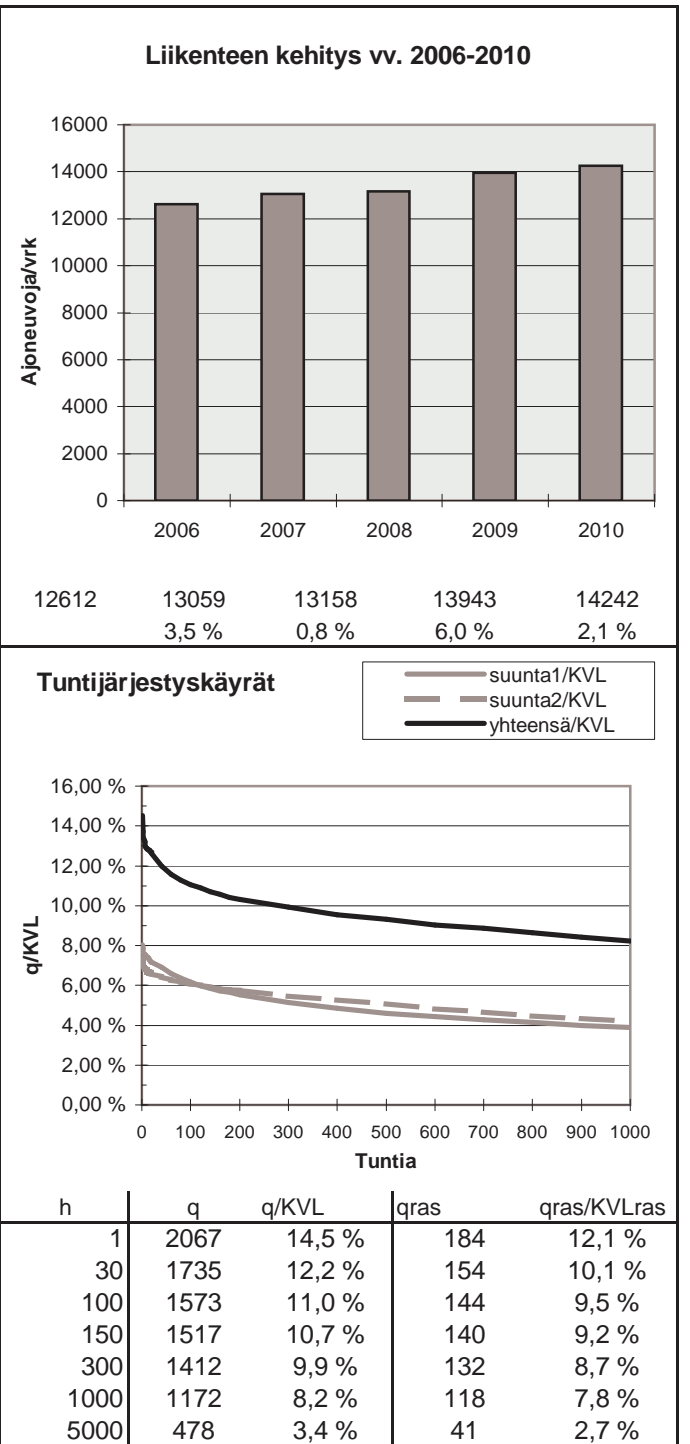
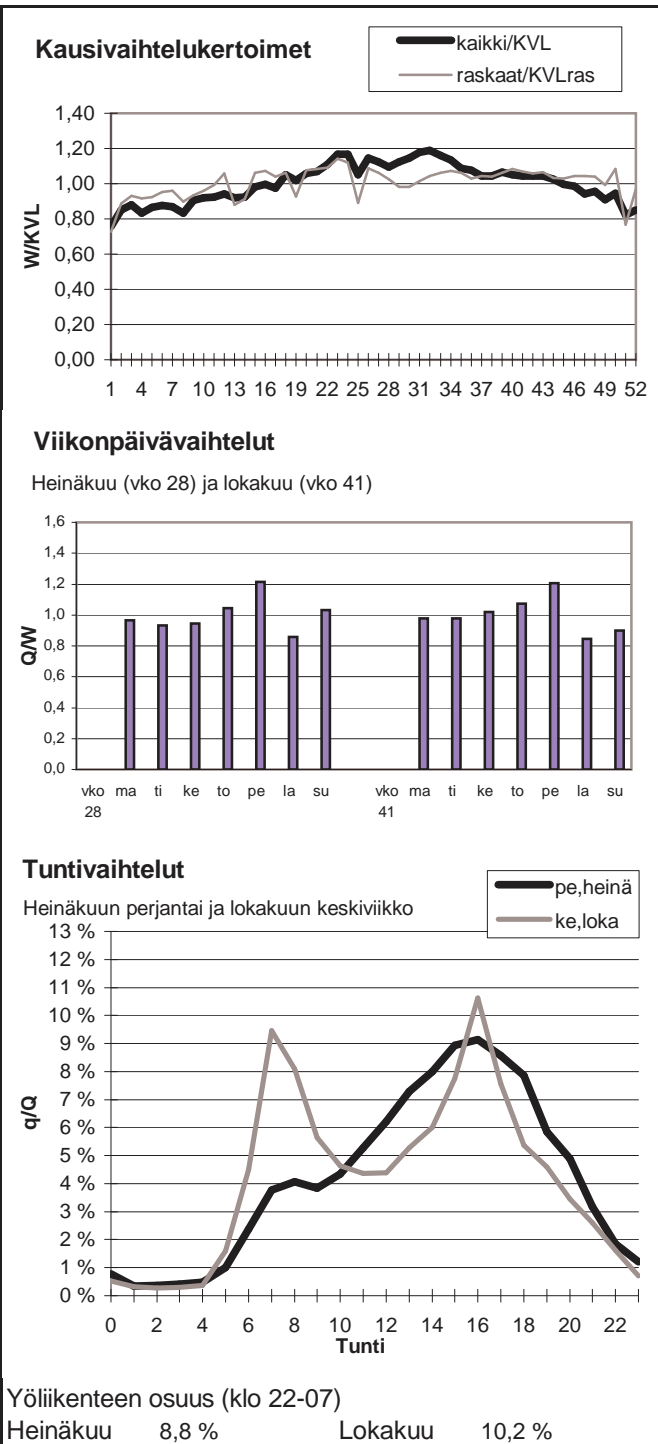



Vuoden 2010 liikennemäärät:

KVL	11223	KVLras	1456	Tieosa =	25	Suunta1 =	Turku
KAVL	11014	KAVLras	1805	Etäisyys =	63	Suunta2 =	Helsinki
KKVL	12864	KKVLras	1542	Kaistoja =	4		

Liikenteen koostumus:

	Ha	Ha+pk	Ha+av	La	Kaip	Kapp	Katp	Kevyet	Raskaat
Arkiliikenne	81,3 %	1,7 %	0,6 %	0,8 %	4,0 %	4,1 %	7,6 %	83,6 %	16,4 %
Koko vuosi	84,7 %	1,8 %	0,5 %	0,8 %	3,4 %	3,1 %	5,7 %	87,0 %	13,0 %

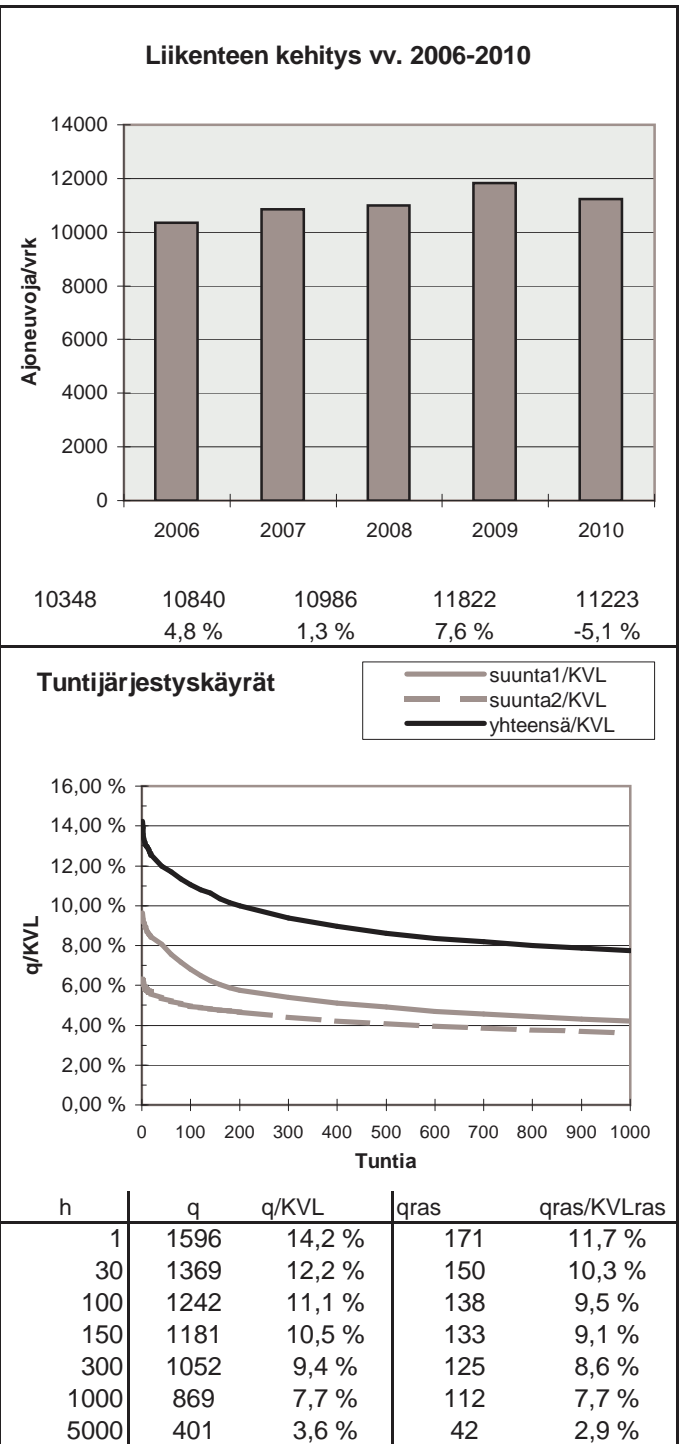
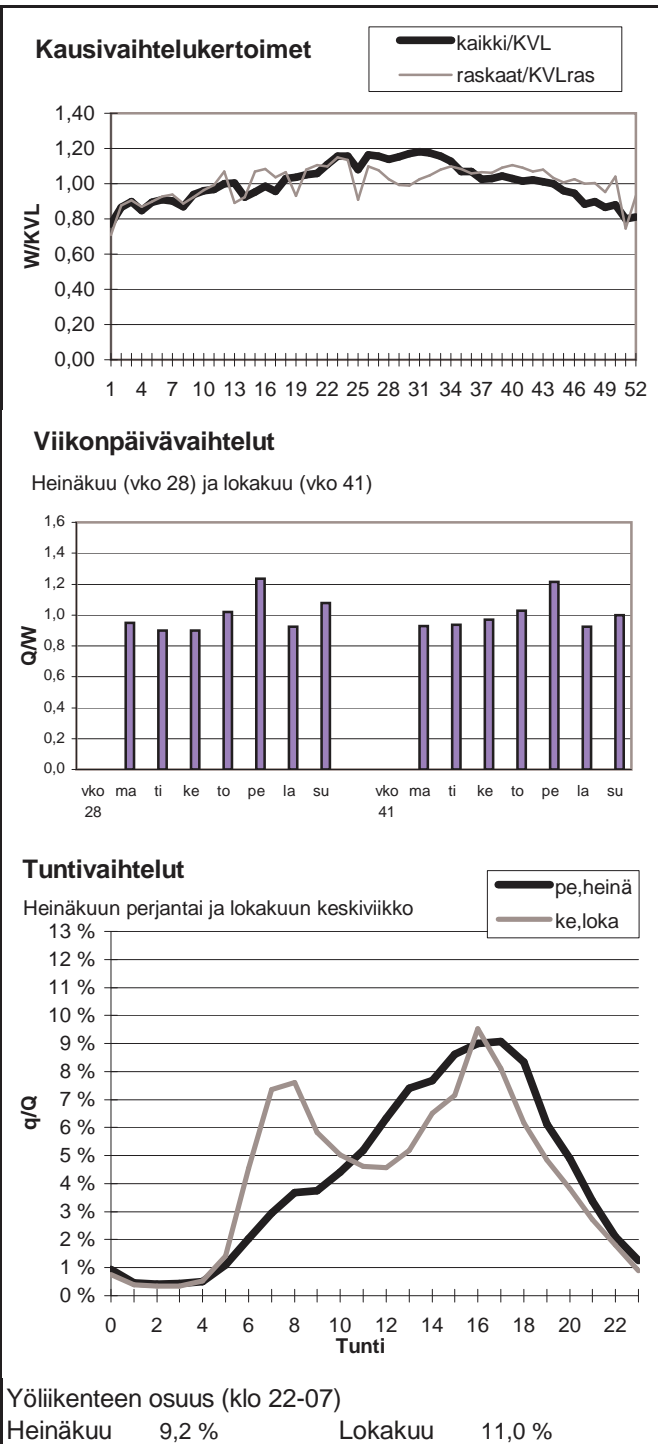

Vuoden 2010 liikennemäärät:

KVL	12047	KVLras	1431	Tieosa =	24	Suunta1 =	Turku
KAVL	11825	KAVLras	1768	Etäisyys =	958	Suunta2 =	Helsinki
KKVL	14237	KKVLras	1498	Kaistoja =	4		

Liikenteen koostumus:

	Ha	Ha+pk	Ha+av	La	Kaip	Kapp	Katp	Kevyet	Raskaat
Arkiliikenne	82,7 %	1,7 %	0,6 %	0,7 %	3,4 %	3,5 %	7,3 %	85,1 %	14,9 %
Koko vuosi	85,8 %	1,8 %	0,6 %	0,7 %	2,9 %	2,7 %	5,5 %	88,1 %	11,9 %

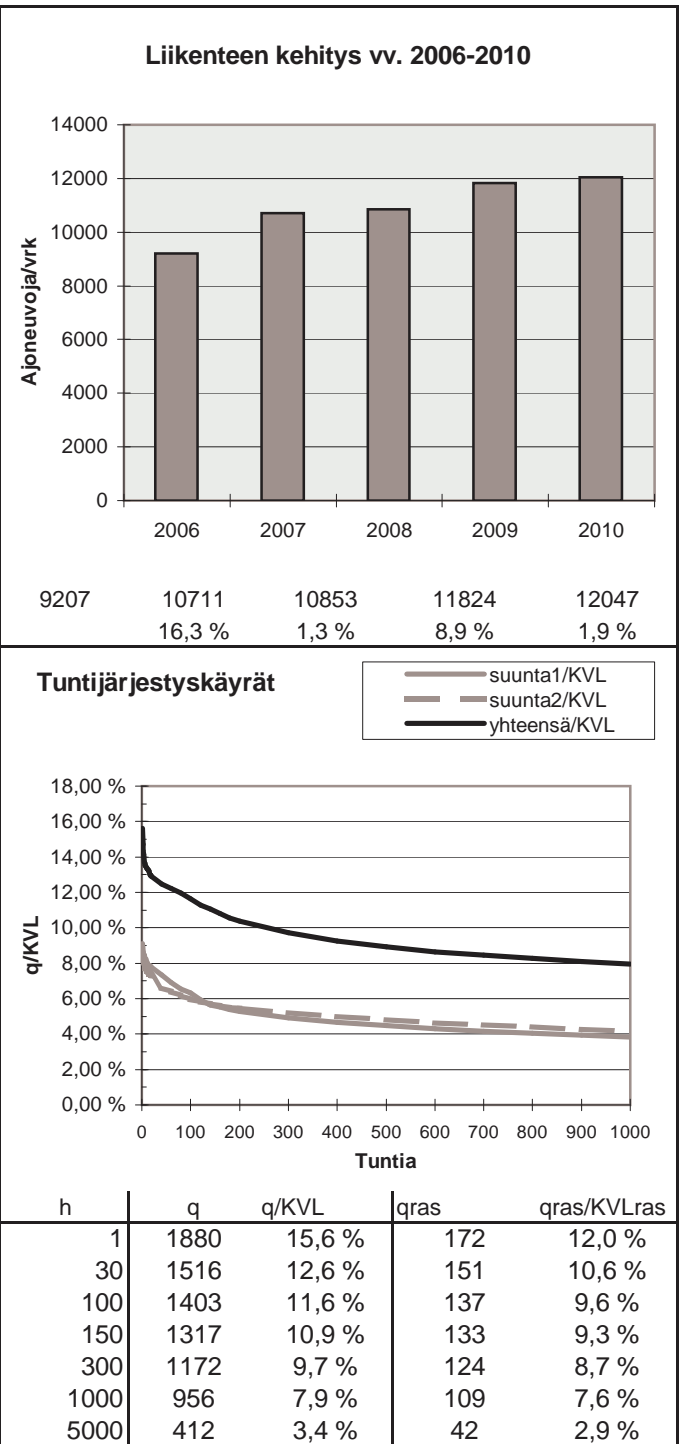
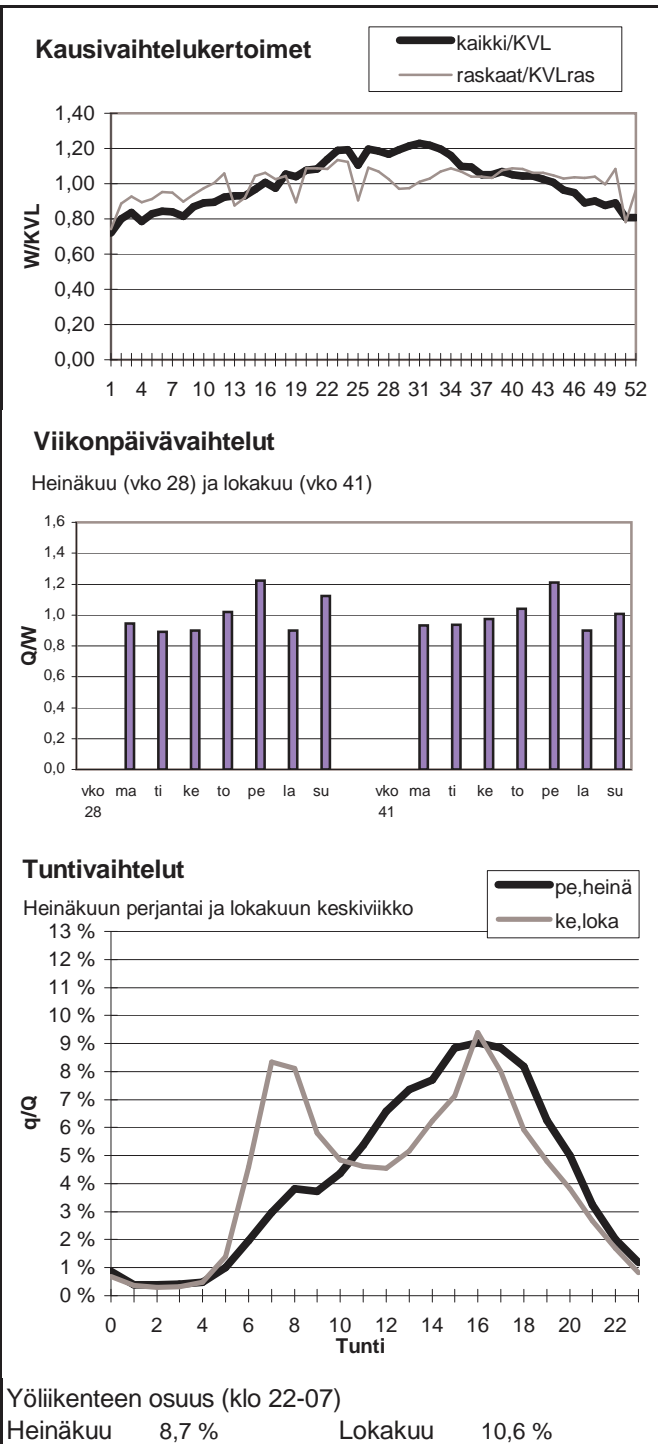

Vuoden 2010 liikennemäärät:

KVL	10519	KVLras	1430	Tieosa =	22	Suunta1 =	Turku
KAVL	10177	KAVLras	1780	Etäisyys =	1444	Suunta2 =	Helsinki
KKVL	12511	KKVLras	1510	Kaistoja =	4		

Liikenteen koostumus:

	Ha	Ha+pk	Ha+av	La	Kaip	Kapp	Katp	Kevyet	Raskaat
Arkiliikenne	80,3 %	1,6 %	0,6 %	0,9 %	3,6 %	4,6 %	8,5 %	82,5 %	17,5 %
Koko vuosi	84,2 %	1,7 %	0,5 %	0,9 %	3,0 %	3,5 %	6,2 %	86,4 %	13,6 %

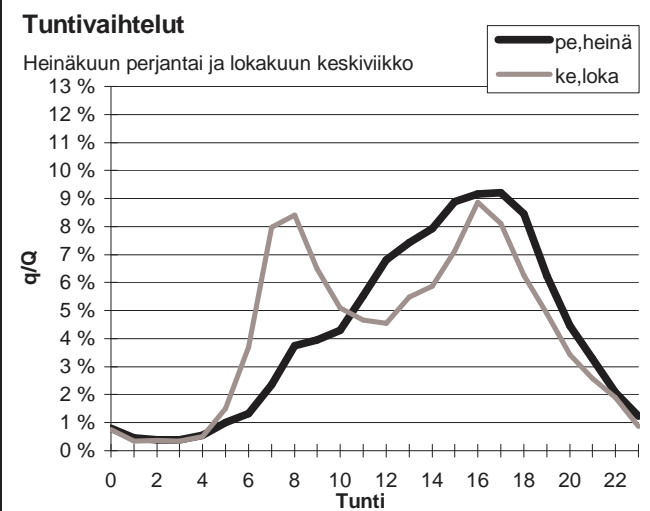
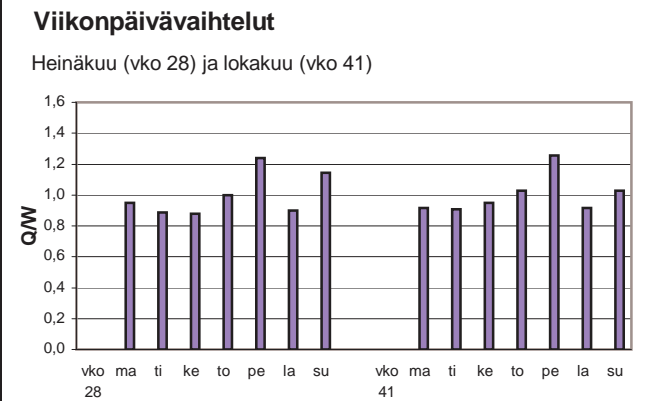
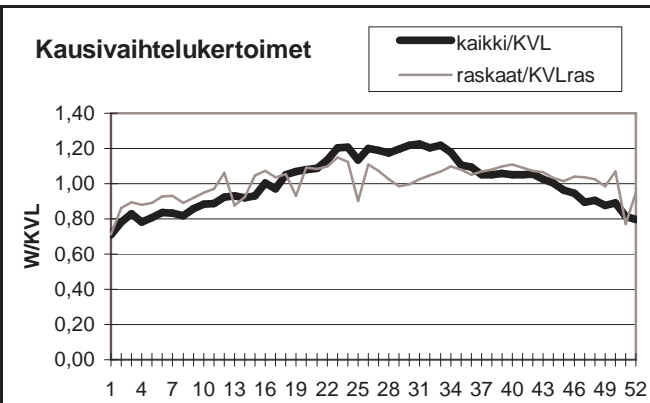

Yöliikenteen osuus (klo 22-07)

Heinäkuu	8,2 %	Lokakuu	10,2 %
----------	-------	---------	--------

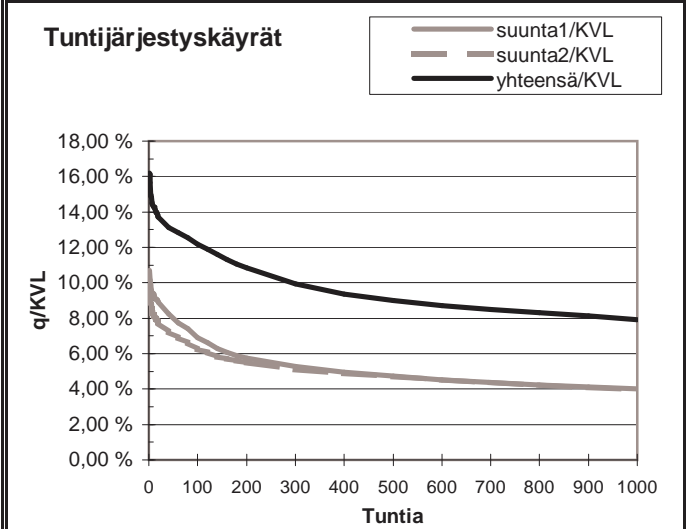
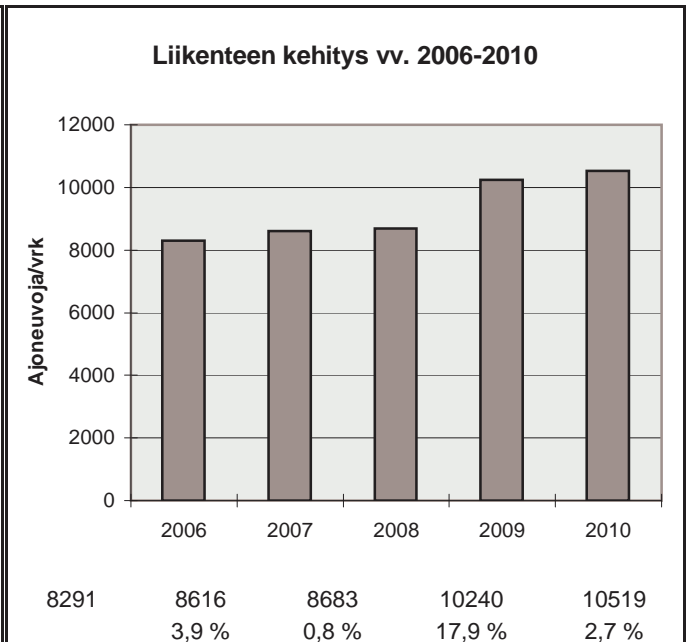

h	q	q/KVL	qras	qras/KVLras
1	1702	16,2 %	182	12,7 %
30	1400	13,3 %	151	10,6 %
100	1280	12,2 %	140	9,8 %
150	1202	11,4 %	134	9,4 %
300	1047	10,0 %	125	8,7 %
1000	834	7,9 %	110	7,7 %
5000	344	3,3 %	41	2,9 %

Vuoden 2010 liikennemäärät:

KVL	19398	KVLras	1246	Tieosa =	102	Suunta1 =	Rauma
KAVL	21436	KAVLras	1588	Etäisyys =	5700	Suunta2 =	Turku
KKVL	20660	KKVLras	1197	Kaistoja =	4		

Liikenteen koostumus:

	Ha	Ha+pk	Ha+av	La	Kaip	Kapp	Katp	Kevyet	Raskaat
Arkiliikenne	90,7 %	1,5 %	0,3 %	0,5 %	3,5 %	1,3 %	2,2 %	92,6 %	7,4 %
Koko vuosi	91,8 %	1,5 %	0,3 %	0,5 %	3,0 %	1,0 %	1,9 %	93,6 %	6,4 %

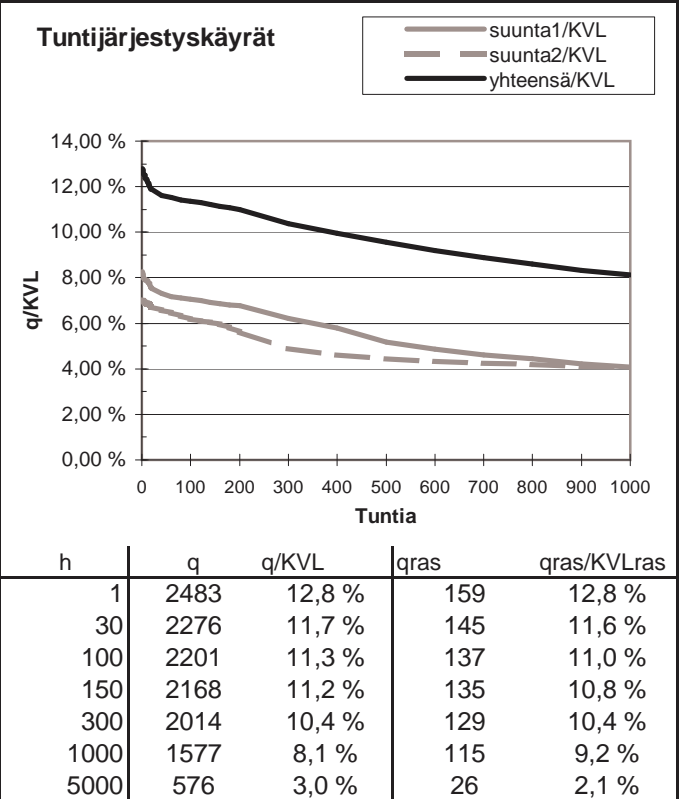
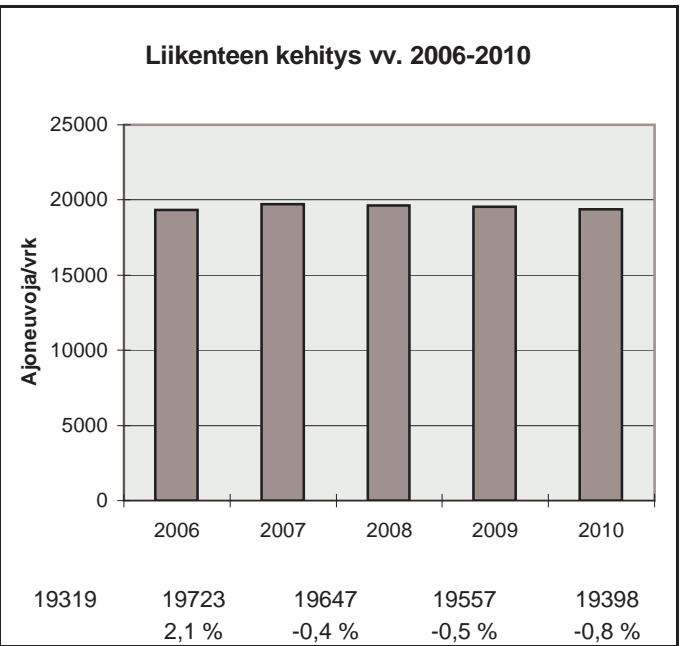
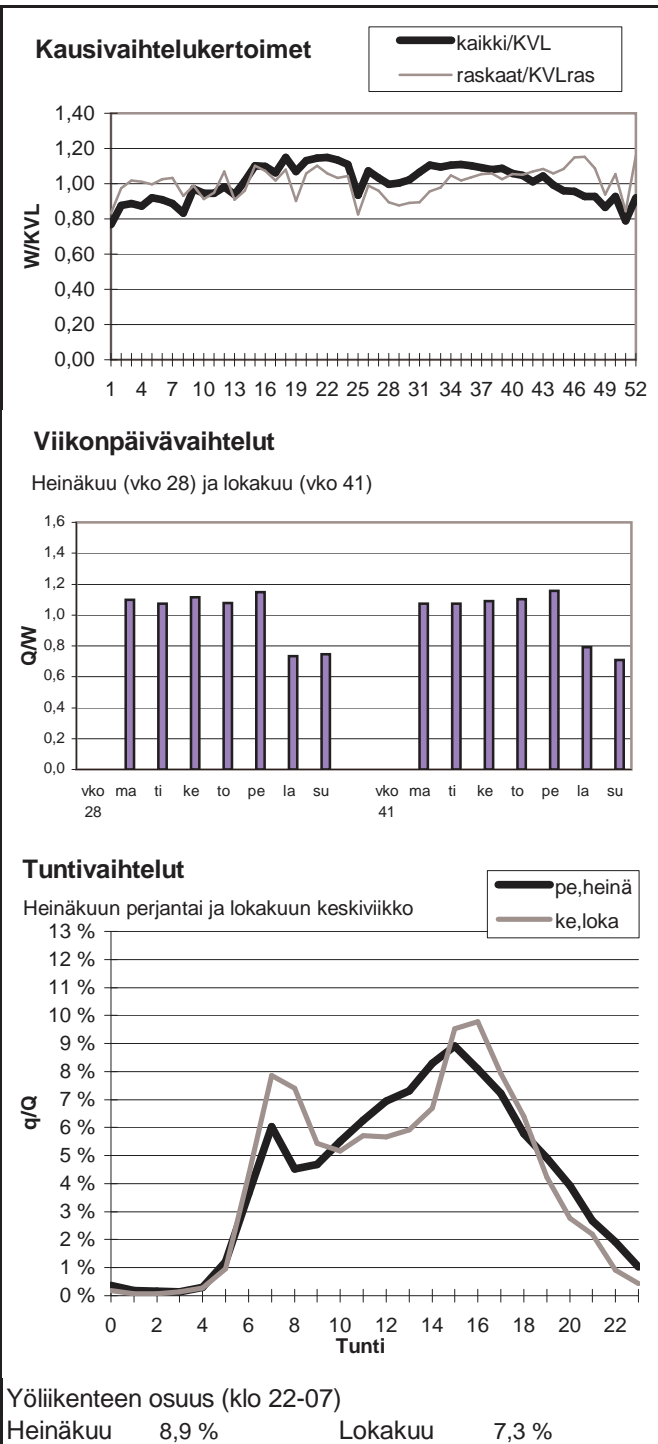

Vuoden 2010 liikennemäärät:

KVL	12855	KVLras	1068	Tieosa =	105	Suunta1 =	Rauma
KAVL	13580	KAVLras	1334	Etäisyys =	1512	Suunta2 =	Turku
KKVL	13847	KKVLras	1020	Kaistoja =	2		

Liikenteen koostumus:

	Ha	Ha+pk	Ha+av	La	Kaip	Kapp	Katp	Kevyet	Raskaat
Arkiliikenne	87,2 %	2,4 %	0,6 %	0,9 %	3,5 %	1,4 %	4,0 %	90,2 %	9,8 %
Koko vuosi	88,7 %	2,4 %	0,5 %	0,9 %	3,1 %	1,1 %	3,2 %	91,7 %	8,3 %

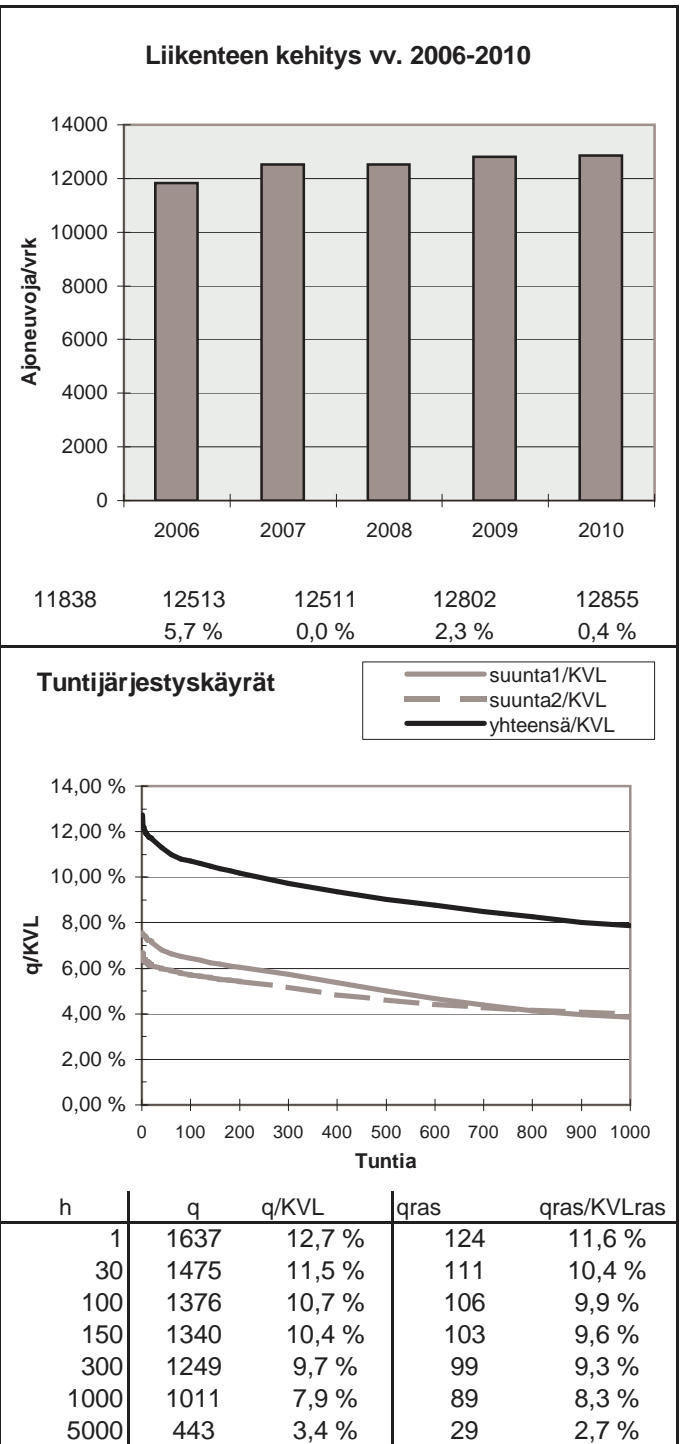
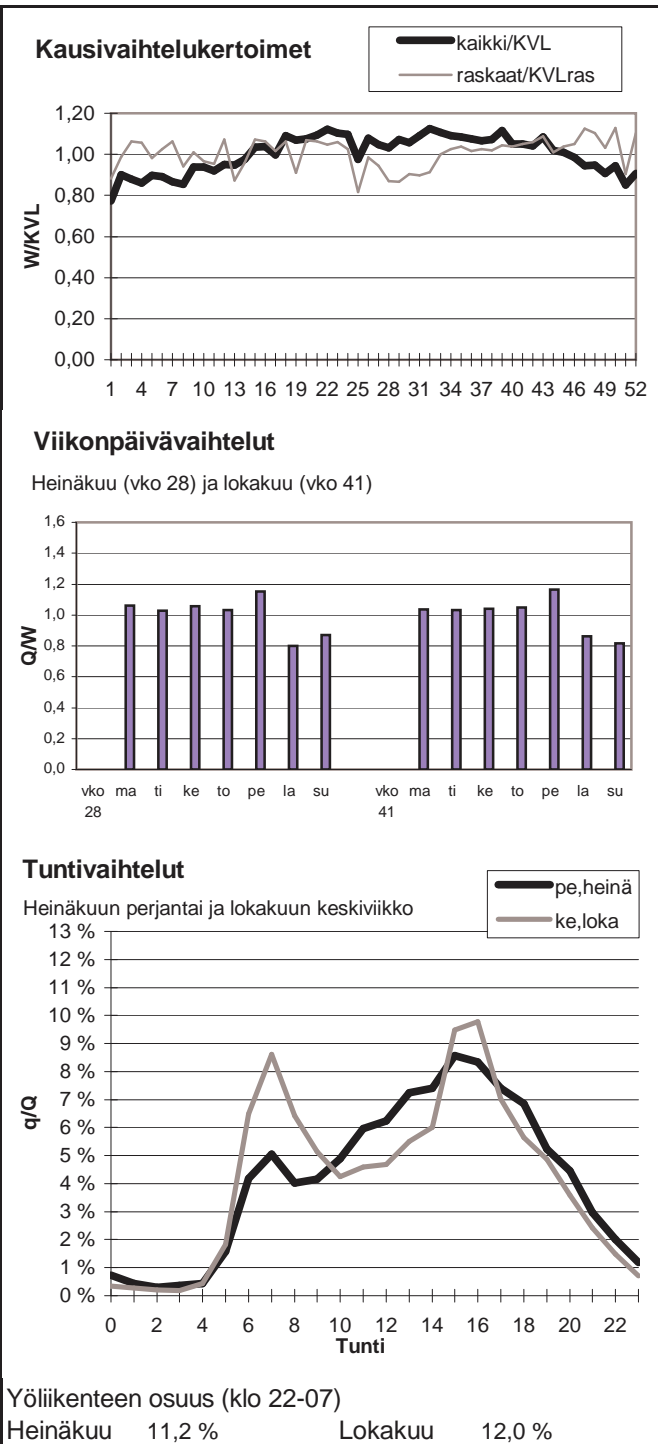

Vuoden 2010 liikennemäärät:

KVL	9503	KVLras	1046	Tieosa =	2	Suunta1 =	Piikkiö
KAVL	10710	KAVLras	1379	Etäisyys =	2039	Suunta2 =	Naantali
KKVL	10792	KKVLras	1097	Kaistoja =	2		

Liikenteen koostumus:

	Ha	Ha+pk	Ha+av	La	Kaip	Kapp	Katp	Kevyet	Raskaat
Arkiliikenne	84,2 %	2,4 %	0,5 %	0,4 %	4,5 %	1,9 %	6,1 %	87,1 %	12,9 %
Koko vuosi	86,1 %	2,4 %	0,5 %	0,4 %	3,8 %	1,8 %	5,1 %	89,0 %	11,0 %

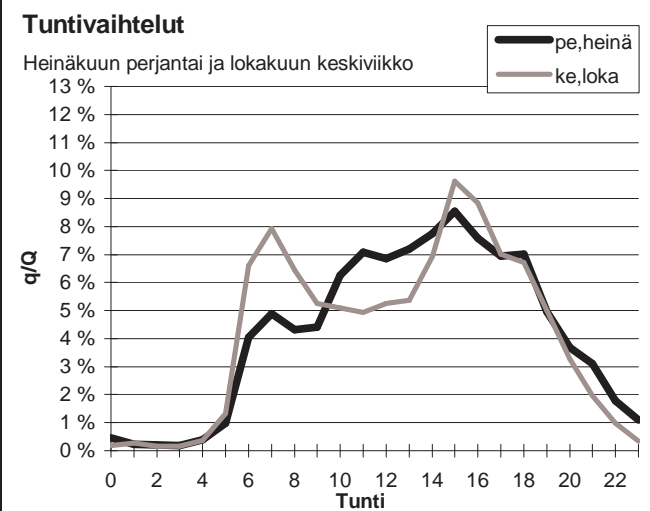
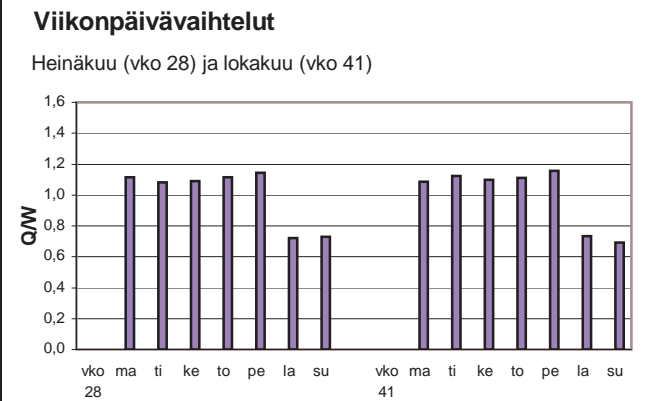
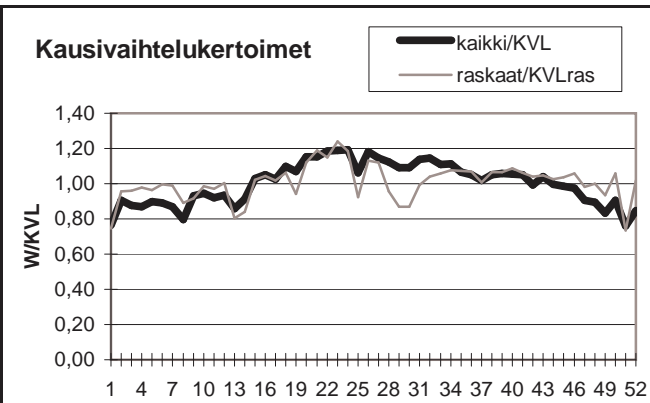

Yöliikenteen osuus (klo 22-07)

Heinäkuu	9,4 %	Lokakuu	10,4 %
----------	-------	---------	--------

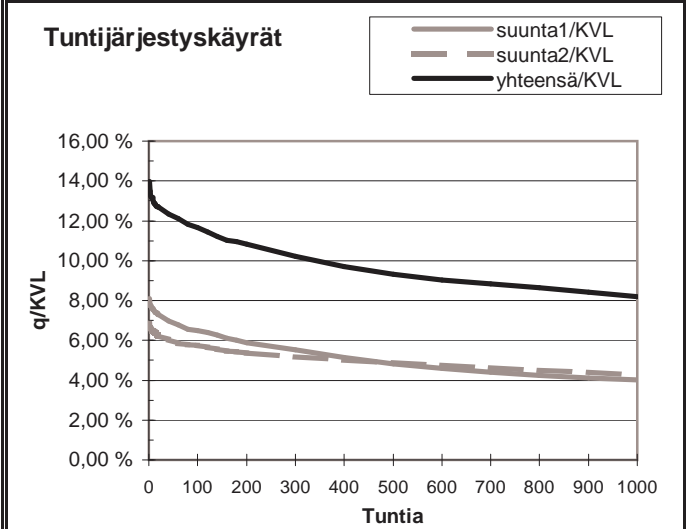
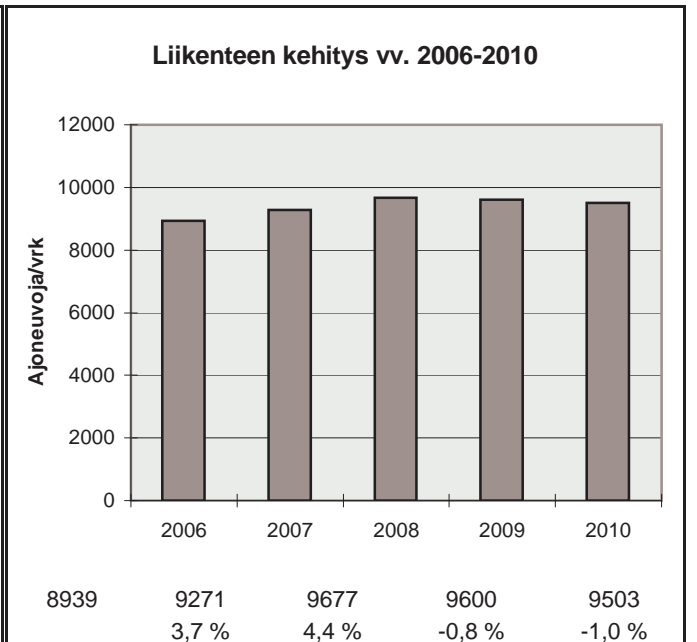

h	q	q/KVL	qras	qras/KVLras
1	1327	14,0 %	193	18,5 %
30	1190	12,5 %	160	15,3 %
100	1109	11,7 %	142	13,6 %
150	1055	11,1 %	133	12,7 %
300	972	10,2 %	116	11,1 %
1000	778	8,2 %	94	9,0 %
5000	273	2,9 %	21	2,0 %

Vuoden 2010 liikennemäärät:

KVL	13822	KVLras	889	Tieosa =	1	Suunta1 =	Naantali
KAVL	15018	KAVLras	1094	Etäisyys =	1320	Suunta2 =	Turku
KKVL	15686	KKVLras	736	Kaistoja =	2		

Liikenteen koostumus:

	Ha	Ha+pk	Ha+av	La	Kaip	Kapp	Katp	Kevyet	Raskaat
Arkiliikenne	91,0 %	1,5 %	0,3 %	0,6 %	3,6 %	0,9 %	2,2 %	92,7 %	7,3 %
Koko vuosi	91,9 %	1,5 %	0,2 %	0,6 %	3,1 %	0,7 %	2,0 %	93,6 %	6,4 %

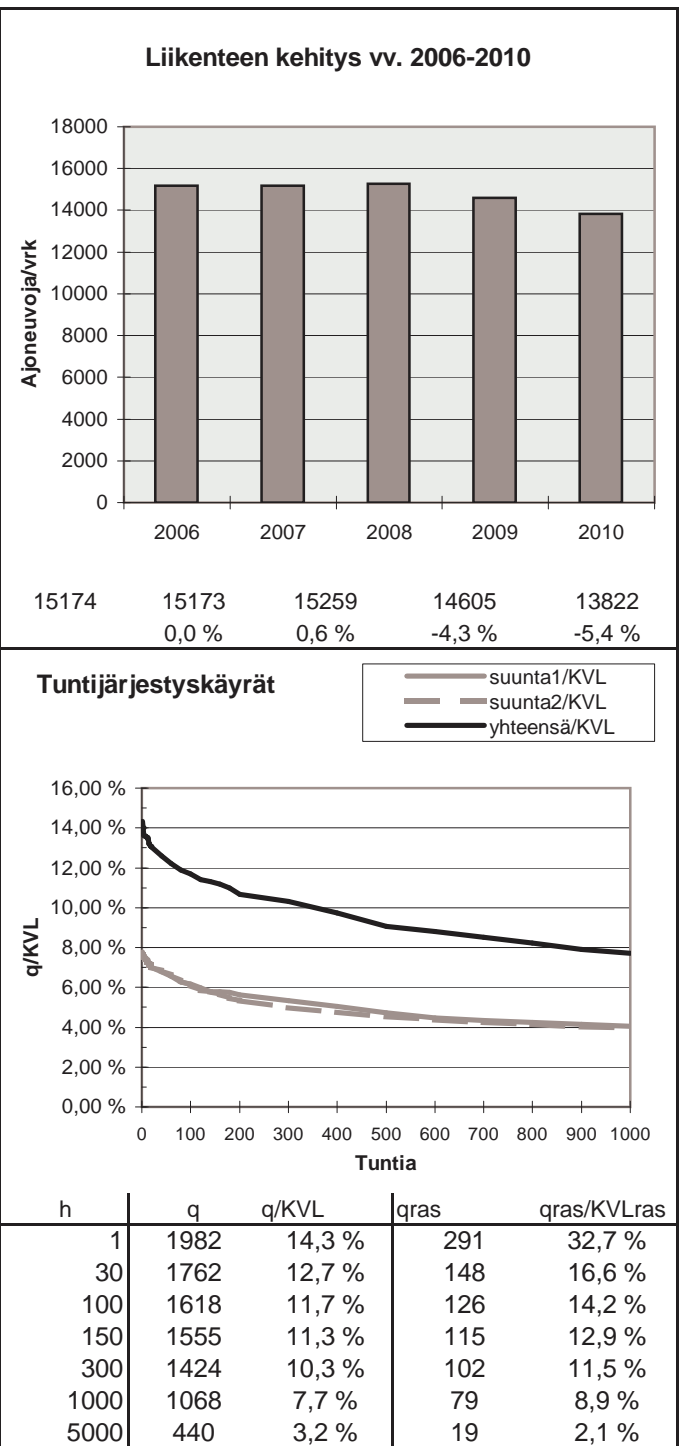
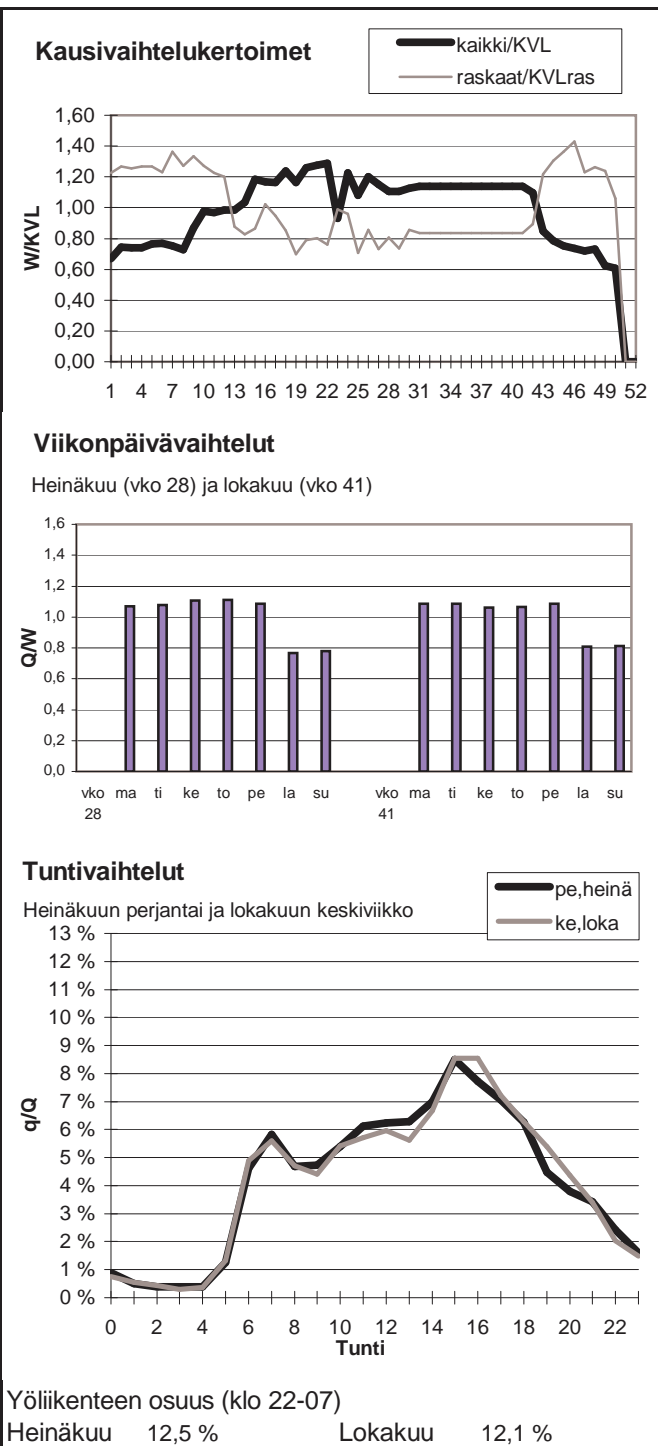

Vuoden 2010 liikennemäärät:

KVL	13062	KVLras	700	Tieosa =	2	Suunta1 =	Hämeenlinna
KAVL	14267	KAVLras	911	Etäisyys =	649	Suunta2 =	Turku
KKVL	13214	KKVLras	726	Kaistoja =	2		

Liikenteen koostumus:

	Ha	Ha+pk	Ha+av	La	Kaip	Kapp	Katp	Kevyet	Raskaat
Arkiliikenne	91,7 %	1,7 %	0,2 %	0,8 %	2,4 %	0,8 %	2,5 %	93,6 %	6,4 %
Koko vuosi	92,8 %	1,7 %	0,2 %	0,8 %	2,0 %	0,6 %	2,0 %	94,6 %	5,4 %

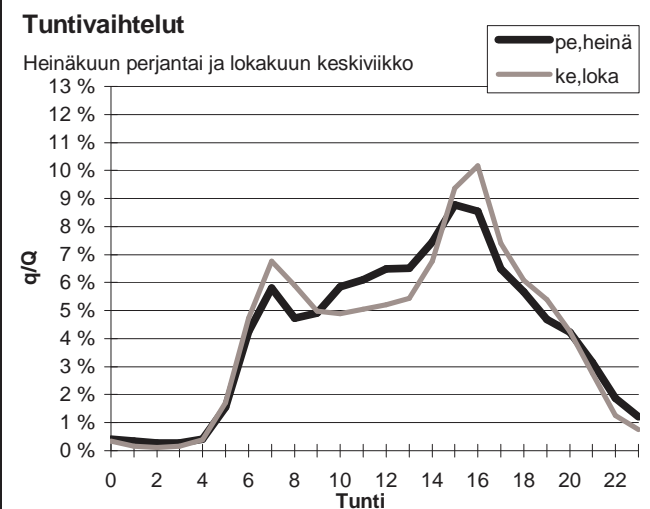
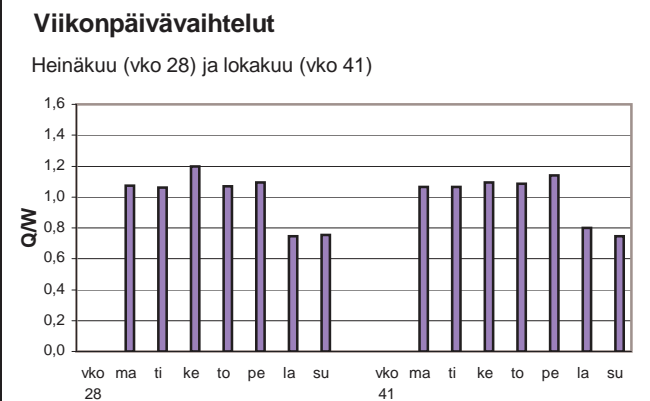
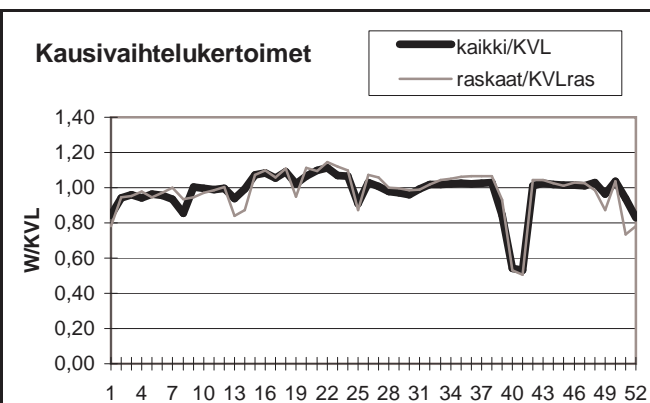

Yöliikenteen osuus (klo 22-07)

Heinäkuu	10,6 %	Lokakuu	9,6 %
----------	--------	---------	-------

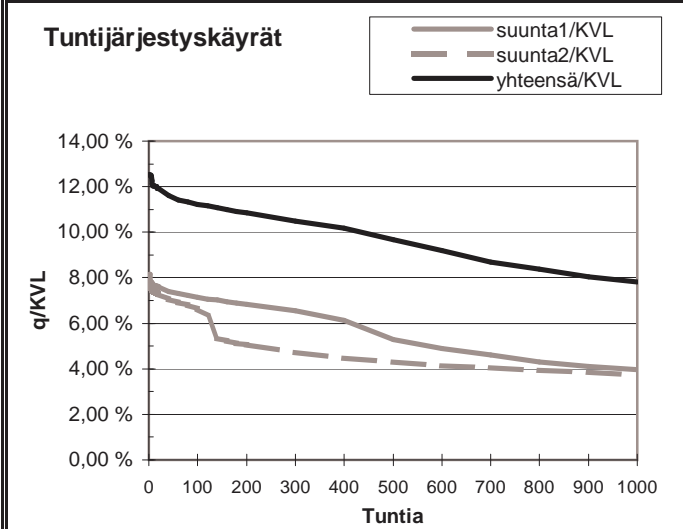
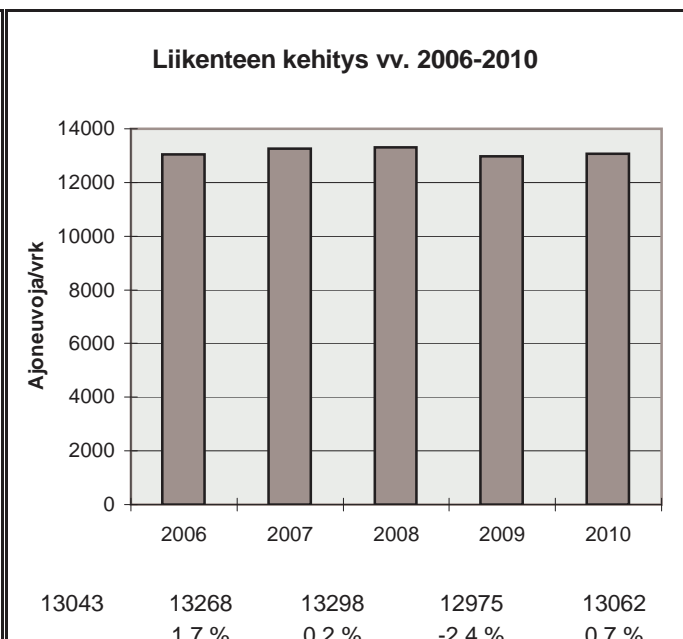

h	q	q/KVL	qras	qras/KVLras
1	1637	12,5 %	93	13,3 %
30	1528	11,7 %	83	11,9 %
100	1466	11,2 %	77	11,0 %
150	1444	11,1 %	74	10,6 %
300	1371	10,5 %	70	10,0 %
1000	1021	7,8 %	61	8,7 %
5000	435	3,3 %	16	2,3 %



Vuoden 2010 liikennemäärät:

KVL	10498	KVLras	610	Tieosa =	1	Suunta1 =	Kuusisto
KAVL	11312	KAVLras	805	Etäisyys =	7180	Suunta2 =	Kaarina
KKVL	12470	KKVLras	690	Kaistoja =	2		

Liikenteen koostumus:

	Ha	Ha+pk	Ha+av	La	Kaip	Kapp	Katp	Kevyet	Raskaat
Arkiliikenne	90,7 %	2,0 %	0,2 %	1,0 %	2,4 %	0,6 %	3,2 %	92,9 %	7,1 %
Koko vuosi	91,8 %	2,2 %	0,2 %	0,9 %	2,0 %	0,4 %	2,4 %	94,2 %	5,8 %

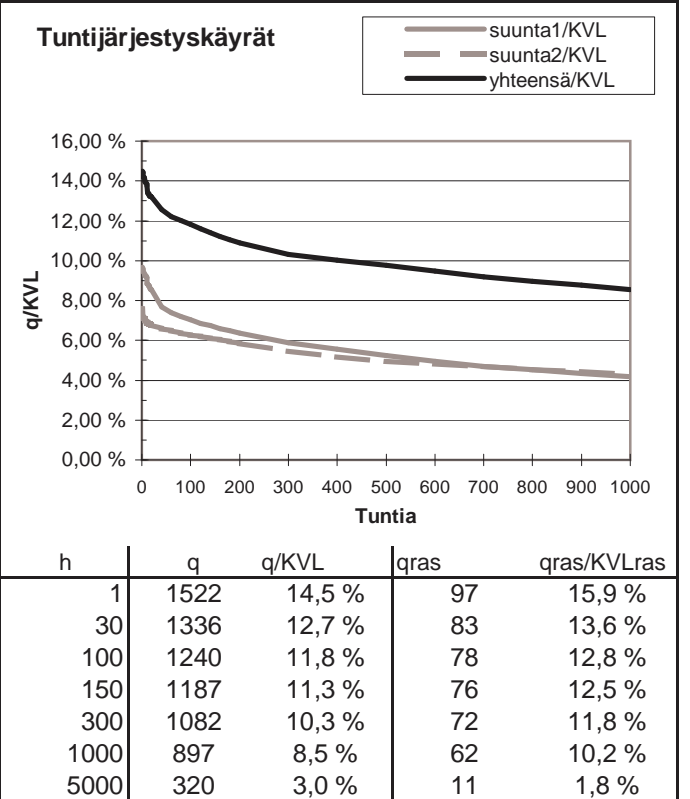
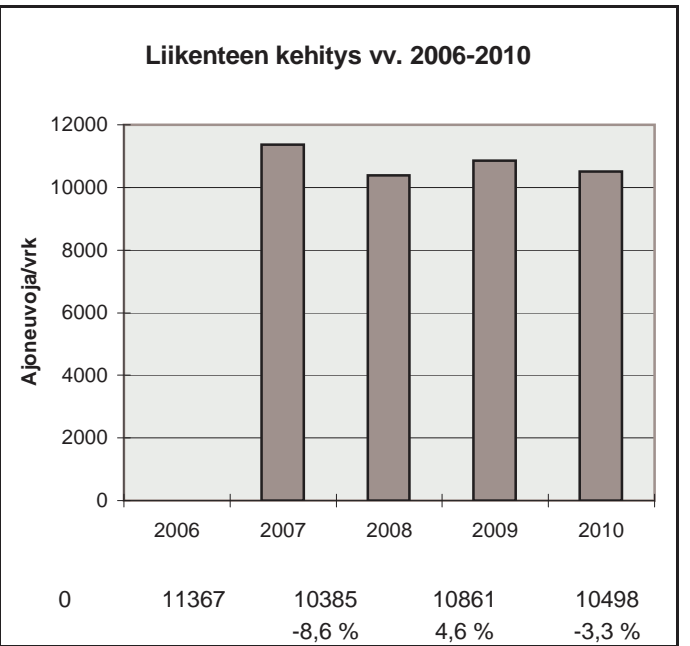
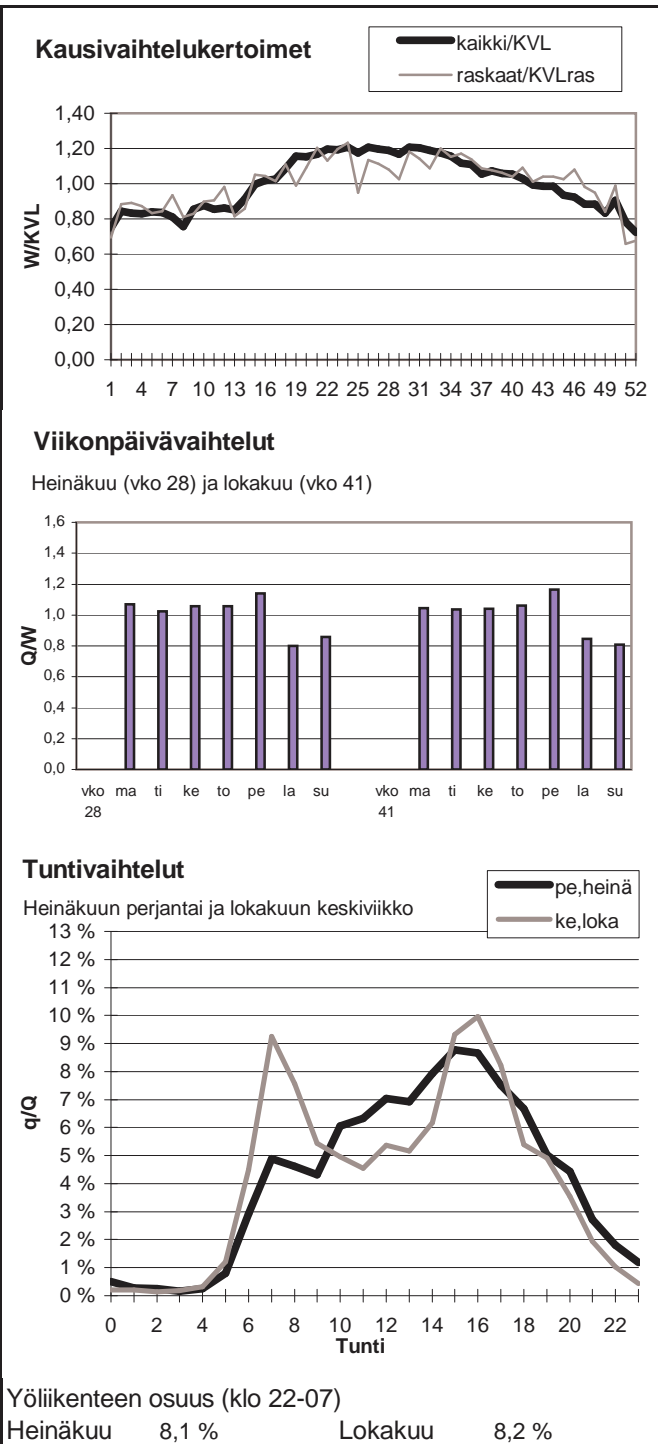

Vuoden 2010 liikennemäärät:

KVL	1728	KVLras	81	Tieosa =	8	Suunta1 =	Nauvo
KAVL	1688	KAVLras	102	Etäisyys =	4614	Suunta2 =	Parainen
KKVL	2747	KKVLras	107	Kaistoja =	2		

Liikenteen koostumus:

	Ha	Ha+pk	Ha+av	La	Kaip	Kapp	Katp	Kevyet	Raskaat
Arkiliikenne	89,2 %	4,3 %	0,5 %	1,0 %	3,6 %	0,3 %	1,2 %	93,9 %	6,1 %
Koko vuosi	90,4 %	4,5 %	0,5 %	0,9 %	2,7 %	0,2 %	0,9 %	95,3 %	4,7 %

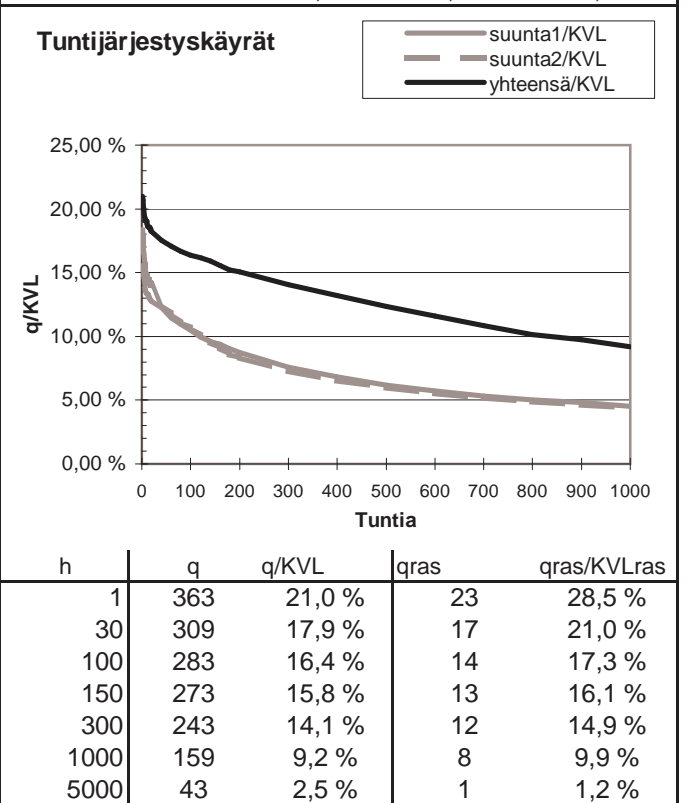
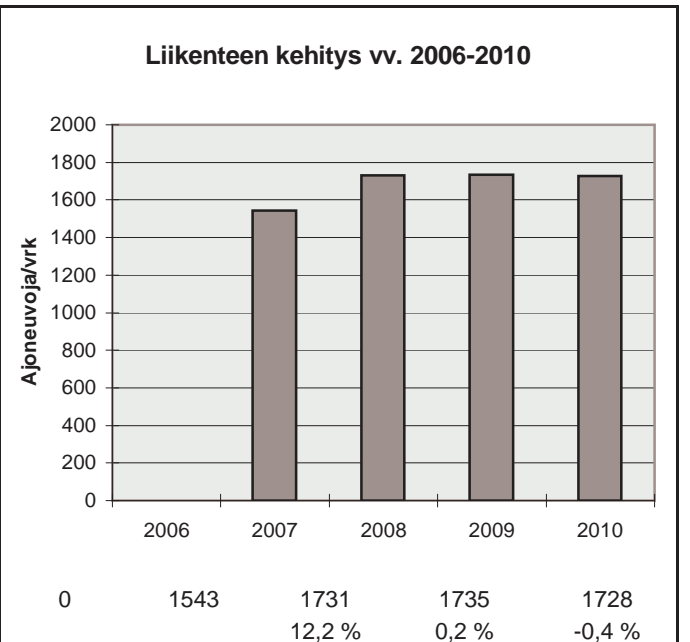
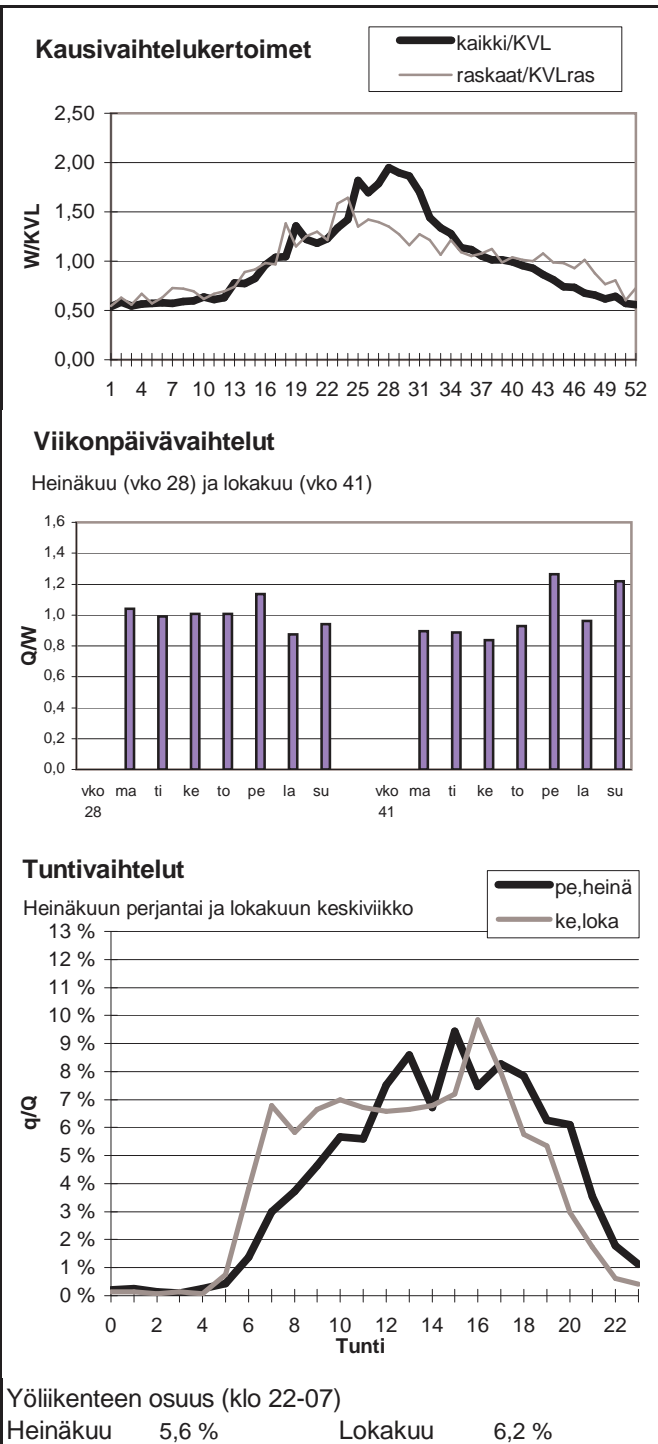

Vuoden 2010 liikennemäärät:

KVL	11324	KVLras	1362	Tieosa =	21	Suunta1 =	Turku
KAVL	10938	KAVLras	1732	Etäisyys =	4143	Suunta2 =	Helsinki
KKVL	13247	KKVLras	1417	Kaistoja =	4		

Liikenteen koostumus:

	Ha	Ha+pk	Ha+av	La	Kaip	Kapp	Katp	Kevyet	Raskaat
Arkiliikenne	82,7 %	1,1 %	0,3 %	1,0 %	2,9 %	5,1 %	6,8 %	84,2 %	15,8 %
Koko vuosi	86,4 %	1,3 %	0,3 %	1,1 %	2,3 %	3,9 %	4,8 %	88,0 %	12,0 %

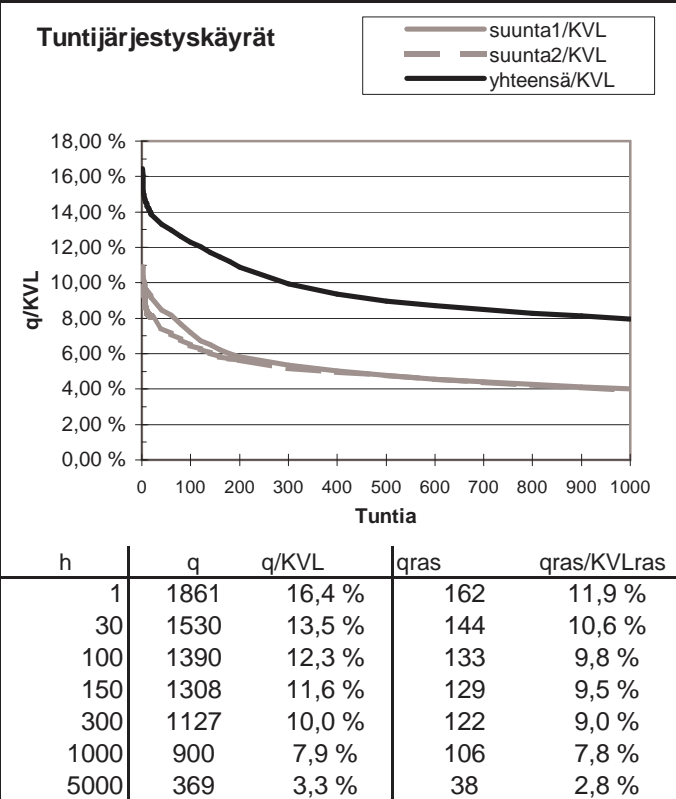
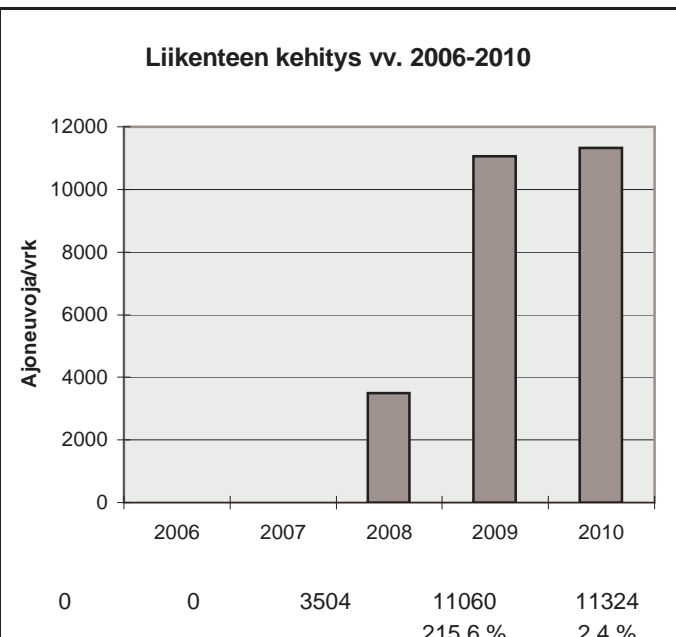
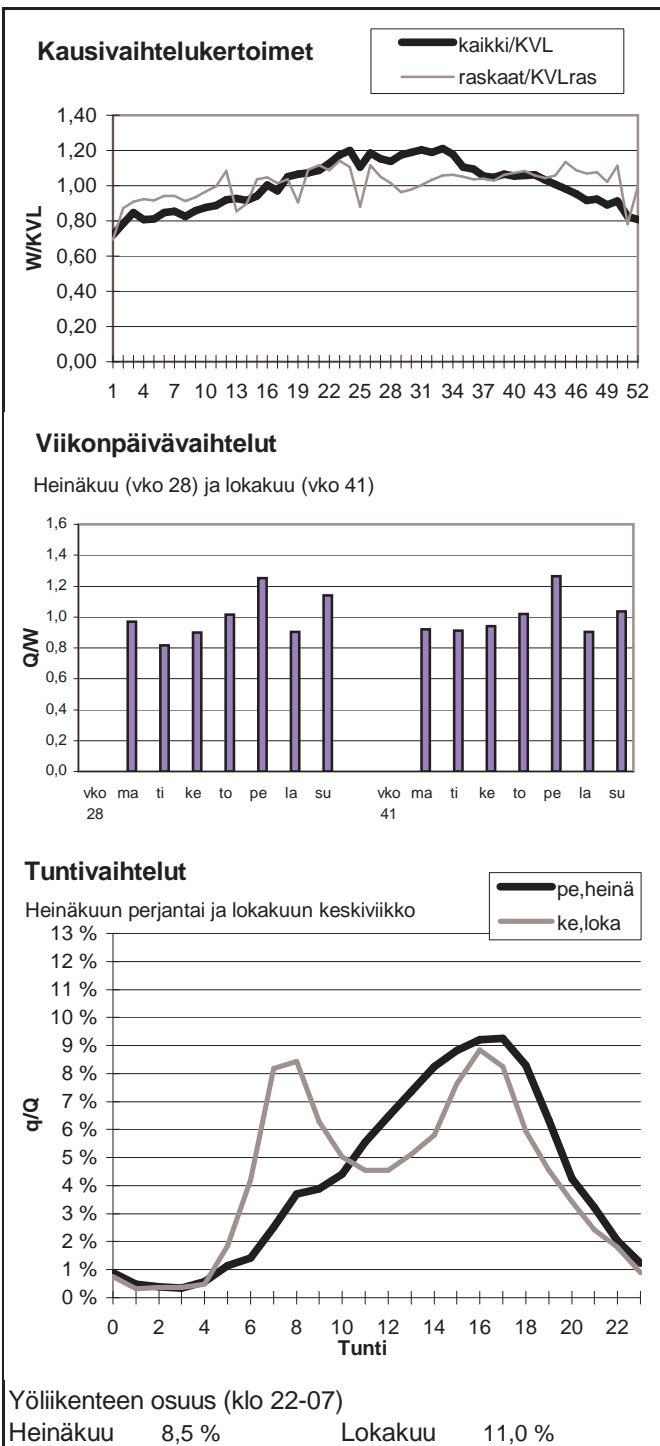

Vuoden 2010 liikennemäärät:

KVL	11412	KVLras	1363	Tieosa =	20	Suunta1 =	Turku
KAVL	11010	KAVLras	1743	Etäisyys =	6303	Suunta2 =	Helsinki
KKVL	13393	KKVLras	1422	Kaistoja =	4		

Liikenteen koostumus:

	Ha	Ha+pk	Ha+av	La	Kaip	Kapp	Katp	Kevyet	Raskaat
Arkiliikenne	82,8 %	1,1 %	0,3 %	1,0 %	2,8 %	5,2 %	6,7 %	84,2 %	15,8 %
Koko vuosi	86,5 %	1,3 %	0,3 %	1,0 %	2,2 %	3,9 %	4,8 %	88,1 %	11,9 %

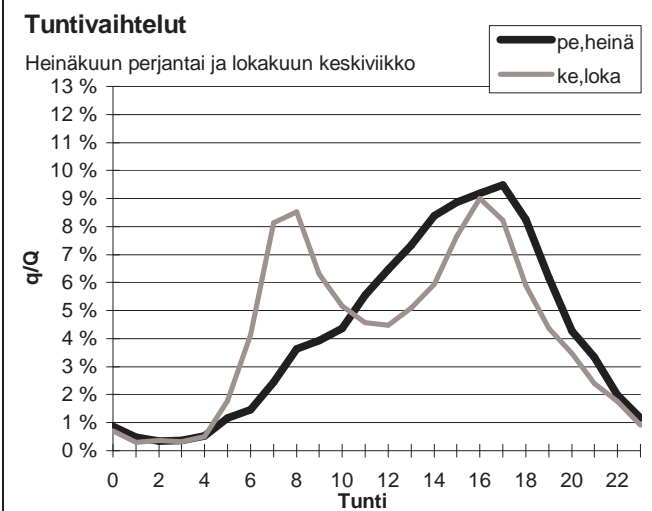
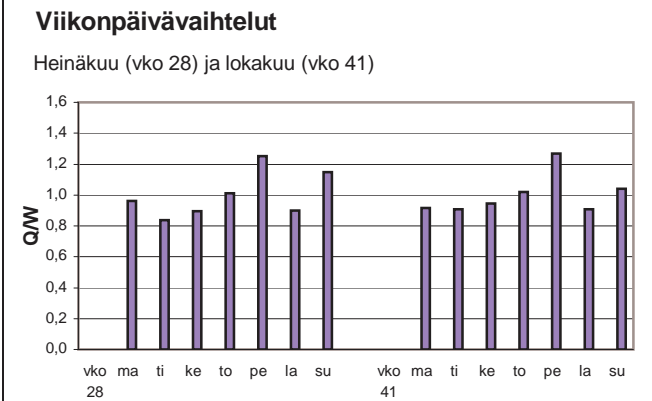
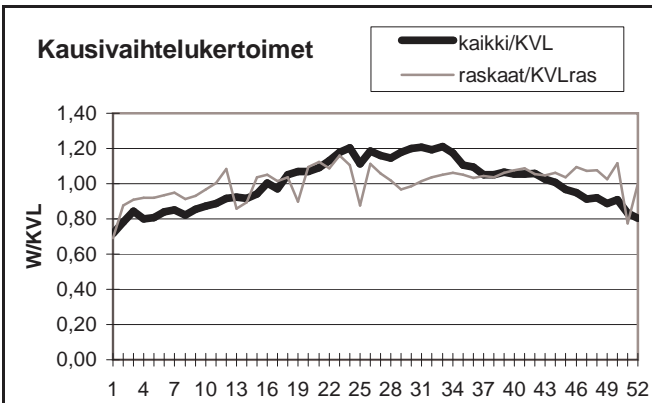

Yöliikenteen osuus (klo 22-07)

Heinäkuu	8,3 %	Lokakuu	10,8 %
----------	-------	---------	--------

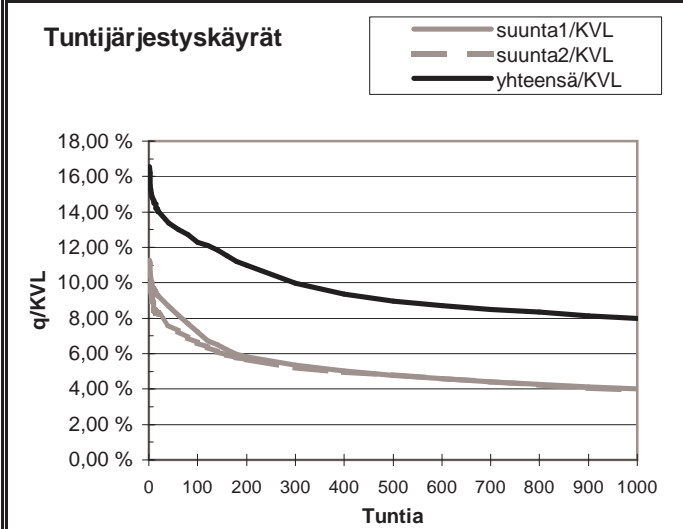
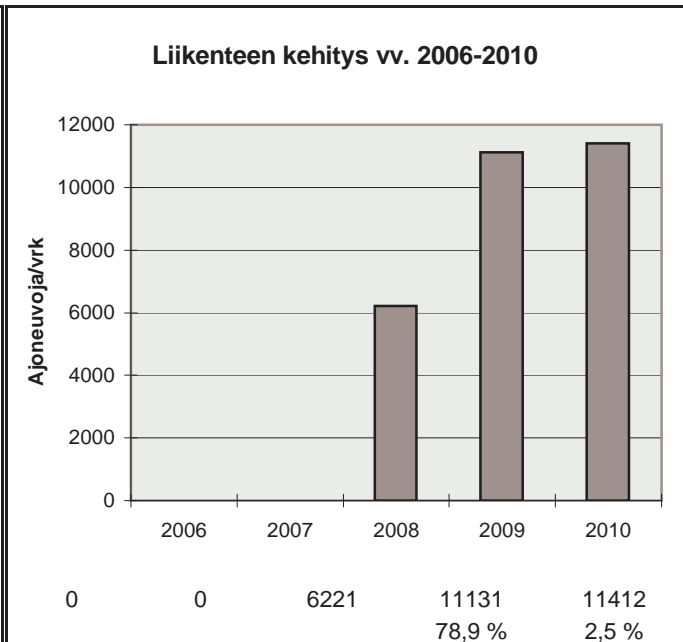

h	q	q/KVL	qras	qras/KVLras
1	1889	16,6 %	167	12,2 %
30	1562	13,7 %	147	10,8 %
100	1404	12,3 %	136	10,0 %
150	1329	11,6 %	130	9,5 %
300	1139	10,0 %	123	9,0 %
1000	913	8,0 %	107	7,8 %
5000	372	3,3 %	38	2,8 %

Vuoden 2010 liikennemäärät:

KVL	11239	KVLras	1522	Tieosa =	18	Suunta1 =	Turku
KAVL	10767	KAVLras	1873	Etäisyys =	4586	Suunta2 =	Helsinki
KKVL	13140	KKVLras	1654	Kaistoja =	4		

Liikenteen koostumus:

	Ha	Ha+pk	Ha+av	La	Kaip	Kapp	Katp	Kevyet	Raskaat
Arkiliikenne	80,4 %	1,6 %	0,6 %	1,0 %	3,7 %	4,6 %	8,0 %	82,6 %	17,4 %
Koko vuosi	84,2 %	1,7 %	0,5 %	1,1 %	3,2 %	3,4 %	5,9 %	86,5 %	13,5 %

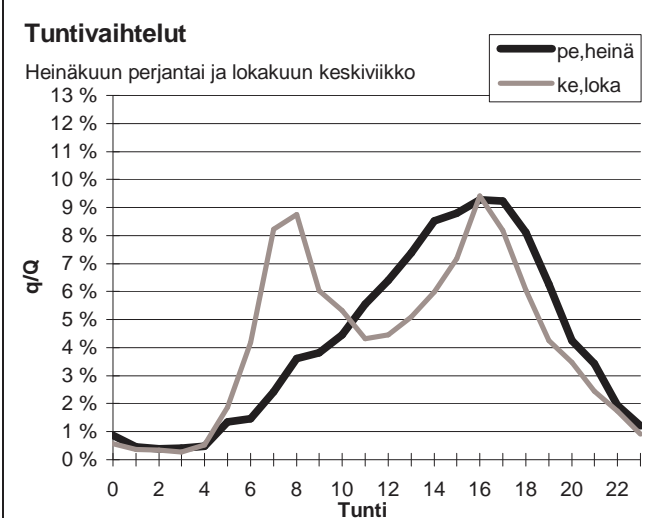
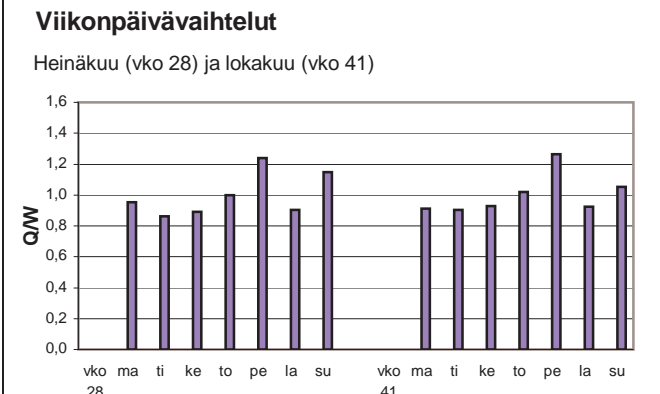
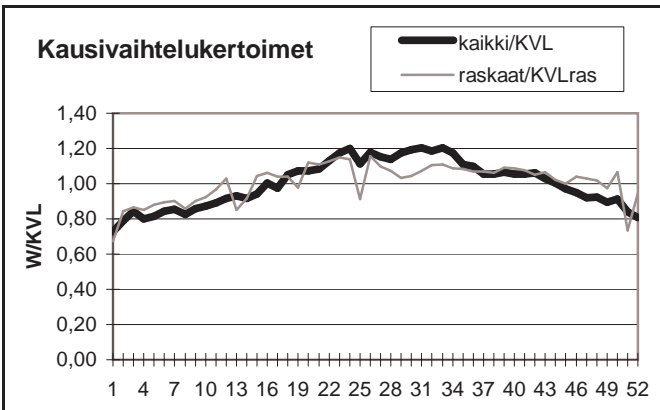

Yöliikenteen osuus (klo 22-07)

Heinäkuu	8,6 %	Lokakuu	10,8 %
----------	-------	---------	--------

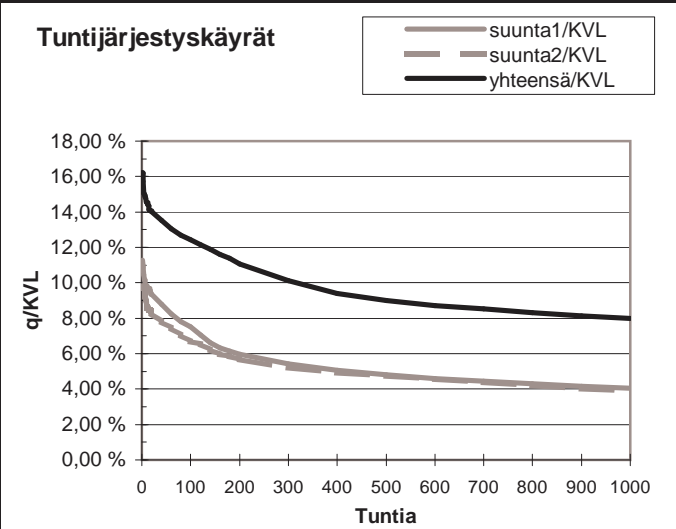
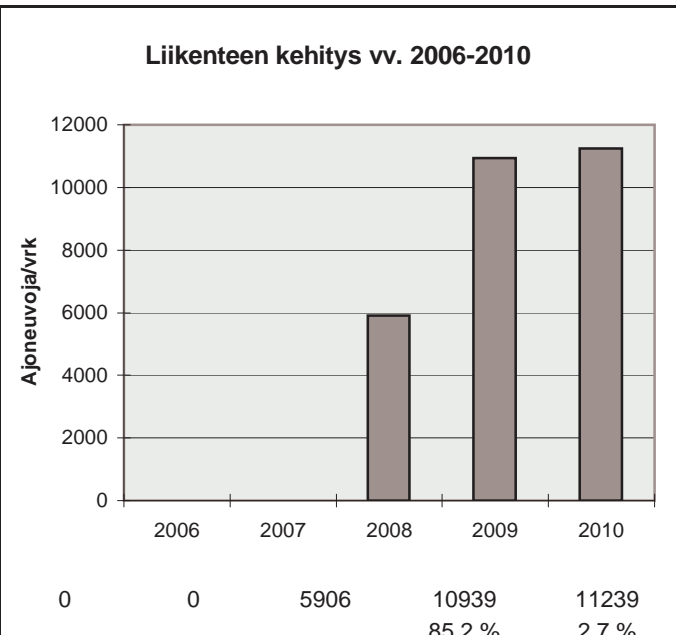

h	q	q/KVL	qras	qras/KVLras
1	1822	16,2 %	171	11,2 %
30	1554	13,8 %	154	10,1 %
100	1397	12,4 %	144	9,5 %
150	1316	11,7 %	140	9,2 %
300	1138	10,1 %	132	8,7 %
1000	897	8,0 %	118	7,8 %
5000	369	3,3 %	47	3,1 %

Vuoden 2010 liikennemäärät:

KVL	11662	KVLras	1385	Tieosa =	17	Suunta1 =	Turku
KAVL	11200	KAVLras	1764	Etäisyys =	2205	Suunta2 =	Helsinki
KKVL	13759	KKVLras	1445	Kaistoja =	4		

Liikenteen koostumus:

	Ha	Ha+pk	Ha+av	La	Kaip	Kapp	Katp	Kevyet	Raskaat
Arkiliikenne	82,8 %	1,2 %	0,3 %	1,1 %	2,7 %	5,3 %	6,6 %	84,2 %	15,8 %
Koko vuosi	86,5 %	1,3 %	0,3 %	1,1 %	2,2 %	3,9 %	4,7 %	88,1 %	11,9 %

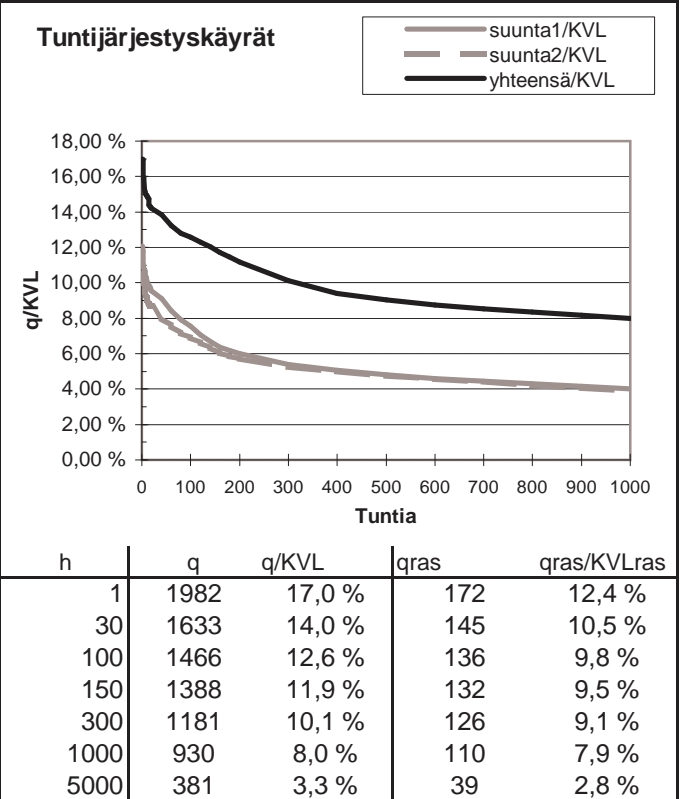
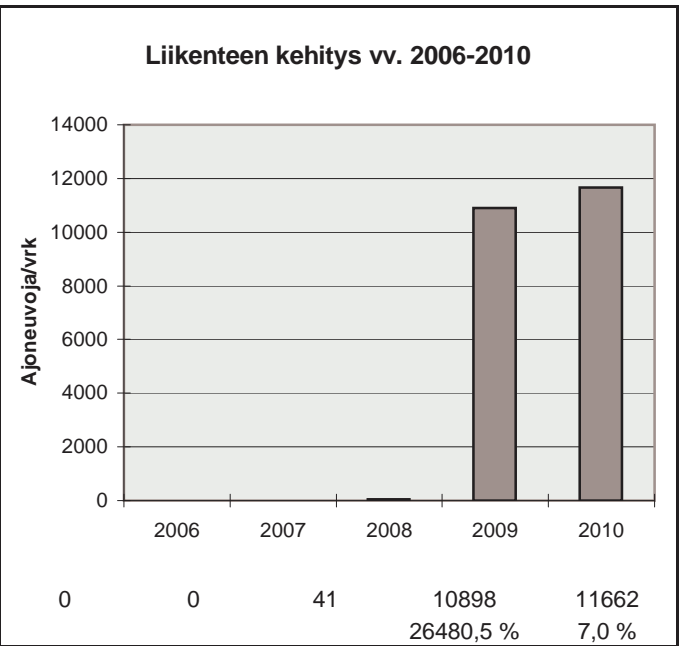
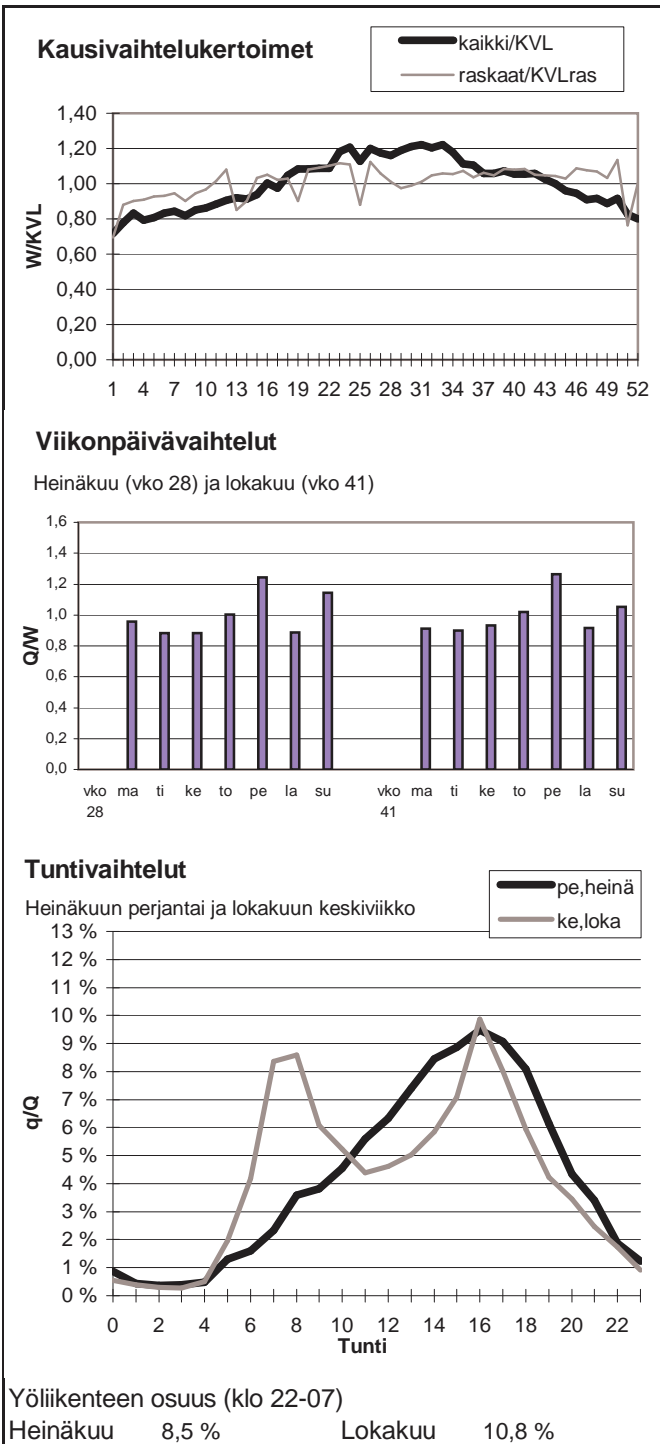

Vuoden 2010 liikennemäärät:

KVL	11693	KVLras	1383	Tieosa =	15	Suunta1 =	Turku
KAVL	11212	KAVLras	1759	Etäisyys =	3515	Suunta2 =	Helsinki
KKVL	13856	KKVLras	1447	Kaistoja =	4		

Liikenteen koostumus:

	Ha	Ha+pk	Ha+av	La	Kaip	Kapp	Katp	Kevyet	Raskaat
Arkiliikenne	82,7 %	1,2 %	0,3 %	1,1 %	2,8 %	5,1 %	6,7 %	84,3 %	15,7 %
Koko vuosi	86,5 %	1,4 %	0,3 %	1,1 %	2,2 %	3,8 %	4,7 %	88,2 %	11,8 %

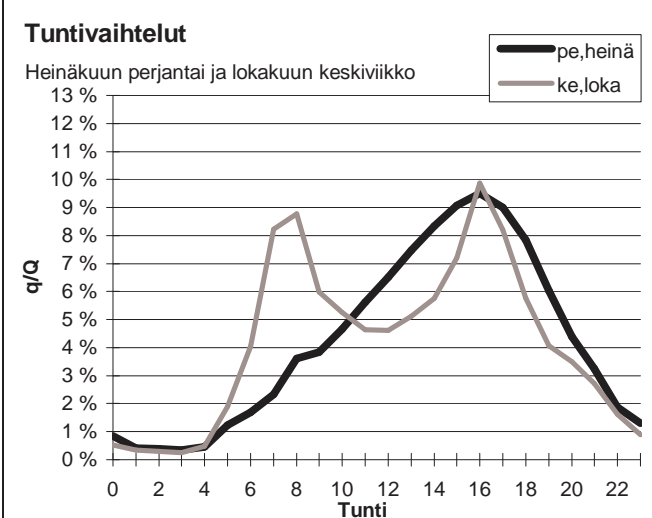
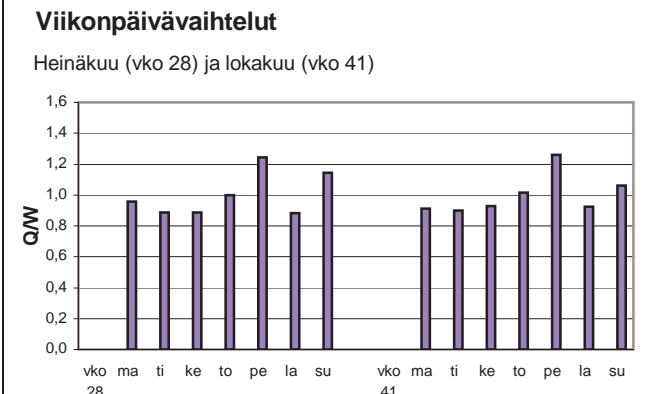
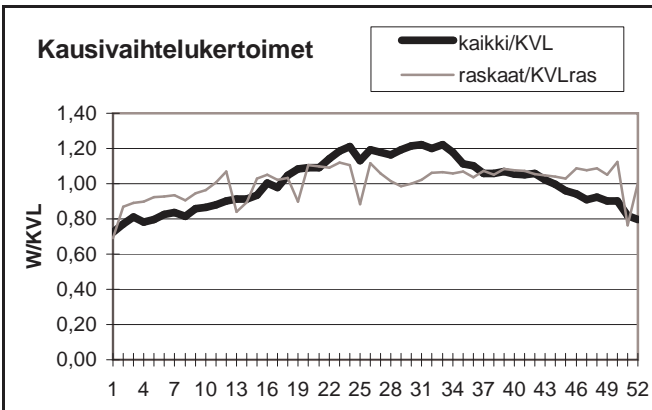

Yöliikenteen osuus (klo 22-07)

Heinäkuu	8,6 %	Lokakuu	10,3 %
----------	-------	---------	--------

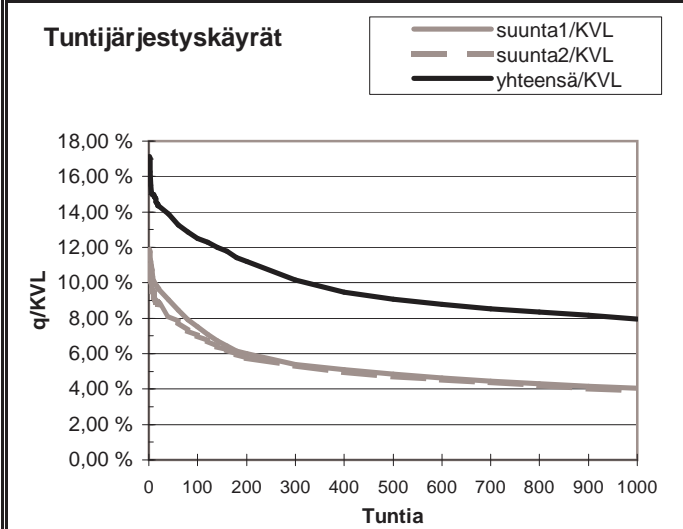
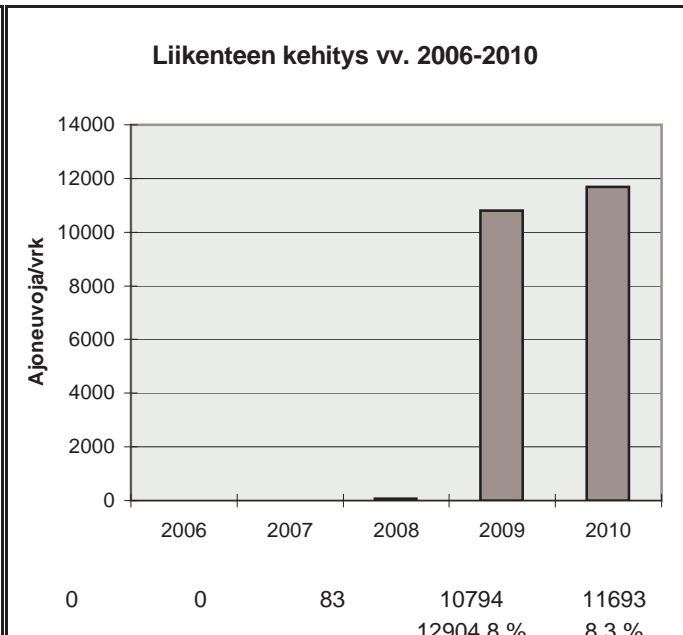

h	q	q/KVL	qras	qras/KVLras
1	2004	17,1 %	188	13,6 %
30	1652	14,1 %	146	10,6 %
100	1464	12,5 %	136	9,8 %
150	1396	11,9 %	132	9,5 %
300	1188	10,2 %	126	9,1 %
1000	931	8,0 %	110	8,0 %
5000	380	3,2 %	39	2,8 %

Vuoden 2010 liikennemäärät:

KVL	13139	KVLras	1423	Tieosa =	14	Suunta1 =	Turku
KAVL	12665	KAVLras	1813	Etäisyys =	2233	Suunta2 =	Helsinki
KKVL	15608	KKVLras	1494	Kaistoja =	4		

Liikenteen koostumus:

	Ha	Ha+pk	Ha+av	La	Kaip	Kapp	Katp	Kevyet	Raskaat
Arkiliikenne	84,1 %	1,3 %	0,3 %	0,9 %	2,9 %	4,7 %	5,8 %	85,7 %	14,3 %
Koko vuosi	87,4 %	1,4 %	0,3 %	0,9 %	2,3 %	3,6 %	4,1 %	89,2 %	10,8 %

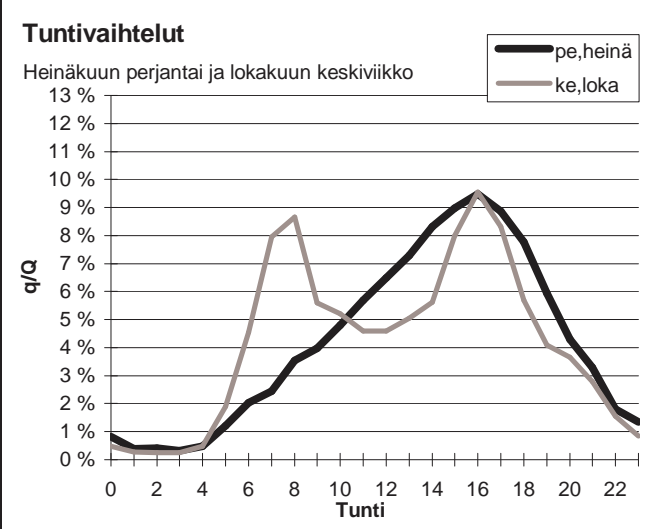
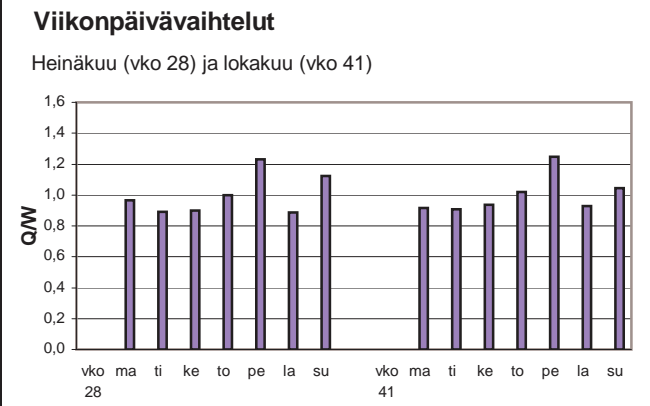
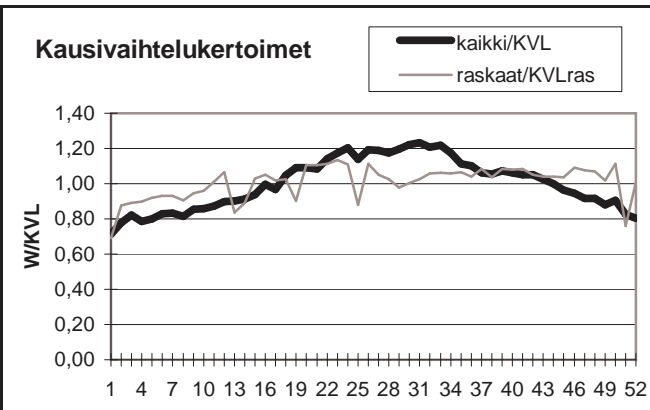

Yöliikenteen osuus (klo 22-07)

Heinäkuu	8,8 %	Lokakuu	10,6 %
----------	-------	---------	--------

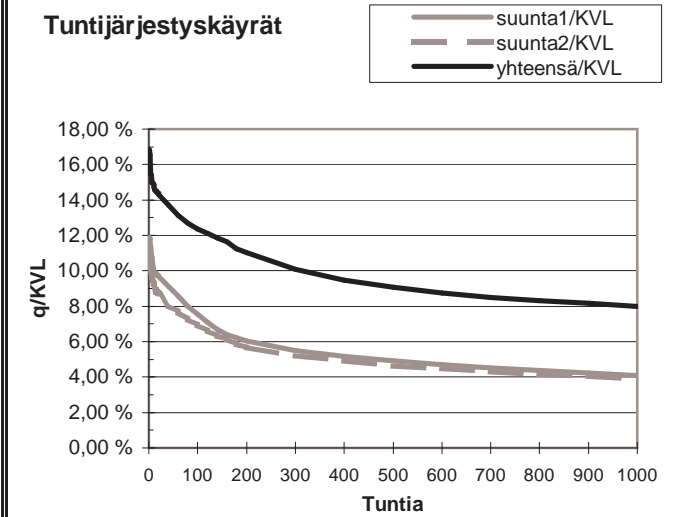
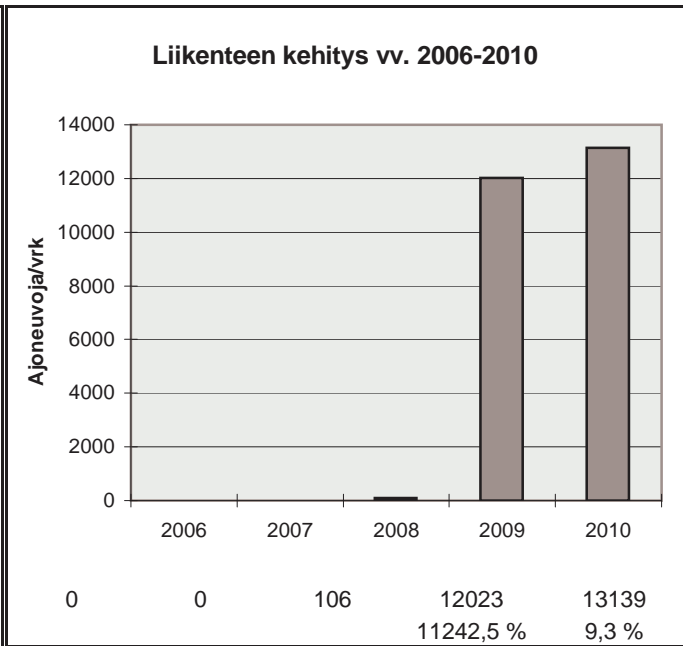

h	q	q/KVL	qras	qras/KVLras
1	2215	16,9 %	174	12,2 %
30	1836	14,0 %	149	10,5 %
100	1626	12,4 %	140	9,8 %
150	1547	11,8 %	136	9,6 %
300	1323	10,1 %	129	9,1 %
1000	1049	8,0 %	114	8,0 %
5000	436	3,3 %	40	2,8 %



Vuoden 2010 liikennemäärät:

KVL	14766	KVLras	1499	Tieosa =	12	Suunta1 =	Turku
KAVL	14405	KAVLras	1909	Etäisyys =	2234	Suunta2 =	Helsinki
KKVL	17324	KKVLras	1579	Kaistoja =	4		

Liikenteen koostumus:

	Ha	Ha+pk	Ha+av	La	Kaip	Kapp	Katp	Kevyet	Raskaat
Arkiliikenne	85,1 %	1,3 %	0,3 %	0,9 %	2,7 %	4,1 %	5,4 %	86,7 %	13,3 %
Koko vuosi	88,1 %	1,5 %	0,3 %	1,0 %	2,2 %	3,1 %	3,9 %	89,8 %	10,2 %

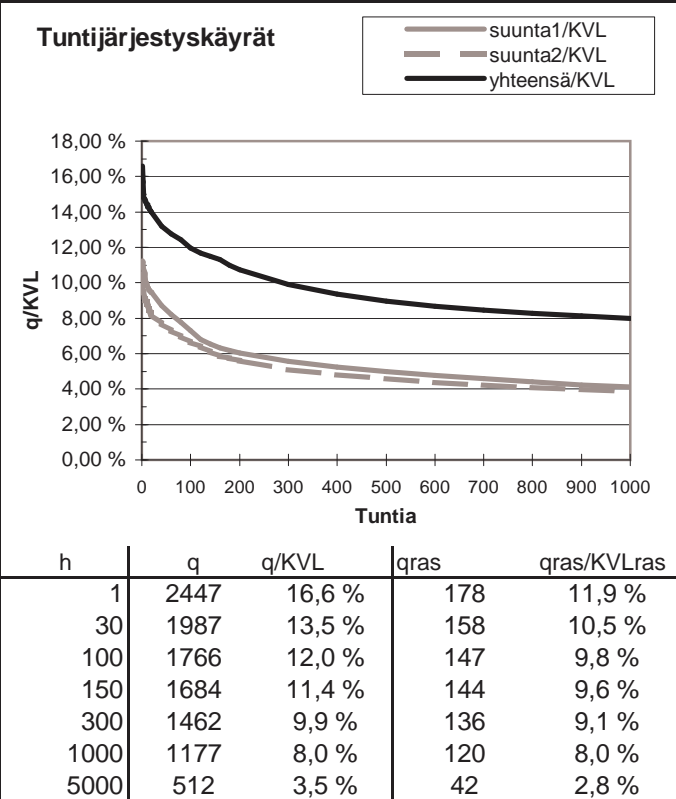
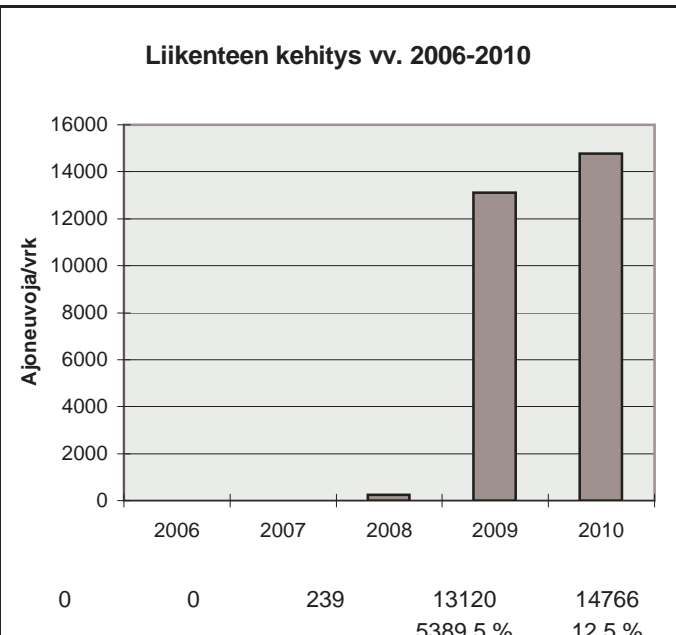
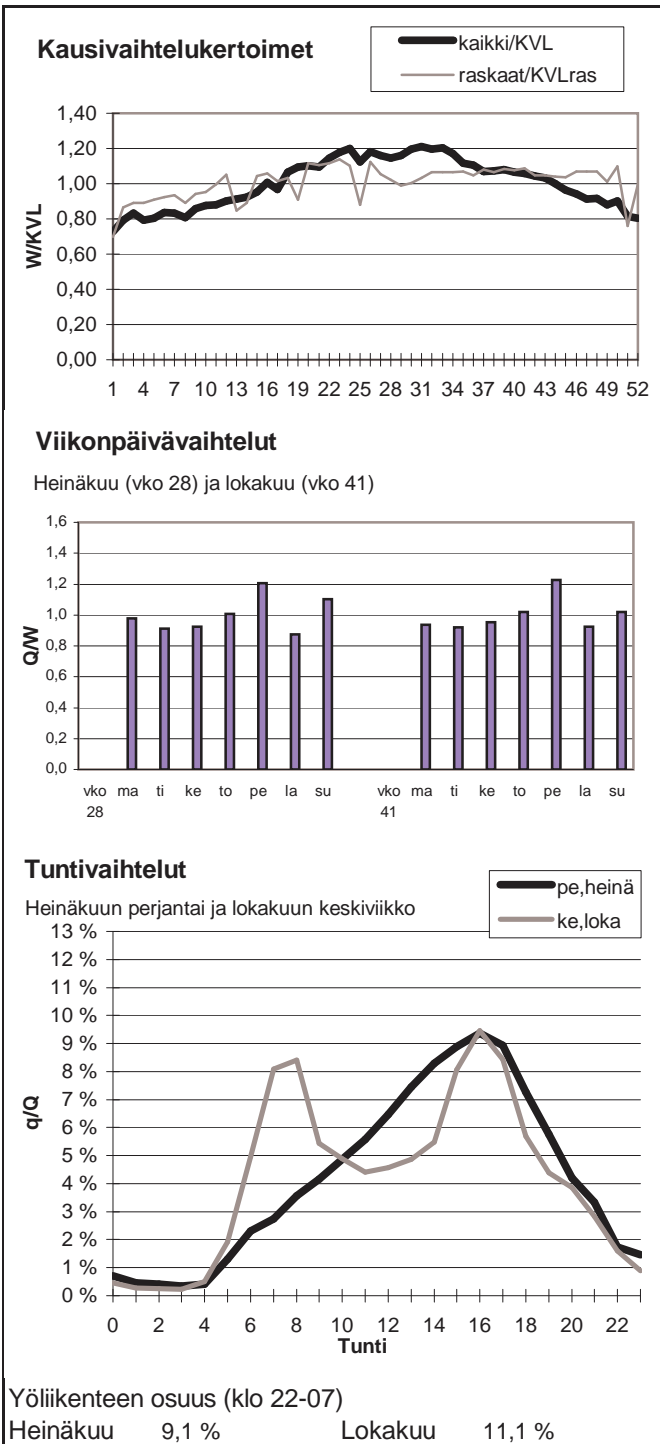

Vuoden 2010 liikennemäärät:

KVL	10494	KVLras	1277	Tieosa =	26	Suunta1 =	Kotka
KAVL	10838	KAVLras	1633	Etäisyys =	1505	Suunta2 =	Loviisa
KKVL	11890	KKVLras	1307	Kaistoja =	2		

Liikenteen koostumus:

	Ha	Ha+pk	Ha+av	La	Kaip	Kapp	Katp	Kevyet	Raskaat
Arkiliikenne	83,1 %	1,5 %	0,3 %	1,2 %	2,7 %	5,9 %	5,2 %	84,9 %	15,1 %
Koko vuosi	86,0 %	1,6 %	0,2 %	1,3 %	2,2 %	4,8 %	3,9 %	87,8 %	12,2 %

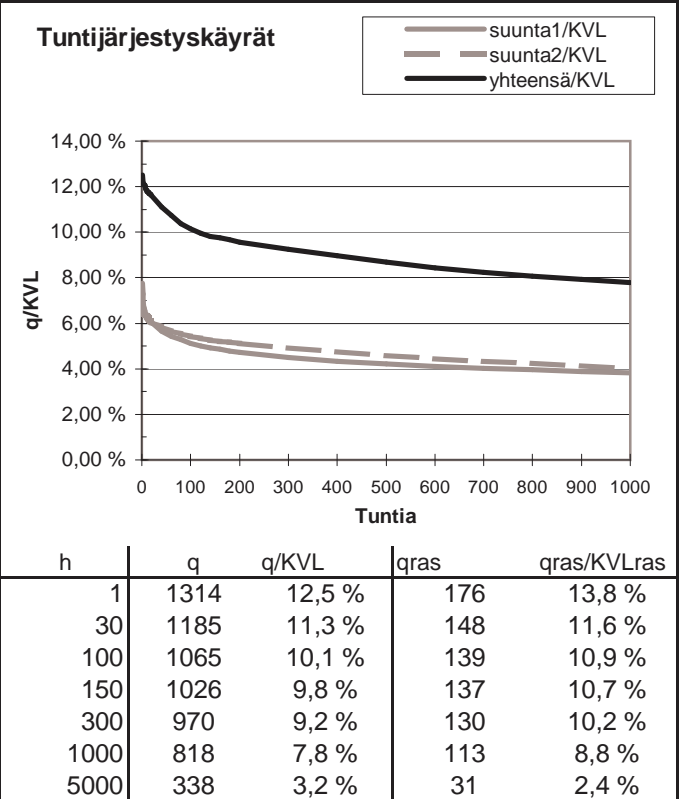
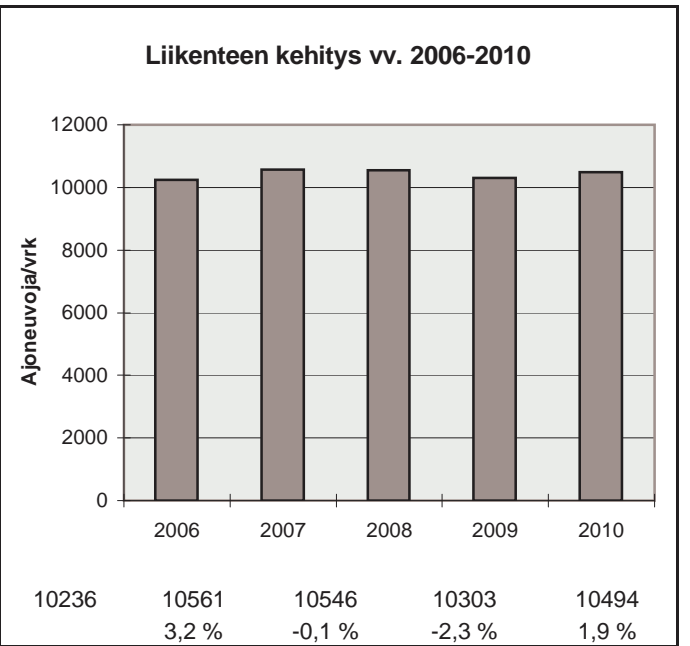
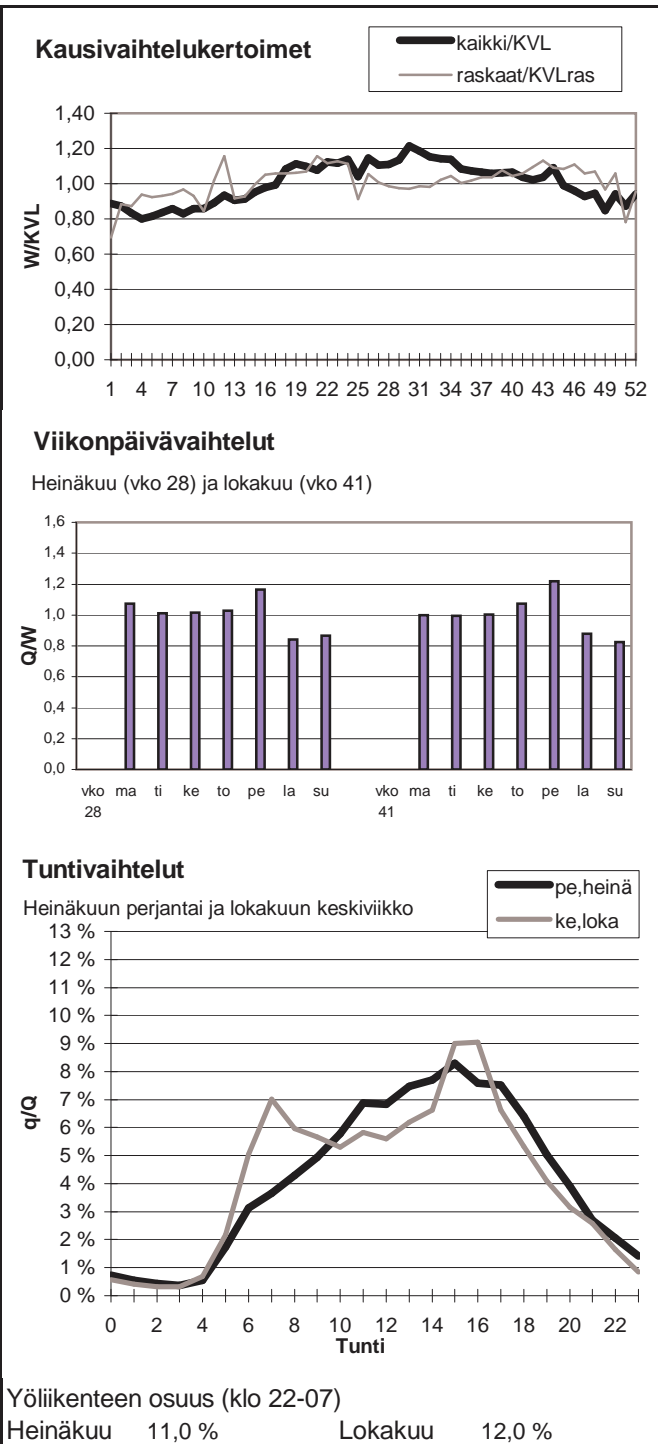

Vuoden 2010 liikennemäärät:

KVL	6730	KVLras	971	Tieosa =	228	Suunta1 =	Kouvola
KAVL	6702	KAVLras	1261	Etäisyys =	1257	Suunta2 =	Lahti
KKVL	8031	KKVLras	1032	Kaistoja =	2		

Liikenteen koostumus:

	Ha	Ha+pk	Ha+av	La	Kaip	Kapp	Katp	Kevyet	Raskaat
Arkiliikenne	78,3 %	2,3 %	0,5 %	0,6 %	3,5 %	3,9 %	10,8 %	81,2 %	18,8 %
Koko vuosi	82,5 %	2,5 %	0,5 %	0,7 %	2,9 %	2,8 %	8,1 %	85,6 %	14,4 %

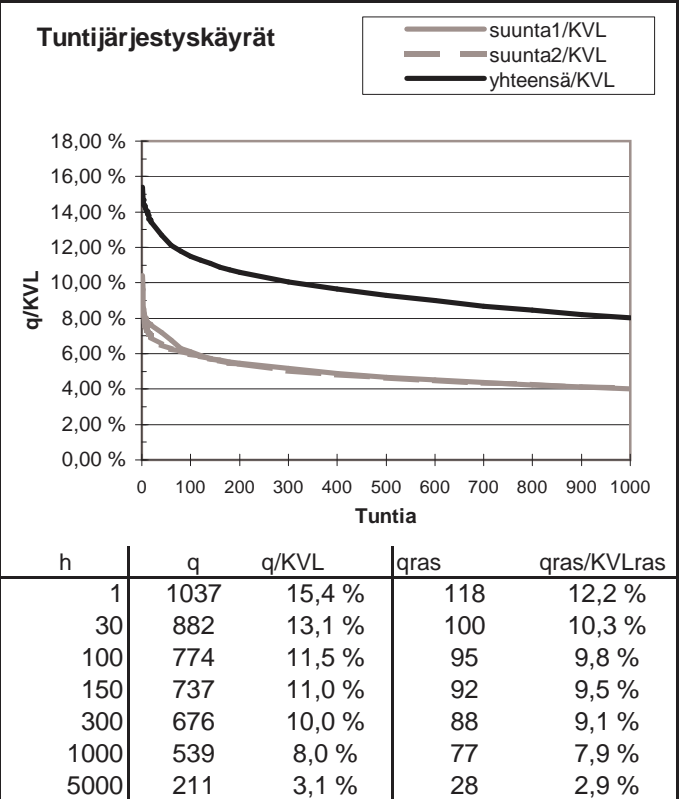
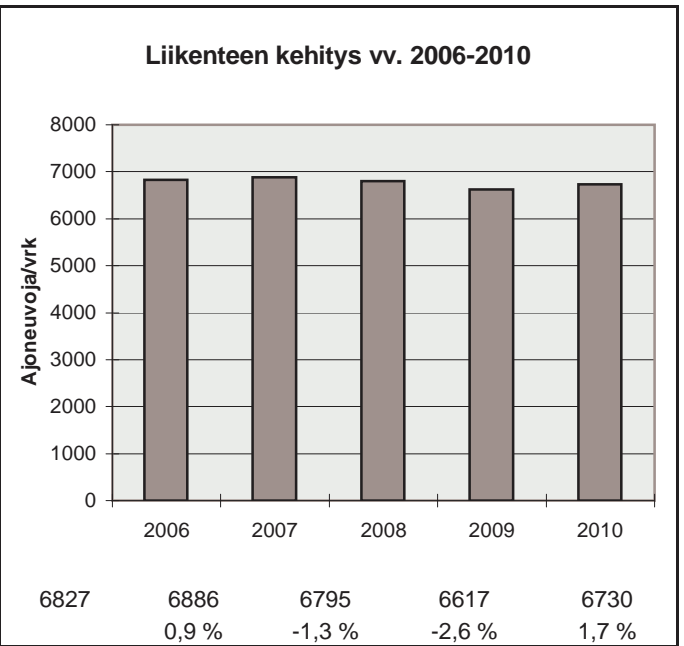
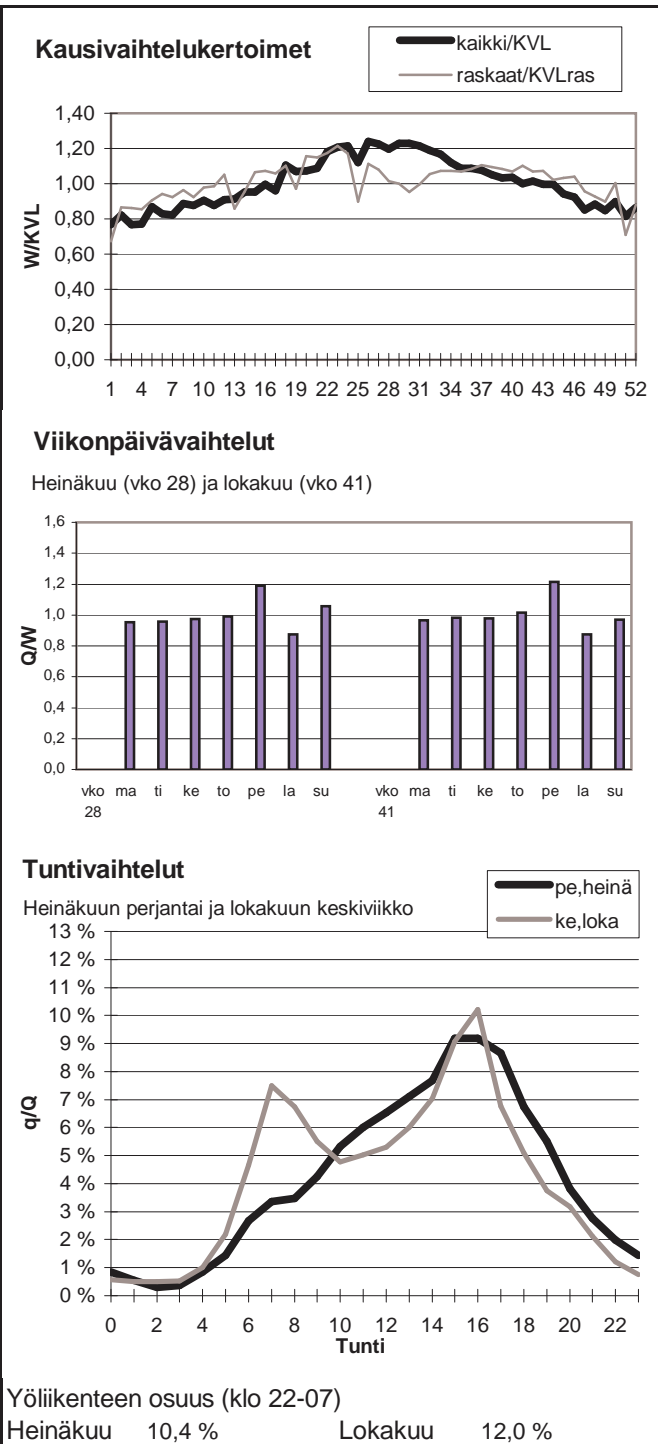

Vuoden 2010 liikennemäärät:

KVL	1743	KVLras	580	Tieosa =	8	Suunta1 =	Luumäki
KAVL	1853	KAVLras	753	Etäisyys =	4792	Suunta2 =	Hamina
KKVL	2119	KKVLras	569	Kaistoja =	2		

Liikenteen koostumus:

	Ha	Ha+pk	Ha+av	La	Kaip	Kapp	Katp	Kevyet	Raskaat
Arkiliikenne	56,8 %	1,9 %	0,6 %	1,1 %	2,8 %	13,9 %	23,0 %	59,3 %	40,7 %
Koko vuosi	63,9 %	2,2 %	0,6 %	1,1 %	2,4 %	11,6 %	18,2 %	66,7 %	33,3 %

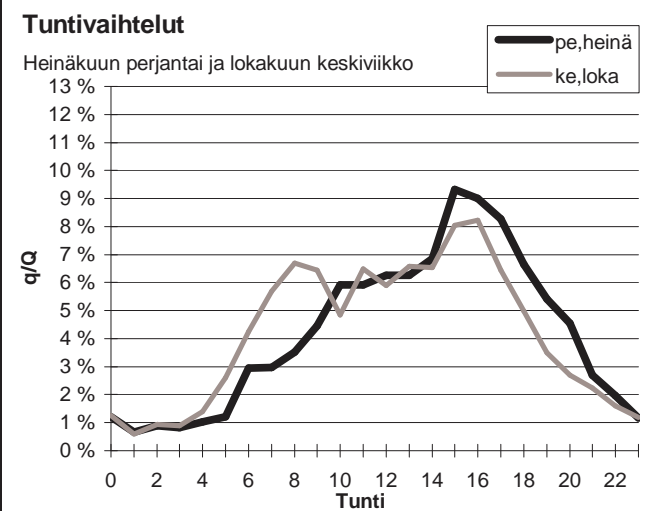
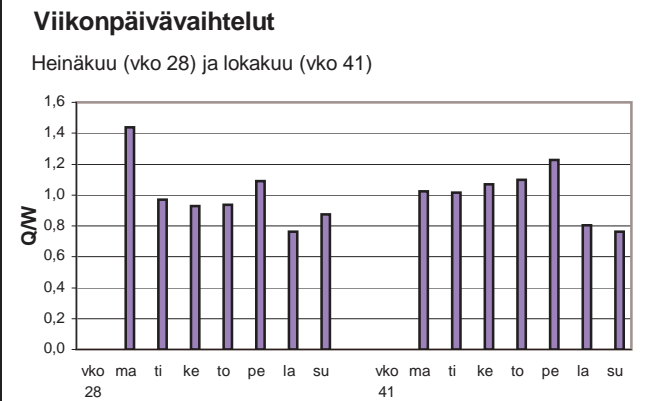
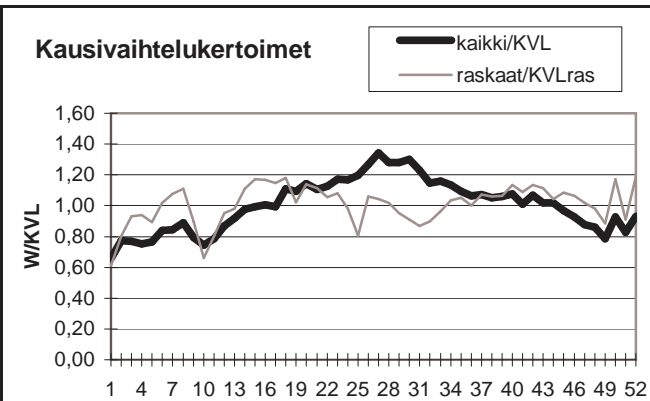

Yöliikenteen osuus (klo 22-07)

Heinäkuu	11,9 %	Lokakuu	14,7 %
----------	--------	---------	--------

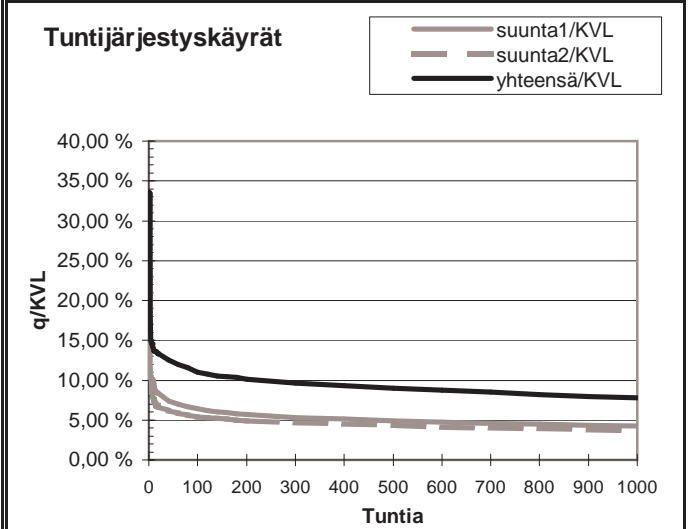
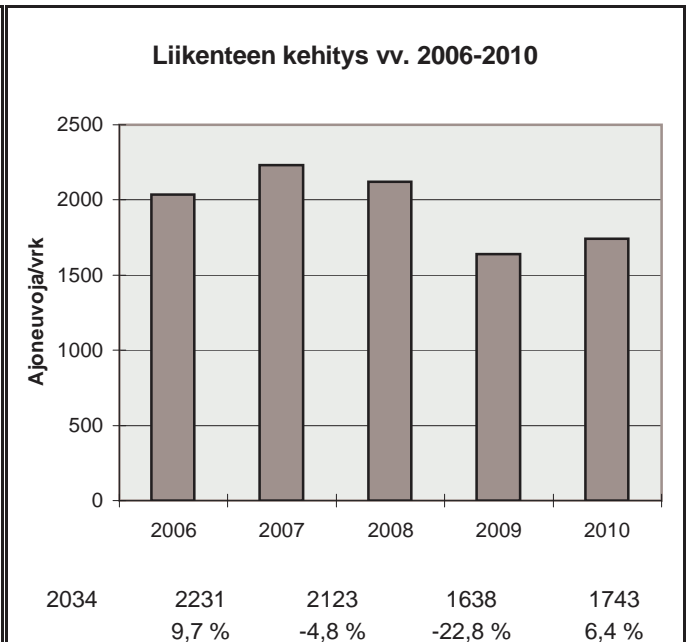

h	q	q/KVL	qras	qras/KVLras
1	585	33,6 %	125	21,5 %
30	222	12,7 %	66	11,4 %
100	192	11,0 %	60	10,3 %
150	183	10,5 %	58	10,0 %
300	168	9,6 %	54	9,3 %
1000	136	7,8 %	46	7,9 %
5000	55	3,2 %	17	2,9 %

Vuoden 2010 liikennemäärät:

KVL	7398	KVLras	804	Tieosa =	127	Suunta1 =	Kouvola
KAVL	7067	KAVLras	1039	Etäisyys =	610	Suunta2 =	Lapinjärvi
KKVL	8902	KKVLras	830	Kaistoja =	2		

Liikenteen koostumus:

	Ha	Ha+pk	Ha+av	La	Kaip	Kapp	Katp	Kevyet	Raskaat
Arkiliikenne	83,0 %	1,9 %	0,3 %	1,1 %	2,5 %	4,2 %	6,9 %	85,3 %	14,7 %
Koko vuosi	86,6 %	2,1 %	0,4 %	1,0 %	1,9 %	3,0 %	4,9 %	89,1 %	10,9 %

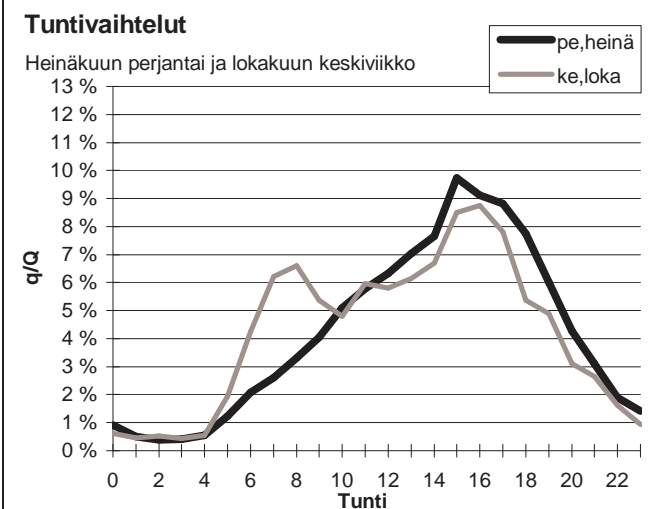
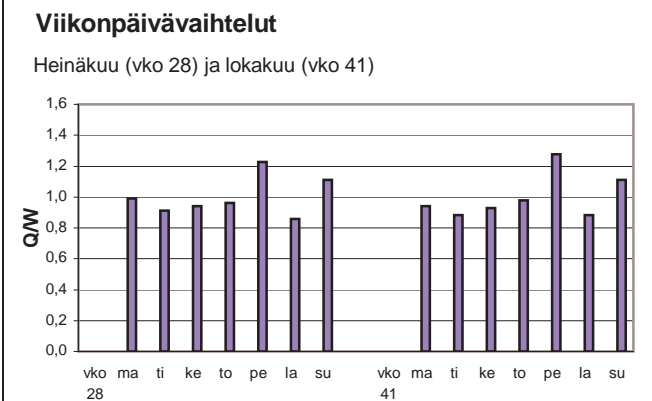
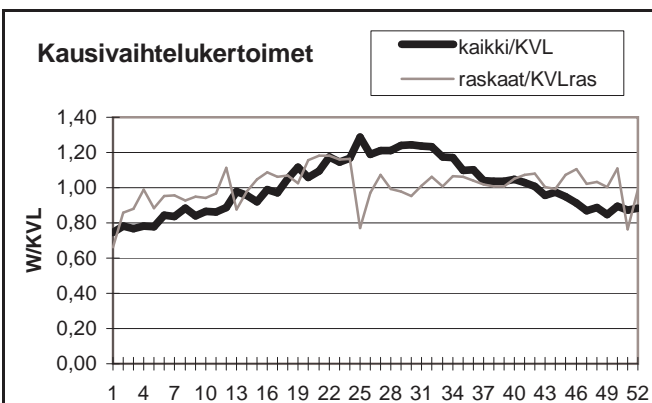

Yöliikenteen osuus (klo 22-07)

Heinäkuu	9,4 %	Lokakuu	11,3 %
----------	-------	---------	--------

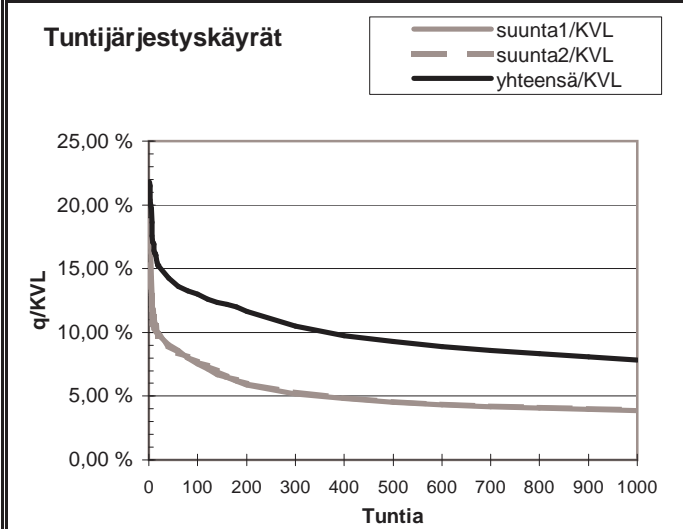
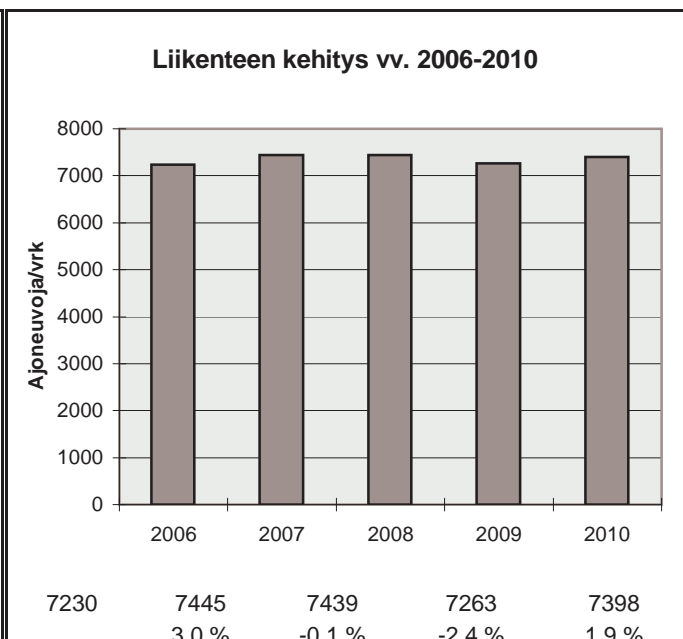

h	q	q/KVL	qras	qras/KVLras
1	1611	21,8 %	95	11,8 %
30	1095	14,8 %	87	10,8 %
100	963	13,0 %	81	10,1 %
150	907	12,3 %	79	9,8 %
300	776	10,5 %	74	9,2 %
1000	581	7,9 %	63	7,8 %
5000	234	3,2 %	24	3,0 %

Vuoden 2010 liikennemäärät:

KVL	8346	KVLras	1607	Tieosa =	210	Suunta1 =	Lappeenranta
KAVL	8357	KAVLras	2075	Etäisyys =	1914	Suunta2 =	Kouvola
KKVL	10095	KKVLras	1610	Kaistoja =	2		

Liikenteen koostumus:

	Ha	Ha+pk	Ha+av	La	Kaip	Kapp	Katp	Kevyet	Raskaat
Arkiliikenne	72,8 %	1,9 %	0,5 %	0,8 %	3,2 %	8,1 %	12,7 %	75,2 %	24,8 %
Koko vuosi	78,1 %	2,2 %	0,5 %	0,8 %	2,5 %	6,3 %	9,6 %	80,7 %	19,3 %

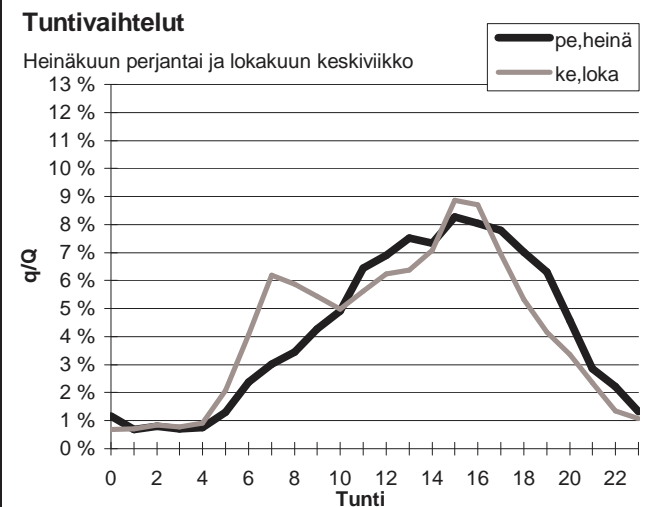
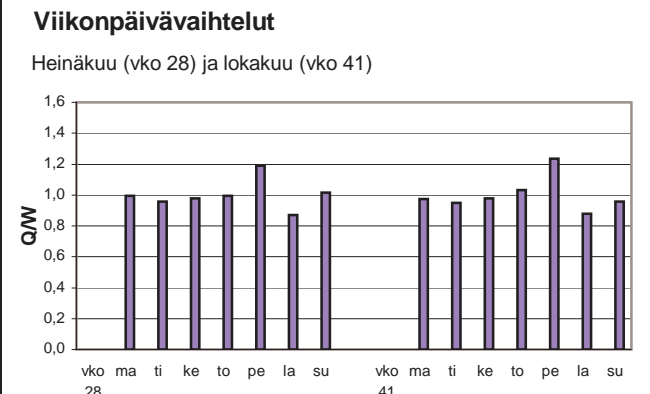
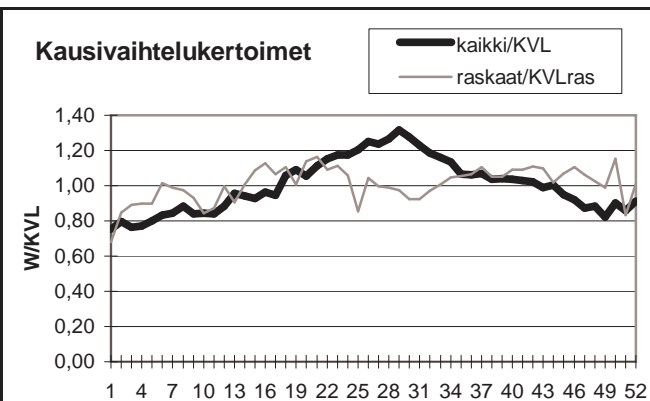

Yöliikenteen osuus (klo 22-07)

Heinäkuu	11,3 %	Lokakuu	12,5 %
----------	--------	---------	--------

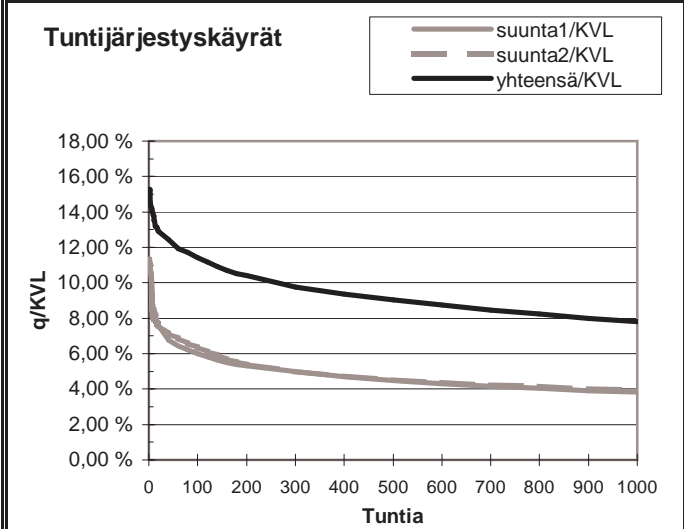
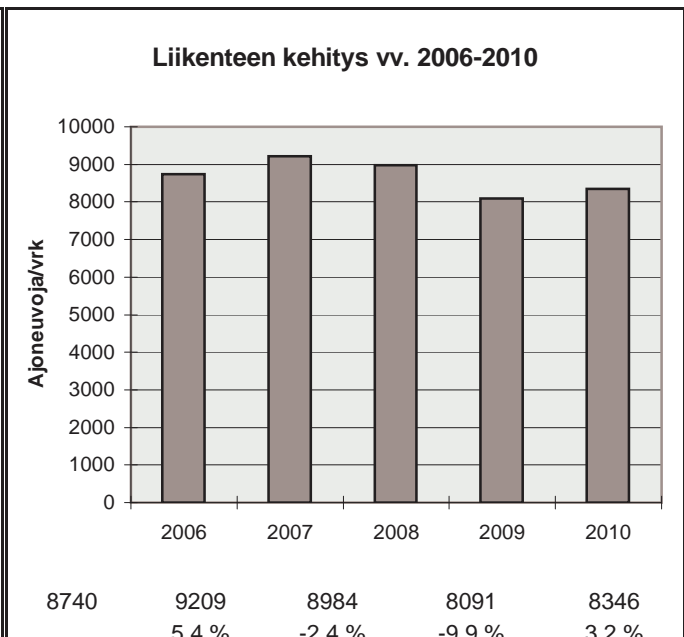

h	q	q/KVL	qras	qras/KVLras
1	1276	15,3 %	182	11,3 %
30	1053	12,6 %	158	9,8 %
100	954	11,4 %	148	9,2 %
150	901	10,8 %	144	9,0 %
300	816	9,8 %	138	8,6 %
1000	651	7,8 %	121	7,5 %
5000	270	3,2 %	50	3,1 %

Vuoden 2010 liikennemäärät:

KVL	4061	KVLras	550	Tieosa =	318	Suunta1 =	Parikkala
KAVL	4032	KAVLras	714	Etäisyys =	2733	Suunta2 =	Imatra
KKVL	5192	KKVLras	531	Kaistoja =	2		

Liikenteen koostumus:

	Ha	Ha+pk	Ha+av	La	Kaip	Kapp	Katp	Kevyet	Raskaat
Arkiliikenne	79,1 %	2,7 %	0,4 %	0,7 %	3,2 %	3,6 %	10,2 %	82,3 %	17,7 %
Koko vuosi	83,1 %	3,0 %	0,4 %	0,7 %	2,6 %	2,7 %	7,6 %	86,5 %	13,5 %

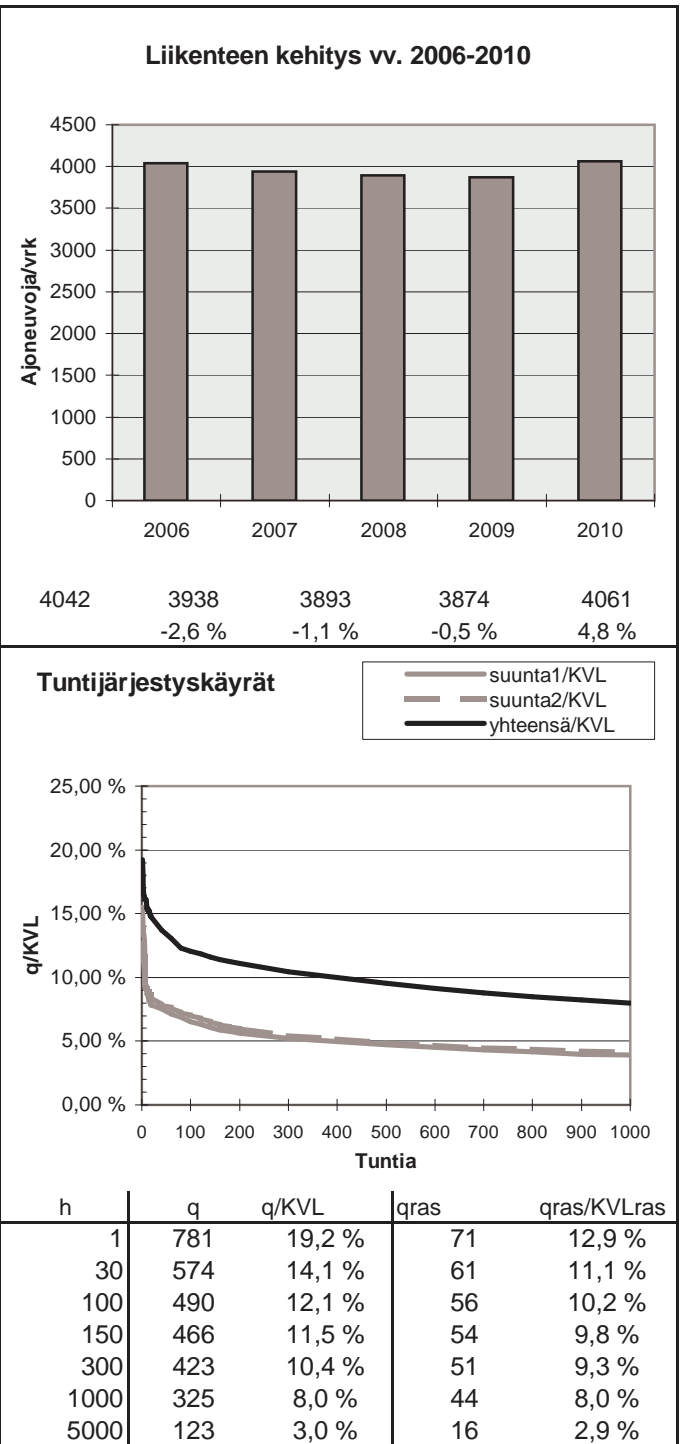
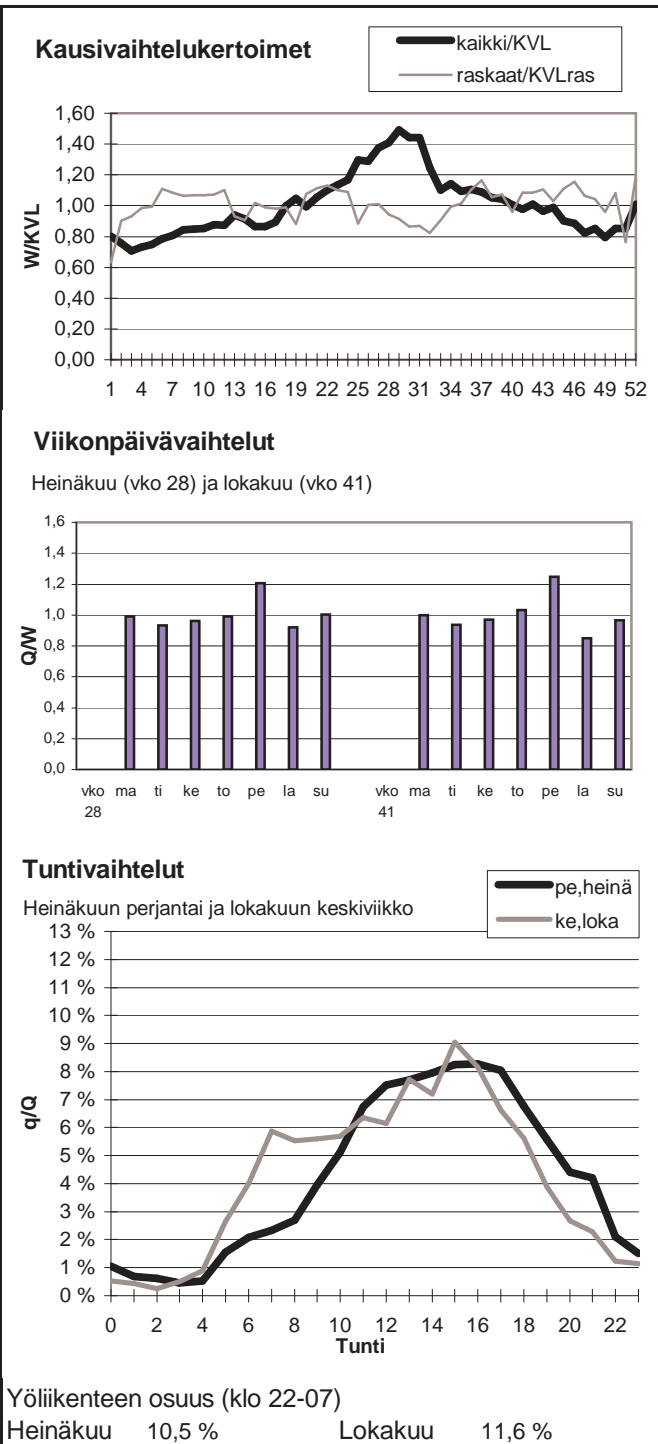

Vuoden 2010 liikennemäärät:

KVL	5365	KVLras	1177	Tieosa =	36	Suunta1 =	Vaalimaa
KAVL	5508	KAVLras	1330	Etäisyys =	2951	Suunta2 =	Hamina
KKVL	6055	KKVLras	1228	Kaistoja =	2		

Liikenteen koostumus:

	Ha	Ha+pk	Ha+av	La	Kaip	Kapp	Katp	Kevyet	Raskaat
Arkiliikenne	74,0 %	1,5 %	0,3 %	1,9 %	2,2 %	15,9 %	4,2 %	75,9 %	24,1 %
Koko vuosi	76,1 %	1,6 %	0,3 %	2,0 %	1,8 %	14,9 %	3,2 %	78,1 %	21,9 %

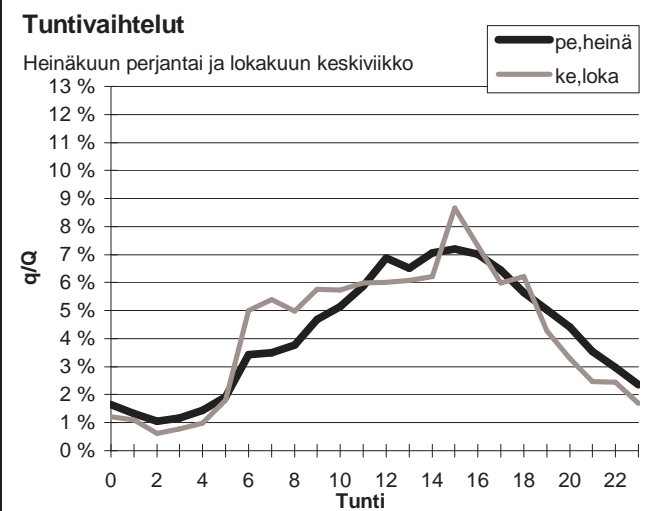
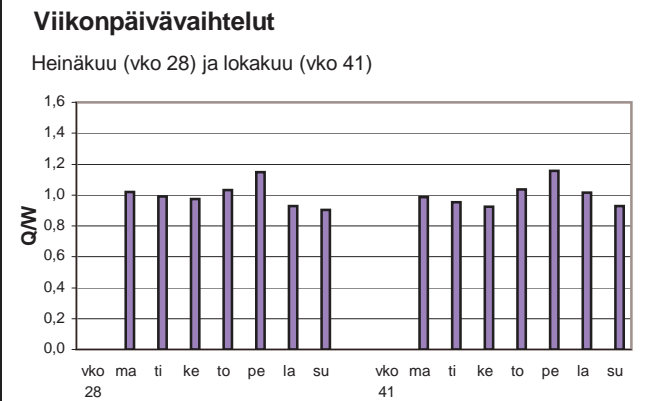
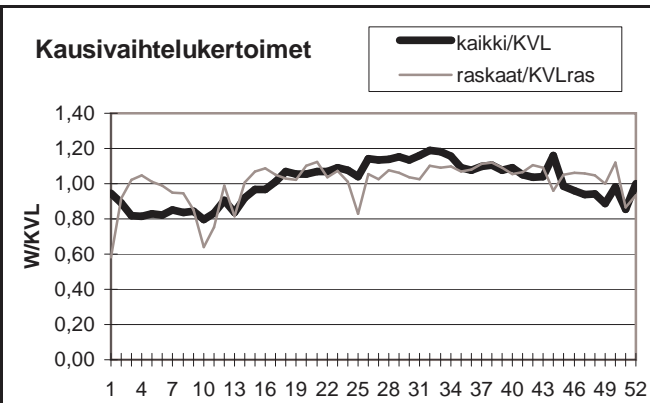

Yöliikenteen osuus (klo 22-07)

Heinäkuu	17,3 %	Lokakuu	15,6 %
----------	--------	---------	--------

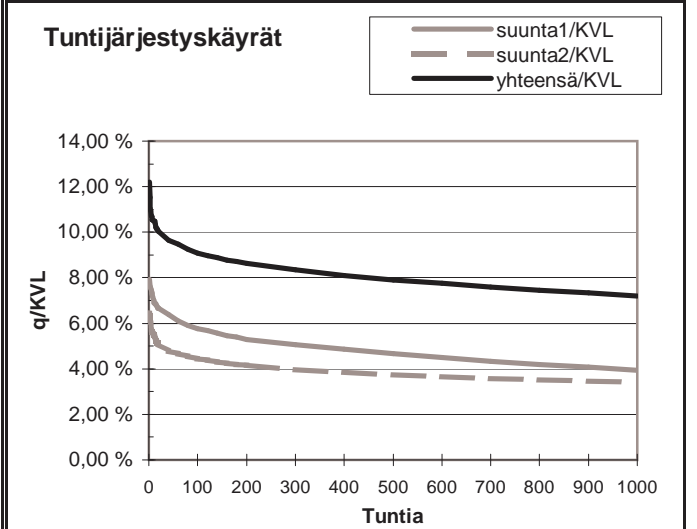
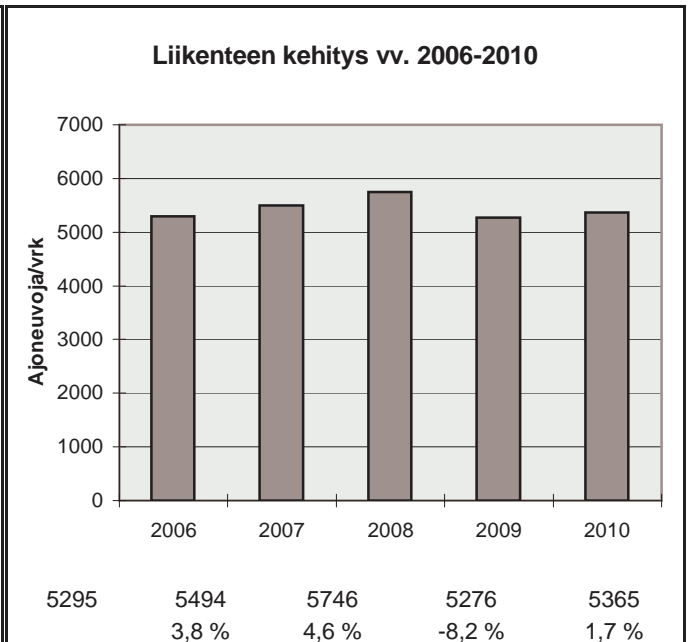

h	q	q/KVL	qras	qras/KVLras
1	654	12,2 %	148	12,6 %
30	525	9,8 %	123	10,4 %
100	487	9,1 %	112	9,5 %
150	474	8,8 %	108	9,2 %
300	448	8,3 %	102	8,7 %
1000	386	7,2 %	86	7,3 %
5000	190	3,5 %	39	3,3 %



Vuoden 2010 liikennemäärät:

KVL	1811	KVLras	339	Tieosa =	229	Suunta1 =	Lappeenranta
KAVL	1738	KAVLras	433	Etäisyys =	3106	Suunta2 =	Mikkeli
KKVL	2263	KKVLras	331	Kaistoja =	2		

Liikenteen koostumus:

	Ha	Ha+pk	Ha+av	La	Kaip	Kapp	Katp	Kevyet	Raskaat
Arkiliikenne	72,4 %	2,2 %	0,4 %	0,9 %	3,0 %	3,4 %	17,6 %	75,1 %	24,9 %
Koko vuosi	78,4 %	2,5 %	0,4 %	1,0 %	2,4 %	2,7 %	12,7 %	81,3 %	18,7 %

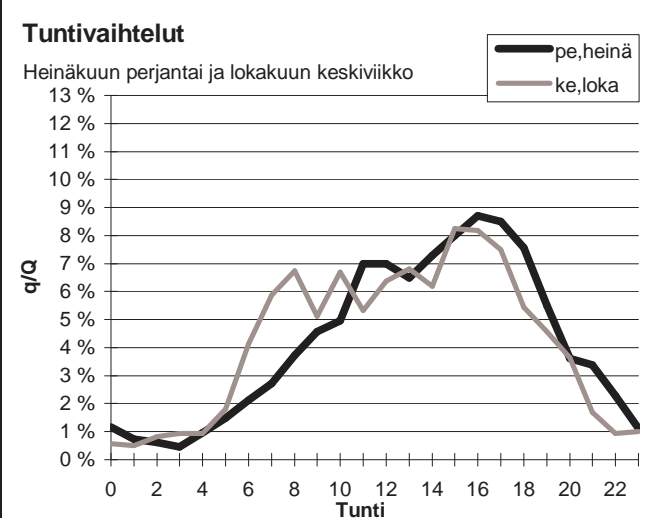
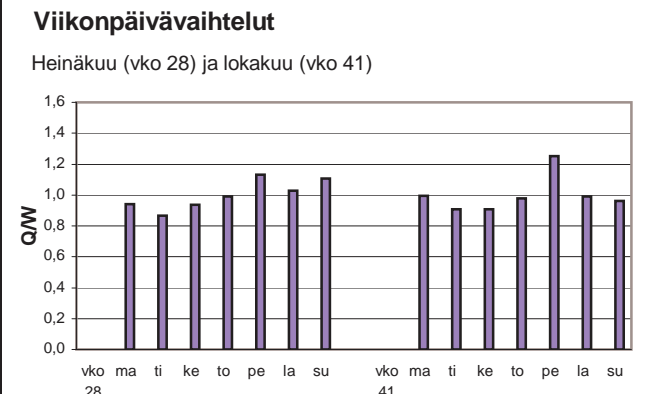
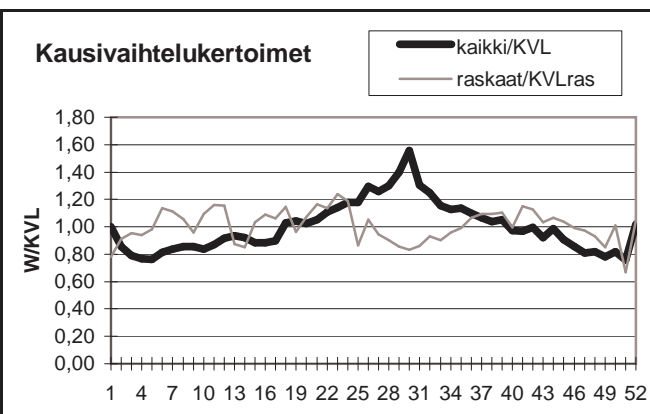

Yöliikenteen osuus (klo 22-07)

Heinäkuu	11,0 %	Lokakuu	11,6 %
----------	--------	---------	--------

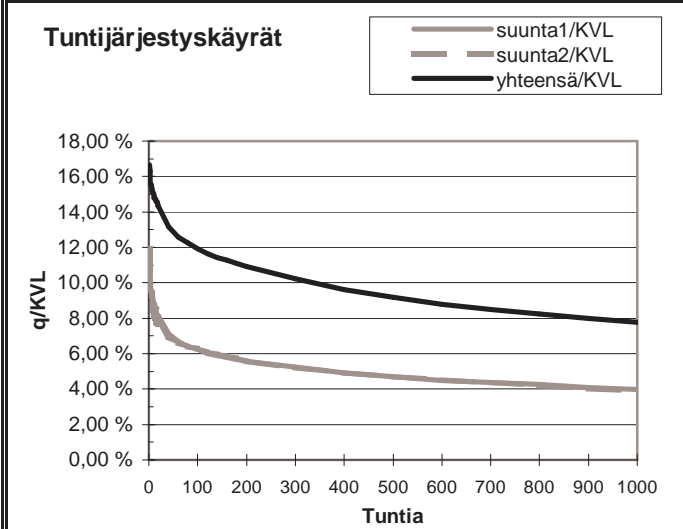
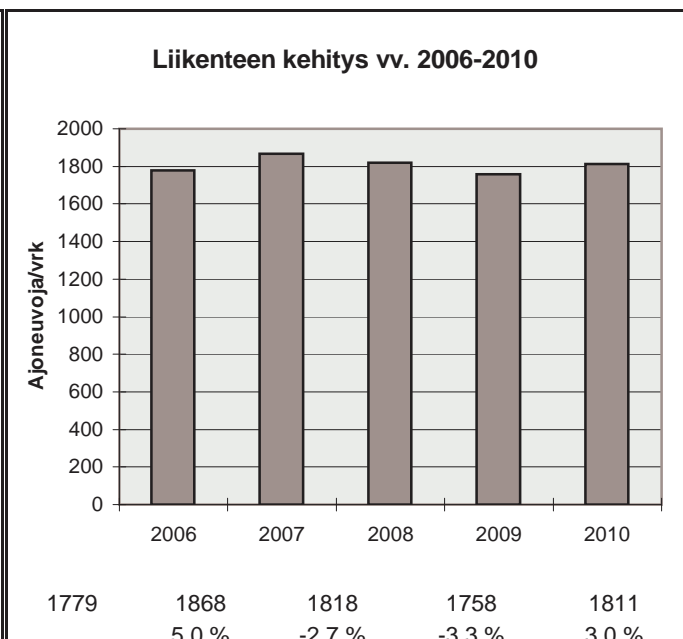

h	q	q/KVL	qras	qras/KVLras
1	302	16,7 %	43	12,7 %
30	247	13,6 %	35	10,3 %
100	216	11,9 %	33	9,7 %
150	206	11,4 %	32	9,4 %
300	185	10,2 %	30	8,8 %
1000	141	7,8 %	25	7,4 %
5000	58	3,2 %	12	3,5 %

Vuoden 2010 liikennemäärät:

KVL	2595	KVLras	378	Tieosa =	15	Suunta1 =	Mikkeli
KAVL	2337	KAVLras	487	Etäisyys =	705	Suunta2 =	Kouvola
KKVL	3787	KKVLras	396	Kaistoja =	2		

Liikenteen koostumus:

	Ha	Ha+pk	Ha+av	La	Kaip	Kapp	Katp	Kevyet	Raskaat
Arkiliikenne	74,4 %	4,2 %	0,6 %	0,7 %	3,3 %	3,1 %	13,8 %	79,2 %	20,8 %
Koko vuosi	80,3 %	4,5 %	0,6 %	0,6 %	2,5 %	2,0 %	9,4 %	85,4 %	14,6 %

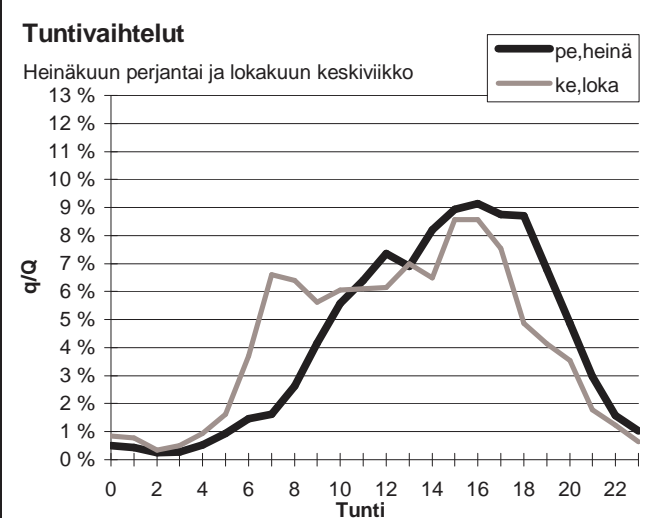
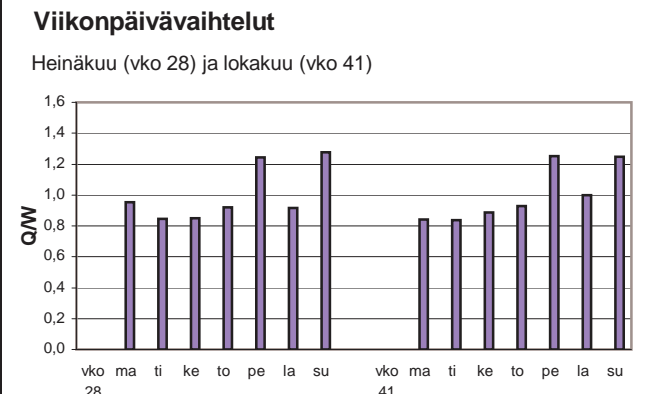
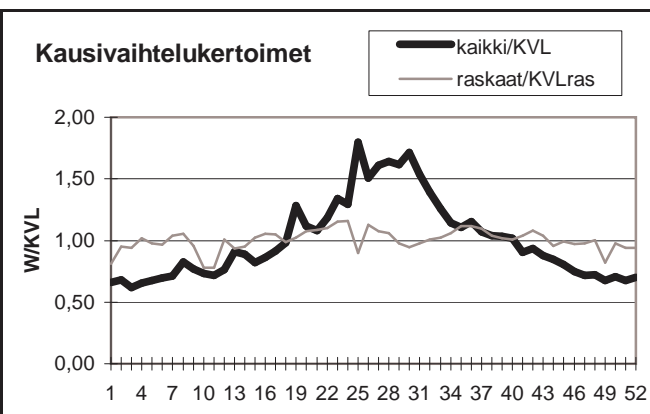

Yöliikenteen osuus (klo 22-07)

Heinäkuu	7,0 %	Lokakuu	10,6 %
----------	-------	---------	--------

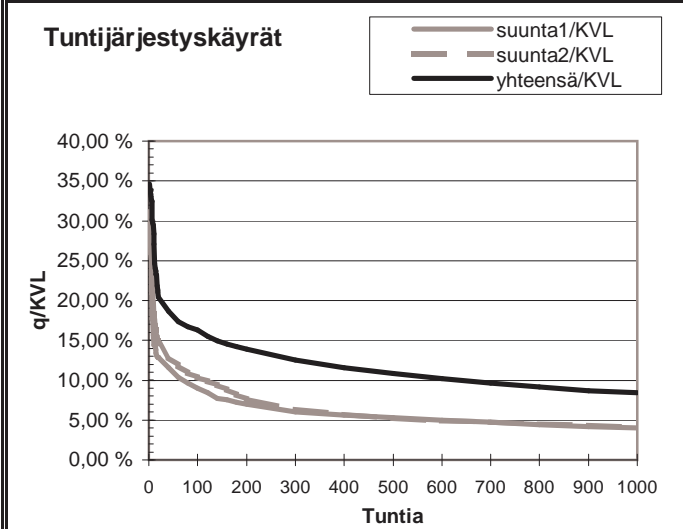
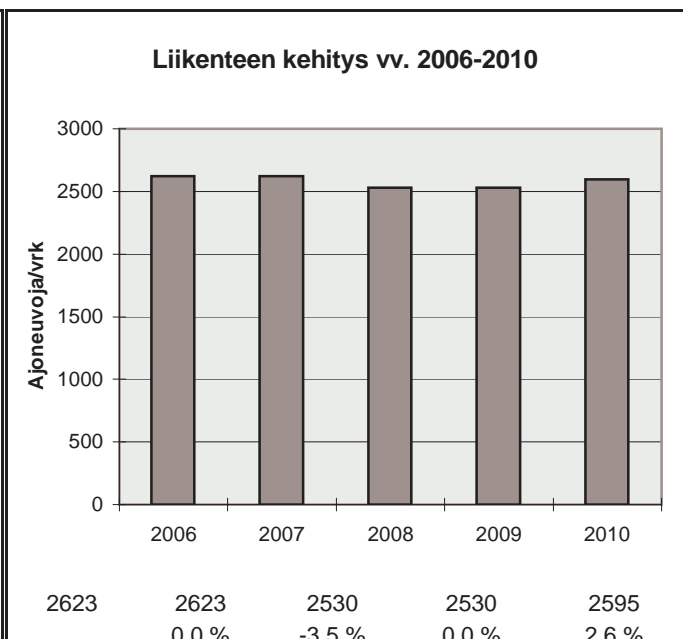

h	q	q/KVL	qras	qras/KVLras
1	899	34,6 %	54	14,3 %
30	499	19,2 %	42	11,1 %
100	424	16,3 %	38	10,0 %
150	381	14,7 %	37	9,8 %
300	326	12,6 %	35	9,3 %
1000	218	8,4 %	29	7,7 %
5000	72	2,8 %	12	3,2 %

Vuoden 2010 liikennemäärät:

KVL	1568	KVLras	150	Tieosa =	20	Suunta1 =	Imatra
KAVL	1450	KAVLras	192	Etäisyys =	2843	Suunta2 =	Puumala
KKVL	2470	KKVLras	176	Kaistoja =	2		

Liikenteen koostumus:

	Ha	Ha+pk	Ha+av	La	Kaip	Kapp	Katp	Kevyet	Raskaat
Arkiliikenne	80,6 %	5,6 %	0,6 %	0,5 %	3,1 %	1,3 %	8,3 %	86,8 %	13,2 %
Koko vuosi	84,2 %	5,7 %	0,6 %	0,5 %	2,4 %	0,9 %	5,7 %	90,4 %	9,6 %

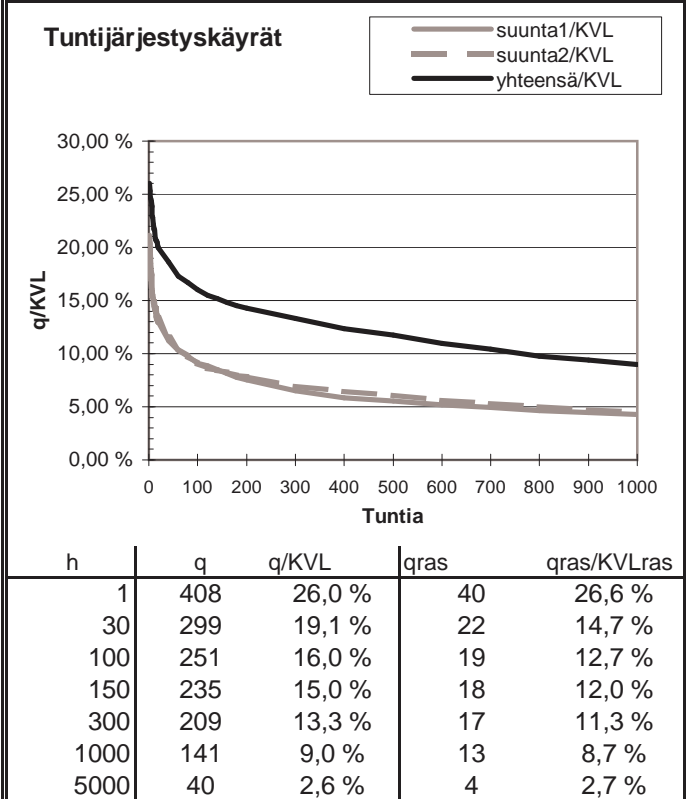
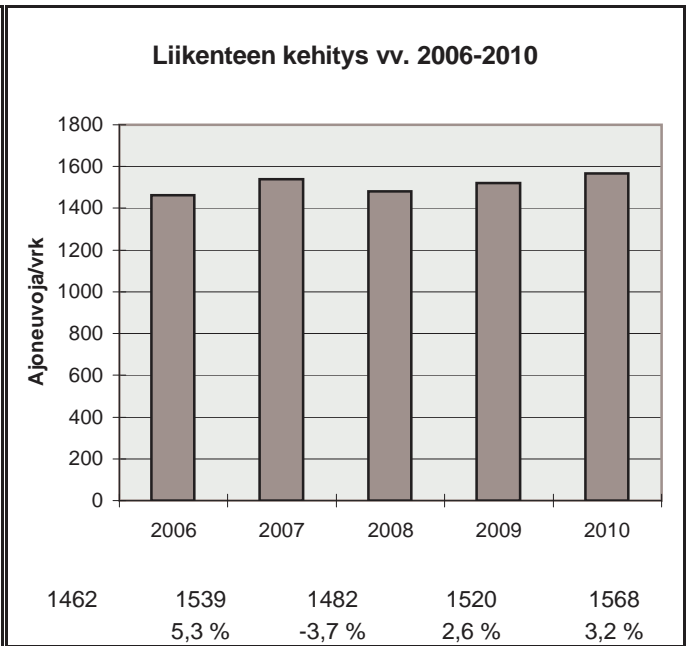
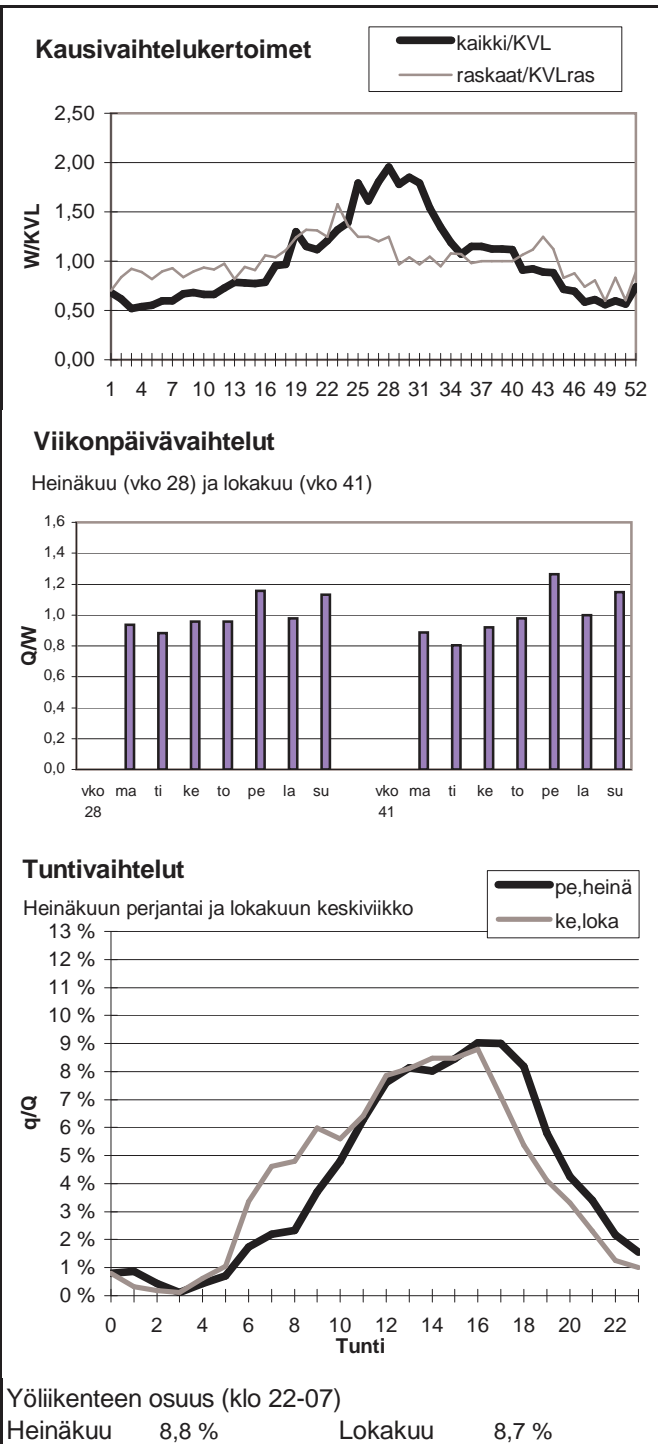

Vuoden 2010 liikennemäärät:

KVL	9752	KVLras	1242	Tieosa =	202	Suunta1 =	Lappeenranta
KAVL	9640	KAVLras	1597	Etäisyys =	2931	Suunta2 =	Kouvola
KKVL	12121	KKVLras	1268	Kaistoja =	2		

Liikenteen koostumus:

	Ha	Ha+pk	Ha+av	La	Kaip	Kapp	Katp	Kevyet	Raskaat
Arkiliikenne	80,8 %	2,3 %	0,4 %	0,6 %	2,9 %	4,6 %	8,6 %	83,4 %	16,6 %
Koko vuosi	84,5 %	2,5 %	0,4 %	0,6 %	2,2 %	3,5 %	6,4 %	87,3 %	12,7 %

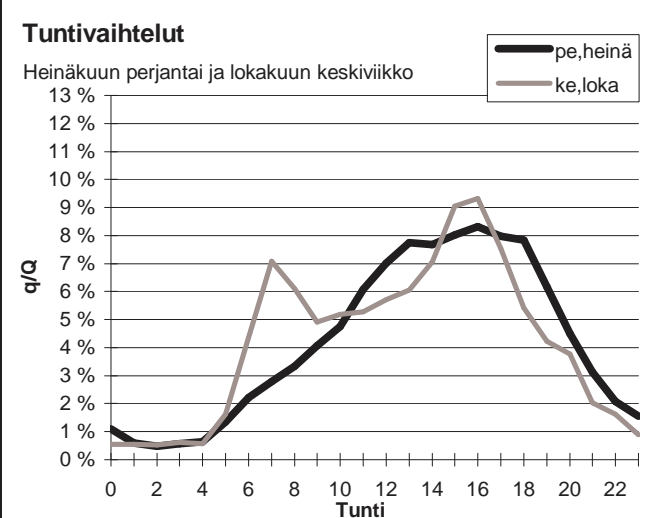
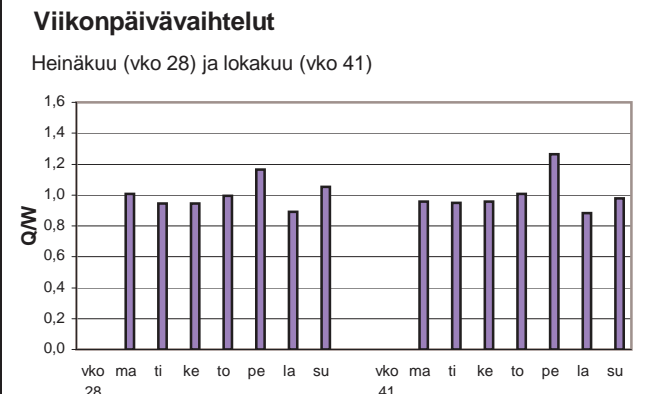
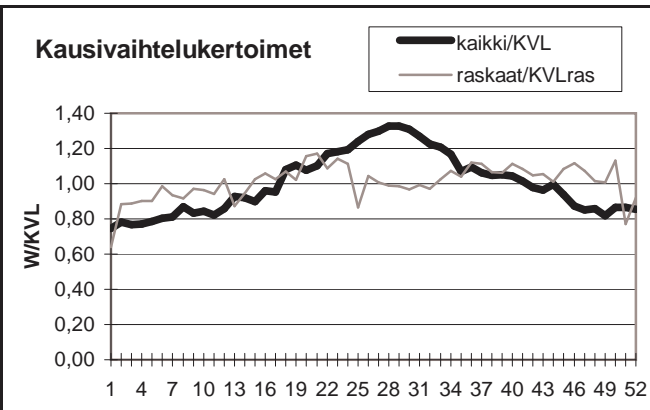

Yöliikenteen osuus (klo 22-07)

Heinäkuu	10,6 %	Lokakuu	11,3 %
----------	--------	---------	--------

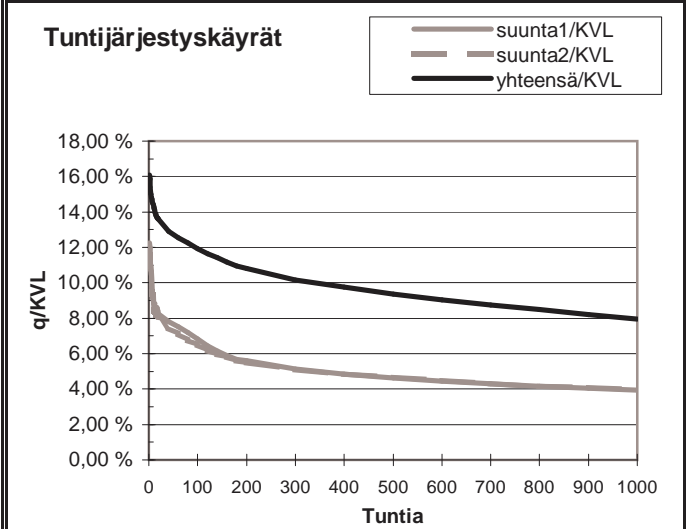
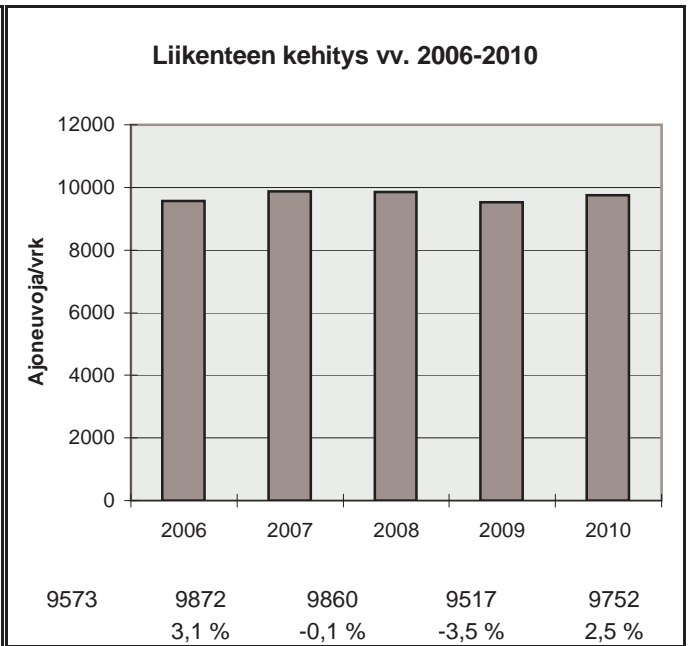

h	q	q/KVL	qras	qras/KVLras
1	1567	16,1 %	150	12,1 %
30	1289	13,2 %	129	10,4 %
100	1164	11,9 %	118	9,5 %
150	1100	11,3 %	115	9,3 %
300	992	10,2 %	110	8,9 %
1000	776	8,0 %	96	7,7 %
5000	318	3,3 %	38	3,1 %

Vuoden 2010 liikennemäärät:

KVL	6474	KVLras	1123	Tieosa =	3	Suunta1 =	Kouvola
KAVL	7342	KAVLras	1475	Etäisyys =	2985	Suunta2 =	Kotka
KKVL	6816	KKVLras	1126	Kaistoja =	2		

Liikenteen koostumus:

	Ha	Ha+pk	Ha+av	La	Kaip	Kapp	Katp	Kevyet	Raskaat
Arkiliikenne	78,5 %	1,2 %	0,2 %	0,6 %	3,9 %	4,8 %	10,9 %	79,9 %	20,1 %
Koko vuosi	81,0 %	1,4 %	0,3 %	0,6 %	3,3 %	4,0 %	9,5 %	82,7 %	17,3 %

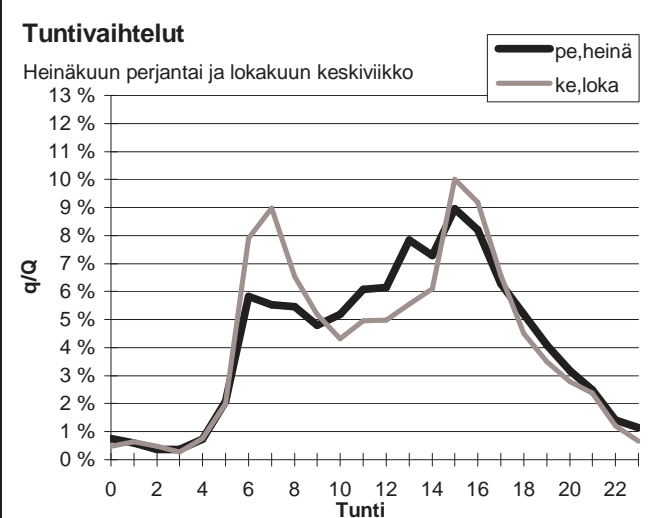
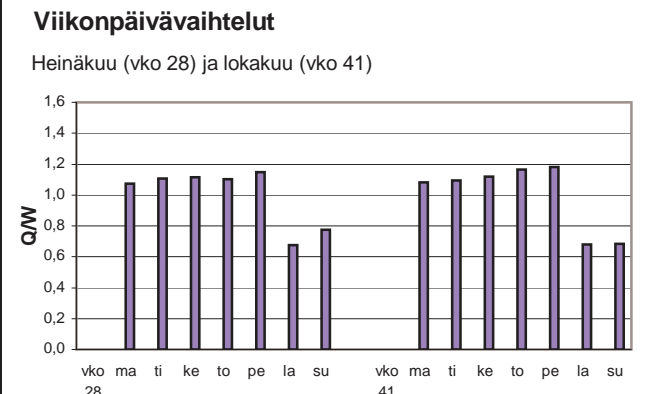
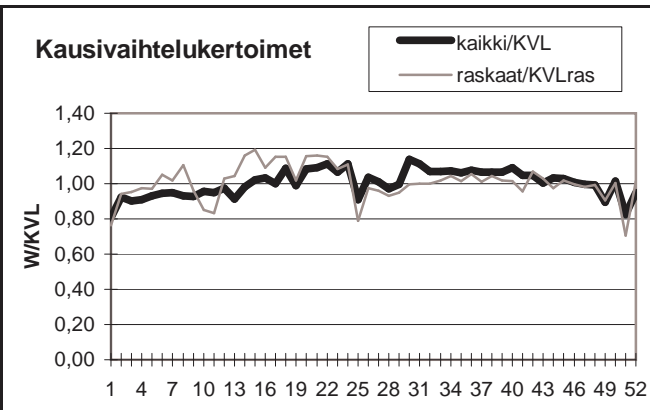

Yöliikenteen osuus (klo 22-07)

Heinäkuu	13,3 %	Lokakuu	14,4 %
----------	--------	---------	--------

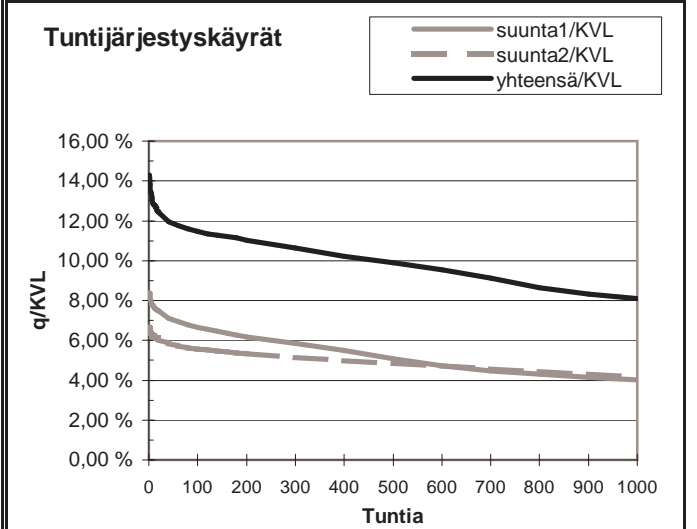
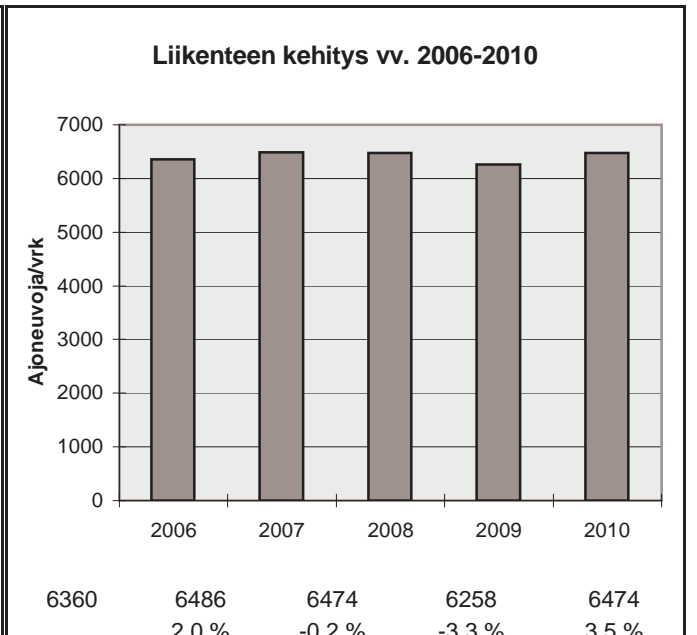

h	q	q/KVL	qras	qras/KVLras
1	925	14,3 %	149	13,3 %
30	791	12,2 %	121	10,8 %
100	743	11,5 %	113	10,1 %
150	728	11,2 %	111	9,9 %
300	689	10,6 %	106	9,4 %
1000	525	8,1 %	95	8,5 %
5000	188	2,9 %	27	2,4 %

Vuoden 2010 liikennemäärät:

KVL	9821	KVLras	866	Tieosa =	311	Suunta1 =	Joensuu
KAVL	10018	KAVLras	1137	Etäisyys =	1070	Suunta2 =	Lappeenranta
KKVL	12420	KKVLras	867	Kaistoja =	4		

Liikenteen koostumus:

	Ha	Ha+pk	Ha+av	La	Kaip	Kapp	Katp	Kevyet	Raskaat
Arkiliikenne	85,7 %	2,5 %	0,5 %	0,4 %	2,9 %	2,0 %	6,1 %	88,7 %	11,3 %
Koko vuosi	88,0 %	2,7 %	0,5 %	0,4 %	2,3 %	1,6 %	4,5 %	91,2 %	8,8 %

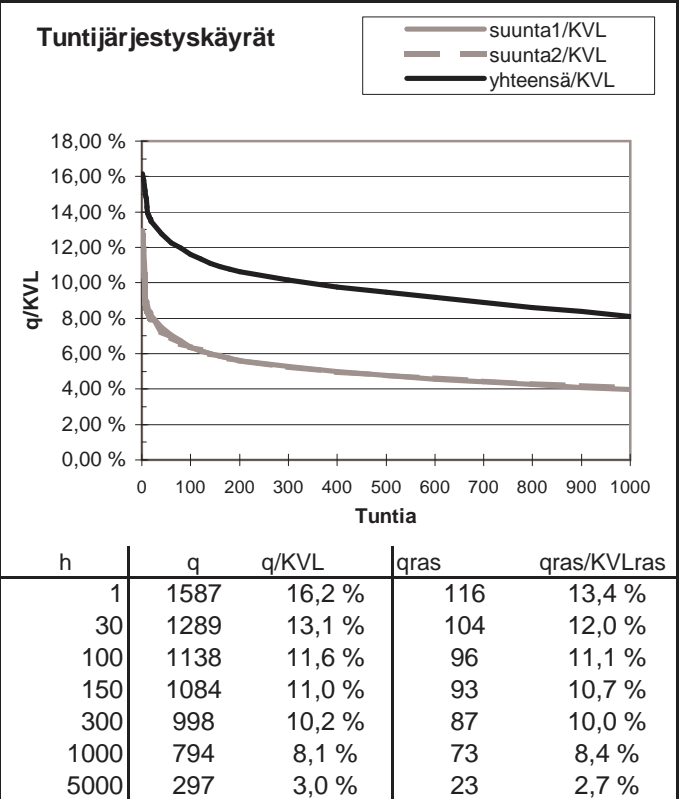
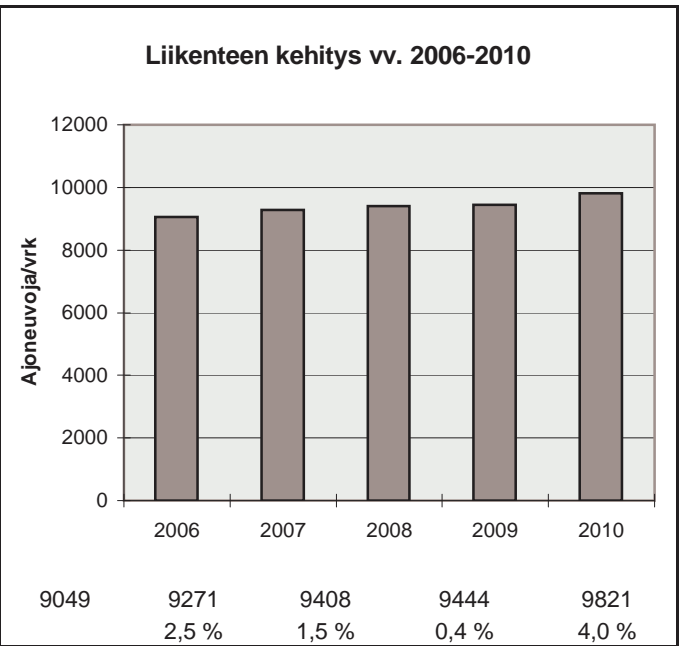
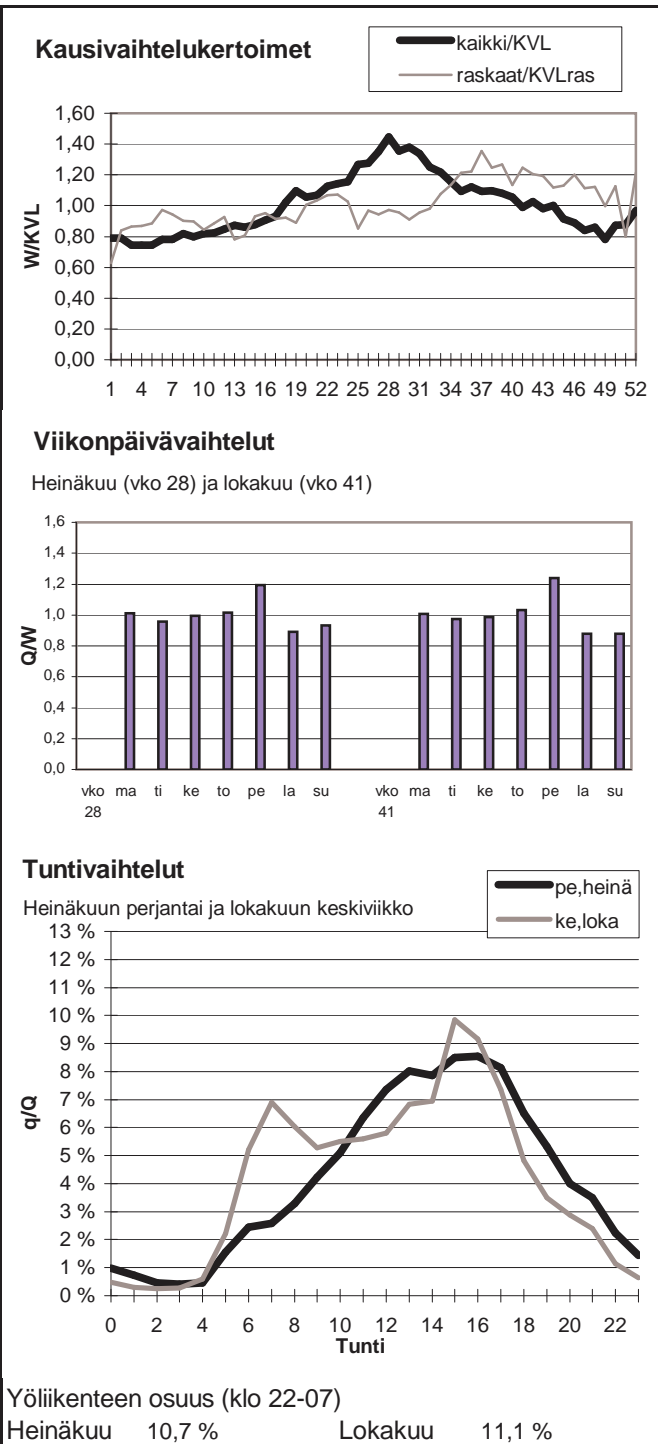

Vuoden 2010 liikennemäärät:

KVL	1716	KVLras	199	Tieosa =	25	Suunta1 =	Viipuri
KAVL	1751	KAVLras	217	Etäisyys =	5289	Suunta2 =	Imatra
KKVL	1934	KKVLras	175	Kaistoja =	4		

Liikenteen koostumus:

	Ha	Ha+pk	Ha+av	La	Kaip	Kapp	Katp	Kevyet	Raskaat
Arkiliikenne	86,9 %	0,4 %	0,3 %	0,8 %	1,1 %	7,4 %	3,1 %	87,6 %	12,4 %
Koko vuosi	87,8 %	0,4 %	0,3 %	0,8 %	1,0 %	7,1 %	2,6 %	88,4 %	11,6 %

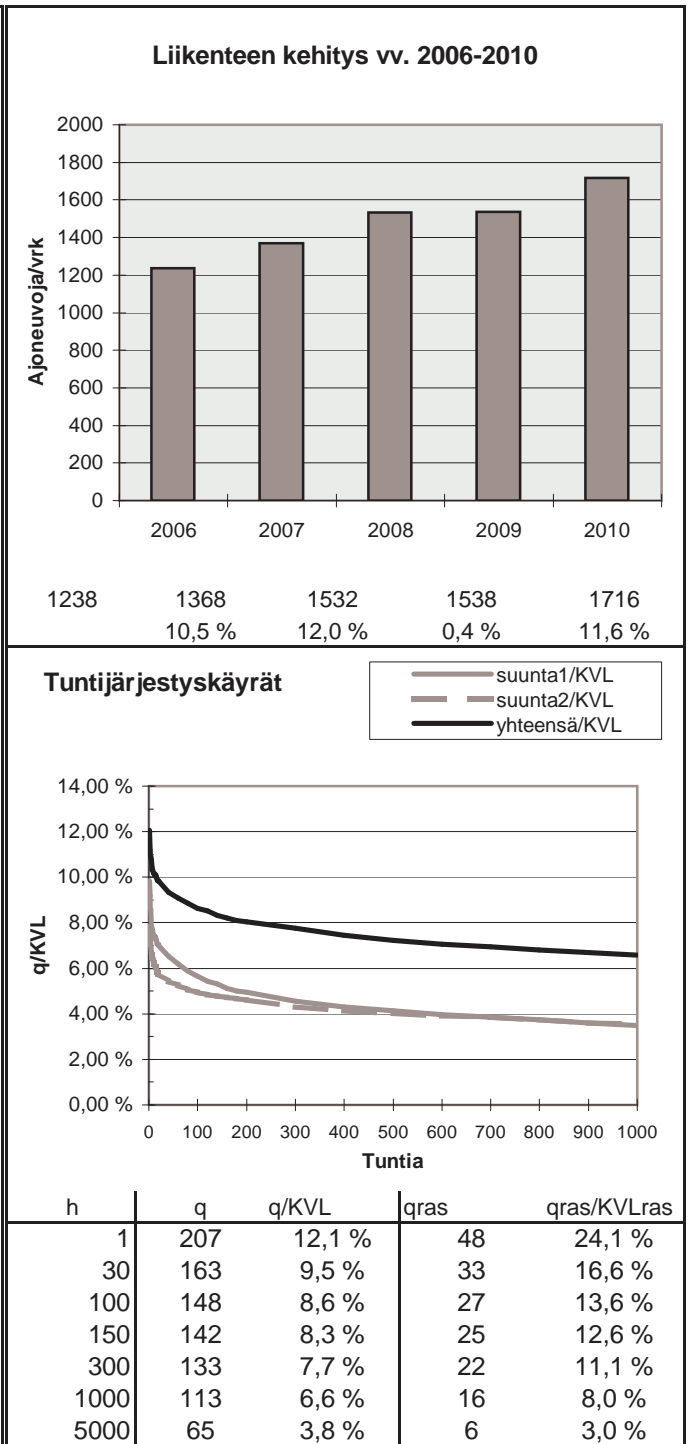
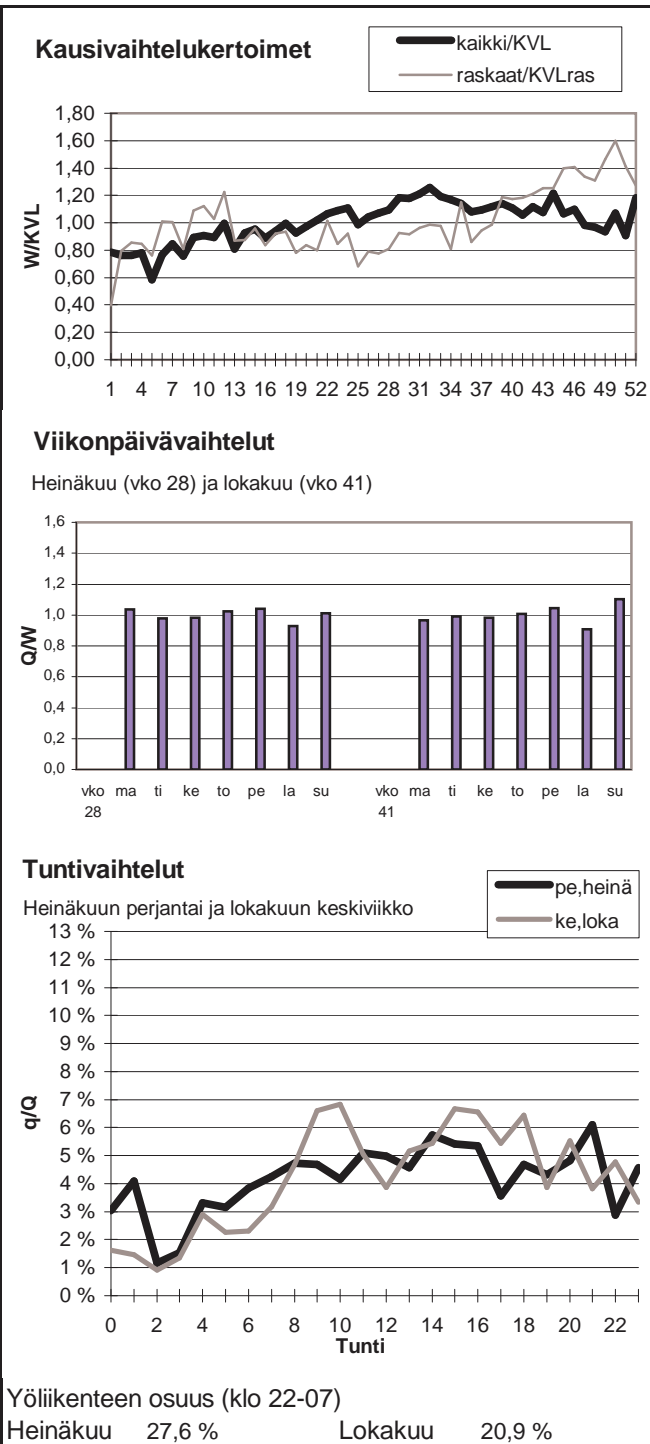

Vuoden 2010 liikennemäärät:

KVL	3650	KVLras	639	Tieosa =	240	Suunta1 =	Nuijamaa
KAVL	3769	KAVLras	741	Etäisyys =	391	Suunta2 =	Lappeenranta
KKVL	3869	KKVLras	663	Kaistoja =	2		

Liikenteen koostumus:

	Ha	Ha+pk	Ha+av	La	Kaip	Kapp	Katp	Kevyet	Raskaat
Arkiliikenne	78,4 %	1,4 %	0,5 %	1,1 %	2,7 %	11,4 %	4,4 %	80,3 %	19,7 %
Koko vuosi	80,7 %	1,3 %	0,5 %	1,2 %	2,4 %	10,2 %	3,8 %	82,5 %	17,5 %

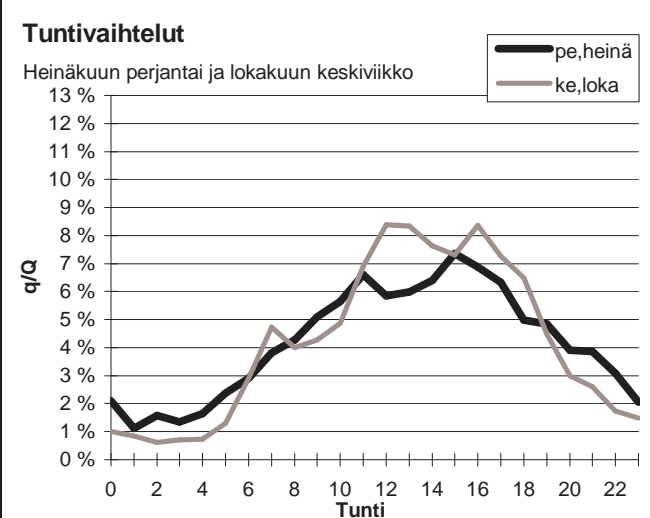
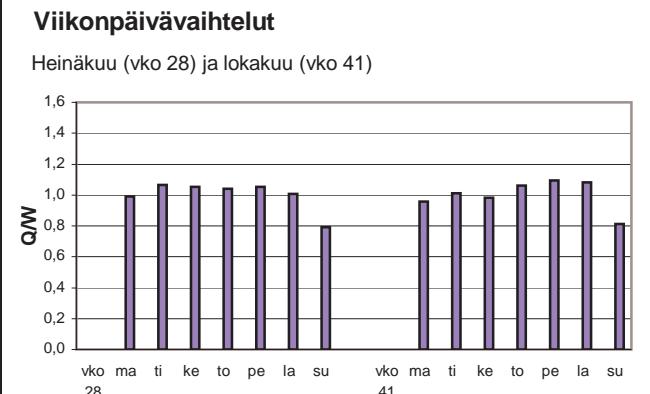
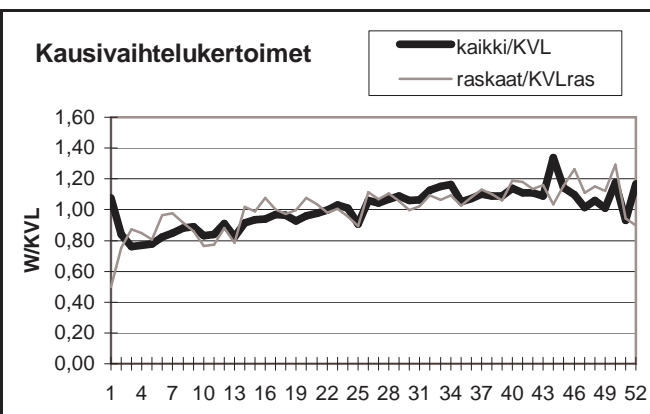

Yöliikenteen osuus (klo 22-07)

Heinäkuu	18,2 %	Lokakuu	11,4 %
----------	--------	---------	--------

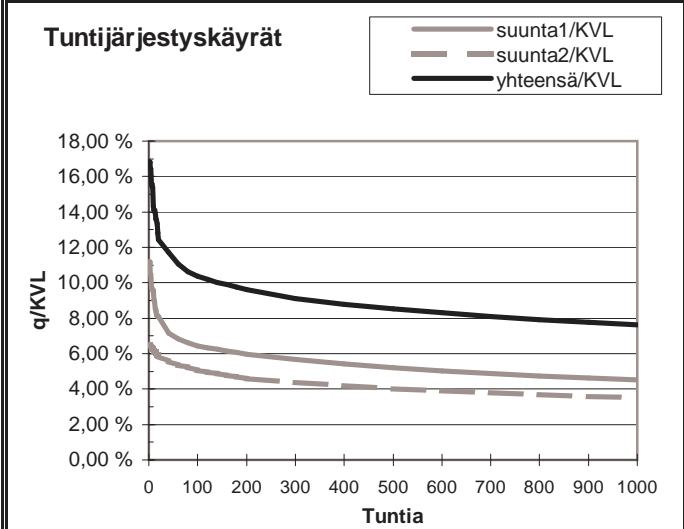
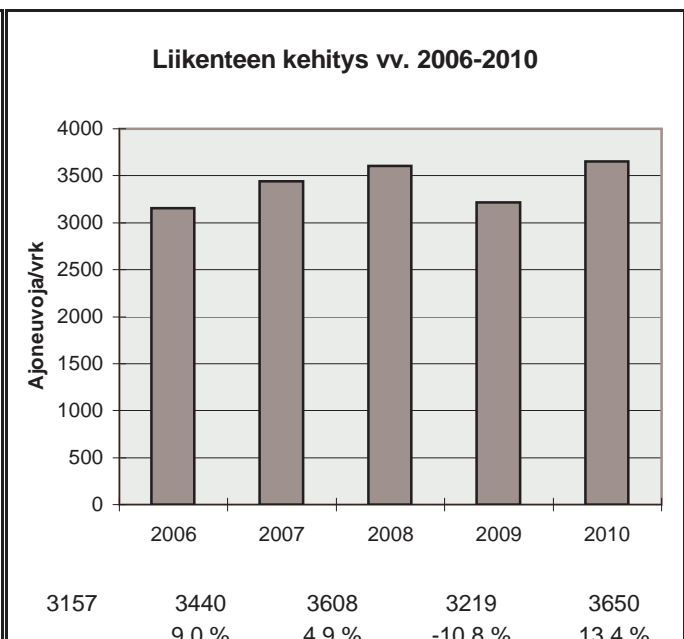

h	q	q/KVL	qras	qras/KVLras
1	615	16,8 %	91	14,2 %
30	435	11,9 %	76	11,9 %
100	379	10,4 %	68	10,6 %
150	364	10,0 %	64	10,0 %
300	332	9,1 %	59	9,2 %
1000	279	7,6 %	48	7,5 %
5000	120	3,3 %	21	3,3 %



Vuoden 2010 liikennemäärät:

KVL	12712	KVLras	1632	Tieosa =	304	Suunta1 =	Imatra
KAVL	13729	KAVLras	2069	Etäisyys =	4519	Suunta2 =	Lappeenranta
KKVL	14300	KKVLras	1620	Kaistoja =	4		

Liikenteen koostumus:

	Ha	Ha+pk	Ha+av	La	Kaip	Kapp	Katp	Kevyet	Raskaat
Arkiliikenne	82,5 %	2,0 %	0,4 %	0,5 %	3,5 %	3,0 %	8,1 %	84,9 %	15,1 %
Koko vuosi	84,6 %	2,1 %	0,4 %	0,5 %	3,1 %	2,6 %	6,6 %	87,2 %	12,8 %

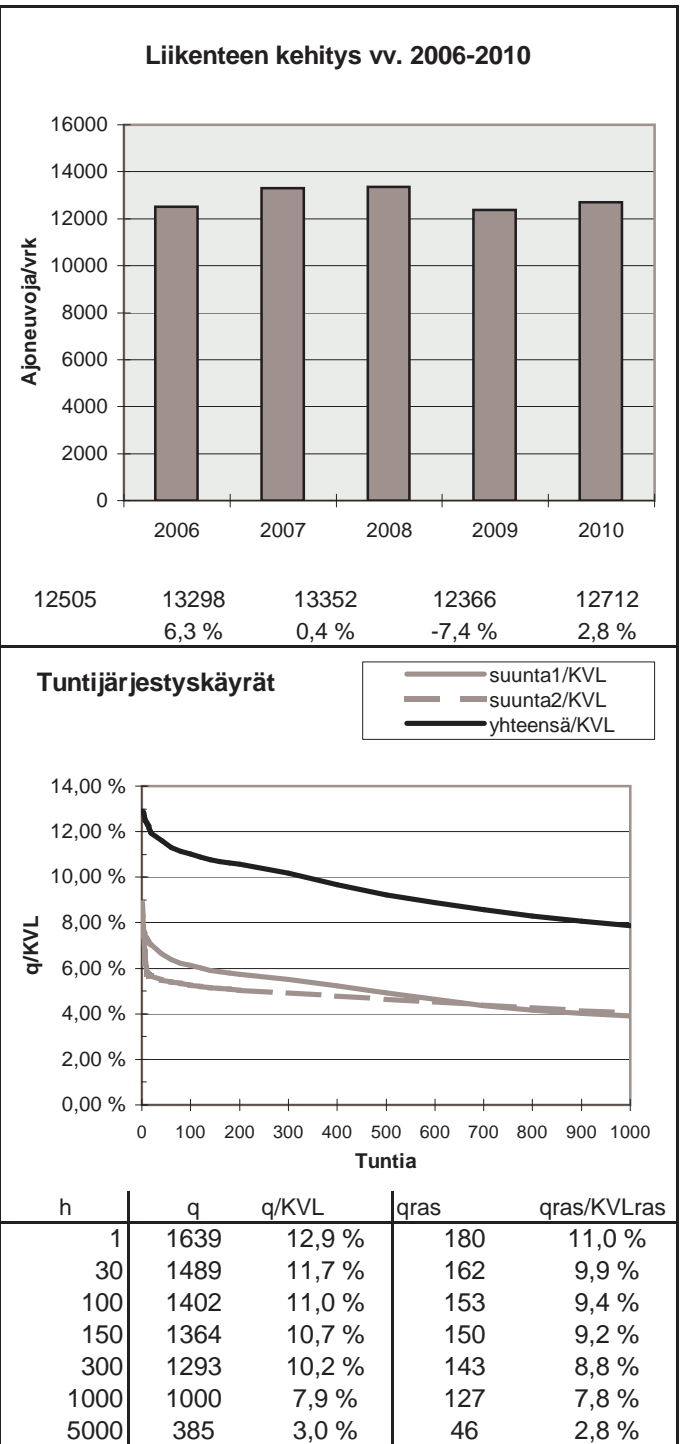
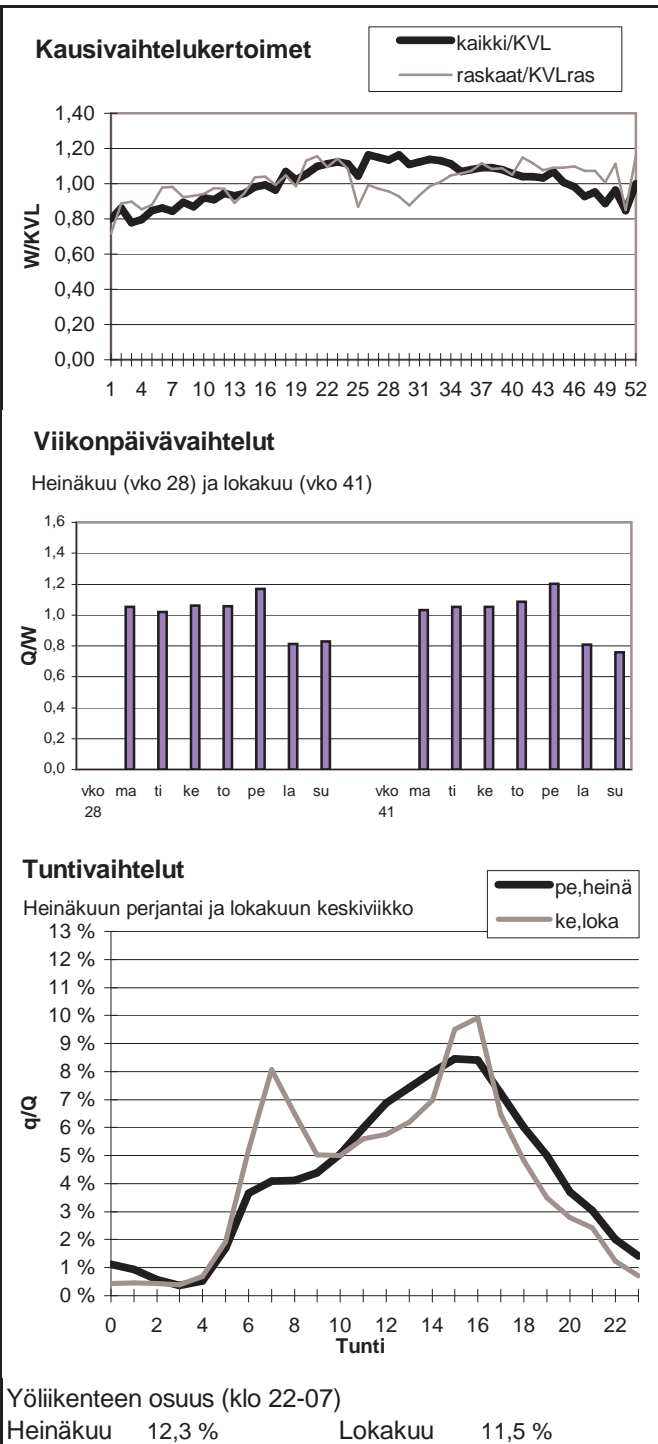

Vuoden 2010 liikennemäärät:

KVL	2017	KVLras	267	Tieosa =	25	Suunta1 =	Viipuri
KAVL	2084	KAVLras	314	Etäisyys =	3997	Suunta2 =	Imatra
KKVL	2277	KKVLras	288	Kaistoja =	3		

Liikenteen koostumus:

	Ha	Ha+pk	Ha+av	La	Kaip	Kapp	Katp	Kevyet	Raskaat
Arkiliikenne	84,5 %	0,2 %	0,2 %	0,4 %	0,9 %	9,4 %	4,2 %	85,0 %	15,0 %
Koko vuosi	86,4 %	0,2 %	0,2 %	0,6 %	0,8 %	8,5 %	3,4 %	86,7 %	13,3 %

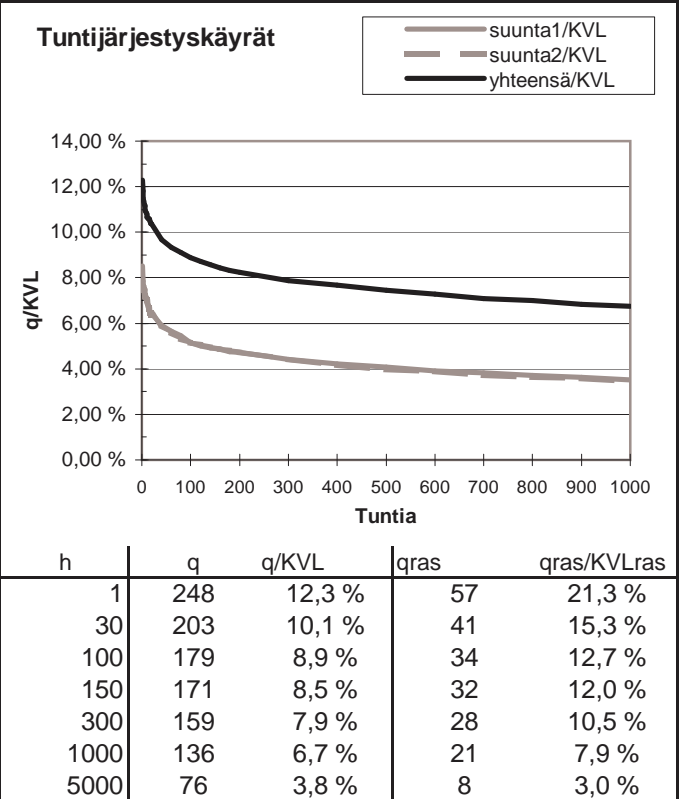
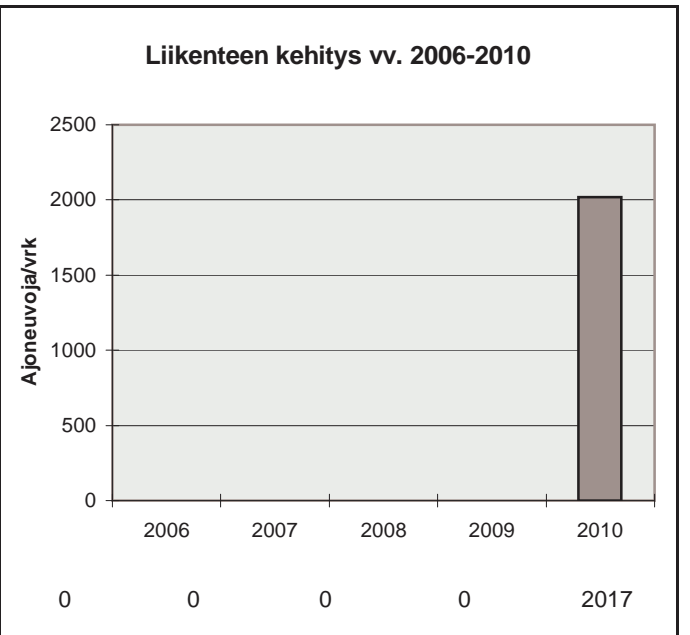
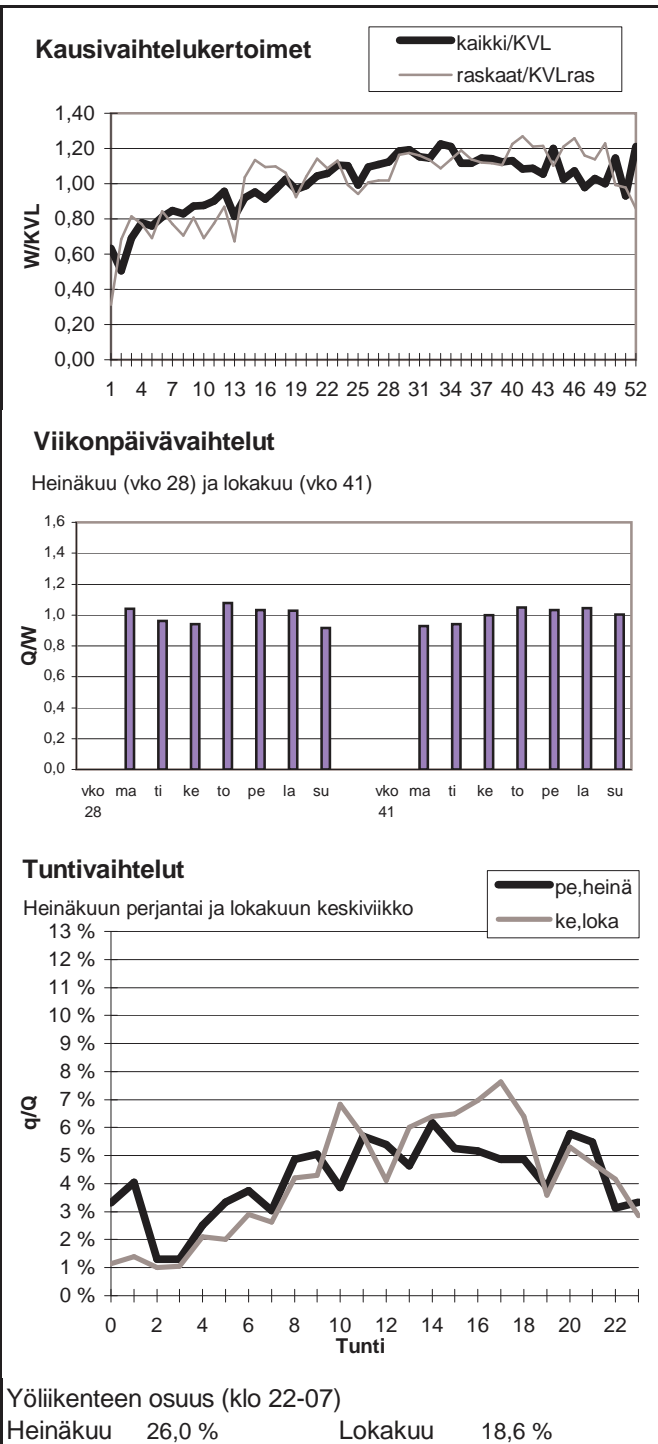

Vuoden 2010 liikennemäärät:

KVL	3384	KVLras	604	Tieosa =	240	Suunta1 =	Nuijamaa
KAVL	3484	KAVLras	702	Etäisyys =	5345	Suunta2 =	Lappeenranta
KKVL	3715	KKVLras	658	Kaistoja =	2		

Liikenteen koostumus:

	Ha	Ha+pk	Ha+av	La	Kaip	Kapp	Katp	Kevyet	Raskaat
Arkiliikenne	79,1 %	0,6 %	0,2 %	1,2 %	1,7 %	14,9 %	2,3 %	79,9 %	20,1 %
Koko vuosi	81,4 %	0,5 %	0,2 %	1,4 %	1,4 %	13,3 %	1,8 %	82,2 %	17,8 %

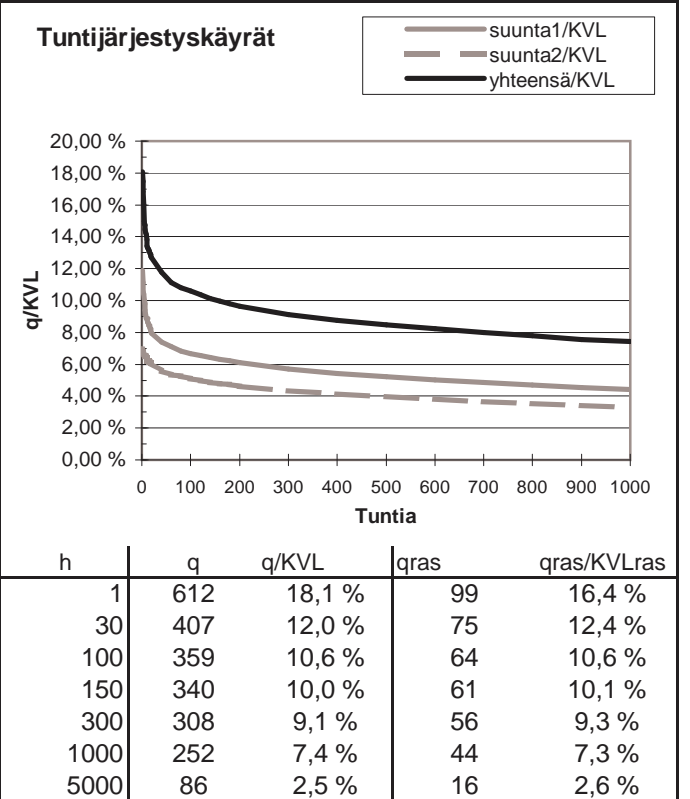
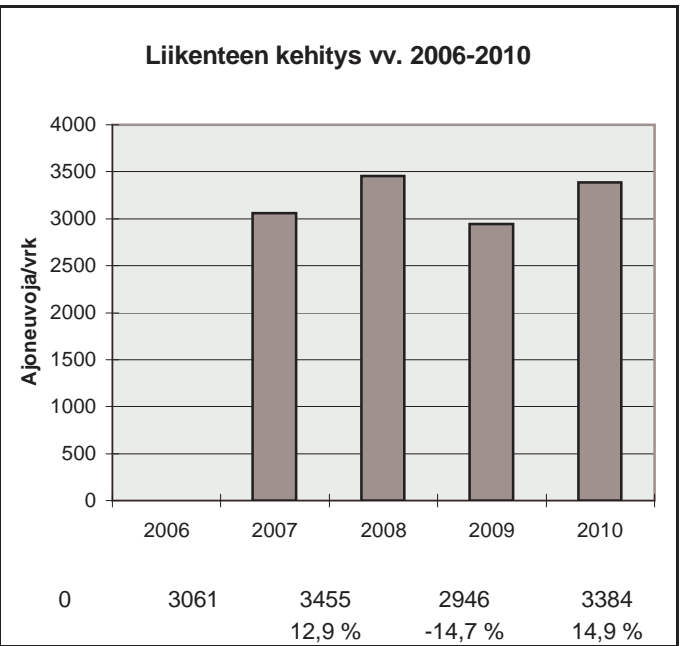
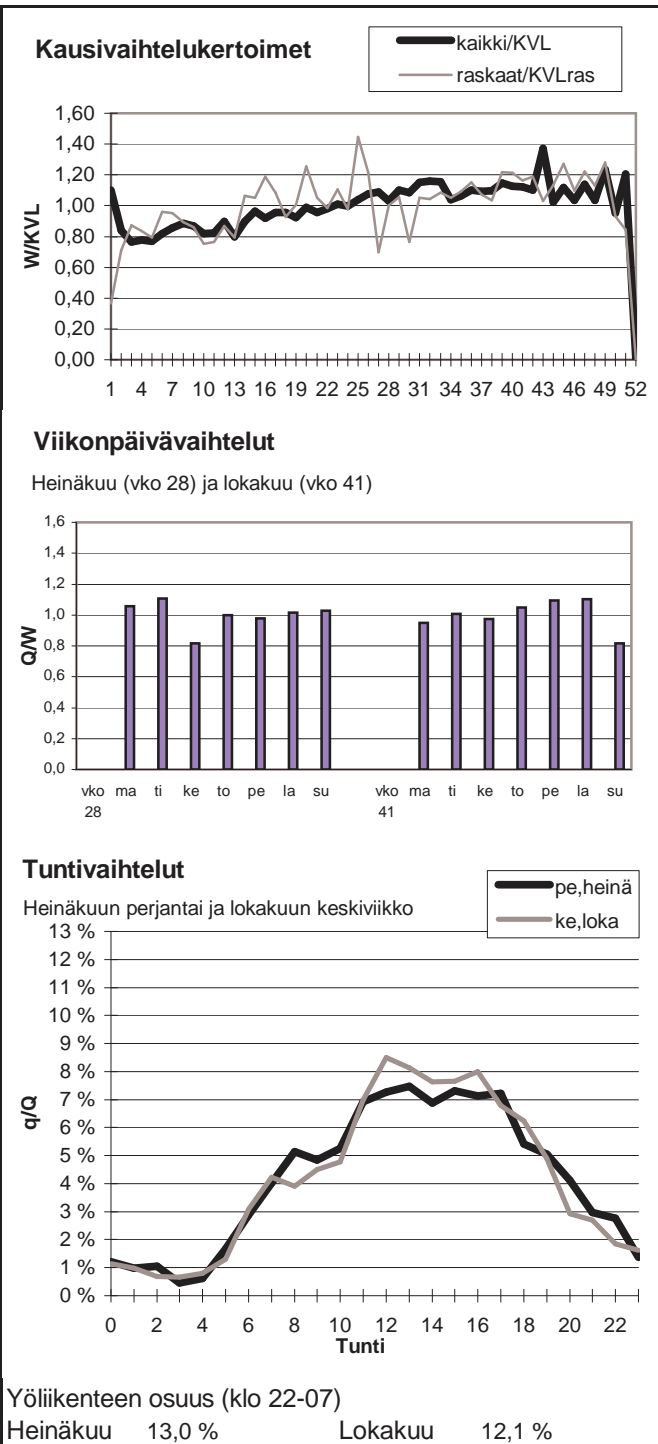

Vuoden 2010 liikennemäärät:

KVL	24101	KVLras	3006	Tieosa =	30	Suunta1 =	Hamina
KAVL	26921	KAVLras	3759	Etäisyys =	1120	Suunta2 =	Karhula
KKVL	24675	KKVLras	3096	Kaistoja =	6		

Liikenteen koostumus:

	Ha	Ha+pk	Ha+av	La	Kaip	Kapp	Katp	Kevyet	Raskaat
Arkiliikenne	84,6 %	1,1 %	0,3 %	0,2 %	3,8 %	5,0 %	4,9 %	86,0 %	14,0 %
Koko vuosi	86,1 %	1,1 %	0,3 %	0,3 %	3,3 %	4,8 %	4,1 %	87,5 %	12,5 %

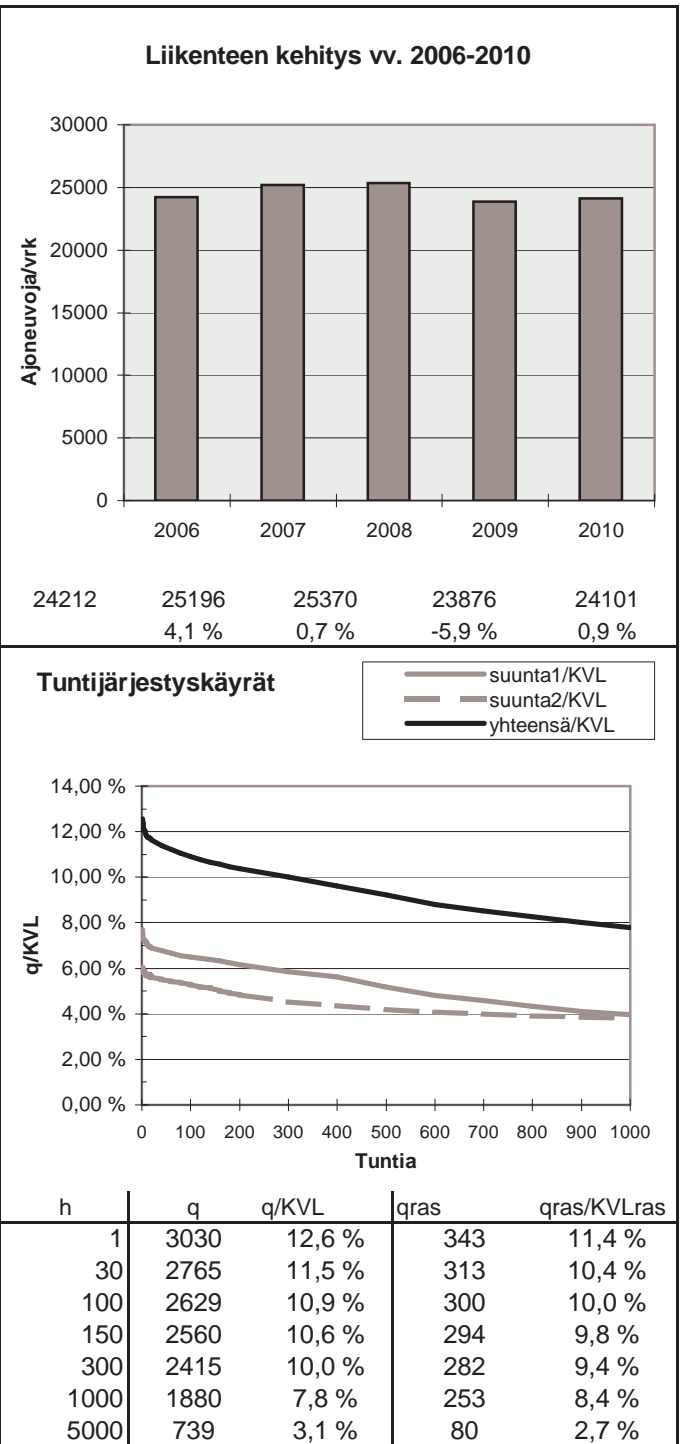
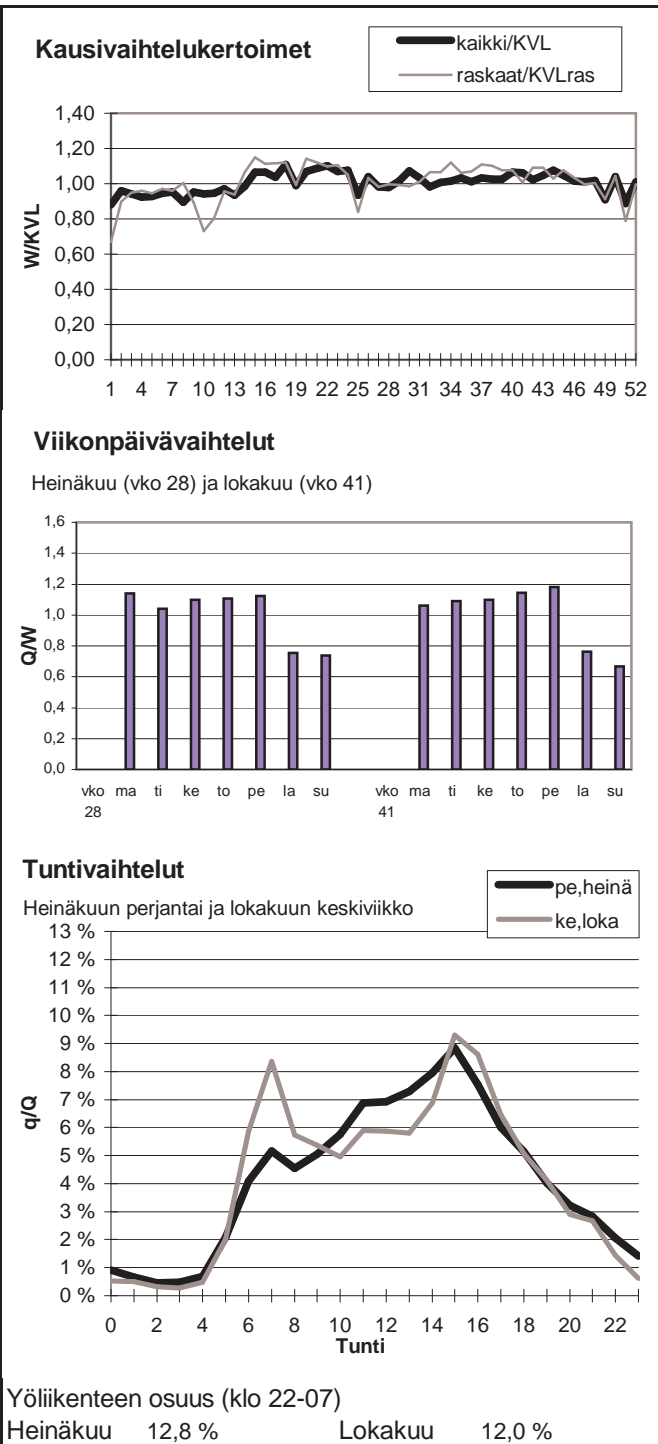

Vuoden 2010 liikennemäärät:

KVL	18010	KVLras	2706	Tieosa =	31	Suunta1 =	Hamina
KAVL	20101	KAVLras	3374	Etäisyys =	1616	Suunta2 =	Karhula
KKVL	19146	KKVLras	2749	Kaistoja =	4		

Liikenteen koostumus:

	Ha	Ha+pk	Ha+av	La	Kaip	Kapp	Katp	Kevyet	Raskaat
Arkiliikenne	81,9 %	1,1 %	0,2 %	0,4 %	3,3 %	6,9 %	6,1 %	83,2 %	16,8 %
Koko vuosi	83,6 %	1,2 %	0,2 %	0,5 %	2,9 %	6,5 %	5,1 %	85,0 %	15,0 %

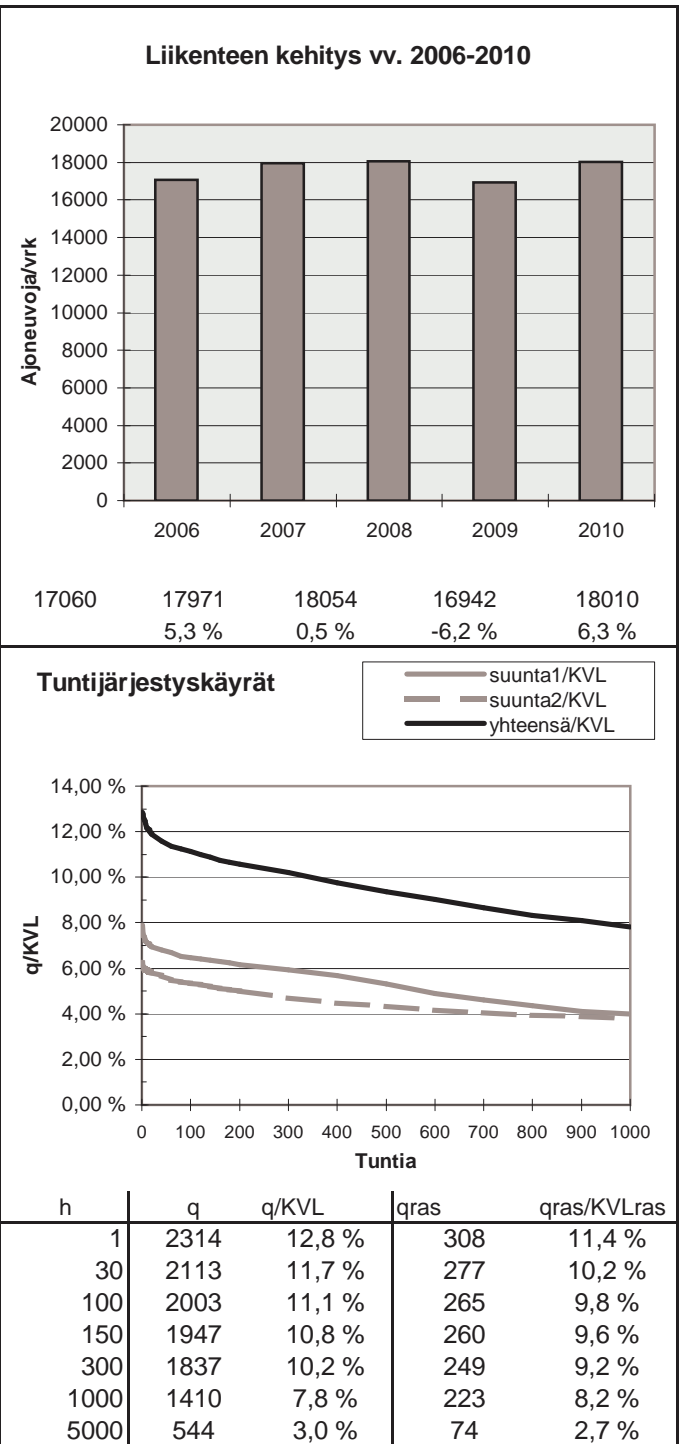
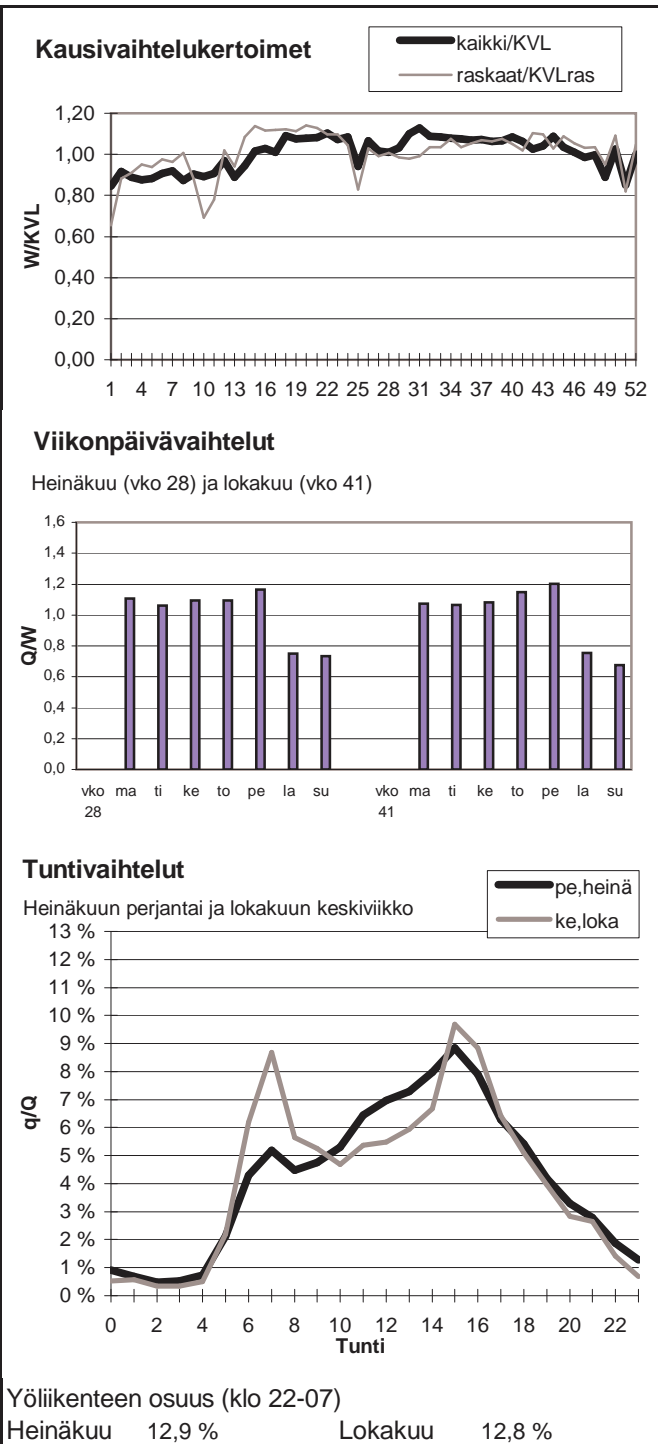

Vuoden 2010 liikennemäärät:

KVL	14294	KVLras	2408	Tieosa =	32	Suunta1 =	Hamina
KAVL	15734	KAVLras	2944	Etäisyys =	4501	Suunta2 =	Karhula
KKVL	15488	KKVLras	2527	Kaistoja =	4		

Liikenteen koostumus:

	Ha	Ha+pk	Ha+av	La	Kaip	Kapp	Katp	Kevyet	Raskaat
Arkiliikenne	79,4 %	1,5 %	0,4 %	0,4 %	3,7 %	7,9 %	6,6 %	81,3 %	18,7 %
Koko vuosi	81,2 %	1,5 %	0,4 %	0,5 %	3,3 %	7,4 %	5,6 %	83,2 %	16,8 %

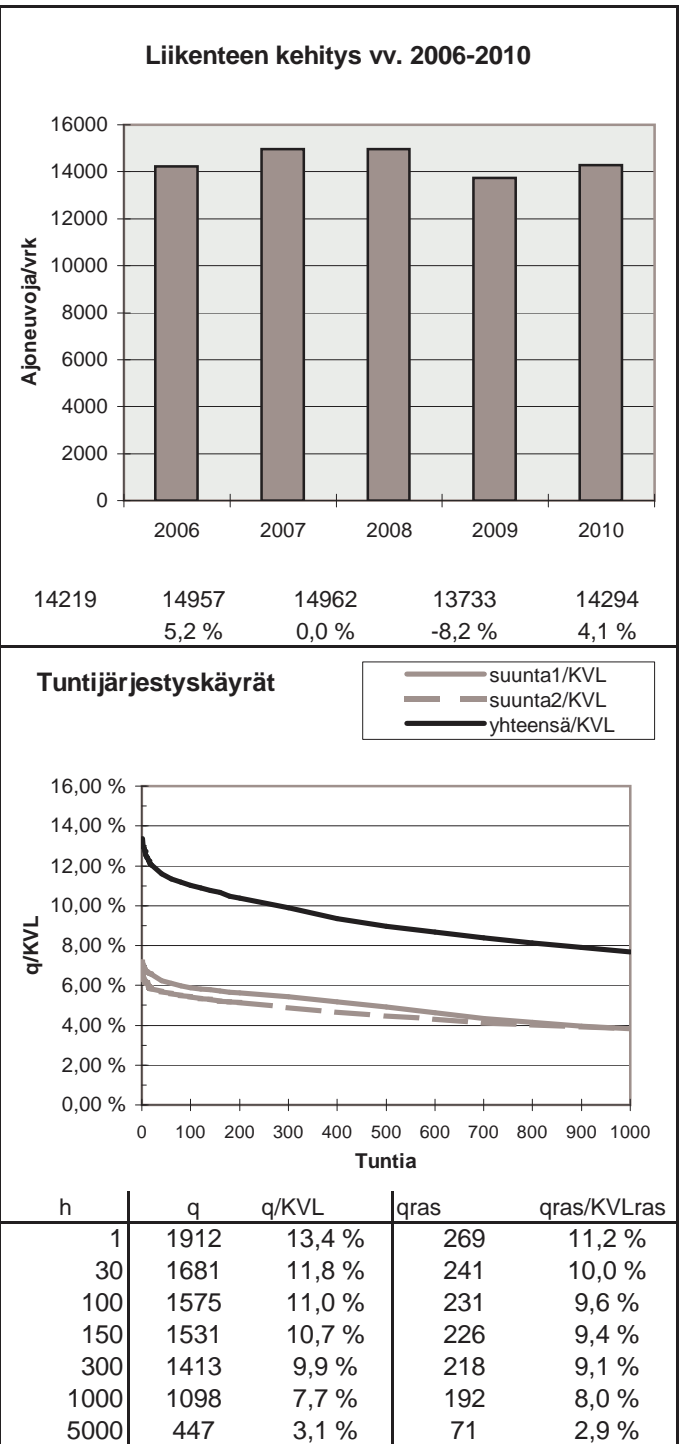
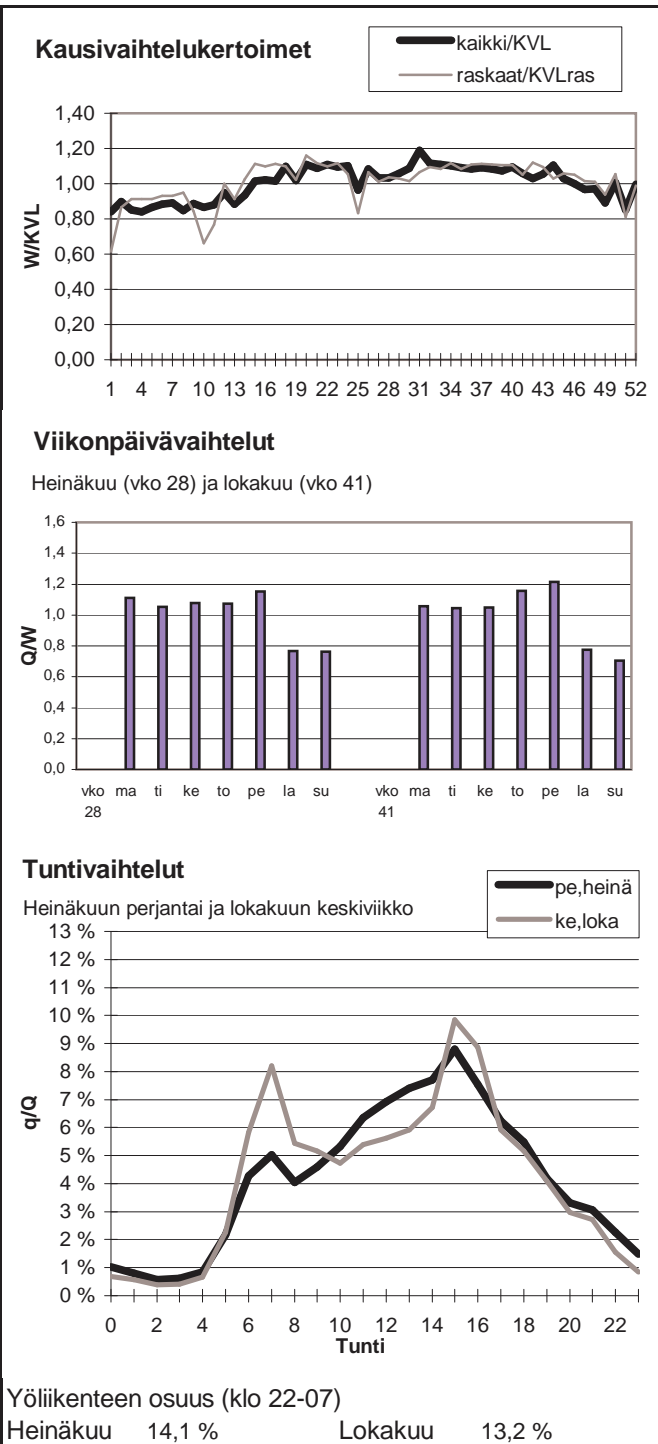

Vuoden 2010 liikennemäärät:

KVL	3181	KVLras	866	Tieosa =	42	Suunta1 =	Viipuri
KAVL	3186	KAVLras	895	Etäisyys =	2500	Suunta2 =	Hamina
KKVL	3405	KKVLras	875	Kaistoja =	3		

Liikenteen koostumus:

	Ha	Ha+pk	Ha+av	La	Kaip	Kapp	Katp	Kevyet	Raskaat
Arkiliikenne	70,5 %	0,5 %	0,9 %	0,6 %	2,2 %	23,3 %	1,9 %	71,9 %	28,1 %
Koko vuosi	71,5 %	0,5 %	0,8 %	0,7 %	2,3 %	22,6 %	1,6 %	72,8 %	27,2 %

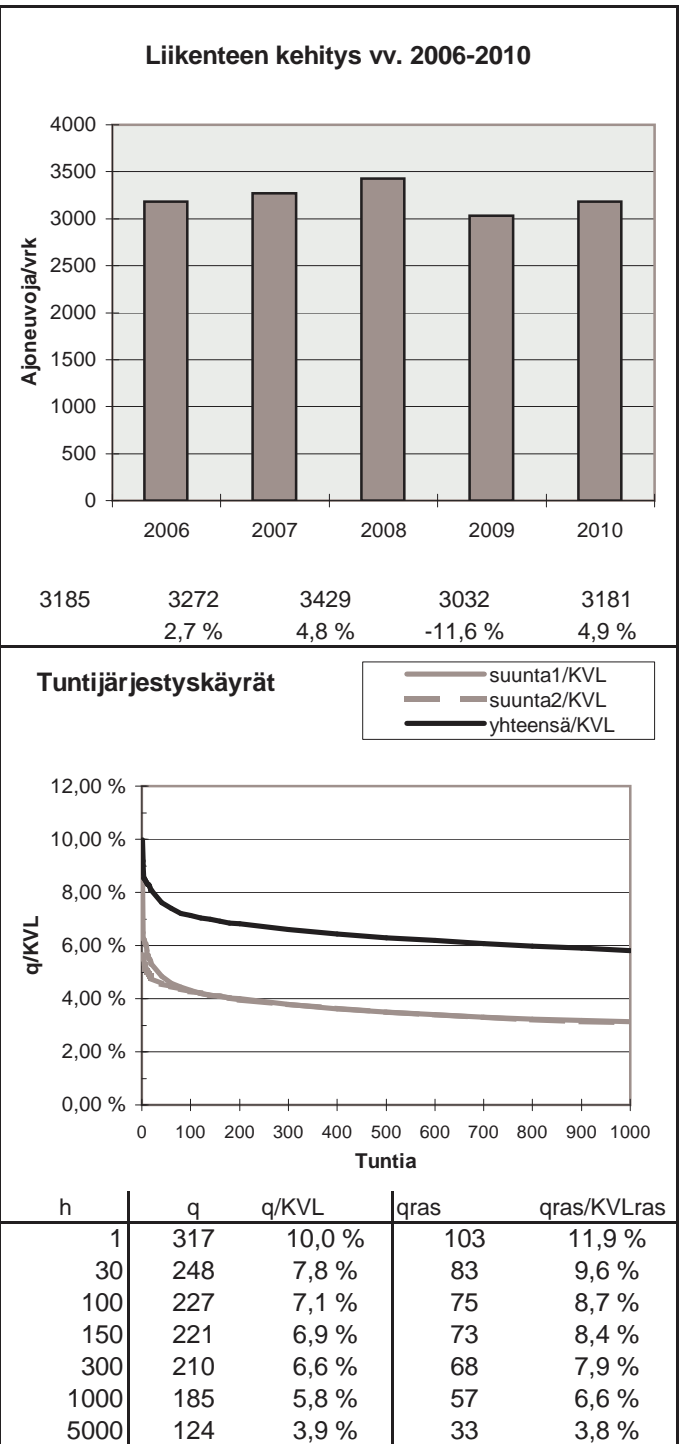
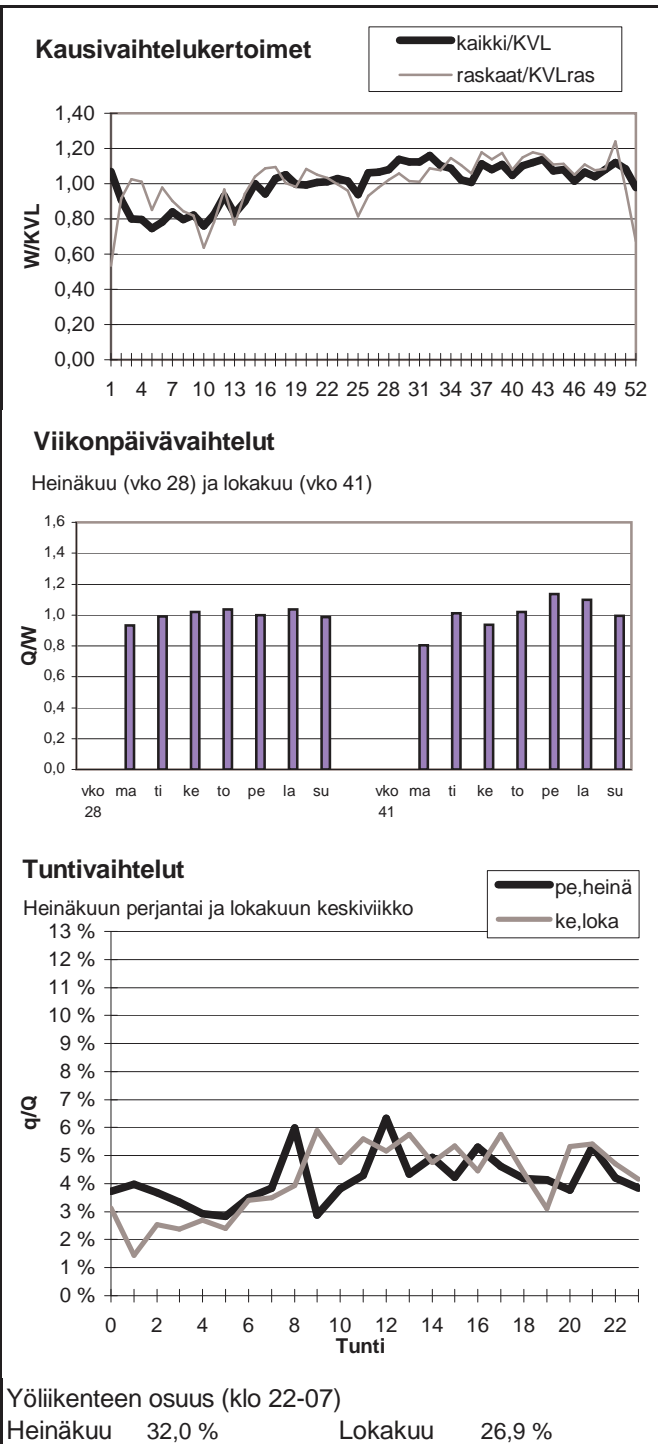

Vuoden 2010 liikennemäärät:

KVL	2375	KVLras	289	Tieosa =	241	Suunta1 =	Viipuri
KAVL	2375	KAVLras	324	Etäisyys =	5078	Suunta2 =	Lappeenranta
KKVL	2570	KKVLras	294	Kaistoja =	2		

Liikenteen koostumus:

	Ha	Ha+pk	Ha+av	La	Kaip	Kapp	Katp	Kevyet	Raskaat
Arkiliikenne	85,8 %	0,4 %	0,1 %	2,2 %	0,6 %	9,6 %	1,2 %	86,4 %	13,6 %
Koko vuosi	87,3 %	0,4 %	0,1 %	2,3 %	0,6 %	8,3 %	1,0 %	87,8 %	12,2 %

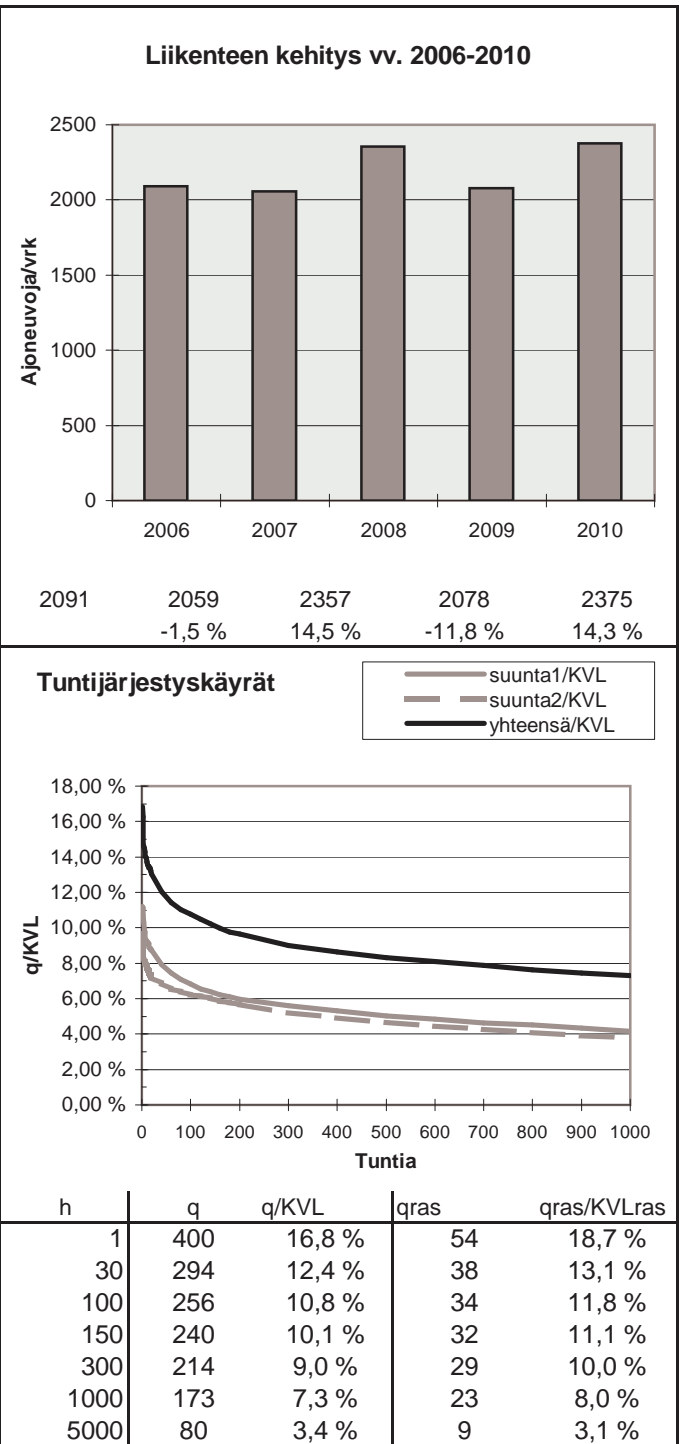
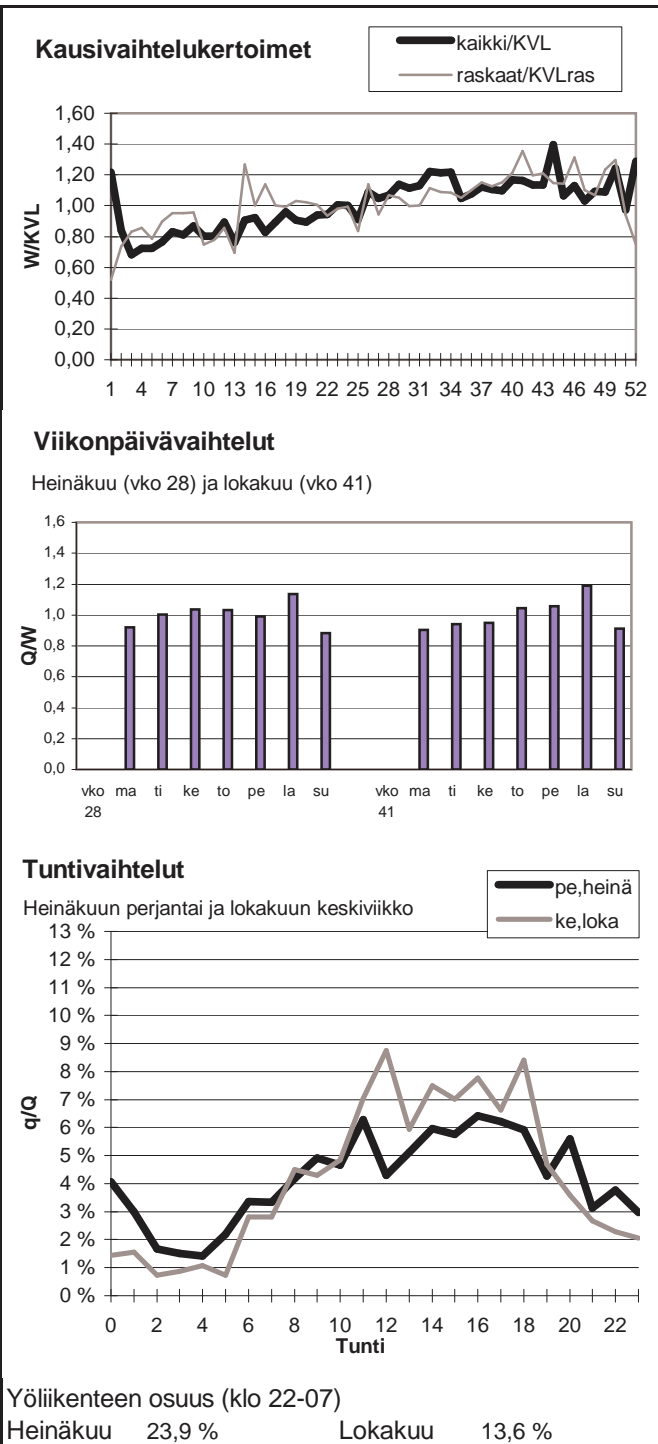



Vuoden 2010 liikennemäärät:

KVL	11339	KVLras	1381	Tieosa =	27	Suunta1 =	Kotka
KAVL	11852	KAVLras	1750	Etäisyys =	3982	Suunta2 =	Loviisa
KKVL	12906	KKVLras	1445	Kaistoja =	2		

Liikenteen koostumus:

	Ha	Ha+pk	Ha+av	La	Kaip	Kapp	Katp	Kevyet	Raskaat
Arkiliikenne	82,8 %	2,1 %	0,4 %	0,9 %	3,2 %	4,9 %	5,8 %	85,2 %	14,8 %
Koko vuosi	85,5 %	2,0 %	0,3 %	1,0 %	2,7 %	4,1 %	4,5 %	87,8 %	12,2 %

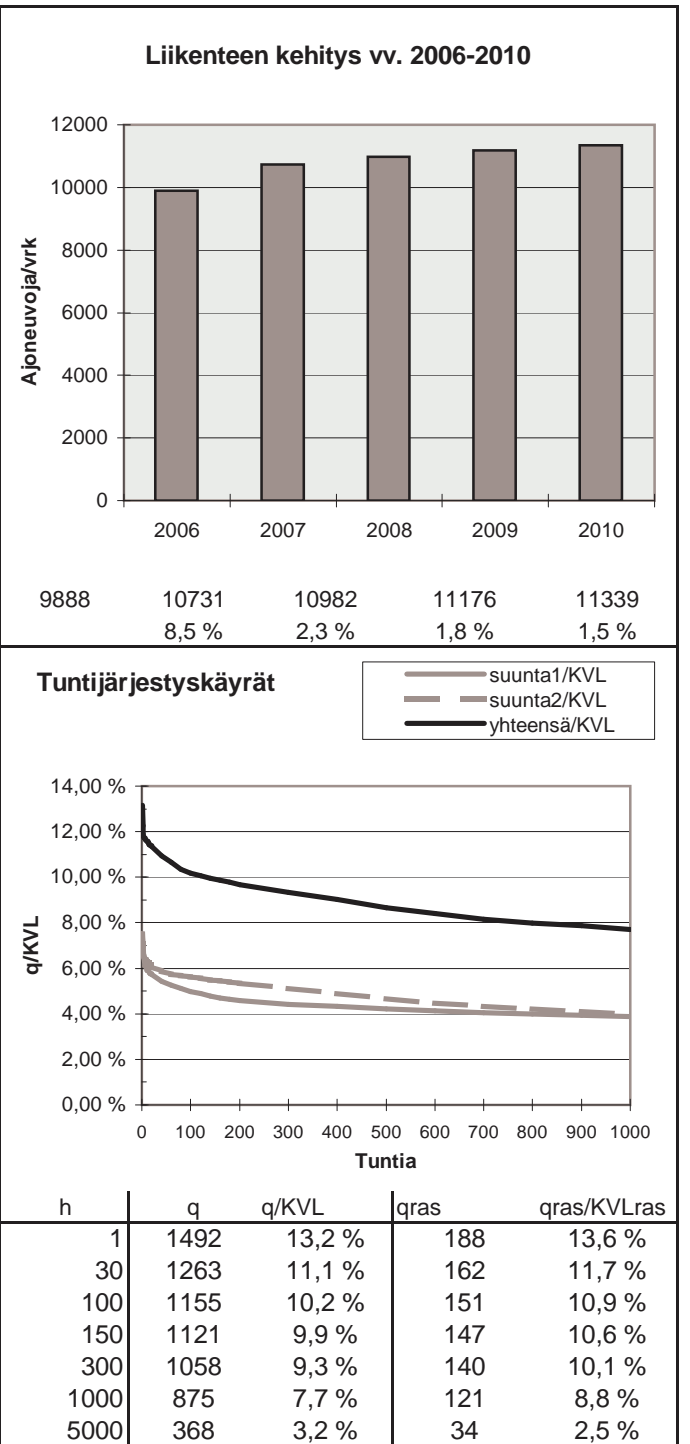
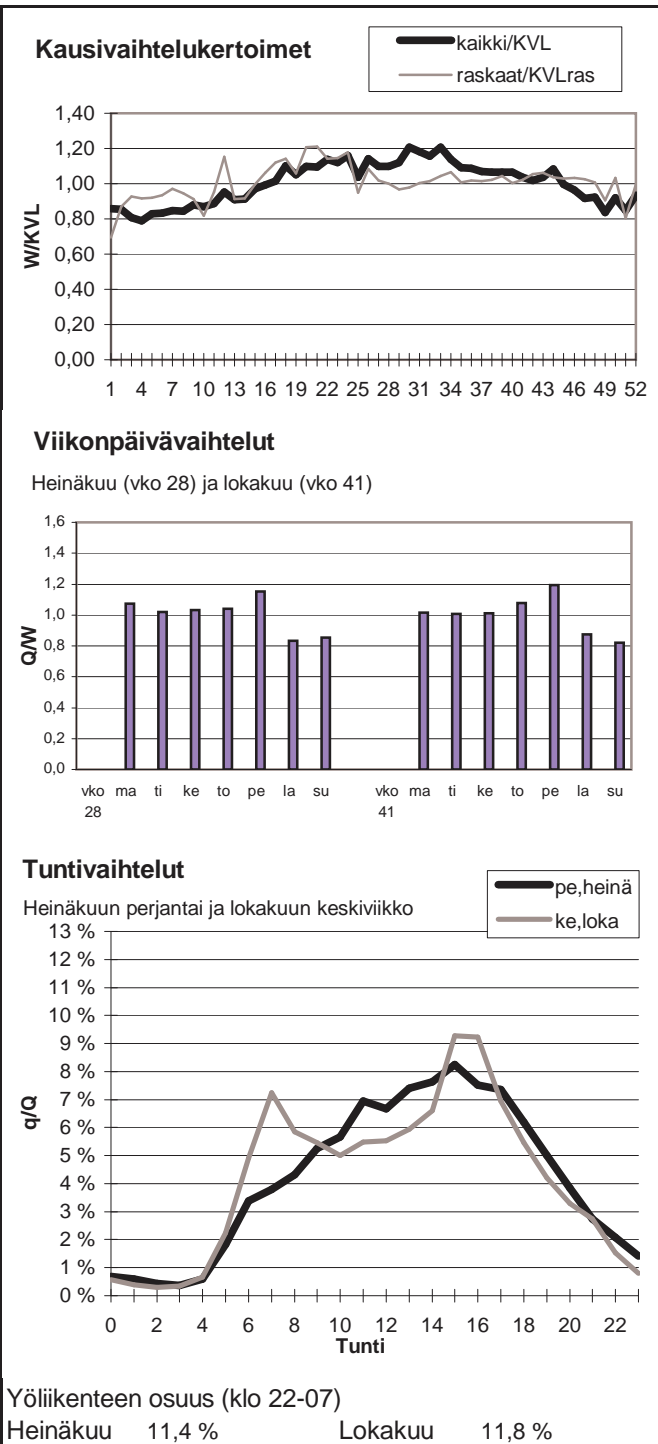

Vuoden 2010 liikennemäärät:

KVL	8517	KVLras	1259	Tieosa =	24	Suunta1 =	Kotka
KAVL	8590	KAVLras	1566	Etäisyys =	6634	Suunta2 =	Loviisa
KKVL	9880	KKVLras	1312	Kaistoja =	2		

Liikenteen koostumus:

	Ha	Ha+pk	Ha+av	La	Kaip	Kapp	Katp	Kevyet	Raskaat
Arkiliikenne	79,1 %	2,1 %	0,5 %	1,3 %	3,5 %	6,4 %	7,0 %	81,8 %	18,2 %
Koko vuosi	82,7 %	2,1 %	0,5 %	1,4 %	3,0 %	5,2 %	5,3 %	85,2 %	14,8 %

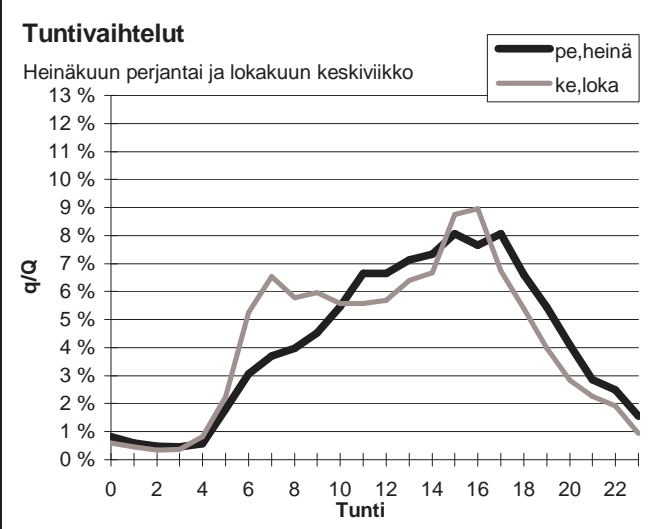
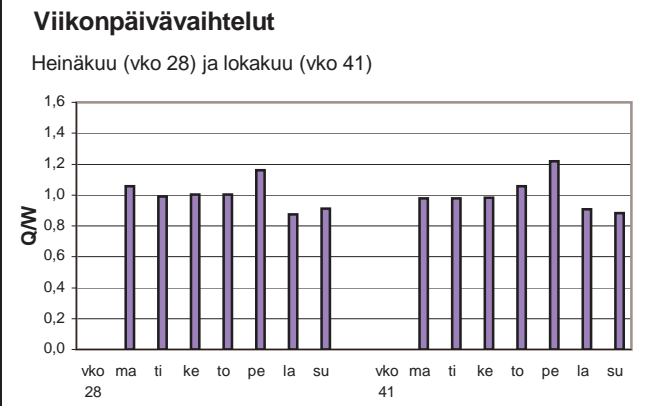
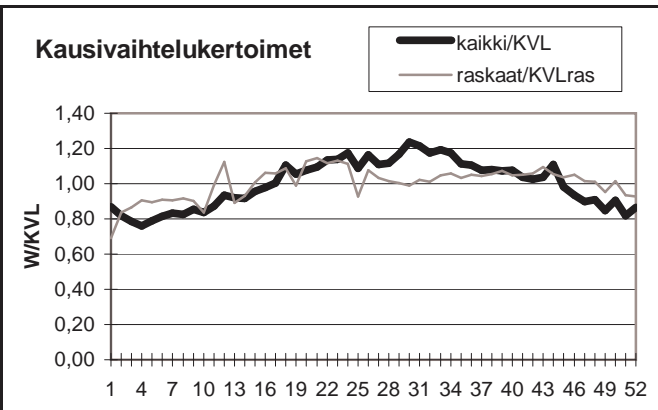

Yöliikenteen osuus (klo 22-07)

Heinäkuu	11,8 %	Lokakuu	12,9 %
----------	--------	---------	--------

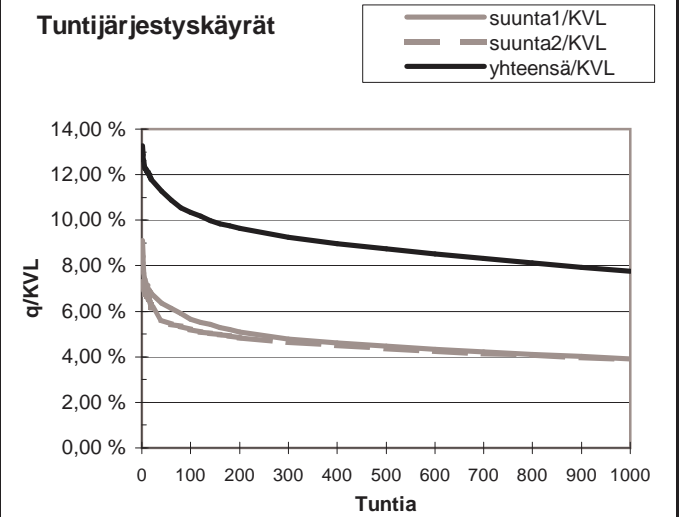
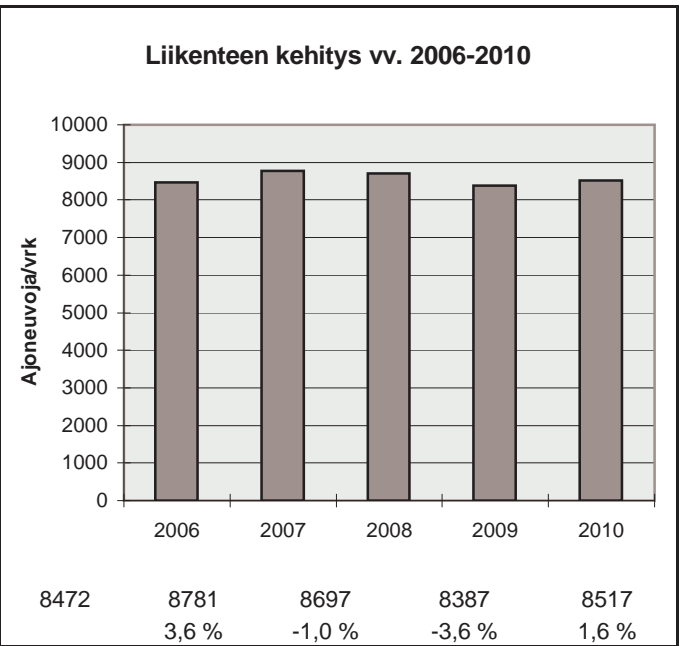

h	q	q/KVL	qras	qras/KVLras
1	1129	13,3 %	172	13,7 %
30	989	11,6 %	140	11,1 %
100	880	10,3 %	130	10,3 %
150	846	9,9 %	127	10,1 %
300	788	9,3 %	122	9,7 %
1000	662	7,8 %	107	8,5 %
5000	271	3,2 %	33	2,6 %

Vuoden 2010 liikennemäärät:

KVL	26070	KVLras	2803	Tieosa =	29	Suunta1 =	Hamina
KAVL	29138	KAVLras	3504	Etäisyys =	2700	Suunta2 =	Karhula
KKVL	27949	KKVLras	2963	Kaistoja =	6		

Liikenteen koostumus:

	Ha	Ha+pk	Ha+av	La	Kaip	Kapp	Katp	Kevyet	Raskaat
Arkiliikenne	86,4 %	1,3 %	0,3 %	0,4 %	3,0 %	4,4 %	4,3 %	88,0 %	12,0 %
Koko vuosi	87,6 %	1,3 %	0,3 %	0,4 %	2,6 %	4,2 %	3,6 %	89,2 %	10,8 %

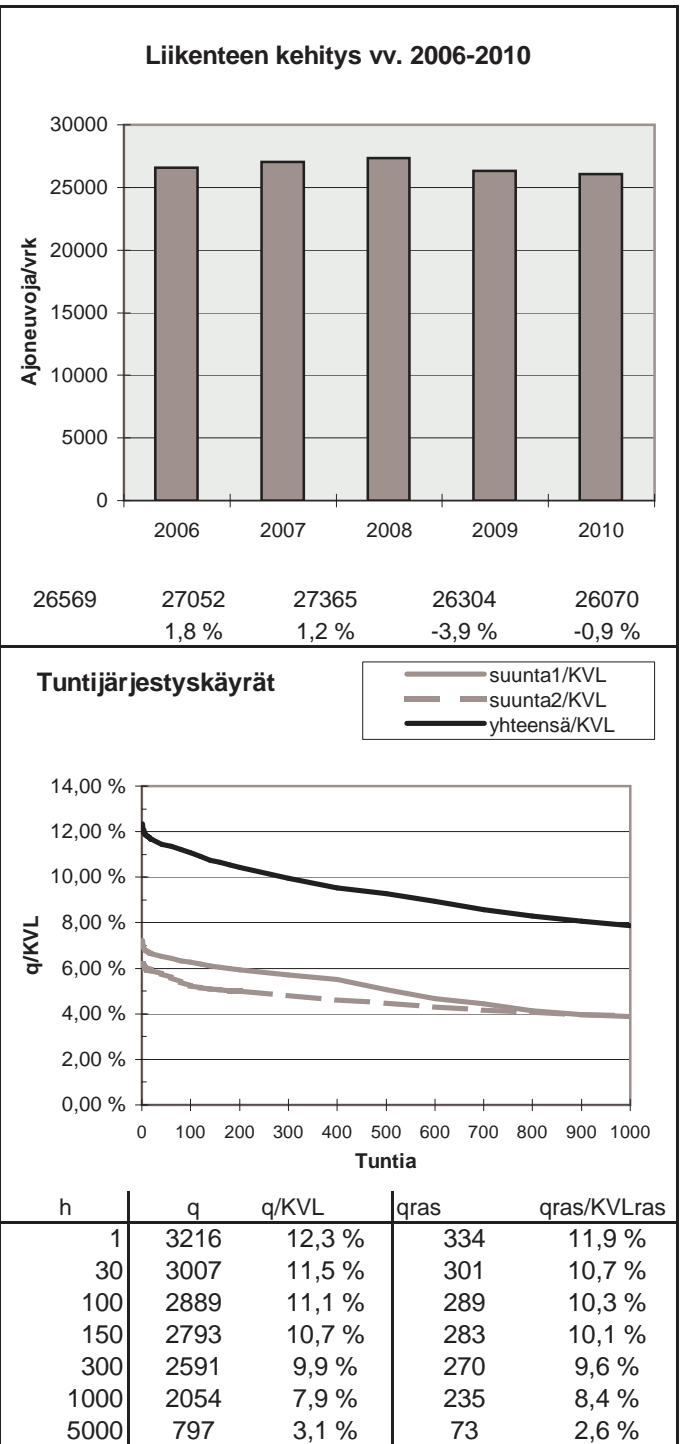
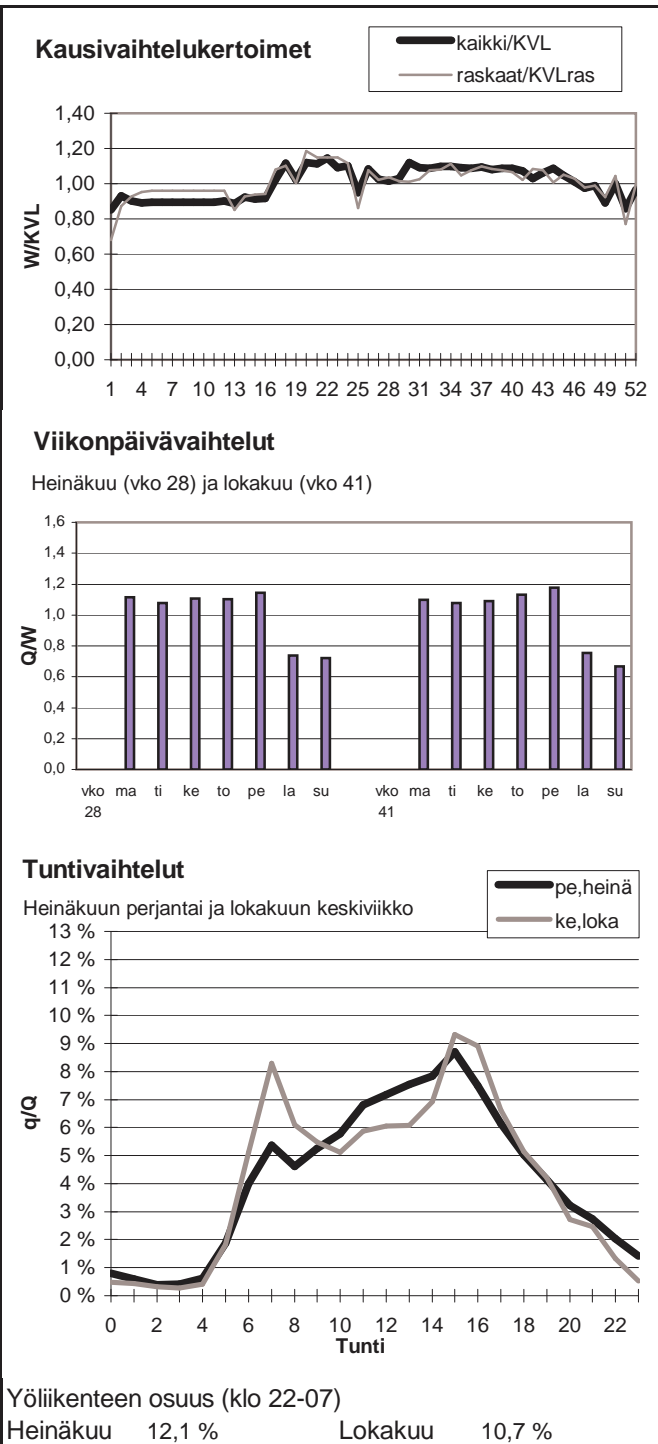

Vuoden 2010 liikennemäärät:

KVL	21468	KVLras	1920	Tieosa = 1	Suunta1 = Kouvola
KAVL	24421	KAVLras	2426	Etäisyys = 1769	Suunta2 = Kotka
KKVL	21801	KKVLras	1930	Kaistoja = 6	

Liikenteen koostumus:

	Ha	Ha+pk	Ha+av	La	Kaip	Kapp	Katp	Kevyet	Raskaat
Arkiliikenne	89,4 %	0,6 %	0,1 %	0,6 %	2,0 %	3,9 %	3,5 %	90,1 %	9,9 %
Koko vuosi	90,4 %	0,6 %	0,1 %	0,6 %	1,7 %	3,8 %	2,8 %	91,1 %	8,9 %

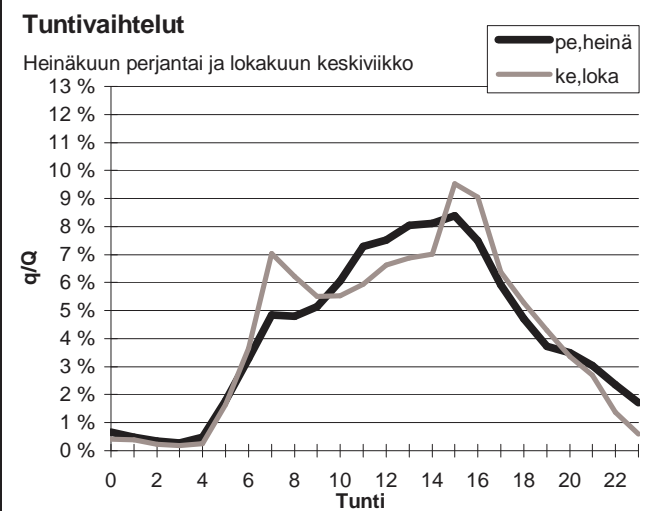
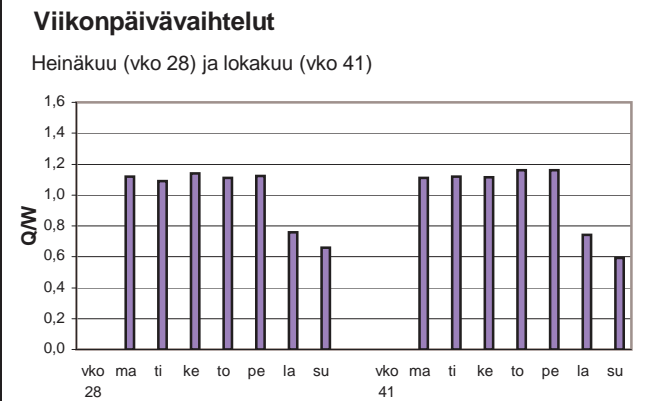
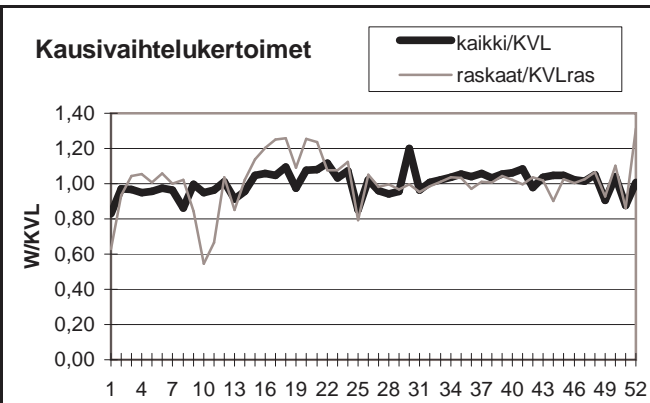

Yöliikenteen osuus (klo 22-07)

Heinäkuu	11,4 %	Lokakuu	8,7 %
----------	--------	---------	-------

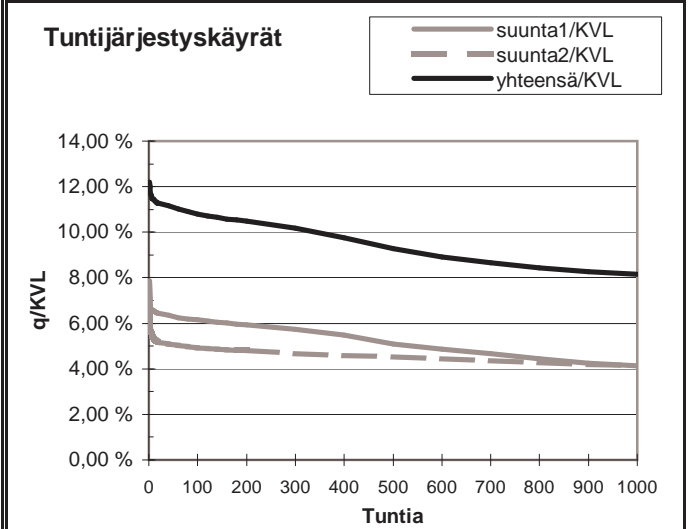
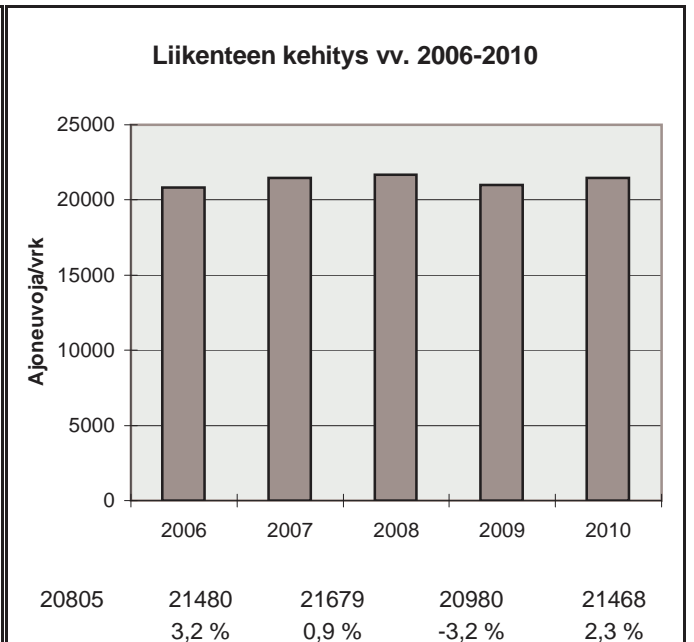

h	q	q/KVL	qras	qras/KVLras
1	2619	12,2 %	255	13,3 %
30	2404	11,2 %	231	12,0 %
100	2319	10,8 %	217	11,3 %
150	2278	10,6 %	209	10,9 %
300	2182	10,2 %	197	10,3 %
1000	1748	8,1 %	172	9,0 %
5000	648	3,0 %	46	2,4 %

Vuoden 2010 liikennemäärät:

KVL	5886	KVLras	1088	Tieosa =	207	Suunta1 =	Lappeenranta
KAVL	5558	KAVLras	1343	Etäisyys =	2047	Suunta2 =	Kouvola
KKVL	7391	KKVLras	1153	Kaistoja =	2		

Liikenteen koostumus:

	Ha	Ha+pk	Ha+av	La	Kaip	Kapp	Katp	Kevyet	Raskaat
Arkiliikenne	71,6 %	3,3 %	1,0 %	0,5 %	3,9 %	5,9 %	13,9 %	75,8 %	24,2 %
Koko vuosi	77,3 %	3,3 %	0,9 %	0,5 %	3,4 %	4,4 %	10,2 %	81,5 %	18,5 %

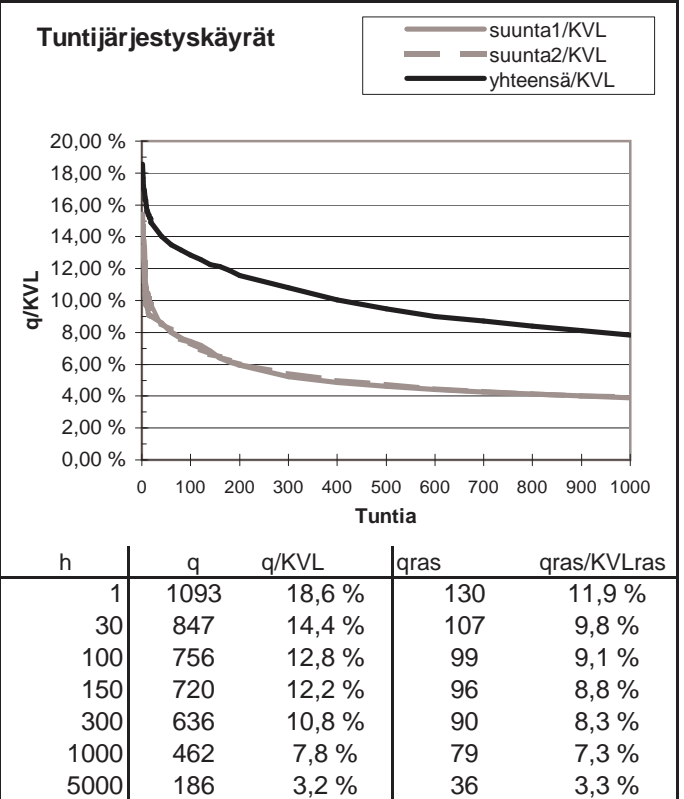
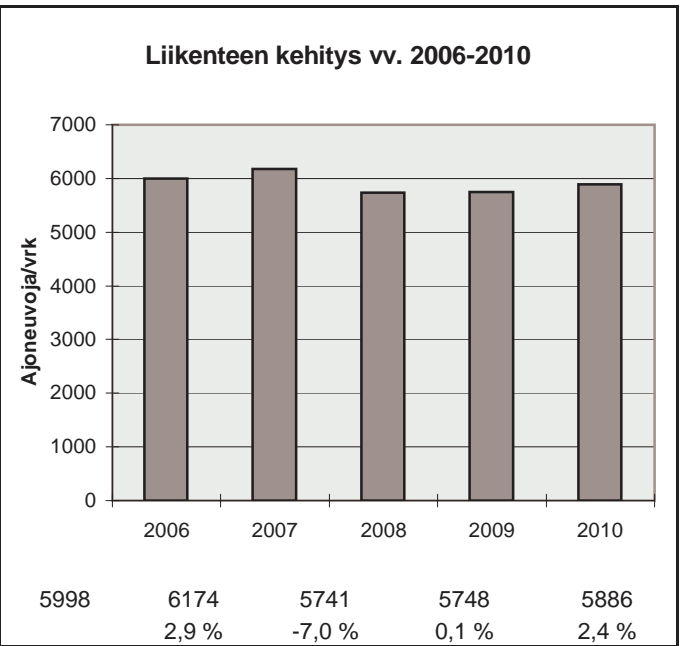
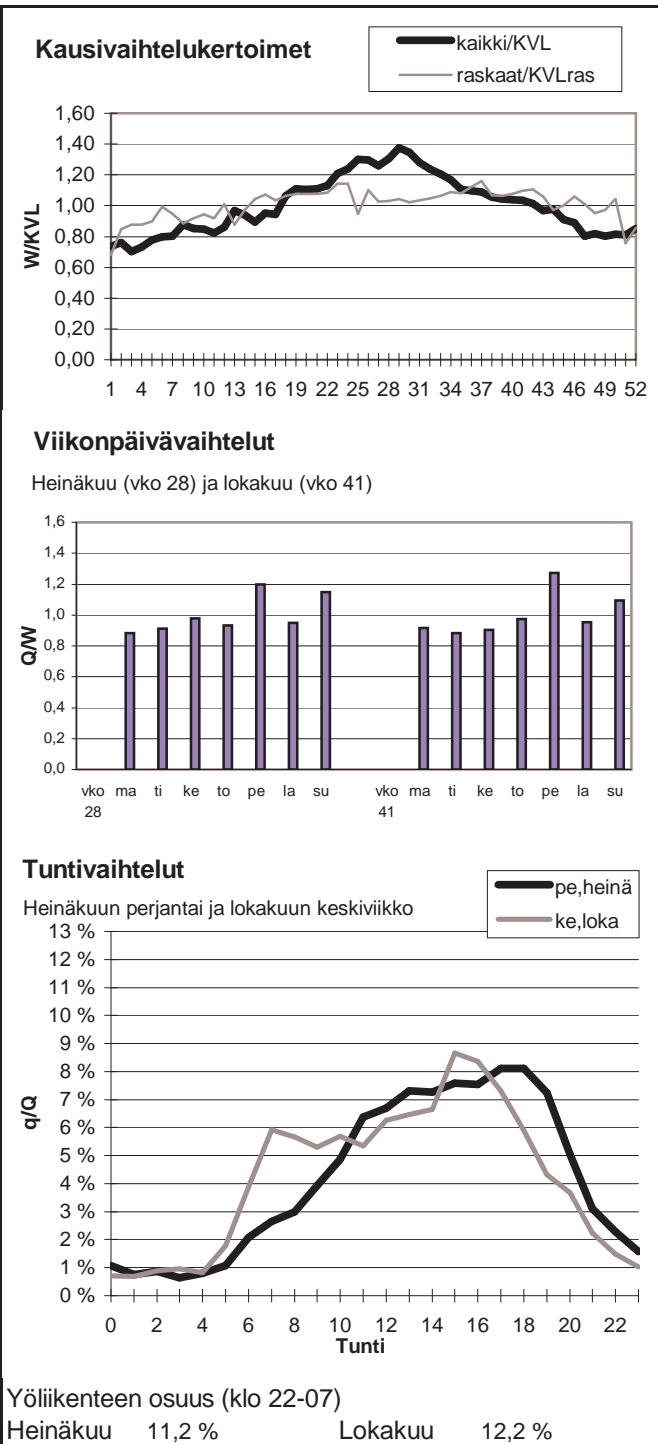

Vuoden 2010 liikennemäärät:

KVL	7433	KVLras	1151	Tieosa =	23	Suunta1 =	Kotka
KAVL	7376	KAVLras	1468	Etäisyys =	859	Suunta2 =	Loviisa
KKVL	8713	KKVLras	1162	Kaistoja =	2		

Liikenteen koostumus:

	Ha	Ha+pk	Ha+av	La	Kaip	Kapp	Katp	Kevyet	Raskaat
Arkiliikenne	78,5 %	1,3 %	0,3 %	1,7 %	2,9 %	8,3 %	7,1 %	80,1 %	19,9 %
Koko vuosi	82,8 %	1,4 %	0,3 %	1,7 %	2,2 %	6,4 %	5,1 %	84,5 %	15,5 %

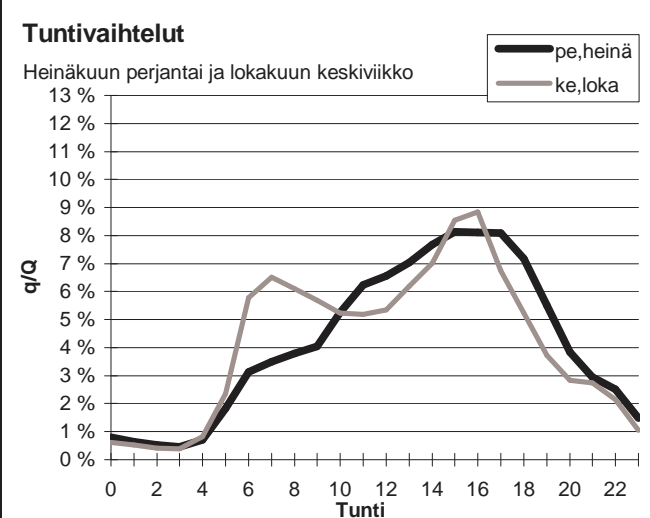
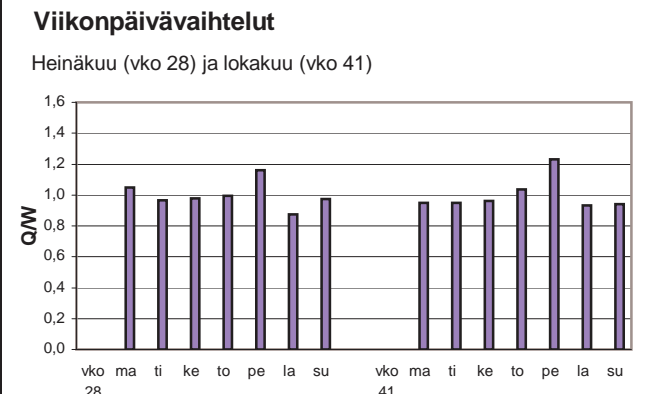
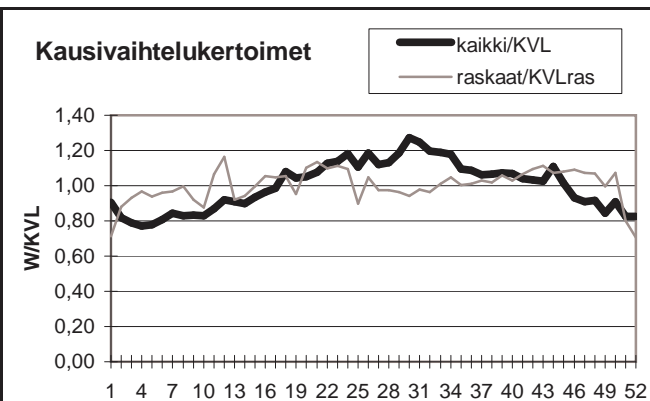

Yöliikenteen osuus (klo 22-07)

Heinäkuu	12,1 %	Lokakuu	14,1 %
----------	--------	---------	--------

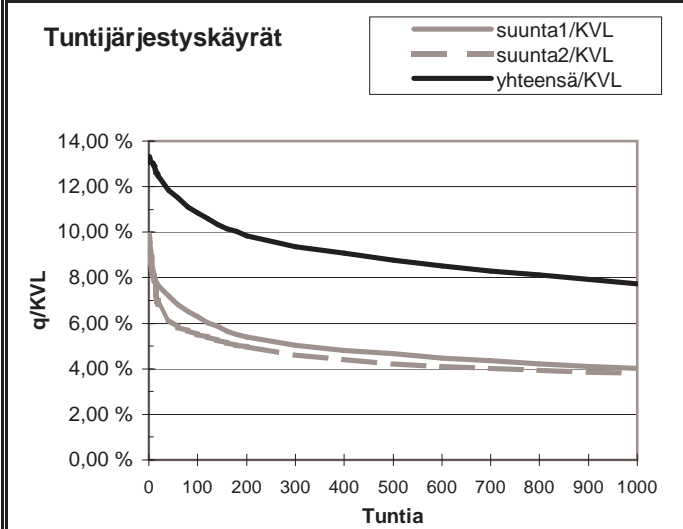
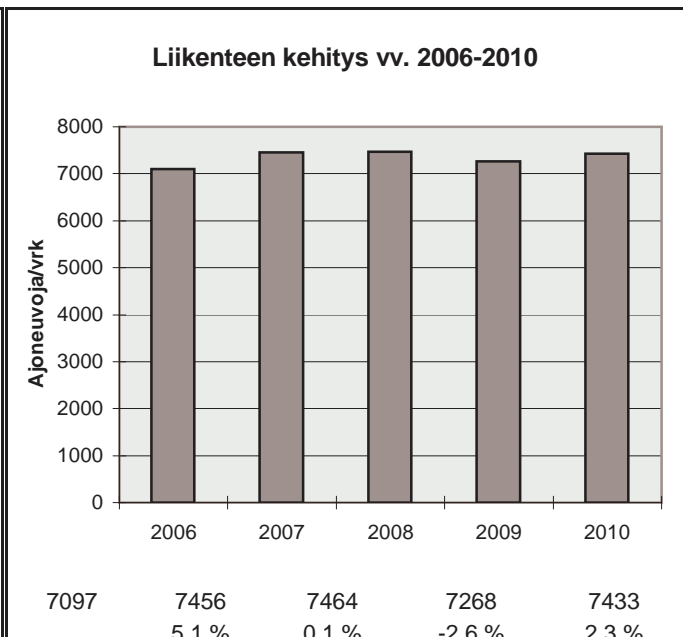

h	q	q/KVL	qras	qras/KVLras
1	990	13,3 %	152	13,2 %
30	903	12,1 %	130	11,3 %
100	806	10,8 %	124	10,8 %
150	759	10,2 %	120	10,4 %
300	695	9,4 %	114	9,9 %
1000	574	7,7 %	100	8,7 %
5000	240	3,2 %	29	2,5 %

Vuoden 2010 liikennemäärät:

KVL	7882	KVLras	1112	Tieosa =	231	Suunta1 =	Kouvola
KAVL	8128	KAVLras	1416	Etäisyys =	1078	Suunta2 =	Lahti
KKVL	9136	KKVLras	1188	Kaistoja =	2		

Liikenteen koostumus:

	Ha	Ha+pk	Ha+av	La	Kaip	Kapp	Katp	Kevyet	Raskaat
Arkiliikenne	79,3 %	2,6 %	0,7 %	0,7 %	4,1 %	3,1 %	9,4 %	82,6 %	17,4 %
Koko vuosi	82,6 %	2,7 %	0,7 %	0,8 %	3,6 %	2,5 %	7,3 %	85,9 %	14,1 %

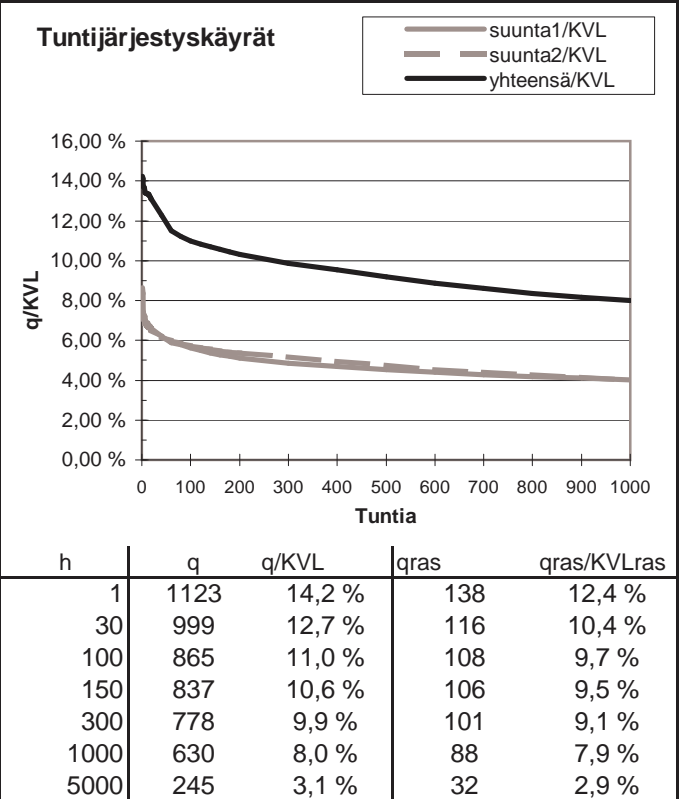
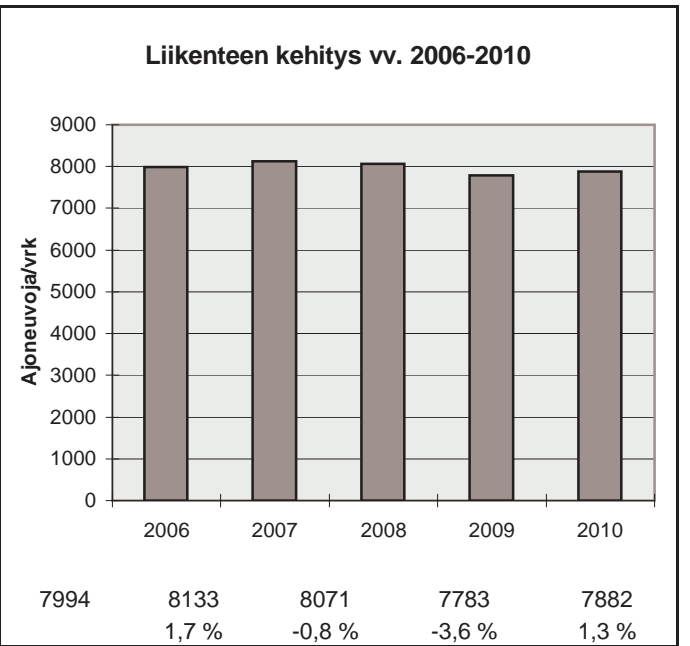
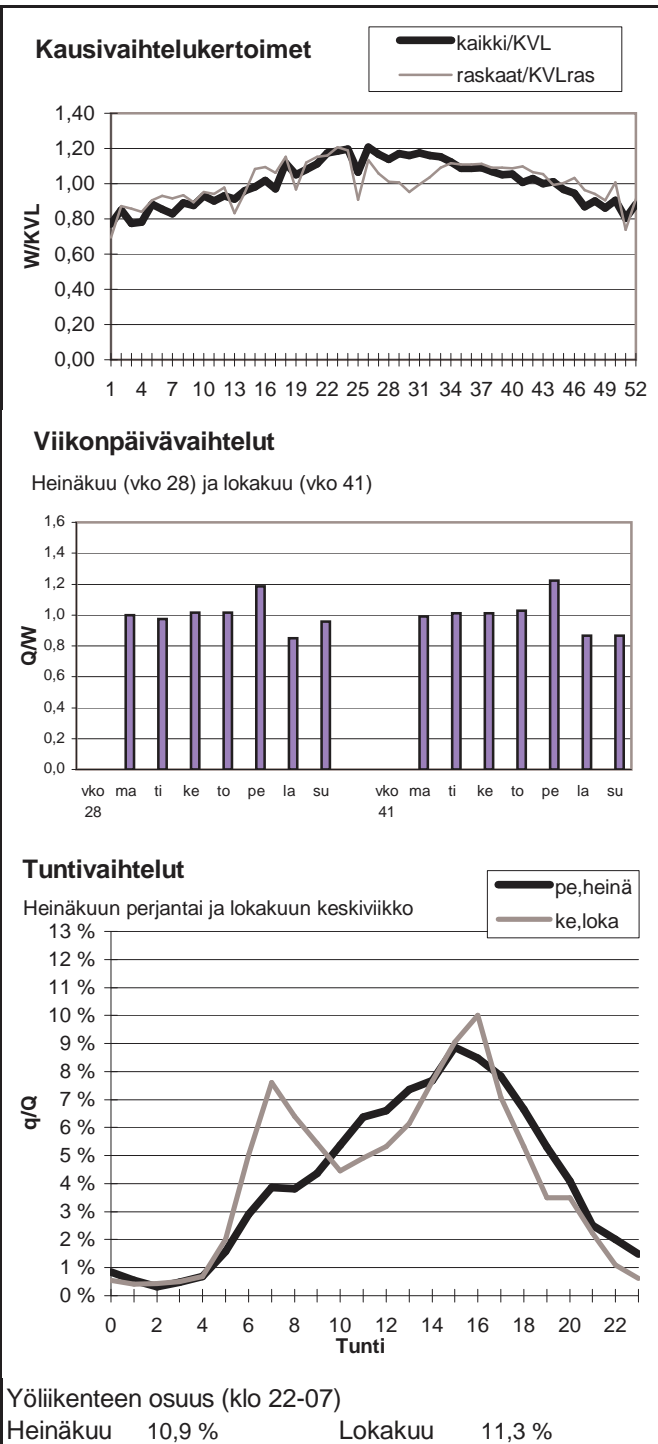

Vuoden 2010 liikennemäärät:

KVL	8495	KVLras	1207	Tieosa =	6	Suunta1 =	Kouvola
KAVL	9499	KAVLras	1608	Etäisyys =	5538	Suunta2 =	Hamina
KKVL	9123	KKVLras	1205	Kaistoja =	2		

Liikenteen koostumus:

	Ha	Ha+pk	Ha+av	La	Kaip	Kapp	Katp	Kevyet	Raskaat
Arkiliikenne	81,2 %	1,6 %	0,3 %	0,4 %	3,9 %	3,5 %	9,0 %	83,1 %	16,9 %
Koko vuosi	83,8 %	1,8 %	0,3 %	0,5 %	3,3 %	2,9 %	7,6 %	85,8 %	14,2 %

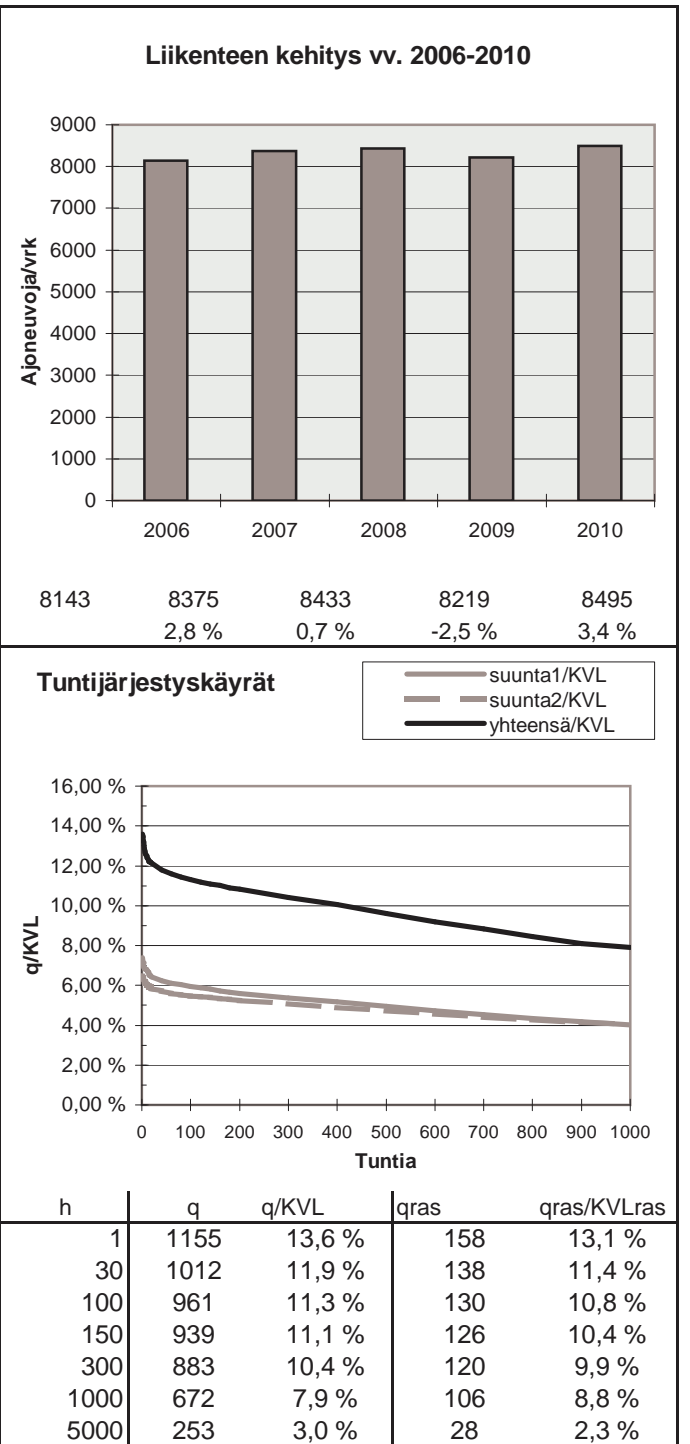
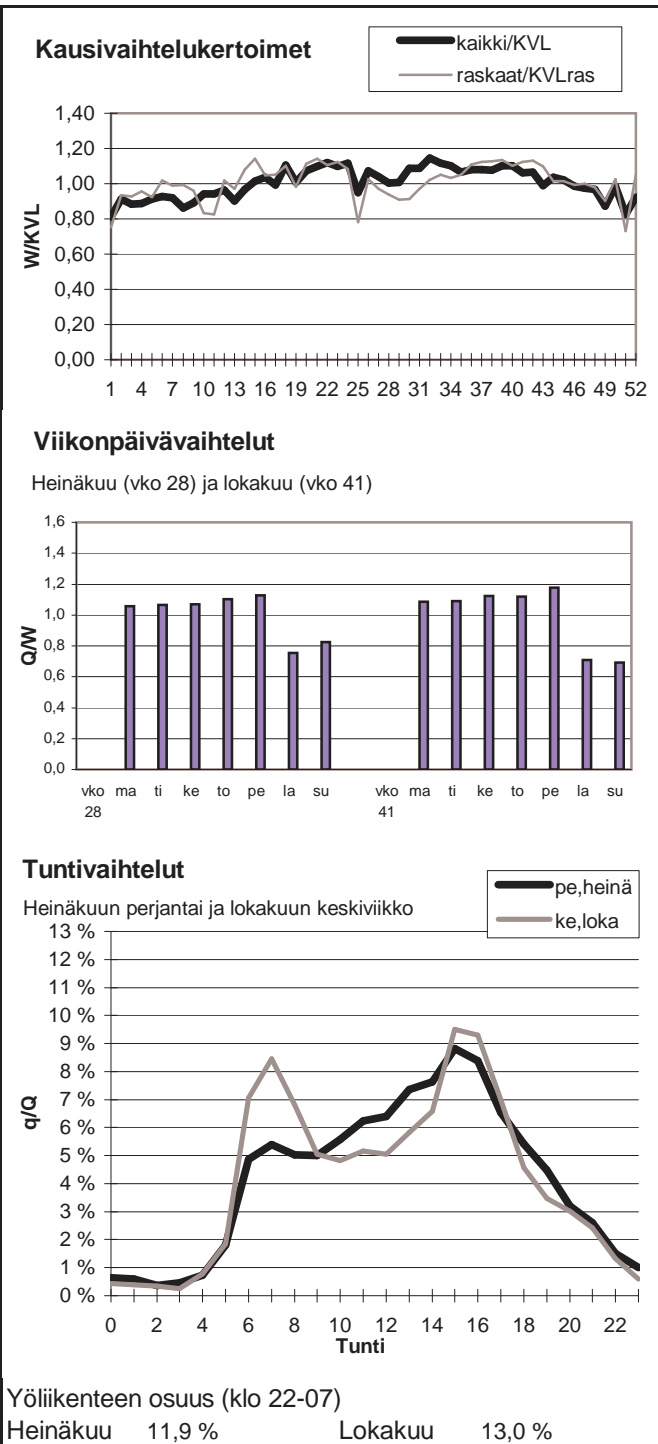



Vuoden 2010 liikennemäärät:

KVL	7369	KVLras	1157	Tieosa =	203	Suunta1 =	Lappeenranta
KAVL	7092	KAVLras	1491	Etäisyys =	5891	Suunta2 =	Kouvola
KKVL	9342	KKVLras	1195	Kaistoja =	2		

Liikenteen koostumus:

	Ha	Ha+pk	Ha+av	La	Kaip	Kapp	Katp	Kevyet	Raskaat
Arkiliikenne	76,1 %	2,4 %	0,5 %	0,7 %	3,0 %	6,6 %	10,7 %	79,0 %	21,0 %
Koko vuosi	81,1 %	2,7 %	0,5 %	0,7 %	2,3 %	4,8 %	7,8 %	84,3 %	15,7 %

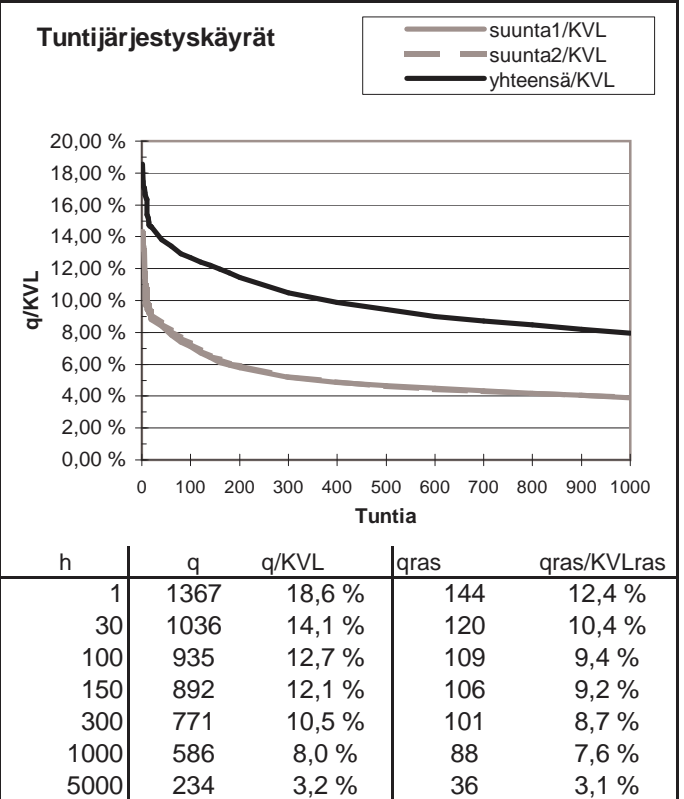
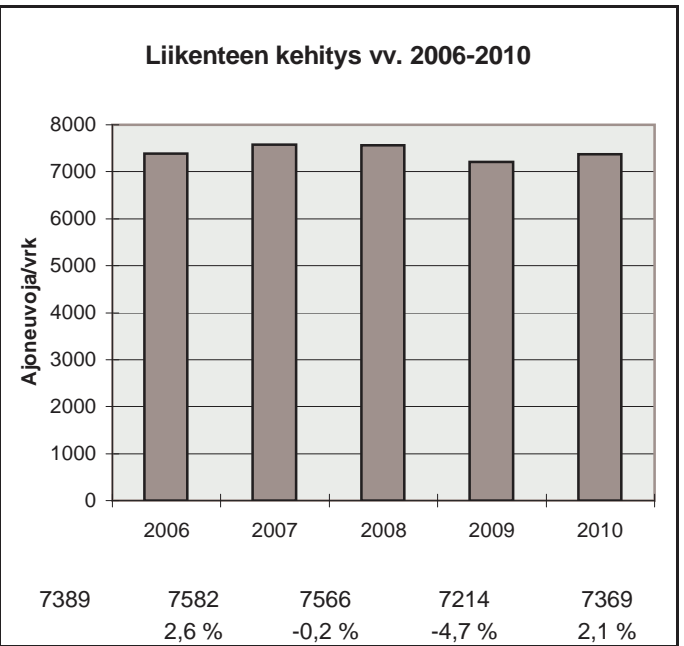
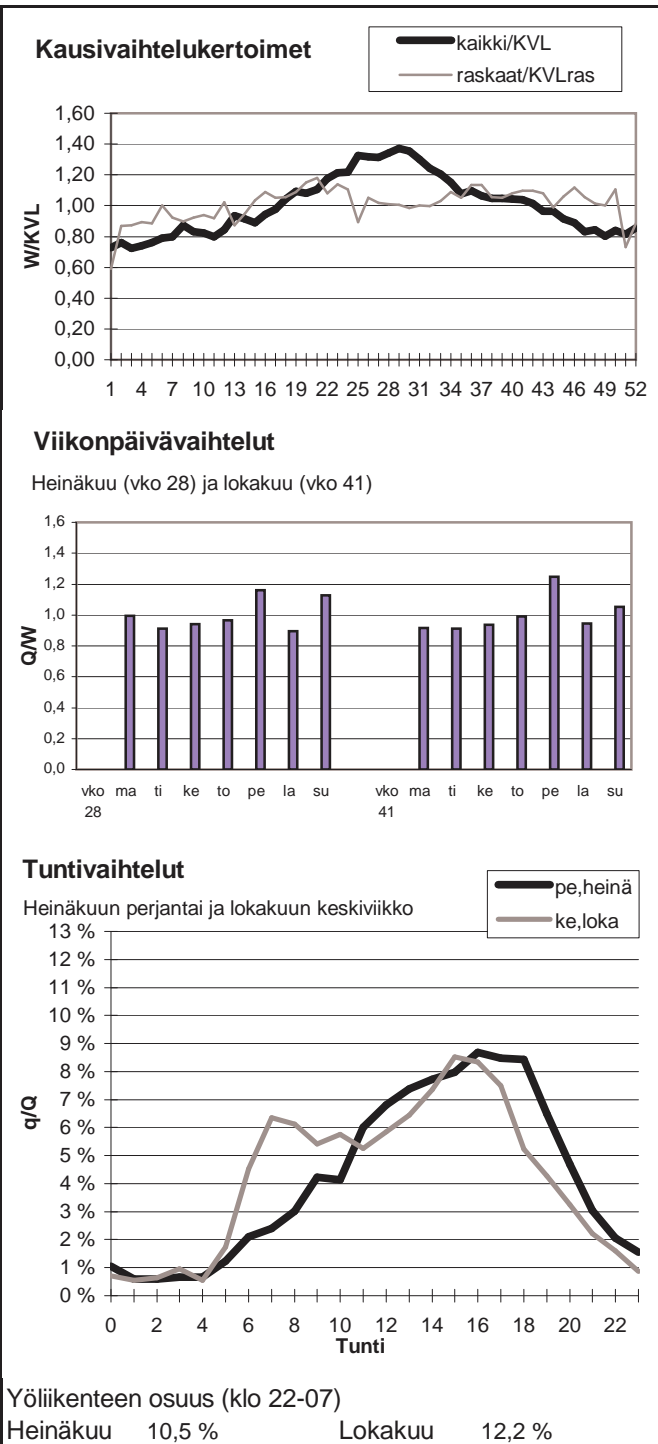

Vuoden 2010 liikennemäärät:

KVL	1133	KVLras	200	Tieosa =	7	Suunta1 =	Lappeenranta
KAVL	1211	KAVLras	238	Etäisyys =	3343	Suunta2 =	Vaalimaa
KKVL	1358	KKVLras	217	Kaistoja =	2		

Liikenteen koostumus:

	Ha	Ha+pk	Ha+av	La	Kaip	Kapp	Katp	Kevyet	Raskaat
Arkiliikenne	78,1 %	1,9 %	0,3 %	0,8 %	2,7 %	9,3 %	6,9 %	80,3 %	19,7 %
Koko vuosi	80,0 %	2,1 %	0,3 %	0,8 %	2,3 %	8,9 %	5,6 %	82,4 %	17,6 %

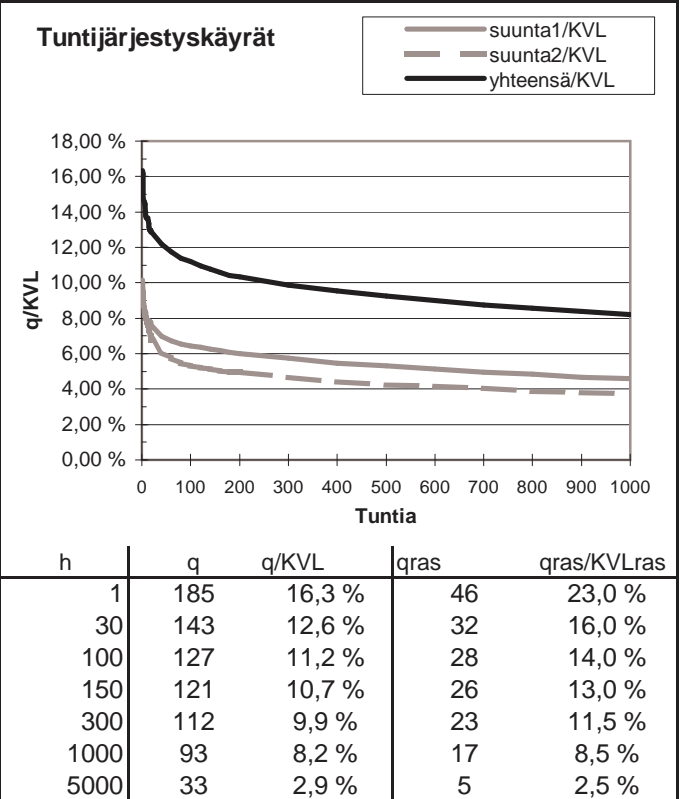
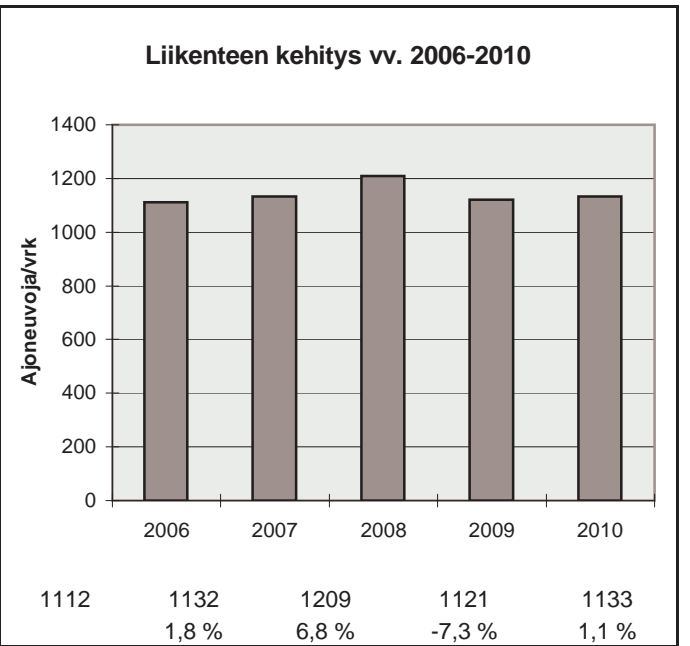
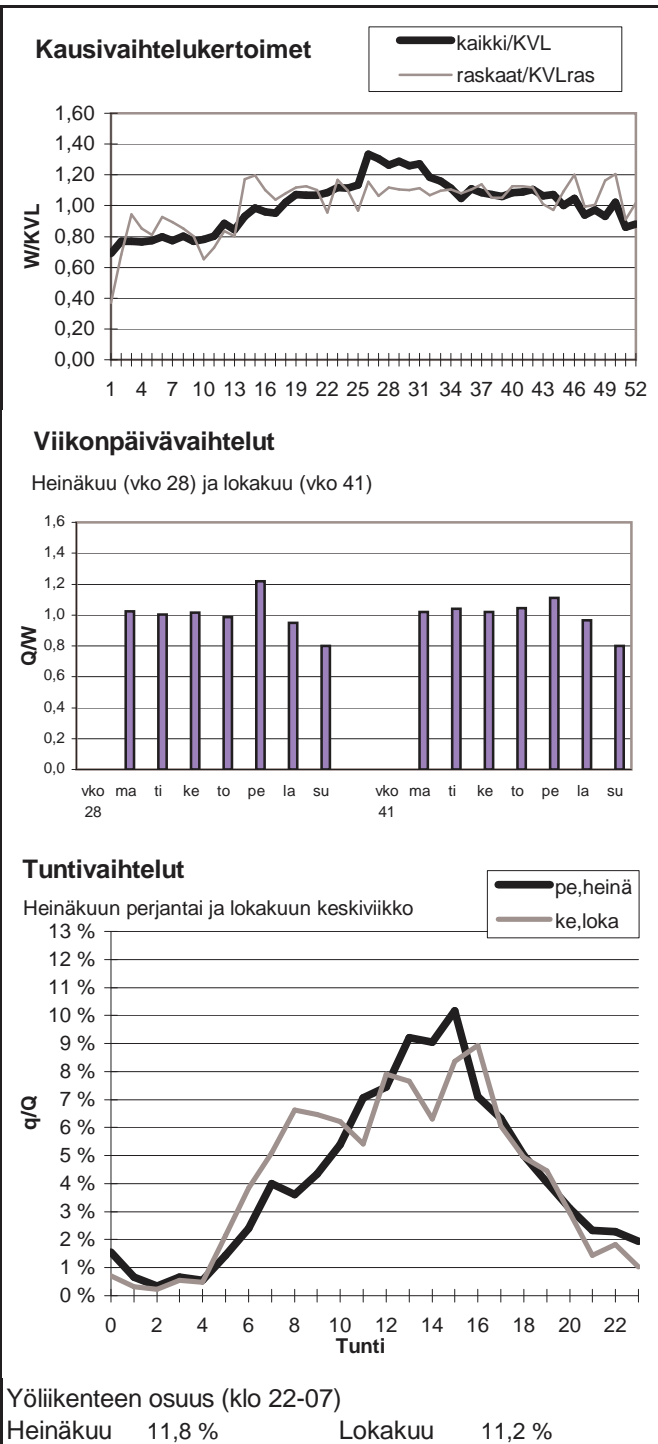

Vuoden 2010 liikennemäärät:

KVL	5932	KVLras	803	Tieosa =	128	Suunta1 =	Kouvola
KAVL	5465	KAVLras	1034	Etäisyys =	1638	Suunta2 =	Koskenkylä
KKVL	7458	KKVLras	833	Kaistoja =	2		

Liikenteen koostumus:

	Ha	Ha+pk	Ha+av	La	Kaip	Kapp	Katp	Kevyet	Raskaat
Arkiliikenne	78,2 %	2,4 %	0,5 %	0,7 %	4,1 %	4,5 %	9,7 %	81,1 %	18,9 %
Koko vuosi	83,5 %	2,5 %	0,5 %	0,7 %	3,0 %	3,1 %	6,7 %	86,5 %	13,5 %

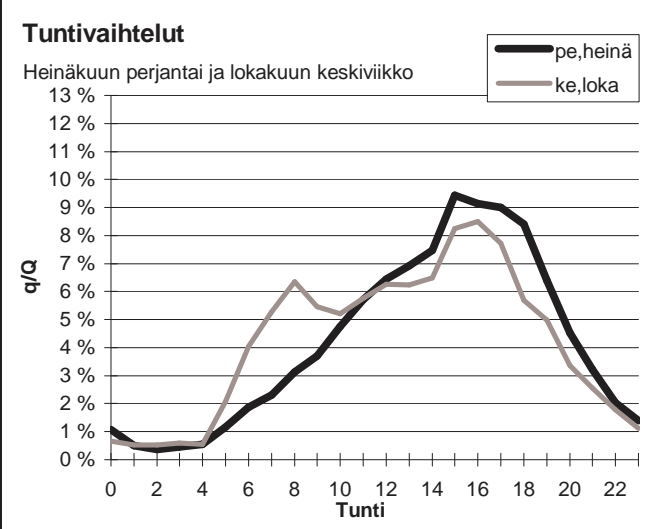
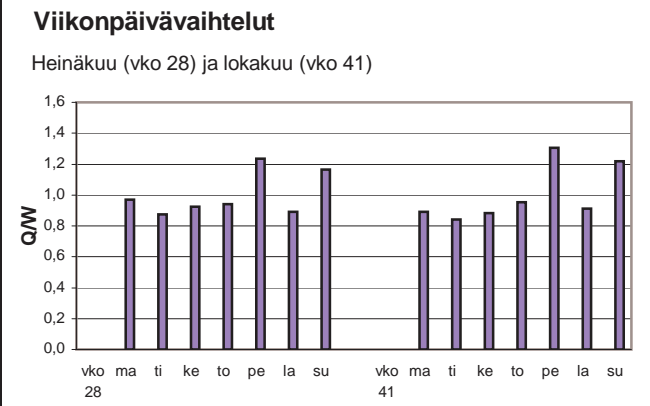
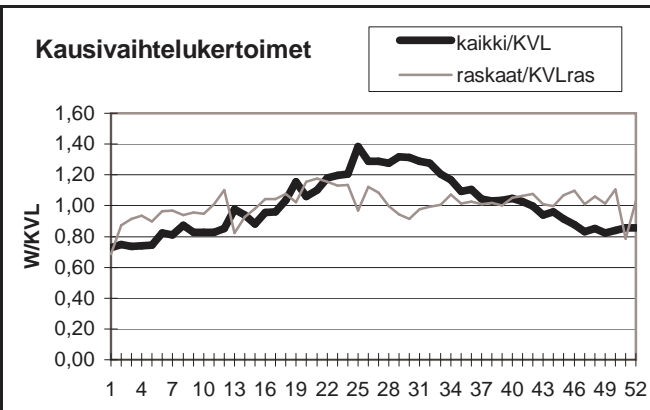

Yöliikenteen osuus (klo 22-07)

Heinäkuu	9,4 %	Lokakuu	11,9 %
----------	-------	---------	--------

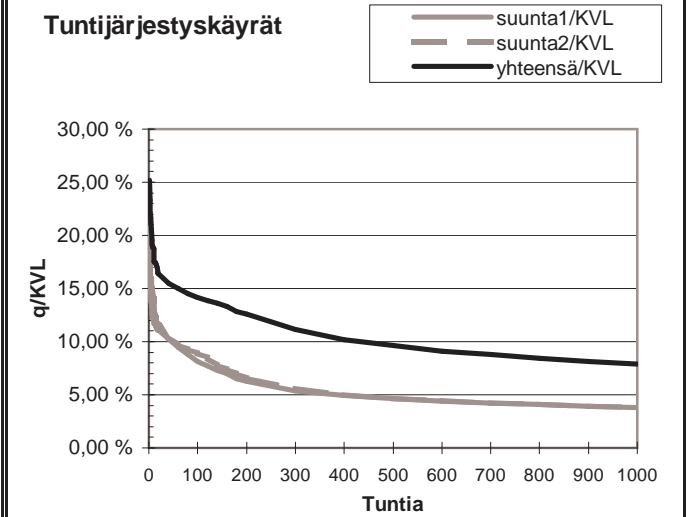
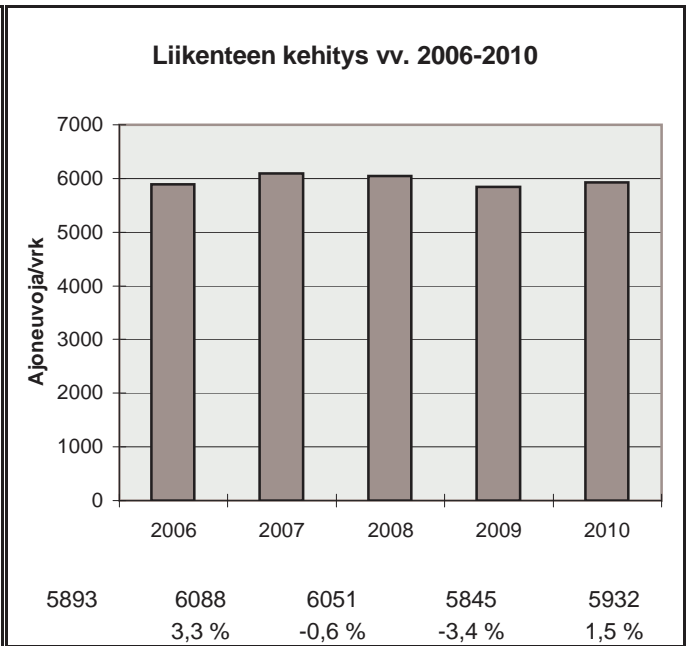

h	q	q/KVL	qras	qras/KVLras
1	1493	25,2 %	96	12,0 %
30	951	16,0 %	84	10,5 %
100	839	14,1 %	79	9,8 %
150	797	13,4 %	77	9,6 %
300	660	11,1 %	73	9,1 %
1000	467	7,9 %	63	7,9 %
5000	188	3,2 %	24	3,0 %

Vuoden 2010 liikennemäärät:

KVL	12114	KVLras	1634	Tieosa =	129	Suunta1 =	Lappeenranta
KAVL	11975	KAVLras	2115	Etäisyys =	2018	Suunta2 =	Koskenkylä
KKVL	14646	KKVLras	1774	Kaistoja =	2		

Liikenteen koostumus:

	Ha	Ha+pk	Ha+av	La	Kaip	Kapp	Katp	Kevyet	Raskaat
Arkiliikenne	79,0 %	2,7 %	0,7 %	0,4 %	4,3 %	3,7 %	9,2 %	82,3 %	17,7 %
Koko vuosi	83,1 %	2,8 %	0,6 %	0,5 %	3,4 %	2,8 %	6,8 %	86,5 %	13,5 %

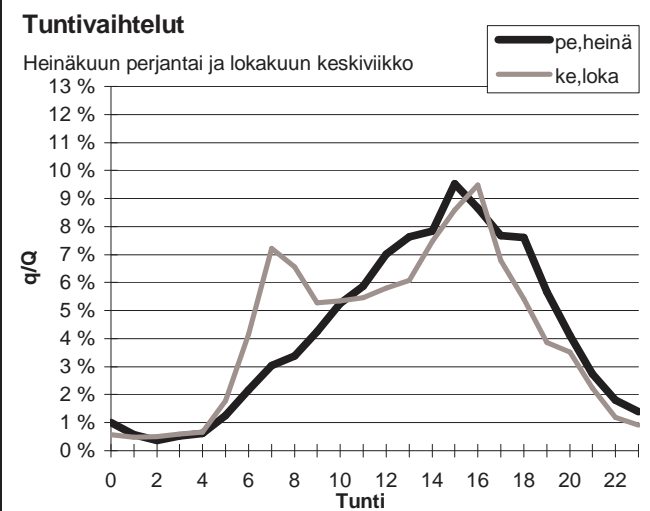
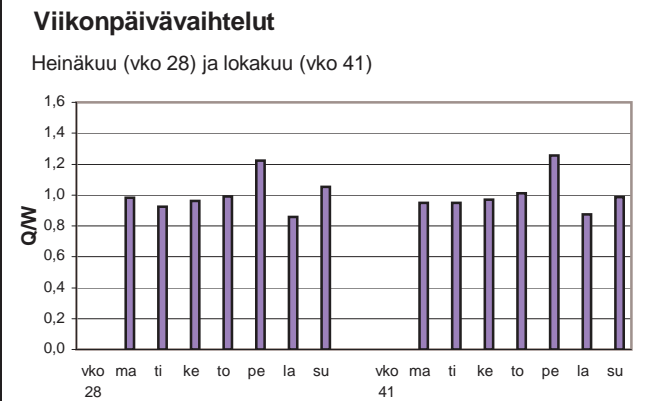
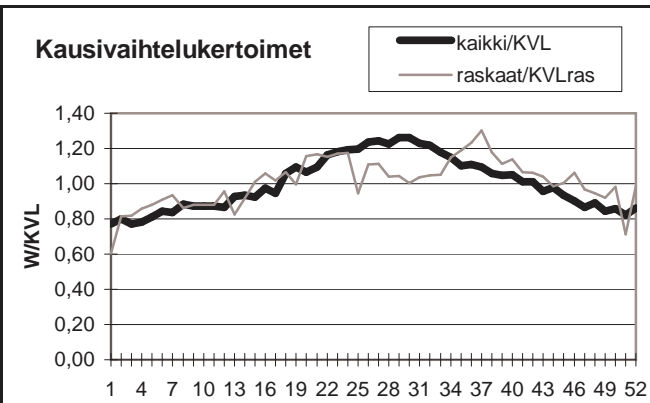

Yöliikenteen osuus (klo 22-07)

Heinäkuu	9,7 %	Lokakuu	10,9 %
----------	-------	---------	--------

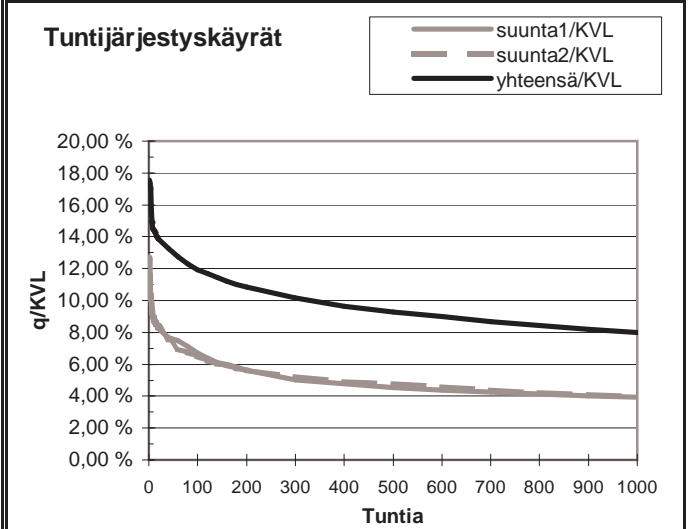
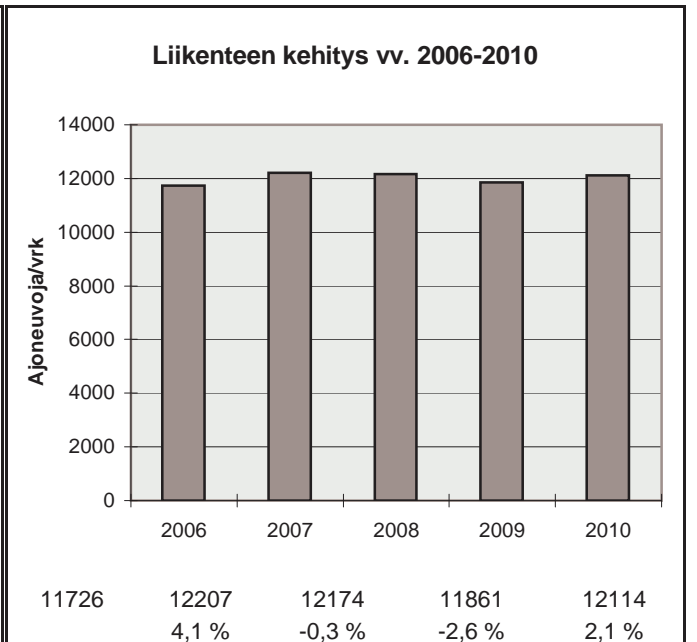

h	q	q/KVL	qras	qras/KVLras
1	2125	17,5 %	218	13,3 %
30	1637	13,5 %	187	11,4 %
100	1443	11,9 %	169	10,3 %
150	1371	11,3 %	164	10,0 %
300	1233	10,2 %	152	9,3 %
1000	968	8,0 %	130	8,0 %
5000	372	3,1 %	47	2,9 %

Vuoden 2010 liikennemäärät:

KVL	8399	KVLras	1484	Tieosa =	201	Suunta1 =	Lappeenranta
KAVL	8130	KAVLras	1836	Etäisyys =	2887	Suunta2 =	Kouvola
KKVL	10745	KKVLras	1610	Kaistoja =	2		

Liikenteen koostumus:

	Ha	Ha+pk	Ha+av	La	Kaip	Kapp	Katp	Kevyet	Raskaat
Arkiliikenne	72,3 %	3,9 %	1,2 %	0,4 %	4,4 %	3,9 %	14,0 %	77,4 %	22,6 %
Koko vuosi	77,5 %	3,8 %	1,1 %	0,4 %	3,7 %	2,9 %	10,7 %	82,3 %	17,7 %

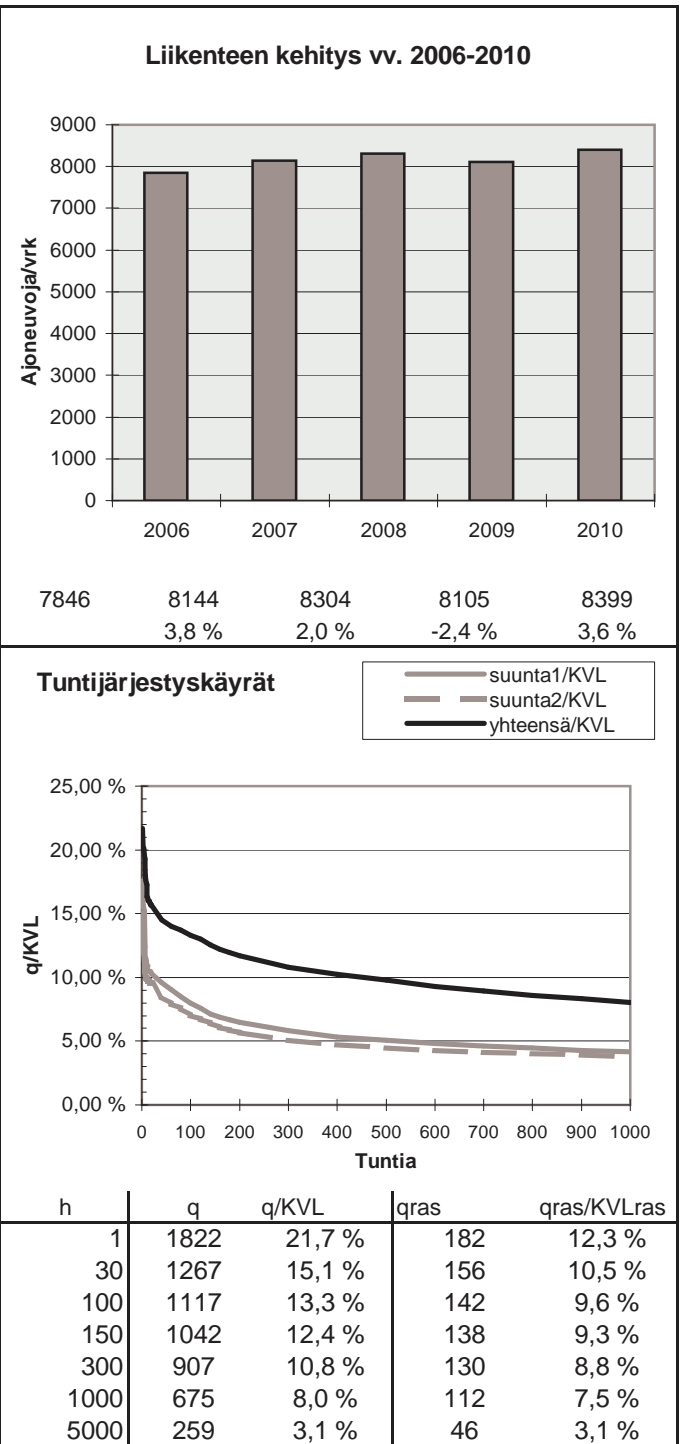
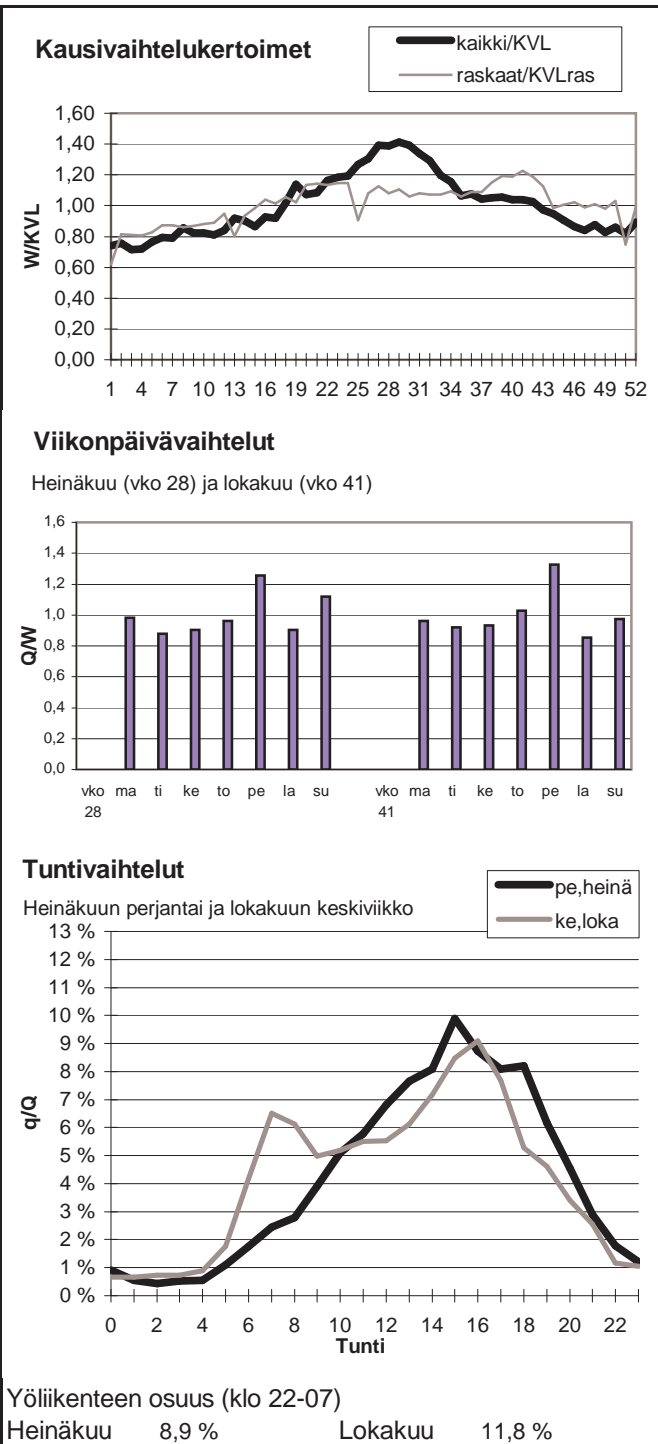

Vuoden 2010 liikennemäärät:

KVL	239	KVLras	226	Tieosa =	241	Suunta1 =	Viipuri
KAVL	256	KAVLras	242	Etäisyys =	5705	Suunta2 =	Lappeenranta
KKVL	262	KKVLras	249	Kaistoja =	1		

Liikenteen koostumus:

	Ha	Ha+pk	Ha+av	La	Kaip	Kapp	Katp	Kevyet	Raskaat
Arkiliikenne	2,9 %	0,9 %	1,5 %	3,3 %	3,5 %	81,1 %	6,8 %	5,3 %	94,7 %
Koko vuosi	3,5 %	0,7 %	1,5 %	4,1 %	3,2 %	80,3 %	6,7 %	5,7 %	94,3 %

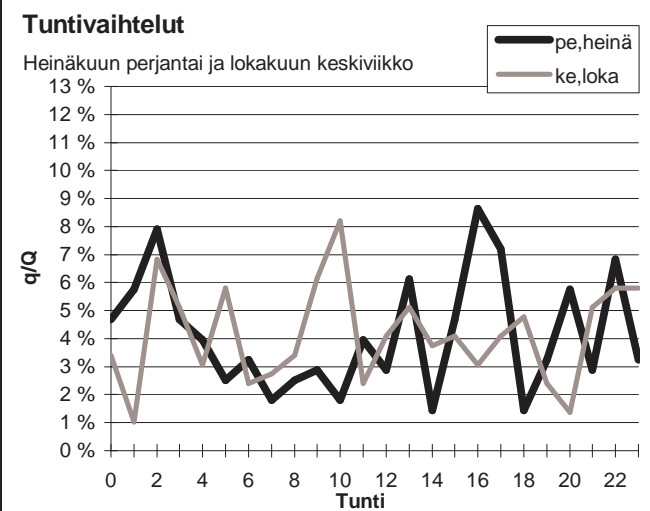
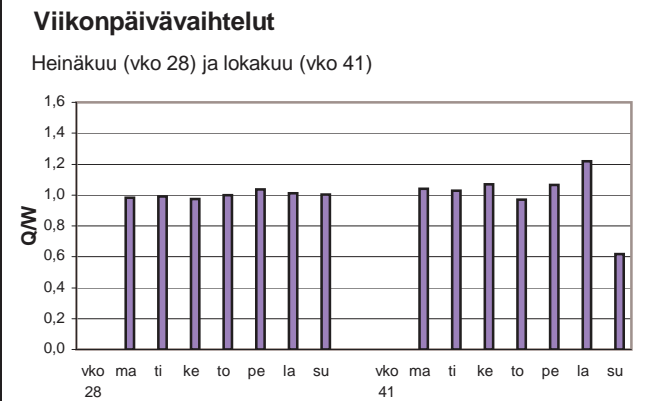
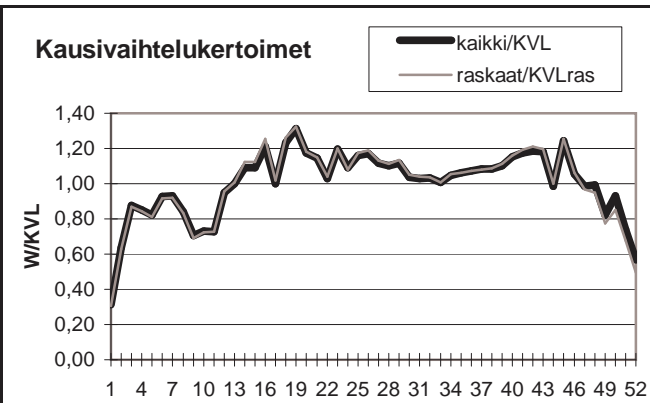

Yöliikenteen osuus (klo 22-07)

Heinäkuu	42,8 %	Lokakuu	39,2 %
----------	--------	---------	--------

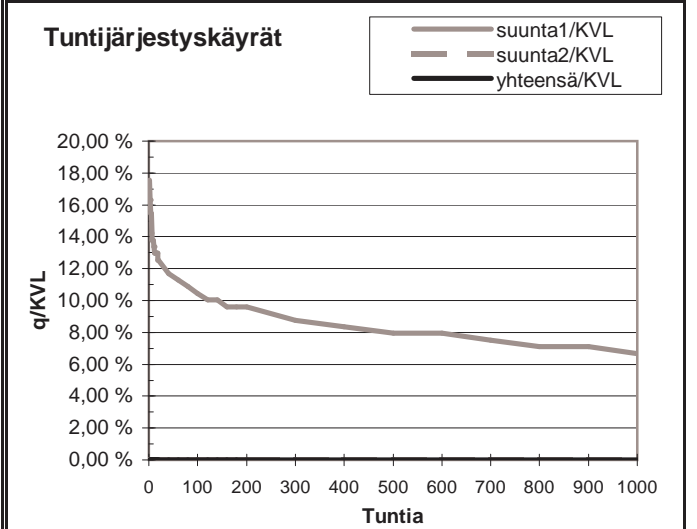
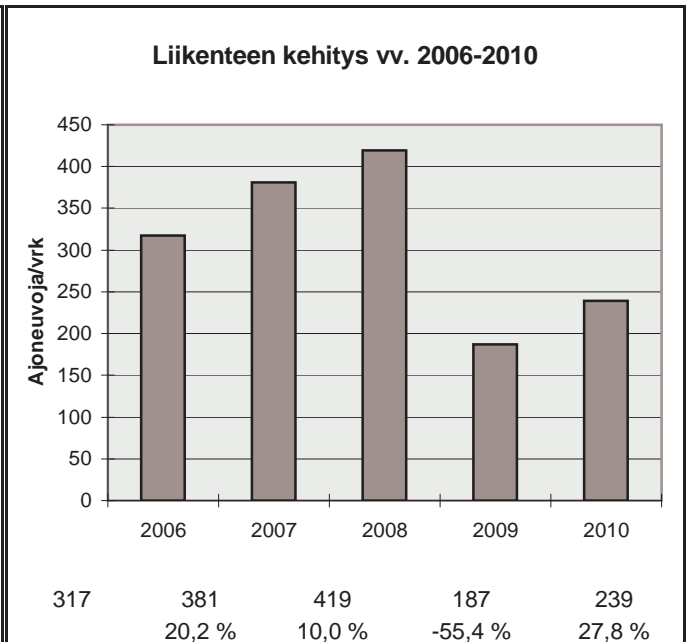

h	q	q/KVL	qras	qras/KVLras
1	0	0,0 %	0	0,0 %
30	0	0,0 %	0	0,0 %
100	0	0,0 %	0	0,0 %
150	0	0,0 %	0	0,0 %
300	0	0,0 %	0	0,0 %
1000	0	0,0 %	0	0,0 %
5000	0	0,0 %	0	0,0 %

Vuoden 2010 liikennemäärät:

KVL	10830	KVLras	1048	Tieosa =	204	Suunta1 =	Hämeenkyrö
KAVL	10899	KAVLras	1330	Etäisyys =	2289	Suunta2 =	Ylöjärvi
KKVL	12041	KKVLras	1068	Kaistoja =	2		

Liikenteen koostumus:

	Ha	Ha+pk	Ha+av	La	Kaip	Kapp	Katp	Kevyet	Raskaat
Arkiliikenne	85,1 %	2,2 %	0,4 %	0,7 %	3,0 %	2,1 %	6,3 %	87,8 %	12,2 %
Koko vuosi	87,4 %	2,5 %	0,4 %	0,7 %	2,5 %	1,6 %	4,9 %	90,3 %	9,7 %

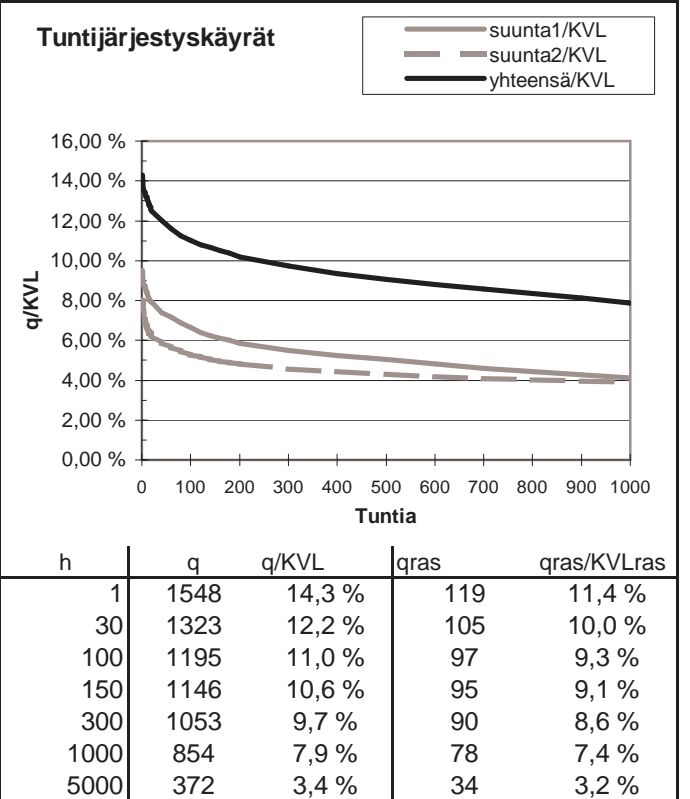
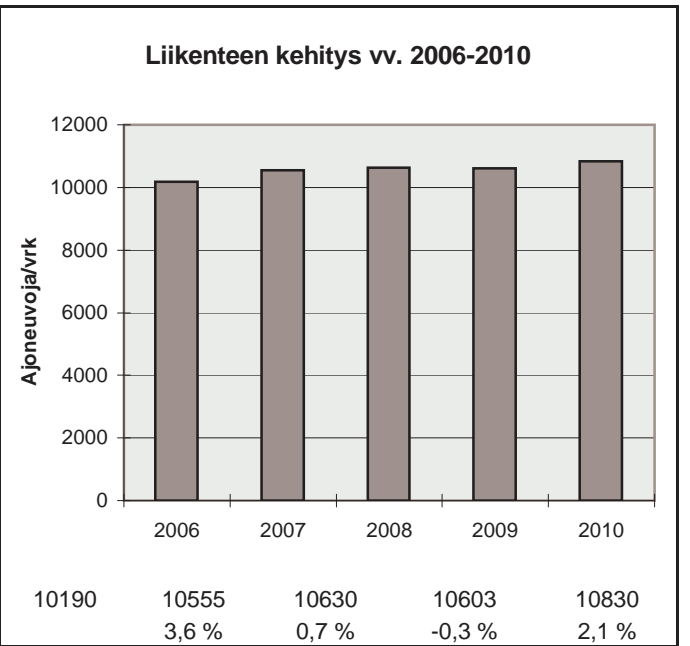
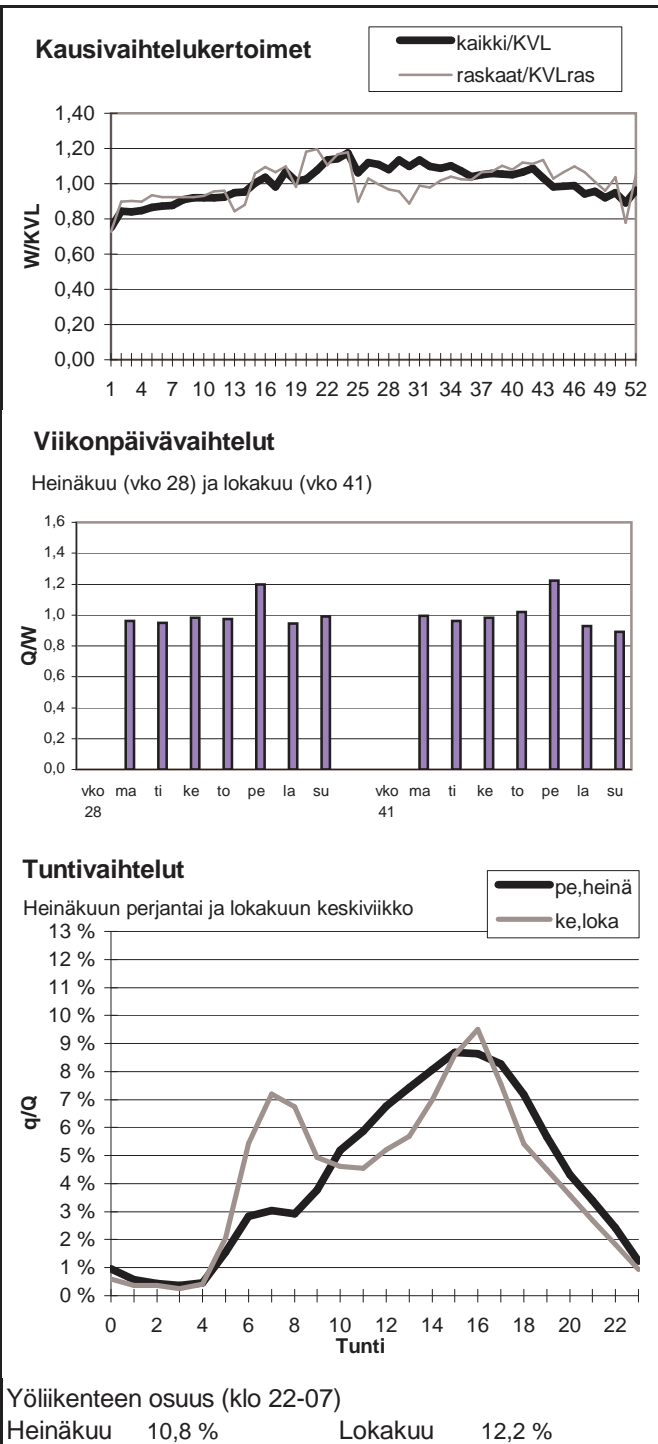

Vuoden 2010 liikennemäärät:

KVL	5713	KVLras	857	Tieosa =	214	Suunta1 =	Parkano
KAVL	5330	KAVLras	1090	Etäisyys =	1530	Suunta2 =	Ikaalinen
KKVL	6981	KKVLras	875	Kaistoja =	2		

Liikenteen koostumus:

	Ha	Ha+pk	Ha+av	La	Kaip	Kapp	Katp	Kevyet	Raskaat
Arkiliikenne	76,7 %	2,3 %	0,5 %	0,4 %	3,4 %	4,9 %	11,8 %	79,6 %	20,4 %
Koko vuosi	81,8 %	2,6 %	0,5 %	0,4 %	2,7 %	3,4 %	8,5 %	85,0 %	15,0 %

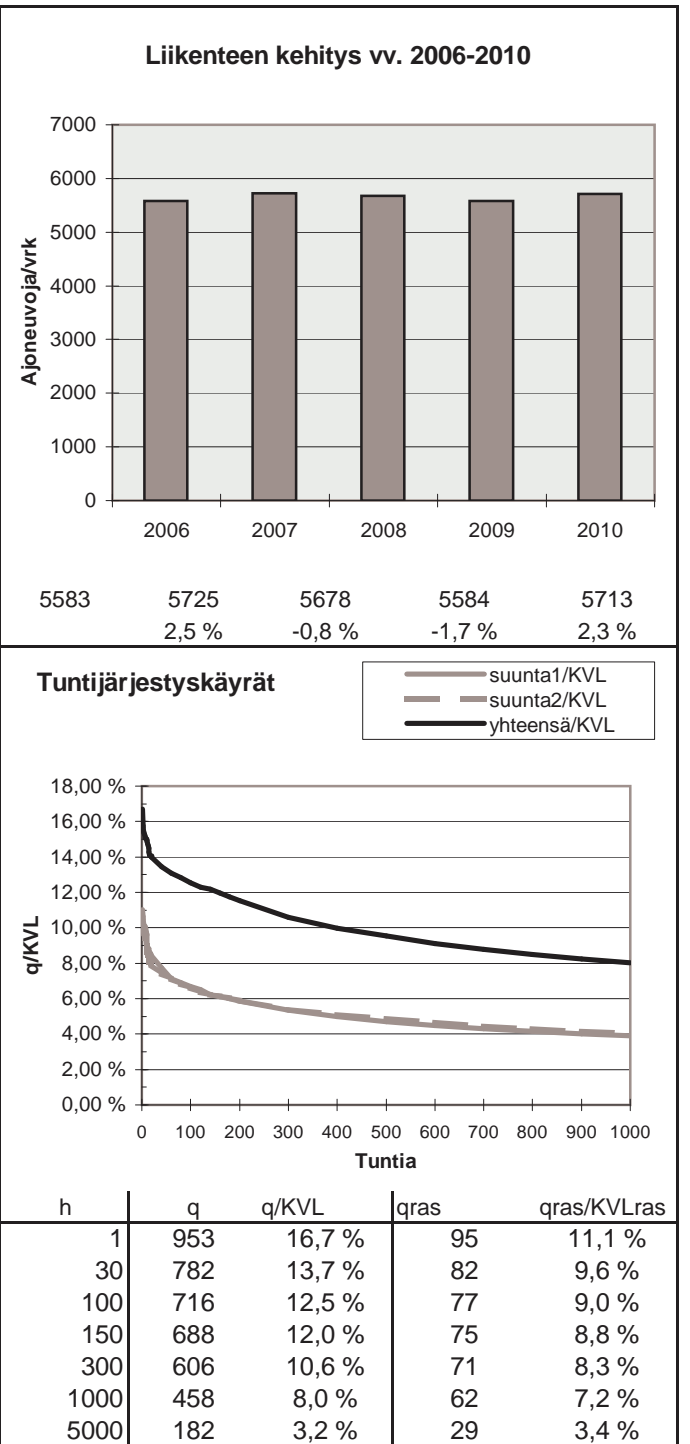
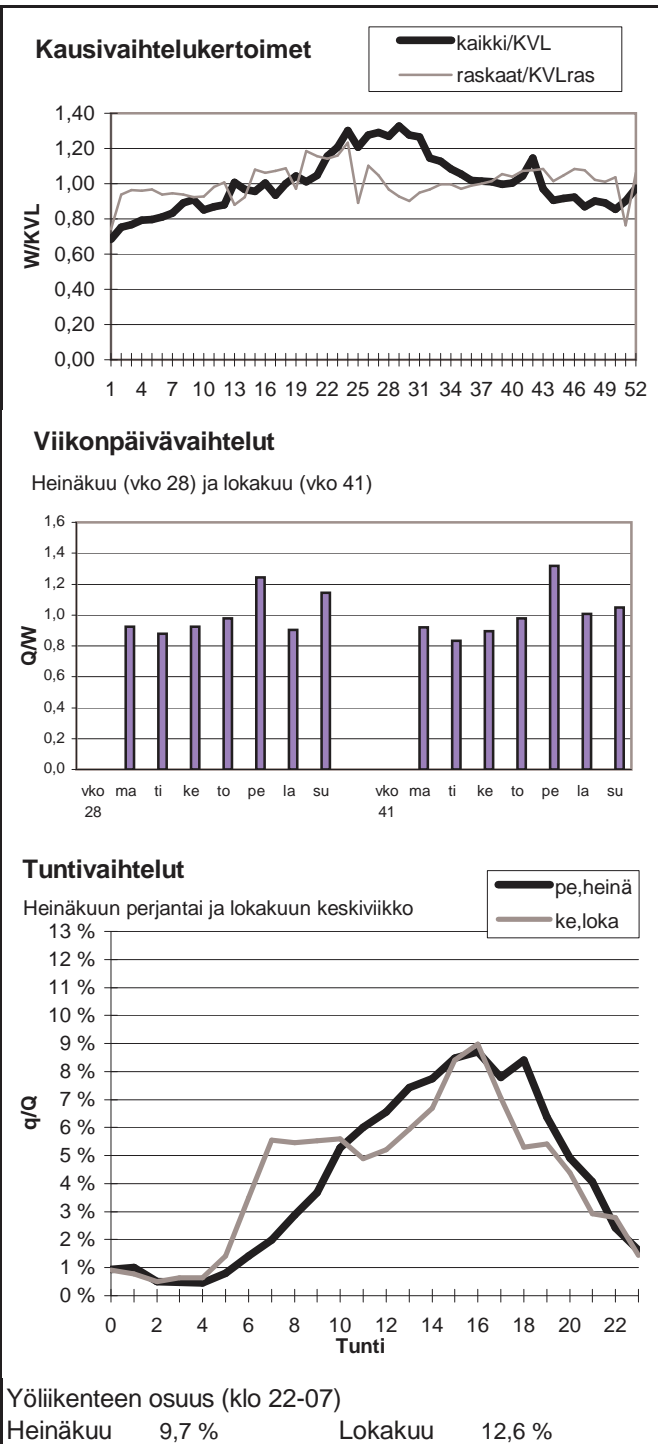



Vuoden 2010 liikennemäärät:

KVL	5200	KVLras	544	Tieosa =	118	Suunta1 =	Vammala
KAVL	5253	KAVLras	708	Etäisyys =	1600	Suunta2 =	Huittinen
KKVL	5843	KKVLras	562	Kaistoja =	2		

Liikenteen koostumus:

	Ha	Ha+pk	Ha+av	La	Kaip	Kapp	Katp	Kevyet	Raskaat
Arkiliikenne	84,2 %	1,9 %	0,4 %	0,7 %	4,0 %	2,3 %	6,5 %	86,5 %	13,5 %
Koko vuosi	87,0 %	2,1 %	0,4 %	0,6 %	3,3 %	1,7 %	4,8 %	89,5 %	10,5 %

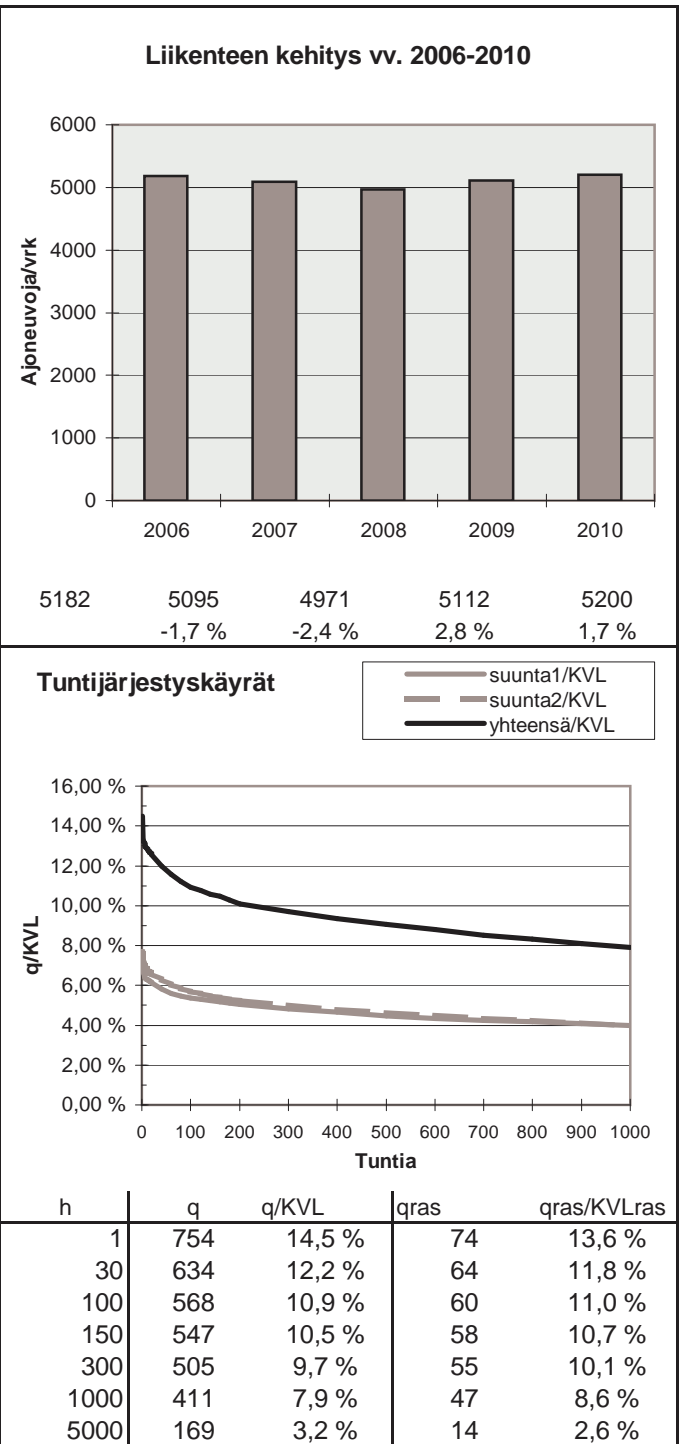
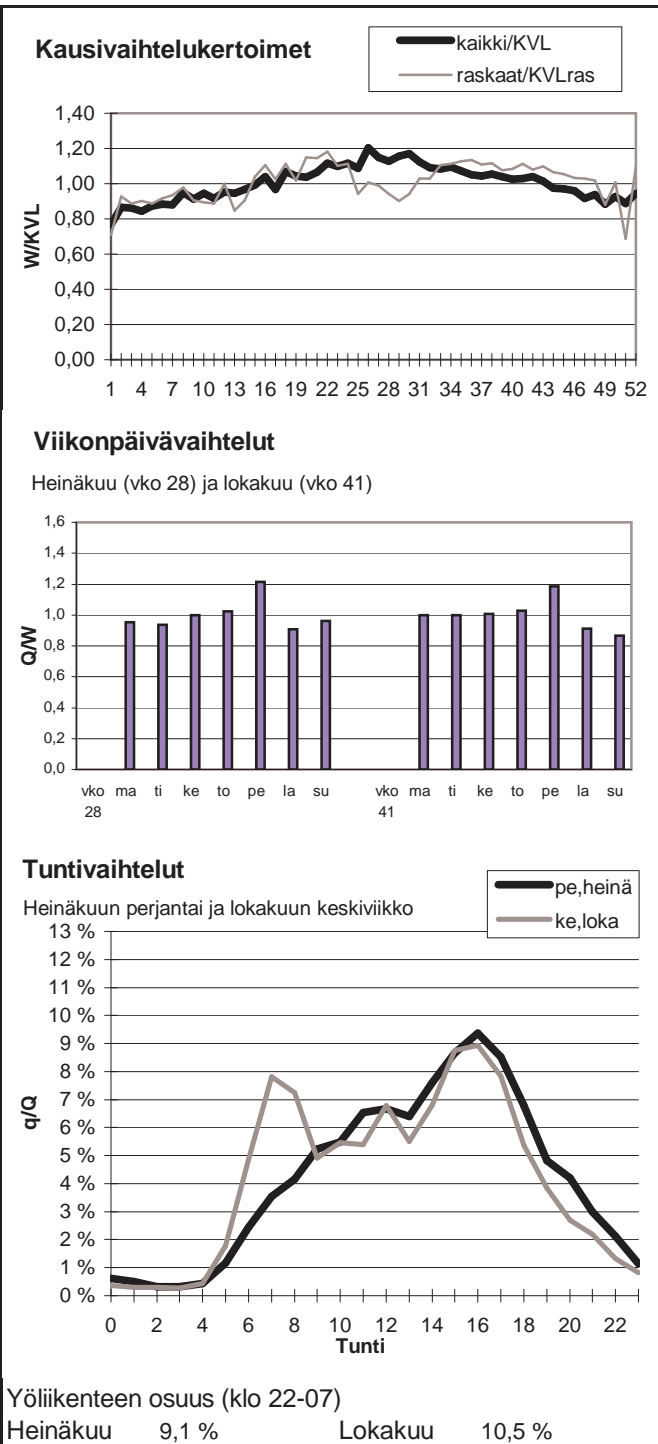

Vuoden 2010 liikennemäärät:

KVL	39633	KVLras	2754	Tieosa =	134	Suunta1 =	Tampere
KAVL	41125	KAVLras	3549	Etäisyys =	5138	Suunta2 =	Hämeenlinna
KKVL	43052	KKVLras	2837	Kaistoja =	4		

Liikenteen koostumus:

	Ha	Ha+pk	Ha+av	La	Kaip	Kapp	Katp	Kevyet	Raskaat
Arkiliikenne	89,7 %	1,4 %	0,3 %	0,6 %	2,9 %	1,7 %	3,4 %	91,4 %	8,6 %
Koko vuosi	91,2 %	1,5 %	0,3 %	0,6 %	2,4 %	1,3 %	2,7 %	93,1 %	6,9 %

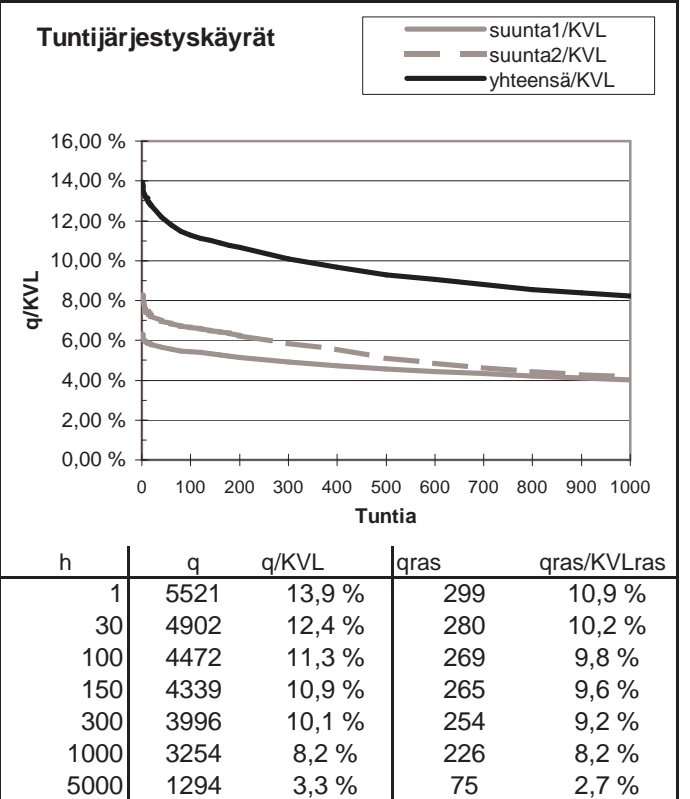
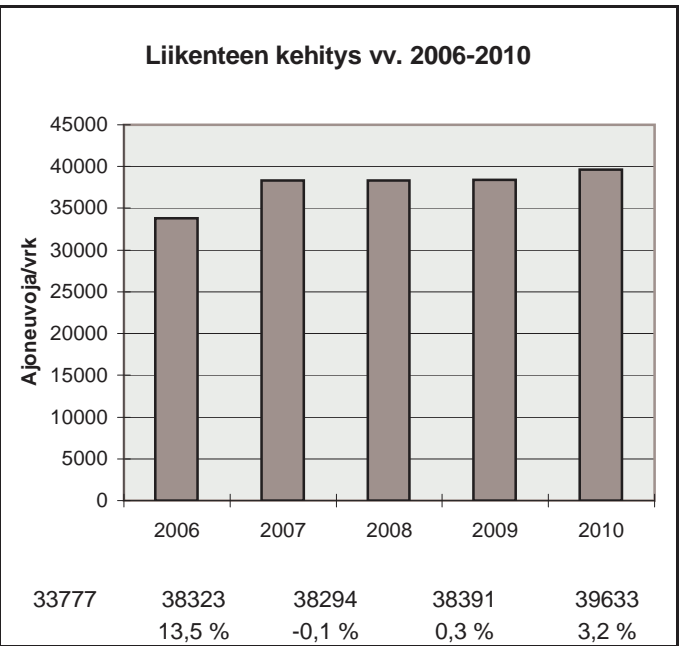
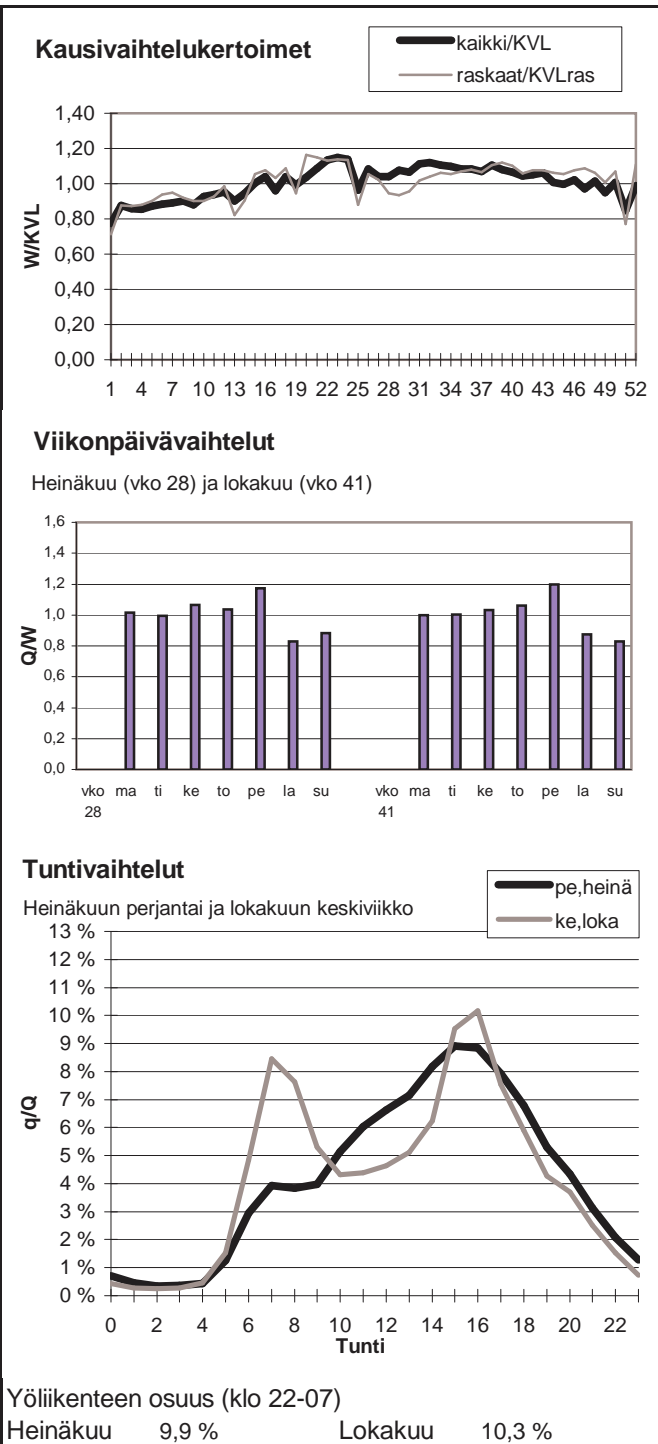

Vuoden 2010 liikennemäärät:

KVL	2024	KVLras	211	Tieosa =	19	Suunta1 =	Tampere
KAVL	2110	KAVLras	270	Etäisyys =	1200	Suunta2 =	Hämeenlinna
KKVL	2323	KKVLras	224	Kaistoja =	2		

Liikenteen koostumus:

	Ha	Ha+pk	Ha+av	La	Kaip	Kapp	Katp	Kevyet	Raskaat
Arkiliikenne	85,4 %	1,4 %	0,3 %	2,5 %	3,2 %	2,5 %	4,5 %	87,2 %	12,8 %
Koko vuosi	87,7 %	1,5 %	0,3 %	2,5 %	2,5 %	2,0 %	3,4 %	89,6 %	10,4 %

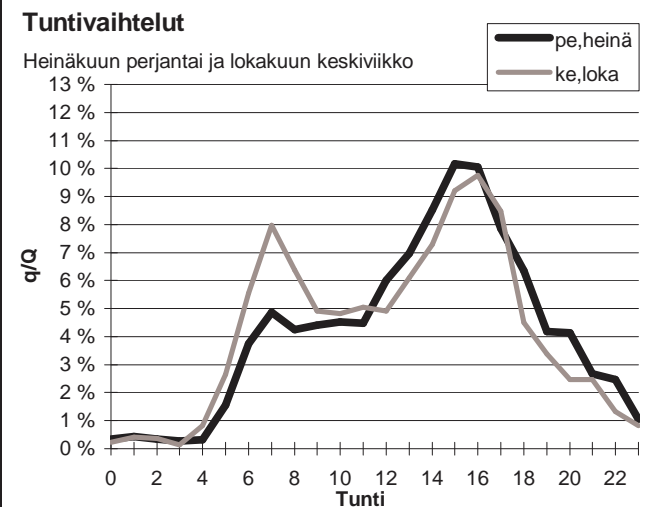
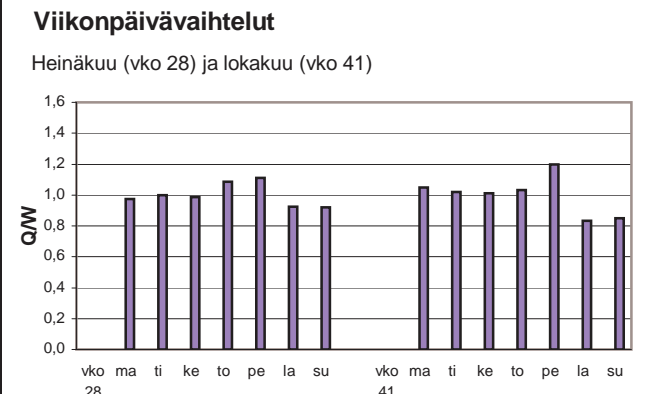
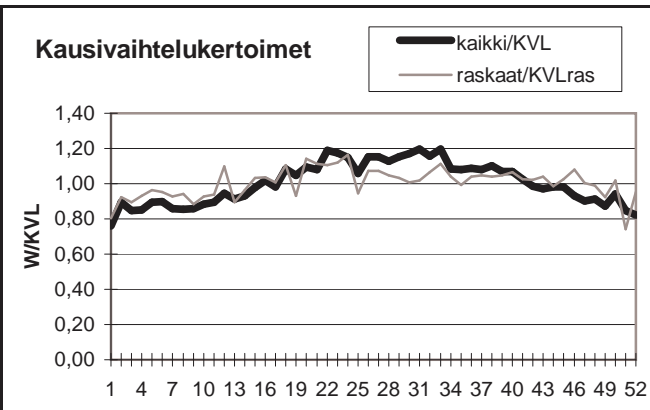

Yöliikenteen osuus (klo 22-07)

Heinäkuu	10,5 %	Lokakuu	12,3 %
----------	--------	---------	--------

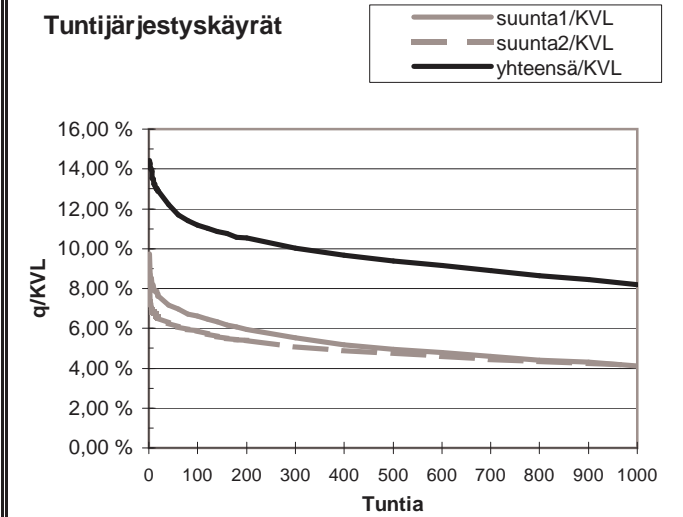
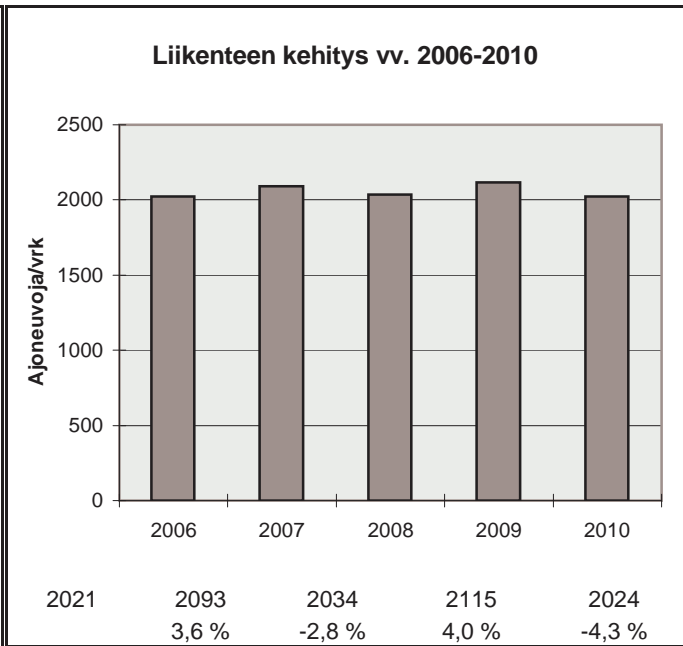

h	q	q/KVL	qras	qras/KVLras
1	292	14,4 %	57	27,0 %
30	255	12,6 %	31	14,7 %
100	226	11,2 %	28	13,2 %
150	219	10,8 %	27	12,8 %
300	203	10,0 %	25	11,8 %
1000	166	8,2 %	20	9,5 %
5000	65	3,2 %	5	2,4 %

Vuoden 2010 liikennemäärät:

KVL	11060	KVLras	984	Tieosa =	208	Suunta1 =	Orivesi
KAVL	10406	KAVLras	1261	Etäisyys =	1525	Suunta2 =	Tampere
KKVL	13500	KKVLras	1035	Kaistoja =	2		

Liikenteen koostumus:

	Ha	Ha+pk	Ha+av	La	Kaip	Kapp	Katp	Kevyet	Raskaat
Arkiliikenne	85,1 %	2,4 %	0,4 %	0,7 %	2,9 %	2,0 %	6,6 %	87,9 %	12,1 %
Koko vuosi	88,0 %	2,7 %	0,4 %	0,7 %	2,2 %	1,4 %	4,7 %	91,1 %	8,9 %

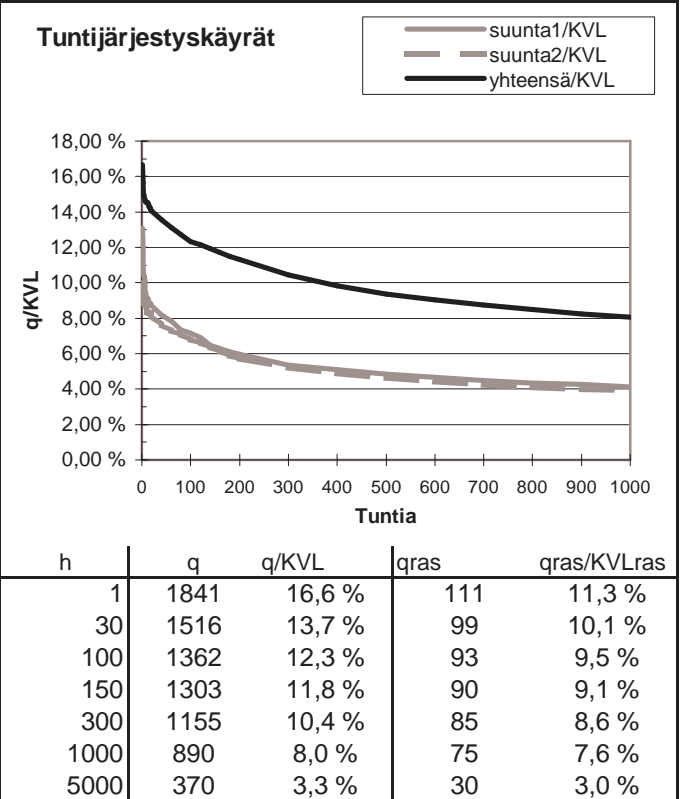
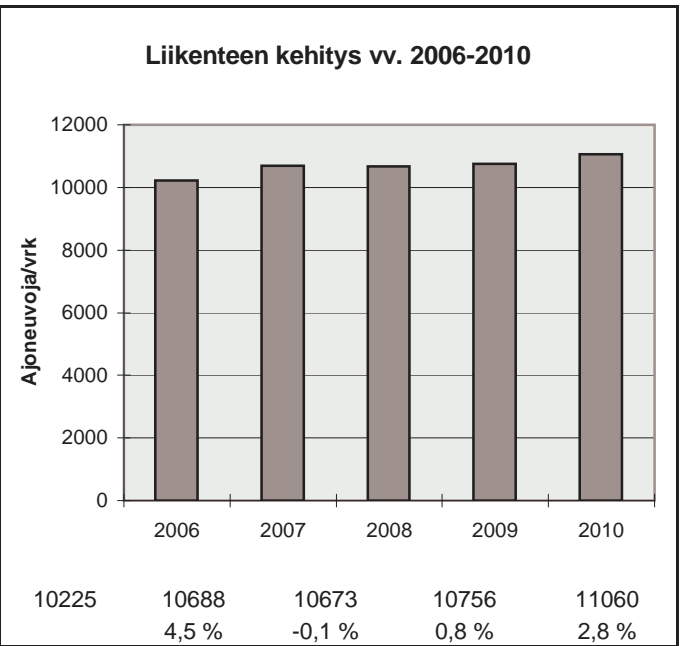
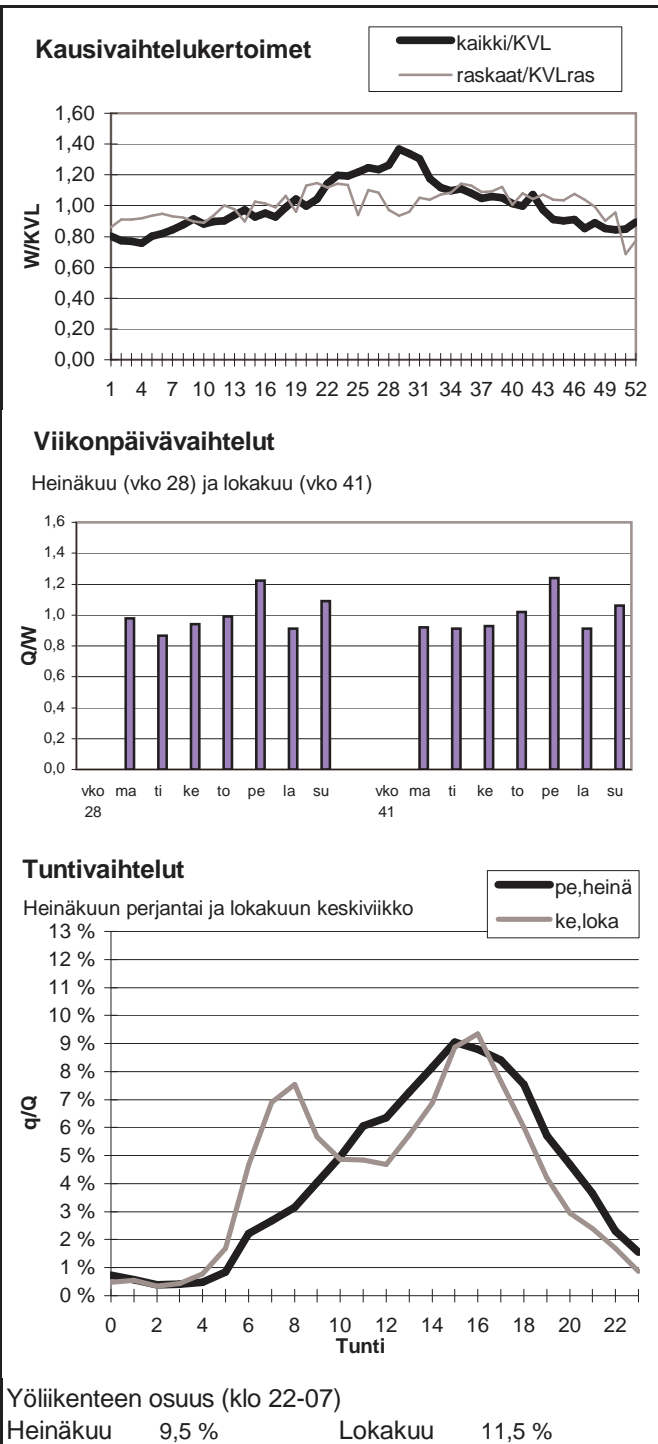

Vuoden 2010 liikennemäärät:

KVL	7731	KVLras	508	Tieosa =	4	Suunta1 =	Pori
KAVL	7969	KAVLras	671	Etäisyys =	3655	Suunta2 =	Tampere
KKVL	9088	KKVLras	533	Kaistoja =	3		

Liikenteen koostumus:

	Ha	Ha+pk	Ha+av	La	Kaip	Kapp	Katp	Kevyet	Raskaat
Arkiliikenne	89,0 %	2,2 %	0,5 %	0,4 %	2,9 %	1,2 %	3,9 %	91,6 %	8,4 %
Koko vuosi	90,6 %	2,4 %	0,4 %	0,4 %	2,4 %	0,9 %	3,0 %	93,4 %	6,6 %

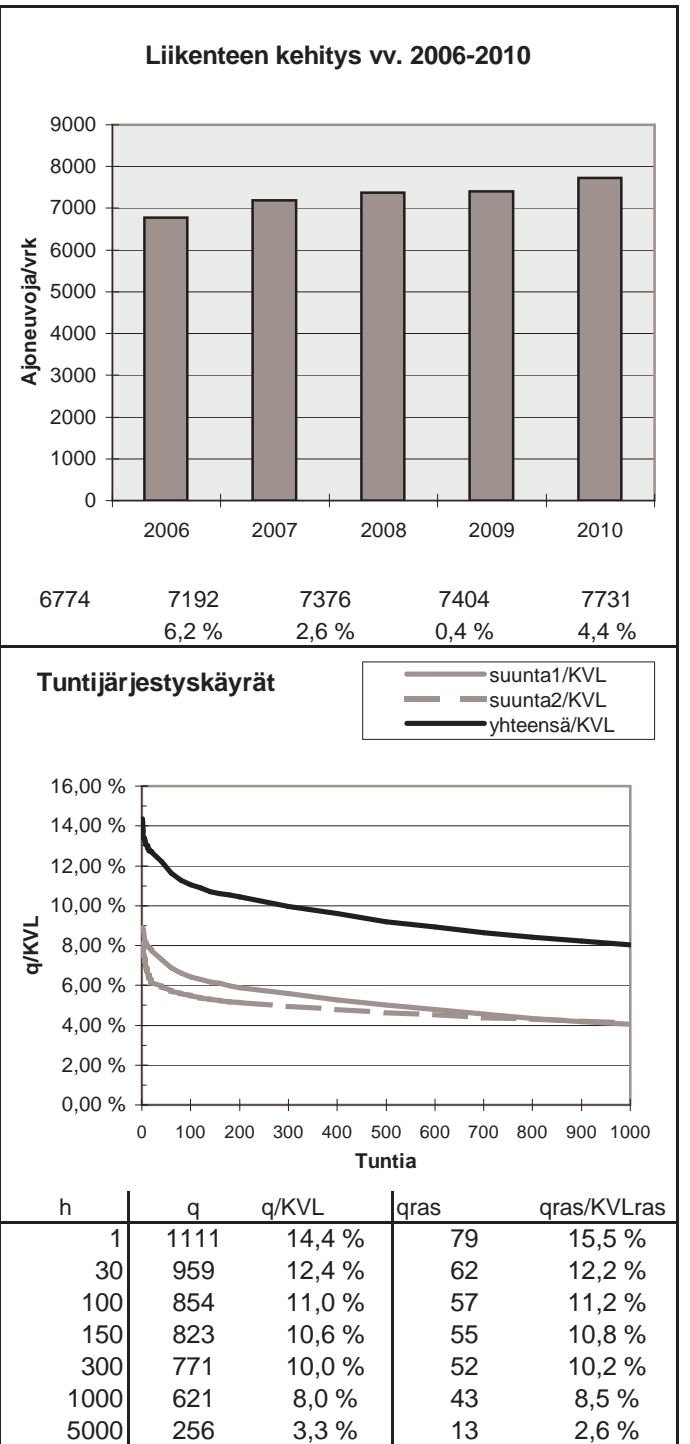
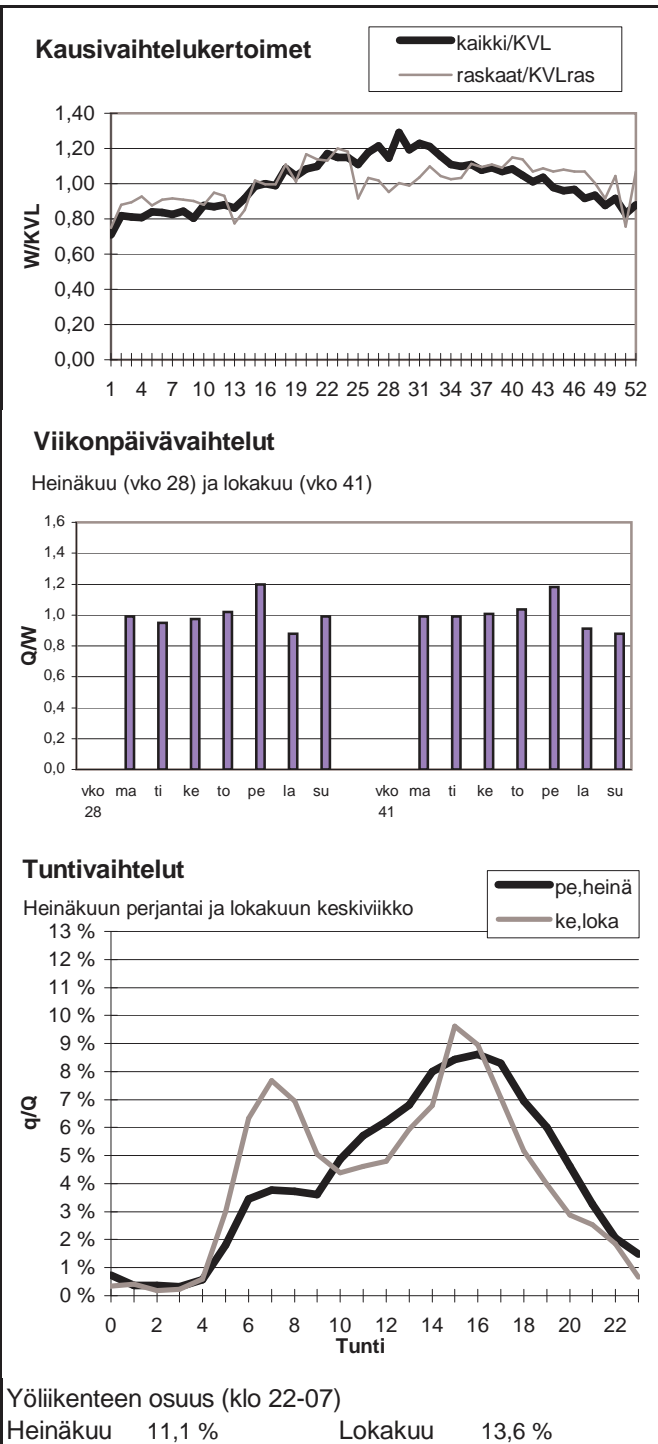

Vuoden 2010 liikennemäärät:

KVL	2513	KVLras	236	Tieosa =	9	Suunta1 =	Virrat
KAVL	2429	KAVLras	306	Etäisyys =	4500	Suunta2 =	Ruovesi
KKVL	3097	KKVLras	281	Kaistoja =	2		

Liikenteen koostumus:

	Ha	Ha+pk	Ha+av	La	Kaip	Kapp	Katp	Kevyet	Raskaat
Arkiliikenne	84,3 %	2,6 %	0,6 %	1,6 %	3,7 %	1,2 %	6,0 %	87,4 %	12,6 %
Koko vuosi	86,9 %	3,1 %	0,6 %	1,3 %	2,9 %	0,9 %	4,3 %	90,6 %	9,4 %

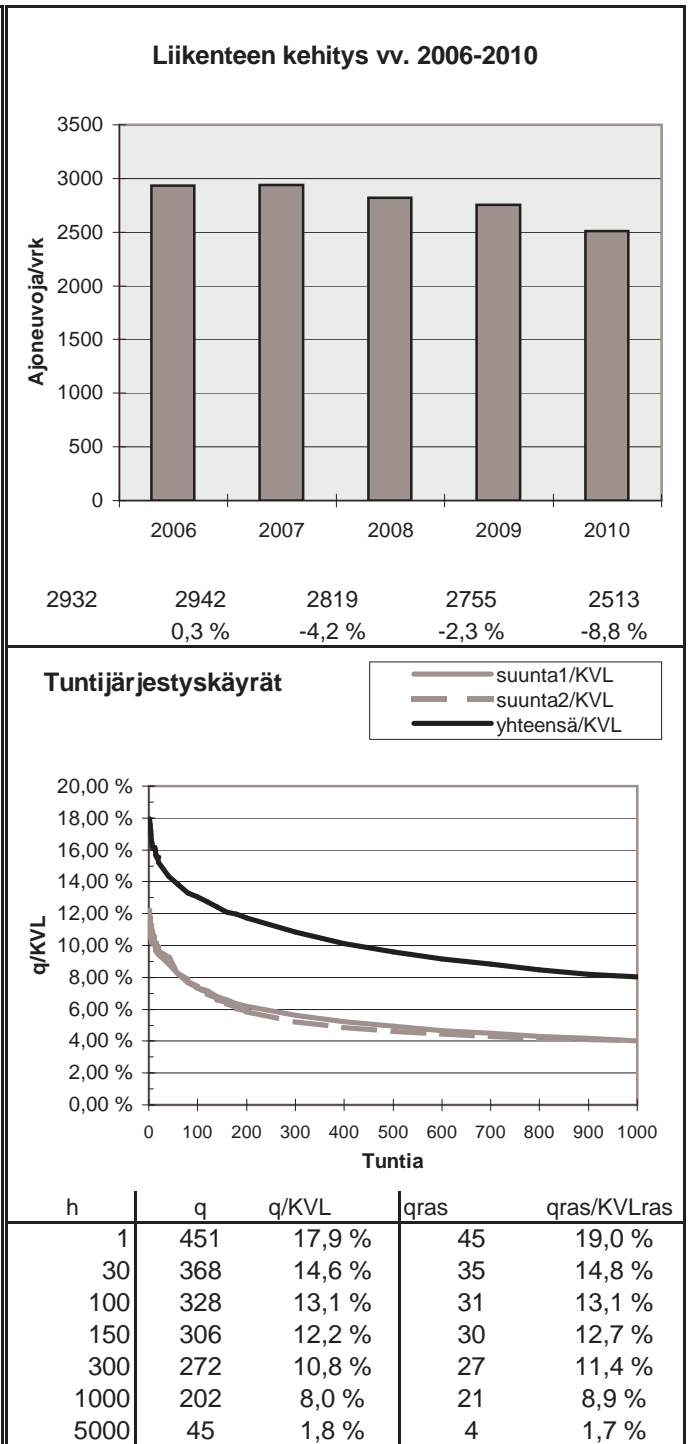
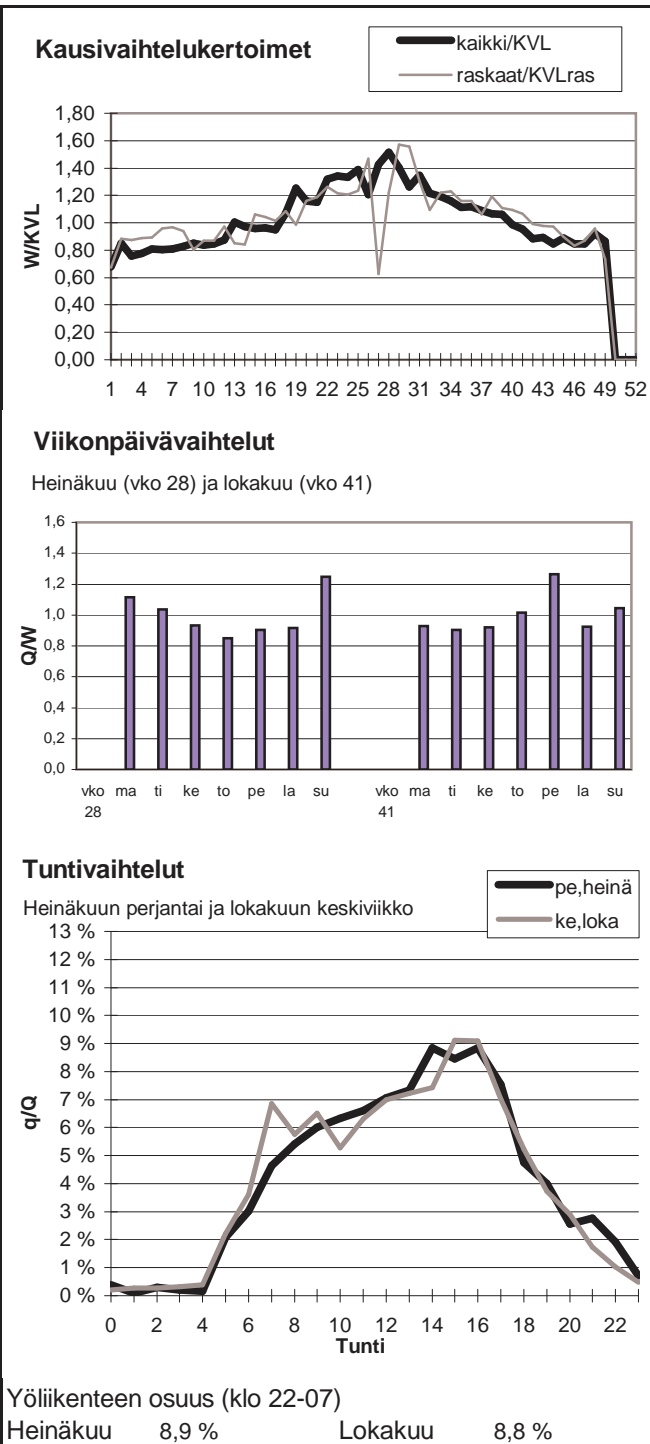

Vuoden 2010 liikennemäärät:

KVL	18317	KVLras	617	Tieosa =	1	Suunta1 =	Hämeenkyrö
KAVL	19476	KAVLras	766	Etäisyys =	6000	Suunta2 =	Tampere
KKVL	19195	KKVLras	650	Kaistoja =	4		

Liikenteen koostumus:

	Ha	Ha+pk	Ha+av	La	Kaip	Kapp	Katp	Kevyet	Raskaat
Arkiliikenne	94,3 %	1,5 %	0,3 %	0,4 %	2,5 %	0,4 %	0,7 %	96,1 %	3,9 %
Koko vuosi	94,7 %	1,6 %	0,3 %	0,4 %	2,1 %	0,3 %	0,6 %	96,6 %	3,4 %

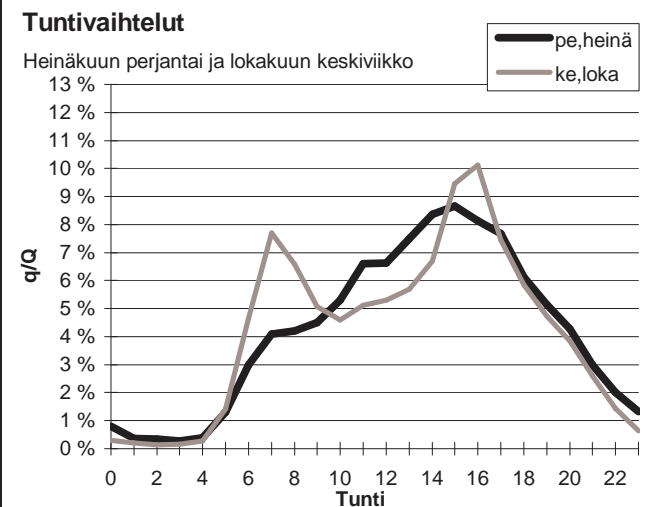
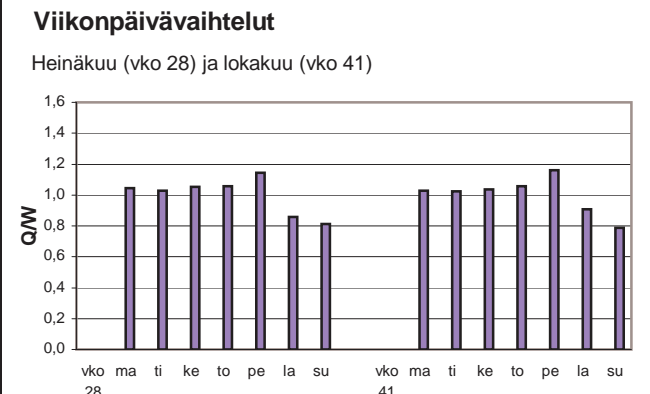
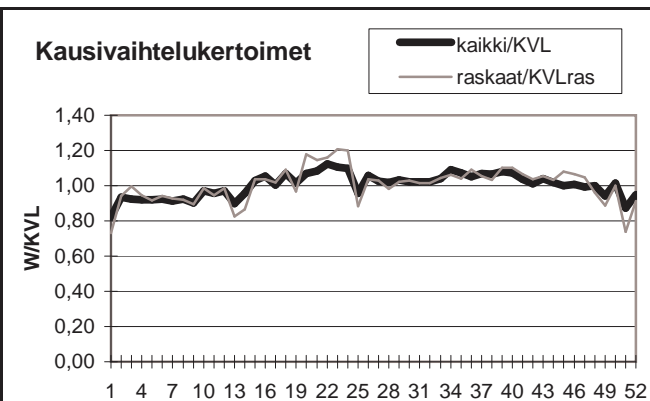

Yöliikenteen osuus (klo 22-07)

Heinäkuu	9,8 %	Lokakuu	9,2 %
----------	-------	---------	-------

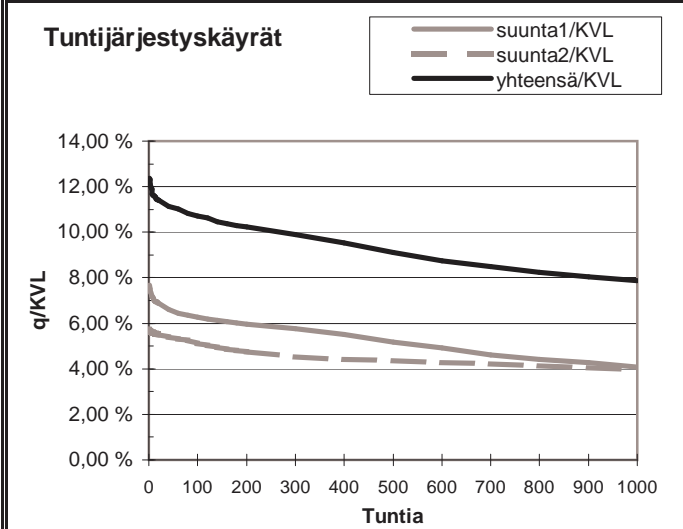
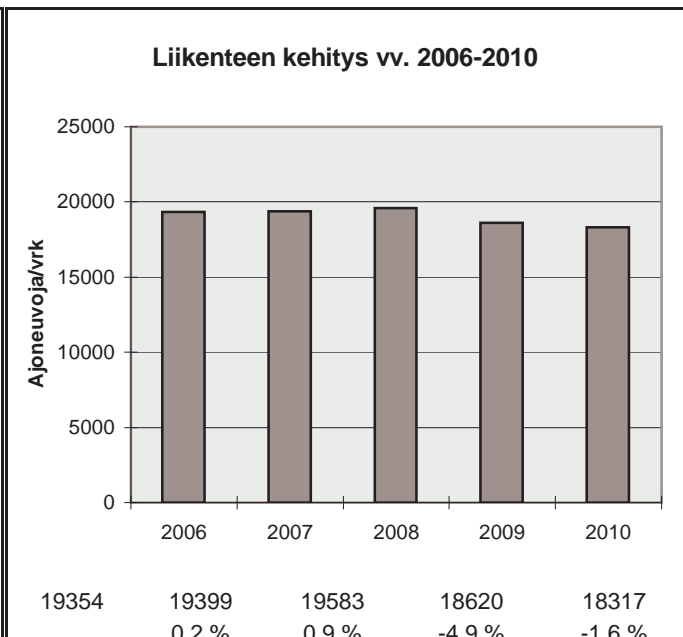

h	q	q/KVL	qras	qras/KVLras
1	2266	12,4 %	93	15,1 %
30	2062	11,3 %	79	12,8 %
100	1963	10,7 %	72	11,7 %
150	1910	10,4 %	71	11,5 %
300	1813	9,9 %	67	10,9 %
1000	1444	7,9 %	58	9,4 %
5000	610	3,3 %	15	2,4 %

Vuoden 2010 liikennemäärät:

KVL	3318	KVLras	171	Tieosa =	2	Suunta1 =	Tampere
KAVL	3608	KAVLras	221	Etäisyys =	2050	Suunta2 =	Urjala
KKVL	3517	KKVLras	185	Kaistoja =	2		

Liikenteen koostumus:

	Ha	Ha+pk	Ha+av	La	Kaip	Kapp	Katp	Kevyet	Raskaat
Arkiliikenne	92,3 %	1,3 %	0,2 %	1,2 %	2,7 %	0,7 %	1,4 %	93,9 %	6,1 %
Koko vuosi	93,1 %	1,5 %	0,3 %	1,1 %	2,3 %	0,6 %	1,1 %	94,8 %	5,2 %

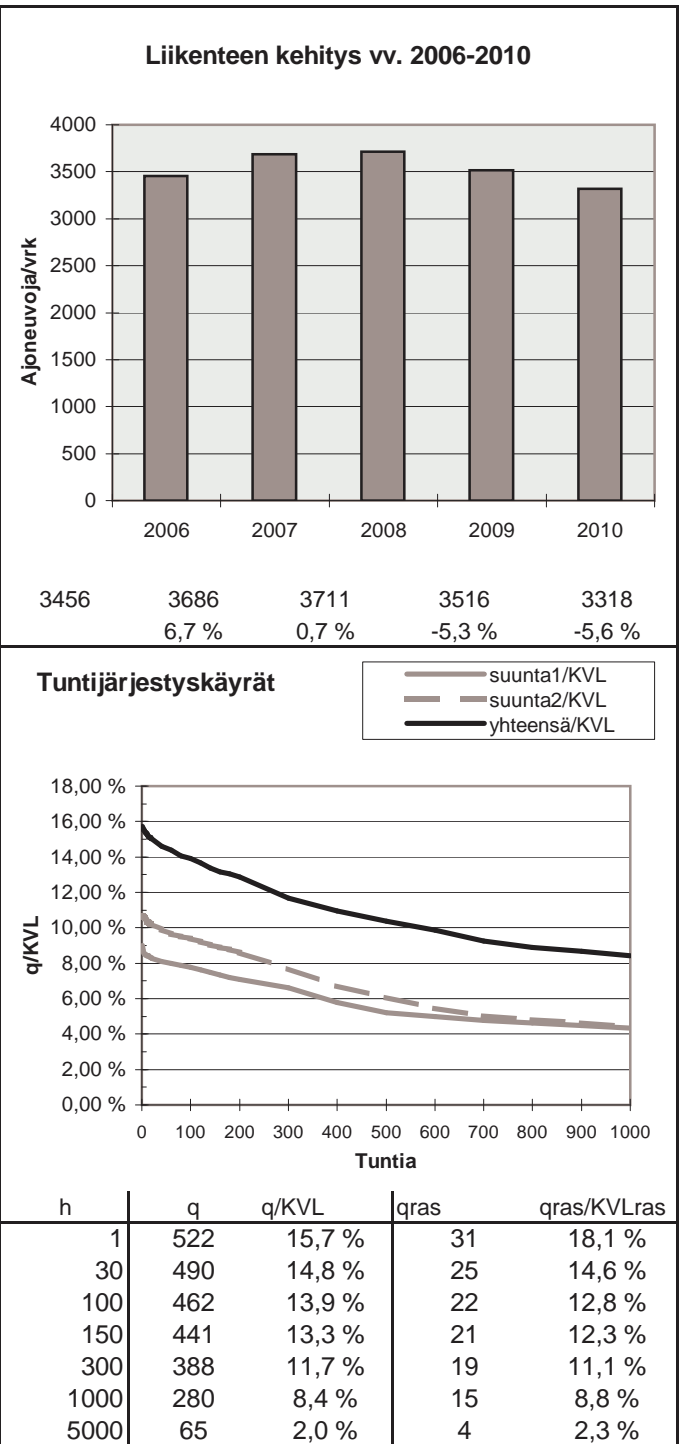
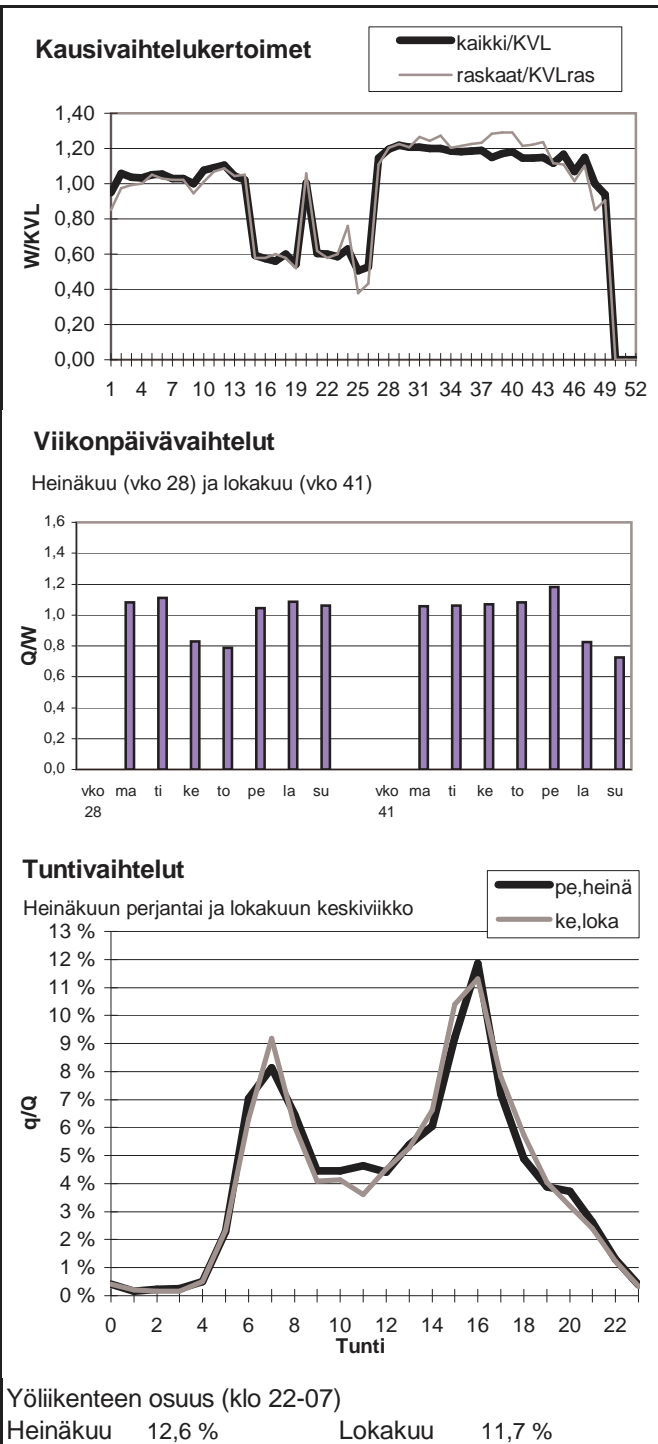



Vuoden 2010 liikennemäärät:

KVL	13579	KVLras	751	Tieosa =	202	Suunta1 =	Kangasala
KAVL	14450	KAVLras	998	Etäisyys =	6100	Suunta2 =	Tampere
KKVL	14682	KKVLras	803	Kaistoja =	2		

Liikenteen koostumus:

	Ha	Ha+pk	Ha+av	La	Kaip	Kapp	Katp	Kevyet	Raskaat
Arkiliikenne	91,5 %	1,4 %	0,2 %	0,2 %	2,7 %	1,2 %	2,7 %	93,1 %	6,9 %
Koko vuosi	92,7 %	1,5 %	0,2 %	0,3 %	2,2 %	0,9 %	2,1 %	94,5 %	5,5 %

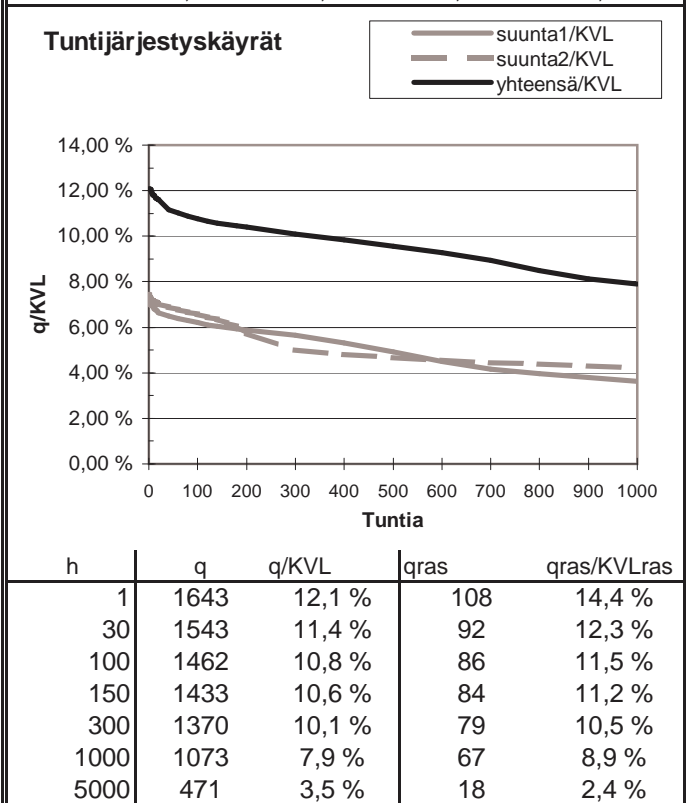
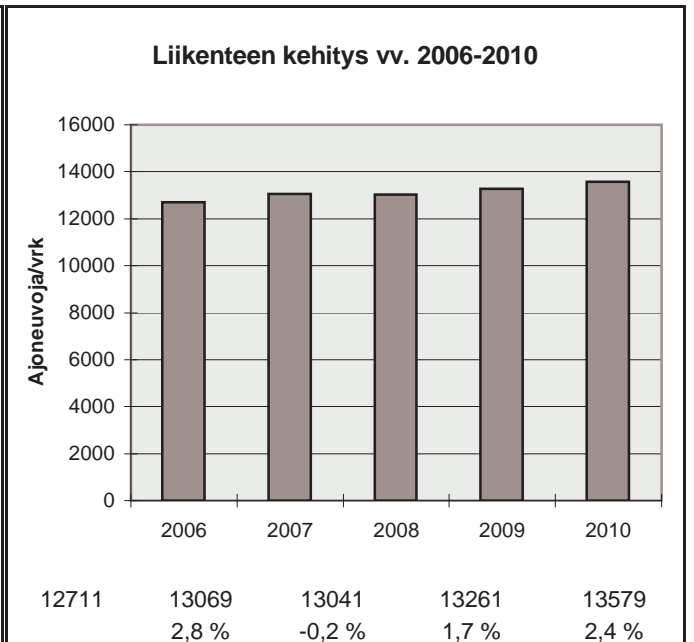
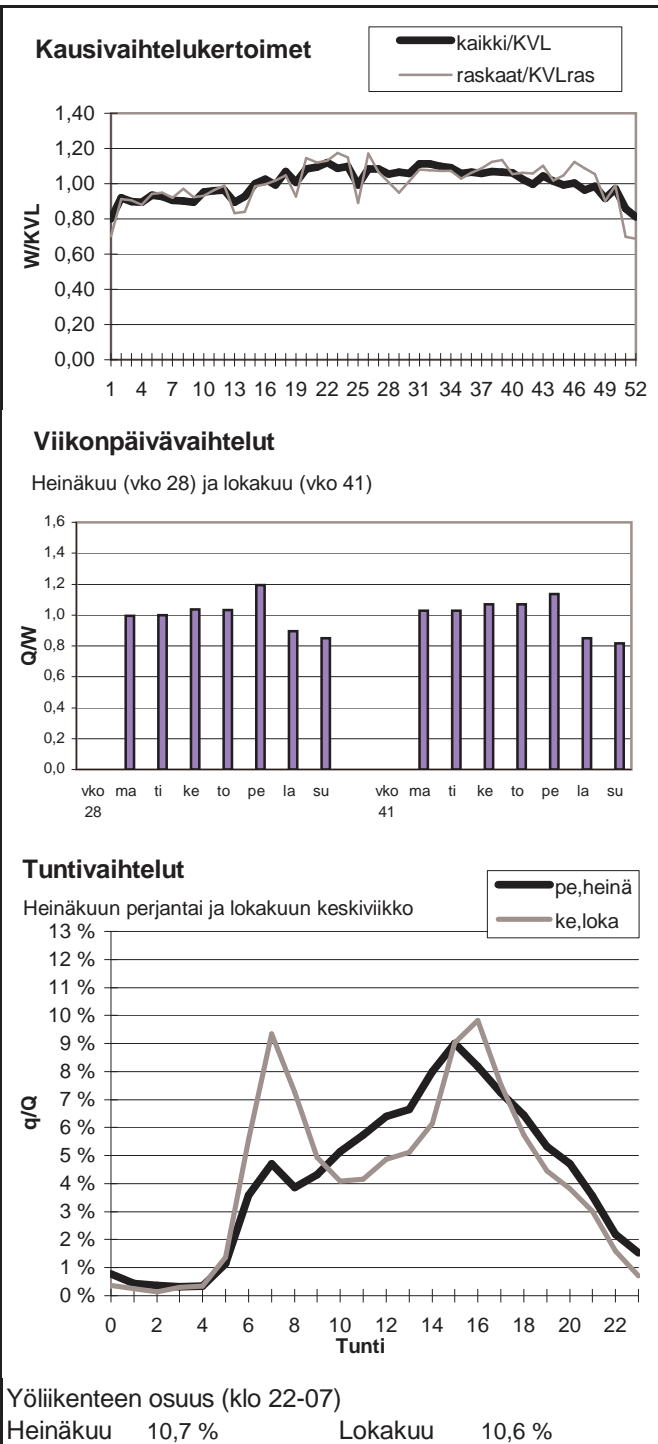

Vuoden 2010 liikennemäärät:

KVL	5454	KVLras	398	Tieosa =	23	Suunta1 =	Tampere
KAVL	6246	KAVLras	521	Etäisyys =	2356	Suunta2 =	Hämeenlinna
KKVL	6109	KKVLras	463	Kaistoja =	2		

Liikenteen koostumus:

	Ha	Ha+pk	Ha+av	La	Kaip	Kapp	Katp	Kevyet	Raskaat
Arkiliikenne	90,5 %	1,0 %	0,2 %	1,4 %	3,1 %	0,9 %	2,9 %	91,7 %	8,3 %
Koko vuosi	91,4 %	1,1 %	0,2 %	1,4 %	2,6 %	0,7 %	2,5 %	92,7 %	7,3 %

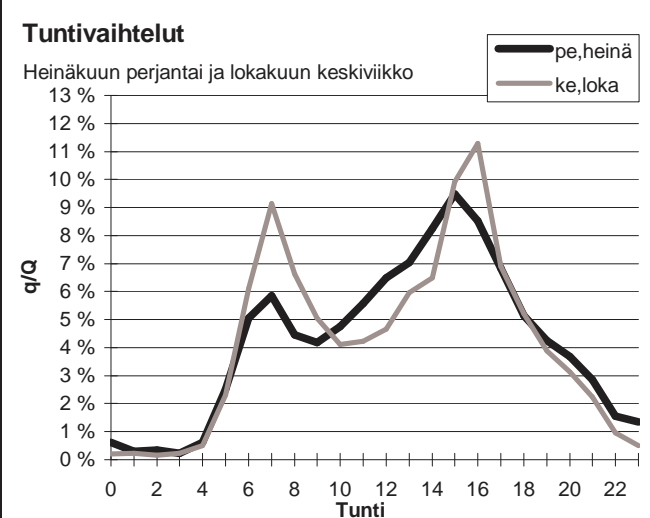
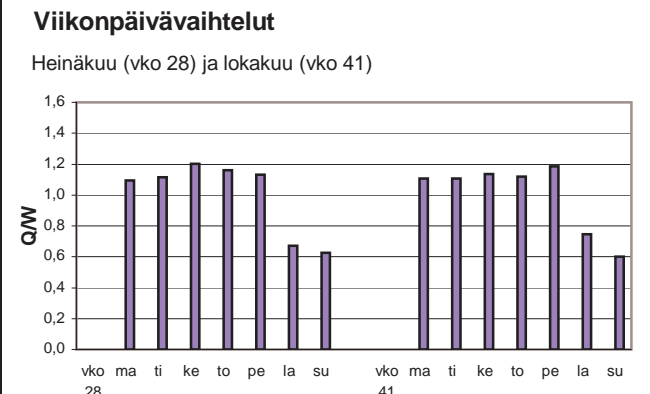
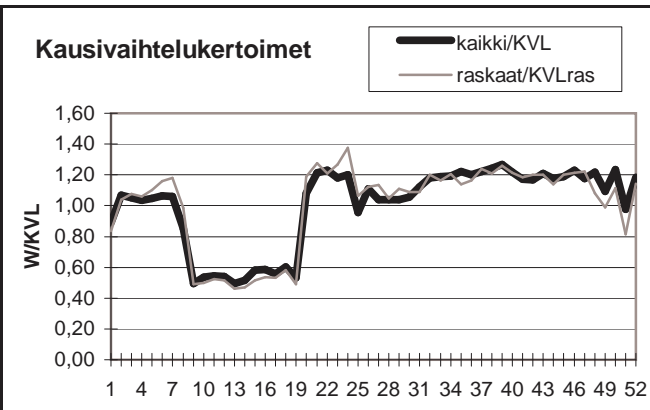

Yöliikenteen osuus (klo 22-07)

Heinäkuu	12,6 %	Lokakuu	11,2 %
----------	--------	---------	--------

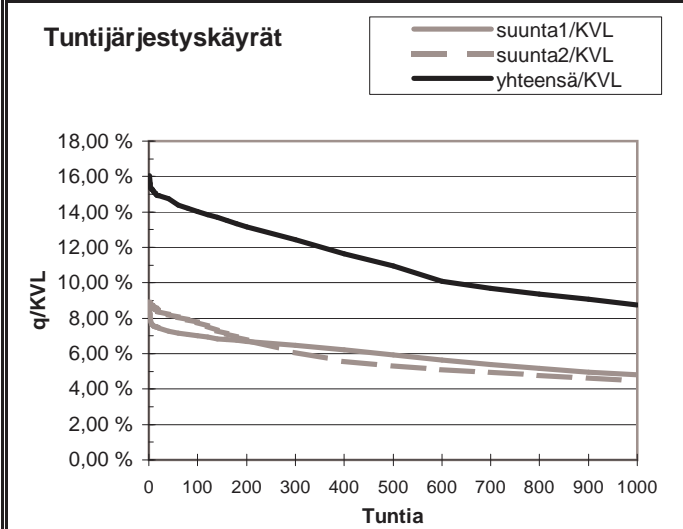
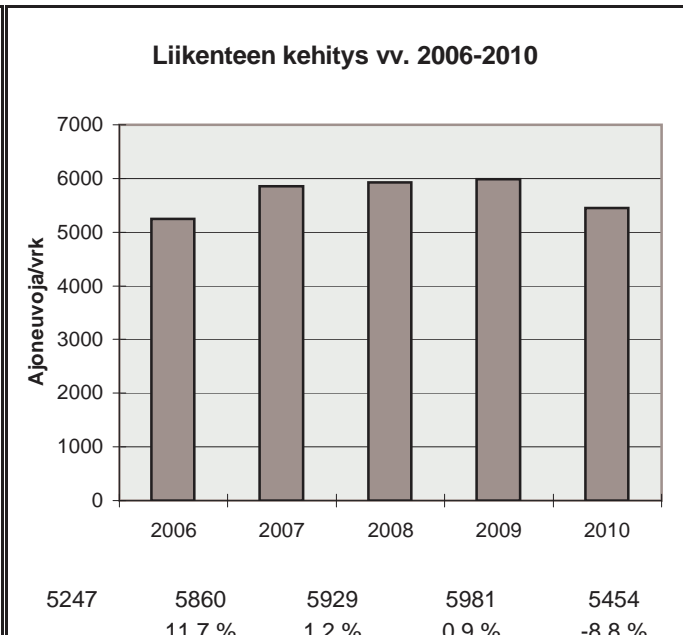

h	q	q/KVL	qras	qras/KVLras
1	876	16,1 %	69	17,3 %
30	810	14,9 %	59	14,8 %
100	765	14,0 %	55	13,8 %
150	745	13,7 %	53	13,3 %
300	678	12,4 %	49	12,3 %
1000	477	8,7 %	41	10,3 %
5000	146	2,7 %	8	2,0 %

Vuoden 2010 liikennemäärät:

KVL	38318	KVLras	2625	Tieosa =	204	Suunta1 =	Orivesi
KAVL	42359	KAVLras	3532	Etäisyys =	2190	Suunta2 =	Tampere
KKVL	40154	KKVLras	2732	Kaistoja =	4		

Liikenteen koostumus:

	Ha	Ha+pk	Ha+av	La	Kaip	Kapp	Katp	Kevyet	Raskaat
Arkiliikenne	90,1 %	1,2 %	0,4 %	0,2 %	5,0 %	1,3 %	1,8 %	91,7 %	8,3 %
Koko vuosi	91,4 %	1,4 %	0,4 %	0,3 %	4,1 %	1,0 %	1,5 %	93,2 %	6,8 %

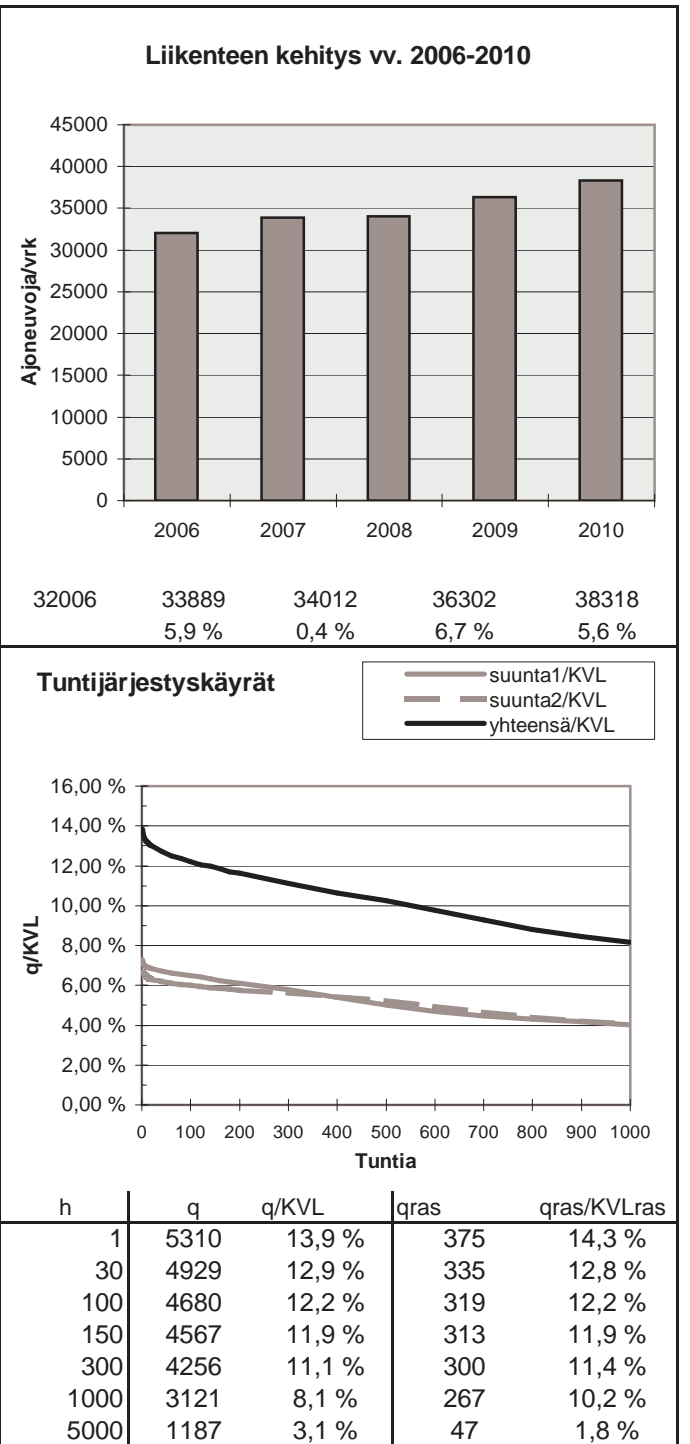
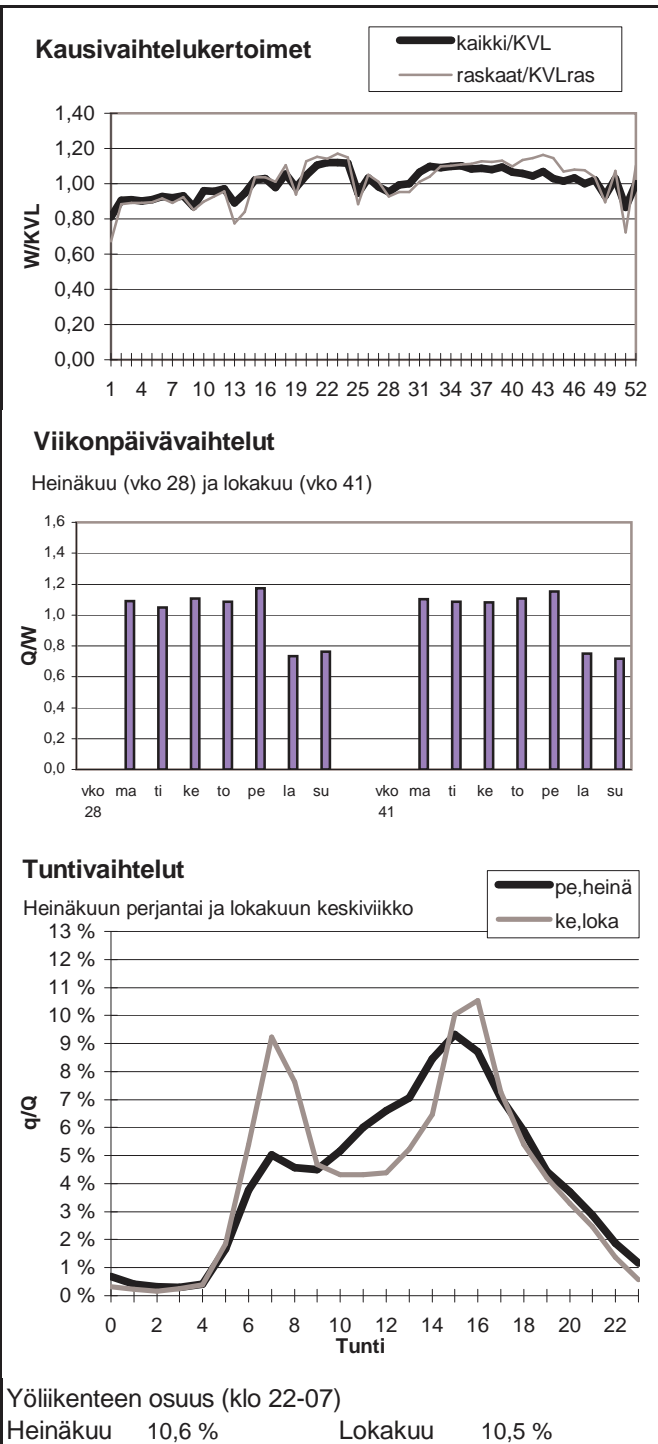

Vuoden 2010 liikennemäärät:

KVL	2236	KVLras	81	Tieosa = 1	Suunta1 = Nokia
KAVL	2567	KAVLras	111	Etäisyys = 1944	Suunta2 = Tampere
KKVL	2194	KKVLras	84	Kaistoja = 2	

Liikenteen koostumus:

	Ha	Ha+pk	Ha+av	La	Kaip	Kapp	Katp	Kevyet	Raskaat
Arkiliikenne	94,6 %	0,9 %	0,2 %	0,5 %	2,9 %	0,3 %	0,7 %	95,7 %	4,3 %
Koko vuosi	95,3 %	0,9 %	0,1 %	0,4 %	2,4 %	0,2 %	0,6 %	96,4 %	3,6 %

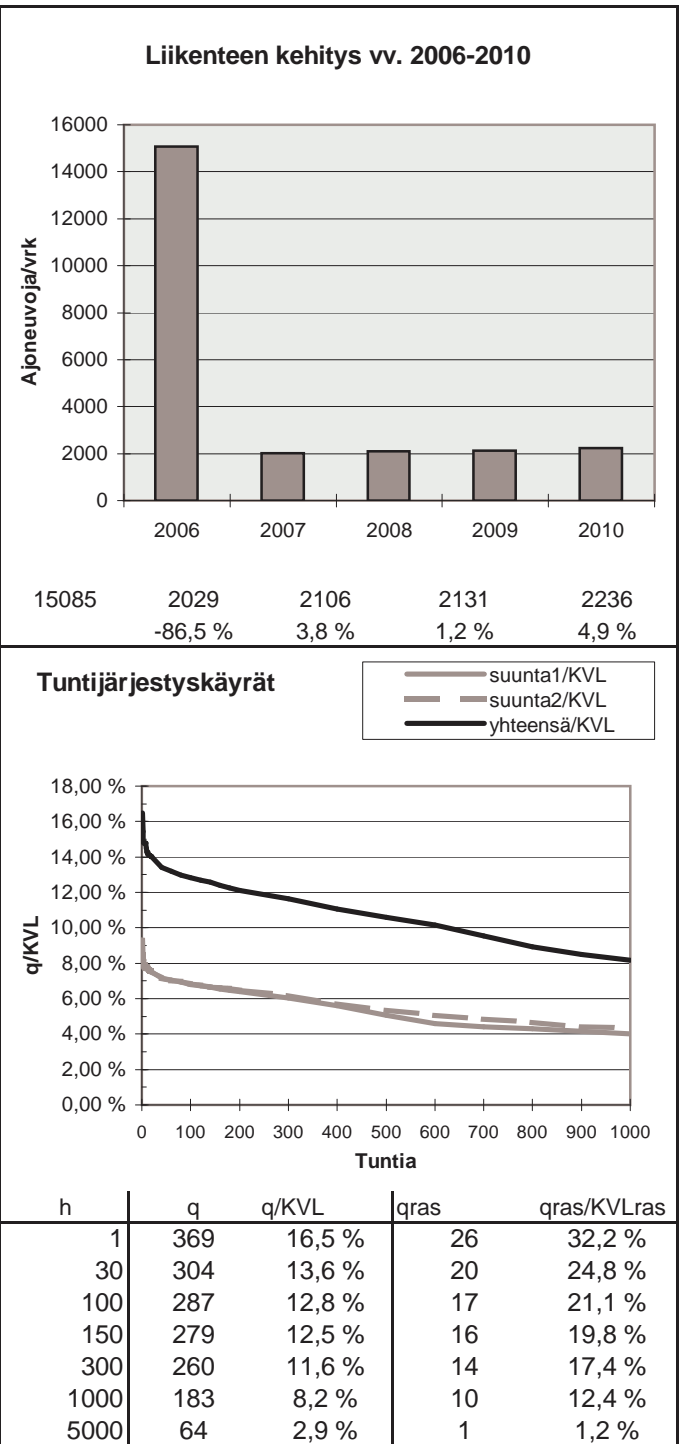
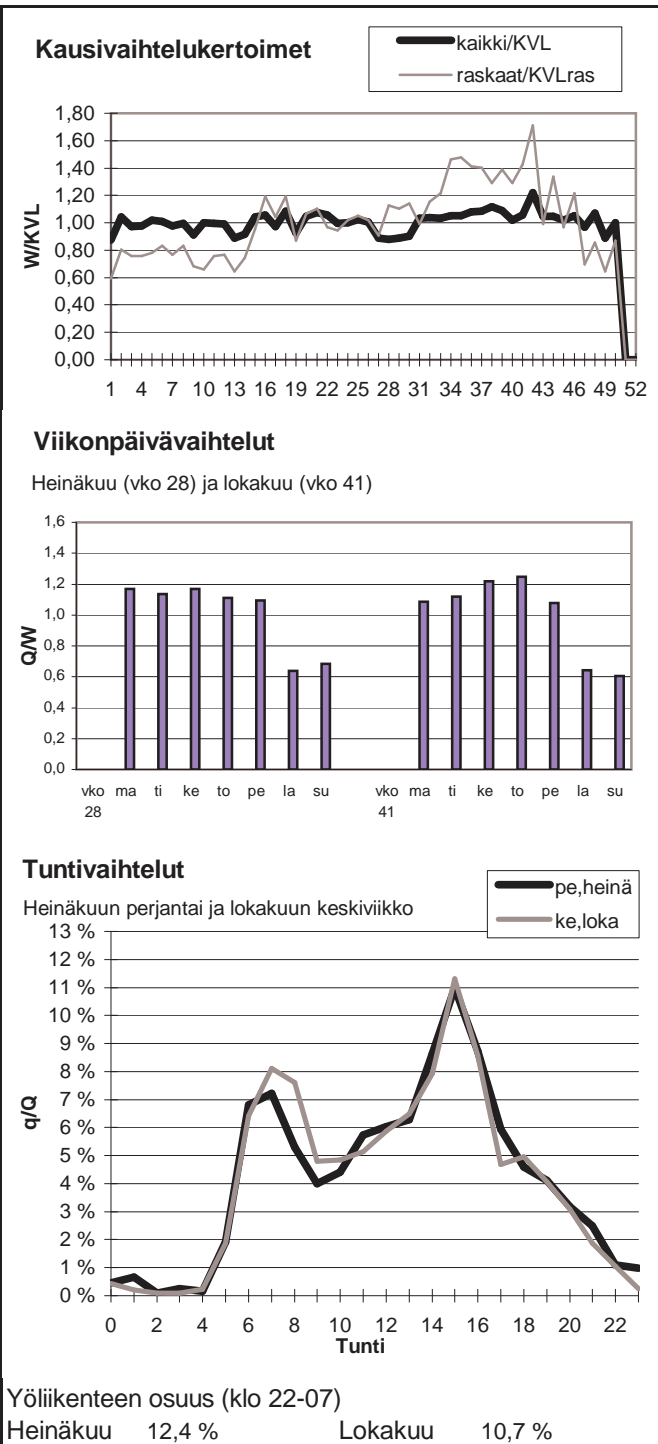

Vuoden 2010 liikennemäärät:

KVL	42120	KVLras	1208	Tieosa =	127	Suunta1 =	Tampere
KAVL	45812	KAVLras	1485	Etäisyys =	480	Suunta2 =	Vaasa
KKVL	44621	KKVLras	1191	Kaistoja =	4		

Liikenteen koostumus:

	Ha	Ha+pk	Ha+av	La	Kaip	Kapp	Katp	Kevyet	Raskaat
Arkiliikenne	95,7 %	0,9 %	0,1 %	0,5 %	1,9 %	0,2 %	0,6 %	96,8 %	3,2 %
Koko vuosi	96,0 %	1,0 %	0,1 %	0,5 %	1,6 %	0,2 %	0,6 %	97,1 %	2,9 %

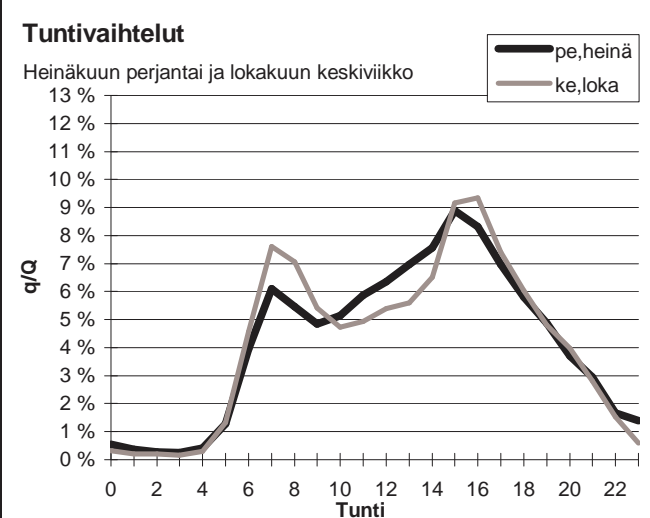
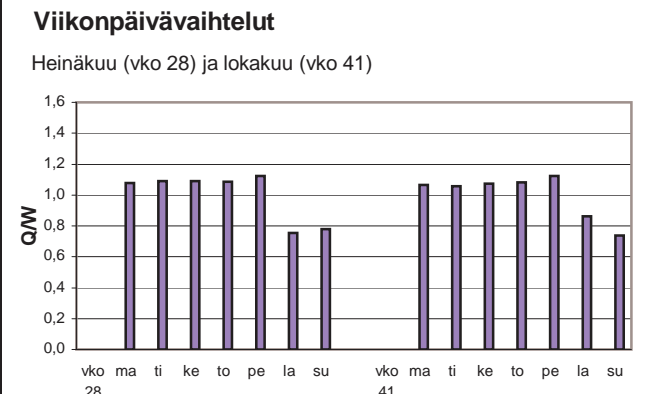
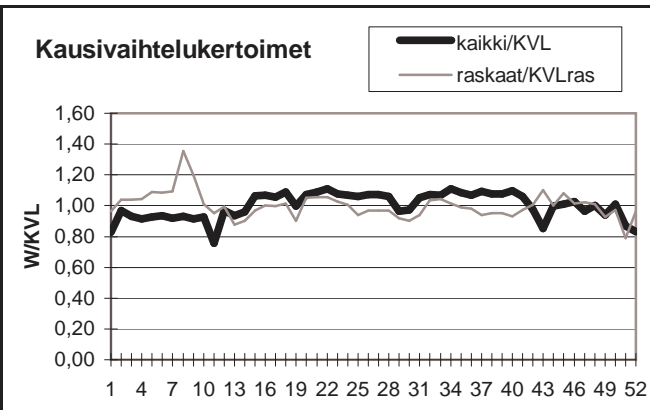

Yöliikenteen osuus (klo 22-07)

Heinäkuu	10,2 %	Lokakuu	9,2 %
----------	--------	---------	-------

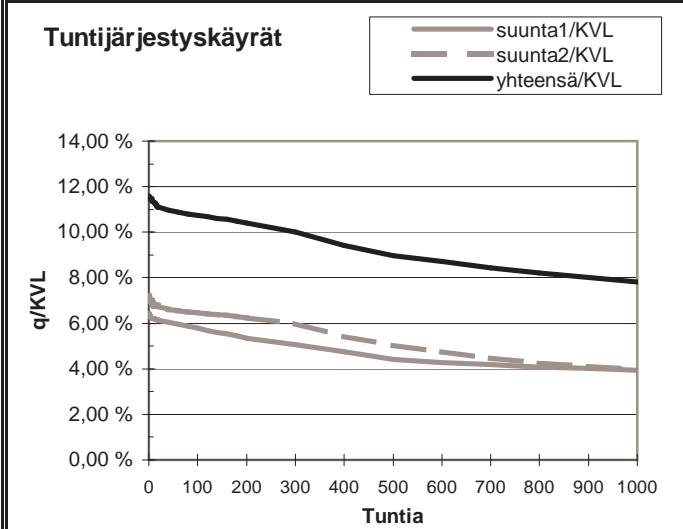
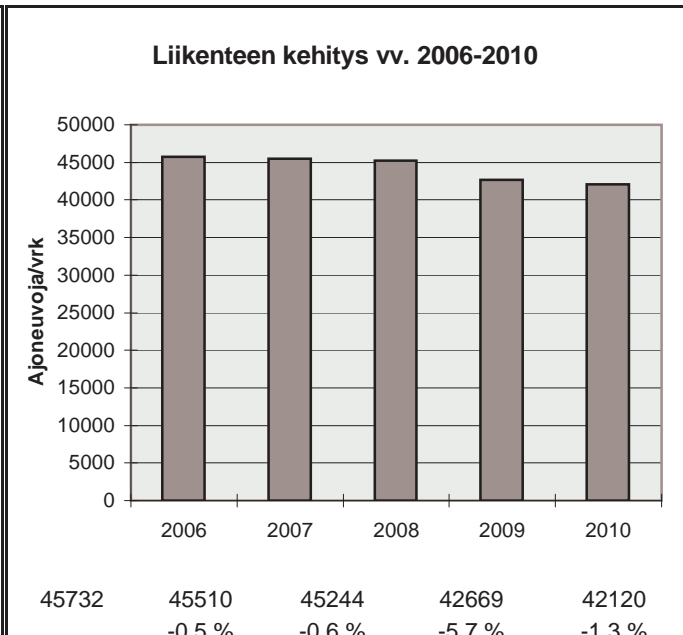

h	q	q/KVL	qras	qras/KVLras
1	4884	11,6 %	296	24,5 %
30	4644	11,0 %	134	11,1 %
100	4519	10,7 %	124	10,3 %
150	4459	10,6 %	120	9,9 %
300	4221	10,0 %	114	9,4 %
1000	3292	7,8 %	100	8,3 %
5000	1461	3,5 %	33	2,7 %

Vuoden 2010 liikennemäärät:

KVL	24010	KVLras	808	Tieosa =	201	Suunta1 =	Kangasala
KAVL	25614	KAVLras	996	Etäisyys =	1050	Suunta2 =	Tampere
KKVL	24917	KKVLras	813	Kaistoja =	4		

Liikenteen koostumus:

	Ha	Ha+pk	Ha+av	La	Kaip	Kapp	Katp	Kevyet	Raskaat
Arkiliikenne	95,1 %	0,9 %	0,1 %	1,5 %	1,5 %	0,4 %	0,4 %	96,1 %	3,9 %
Koko vuosi	95,6 %	0,9 %	0,1 %	1,5 %	1,2 %	0,3 %	0,3 %	96,6 %	3,4 %

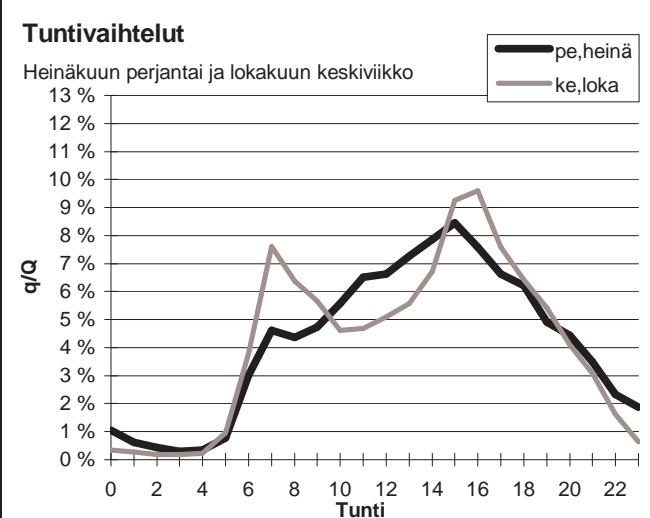
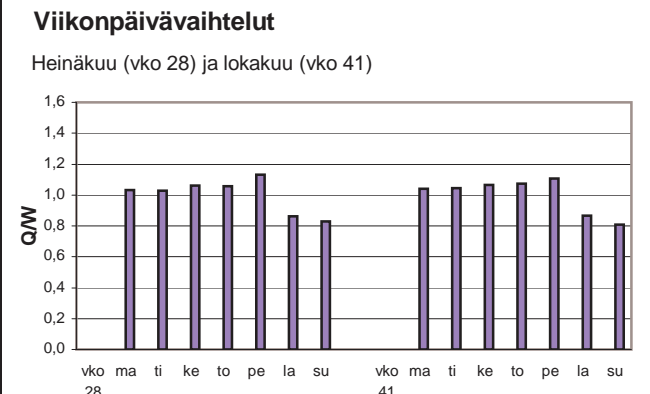
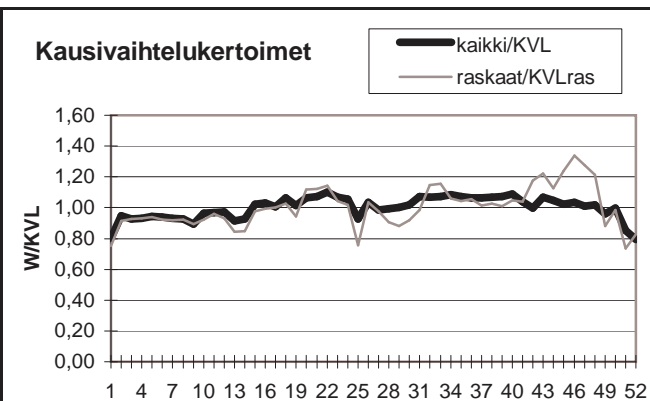

Yöliikenteen osuus (klo 22-07)

Heinäkuu	10,7 %	Lokakuu	8,2 %
----------	--------	---------	-------

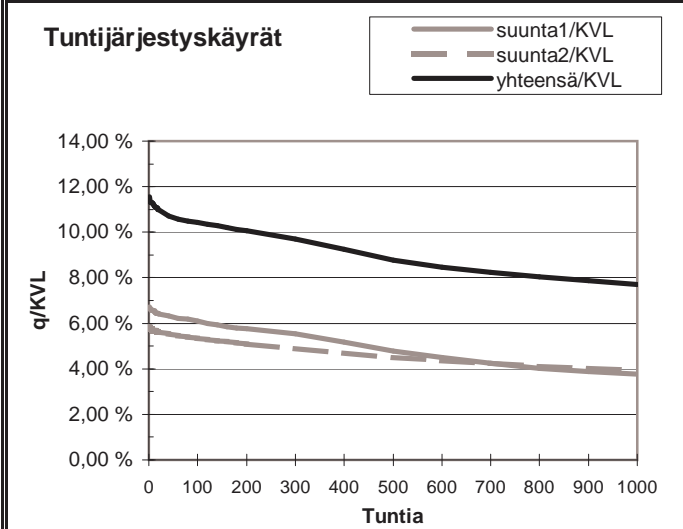
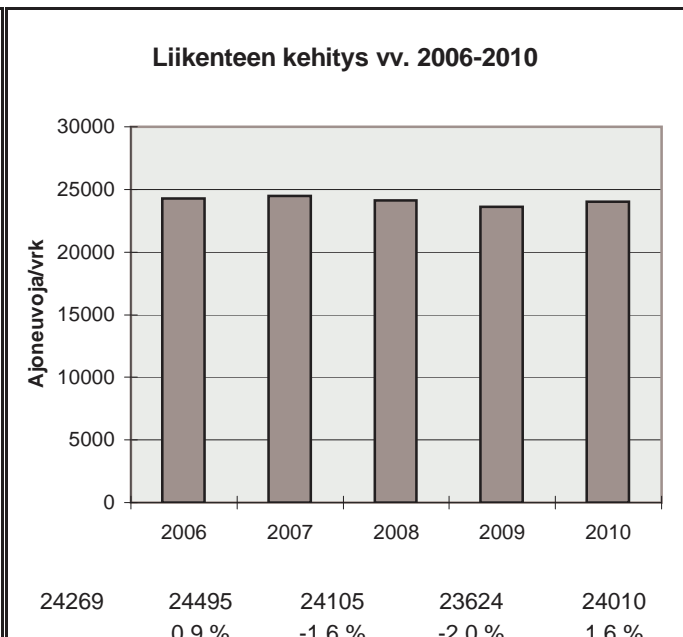

h	q	q/KVL	qras	qras/KVLras
1	2774	11,6 %	113	14,0 %
30	2612	10,9 %	92	11,4 %
100	2503	10,4 %	85	10,5 %
150	2457	10,2 %	82	10,1 %
300	2328	9,7 %	77	9,5 %
1000	1850	7,7 %	67	8,3 %
5000	862	3,6 %	24	3,0 %

Vuoden 2010 liikennemäärät:

KVL	20476	KVLras	1875	Tieosa =	124	Suunta1 =	Tampere
KAVL	19850	KAVLras	2425	Etäisyys =	3390	Suunta2 =	Hämeenlinna
KKVL	23767	KKVLras	1944	Kaistoja =	5		

Liikenteen koostumus:

	Ha	Ha+pk	Ha+av	La	Kaip	Kapp	Katp	Kevyet	Raskaat
Arkiliikenne	86,1 %	1,4 %	0,4 %	0,5 %	2,7 %	3,3 %	5,6 %	87,8 %	12,2 %
Koko vuosi	88,9 %	1,6 %	0,4 %	0,6 %	2,1 %	2,3 %	4,1 %	90,8 %	9,2 %

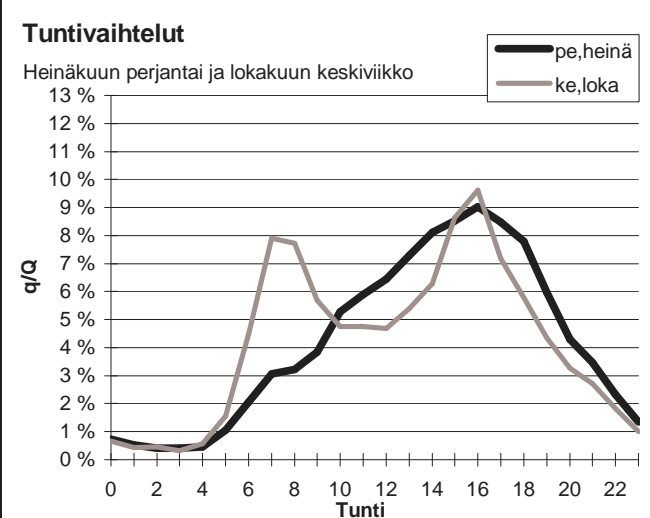
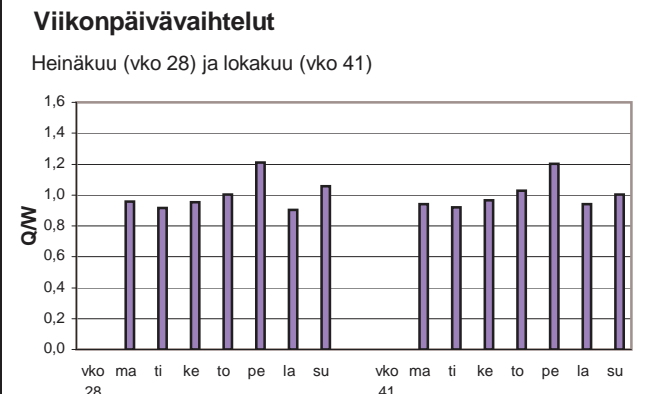
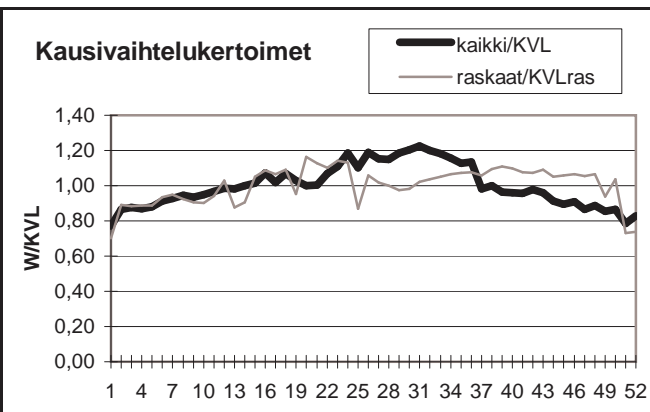

Yöliikenteen osuus (klo 22-07)

Heinäkuu	9,3 %	Lokakuu	11,3 %
----------	-------	---------	--------

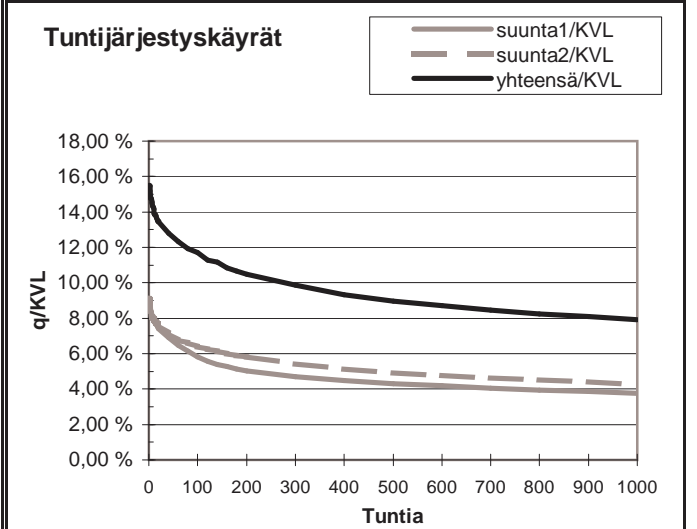
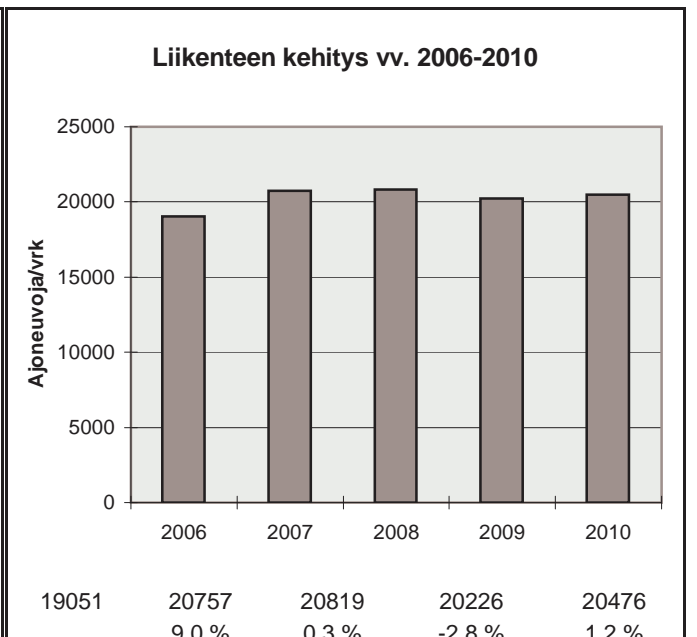

h	q	q/KVL	qras	qras/KVLras
1	3176	15,5 %	208	11,1 %
30	2672	13,0 %	184	9,8 %
100	2395	11,7 %	176	9,4 %
150	2260	11,0 %	172	9,2 %
300	2021	9,9 %	165	8,8 %
1000	1618	7,9 %	148	7,9 %
5000	684	3,3 %	55	2,9 %

Vuoden 2010 liikennemäärät:

KVL	6837	KVLras	687	Tieosa =	122	Suunta1 =	Tampere
KAVL	6558	KAVLras	868	Etäisyys =	7250	Suunta2 =	Humppila
KKVL	8047	KKVLras	732	Kaistoja =	2		

Liikenteen koostumus:

	Ha	Ha+pk	Ha+av	La	Kaip	Kapp	Katp	Kevyet	Raskaat
Arkiliikenne	83,9 %	2,3 %	0,5 %	0,9 %	3,6 %	2,1 %	6,6 %	86,8 %	13,2 %
Koko vuosi	86,9 %	2,5 %	0,5 %	0,9 %	2,9 %	1,5 %	4,8 %	90,0 %	10,0 %

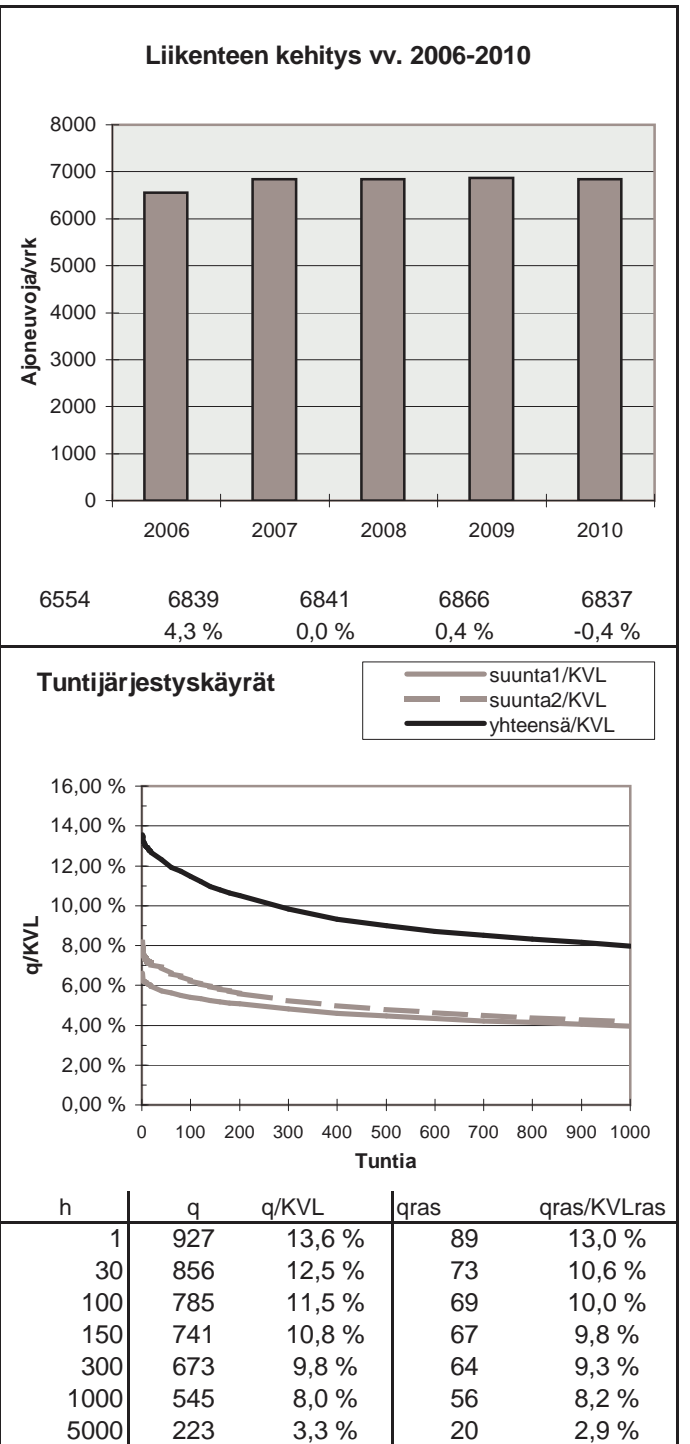
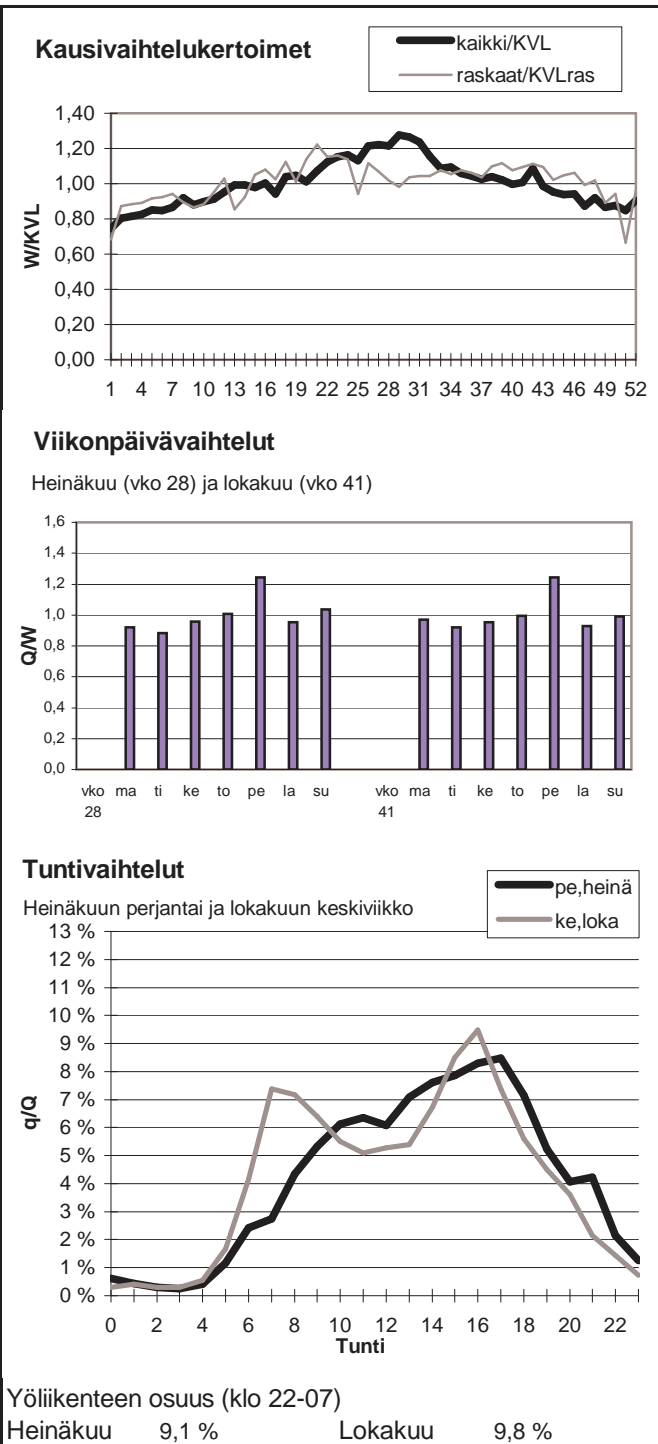



Vuoden 2010 liikennemäärät:

KVL	5971	KVLras	590	Tieosa =	214	Suunta1 =	Jämsä
KAVL	5281	KAVLras	729	Etäisyys =	3028	Suunta2 =	Orivesi
KKVL	7636	KKVLras	631	Kaistoja =	4		

Liikenteen koostumus:

	Ha	Ha+pk	Ha+av	La	Kaip	Kapp	Katp	Kevyet	Raskaat
Arkiliikenne	83,1 %	2,6 %	0,6 %	0,8 %	2,7 %	2,2 %	8,1 %	86,2 %	13,8 %
Koko vuosi	86,7 %	2,8 %	0,6 %	0,8 %	2,1 %	1,4 %	5,5 %	90,1 %	9,9 %

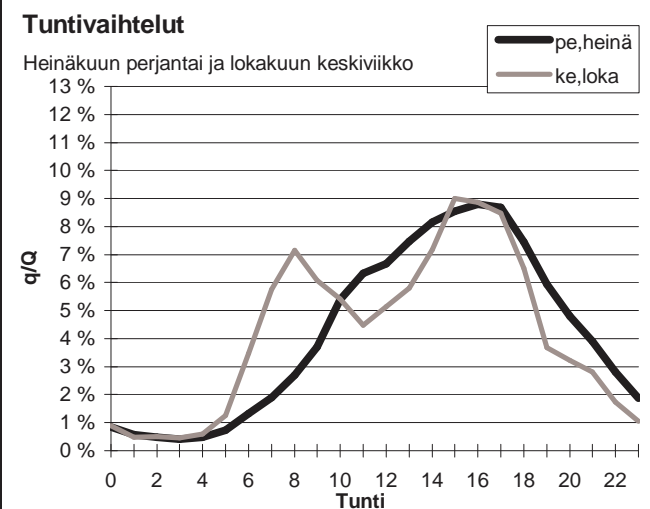
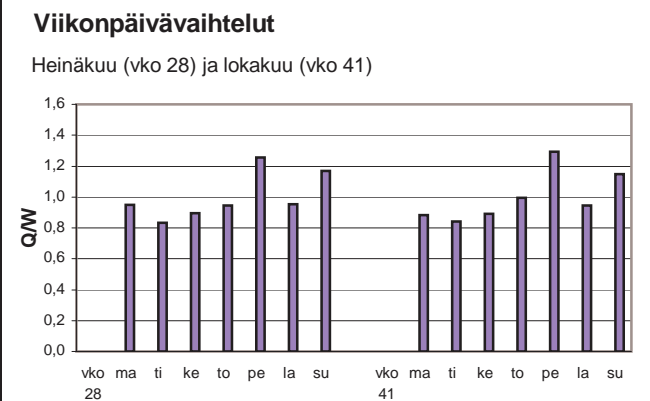
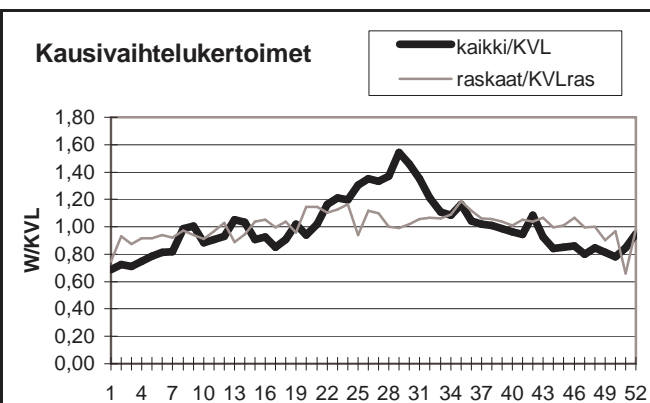

Yöliikenteen osuus (klo 22-07)

Heinäkuu	9,5 %	Lokakuu	10,5 %
----------	-------	---------	--------

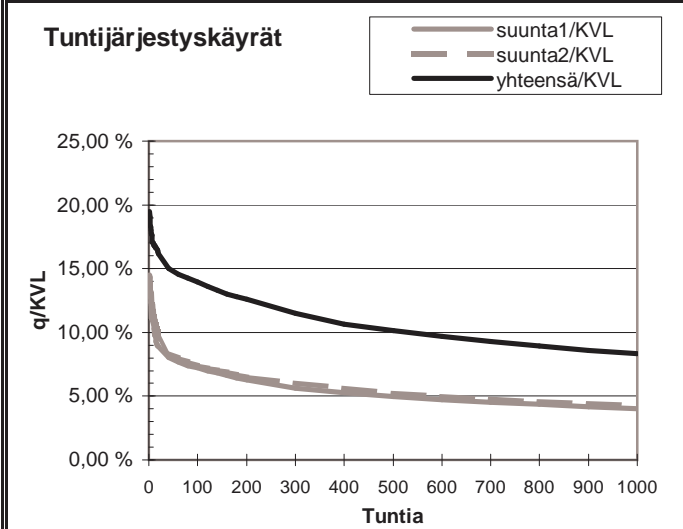
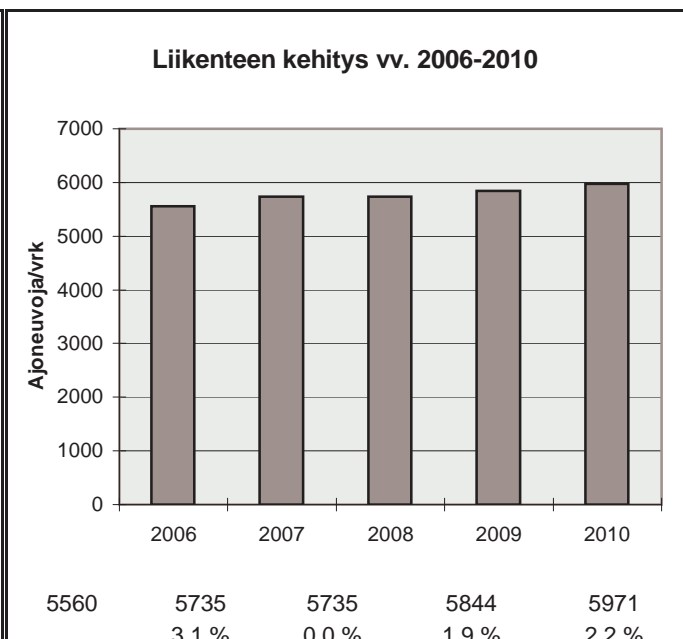

h	q	q/KVL	qras	qras/KVLras
1	1163	19,5 %	66	11,2 %
30	924	15,5 %	58	9,8 %
100	834	14,0 %	53	9,0 %
150	785	13,1 %	51	8,7 %
300	686	11,5 %	48	8,1 %
1000	499	8,4 %	41	7,0 %
5000	180	3,0 %	21	3,6 %

Vuoden 2010 liikennemäärät:

KVL	40761	KVLras	3334	Tieosa =	136	Suunta1 =	Nokia
KAVL	45130	KAVLras	4505	Etäisyys =	1340	Suunta2 =	Tampere
KKVL	42182	KKVLras	3451	Kaistoja =	4		

Liikenteen koostumus:

	Ha	Ha+pk	Ha+av	La	Kaip	Kapp	Katp	Kevyet	Raskaat
Arkiliikenne	88,3 %	1,5 %	0,3 %	0,2 %	4,5 %	1,7 %	3,5 %	90,0 %	10,0 %
Koko vuosi	89,9 %	1,6 %	0,3 %	0,2 %	3,7 %	1,4 %	2,8 %	91,8 %	8,2 %

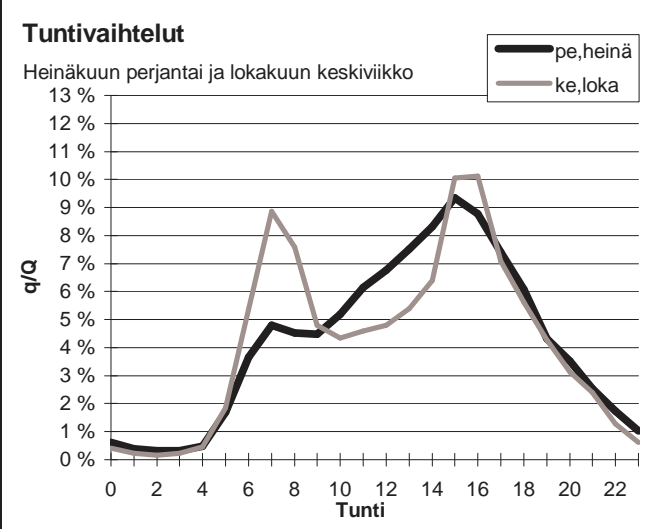
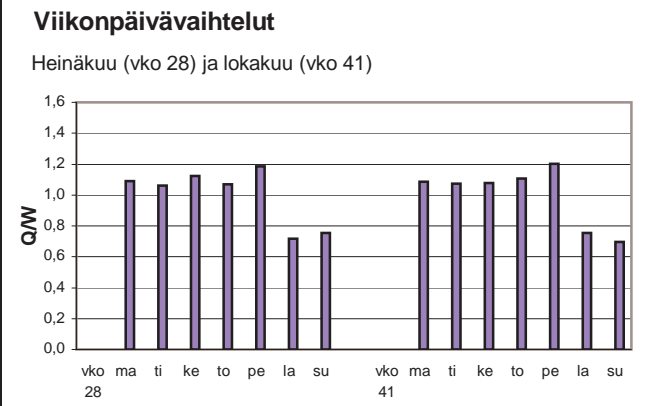
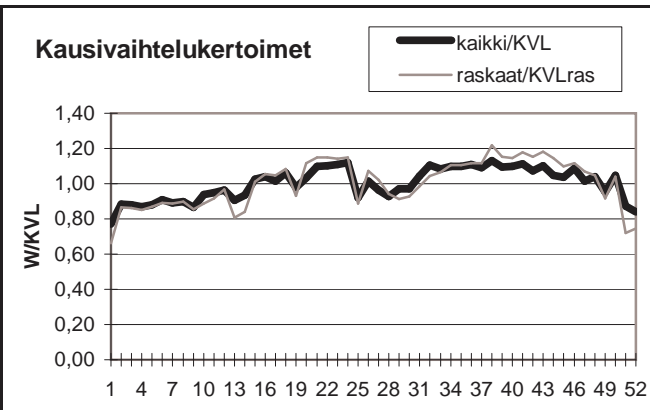

Yöliikenteen osuus (klo 22-07)

Heinäkuu	10,3 %	Lokakuu	10,6 %
----------	--------	---------	--------

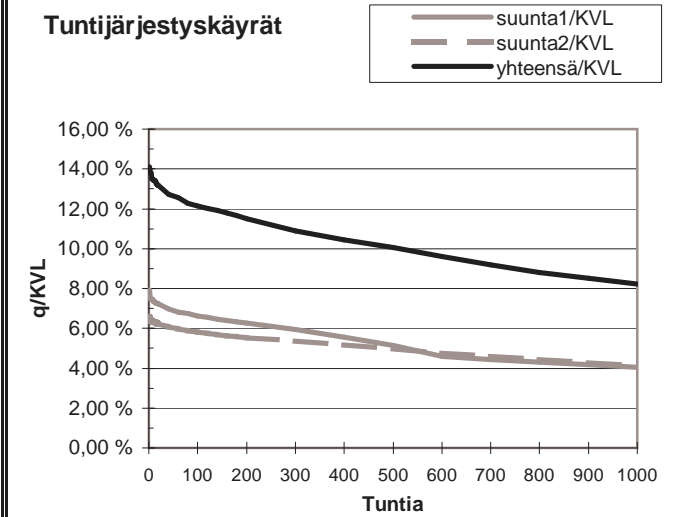
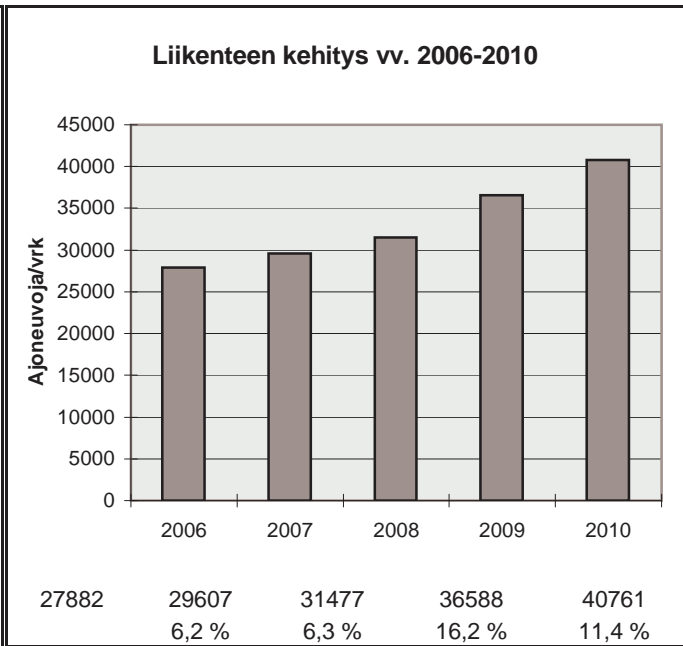

h	q	q/KVL	qras	qras/KVLras
1	5754	14,1 %	430	12,9 %
30	5258	12,9 %	406	12,2 %
100	4953	12,2 %	387	11,6 %
150	4838	11,9 %	379	11,4 %
300	4443	10,9 %	362	10,9 %
1000	3357	8,2 %	320	9,6 %
5000	1205	3,0 %	70	2,1 %

Vuoden 2010 liikennemäärät:

KVL	14308	KVLras	1290	Tieosa =	139	Suunta1 =	Ylöjärvi
KAVL	15204	KAVLras	1707	Etäisyys =	1406	Suunta2 =	Nokia
KKVL	15953	KKVLras	1352	Kaistoja =	4		

Liikenteen koostumus:

	Ha	Ha+pk	Ha+av	La	Kaip	Kapp	Katp	Kevyet	Raskaat
Arkiliikenne	86,0 %	2,3 %	0,5 %	0,1 %	4,4 %	2,3 %	4,5 %	88,8 %	11,2 %
Koko vuosi	87,9 %	2,6 %	0,4 %	0,2 %	3,5 %	1,8 %	3,6 %	91,0 %	9,0 %

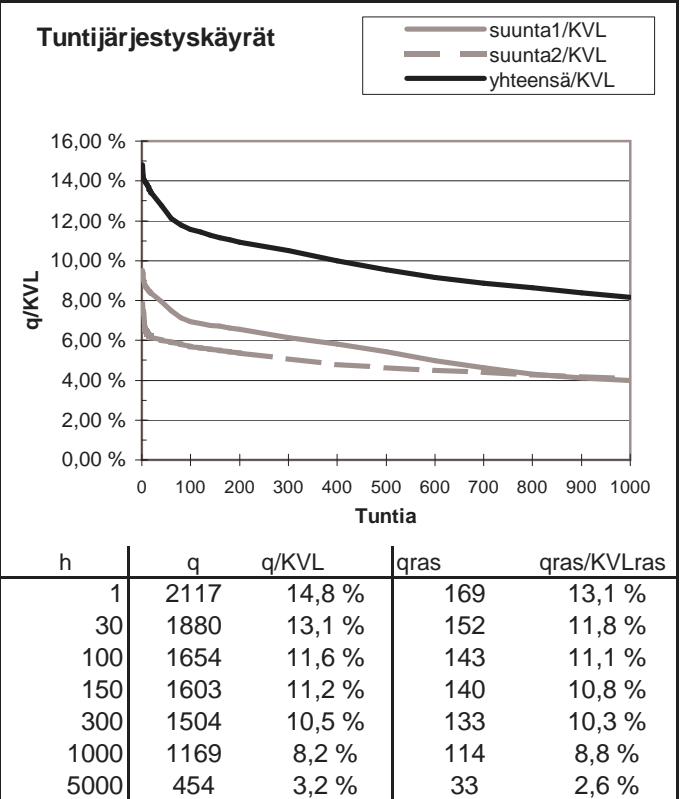
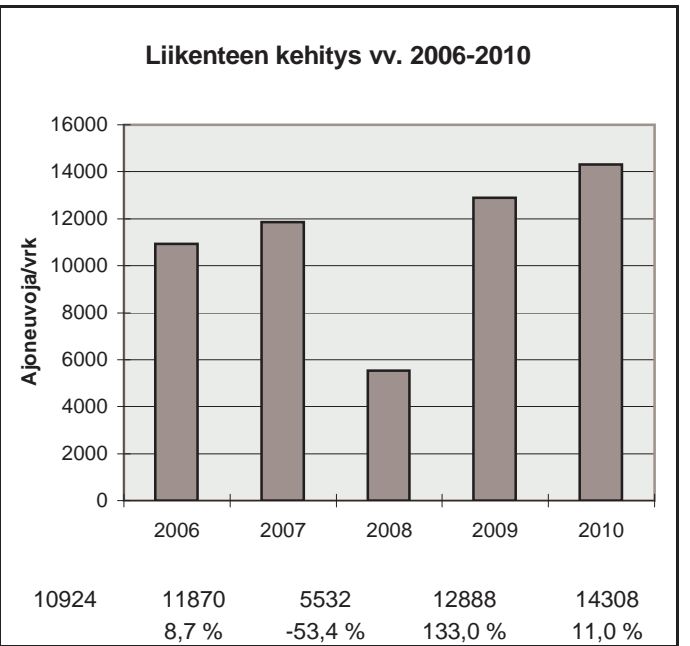
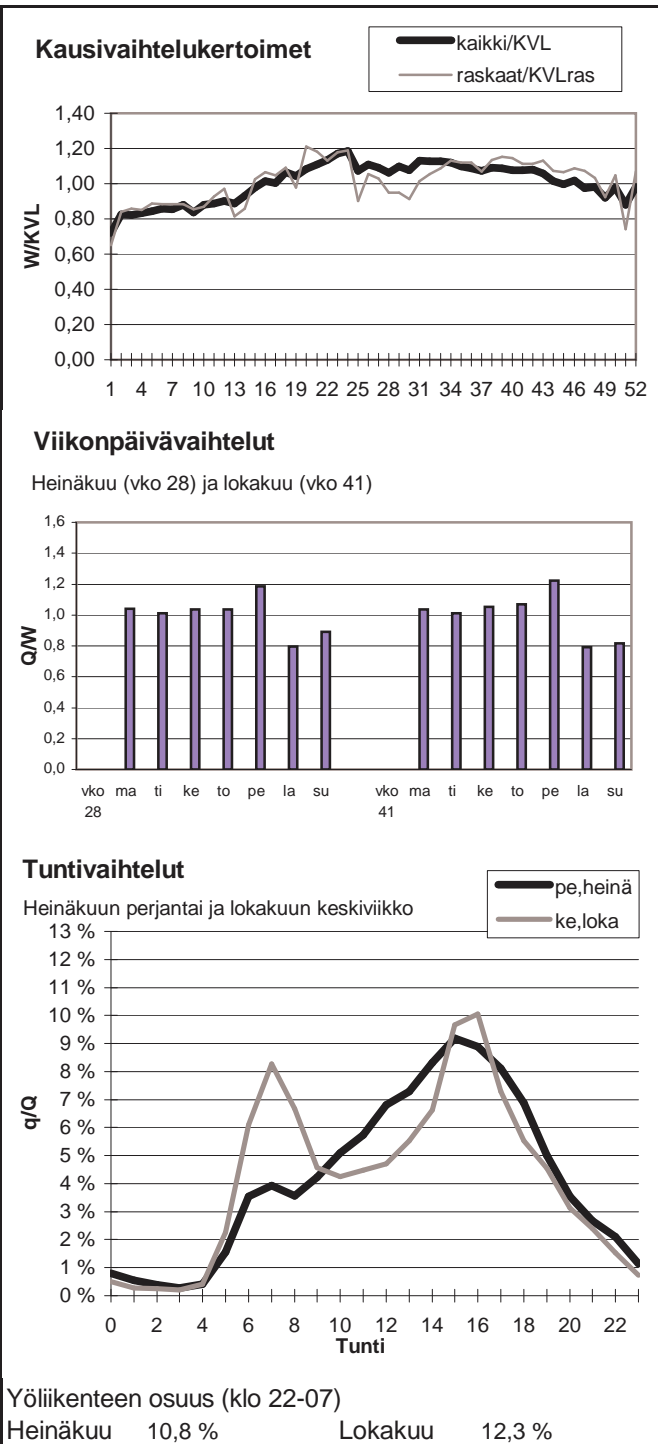

Vuoden 2010 liikennemäärät:

KVL	20005	KVLras	1365	Tieosa =	206	Suunta1 =	Orivesi
KAVL	20309	KAVLras	1792	Etäisyys =	4470	Suunta2 =	Tampere
KKVL	23546	KKVLras	1470	Kaistoja =	2		

Liikenteen koostumus:

	Ha	Ha+pk	Ha+av	La	Kaip	Kapp	Katp	Kevyet	Raskaat
Arkiliikenne	88,3 %	2,5 %	0,3 %	0,5 %	3,5 %	1,1 %	3,7 %	91,2 %	8,8 %
Koko vuosi	90,2 %	2,6 %	0,4 %	0,6 %	2,7 %	0,8 %	2,8 %	93,2 %	6,8 %

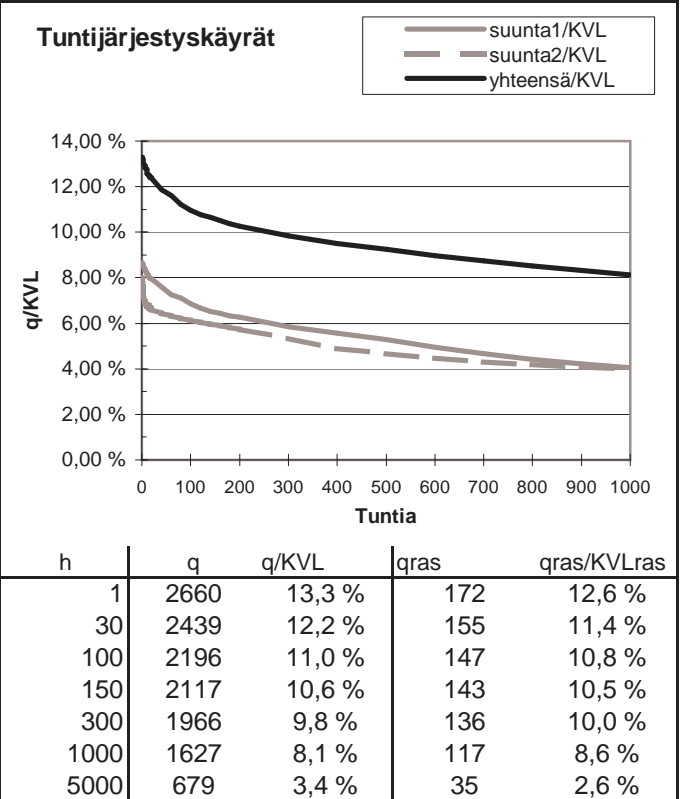
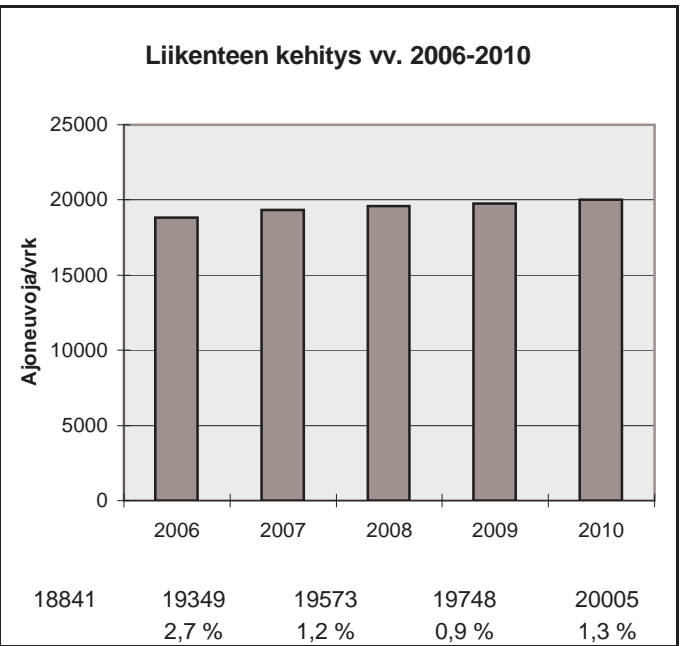
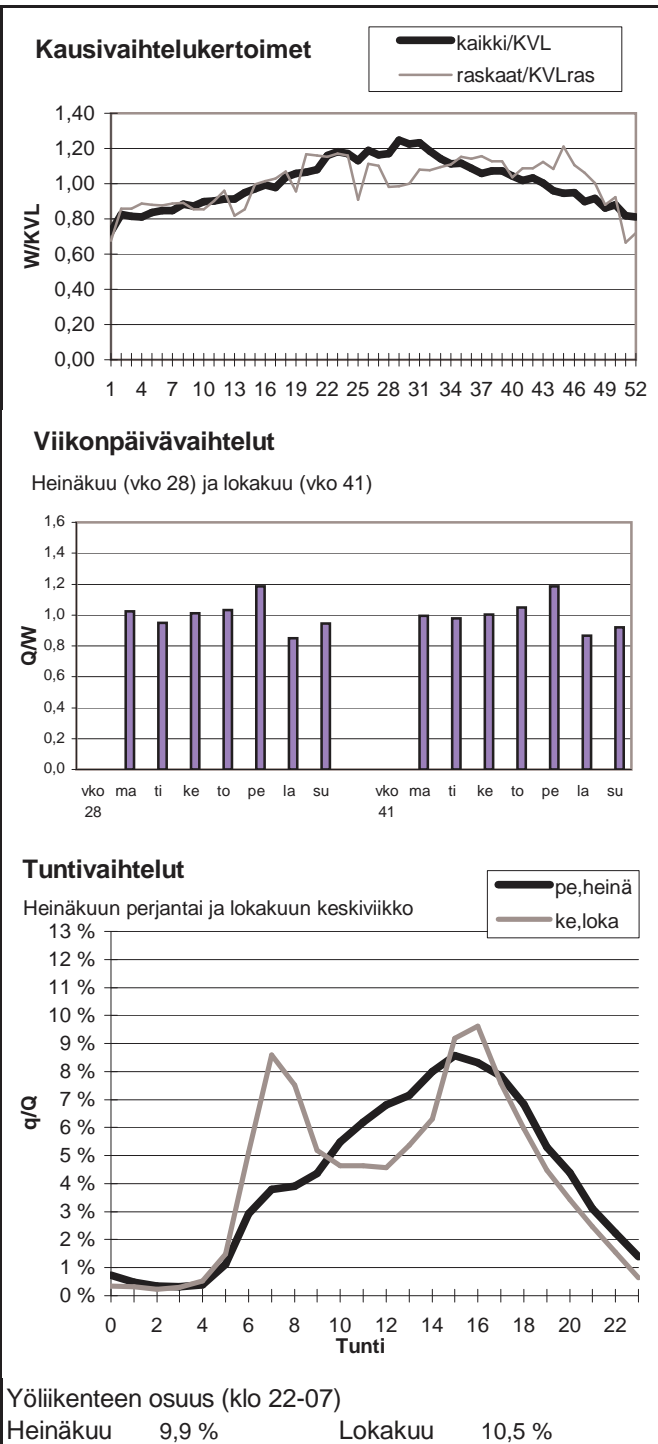

Vuoden 2010 liikennemäärät:

KVL	37552	KVLras	1985	Tieosa =	127	Suunta1 =	Tampere
KAVL	40856	KAVLras	2249	Etäisyys =	2363	Suunta2 =	Nokia
KKVL	41594	KKVLras	1558	Kaistoja =	4		

Liikenteen koostumus:

	Ha	Ha+pk	Ha+av	La	Kaip	Kapp	Katp	Kevyet	Raskaat
Arkiliikenne	92,6 %	1,6 %	0,3 %	0,5 %	2,9 %	0,5 %	1,7 %	94,5 %	5,5 %
Koko vuosi	92,8 %	1,6 %	0,3 %	0,5 %	2,6 %	0,4 %	1,7 %	94,7 %	5,3 %

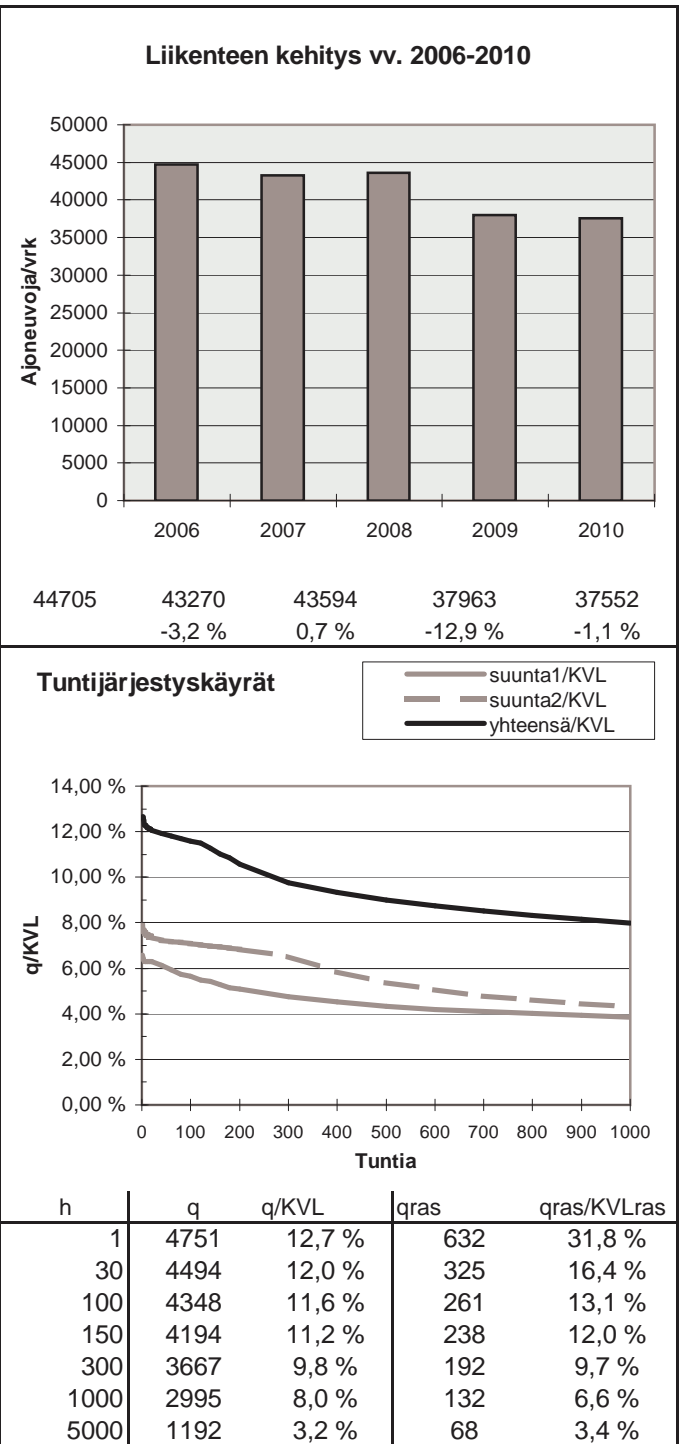
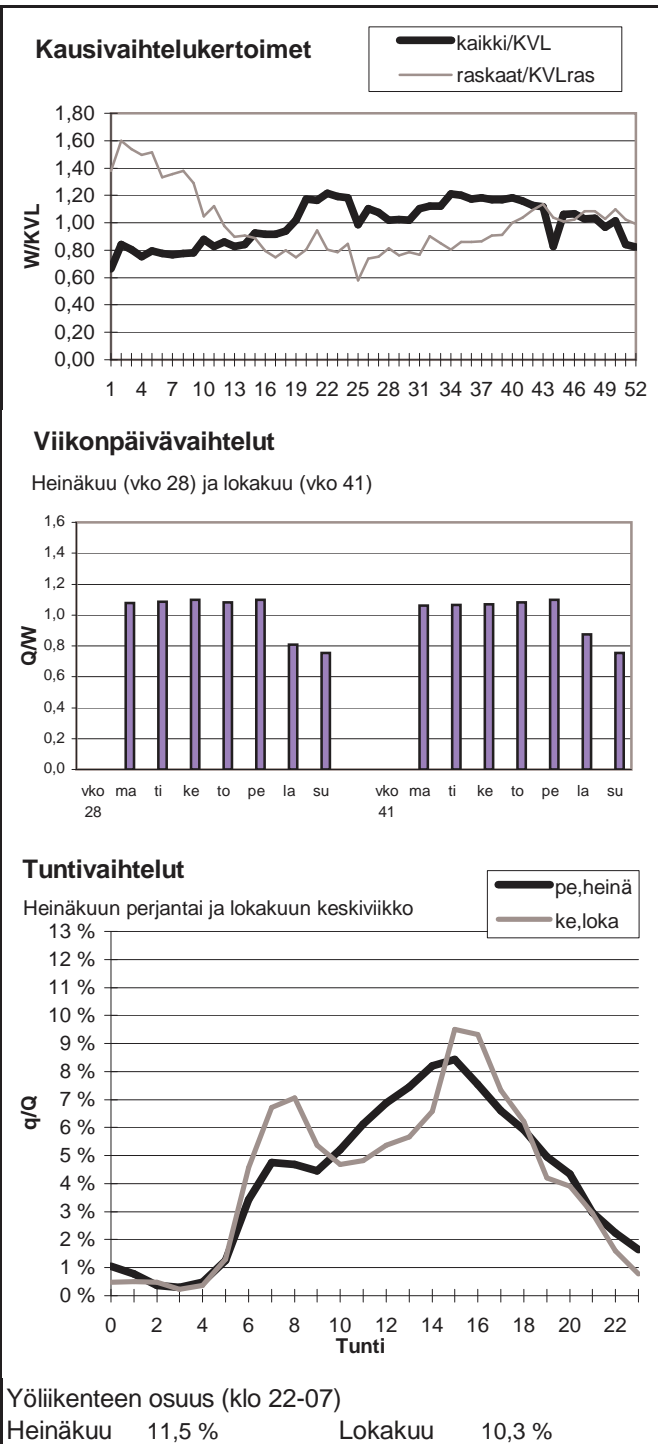

Vuoden 2010 liikennemäärät:

KVL	37084	KVLras	965	Tieosa =	127	Suunta1 =	Tampere
KAVL	40066	KAVLras	1186	Etäisyys =	3125	Suunta2 =	Nokia
KKVL	37435	KKVLras	1017	Kaistoja =	4		

Liikenteen koostumus:

	Ha	Ha+pk	Ha+av	La	Kaip	Kapp	Katp	Kevyet	Raskaat
Arkiliikenne	95,8 %	1,0 %	0,2 %	0,4 %	1,6 %	0,2 %	0,7 %	97,0 %	3,0 %
Koko vuosi	96,1 %	1,1 %	0,2 %	0,4 %	1,3 %	0,2 %	0,6 %	97,4 %	2,6 %

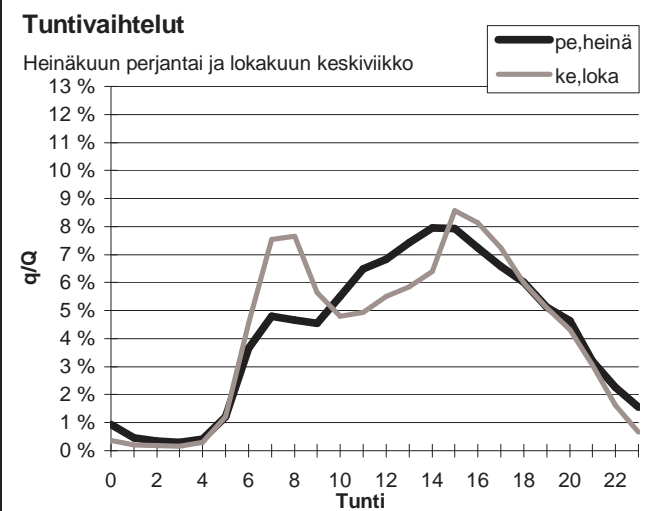
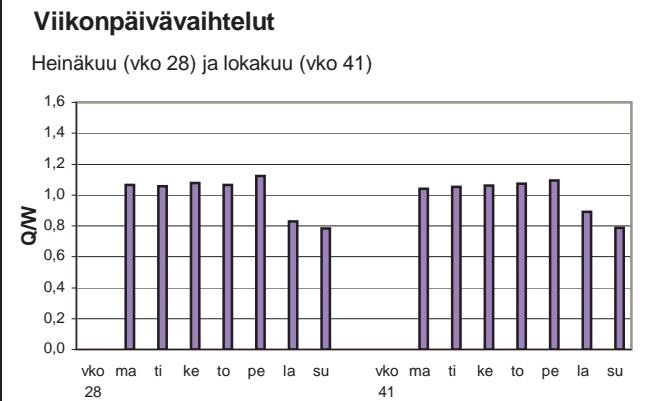
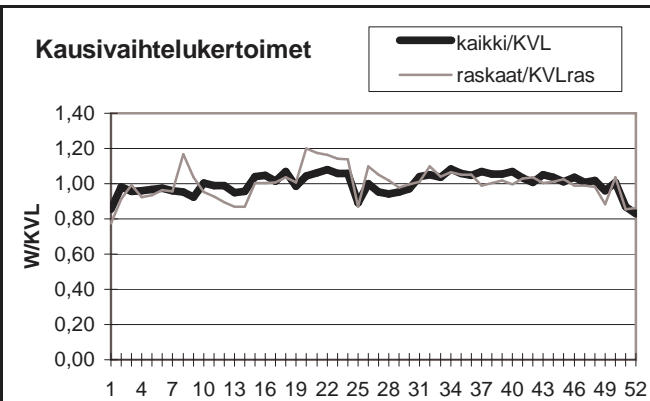

Yöliikenteen osuus (klo 22-07)

Heinäkuu	11,1 %	Lokakuu	9,3 %
----------	--------	---------	-------

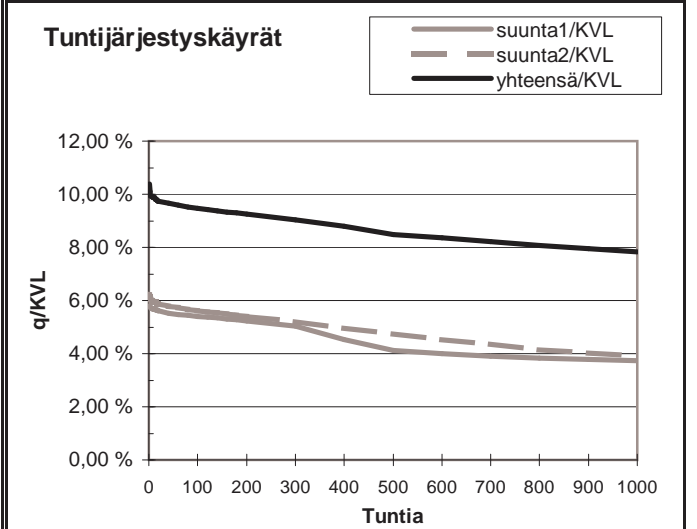
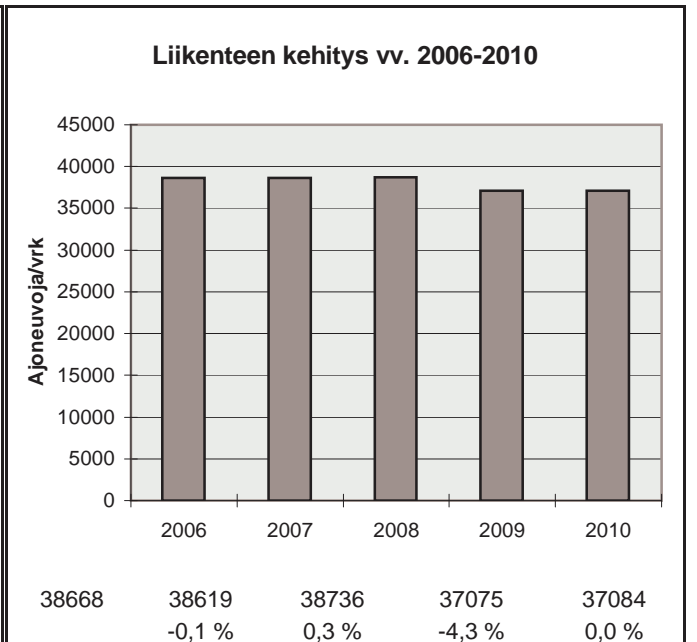

h	q	q/KVL	qras	qras/KVLras
1	3854	10,4 %	127	13,2 %
30	3598	9,7 %	107	11,1 %
100	3516	9,5 %	99	10,3 %
150	3470	9,4 %	97	10,1 %
300	3353	9,0 %	92	9,5 %
1000	2905	7,8 %	80	8,3 %
5000	1340	3,6 %	27	2,8 %

Vuoden 2010 liikennemäärät:

KVL	30271	KVLras	735	Tieosa =	127	Suunta1 =	Tampere
KAVL	32911	KAVLras	925	Etäisyys =	4160	Suunta2 =	Nokia
KKVL	28679	KKVLras	769	Kaistoja =	4		

Liikenteen koostumus:

	Ha	Ha+pk	Ha+av	La	Kaip	Kapp	Katp	Kevyet	Raskaat
Arkiliikenne	95,9 %	1,2 %	0,1 %	0,2 %	1,8 %	0,2 %	0,7 %	97,2 %	2,8 %
Koko vuosi	96,2 %	1,2 %	0,1 %	0,2 %	1,5 %	0,1 %	0,6 %	97,6 %	2,4 %

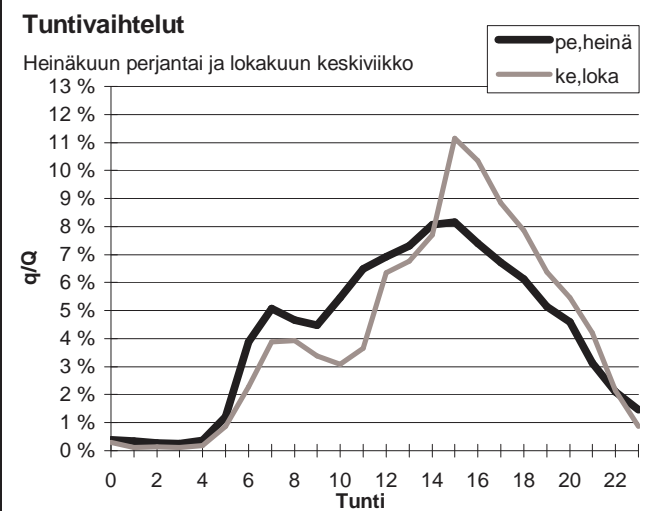
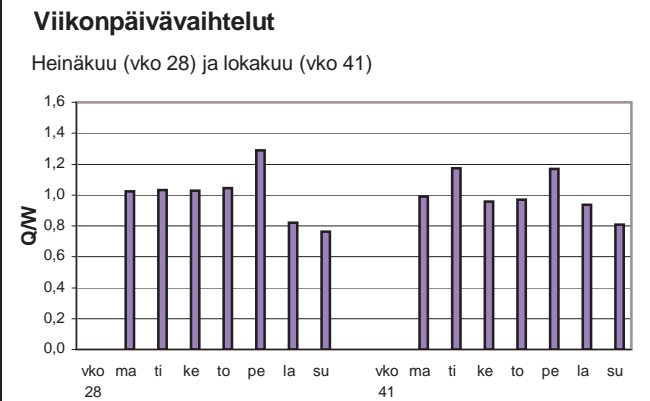
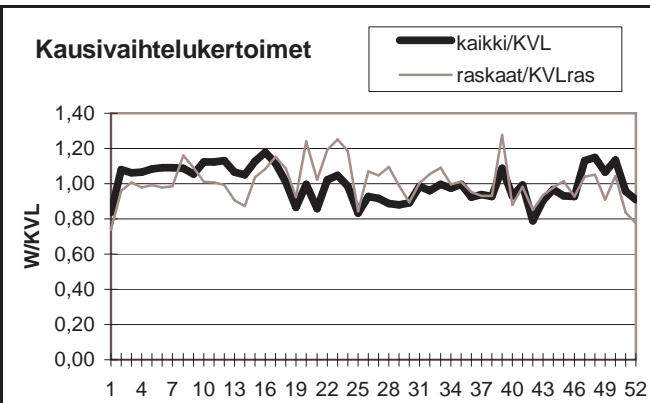

Yöliikenteen osuus (klo 22-07)

Heinäkuu	10,3 %	Lokakuu	7,0 %
----------	--------	---------	-------

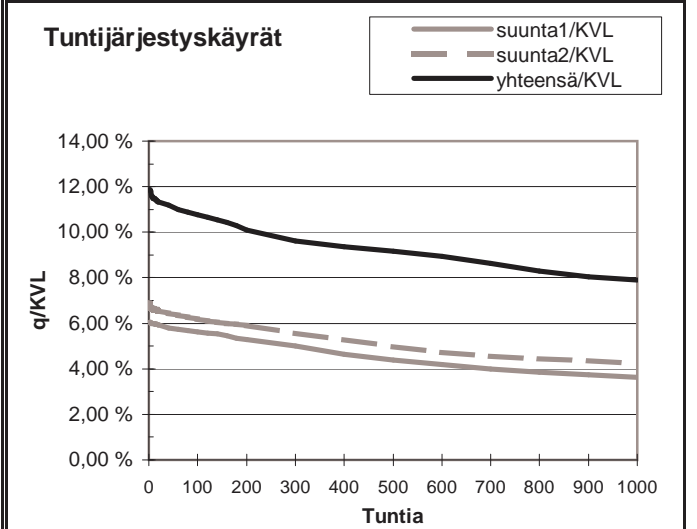
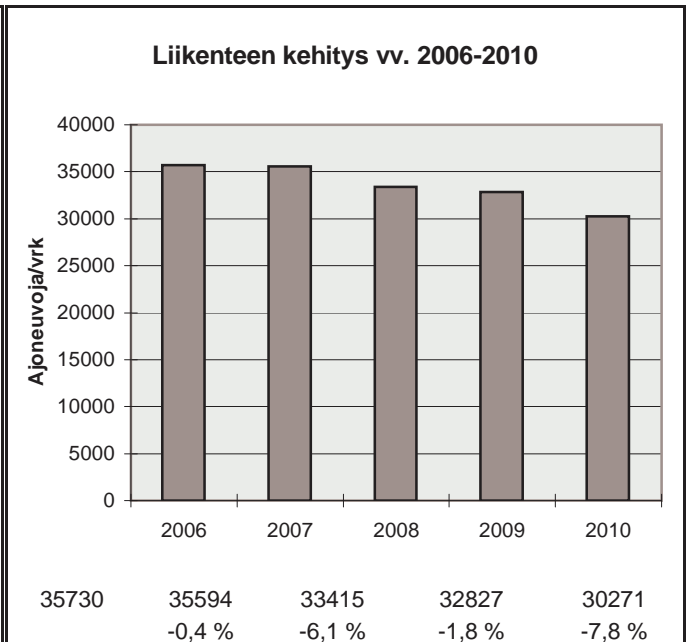

h	q	q/KVL	qras	qras/KVLras
1	3588	11,9 %	108	14,7 %
30	3406	11,3 %	90	12,2 %
100	3260	10,8 %	83	11,3 %
150	3171	10,5 %	81	11,0 %
300	2907	9,6 %	76	10,3 %
1000	2390	7,9 %	65	8,8 %
5000	1001	3,3 %	18	2,4 %

Vuoden 2010 liikennemäärät:

KVL	25130	KVLras	746	Tieosa =	1	Suunta1 =	Ylöjärvi
KAVL	26913	KAVLras	927	Etäisyys =	2072	Suunta2 =	Tampere
KKVL	25783	KKVLras	800	Kaistoja =	4		

Liikenteen koostumus:

	Ha	Ha+pk	Ha+av	La	Kaip	Kapp	Katp	Kevyet	Raskaat
Arkiliikenne	95,0 %	1,3 %	0,2 %	0,3 %	1,9 %	0,3 %	0,9 %	96,6 %	3,4 %
Koko vuosi	95,5 %	1,4 %	0,2 %	0,3 %	1,6 %	0,2 %	0,8 %	97,0 %	3,0 %

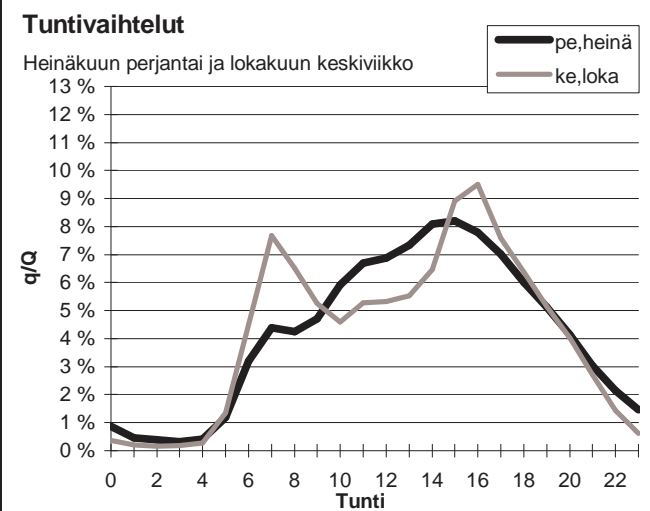
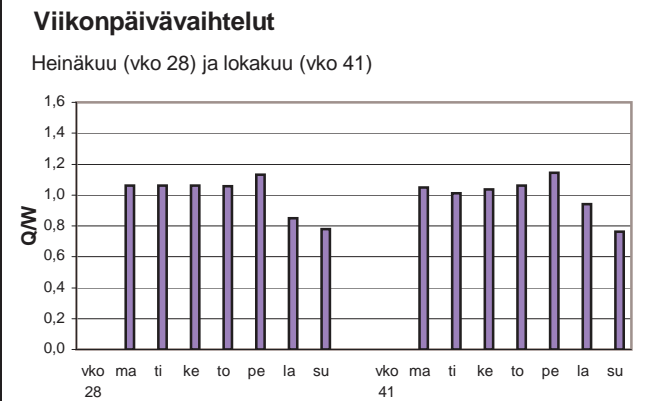
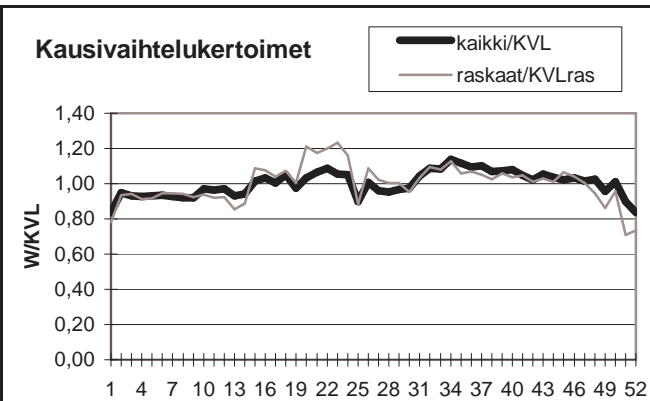

Yöliikenteen osuus (klo 22-07)

Heinäkuu	10,4 %	Lokakuu	9,1 %
----------	--------	---------	-------

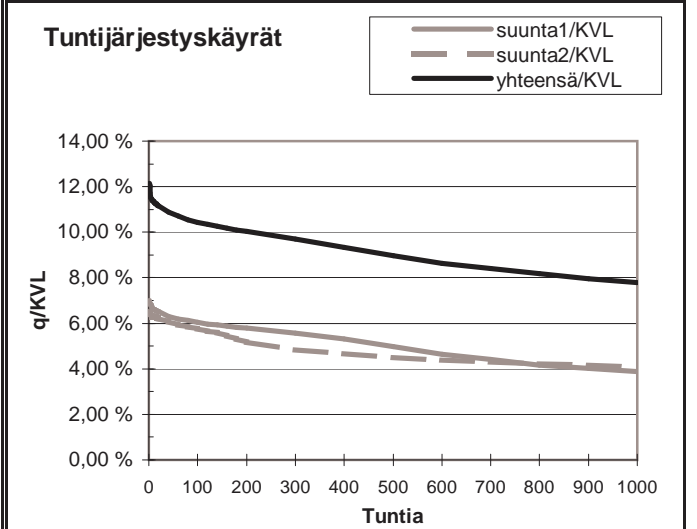
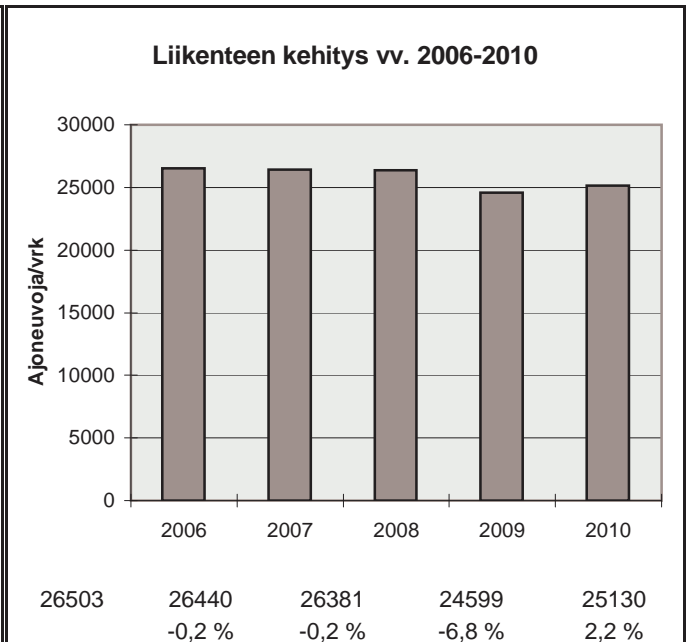

h	q	q/KVL	qras	qras/KVLras
1	3050	12,1 %	102	13,7 %
30	2757	11,0 %	91	12,2 %
100	2623	10,4 %	83	11,1 %
150	2566	10,2 %	81	10,9 %
300	2434	9,7 %	76	10,2 %
1000	1960	7,8 %	65	8,7 %
5000	846	3,4 %	19	2,5 %



Vuoden 2010 liikennemäärät:

KVL	32621	KVLras	1179	Tieosa =	1	Suunta1 =	Ylöjärvi
KAVL	35078	KAVLras	1451	Etäisyys =	584	Suunta2 =	Tampere
KKVL	29894	KKVLras	904	Kaistoja =	4		

Liikenteen koostumus:

	Ha	Ha+pk	Ha+av	La	Kaip	Kapp	Katp	Kevyet	Raskaat
Arkiliikenne	94,7 %	1,0 %	0,2 %	0,7 %	2,1 %	0,5 %	0,8 %	95,9 %	4,1 %
Koko vuosi	95,2 %	1,0 %	0,2 %	0,7 %	1,7 %	0,4 %	0,7 %	96,4 %	3,6 %

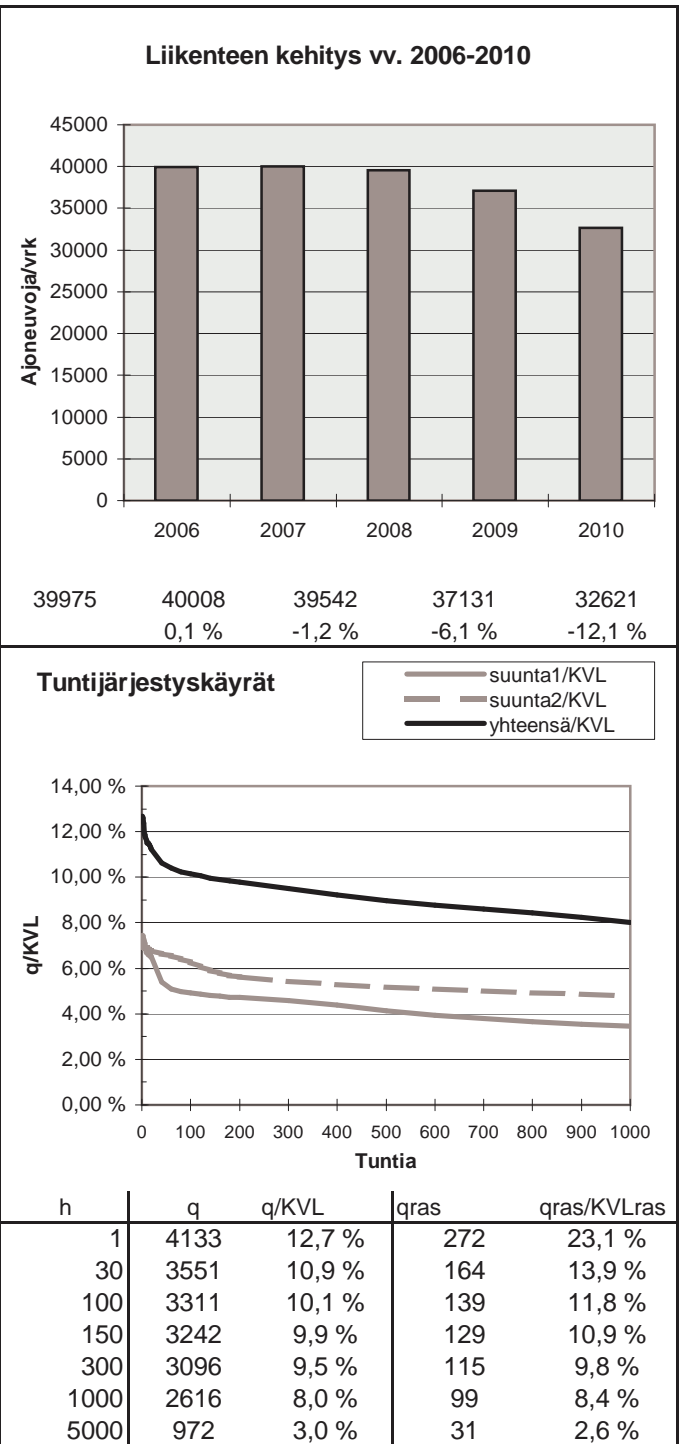
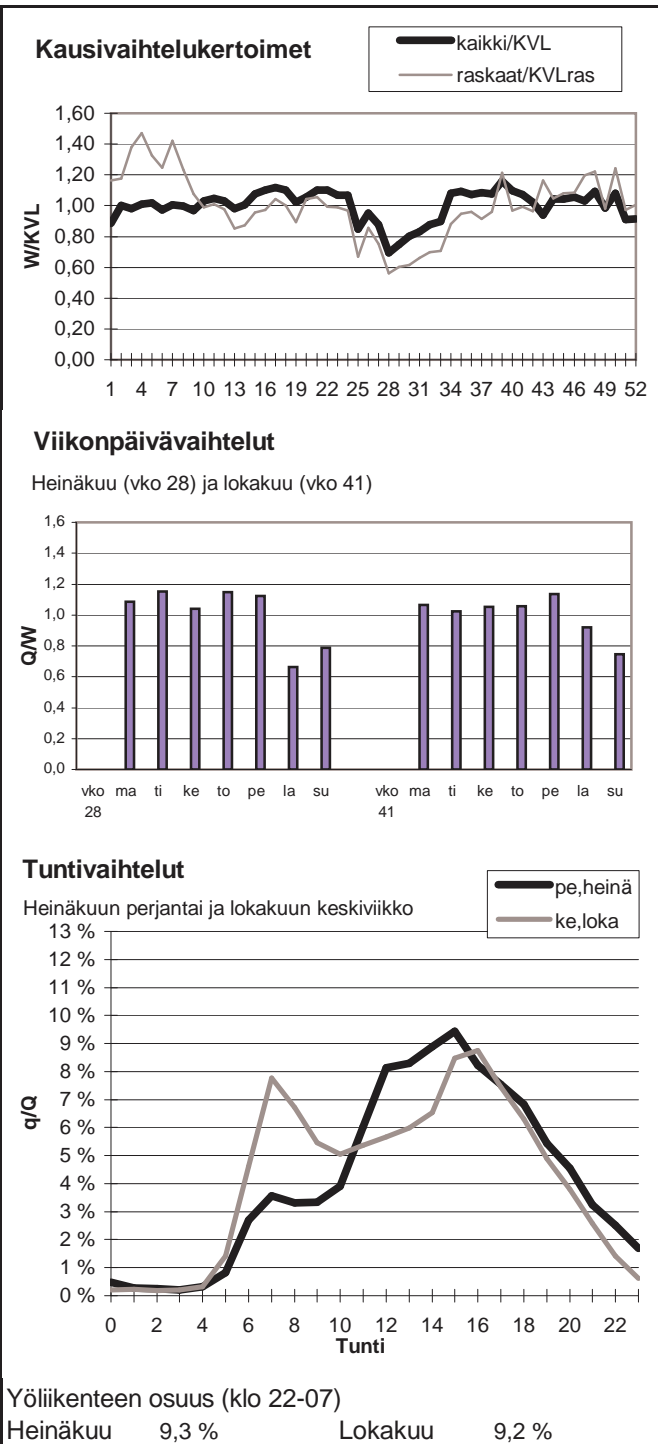

Vuoden 2010 liikennemäärät:

KVL	18022	KVLras	861	Tieosa =	127	Suunta1 =	Kangasala
KAVL	19972	KAVLras	1001	Etäisyys =	5750	Suunta2 =	Nokia
KKVL	18186	KKVLras	629	Kaistoja =	4		

Liikenteen koostumus:

	Ha	Ha+pk	Ha+av	La	Kaip	Kapp	Katp	Kevyet	Raskaat
Arkiliikenne	92,7 %	1,9 %	0,4 %	0,5 %	3,0 %	0,3 %	1,2 %	95,0 %	5,0 %
Koko vuosi	93,0 %	1,9 %	0,4 %	0,5 %	2,8 %	0,3 %	1,2 %	95,2 %	4,8 %

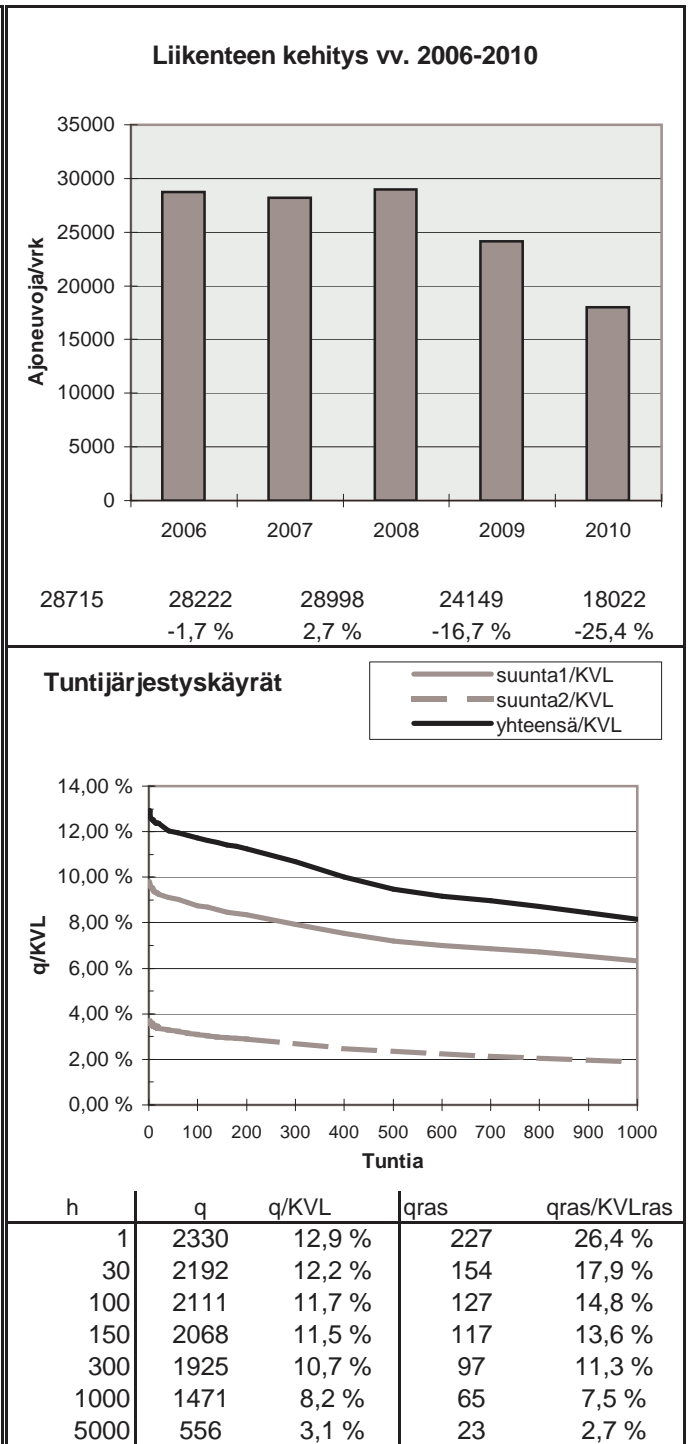
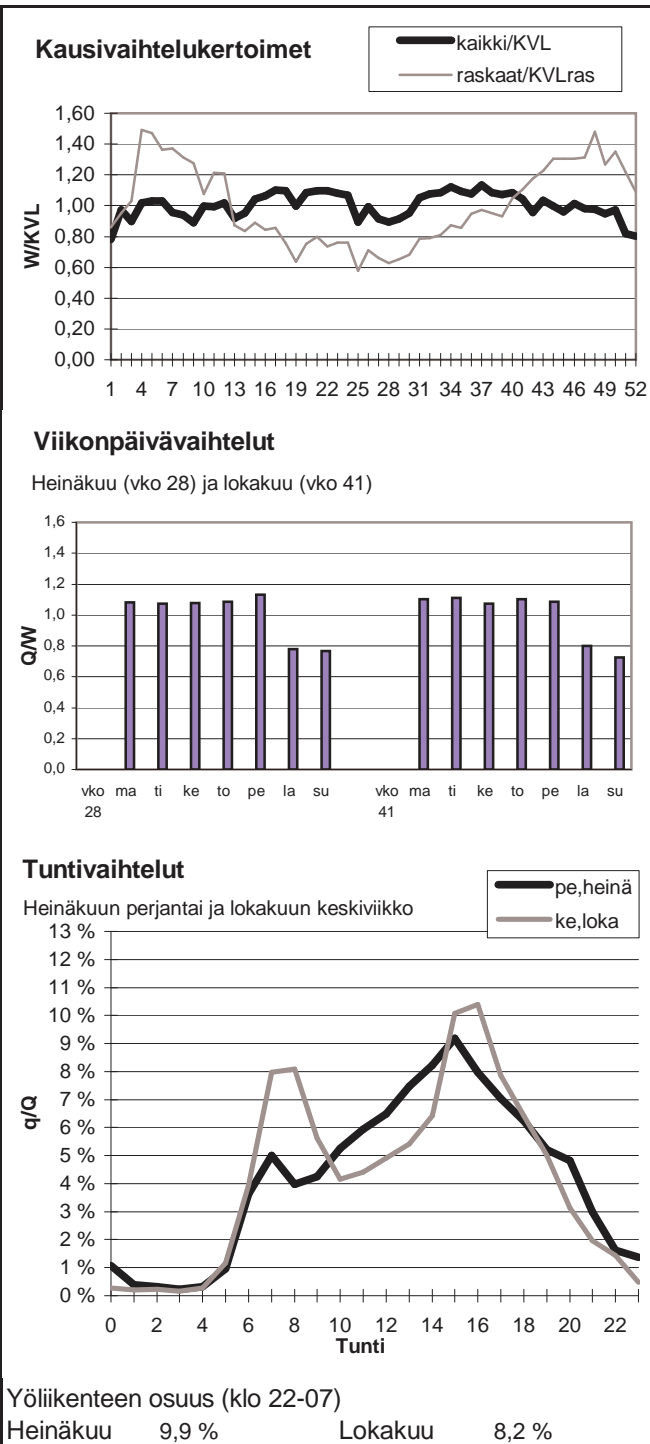

Vuoden 2010 liikennemäärät:

KVL	23295	KVLras	981	Tieosa =	201	Suunta1 =	Kangasala
KAVL	24533	KAVLras	1162	Etäisyys =	2758	Suunta2 =	Tampere
KKVL	24227	KKVLras	1005	Kaistoja =	4		

Liikenteen koostumus:

	Ha	Ha+pk	Ha+av	La	Kaip	Kapp	Katp	Kevyet	Raskaat
Arkiliikenne	93,5 %	1,5 %	0,2 %	1,6 %	1,9 %	0,5 %	0,8 %	95,3 %	4,7 %
Koko vuosi	94,0 %	1,6 %	0,2 %	1,5 %	1,7 %	0,4 %	0,7 %	95,8 %	4,2 %

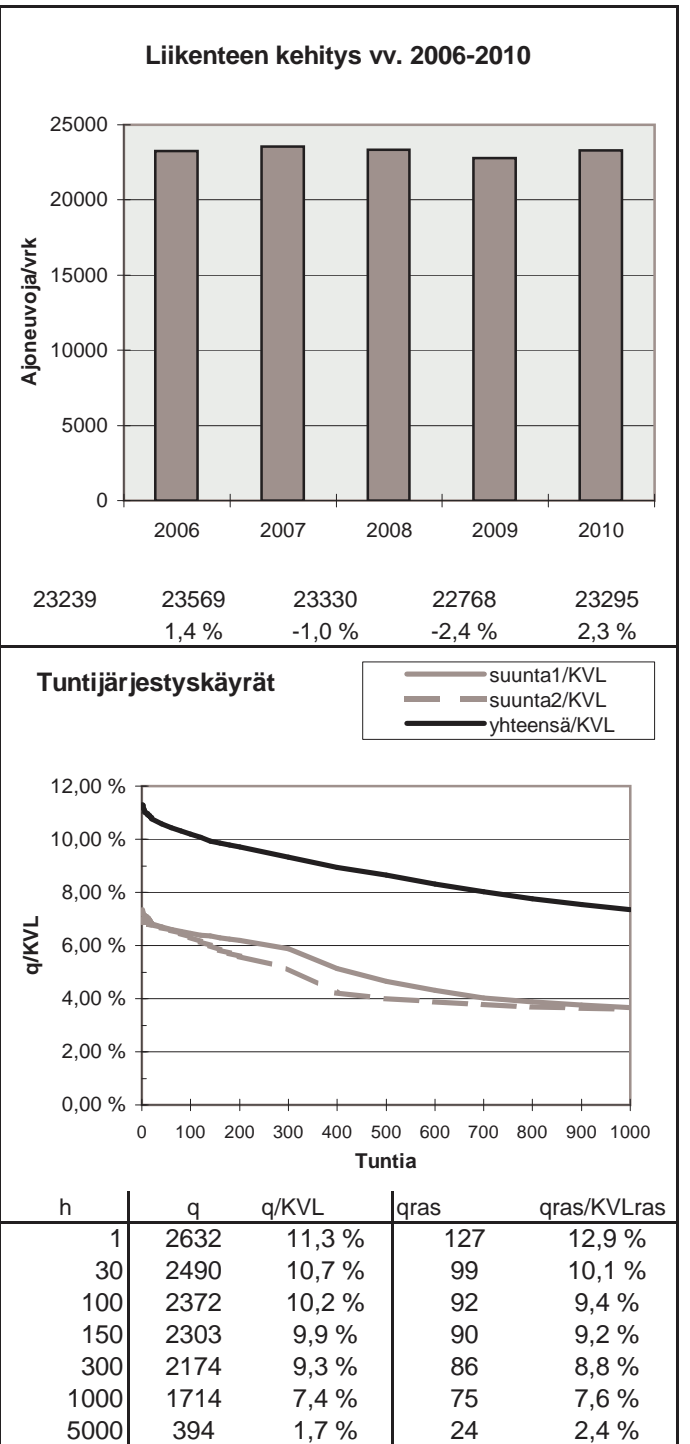
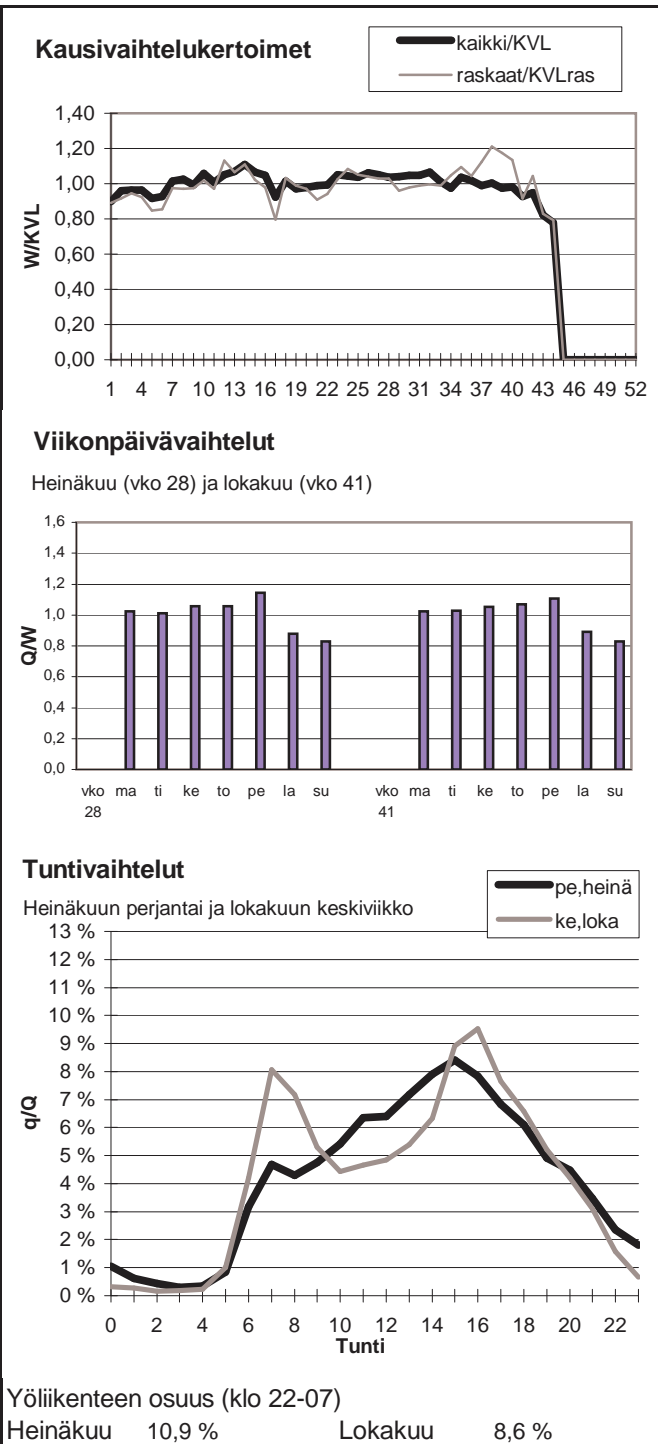

Vuoden 2010 liikennemäärät:

KVL	24710	KVLras	2656	Tieosa =	137	Suunta1 =	Nokia
KAVL	26828	KAVLras	3560	Etäisyys =	230	Suunta2 =	Tampere
KKVL	26283	KKVLras	2736	Kaistoja =	4		

Liikenteen koostumus:

	Ha	Ha+pk	Ha+av	La	Kaip	Kapp	Katp	Kevyet	Raskaat
Arkiliikenne	82,5 %	3,6 %	0,6 %	0,2 %	5,3 %	2,4 %	5,4 %	86,7 %	13,3 %
Koko vuosi	84,9 %	3,7 %	0,6 %	0,2 %	4,3 %	1,9 %	4,3 %	89,3 %	10,7 %

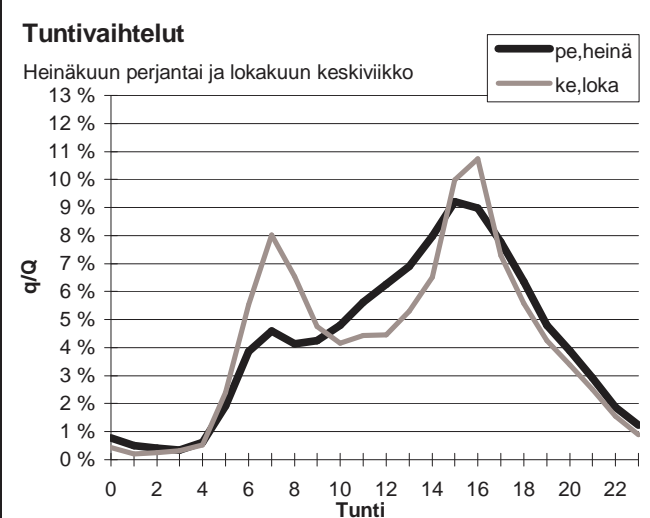
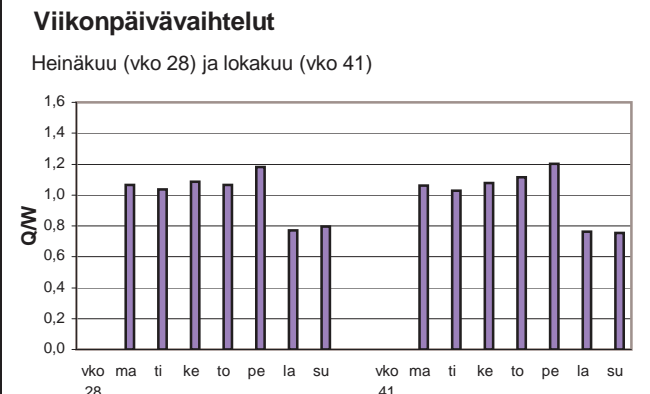
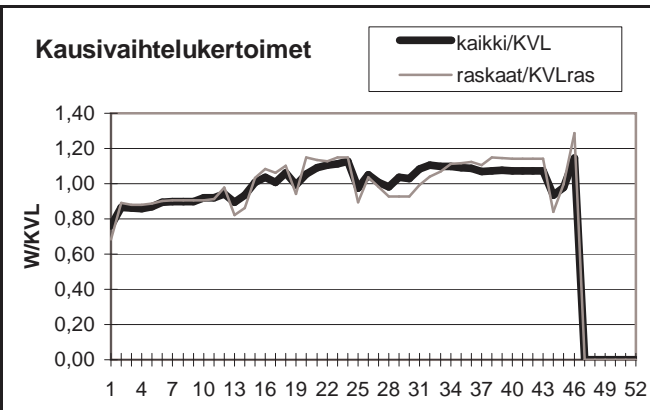

Yöliikenteen osuus (klo 22-07)

Heinäkuu	11,6 %	Lokakuu	12,1 %
----------	--------	---------	--------

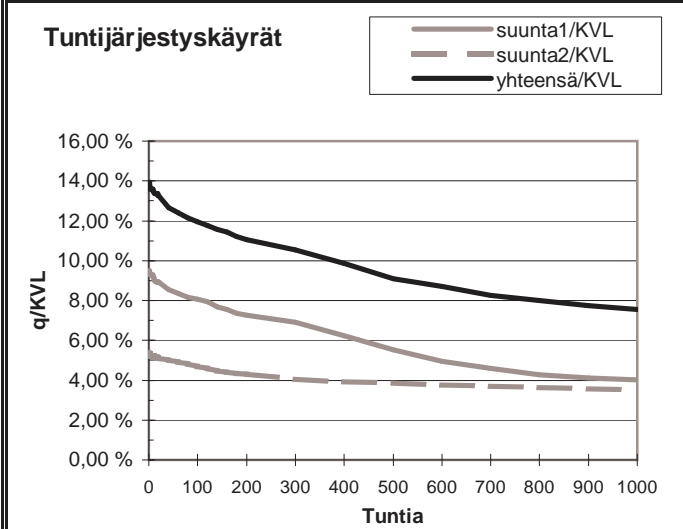
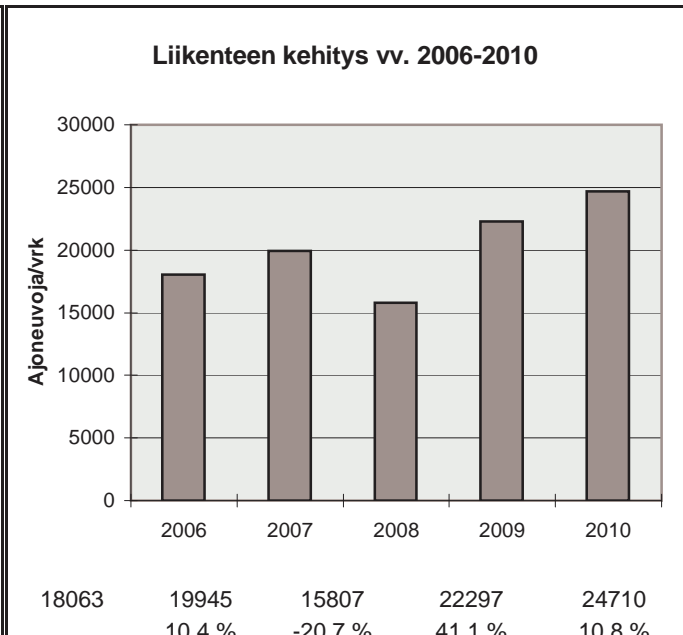

h	q	q/KVL	qras	qras/KVLras
1	3446	13,9 %	328	12,4 %
30	3198	12,9 %	300	11,3 %
100	2954	12,0 %	286	10,8 %
150	2842	11,5 %	280	10,5 %
300	2603	10,5 %	270	10,2 %
1000	1866	7,6 %	236	8,9 %
5000	526	2,1 %	48	1,8 %

Vuoden 2010 liikennemäärät:

KVL	34407	KVLras	2936	Tieosa =	138	Suunta1 =	Nokia
KAVL	37687	KAVLras	3940	Etäisyys =	1700	Suunta2 =	Tampere
KKVL	36894	KKVLras	3272	Kaistoja =	4		

Liikenteen koostumus:

	Ha	Ha+pk	Ha+av	La	Kaip	Kapp	Katp	Kevyet	Raskaat
Arkiliikenne	87,4 %	1,8 %	0,4 %	0,2 %	4,4 %	1,8 %	4,0 %	89,5 %	10,5 %
Koko vuosi	89,1 %	2,0 %	0,4 %	0,2 %	3,6 %	1,5 %	3,2 %	91,5 %	8,5 %

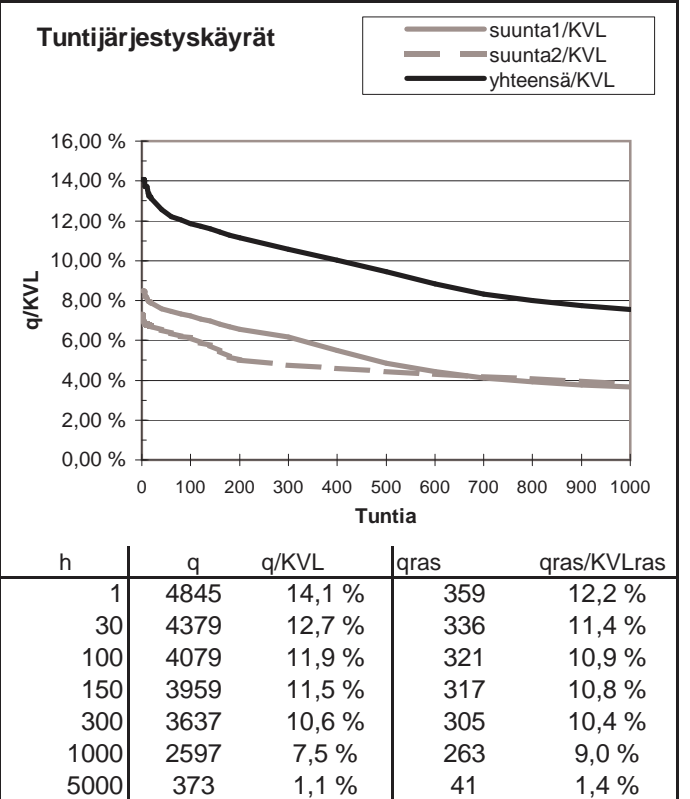
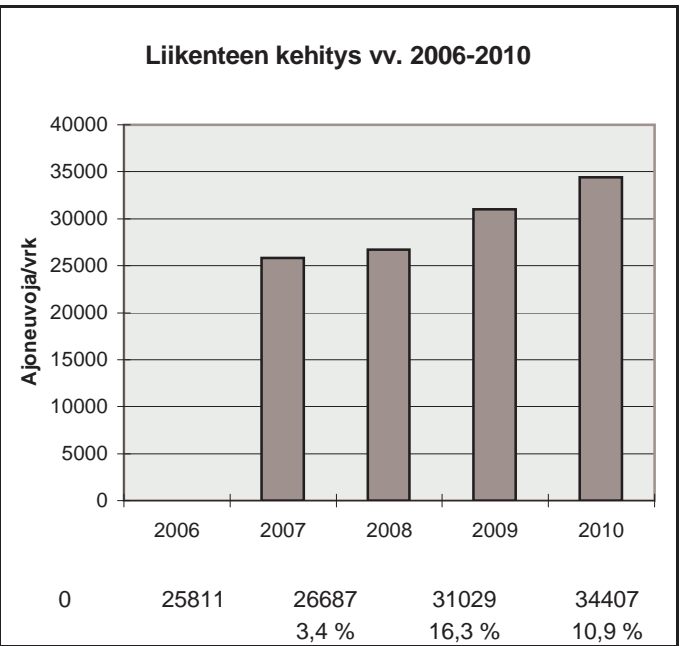
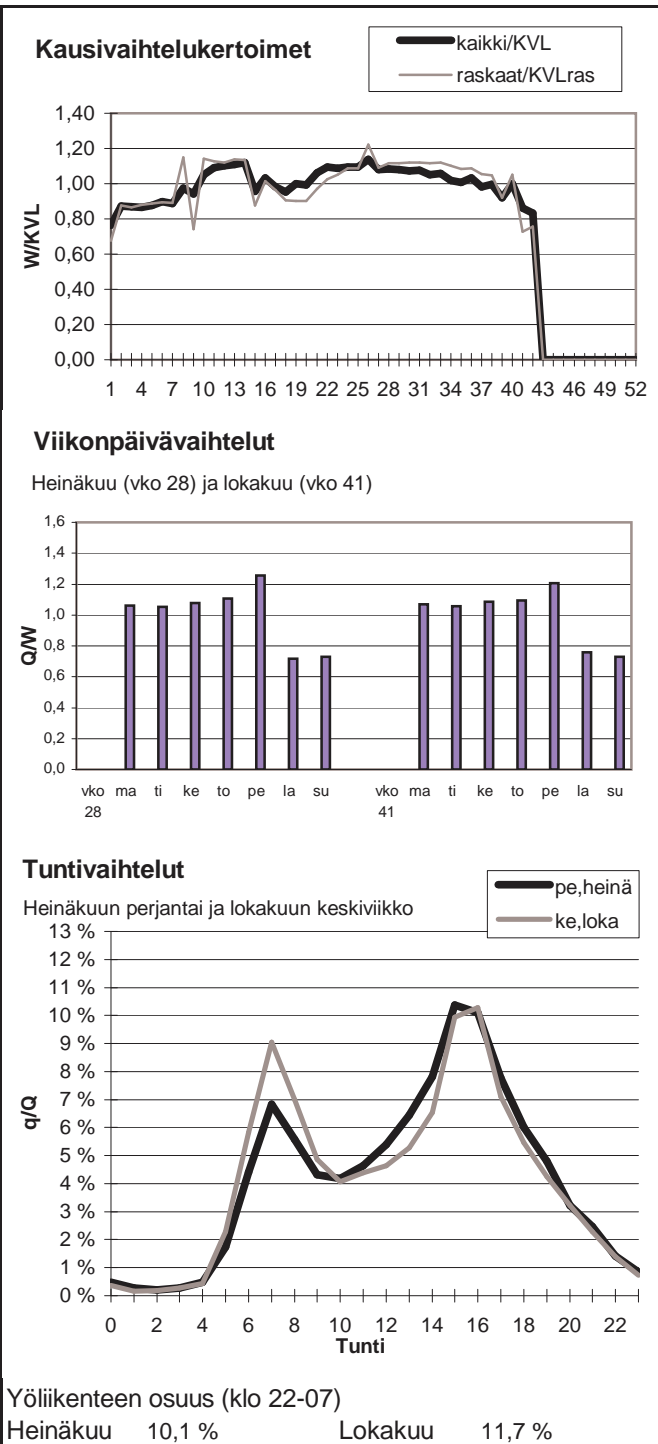

Vuoden 2010 liikennemäärät:

KVL	30766	KVLras	2794	Tieosa =	137	Suunta1 =	Nokia
KAVL	33781	KAVLras	3769	Etäisyys =	1476	Suunta2 =	Tampere
KKVL	32518	KKVLras	2859	Kaistoja =	4		

Liikenteen koostumus:

	Ha	Ha+pk	Ha+av	La	Kaip	Kapp	Katp	Kevyet	Raskaat
Arkiliikenne	86,9 %	1,6 %	0,4 %	0,2 %	4,5 %	2,0 %	4,4 %	88,8 %	11,2 %
Koko vuosi	88,7 %	1,8 %	0,4 %	0,2 %	3,7 %	1,6 %	3,5 %	90,9 %	9,1 %

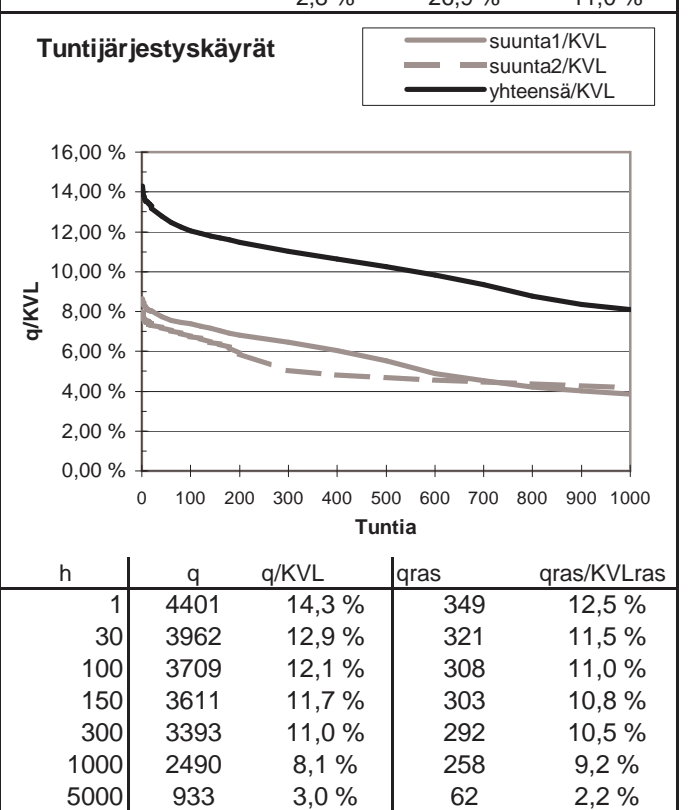
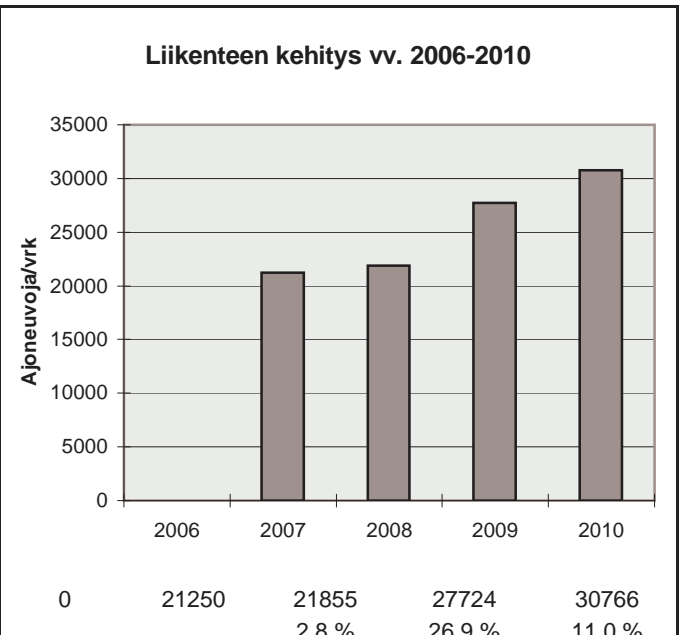
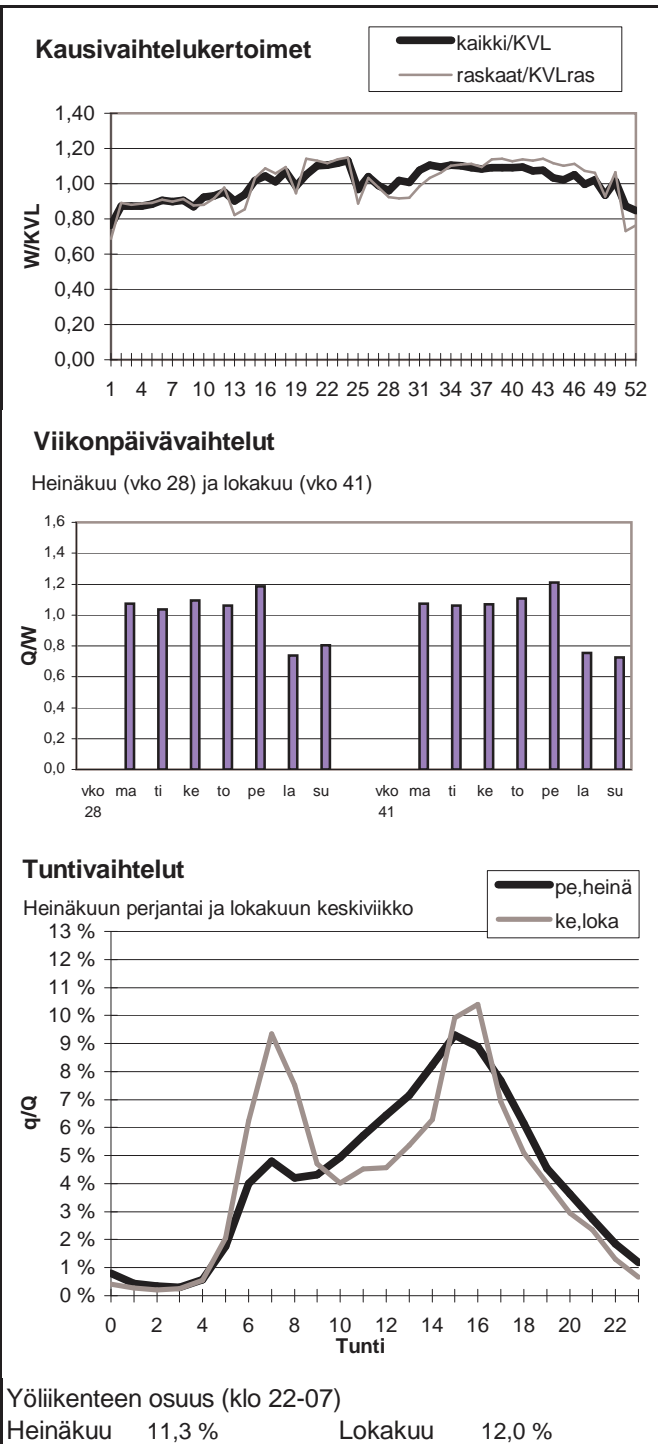

Vuoden 2010 liikennemäärät:

KVL	5817	KVLras	740	Tieosa =	142	Suunta1 =	Varkaus
KAVL	5401	KAVLras	931	Etäisyys =	483	Suunta2 =	Mikkeli
KKVL	7427	KKVLras	766	Kaistoja =	2		

Liikenteen koostumus:

	Ha	Ha+pk	Ha+av	La	Kaip	Kapp	Katp	Kevyet	Raskaat
Arkiliikenne	79,6 %	2,7 %	0,5 %	0,9 %	2,5 %	2,9 %	10,9 %	82,8 %	17,2 %
Koko vuosi	83,8 %	2,9 %	0,5 %	0,9 %	2,0 %	2,1 %	7,7 %	87,3 %	12,7 %

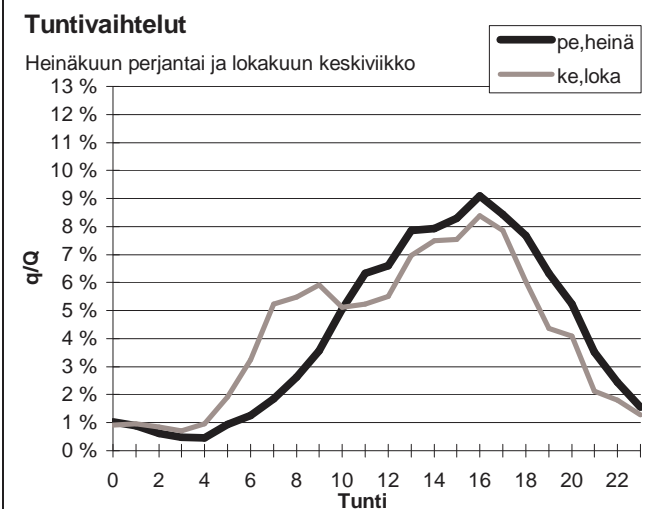
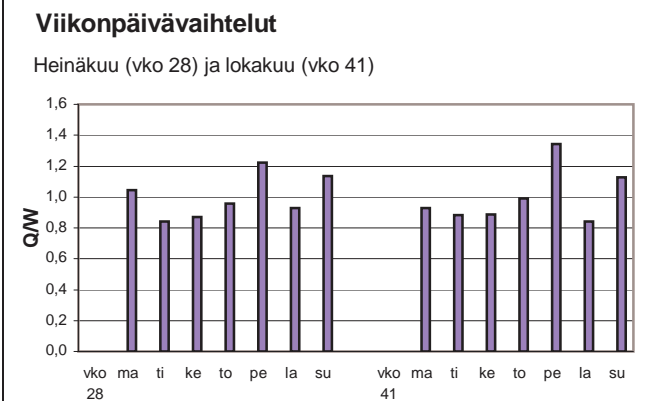
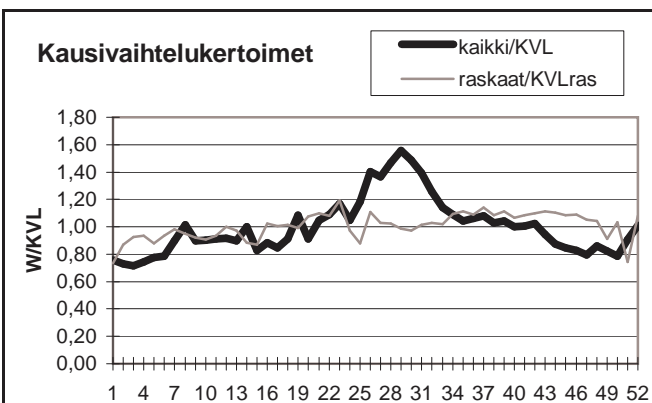

Yöliikenteen osuus (klo 22-07)

Heinäkuu	9,6 %	Lokakuu	12,7 %
----------	-------	---------	--------

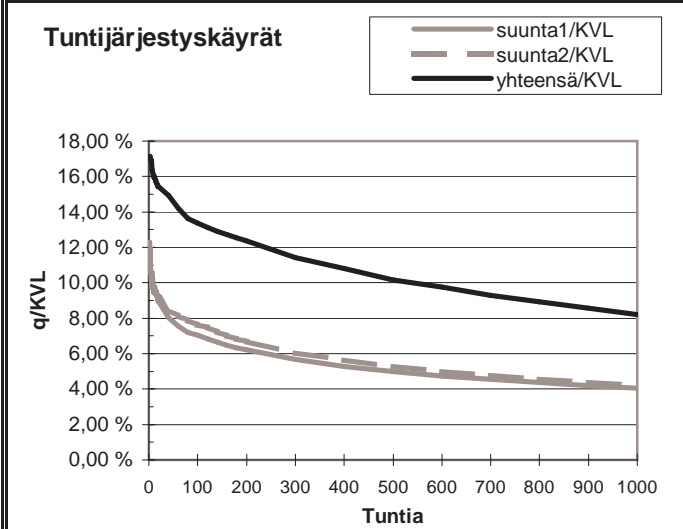
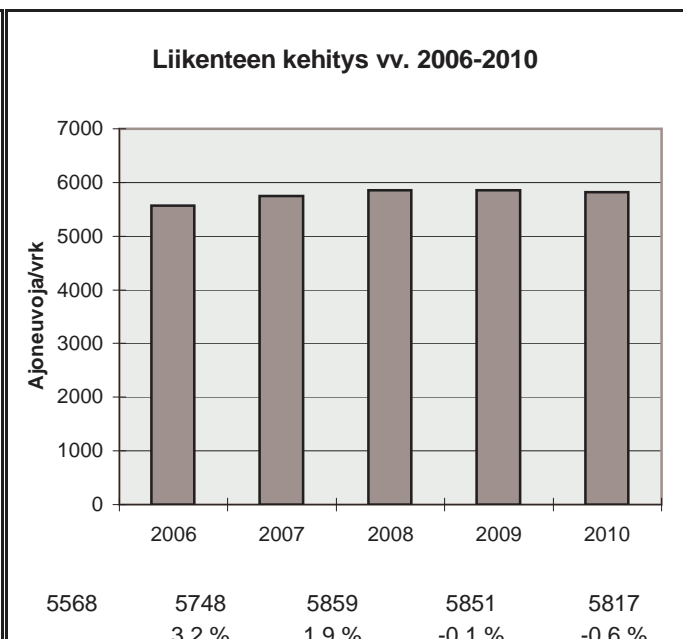

h	q	q/KVL	qras	qras/KVLras
1	997	17,1 %	89	12,0 %
30	886	15,2 %	70	9,5 %
100	779	13,4 %	64	8,6 %
150	745	12,8 %	62	8,4 %
300	664	11,4 %	59	8,0 %
1000	478	8,2 %	51	6,9 %
5000	170	2,9 %	27	3,6 %

Vuoden 2010 liikennemäärät:

KVL	5464	KVLras	579	Tieosa =	223	Suunta1 =	Lappeenranta
KAVL	5586	KAVLras	746	Etäisyys =	2830	Suunta2 =	Mikkeli
KKVL	6618	KKVLras	563	Kaistoja =	3		

Liikenteen koostumus:

	Ha	Ha+pk	Ha+av	La	Kaip	Kapp	Katp	Kevyet	Raskaat
Arkiliikenne	84,1 %	2,0 %	0,5 %	1,0 %	3,0 %	2,0 %	7,4 %	86,6 %	13,4 %
Koko vuosi	86,6 %	2,3 %	0,6 %	0,9 %	2,4 %	1,6 %	5,7 %	89,4 %	10,6 %

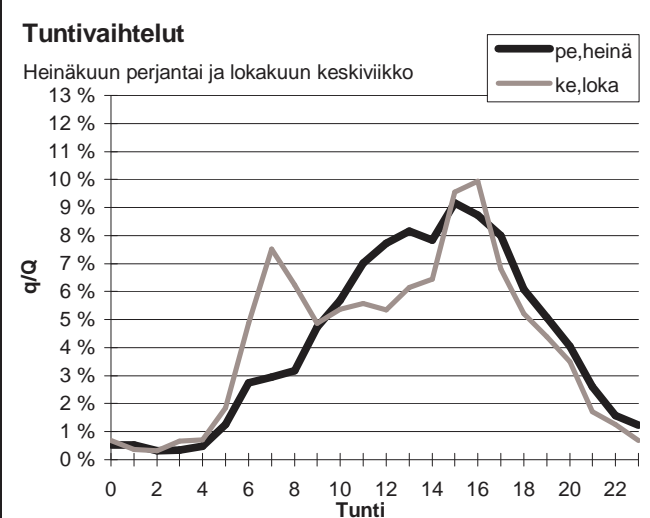
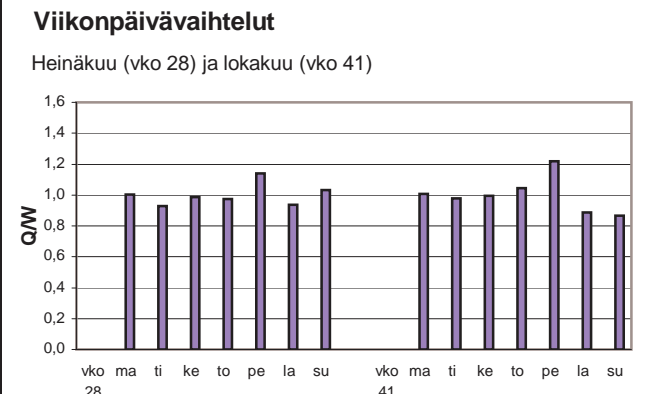
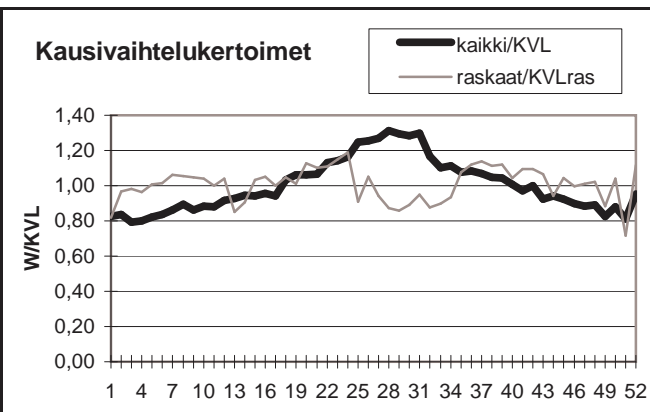

Yöliikenteen osuus (klo 22-07)

Heinäkuu	9,0 %	Lokakuu	11,4 %
----------	-------	---------	--------

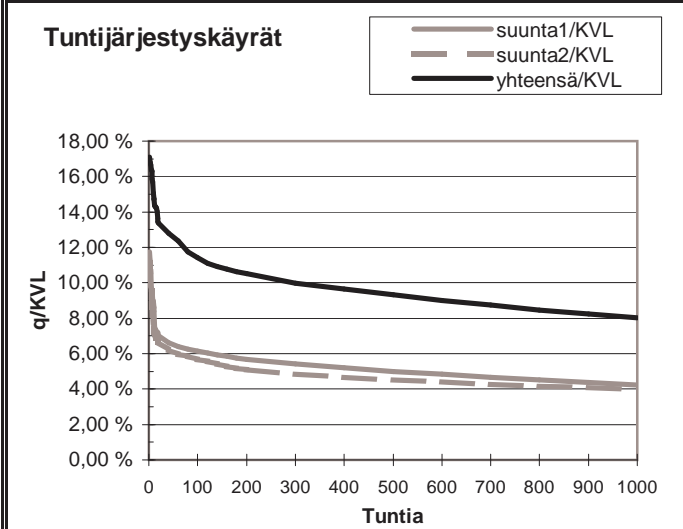
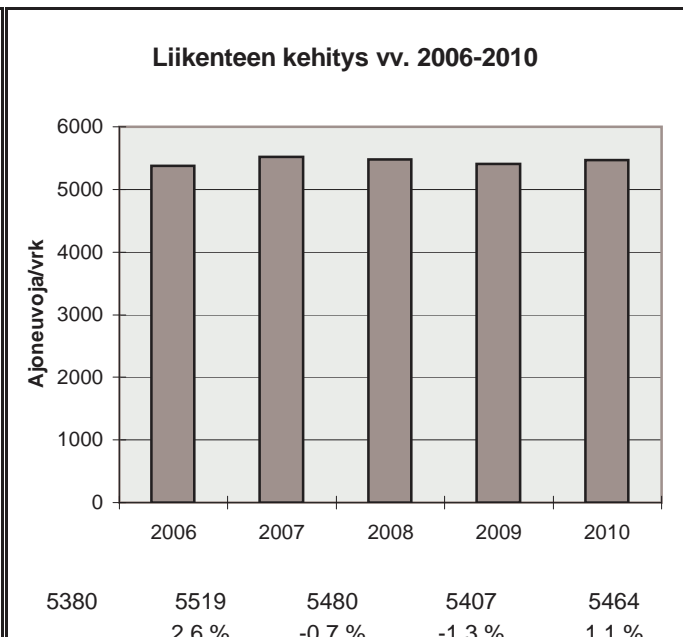

h	q	q/KVL	qras	qras/KVLras
1	935	17,1 %	68	11,7 %
30	716	13,1 %	59	10,2 %
100	624	11,4 %	55	9,5 %
150	593	10,9 %	54	9,3 %
300	546	10,0 %	51	8,8 %
1000	439	8,0 %	44	7,6 %
5000	168	3,1 %	18	3,1 %



Vuoden 2010 liikennemäärät:

KVL	5678	KVLras	403	Tieosa = 1	Suunta1 = Savonlinna
KAVL	5638	KAVLras	509	Etäisyys = 1203	Suunta2 = Mikkeli
KKVL	7063	KKVLras	422	Kaistoja = 2	

Liikenteen koostumus:

	Ha	Ha+pk	Ha+av	La	Kaip	Kapp	Katp	Kevyet	Raskaat
Arkiliikenne	88,5 %	2,2 %	0,3 %	1,5 %	2,9 %	0,7 %	4,0 %	91,0 %	9,0 %
Koko vuosi	90,3 %	2,3 %	0,3 %	1,3 %	2,3 %	0,5 %	3,0 %	92,9 %	7,1 %

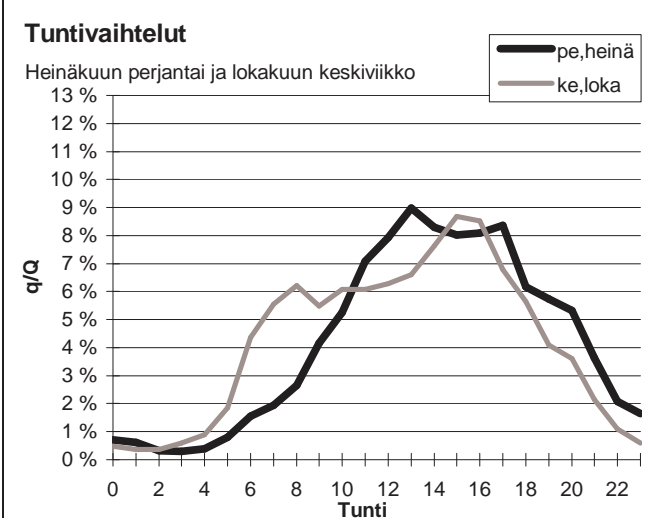
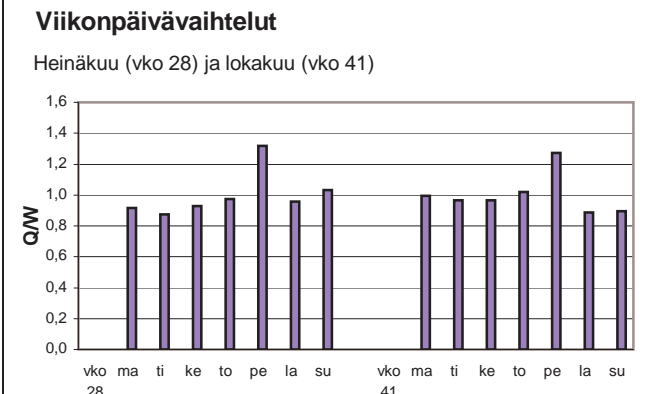
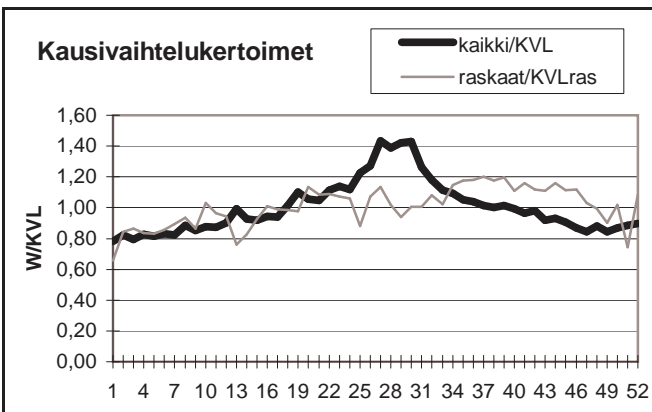

Yöliikenteen osuus (klo 22-07)

Heinäkuu	8,4 %	Lokakuu	10,6 %
----------	-------	---------	--------

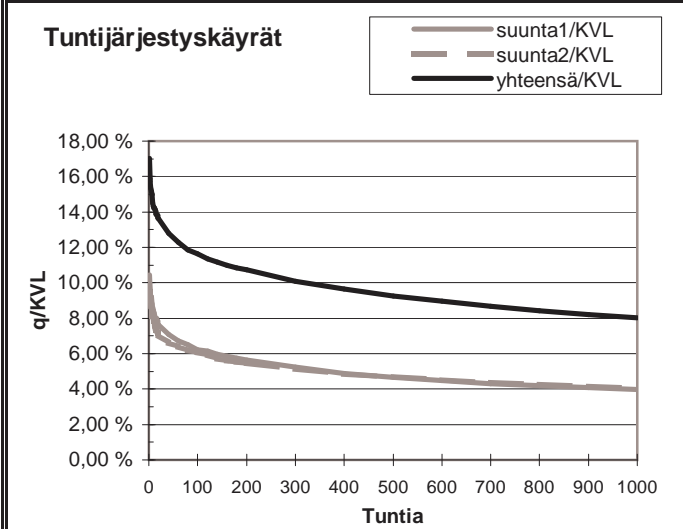
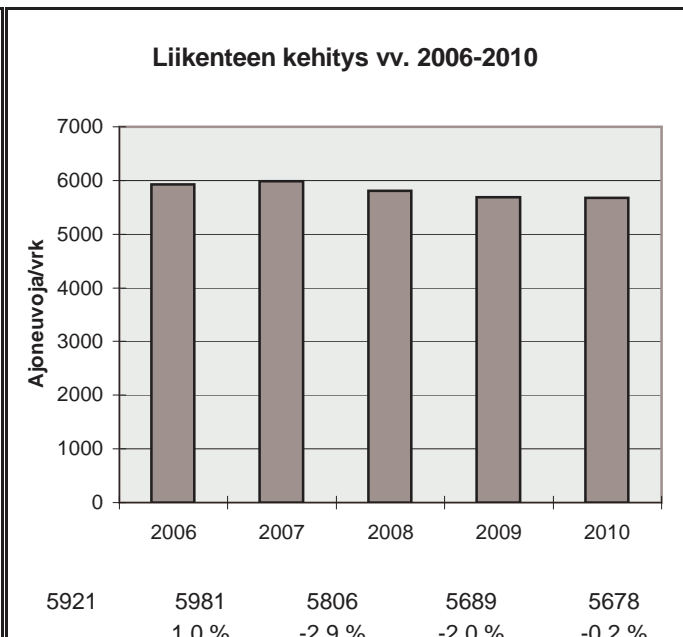

h	q	q/KVL	qras	qras/KVLras
1	966	17,0 %	62	15,4 %
30	756	13,3 %	47	11,7 %
100	660	11,6 %	43	10,7 %
150	629	11,1 %	42	10,4 %
300	572	10,1 %	38	9,4 %
1000	455	8,0 %	32	7,9 %
5000	178	3,1 %	12	3,0 %

Vuoden 2010 liikennemäärät:

KVL	9588	KVLras	495	Tieosa =	16	Suunta1 =	Punkaharju
KAVL	10474	KAVLras	642	Etäisyys =	1750	Suunta2 =	Savonlinna
KKVL	11482	KKVLras	520	Kaistoja =	2		

Liikenteen koostumus:

	Ha	Ha+pk	Ha+av	La	Kaip	Kapp	Katp	Kevyet	Raskaat
Arkiliikenne	90,6 %	2,9 %	0,4 %	0,3 %	2,9 %	0,4 %	2,6 %	93,9 %	6,1 %
Koko vuosi	91,6 %	2,8 %	0,4 %	0,3 %	2,4 %	0,3 %	2,1 %	94,8 %	5,2 %

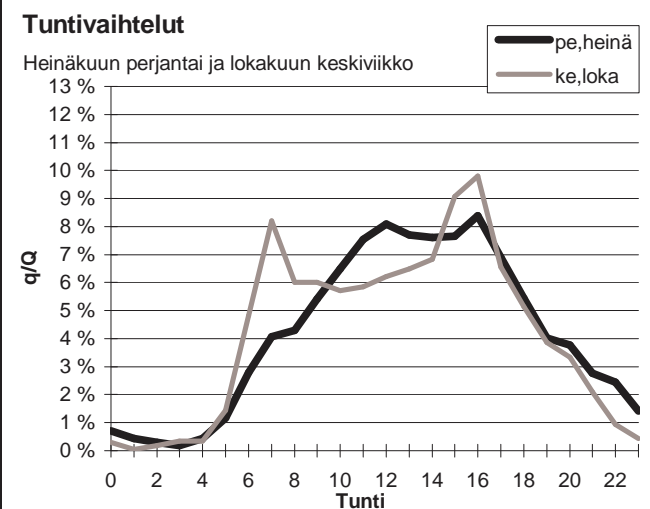
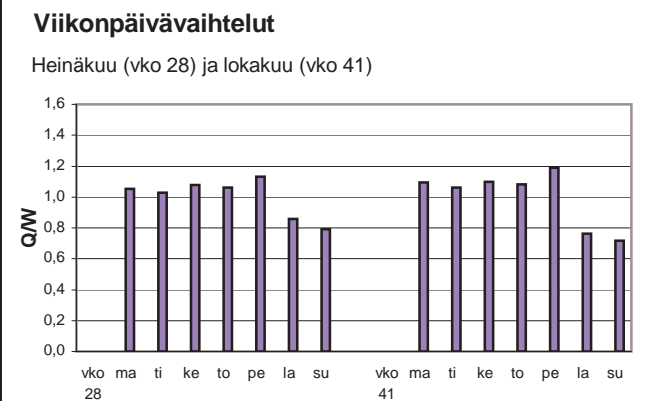
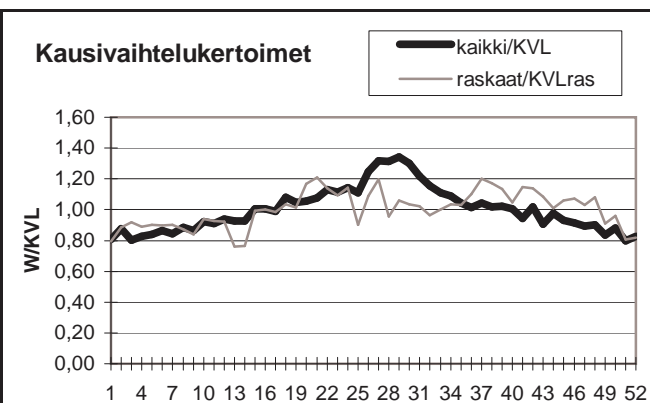

Yöliikenteen osuus (klo 22-07)

Heinäkuu	9,9 %	Lokakuu	8,8 %
----------	-------	---------	-------

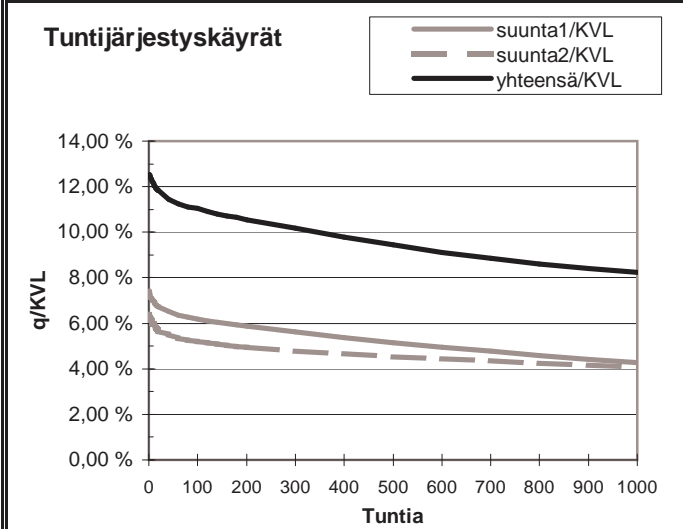
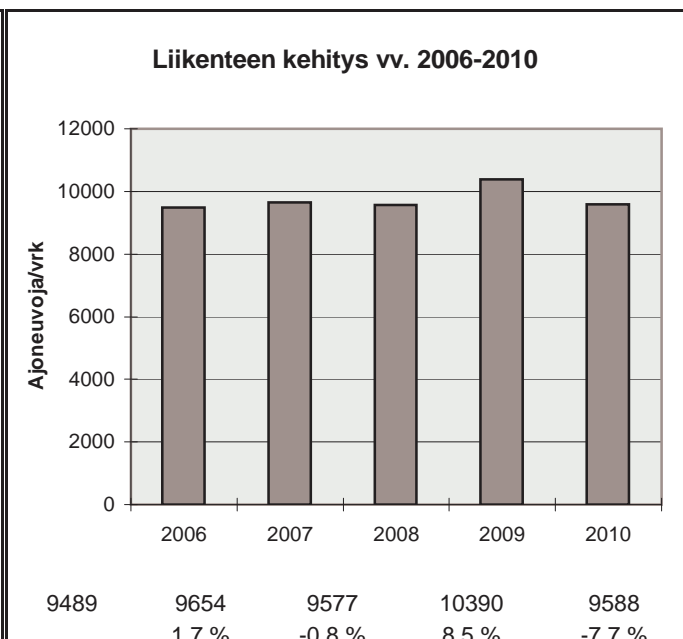

h	q	q/KVL	qras	qras/KVLras
1	1201	12,5 %	78	15,8 %
30	1118	11,7 %	69	13,9 %
100	1058	11,0 %	62	12,5 %
150	1030	10,7 %	60	12,1 %
300	977	10,2 %	56	11,3 %
1000	791	8,2 %	47	9,5 %
5000	280	2,9 %	11	2,2 %

Vuoden 2010 liikennemäärät:

KVL	1474	KVLras	145	Tieosa =	13	Suunta1 =	Pieksämäki
KAVL	1482	KAVLras	187	Etäisyys =	1100	Suunta2 =	Mikkeli
KKVL	1752	KKVLras	132	Kaistoja =	2		

Liikenteen koostumus:

	Ha	Ha+pk	Ha+av	La	Kaip	Kapp	Katp	Kevyet	Raskaat
Arkiliikenne	84,5 %	2,5 %	0,4 %	1,0 %	3,6 %	0,9 %	7,1 %	87,4 %	12,6 %
Koko vuosi	86,9 %	2,9 %	0,4 %	0,8 %	2,9 %	0,7 %	5,4 %	90,2 %	9,8 %

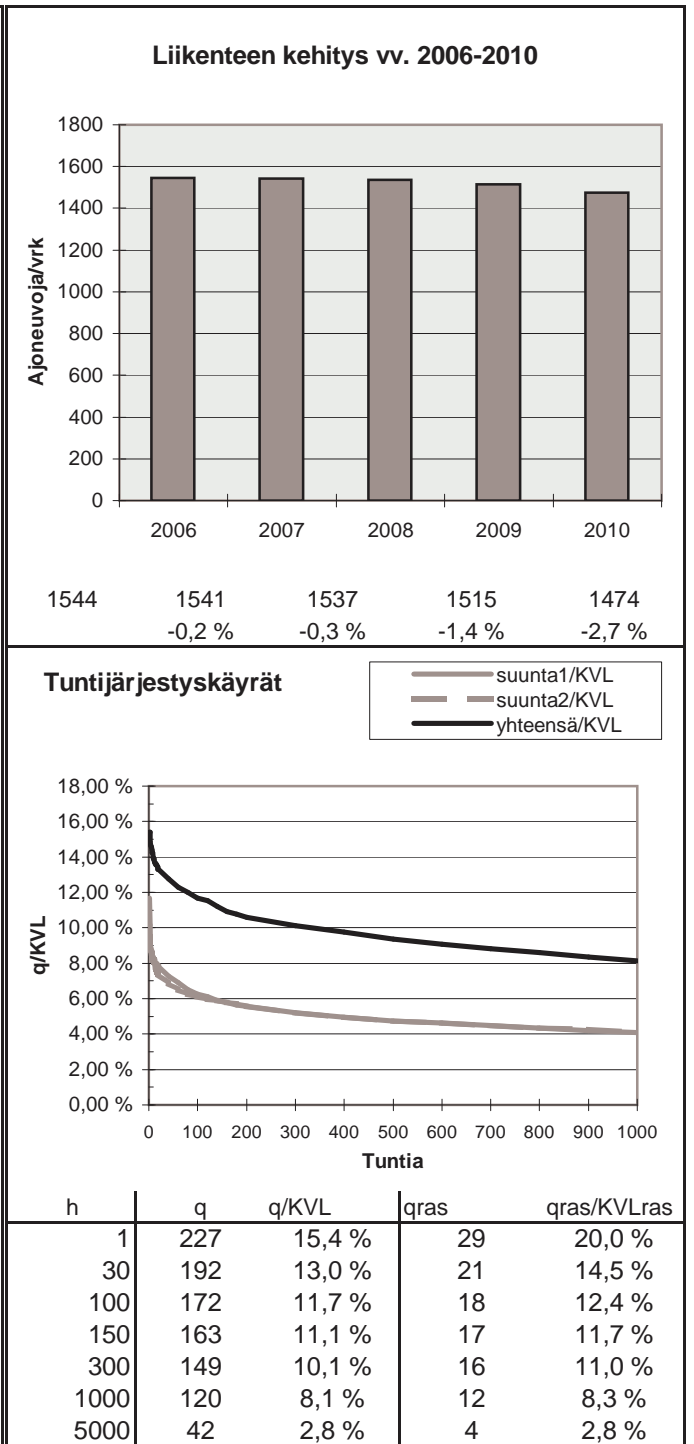
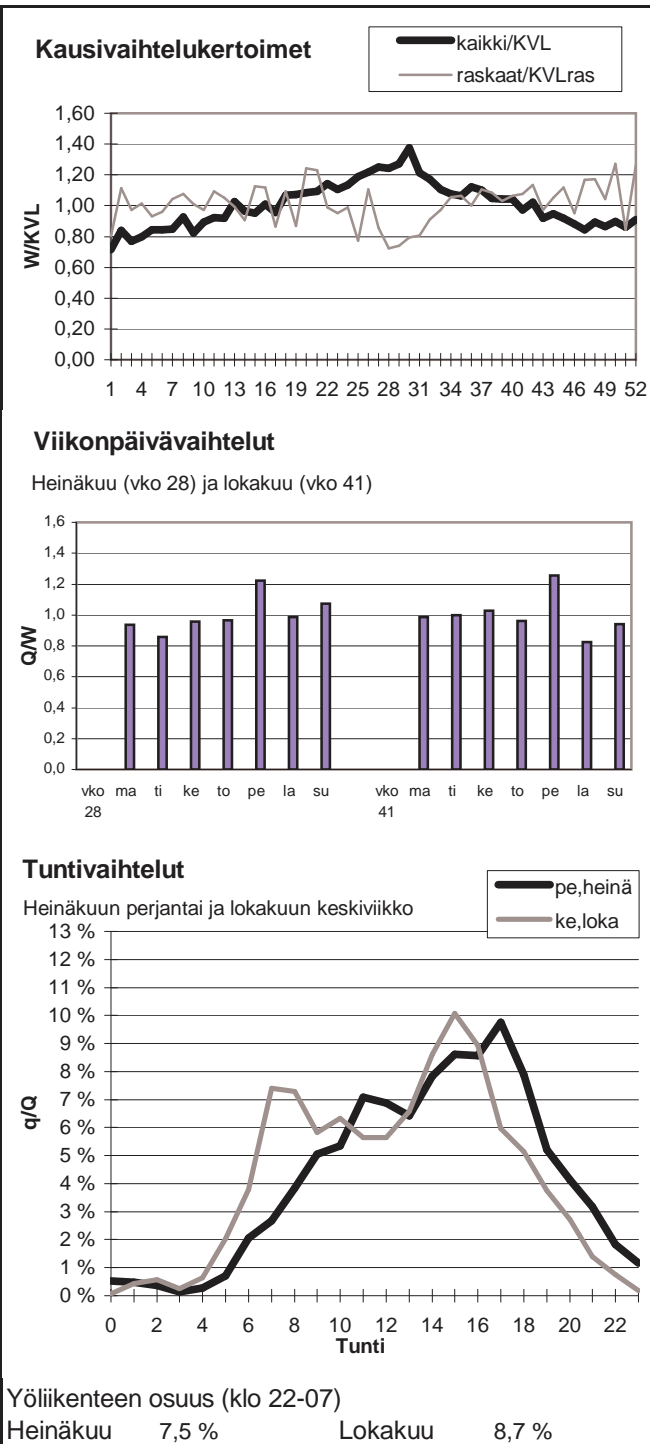

Vuoden 2010 liikennemäärät:

KVL	1859	KVLras	235	Tieosa =	206	Suunta1 =	Jyväskylä
KAVL	1748	KAVLras	291	Etäisyys =	480	Suunta2 =	Mikkeli
KKVL	2379	KKVLras	258	Kaistoja =	2		

Liikenteen koostumus:

	Ha	Ha+pk	Ha+av	La	Kaip	Kapp	Katp	Kevyet	Raskaat
Arkiliikenne	79,7 %	3,0 %	0,6 %	1,0 %	3,0 %	2,7 %	10,0 %	83,4 %	16,6 %
Koko vuosi	83,5 %	3,2 %	0,6 %	1,0 %	2,4 %	1,9 %	7,3 %	87,4 %	12,6 %

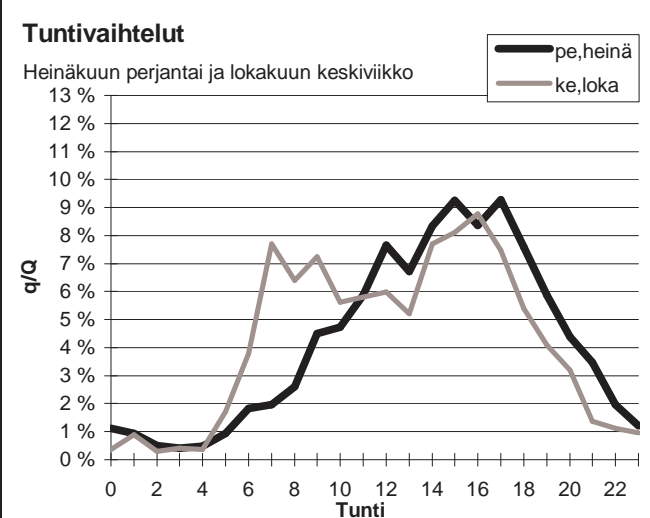
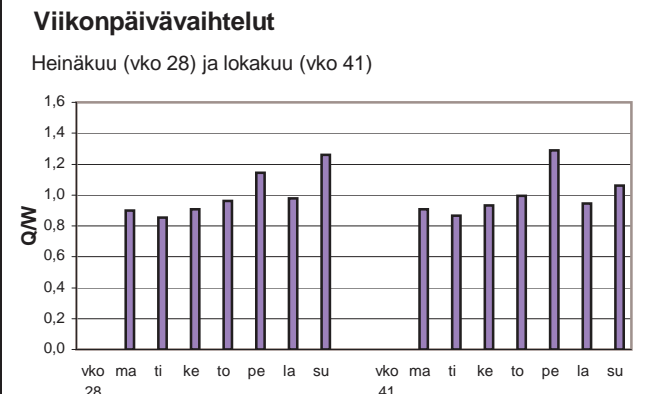
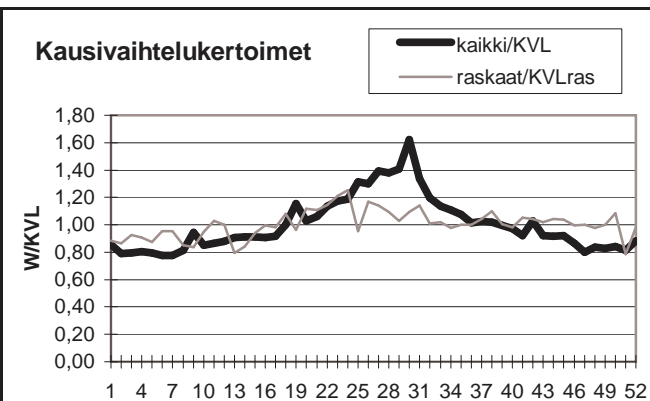

Yöliikenteen osuus (klo 22-07)

Heinäkuu	9,4 %	Lokakuu	9,9 %
----------	-------	---------	-------

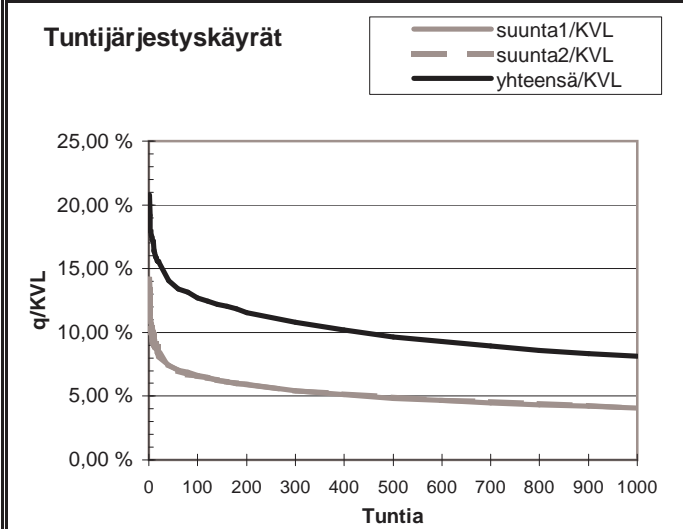
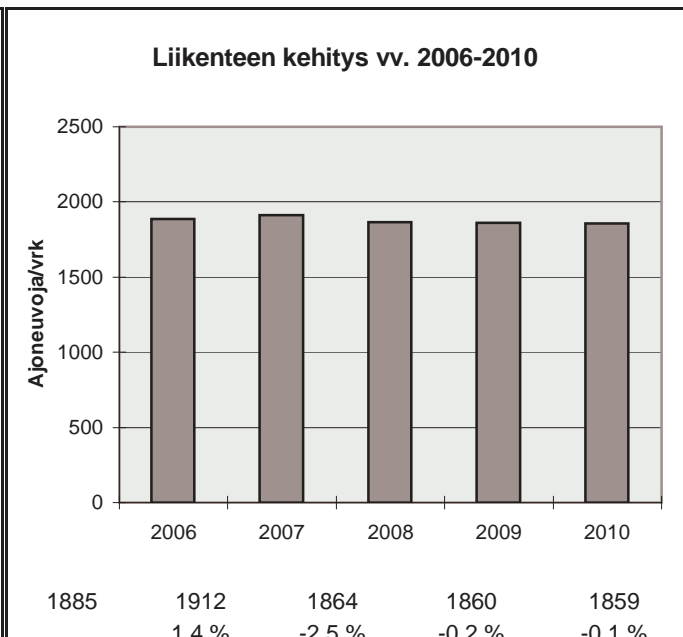

h	q	q/KVL	qras	qras/KVLras
1	386	20,8 %	35	14,9 %
30	266	14,3 %	26	11,1 %
100	236	12,7 %	24	10,2 %
150	226	12,2 %	23	9,8 %
300	201	10,8 %	21	8,9 %
1000	151	8,1 %	17	7,2 %
5000	58	3,1 %	8	3,4 %

Vuoden 2010 liikennemäärät:

KVL	7925	KVLras	922	Tieosa =	133	Suunta1 =	Juva
KAVL	7333	KAVLras	1167	Etäisyys =	5601	Suunta2 =	Mikkeli
KKVL	10538	KKVLras	954	Kaistoja =	2		

Liikenteen koostumus:

	Ha	Ha+pk	Ha+av	La	Kaip	Kapp	Katp	Kevyet	Raskaat
Arkiliikenne	80,9 %	2,7 %	0,5 %	0,9 %	2,6 %	2,6 %	9,8 %	84,1 %	15,9 %
Koko vuosi	84,9 %	2,9 %	0,5 %	0,9 %	2,1 %	1,8 %	6,9 %	88,4 %	11,6 %

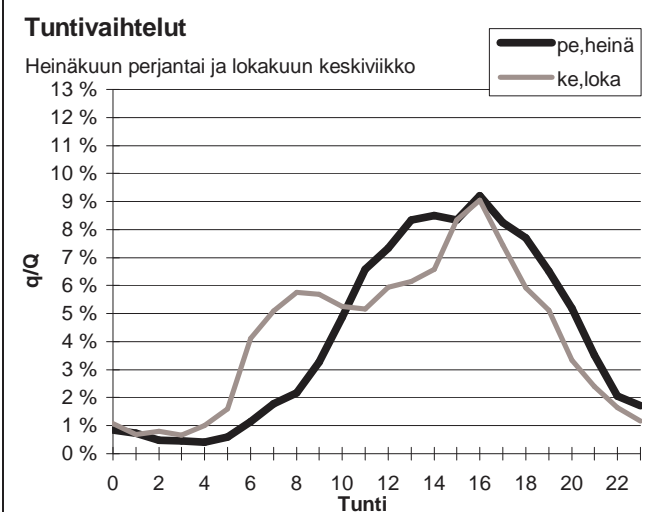
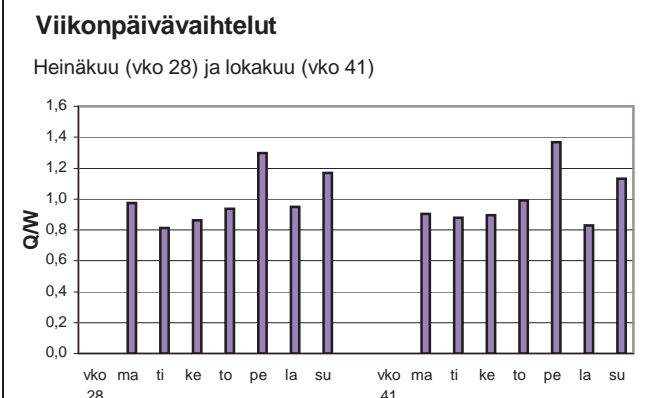
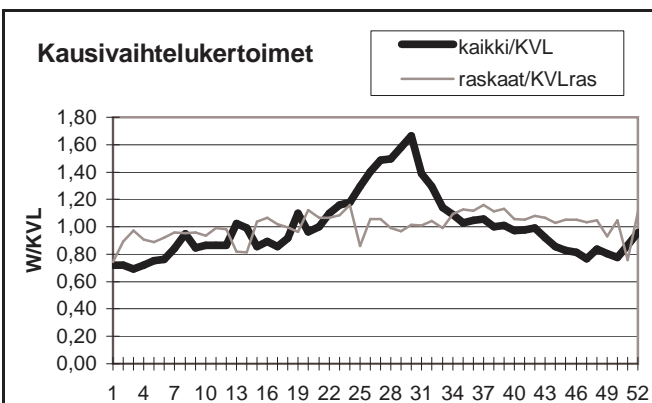

Yöliikenteen osuus (klo 22-07)

Heinäkuu	8,5 %	Lokakuu	12,7 %
----------	-------	---------	--------

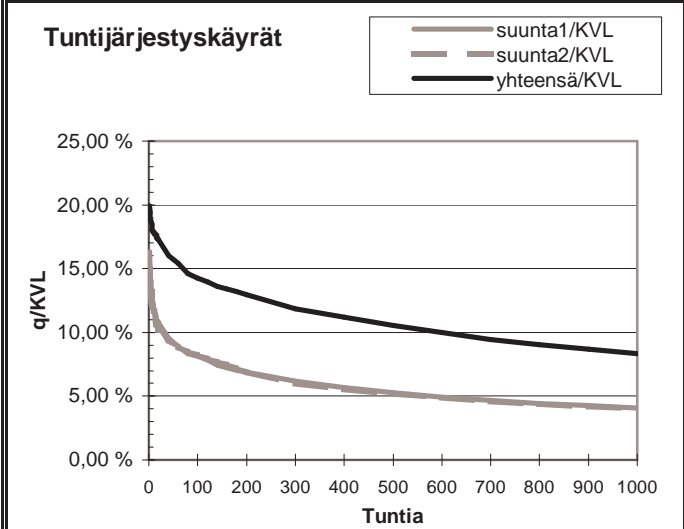
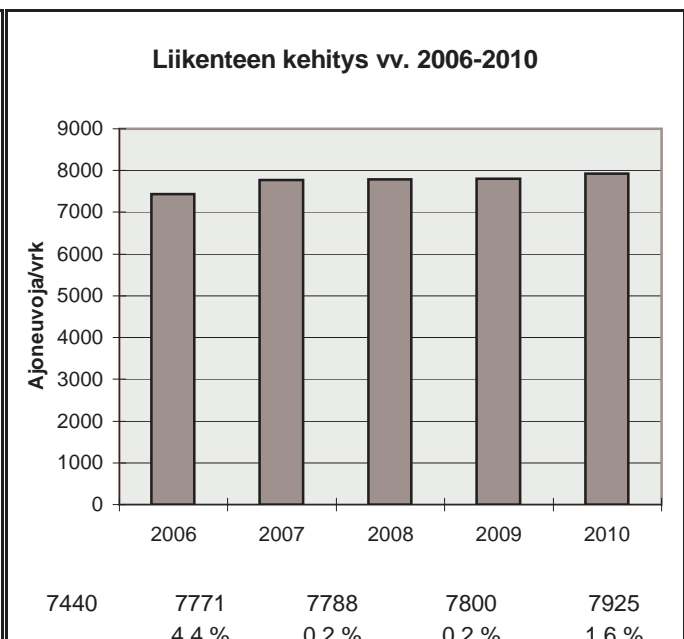

h	q	q/KVL	qras	qras/KVLras
1	1578	19,9 %	119	12,9 %
30	1300	16,4 %	81	8,8 %
100	1129	14,2 %	76	8,2 %
150	1067	13,5 %	74	8,0 %
300	940	11,9 %	70	7,6 %
1000	662	8,4 %	62	6,7 %
5000	223	2,8 %	34	3,7 %

Vuoden 2010 liikennemäärät:

KVL	2903	KVLras	246	Tieosa =	314	Suunta1 =	Varkaus
KAVL	2949	KAVLras	311	Etäisyys =	2634	Suunta2 =	Pieksämäki
KKVL	3557	KKVLras	260	Kaistoja =	2		

Liikenteen koostumus:

	Ha	Ha+pk	Ha+av	La	Kaip	Kapp	Katp	Kevyet	Raskaat
Arkiliikenne	85,9 %	3,0 %	0,6 %	0,5 %	3,0 %	0,9 %	6,1 %	89,4 %	10,6 %
Koko vuosi	87,8 %	3,2 %	0,6 %	0,6 %	2,5 %	0,7 %	4,7 %	91,5 %	8,5 %

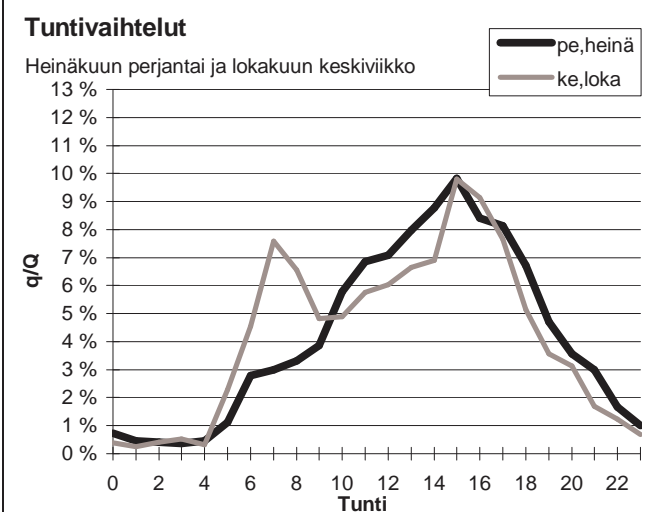
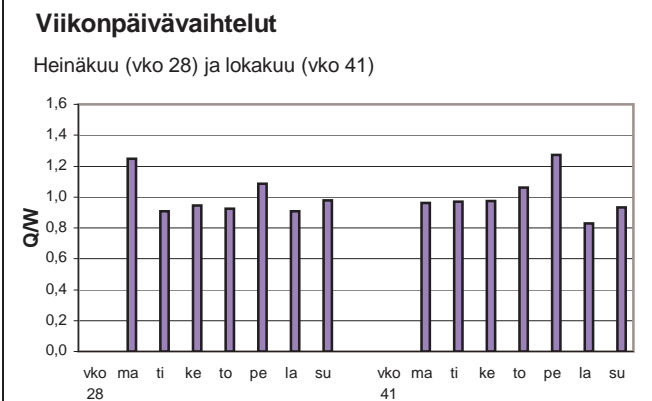
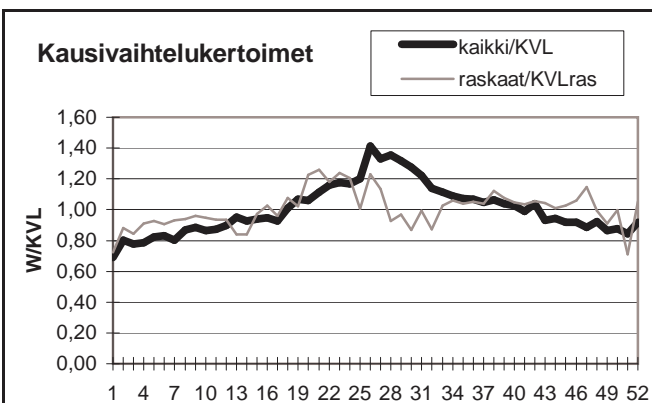

Yöliikenteen osuus (klo 22-07)

Heinäkuu	9,0 %	Lokakuu	10,6 %
----------	-------	---------	--------

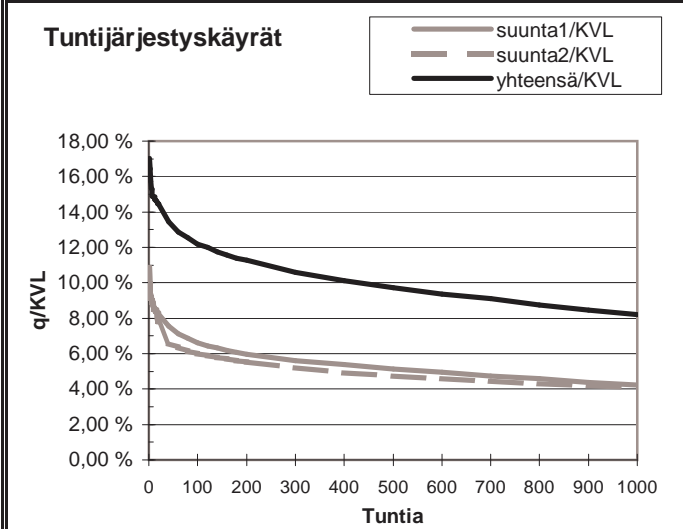
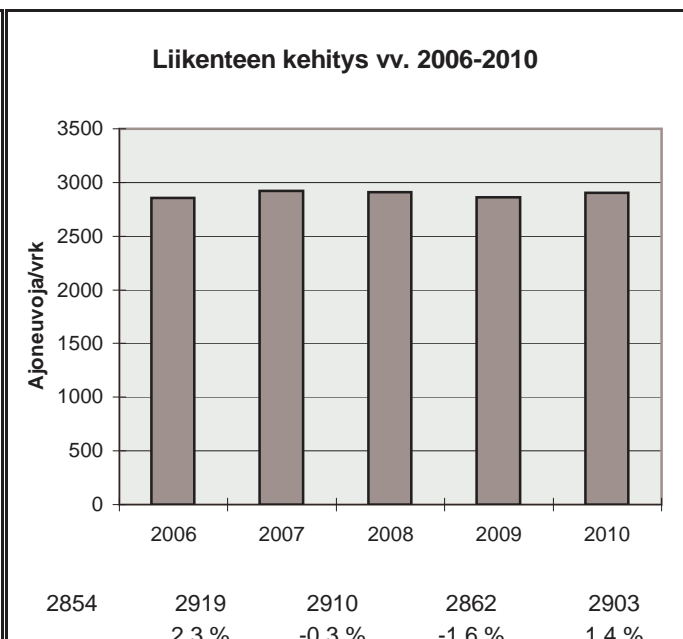

h	q	q/KVL	qras	qras/KVLras
1	494	17,0 %	49	19,9 %
30	399	13,7 %	32	13,0 %
100	354	12,2 %	28	11,4 %
150	339	11,7 %	27	11,0 %
300	308	10,6 %	25	10,2 %
1000	238	8,2 %	20	8,1 %
5000	84	2,9 %	7	2,8 %

Vuoden 2010 liikennemäärät:

KVL	7363	KVLras	670	Tieosa =	116	Suunta1 =	Mikkeli
KAVL	6055	KAVLras	853	Etäisyys =	6696	Suunta2 =	Heinola
KKVL	10580	KKVLras	729	Kaistoja =	2		

Liikenteen koostumus:

	Ha	Ha+pk	Ha+av	La	Kaip	Kapp	Katp	Kevyet	Raskaat
Arkiliikenne	82,4 %	3,1 %	0,5 %	0,8 %	2,1 %	2,8 %	8,5 %	85,9 %	14,1 %
Koko vuosi	87,2 %	3,3 %	0,5 %	0,7 %	1,5 %	1,7 %	5,2 %	90,9 %	9,1 %

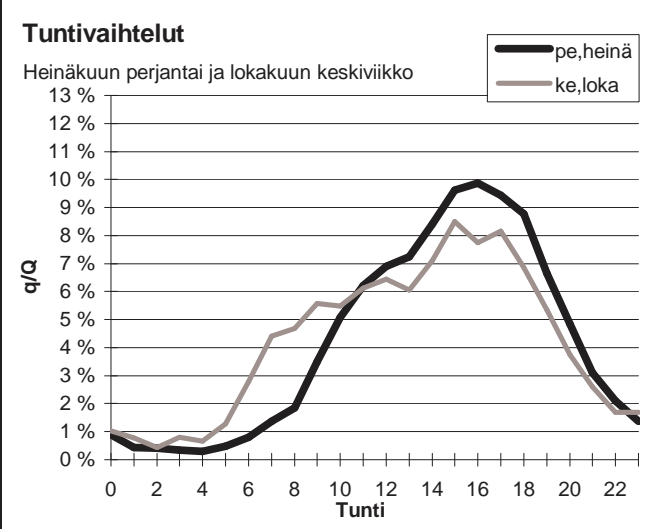
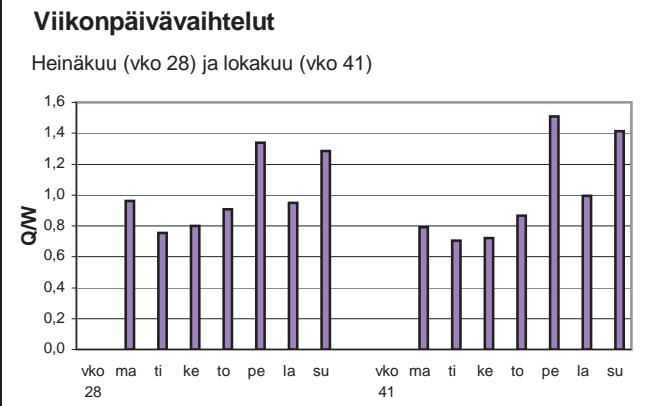
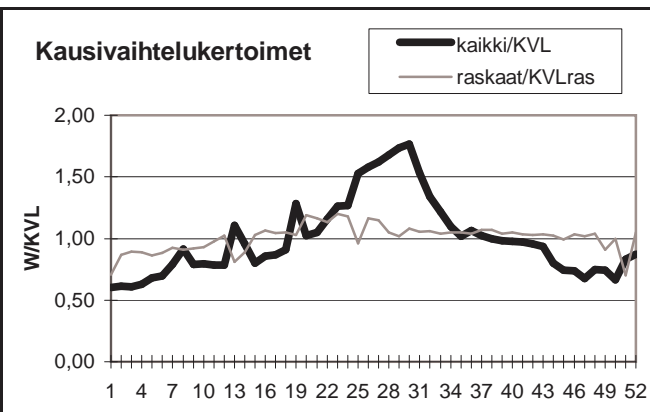

Yöliikenteen osuus (klo 22-07)

Heinäkuu	7,1 %	Lokakuu	11,2 %
----------	-------	---------	--------

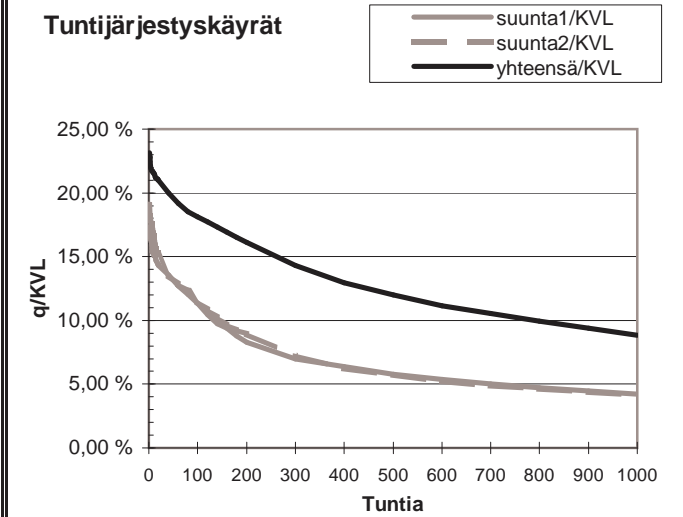
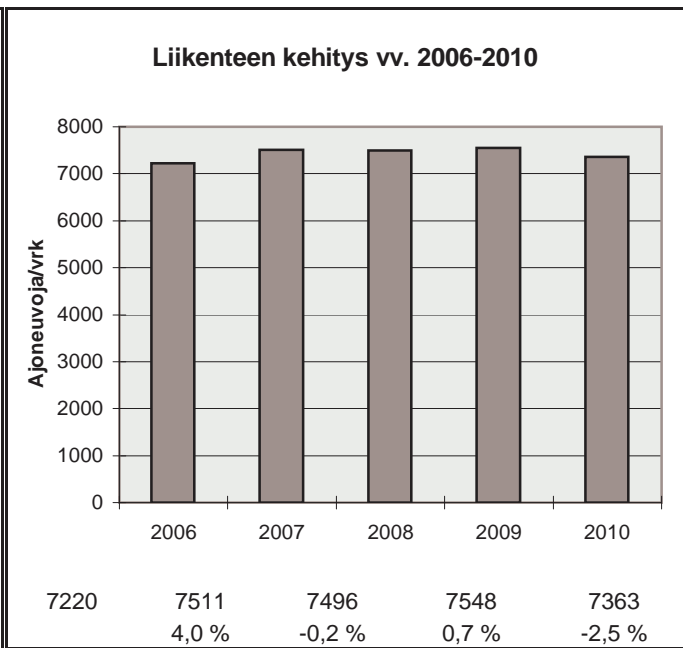

h	q	q/KVL	qras	qras/KVLras
1	1705	23,2 %	75	11,2 %
30	1510	20,5 %	65	9,7 %
100	1333	18,1 %	60	9,0 %
150	1257	17,1 %	58	8,7 %
300	1052	14,3 %	55	8,2 %
1000	651	8,8 %	47	7,0 %
5000	186	2,5 %	24	3,6 %

Vuoden 2010 liikennemäärät:

KVL	7709	KVLras	895	Tieosa =	145	Suunta1 =	Varkaus
KAVL	7369	KAVLras	1091	Etäisyys =	1883	Suunta2 =	Joroinen
KKVL	9372	KKVLras	1002	Kaistoja =	4		

Liikenteen koostumus:

	Ha	Ha+pk	Ha+av	La	Kaip	Kapp	Katp	Kevyet	Raskaat
Arkiliikenne	81,7 %	2,8 %	0,7 %	0,6 %	3,5 %	2,0 %	8,7 %	85,2 %	14,8 %
Koko vuosi	84,8 %	3,0 %	0,6 %	0,6 %	3,1 %	1,5 %	6,5 %	88,4 %	11,6 %

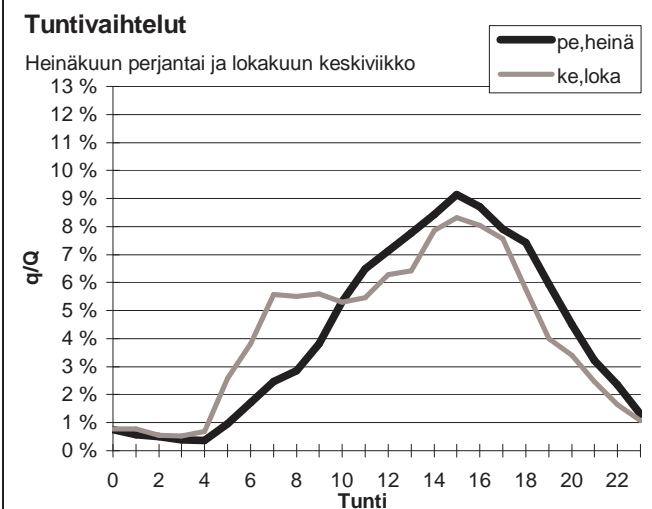
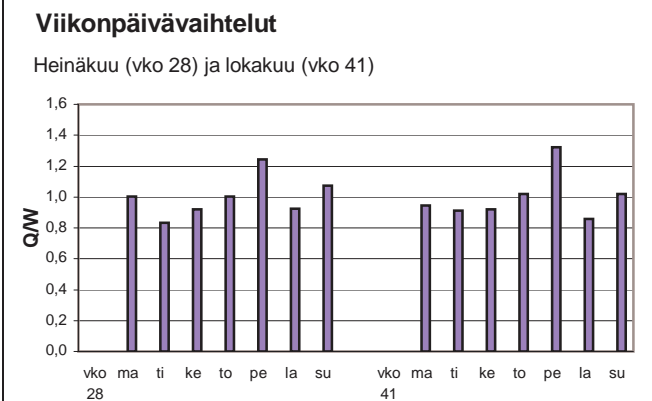
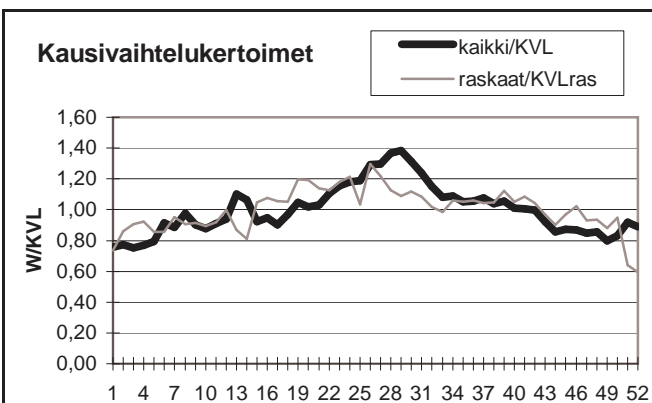

Yöliikenteen osuus (klo 22-07)

Heinäkuu	8,9 %	Lokakuu	12,4 %
----------	-------	---------	--------

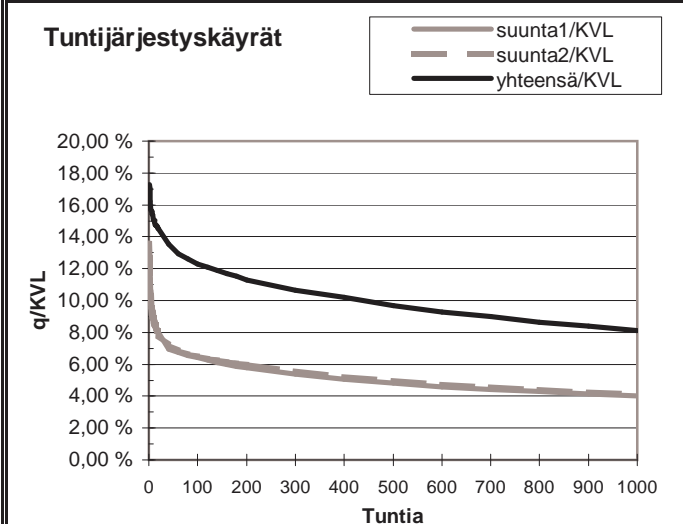
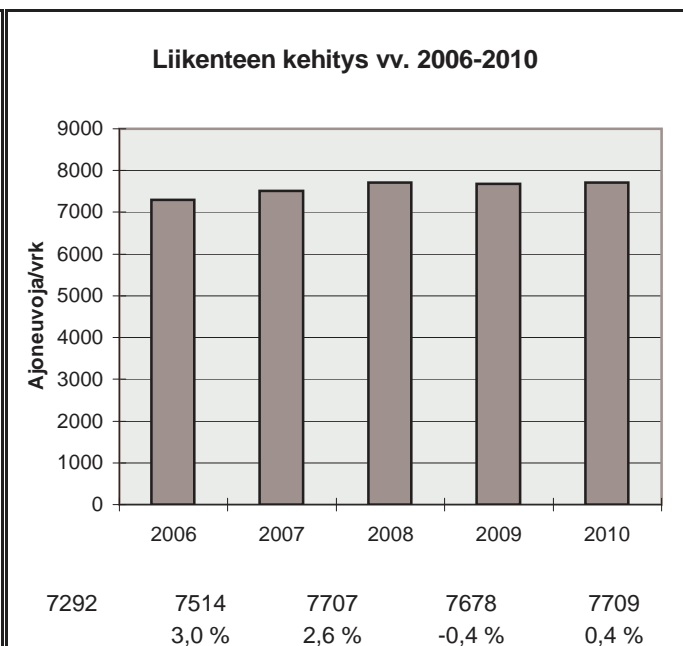

h	q	q/KVL	qras	qras/KVLras
1	1330	17,3 %	115	12,9 %
30	1060	13,8 %	88	9,8 %
100	948	12,3 %	81	9,1 %
150	906	11,8 %	78	8,7 %
300	821	10,7 %	74	8,3 %
1000	626	8,1 %	63	7,0 %
5000	234	3,0 %	32	3,6 %



Vuoden 2010 liikennemäärät:

KVL	3902	KVLras	389	Tieosa =	345	Suunta1 =	Joensuu
KAVL	4140	KAVLras	476	Etäisyys =	140	Suunta2 =	Outokumpu
KKVL	4315	KKVLras	457	Kaistoja =	2		

Liikenteen koostumus:

	Ha	Ha+pk	Ha+av	La	Kaip	Kapp	Katp	Kevyet	Raskaat
Arkiliikenne	84,8 %	2,9 %	0,8 %	1,3 %	3,4 %	1,4 %	5,5 %	88,5 %	11,5 %
Koko vuosi	86,2 %	3,1 %	0,7 %	1,3 %	3,0 %	1,2 %	4,6 %	90,0 %	10,0 %

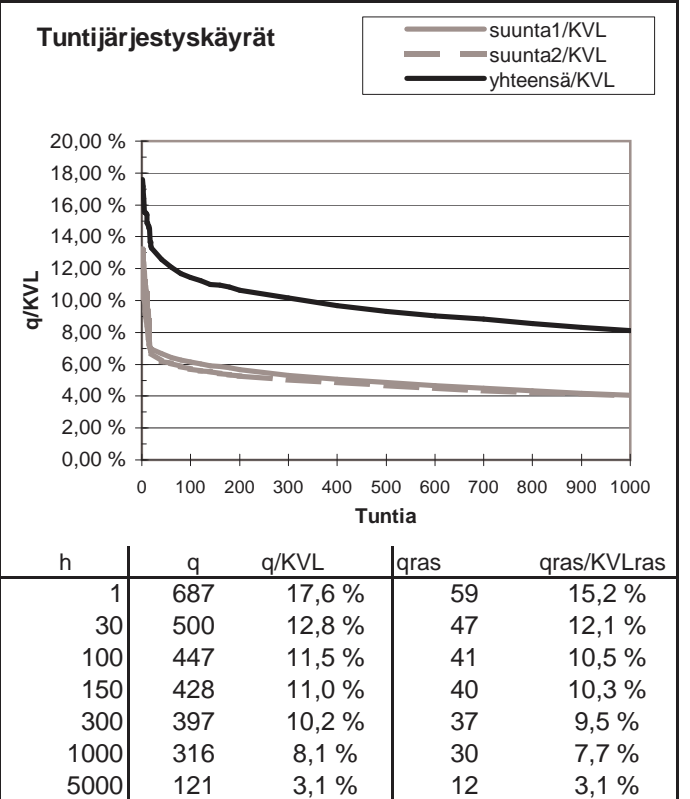
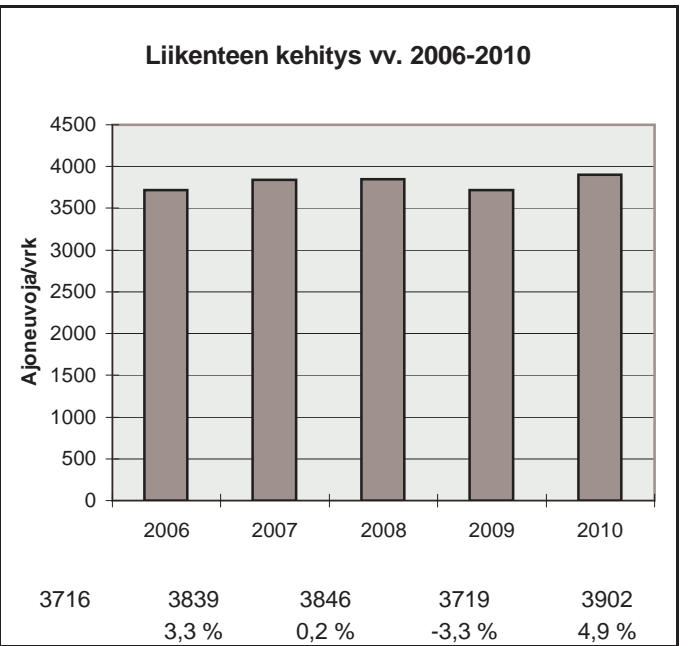
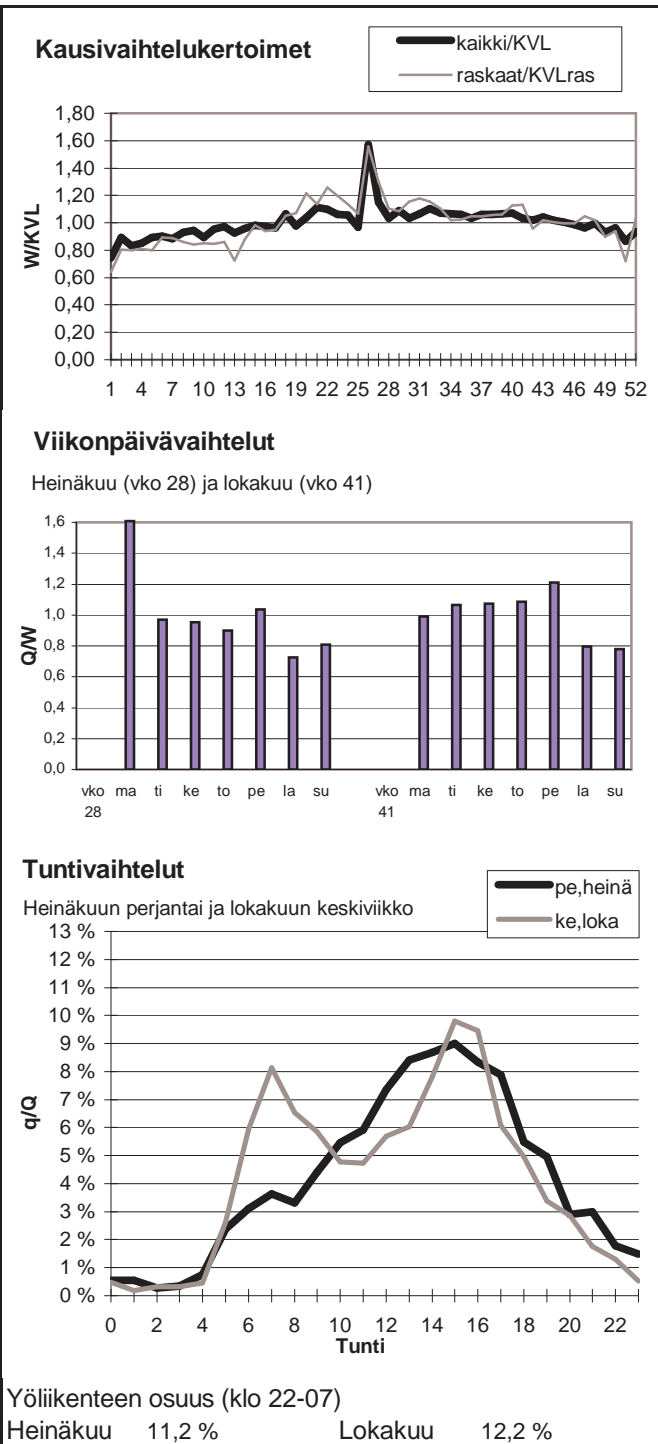

Vuoden 2010 liikennemäärät:

KVL	1111	KVLras	87	Tieosa =	8	Suunta1 =	Kitee
KAVL	1080	KAVLras	113	Etäisyys =	4550	Suunta2 =	Savonlinna
KKVL	1514	KKVLras	89	Kaistoja =	2		

Liikenteen koostumus:

	Ha	Ha+pk	Ha+av	La	Kaip	Kapp	Katp	Kevyet	Raskaat
Arkiliikenne	86,1 %	3,0 %	0,5 %	0,8 %	2,7 %	0,9 %	6,0 %	89,5 %	10,5 %
Koko vuosi	88,6 %	3,1 %	0,5 %	0,7 %	2,2 %	0,7 %	4,2 %	92,2 %	7,8 %

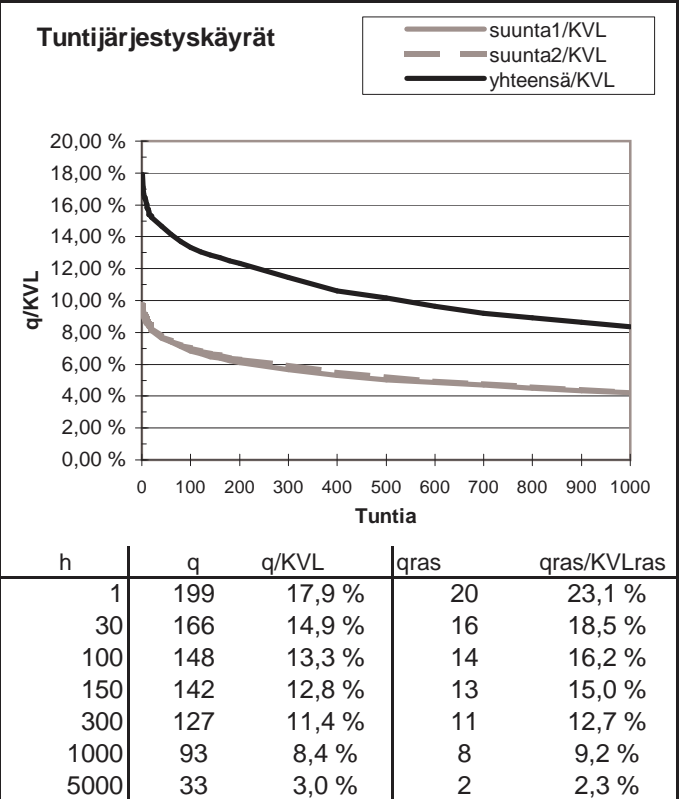
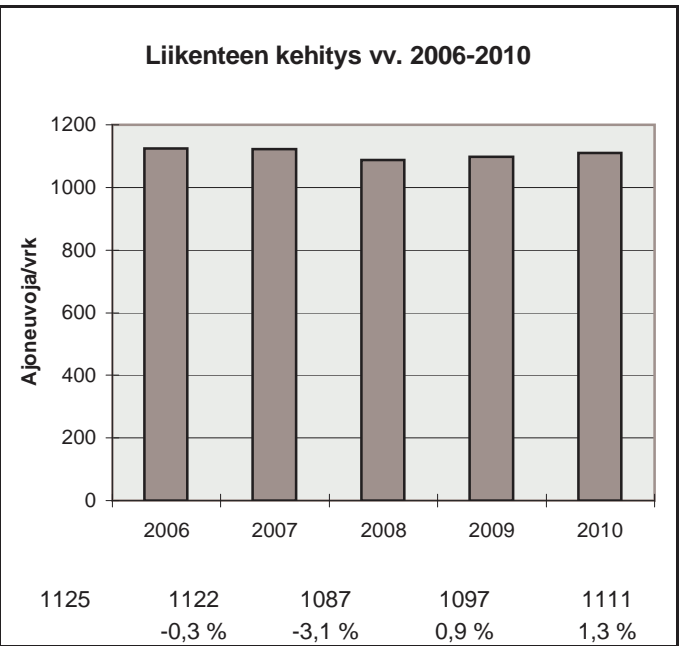
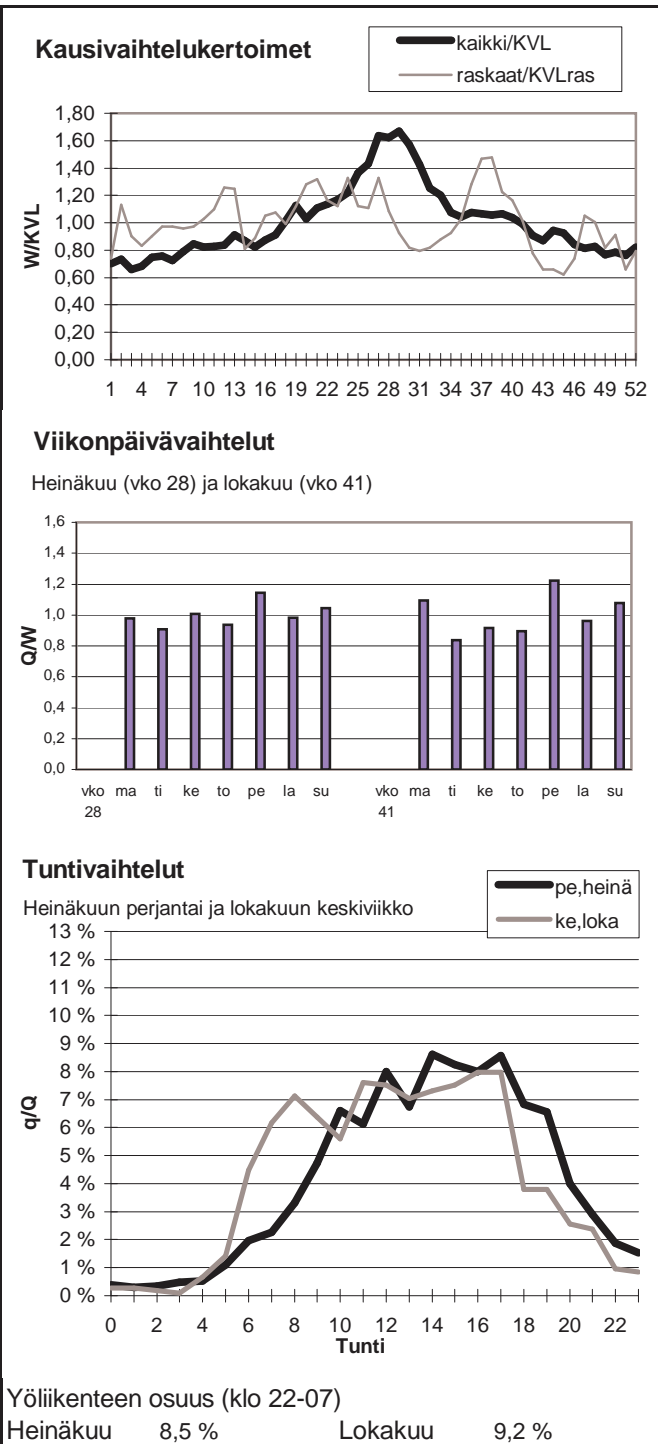

Vuoden 2010 liikennemäärät:

KVL	4483	KVLras	309	Tieosa =	18	Suunta1 =	Lieksa
KAVL	4967	KAVLras	409	Etäisyys =	300	Suunta2 =	Joensuu
KKVL	4914	KKVLras	307	Kaistoja =	2		

Liikenteen koostumus:

	Ha	Ha+pk	Ha+av	La	Kaip	Kapp	Katp	Kevyet	Raskaat
Arkiliikenne	88,8 %	2,7 %	0,2 %	0,4 %	2,2 %	0,4 %	5,2 %	91,8 %	8,2 %
Koko vuosi	90,1 %	2,8 %	0,2 %	0,4 %	1,9 %	0,4 %	4,3 %	93,1 %	6,9 %

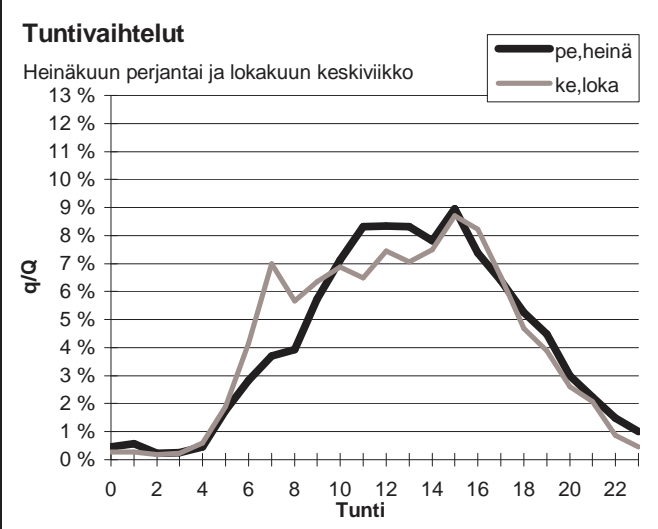
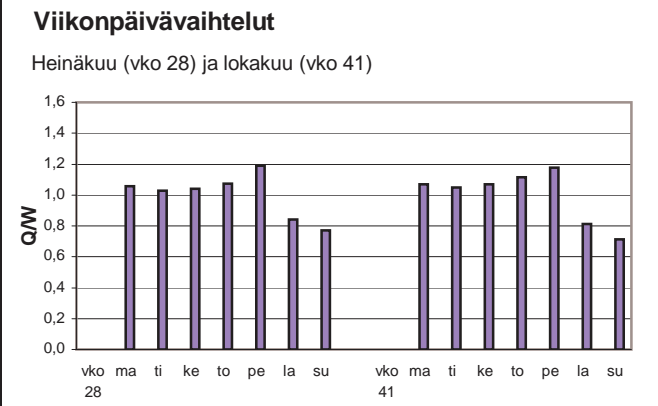
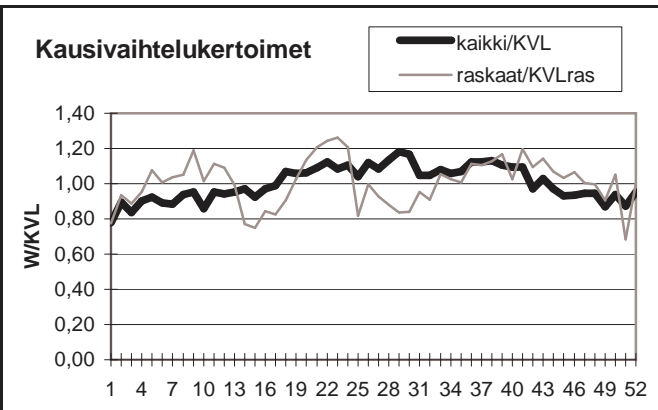

Yöliikenteen osuus (klo 22-07)

Heinäkuu	9,0 %	Lokakuu	8,9 %
----------	-------	---------	-------

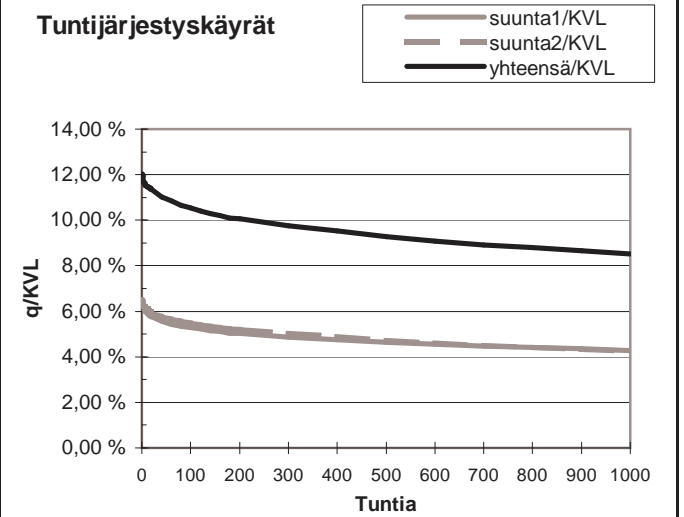
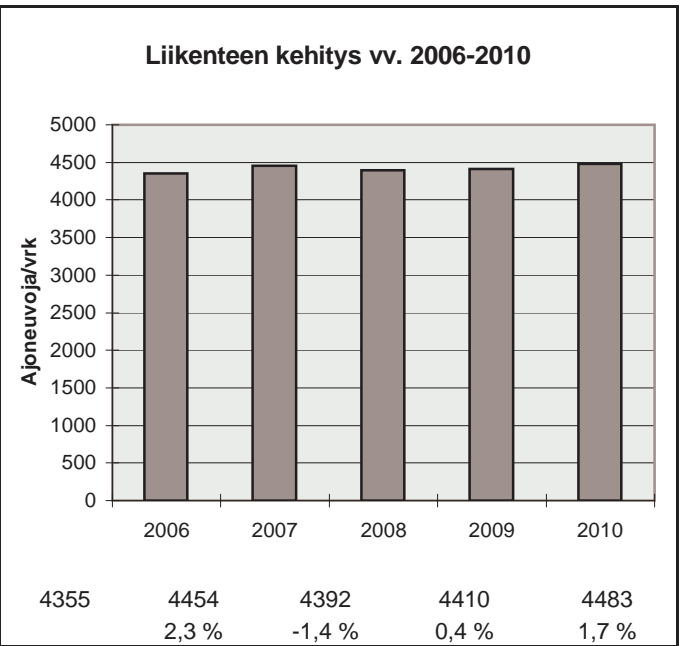

h	q	q/KVL	qras	qras/KVLras
1	540	12,0 %	55	17,8 %
30	498	11,1 %	42	13,6 %
100	472	10,5 %	38	12,3 %
150	459	10,2 %	37	12,0 %
300	437	9,7 %	34	11,0 %
1000	382	8,5 %	28	9,1 %
5000	124	2,8 %	8	2,6 %

Vuoden 2010 liikennemäärät:

KVL	2403	KVLras	231	Tieosa =	417	Suunta1 =	Joensuu
KAVL	2242	KAVLras	288	Etäisyys =	1290	Suunta2 =	Varkaus
KKVL	3093	KKVLras	233	Kaistoja =	2		

Liikenteen koostumus:

	Ha	Ha+pk	Ha+av	La	Kaip	Kapp	Katp	Kevyet	Raskaat
Arkiliikenne	83,4 %	3,2 %	0,5 %	0,5 %	2,5 %	1,7 %	8,1 %	87,2 %	12,8 %
Koko vuosi	86,4 %	3,4 %	0,5 %	0,6 %	2,1 %	1,2 %	5,8 %	90,4 %	9,6 %

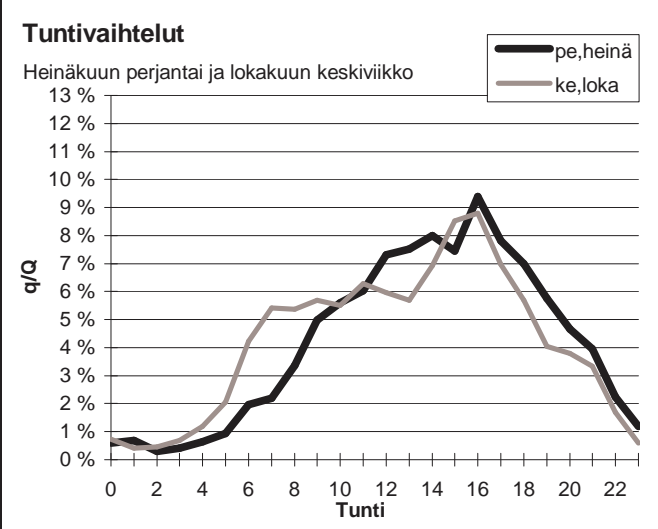
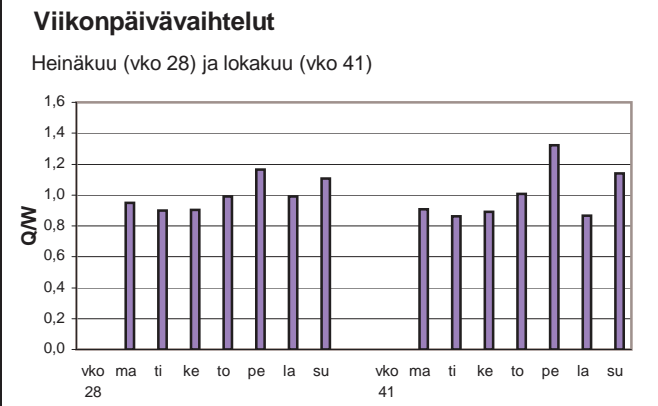
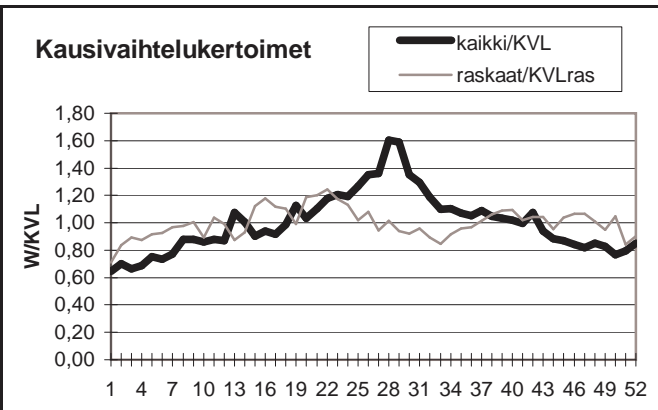

Yöliikenteen osuus (klo 22-07)

Heinäkuu	9,0 %	Lokakuu	12,1 %
----------	-------	---------	--------

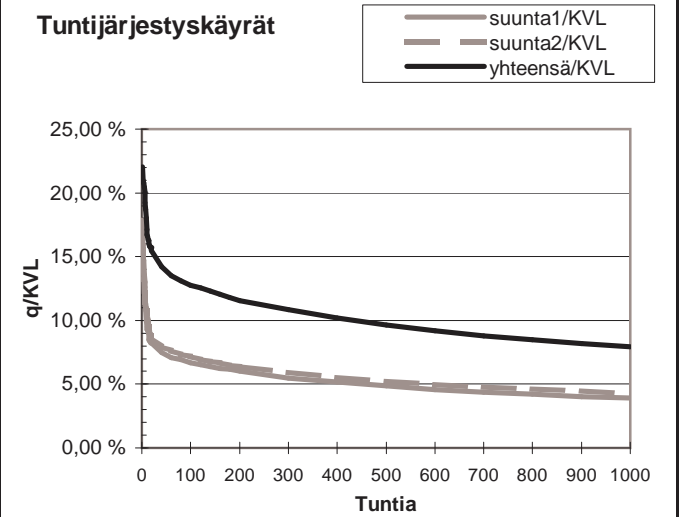
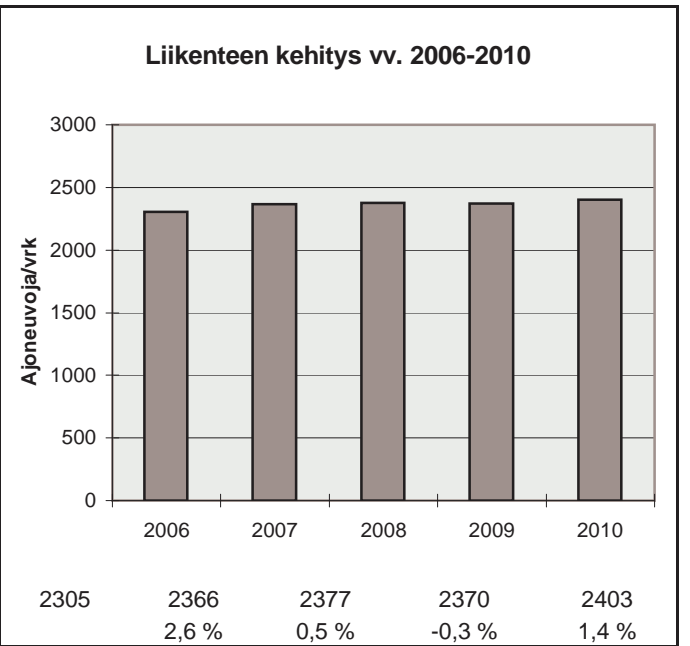

h	q	q/KVL	qras	qras/KVLras
1	530	22,1 %	37	16,0 %
30	356	14,8 %	26	11,2 %
100	306	12,7 %	23	9,9 %
150	293	12,2 %	22	9,5 %
300	261	10,9 %	20	8,6 %
1000	191	7,9 %	17	7,4 %
5000	79	3,3 %	8	3,5 %

Vuoden 2010 liikennemäärät:

KVL	1537	KVLras	127	Tieosa =	361	Suunta1 =	Venäjä
KAVL	1560	KAVLras	150	Etäisyys =	4290	Suunta2 =	Suomi
KKVL	1648	KKVLras	133	Kaistoja =	2		

Liikenteen koostumus:

	Ha	Ha+pk	Ha+av	La	Kaip	Kapp	Katp	Kevyet	Raskaat
Arkiliikenne	90,0 %	0,3 %	0,1 %	0,3 %	0,4 %	7,0 %	1,9 %	90,4 %	9,6 %
Koko vuosi	91,4 %	0,3 %	0,1 %	0,3 %	0,3 %	6,0 %	1,6 %	91,8 %	8,2 %

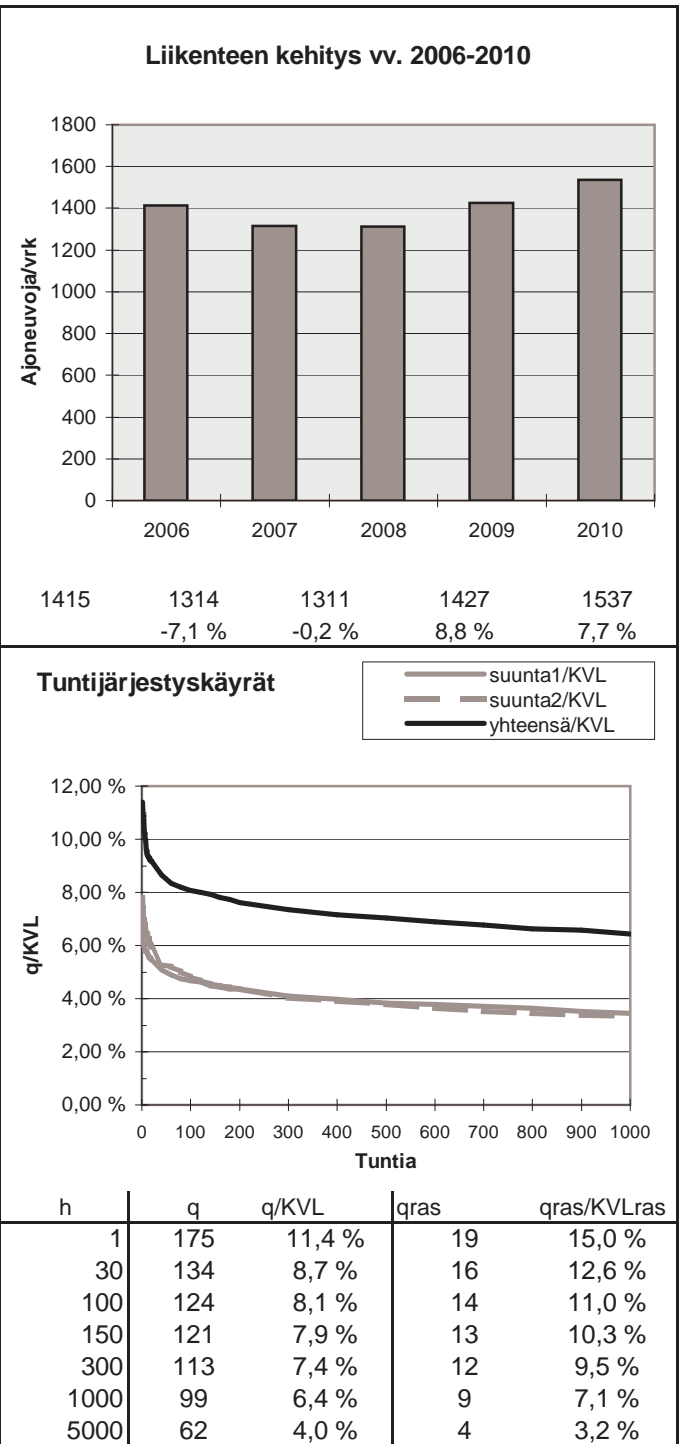
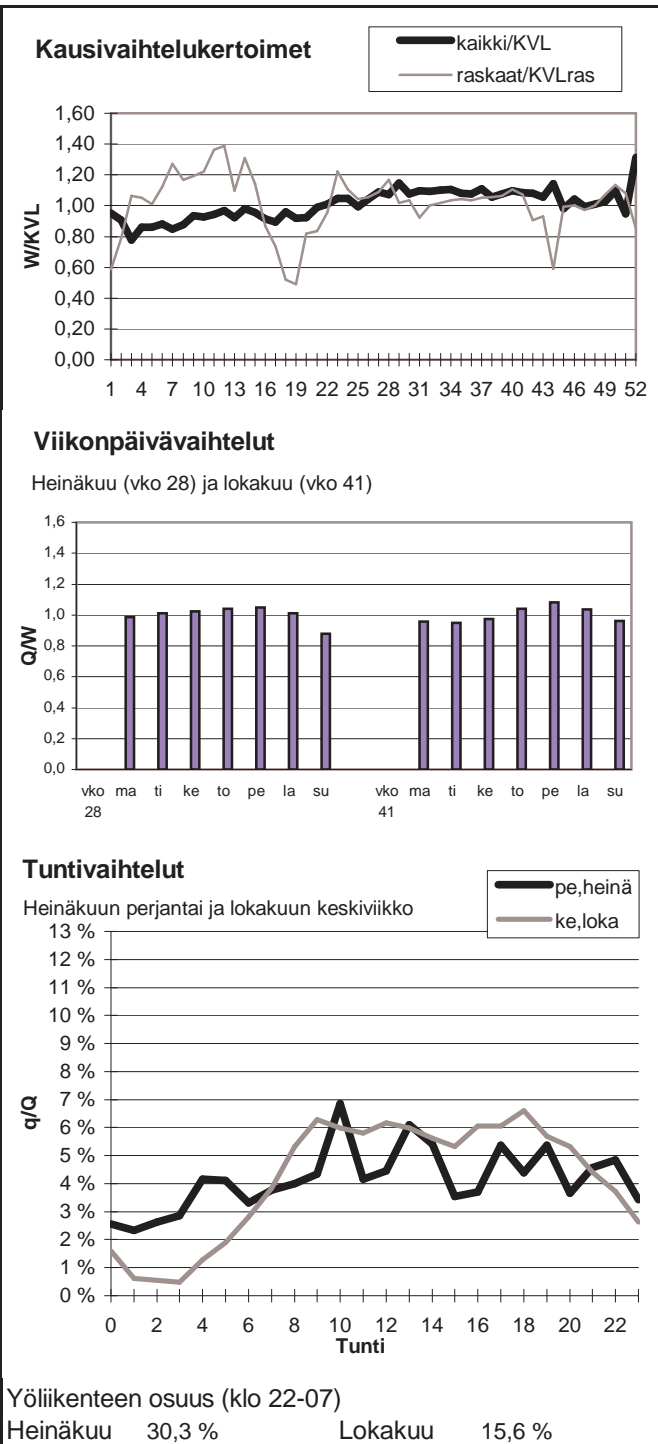

Vuoden 2010 liikennemäärät:

KVL	1846	KVLras	160	Tieosa =	414	Suunta1 =	Nurmes
KAVL	1835	KAVLras	198	Etäisyys =	5400	Suunta2 =	Joensuu
KKVL	2309	KKVLras	186	Kaistoja =	2		

Liikenteen koostumus:

	Ha	Ha+pk	Ha+av	La	Kaip	Kapp	Katp	Keyyet	Raskaat
Arkiliikenne	84,8 %	3,6 %	0,8 %	1,0 %	4,0 %	0,7 %	5,2 %	89,2 %	10,8 %
Koko vuosi	86,9 %	3,7 %	0,7 %	0,9 %	3,3 %	0,6 %	4,0 %	91,3 %	8,7 %

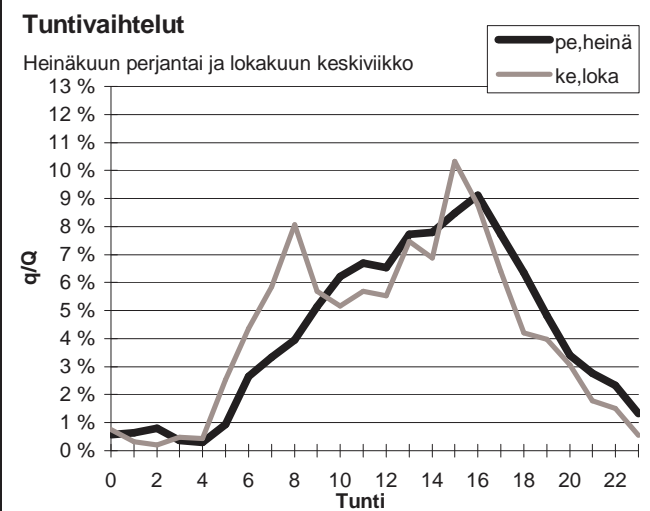
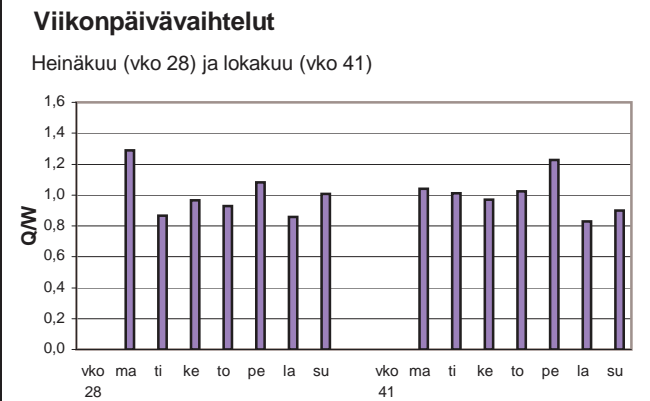
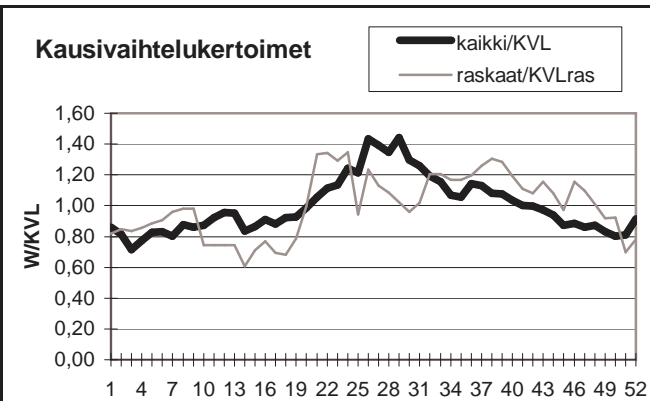

Yöliikenteen osuus (klo 22-07)

Heinäkuu	9,9 %	Lokakuu	11,1 %
----------	-------	---------	--------

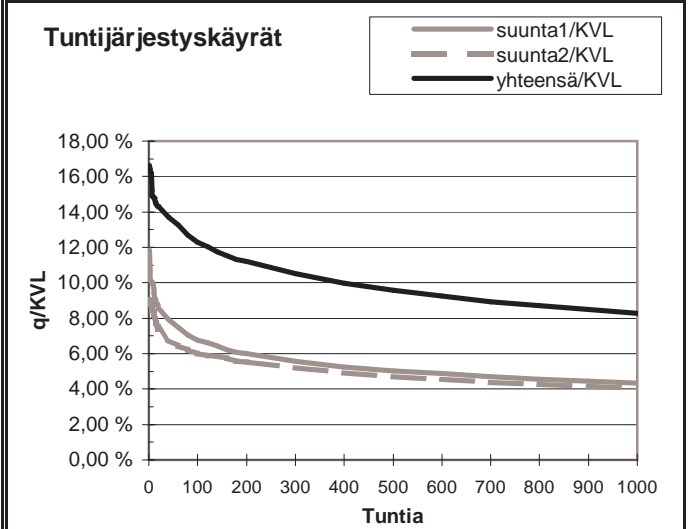
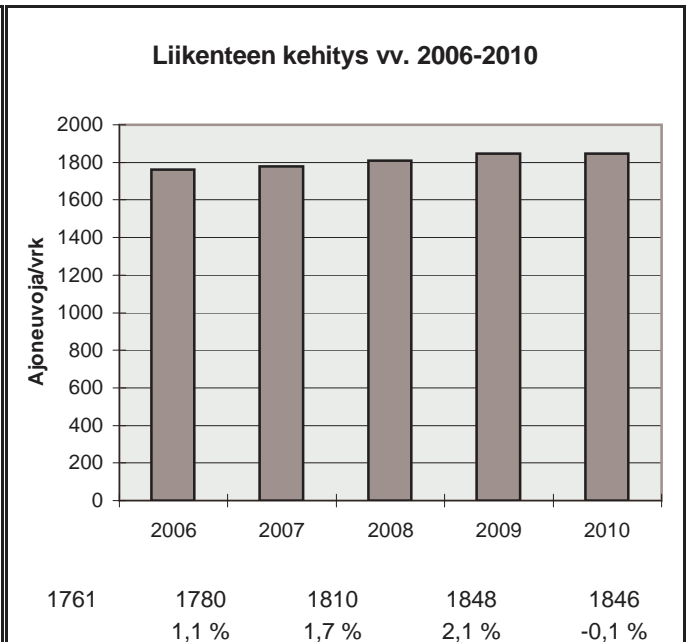

h	q	q/KVL	qras	qras/KVLras
1	307	16,6 %	33	20,6 %
30	257	13,9 %	23	14,3 %
100	227	12,3 %	21	13,1 %
150	216	11,7 %	20	12,5 %
300	194	10,5 %	18	11,2 %
1000	153	8,3 %	14	8,7 %
5000	53	2,9 %	4	2,5 %

Vuoden 2010 liikennemäärät:

KVL	10917	KVLras	839	Tieosa =	351	Suunta1 =	Joensuu
KAVL	11559	KAVLras	1000	Etäisyys =	2175	Suunta2 =	Kuopio
KKVL	12274	KKVLras	874	Kaistoja =	2		

Liikenteen koostumus:

	Ha	Ha+pk	Ha+av	La	Kaip	Kapp	Katp	Kevyet	Raskaat
Arkiliikenne	88,2 %	2,6 %	0,6 %	0,3 %	3,8 %	0,7 %	3,9 %	91,4 %	8,6 %
Koko vuosi	89,1 %	2,7 %	0,5 %	0,3 %	3,6 %	0,6 %	3,2 %	92,3 %	7,7 %

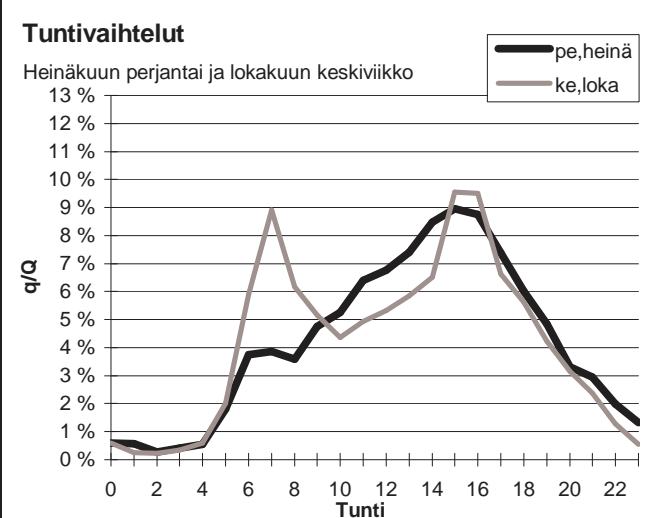
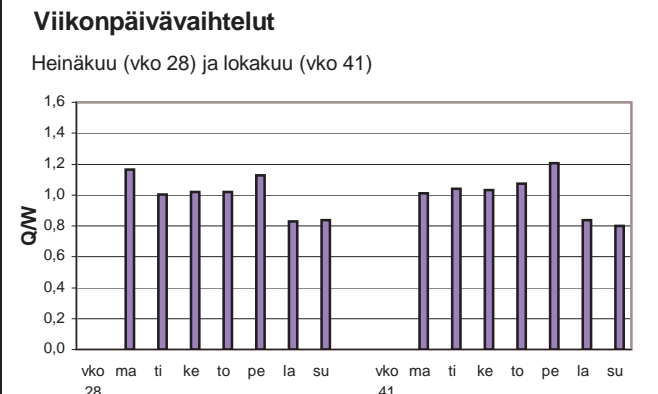
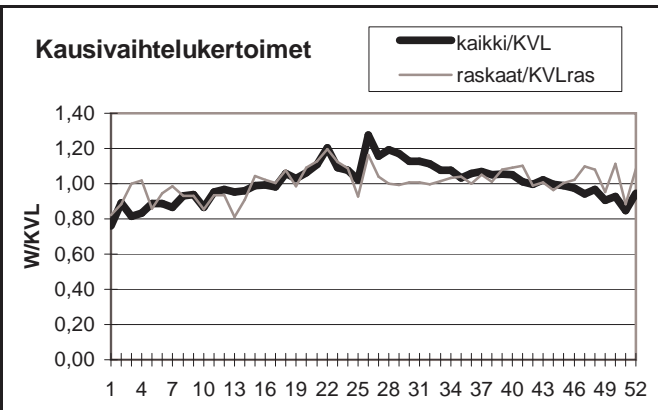

Yöliikenteen osuus (klo 22-07)

Heinäkuu	11,3 %	Lokakuu	11,7 %
----------	--------	---------	--------

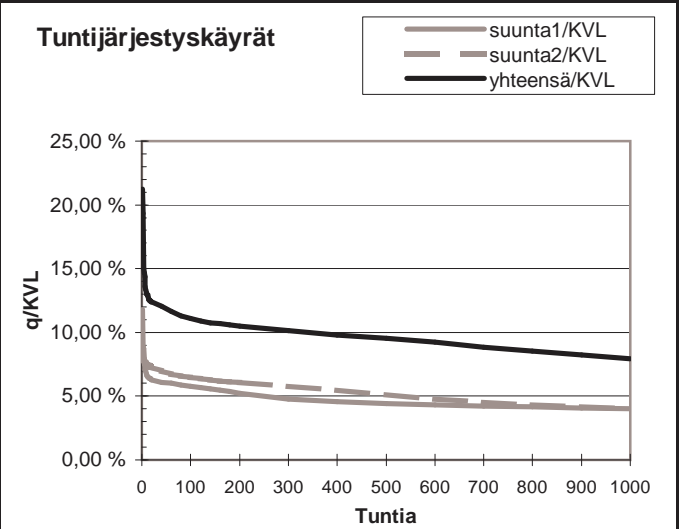
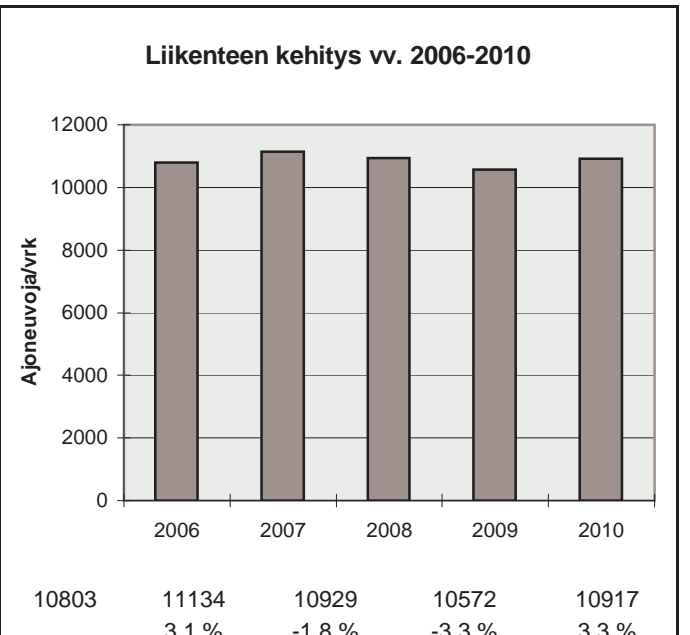

h	q	q/KVL	qras	qras/KVLras
1	2319	21,2 %	145	17,3 %
30	1332	12,2 %	83	9,9 %
100	1211	11,1 %	77	9,2 %
150	1172	10,7 %	75	8,9 %
300	1108	10,1 %	71	8,5 %
1000	868	8,0 %	62	7,4 %
5000	349	3,2 %	27	3,2 %

Vuoden 2010 liikennemäärät:

KVL	10942	KVLras	627	Tieosa =	401	Suunta1 =	Nurmes
KAVL	11983	KAVLras	783	Etäisyys =	5210	Suunta2 =	Joensuu
KKVL	11891	KKVLras	639	Kaistoja =	2		

Liikenteen koostumus:

	Ha	Ha+pk	Ha+av	La	Kaip	Kapp	Katp	Kevyet	Raskaat
Arkiliikenne	90,6 %	2,5 %	0,4 %	0,6 %	2,6 %	0,6 %	2,8 %	93,5 %	6,5 %
Koko vuosi	91,4 %	2,5 %	0,4 %	0,6 %	2,3 %	0,5 %	2,4 %	94,3 %	5,7 %

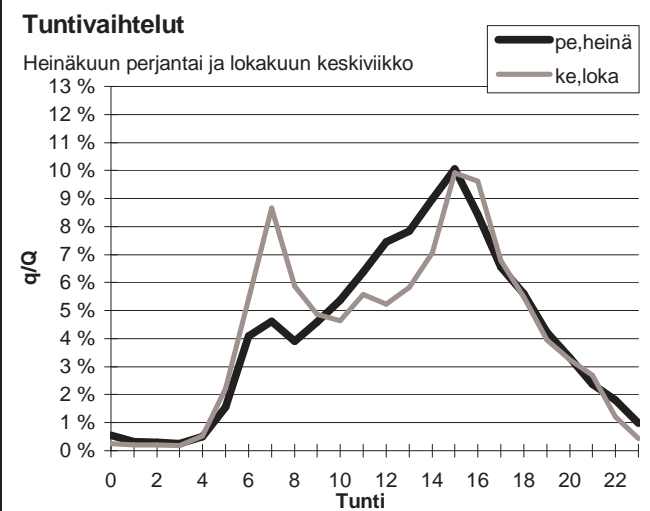
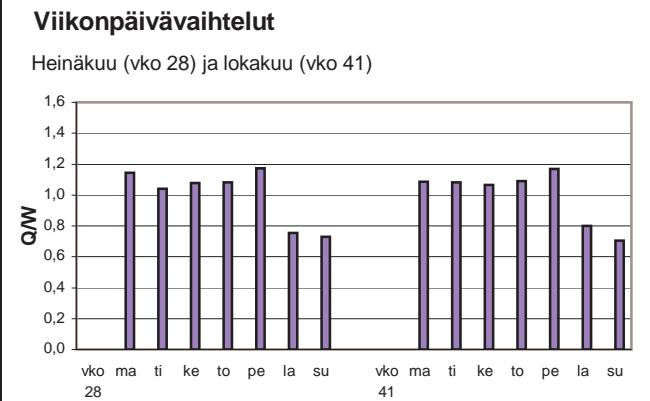
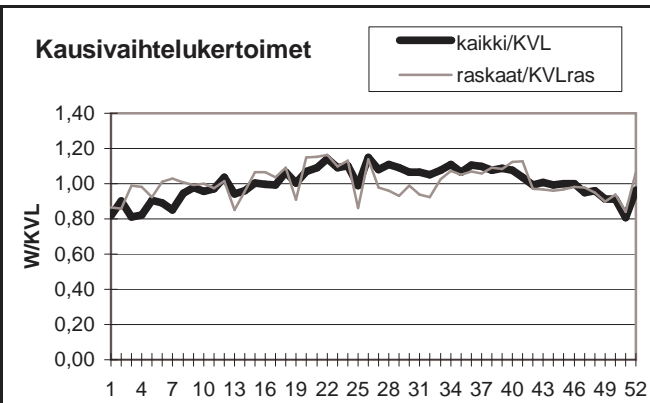

Yöliikenteen osuus (klo 22-07)

Heinäkuu	10,3 %	Lokakuu	10,6 %
----------	--------	---------	--------

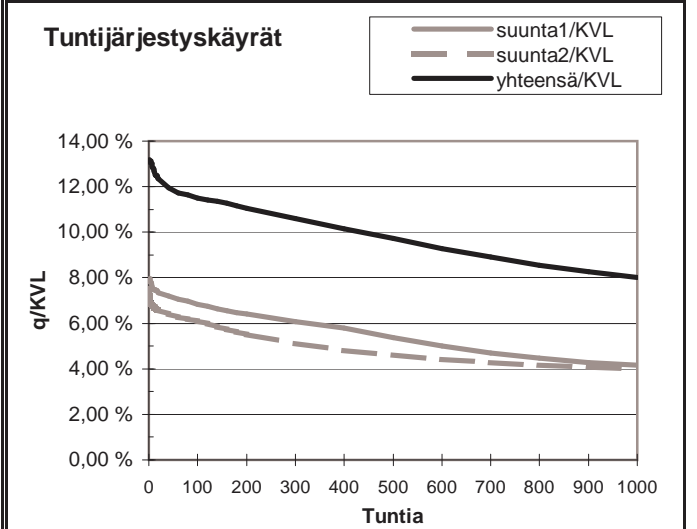
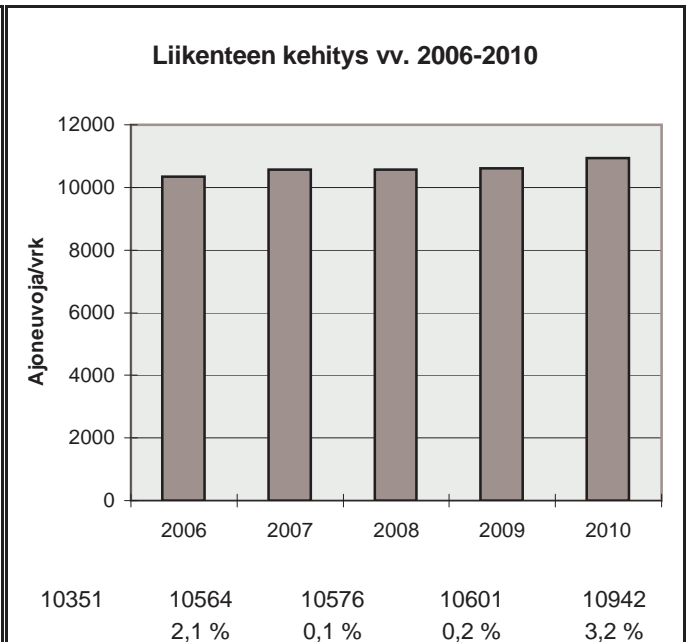

h	q	q/KVL	qras	qras/KVLras
1	1442	13,2 %	83	13,2 %
30	1327	12,1 %	73	11,6 %
100	1258	11,5 %	69	11,0 %
150	1237	11,3 %	67	10,7 %
300	1160	10,6 %	63	10,0 %
1000	878	8,0 %	55	8,8 %
5000	337	3,1 %	16	2,6 %



Vuoden 2010 liikennemäärät:

KVL	1893	KVLras	165	Tieosa =	360	Suunta1 =	Niirala
KAVL	1990	KAVLras	202	Etäisyys =	4646	Suunta2 =	Tohmajärvi
KKVL	2036	KKVLras	170	Kaistoja =	2		

Liikenteen koostumus:

	Ha	Ha+pk	Ha+av	La	Kaip	Kapp	Katp	Kevyet	Raskaat
Arkiliikenne	88,6 %	0,9 %	0,3 %	0,3 %	1,9 %	5,0 %	3,0 %	89,8 %	10,2 %
Koko vuosi	90,1 %	0,9 %	0,2 %	0,3 %	1,6 %	4,3 %	2,5 %	91,3 %	8,7 %

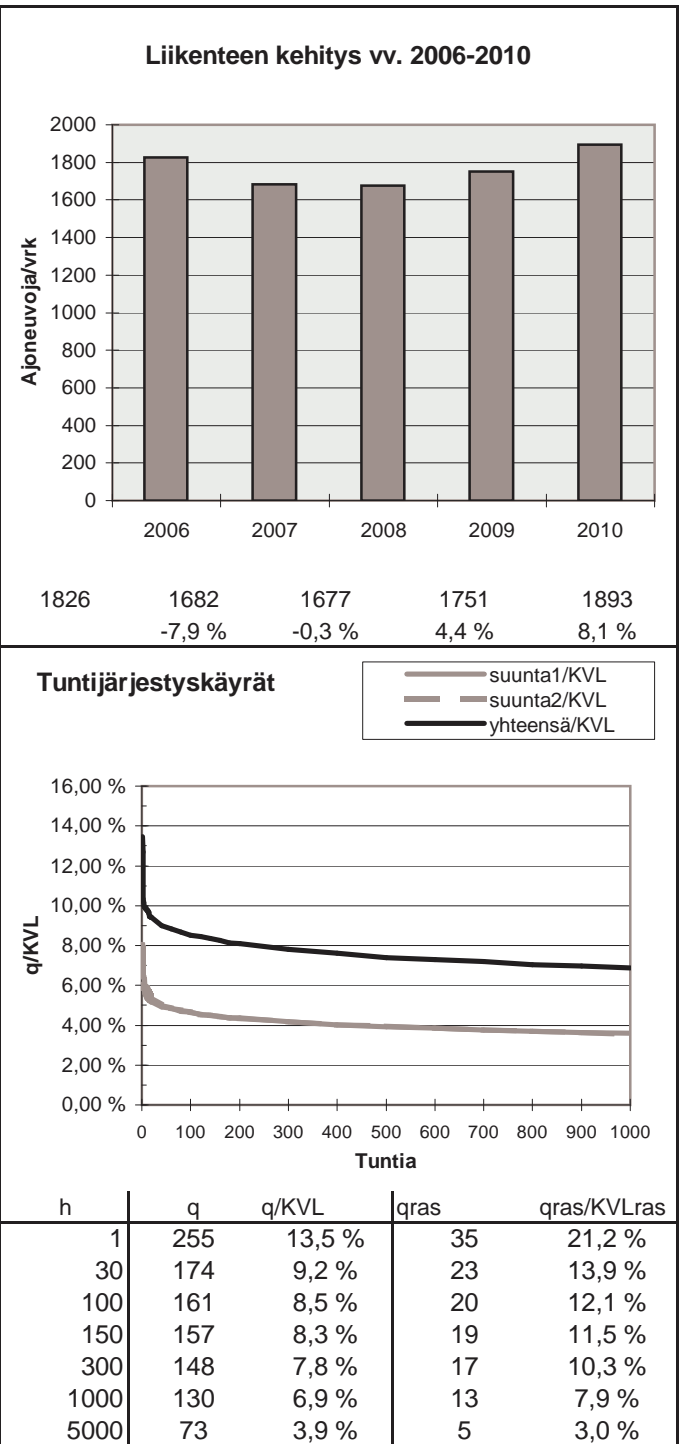
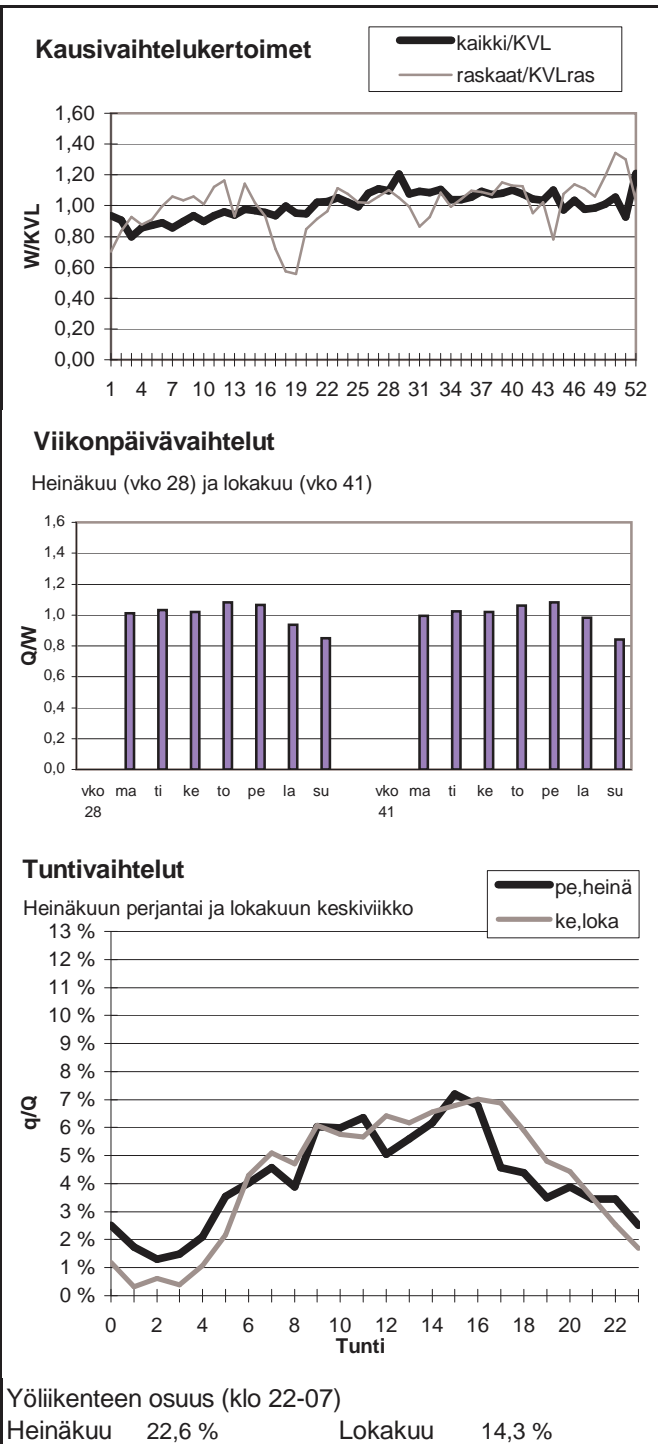

Vuoden 2010 liikennemäärät:

KVL	21382	KVLras	1153	Tieosa =	353	Suunta1 =	Joensuu
KAVL	23123	KAVLras	1438	Etäisyys =	808	Suunta2 =	Ylämylly
KKVL	23223	KKVLras	1135	Kaistoja =	4		

Liikenteen koostumus:

	Ha	Ha+pk	Ha+av	La	Kaip	Kapp	Katp	Kevyet	Raskaat
Arkiliikenne	91,1 %	2,3 %	0,4 %	0,5 %	2,7 %	0,5 %	2,5 %	93,8 %	6,2 %
Koko vuosi	91,9 %	2,3 %	0,3 %	0,5 %	2,4 %	0,4 %	2,1 %	94,6 %	5,4 %

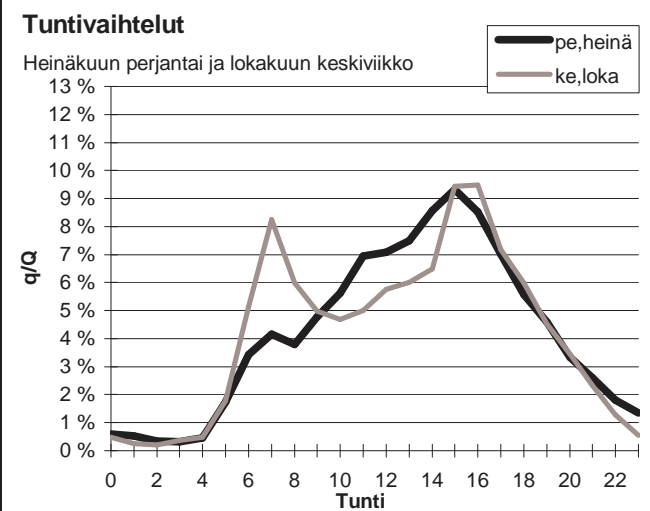
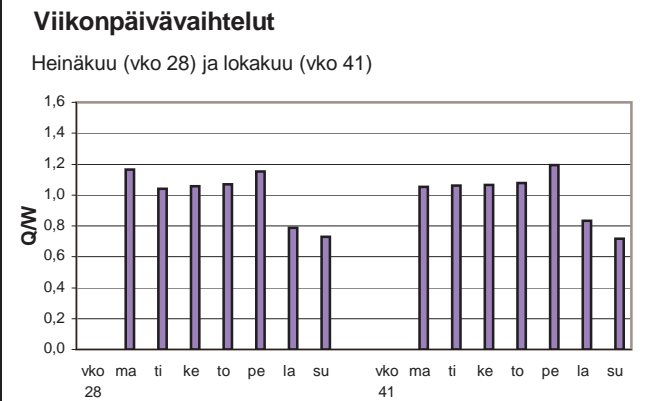
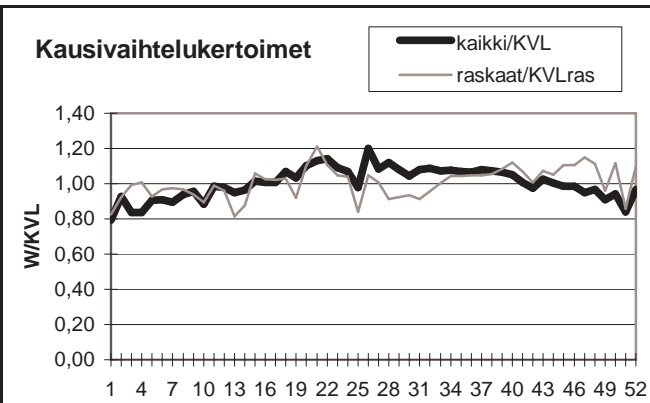

Yöliikenteen osuus (klo 22-07)

Heinäkuu	10,6 %	Lokakuu	10,5 %
----------	--------	---------	--------

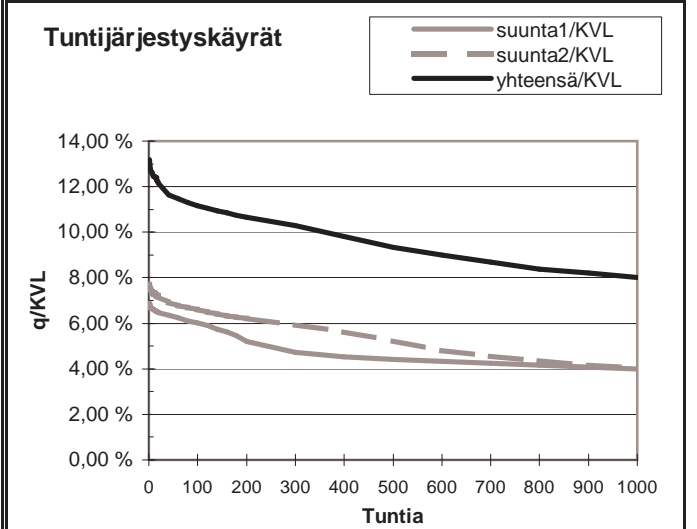
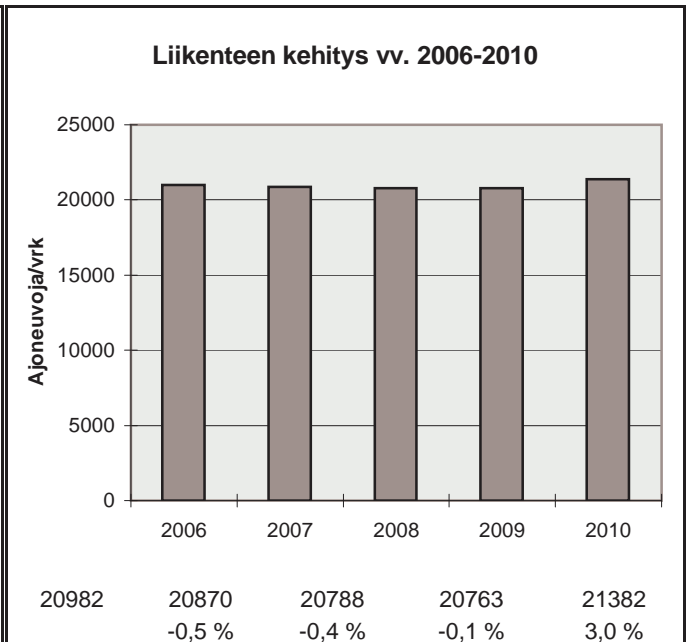

h	q	q/KVL	qras	qras/KVLras
1	2820	13,2 %	144	12,5 %
30	2508	11,7 %	126	10,9 %
100	2386	11,2 %	119	10,3 %
150	2332	10,9 %	116	10,1 %
300	2198	10,3 %	110	9,5 %
1000	1713	8,0 %	97	8,4 %
5000	664	3,1 %	31	2,7 %

Vuoden 2010 liikennemäärät:

KVL	7078	KVLras	507	Tieosa =	348	Suunta1 =	Joensuu
KAVL	7476	KAVLras	627	Etäisyys =	1096	Suunta2 =	Kitee
KKVL	7867	KKVLras	500	Kaistoja =	2		

Liikenteen koostumus:

	Ha	Ha+pk	Ha+av	La	Kaip	Kapp	Katp	Kevyet	Raskaat
Arkiliikenne	88,6 %	2,6 %	0,4 %	0,3 %	2,6 %	1,1 %	4,3 %	91,6 %	8,4 %
Koko vuosi	89,7 %	2,7 %	0,4 %	0,4 %	2,3 %	0,9 %	3,6 %	92,8 %	7,2 %

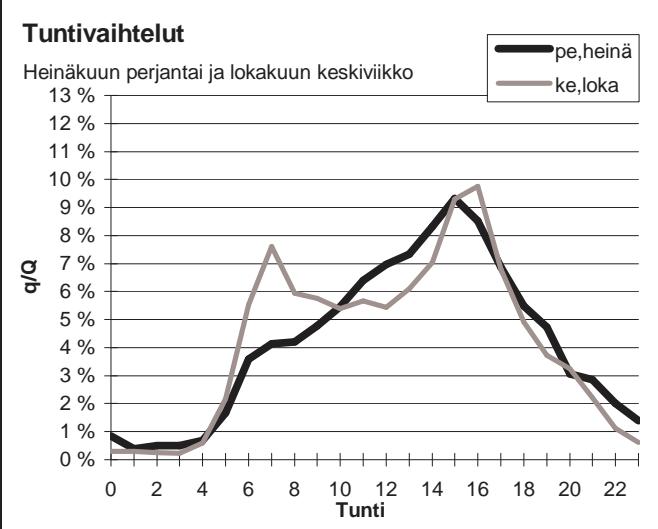
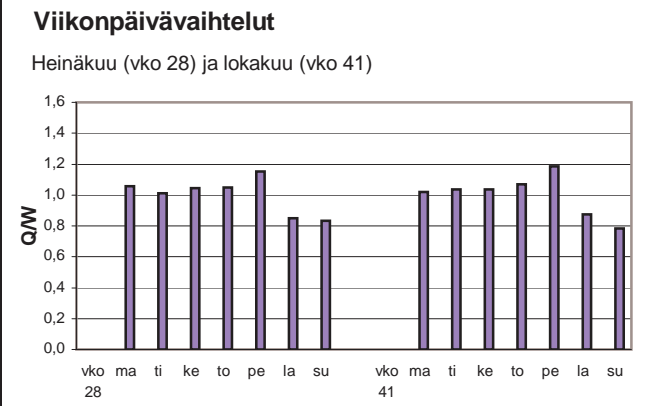
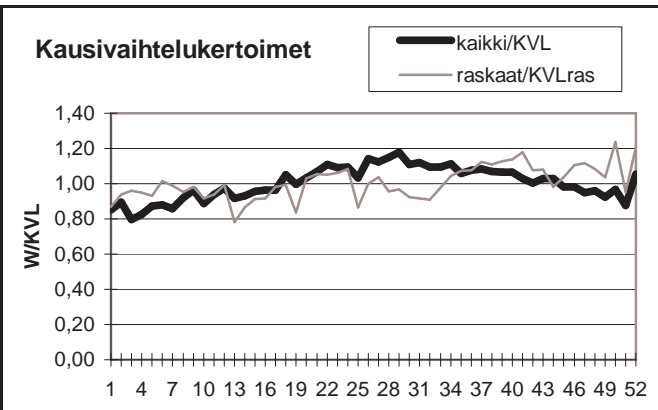

Yöliikenteen osuus (klo 22-07)

Heinäkuu	11,6 %	Lokakuu	11,1 %
----------	--------	---------	--------

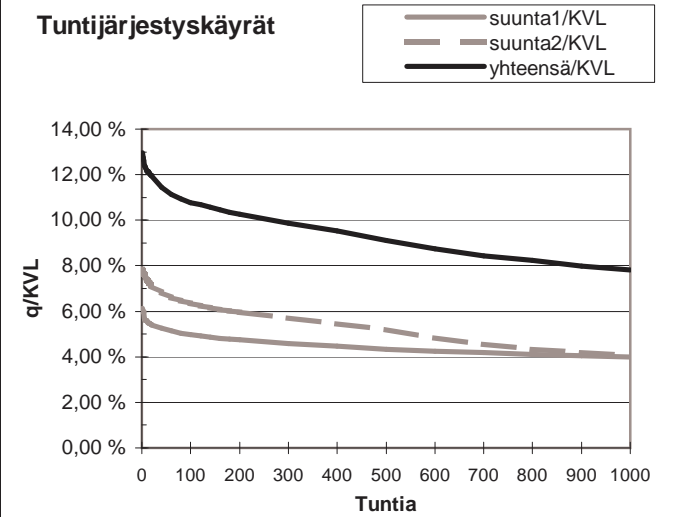
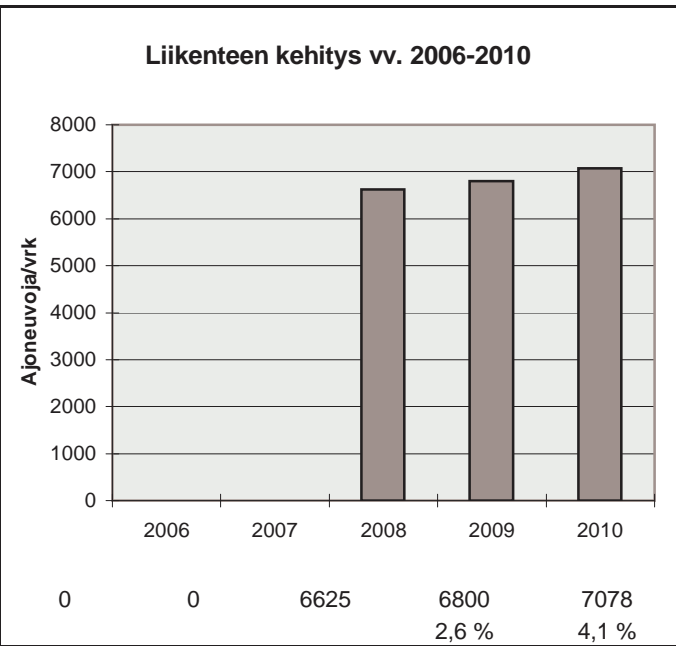

h	q	q/KVL	qras	qras/KVLras
1	918	13,0 %	67	13,2 %
30	828	11,7 %	58	11,4 %
100	763	10,8 %	53	10,5 %
150	744	10,5 %	51	10,1 %
300	699	9,9 %	48	9,5 %
1000	554	7,8 %	41	8,1 %
5000	221	3,1 %	14	2,8 %

Vuoden 2010 liikennemäärät:

KVL	2111	KVLras	291	Tieosa =	334	Suunta1 =	Joensuu
KAVL	2051	KAVLras	377	Etäisyys =	6447	Suunta2 =	Imatra
KKVL	2754	KKVLras	299	Kaistoja =	2		

Liikenteen koostumus:

	Ha	Ha+pk	Ha+av	La	Kaip	Kapp	Katp	Kevyet	Raskaat
Arkiliikenne	78,4 %	2,7 %	0,6 %	0,8 %	2,3 %	4,5 %	10,7 %	81,6 %	18,4 %
Koko vuosi	82,7 %	3,0 %	0,6 %	0,8 %	1,9 %	3,4 %	7,8 %	86,2 %	13,8 %

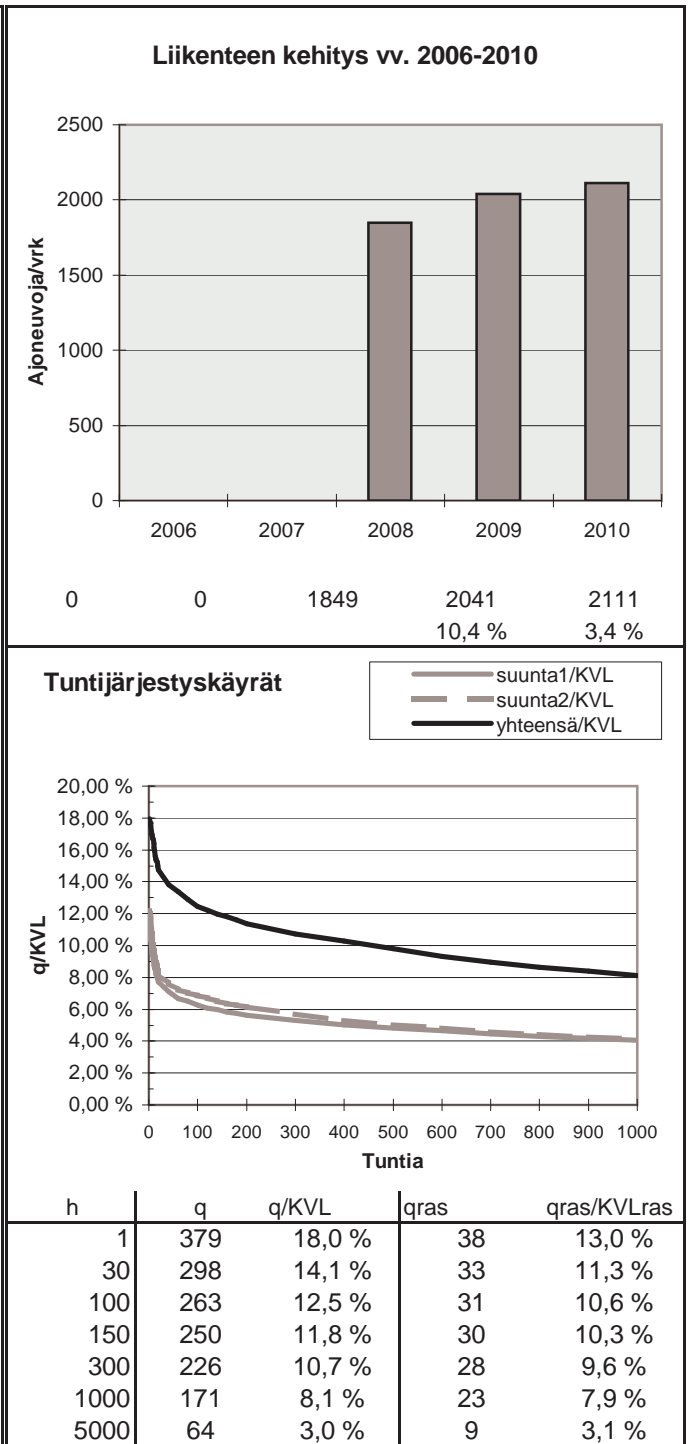
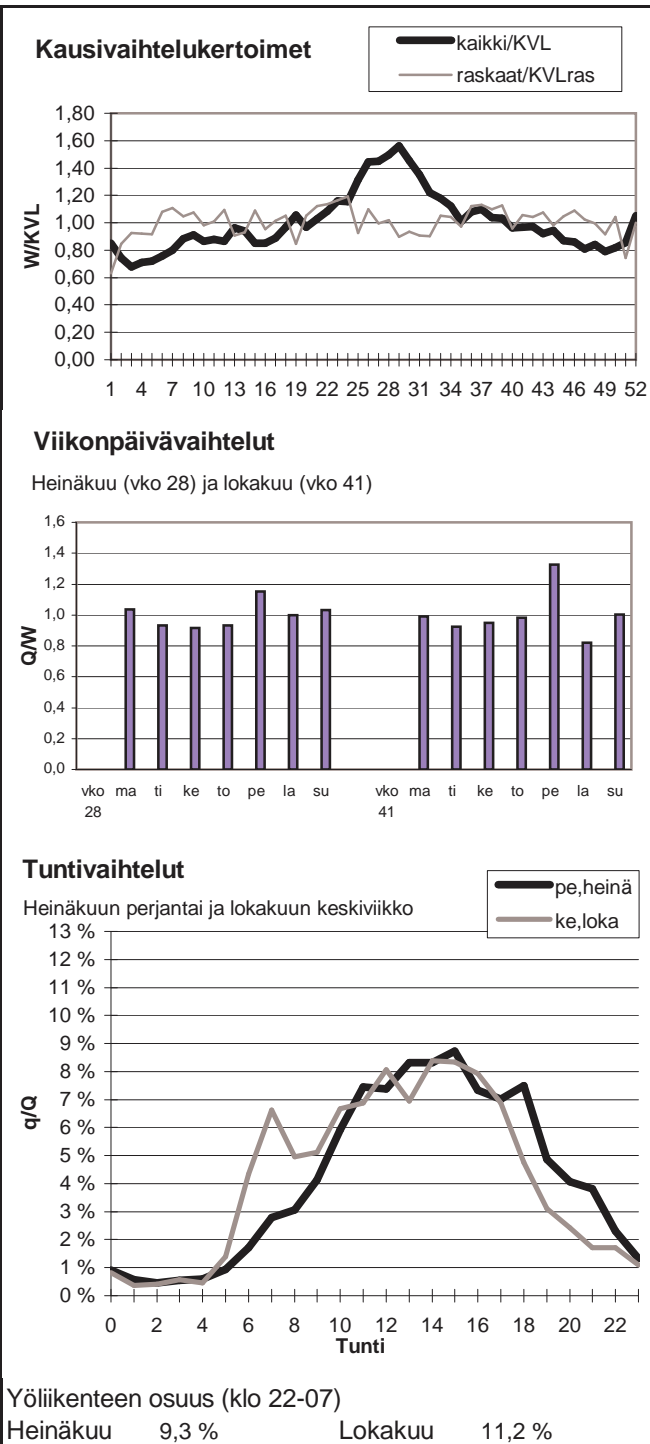

Vuoden 2010 liikennemäärät:

KVL	6643	KVLras	740	Tieosa =	151	Suunta1 =	Kuopio
KAVL	6579	KAVLras	905	Etäisyys =	5000	Suunta2 =	Varkaus
KKVL	7742	KKVLras	797	Kaistoja =	2		

Liikenteen koostumus:

	Ha	Ha+pk	Ha+av	La	Kaip	Kapp	Katp	Kevyet	Raskaat
Arkiliikenne	82,7 %	2,7 %	0,8 %	0,7 %	3,6 %	1,7 %	7,8 %	86,2 %	13,8 %
Koko vuosi	85,2 %	2,9 %	0,7 %	0,7 %	3,1 %	1,3 %	6,0 %	88,9 %	11,1 %

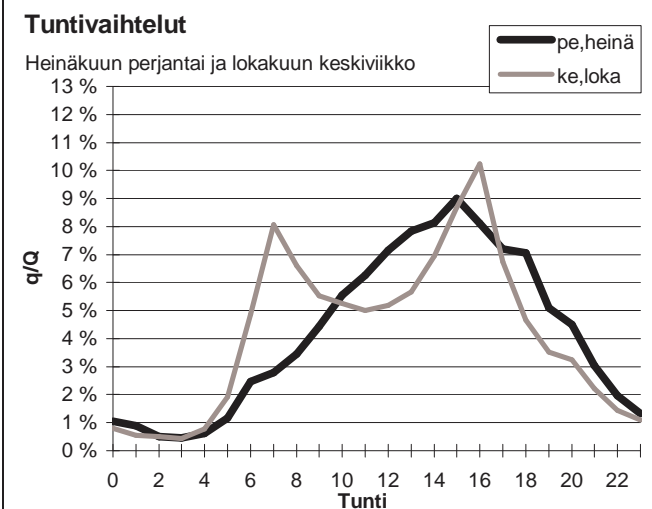
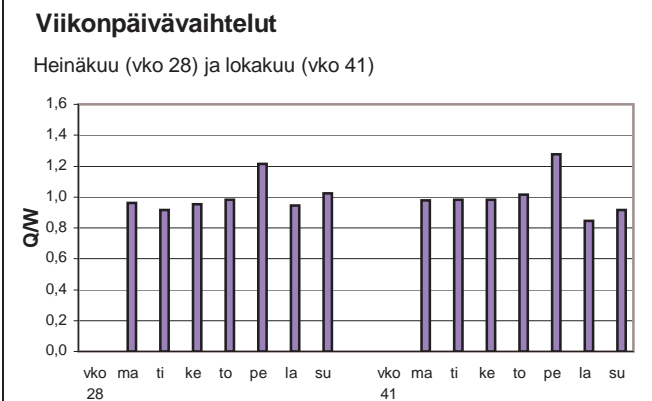
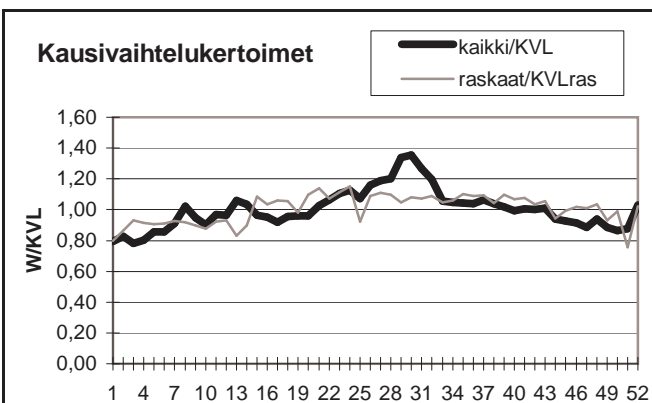

Yöliikenteen osuus (klo 22-07)

Heinäkuu	10,4 %	Lokakuu	12,4 %
----------	--------	---------	--------

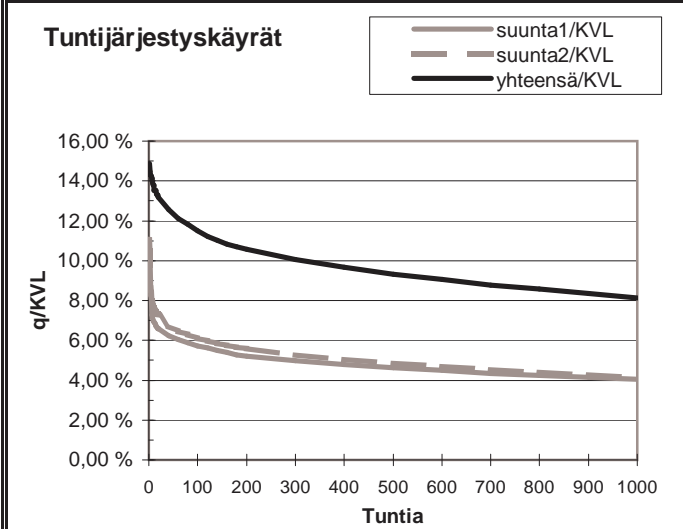
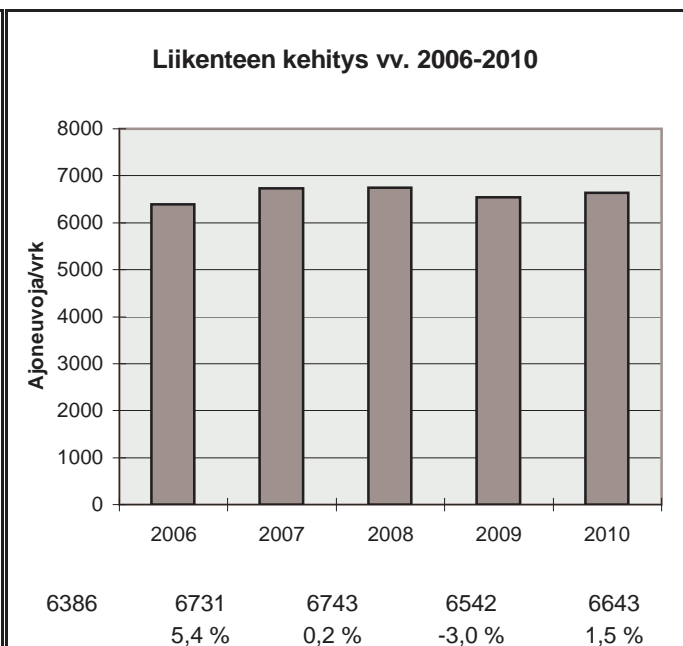

h	q	q/KVL	qras	qras/KVLras
1	989	14,9 %	81	10,9 %
30	864	13,0 %	69	9,3 %
100	764	11,5 %	64	8,6 %
150	724	10,9 %	62	8,4 %
300	668	10,1 %	59	8,0 %
1000	541	8,1 %	51	6,9 %
5000	207	3,1 %	27	3,6 %

Vuoden 2010 liikennemäärät:

KVL	8674	KVLras	800	Tieosa =	206	Suunta1 =	lialmi
KAVL	8739	KAVLras	978	Etäisyys =	3500	Suunta2 =	Kuopio
KKVL	9813	KKVLras	872	Kaistoja =	2		

Liikenteen koostumus:

	Ha	Ha+pk	Ha+av	La	Kaip	Kapp	Katp	Kevyet	Raskaat
Arkiliikenne	85,0 %	3,1 %	0,7 %	0,7 %	3,1 %	1,1 %	6,3 %	88,8 %	11,2 %
Koko vuosi	86,9 %	3,3 %	0,7 %	0,7 %	2,7 %	0,9 %	5,0 %	90,8 %	9,2 %

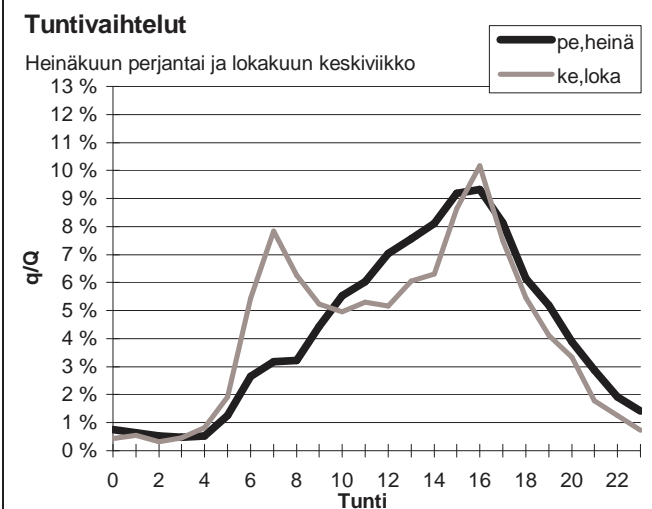
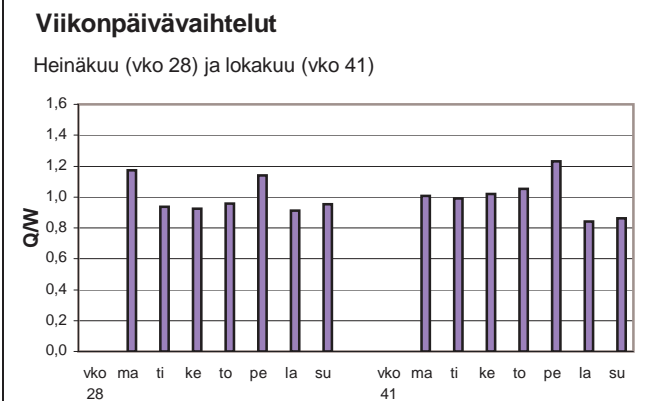
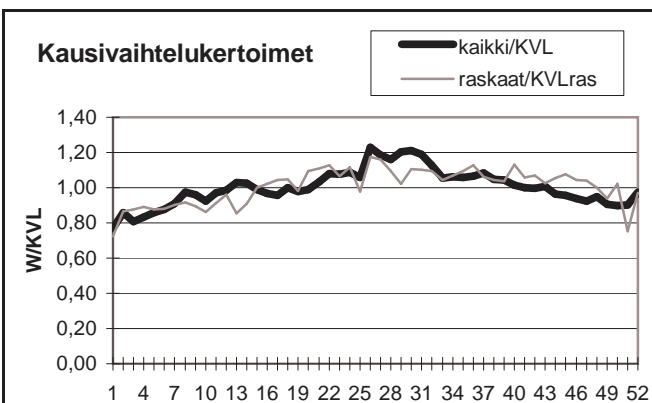

Yöliikenteen osuus (klo 22-07)

Heinäkuu	10,1 %	Lokakuu	11,9 %
----------	--------	---------	--------

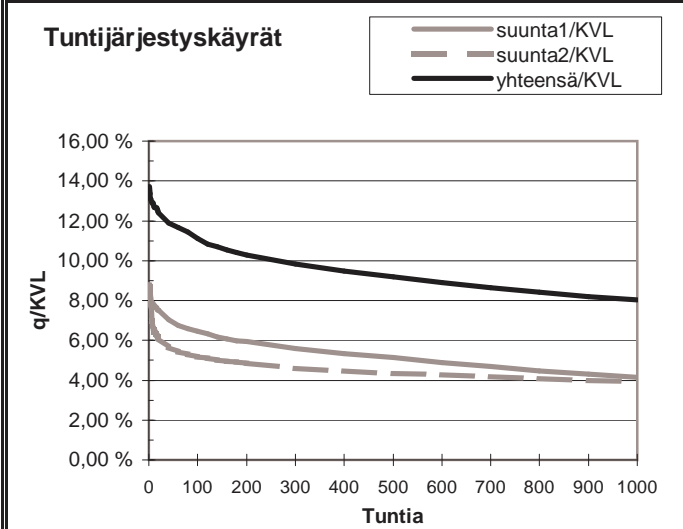
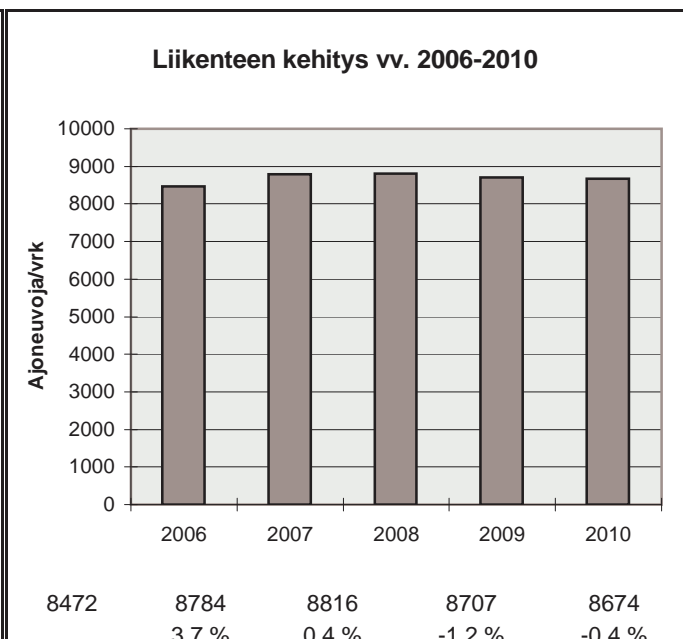

h	q	q/KVL	qras	qras/KVLras
1	1190	13,7 %	95	11,9 %
30	1046	12,1 %	81	10,1 %
100	963	11,1 %	74	9,3 %
150	921	10,6 %	71	8,9 %
300	853	9,8 %	68	8,5 %
1000	697	8,0 %	59	7,4 %
5000	282	3,3 %	25	3,1 %

Vuoden 2010 liikennemäärät:

KVL	2521	KVLras	270	Tieosa =	333	Suunta1 =	Joensuu
KAVL	2494	KAVLras	340	Etäisyys =	5100	Suunta2 =	Kuopio
KKVL	3088	KKVLras	285	Kaistoja =	2		

Liikenteen koostumus:

	Ha	Ha+pk	Ha+av	La	Kaip	Kapp	Katp	Kevyet	Raskaat
Arkiliikenne	82,2 %	3,3 %	0,9 %	1,5 %	3,1 %	1,5 %	7,6 %	86,4 %	13,6 %
Koko vuosi	84,9 %	3,6 %	0,8 %	1,3 %	2,5 %	1,2 %	5,7 %	89,3 %	10,7 %

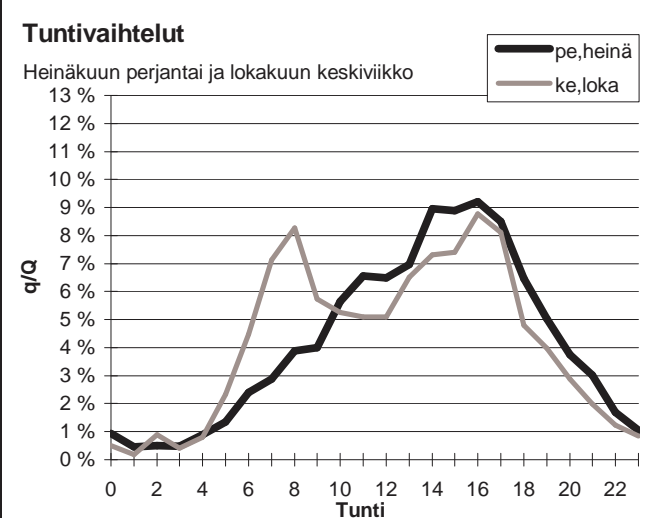
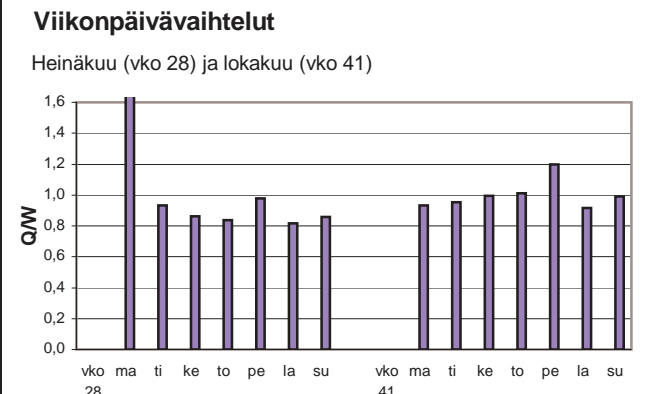
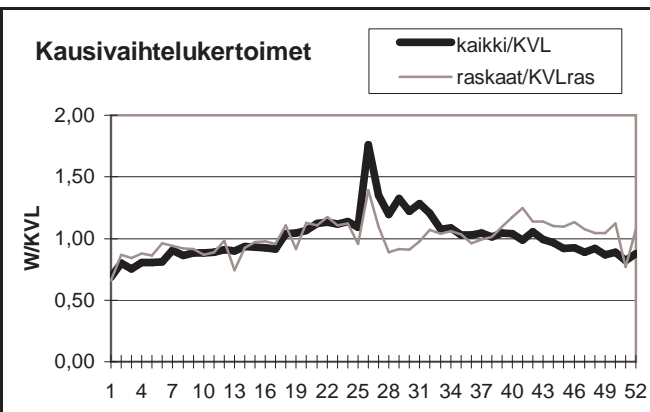

Yöliikenteen osuus (klo 22-07)

Heinäkuu	9,8 %	Lokakuu	11,7 %
----------	-------	---------	--------

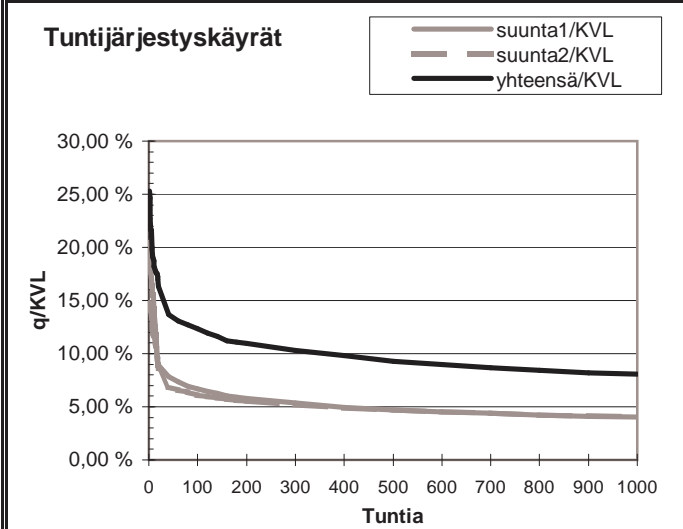
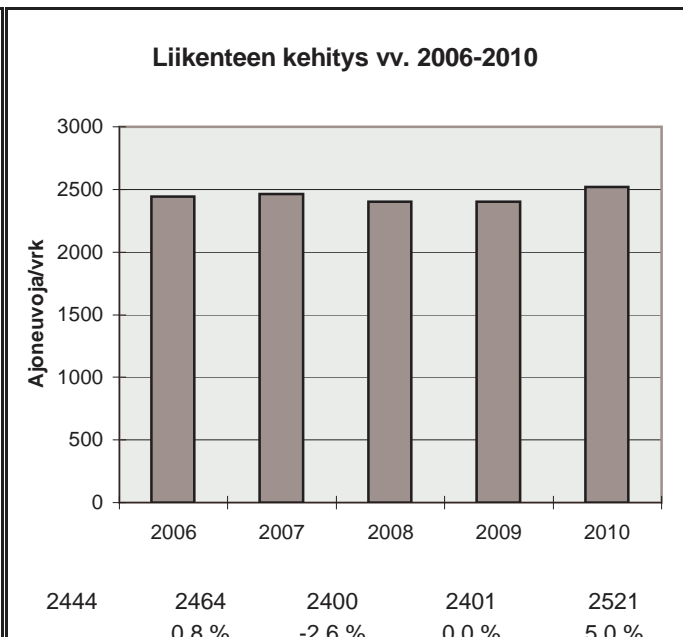

h	q	q/KVL	qras	qras/KVLras
1	638	25,3 %	47	17,4 %
30	371	14,7 %	30	11,1 %
100	311	12,3 %	27	10,0 %
150	288	11,4 %	26	9,6 %
300	260	10,3 %	24	8,9 %
1000	203	8,1 %	20	7,4 %
5000	77	3,1 %	9	3,3 %

Vuoden 2010 liikennemäärät:

KVL	953	KVLras	118	Tieosa =	13	Suunta1 =	Nurmes
KAVL	859	KAVLras	146	Etäisyys =	6500	Suunta2 =	Kuopio
KKVL	1256	KKVLras	127	Kaistoja =	2		

Liikenteen koostumus:

	Ha	Ha+pk	Ha+av	La	Kaip	Kapp	Katp	Kevyet	Raskaat
Arkiliikenne	78,2 %	3,8 %	1,1 %	0,8 %	5,0 %	1,5 %	9,6 %	83,1 %	16,9 %
Koko vuosi	82,7 %	3,9 %	1,0 %	0,8 %	3,9 %	1,0 %	6,6 %	87,6 %	12,4 %

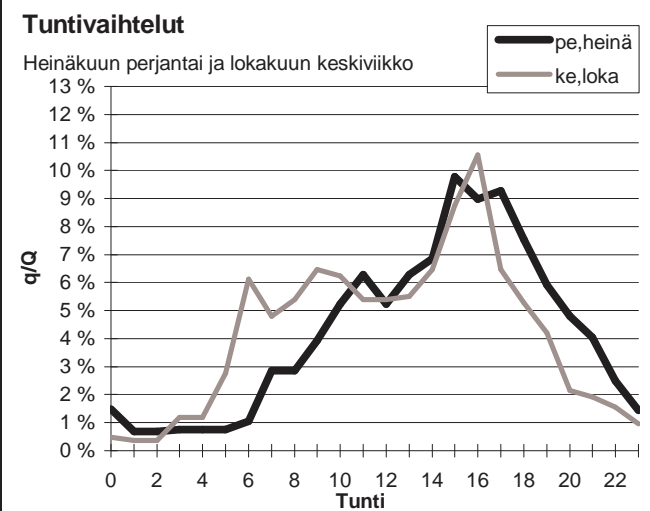
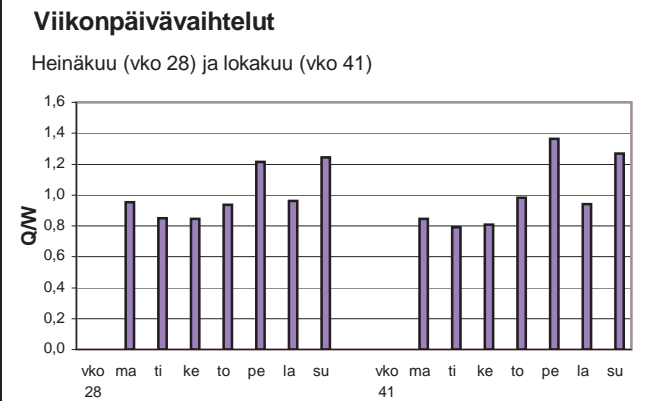
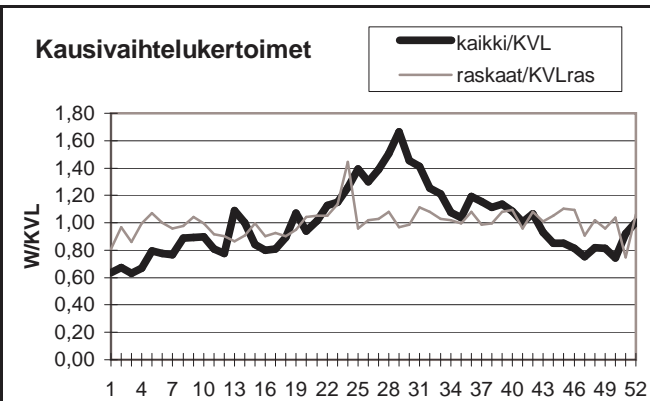

Yöliikenteen osuus (klo 22-07)

Heinäkuu	10,1 %	Lokakuu	15,0 %
----------	--------	---------	--------

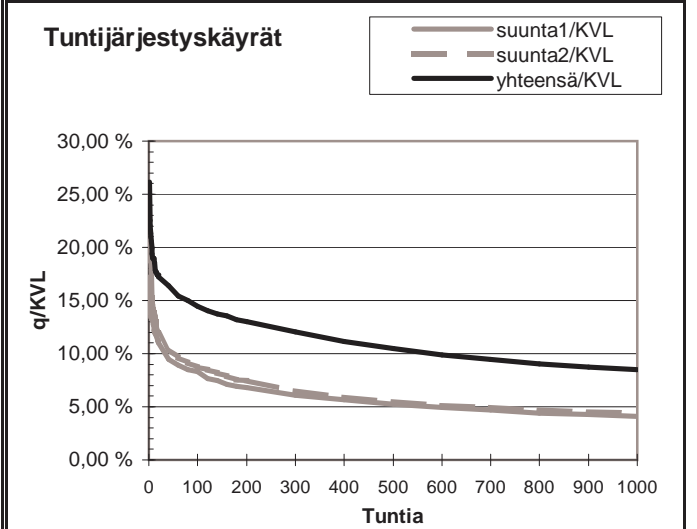
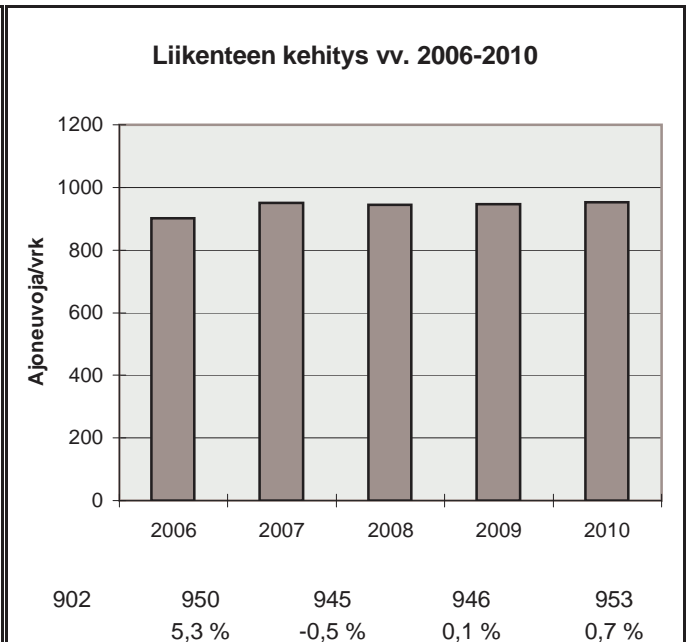

h	q	q/KVL	qras	qras/KVLras
1	249	26,1 %	44	37,4 %
30	160	16,8 %	16	13,6 %
100	138	14,5 %	14	11,9 %
150	130	13,6 %	14	11,9 %
300	115	12,1 %	12	10,2 %
1000	81	8,5 %	10	8,5 %
5000	27	2,8 %	4	3,4 %



Vuoden 2010 liikennemäärät:

KVL	2257	KVLras	219	Tieosa =	24	Suunta1 =	Siilinjärvi
KAVL	2277	KAVLras	277	Etäisyys =	2183	Suunta2 =	Viitasaari
KKVL	2879	KKVLras	236	Kaistoja =	2		

Liikenteen koostumus:

	Ha	Ha+pk	Ha+av	La	Kaip	Kapp	Katp	Kevyet	Raskaat
Arkiliikenne	84,5 %	2,7 %	0,6 %	0,9 %	3,0 %	0,9 %	7,3 %	87,8 %	12,2 %
Koko vuosi	86,7 %	3,0 %	0,6 %	0,9 %	2,5 %	0,7 %	5,6 %	90,3 %	9,7 %

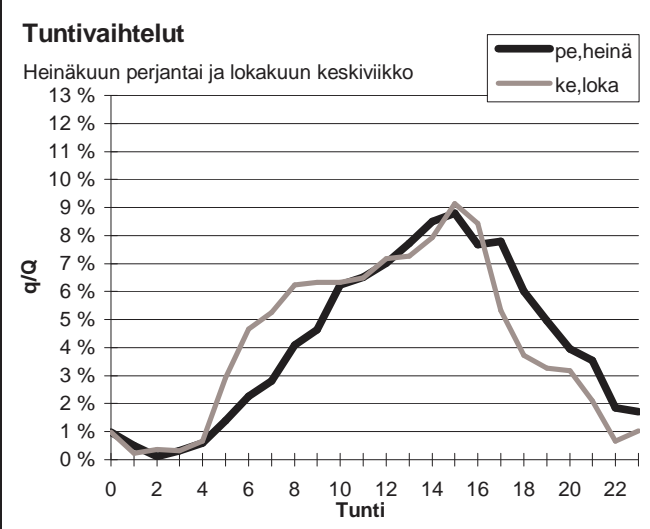
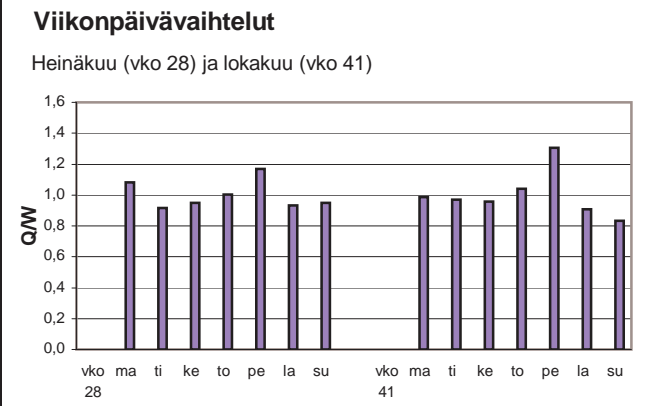
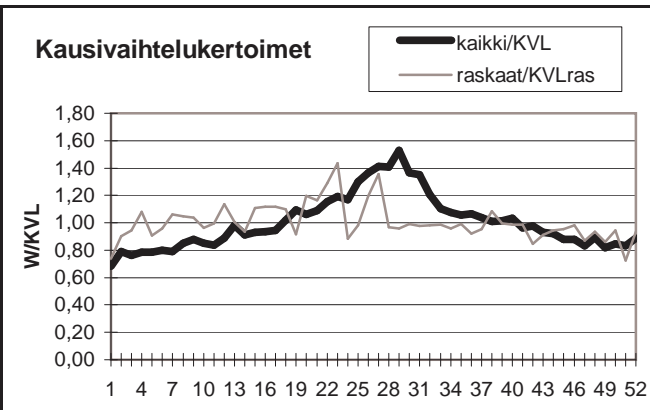

Yöliikenteen osuus (klo 22-07)

Heinäkuu	9,7 %	Lokakuu	11,8 %
----------	-------	---------	--------

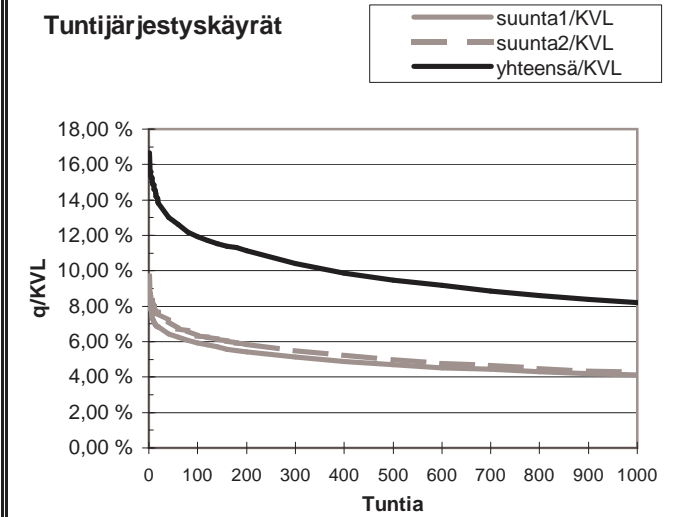
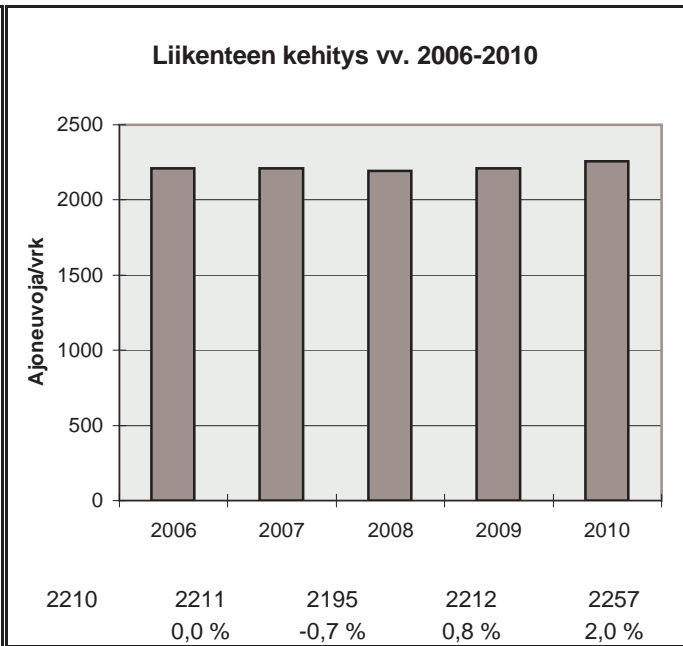

h	q	q/KVL	qras	qras/KVLras
1	376	16,7 %	38	17,4 %
30	304	13,5 %	30	13,7 %
100	269	11,9 %	26	11,9 %
150	259	11,5 %	24	11,0 %
300	235	10,4 %	22	10,1 %
1000	185	8,2 %	18	8,2 %
5000	65	2,9 %	6	2,7 %

Vuoden 2010 liikennemäärät:

KVL	1483	KVLras	177	Tieosa =	21	Suunta1 =	lisalmi
KAVL	1473	KAVLras	218	Etäisyys =	2200	Suunta2 =	Haapajärvi
KKVL	1825	KKVLras	213	Kaistoja =	2		

Liikenteen koostumus:

	Ha	Ha+pk	Ha+av	La	Kaip	Kapp	Katp	Kevyet	Raskaat
Arkiliikenne	80,9 %	3,2 %	1,1 %	1,2 %	4,8 %	1,1 %	7,7 %	85,2 %	14,8 %
Koko vuosi	83,7 %	3,4 %	1,0 %	1,0 %	4,1 %	0,9 %	5,9 %	88,1 %	11,9 %

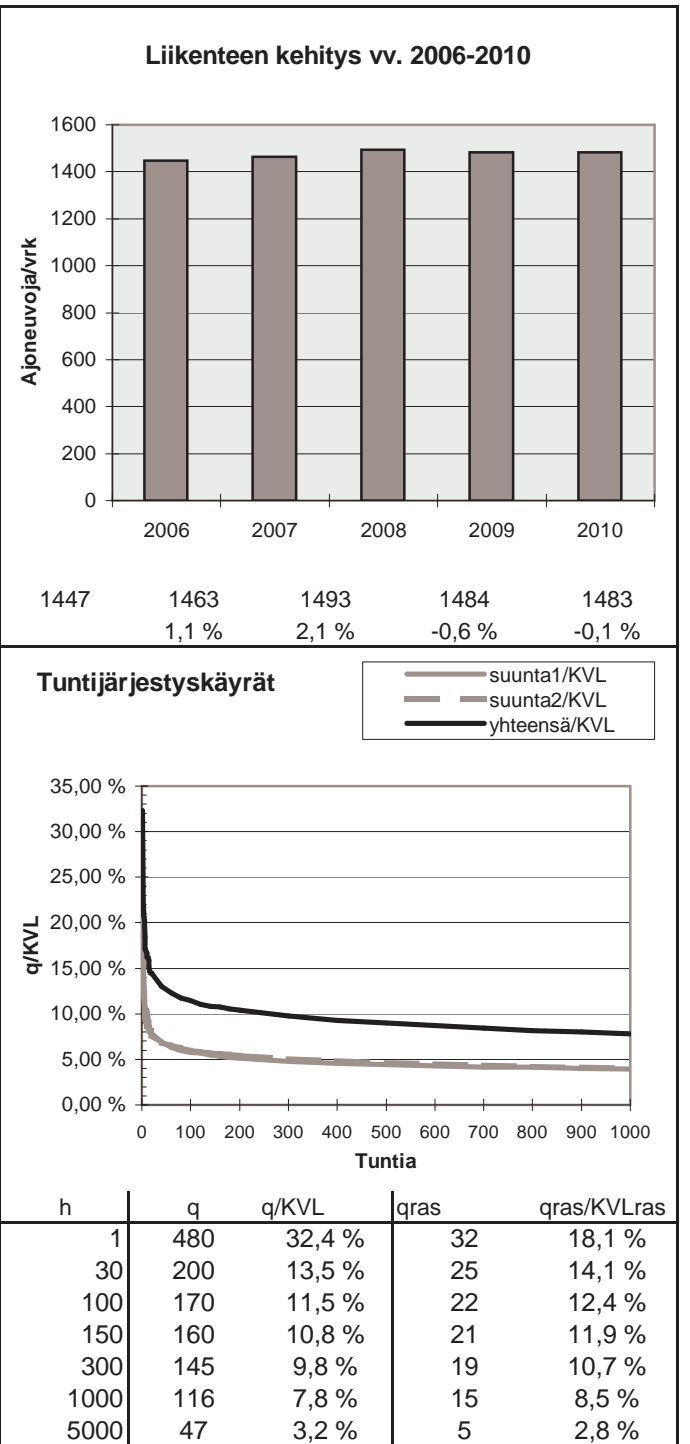
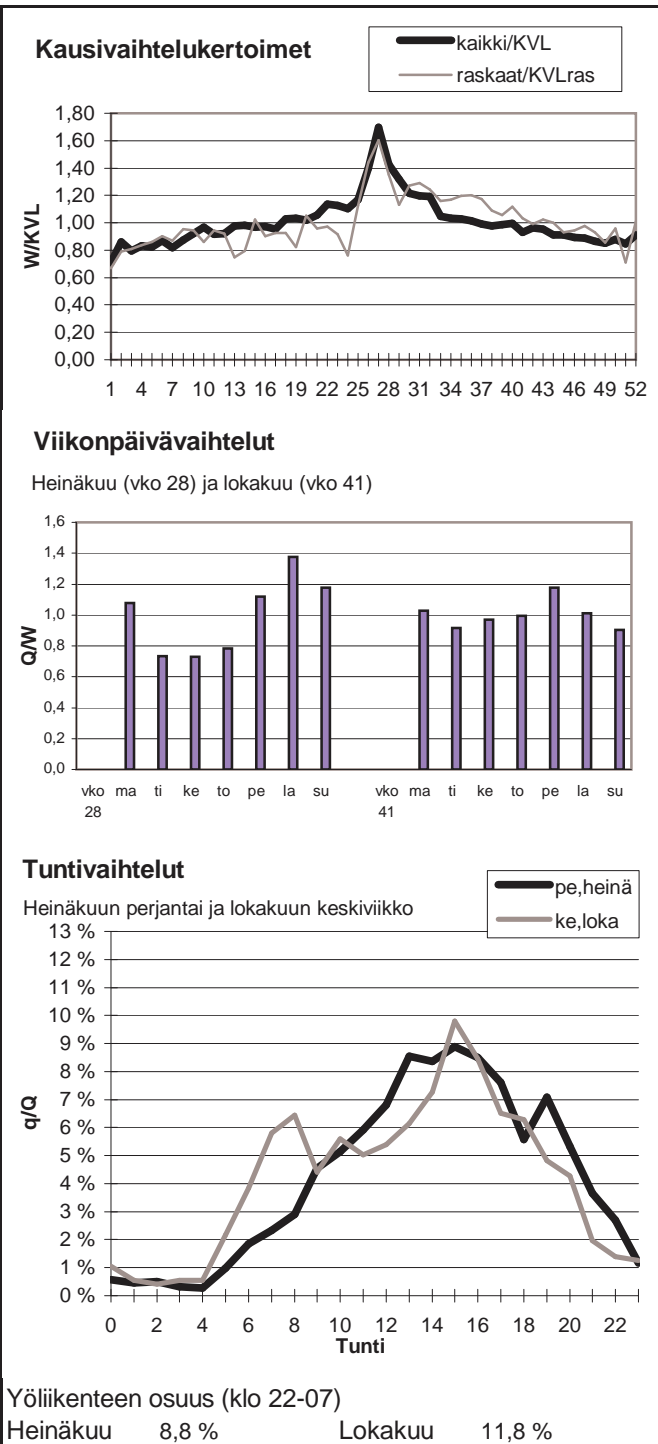

Vuoden 2010 liikennemäärät:

KVL	5060	KVLras	462	Tieosa =	323	Suunta1 =	Kuopio
KAVL	4927	KAVLras	581	Etäisyys =	4500	Suunta2 =	Jyväskylä
KKVL	6000	KKVLras	473	Kaistoja =	2		

Liikenteen koostumus:

	Ha	Ha+pk	Ha+av	La	Kaip	Kapp	Katp	Kevyet	Raskaat
Arkiliikenne	85,3 %	2,4 %	0,5 %	0,7 %	3,0 %	1,1 %	7,0 %	88,2 %	11,8 %
Koko vuosi	87,6 %	2,7 %	0,5 %	0,7 %	2,3 %	0,8 %	5,3 %	90,9 %	9,1 %

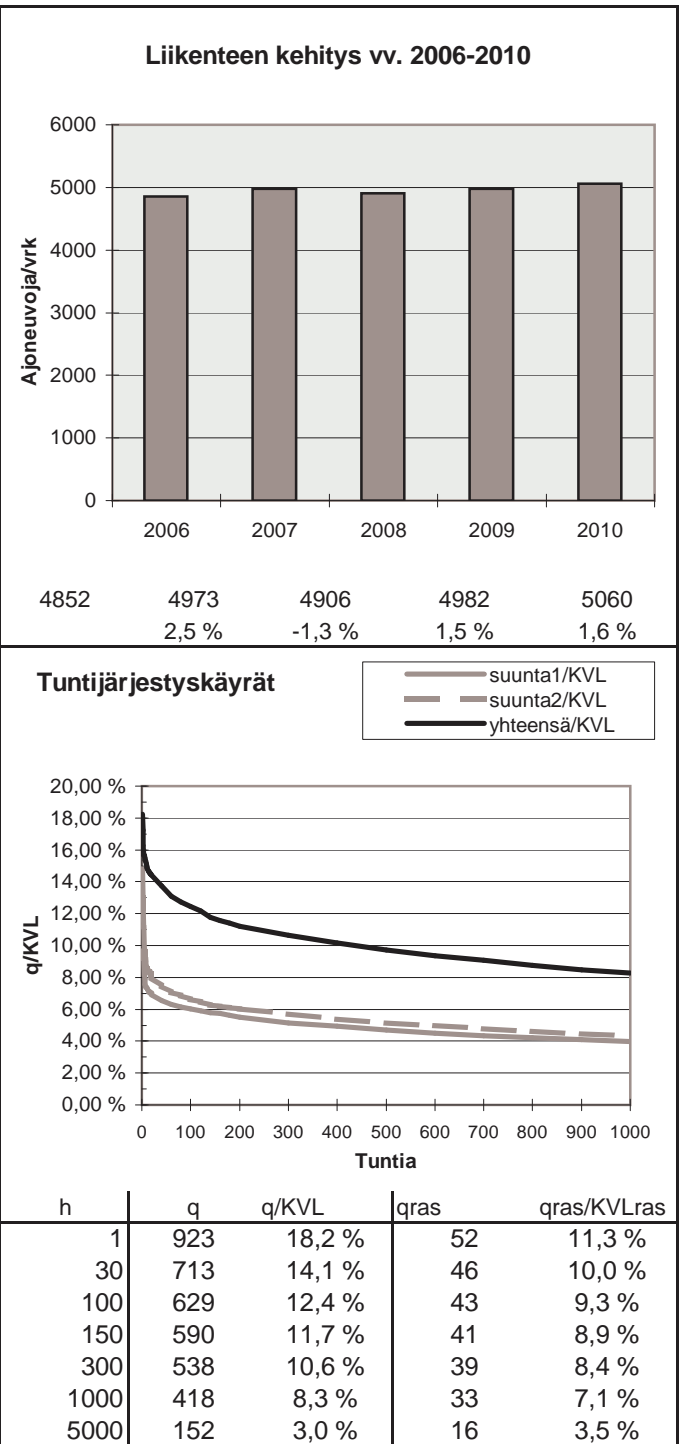
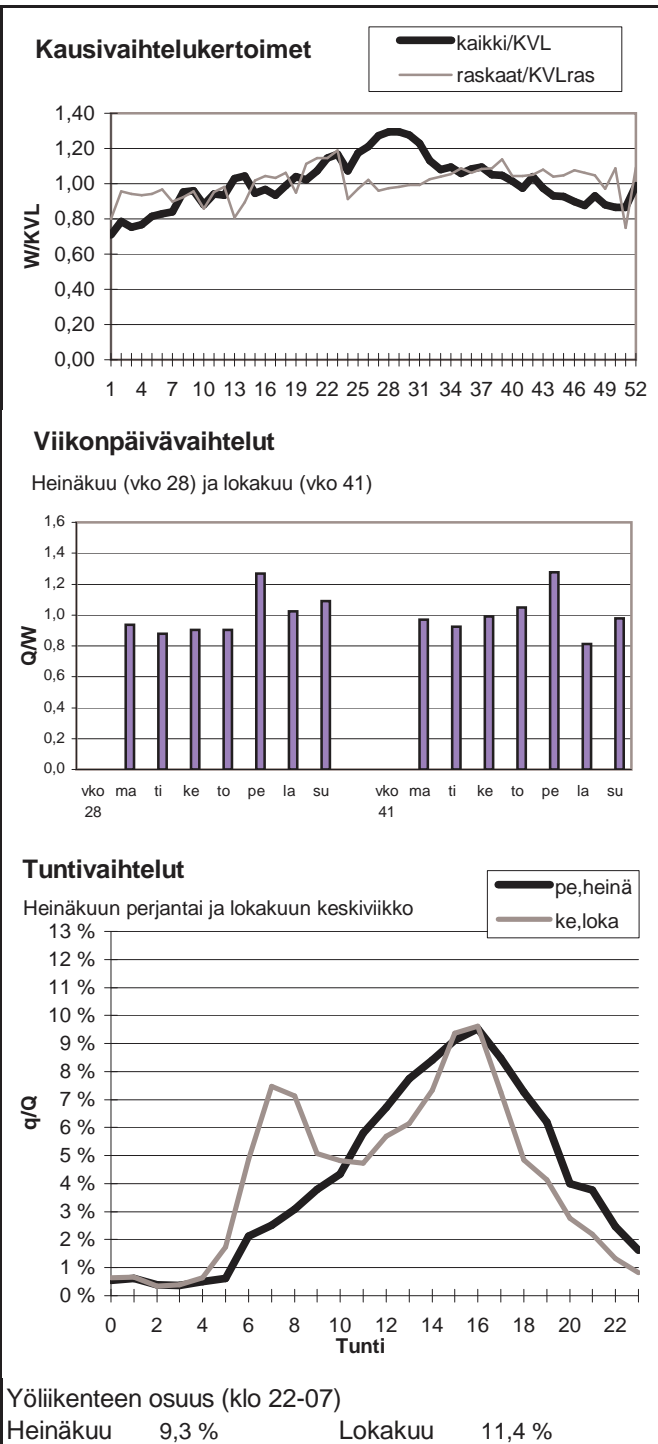

Vuoden 2010 liikennemäärät:

KVL	1713	KVLras	217	Tieosa =	28	Suunta1 =	lisalmi
KAVL	1694	KAVLras	266	Etäisyys =	6760	Suunta2 =	Oulu
KKVL	2117	KKVLras	233	Kaistoja =	2		

Liikenteen koostumus:

	Ha	Ha+pk	Ha+av	La	Kaip	Kapp	Katp	Kevyet	Raskaat
Arkiliikenne	79,4 %	3,4 %	1,5 %	1,8 %	3,1 %	1,7 %	9,2 %	84,3 %	15,7 %
Koko vuosi	82,3 %	3,7 %	1,3 %	1,6 %	2,6 %	1,4 %	7,1 %	87,3 %	12,7 %

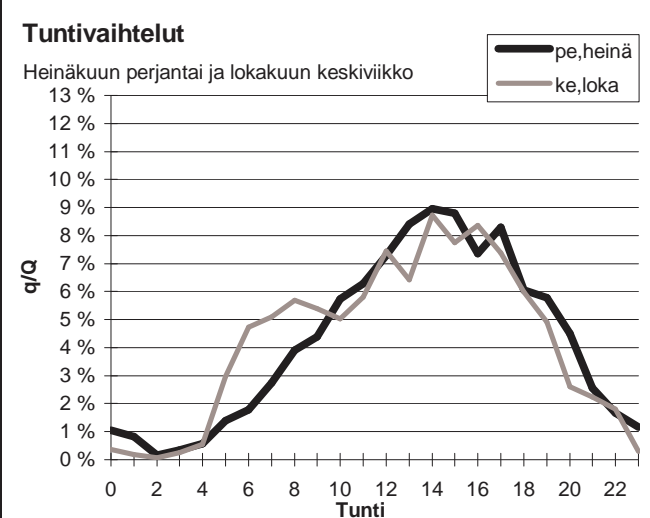
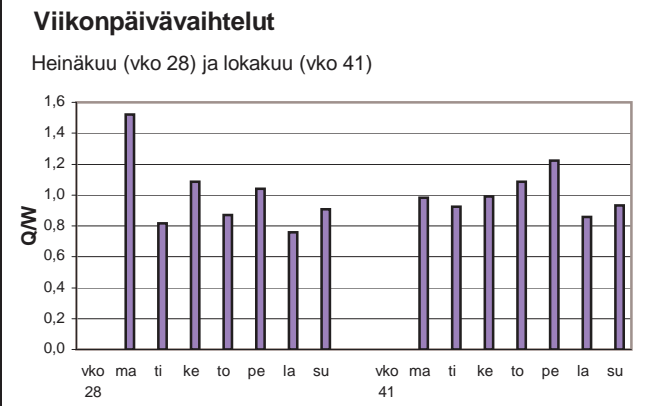
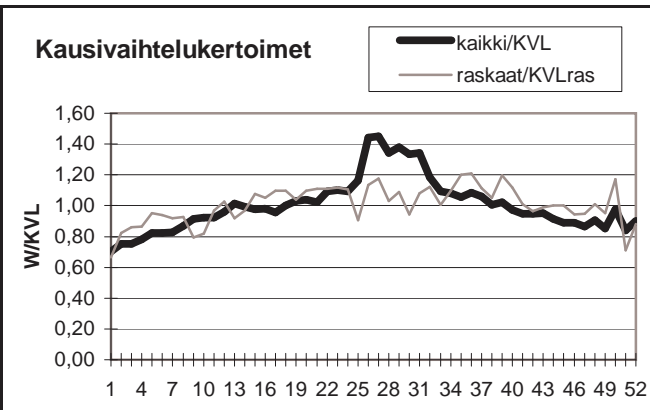

Yöliikenteen osuus (klo 22-07)

Heinäkuu	9,0 %	Lokakuu	11,2 %
----------	-------	---------	--------

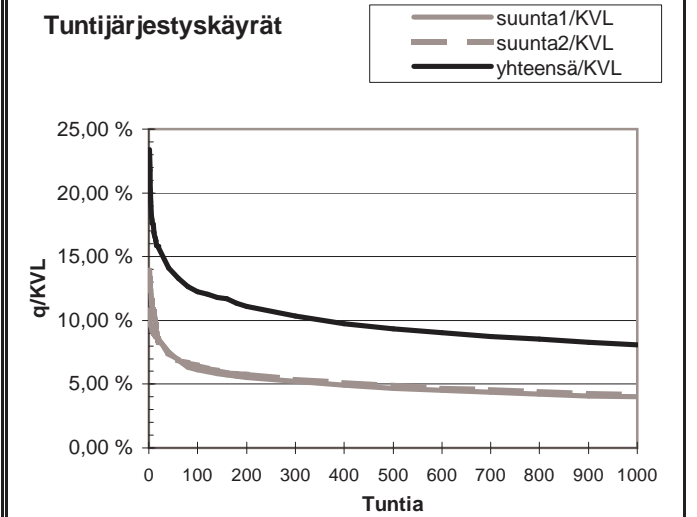
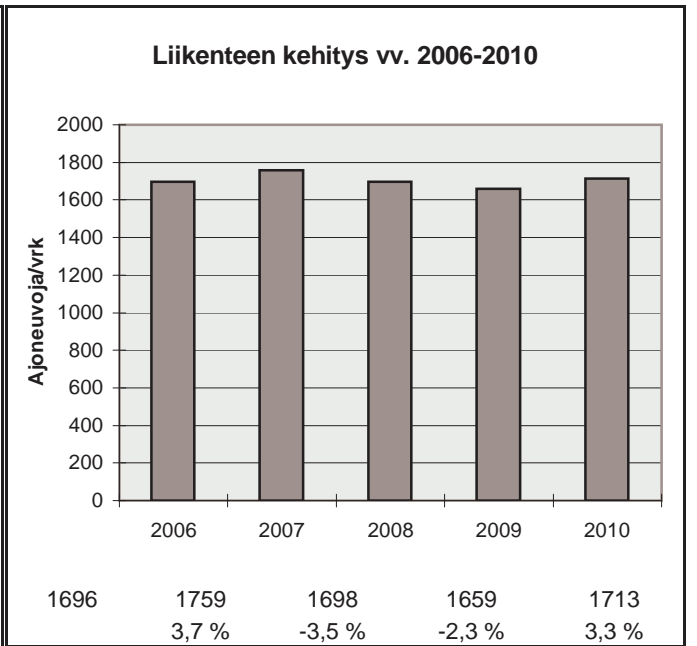

h	q	q/KVL	qras	qras/KVLras
1	401	23,4 %	70	32,2 %
30	254	14,8 %	33	15,2 %
100	210	12,3 %	27	12,4 %
150	201	11,7 %	26	12,0 %
300	177	10,3 %	23	10,6 %
1000	138	8,1 %	18	8,3 %
5000	53	3,1 %	6	2,8 %

Vuoden 2010 liikennemäärät:

KVL	3369	KVLras	204	Tieosa =	6	Suunta1 =	Nilsinä
KAVL	3264	KAVLras	257	Etäisyys =	3000	Suunta2 =	Siilinjärvi
KKVL	3930	KKVLras	215	Kaistoja =	2		

Liikenteen koostumus:

	Ha	Ha+pk	Ha+av	La	Kaip	Kapp	Katp	Kevyet	Raskaat
Arkiliikenne	88,7 %	3,0 %	0,4 %	0,8 %	2,7 %	0,5 %	3,8 %	92,1 %	7,9 %
Koko vuosi	90,3 %	3,2 %	0,4 %	0,7 %	2,1 %	0,4 %	2,8 %	93,9 %	6,1 %

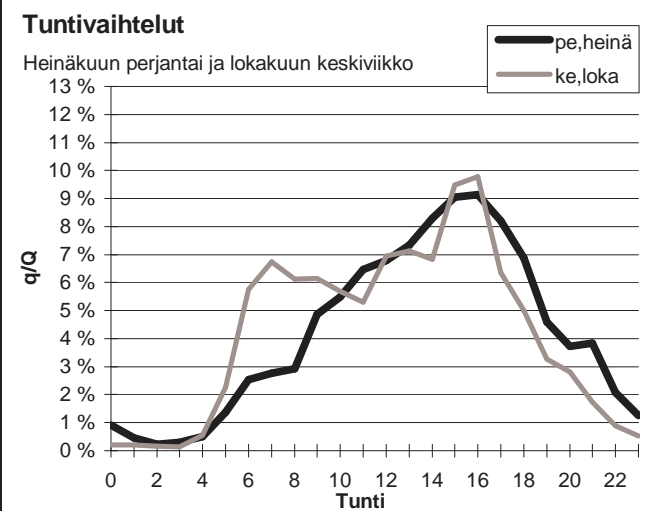
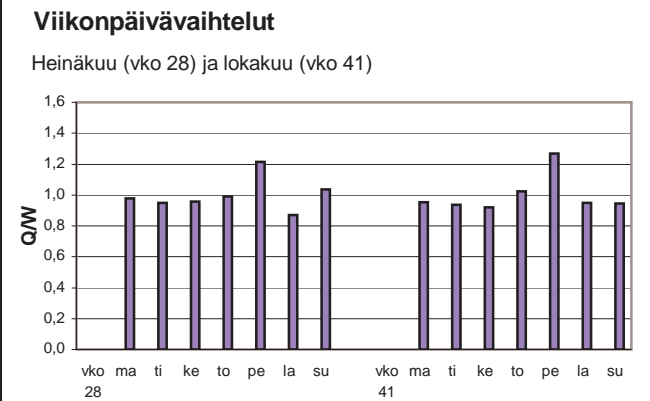
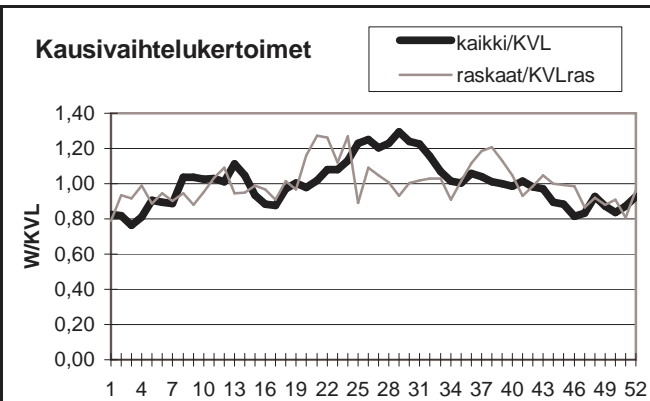

Yöliikenteen osuus (klo 22-07)

Heinäkuu	9,7 %	Lokakuu	10,7 %
----------	-------	---------	--------

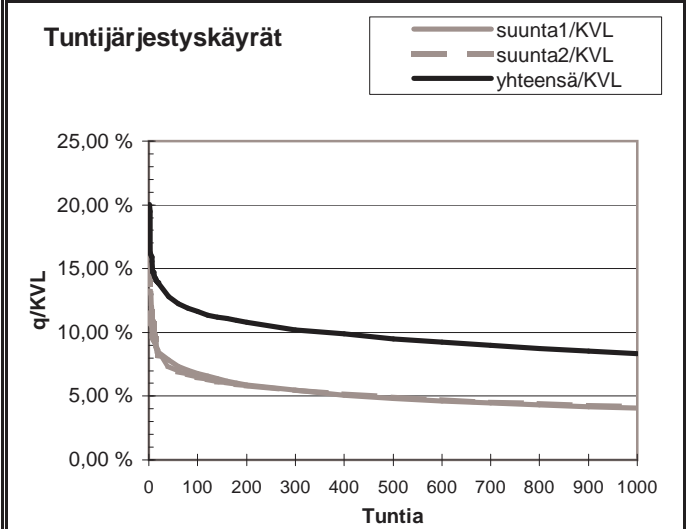
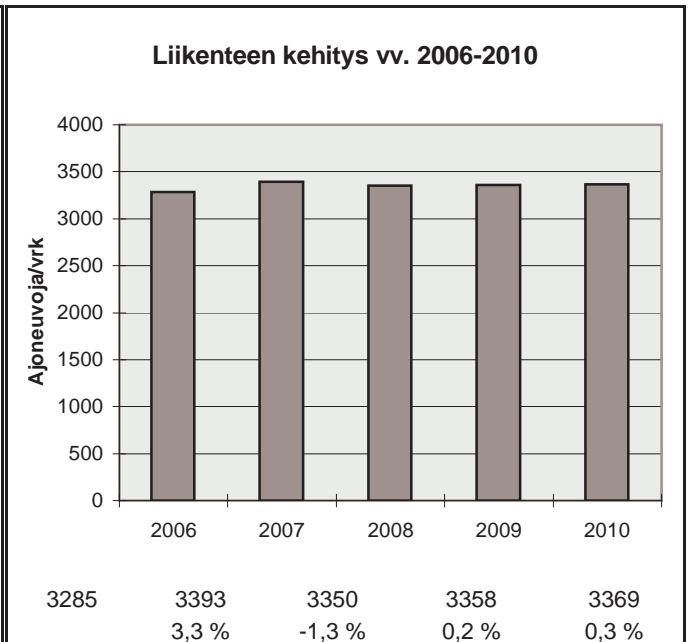

h	q	q/KVL	qras	qras/KVLras
1	674	20,0 %	59	28,9 %
30	446	13,2 %	27	13,2 %
100	393	11,7 %	24	11,7 %
150	375	11,1 %	24	11,7 %
300	344	10,2 %	21	10,3 %
1000	281	8,3 %	17	8,3 %
5000	101	3,0 %	6	2,9 %

Vuoden 2010 liikennemäärät:

KVL	12458	KVLras	965	Tieosa =	158	Suunta1 =	Kuopio
KAVL	12619	KAVLras	1228	Etäisyys =	1170	Suunta2 =	Varkaus
KKVL	10564	KKVLras	753	Kaistoja =	4		

Liikenteen koostumus:

	Ha	Ha+pk	Ha+av	La	Kaip	Kapp	Katp	Kevyet	Raskaat
Arkiliikenne	87,8 %	2,0 %	0,4 %	0,7 %	3,4 %	1,2 %	4,4 %	90,3 %	9,7 %
Koko vuosi	89,5 %	2,3 %	0,4 %	0,7 %	2,7 %	0,9 %	3,5 %	92,3 %	7,7 %

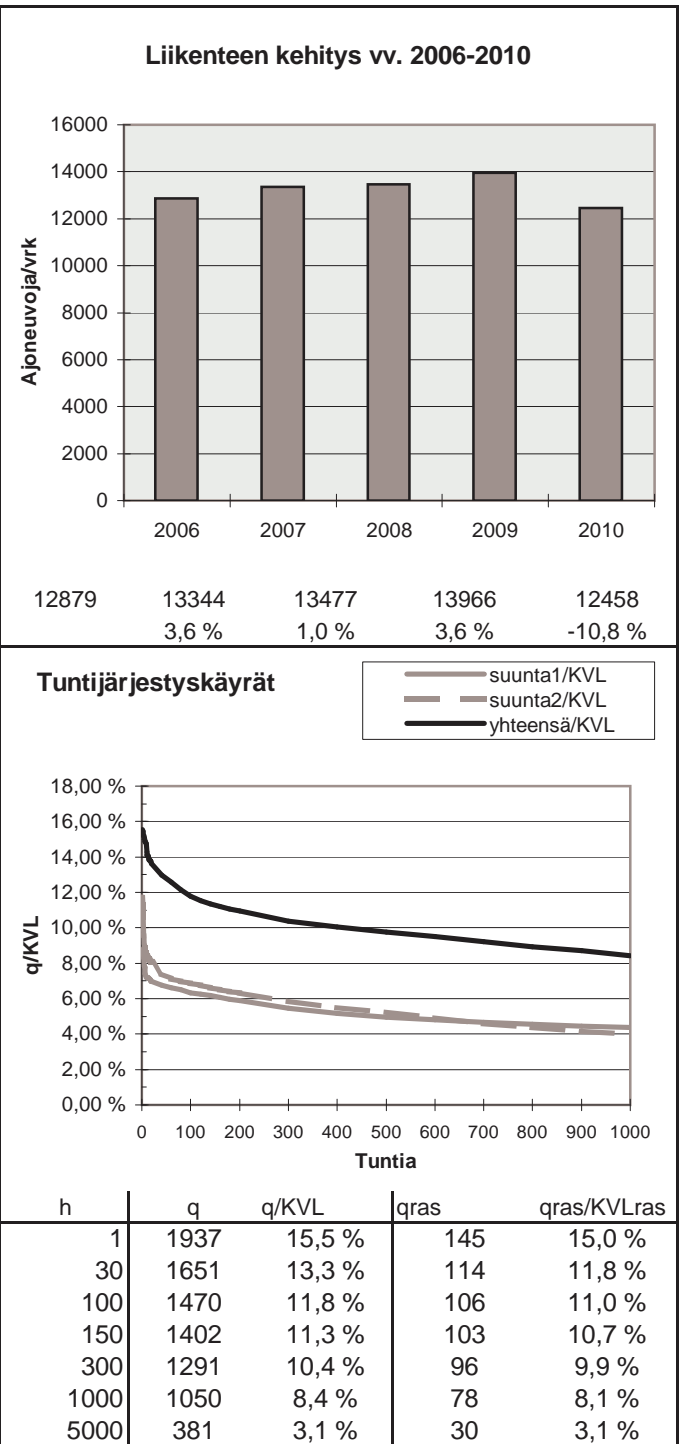
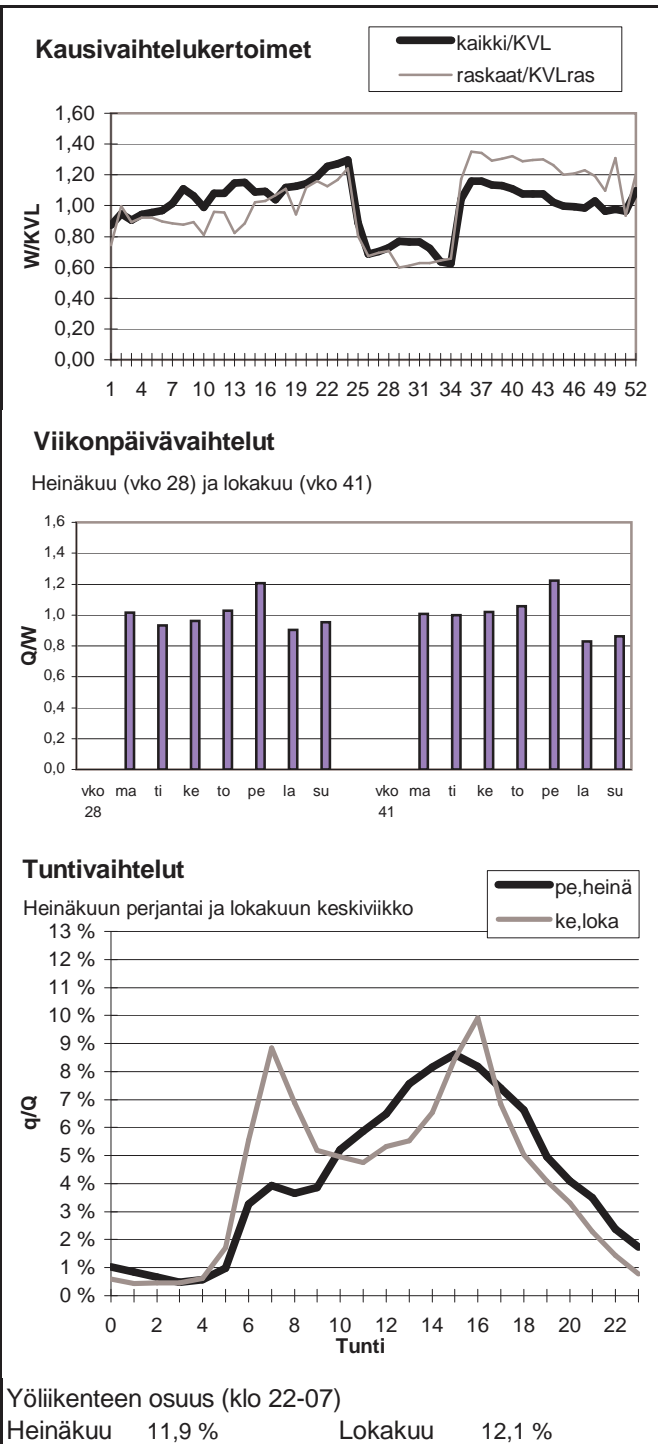

Vuoden 2010 liikennemäärät:

KVL	6204	KVLras	665	Tieosa =	217	Suunta1 =	Kajaani
KAVL	6201	KAVLras	840	Etäisyys =	4750	Suunta2 =	Kuopio
KKVL	7265	KKVLras	702	Kaistoja =	2		

Liikenteen koostumus:

	Ha	Ha+pk	Ha+av	La	Kaip	Kapp	Katp	Kevyet	Raskaat
Arkiliikenne	82,4 %	3,2 %	0,8 %	0,5 %	4,4 %	1,3 %	7,4 %	86,5 %	13,5 %
Koko vuosi	85,0 %	3,5 %	0,9 %	0,5 %	3,4 %	1,1 %	5,8 %	89,3 %	10,7 %

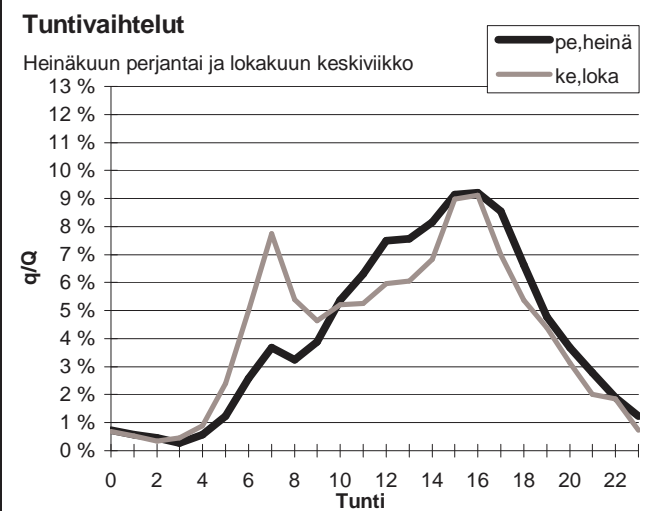
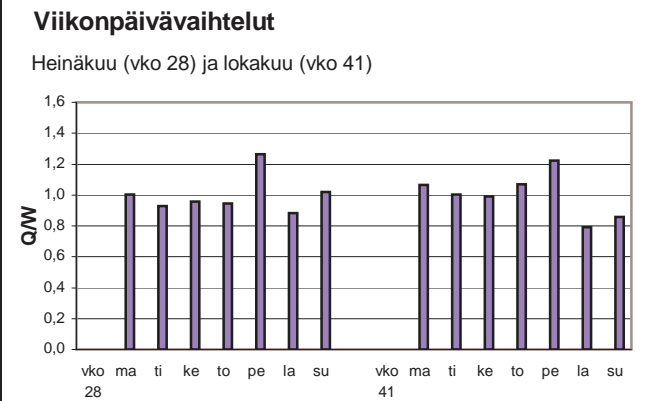
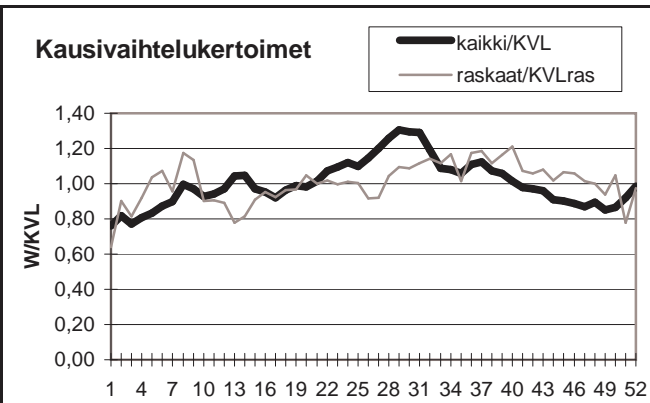

Yöliikenteen osuus (klo 22-07)

Heinäkuu	9,5 %	Lokakuu	12,9 %
----------	-------	---------	--------

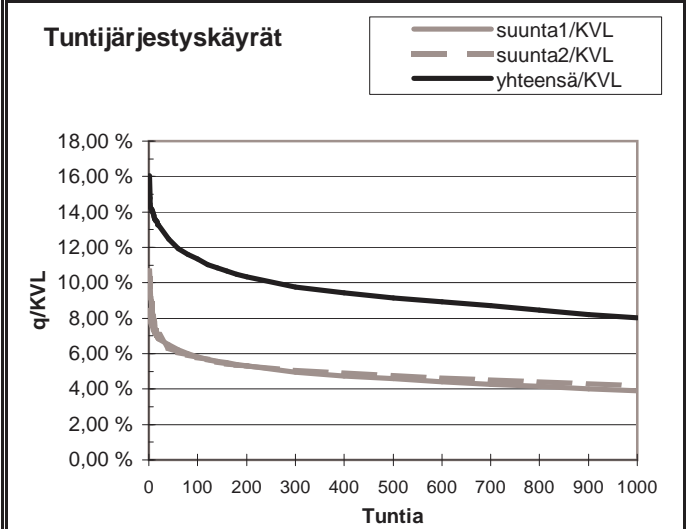
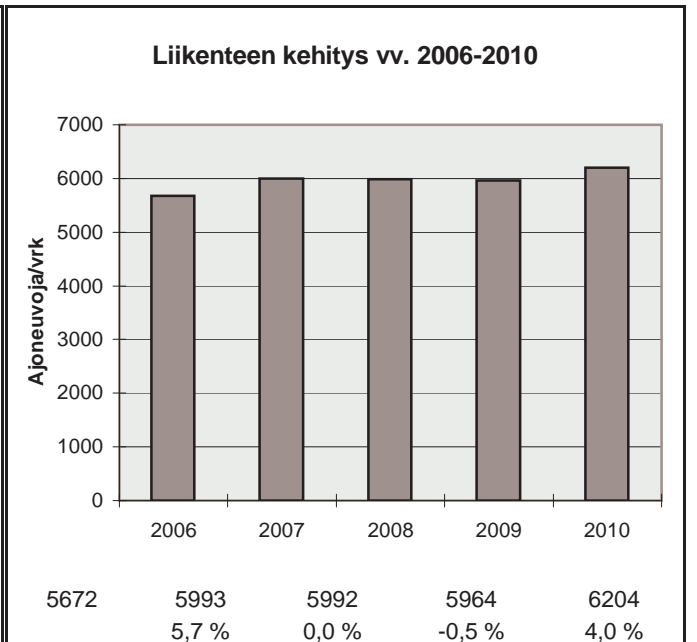

h	q	q/KVL	qras	qras/KVLras
1	996	16,1 %	105	15,8 %
30	798	12,9 %	82	12,3 %
100	704	11,3 %	74	11,1 %
150	668	10,8 %	71	10,7 %
300	606	9,8 %	66	9,9 %
1000	498	8,0 %	55	8,3 %
5000	198	3,2 %	18	2,7 %

Vuoden 2010 liikennemäärät:

KVL	6826	KVLras	441	Tieosa =	329	Suunta1 =	Joensuu
KAVL	7066	KAVLras	557	Etäisyys =	3786	Suunta2 =	Kuopio
KKVL	8247	KKVLras	494	Kaistoja =	2		

Liikenteen koostumus:

	Ha	Ha+pk	Ha+av	La	Kaip	Kapp	Katp	Kevyet	Raskaat
Arkiliikenne	88,3 %	3,2 %	0,6 %	0,7 %	2,7 %	0,6 %	3,9 %	92,1 %	7,9 %
Koko vuosi	89,5 %	3,5 %	0,5 %	0,7 %	2,2 %	0,5 %	3,1 %	93,5 %	6,5 %

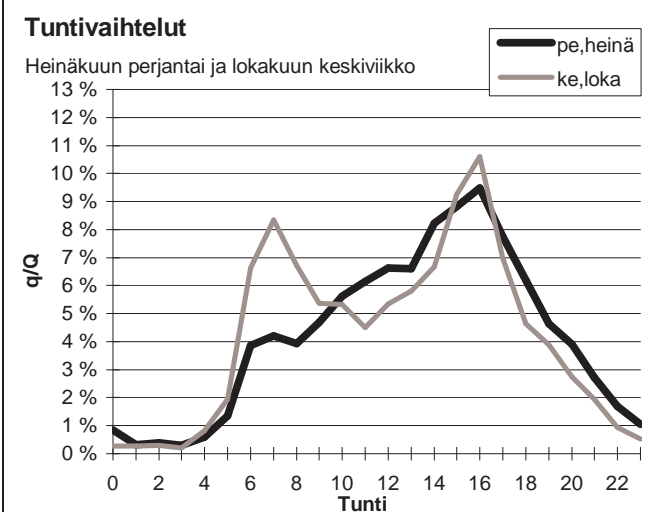
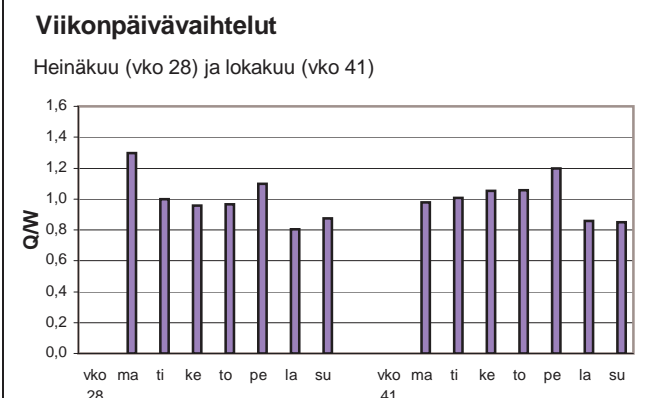
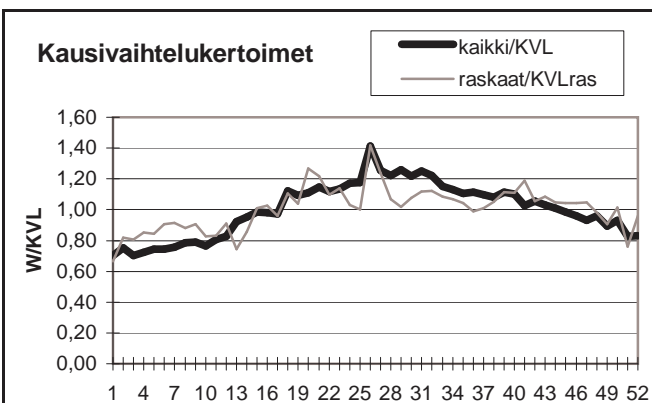

Yöliikenteen osuus (klo 22-07)

Heinäkuu	10,4 %	Lokakuu	11,9 %
----------	--------	---------	--------

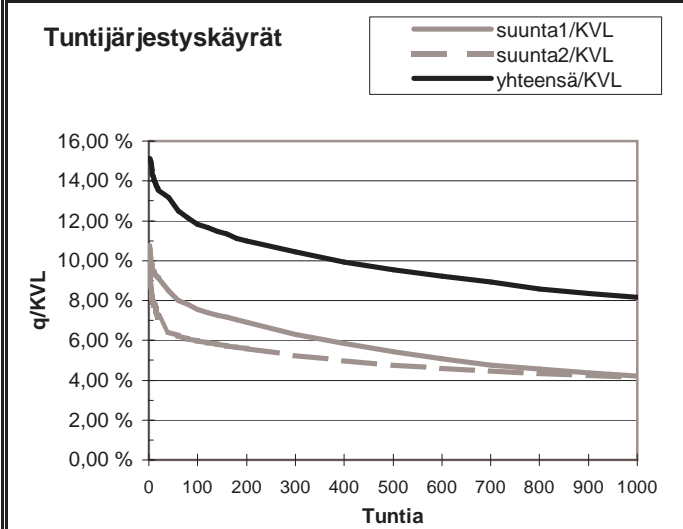
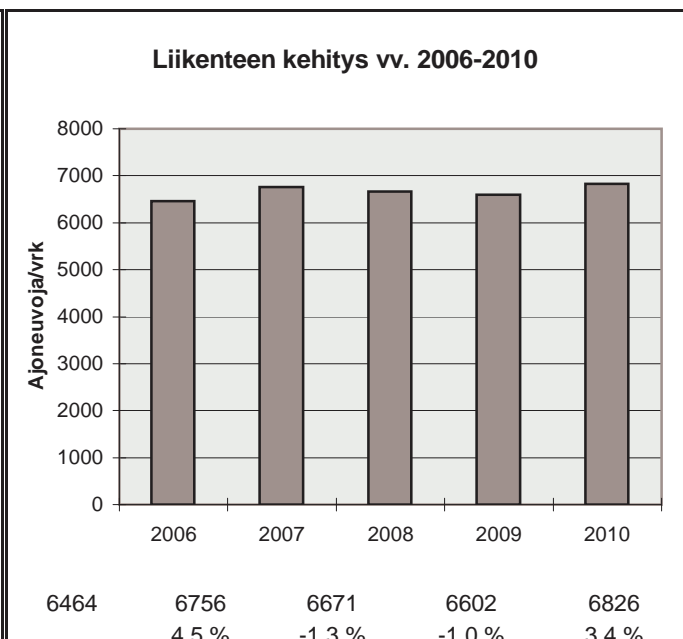

h	q	q/KVL	qras	qras/KVLras
1	1033	15,1 %	65	14,7 %
30	913	13,4 %	51	11,6 %
100	807	11,8 %	46	10,4 %
150	777	11,4 %	45	10,2 %
300	713	10,4 %	42	9,5 %
1000	557	8,2 %	35	7,9 %
5000	203	3,0 %	13	2,9 %



Vuoden 2010 liikennemäärät:

KVL	30312	KVLras	1659	Tieosa =	201	Suunta1 =	Siilinjärvi
KAVL	32769	KAVLras	2120	Etäisyys =	2150	Suunta2 =	Kuopio
KKVL	32227	KKVLras	1765	Kaistoja =	4		

Liikenteen koostumus:

	Ha	Ha+pk	Ha+av	La	Kaip	Kapp	Katp	Kevyet	Raskaat
Arkiliikenne	91,5 %	1,7 %	0,3 %	0,6 %	2,5 %	0,6 %	2,8 %	93,5 %	6,5 %
Koko vuosi	92,4 %	1,9 %	0,3 %	0,6 %	2,1 %	0,5 %	2,3 %	94,5 %	5,5 %

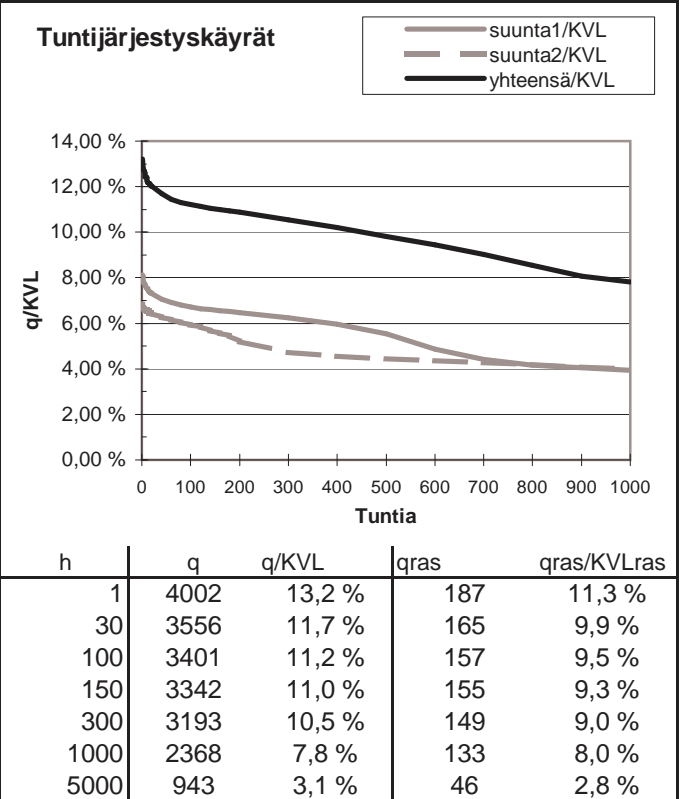
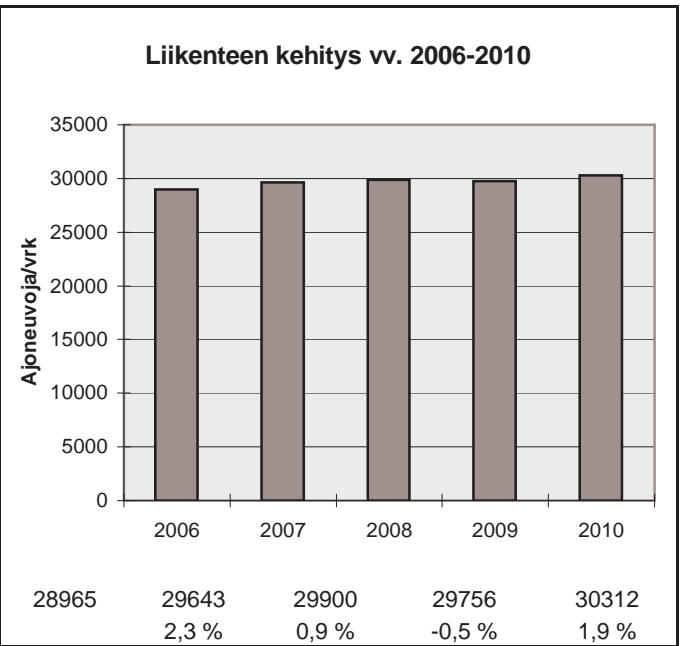
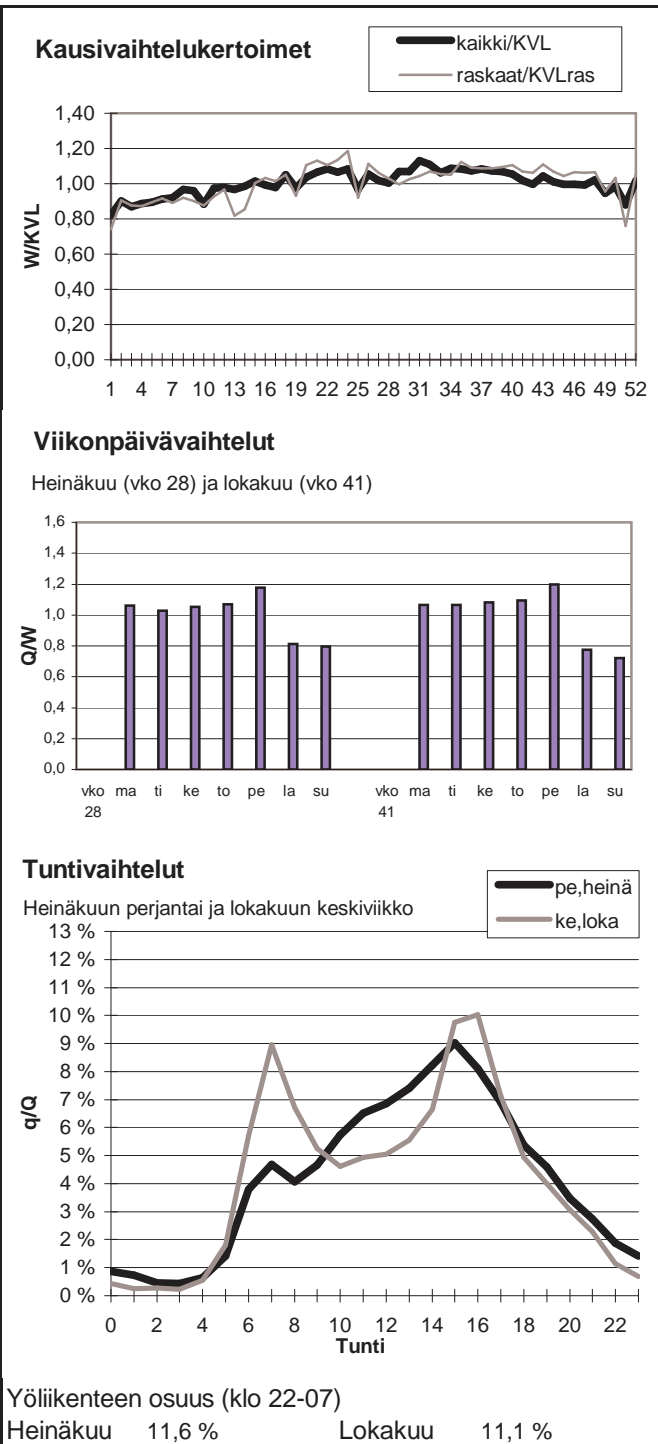

Vuoden 2010 liikennemäärät:

KVL	31651	KVLras	1666	Tieosa =	202	Suunta1 =	Siilinjärvi
KAVL	34123	KAVLras	2166	Etäisyys =	1750	Suunta2 =	Kuopio
KKVL	33929	KKVLras	1712	Kaistoja =	4		

Liikenteen koostumus:

	Ha	Ha+pk	Ha+av	La	Kaip	Kapp	Katp	Kevyet	Raskaat
Arkiliikenne	91,6 %	1,8 %	0,3 %	0,7 %	2,4 %	0,6 %	2,7 %	93,7 %	6,3 %
Koko vuosi	92,5 %	1,9 %	0,3 %	0,7 %	1,9 %	0,5 %	2,2 %	94,7 %	5,3 %

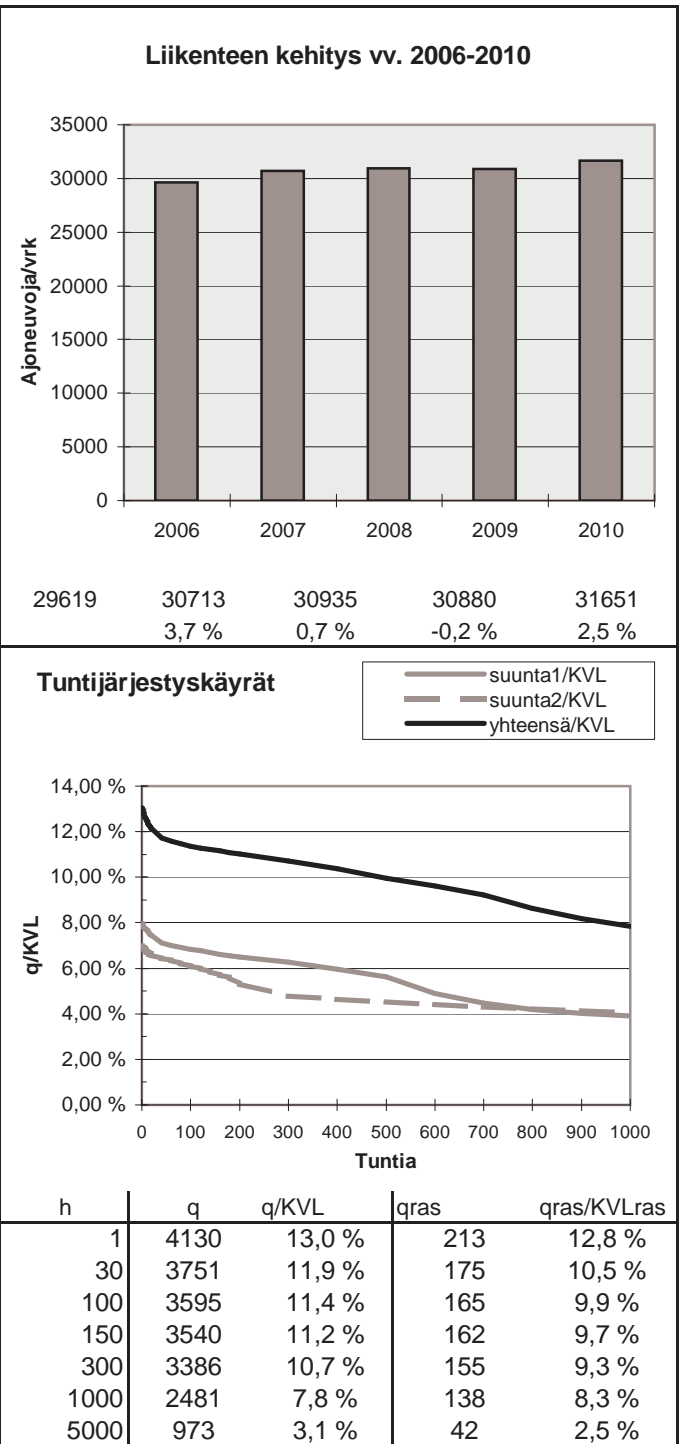
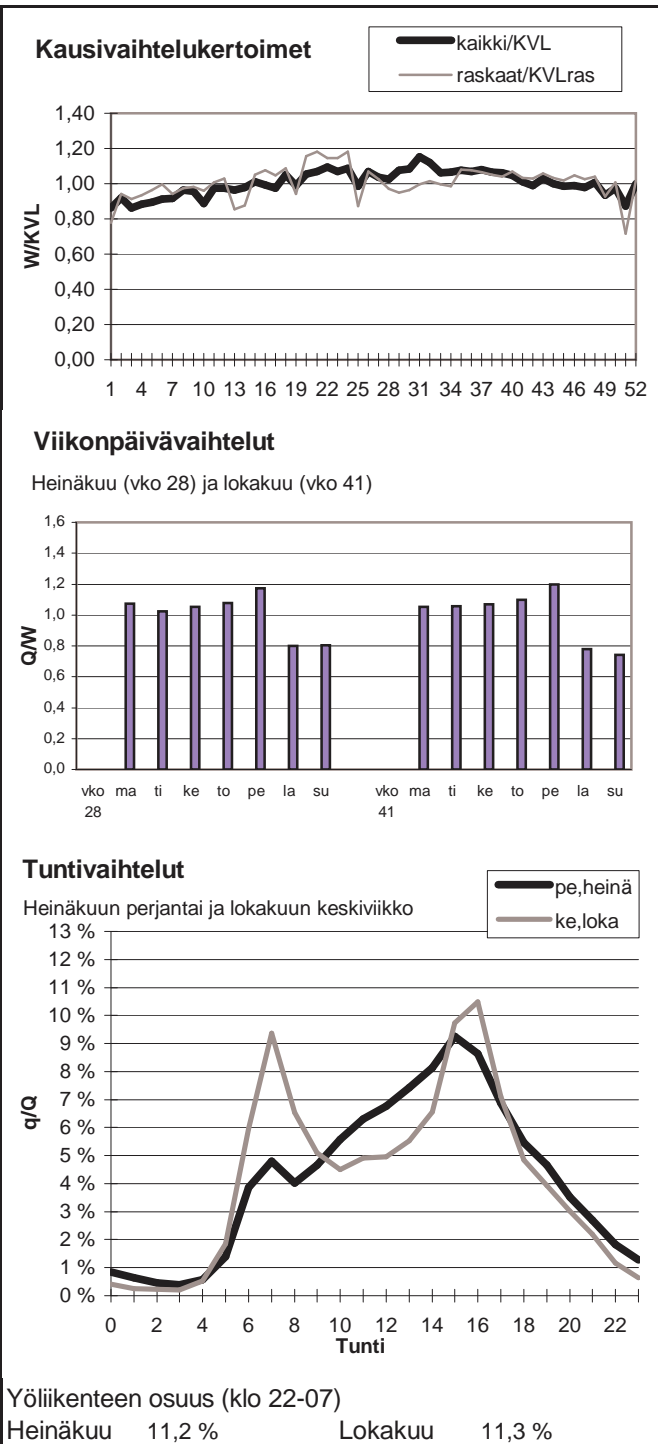

Vuoden 2010 liikennemäärät:

KVL	33077	KVLras	1874	Tieosa =	159	Suunta1 =	Kuopio
KAVL	35784	KAVLras	2383	Etäisyys =	3490	Suunta2 =	Leppävirta
KKVL	34977	KKVLras	1969	Kaistoja =	4		

Liikenteen koostumus:

	Ha	Ha+pk	Ha+av	La	Kaip	Kapp	Katp	Kevyet	Raskaat
Arkiliikenne	91,2 %	1,8 %	0,3 %	0,4 %	3,1 %	0,5 %	2,6 %	93,3 %	6,7 %
Koko vuosi	92,1 %	1,9 %	0,3 %	0,4 %	2,6 %	0,5 %	2,2 %	94,3 %	5,7 %

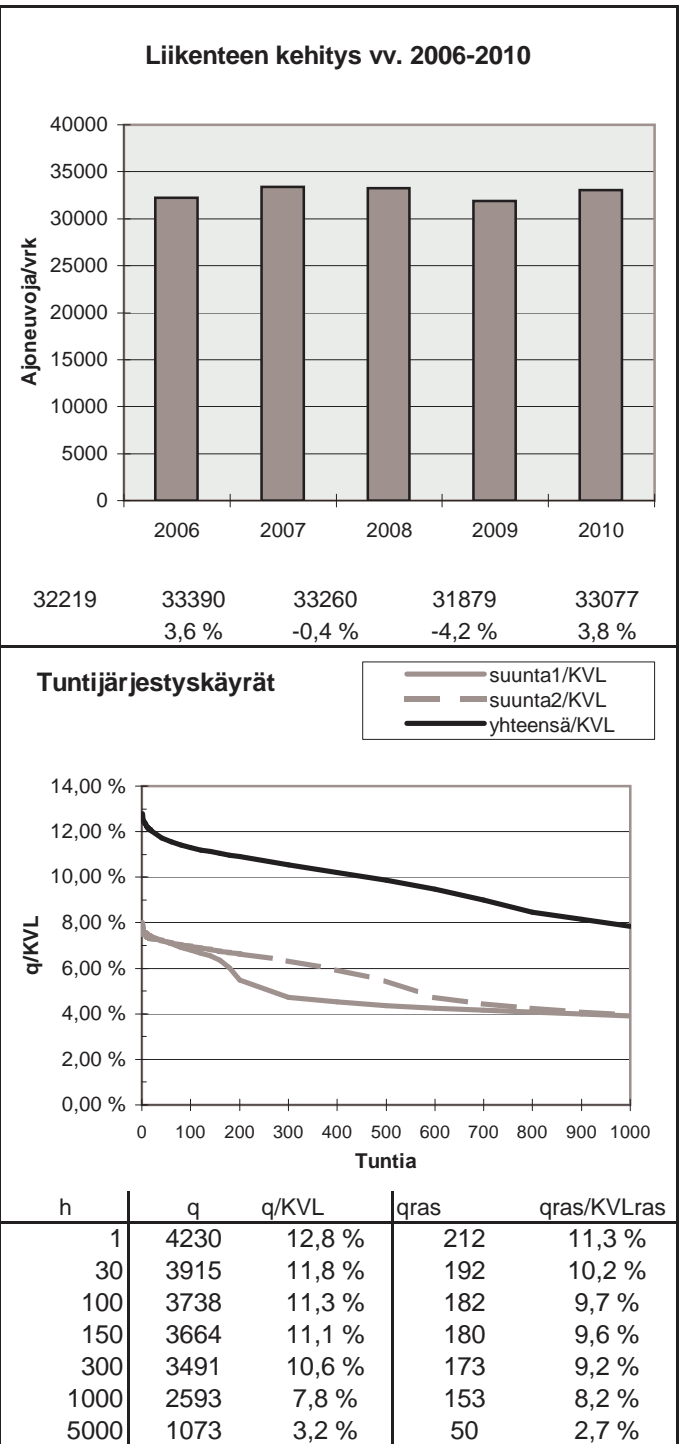
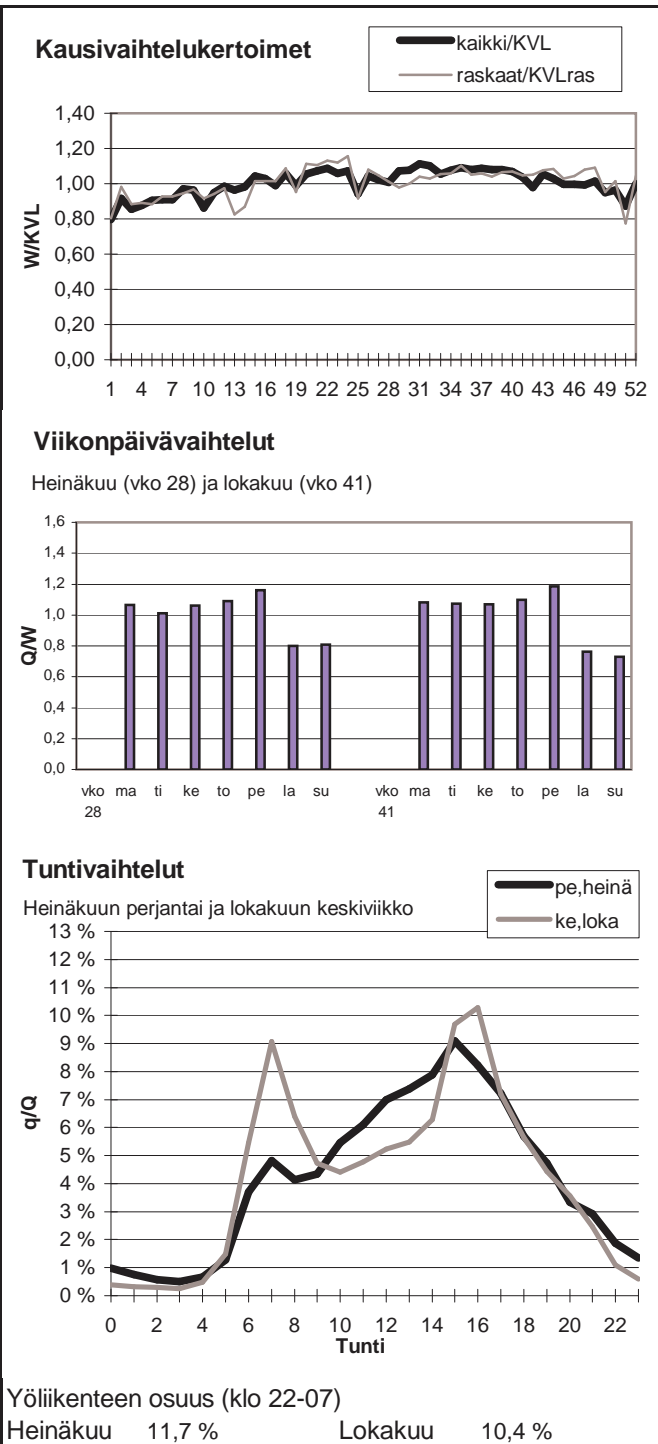

Vuoden 2010 liikennemäärät:

KVL	4333	KVLras	256	Tieosa =	3	Suunta1 =	Nilsinä
KAVL	4196	KAVLras	318	Etäisyys =	2610	Suunta2 =	Siilinjärvi
KKVL	5107	KKVLras	261	Kaistoja =	2		

Liikenteen koostumus:

	Ha	Ha+pk	Ha+av	La	Kaip	Kapp	Katp	Kevyet	Raskaat
Arkiliikenne	88,7 %	3,2 %	0,5 %	0,6 %	2,8 %	0,6 %	3,5 %	92,4 %	7,6 %
Koko vuosi	90,2 %	3,4 %	0,5 %	0,6 %	2,2 %	0,5 %	2,7 %	94,1 %	5,9 %

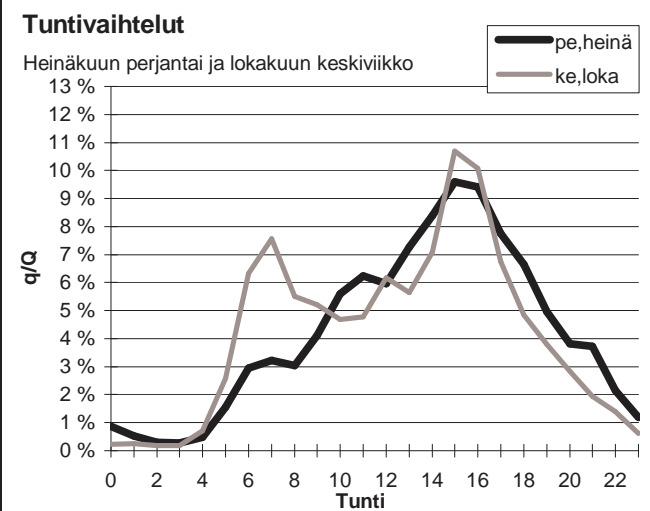
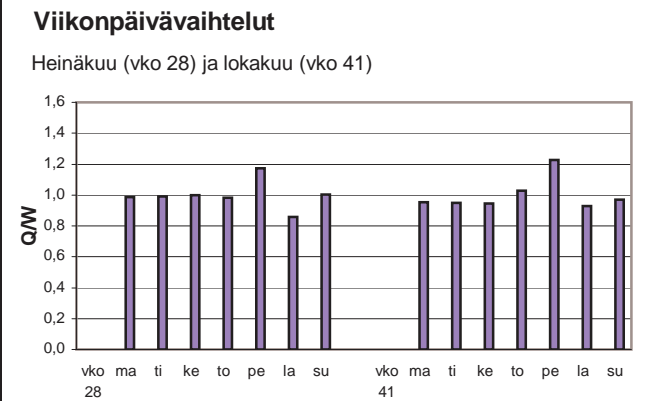
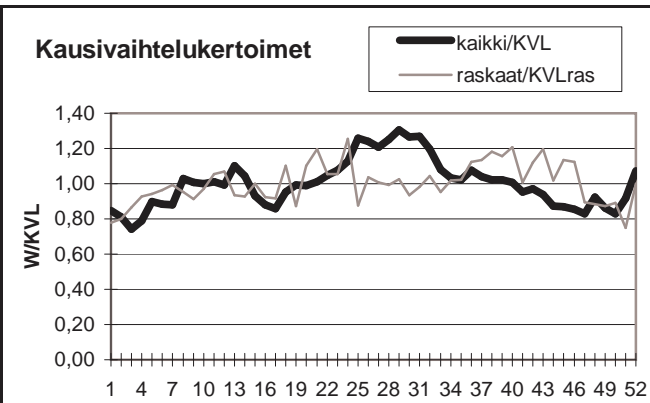

Yöliikenteen osuus (klo 22-07)

Heinäkuu	10,3 %	Lokakuu	12,4 %
----------	--------	---------	--------

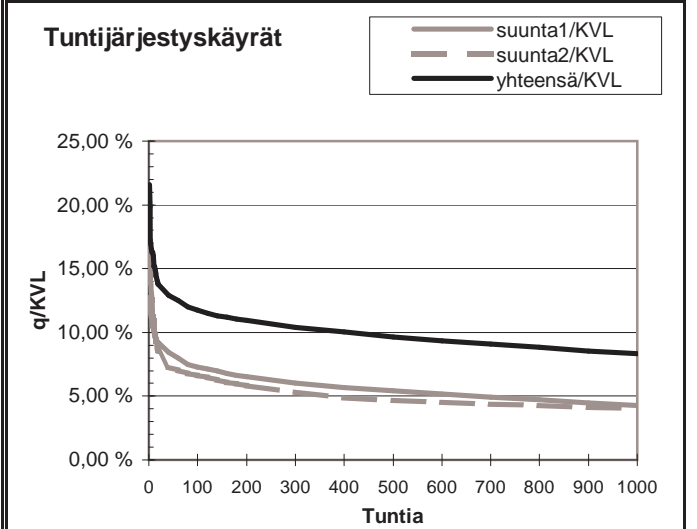
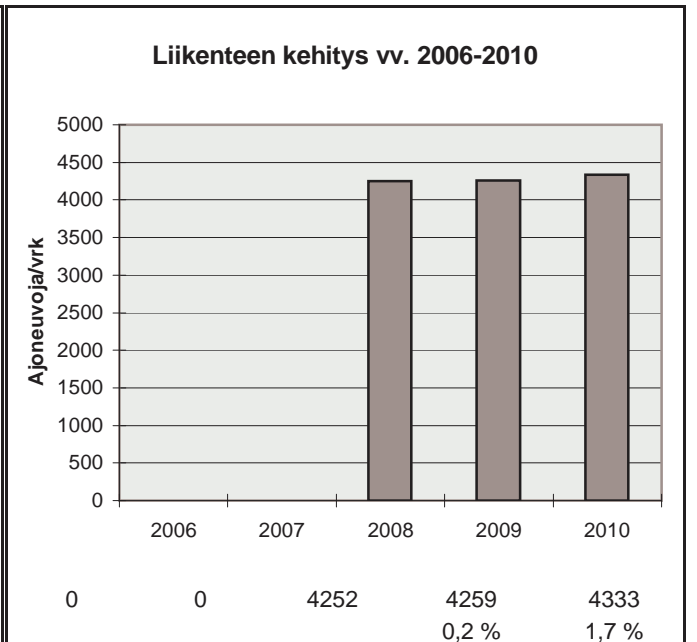

h	q	q/KVL	qras	qras/KVLras
1	936	21,6 %	74	28,9 %
30	581	13,4 %	39	15,2 %
100	509	11,7 %	33	12,9 %
150	488	11,3 %	31	12,1 %
300	451	10,4 %	27	10,6 %
1000	361	8,3 %	21	8,2 %
5000	133	3,1 %	7	2,7 %

Vuoden 2010 liikennemäärät:

KVL	14594	KVLras	1437	Tieosa =	303	Suunta1 =	Äänekoski
KAVL	15139	KAVLras	1775	Etäisyys =	3210	Suunta2 =	Jyväskylä
KKVL	15896	KKVLras	1483	Kaistoja =	2		

Liikenteen koostumus:

	Ha	Ha+pk	Ha+av	La	Kaip	Kapp	Katp	Kevyet	Raskaat
Arkiliikenne	85,7 %	2,2 %	0,4 %	0,9 %	2,5 %	1,7 %	6,6 %	88,3 %	11,7 %
Koko vuosi	87,3 %	2,4 %	0,4 %	0,9 %	2,2 %	1,4 %	5,4 %	90,2 %	9,8 %

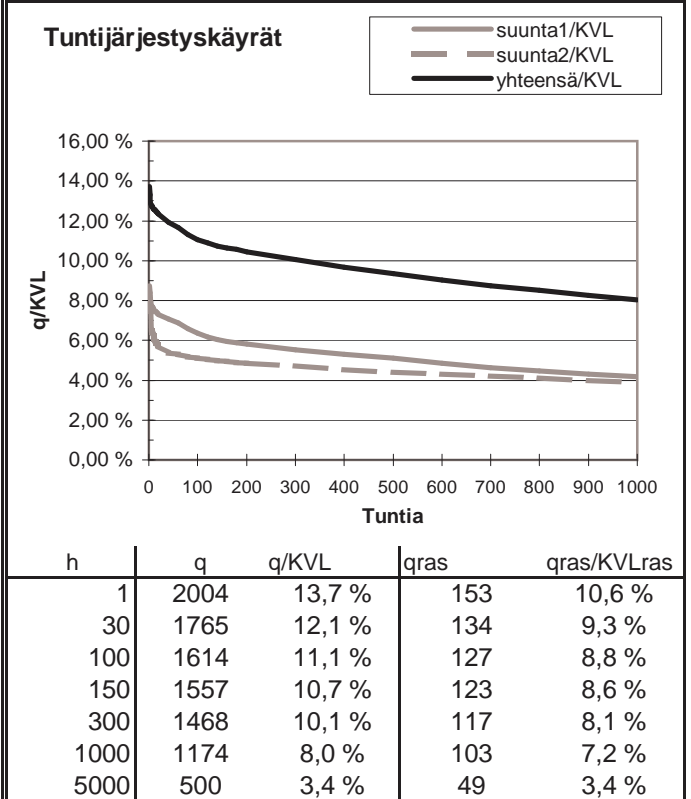
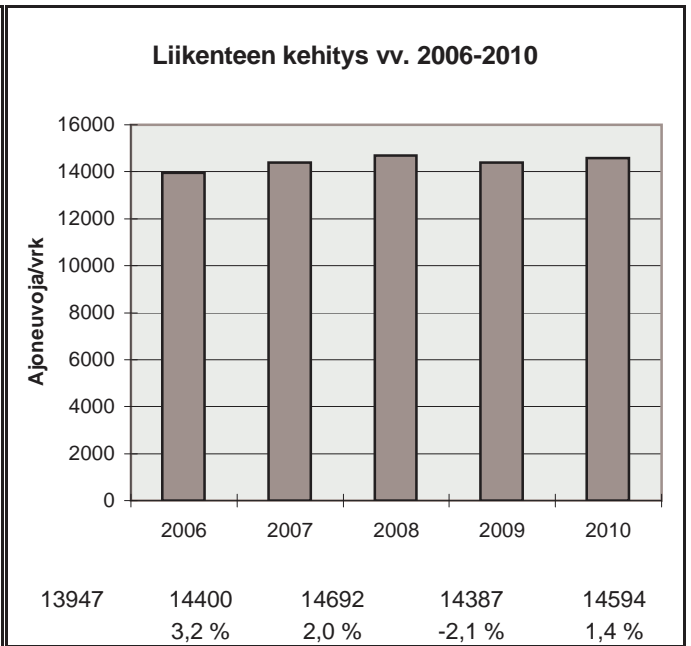
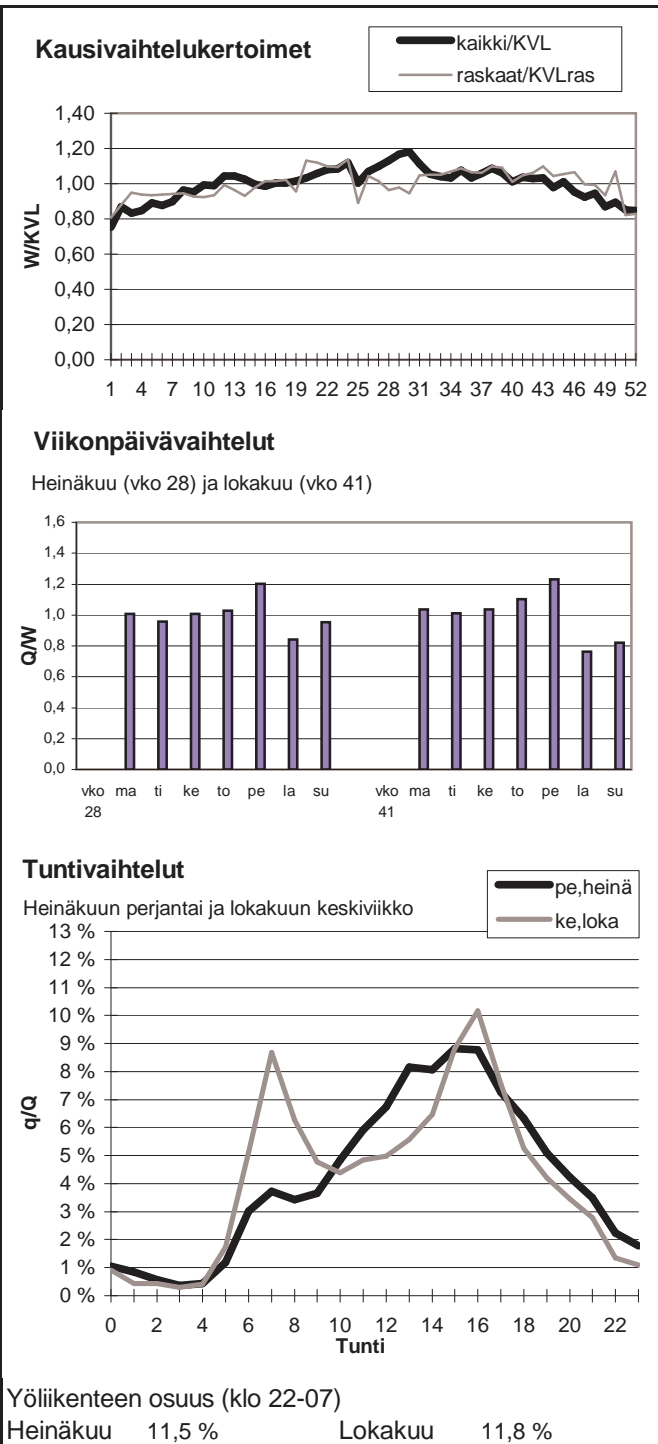

Vuoden 2010 liikennemäärät:

KVL	6106	KVLras	769	Tieosa =	310	Suunta1 =	Viitasaari
KAVL	5655	KAVLras	970	Etäisyys =	1450	Suunta2 =	Äänekoski
KKVL	7747	KKVLras	813	Kaistoja =	2		

Liikenteen koostumus:

	Ha	Ha+pk	Ha+av	La	Kaip	Kapp	Katp	Kevyet	Raskaat
Arkiliikenne	79,1 %	3,2 %	0,6 %	1,0 %	2,2 %	2,6 %	11,3 %	82,8 %	17,2 %
Koko vuosi	83,2 %	3,5 %	0,6 %	0,9 %	1,8 %	1,9 %	8,0 %	87,4 %	12,6 %

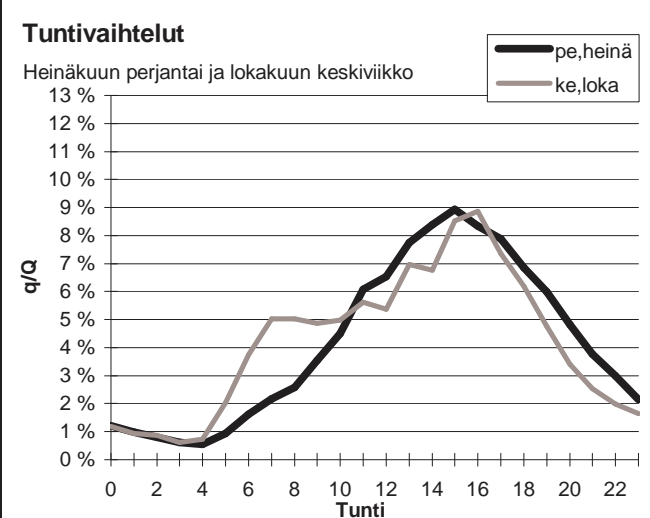
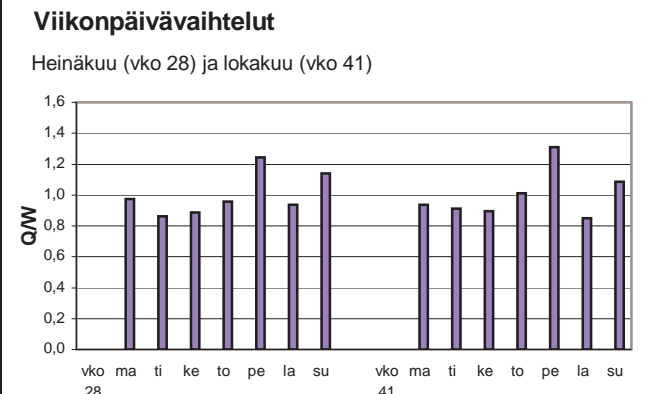
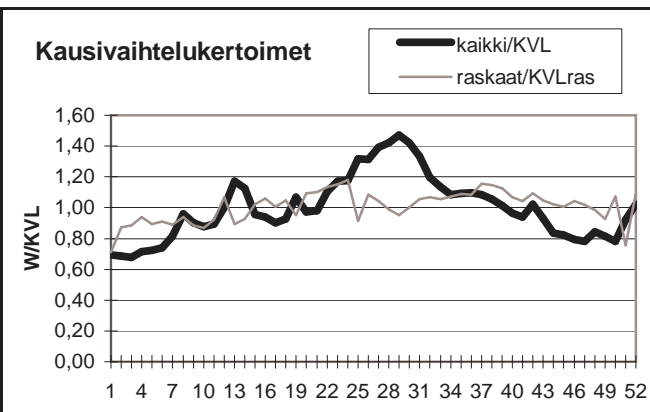

Yöliikenteen osuus (klo 22-07)

Heinäkuu	11,9 %	Lokakuu	13,8 %
----------	--------	---------	--------

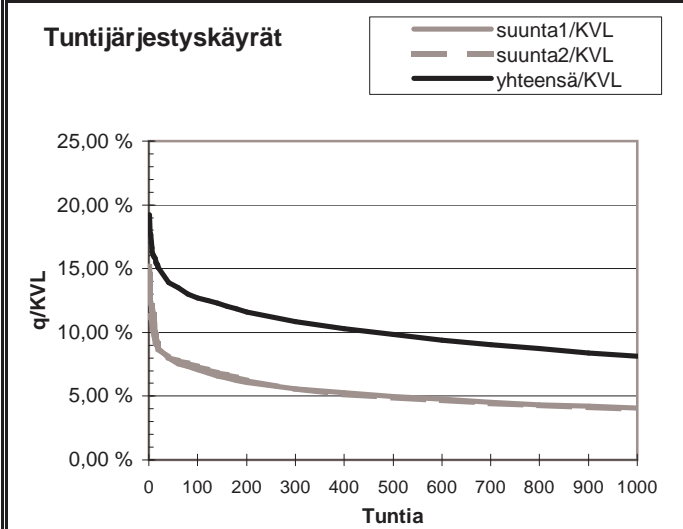
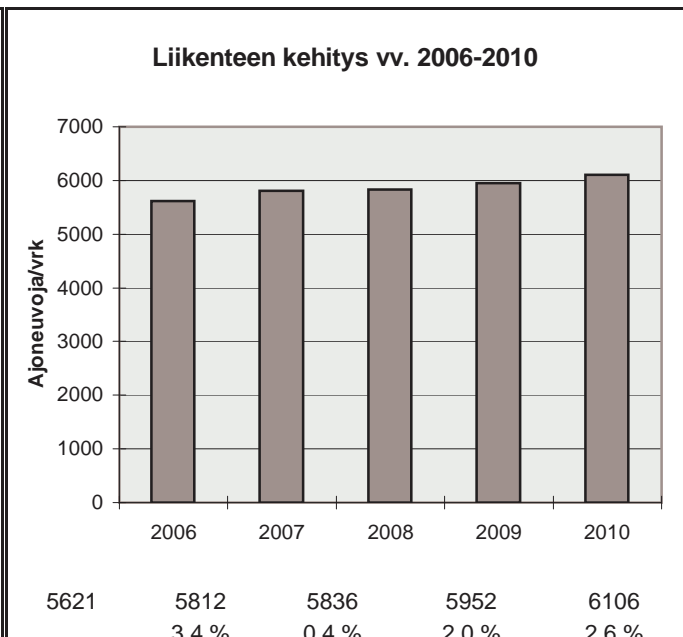

h	q	q/KVL	qras	qras/KVLras
1	1175	19,2 %	88	11,4 %
30	883	14,5 %	76	9,9 %
100	775	12,7 %	70	9,1 %
150	743	12,2 %	68	8,8 %
300	661	10,8 %	63	8,2 %
1000	496	8,1 %	53	6,9 %
5000	189	3,1 %	28	3,6 %

Vuoden 2010 liikennemäärät:

KVL	9506	KVLras	817	Tieosa =	305	Suunta1 =	Kuopio
KAVL	9208	KAVLras	1028	Etäisyys =	3273	Suunta2 =	Jyväskylä
KKVL	11570	KKVLras	865	Kaistoja =	2		

Liikenteen koostumus:

	Ha	Ha+pk	Ha+av	La	Kaip	Kapp	Katp	Kevyet	Raskaat
Arkiliikenne	85,6 %	2,7 %	0,5 %	0,6 %	2,8 %	1,4 %	6,4 %	88,8 %	11,2 %
Koko vuosi	87,9 %	3,0 %	0,5 %	0,6 %	2,2 %	1,0 %	4,8 %	91,4 %	8,6 %

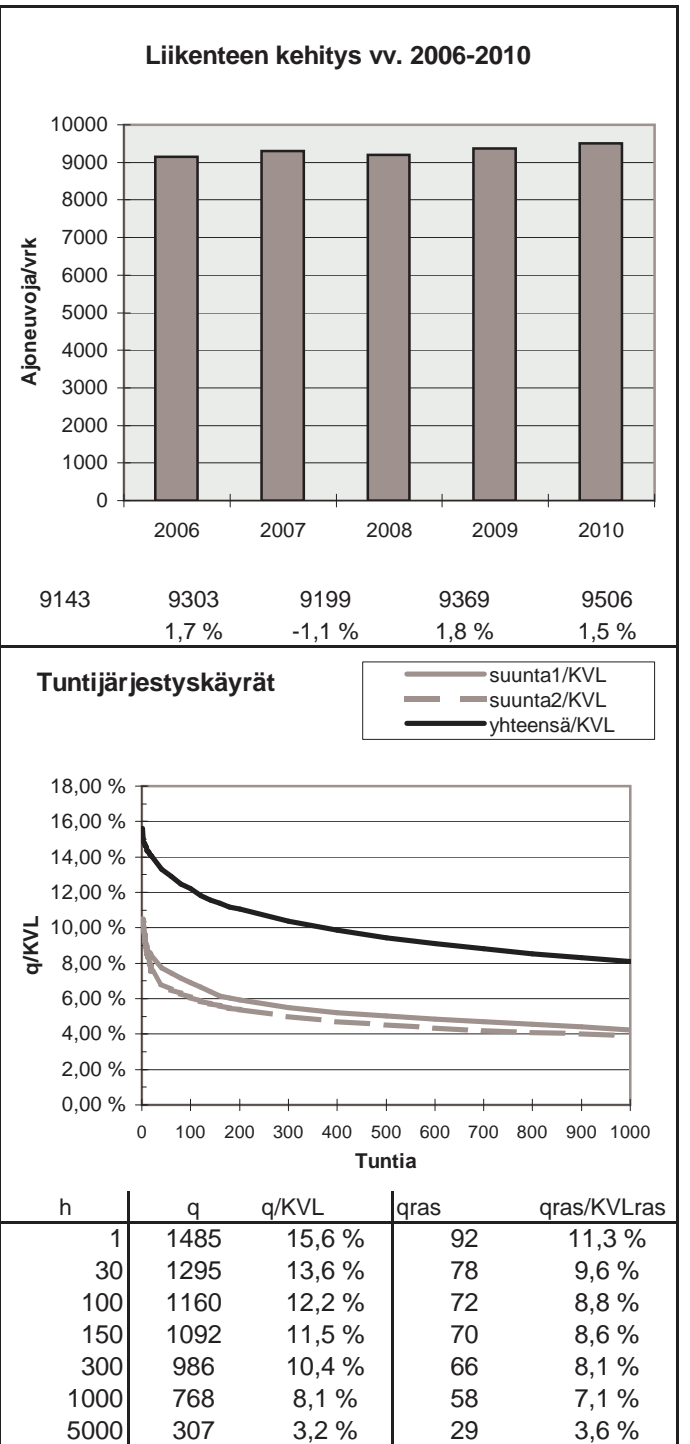
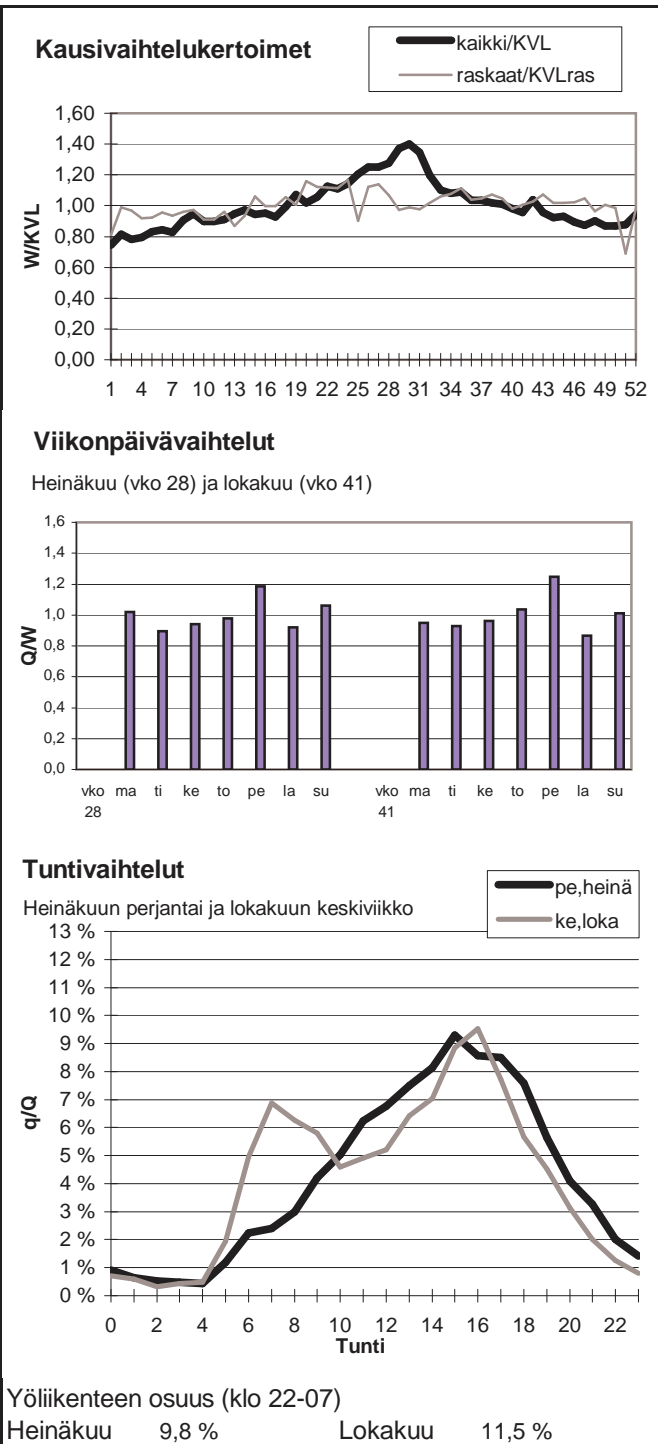

Vuoden 2010 liikennemäärät:

KVL	2569	KVLras	375	Tieosa =	131	Suunta1 =	Äänekoski
KAVL	2560	KAVLras	458	Etäisyys =	2211	Suunta2 =	Kyyjärvi
KKVL	2971	KKVLras	408	Kaistoja =	2		

Liikenteen koostumus:

	Ha	Ha+pk	Ha+av	La	Kaip	Kapp	Katp	Kevyet	Raskaat
Arkiliikenne	78,4 %	3,0 %	0,7 %	1,1 %	5,1 %	2,2 %	9,6 %	82,1 %	17,9 %
Koko vuosi	81,5 %	3,2 %	0,7 %	1,0 %	4,4 %	1,6 %	7,6 %	85,4 %	14,6 %

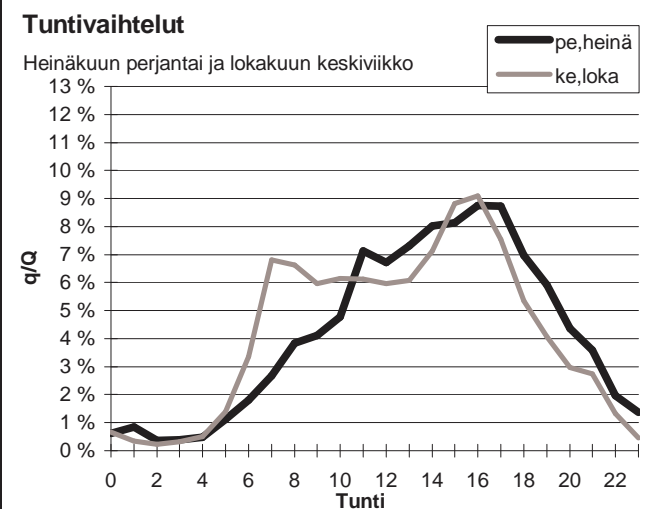
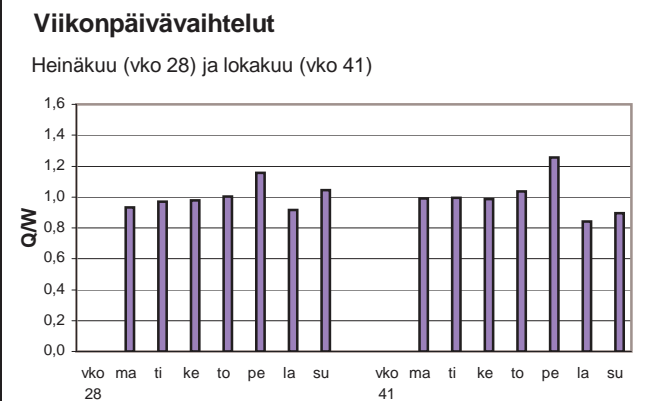
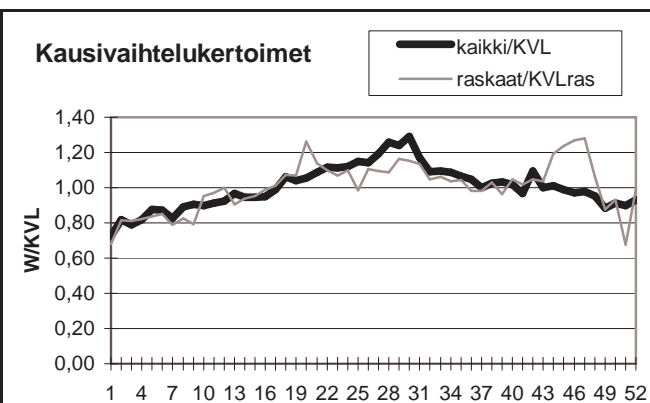

Yöliikenteen osuus (klo 22-07)

Heinäkuu	9,0 %	Lokakuu	8,6 %
----------	-------	---------	-------

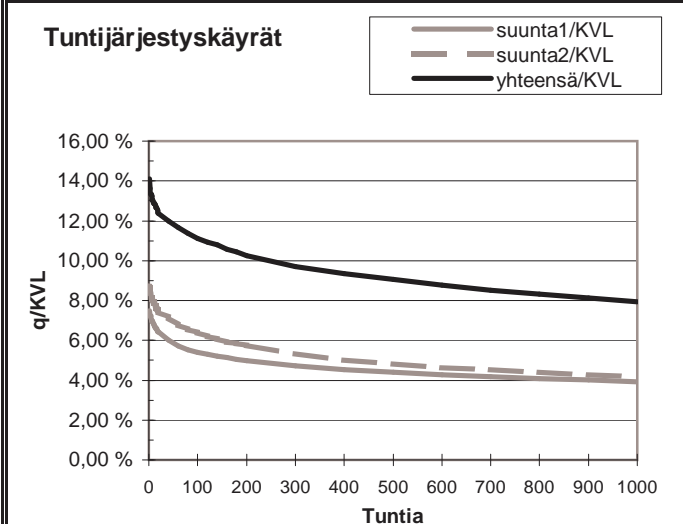

h	q	q/KVL	qras	qras/KVLras
1	362	14,1 %	62	16,5 %
30	312	12,1 %	50	13,3 %
100	286	11,1 %	44	11,7 %
150	274	10,7 %	41	10,9 %
300	249	9,7 %	36	9,6 %
1000	204	7,9 %	29	7,7 %
5000	81	3,2 %	11	2,9 %



Vuoden 2010 liikennemäärät:

KVL	2529	KVLras	252	Tieosa =	217	Suunta1 =	Jyväskylä
KAVL	2589	KAVLras	326	Etäisyys =	4363	Suunta2 =	Virrat
KKVL	3199	KKVLras	257	Kaistoja =	2		

Liikenteen koostumus:

	Ha	Ha+pk	Ha+av	La	Kaip	Kapp	Katp	Kevyet	Raskaat
Arkiliikenne	84,5 %	2,5 %	0,4 %	0,7 %	4,9 %	0,8 %	6,2 %	87,4 %	12,6 %
Koko vuosi	86,8 %	2,8 %	0,5 %	0,7 %	3,8 %	0,6 %	4,9 %	90,0 %	10,0 %

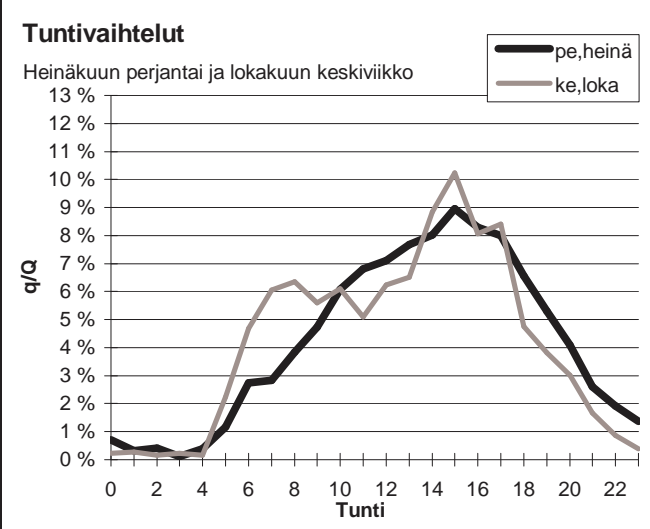
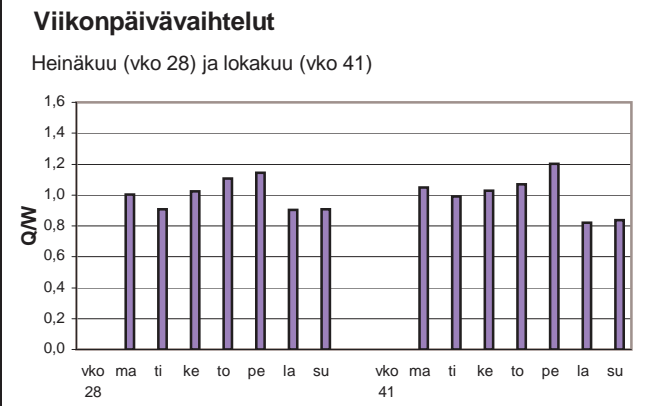
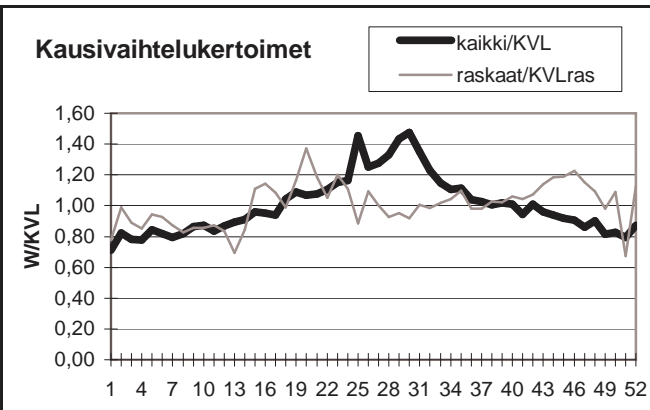

Yöliikenteen osuus (klo 22-07)

Heinäkuu	9,1 %	Lokakuu	9,2 %
----------	-------	---------	-------

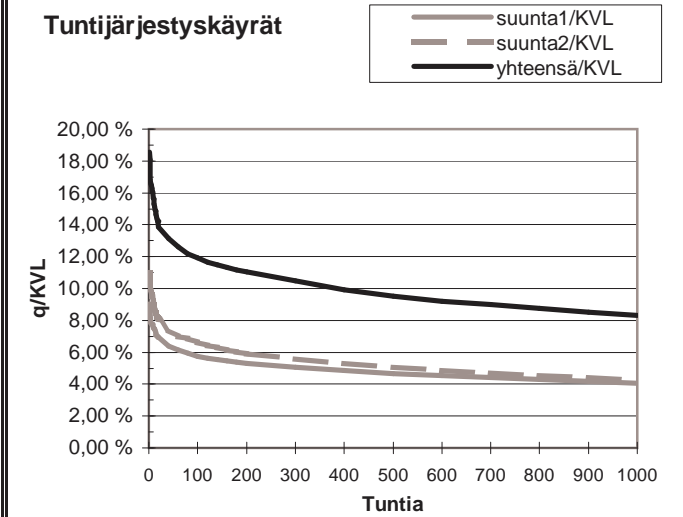
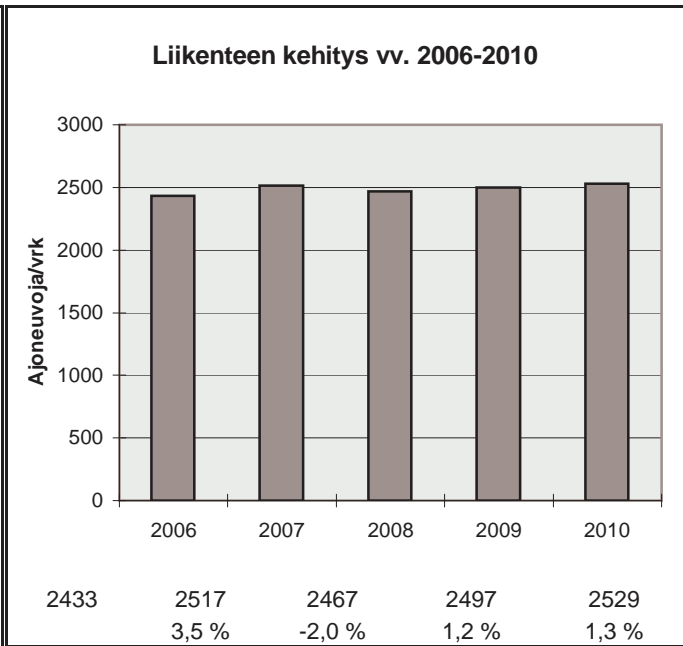

h	q	q/KVL	qras	qras/KVLras
1	469	18,5 %	49	19,4 %
30	342	13,5 %	39	15,5 %
100	302	11,9 %	34	13,5 %
150	289	11,4 %	32	12,7 %
300	265	10,5 %	29	11,5 %
1000	210	8,3 %	23	9,1 %
5000	74	2,9 %	6	2,4 %

Vuoden 2010 liikennemäärät:

KVL	2464	KVLras	314	Tieosa =	13	Suunta1 =	Jämsä
KAVL	2039	KAVLras	387	Etäisyys =	3194	Suunta2 =	Lahti
KKVL	3420	KKVLras	349	Kaistoja =	2		

Liikenteen koostumus:

	Ha	Ha+pk	Ha+av	La	Kaip	Kapp	Katp	Kevyet	Raskaat
Arkiliikenne	76,5 %	3,8 %	0,7 %	1,2 %	3,8 %	3,4 %	10,5 %	81,0 %	19,0 %
Koko vuosi	82,5 %	4,0 %	0,8 %	1,2 %	2,8 %	2,1 %	6,7 %	87,2 %	12,8 %

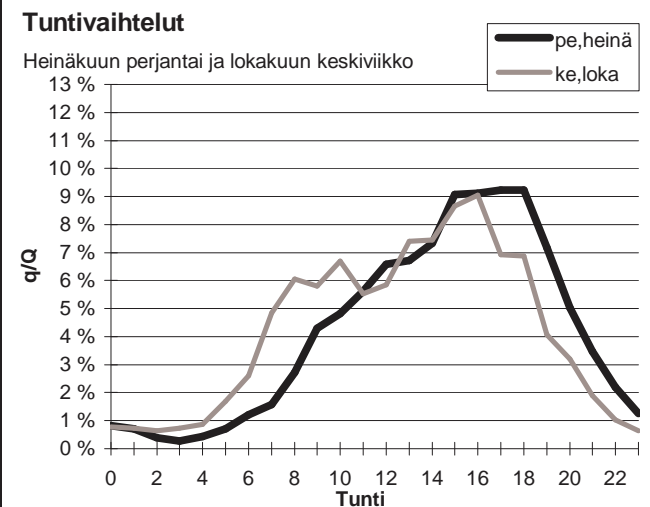
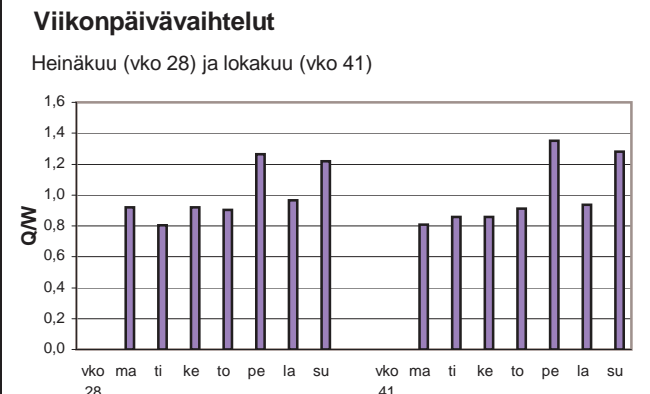
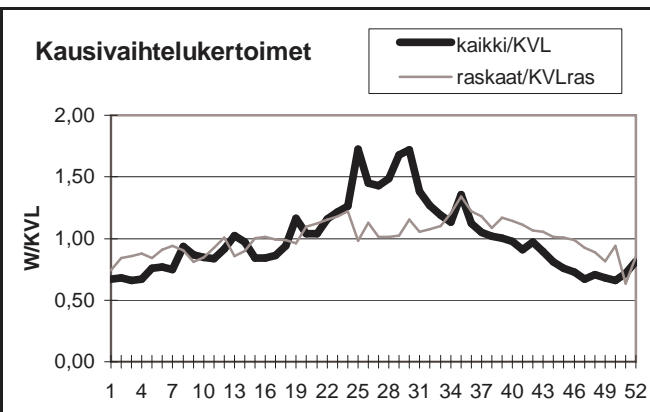

Yöliikenteen osuus (klo 22-07)

Heinäkuu	8,0 %	Lokakuu	9,7 %
----------	-------	---------	-------

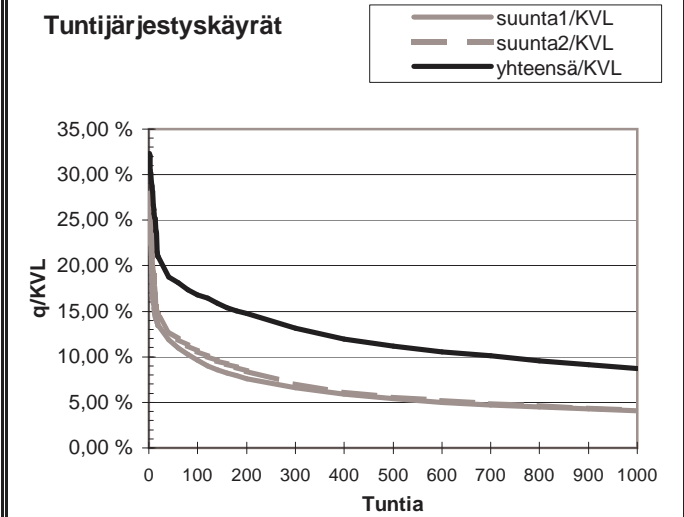
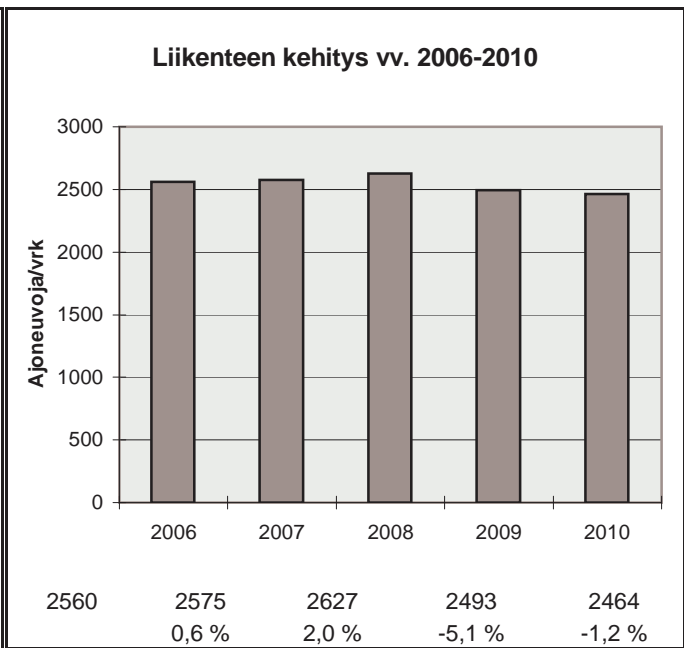

h	q	q/KVL	qras	qras/KVLras
1	796	32,3 %	60	19,1 %
30	482	19,6 %	37	11,8 %
100	414	16,8 %	33	10,5 %
150	387	15,7 %	32	10,2 %
300	324	13,2 %	29	9,2 %
1000	214	8,7 %	23	7,3 %
5000	64	2,6 %	10	3,2 %

Vuoden 2010 liikennemäärät:

KVL	11073	KVLras	995	Tieosa =	232	Suunta1 =	Jyväskylä
KAVL	10836	KAVLras	1258	Etäisyys =	4133	Suunta2 =	Jämsä
KKVL	13578	KKVLras	1074	Kaistoja =	4		

Liikenteen koostumus:

	Ha	Ha+pk	Ha+av	La	Kaip	Kapp	Katp	Kevyet	Raskaat
Arkiliikenne	85,5 %	2,5 %	0,4 %	0,8 %	3,0 %	1,6 %	6,3 %	88,4 %	11,6 %
Koko vuosi	87,8 %	2,7 %	0,5 %	0,8 %	2,3 %	1,2 %	4,7 %	91,0 %	9,0 %

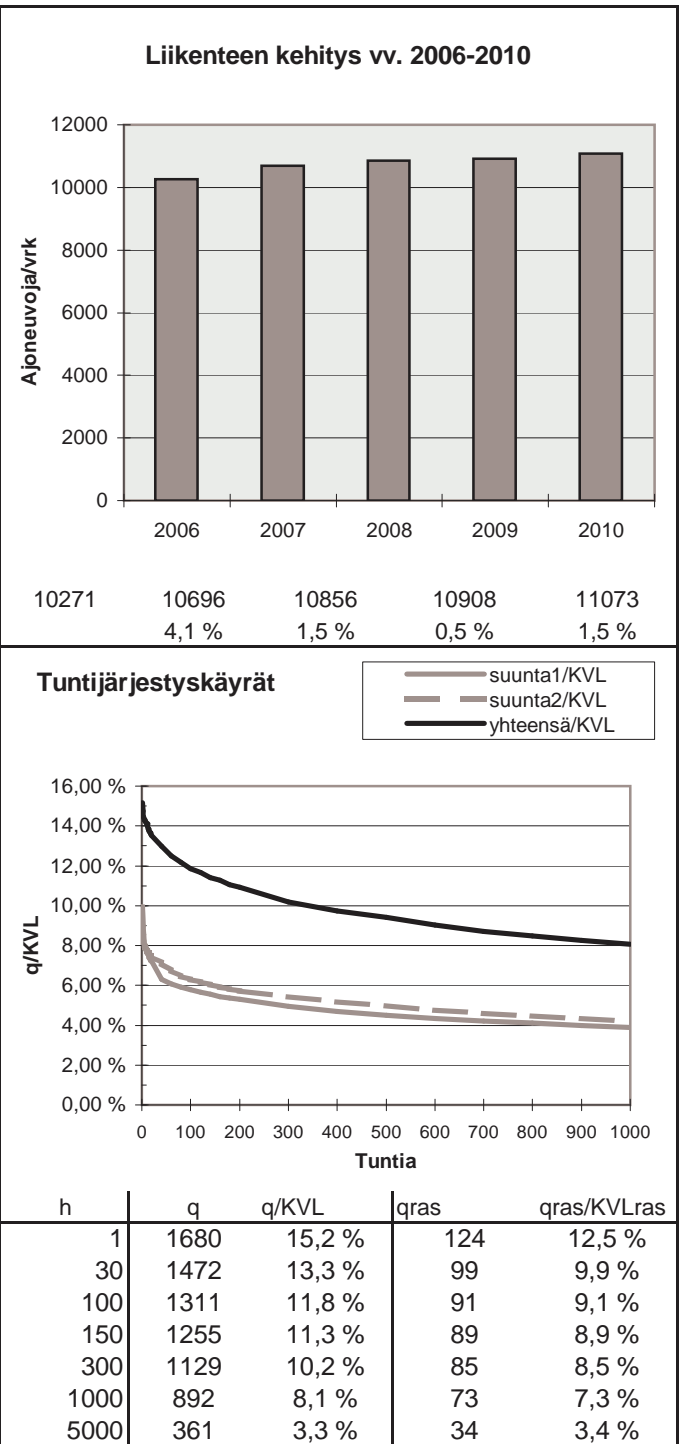
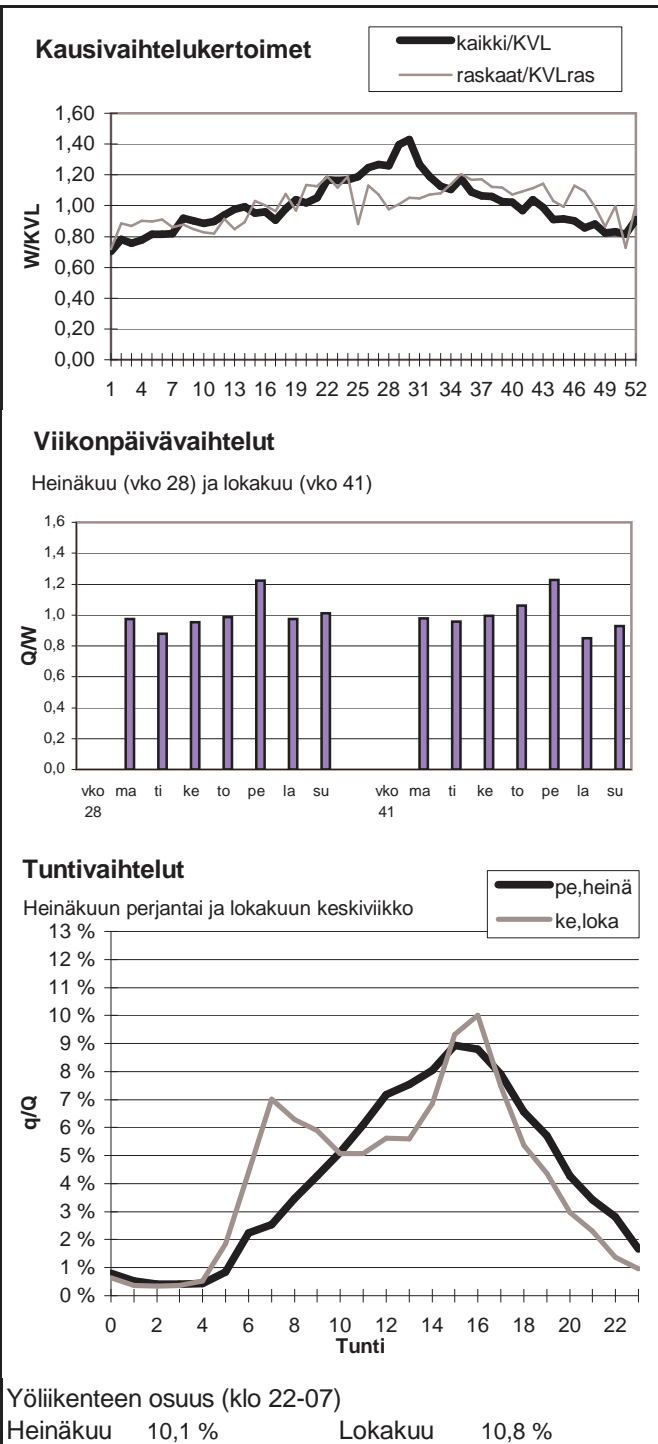

Vuoden 2010 liikennemäärät:

KVL	27926	KVLras	1538	Tieosa =	233	Suunta1 =	Jyväskylä
KAVL	29444	KAVLras	1948	Etäisyys =	4845	Suunta2 =	Vaajakoski
KKVL	30277	KKVLras	1595	Kaistoja =	4		

Liikenteen koostumus:

	Ha	Ha+pk	Ha+av	La	Kaip	Kapp	Katp	Kevyet	Raskaat
Arkiliikenne	91,3 %	1,6 %	0,4 %	0,8 %	2,2 %	1,2 %	2,4 %	93,4 %	6,6 %
Koko vuosi	92,3 %	1,8 %	0,5 %	0,8 %	1,8 %	0,9 %	2,0 %	94,5 %	5,5 %

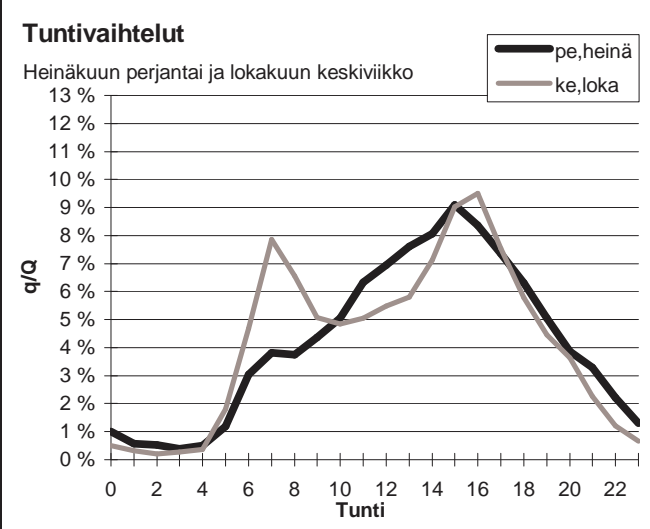
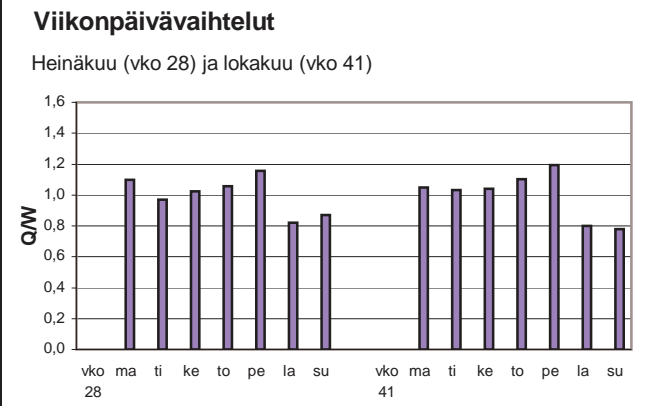
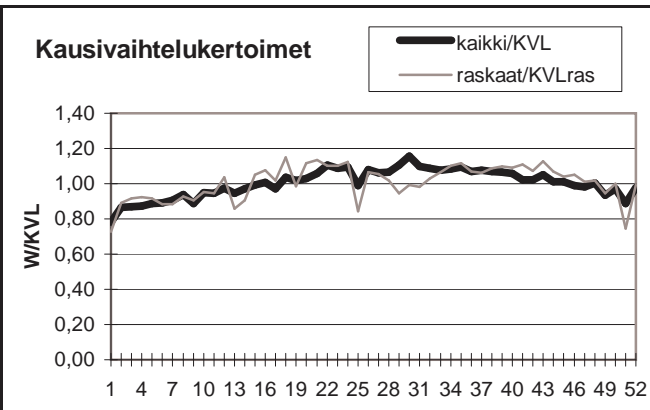

Yöliikenteen osuus (klo 22-07)

Heinäkuu	10,8 %	Lokakuu	10,0 %
----------	--------	---------	--------

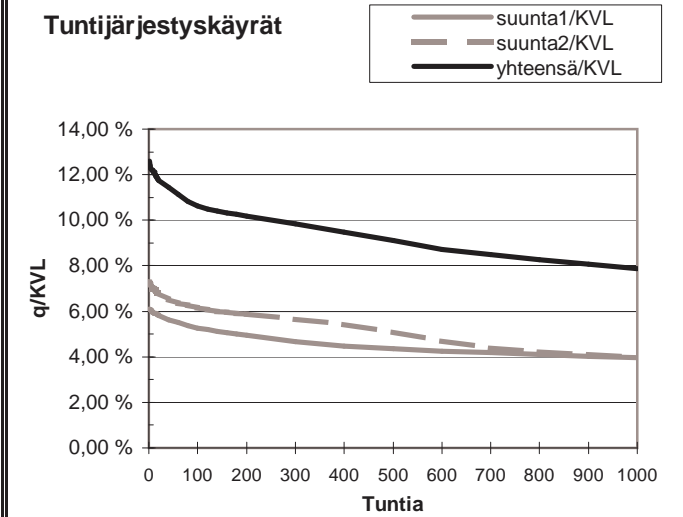
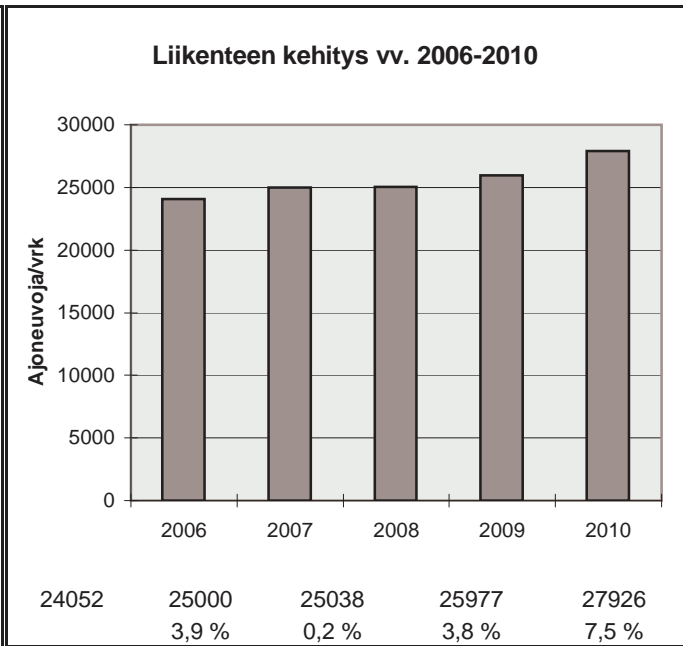

h	q	q/KVL	qras	qras/KVLras
1	3521	12,6 %	185	12,0 %
30	3246	11,6 %	165	10,7 %
100	2964	10,6 %	153	9,9 %
150	2891	10,4 %	151	9,8 %
300	2748	9,8 %	144	9,4 %
1000	2202	7,9 %	125	8,1 %
5000	927	3,3 %	43	2,8 %

Vuoden 2010 liikennemäärät:

KVL	4082	KVLras	649	Tieosa =	323	Suunta1 =	Pihtipudas
KAVL	3671	KAVLras	794	Etäisyys =	659	Suunta2 =	Viitasaari
KKVL	5123	KKVLras	700	Kaistoja =	2		

Liikenteen koostumus:

	Ha	Ha+pk	Ha+av	La	Kaip	Kapp	Katp	Kevyet	Raskaat
Arkiliikenne	74,2 %	3,2 %	0,9 %	0,8 %	3,3 %	3,2 %	14,2 %	78,4 %	21,6 %
Koko vuosi	79,6 %	3,6 %	0,9 %	0,8 %	2,8 %	2,3 %	10,0 %	84,1 %	15,9 %

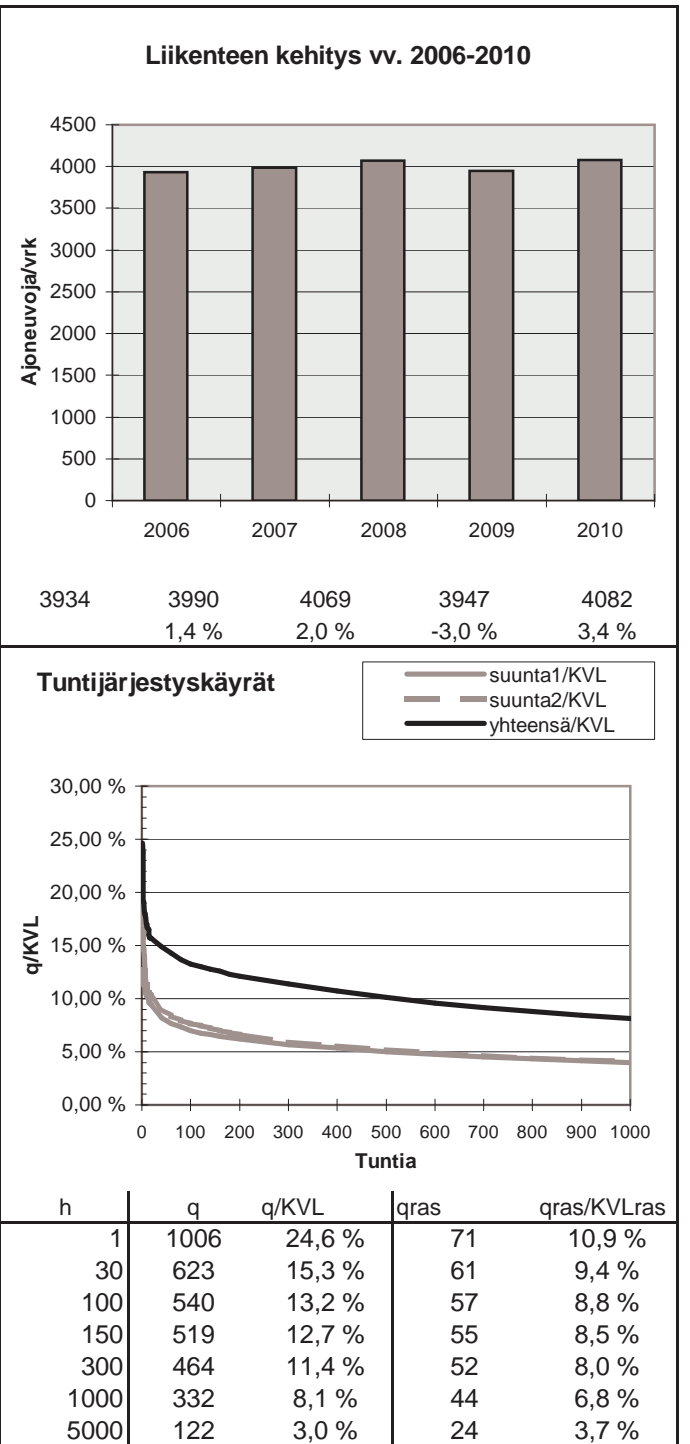
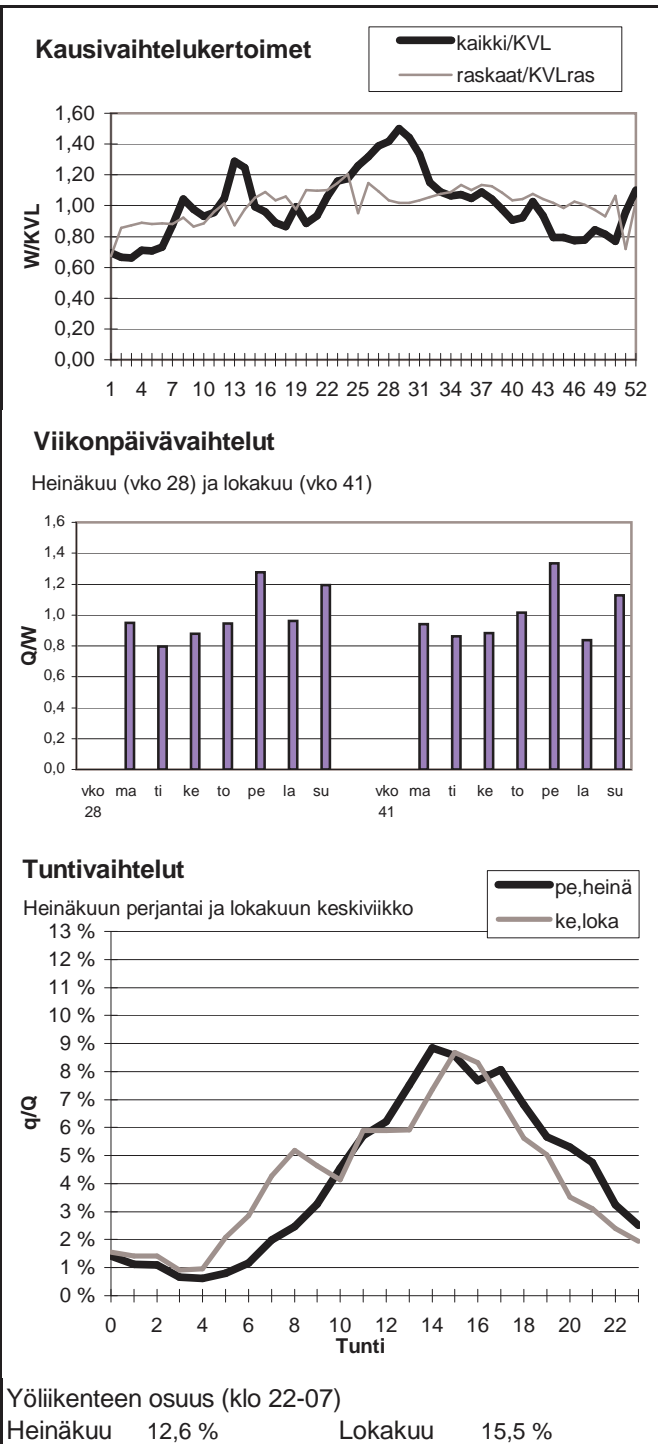

Vuoden 2010 liikennemäärät:

KVL	8361	KVLras	945	Tieosa =	228	Suunta1 =	Jyväskylä
KAVL	7871	KAVLras	1178	Etäisyys =	955	Suunta2 =	Jämsä
KKVL	10462	KKVLras	1020	Kaistoja =	2		

Liikenteen koostumus:

	Ha	Ha+pk	Ha+av	La	Kaip	Kapp	Katp	Kevyet	Raskaat
Arkiliikenne	81,8 %	2,7 %	0,6 %	1,1 %	3,3 %	1,8 %	8,7 %	85,0 %	15,0 %
Koko vuosi	85,2 %	2,9 %	0,6 %	1,1 %	2,7 %	1,3 %	6,2 %	88,7 %	11,3 %

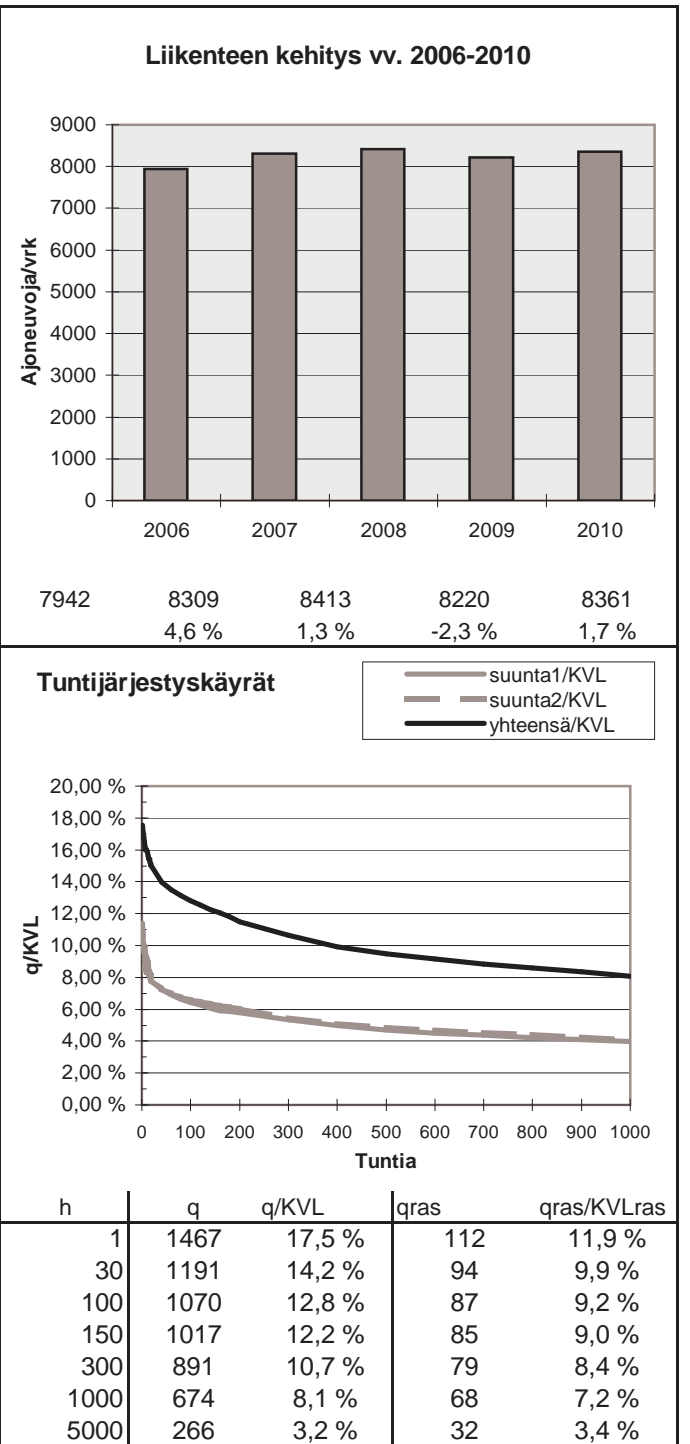
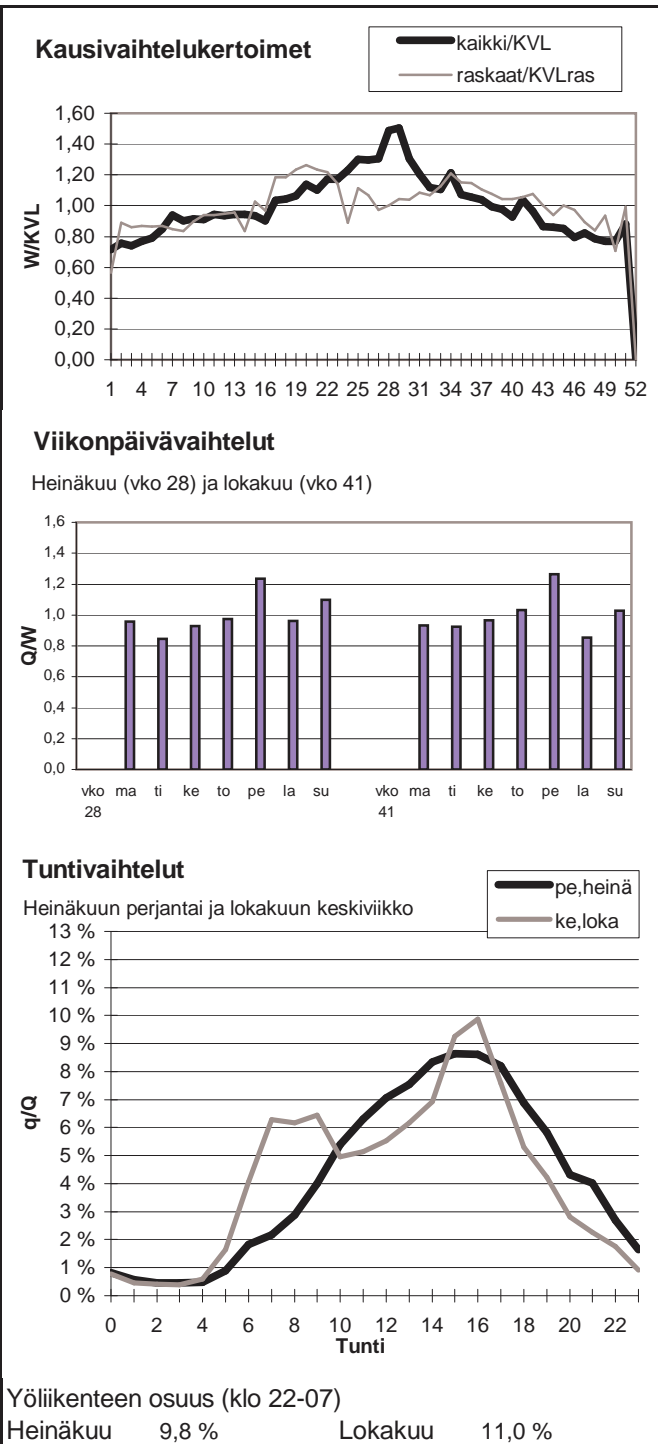

Vuoden 2010 liikennemäärät:

KVL	18322	KVLras	1734	Tieosa =	232	Suunta1 =	Jyväskylä
KAVL	18155	KAVLras	2235	Etäisyys =	526	Suunta2 =	Joutsa
KKVL	21743	KKVLras	1782	Kaistoja =	2		

Liikenteen koostumus:

	Ha	Ha+pk	Ha+av	La	Kaip	Kapp	Katp	Kevyet	Raskaat
Arkiliikenne	85,1 %	2,3 %	0,3 %	0,8 %	2,6 %	1,9 %	7,0 %	87,7 %	12,3 %
Koko vuosi	87,7 %	2,5 %	0,3 %	0,8 %	2,0 %	1,4 %	5,3 %	90,5 %	9,5 %

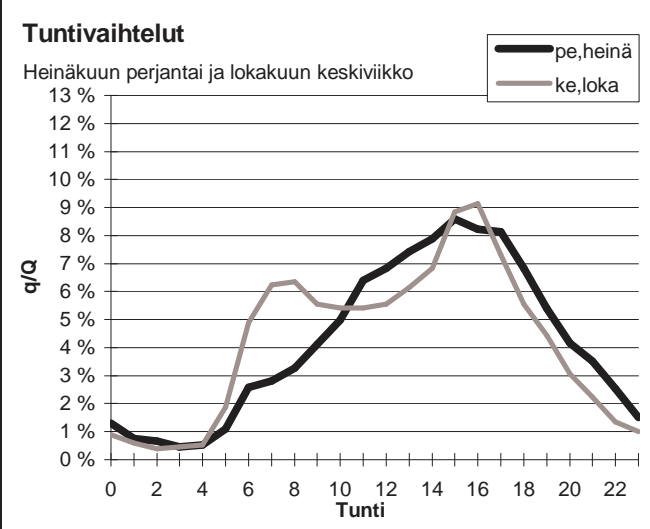
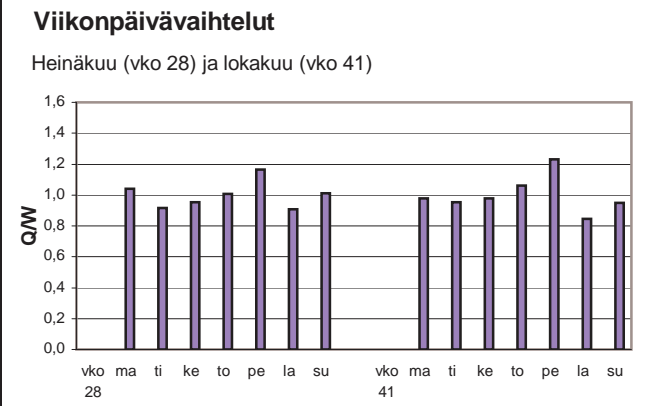
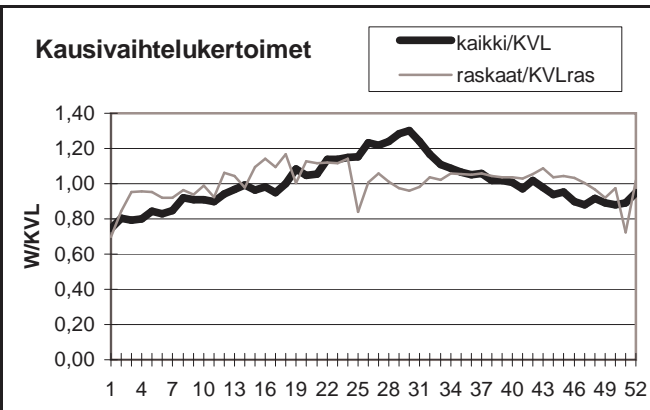

Yöliikenteen osuus (klo 22-07)

Heinäkuu	11,4 %	Lokakuu	12,0 %
----------	--------	---------	--------

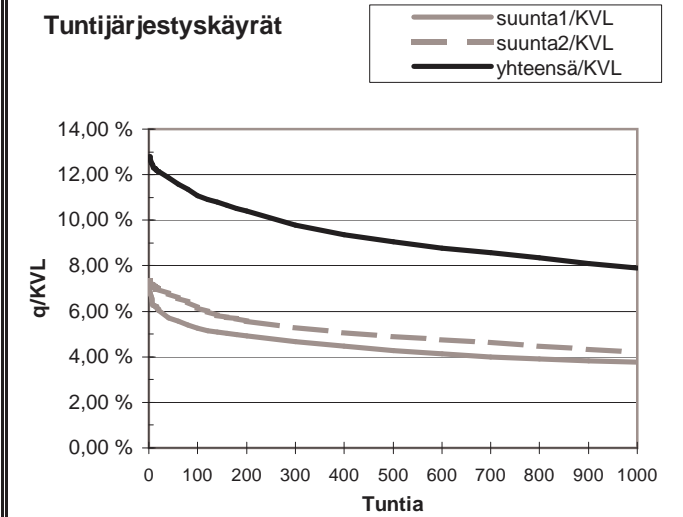
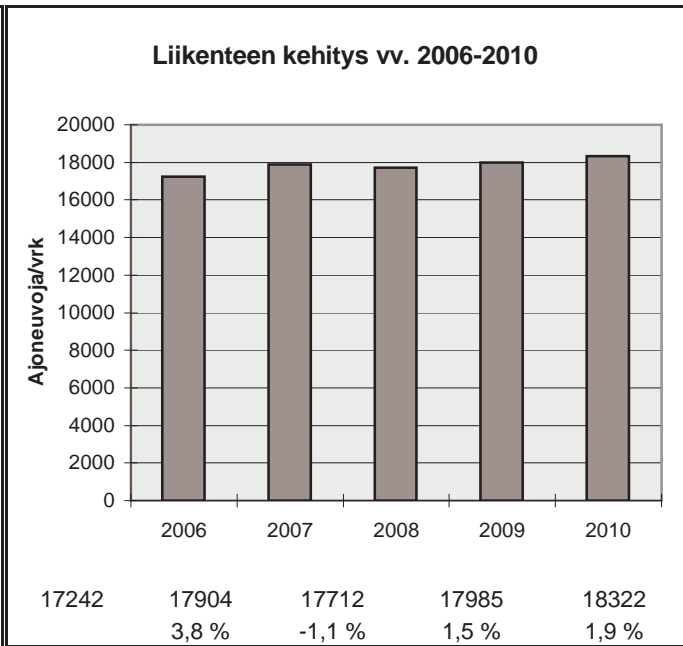

h	q	q/KVL	qras	qras/KVLras
1	2345	12,8 %	214	12,3 %
30	2198	12,0 %	163	9,4 %
100	2027	11,1 %	154	8,9 %
150	1961	10,7 %	150	8,7 %
300	1793	9,8 %	143	8,2 %
1000	1447	7,9 %	126	7,3 %
5000	622	3,4 %	61	3,5 %

Vuoden 2010 liikennemäärät:

KVL	6755	KVLras	661	Tieosa =	220	Suunta1 =	Jämsä
KAVL	6203	KAVLras	812	Etäisyys =	870	Suunta2 =	Orivesi
KKVL	8592	KKVLras	701	Kaistoja =	2		

Liikenteen koostumus:

	Ha	Ha+pk	Ha+av	La	Kaip	Kapp	Katp	Kevyet	Raskaat
Arkiliikenne	83,4 %	2,9 %	0,7 %	0,7 %	3,4 %	1,8 %	7,2 %	86,9 %	13,1 %
Koko vuosi	86,6 %	3,0 %	0,6 %	0,7 %	2,7 %	1,3 %	5,1 %	90,2 %	9,8 %

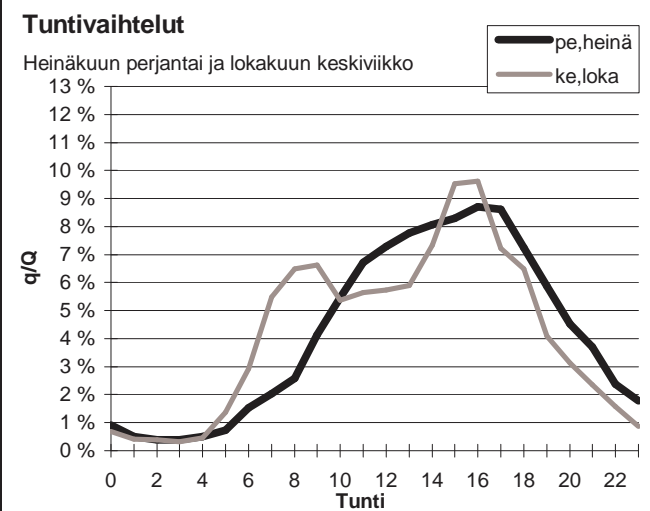
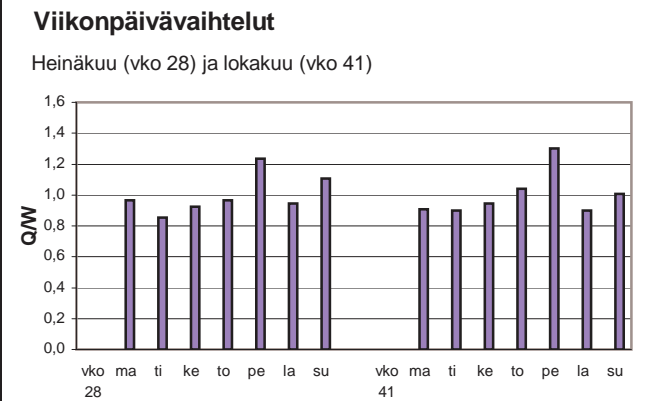
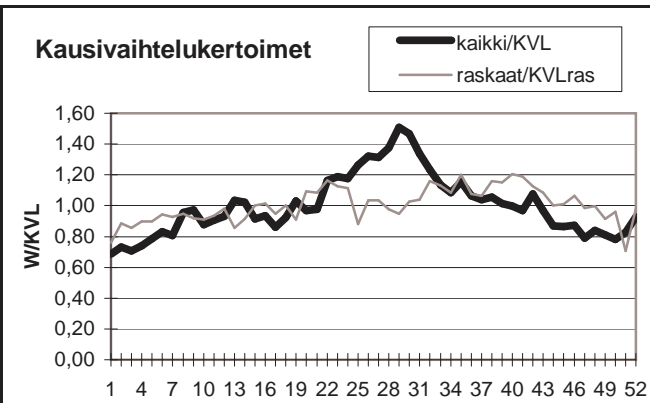

Yöliikenteen osuus (klo 22-07)

Heinäkuu	9,1 %	Lokakuu	9,0 %
----------	-------	---------	-------

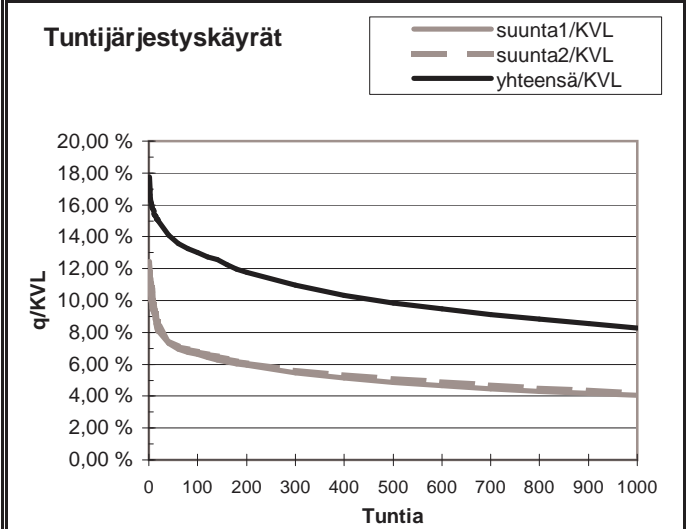
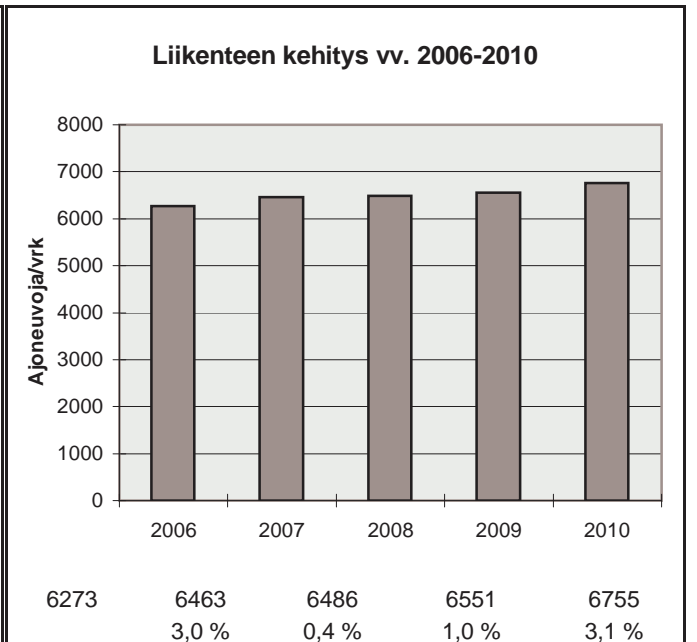

h	q	q/KVL	qras	qras/KVLras
1	1198	17,7 %	92	13,9 %
30	981	14,5 %	72	10,9 %
100	880	13,0 %	65	9,8 %
150	837	12,4 %	62	9,4 %
300	741	11,0 %	57	8,6 %
1000	559	8,3 %	47	7,1 %
5000	201	3,0 %	23	3,5 %



Vuoden 2010 liikennemäärät:

KVL	5253	KVLras	466	Tieosa =	47	Suunta1 =	Jyväskylä
KAVL	5397	KAVLras	584	Etäisyys =	2950	Suunta2 =	Keuruu
KKVL	6267	KKVLras	516	Kaistoja =	2		

Liikenteen koostumus:

	Ha	Ha+pk	Ha+av	La	Kaip	Kapp	Katp	Kevyet	Raskaat
Arkiliikenne	86,1 %	2,7 %	0,5 %	0,9 %	3,0 %	0,8 %	6,1 %	89,2 %	10,8 %
Koko vuosi	87,8 %	2,9 %	0,5 %	0,8 %	2,5 %	0,6 %	5,0 %	91,1 %	8,9 %

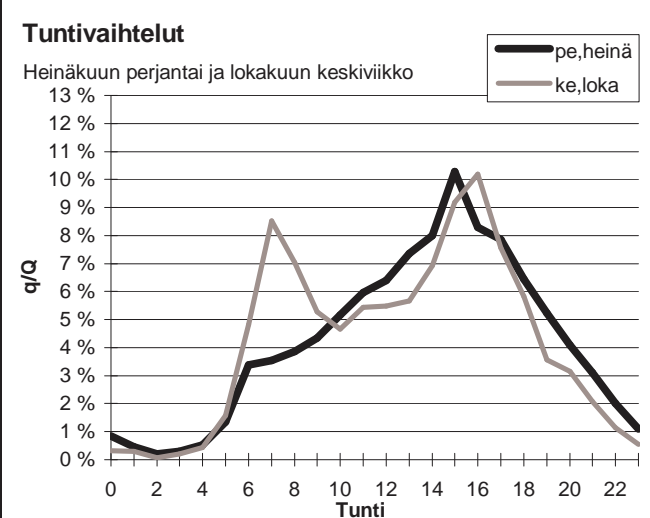
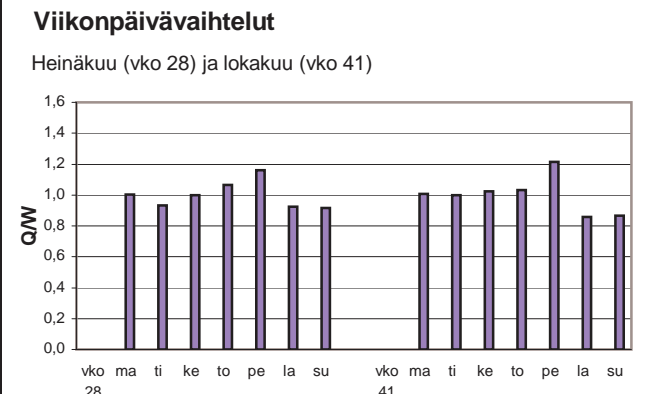
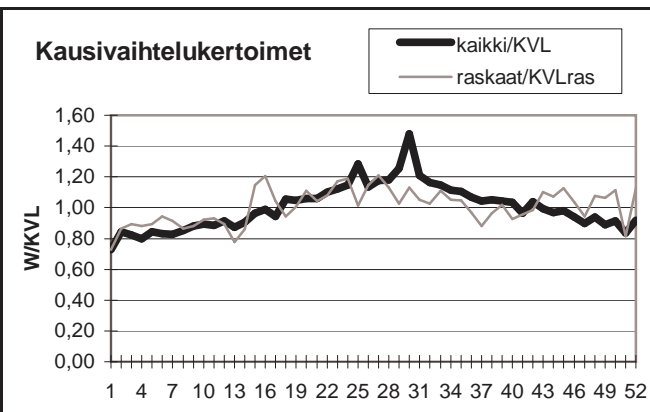

Yöliikenteen osuus (klo 22-07)

Heinäkuu	10,1 %	Lokakuu	9,4 %
----------	--------	---------	-------

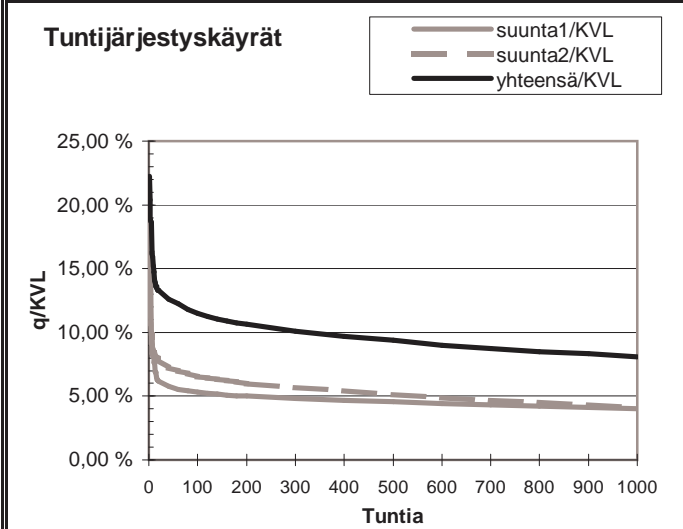
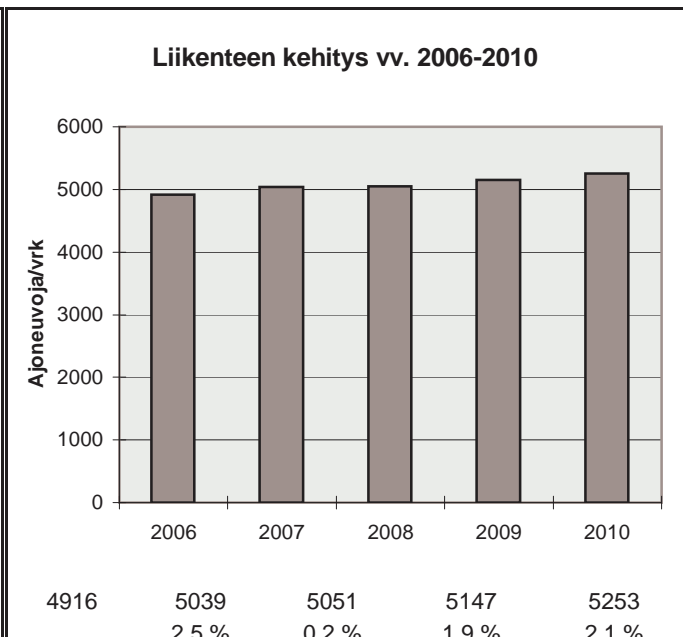

h	q	q/KVL	qras	qras/KVLras
1	1167	22,2 %	73	15,7 %
30	673	12,8 %	51	10,9 %
100	604	11,5 %	47	10,1 %
150	576	11,0 %	46	9,9 %
300	529	10,1 %	43	9,2 %
1000	425	8,1 %	36	7,7 %
5000	169	3,2 %	14	3,0 %

Vuoden 2010 liikennemäärät:

KVL	22413	KVLras	1491	Tieosa =	301	Suunta1 =	Äänekoski
KAVL	23608	KAVLras	1906	Etäisyys =	4620	Suunta2 =	Jyväskylä
KKVL	23865	KKVLras	1561	Kaistoja =	4		

Liikenteen koostumus:

	Ha	Ha+pk	Ha+av	La	Kaip	Kapp	Katp	Kevyet	Raskaat
Arkiliikenne	89,9 %	1,7 %	0,3 %	0,5 %	2,1 %	1,3 %	4,2 %	91,9 %	8,1 %
Koko vuosi	91,2 %	1,9 %	0,3 %	0,5 %	1,7 %	1,0 %	3,4 %	93,3 %	6,7 %

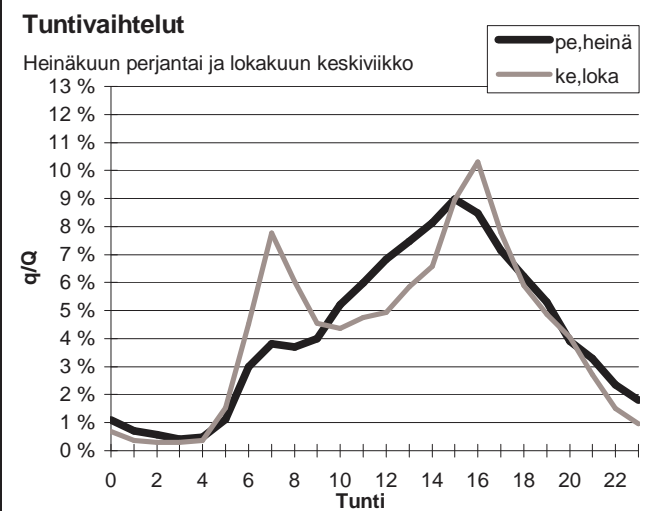
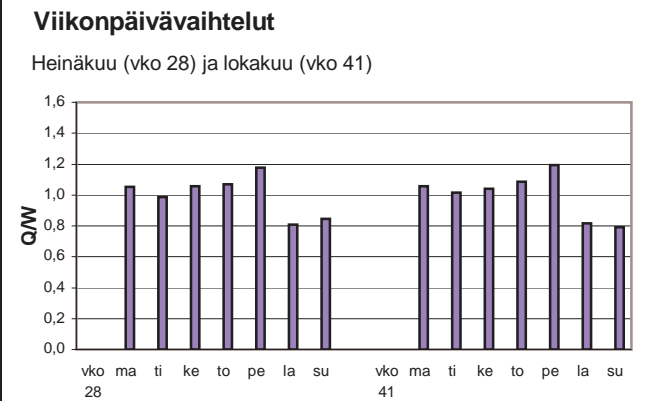
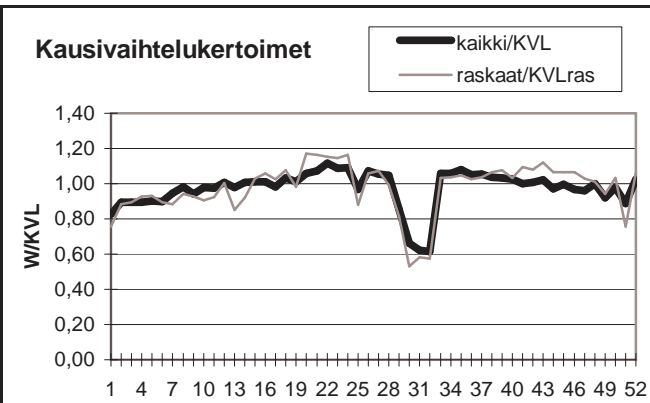

Yöliikenteen osuus (klo 22-07)

Heinäkuu	11,5 %	Lokakuu	10,6 %
----------	--------	---------	--------

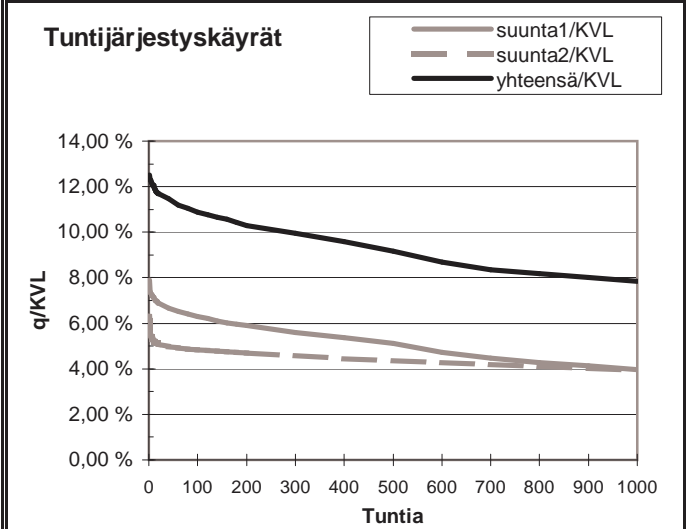
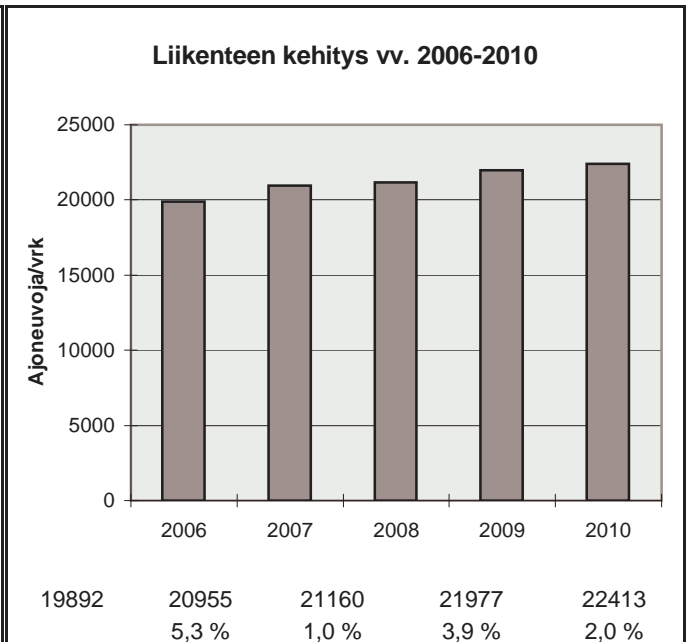

h	q	q/KVL	qras	qras/KVLras
1	2806	12,5 %	166	11,1 %
30	2598	11,6 %	150	10,1 %
100	2437	10,9 %	140	9,4 %
150	2374	10,6 %	136	9,1 %
300	2228	9,9 %	128	8,6 %
1000	1761	7,9 %	112	7,5 %
5000	754	3,4 %	49	3,3 %

Vuoden 2010 liikennemäärät:

KVL	10062	KVLras	644	Tieosa =	2	Suunta1 =	Laukaa
KAVL	11279	KAVLras	843	Etäisyys =	1015	Suunta2 =	Jyväskylä
KKVL	10421	KKVLras	642	Kaistoja =	2		

Liikenteen koostumus:

	Ha	Ha+pk	Ha+av	La	Kaip	Kapp	Katp	Kevyet	Raskaat
Arkiliikenne	90,0 %	2,2 %	0,4 %	0,8 %	3,6 %	0,5 %	2,6 %	92,5 %	7,5 %
Koko vuosi	91,1 %	2,1 %	0,3 %	0,8 %	3,0 %	0,4 %	2,2 %	93,6 %	6,4 %

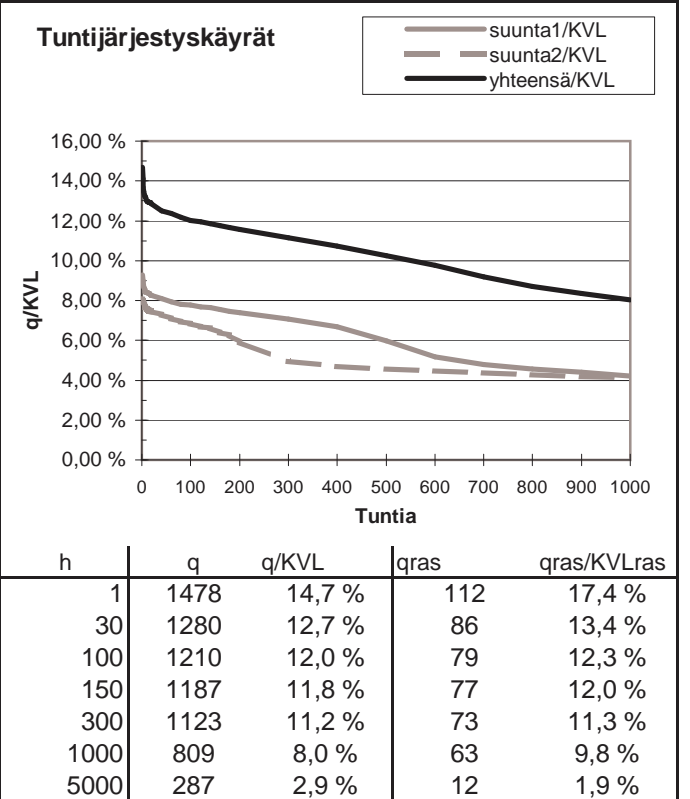
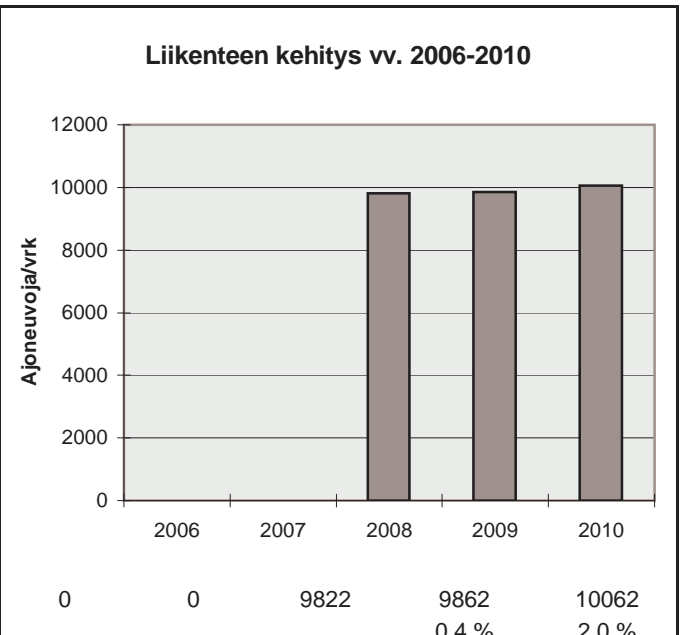
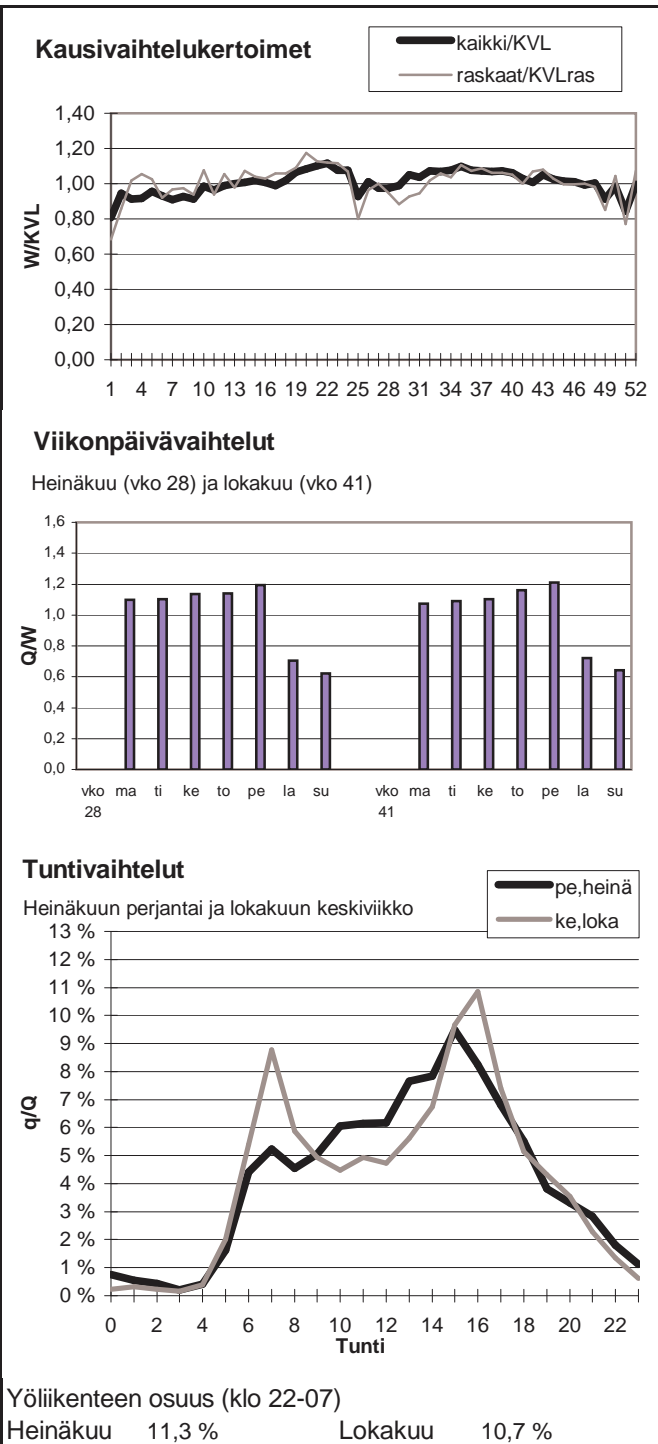

Vuoden 2010 liikennemäärät:

KVL	2113	KVLras	217	Tieosa =	239	Suunta1 =	Laihia
KAVL	2044	KAVLras	282	Etäisyys =	6476	Suunta2 =	Kurikka
KKVL	2522	KKVLras	232	Kaistoja =	2		

Liikenteen koostumus:

	Ha	Ha+pk	Ha+av	La	Kaip	Kapp	Katp	Kevyet	Raskaat
Arkiliikenne	83,1 %	2,5 %	0,6 %	0,8 %	2,8 %	3,3 %	7,0 %	86,2 %	13,8 %
Koko vuosi	86,5 %	2,7 %	0,6 %	0,7 %	2,2 %	2,4 %	5,0 %	89,8 %	10,2 %

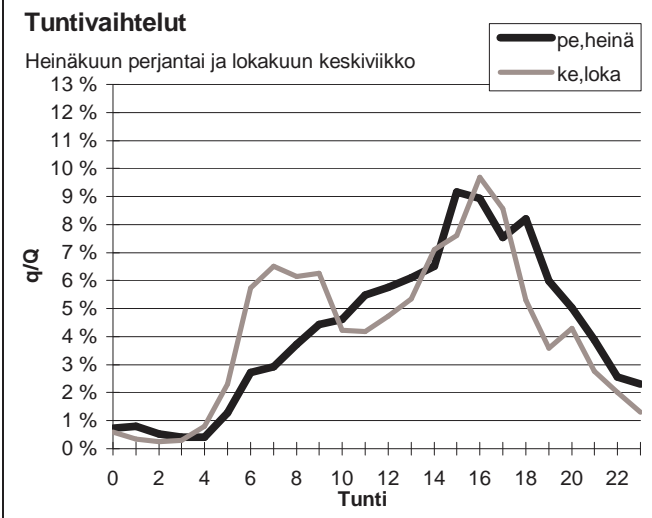
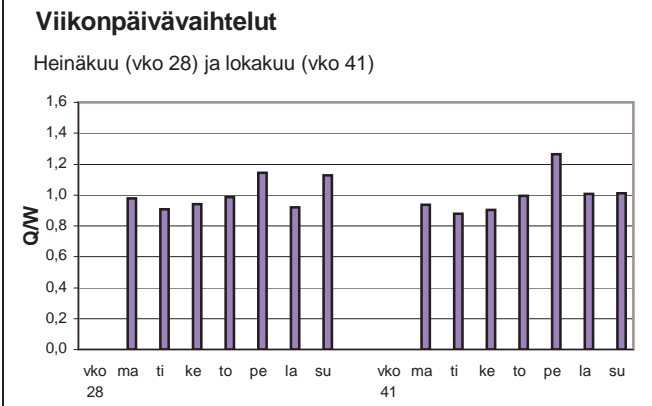
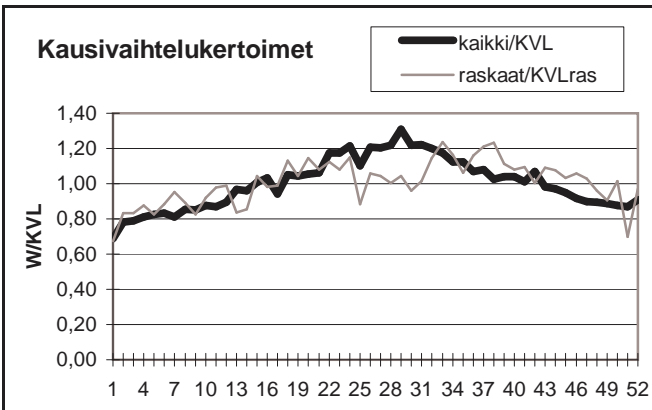

Yöliikenteen osuus (klo 22-07)

Heinäkuu	11,7 %	Lokakuu	13,7 %
----------	--------	---------	--------

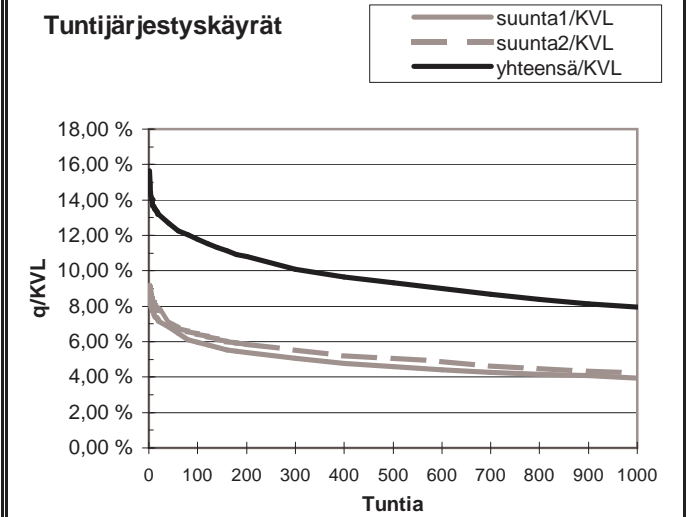
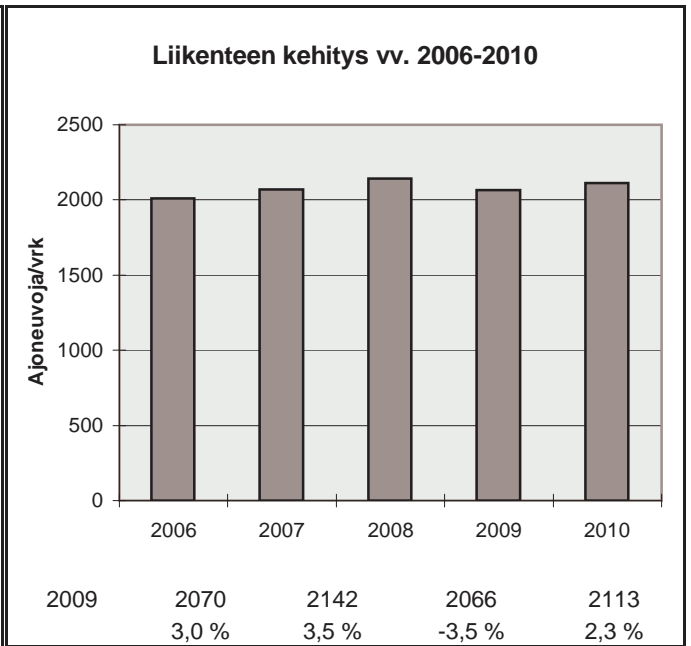

h	q	q/KVL	qras	qras/KVLras
1	331	15,7 %	42	19,4 %
30	271	12,8 %	30	13,9 %
100	249	11,8 %	27	12,5 %
150	237	11,2 %	26	12,0 %
300	213	10,1 %	24	11,1 %
1000	168	8,0 %	19	8,8 %
5000	73	3,5 %	6	2,8 %

Vuoden 2010 liikennemäärät:

KVL	8559	KVLras	605	Tieosa =	248	Suunta1 =	Vaasa
KAVL	9446	KAVLras	776	Etäisyys =	5183	Suunta2 =	Laihia
KKVL	9118	KKVLras	634	Kaistoja =	2		

Liikenteen koostumus:

	Ha	Ha+pk	Ha+av	La	Kaip	Kapp	Katp	Kevyet	Raskaat
Arkiliikenne	89,1 %	2,1 %	0,5 %	0,4 %	3,3 %	1,0 %	3,5 %	91,8 %	8,2 %
Koko vuosi	90,2 %	2,3 %	0,5 %	0,4 %	2,9 %	0,8 %	2,9 %	92,9 %	7,1 %

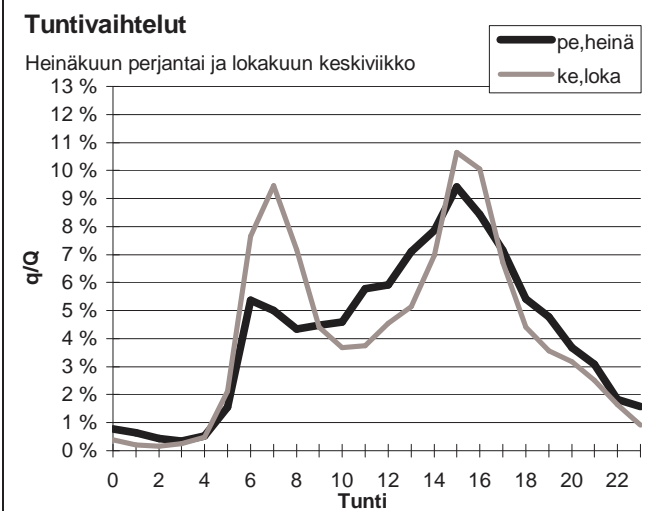
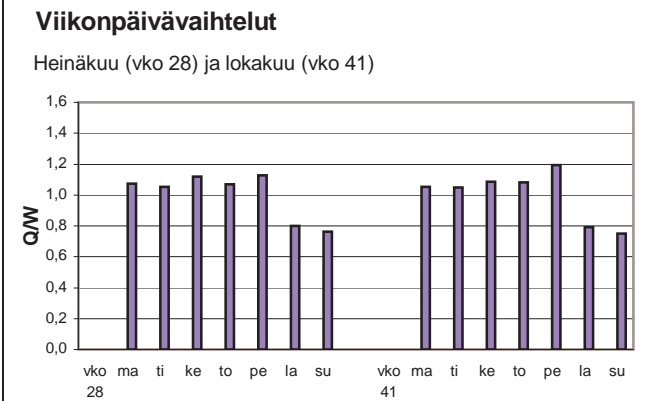
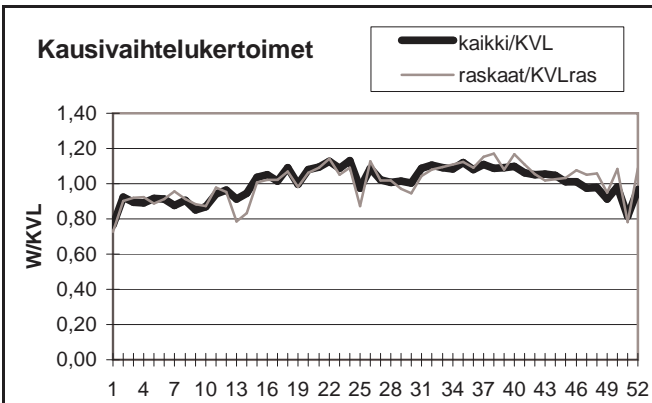

Yöliikenteen osuus (klo 22-07)

Heinäkuu	13,0 %	Lokakuu	13,8 %
----------	--------	---------	--------

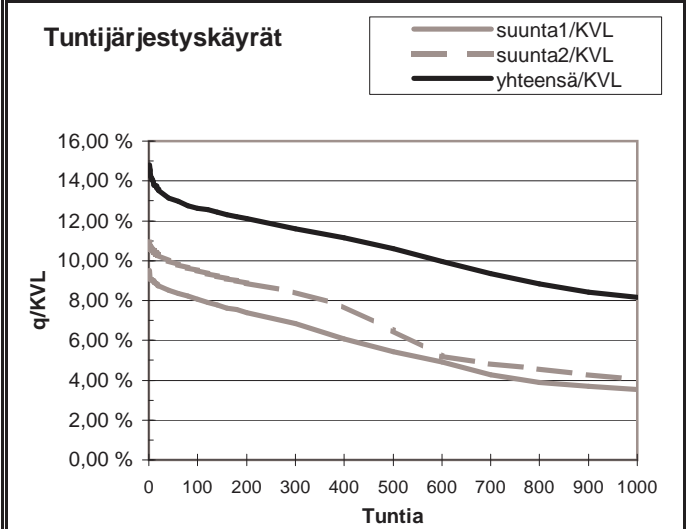
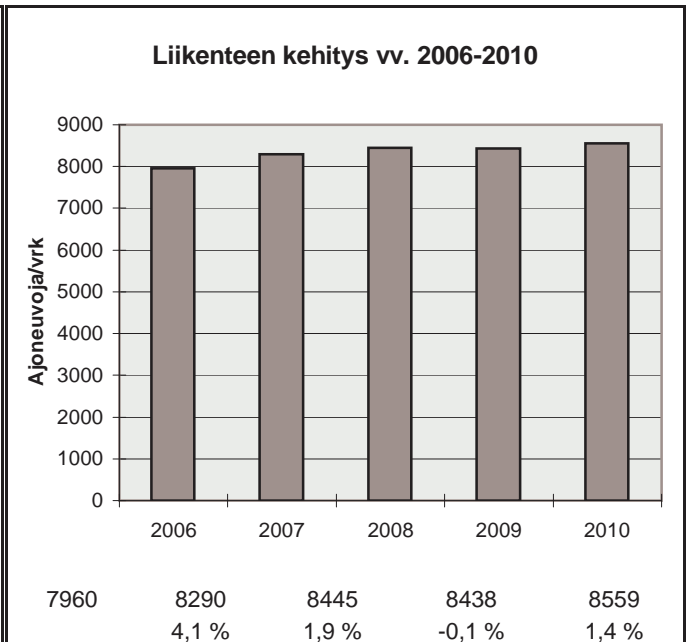

h	q	q/KVL	qras	qras/KVLras
1	1269	14,8 %	90	14,9 %
30	1139	13,3 %	72	11,9 %
100	1082	12,6 %	67	11,1 %
150	1055	12,3 %	64	10,6 %
300	992	11,6 %	61	10,1 %
1000	698	8,2 %	53	8,8 %
5000	258	3,0 %	15	2,5 %

Vuoden 2010 liikennemäärät:

KVL	8913	KVLras	573	Tieosa =	303	Suunta1 =	Kokkola
KAVL	9455	KAVLras	751	Etäisyys =	4434	Suunta2 =	Vaasa
KKVL	9863	KKVLras	606	Kaistoja =	2		

Liikenteen koostumus:

	Ha	Ha+pk	Ha+av	La	Kaip	Kapp	Katp	Kevyet	Raskaat
Arkiliikenne	89,4 %	2,3 %	0,4 %	0,5 %	2,9 %	1,2 %	3,3 %	92,1 %	7,9 %
Koko vuosi	90,7 %	2,5 %	0,4 %	0,5 %	2,4 %	1,0 %	2,6 %	93,6 %	6,4 %

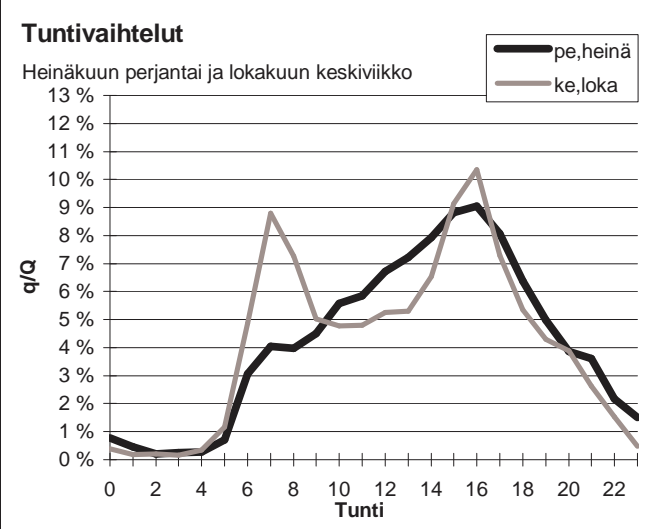
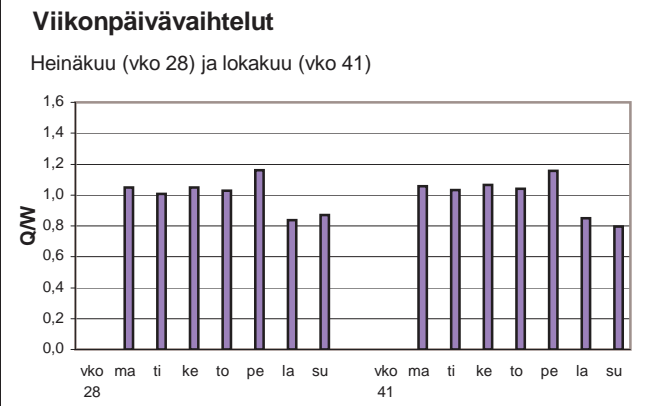
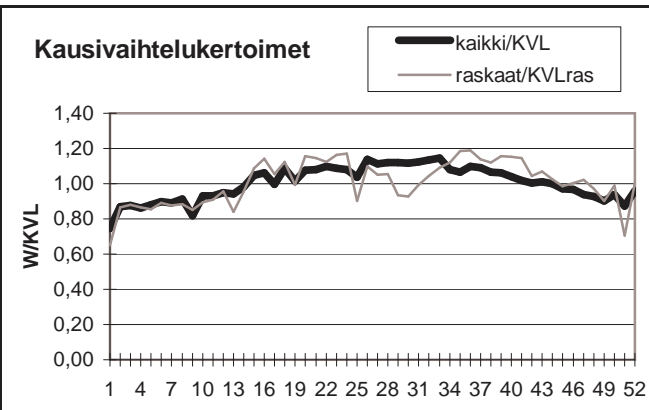

Yöliikenteen osuus (klo 22-07)

Heinäkuu	9,4 %	Lokakuu	9,3 %
----------	-------	---------	-------

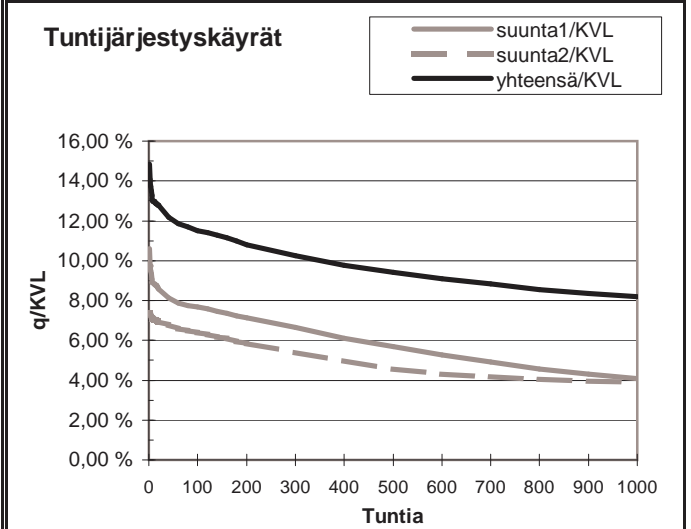
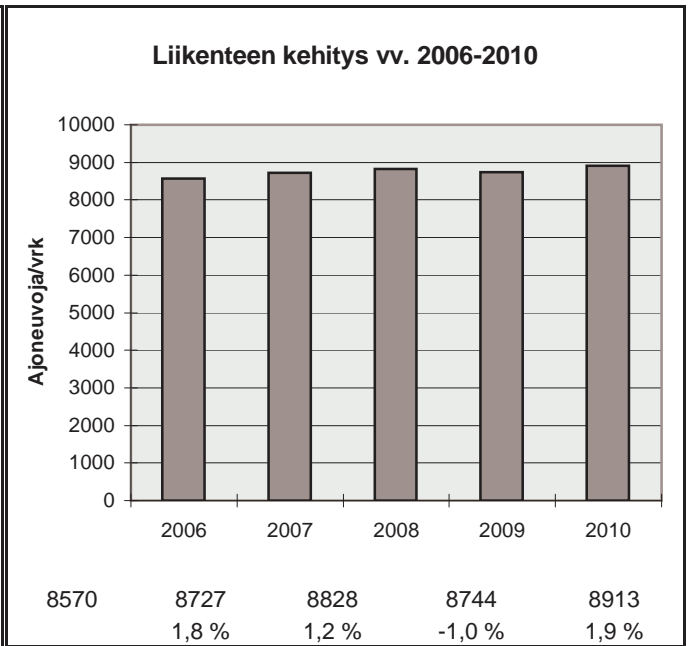

h	q	q/KVL	qras	qras/KVLras
1	1324	14,9 %	96	16,8 %
30	1112	12,5 %	74	12,9 %
100	1026	11,5 %	69	12,0 %
150	1001	11,2 %	68	11,9 %
300	913	10,2 %	63	11,0 %
1000	729	8,2 %	54	9,4 %
5000	294	3,3 %	12	2,1 %

Vuoden 2010 liikennemäärät:

KVL	5029	KVLras	450	Tieosa =	5	Suunta1 =	Ylistaro
KAVL	5234	KAVLras	571	Etäisyys =	2200	Suunta2 =	Laihia
KKVL	5528	KKVLras	467	Kaistoja =	2		

Liikenteen koostumus:

	Ha	Ha+pk	Ha+av	La	Kaip	Kapp	Katp	Kevyet	Raskaat
Arkiliikenne	85,4 %	2,9 %	0,8 %	0,6 %	4,5 %	1,0 %	4,8 %	89,1 %	10,9 %
Koko vuosi	87,3 %	3,0 %	0,7 %	0,5 %	3,8 %	0,8 %	3,8 %	91,0 %	9,0 %

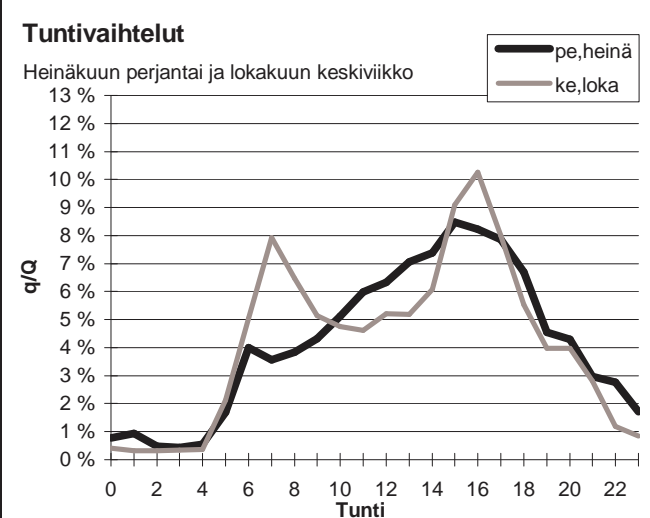
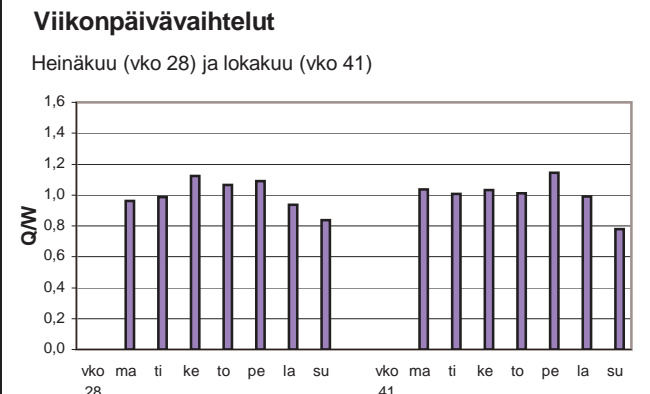
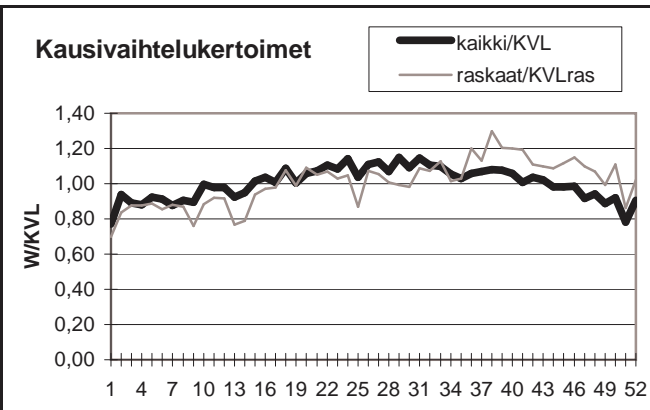

Yöliikenteen osuus (klo 22-07)

Heinäkuu	13,3 %	Lokakuu	11,0 %
----------	--------	---------	--------

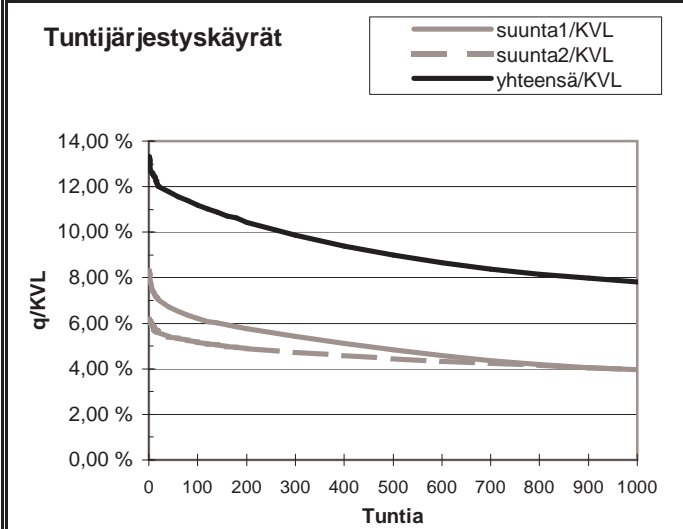

h	q	q/KVL	qras	qras/KVLras
1	670	13,3 %	61	13,5 %
30	598	11,9 %	54	12,0 %
100	562	11,2 %	49	10,9 %
150	543	10,8 %	48	10,7 %
300	496	9,9 %	45	10,0 %
1000	393	7,8 %	38	8,4 %
5000	168	3,3 %	11	2,4 %

Vuoden 2010 liikennemäärät:

KVL	5050	KVLras	723	Tieosa =	2	Suunta1 =	Seinäjoki
KAVL	5129	KAVLras	914	Etäisyys =	4824	Suunta2 =	Jalasjärvi
KKVL	5770	KKVLras	740	Kaistoja =	2		

Liikenteen koostumus:

	Ha	Ha+pk	Ha+av	La	Kaip	Kapp	Katp	Keyyet	Raskaat
Arkiliikenne	79,5 %	2,1 %	0,5 %	0,7 %	2,8 %	3,1 %	11,1 %	82,2 %	17,8 %
Koko vuosi	82,7 %	2,4 %	0,6 %	0,8 %	2,4 %	2,3 %	8,8 %	85,7 %	14,3 %

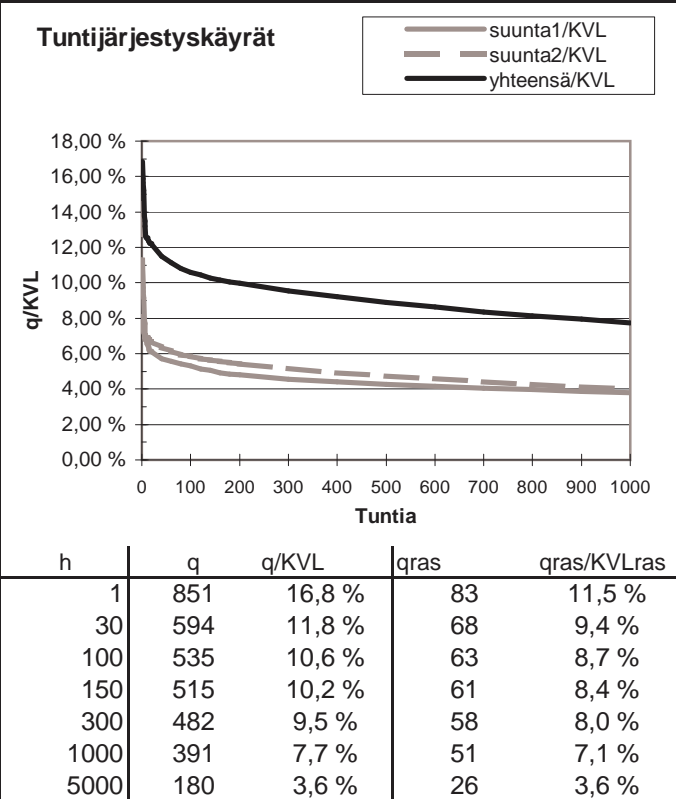
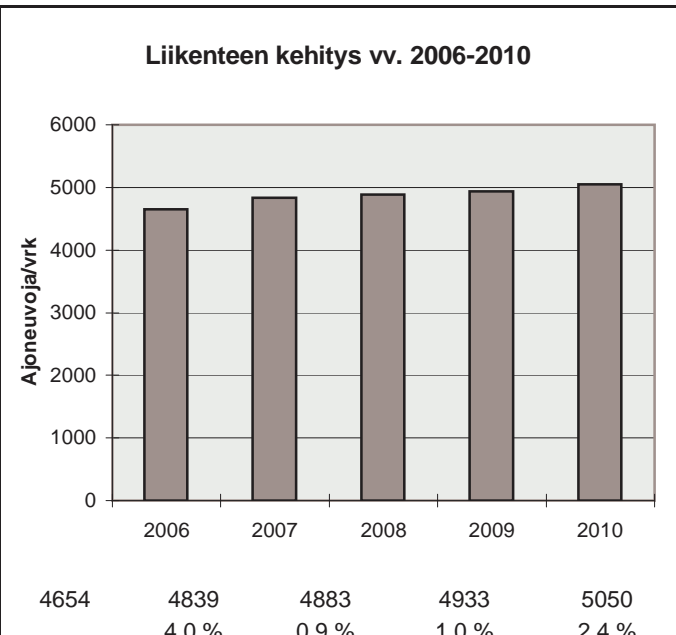
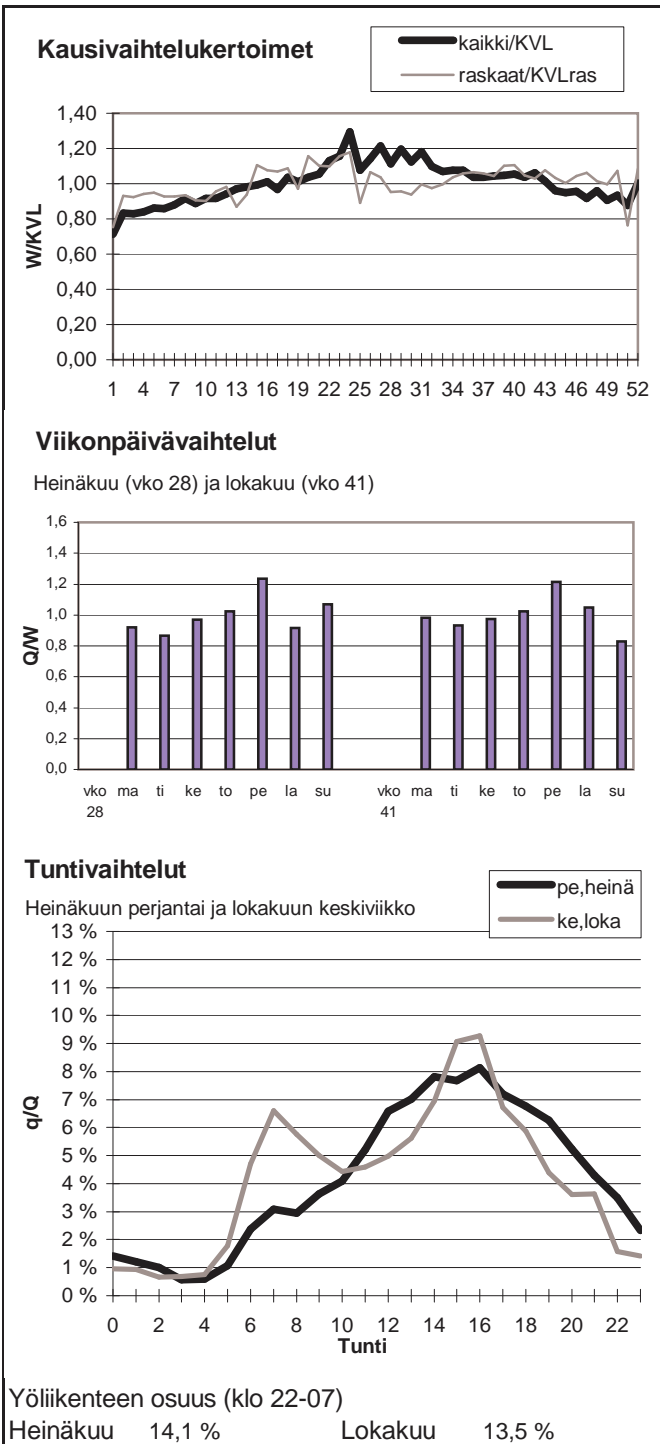



Vuoden 2010 liikennemäärät:

KVL	9395	KVLras	598	Tieosa =	21	Suunta1 =	Seinäjoki
KAVL	10305	KAVLras	782	Etäisyys =	1753	Suunta2 =	Kurikka
KKVL	9470	KKVLras	629	Kaistoja =	2		

Liikenteen koostumus:

	Ha	Ha+pk	Ha+av	La	Kaip	Kapp	Katp	Kevyet	Raskaat
Arkiliikenne	90,2 %	1,8 %	0,4 %	0,3 %	3,3 %	0,8 %	3,2 %	92,4 %	7,6 %
Koko vuosi	91,4 %	1,9 %	0,4 %	0,3 %	2,7 %	0,6 %	2,7 %	93,6 %	6,4 %

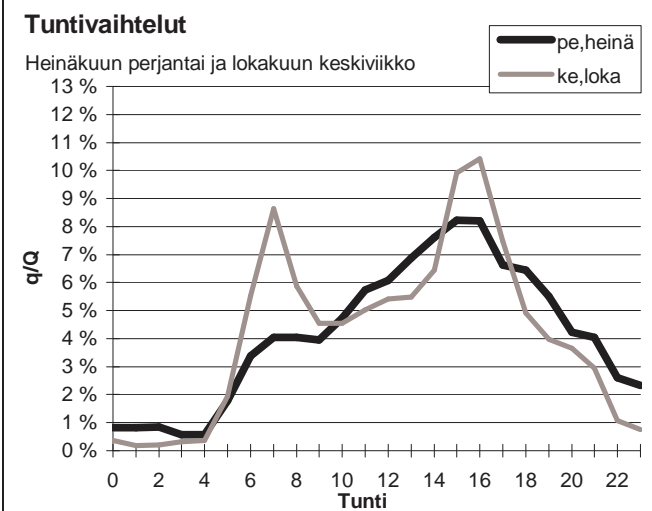
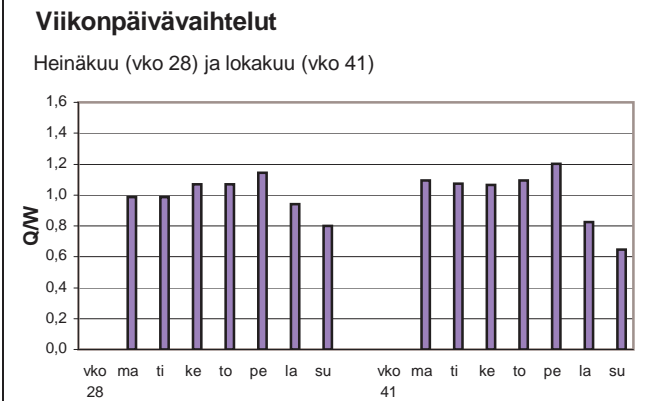
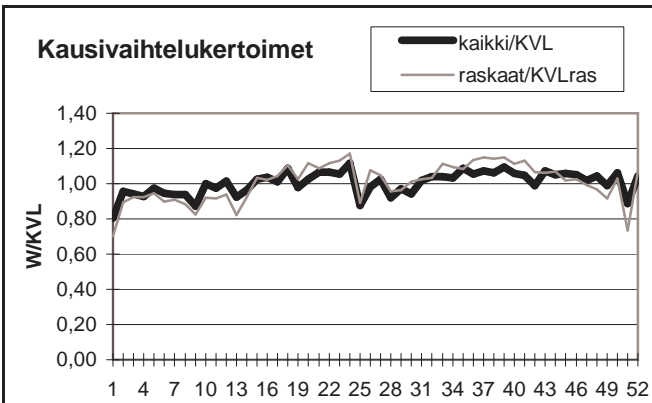

Yöliikenteen osuus (klo 22-07)

Heinäkuu	13,7 %	Lokakuu	10,7 %
----------	--------	---------	--------

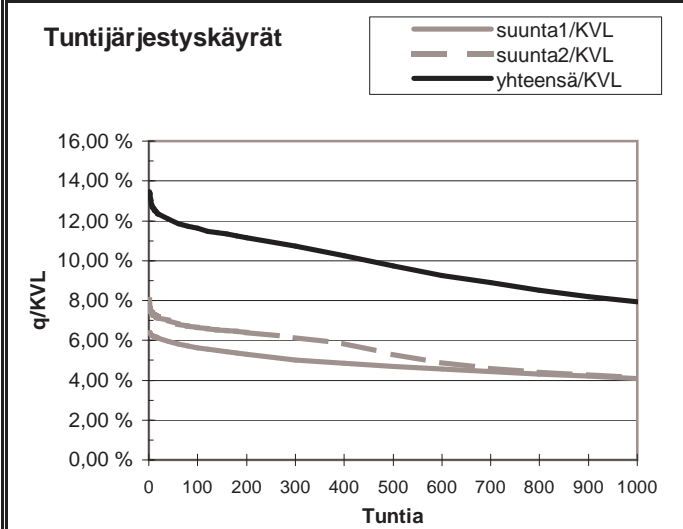
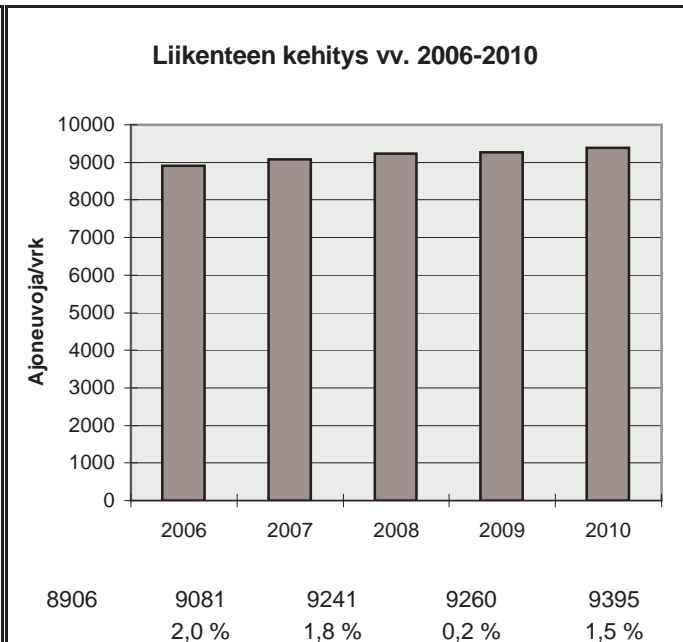

h	q	q/KVL	qras	qras/KVLras
1	1266	13,5 %	87	14,6 %
30	1147	12,2 %	75	12,5 %
100	1093	11,6 %	70	11,7 %
150	1069	11,4 %	68	11,4 %
300	1007	10,7 %	64	10,7 %
1000	747	8,0 %	55	9,2 %
5000	295	3,1 %	13	2,2 %

Vuoden 2010 liikennemäärät:

KVL	9793	KVLras	969	Tieosa =	11	Suunta1 =	Lapua
KAVL	10374	KAVLras	1232	Etäisyys =	4146	Suunta2 =	Seinäjoki
KKVL	10705	KKVLras	1000	Kaistoja =	2		

Liikenteen koostumus:

	Ha	Ha+pk	Ha+av	La	Kaip	Kapp	Katp	Kevyet	Raskaat
Arkiliikenne	85,3 %	2,3 %	0,6 %	0,4 %	3,4 %	1,7 %	6,4 %	88,1 %	11,9 %
Koko vuosi	87,0 %	2,5 %	0,6 %	0,5 %	2,8 %	1,4 %	5,2 %	90,1 %	9,9 %

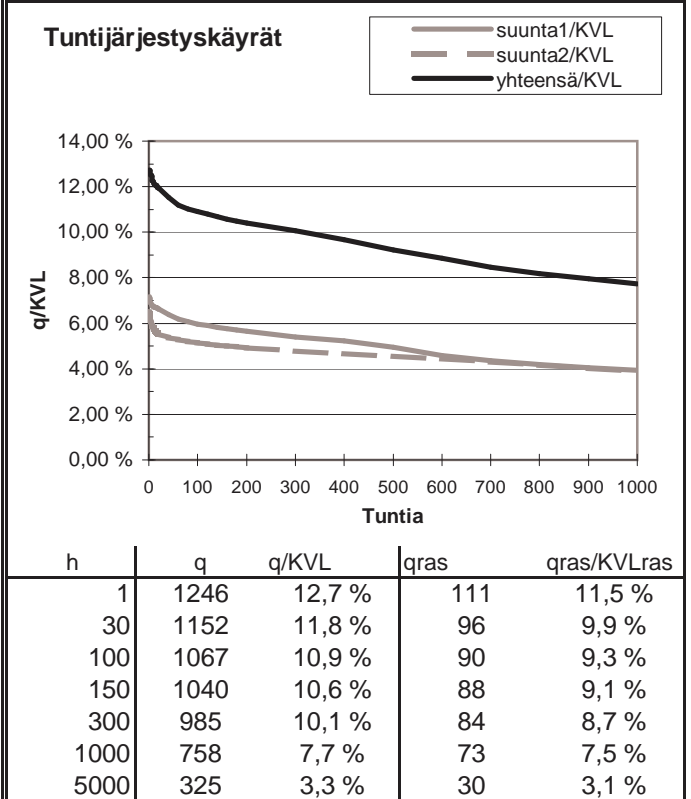
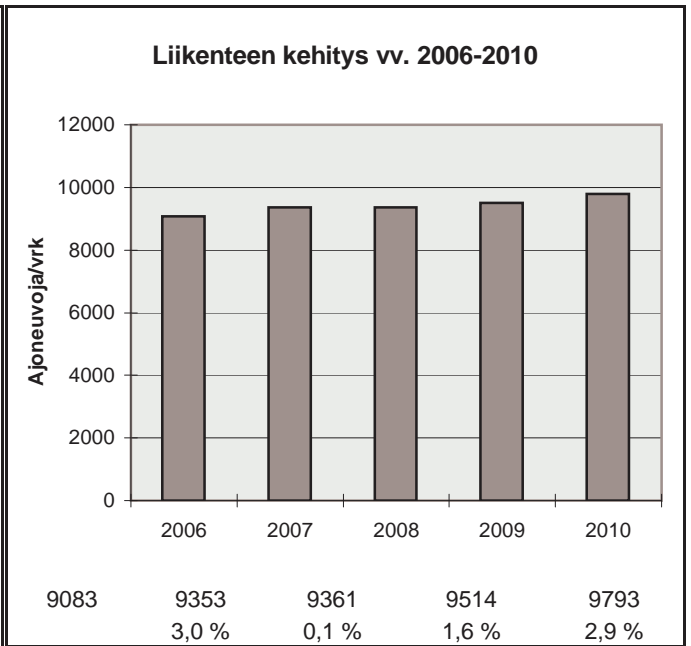
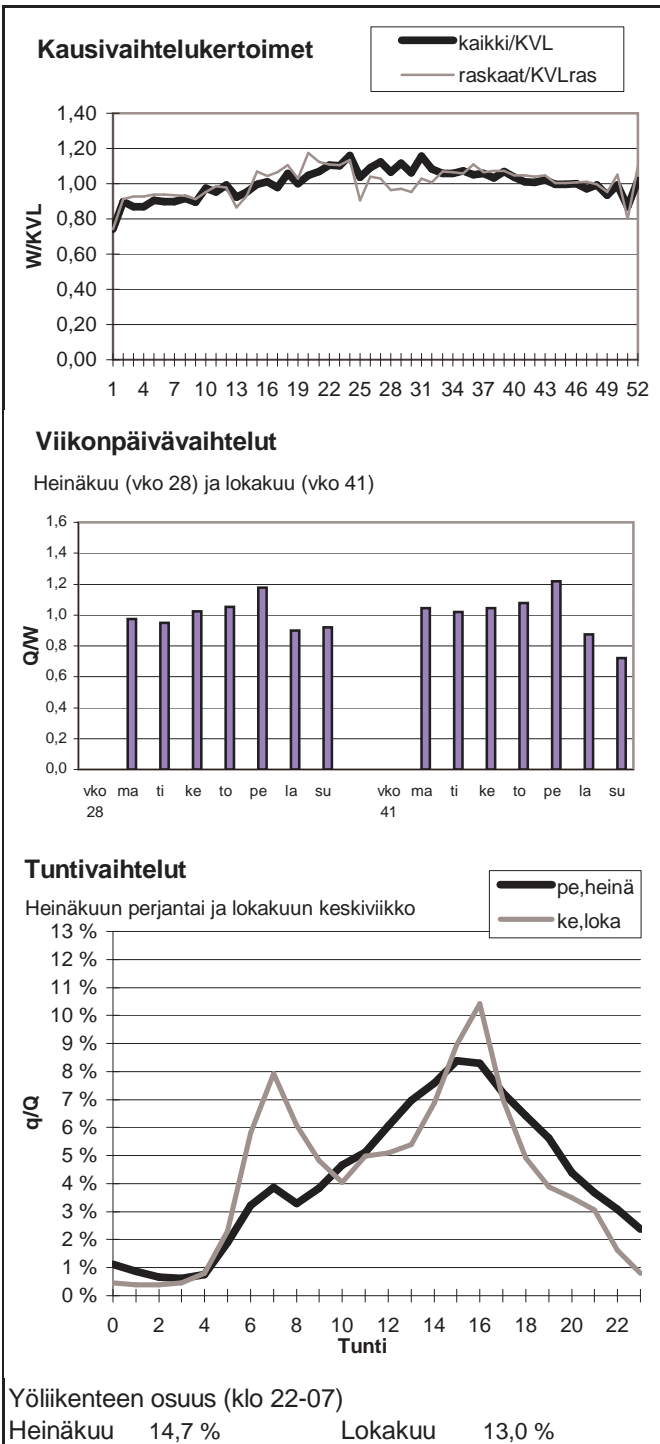

Vuoden 2010 liikennemäärät:

KVL	4904	KVLras	837	Tieosa =	224	Suunta1 =	Jalasjärvi
KAVL	4534	KAVLras	1012	Etäisyys =	4016	Suunta2 =	Parkano
KKVL	6240	KKVLras	904	Kaistoja =	2		

Liikenteen koostumus:

	Ha	Ha+pk	Ha+av	La	Kaip	Kapp	Katp	Kevyet	Raskaat
Arkiliikenne	73,2 %	3,4 %	1,1 %	0,9 %	4,2 %	3,4 %	13,8 %	77,7 %	22,3 %
Koko vuosi	78,4 %	3,5 %	1,0 %	0,9 %	3,8 %	2,4 %	10,0 %	82,9 %	17,1 %

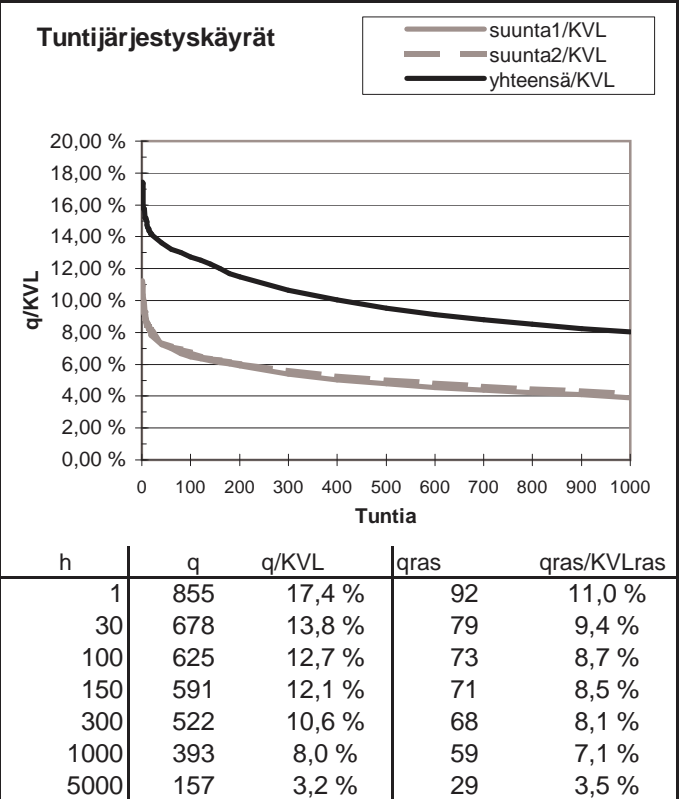
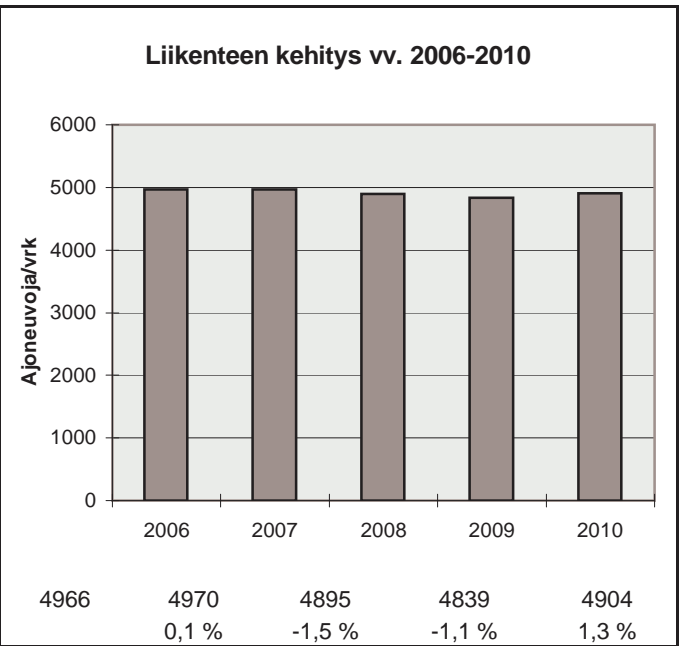
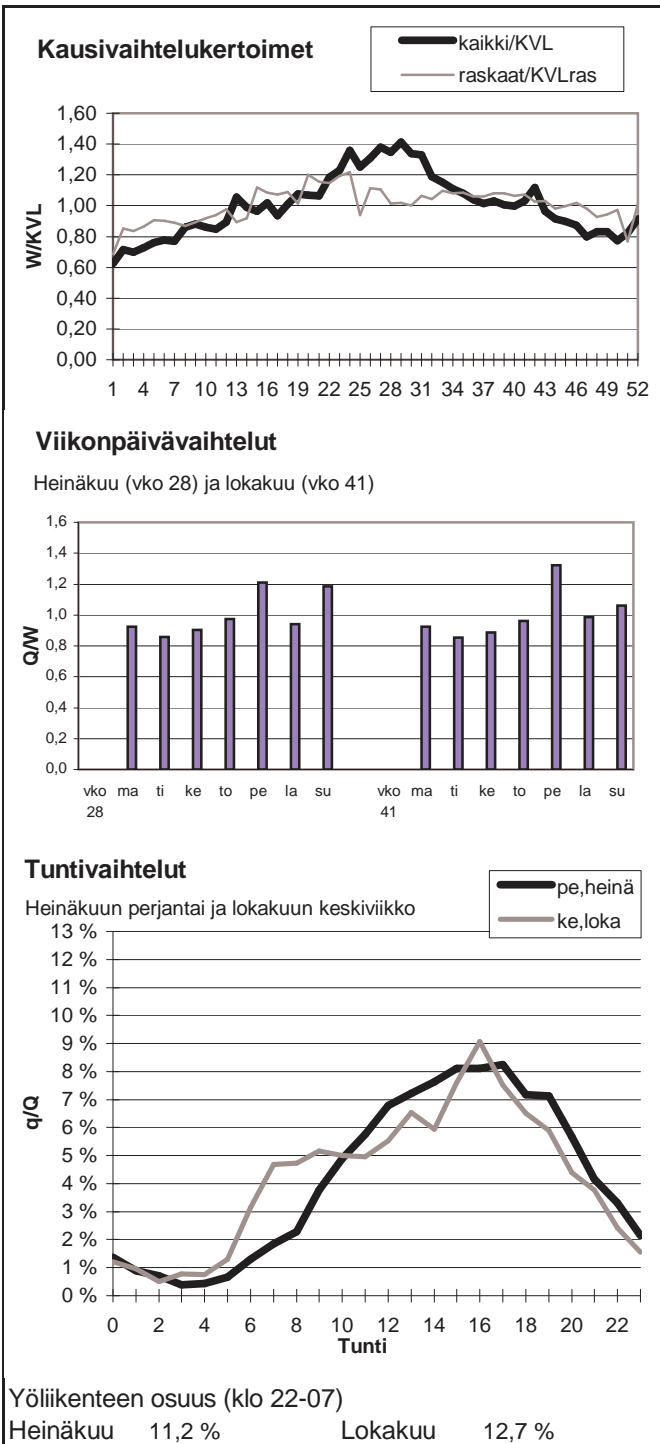

Vuoden 2010 liikennemäärät:

KVL	2483	KVLras	434	Tieosa =	223	Suunta1 =	Vaasa
KAVL	2495	KAVLras	558	Etäisyys =	775	Suunta2 =	Pori
KKVL	3071	KKVLras	445	Kaistoja =	2		

Liikenteen koostumus:

	Ha	Ha+pk	Ha+av	La	Kaip	Kapp	Katp	Kevyet	Raskaat
Arkiliikenne	72,7 %	3,8 %	1,1 %	2,4 %	3,7 %	2,3 %	13,9 %	77,6 %	22,4 %
Koko vuosi	77,4 %	4,0 %	1,1 %	2,1 %	3,3 %	1,8 %	10,4 %	82,5 %	17,5 %

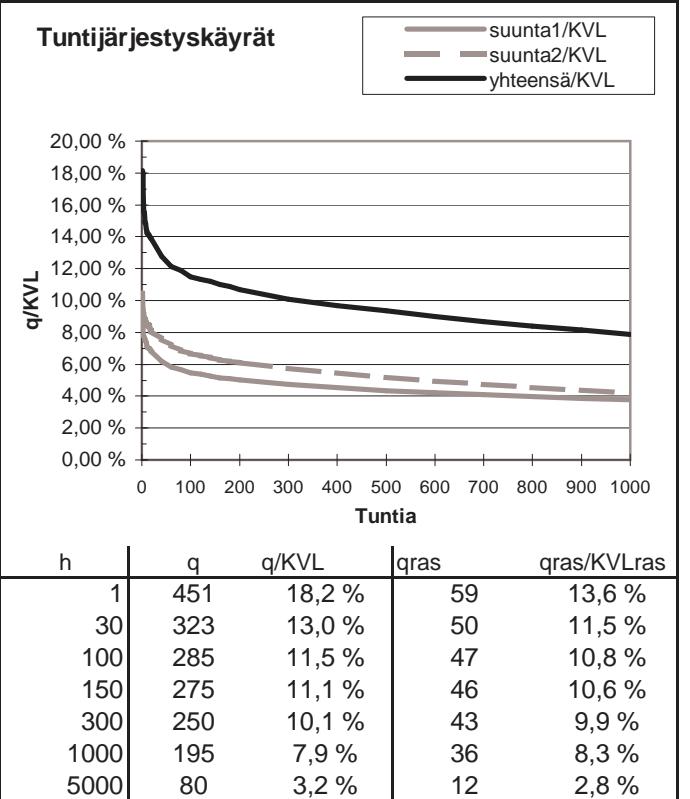
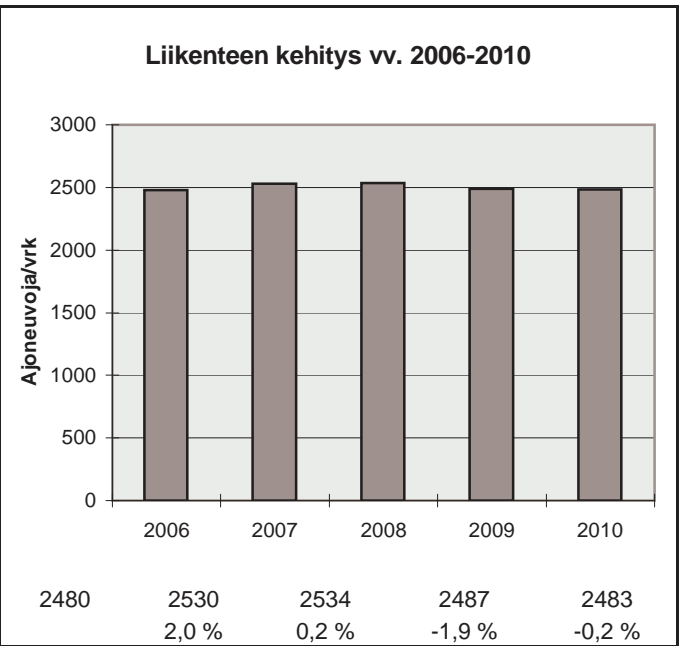
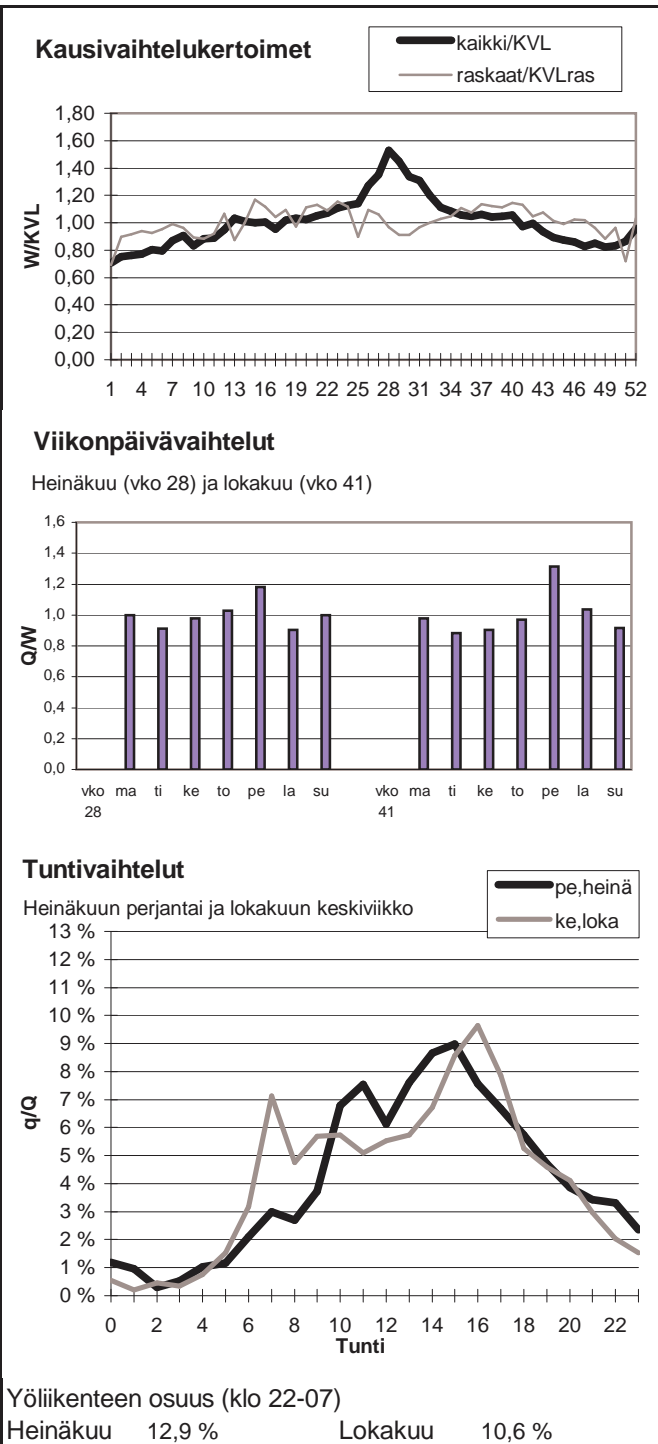

Vuoden 2010 liikennemäärät:

KVL	10812	KVLras	957	Tieosa =	404	Suunta1 =	Kalajoki
KAVL	11367	KAVLras	1184	Etäisyys =	550	Suunta2 =	Kokkola
KKVL	12617	KKVLras	1001	Kaistoja =	2		

Liikenteen koostumus:

	Ha	Ha+pk	Ha+av	La	Kaip	Kapp	Katp	Kevyet	Raskaat
Arkiliikenne	85,5 %	3,3 %	0,7 %	0,7 %	3,0 %	1,0 %	5,7 %	89,6 %	10,4 %
Koko vuosi	87,0 %	3,4 %	0,7 %	0,6 %	2,7 %	0,8 %	4,7 %	91,2 %	8,8 %

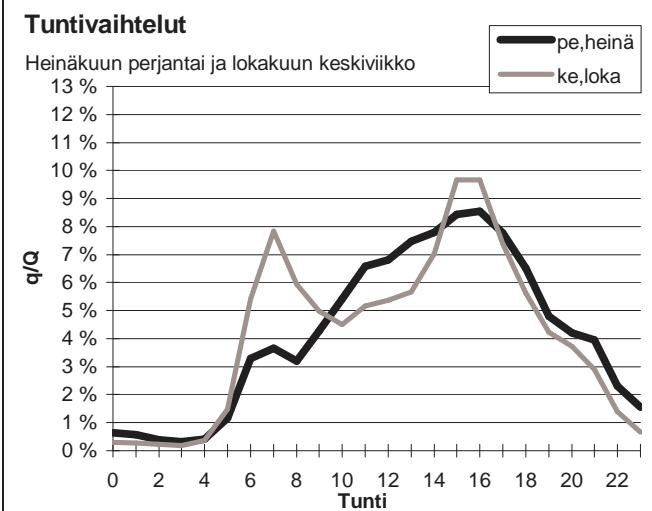
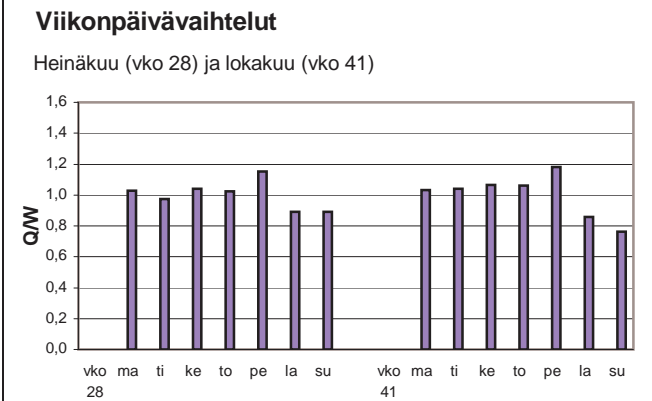
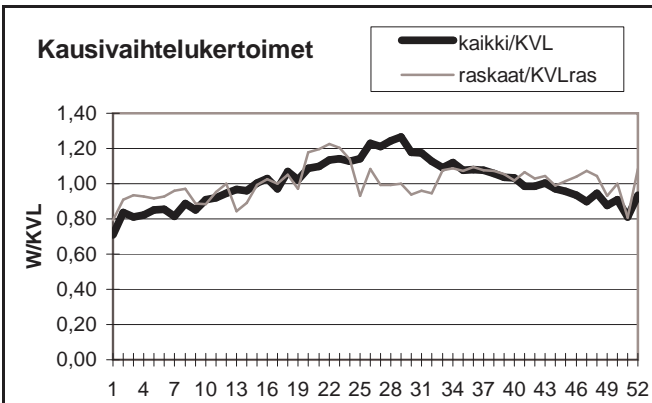

Yöliikenteen osuus (klo 22-07)

Heinäkuu	10,6 %	Lokakuu	10,3 %
----------	--------	---------	--------

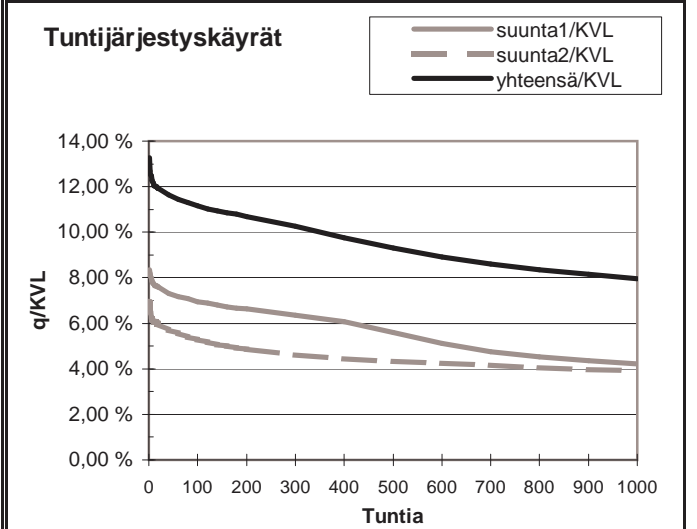
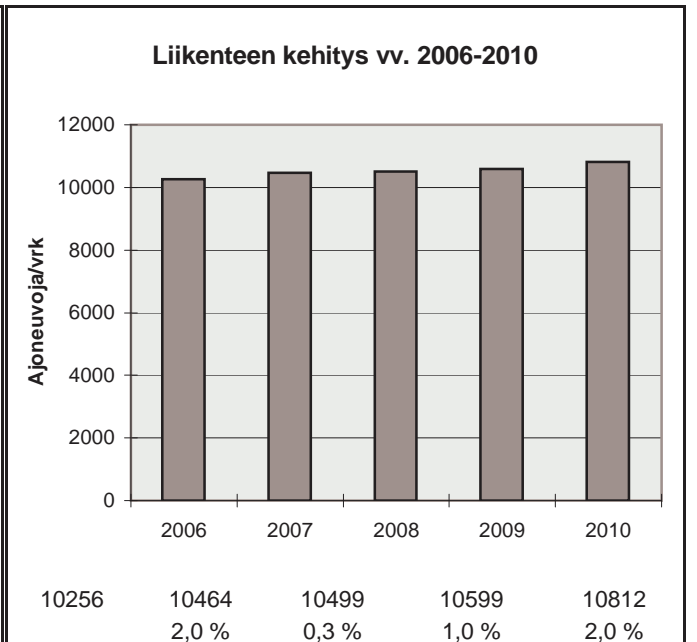

h	q	q/KVL	qras	qras/KVLras
1	1436	13,3 %	121	12,6 %
30	1273	11,8 %	100	10,5 %
100	1208	11,2 %	93	9,7 %
150	1176	10,9 %	91	9,5 %
300	1109	10,3 %	86	9,0 %
1000	861	8,0 %	76	7,9 %
5000	363	3,4 %	28	2,9 %

Vuoden 2010 liikennemäärät:

KVL	2308	KVLras	236	Tieosa =	19	Suunta1 =	Alavus
KAVL	2050	KAVLras	297	Etäisyys =	3200	Suunta2 =	Virrat
KKVL	3275	KKVLras	260	Kaistoja =	2		

Liikenteen koostumus:

	Ha	Ha+pk	Ha+av	La	Kaip	Kapp	Katp	Kevyet	Raskaat
Arkiliikenne	81,2 %	3,4 %	1,0 %	0,8 %	2,7 %	2,8 %	8,2 %	85,5 %	14,5 %
Koko vuosi	85,2 %	3,6 %	0,9 %	0,8 %	2,1 %	1,8 %	5,5 %	89,8 %	10,2 %

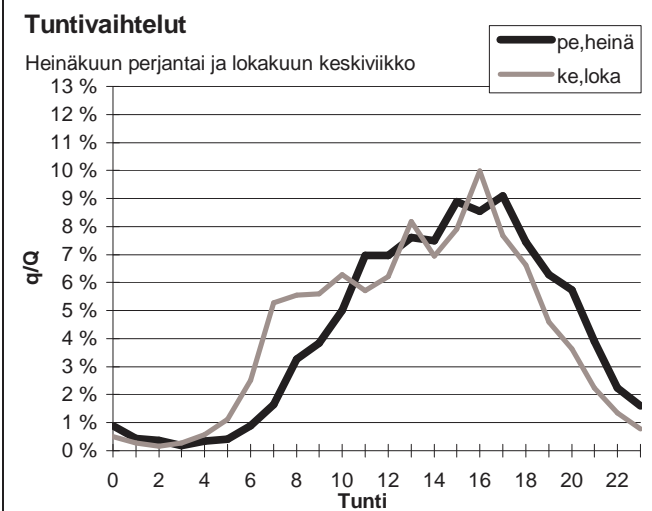
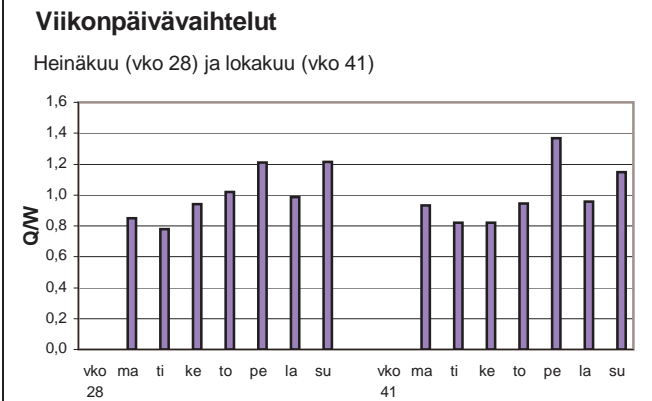
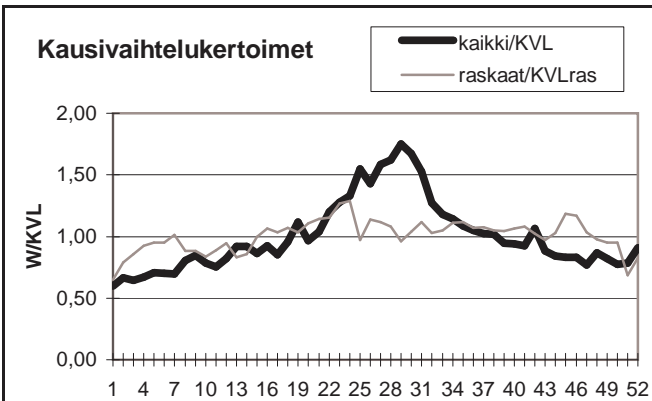

Yöliikenteen osuus (klo 22-07)

Heinäkuu	7,3 %	Lokakuu	7,6 %
----------	-------	---------	-------

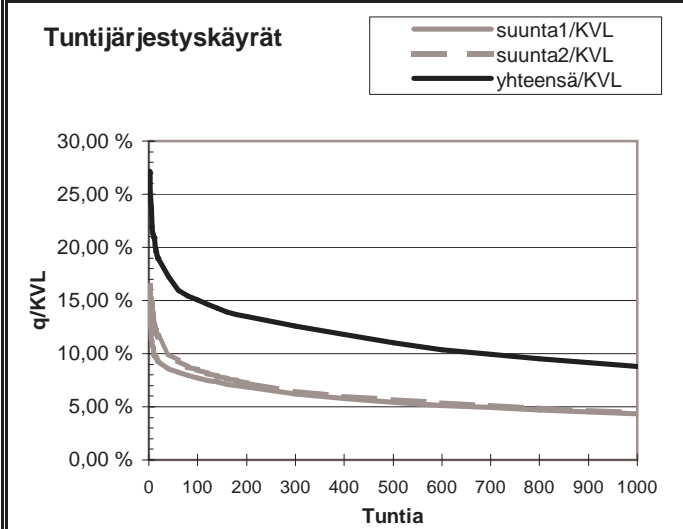

h	q	q/KVL	qras	qras/KVLras
1	627	27,2 %	40	16,9 %
30	411	17,8 %	30	12,7 %
100	348	15,1 %	27	11,4 %
150	324	14,0 %	26	11,0 %
300	290	12,6 %	24	10,2 %
1000	203	8,8 %	19	8,0 %
5000	63	2,7 %	7	3,0 %

Vuoden 2010 liikennemäärät:

KVL	5079	KVLras	856	Tieosa =	321	Suunta1 =	Kokkola
KAVL	5068	KAVLras	1098	Etäisyys =	2820	Suunta2 =	Vaasa
KKVL	6051	KKVLras	882	Kaistoja =	2		

Liikenteen koostumus:

	Ha	Ha+pk	Ha+av	La	Kaip	Kapp	Katp	Kevyet	Raskaat
Arkiliikenne	75,0 %	2,6 %	0,8 %	0,4 %	4,4 %	3,2 %	13,6 %	78,3 %	21,7 %
Koko vuosi	79,5 %	2,9 %	0,8 %	0,5 %	3,7 %	2,4 %	10,2 %	83,2 %	16,8 %

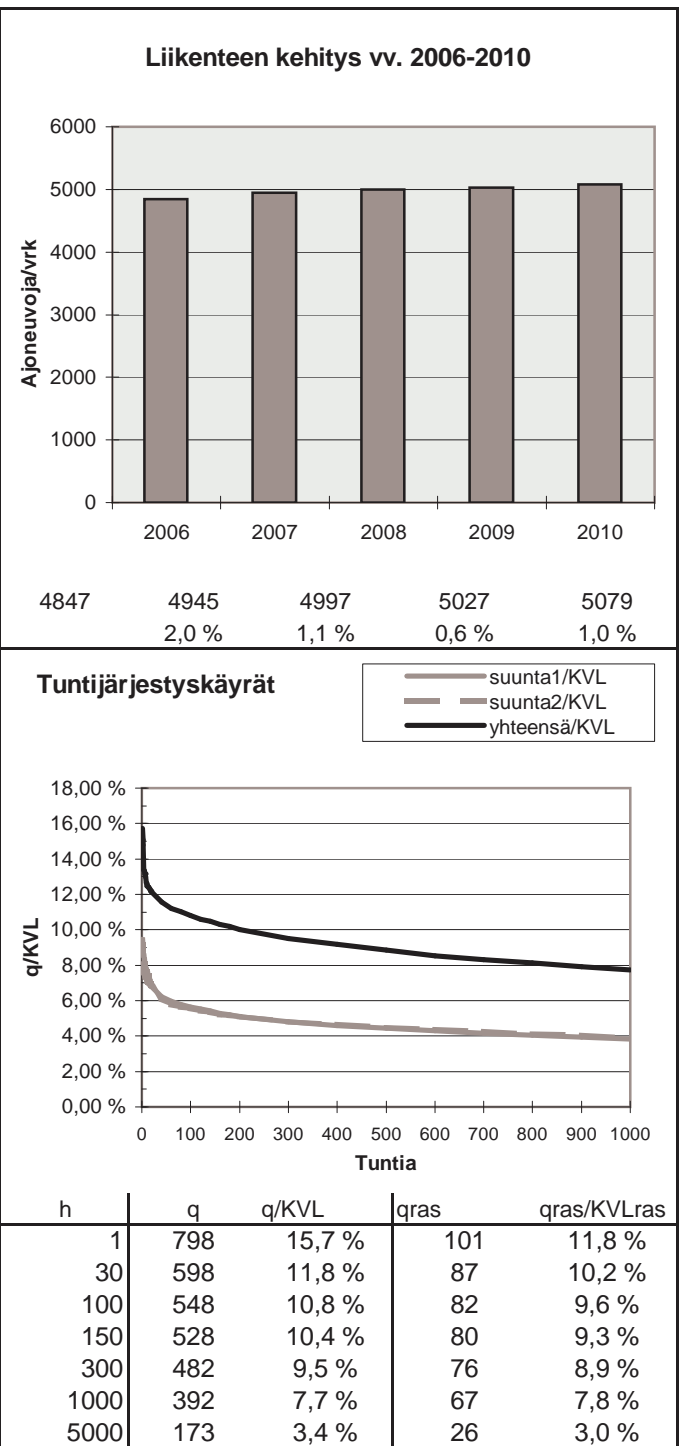
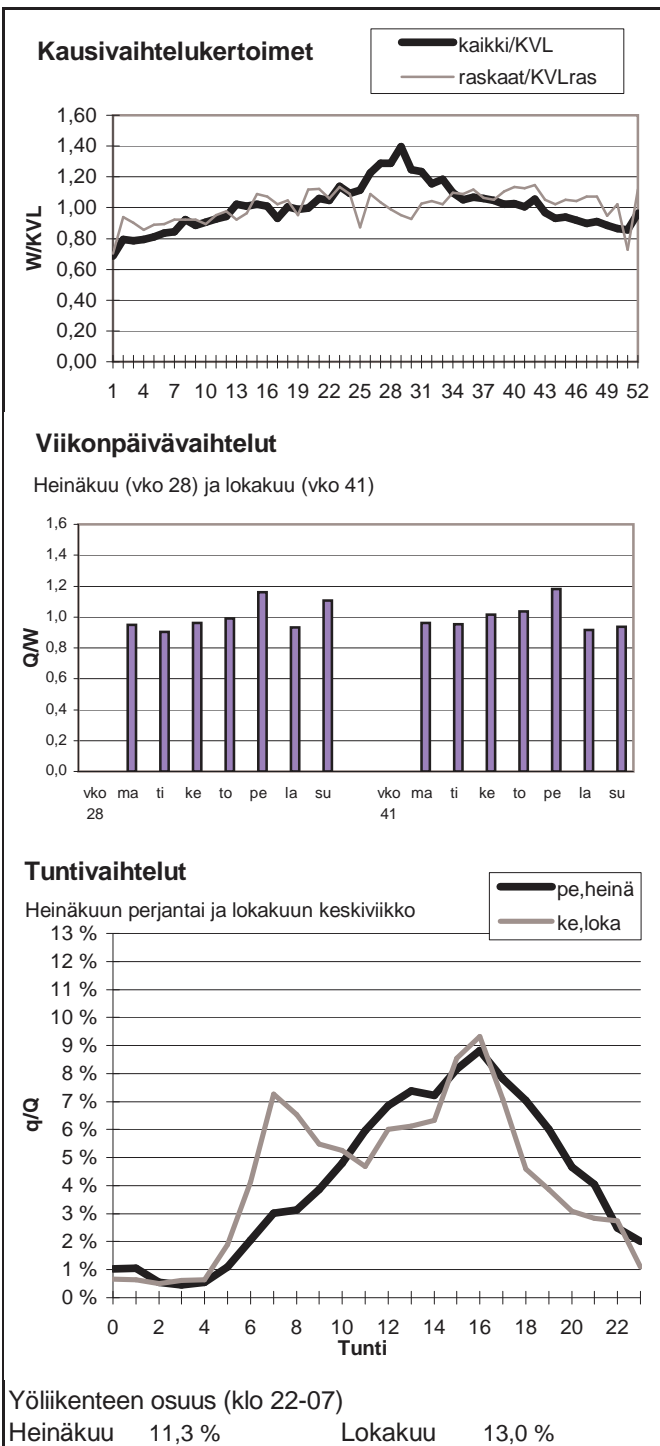

Vuoden 2010 liikennemäärät:

KVL	2436	KVLras	234	Tieosa =	20	Suunta1 =	Kyyjärvi
KAVL	2390	KAVLras	301	Etäisyys =	1345	Suunta2 =	Lapua
KKVL	2915	KKVLras	256	Kaistoja =	2		

Liikenteen koostumus:

	Ha	Ha+pk	Ha+av	La	Kaip	Kapp	Katp	Kevyet	Raskaat
Arkiliikenne	83,4 %	3,0 %	1,0 %	1,3 %	3,2 %	2,3 %	5,8 %	87,4 %	12,6 %
Koko vuosi	86,1 %	3,3 %	1,1 %	1,1 %	2,6 %	1,6 %	4,3 %	90,4 %	9,6 %

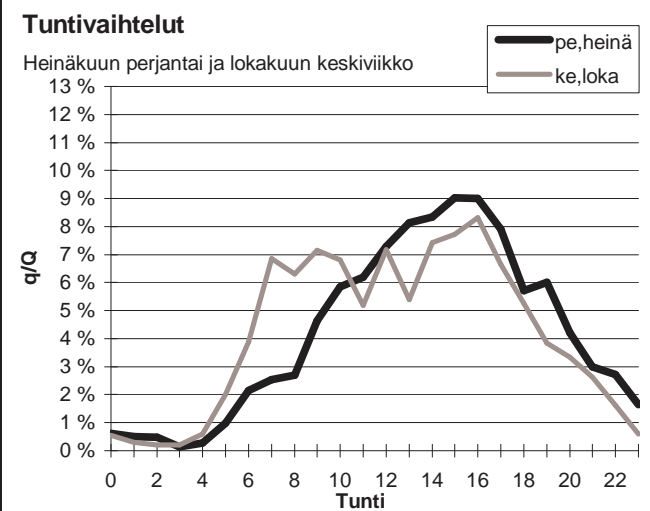
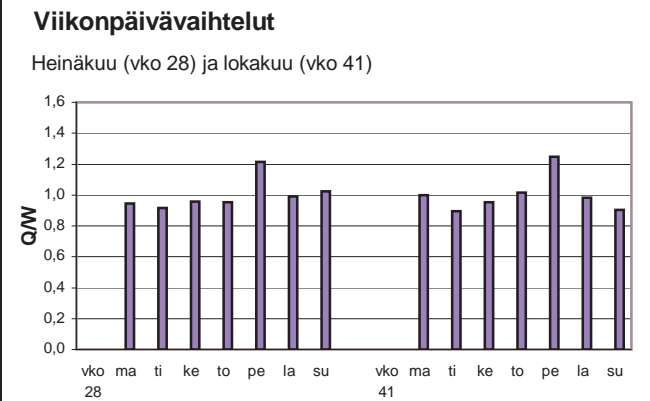
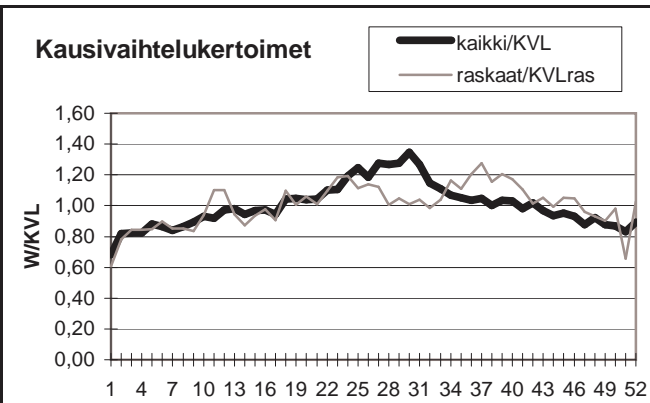

Yöliikenteen osuus (klo 22-07)

Heinäkuu	9,5 %	Lokakuu	9,9 %
----------	-------	---------	-------

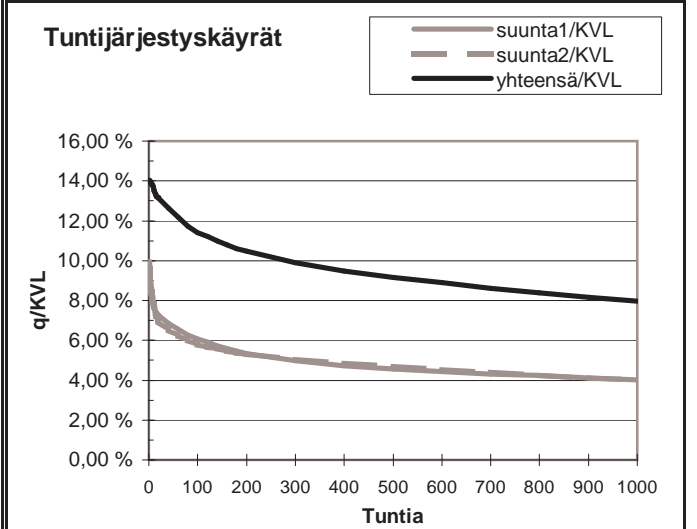
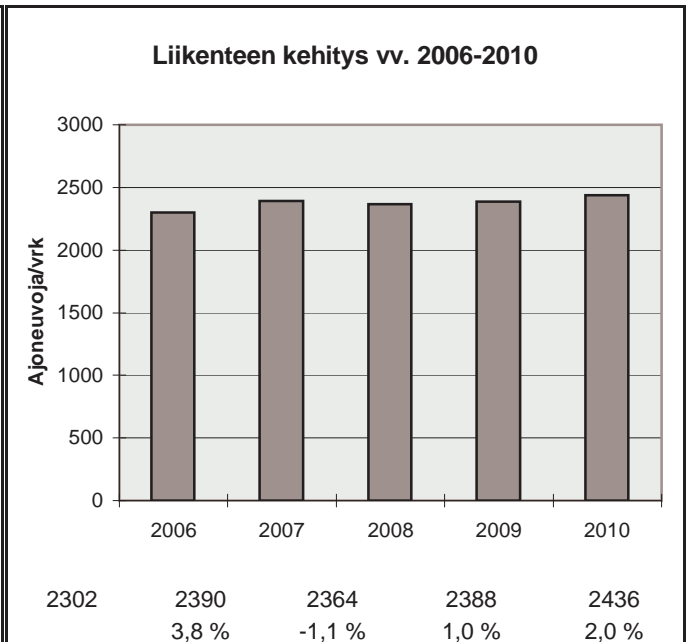

h	q	q/KVL	qras	qras/KVLras
1	342	14,0 %	44	18,8 %
30	312	12,8 %	33	14,1 %
100	278	11,4 %	30	12,8 %
150	265	10,9 %	28	12,0 %
300	241	9,9 %	26	11,1 %
1000	194	8,0 %	20	8,5 %
5000	79	3,2 %	6	2,6 %



Vuoden 2010 liikennemäärät:

KVL	949	KVLras	123	Tieosa =	27	Suunta1 =	Pietarsaari
KAVL	931	KAVLras	156	Etäisyys =	5360	Suunta2 =	Alajärvi
KKVL	1224	KKVLras	133	Kaistoja =	2		

Liikenteen koostumus:

	Ha	Ha+pk	Ha+av	La	Kaip	Kapp	Katp	Kevyet	Raskaat
Arkiliikenne	79,1 %	2,9 %	1,2 %	0,9 %	3,9 %	1,9 %	10,2 %	83,2 %	16,8 %
Koko vuosi	82,8 %	3,1 %	1,2 %	0,8 %	3,2 %	1,4 %	7,7 %	87,0 %	13,0 %

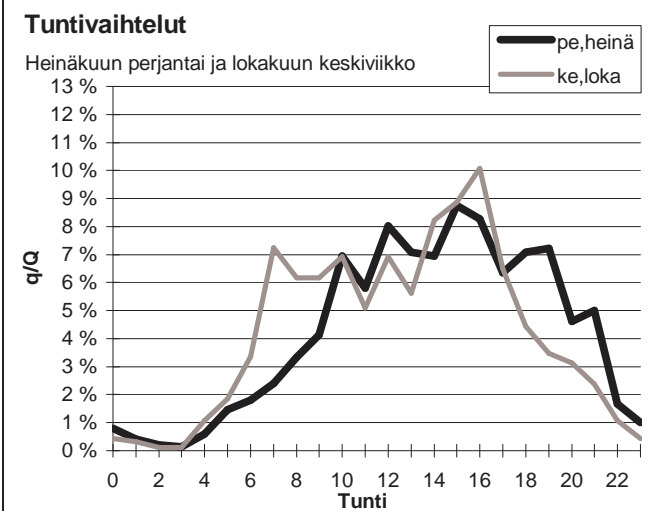
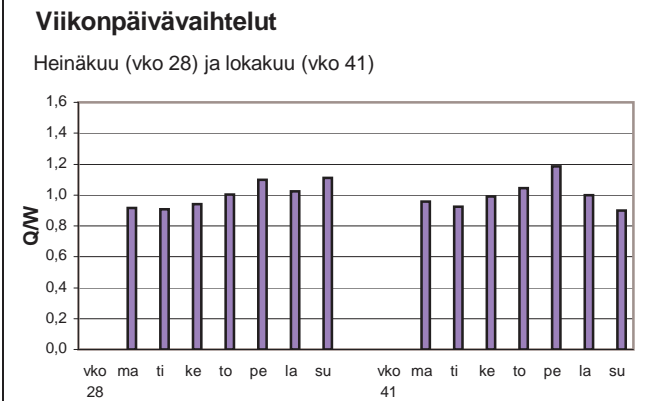
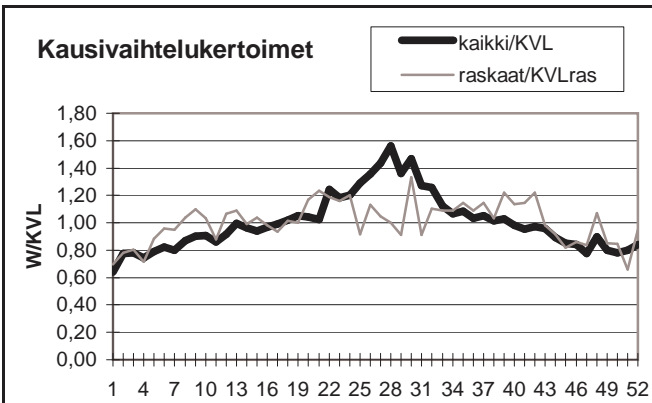

Yöliikenteen osuus (klo 22-07)

Heinäkuu	8,1 %	Lokakuu	8,8 %
----------	-------	---------	-------

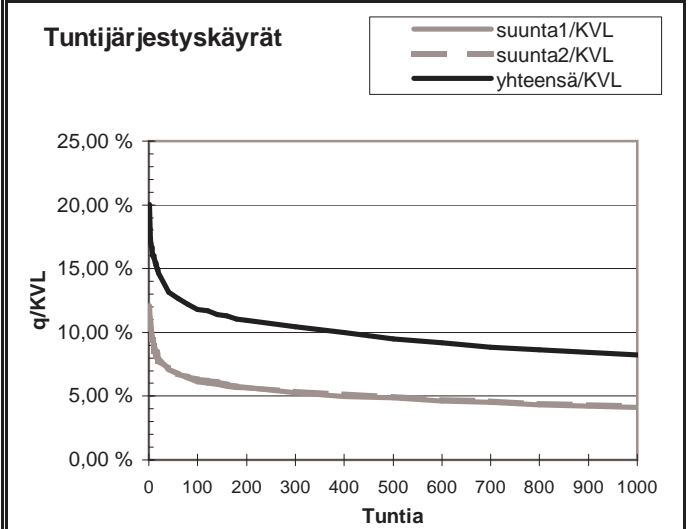
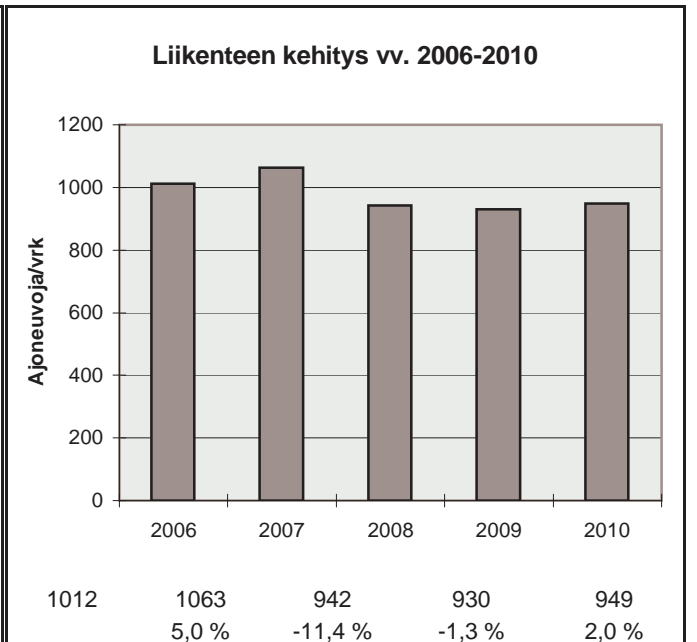

h	q	q/KVL	qras	qras/KVLras
1	190	20,0 %	32	26,0 %
30	130	13,7 %	20	16,2 %
100	112	11,8 %	17	13,8 %
150	108	11,4 %	16	13,0 %
300	99	10,4 %	14	11,4 %
1000	78	8,2 %	11	8,9 %
5000	29	3,1 %	3	2,4 %

Vuoden 2010 liikennemäärät:

KVL	2470	KVLras	72	Tieosa =	4	Suunta1 =	Raippaluoto
KAVL	2550	KAVLras	94	Etäisyys =	1915	Suunta2 =	Vaasa
KKVL	3075	KKVLras	85	Kaistoja =	2		

Liikenteen koostumus:

	Ha	Ha+pk	Ha+av	La	Kaip	Kapp	Katp	Kevyet	Raskaat
Arkiliikenne	93,2 %	2,7 %	0,4 %	0,5 %	2,3 %	0,3 %	0,6 %	96,3 %	3,7 %
Koko vuosi	93,8 %	2,9 %	0,4 %	0,4 %	1,8 %	0,2 %	0,5 %	97,1 %	2,9 %

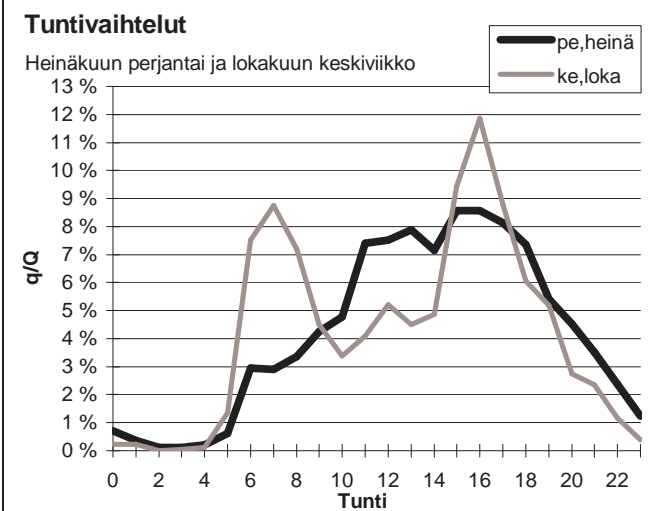
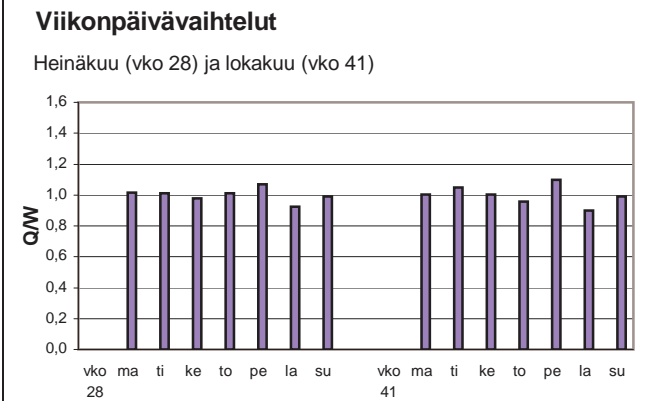
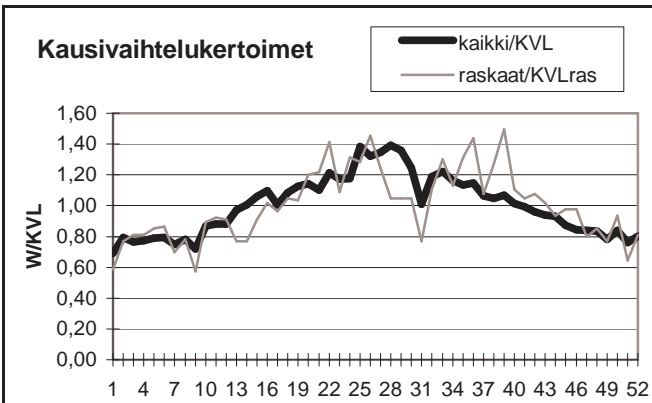

Yöliikenteen osuus (klo 22-07)

Heinäkuu	8,7 %	Lokakuu	11,1 %
----------	-------	---------	--------

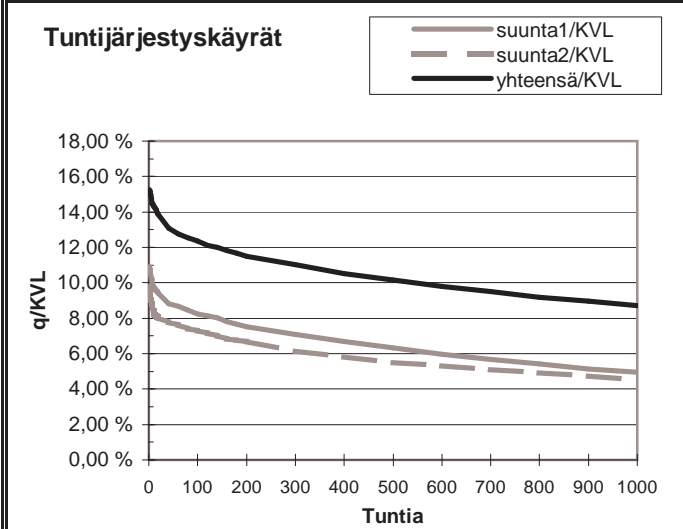

h	q	q/KVL	qras	qras/KVLras
1	377	15,3 %	24	33,5 %
30	329	13,3 %	17	23,8 %
100	305	12,3 %	15	21,0 %
150	294	11,9 %	14	19,6 %
300	272	11,0 %	12	16,8 %
1000	215	8,7 %	8	11,2 %
5000	71	2,9 %	1	1,4 %

Vuoden 2010 liikennemäärät:

KVL	16925	KVLras	873	Tieosa =	250	Suunta1 =	Vaasa
KAVL	18898	KAVLras	1137	Etäisyys =	4648	Suunta2 =	Laihia
KKVL	17213	KKVLras	905	Kaistoja =	4		

Liikenteen koostumus:

	Ha	Ha+pk	Ha+av	La	Kaip	Kapp	Katp	Kevyet	Raskaat
Arkiliikenne	92,4 %	1,2 %	0,4 %	0,5 %	2,7 %	1,0 %	1,8 %	94,0 %	6,0 %
Koko vuosi	93,1 %	1,4 %	0,4 %	0,5 %	2,3 %	0,8 %	1,5 %	94,8 %	5,2 %

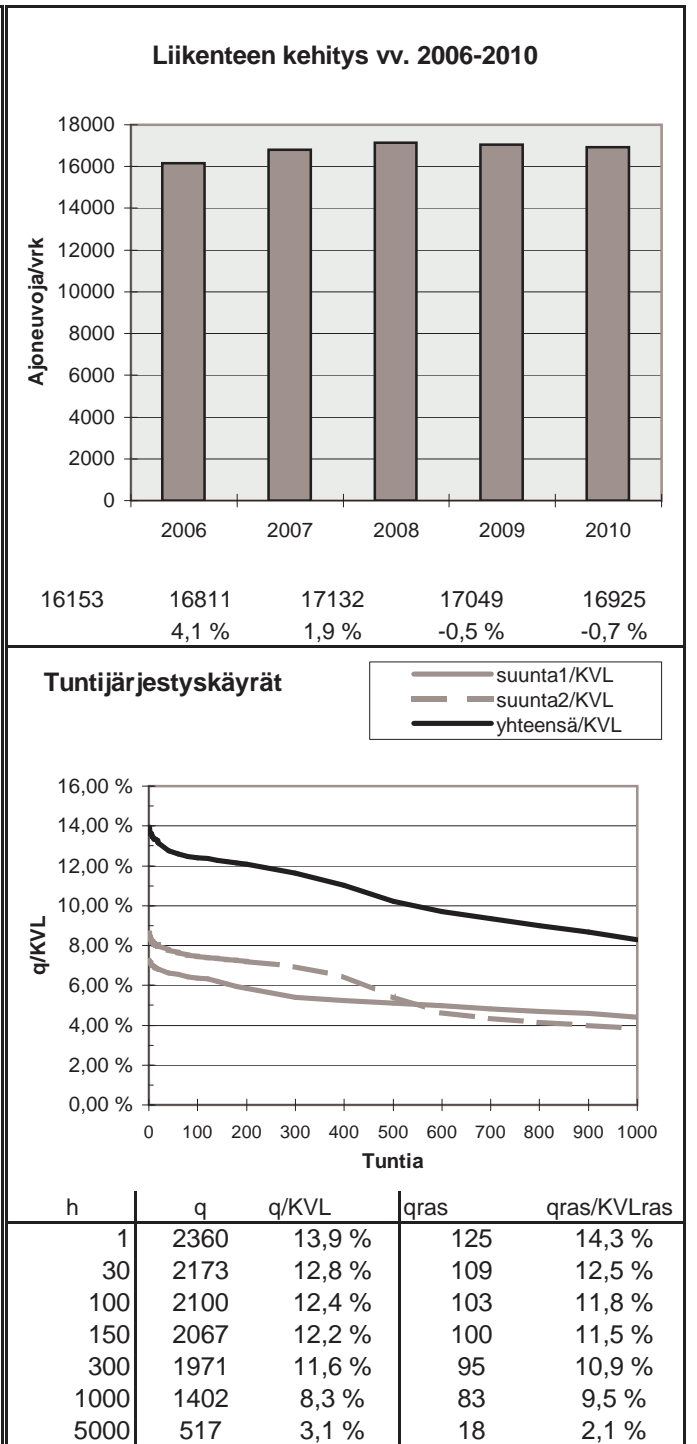
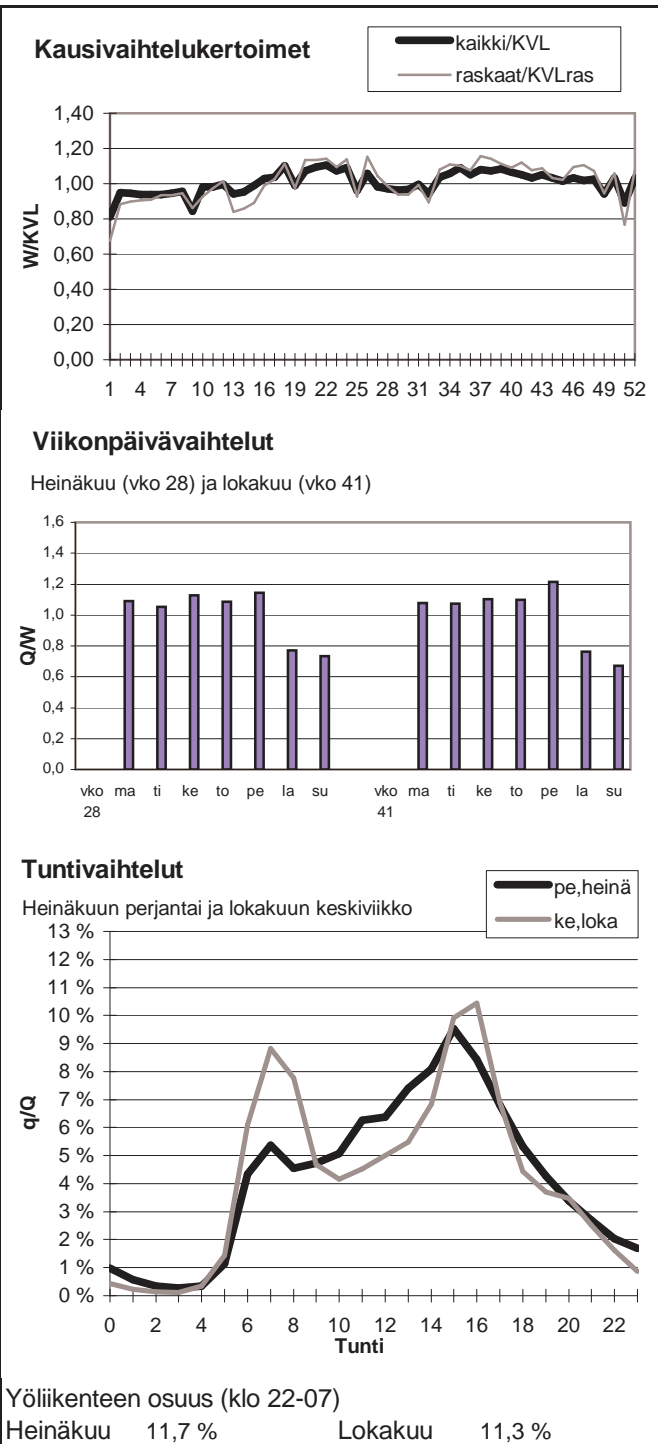

Vuoden 2010 liikennemäärät:

KVL	2277	KVLras	484	Tieosa =	21	Suunta1 =	Uusikaarlepyy
KAVL	2282	KAVLras	611	Etäisyys =	726	Suunta2 =	Lapua
KKVL	2836	KKVLras	502	Kaistoja =	2		

Liikenteen koostumus:

	Ha	Ha+pk	Ha+av	La	Kaip	Kapp	Katp	Kevyet	Raskaat
Arkiliikenne	68,8 %	3,2 %	1,2 %	0,5 %	5,2 %	3,9 %	17,2 %	73,2 %	26,8 %
Koko vuosi	74,1 %	3,5 %	1,2 %	0,6 %	4,5 %	3,0 %	13,2 %	78,7 %	21,3 %

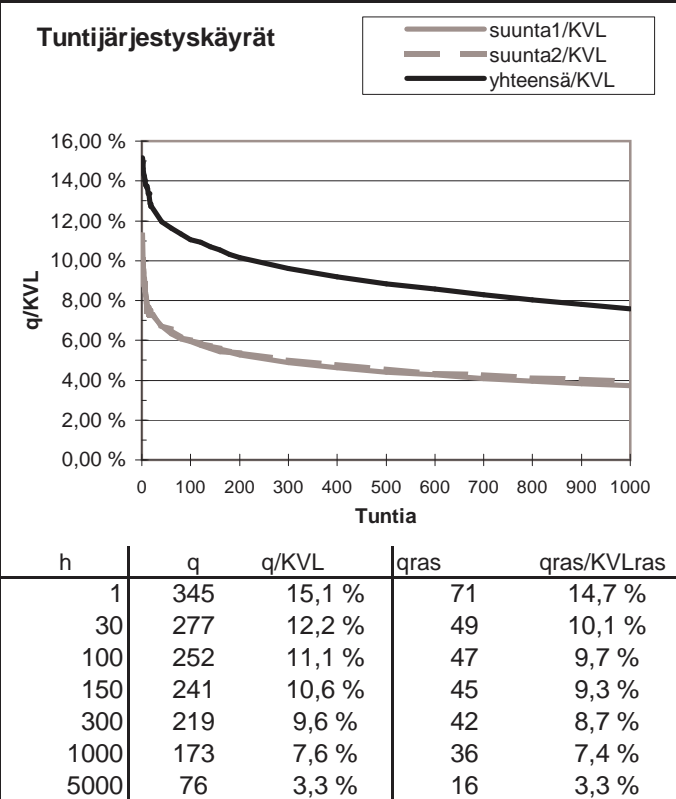
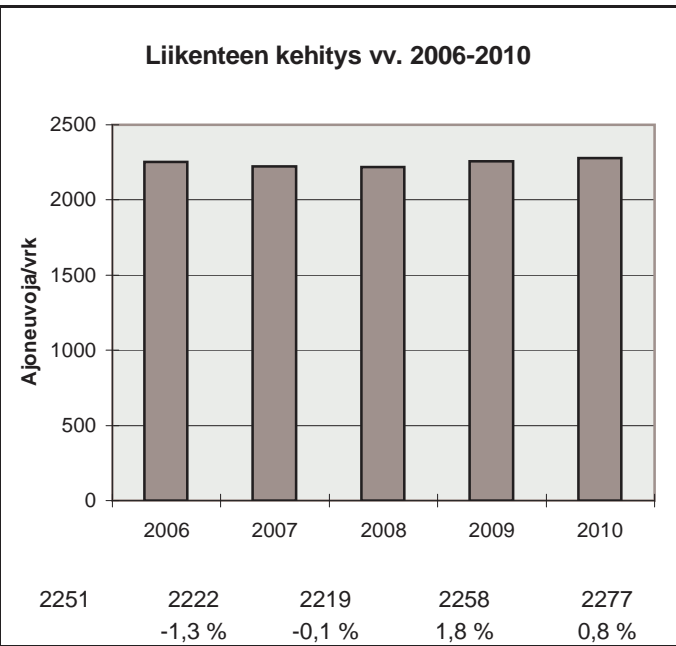
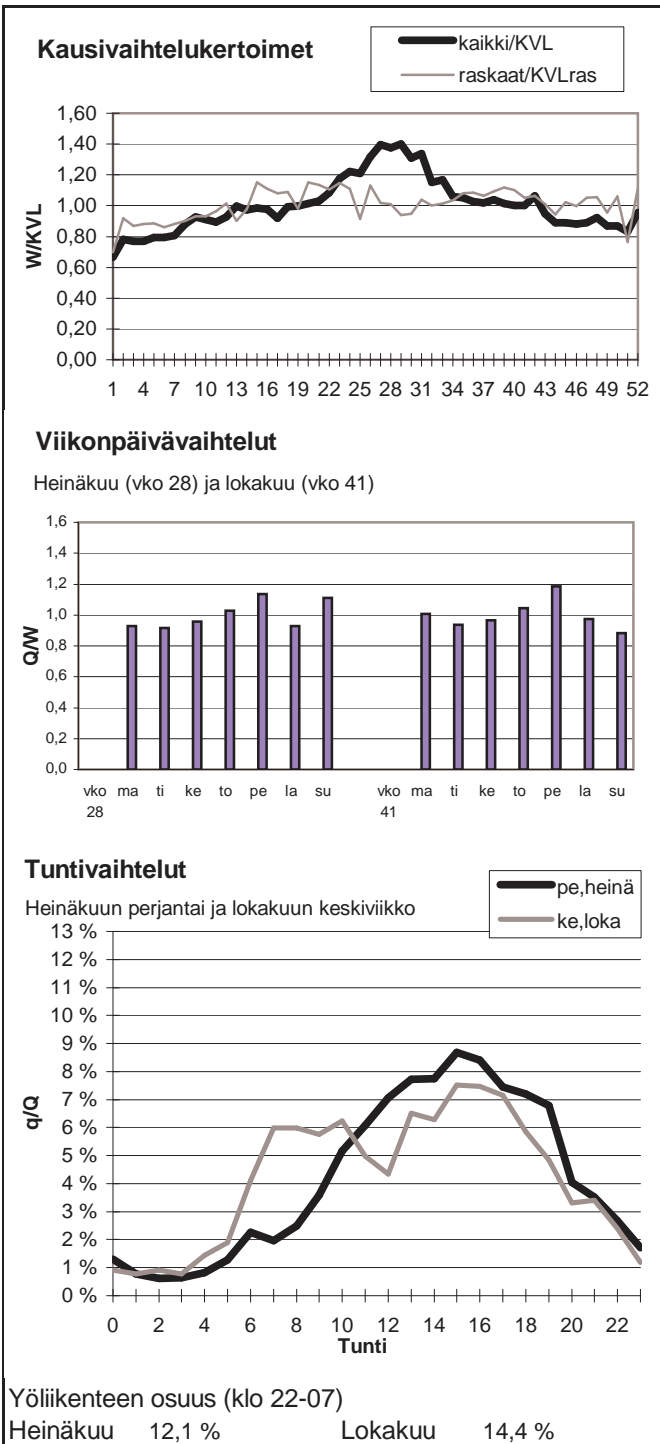

Vuoden 2010 liikennemäärät:

KVL	7380	KVLras	418	Tieosa =	9	Suunta1 =	Seinäjoki
KAVL	7955	KAVLras	557	Etäisyys =	5264	Suunta2 =	Ylistaro
KKVL	7742	KKVLras	445	Kaistoja =	2		

Liikenteen koostumus:

	Ha	Ha+pk	Ha+av	La	Kaip	Kapp	Katp	Kevyet	Raskaat
Arkiliikenne	90,7 %	2,0 %	0,3 %	0,4 %	3,1 %	0,8 %	2,7 %	93,0 %	7,0 %
Koko vuosi	92,0 %	2,0 %	0,3 %	0,4 %	2,5 %	0,6 %	2,2 %	94,3 %	5,7 %

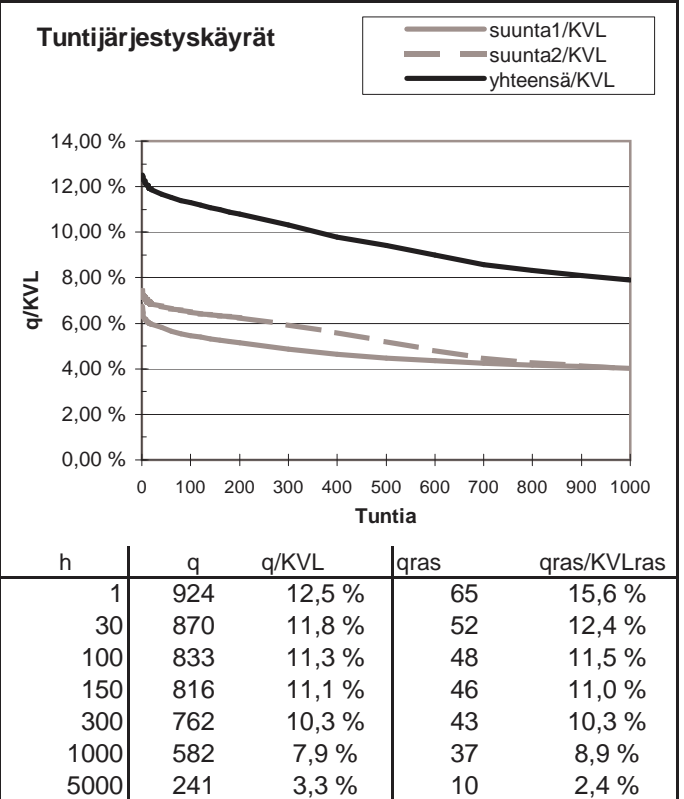
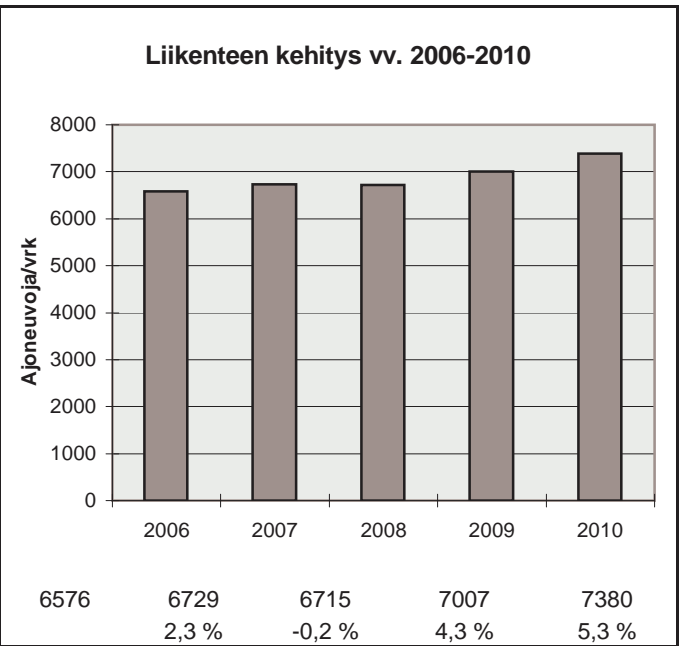
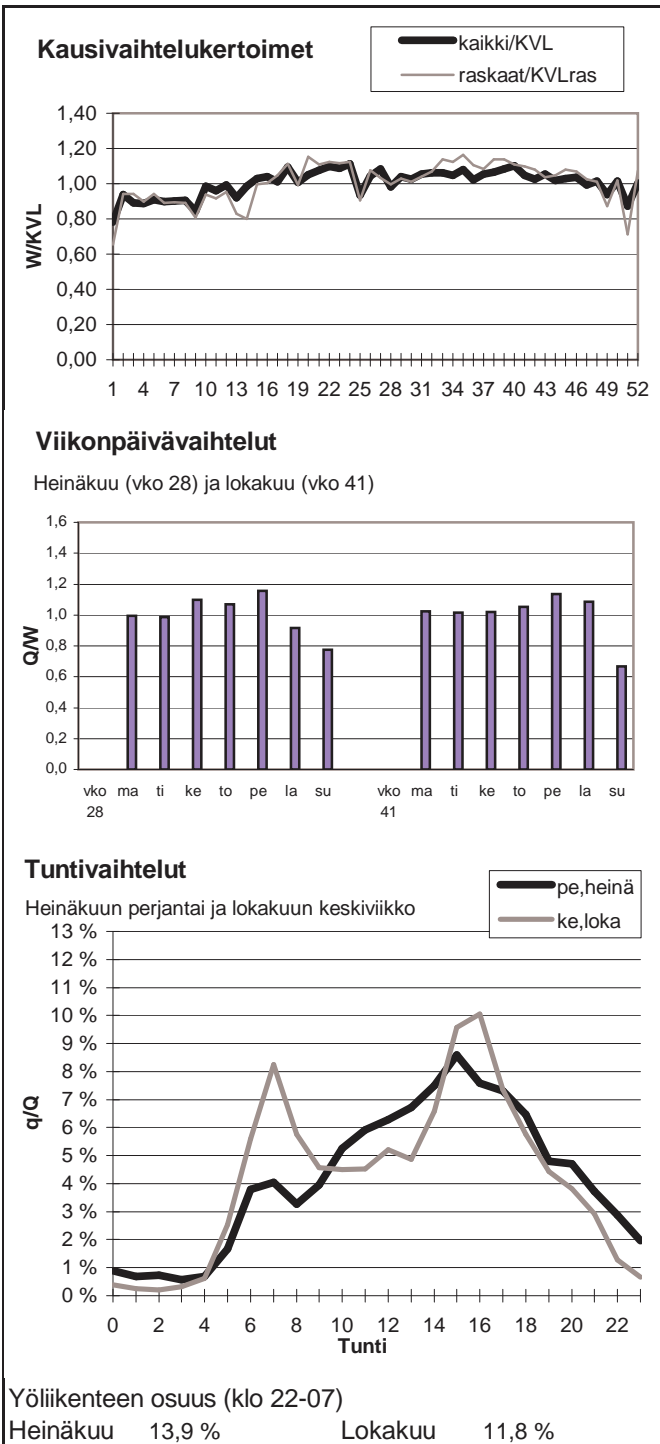

Vuoden 2010 liikennemäärät:

KVL	4901	KVLras	241	Tieosa =	20	Suunta1 =	Töysä
KAVL	4976	KAVLras	297	Etäisyys =	4096	Suunta2 =	Alavus
KKVL	5835	KKVLras	268	Kaistoja =	2		

Liikenteen koostumus:

	Ha	Ha+pk	Ha+av	La	Kaip	Kapp	Katp	Kevyet	Raskaat
Arkiliikenne	91,2 %	2,3 %	0,6 %	0,3 %	2,7 %	0,7 %	2,4 %	94,0 %	6,0 %
Koko vuosi	92,1 %	2,4 %	0,6 %	0,3 %	2,2 %	0,5 %	1,9 %	95,1 %	4,9 %

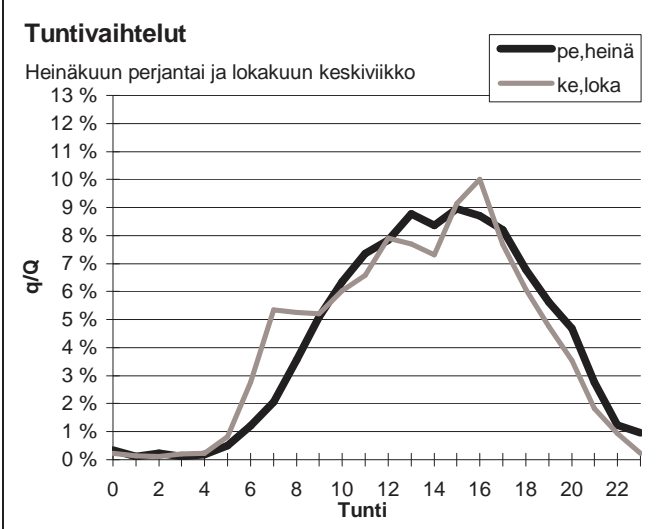
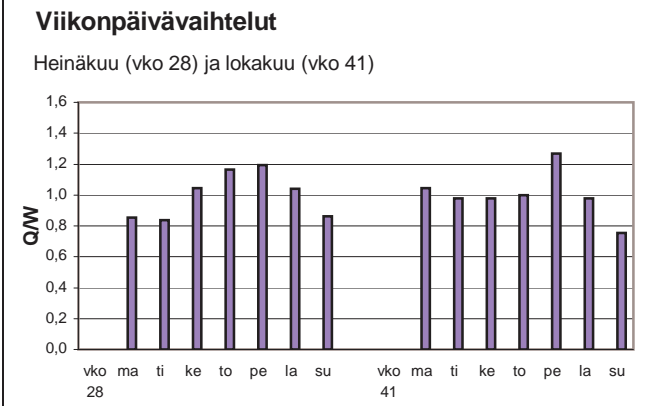
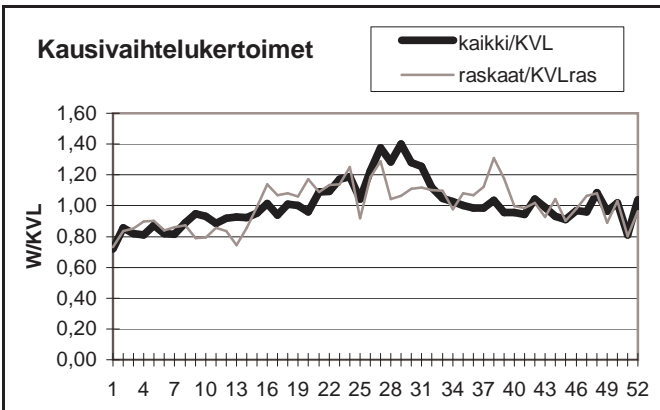

Yöliikenteen osuus (klo 22-07)

Heinäkuu	4,9 %	Lokakuu	5,7 %
----------	-------	---------	-------

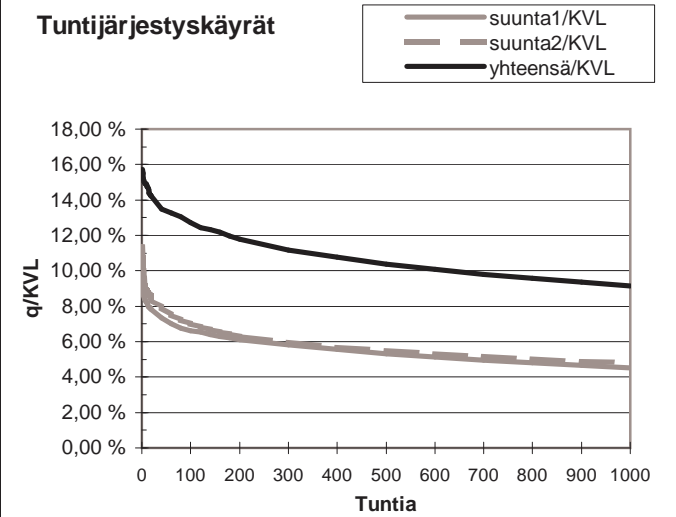
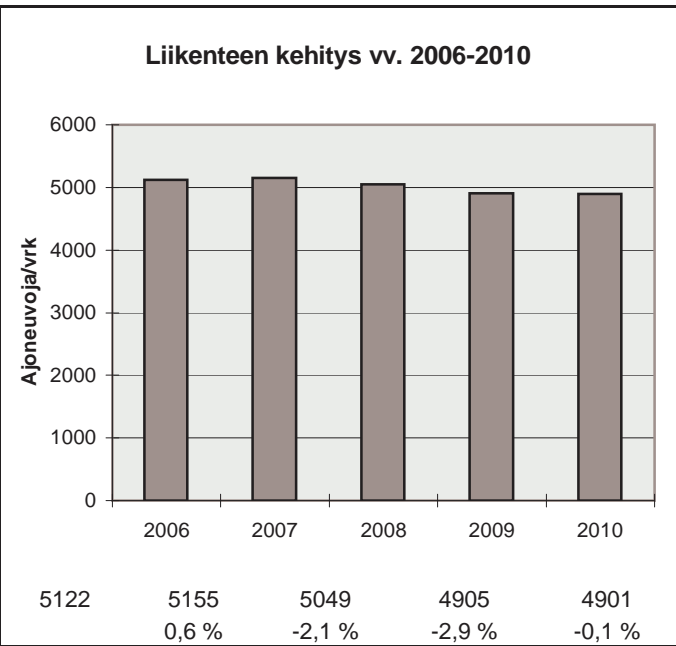

h	q	q/KVL	qras	qras/KVLras
1	771	15,7 %	47	19,5 %
30	686	14,0 %	35	14,5 %
100	624	12,7 %	32	13,3 %
150	600	12,2 %	30	12,4 %
300	547	11,2 %	28	11,6 %
1000	448	9,1 %	22	9,1 %
5000	115	2,3 %	6	2,5 %

Vuoden 2010 liikennemäärät:

KVL	19039	KVLras	1297	Tieosa =	6	Suunta1 =	Lapua
KAVL	20665	KAVLras	1636	Etäisyys =	902	Suunta2 =	Ilmajoki
KKVL	19066	KKVLras	1392	Kaistoja =	4		

Liikenteen koostumus:

	Ha	Ha+pk	Ha+av	La	Kaip	Kapp	Katp	Kevyet	Raskaat
Arkiliikenne	89,8 %	1,9 %	0,5 %	0,4 %	3,1 %	0,9 %	3,6 %	92,1 %	7,9 %
Koko vuosi	90,8 %	1,9 %	0,4 %	0,4 %	2,6 %	0,7 %	3,1 %	93,2 %	6,8 %

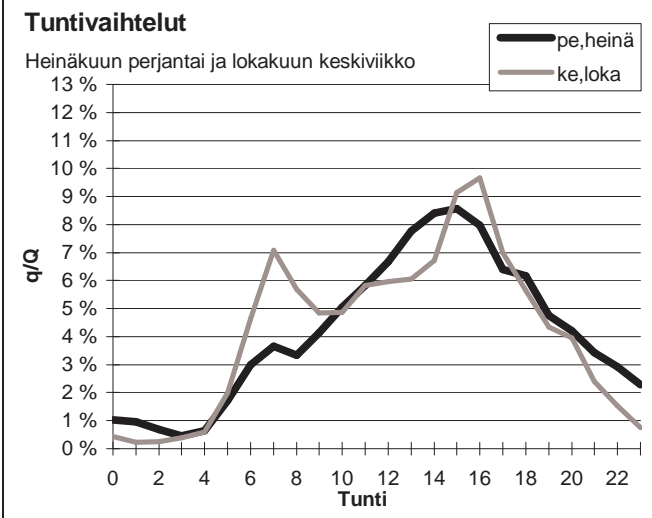
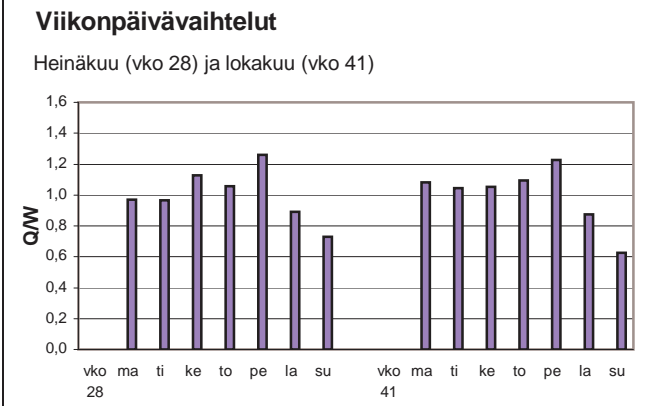
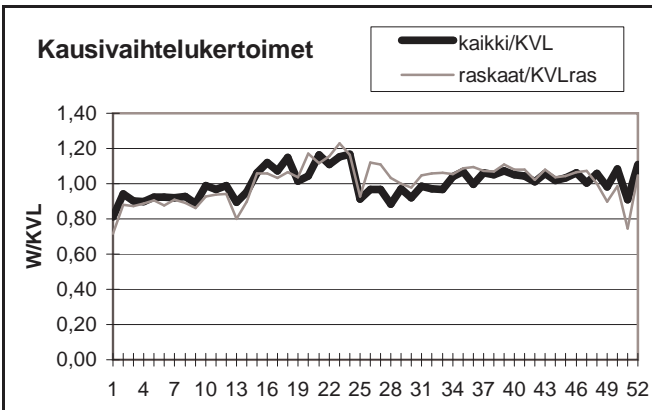

Yöliikenteen osuus (klo 22-07)

Heinäkuu	13,7 %	Lokakuu	10,8 %
----------	--------	---------	--------

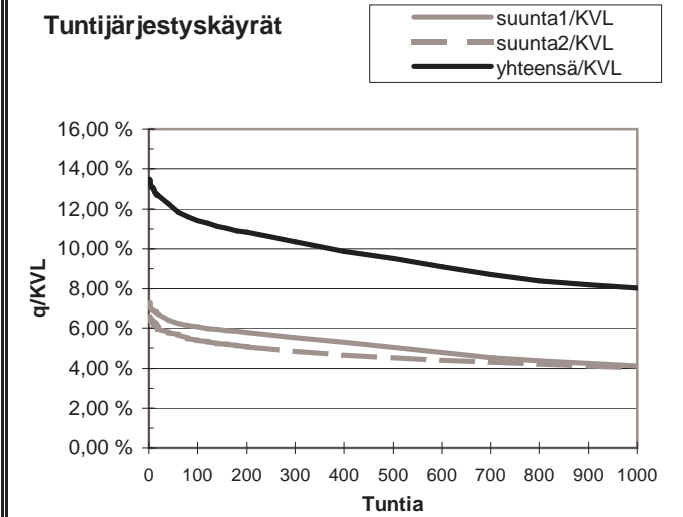
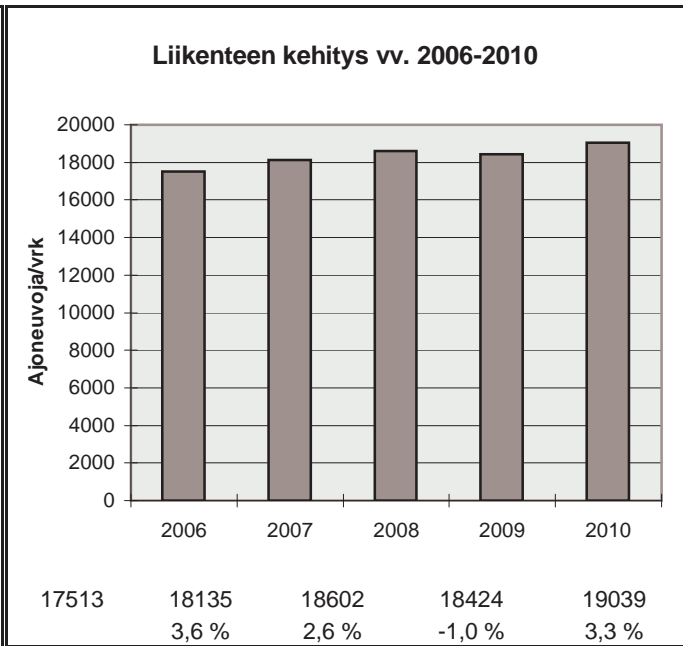

h	q	q/KVL	qras	qras/KVLras
1	2572	13,5 %	174	13,4 %
30	2354	12,4 %	140	10,8 %
100	2174	11,4 %	132	10,2 %
150	2109	11,1 %	129	9,9 %
300	1967	10,3 %	124	9,6 %
1000	1527	8,0 %	109	8,4 %
5000	580	3,0 %	34	2,6 %

Vuoden 2010 liikennemäärät:

KVL	2378	KVLras	269	Tieosa =	2	Suunta1 =	Kortesjärvi
KAVL	2326	KAVLras	323	Etäisyys =	1950	Suunta2 =	Kauhava
KKVL	2842	KKVLras	297	Kaistoja =	2		

Liikenteen koostumus:

	Ha	Ha+pk	Ha+av	La	Kaip	Kapp	Katp	Kevyet	Raskaat
Arkiliikenne	81,4 %	3,7 %	1,0 %	0,6 %	4,8 %	1,8 %	6,8 %	86,1 %	13,9 %
Koko vuosi	83,8 %	3,8 %	1,0 %	0,6 %	4,0 %	1,4 %	5,3 %	88,7 %	11,3 %

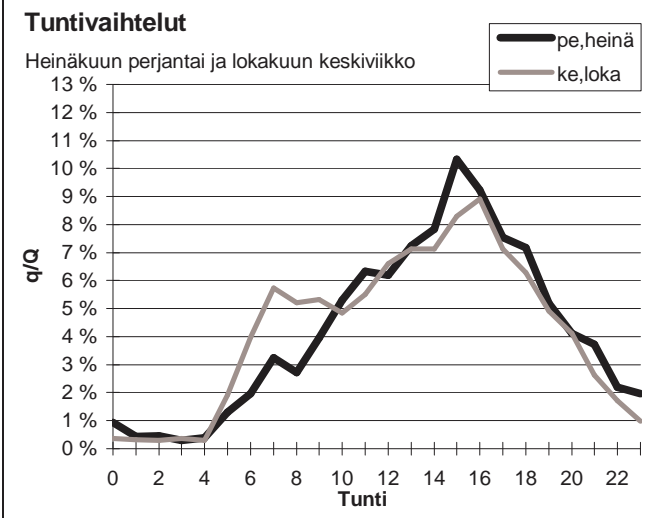
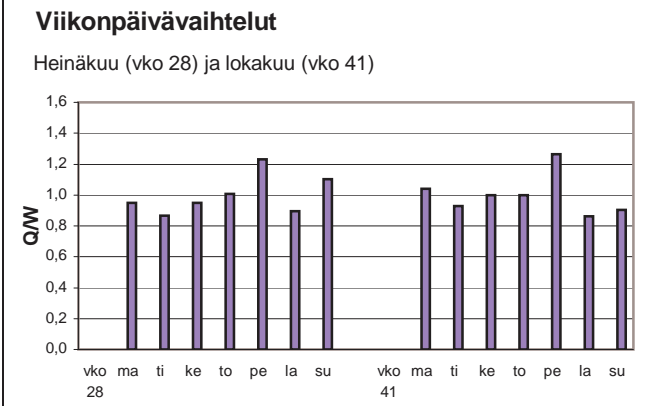
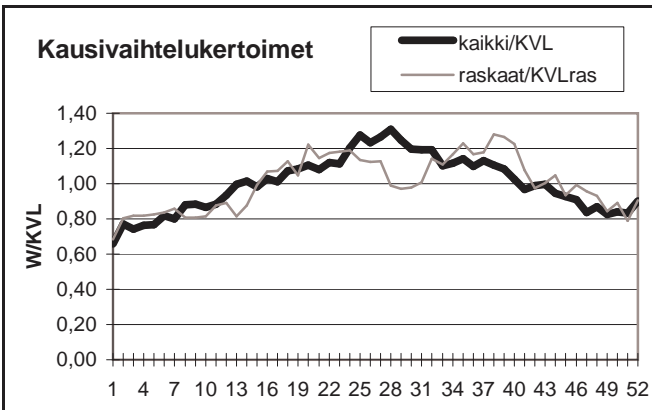

Yöliikenteen osuus (klo 22-07)

Heinäkuu	9,9 %	Lokakuu	10,3 %
----------	-------	---------	--------

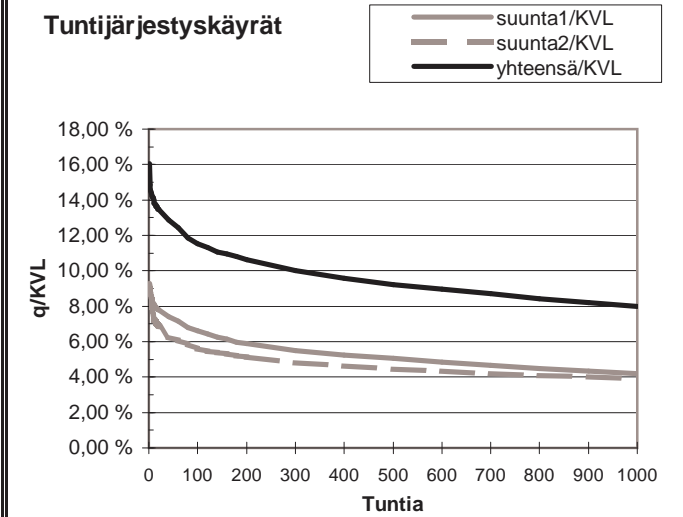
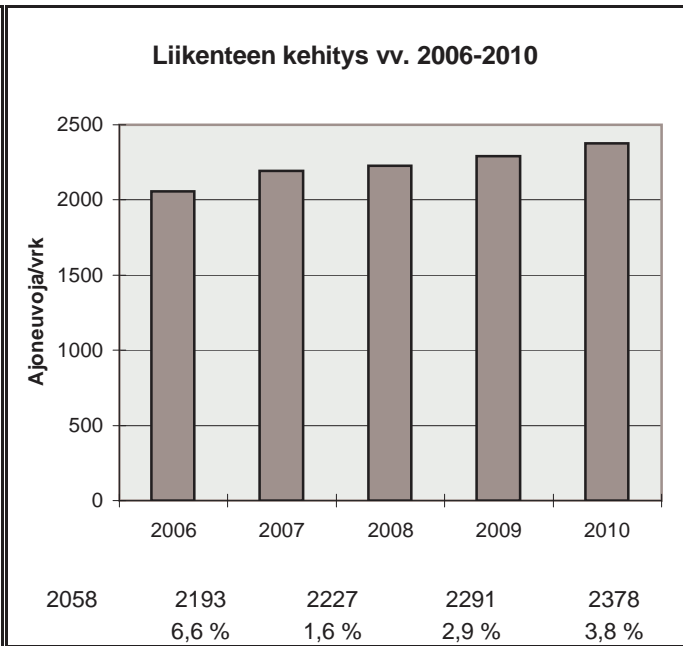

h	q	q/KVL	qras	qras/KVLras
1	382	16,1 %	48	17,8 %
30	315	13,2 %	35	13,0 %
100	274	11,5 %	30	11,2 %
150	261	11,0 %	29	10,8 %
300	238	10,0 %	26	9,7 %
1000	190	8,0 %	21	7,8 %
5000	77	3,2 %	9	3,3 %



Vuoden 2010 liikennemäärät:

KVL	6666	KVLras	772	Tieosa =	38	Suunta1 =	Pietarsaari
KAVL	7445	KAVLras	1010	Etäisyys =	1860	Suunta2 =	Evijärvi
KKVL	6939	KKVLras	750	Kaistoja =	2		

Liikenteen koostumus:

	Ha	Ha+pk	Ha+av	La	Kaip	Kapp	Katp	Kevyet	Raskaat
Arkiliikenne	83,6 %	2,3 %	0,5 %	0,6 %	3,5 %	1,1 %	8,4 %	86,4 %	13,6 %
Koko vuosi	85,7 %	2,2 %	0,5 %	0,6 %	3,0 %	0,9 %	7,1 %	88,4 %	11,6 %

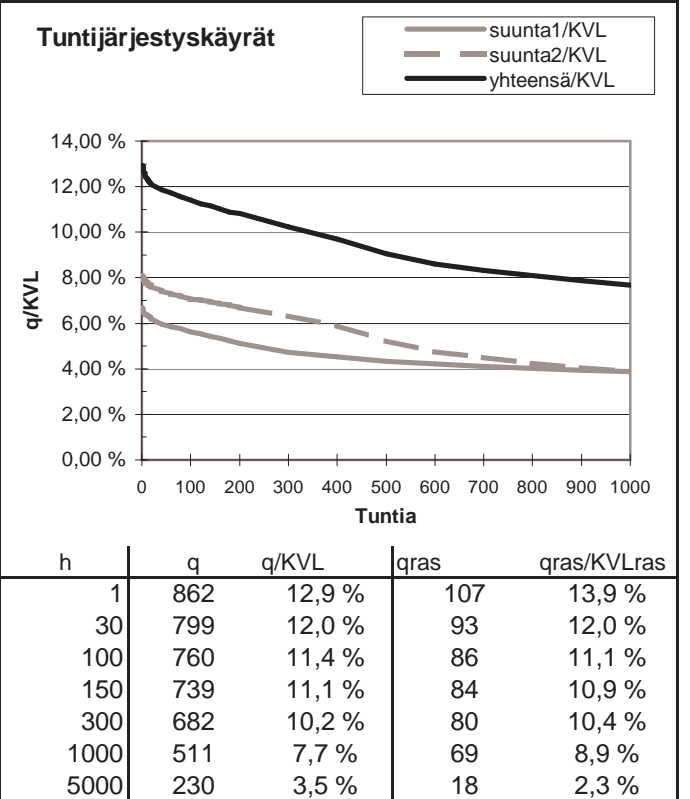
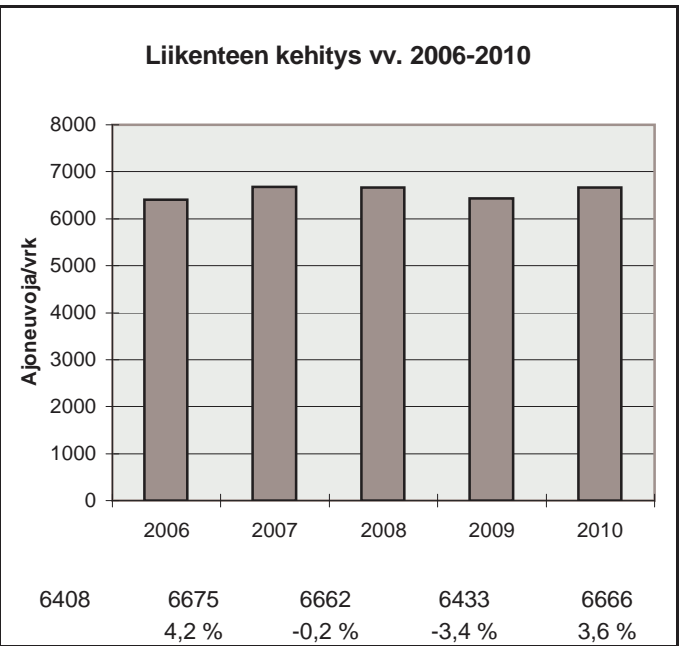
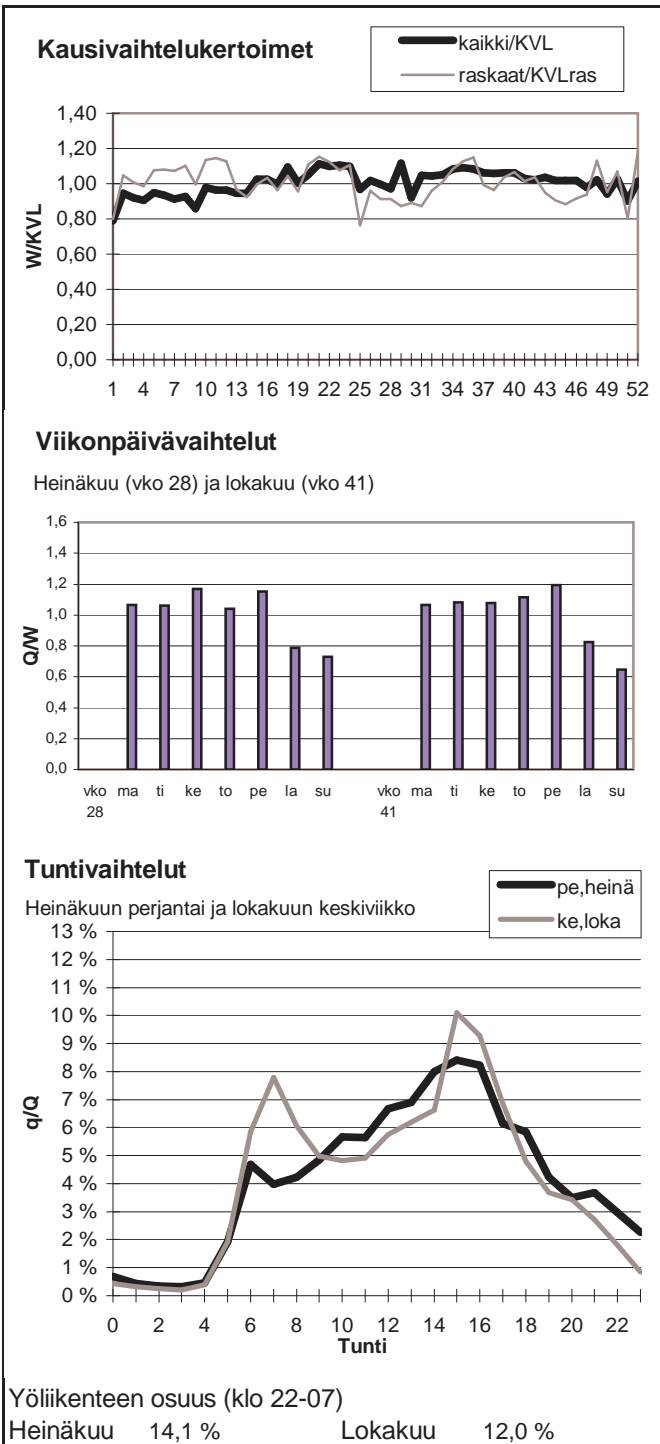

Vuoden 2010 liikennemäärät:

KVL	5317	KVLras	344	Tieosa =	13	Suunta1 =	Kuortane
KAVL	5464	KAVLras	437	Etäisyys =	615	Suunta2 =	Seinäjoki
KKVL	6184	KKVLras	395	Kaistoja =	2		

Liikenteen koostumus:

	Ha	Ha+pk	Ha+av	La	Kaip	Kapp	Katp	Kevyet	Raskaat
Arkiliikenne	88,6 %	3,0 %	0,5 %	0,7 %	3,0 %	0,7 %	3,7 %	92,0 %	8,0 %
Koko vuosi	89,9 %	3,2 %	0,4 %	0,6 %	2,4 %	0,5 %	3,0 %	93,5 %	6,5 %

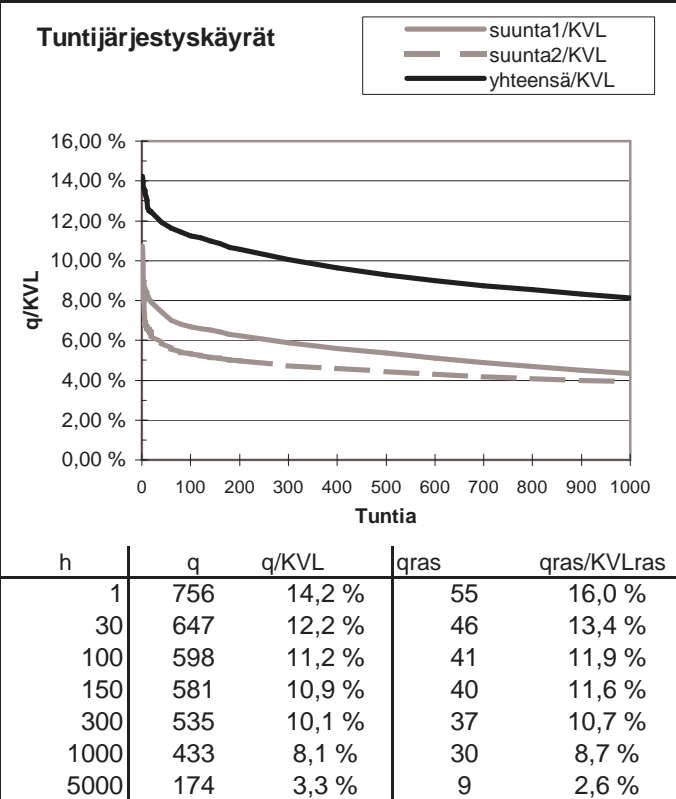
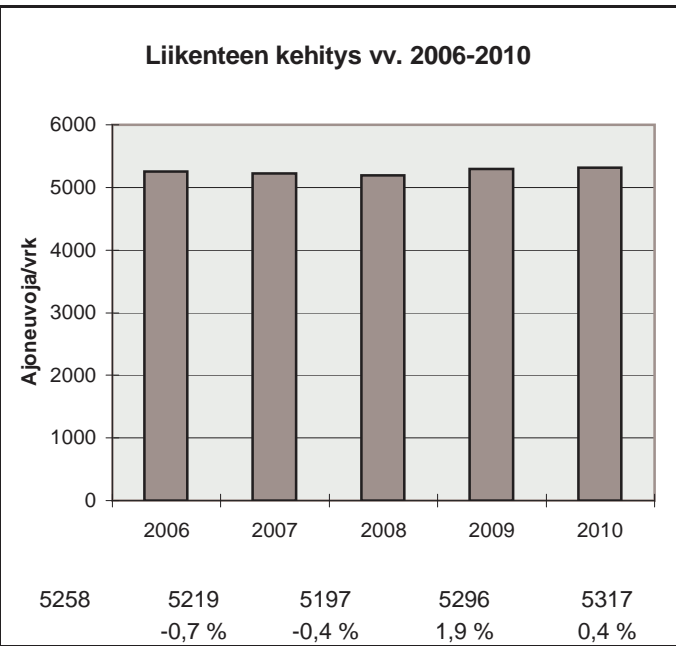
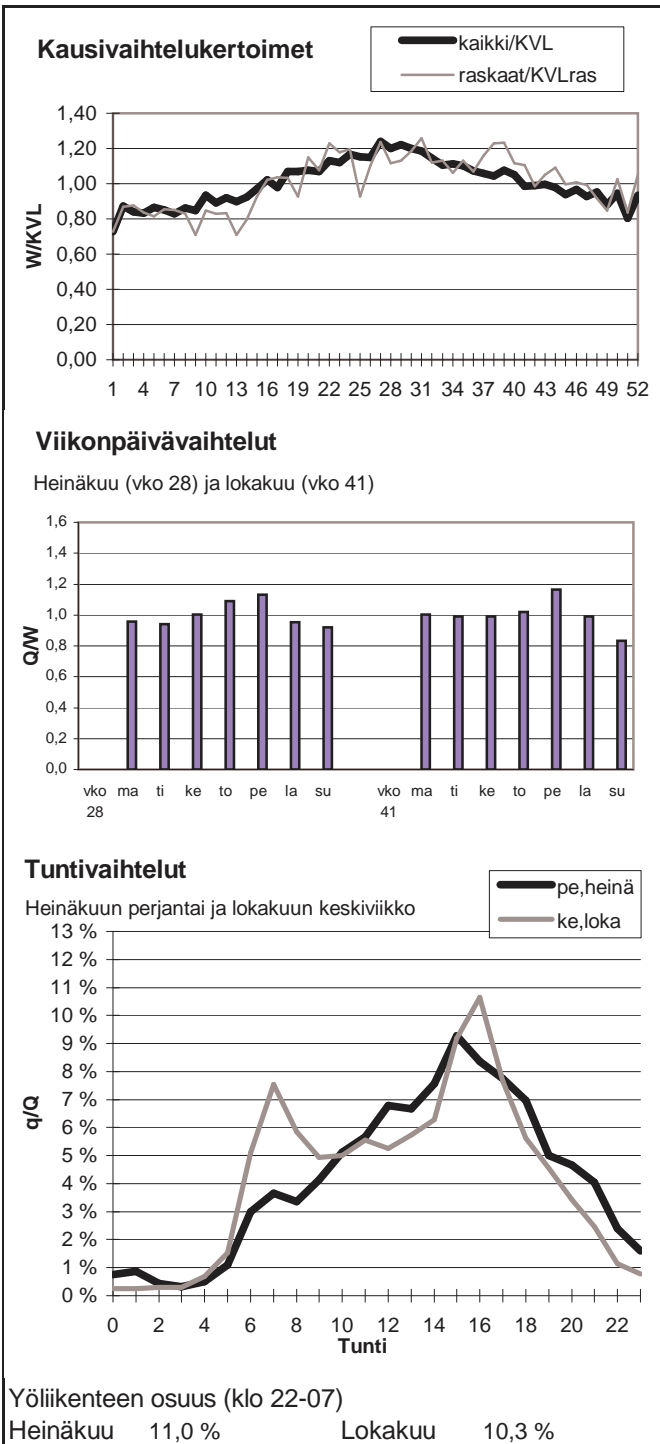

Vuoden 2010 liikennemäärät:

KVL	2416	KVLras	259	Tieosa =	17	Suunta1 =	Toholampi
KAVL	2314	KAVLras	310	Etäisyys =	3460	Suunta2 =	Kaustinen
KKVL	2957	KKVLras	269	Kaistoja =	2		

Liikenteen koostumus:

	Ha	Ha+pk	Ha+av	La	Kaip	Kapp	Katp	Kevyet	Raskaat
Arkiliikenne	81,3 %	4,5 %	0,8 %	0,4 %	3,9 %	1,6 %	7,6 %	86,6 %	13,4 %
Koko vuosi	83,8 %	4,6 %	0,8 %	0,4 %	3,2 %	1,2 %	5,9 %	89,3 %	10,7 %

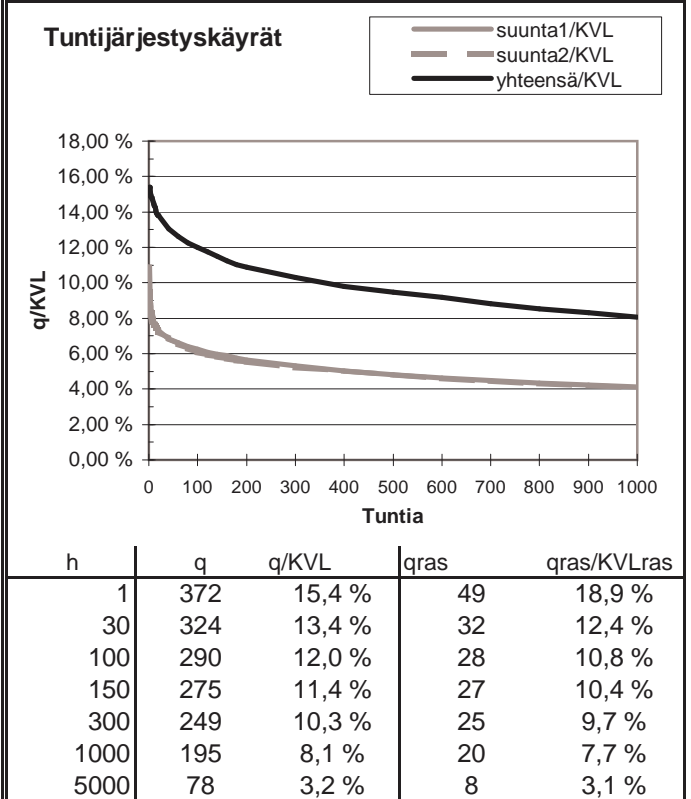
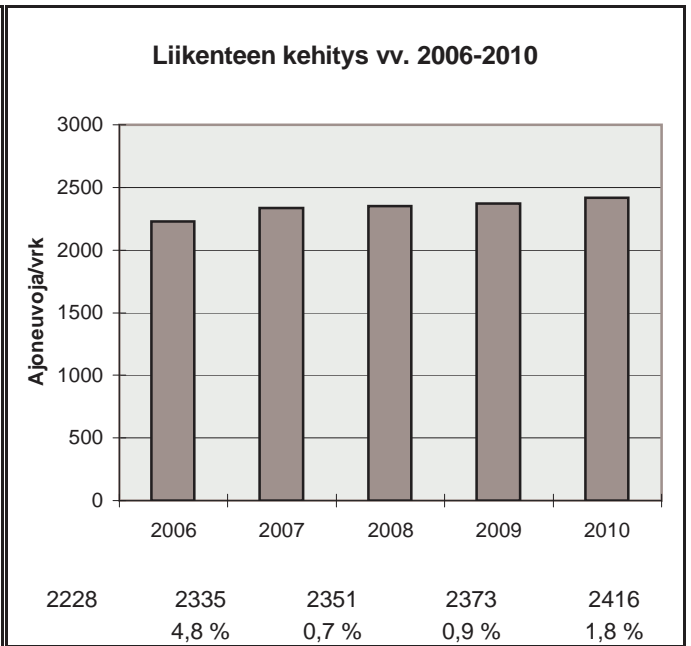
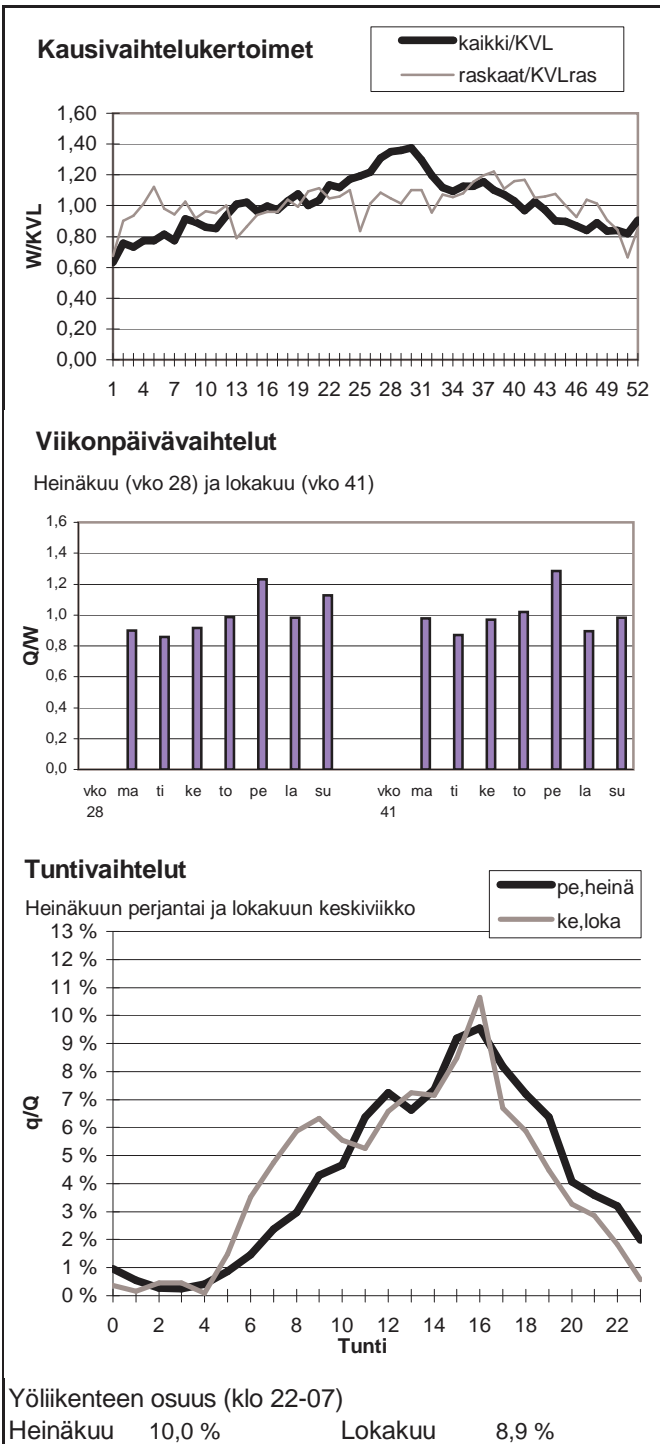

Vuoden 2010 liikennemäärät:

KVL	2152	KVLras	107	Tieosa =	7	Suunta1 =	Ähtäri
KAVL	2170	KAVLras	138	Etäisyys =	542	Suunta2 =	Virrat
KKVL	2609	KKVLras	110	Kaistoja =	2		

Liikenteen koostumus:

	Ha	Ha+pk	Ha+av	La	Kaip	Kapp	Katp	Kevyet	Raskaat
Arkiliikenne	90,7 %	2,5 %	0,4 %	0,8 %	2,7 %	0,5 %	2,3 %	93,7 %	6,3 %
Koko vuosi	91,9 %	2,7 %	0,4 %	0,7 %	2,1 %	0,4 %	1,7 %	95,0 %	5,0 %

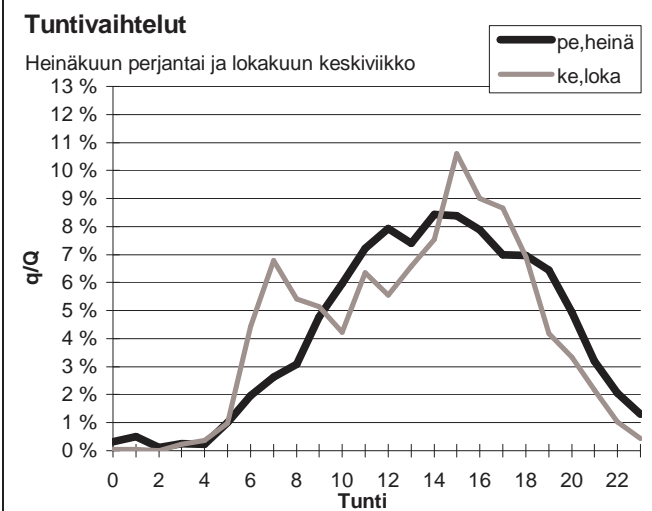
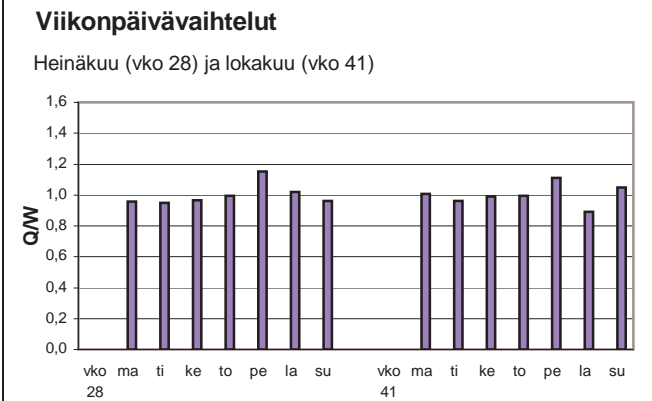
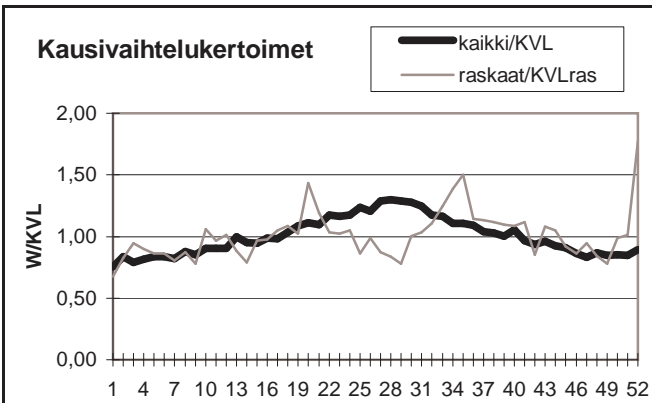

Yöliikenteen osuus (klo 22-07)

Heinäkuu	7,8 %	Lokakuu	7,5 %
----------	-------	---------	-------

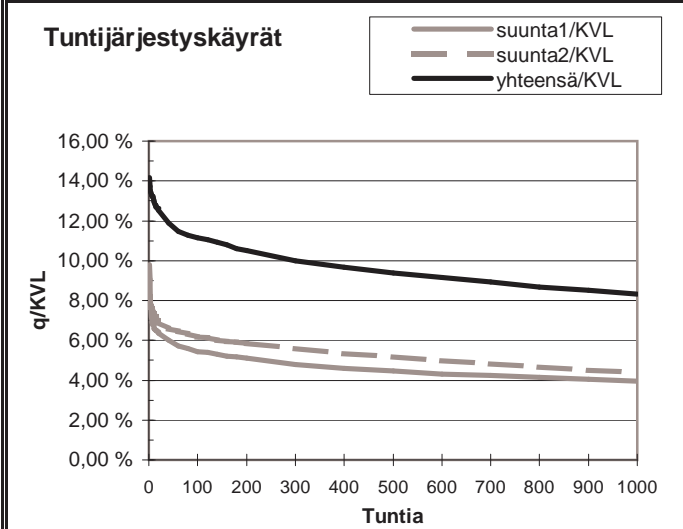
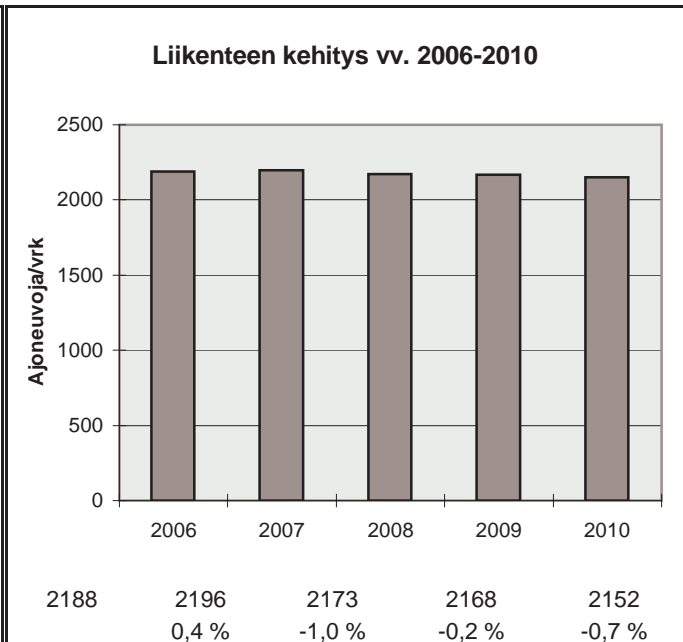

h	q	q/KVL	qras	qras/KVLras
1	305	14,2 %	35	32,8 %
30	264	12,3 %	24	22,5 %
100	240	11,2 %	19	17,8 %
150	233	10,8 %	18	16,9 %
300	215	10,0 %	15	14,1 %
1000	179	8,3 %	11	10,3 %
5000	70	3,3 %	2	1,9 %

Vuoden 2010 liikennemäärät:

KVL	3856	KVLras	420	Tieosa =	6	Suunta1 =	Kannus
KAVL	4105	KAVLras	538	Etäisyys =	603	Suunta2 =	Kokkola
KKVL	4186	KKVLras	414	Kaistoja =	2		

Liikenteen koostumus:

	Ha	Ha+pk	Ha+av	La	Kaip	Kapp	Katp	Kevyet	Raskaat
Arkiliikenne	84,0 %	2,3 %	0,5 %	1,0 %	3,3 %	1,2 %	7,7 %	86,9 %	13,1 %
Koko vuosi	86,0 %	2,5 %	0,5 %	0,9 %	2,8 %	1,0 %	6,2 %	89,1 %	10,9 %

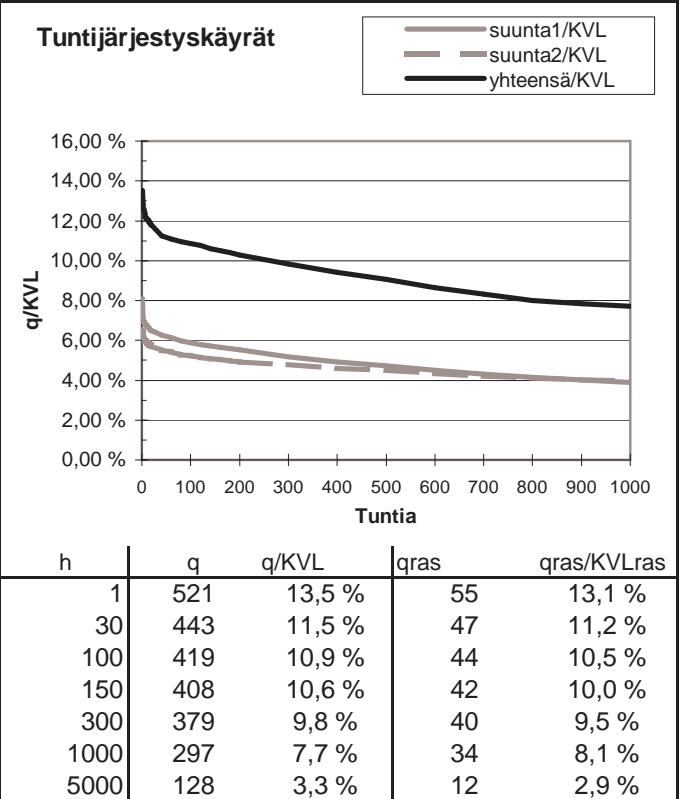
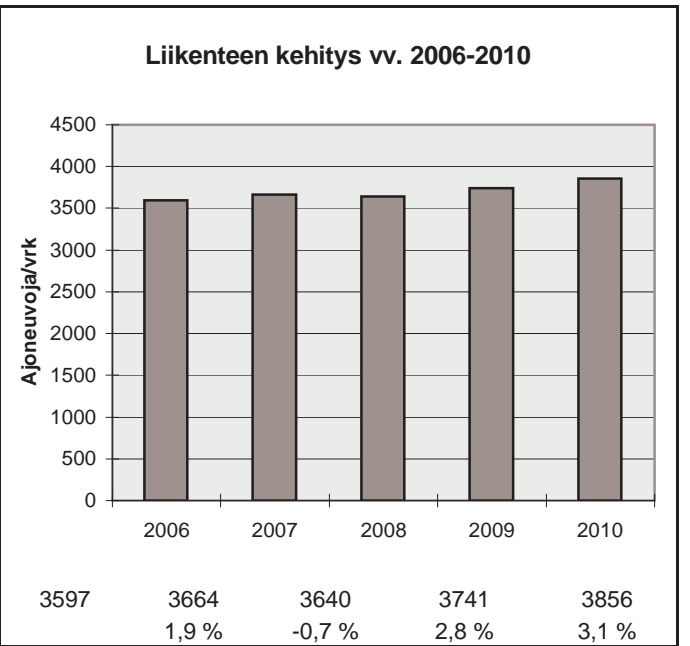
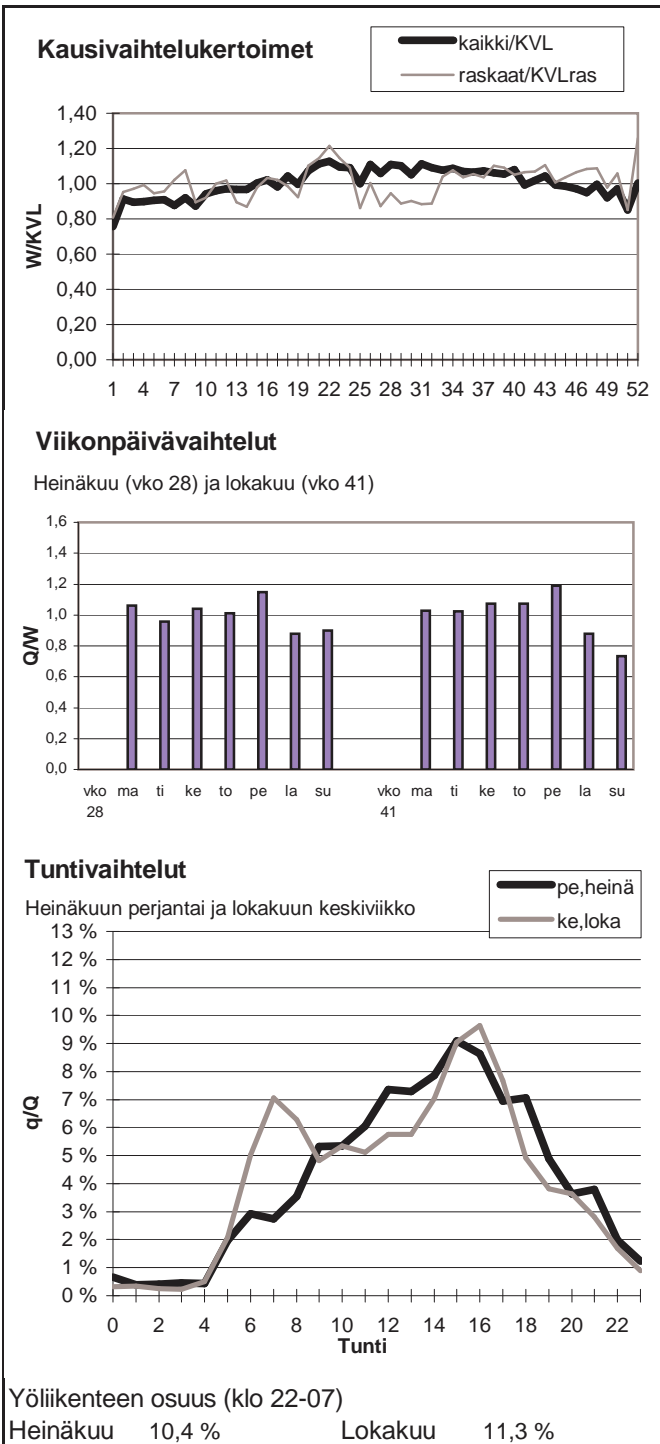

Vuoden 2010 liikennemäärät:

KVL	3392	KVLras	383	Tieosa =	108	Suunta1 =	Kyyjärvi
KAVL	3642	KAVLras	477	Etäisyys =	2516	Suunta2 =	Kokkola
KKVL	3773	KKVLras	366	Kaistoja =	2		

Liikenteen koostumus:

	Ha	Ha+pk	Ha+av	La	Kaip	Kapp	Katp	Kevyet	Raskaat
Arkiliikenne	83,9 %	2,5 %	0,5 %	0,8 %	3,3 %	1,4 %	7,6 %	86,9 %	13,1 %
Koko vuosi	85,5 %	2,7 %	0,5 %	0,8 %	2,8 %	1,1 %	6,6 %	88,7 %	11,3 %

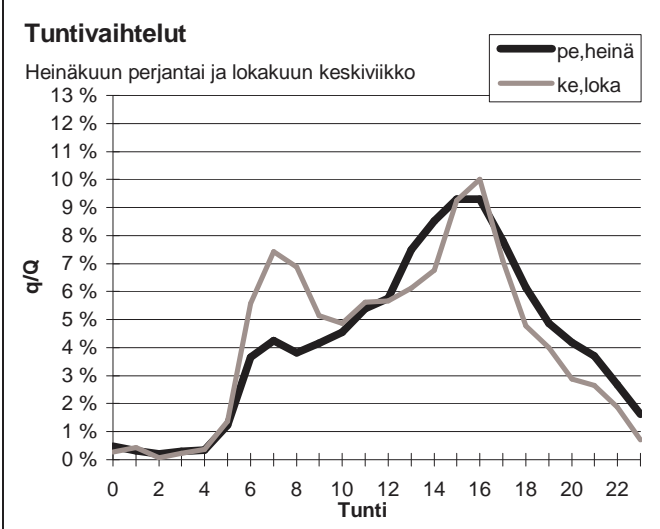
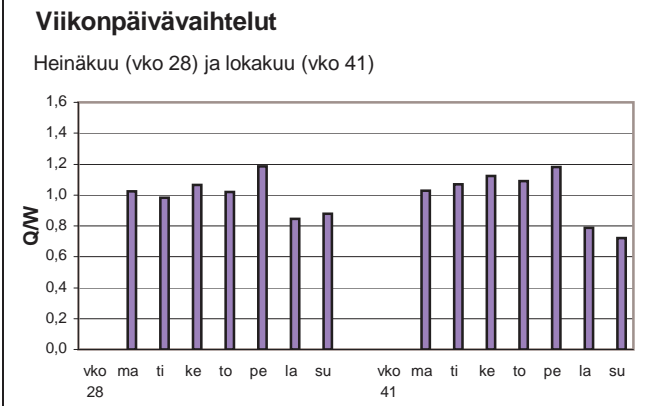
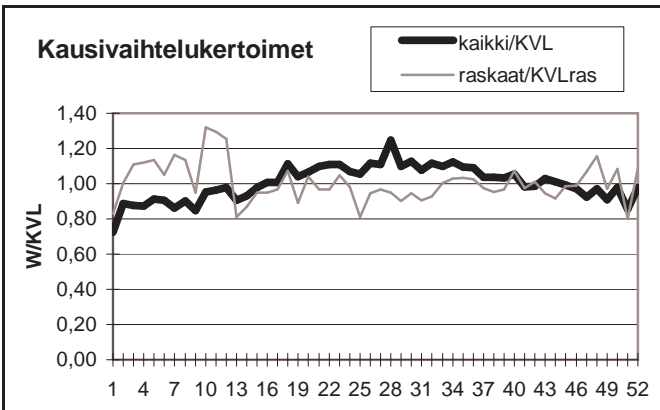

Yöliikenteen osuus (klo 22-07)

Heinäkuu	10,8 %	Lokakuu	10,9 %
----------	--------	---------	--------

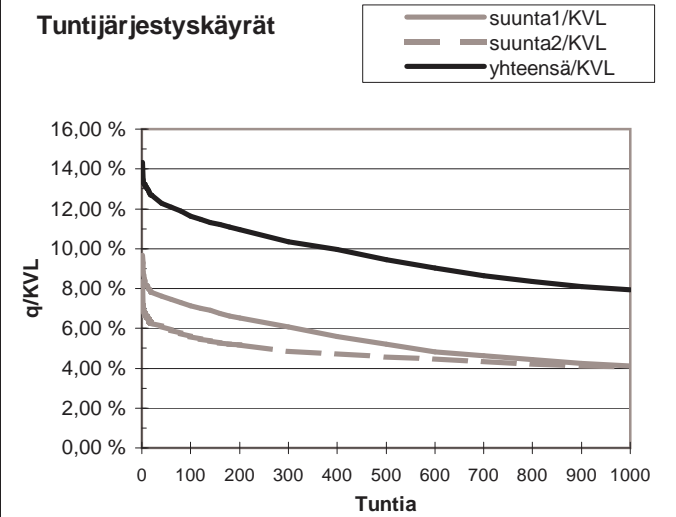
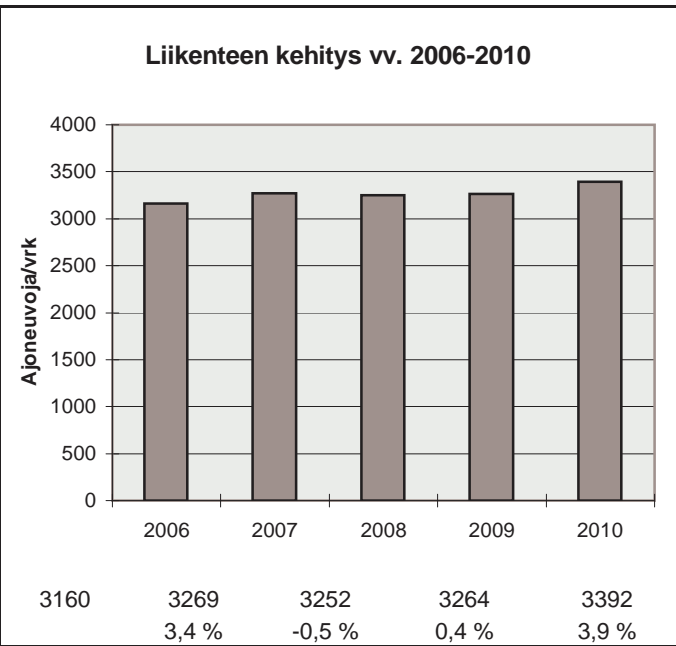

h	q	q/KVL	qras	qras/KVLras
1	486	14,3 %	55	14,4 %
30	424	12,5 %	46	12,0 %
100	395	11,6 %	42	11,0 %
150	382	11,3 %	41	10,7 %
300	351	10,3 %	38	9,9 %
1000	269	7,9 %	32	8,4 %
5000	109	3,2 %	10	2,6 %

Vuoden 2010 liikennemäärät:

KVL	3618	KVLras	351	Tieosa =	14	Suunta1 =	Kurikka
KAVL	3792	KAVLras	453	Etäisyys =	5158	Suunta2 =	Kauhajoki
KKVL	3875	KKVLras	370	Kaistoja =	2		

Liikenteen koostumus:

	Ha	Ha+pk	Ha+av	La	Kaip	Kapp	Katp	Kevyet	Raskaat
Arkiliikenne	84,6 %	2,7 %	0,7 %	0,5 %	4,2 %	1,3 %	6,0 %	88,0 %	12,0 %
Koko vuosi	86,8 %	2,8 %	0,7 %	0,5 %	3,4 %	1,0 %	4,7 %	90,3 %	9,7 %

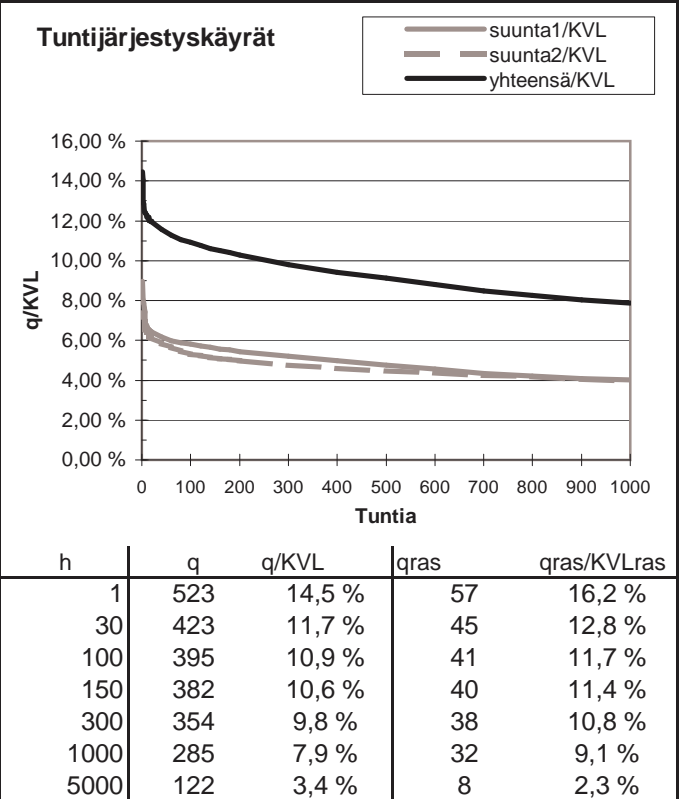
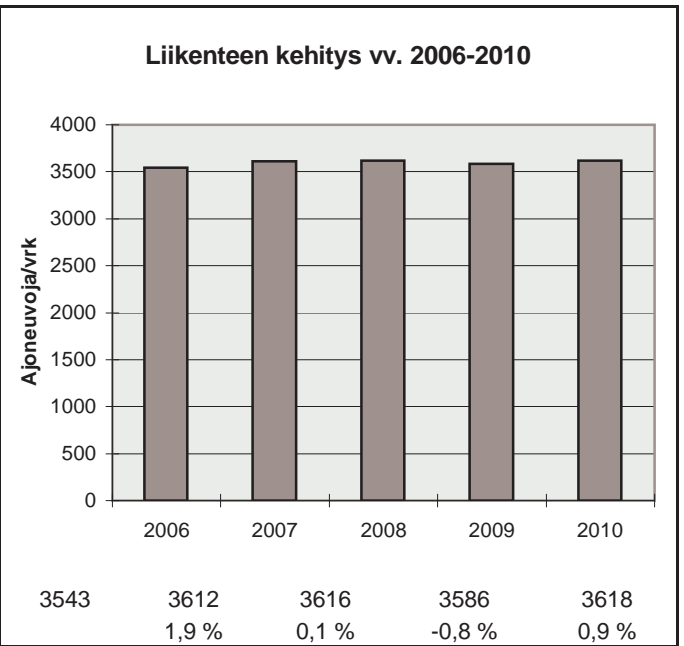
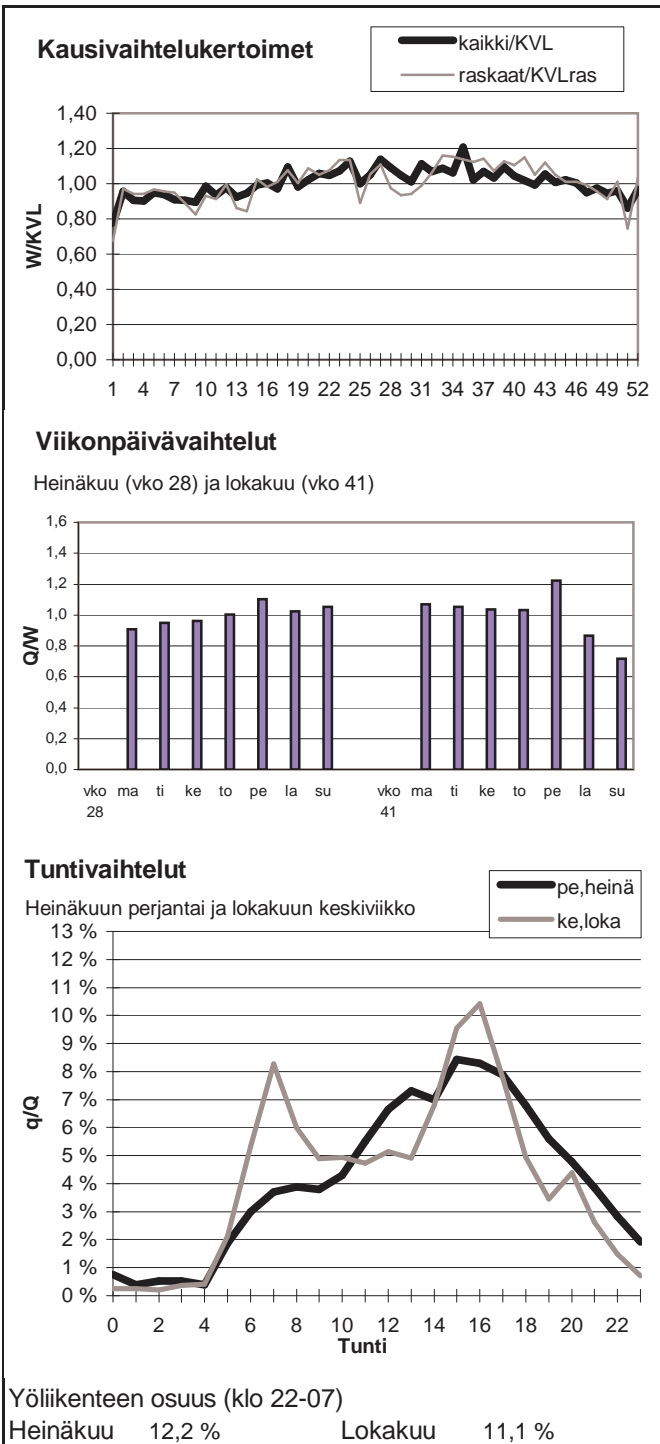

Vuoden 2010 liikennemäärät:

KVL	247	KVLras	9	Tieosa =	1	Suunta1 =	Viitala
KAVL	251	KAVLras	11	Etäisyys =	2650	Suunta2 =	Äijälä
KKVL	270	KKVLras	8	Kaistoja =	2		

Liikenteen koostumus:

	Ha	Ha+pk	Ha+av	La	Kaip	Kapp	Katp	Kevyet	Raskaat
Arkiliikenne	91,6 %	3,7 %	0,5 %	1,0 %	2,6 %	0,3 %	0,4 %	95,7 %	4,3 %
Koko vuosi	92,5 %	3,6 %	0,4 %	0,7 %	2,1 %	0,3 %	0,3 %	96,5 %	3,5 %

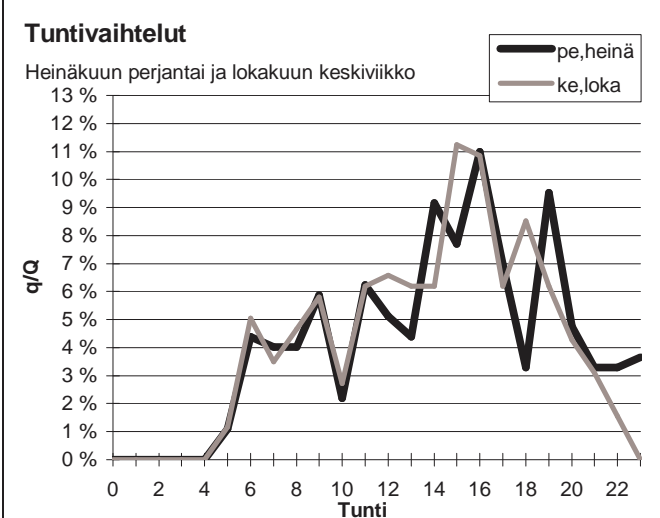
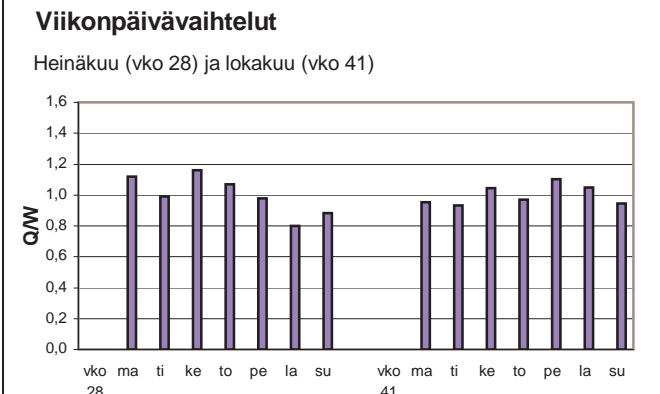
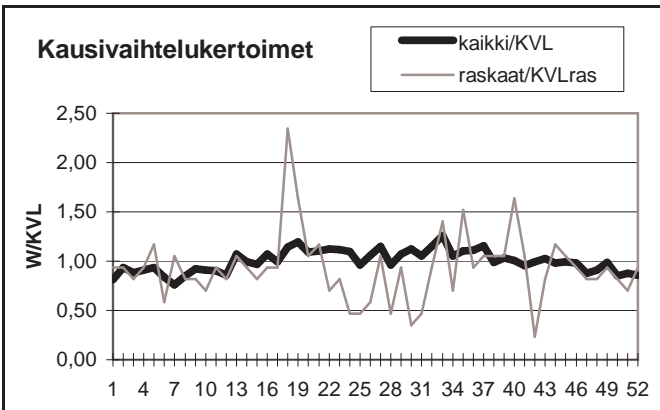

Yöliikenteen osuus (klo 22-07)

Heinäkuu	12,5 %	Lokakuu	7,8 %
----------	--------	---------	-------

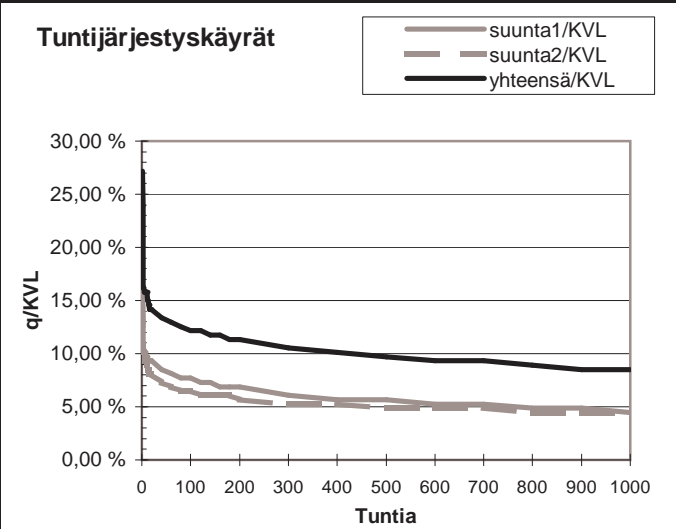
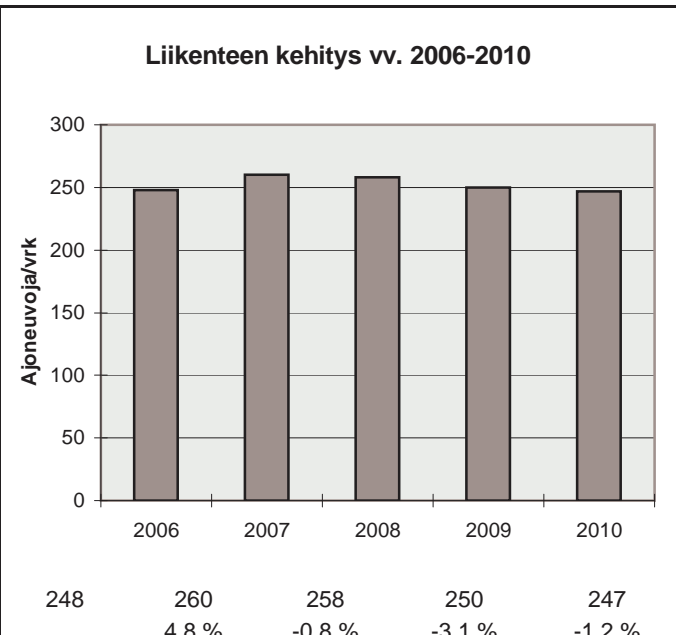

h	q	q/KVL	qras	qras/KVLras
1	67	27,1 %	8	93,7 %
30	34	13,8 %	5	58,5 %
100	30	12,2 %	3	35,1 %
150	29	11,7 %	3	35,1 %
300	26	10,5 %	2	23,4 %
1000	21	8,5 %	1	11,7 %
5000	8	3,2 %	0	0,0 %



Vuoden 2010 liikennemäärät:

KVL	3100	KVLras	238	Tieosa =	30	Suunta1 =	Lapua
KAVL	2985	KAVLras	300	Etäisyys =	1502	Suunta2 =	Alavus
KKVL	3835	KKVLras	270	Kaistoja =	2		

Liikenteen koostumus:

	Ha	Ha+pk	Ha+av	La	Kaip	Kapp	Katp	Kevyet	Raskaat
Arkiliikenne	86,2 %	3,0 %	0,8 %	0,7 %	2,7 %	1,5 %	5,2 %	90,0 %	10,0 %
Koko vuosi	88,3 %	3,2 %	0,8 %	0,7 %	2,2 %	1,1 %	3,8 %	92,3 %	7,7 %

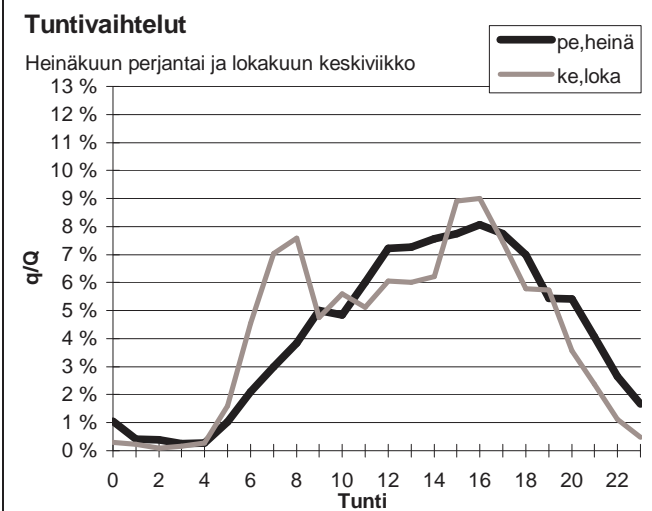
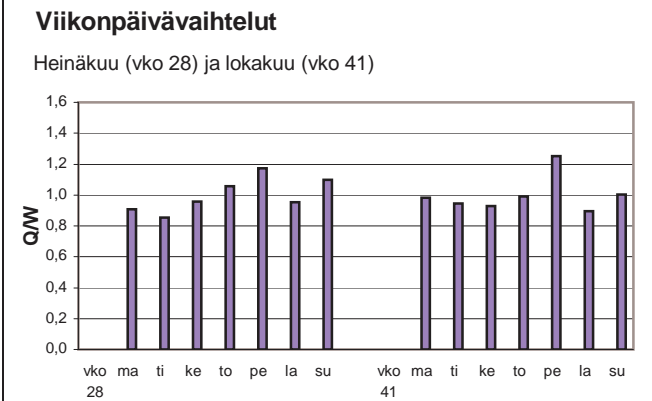
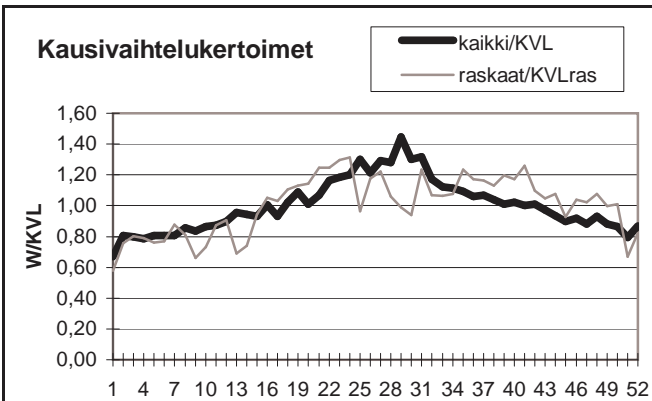

Yöliikenteen osuus (klo 22-07)

Heinäkuu	9,8 %	Lokakuu	8,8 %
----------	-------	---------	-------

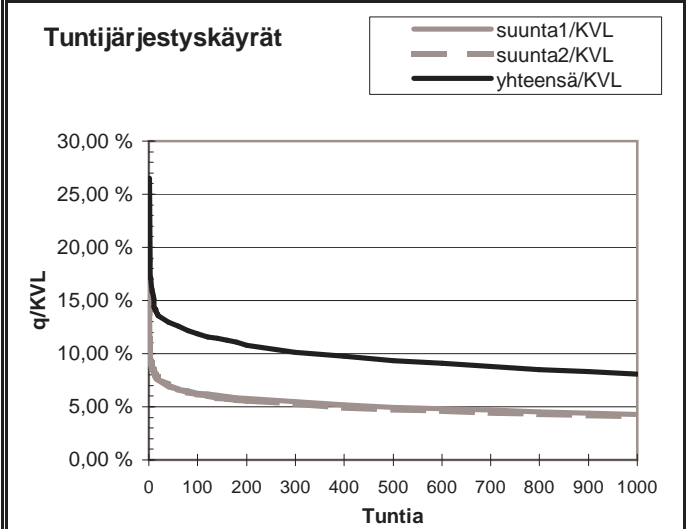
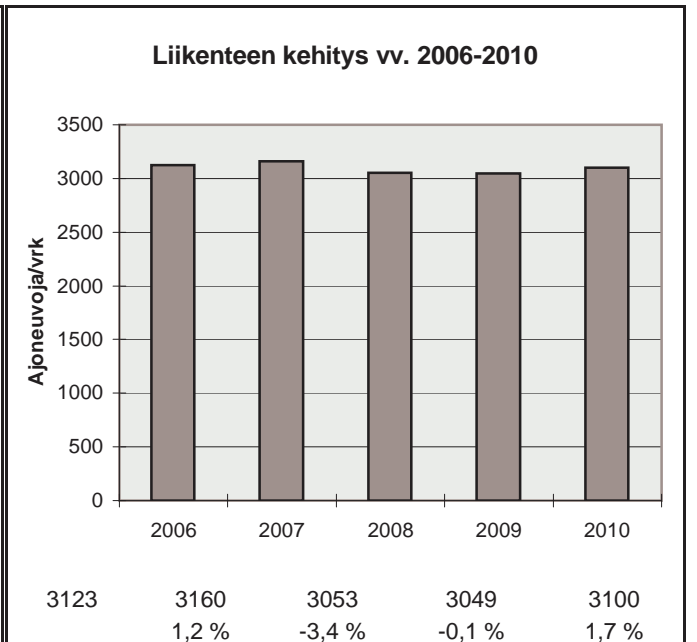

h	q	q/KVL	qras	qras/KVLras
1	822	26,5 %	59	24,8 %
30	410	13,2 %	36	15,1 %
100	367	11,8 %	33	13,9 %
150	351	11,3 %	31	13,0 %
300	314	10,1 %	28	11,8 %
1000	251	8,1 %	22	9,2 %
5000	108	3,5 %	6	2,5 %

Vuoden 2010 liikennemäärät:

KVL	3360	KVLras	413	Tieosa =	237	Suunta1 =	Vaasa
KAVL	3417	KAVLras	527	Etäisyys =	4200	Suunta2 =	Pori
KKVL	3868	KKVLras	429	Kaistoja =	2		

Liikenteen koostumus:

	Ha	Ha+pk	Ha+av	La	Kaip	Kapp	Katp	Kevyet	Raskaat
Arkiliikenne	81,6 %	2,4 %	0,6 %	1,1 %	3,4 %	3,0 %	7,9 %	84,6 %	15,4 %
Koko vuosi	84,4 %	2,7 %	0,6 %	1,1 %	2,8 %	2,3 %	6,1 %	87,7 %	12,3 %

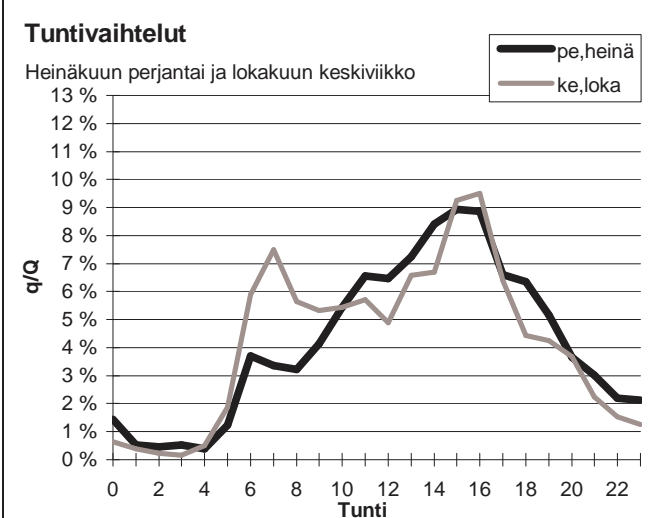
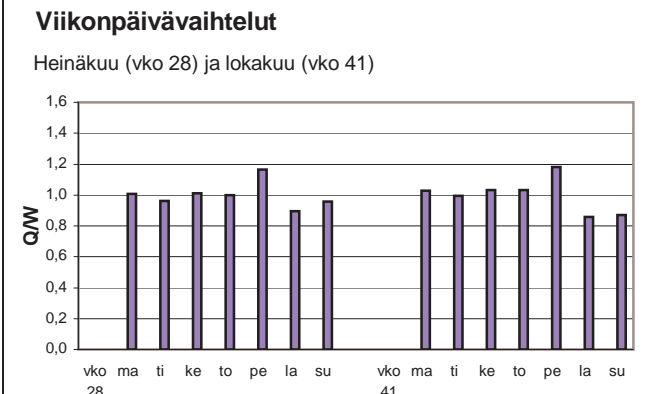
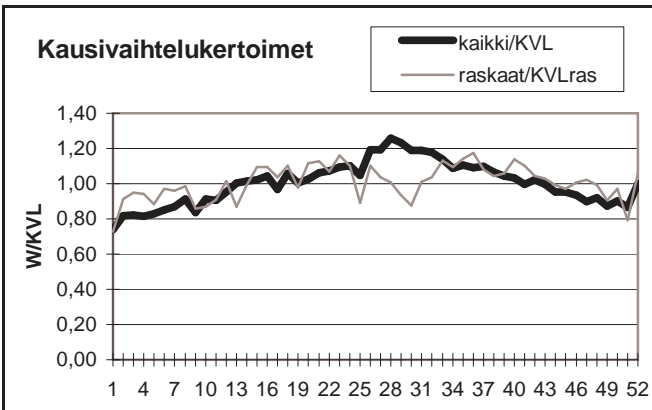

Yöliikenteen osuus (klo 22-07)

Heinäkuu	12,6 %	Lokakuu	12,5 %
----------	--------	---------	--------

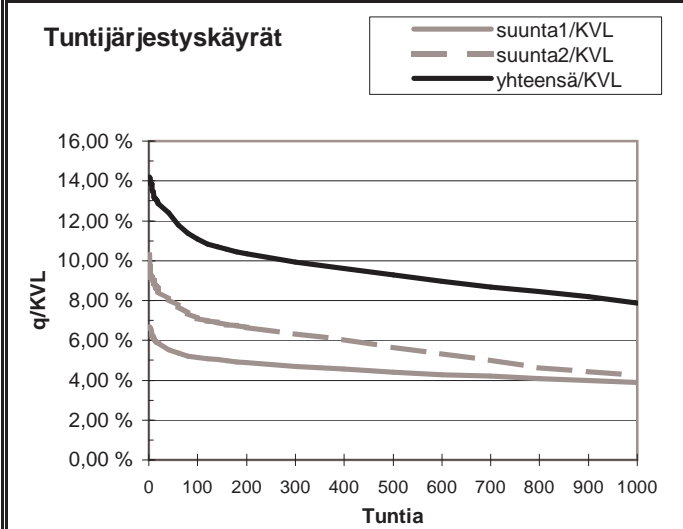

h	q	q/KVL	qras	qras/KVLras
1	477	14,2 %	58	14,1 %
30	426	12,7 %	50	12,1 %
100	373	11,1 %	46	11,1 %
150	357	10,6 %	44	10,7 %
300	334	9,9 %	41	9,9 %
1000	265	7,9 %	34	8,2 %
5000	112	3,3 %	11	2,7 %

Vuoden 2010 liikennemäärät:

KVL	2278	KVLras	224	Tieosa =	7	Suunta1 =	Teuva
KAVL	2388	KAVLras	290	Etäisyys =	3516	Suunta2 =	Kaskinen
KKVL	2543	KKVLras	214	Kaistoja =	2		

Liikenteen koostumus:

	Ha	Ha+pk	Ha+av	La	Kaip	Kapp	Katp	Kevyet	Raskaat
Arkiliikenne	84,3 %	2,9 %	0,7 %	0,7 %	4,4 %	1,1 %	6,0 %	87,9 %	12,1 %
Koko vuosi	86,7 %	2,9 %	0,6 %	0,6 %	3,6 %	0,8 %	4,7 %	90,2 %	9,8 %

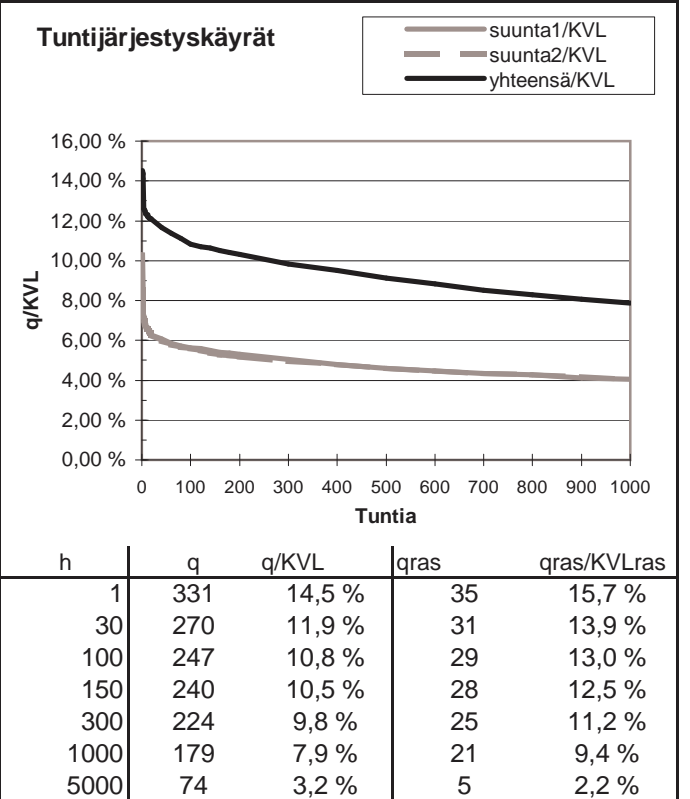
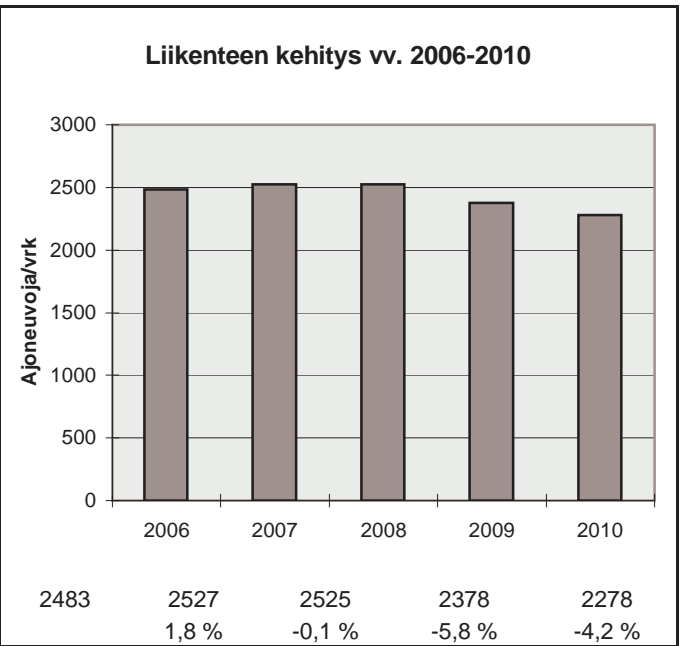
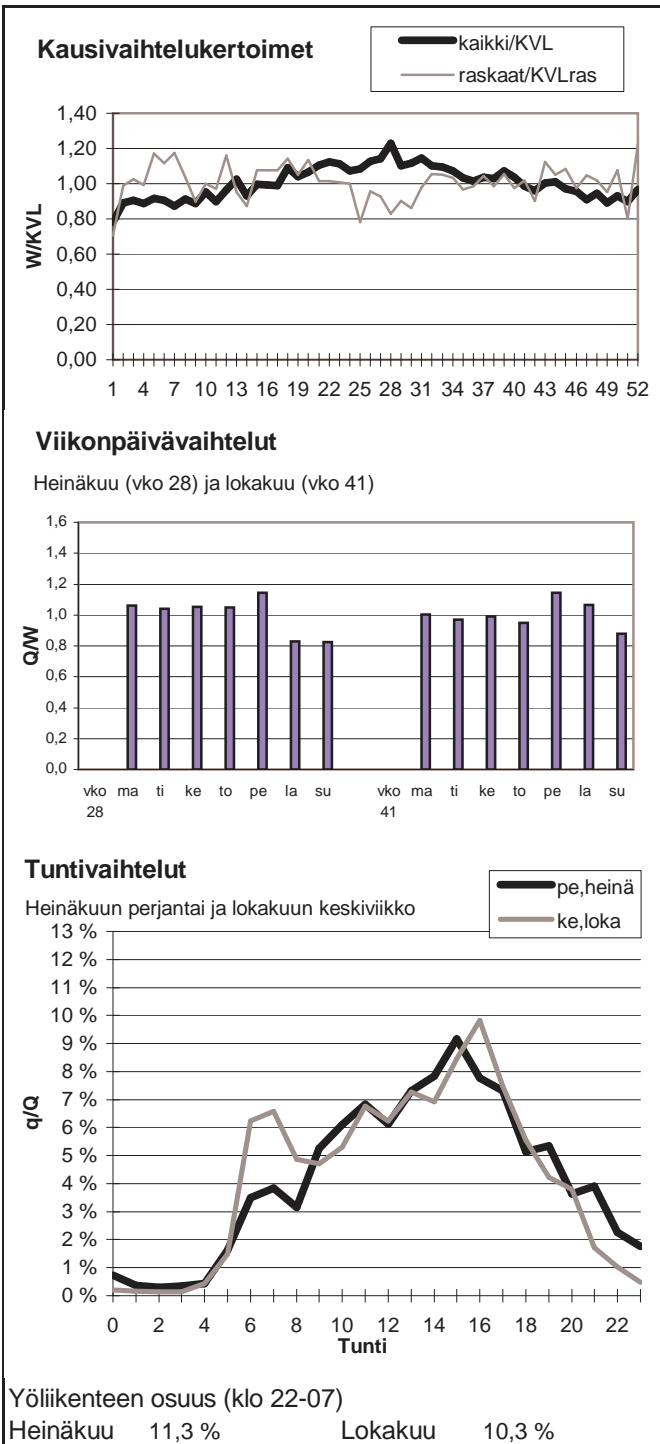

Vuoden 2010 liikennemäärät:

KVL	7456	KVLras	671	Tieosa =	234	Suunta1 =	Vaasa
KAVL	7795	KAVLras	853	Etäisyys =	1760	Suunta2 =	Tampere
KKVL	8051	KKVLras	682	Kaistoja =	2		

Liikenteen koostumus:

	Ha	Ha+pk	Ha+av	La	Kaip	Kapp	Katp	Kevyet	Raskaat
Arkiliikenne	86,0 %	2,4 %	0,6 %	0,7 %	3,4 %	1,7 %	5,1 %	89,1 %	10,9 %
Koko vuosi	87,9 %	2,5 %	0,6 %	0,7 %	2,8 %	1,4 %	4,1 %	91,0 %	9,0 %

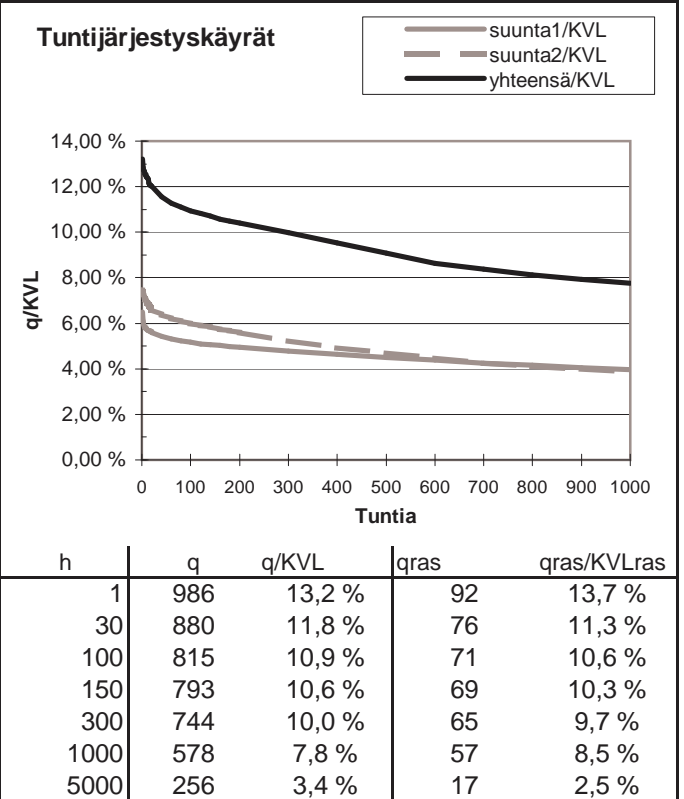
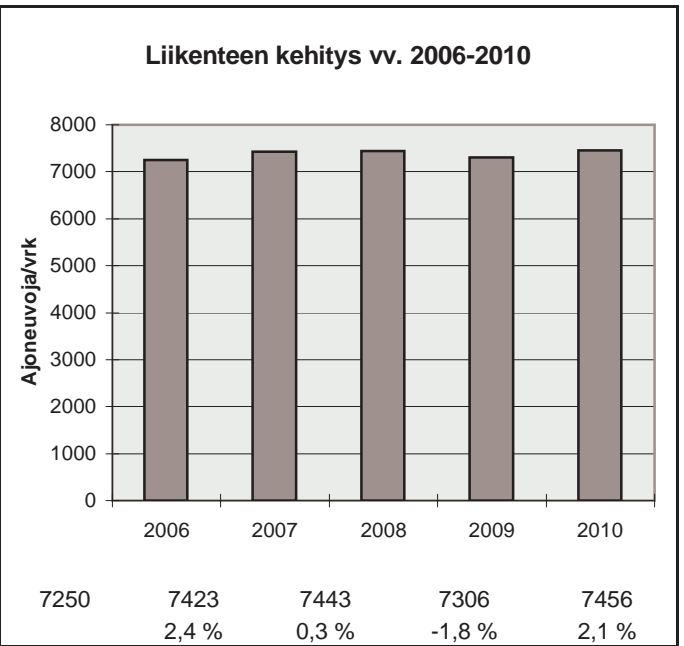
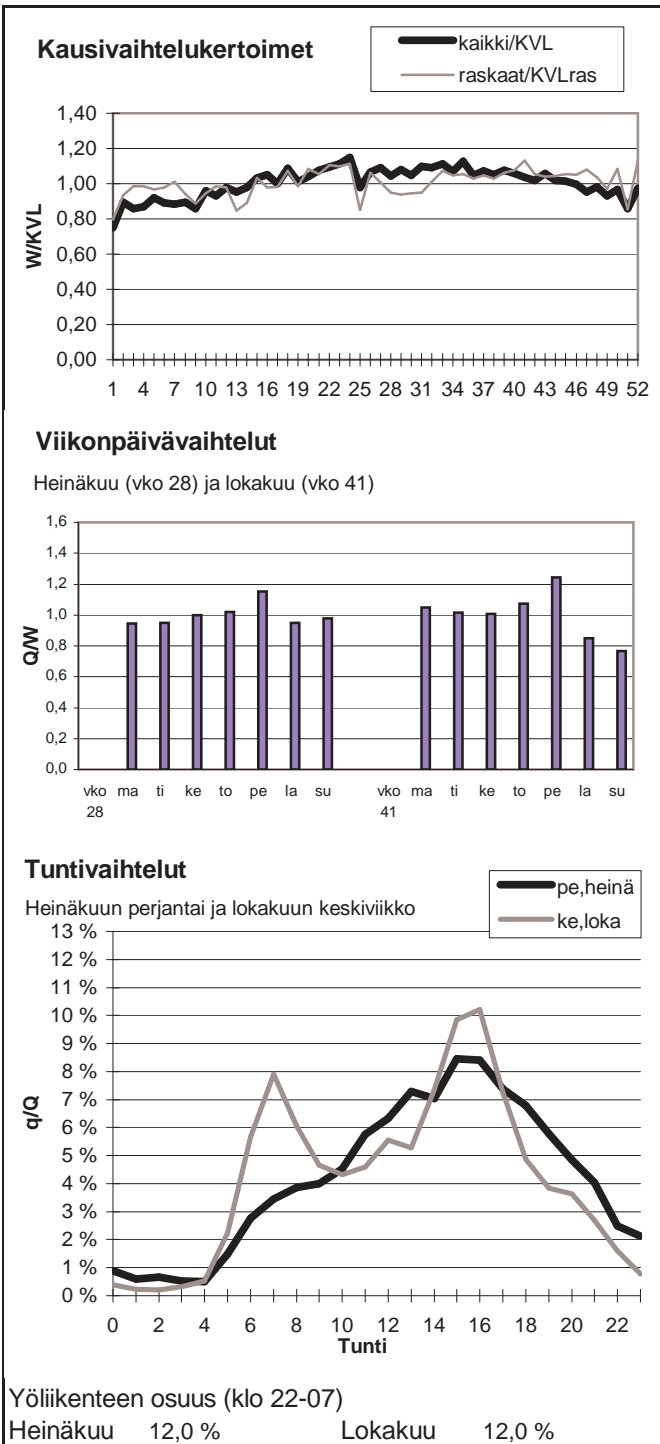

Vuoden 2010 liikennemäärät:

KVL	4337	KVLras	282	Tieosa =	102	Suunta1 =	Kyyjärvi
KAVL	4670	KAVLras	350	Etäisyys =	3475	Suunta2 =	Kokkola
KKVL	4704	KKVLras	264	Kaistoja =	2		

Liikenteen koostumus:

	Ha	Ha+pk	Ha+av	La	Kaip	Kapp	Katp	Kevyet	Raskaat
Arkiliikenne	89,5 %	2,6 %	0,4 %	0,6 %	2,9 %	0,8 %	3,2 %	92,5 %	7,5 %
Koko vuosi	90,4 %	2,7 %	0,4 %	0,6 %	2,5 %	0,6 %	2,8 %	93,5 %	6,5 %

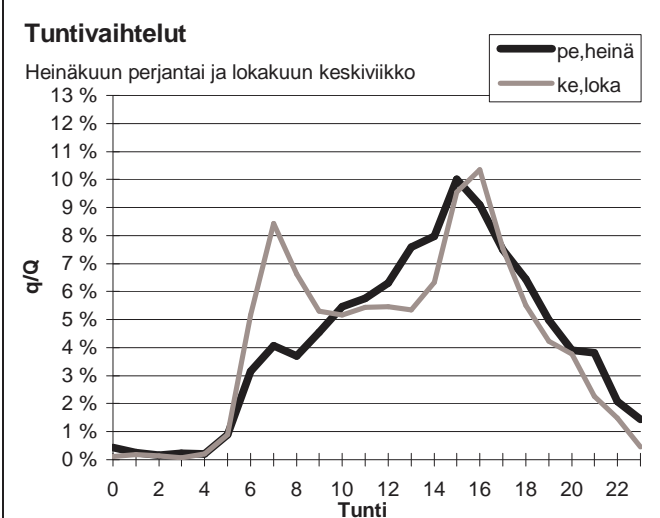
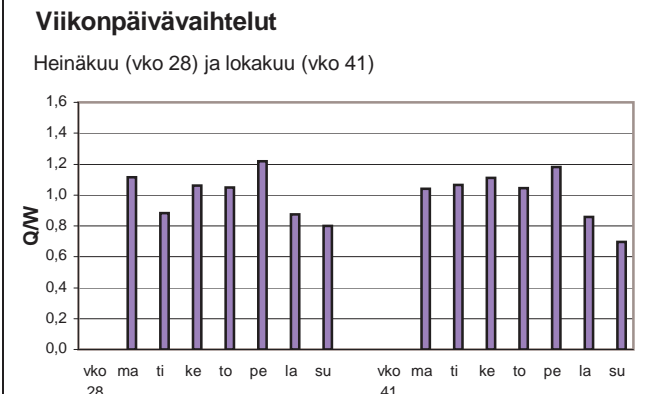
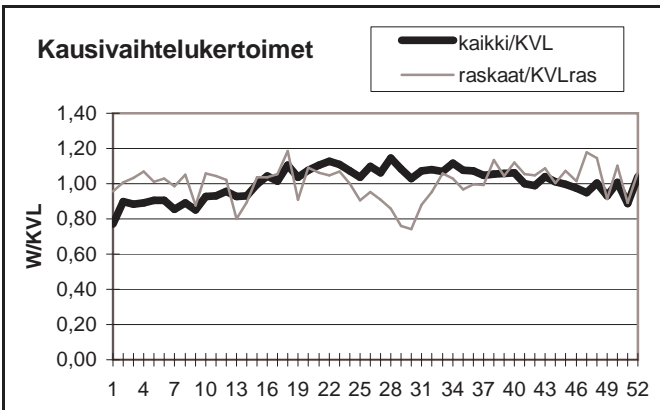

Yöliikenteen osuus (klo 22-07)

Heinäkuu	8,9 %	Lokakuu	8,7 %
----------	-------	---------	-------

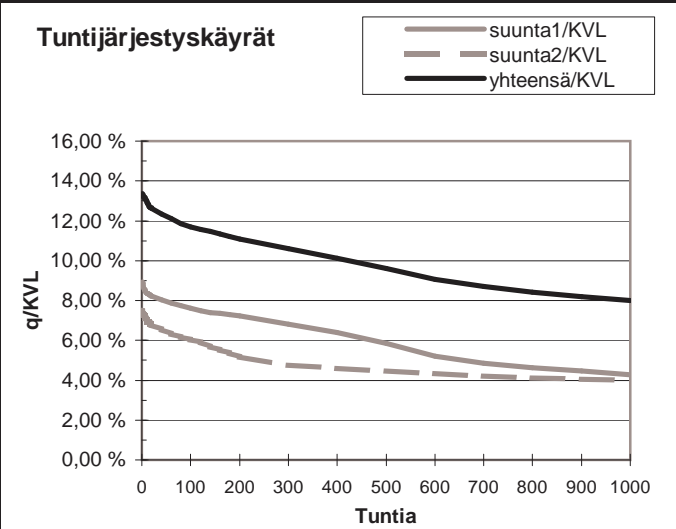
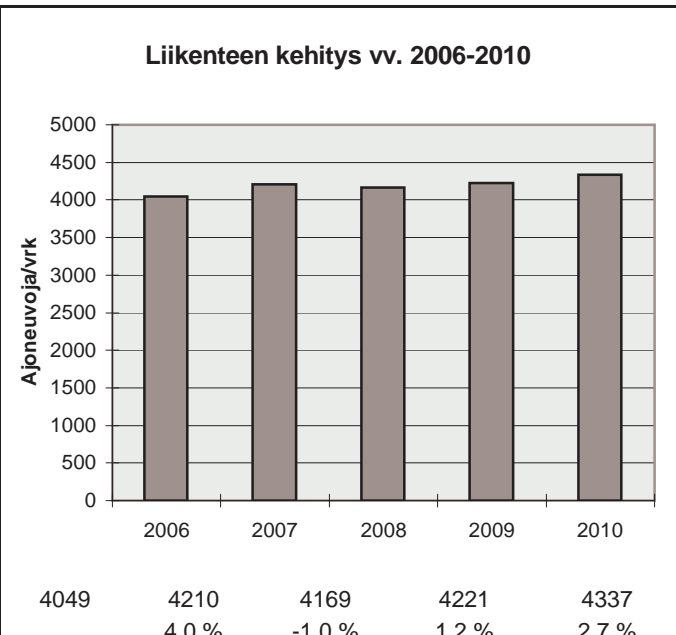

h	q	q/KVL	qras	qras/KVLras
1	579	13,3 %	54	19,2 %
30	542	12,5 %	38	13,5 %
100	507	11,7 %	34	12,1 %
150	494	11,4 %	33	11,7 %
300	460	10,6 %	30	10,6 %
1000	347	8,0 %	25	8,9 %
5000	138	3,2 %	7	2,5 %

Vuoden 2010 liikennemäärät:

KVL	7662	KVLras	936	Tieosa =	14	Suunta1 =	Uusikaarlepyy
KAVL	8010	KAVLras	1175	Etäisyys =	3943	Suunta2 =	Lapua
KKVL	8704	KKVLras	1020	Kaistoja =	2		

Liikenteen koostumus:

	Ha	Ha+pk	Ha+av	La	Kaip	Kapp	Katp	Kevyet	Raskaat
Arkiliikenne	81,8 %	2,6 %	0,8 %	0,5 %	4,4 %	2,0 %	7,8 %	85,3 %	14,7 %
Koko vuosi	84,1 %	2,9 %	0,8 %	0,5 %	3,8 %	1,5 %	6,3 %	87,8 %	12,2 %

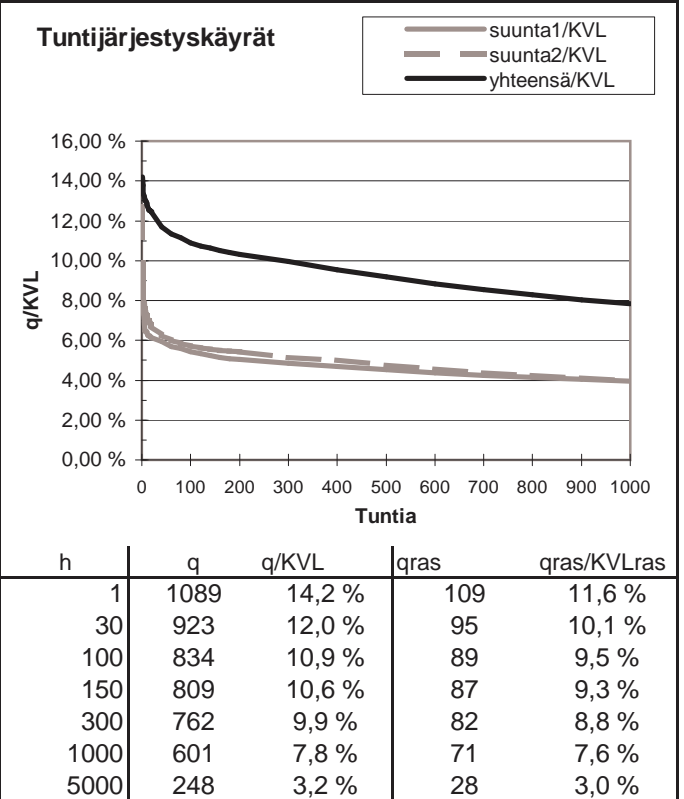
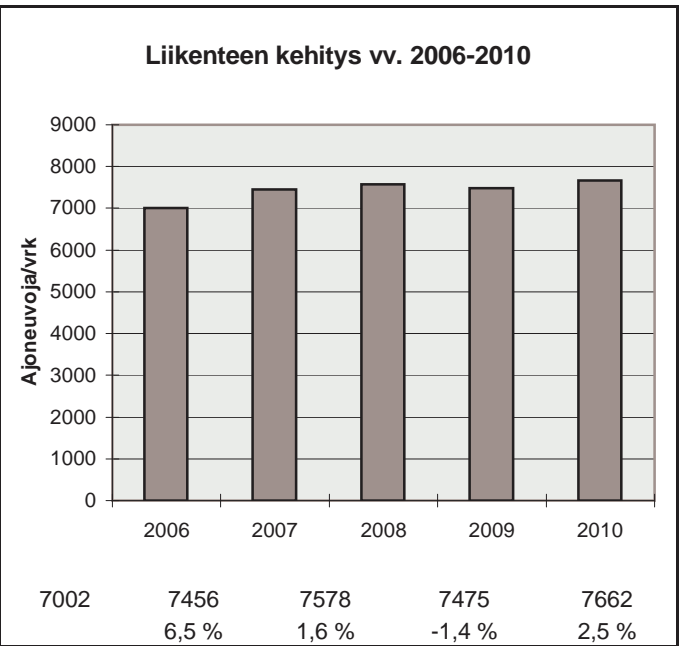
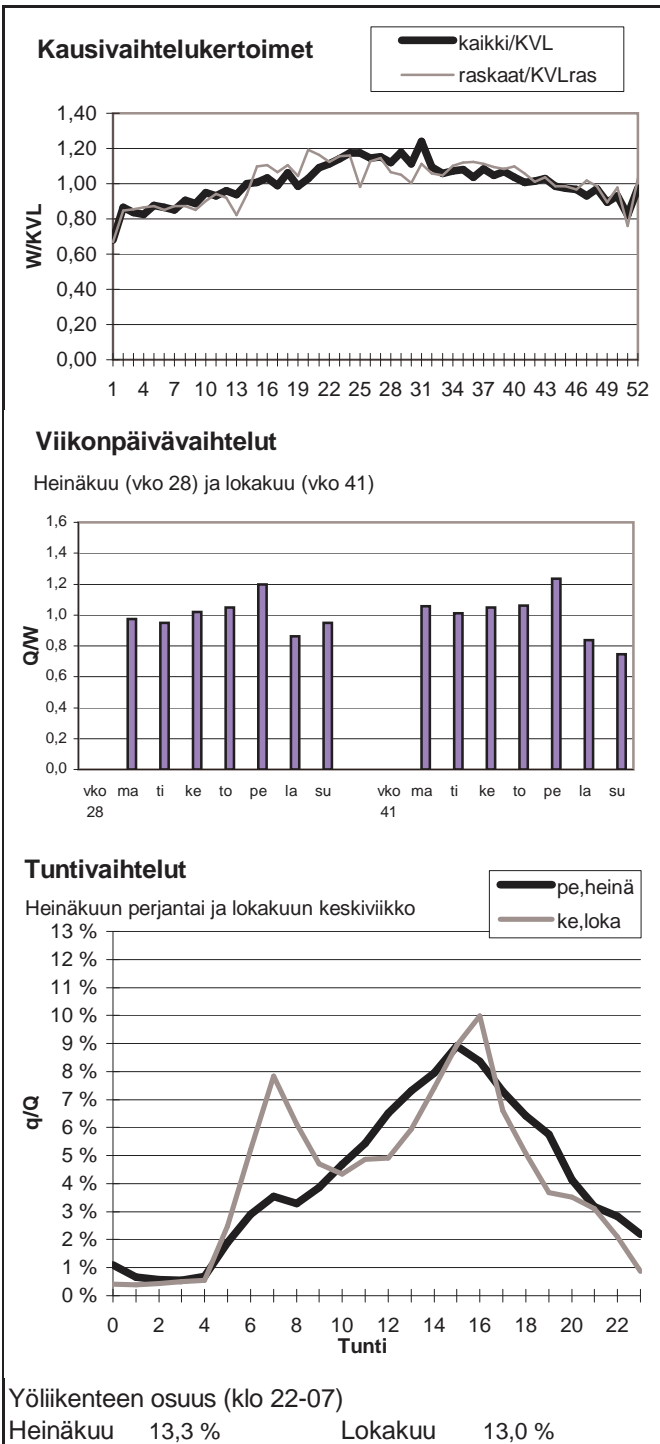

Vuoden 2010 liikennemäärät:

KVL	1883	KVLras	437	Tieosa =	213	Suunta1 =	Vaasa
KAVL	1807	KAVLras	559	Etäisyys =	5065	Suunta2 =	Pori
KKVL	2459	KKVLras	435	Kaistoja =	2		

Liikenteen koostumus:

	Ha	Ha+pk	Ha+av	La	Kaip	Kapp	Katp	Kevyet	Raskaat
Arkiliikenne	65,4 %	2,7 %	1,0 %	0,9 %	3,8 %	6,5 %	19,8 %	69,0 %	31,0 %
Koko vuosi	72,8 %	3,1 %	1,0 %	1,0 %	3,2 %	4,7 %	14,3 %	76,8 %	23,2 %

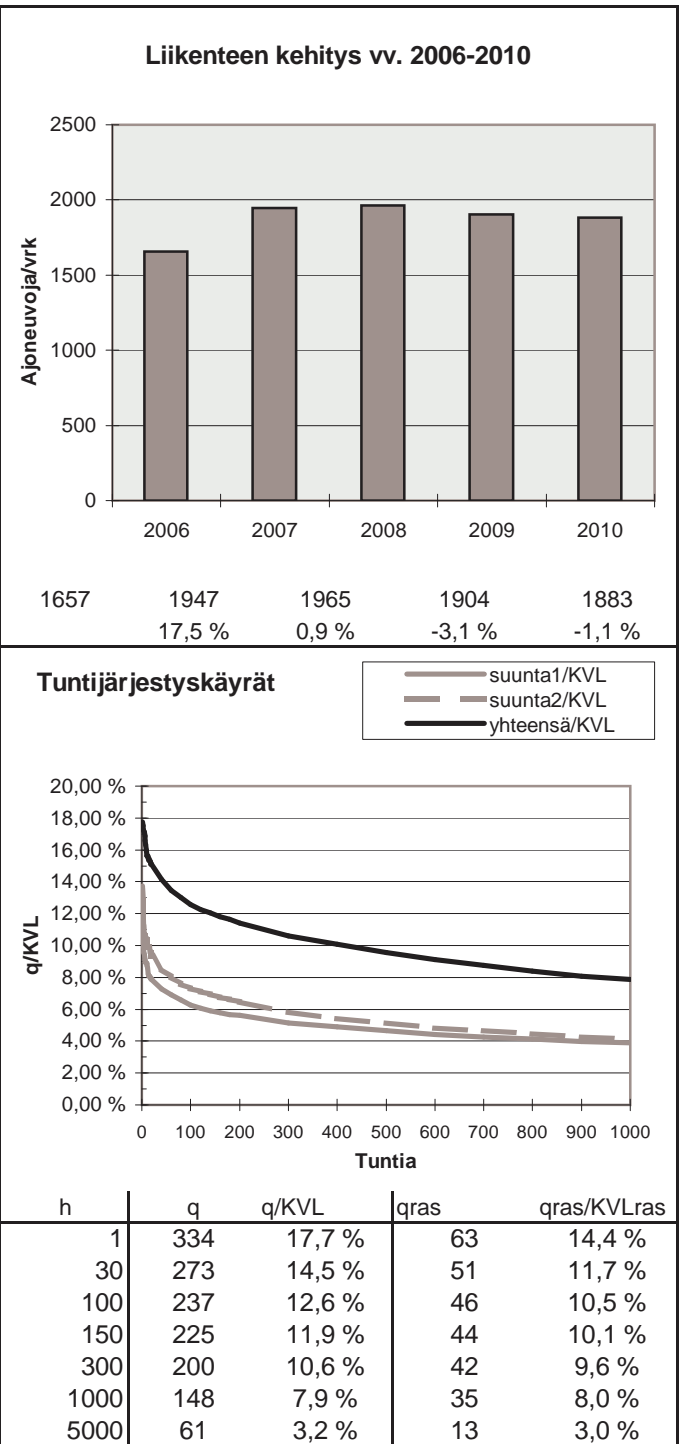
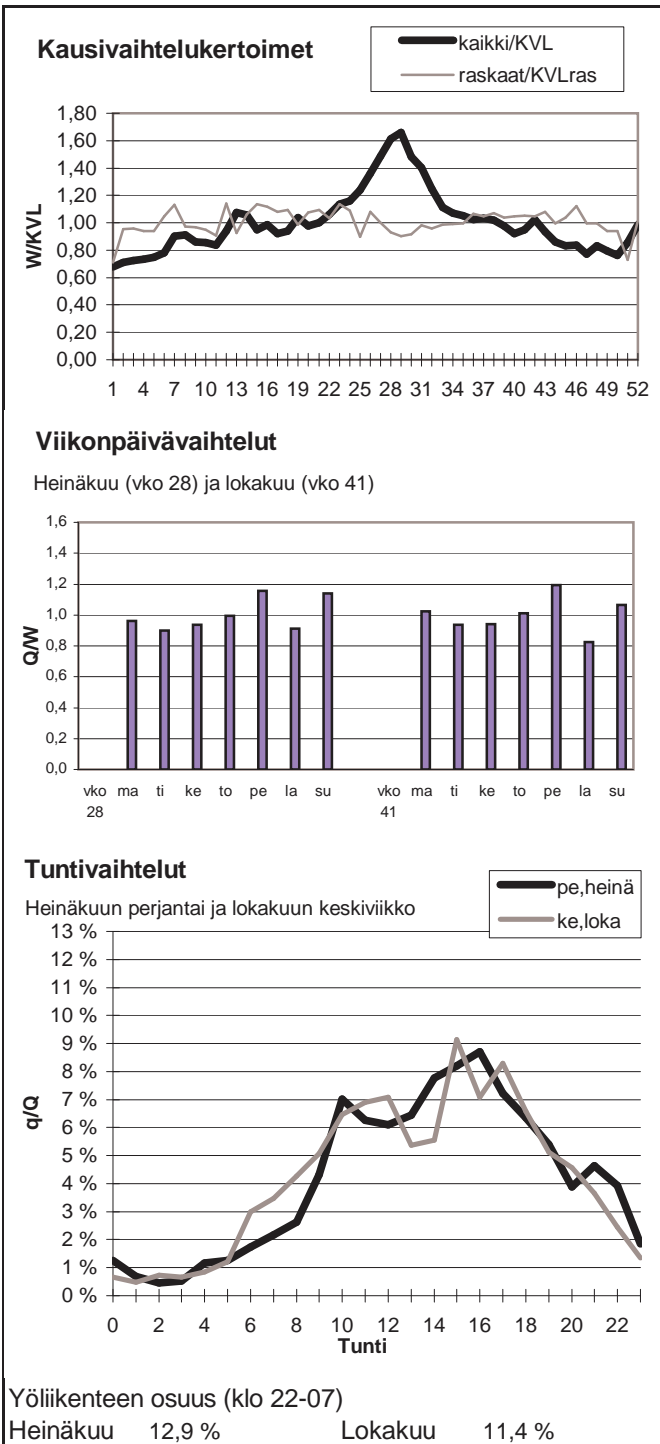

Vuoden 2010 liikennemäärät:

KVL	4277	KVLras	328	Tieosa =	244	Suunta1 =	Vaasa
KAVL	4376	KAVLras	416	Etäisyys =	2250	Suunta2 =	Kurikka
KKVL	4767	KKVLras	337	Kaistoja =	2		

Liikenteen koostumus:

	Ha	Ha+pk	Ha+av	La	Kaip	Kapp	Katp	Kevyet	Raskaat
Arkiliikenne	87,4 %	2,5 %	0,5 %	0,5 %	3,0 %	1,4 %	4,5 %	90,5 %	9,5 %
Koko vuosi	89,2 %	2,7 %	0,5 %	0,5 %	2,6 %	1,1 %	3,5 %	92,3 %	7,7 %

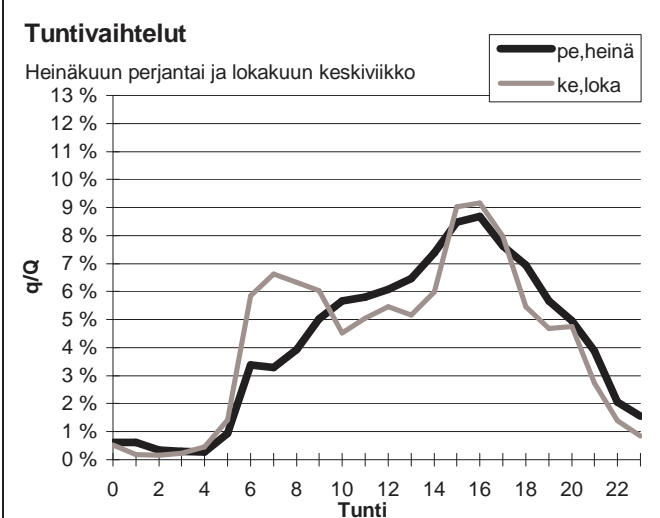
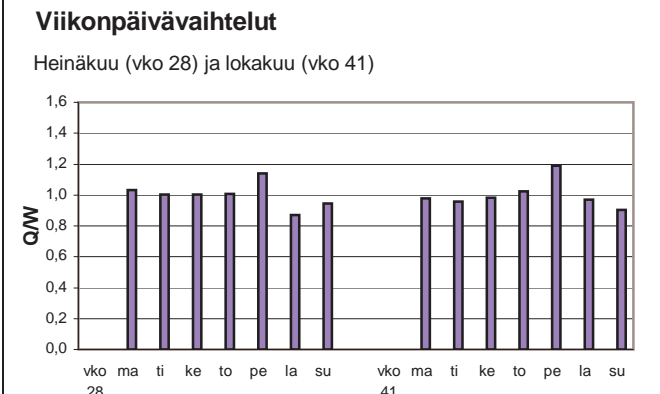
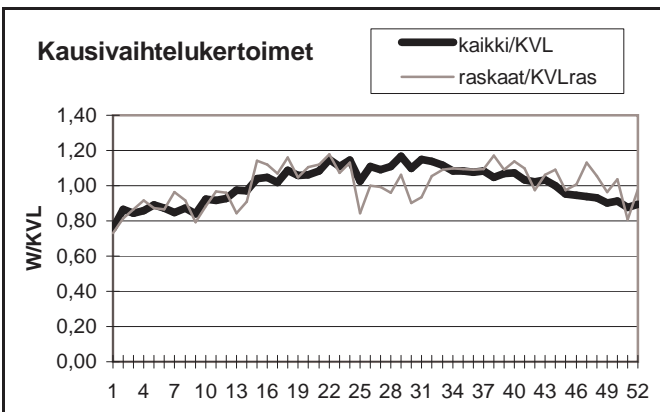

Yöliikenteen osuus (klo 22-07)

Heinäkuu	10,1 %	Lokakuu	11,1 %
----------	--------	---------	--------

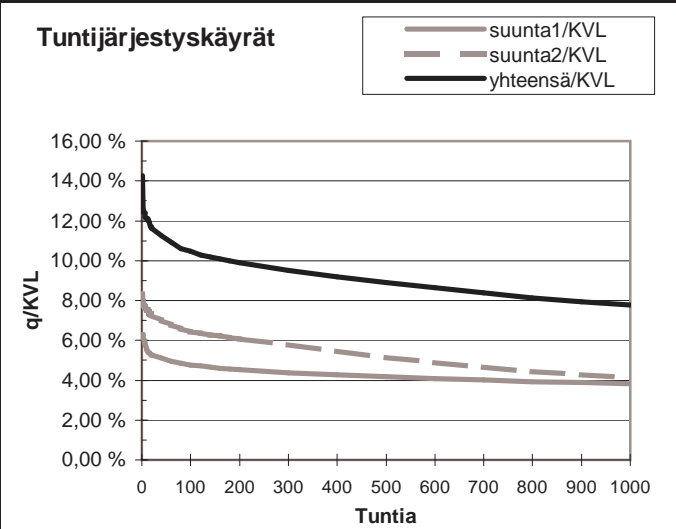
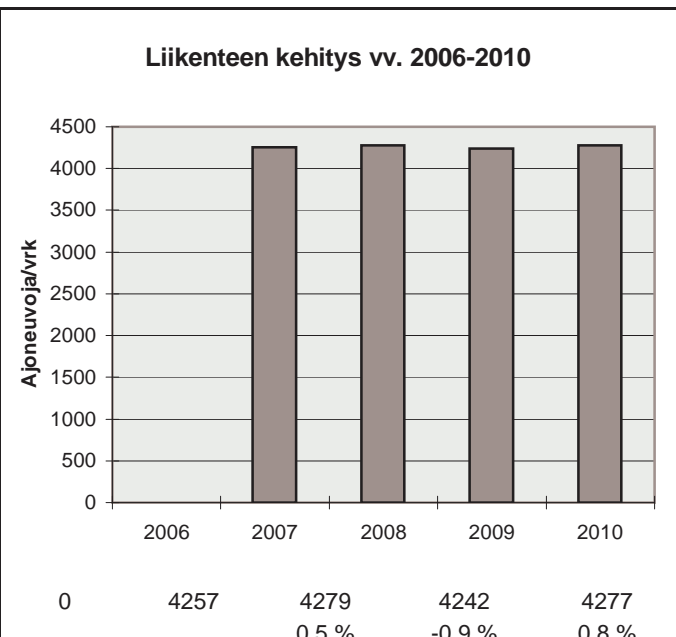

h	q	q/KVL	qras	qras/KVLras
1	610	14,3 %	53	16,2 %
30	492	11,5 %	43	13,1 %
100	448	10,5 %	39	11,9 %
150	434	10,1 %	38	11,6 %
300	407	9,5 %	35	10,7 %
1000	332	7,8 %	29	8,9 %
5000	159	3,7 %	8	2,4 %



Vuoden 2010 liikennemäärät:

KVL	6392	KVLras	464	Tieosa =	2	Suunta1 =	YLISTARO
KAVL	6842	KAVLras	596	Etäisyys =	948	Suunta2 =	LAIHIA
KKVL	6947	KKVLras	493	Kaistoja =	2		

Liikenteen koostumus:

	Ha	Ha+pk	Ha+av	La	Kaip	Kapp	Katp	Kevyet	Raskaat
Arkiliikenne	88,5 %	2,3 %	0,5 %	0,4 %	3,7 %	0,9 %	3,8 %	91,3 %	8,7 %
Koko vuosi	89,9 %	2,4 %	0,5 %	0,4 %	3,2 %	0,7 %	3,1 %	92,7 %	7,3 %

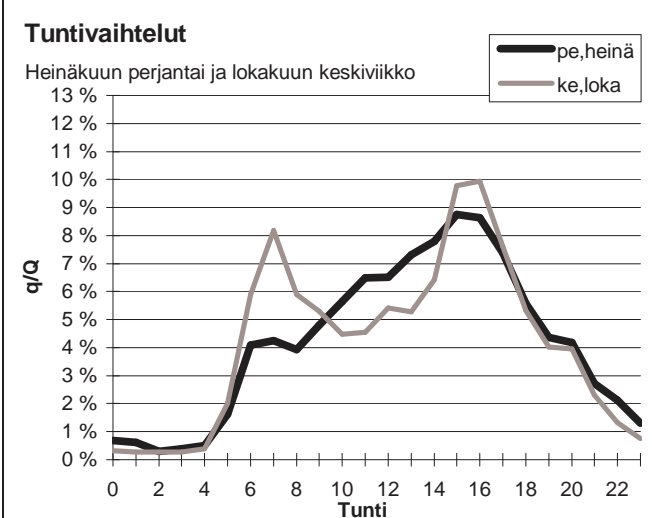
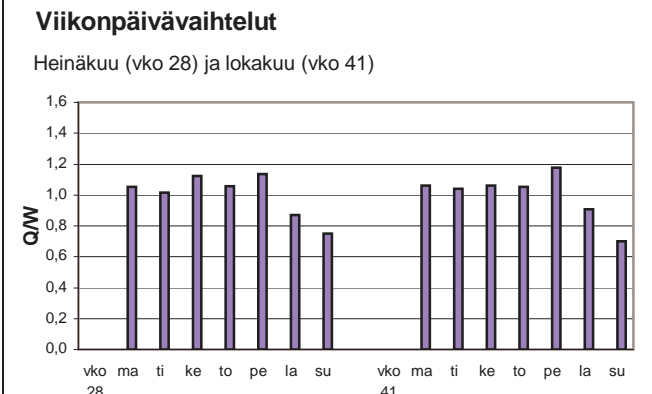
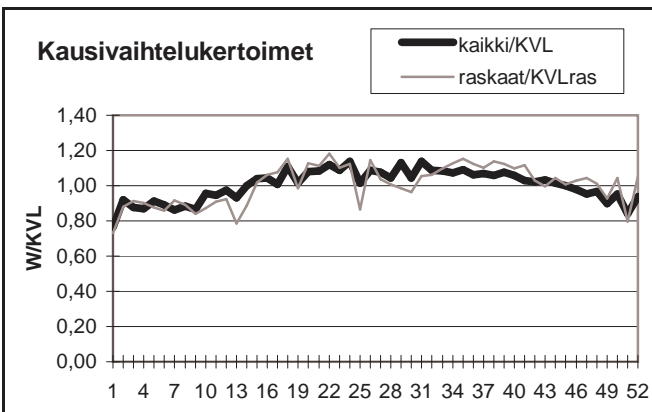

Yöliikenteen osuus (klo 22-07)

Heinäkuu	11,6 %	Lokakuu	11,5 %
----------	--------	---------	--------

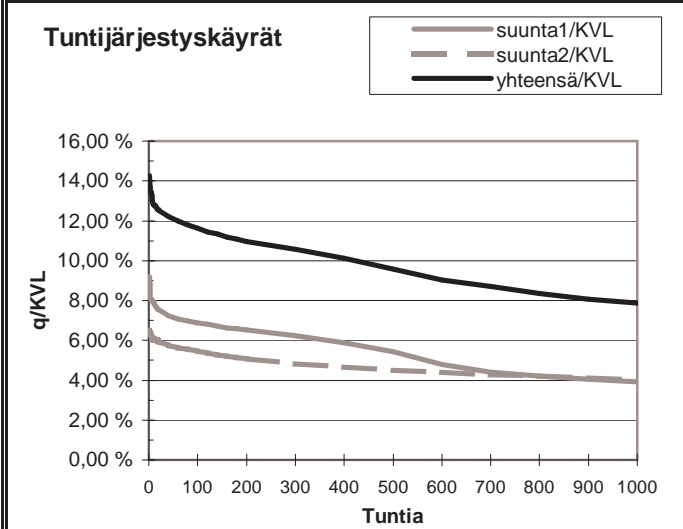
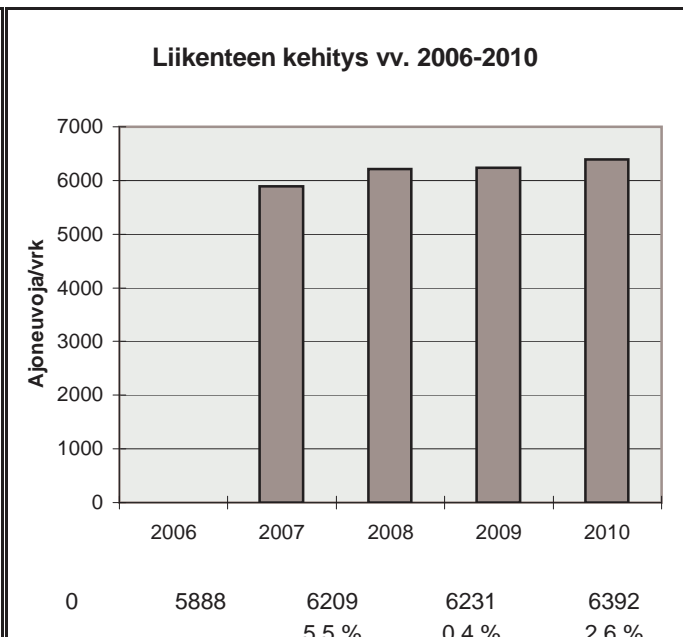

h	q	q/KVL	qras	qras/KVLras
1	912	14,3 %	67	14,4 %
30	794	12,4 %	57	12,3 %
100	743	11,6 %	52	11,2 %
150	718	11,2 %	51	11,0 %
300	676	10,6 %	48	10,3 %
1000	503	7,9 %	41	8,8 %
5000	199	3,1 %	11	2,4 %

Vuoden 2010 liikennemäärät:

KVL	5115	KVLras	413	Tieosa =	29	Suunta1 =	KURIKKA
KAVL	5513	KAVLras	524	Etäisyys =	3429	Suunta2 =	HONKAJOKI
KKVL	5505	KKVLras	424	Kaistoja =	2		

Liikenteen koostumus:

	Ha	Ha+pk	Ha+av	La	Kaip	Kapp	Katp	Kevyet	Raskaat
Arkiliikenne	86,5 %	3,4 %	0,6 %	0,8 %	3,7 %	1,2 %	3,8 %	90,5 %	9,5 %
Koko vuosi	88,1 %	3,2 %	0,6 %	0,8 %	3,1 %	0,9 %	3,2 %	91,9 %	8,1 %

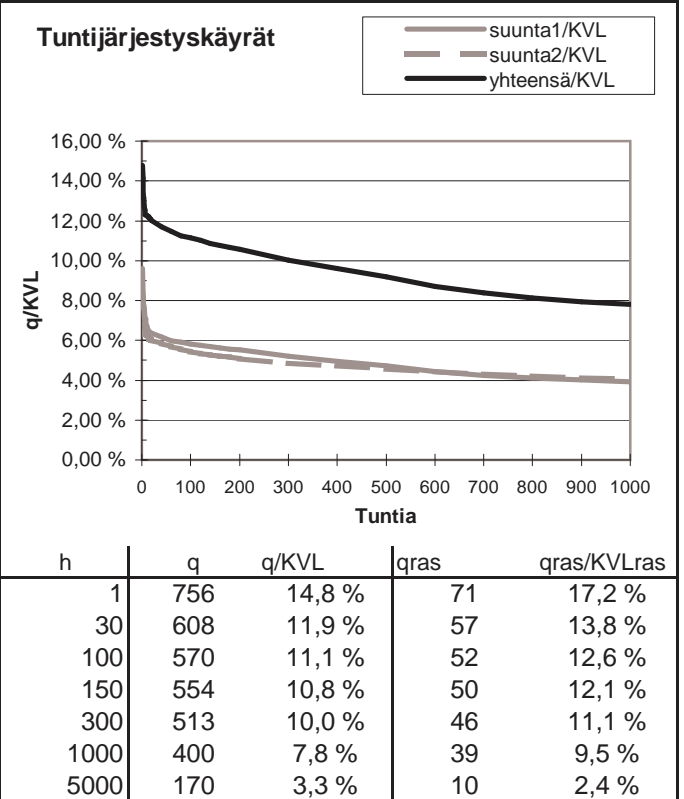
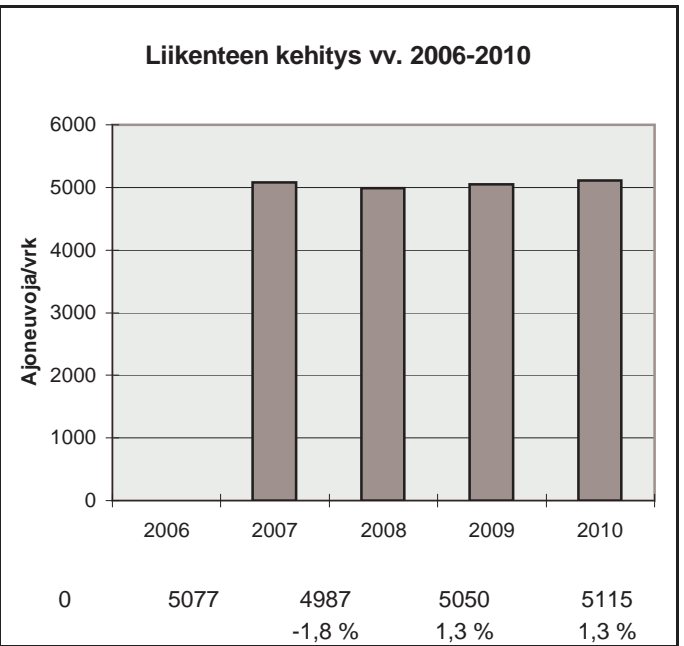
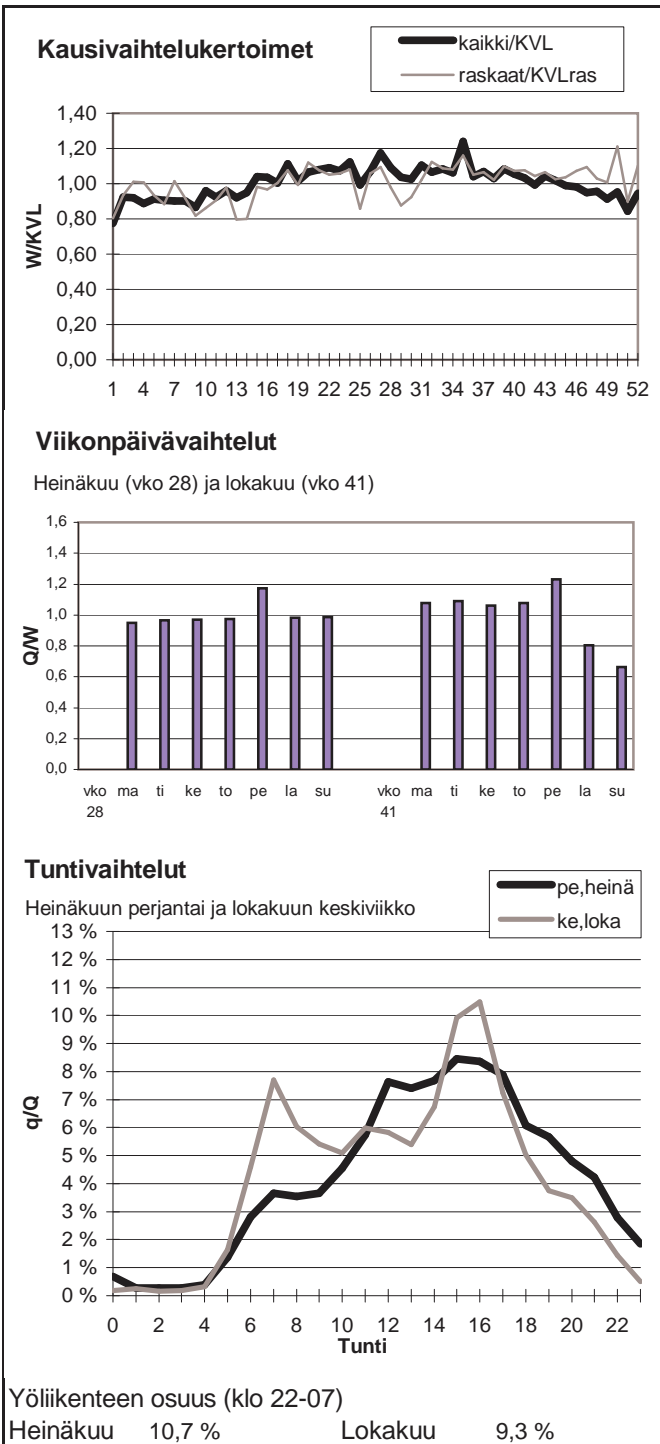

Vuoden 2010 liikennemäärät:

KVL	1523	KVLras	93	Tieosa =	15	Suunta1 =	ALAJÄRVI
KAVL	1546	KAVLras	116	Etäisyys =	2135	Suunta2 =	ÄHTÄRI
KKVL	1887	KKVLras	95	Kaistoja =	2		

Liikenteen koostumus:

	Ha	Ha+pk	Ha+av	La	Kaip	Kapp	Katp	Kevyet	Raskaat
Arkiliikenne	88,6 %	3,2 %	0,6 %	0,6 %	3,5 %	0,7 %	2,8 %	92,5 %	7,5 %
Koko vuosi	90,0 %	3,3 %	0,6 %	0,6 %	2,8 %	0,5 %	2,2 %	93,9 %	6,1 %

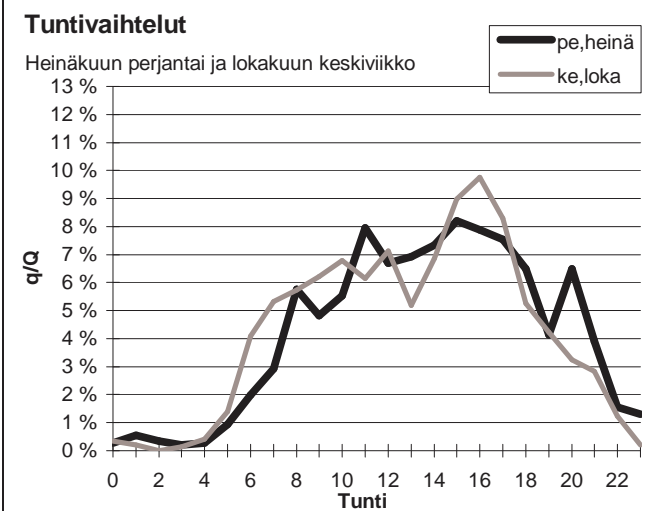
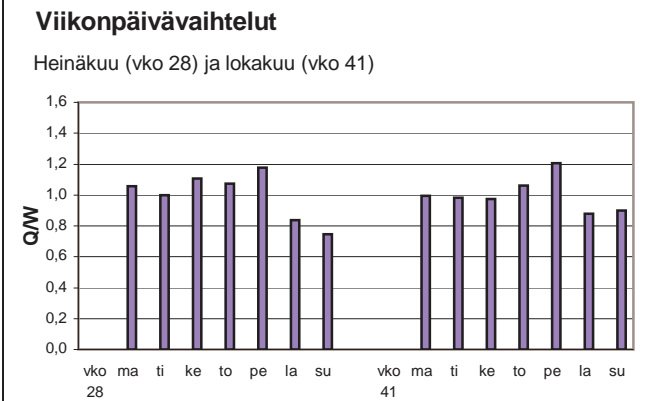
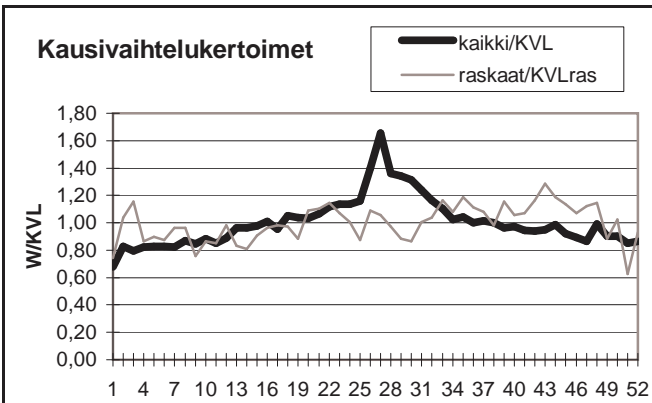

Yöliikenteen osuus (klo 22-07)

Heinäkuu	7,4 %	Lokakuu	8,0 %
----------	-------	---------	-------

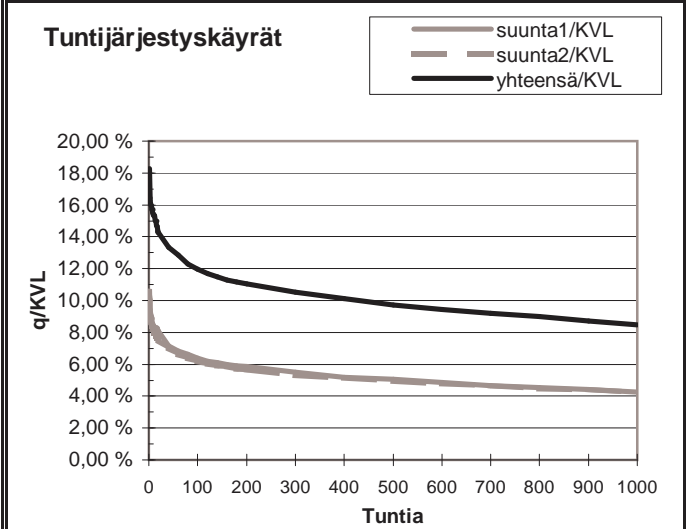
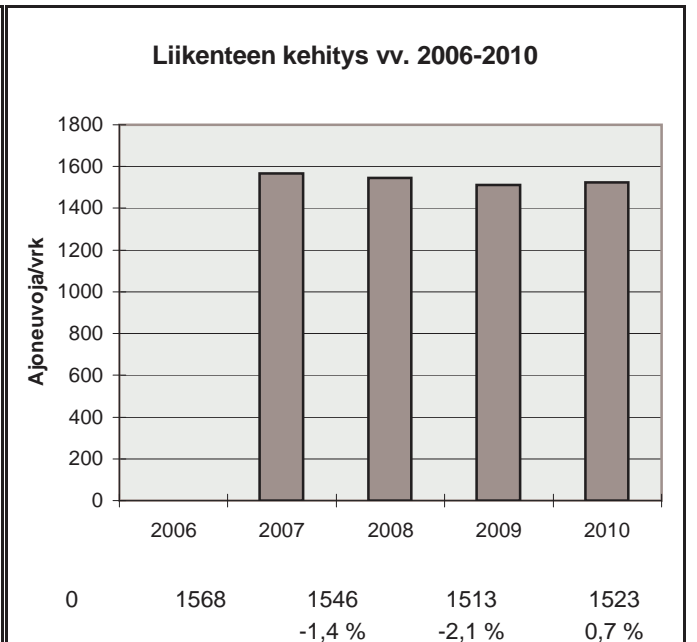

h	q	q/KVL	qras	qras/KVLras
1	278	18,3 %	22	23,8 %
30	208	13,7 %	16	17,3 %
100	182	12,0 %	14	15,1 %
150	173	11,4 %	14	15,1 %
300	160	10,5 %	12	13,0 %
1000	129	8,5 %	9	9,7 %
5000	47	3,1 %	2	2,2 %

Vuoden 2010 liikennemäärät:

KVL	3677	KVLras	246	Tieosa =	18	Suunta1 =	Alavus
KAVL	3661	KAVLras	306	Etäisyys =	3464	Suunta2 =	Peräseinäjoki
KKVL	4304	KKVLras	249	Kaistoja =	2		

Liikenteen koostumus:

	Ha	Ha+pk	Ha+av	La	Kaip	Kapp	Katp	Kevyet	Raskaat
Arkiliikenne	88,3 %	2,8 %	0,6 %	0,9 %	2,9 %	1,0 %	3,6 %	91,6 %	8,4 %
Koko vuosi	89,8 %	2,9 %	0,6 %	0,8 %	2,4 %	0,7 %	2,8 %	93,3 %	6,7 %

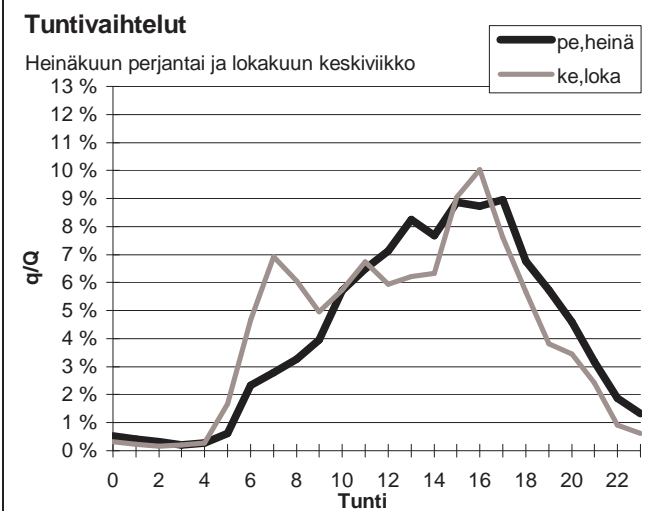
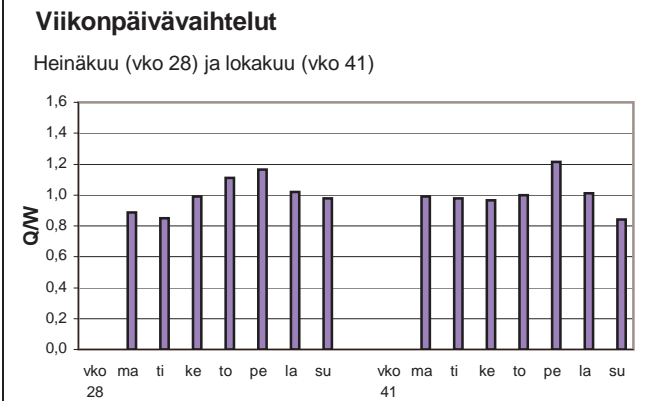
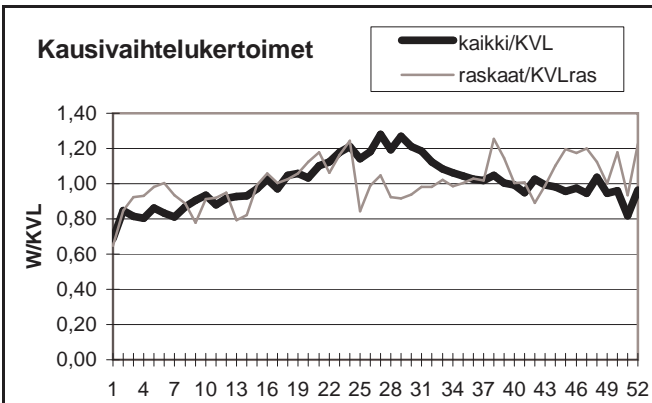

Yöliikenteen osuus (klo 22-07)

Heinäkuu	7,9 %	Lokakuu	9,0 %
----------	-------	---------	-------

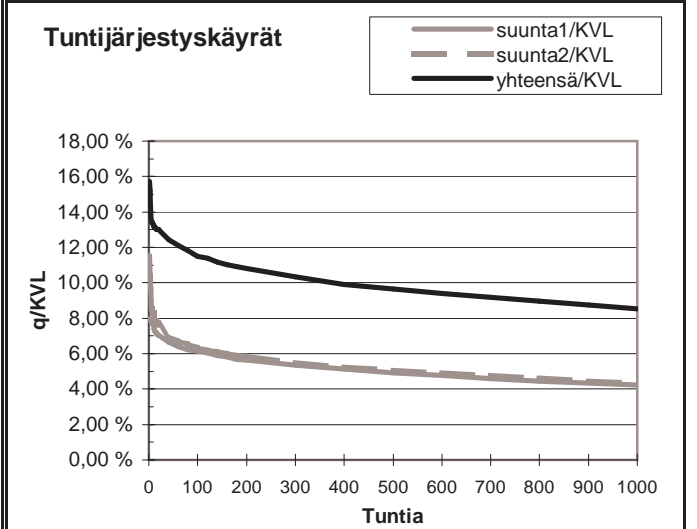
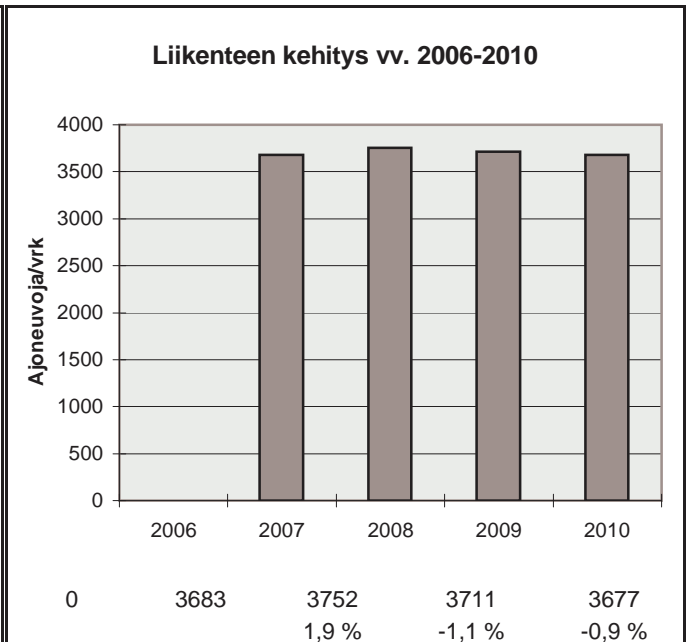

h	q	q/KVL	qras	qras/KVLras
1	578	15,7 %	40	16,3 %
30	465	12,6 %	33	13,4 %
100	423	11,5 %	29	11,8 %
150	408	11,1 %	28	11,4 %
300	380	10,3 %	26	10,6 %
1000	313	8,5 %	21	8,5 %
5000	114	3,1 %	7	2,8 %

Vuoden 2010 liikennemäärät:

KVL	11303	KVLras	688	Tieosa =	239	Suunta1 =	Raippaluoto
KAVL	12654	KAVLras	904	Etäisyys =	1850	Suunta2 =	Vanha Vaasa
KKVL	11496	KKVLras	696	Kaistoja =	2		

Liikenteen koostumus:

	Ha	Ha+pk	Ha+av	La	Kaip	Kapp	Katp	Kevyet	Raskaat
Arkiliikenne	89,9 %	2,4 %	0,5 %	0,3 %	3,7 %	0,7 %	2,4 %	92,9 %	7,1 %
Koko vuosi	90,9 %	2,5 %	0,5 %	0,3 %	3,2 %	0,6 %	2,0 %	93,9 %	6,1 %

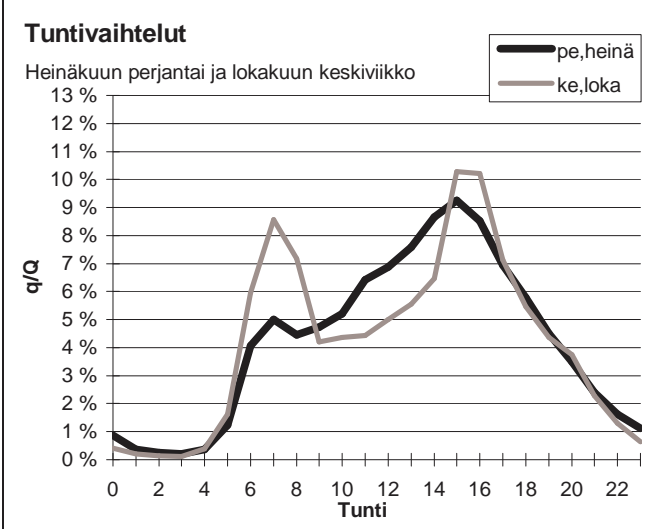
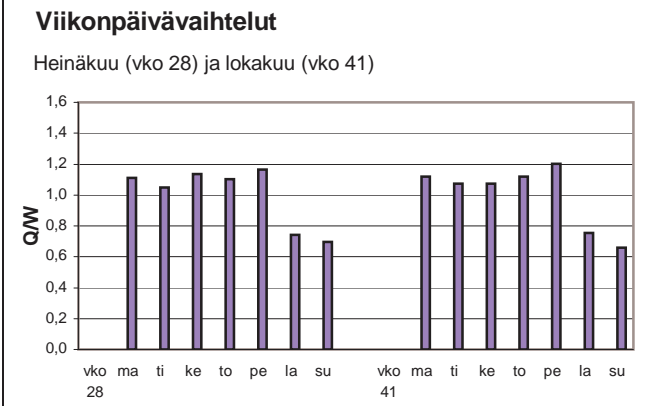
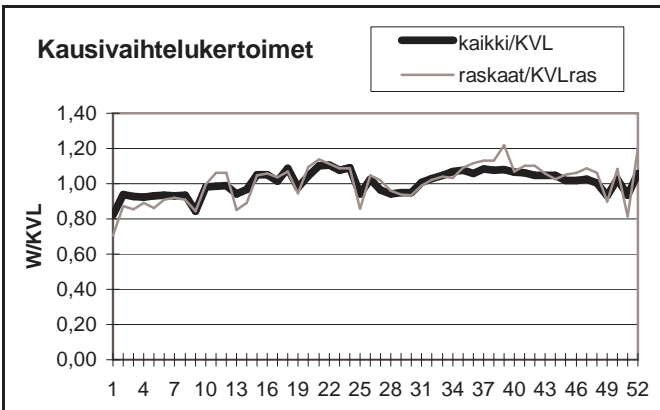

Yöliikenteen osuus (klo 22-07)

Heinäkuu	10,1 %	Lokakuu	10,8 %
----------	--------	---------	--------

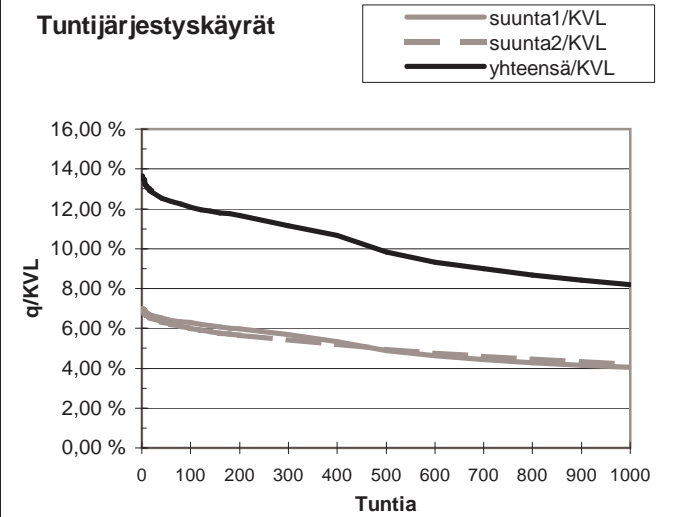
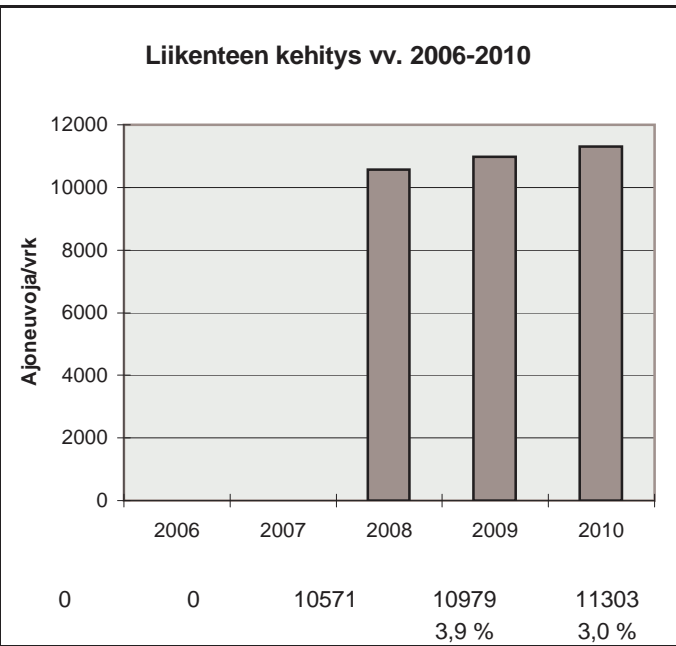

h	q	q/KVL	qras	qras/KVLras
1	1545	13,7 %	104	15,1 %
30	1429	12,6 %	93	13,5 %
100	1367	12,1 %	86	12,5 %
150	1339	11,8 %	83	12,1 %
300	1261	11,2 %	79	11,5 %
1000	926	8,2 %	68	9,9 %
5000	337	3,0 %	14	2,0 %

Vuoden 2010 liikennemäärät:

KVL	3161	KVLras	247	Tieosa =	7	Suunta1 =	Lapua
KAVL	3234	KAVLras	312	Etäisyys =	3480	Suunta2 =	Laihia
KKVL	3510	KKVLras	258	Kaistoja =	2		

Liikenteen koostumus:

	Ha	Ha+pk	Ha+av	La	Kaip	Kapp	Katp	Kevyet	Raskaat
Arkiliikenne	86,4 %	3,2 %	0,8 %	0,5 %	4,3 %	1,2 %	3,7 %	90,3 %	9,7 %
Koko vuosi	88,3 %	3,2 %	0,7 %	0,5 %	3,6 %	0,9 %	2,9 %	92,2 %	7,8 %

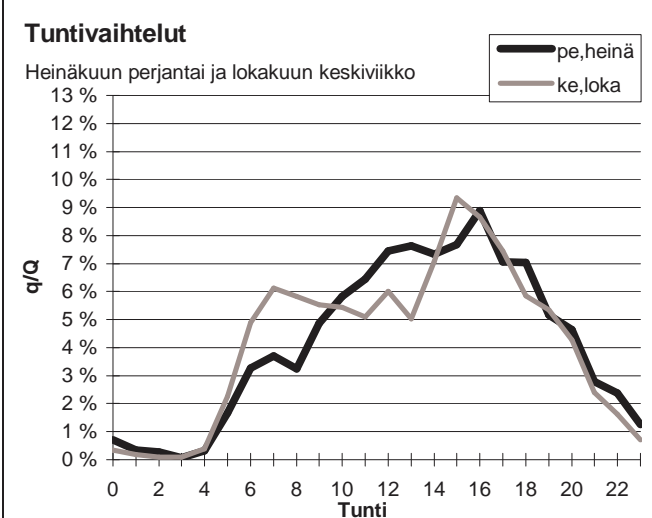
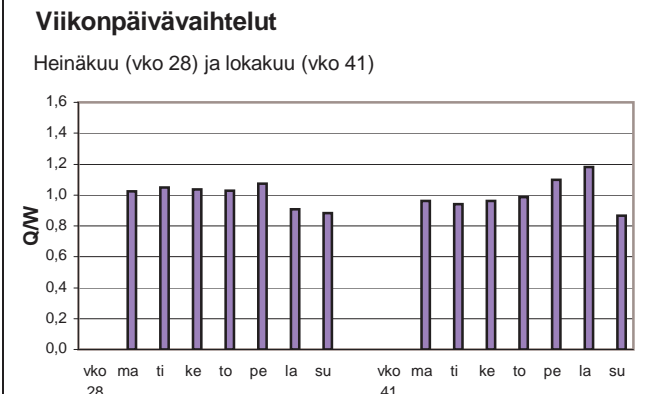
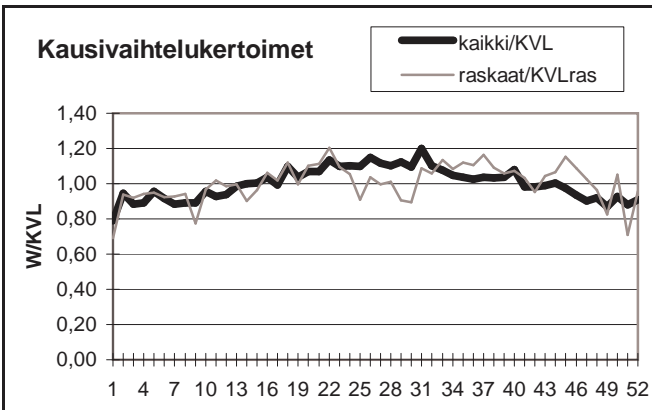

Yöliikenteen osuus (klo 22-07)

Heinäkuu	10,3 %	Lokakuu	10,6 %
----------	--------	---------	--------

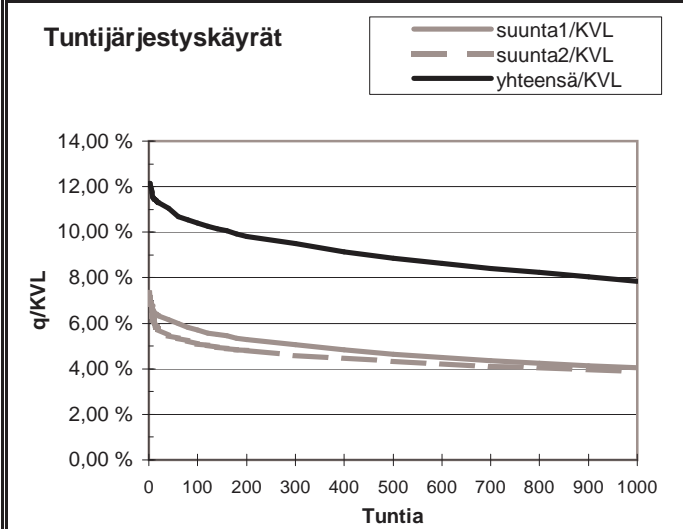
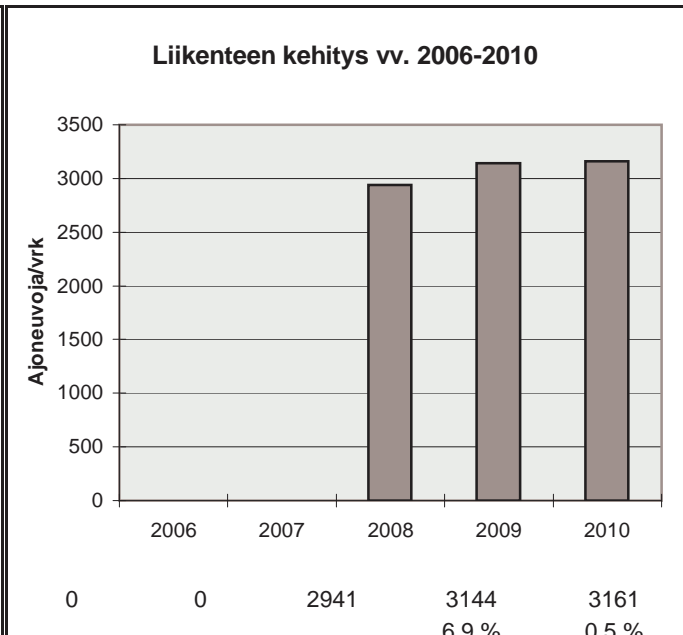

h	q	q/KVL	qras	qras/KVLras
1	384	12,1 %	42	17,0 %
30	354	11,2 %	35	14,2 %
100	329	10,4 %	32	13,0 %
150	319	10,1 %	31	12,6 %
300	300	9,5 %	28	11,4 %
1000	248	7,8 %	24	9,7 %
5000	112	3,5 %	5	2,0 %

Vuoden 2010 liikennemäärät:

KVL	11726	KVLras	1292	Tieosa =	8	Suunta1 =	Lapua
KAVL	13008	KAVLras	1597	Etäisyys =	602	Suunta2 =	Seinäjoki
KKVL	11799	KKVLras	1427	Kaistoja =	2		

Liikenteen koostumus:

	Ha	Ha+pk	Ha+av	La	Kaip	Kapp	Katp	Kevyet	Raskaat
Arkiliikenne	84,4 %	2,5 %	0,9 %	0,4 %	4,2 %	1,4 %	6,2 %	87,7 %	12,3 %
Koko vuosi	85,5 %	2,6 %	0,8 %	0,5 %	3,9 %	1,2 %	5,4 %	89,0 %	11,0 %

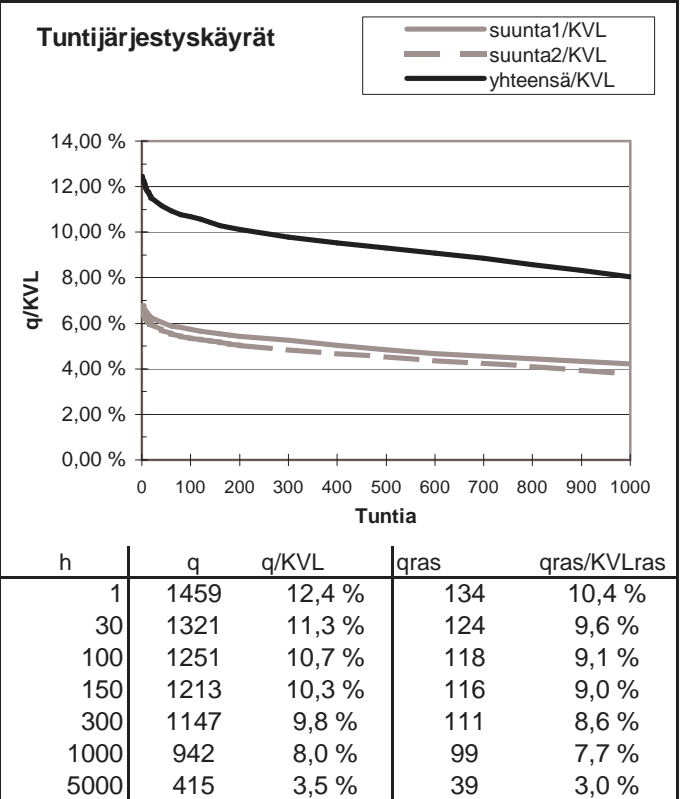
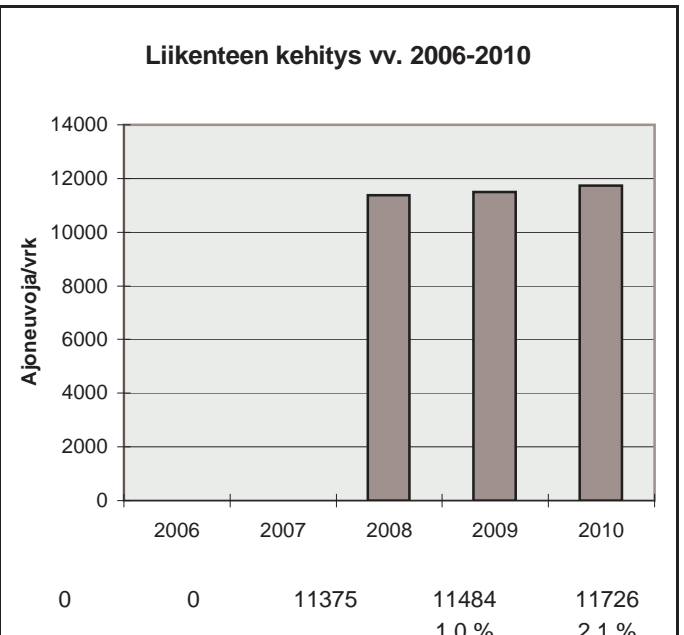
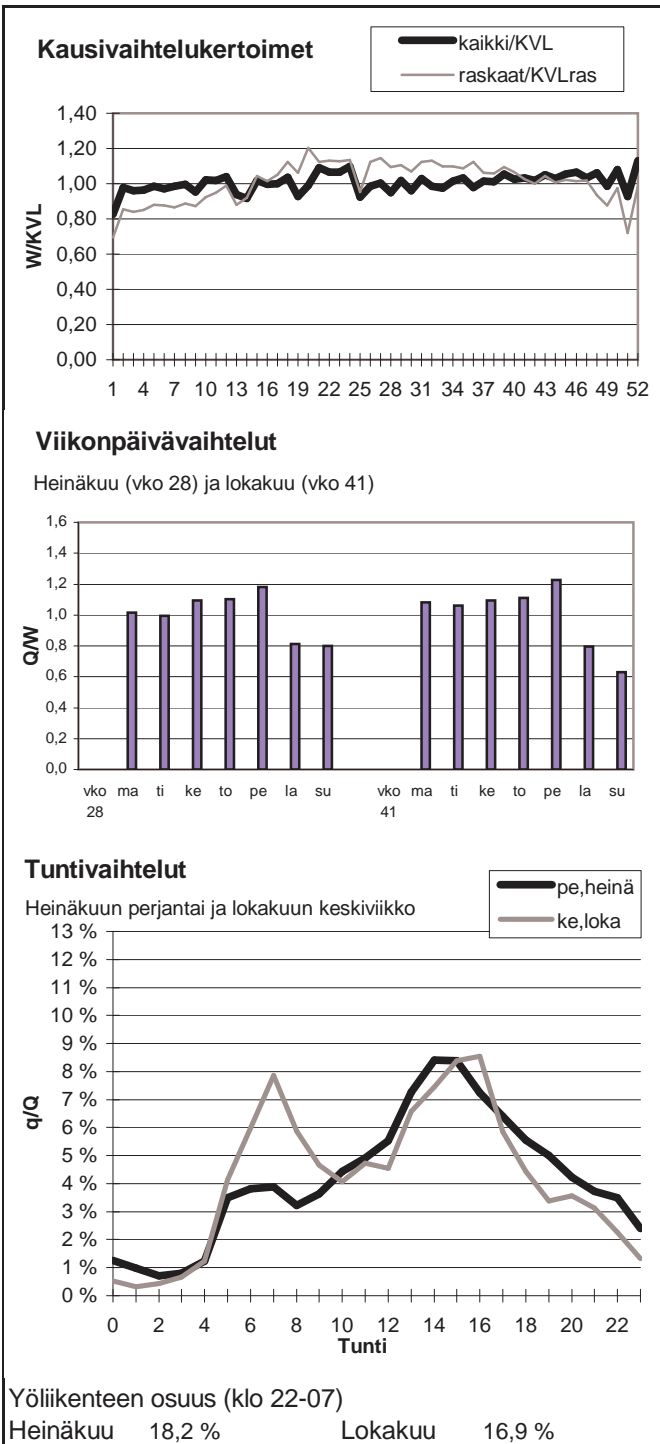

Vuoden 2010 liikennemäärät:

KVL	3538	KVLras	392	Tieosa =	25	Suunta1 =	Lapua
KAVL	3430	KAVLras	453	Etäisyys =	2656	Suunta2 =	Alavus
KKVL	4366	KKVLras	584	Kaistoja =	2		

Liikenteen koostumus:

	Ha	Ha+pk	Ha+av	La	Kaip	Kapp	Katp	Kevyet	Raskaat
Arkiliikenne	83,1 %	2,9 %	0,8 %	1,1 %	5,1 %	1,6 %	5,4 %	86,8 %	13,2 %
Koko vuosi	85,1 %	3,0 %	0,8 %	1,1 %	4,5 %	1,3 %	4,2 %	88,9 %	11,1 %

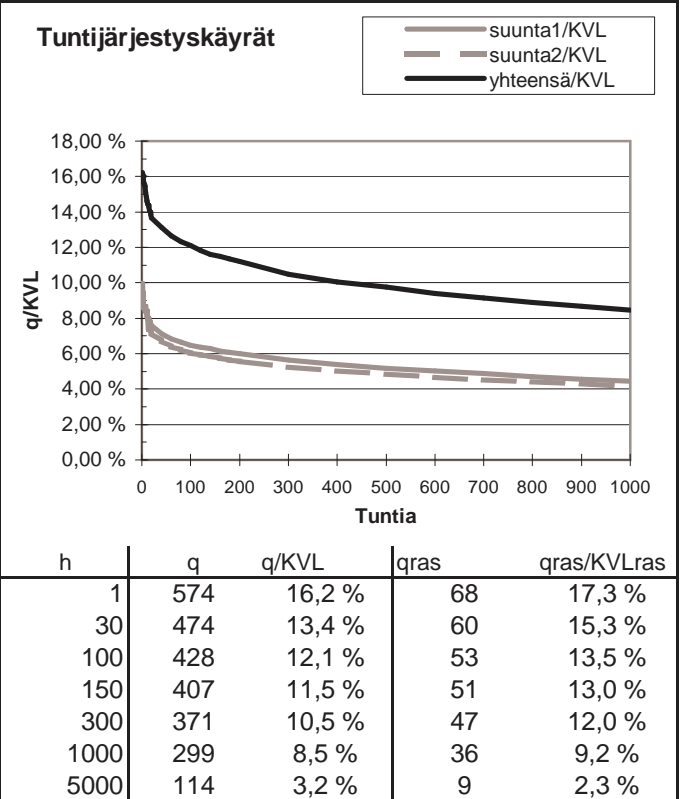
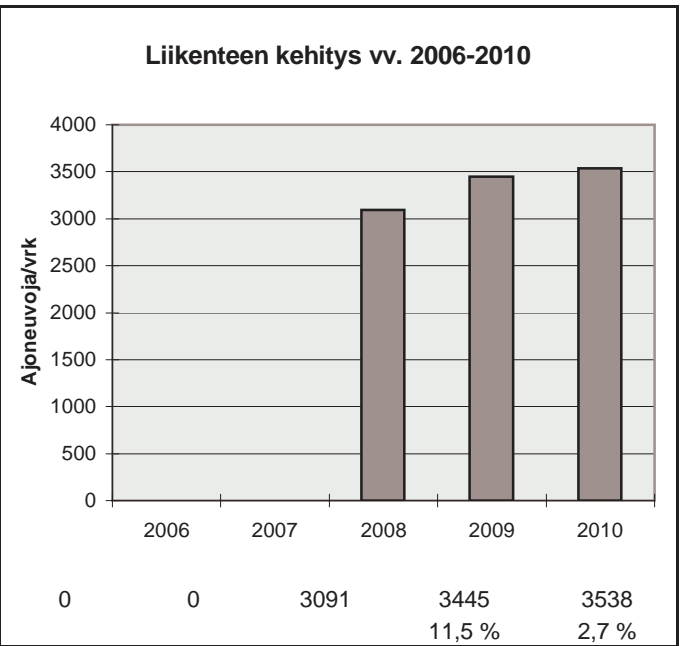
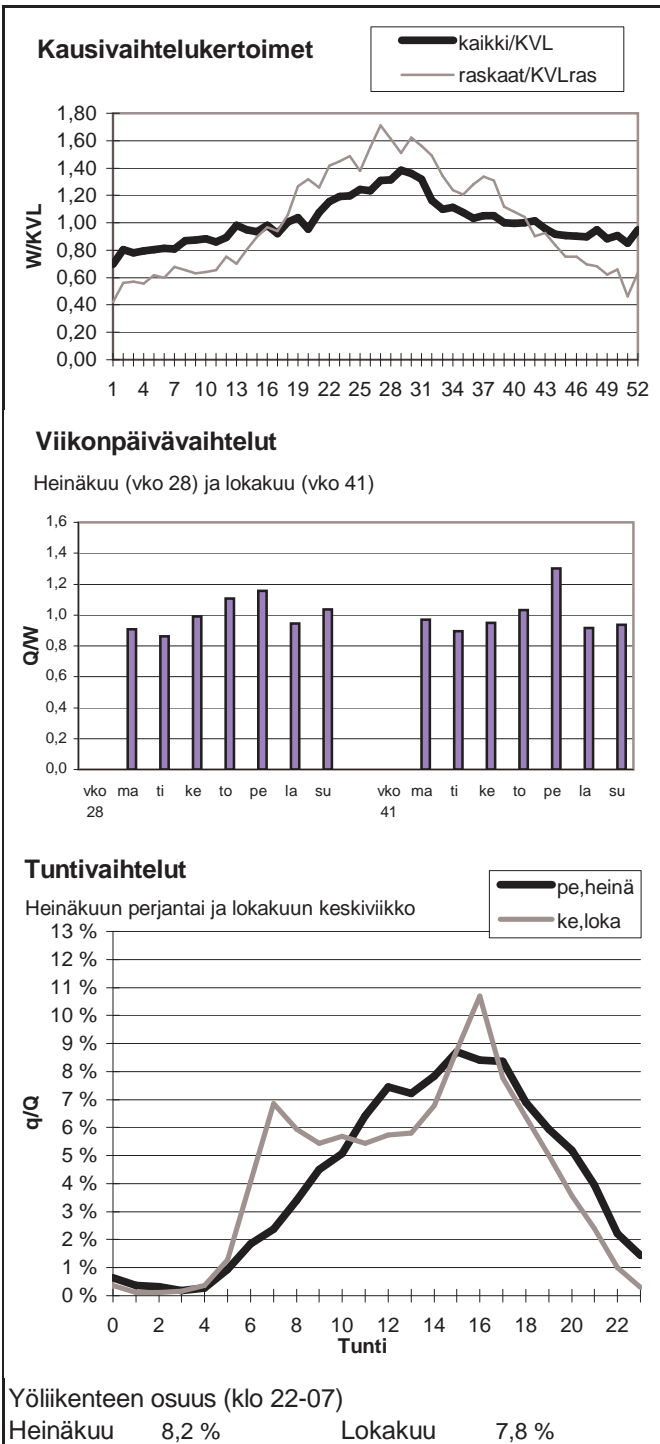



Vuoden 2010 liikennemäärät:

KVL	3631	KVLras	370	Tieosa =	10	Suunta1 =	Seinäjoki
KAVL	3956	KAVLras	485	Etäisyys =	4645	Suunta2 =	Ylistaro
KKVL	3867	KKVLras	388	Kaistoja =	2		

Liikenteen koostumus:

	Ha	Ha+pk	Ha+av	La	Kaip	Kapp	Katp	Kevyet	Raskaat
Arkiliikenne	83,3 %	3,5 %	0,9 %	0,4 %	5,6 %	1,3 %	4,9 %	87,8 %	12,2 %
Koko vuosi	85,6 %	3,4 %	0,8 %	0,4 %	4,8 %	1,0 %	4,0 %	89,8 %	10,2 %

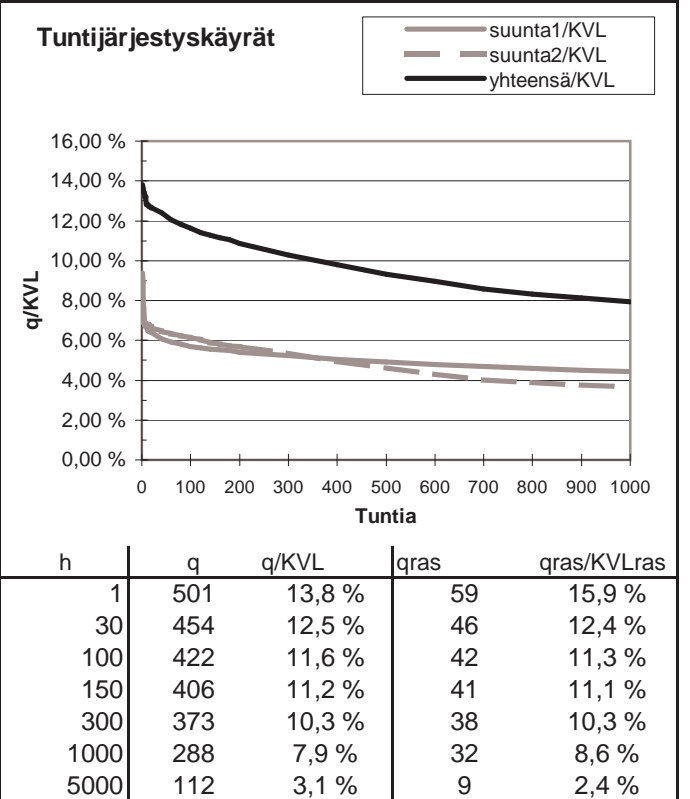
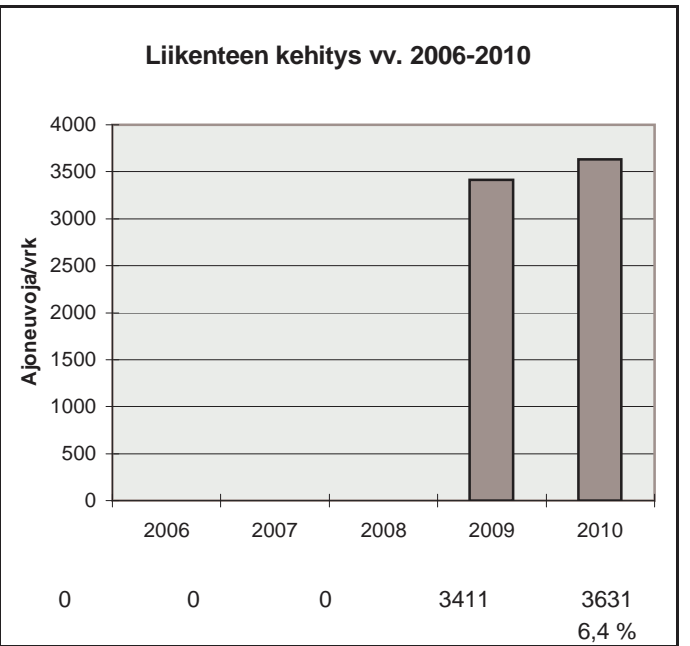
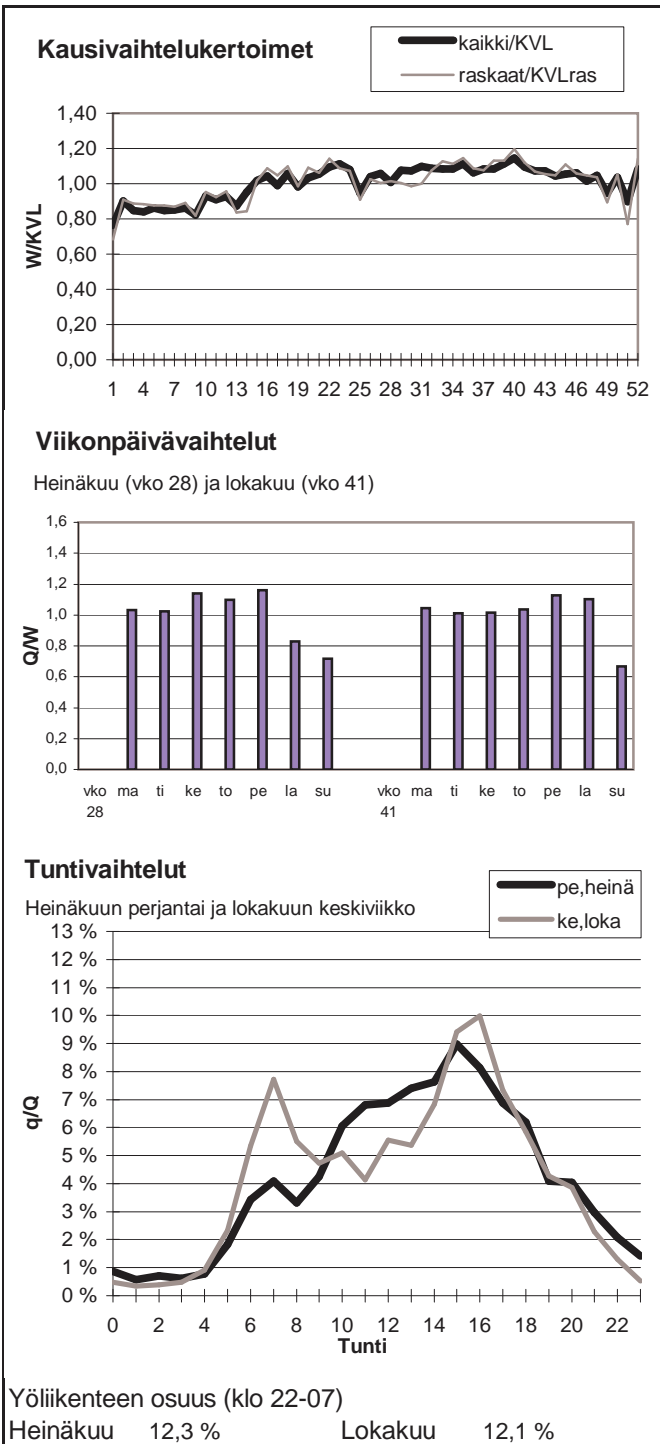

Vuoden 2010 liikennemäärät:

KVL	5233	KVLras	303	Tieosa =	21	Suunta1 =	Töysä
KAVL	5390	KAVLras	367	Etäisyys =	1542	Suunta2 =	Alavus
KKVL	6103	KKVLras	374	Kaistoja =	2		

Liikenteen koostumus:

	Ha	Ha+pk	Ha+av	La	Kaip	Kapp	Katp	Kevyet	Raskaat
Arkiliikenne	89,9 %	2,7 %	0,6 %	0,6 %	3,0 %	0,7 %	2,5 %	93,2 %	6,8 %
Koko vuosi	90,9 %	2,8 %	0,6 %	0,6 %	2,6 %	0,6 %	2,1 %	94,2 %	5,8 %

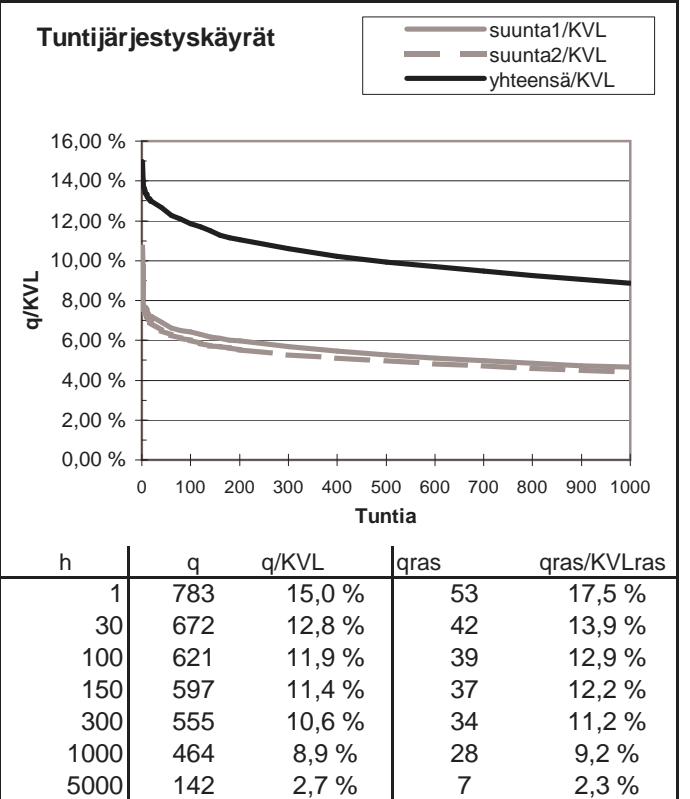
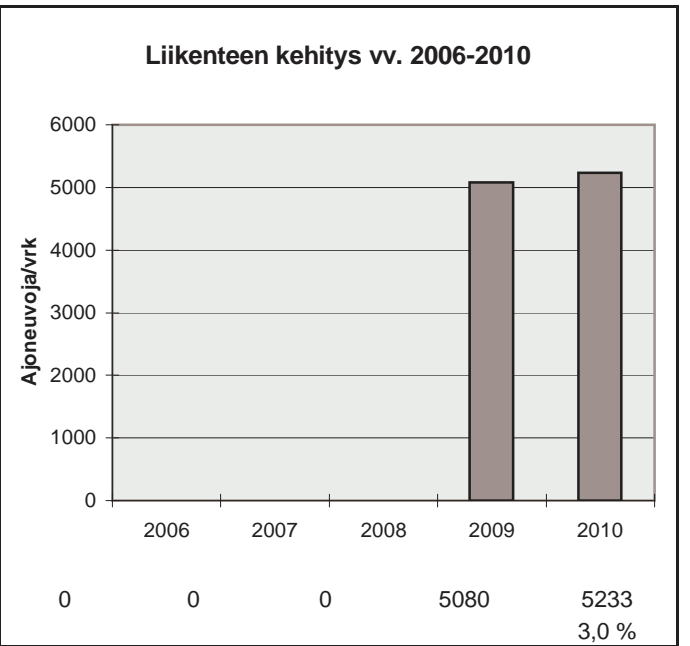
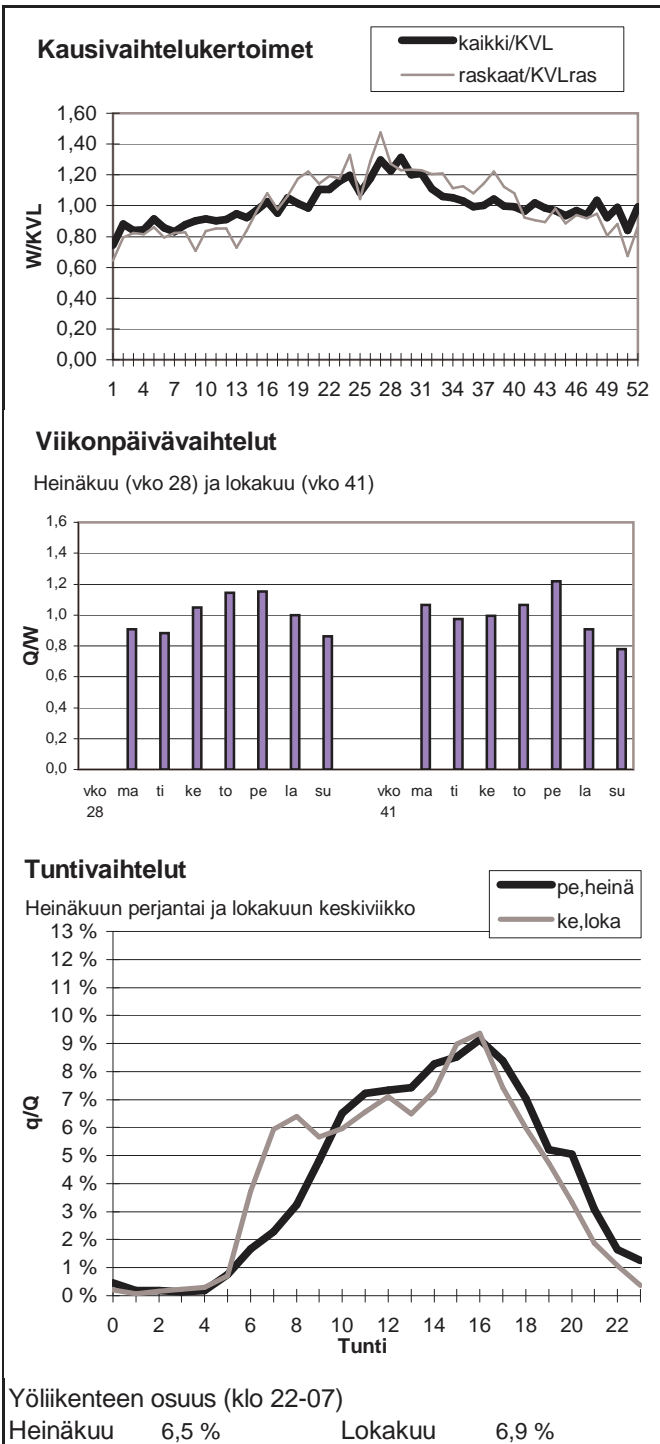

Vuoden 2010 liikennemäärät:

KVL	1832	KVLras	233	Tieosa =	113	Suunta1 =	Kokkola
KAVL	1863	KAVLras	285	Etäisyys =	3516	Suunta2 =	Kyyjärvi
KKVL	2151	KKVLras	219	Kaistoja =	2		

Liikenteen koostumus:

	Ha	Ha+pk	Ha+av	La	Kaip	Kapp	Katp	Kevyet	Raskaat
Arkiliikenne	80,3 %	3,6 %	0,8 %	0,7 %	3,8 %	1,7 %	9,1 %	84,7 %	15,3 %
Koko vuosi	82,6 %	3,8 %	0,8 %	0,6 %	3,4 %	1,3 %	7,4 %	87,3 %	12,7 %

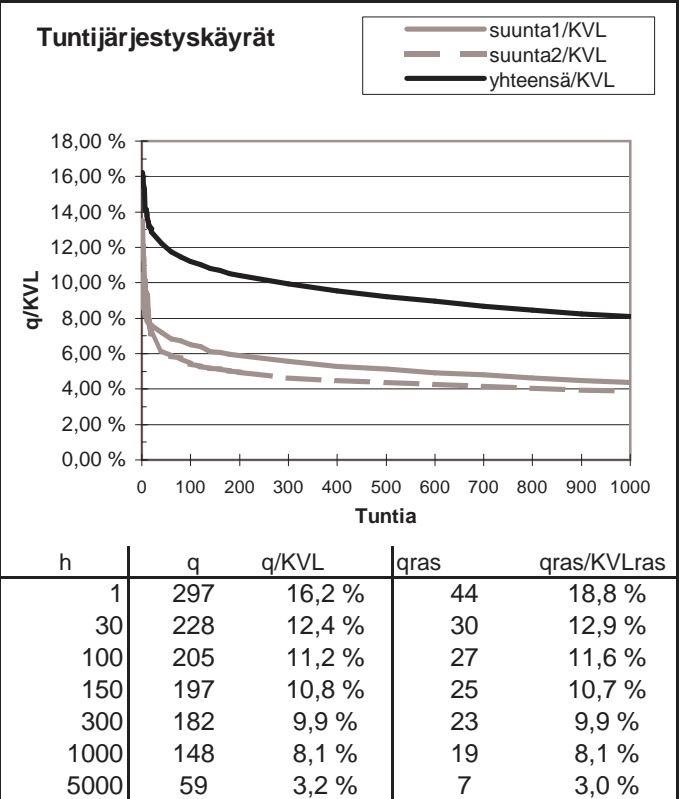
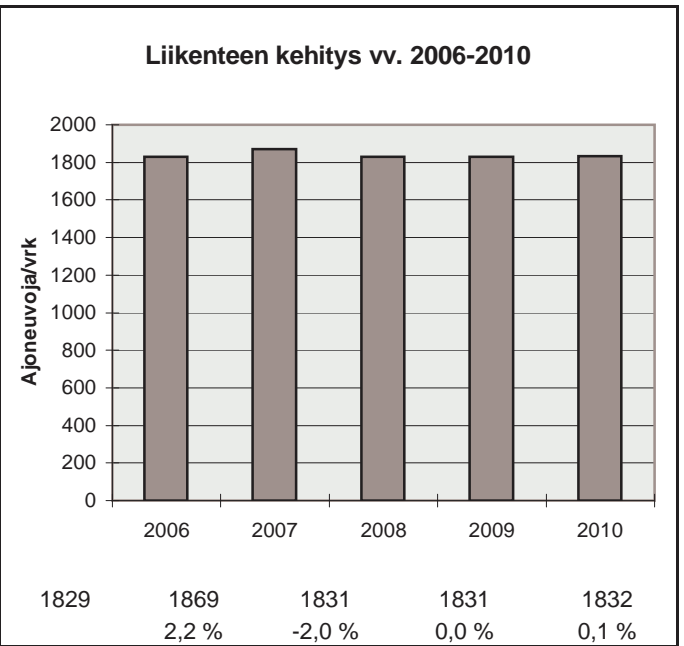
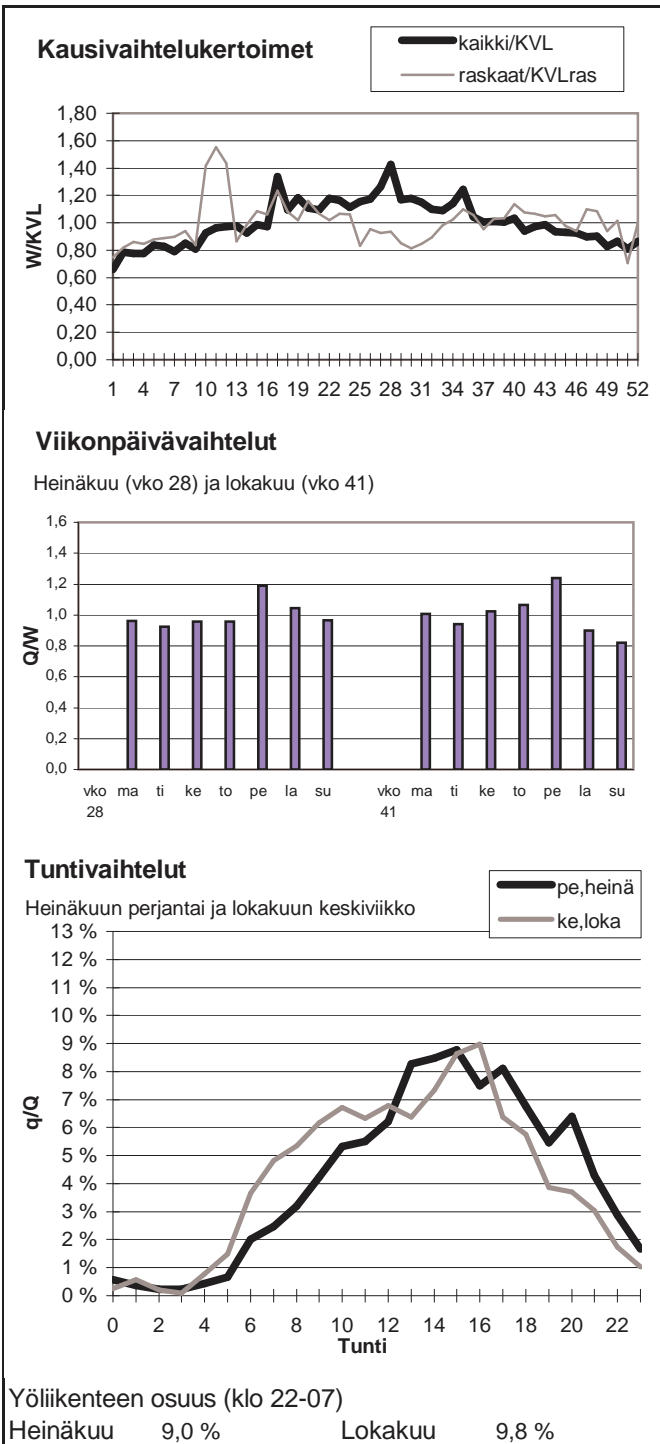

Vuoden 2010 liikennemäärät:

KVL	3983	KVLras	445	Tieosa =	412	Suunta1 =	Oulu
KAVL	3946	KAVLras	550	Etäisyys =	1023	Suunta2 =	Kokkola
KKVL	4960	KKVLras	471	Kaistoja =	2		

Liikenteen koostumus:

	Ha	Ha+pk	Ha+av	La	Kaip	Kapp	Katp	Kevyet	Raskaat
Arkiliikenne	82,0 %	3,2 %	0,9 %	1,0 %	3,4 %	1,9 %	7,6 %	86,1 %	13,9 %
Koko vuosi	84,5 %	3,4 %	0,9 %	0,9 %	2,9 %	1,4 %	5,9 %	88,8 %	11,2 %

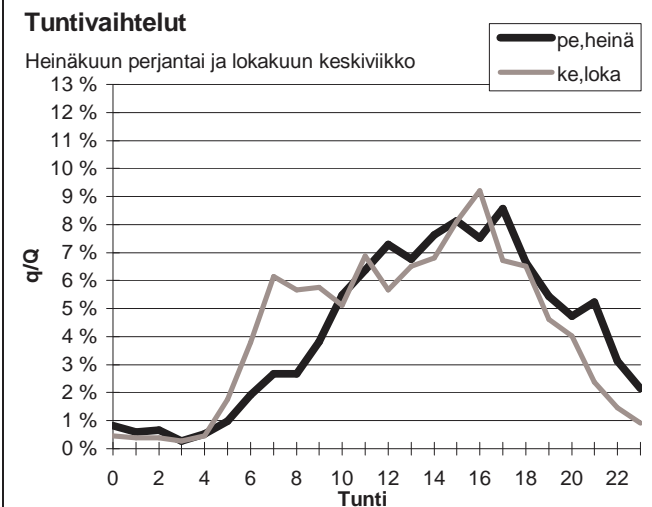
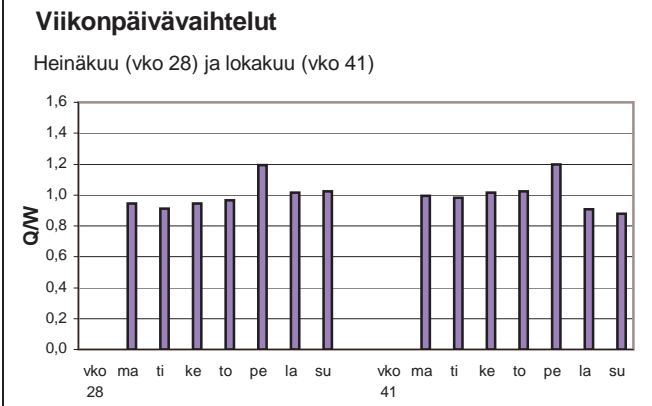
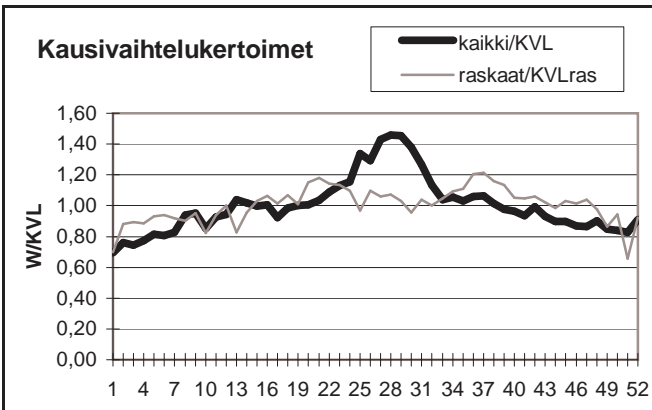

Yöliikenteen osuus (klo 22-07)

Heinäkuu	11,0 %	Lokakuu	9,9 %
----------	--------	---------	-------

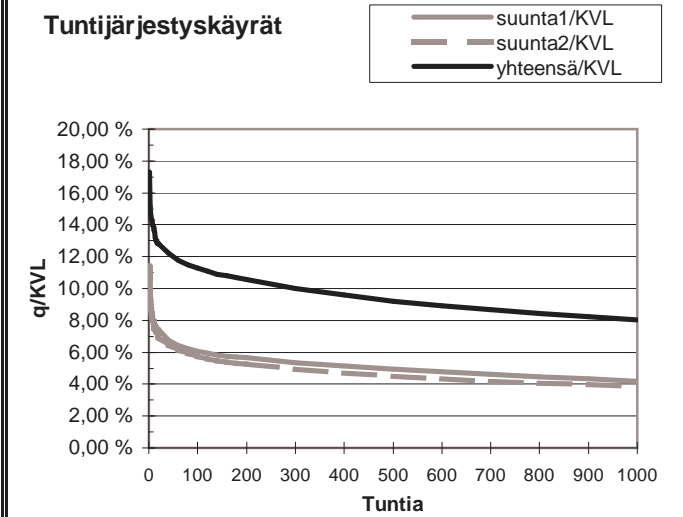
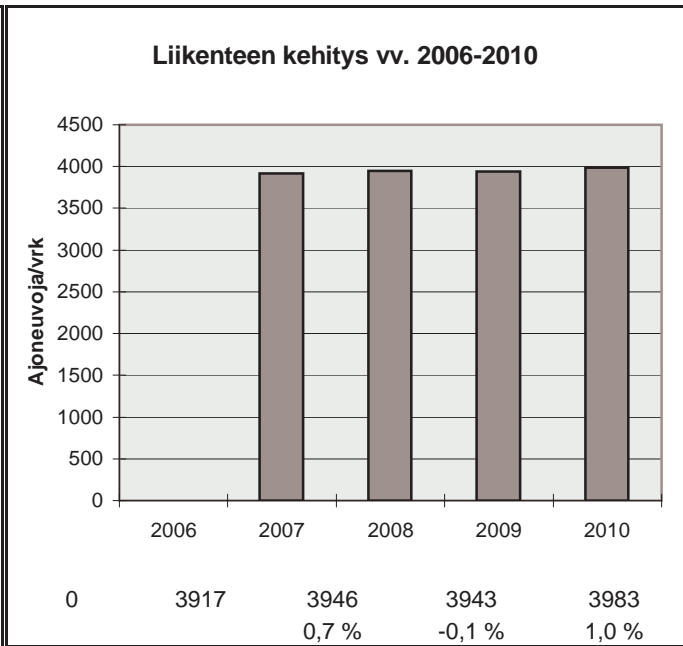

h	q	q/KVL	qras	qras/KVLras
1	690	17,3 %	59	13,3 %
30	501	12,6 %	51	11,5 %
100	450	11,3 %	47	10,6 %
150	432	10,8 %	45	10,1 %
300	399	10,0 %	43	9,7 %
1000	320	8,0 %	36	8,1 %
5000	132	3,3 %	13	2,9 %

Vuoden 2010 liikennemäärät:

KVL	2843	KVLras	443	Tieosa =	332	Suunta1 =	Kärsämäki
KAVL	2534	KAVLras	535	Etäisyys =	2902	Suunta2 =	Pihtipudas
KKVL	4440	KKVLras	571	Kaistoja =	2		

Liikenteen koostumus:

	Ha	Ha+pk	Ha+av	La	Kaip	Kapp	Katp	Kevyet	Raskaat
Arkiliikenne	74,0 %	3,9 %	1,0 %	0,8 %	3,2 %	3,2 %	13,9 %	78,9 %	21,1 %
Koko vuosi	79,2 %	4,1 %	1,0 %	0,8 %	2,9 %	2,3 %	9,7 %	84,4 %	15,6 %

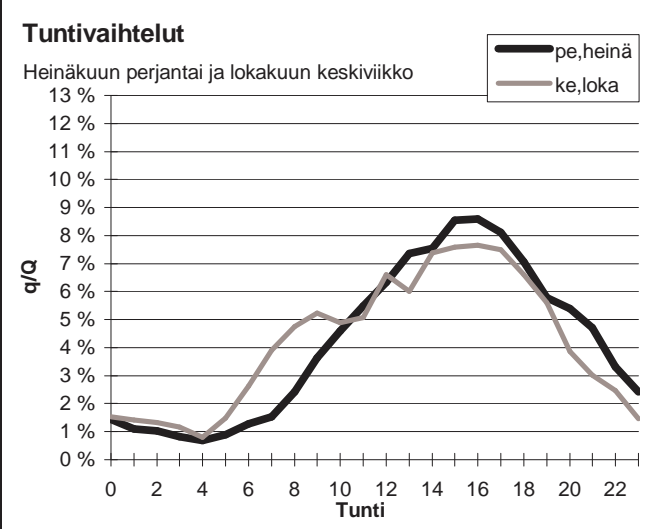
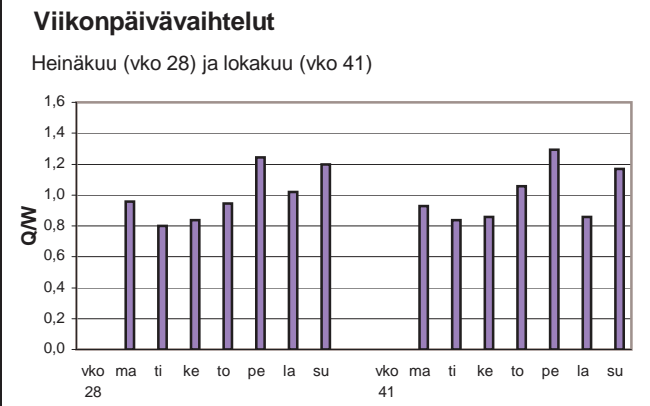
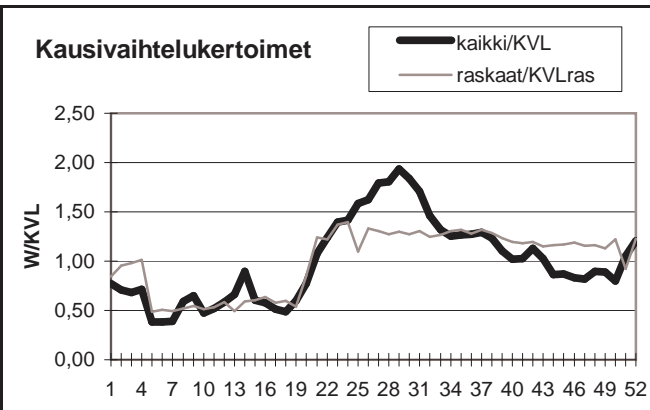

Yöliikenteen osuus (klo 22-07)

Heinäkuu	13,0 %	Lokakuu	14,3 %
----------	--------	---------	--------

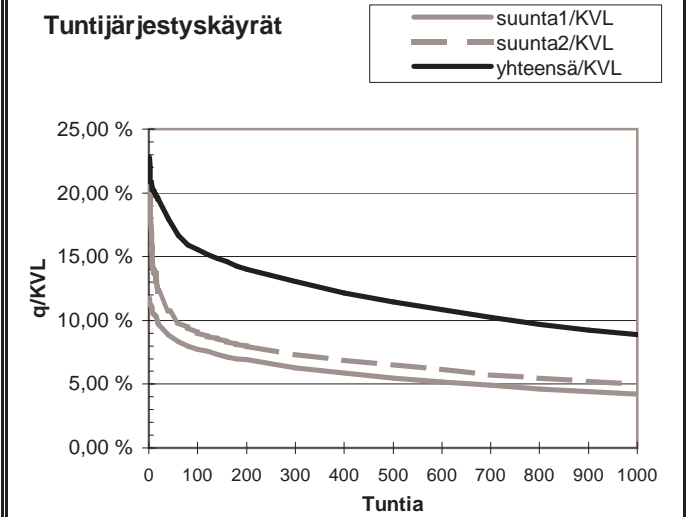
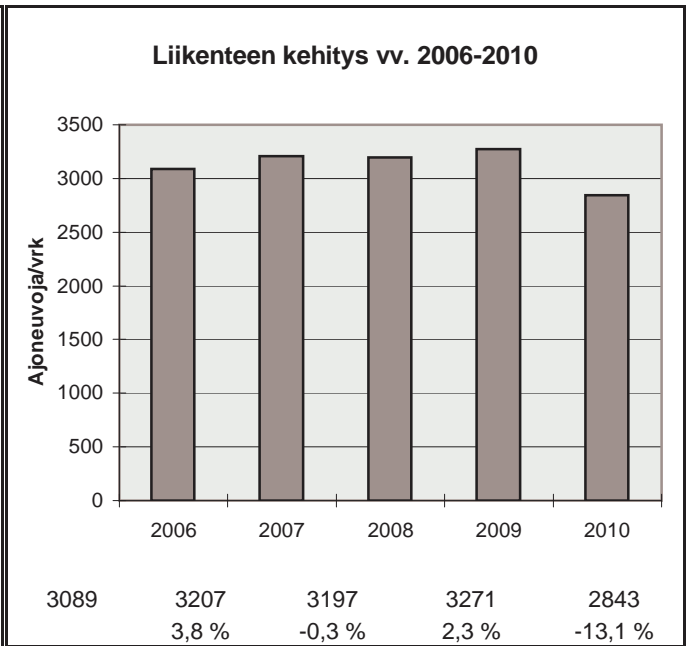

h	q	q/KVL	qras	qras/KVLras
1	648	22,8 %	63	14,2 %
30	521	18,3 %	50	11,3 %
100	442	15,5 %	46	10,4 %
150	419	14,7 %	44	9,9 %
300	371	13,0 %	41	9,2 %
1000	252	8,9 %	34	7,7 %
5000	71	2,5 %	15	3,4 %

Vuoden 2010 liikennemäärät:

KVL	1702	KVLras	261	Tieosa =	17	Suunta1 =	Nivala
KAVL	1755	KAVLras	330	Etäisyys =	426	Suunta2 =	Kannus
KKVL	1912	KKVLras	259	Kaistoja =	2		

Liikenteen koostumus:

	Ha	Ha+pk	Ha+av	La	Kaip	Kapp	Katp	Kevyet	Raskaat
Arkiliikenne	77,7 %	2,8 %	0,7 %	0,8 %	3,7 %	2,0 %	12,2 %	81,2 %	18,8 %
Koko vuosi	80,9 %	3,0 %	0,7 %	0,8 %	3,1 %	1,6 %	9,9 %	84,6 %	15,4 %

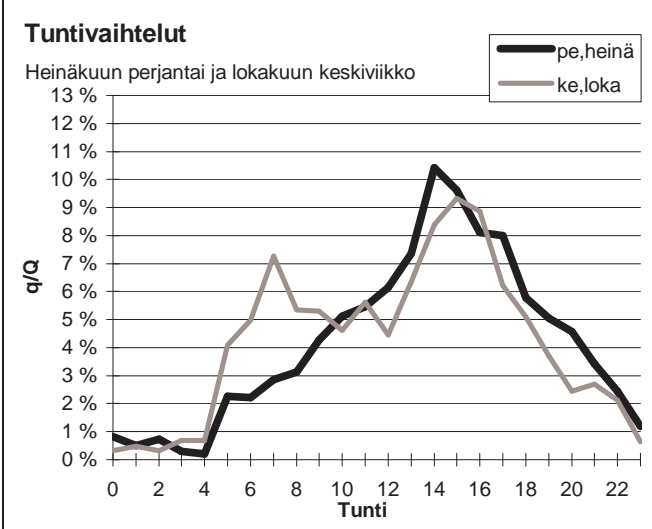
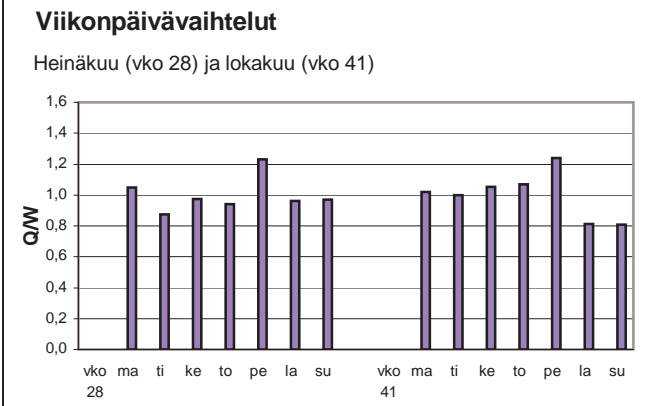
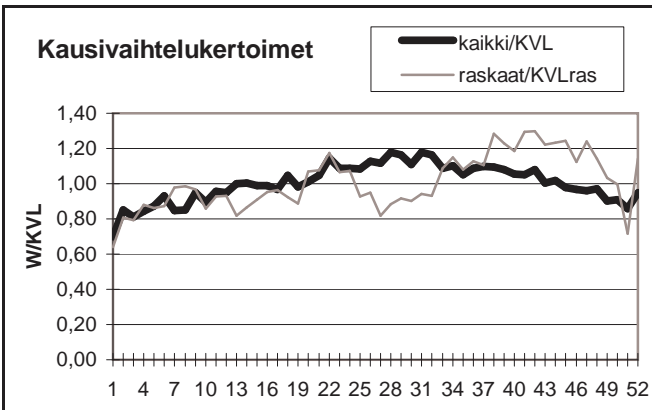

Yöliikenteen osuus (klo 22-07)

Heinäkuu	10,7 %	Lokakuu	14,3 %
----------	--------	---------	--------

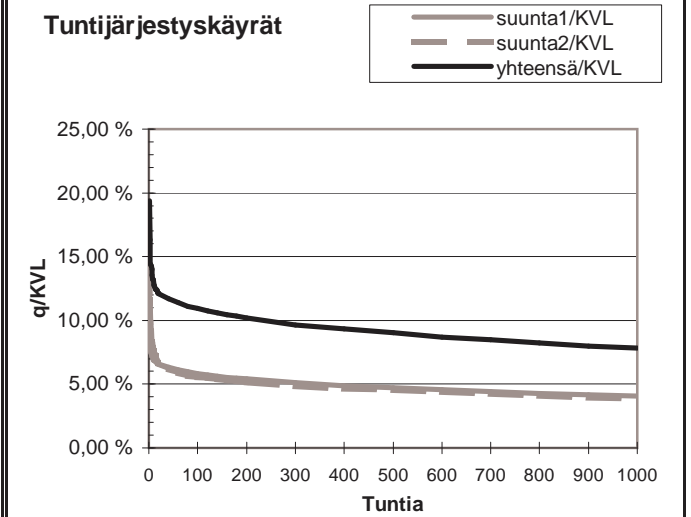
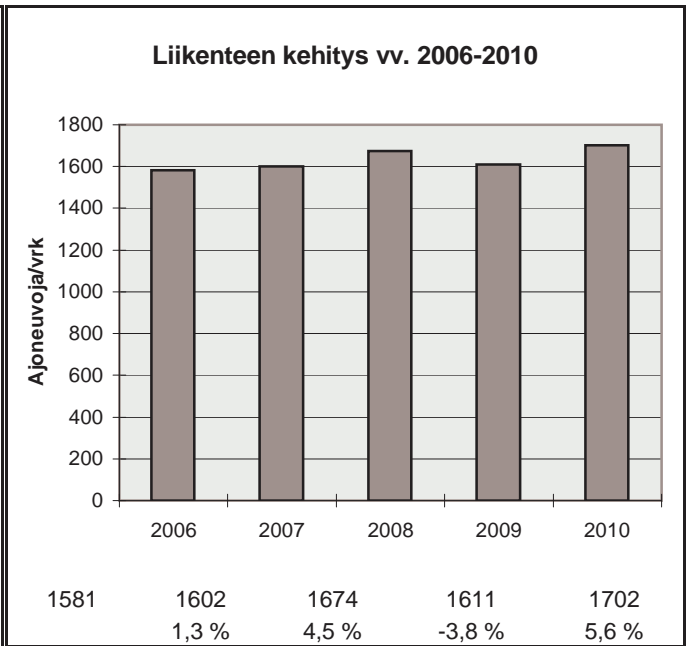

h	q	q/KVL	qras	qras/KVLras
1	330	19,4 %	40	15,3 %
30	202	11,9 %	32	12,2 %
100	186	10,9 %	29	11,1 %
150	179	10,5 %	27	10,3 %
300	164	9,6 %	25	9,6 %
1000	133	7,8 %	21	8,0 %
5000	61	3,6 %	8	3,1 %

Vuoden 2010 liikennemäärät:

KVL	2650	KVLras	190	Tieosa =	4	Suunta1 =	Ylivieska
KAVL	2779	KAVLras	252	Etäisyys =	1058	Suunta2 =	Kalajoki
KKVL	2984	KKVLras	204	Kaistoja =	2		

Liikenteen koostumus:

	Ha	Ha+pk	Ha+av	La	Kaip	Kapp	Katp	Kevyet	Raskaat
Arkiliikenne	88,3 %	2,0 %	0,5 %	0,6 %	3,1 %	1,0 %	4,4 %	90,9 %	9,1 %
Koko vuosi	90,2 %	2,1 %	0,5 %	0,5 %	2,5 %	0,8 %	3,3 %	92,8 %	7,2 %

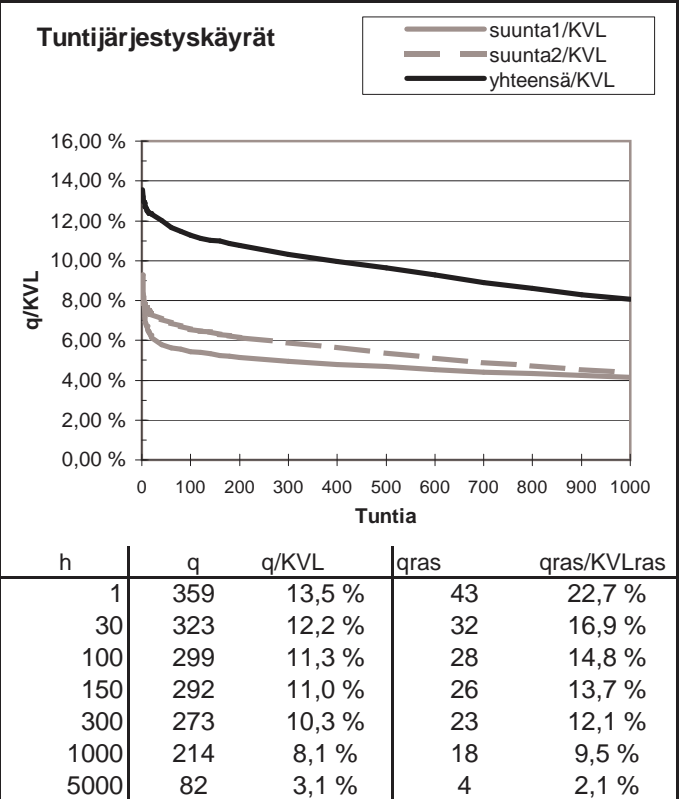
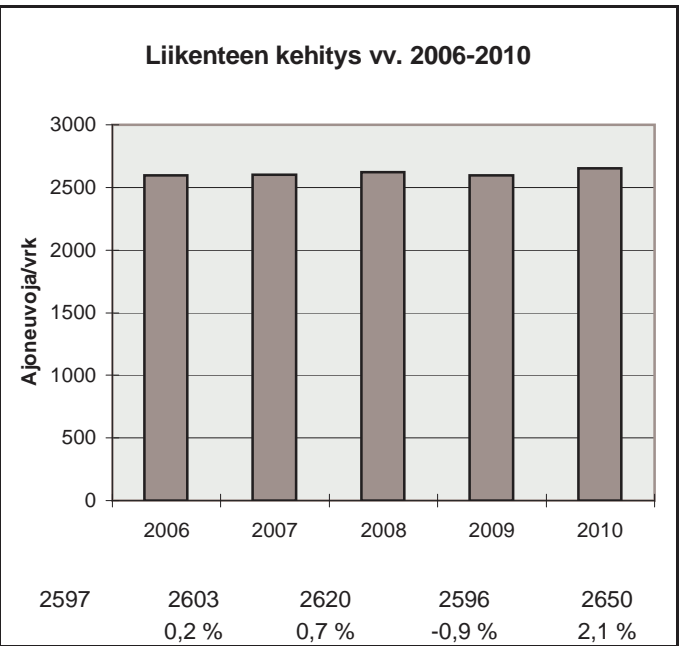
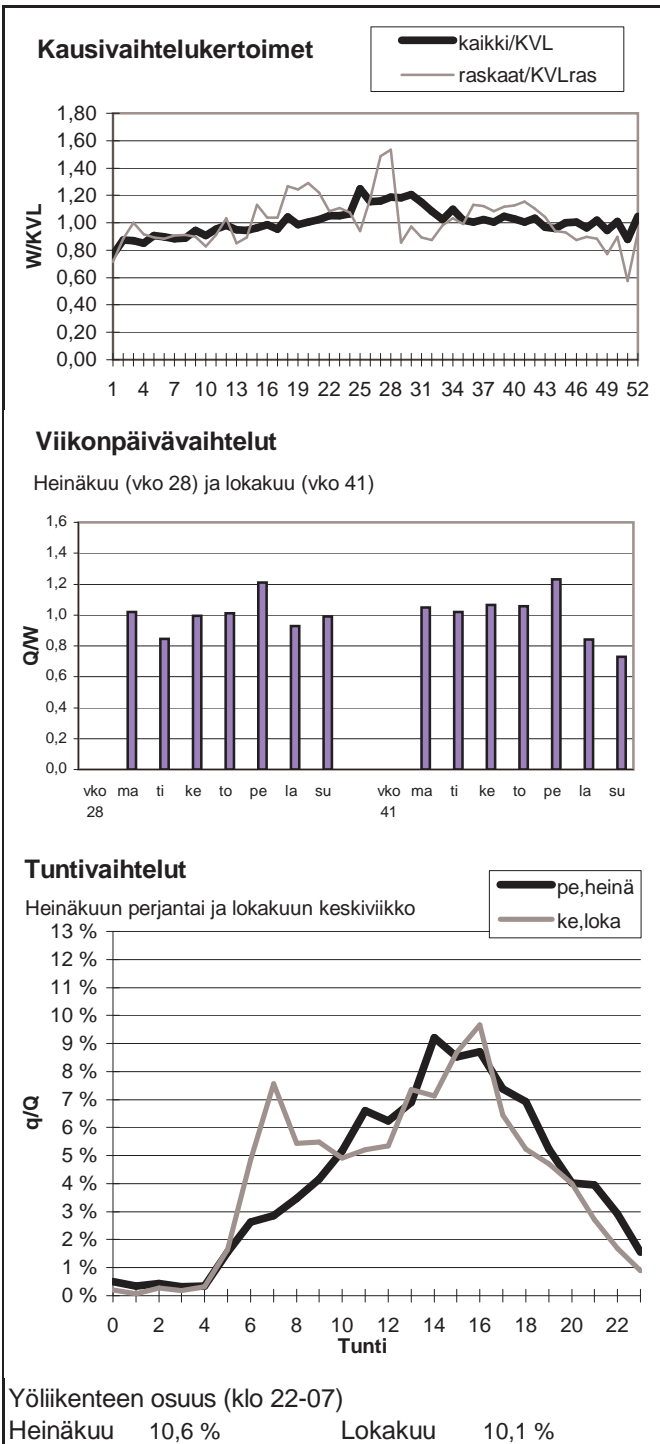

Vuoden 2010 liikennemäärät:

KVL	1091	KVLras	135	Tieosa =	14	Suunta1 =	Kiuruvesi
KAVL	1130	KAVLras	176	Etäisyys =	7519	Suunta2 =	Nivala
KKVL	1406	KKVLras	148	Kaistoja =	2		

Liikenteen koostumus:

	Ha	Ha+pk	Ha+av	La	Kaip	Kapp	Katp	Kevyet	Raskaat
Arkiliikenne	80,1 %	3,3 %	1,1 %	1,0 %	5,2 %	1,4 %	8,0 %	84,4 %	15,6 %
Koko vuosi	83,0 %	3,6 %	1,0 %	0,8 %	4,2 %	1,1 %	6,2 %	87,7 %	12,3 %

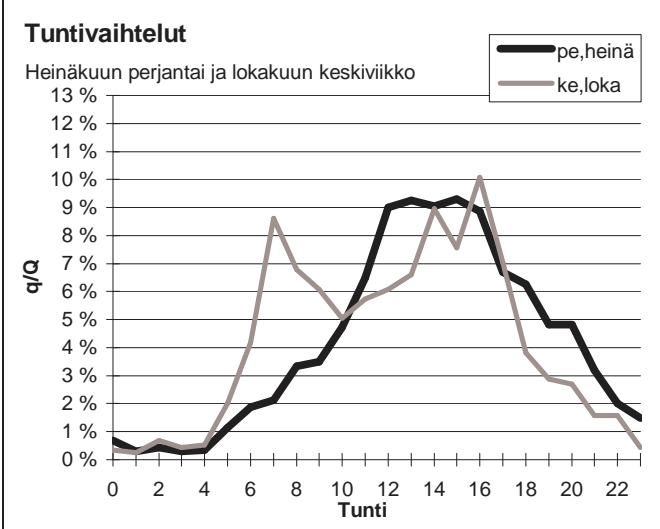
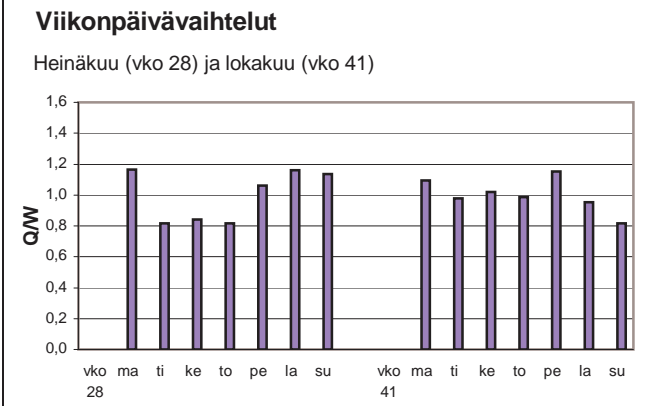
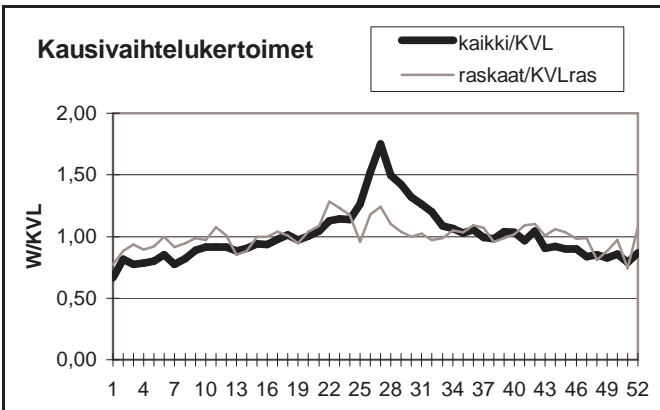

Yöliikenteen osuus (klo 22-07)

Heinäkuu	8,6 %	Lokakuu	10,4 %
----------	-------	---------	--------

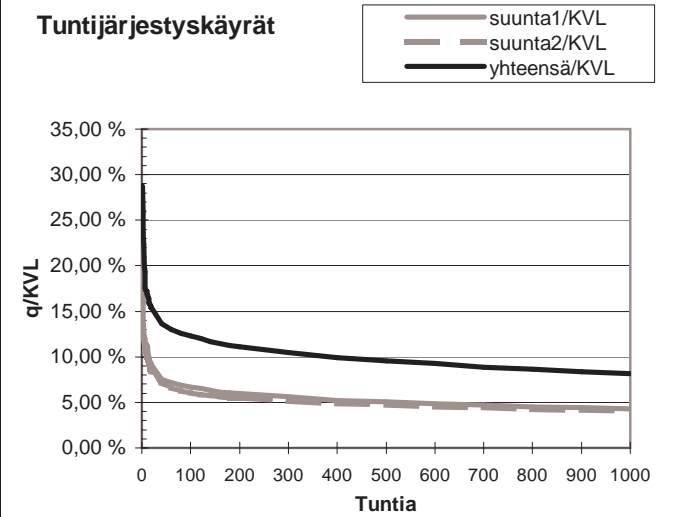
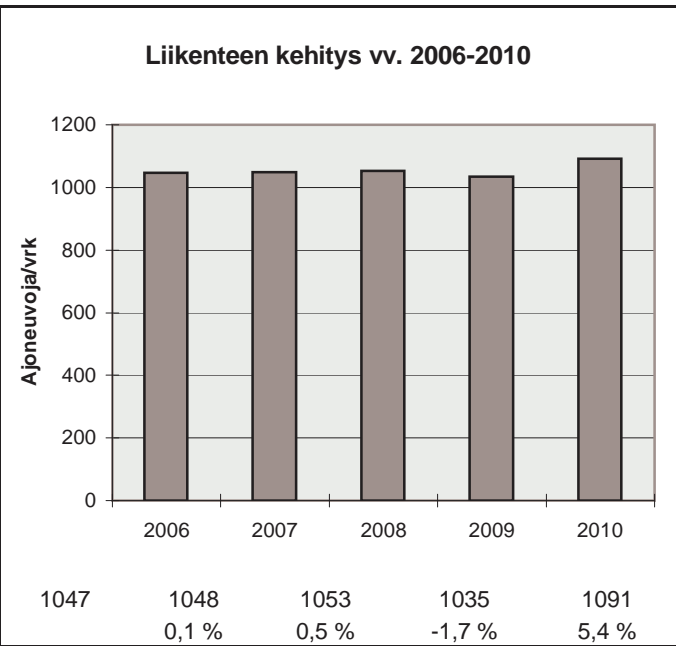

h	q	q/KVL	qras	qras/KVLras
1	314	28,8 %	25	18,6 %
30	154	14,1 %	19	14,1 %
100	134	12,3 %	17	12,6 %
150	126	11,5 %	17	12,6 %
300	114	10,4 %	15	11,1 %
1000	89	8,2 %	12	8,9 %
5000	33	3,0 %	4	3,0 %



Vuoden 2010 liikennemäärät:

KVL	3461	KVLras	410	Tieosa =	341	Suunta1 =	Pulkkila
KAVL	3050	KAVLras	490	Etäisyys =	3360	Suunta2 =	Pihtipudas
KKVL	4456	KKVLras	459	Kaistoja =	2		

Liikenteen koostumus:

	Ha	Ha+pk	Ha+av	La	Kaip	Kapp	Katp	Kevyet	Raskaat
Arkiliikenne	79,7 %	3,0 %	1,3 %	0,9 %	3,3 %	3,6 %	8,3 %	83,9 %	16,1 %
Koko vuosi	83,6 %	3,2 %	1,3 %	0,8 %	2,7 %	2,5 %	5,8 %	88,1 %	11,9 %

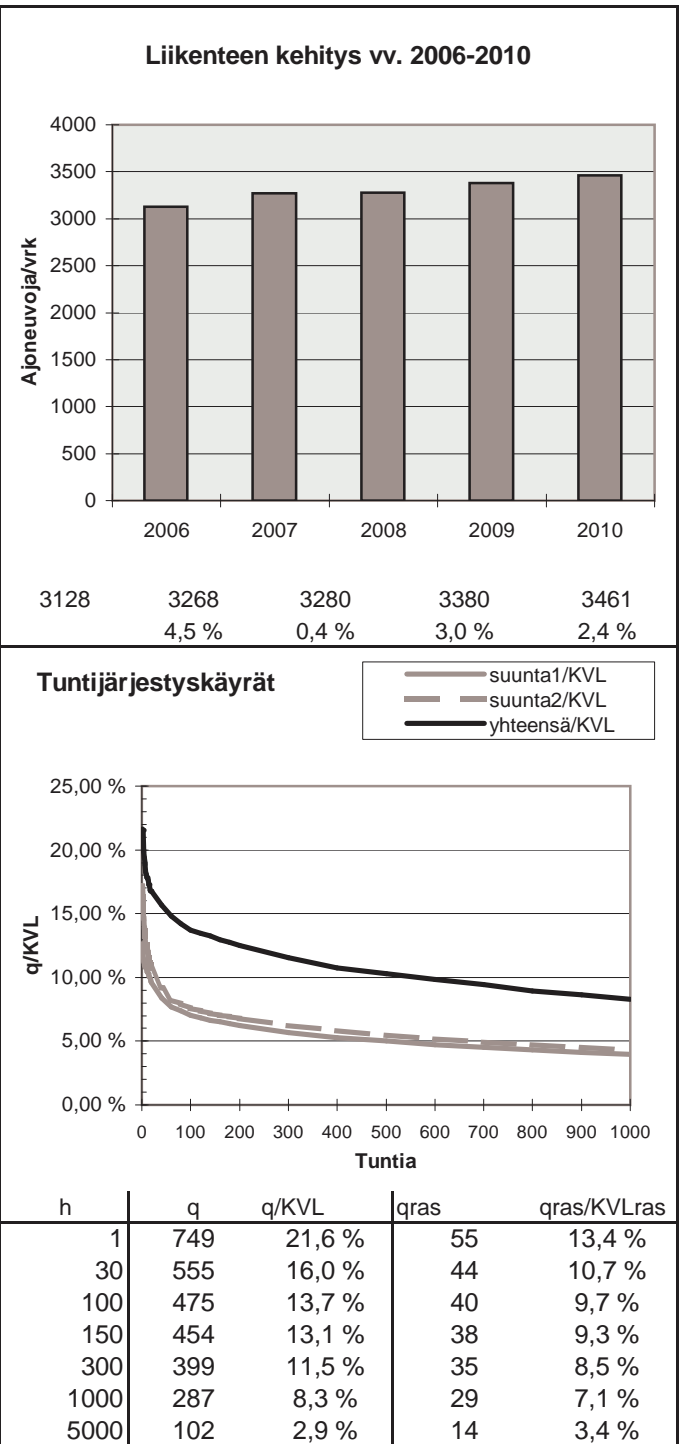
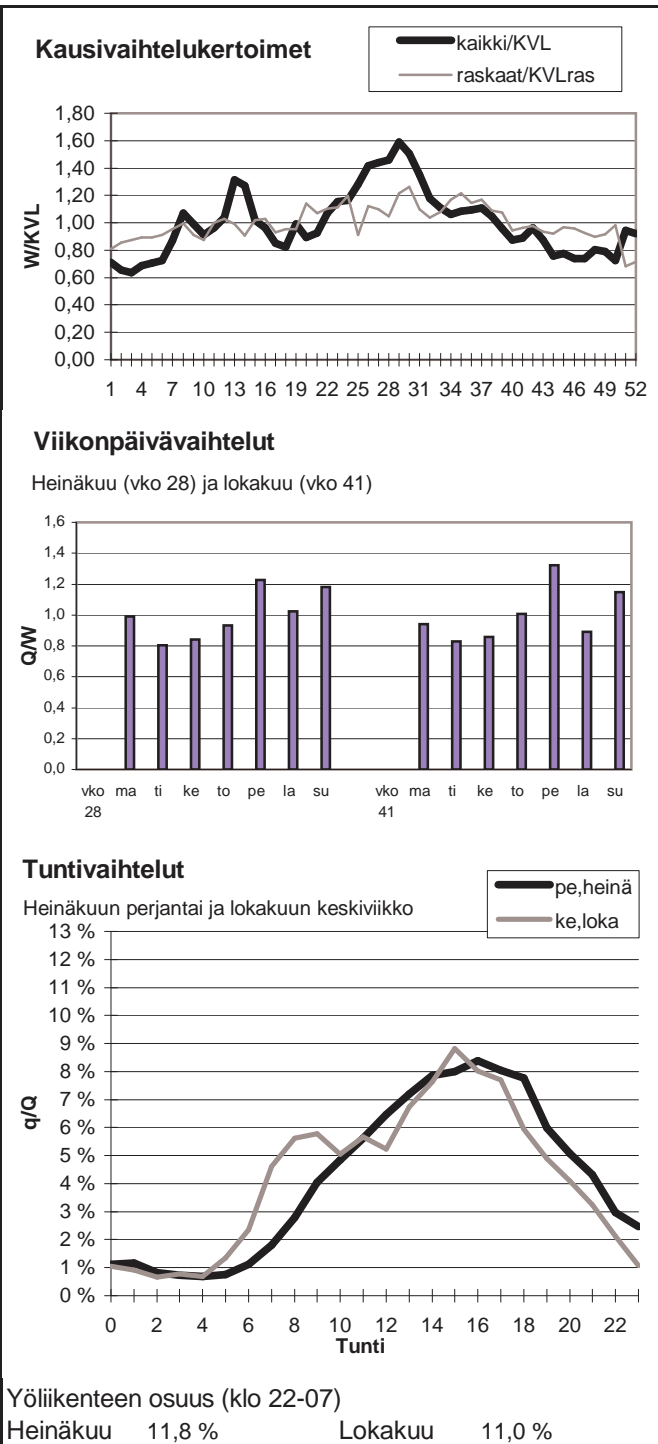

Vuoden 2010 liikennemäärät:

KVL	3468	KVLras	298	Tieosa =	12	Suunta1 =	Oulainen
KAVL	3500	KAVLras	376	Etäisyys =	2326	Suunta2 =	Ylivieska
KKVL	3854	KKVLras	315	Kaistoja =	2		

Liikenteen koostumus:

	Ha	Ha+pk	Ha+av	La	Kaip	Kapp	Katp	Kevyet	Raskaat
Arkiliikenne	85,4 %	3,1 %	0,7 %	0,6 %	3,8 %	1,1 %	5,2 %	89,2 %	10,8 %
Koko vuosi	87,2 %	3,4 %	0,7 %	0,6 %	3,1 %	0,9 %	4,0 %	91,4 %	8,6 %

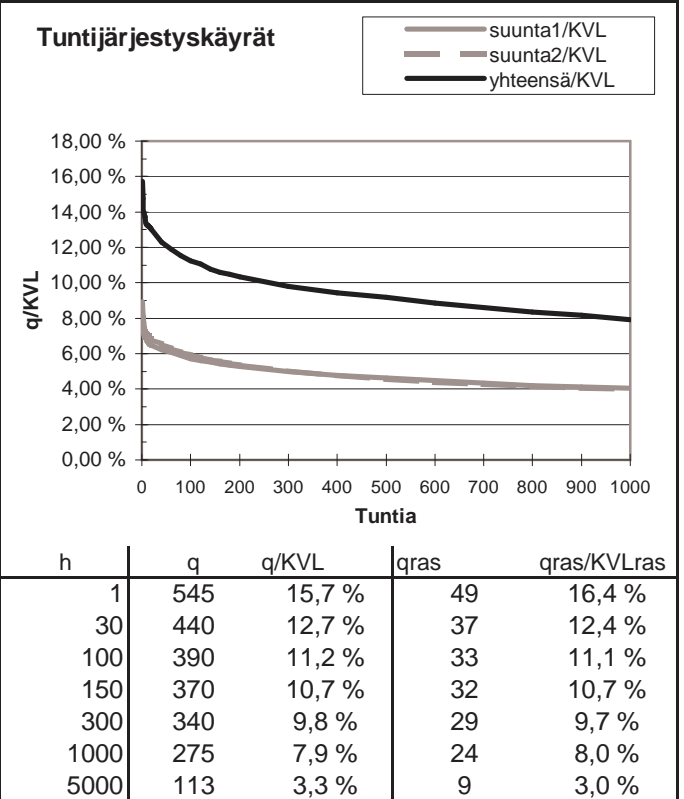
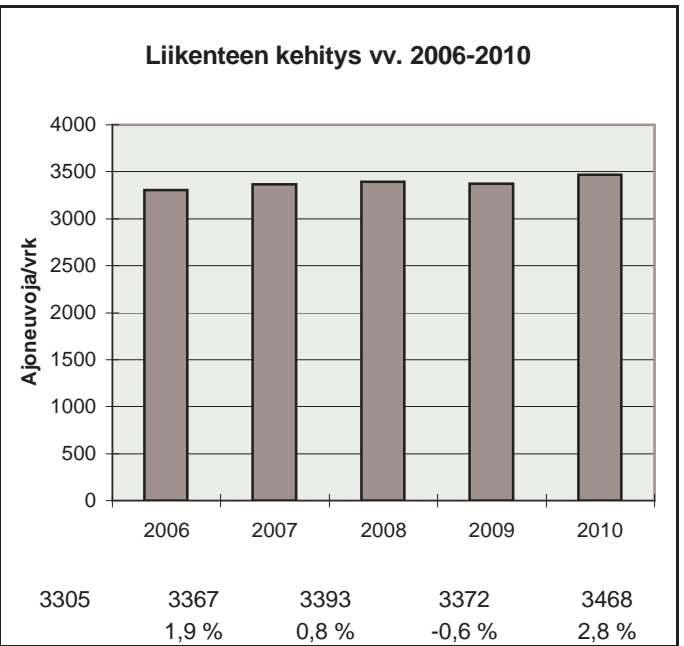
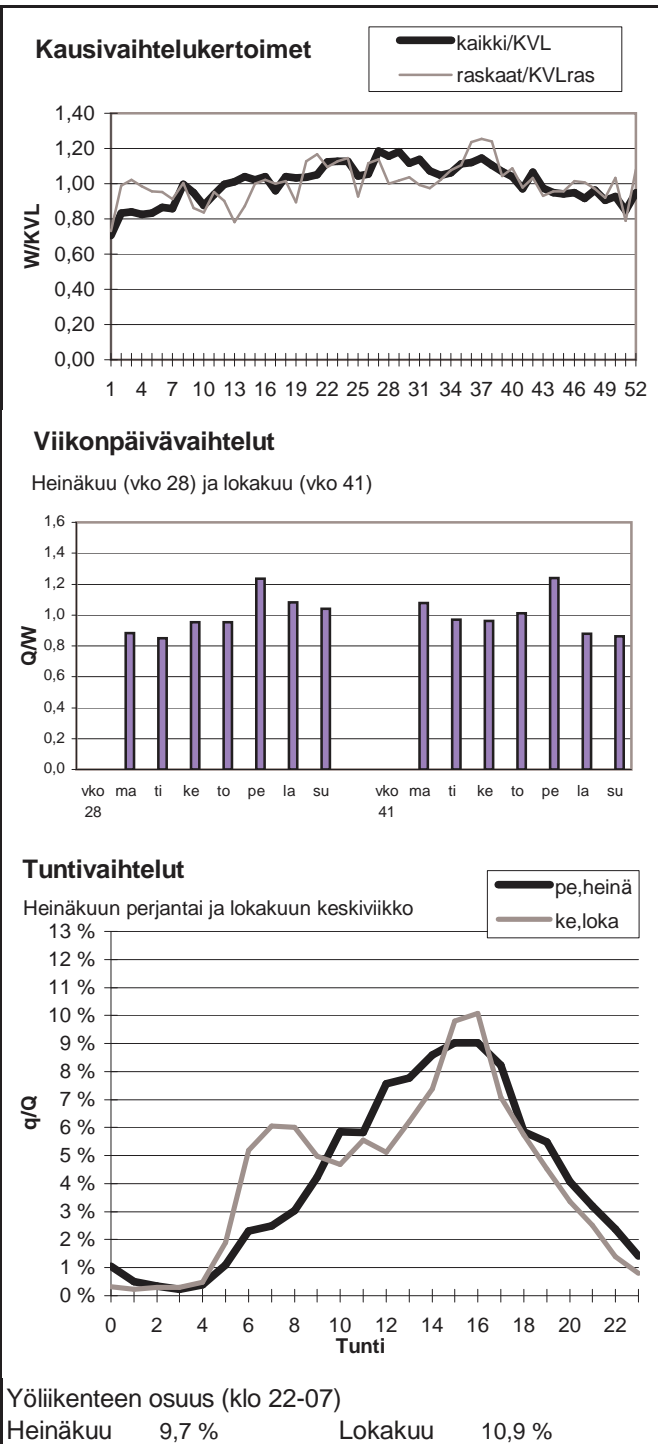

Vuoden 2010 liikennemäärät:

KVL	3114	KVLras	385	Tieosa =	418	Suunta1 =	Oulu
KAVL	2976	KAVLras	474	Etäisyys =	2347	Suunta2 =	Kokkola
KKVL	4034	KKVLras	428	Kaistoja =	2		

Liikenteen koostumus:

	Ha	Ha+pk	Ha+av	La	Kaip	Kapp	Katp	Kevyet	Raskaat
Arkiliikenne	79,4 %	3,7 %	1,0 %	0,8 %	3,6 %	2,2 %	9,3 %	84,1 %	15,9 %
Koko vuosi	82,7 %	3,9 %	1,0 %	0,8 %	3,0 %	1,7 %	6,9 %	87,6 %	12,4 %

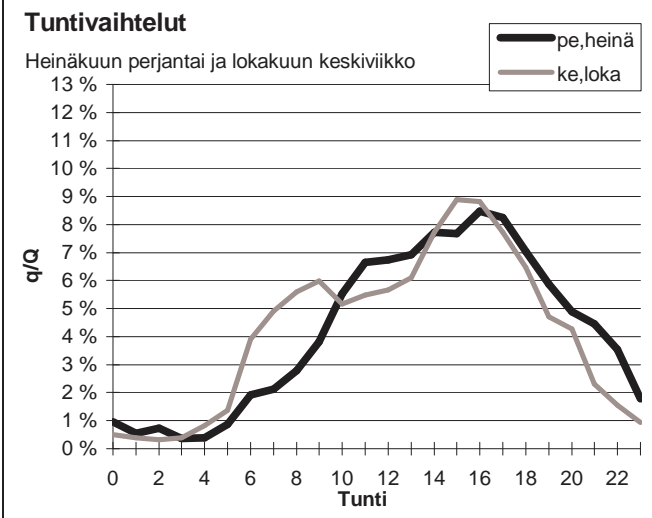
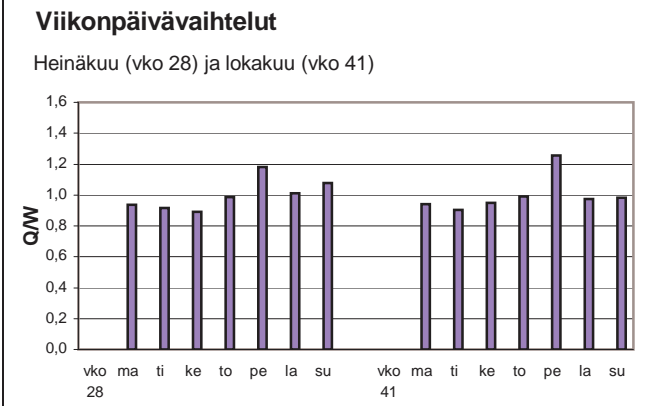
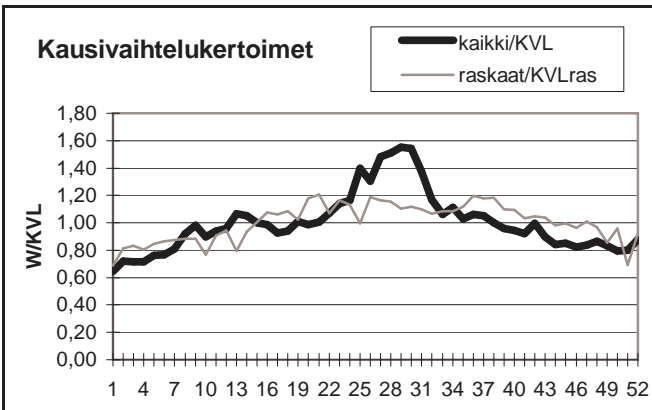

Yöliikenteen osuus (klo 22-07)

Heinäkuu	11,1 %	Lokakuu	10,2 %
----------	--------	---------	--------

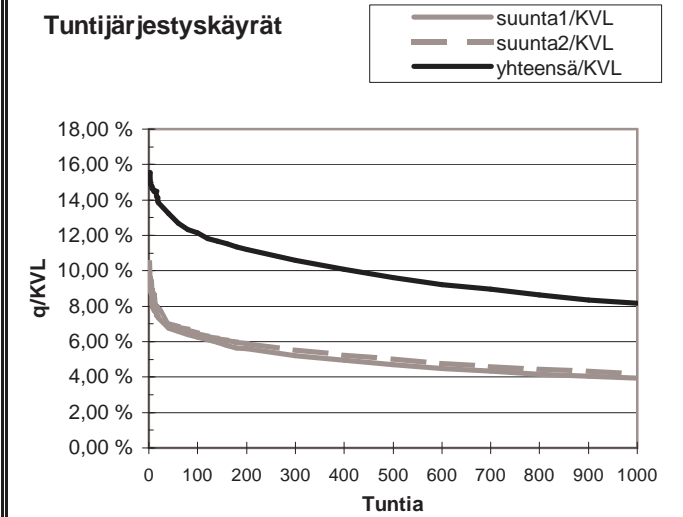
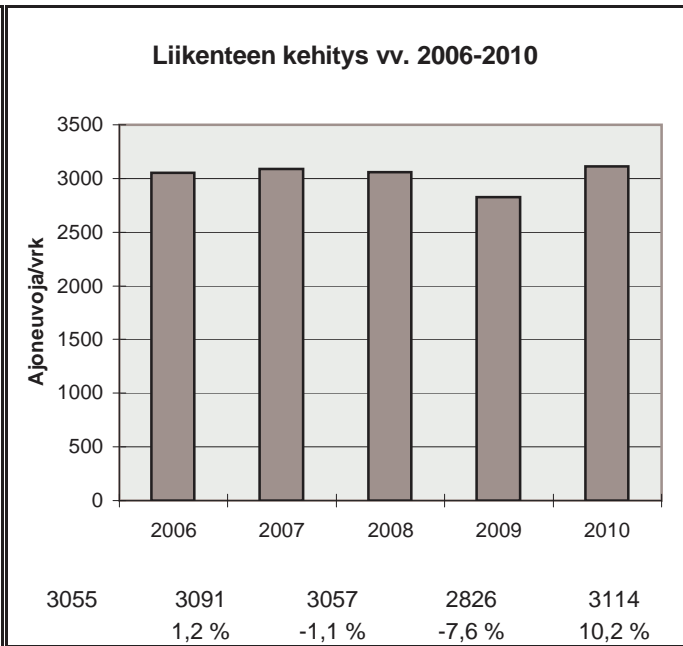

h	q	q/KVL	qras	qras/KVLras
1	484	15,5 %	62	16,1 %
30	420	13,5 %	45	11,7 %
100	378	12,1 %	41	10,6 %
150	360	11,6 %	39	10,1 %
300	330	10,6 %	37	9,6 %
1000	254	8,2 %	31	8,0 %
5000	102	3,3 %	12	3,1 %

Vuoden 2010 liikennemäärät:

KVL	37869	KVLras	1945	Tieosa =	367	Suunta1 =	Oulu
KAVL	40978	KAVLras	2496	Etäisyys =	2297	Suunta2 =	Kempele
KKVL	38548	KKVLras	2085	Kaistoja =	4		

Liikenteen koostumus:

	Ha	Ha+pk	Ha+av	La	Kaip	Kapp	Katp	Kevyet	Raskaat
Arkiliikenne	91,6 %	2,0 %	0,3 %	0,3 %	2,4 %	0,7 %	2,8 %	93,9 %	6,1 %
Koko vuosi	92,3 %	2,2 %	0,3 %	0,3 %	2,0 %	0,6 %	2,3 %	94,9 %	5,1 %

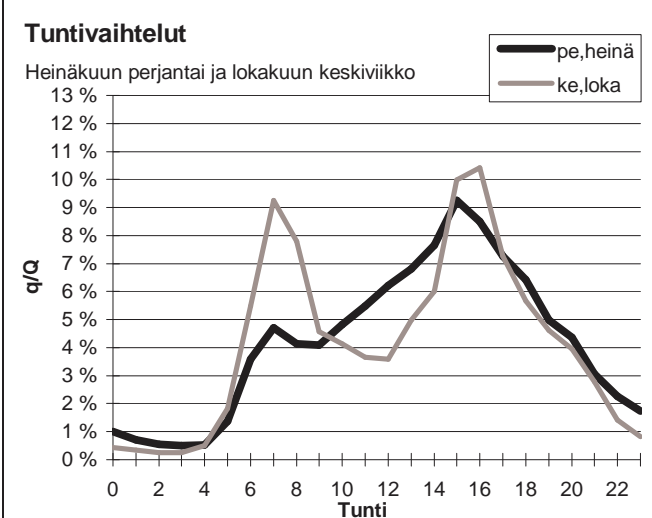
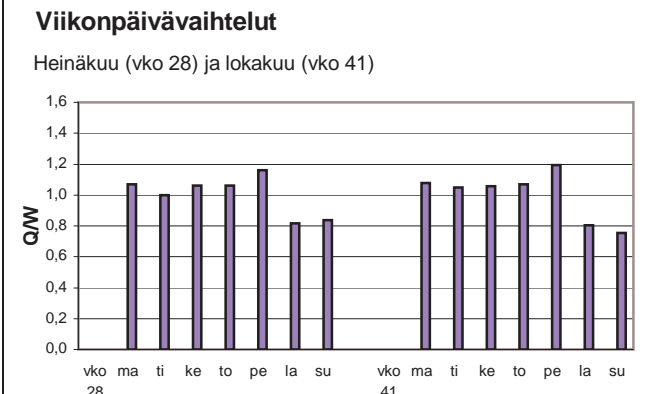
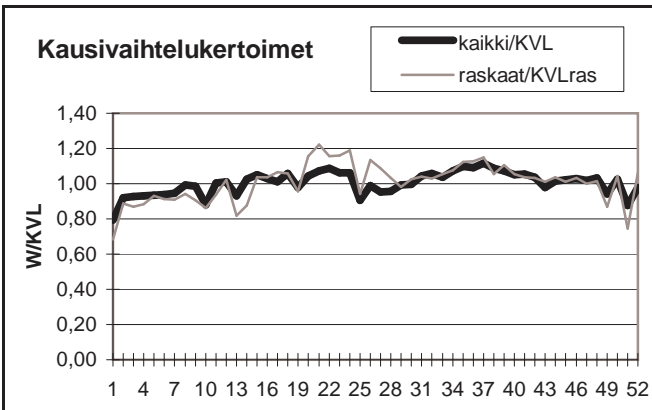

Yöliikenteen osuus (klo 22-07)

Heinäkuu	12,3 %	Lokakuu	11,3 %
----------	--------	---------	--------

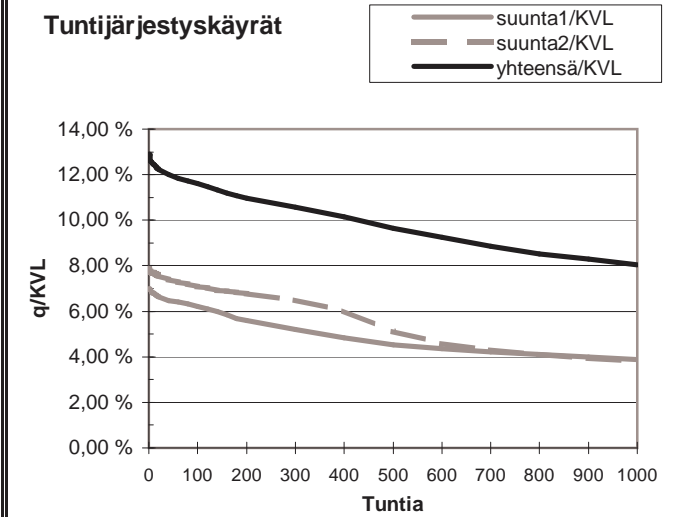
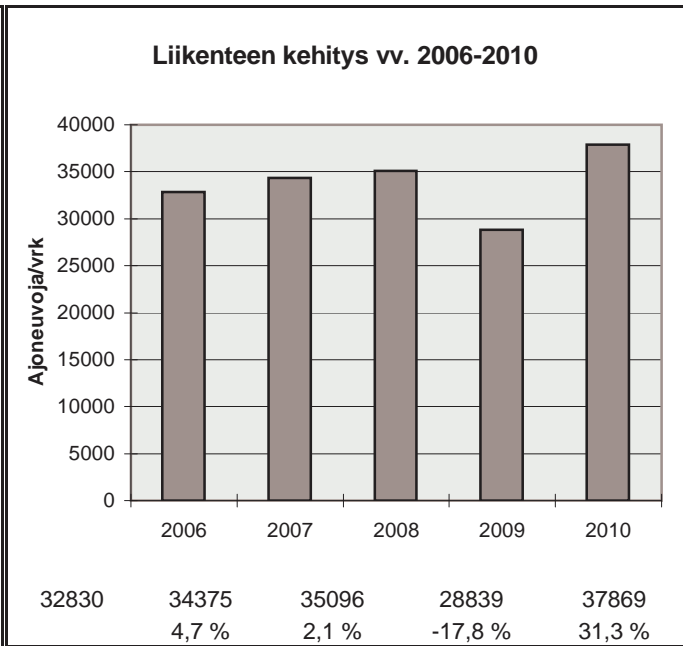

h	q	q/KVL	qras	qras/KVLras
1	4887	12,9 %	232	11,9 %
30	4576	12,1 %	195	10,0 %
100	4400	11,6 %	186	9,6 %
150	4265	11,3 %	181	9,3 %
300	4001	10,6 %	172	8,8 %
1000	3045	8,0 %	152	7,8 %
5000	1296	3,4 %	55	2,8 %

Vuoden 2010 liikennemäärät:

KVL	10933	KVLras	867	Tieosa =	409	Suunta1 =	Kemi
KAVL	10643	KAVLras	1062	Etäisyys =	4295	Suunta2 =	Oulu
KKVL	12464	KKVLras	916	Kaistoja =	2		

Liikenteen koostumus:

	Ha	Ha+pk	Ha+av	La	Kaip	Kapp	Katp	Kevyet	Raskaat
Arkiliikenne	86,3 %	3,0 %	0,7 %	1,1 %	2,4 %	1,4 %	5,1 %	90,0 %	10,0 %
Koko vuosi	87,9 %	3,5 %	0,7 %	1,0 %	2,0 %	1,1 %	3,9 %	92,1 %	7,9 %

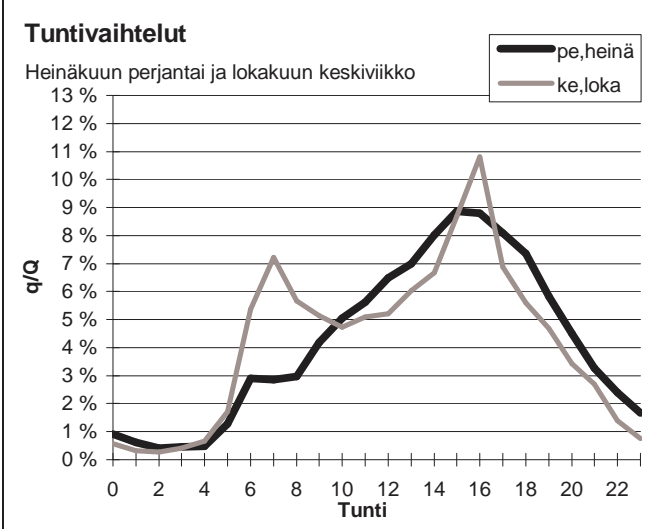
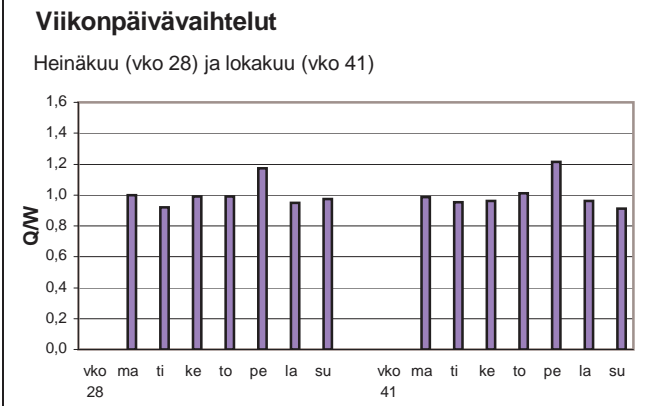
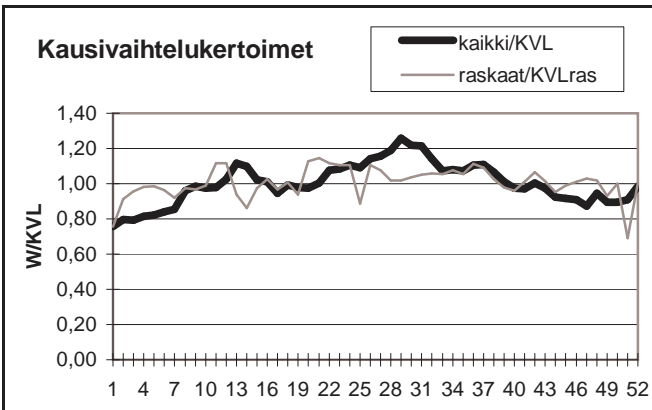

Yöliikenteen osuus (klo 22-07)

Heinäkuu	11,1 %	Lokakuu	11,4 %
----------	--------	---------	--------

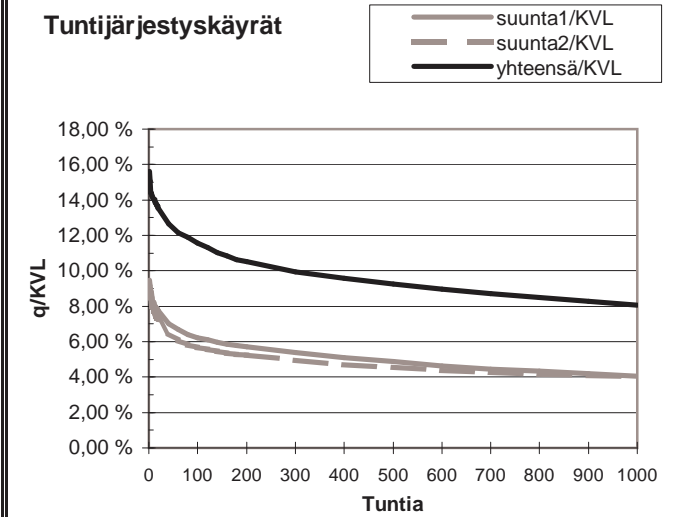
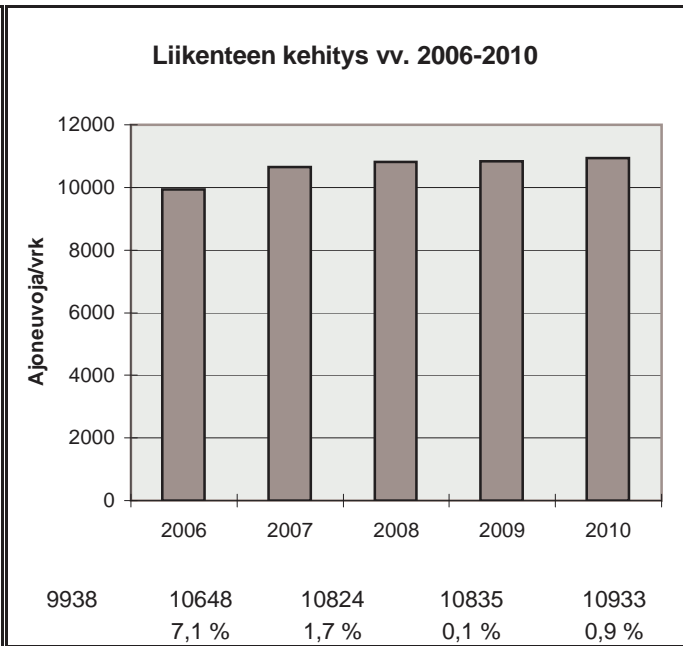

h	q	q/KVL	qras	qras/KVLras
1	1708	15,6 %	114	13,1 %
30	1424	13,0 %	87	10,0 %
100	1264	11,6 %	79	9,1 %
150	1193	10,9 %	77	8,9 %
300	1088	10,0 %	73	8,4 %
1000	880	8,0 %	64	7,4 %
5000	373	3,4 %	27	3,1 %

Vuoden 2010 liikennemäärät:

KVL	3635	KVLras	178	Tieosa =	359	Suunta1 =	Kemijärvi
KAVL	3554	KAVLras	217	Etäisyys =	2479	Suunta2 =	Kuusamo
KKVL	3780	KKVLras	174	Kaistoja =	2		

Liikenteen koostumus:

	Ha	Ha+pk	Ha+av	La	Kaip	Kapp	Katp	Kevyet	Raskaat
Arkiliikenne	89,7 %	3,6 %	0,6 %	0,7 %	3,0 %	0,2 %	2,2 %	93,9 %	6,1 %
Koko vuosi	91,0 %	3,6 %	0,5 %	0,7 %	2,4 %	0,2 %	1,6 %	95,1 %	4,9 %

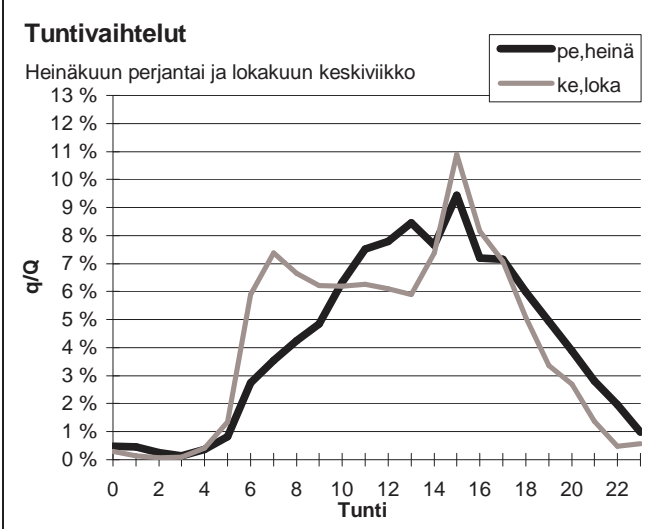
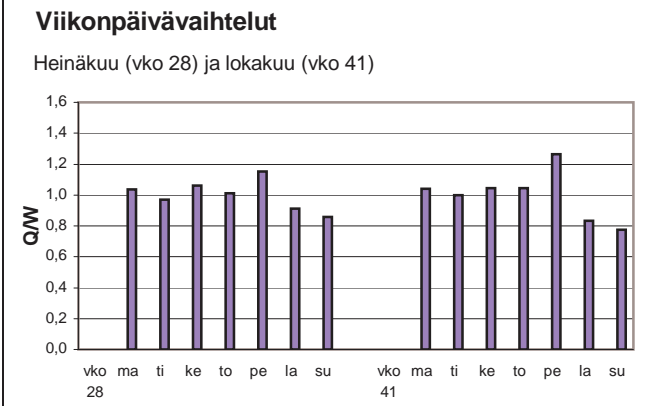
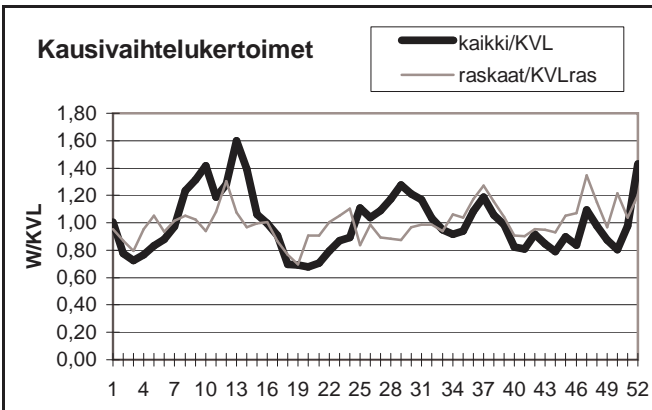

Yöliikenteen osuus (klo 22-07)

Heinäkuu	8,2 %	Lokakuu	9,3 %
----------	-------	---------	-------

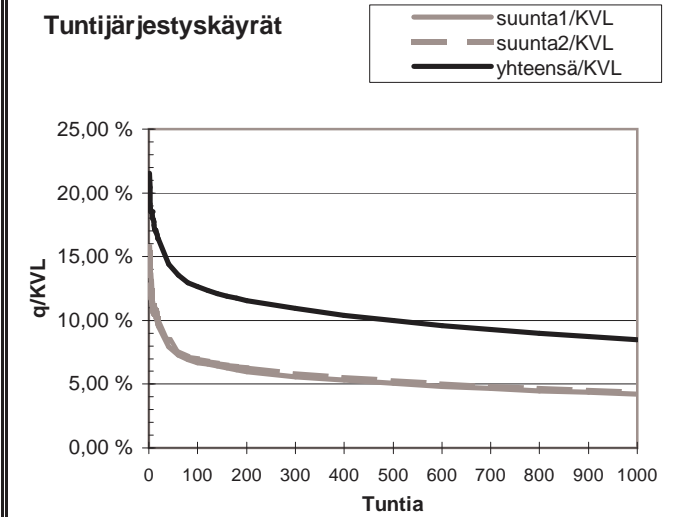
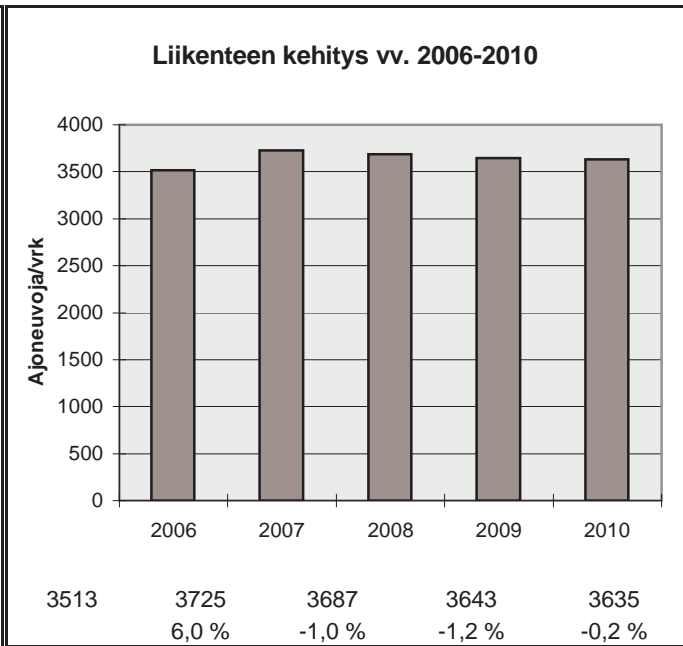

h	q	q/KVL	qras	qras/KVLras
1	783	21,5 %	38	21,3 %
30	557	15,3 %	27	15,1 %
100	459	12,6 %	24	13,5 %
150	435	12,0 %	23	12,9 %
300	397	10,9 %	20	11,2 %
1000	309	8,5 %	16	9,0 %
5000	106	2,9 %	4	2,2 %

Vuoden 2010 liikennemäärät:

KVL	8653	KVLras	536	Tieosa =	429	Suunta1 =	Liminka
KAVL	9242	KAVLras	697	Etäisyys =	5217	Suunta2 =	Kalajoki
KKVL	9345	KKVLras	559	Kaistoja =	2		

Liikenteen koostumus:

	Ha	Ha+pk	Ha+av	La	Kaip	Kapp	Katp	Kevyet	Raskaat
Arkiliikenne	89,5 %	2,6 %	0,4 %	0,4 %	2,0 %	0,9 %	4,1 %	92,5 %	7,5 %
Koko vuosi	90,6 %	2,8 %	0,4 %	0,5 %	1,7 %	0,8 %	3,3 %	93,8 %	6,2 %

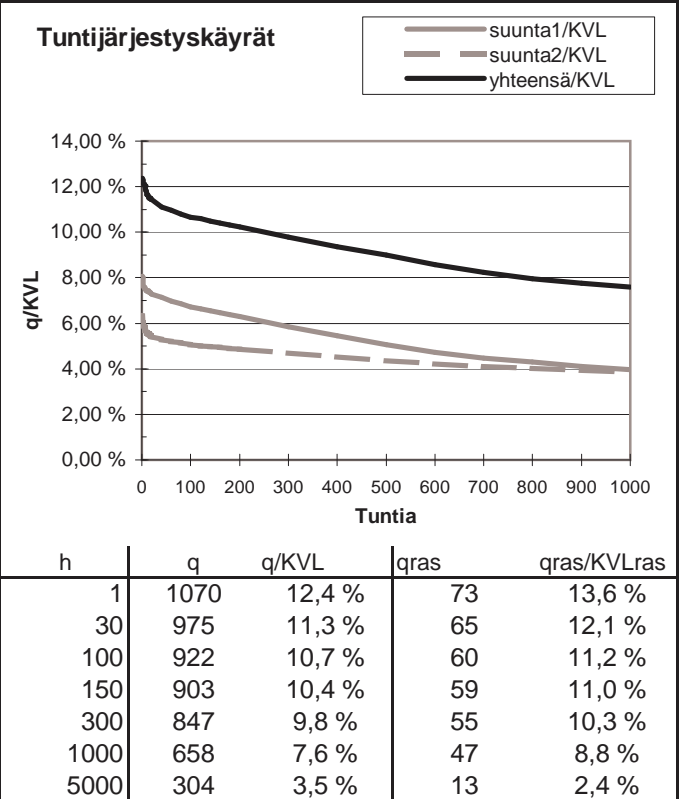
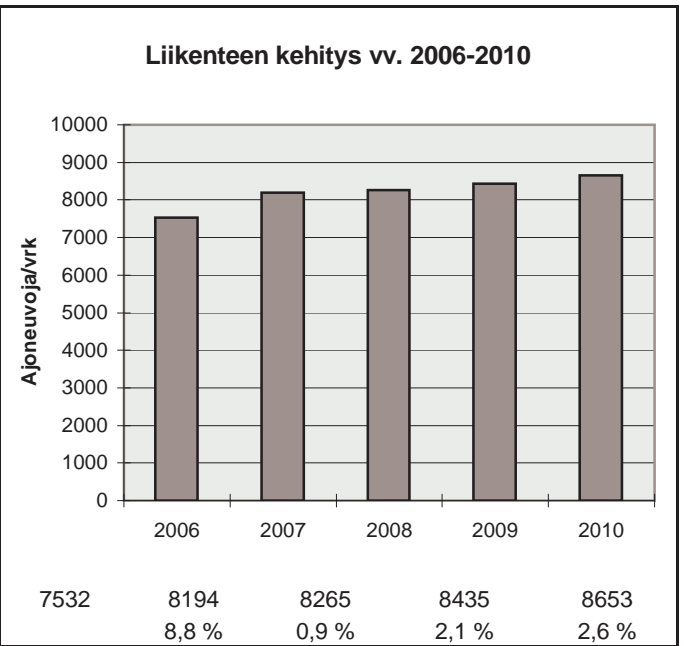
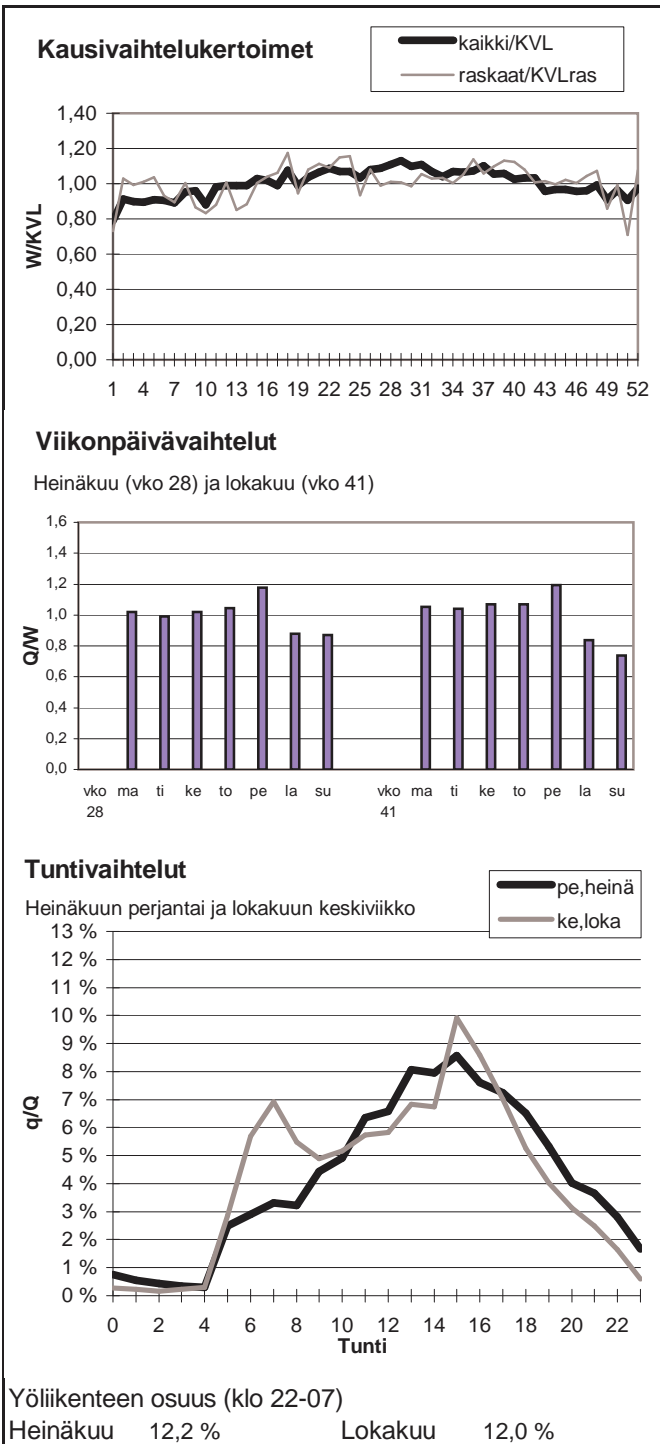

Vuoden 2010 liikennemäärät:

KVL	2794	KVLras	241	Tieosa =	26	Suunta1 =	Liminka
KAVL	2622	KAVLras	299	Etäisyys =	5350	Suunta2 =	Paavola
KKVL	3245	KKVLras	258	Kaistoja =	2		

Liikenteen koostumus:

	Ha	Ha+pk	Ha+av	La	Kaip	Kapp	Katp	Kevyet	Raskaat
Arkiliikenne	84,4 %	3,5 %	0,7 %	0,6 %	3,2 %	1,2 %	6,4 %	88,6 %	11,4 %
Koko vuosi	86,6 %	4,0 %	0,7 %	0,5 %	2,6 %	0,9 %	4,6 %	91,4 %	8,6 %

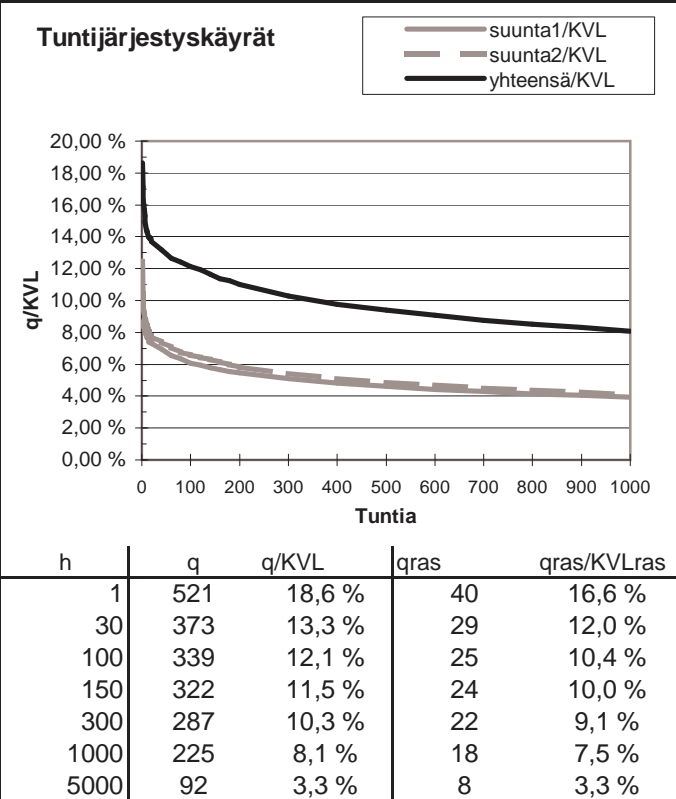
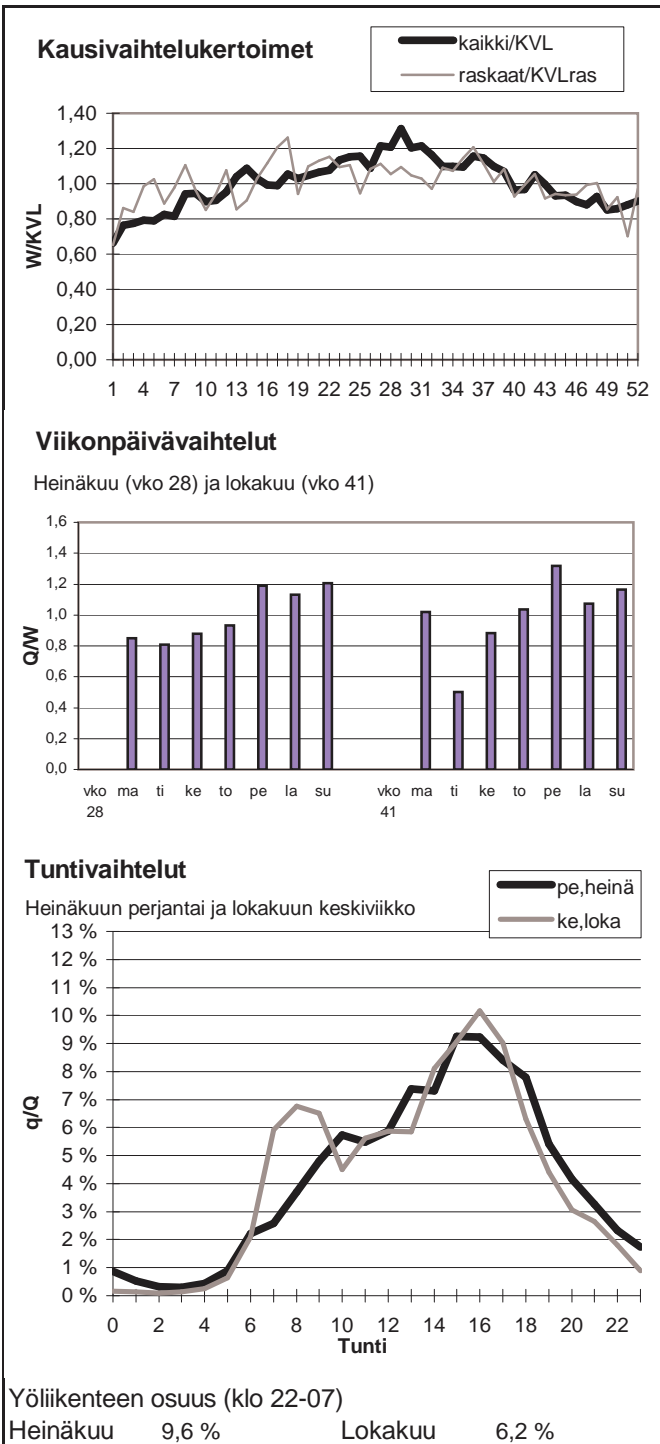



Vuoden 2010 liikennemäärät:

KVL	4373	KVLras	648	Tieosa =	352	Suunta1 =	Liminka
KAVL	3995	KAVLras	798	Etäisyys =	2390	Suunta2 =	Pulkmila
KKVL	5471	KKVLras	687	Kaistoja =	2		

Liikenteen koostumus:

	Ha	Ha+pk	Ha+av	La	Kaip	Kapp	Katp	Kevyet	Raskaat
Arkiliikenne	75,4 %	3,8 %	0,8 %	0,8 %	3,1 %	2,6 %	13,4 %	80,0 %	20,0 %
Koko vuosi	80,3 %	4,1 %	0,8 %	0,8 %	2,5 %	1,9 %	9,6 %	85,2 %	14,8 %

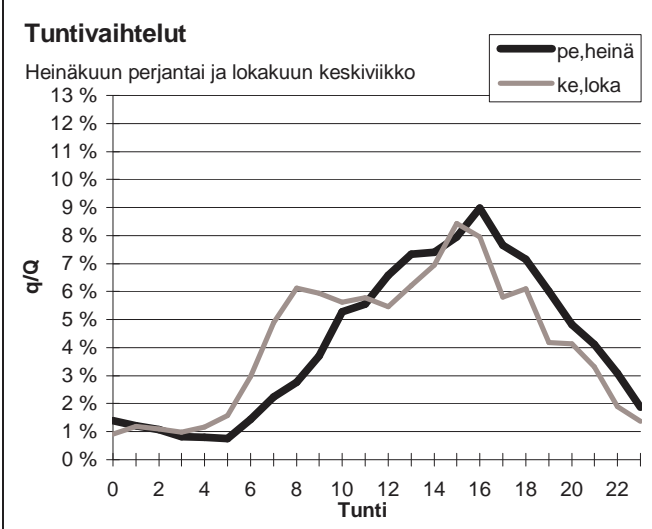
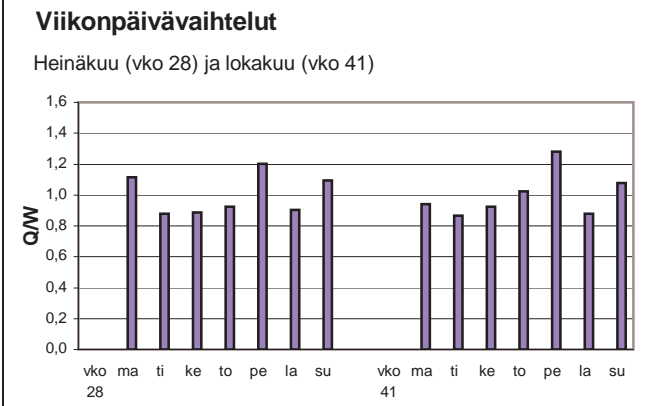
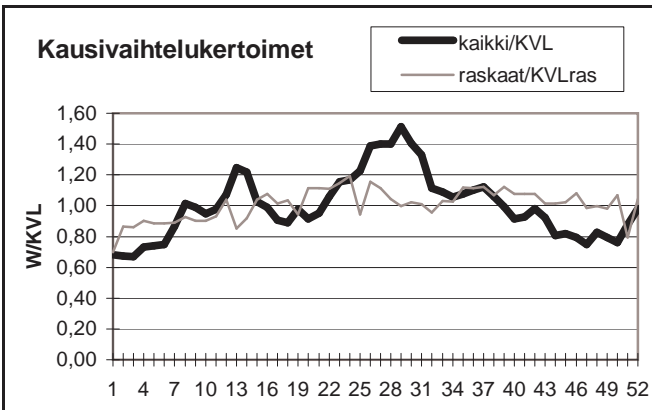

Yöliikenteen osuus (klo 22-07)

Heinäkuu	12,5 %	Lokakuu	13,1 %
----------	--------	---------	--------

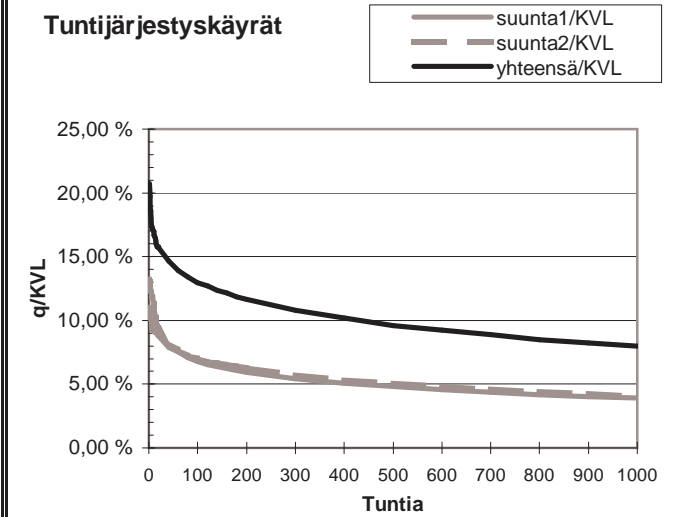
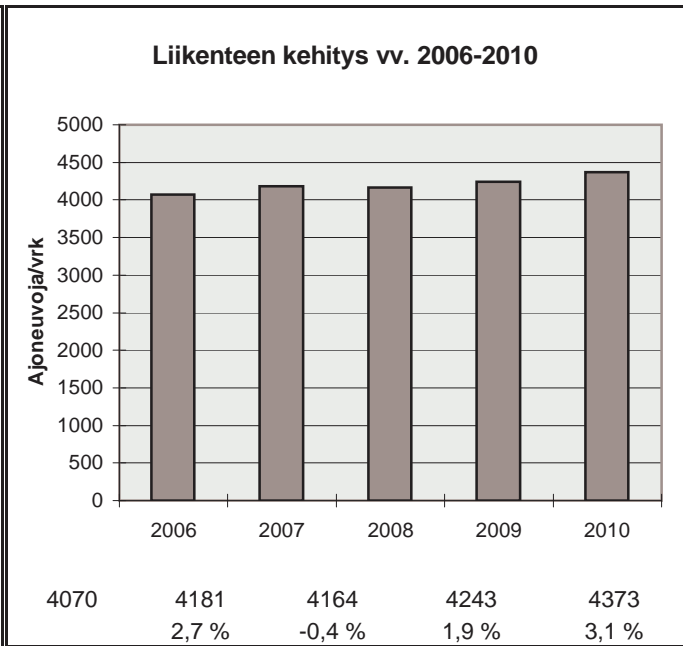

h	q	q/KVL	qras	qras/KVLras
1	907	20,7 %	78	12,0 %
30	658	15,0 %	60	9,3 %
100	567	13,0 %	55	8,5 %
150	536	12,3 %	54	8,3 %
300	473	10,8 %	50	7,7 %
1000	349	8,0 %	43	6,6 %
5000	138	3,2 %	24	3,7 %

Vuoden 2010 liikennemäärät:

KVL	1358	KVLras	85	Tieosa = 1	Suunta1 = Oulu
KAVL	1454	KAVLras	112	Etäisyys = 1774	Suunta2 = Liminka
KKVL	1499	KKVLras	94	Kaistoja = 2	

Liikenteen koostumus:

	Ha	Ha+pk	Ha+av	La	Kaip	Kapp	Katp	Kevyet	Raskaat
Arkiliikenne	87,2 %	4,0 %	1,0 %	2,0 %	3,1 %	0,7 %	1,9 %	92,3 %	7,7 %
Koko vuosi	88,4 %	4,4 %	1,0 %	1,7 %	2,6 %	0,5 %	1,5 %	93,7 %	6,3 %

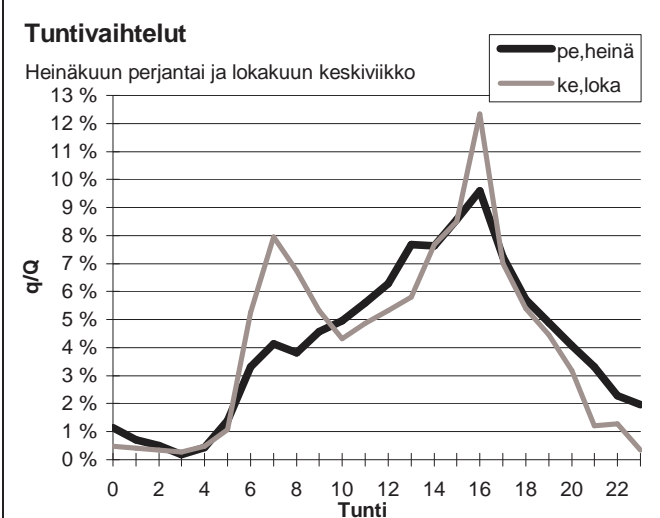
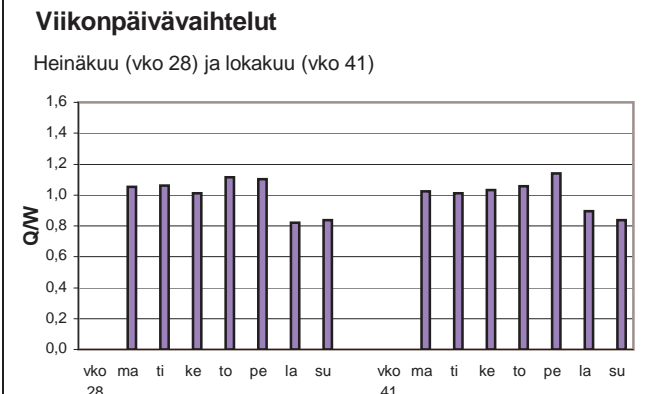
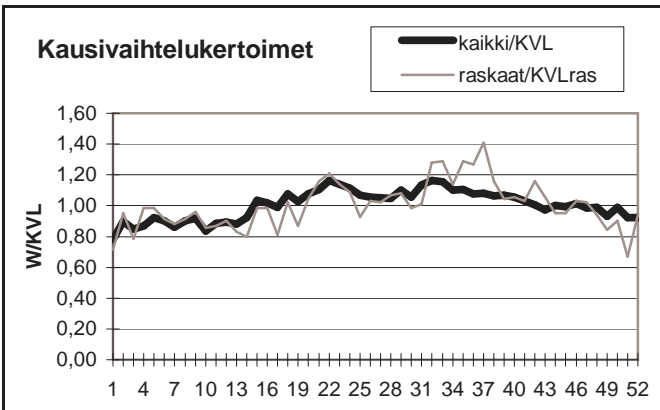

Yöliikenteen osuus (klo 22-07)

Heinäkuu	11,9 %	Lokakuu	9,9 %
----------	--------	---------	-------

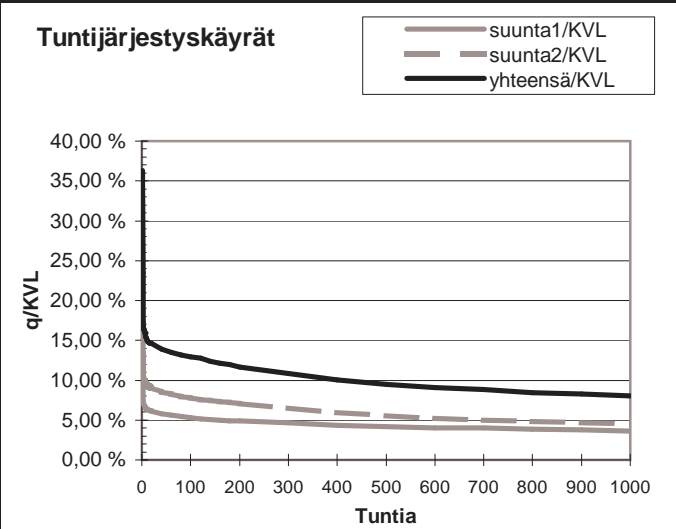
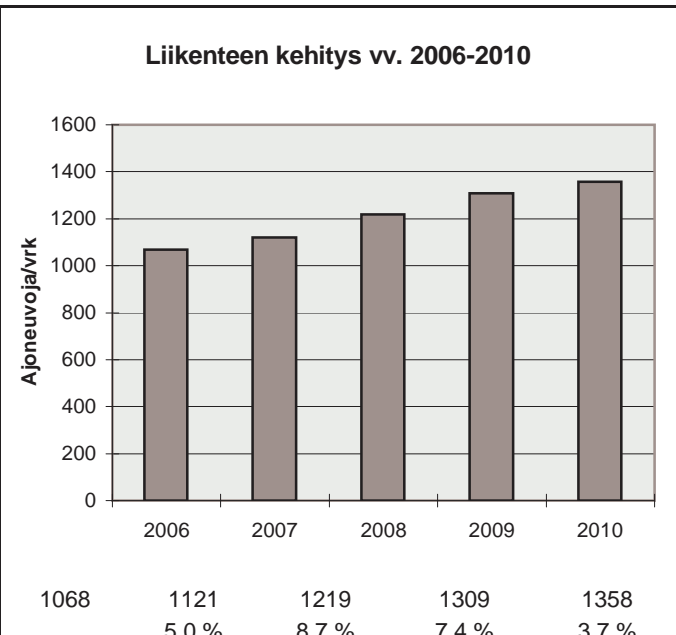

h	q	q/KVL	qras	qras/KVLras
1	493	36,3 %	46	54,0 %
30	192	14,1 %	16	18,8 %
100	176	13,0 %	14	16,4 %
150	166	12,2 %	13	15,2 %
300	147	10,8 %	12	14,1 %
1000	109	8,0 %	9	10,6 %
5000	44	3,2 %	2	2,3 %

Vuoden 2010 liikennemäärät:

KVL	13212	KVLras	703	Tieosa =	4	Suunta1 =	Kuusamo
KAVL	14018	KAVLras	890	Etäisyys =	280	Suunta2 =	Oulu
KKVL	13614	KKVLras	721	Kaistoja =	2		

Liikenteen koostumus:

	Ha	Ha+pk	Ha+av	La	Kaip	Kapp	Katp	Kevyet	Raskaat
Arkiliikenne	90,7 %	2,6 %	0,3 %	1,3 %	2,4 %	0,2 %	2,3 %	93,6 %	6,4 %
Koko vuosi	91,4 %	2,9 %	0,4 %	1,2 %	2,0 %	0,2 %	2,0 %	94,7 %	5,3 %

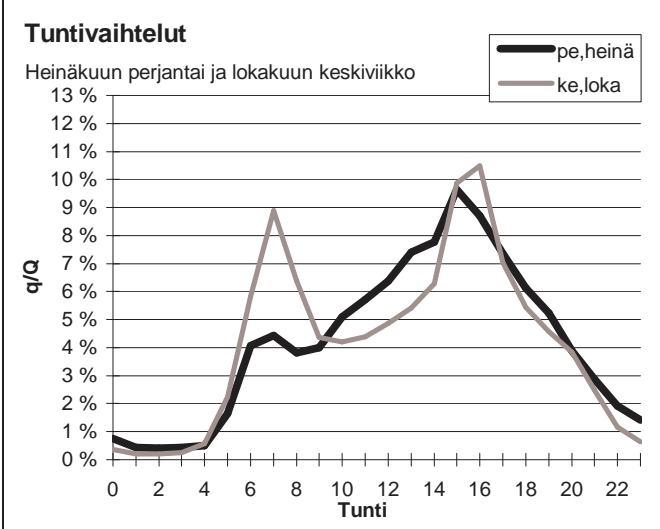
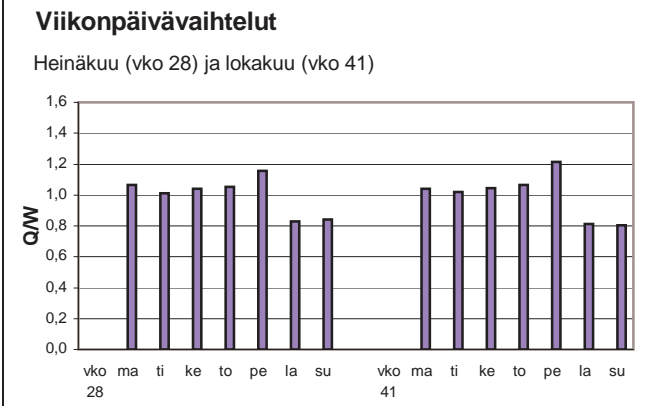
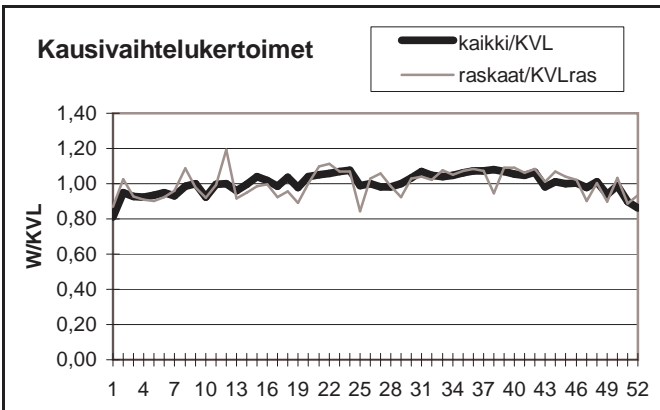

Yöliikenteen osuus (klo 22-07)

Heinäkuu	11,6 %	Lokakuu	11,5 %
----------	--------	---------	--------

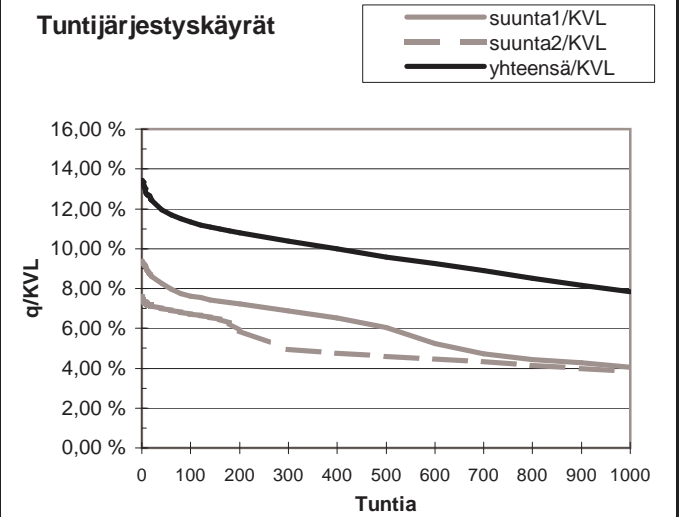
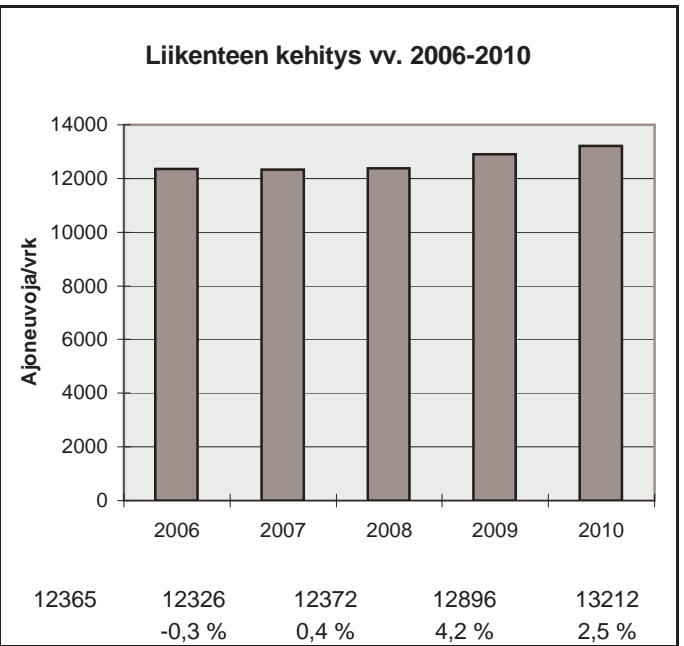

h	q	q/KVL	qras	qras/KVLras
1	1775	13,4 %	87	12,4 %
30	1595	12,1 %	78	11,1 %
100	1497	11,3 %	72	10,2 %
150	1458	11,0 %	70	10,0 %
300	1371	10,4 %	67	9,5 %
1000	1035	7,8 %	58	8,3 %
5000	441	3,3 %	18	2,6 %

Vuoden 2010 liikennemäärät:

KVL	1634	KVLras	188	Tieosa =	23	Suunta1 =	Kuusamo
KAVL	1406	KAVLras	240	Etäisyys =	3509	Suunta2 =	Oulu
KKVL	1934	KKVLras	195	Kaistoja =	2		

Liikenteen koostumus:

	Ha	Ha+pk	Ha+av	La	Kaip	Kapp	Katp	Kevyet	Raskaat
Arkiliikenne	77,3 %	4,8 %	0,8 %	1,3 %	3,2 %	0,8 %	11,8 %	82,9 %	17,1 %
Koko vuosi	82,1 %	5,6 %	0,8 %	1,1 %	2,4 %	0,5 %	7,5 %	88,5 %	11,5 %

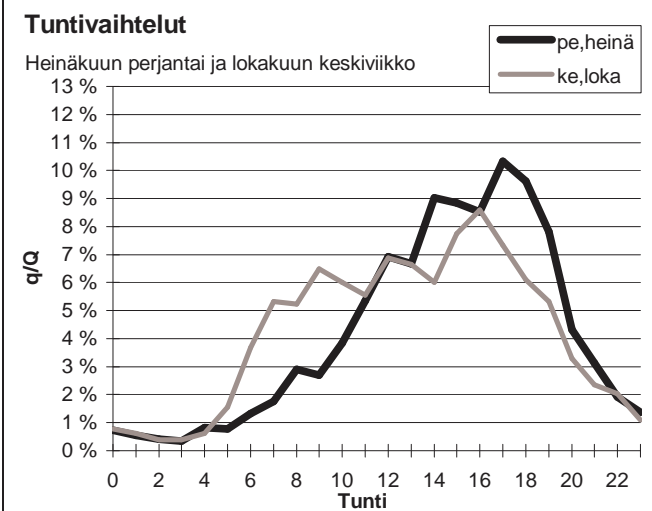
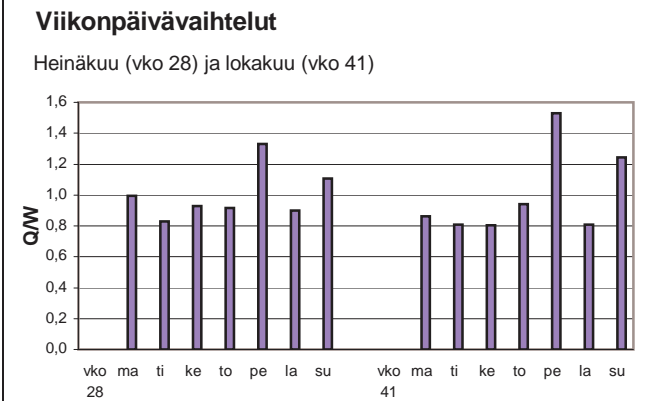
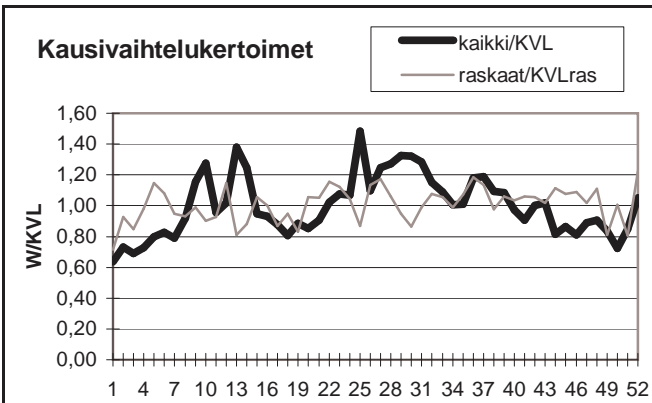

Yöliikenteen osuus (klo 22-07)

Heinäkuu	8,2 %	Lokakuu	11,2 %
----------	-------	---------	--------

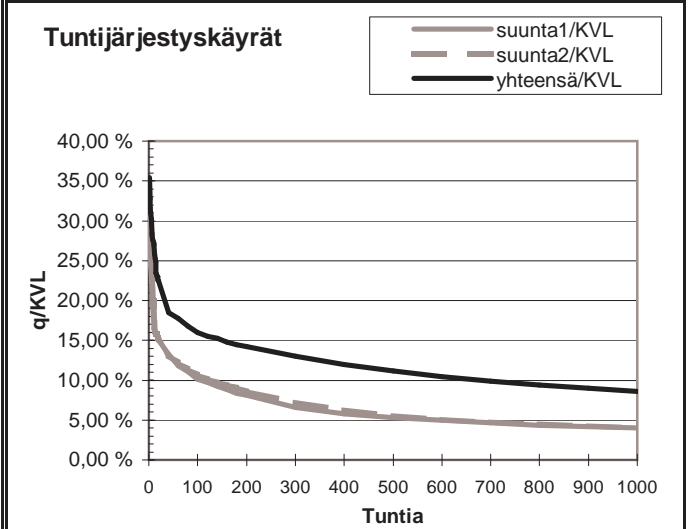
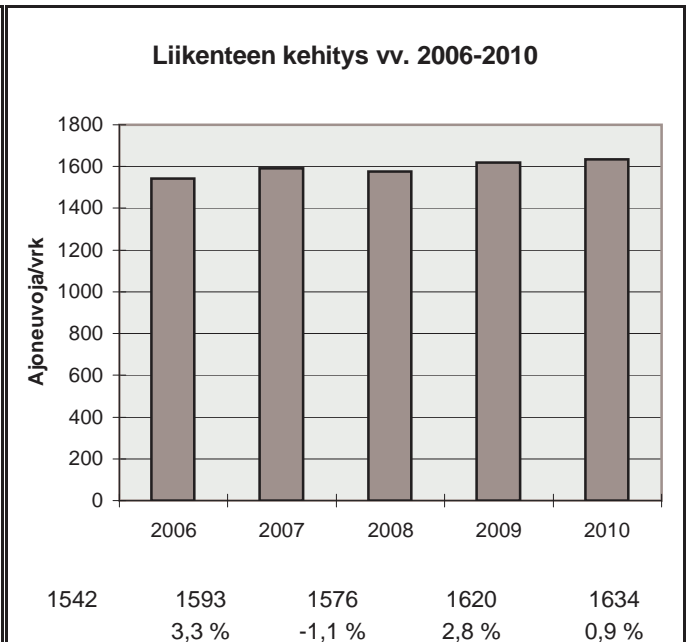

h	q	q/KVL	qras	qras/KVLras
1	579	35,4 %	31	16,5 %
30	320	19,6 %	23	12,3 %
100	261	16,0 %	20	10,7 %
150	245	15,0 %	20	10,7 %
300	213	13,0 %	18	9,6 %
1000	140	8,6 %	15	8,0 %
5000	45	2,8 %	6	3,2 %

Vuoden 2010 liikennemäärät:

KVL	847	KVLras	60	Tieosa =	208	Suunta1 =	Ranua
KAVL	717	KAVLras	69	Etäisyys =	3300	Suunta2 =	Pudasjärvi
KKVL	1238	KKVLras	72	Kaistoja =	2		

Liikenteen koostumus:

	Ha	Ha+pk	Ha+av	La	Kaip	Kapp	Katp	Kevyet	Raskaat
Arkiliikenne	83,9 %	5,1 %	1,4 %	1,6 %	2,5 %	0,6 %	4,8 %	90,4 %	9,6 %
Koko vuosi	86,0 %	5,5 %	1,4 %	1,4 %	2,1 %	0,4 %	3,2 %	92,9 %	7,1 %

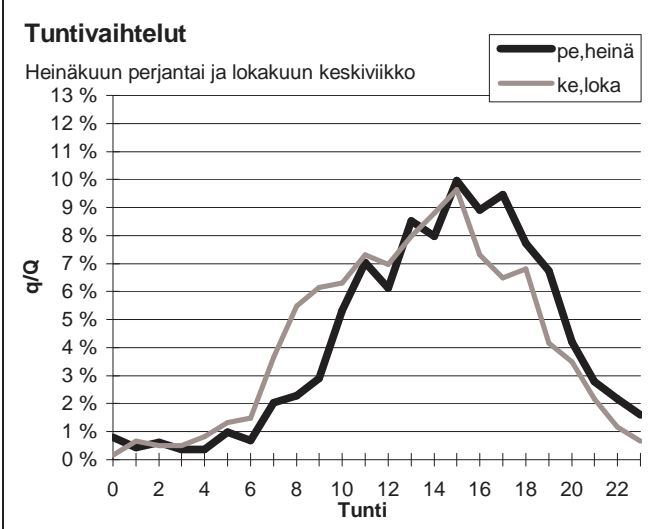
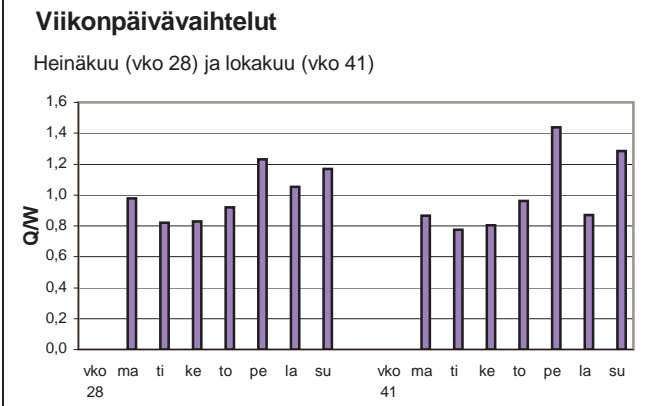
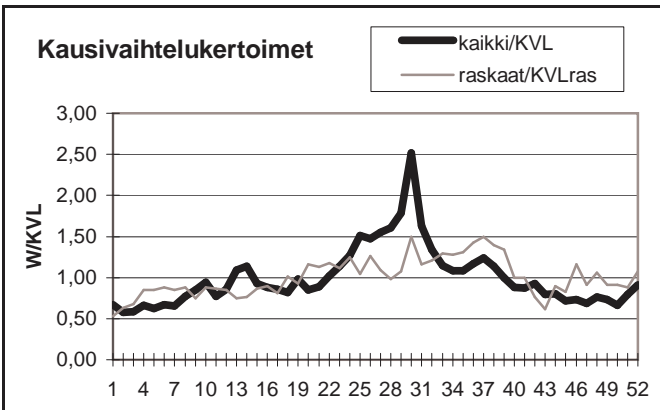

Yöliikenteen osuus (klo 22-07)

Heinäkuu	8,0 %	Lokakuu	7,3 %
----------	-------	---------	-------

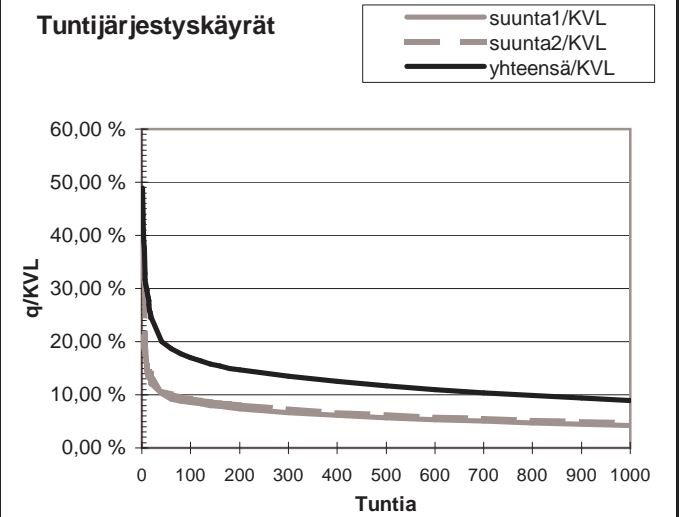
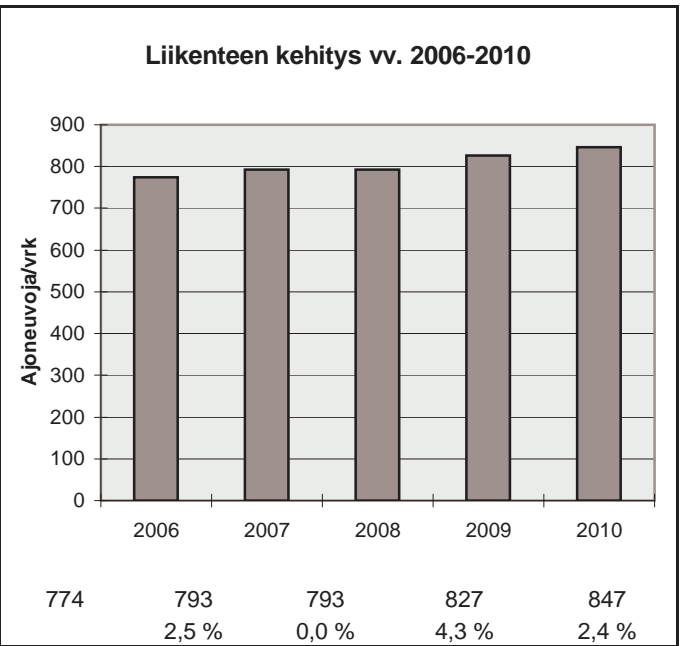

h	q	q/KVL	qras	qras/KVLras
1	415	49,0 %	22	36,5 %
30	177	20,9 %	11	18,2 %
100	144	17,0 %	9	14,9 %
150	133	15,7 %	8	13,3 %
300	114	13,5 %	7	11,6 %
1000	76	9,0 %	5	8,3 %
5000	21	2,5 %	2	3,3 %

Vuoden 2010 liikennemäärät:

KVL	25281	KVLras	1643	Tieosa =	364	Suunta1 =	Oulu
KAVL	26605	KAVLras	2074	Etäisyys =	4245	Suunta2 =	Kempele
KKVL	26812	KKVLras	1750	Kaistoja =	4		

Liikenteen koostumus:

	Ha	Ha+pk	Ha+av	La	Kaip	Kapp	Katp	Kevyet	Raskaat
Arkiliikenne	89,5 %	2,3 %	0,4 %	0,2 %	2,5 %	0,9 %	4,2 %	92,2 %	7,8 %
Koko vuosi	90,5 %	2,6 %	0,4 %	0,3 %	2,1 %	0,8 %	3,4 %	93,5 %	6,5 %

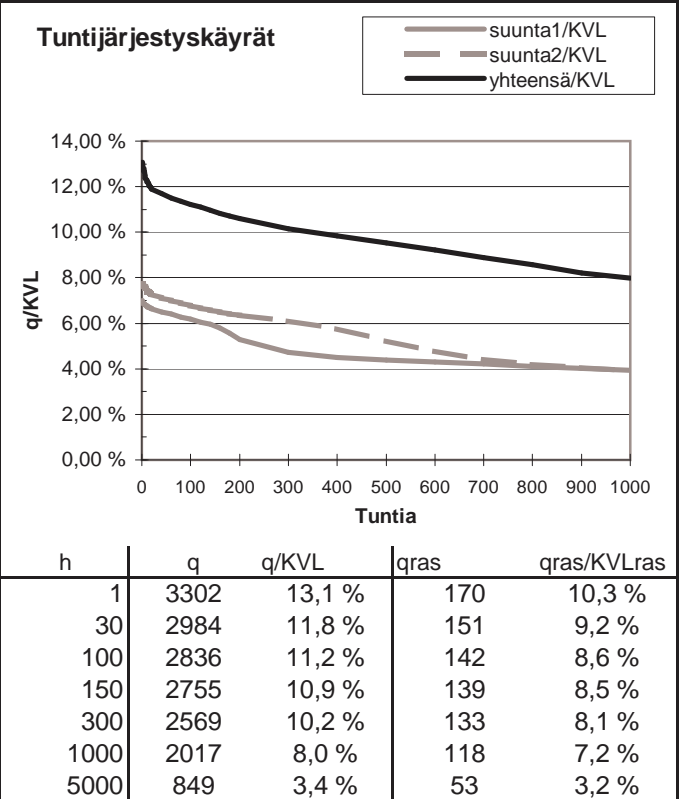
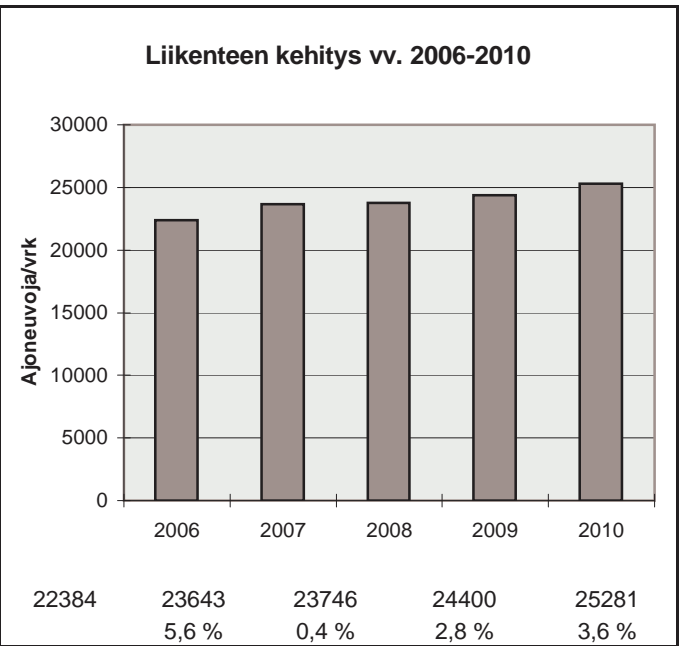
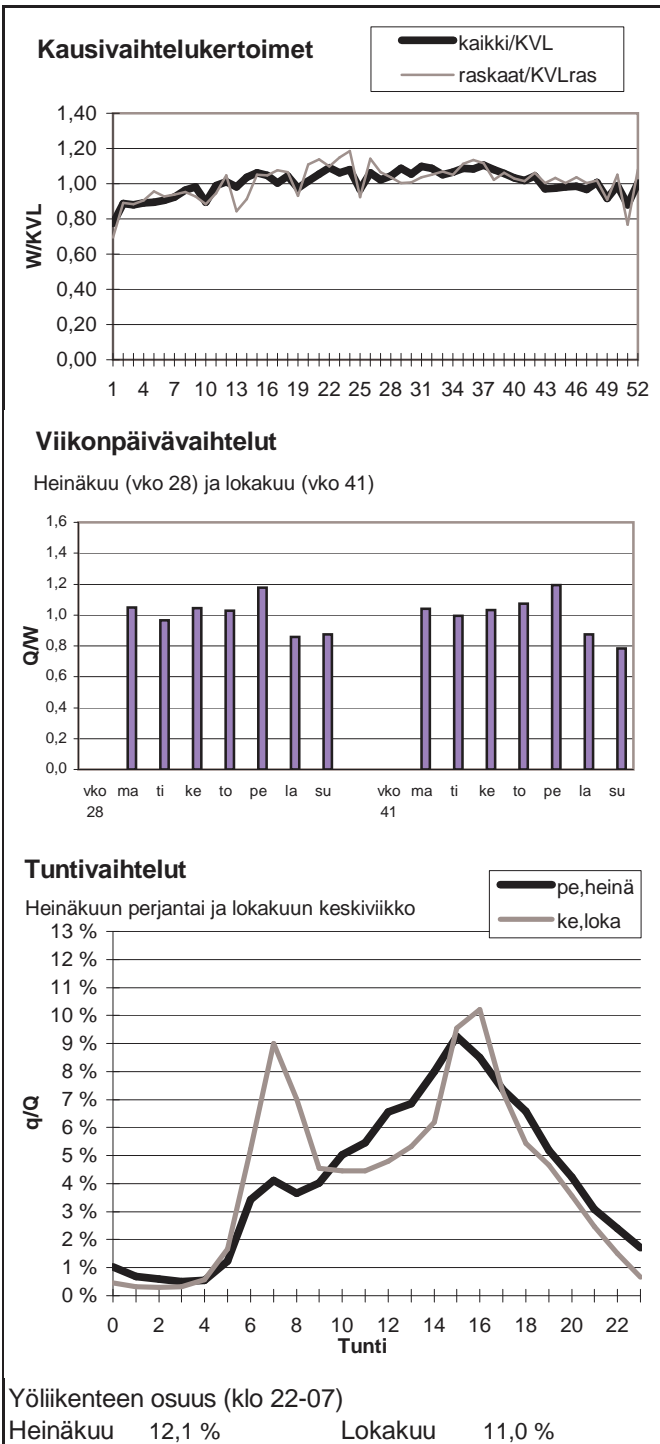

Vuoden 2010 liikennemäärät:

KVL	5747	KVLras	366	Tieosa =	6	Suunta1 =	Kajaani
KAVL	5985	KAVLras	461	Etäisyys =	5994	Suunta2 =	Oulu
KKVL	6156	KKVLras	362	Kaistoja =	2		

Liikenteen koostumus:

	Ha	Ha+pk	Ha+av	La	Kaip	Kapp	Katp	Kevyet	Raskaat
Arkiliikenne	89,2 %	2,7 %	0,4 %	0,8 %	2,3 %	0,5 %	4,0 %	92,3 %	7,7 %
Koko vuosi	90,1 %	3,1 %	0,5 %	0,7 %	1,9 %	0,5 %	3,3 %	93,6 %	6,4 %

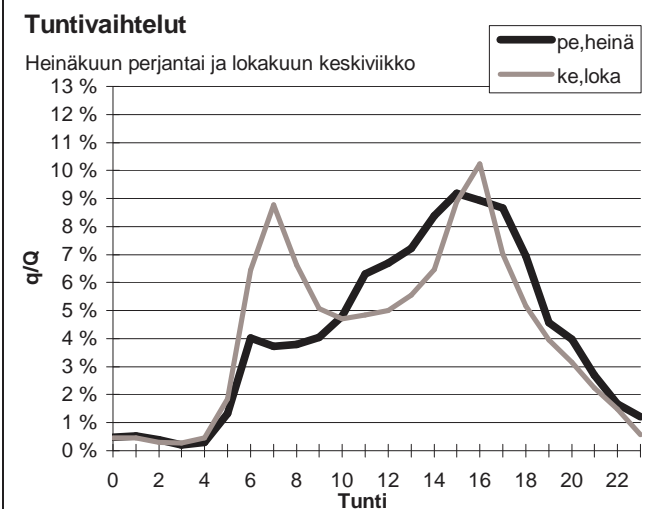
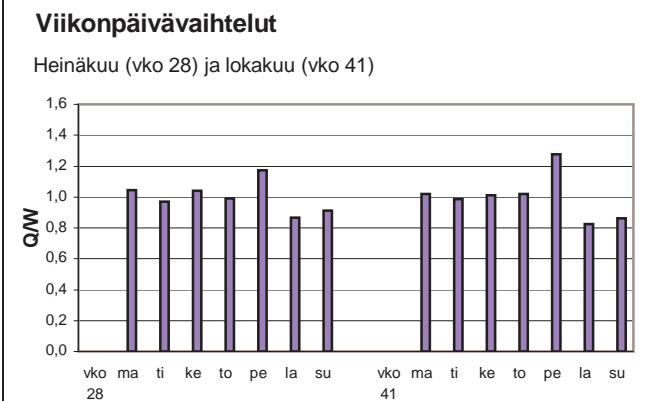
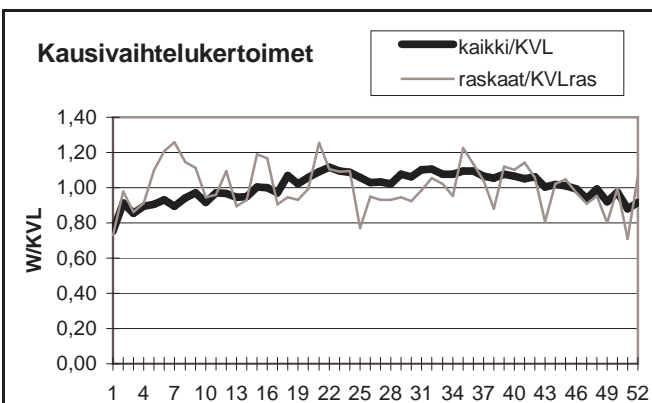

Yöliikenteen osuus (klo 22-07)

Heinäkuu	10,1 %	Lokakuu	12,3 %
----------	--------	---------	--------

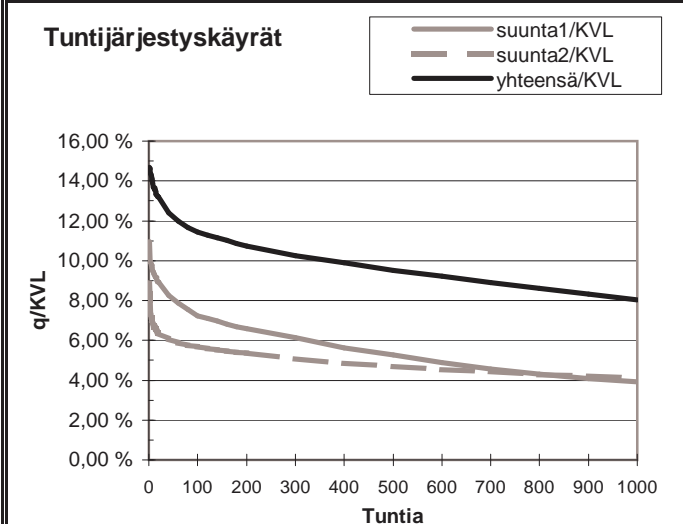
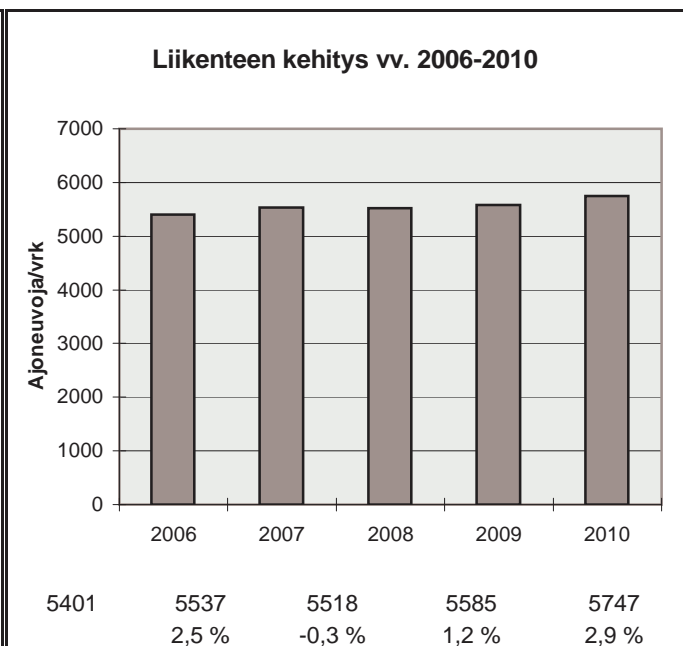

h	q	q/KVL	qras	qras/KVLras
1	844	14,7 %	53	14,5 %
30	735	12,8 %	44	12,0 %
100	658	11,4 %	39	10,7 %
150	636	11,1 %	37	10,1 %
300	589	10,2 %	35	9,6 %
1000	461	8,0 %	29	7,9 %
5000	186	3,2 %	11	3,0 %

Vuoden 2010 liikennemäärät:

KVL	7612	KVLras	397	Tieosa =	5	Suunta1 =	Haukipudas
KAVL	8247	KAVLras	502	Etäisyys =	1860	Suunta2 =	Oulu
KKVL	7910	KKVLras	376	Kaistoja =	2		

Liikenteen koostumus:

	Ha	Ha+pk	Ha+av	La	Kaip	Kapp	Katp	Kevyet	Raskaat
Arkiliikenne	90,8 %	2,7 %	0,3 %	1,8 %	2,6 %	0,3 %	1,4 %	93,9 %	6,1 %
Koko vuosi	91,7 %	2,8 %	0,3 %	1,6 %	2,2 %	0,2 %	1,1 %	94,8 %	5,2 %

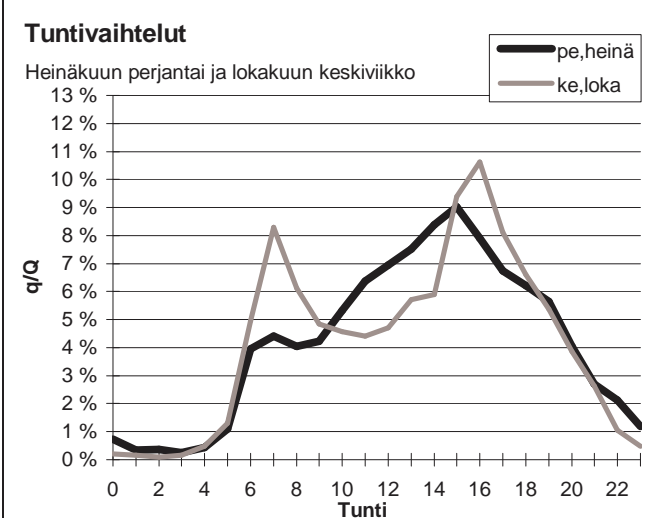
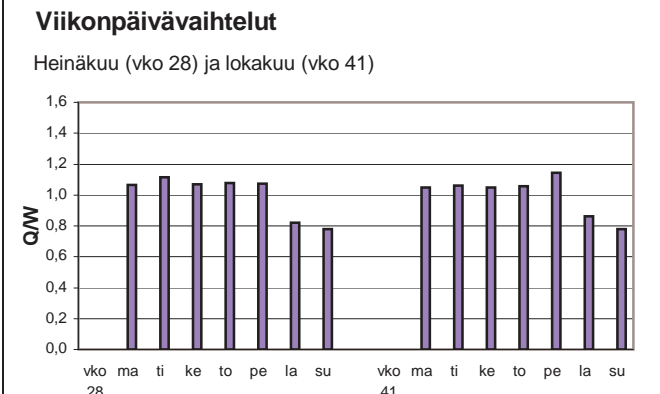
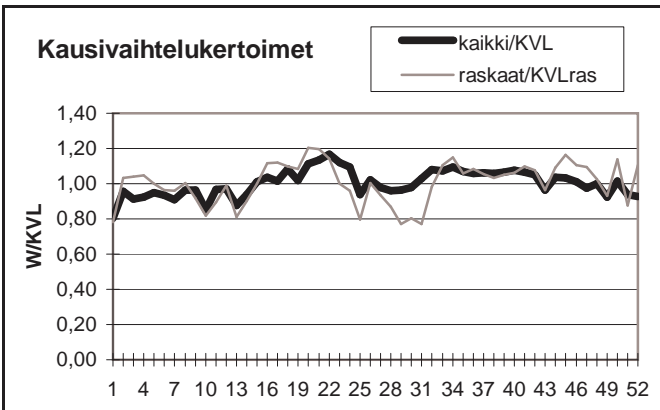

Yöliikenteen osuus (klo 22-07)

Heinäkuu	10,5 %	Lokakuu	8,9 %
----------	--------	---------	-------

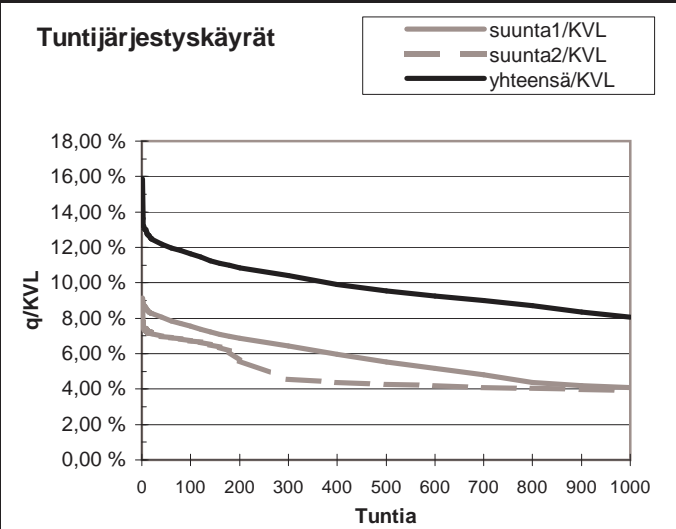
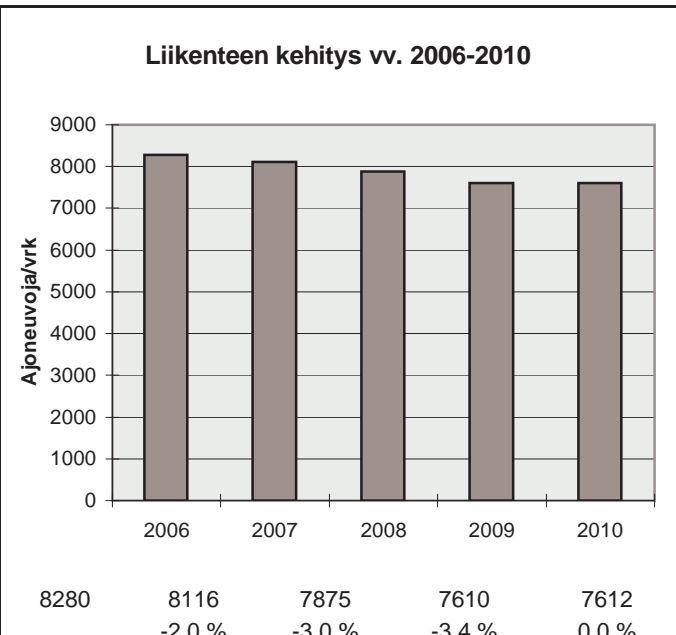

h	q	q/KVL	qras	qras/KVLras
1	1209	15,9 %	76	19,2 %
30	935	12,3 %	57	14,4 %
100	887	11,7 %	52	13,1 %
150	850	11,2 %	50	12,6 %
300	792	10,4 %	47	11,9 %
1000	614	8,1 %	39	9,8 %
5000	248	3,3 %	9	2,3 %



Vuoden 2010 liikennemäärät:

KVL	6333	KVLras	722	Tieosa =	416	Suunta1 =	Kemi
KAVL	5677	KAVLras	880	Etäisyys =	685	Suunta2 =	Oulu
KKVL	7666	KKVLras	793	Kaistoja =	2		

Liikenteen koostumus:

	Ha	Ha+pk	Ha+av	La	Kaip	Kapp	Katp	Kevyet	Raskaat
Arkiliikenne	79,6 %	3,6 %	1,3 %	0,9 %	3,1 %	2,6 %	8,8 %	84,5 %	15,5 %
Koko vuosi	83,1 %	4,2 %	1,4 %	0,9 %	2,5 %	1,9 %	6,1 %	88,6 %	11,4 %

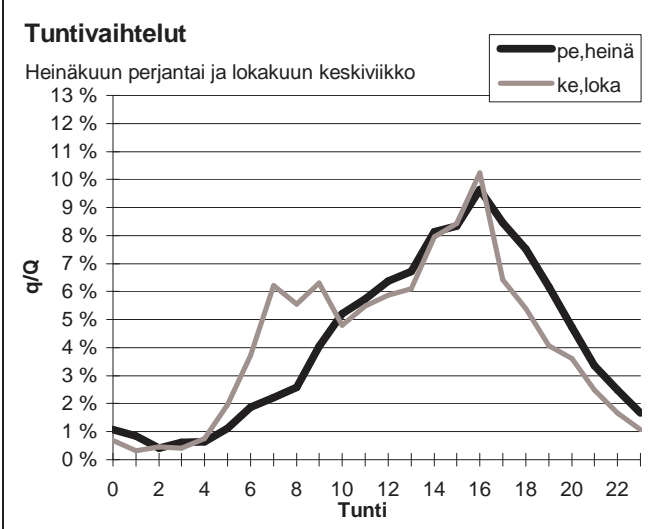
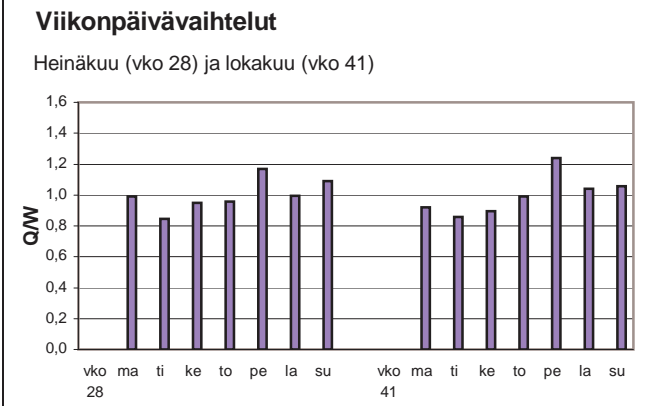
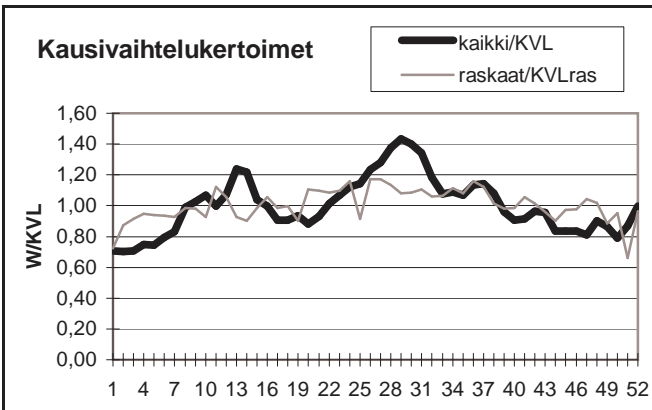

Yöliikenteen osuus (klo 22-07)

Heinäkuu	10,7 %	Lokakuu	11,1 %
----------	--------	---------	--------

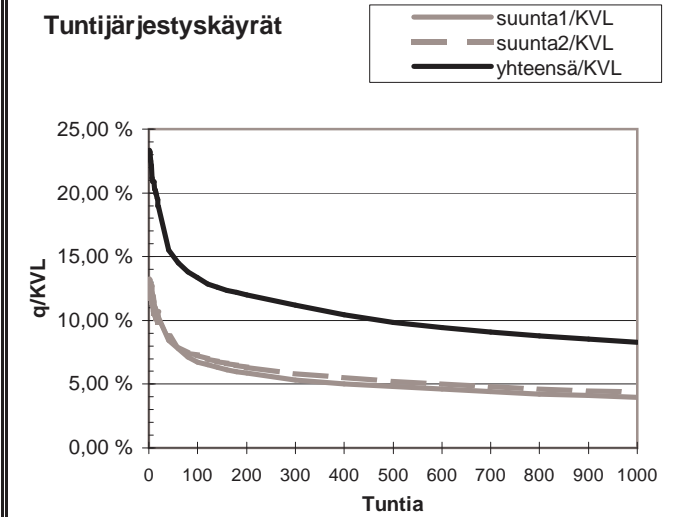
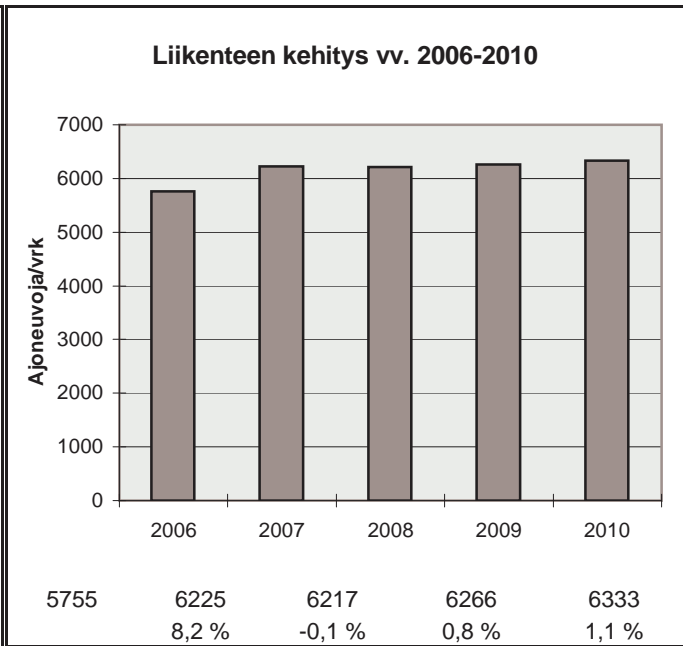

h	q	q/KVL	qras	qras/KVLras
1	1479	23,4 %	125	17,3 %
30	1029	16,2 %	71	9,8 %
100	846	13,4 %	66	9,1 %
150	790	12,5 %	64	8,9 %
300	708	11,2 %	61	8,5 %
1000	523	8,3 %	52	7,2 %
5000	192	3,0 %	24	3,3 %

Vuoden 2010 liikennemäärät:

KVL	3314	KVLras	310	Tieosa =	14	Suunta1 =	Kuusamo
KAVL	2834	KAVLras	379	Etäisyys =	4277	Suunta2 =	Oulu
KKVL	3924	KKVLras	325	Kaistoja =	2		

Liikenteen koostumus:

	Ha	Ha+pk	Ha+av	La	Kaip	Kapp	Katp	Kevyet	Raskaat
Arkiliikenne	80,8 %	5,0 %	0,8 %	1,2 %	2,8 %	0,7 %	8,7 %	86,6 %	13,4 %
Koko vuosi	83,9 %	5,9 %	0,8 %	1,0 %	2,2 %	0,5 %	5,7 %	90,7 %	9,3 %

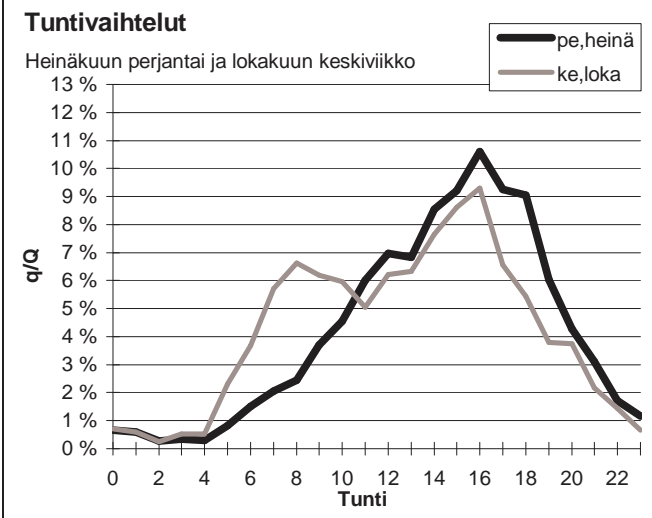
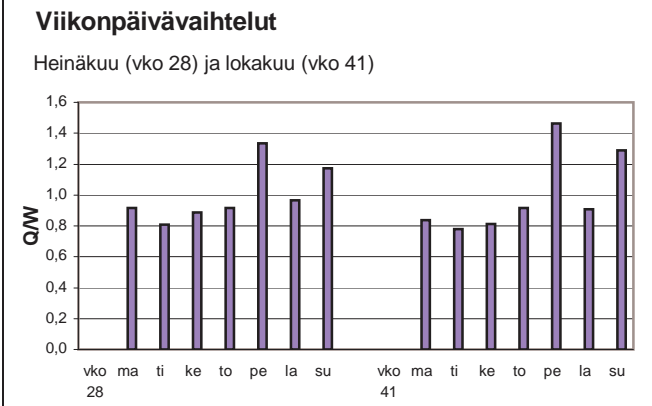
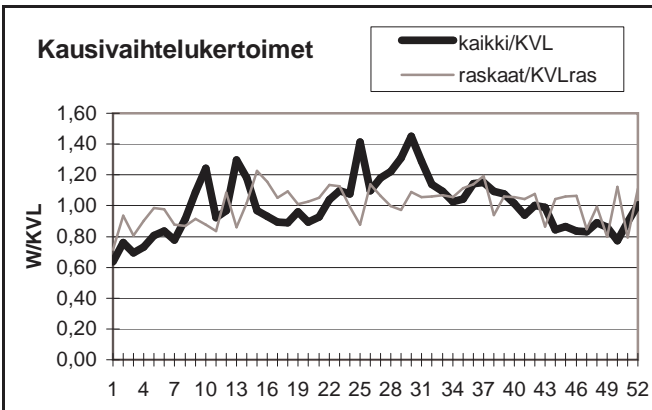

Yöliikenteen osuus (klo 22-07)

Heinäkuu	7,4 %	Lokakuu	10,7 %
----------	-------	---------	--------

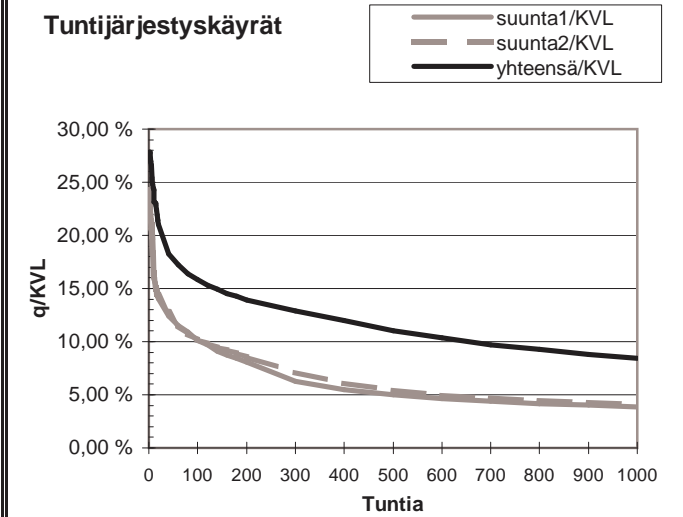
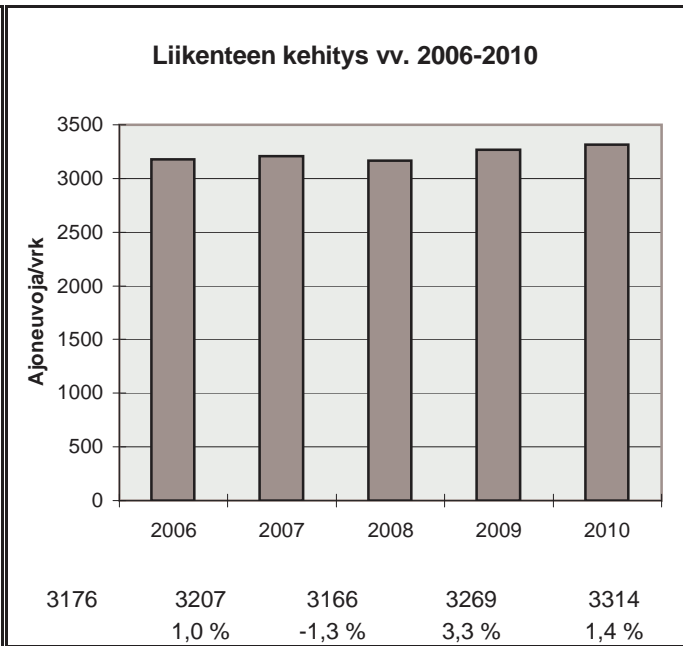

h	q	q/KVL	qras	qras/KVLras
1	923	27,8 %	48	15,5 %
30	637	19,2 %	34	11,0 %
100	525	15,8 %	30	9,7 %
150	488	14,7 %	30	9,7 %
300	427	12,9 %	28	9,0 %
1000	280	8,4 %	23	7,4 %
5000	91	2,7 %	11	3,6 %

Vuoden 2010 liikennemäärät:

KVL	14655	KVLras	1056	Tieosa =	405	Suunta1 =	Kemi
KAVL	15349	KAVLras	1309	Etäisyys =	1508	Suunta2 =	Oulu
KKVL	15824	KKVLras	1134	Kaistoja =	2		

Liikenteen koostumus:

	Ha	Ha+pk	Ha+av	La	Kaip	Kapp	Katp	Kevyet	Raskaat
Arkiliikenne	88,4 %	2,5 %	0,6 %	0,5 %	2,2 %	1,2 %	4,7 %	91,5 %	8,5 %
Koko vuosi	89,3 %	2,9 %	0,6 %	0,5 %	1,9 %	1,0 %	3,8 %	92,8 %	7,2 %

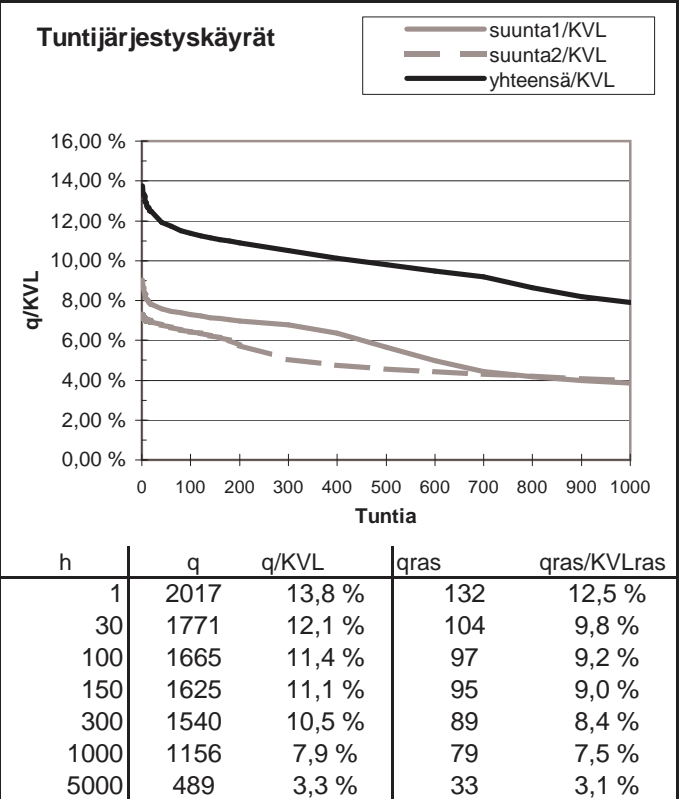
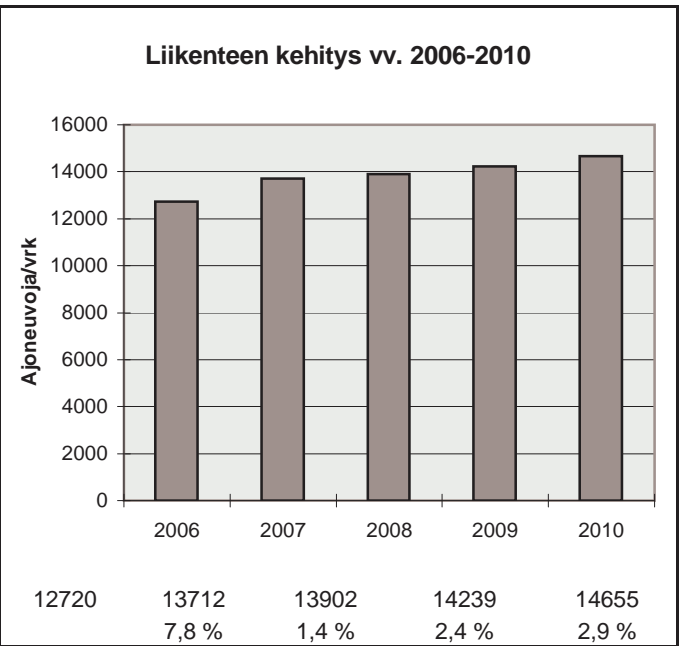
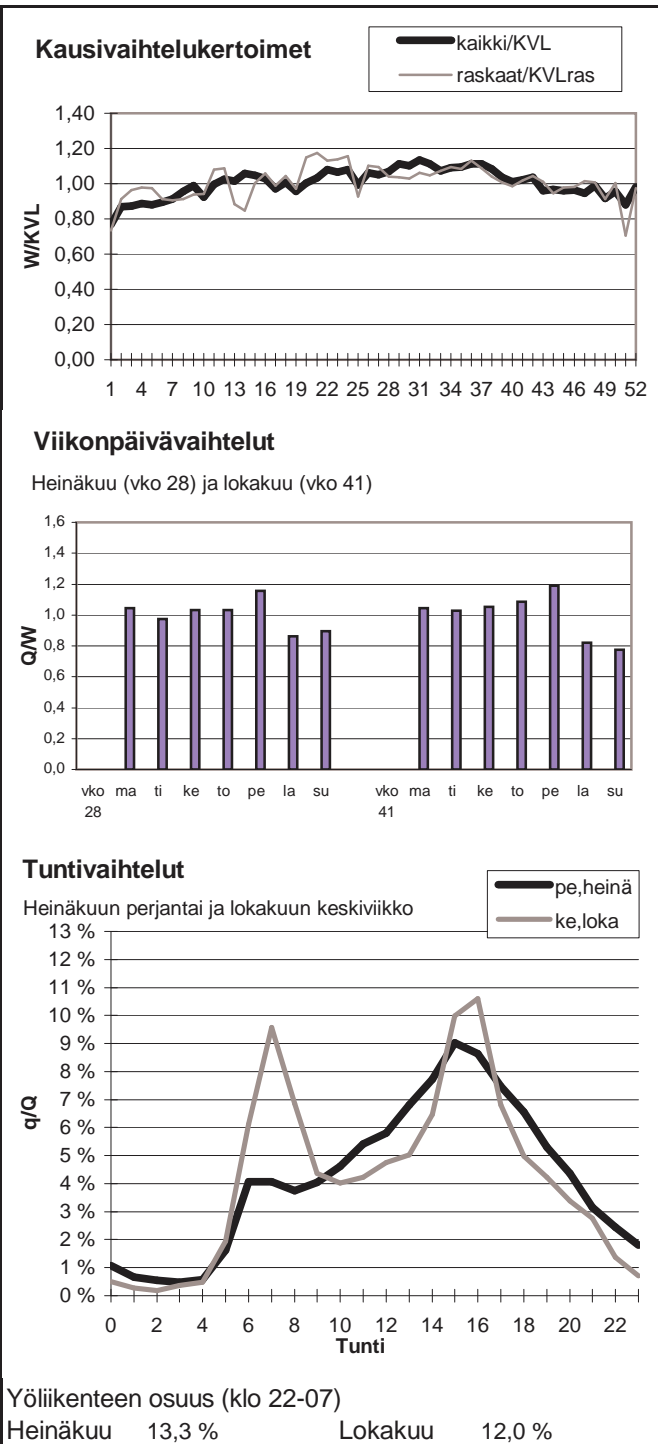

Vuoden 2010 liikennemäärät:

KVL	2255	KVLras	228	Tieosa =	22	Suunta1 =	Kuusamo
KAVL	1927	KAVLras	286	Etäisyys =	3706	Suunta2 =	Oulu
KKVL	2597	KKVLras	239	Kaistoja =	2		

Liikenteen koostumus:

	Ha	Ha+pk	Ha+av	La	Kaip	Kapp	Katp	Kevyet	Raskaat
Arkiliikenne	79,2 %	5,2 %	0,8 %	1,1 %	3,6 %	0,6 %	9,5 %	85,2 %	14,8 %
Koko vuosi	83,2 %	5,9 %	0,8 %	0,9 %	2,8 %	0,4 %	6,0 %	89,9 %	10,1 %

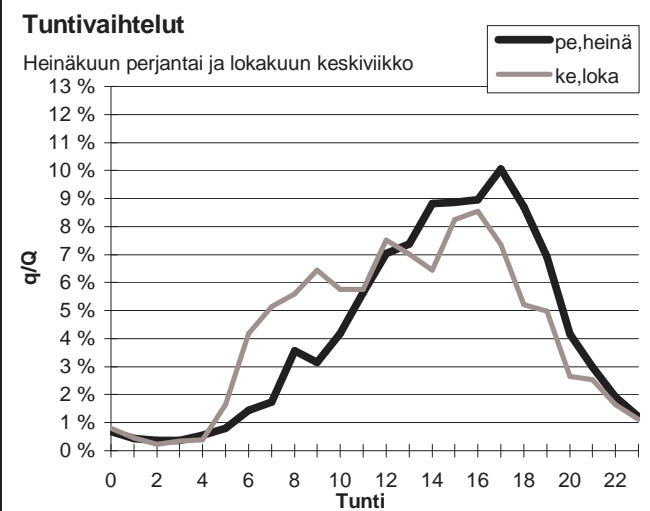
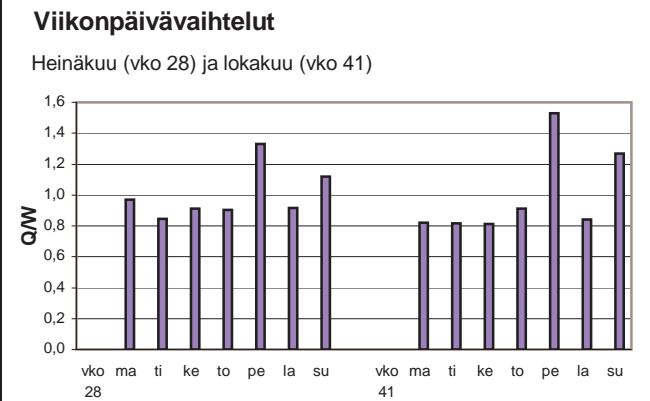
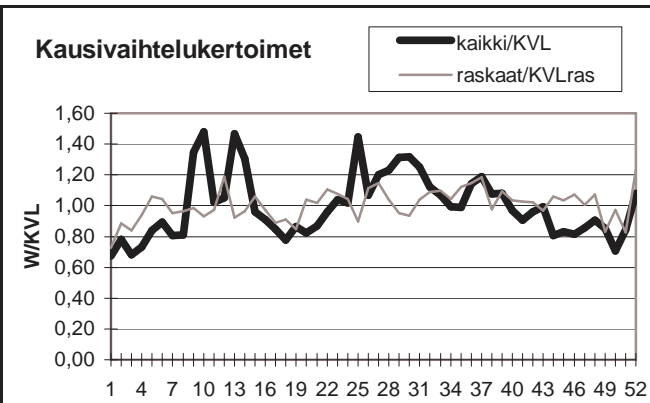

Yöliikenteen osuus (klo 22-07)

Heinäkuu	7,8 %	Lokakuu	10,8 %
----------	-------	---------	--------

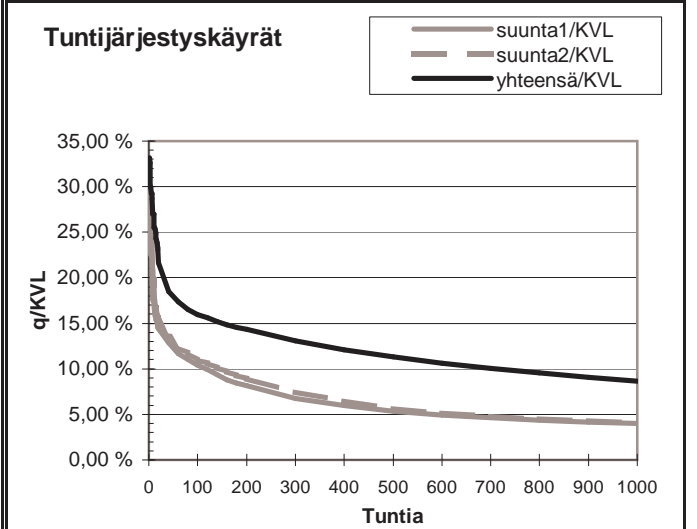
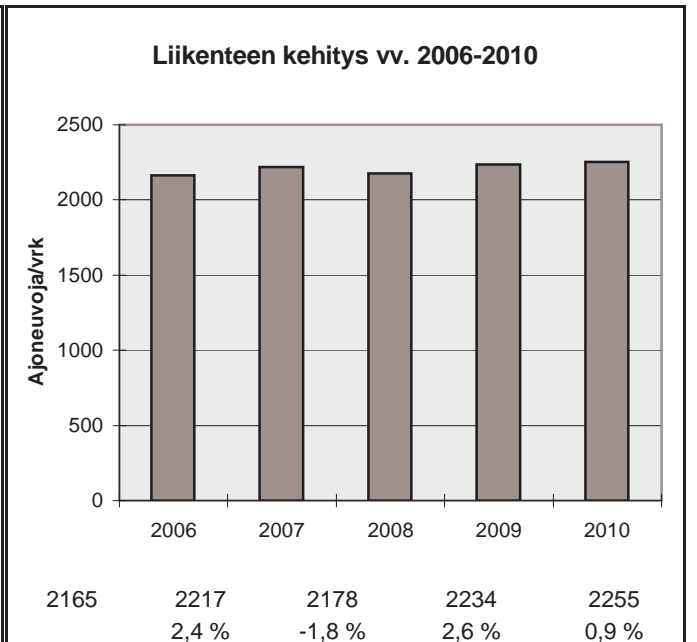

h	q	q/KVL	qras	qras/KVLras
1	748	33,2 %	40	17,5 %
30	446	19,8 %	28	12,3 %
100	360	16,0 %	25	10,9 %
150	340	15,1 %	24	10,5 %
300	295	13,1 %	22	9,6 %
1000	195	8,6 %	18	7,9 %
5000	60	2,7 %	7	3,1 %

Vuoden 2010 liikennemäärät:

KVL	862	KVLras	94	Tieosa =	7	Suunta1 =	Pulkkila
KAVL	883	KAVLras	127	Etäisyys =	1583	Suunta2 =	Raahe
KKVL	952	KKVLras	97	Kaistoja =	2		

Liikenteen koostumus:

	Ha	Ha+pk	Ha+av	La	Kaip	Kapp	Katp	Kevyet	Raskaat
Arkiliikenne	82,0 %	3,1 %	0,7 %	1,0 %	3,7 %	1,5 %	8,2 %	85,7 %	14,3 %
Koko vuosi	85,1 %	3,3 %	0,7 %	0,8 %	3,0 %	1,2 %	5,9 %	89,0 %	11,0 %

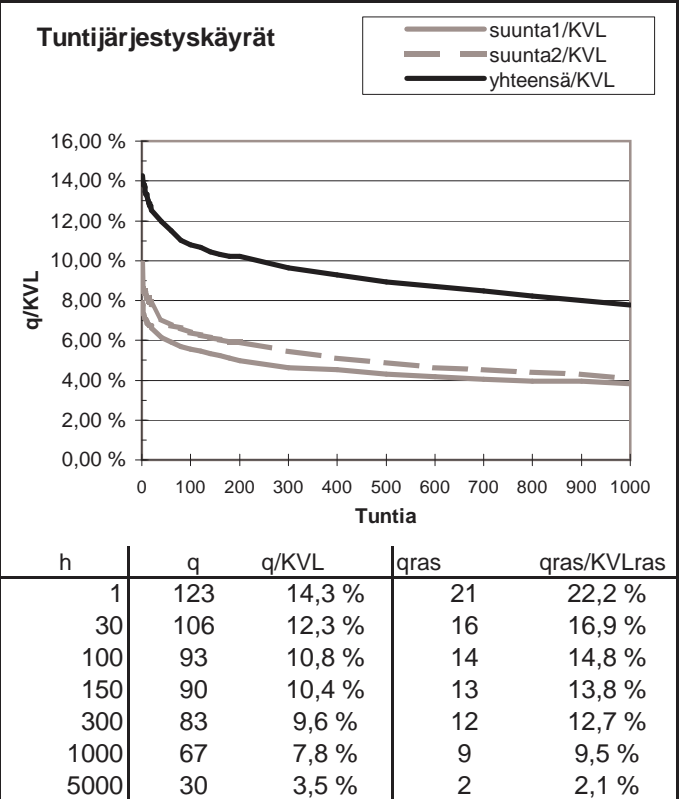
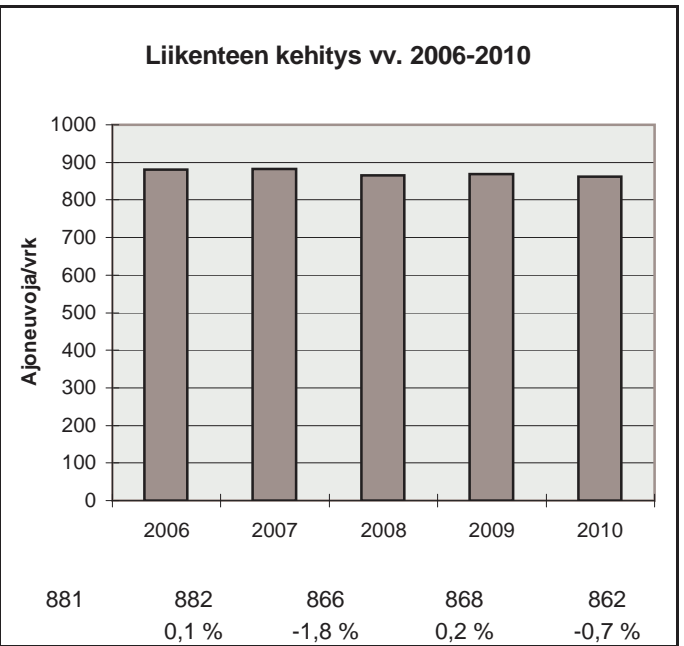
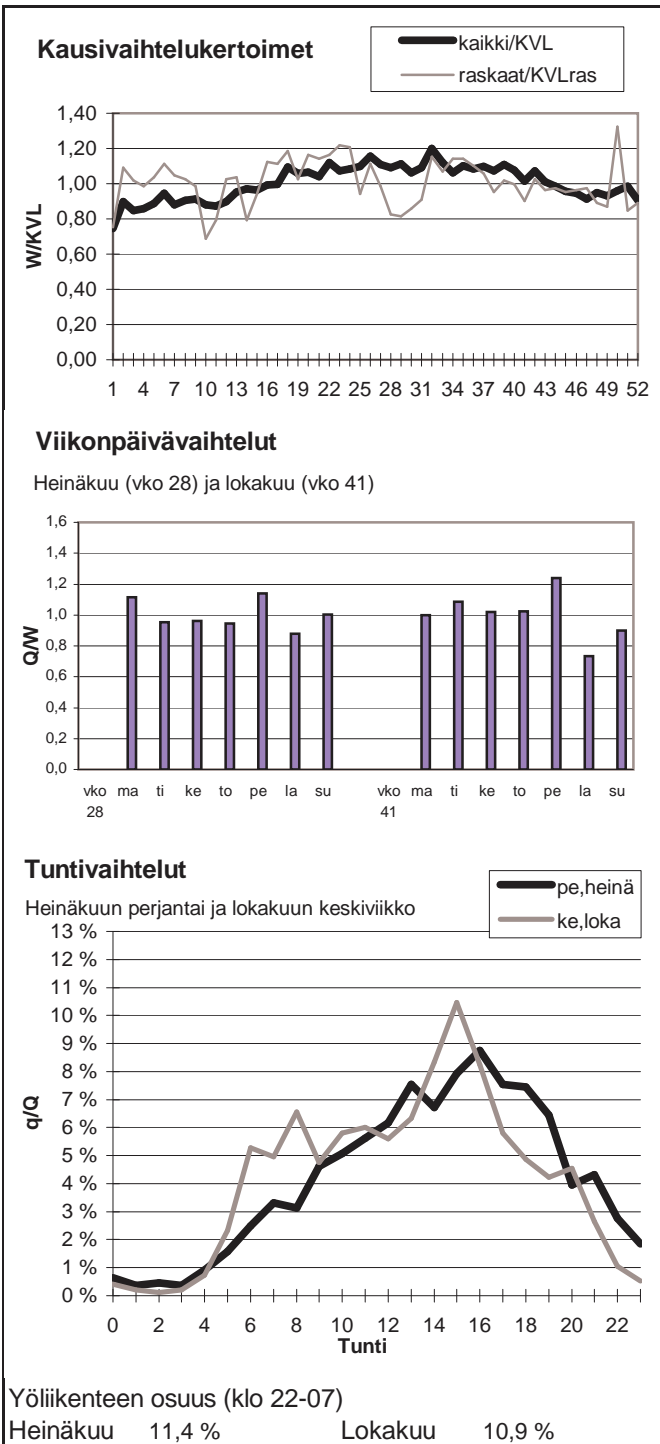

Vuoden 2010 liikennemäärät:

KVL	2377	KVLras	116	Tieosa =	355	Suunta1 =	Kuusamo
KAVL	2313	KAVLras	141	Etäisyys =	5106	Suunta2 =	Kajaani
KKVL	3024	KKVLras	128	Kaistoja =	2		

Liikenteen koostumus:

	Ha	Ha+pk	Ha+av	La	Kaip	Kapp	Katp	Kevyet	Raskaat
Arkiliikenne	88,6 %	4,5 %	0,7 %	0,6 %	2,2 %	0,5 %	2,8 %	93,9 %	6,1 %
Koko vuosi	89,9 %	4,5 %	0,7 %	0,5 %	1,9 %	0,4 %	2,2 %	95,1 %	4,9 %

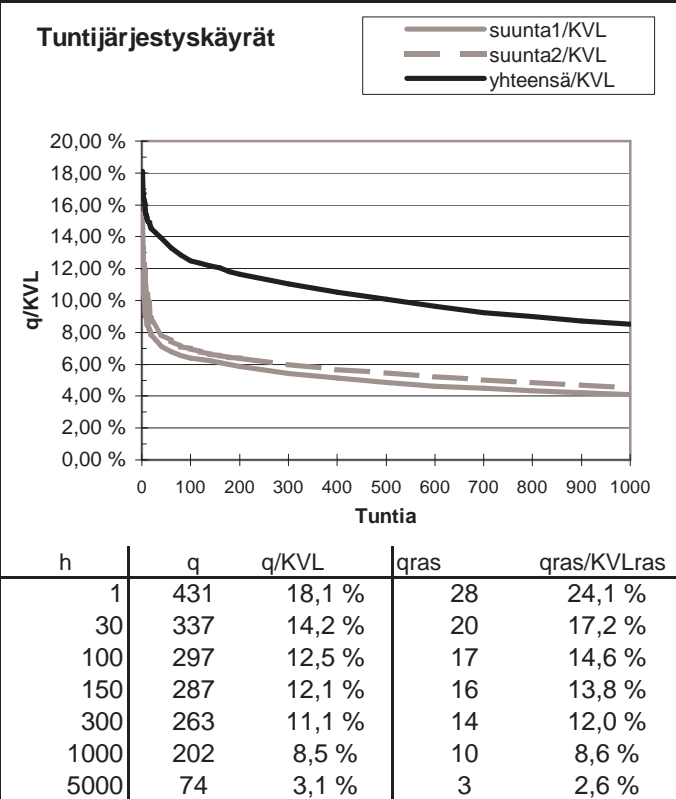
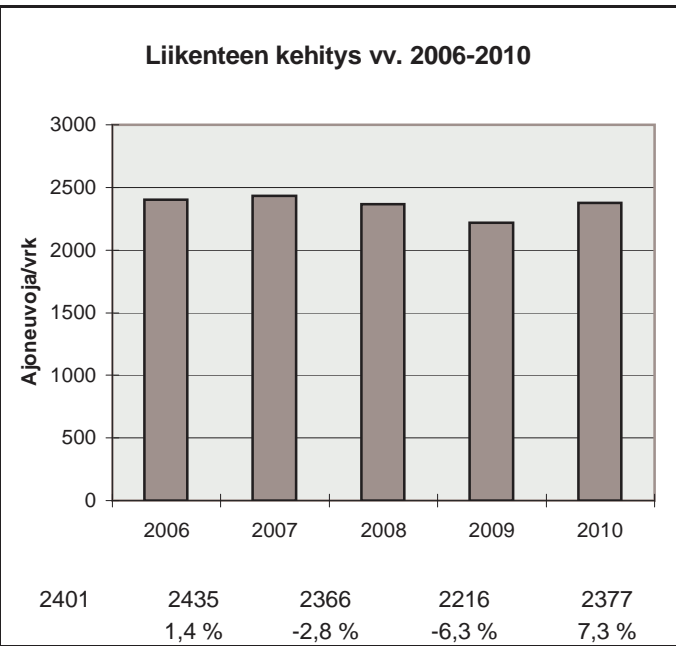
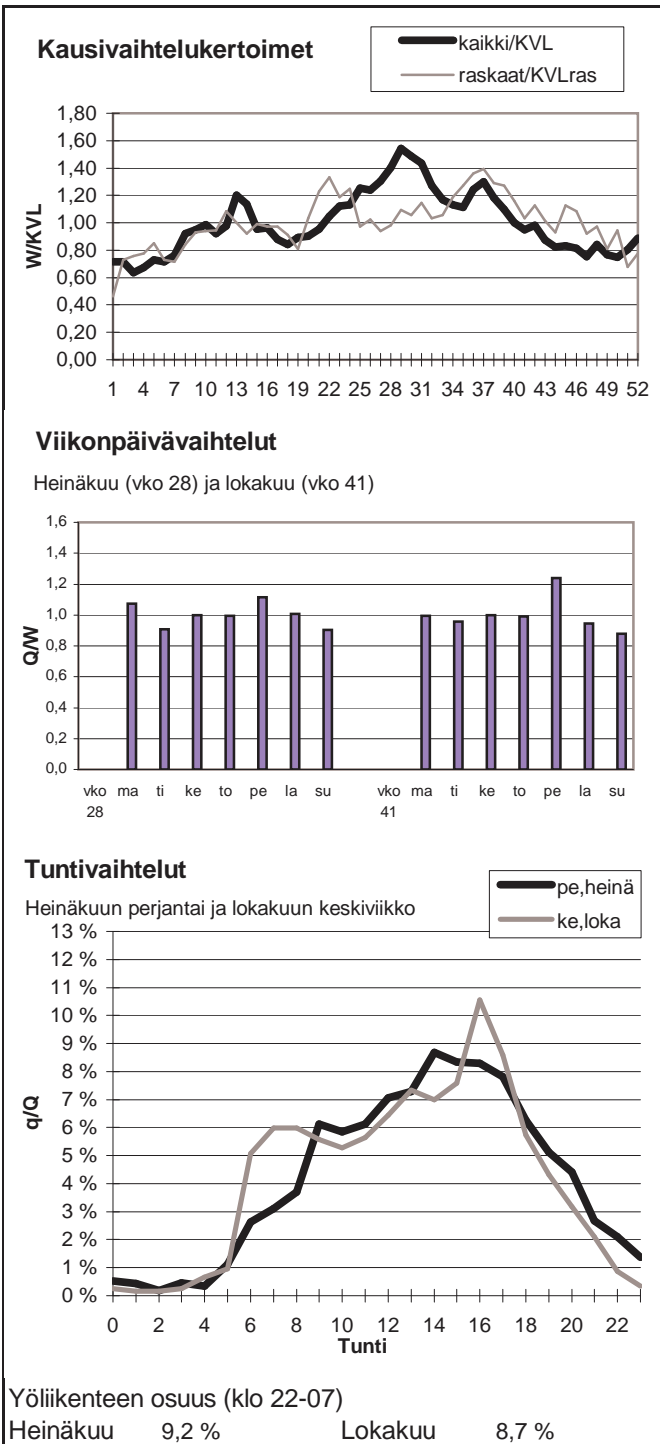

Vuoden 2010 liikennemäärät:

KVL	4902	KVLras	466	Tieosa =	438	Suunta1 =	Oulu
KAVL	5019	KAVLras	596	Etäisyys =	1905	Suunta2 =	Raahe
KKVL	5523	KKVLras	496	Kaistoja =	2		

Liikenteen koostumus:

	Ha	Ha+pk	Ha+av	La	Kaip	Kapp	Katp	Kevyet	Raskaat
Arkiliikenne	84,8 %	2,7 %	0,6 %	0,7 %	2,9 %	1,7 %	6,6 %	88,1 %	11,9 %
Koko vuosi	86,6 %	3,2 %	0,6 %	0,7 %	2,4 %	1,3 %	5,1 %	90,5 %	9,5 %

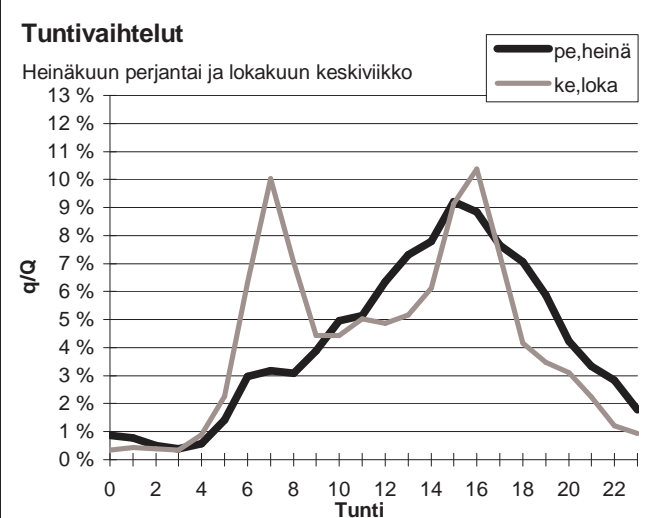
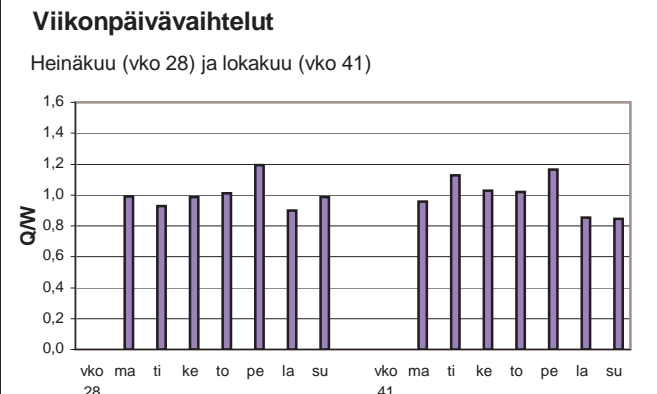
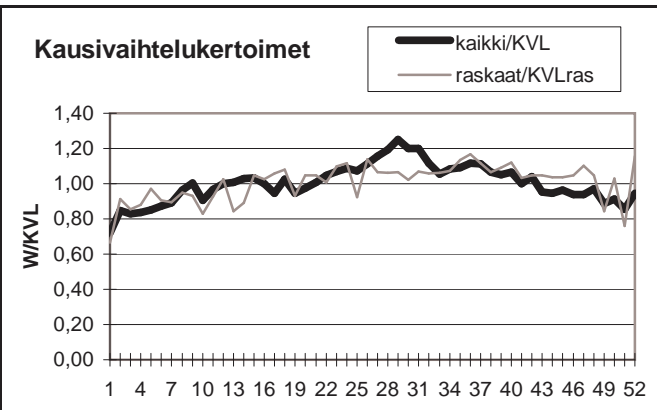

Yöliikenteen osuus (klo 22-07)

Heinäkuu	12,1 %	Lokakuu	13,1 %
----------	--------	---------	--------

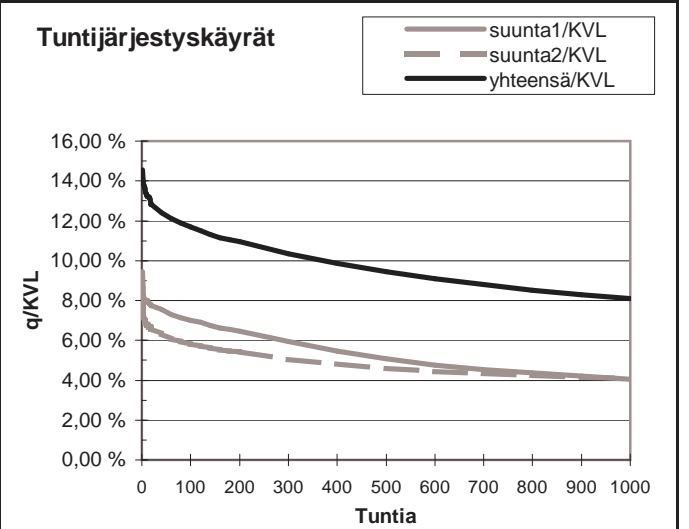
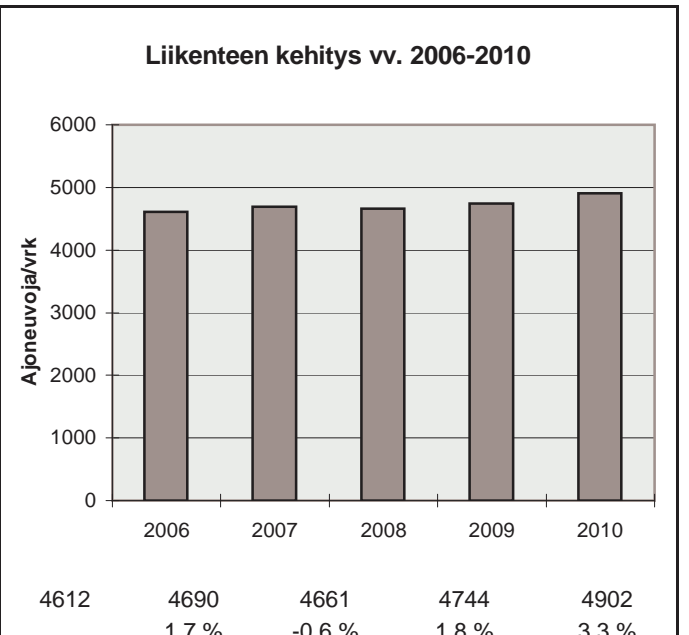

h	q	q/KVL	qras	qras/KVLras
1	714	14,6 %	59	12,7 %
30	620	12,6 %	51	10,9 %
100	574	11,7 %	48	10,3 %
150	552	11,3 %	46	9,9 %
300	507	10,3 %	43	9,2 %
1000	397	8,1 %	37	7,9 %
5000	160	3,3 %	13	2,8 %

Vuoden 2010 liikennemäärät:

KVL	5886	KVLras	763	Tieosa =	362	Suunta1 =	Oulu
KAVL	5559	KAVLras	940	Etäisyys =	1489	Suunta2 =	Temmes
KKVL	7048	KKVLras	778	Kaistoja =	2		

Liikenteen koostumus:

	Ha	Ha+pk	Ha+av	La	Kaip	Kapp	Katp	Kevyet	Raskaat
Arkiliikenne	78,7 %	3,6 %	0,8 %	1,6 %	2,7 %	2,2 %	10,4 %	83,1 %	16,9 %
Koko vuosi	82,3 %	4,0 %	0,8 %	1,3 %	2,2 %	1,7 %	7,7 %	87,0 %	13,0 %

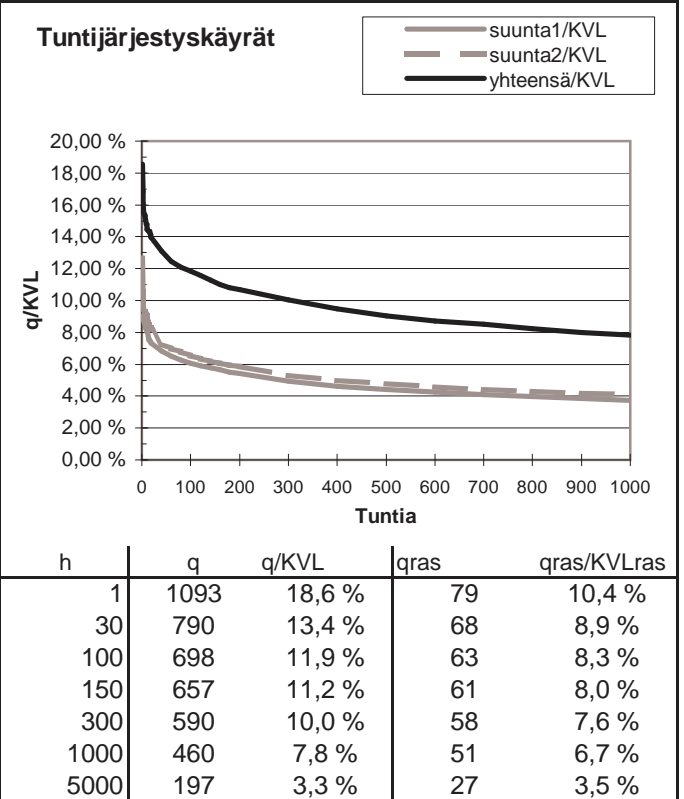
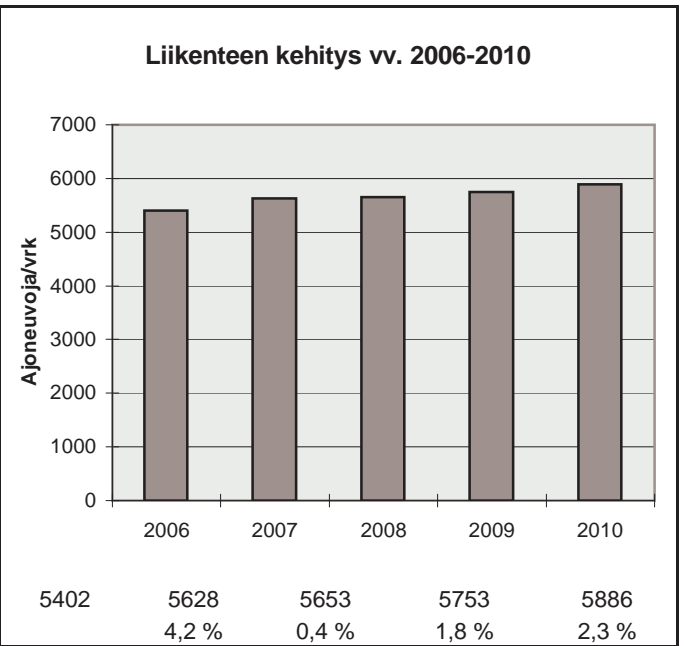
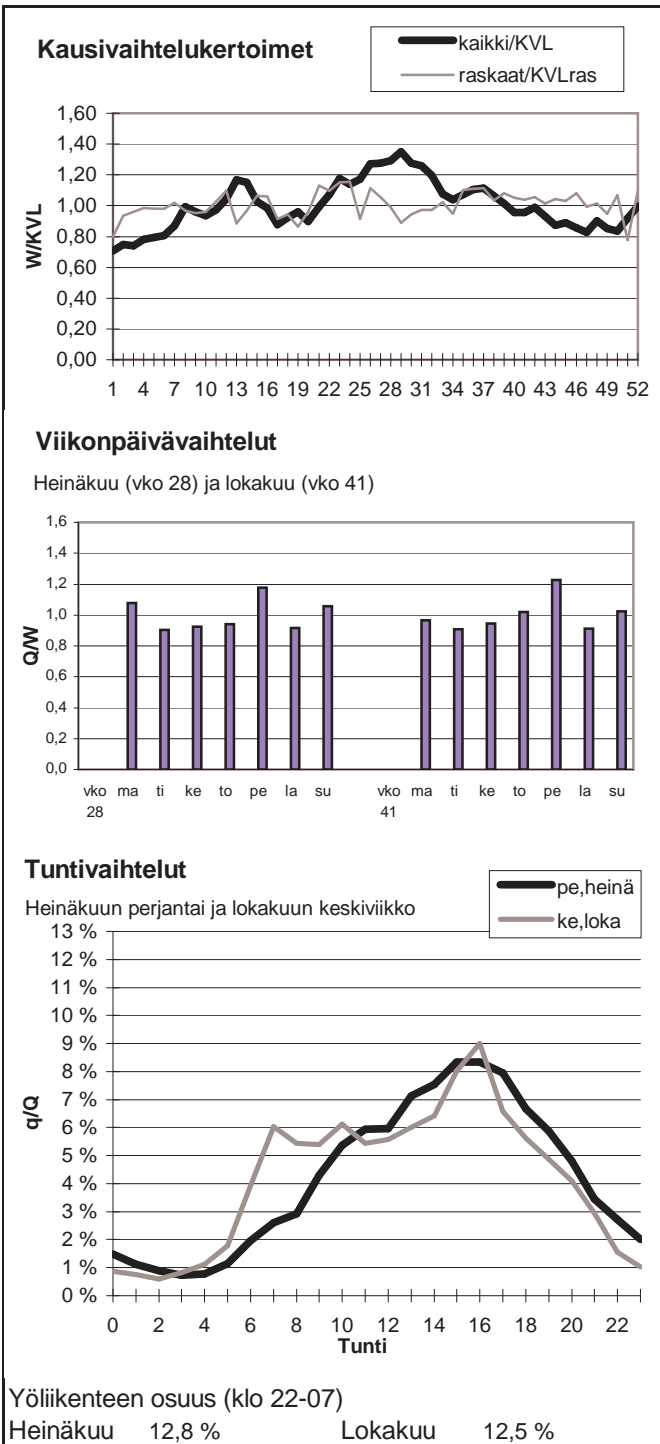



Vuoden 2010 liikennemäärät:

KVL	47454	KVLras	2766	Tieosa =	401	Suunta1 =	Kemi
KAVL	53073	KAVLras	3499	Etäisyys =	1657	Suunta2 =	Kempele
KKVL	47090	KKVLras	2926	Kaistoja =	4		

Liikenteen koostumus:

	Ha	Ha+pk	Ha+av	La	Kaip	Kapp	Katp	Kevyet	Raskaat
Arkiliikenne	90,4 %	2,5 %	0,5 %	0,3 %	3,0 %	0,6 %	2,7 %	93,4 %	6,6 %
Koko vuosi	91,0 %	2,7 %	0,5 %	0,3 %	2,6 %	0,5 %	2,4 %	94,2 %	5,8 %

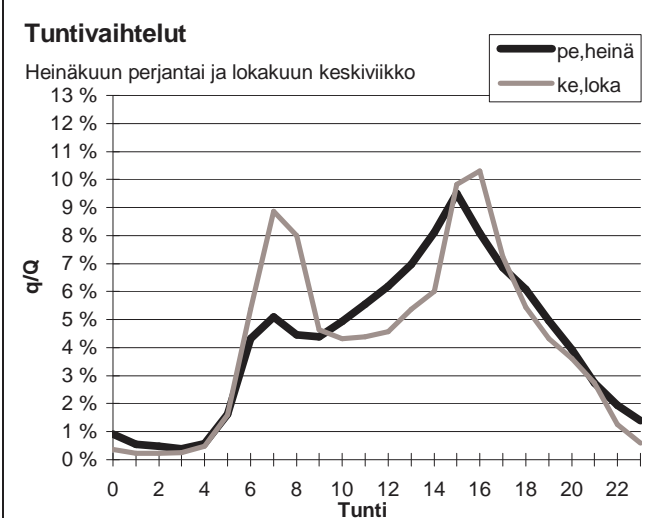
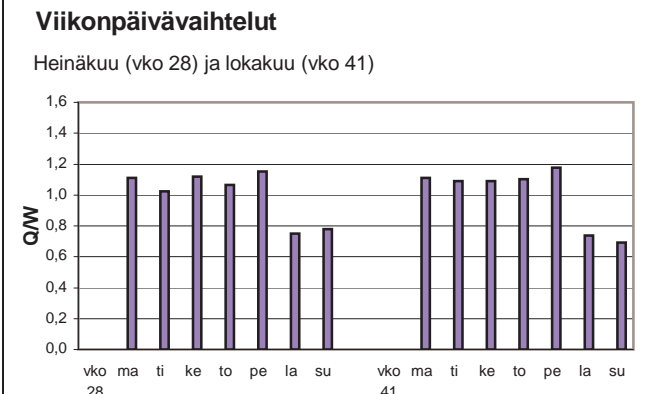
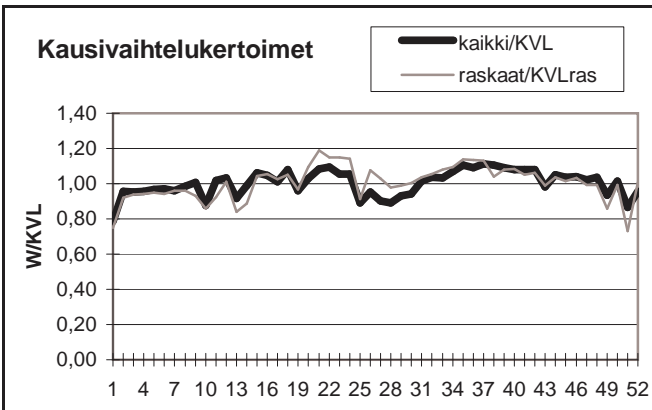

Yöliikenteen osuus (klo 22-07)

Heinäkuu	12,2 %	Lokakuu	10,4 %
----------	--------	---------	--------

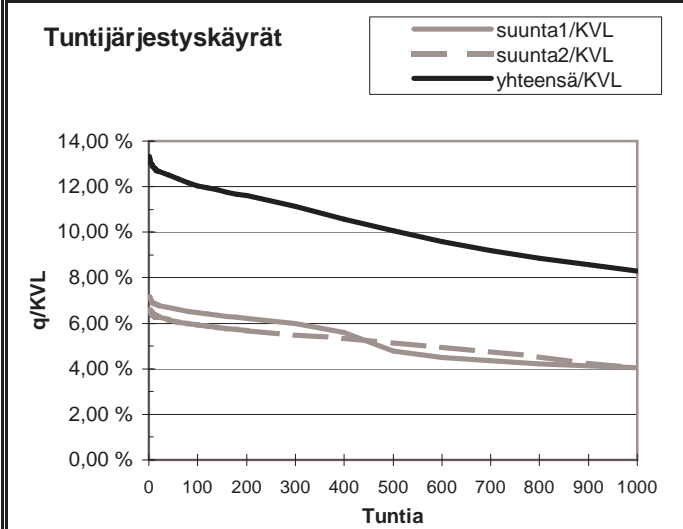
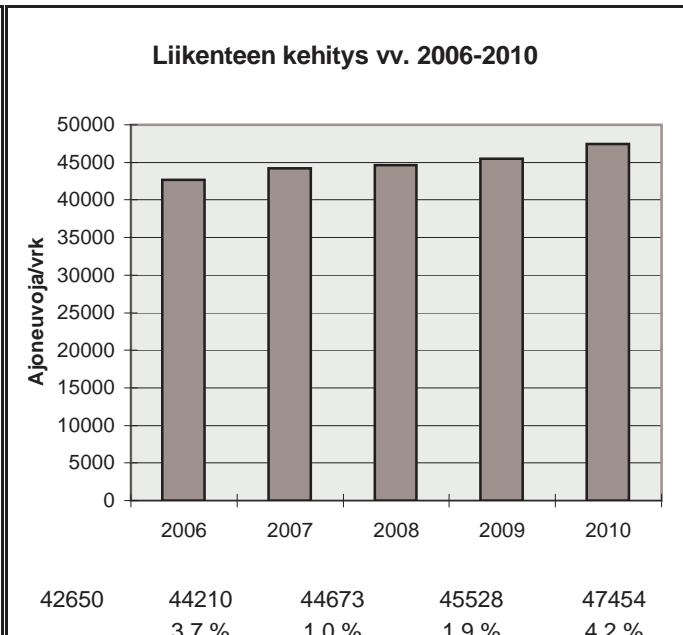

h	q	q/KVL	qras	qras/KVLras
1	6317	13,3 %	312	11,3 %
30	5963	12,6 %	284	10,3 %
100	5708	12,0 %	272	9,8 %
150	5601	11,8 %	266	9,6 %
300	5289	11,1 %	257	9,3 %
1000	3937	8,3 %	229	8,3 %
5000	1540	3,2 %	74	2,7 %

Vuoden 2010 liikennemäärät:

KVL	32076	KVLras	1509	Tieosa =	403	Suunta1 =	KEMI
KAVL	35369	KAVLras	1879	Etäisyys =	844	Suunta2 =	OULU
KKVL	32500	KKVLras	1565	Kaistoja =	4		

Liikenteen koostumus:

	Ha	Ha+pk	Ha+av	La	Kaip	Kapp	Katp	Kevyet	Raskaat
Arkiliikenne	92,6 %	1,8 %	0,3 %	0,3 %	2,2 %	0,6 %	2,3 %	94,7 %	5,3 %
Koko vuosi	92,9 %	2,0 %	0,3 %	0,3 %	1,9 %	0,5 %	2,0 %	95,3 %	4,7 %

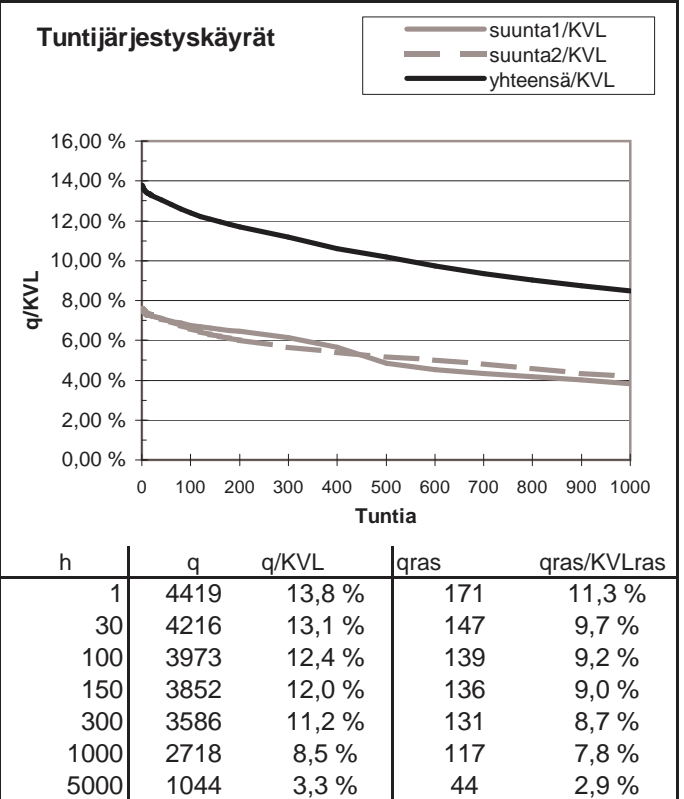
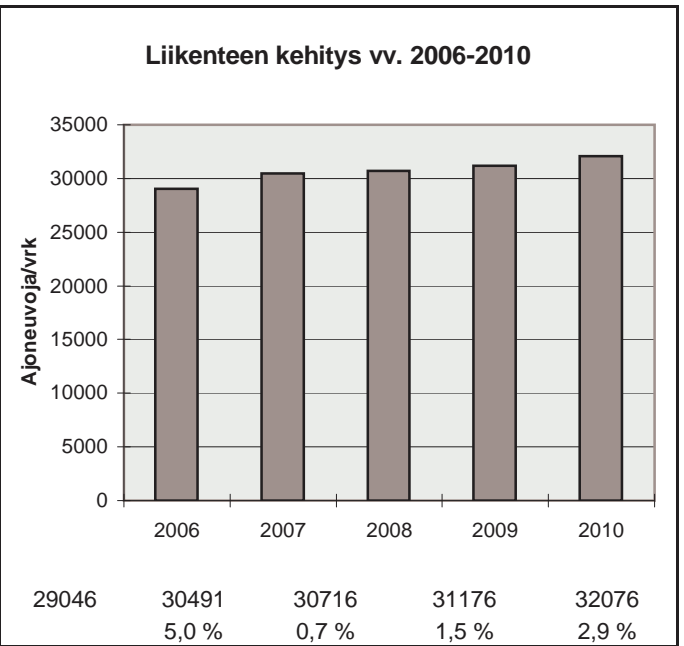
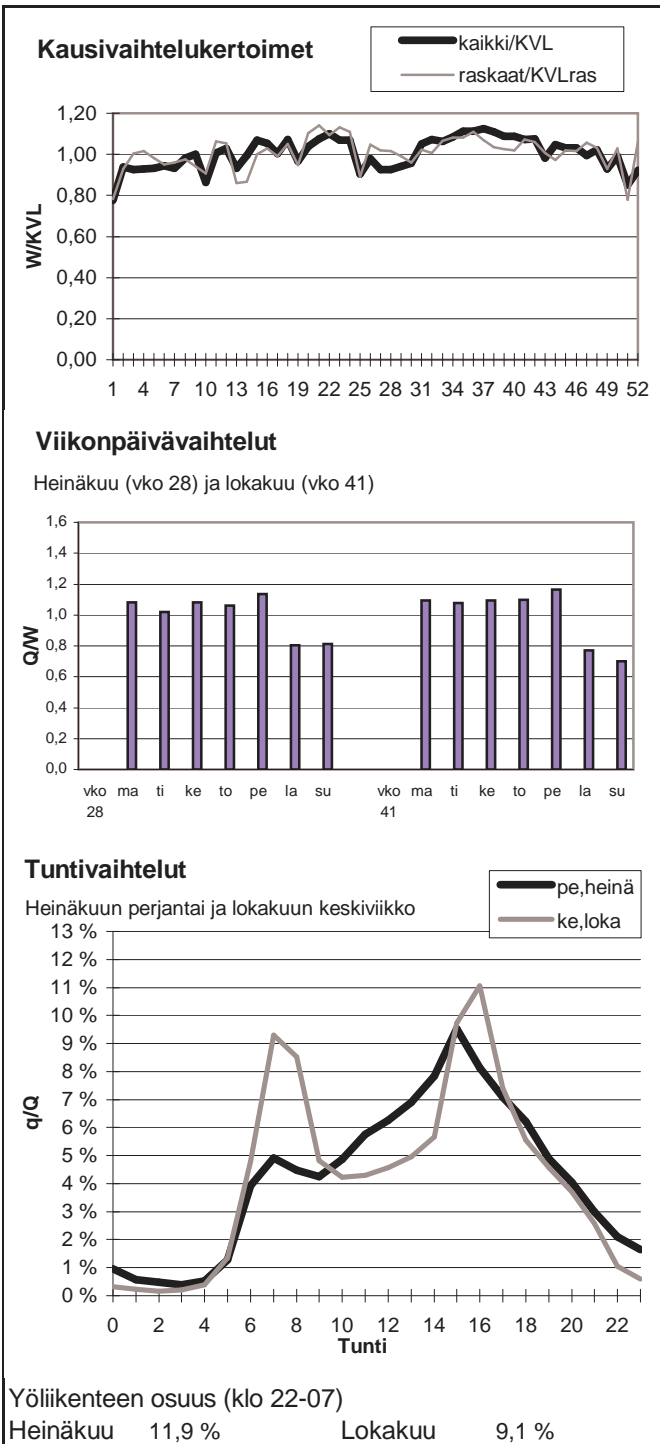

Vuoden 2010 liikennemäärät:

KVL	13648	KVLras	383	Tieosa =	2	Suunta1 =	Lentokenttä
KAVL	15109	KAVLras	500	Etäisyys =	1700	Suunta2 =	Oulu
KKVL	13425	KKVLras	392	Kaistoja =	2		

Liikenteen koostumus:

	Ha	Ha+pk	Ha+av	La	Kaip	Kapp	Katp	Kevyet	Raskaat
Arkiliikenne	94,9 %	1,7 %	0,2 %	0,6 %	1,7 %	0,2 %	0,8 %	96,7 %	3,3 %
Koko vuosi	95,3 %	1,8 %	0,2 %	0,6 %	1,4 %	0,1 %	0,7 %	97,2 %	2,8 %

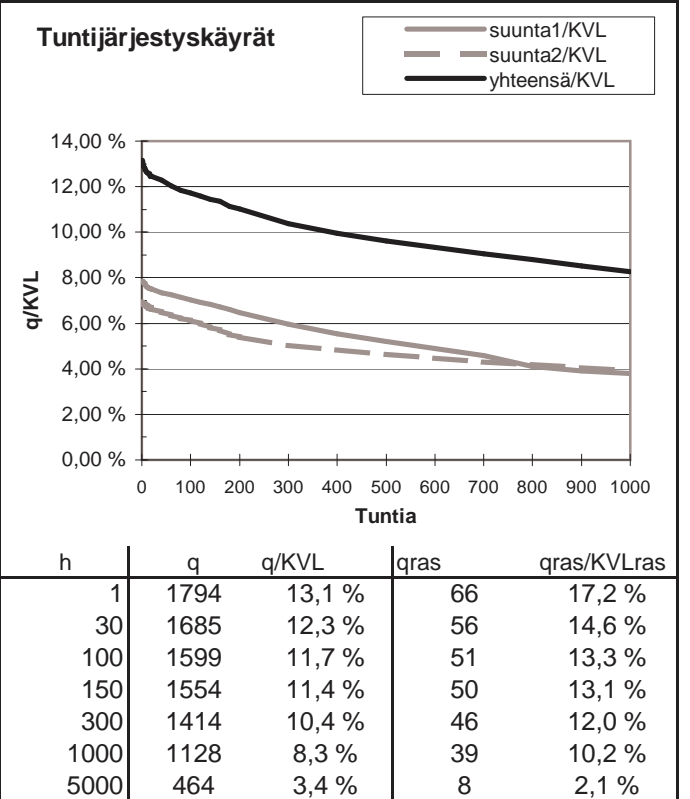
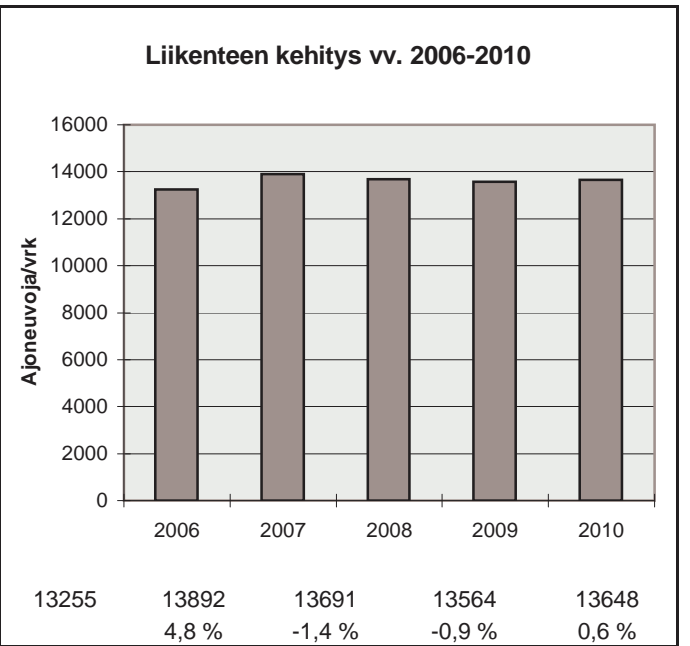
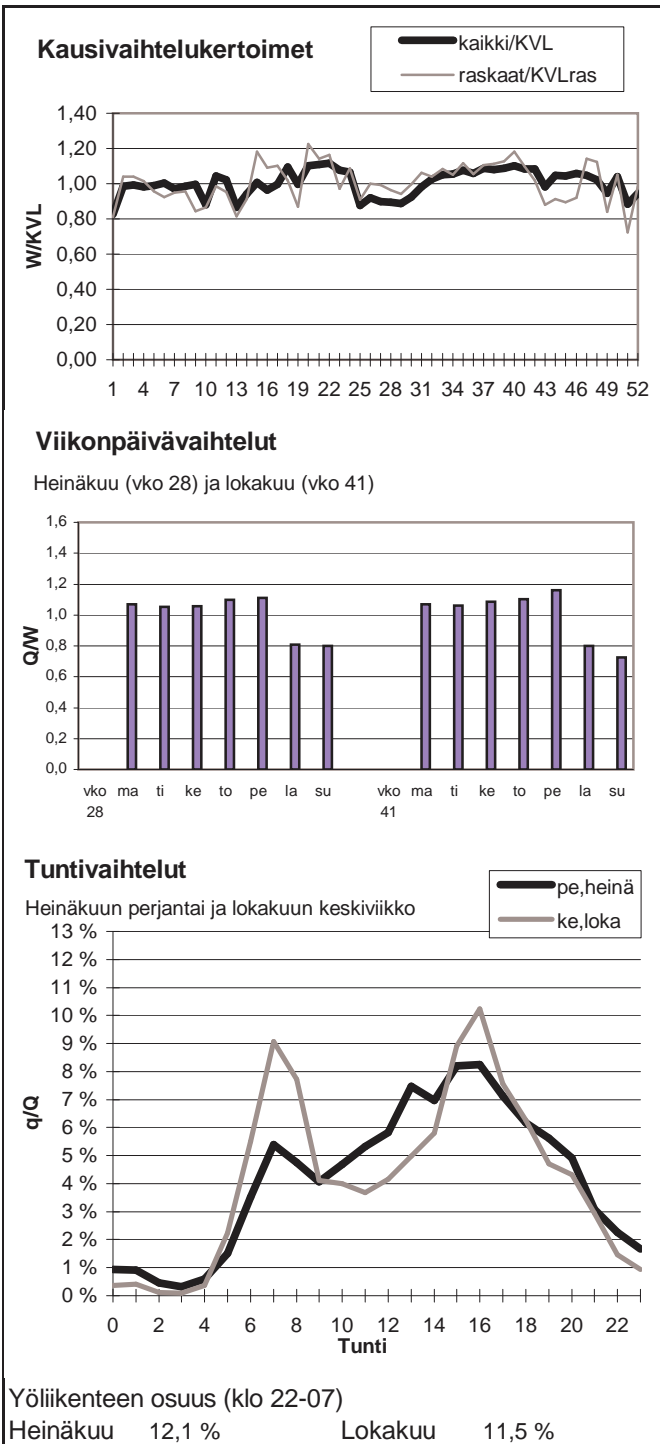

Vuoden 2010 liikennemäärät:

KVL	12632	KVLras	613	Tieosa = 2	Suunta1 = Kajaani
KAVL	13876	KAVLras	769	Etäisyys = 2500	Suunta2 = Oulu
KKVL	12660	KKVLras	556	Kaistoja = 2	

Liikenteen koostumus:

	Ha	Ha+pk	Ha+av	La	Kaip	Kapp	Katp	Kevyet	Raskaat
Arkiliikenne	92,3 %	1,9 %	0,3 %	0,5 %	2,5 %	0,3 %	2,3 %	94,5 %	5,5 %
Koko vuosi	92,9 %	2,0 %	0,2 %	0,5 %	2,1 %	0,2 %	2,0 %	95,1 %	4,9 %

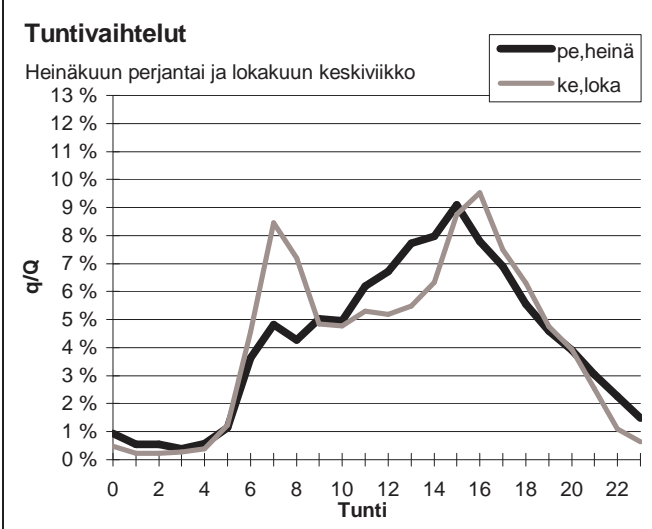
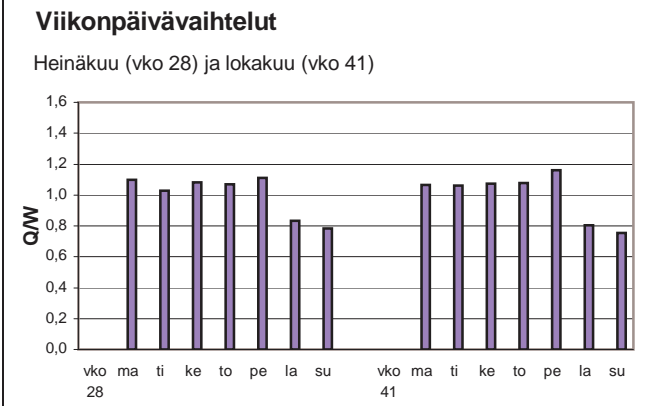
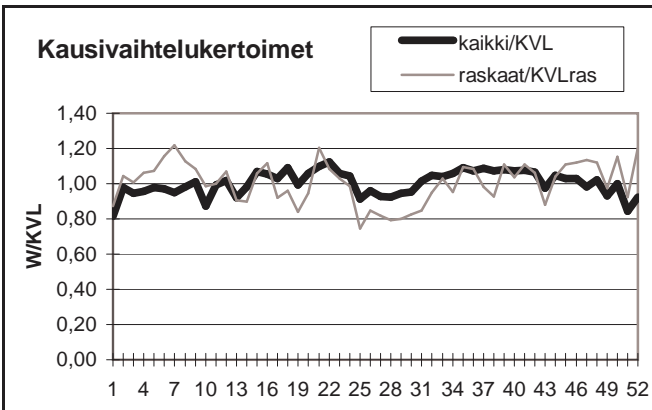

Yöliikenteen osuus (klo 22-07)

Heinäkuu	11,5 %	Lokakuu	9,1 %
----------	--------	---------	-------

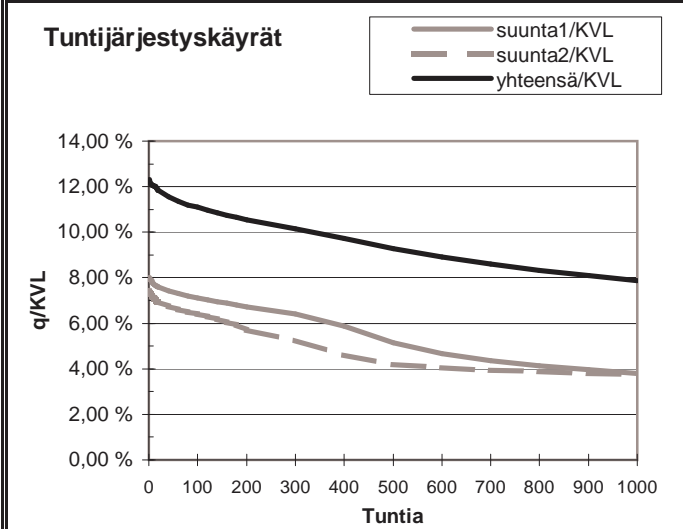
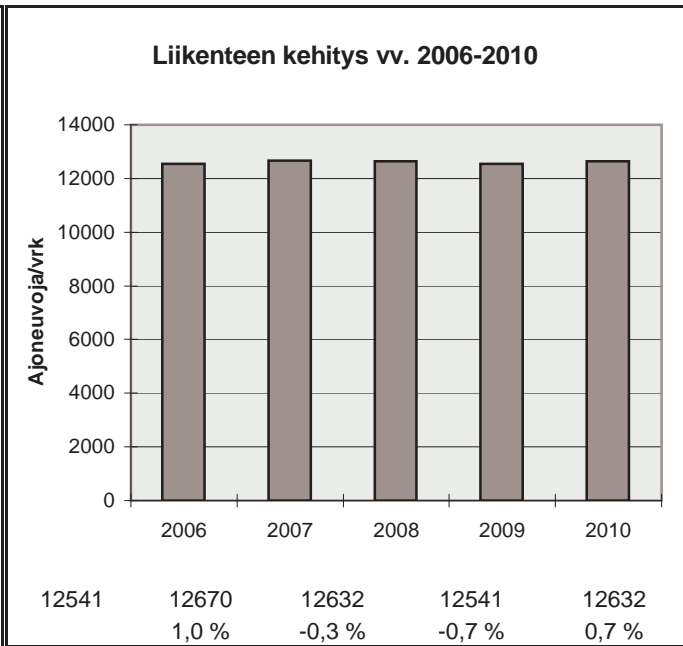

h	q	q/KVL	qras	qras/KVLras
1	1555	12,3 %	86	14,0 %
30	1477	11,7 %	70	11,4 %
100	1401	11,1 %	65	10,6 %
150	1367	10,8 %	63	10,3 %
300	1281	10,1 %	59	9,6 %
1000	996	7,9 %	51	8,3 %
5000	432	3,4 %	17	2,8 %

Vuoden 2010 liikennemäärät:

KVL	14660	KVLras	1456	Tieosa =	363	Suunta1 =	Oulu
KAVL	14609	KAVLras	1782	Etäisyys =	3300	Suunta2 =	Helsinki
KKVL	16868	KKVLras	1519	Kaistoja =	4		

Liikenteen koostumus:

	Ha	Ha+pk	Ha+av	La	Kaip	Kapp	Katp	Keyyet	Raskaat
Arkiliikenne	84,4 %	2,7 %	0,7 %	0,6 %	3,0 %	1,6 %	7,1 %	87,8 %	12,2 %
Koko vuosi	86,3 %	3,1 %	0,7 %	0,6 %	2,5 %	1,3 %	5,6 %	90,1 %	9,9 %

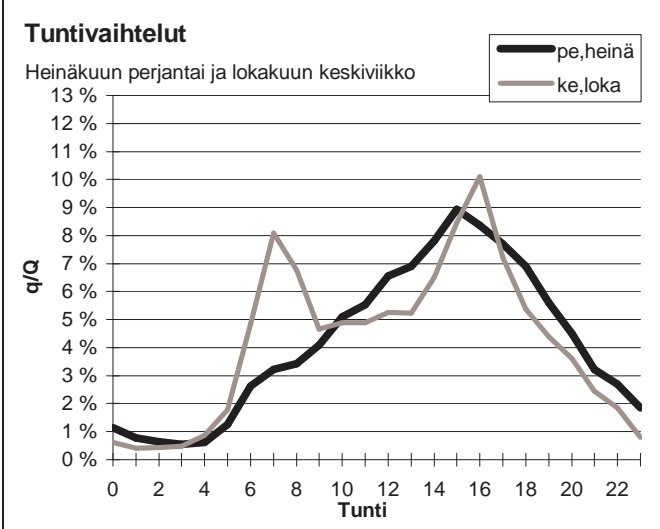
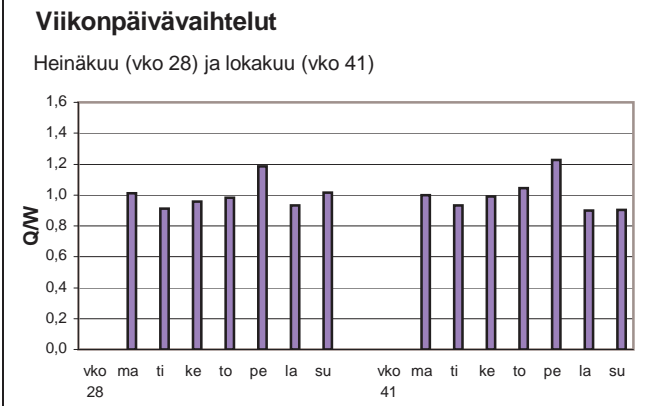
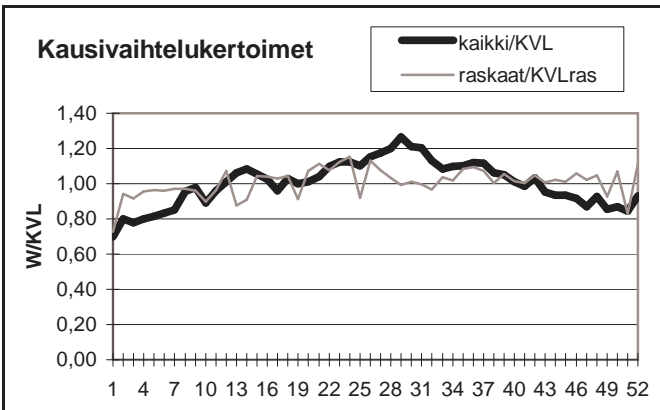

Yöliikenteen osuus (klo 22-07)

Heinäkuu	12,1 %	Lokakuu	12,1 %
----------	--------	---------	--------

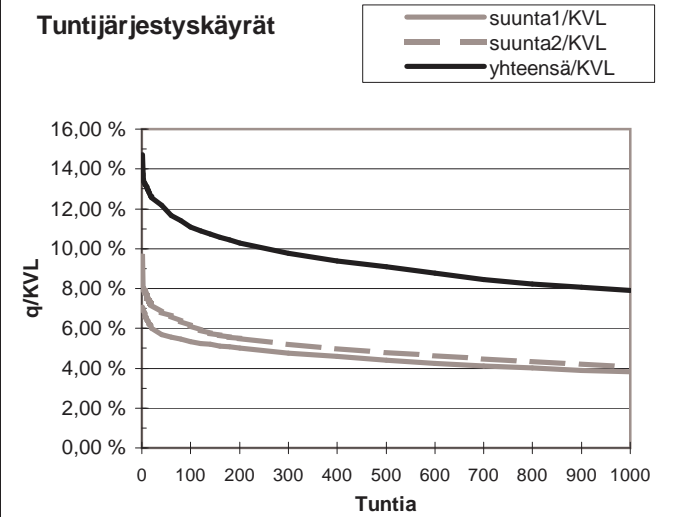
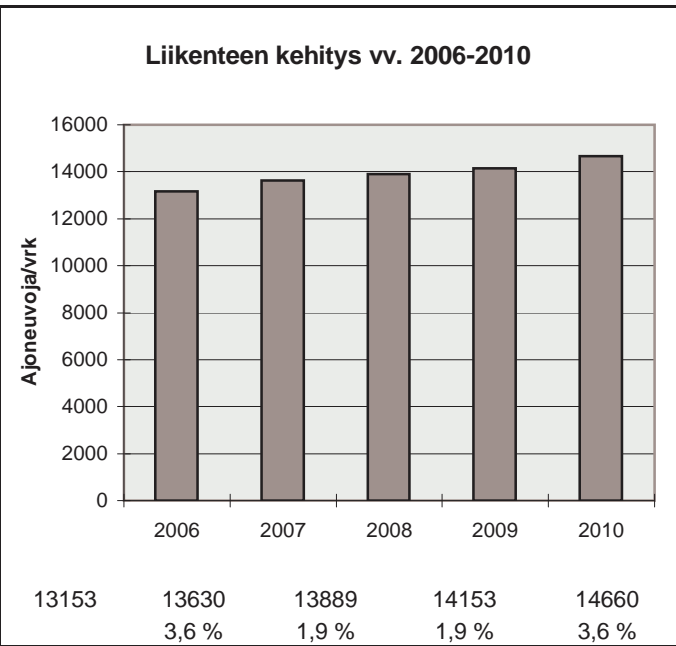

h	q	q/KVL	qras	qras/KVLras
1	2155	14,7 %	154	10,6 %
30	1818	12,4 %	125	8,6 %
100	1623	11,1 %	117	8,0 %
150	1565	10,7 %	114	7,8 %
300	1432	9,8 %	110	7,6 %
1000	1158	7,9 %	99	6,8 %
5000	507	3,5 %	50	3,4 %

Vuoden 2010 liikennemäärät:

KVL	35022	KVLras	1535	Tieosa =	402	Suunta1 =	Kemi
KAVL	38854	KAVLras	1927	Etäisyys =	862	Suunta2 =	Helsinki
KKVL	34421	KKVLras	1618	Kaistoja =	4		

Liikenteen koostumus:

	Ha	Ha+pk	Ha+av	La	Kaip	Kapp	Katp	Kevyet	Raskaat
Arkiliikenne	93,2 %	1,6 %	0,2 %	0,1 %	1,8 %	0,5 %	2,4 %	95,0 %	5,0 %
Koko vuosi	93,5 %	1,9 %	0,3 %	0,2 %	1,6 %	0,5 %	2,2 %	95,6 %	4,4 %

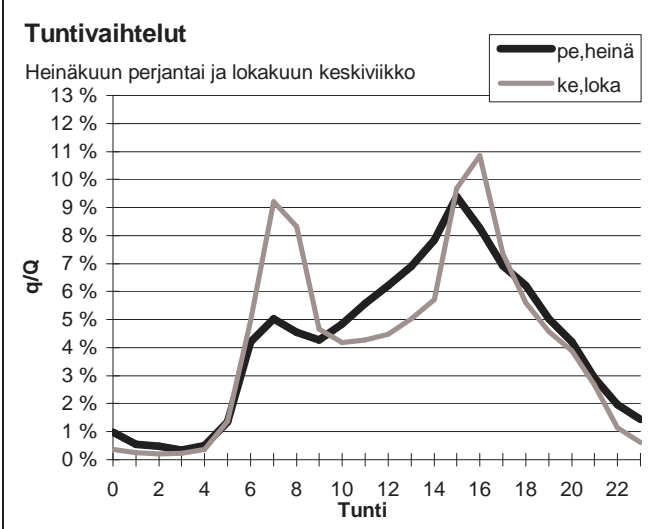
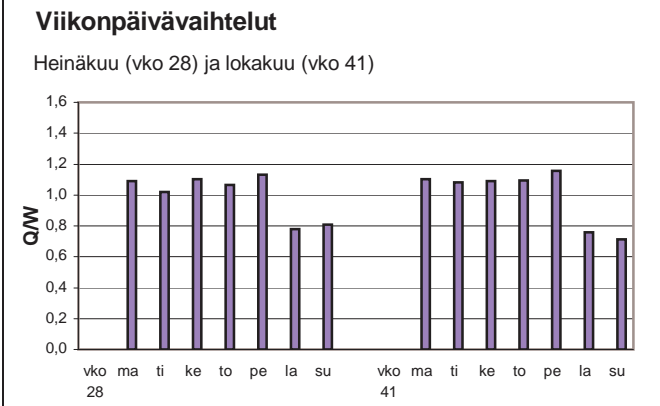
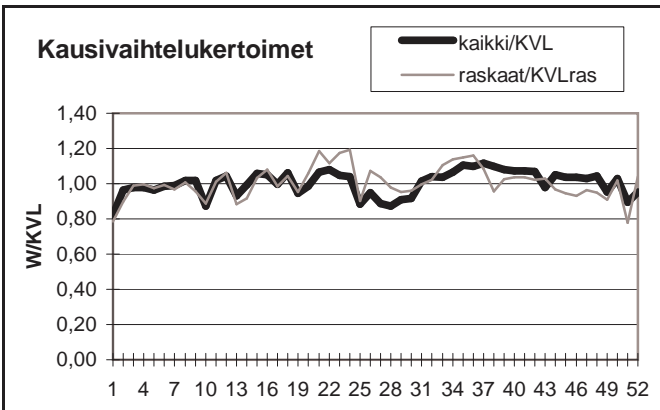

Yöliikenteen osuus (klo 22-07)

Heinäkuu	11,8 %	Lokakuu	9,5 %
----------	--------	---------	-------

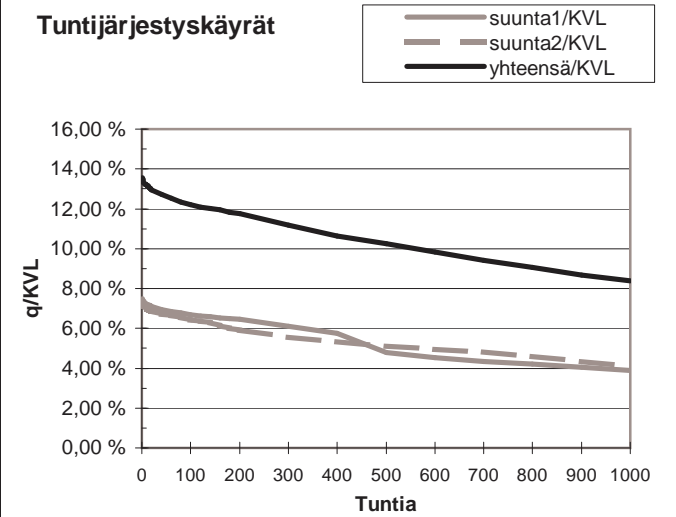
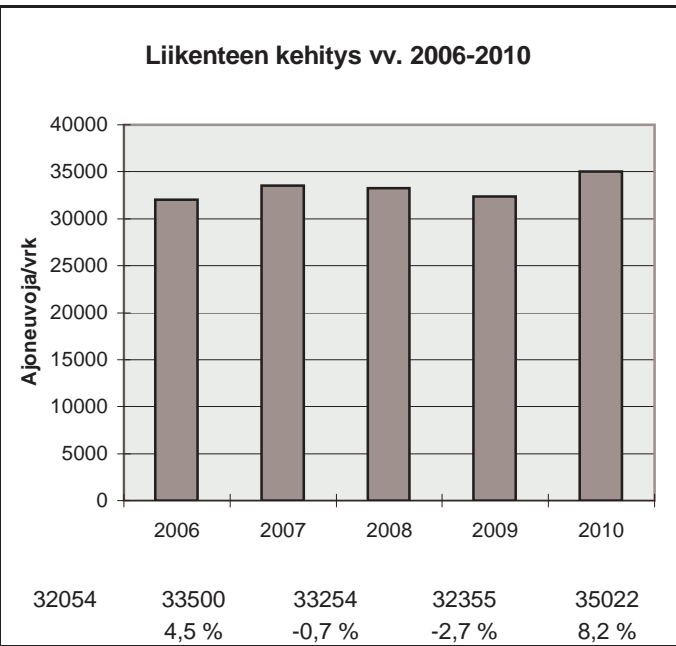

h	q	q/KVL	qras	qras/KVLras
1	4753	13,6 %	176	11,5 %
30	4485	12,8 %	158	10,3 %
100	4271	12,2 %	149	9,7 %
150	4194	12,0 %	146	9,5 %
300	3912	11,2 %	138	9,0 %
1000	2936	8,4 %	120	7,8 %
5000	1150	3,3 %	44	2,9 %

Vuoden 2010 liikennemäärät:

KVL	24312	KVLras	1245	Tieosa =	403	Suunta1 =	Kemi
KAVL	25955	KAVLras	1544	Etäisyys =	4120	Suunta2 =	Oulu
KKVL	25625	KKVLras	1304	Kaistoja =	5		

Liikenteen koostumus:

	Ha	Ha+pk	Ha+av	La	Kaip	Kapp	Katp	Kevyet	Raskaat
Arkiliikenne	91,8 %	1,9 %	0,4 %	0,4 %	2,0 %	0,7 %	2,9 %	94,1 %	5,9 %
Koko vuosi	92,3 %	2,2 %	0,4 %	0,4 %	1,7 %	0,6 %	2,4 %	94,9 %	5,1 %

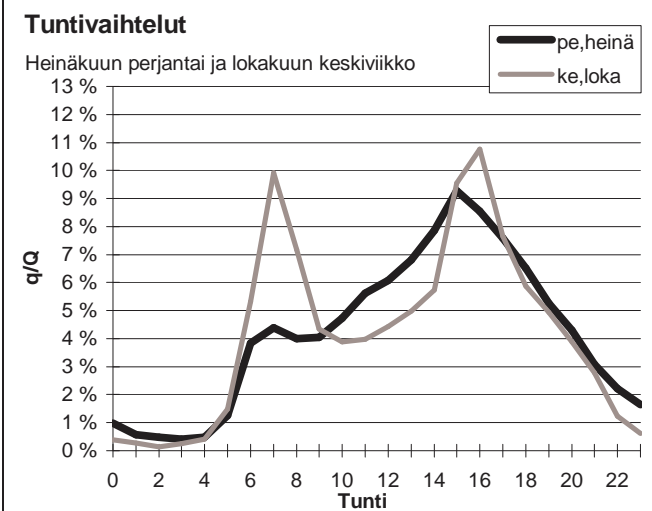
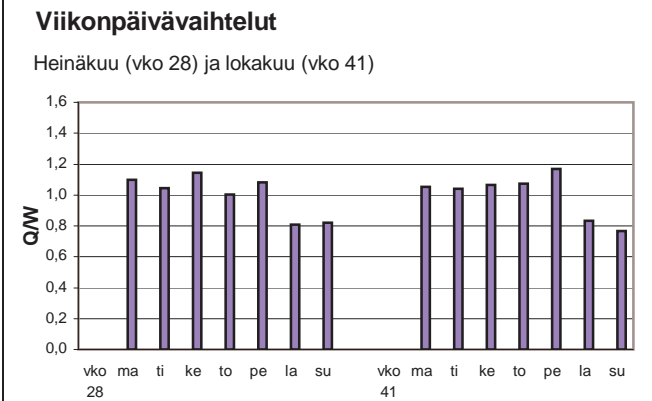
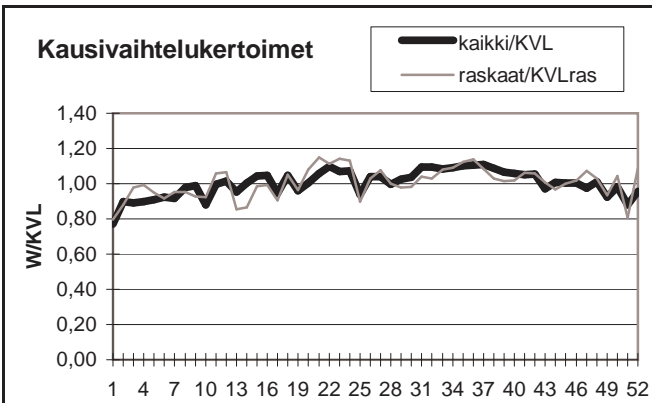

Yöliikenteen osuus (klo 22-07)

Heinäkuu	11,9 %	Lokakuu	10,1 %
----------	--------	---------	--------

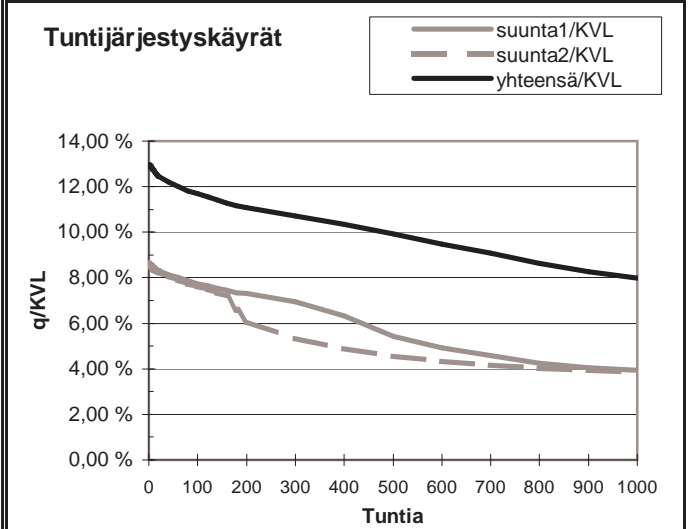
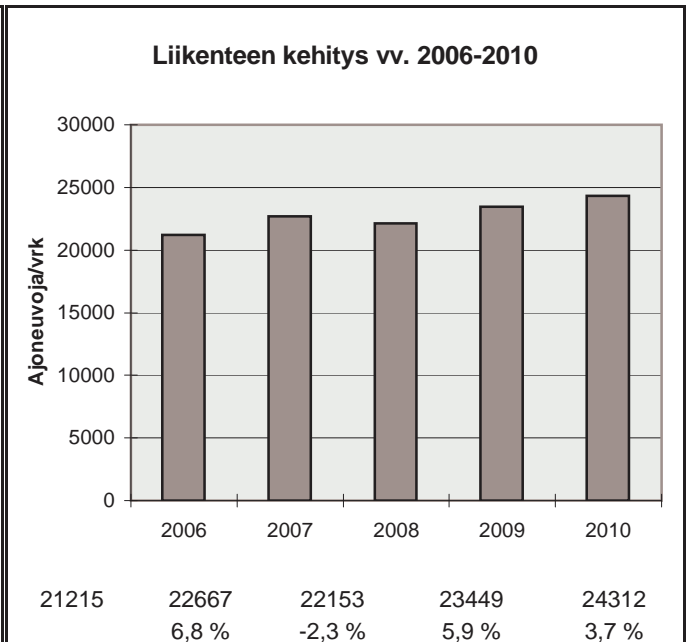

h	q	q/KVL	qras	qras/KVLras
1	3151	13,0 %	144	11,6 %
30	3001	12,3 %	122	9,8 %
100	2843	11,7 %	115	9,2 %
150	2759	11,3 %	112	9,0 %
300	2601	10,7 %	107	8,6 %
1000	1939	8,0 %	95	7,6 %
5000	825	3,4 %	37	3,0 %

Vuoden 2010 liikennemäärät:

KVL	12958	KVLras	406	Tieosa =	3	Suunta1 =	Oulu
KAVL	14594	KAVLras	525	Etäisyys =	1770	Suunta2 =	Kempele
KKVL	12929	KKVLras	380	Kaistoja =	2		

Liikenteen koostumus:

	Ha	Ha+pk	Ha+av	La	Kaip	Kapp	Katp	Kevyet	Raskaat
Arkiliikenne	94,8 %	1,5 %	0,1 %	1,6 %	1,6 %	0,1 %	0,3 %	96,4 %	3,6 %
Koko vuosi	95,3 %	1,5 %	0,1 %	1,4 %	1,3 %	0,1 %	0,3 %	96,9 %	3,1 %

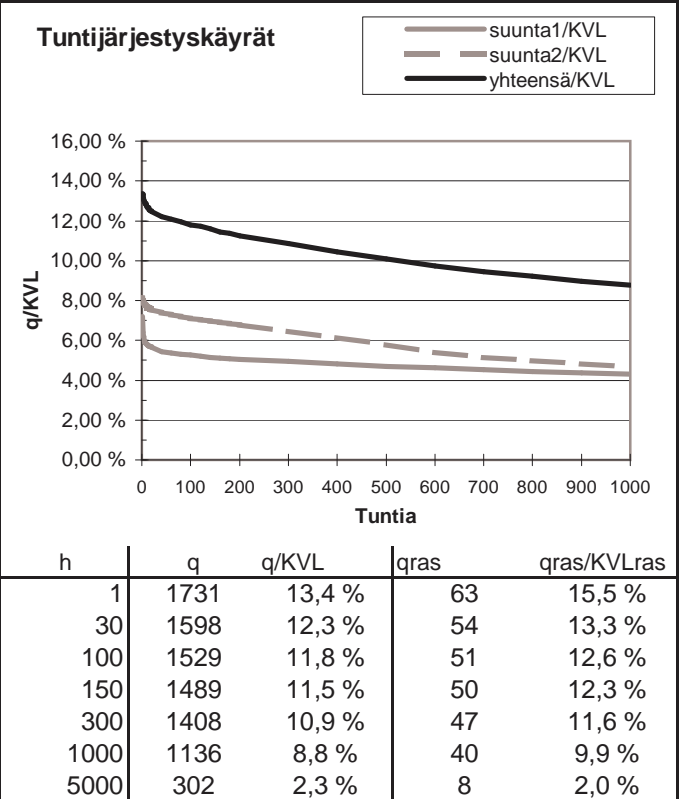
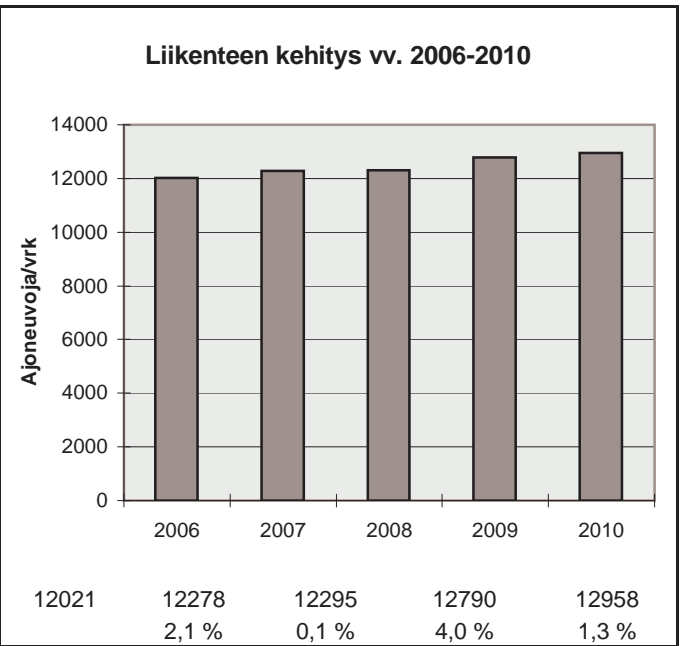
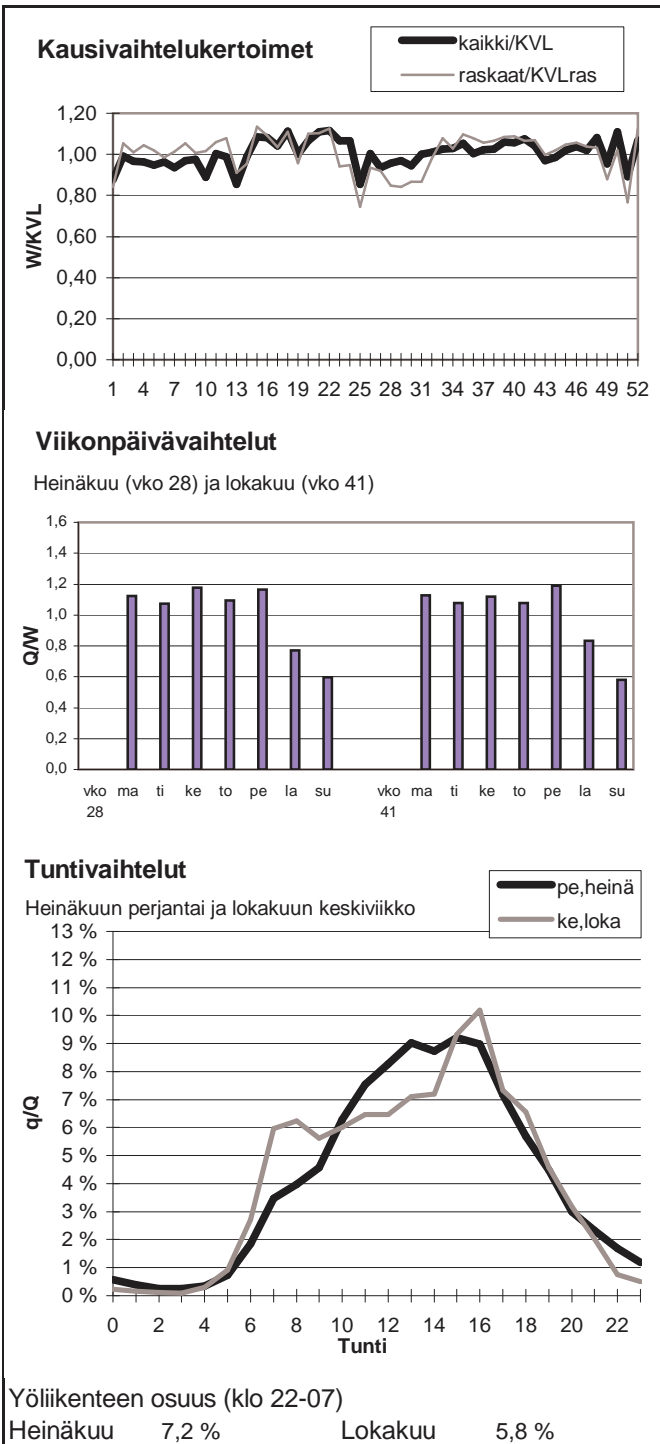



Vuoden 2010 liikennemäärät:

KVL	10229	KVLras	302	Tieosa =	3	Suunta1 =	Lentokenttä
KAVL	11387	KAVLras	404	Etäisyys =	350	Suunta2 =	Oulu
KKVL	9917	KKVLras	321	Kaistoja =	2		

Liikenteen koostumus:

	Ha	Ha+pk	Ha+av	La	Kaip	Kapp	Katp	Kevyet	Raskaat
Arkiliikenne	95,1 %	1,3 %	0,1 %	0,8 %	1,7 %	0,1 %	0,9 %	96,4 %	3,6 %
Koko vuosi	95,6 %	1,4 %	0,1 %	0,8 %	1,4 %	0,1 %	0,7 %	97,0 %	3,0 %

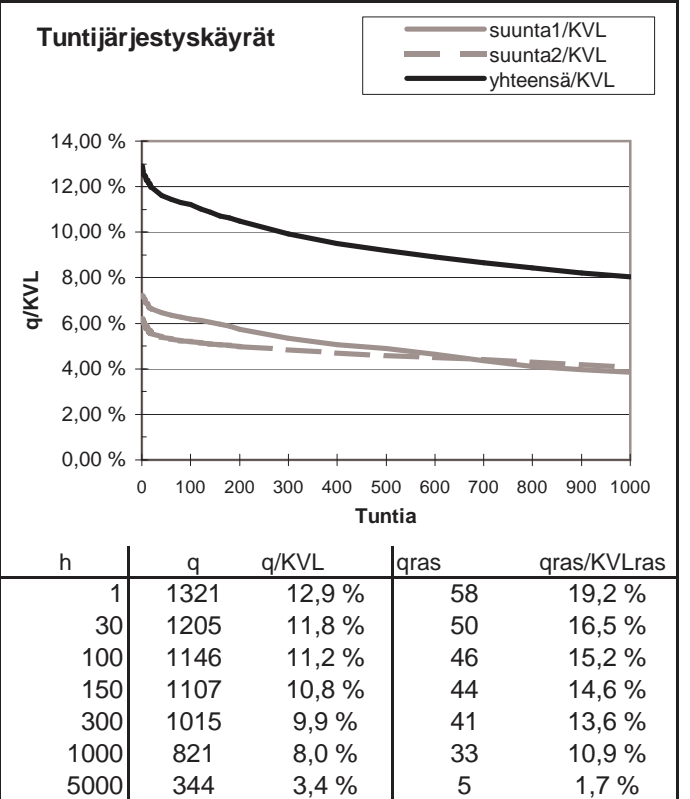
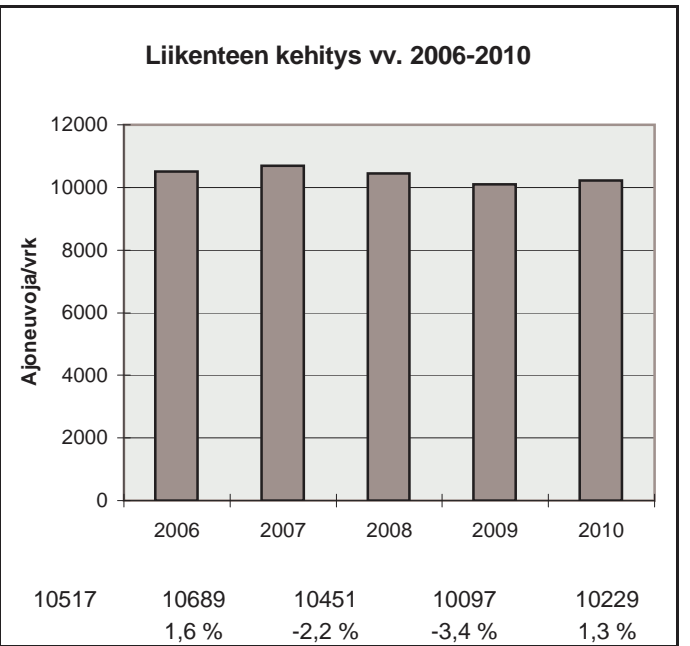
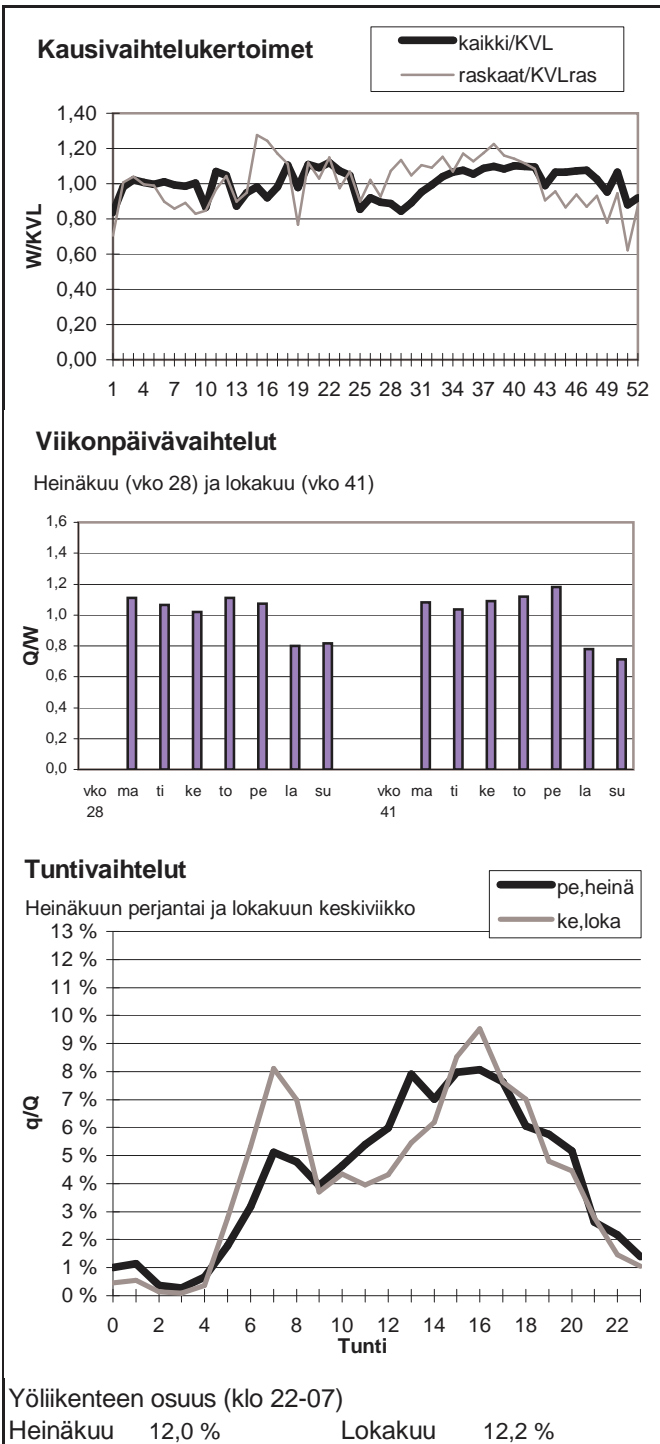

Vuoden 2010 liikennemäärät:

KVL	4599	KVLras	96	Tieosa =	3	Suunta1 =	Lentokenttä
KAVL	5248	KAVLras	134	Etäisyys =	1585	Suunta2 =	Oulu
KKVL	4428	KKVLras	127	Kaistoja =	2		

Liikenteen koostumus:

	Ha	Ha+pk	Ha+av	La	Kaip	Kapp	Katp	Kevyet	Raskaat
Arkiliikenne	96,7 %	0,7 %	0,1 %	0,4 %	1,6 %	0,1 %	0,6 %	97,4 %	2,6 %
Koko vuosi	97,1 %	0,7 %	0,1 %	0,3 %	1,3 %	0,0 %	0,4 %	97,9 %	2,1 %

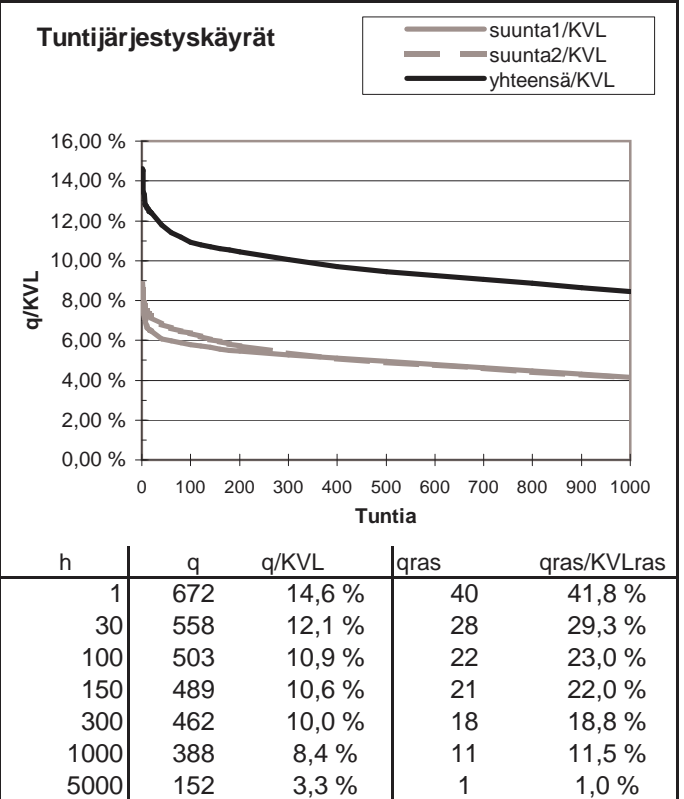
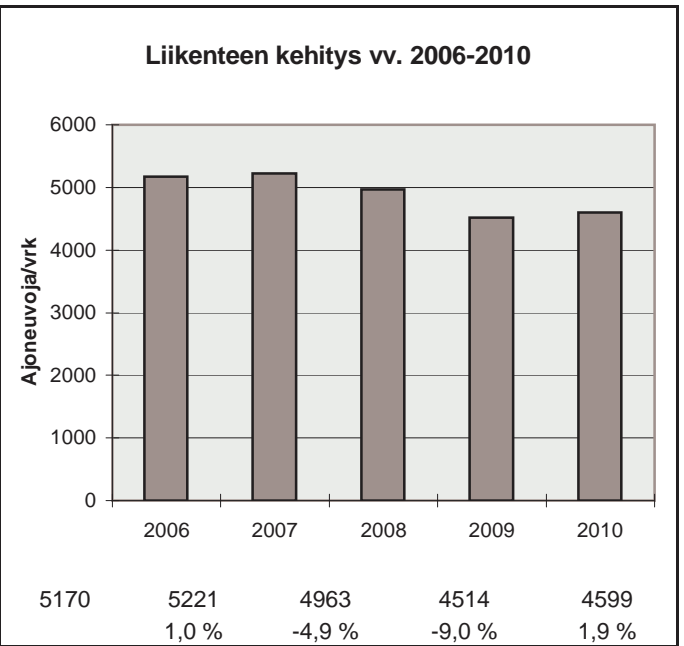
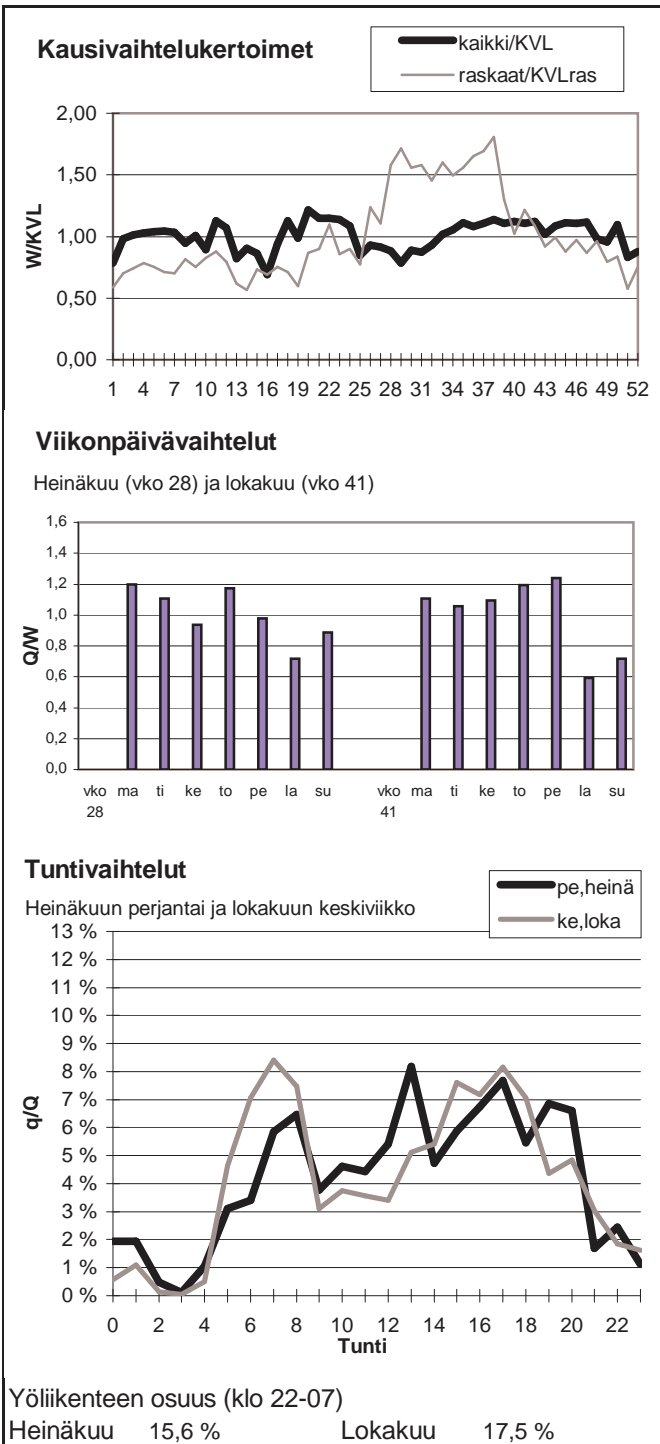

Vuoden 2010 liikennemäärät:

KVL	31888	KVLras	2301	Tieosa =	401	Suunta1 =	Kemi
KAVL	34974	KAVLras	2997	Etäisyys =	450	Suunta2 =	Kempele
KKVL	33144	KKVLras	2490	Kaistoja =	4		

Liikenteen koostumus:

	Ha	Ha+pk	Ha+av	La	Kaip	Kapp	Katp	Kevyet	Raskaat
Arkiliikenne	88,7 %	2,4 %	0,3 %	0,3 %	3,8 %	0,9 %	3,6 %	91,4 %	8,6 %
Koko vuosi	89,8 %	2,7 %	0,4 %	0,3 %	3,1 %	0,8 %	3,1 %	92,8 %	7,2 %

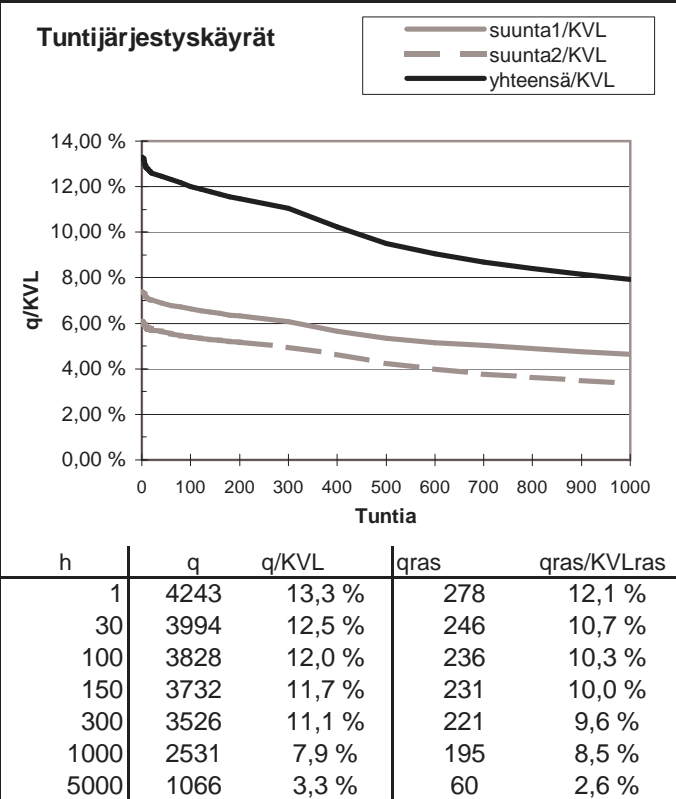
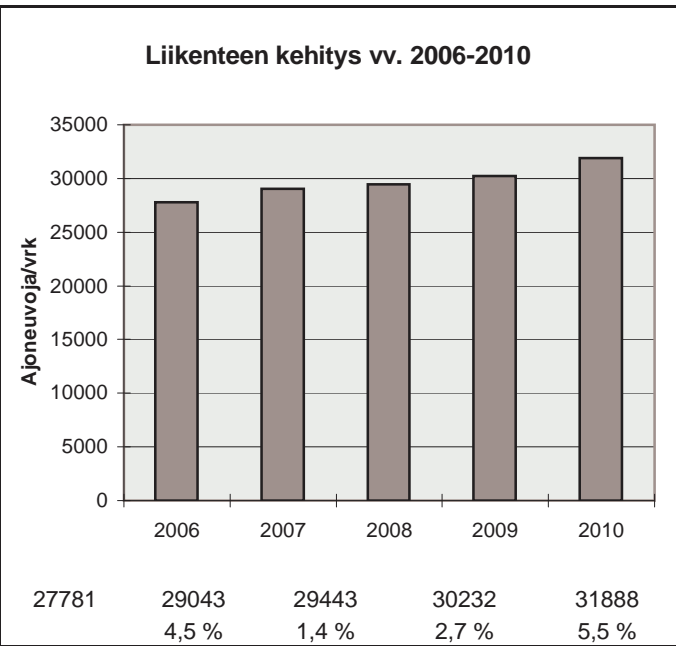
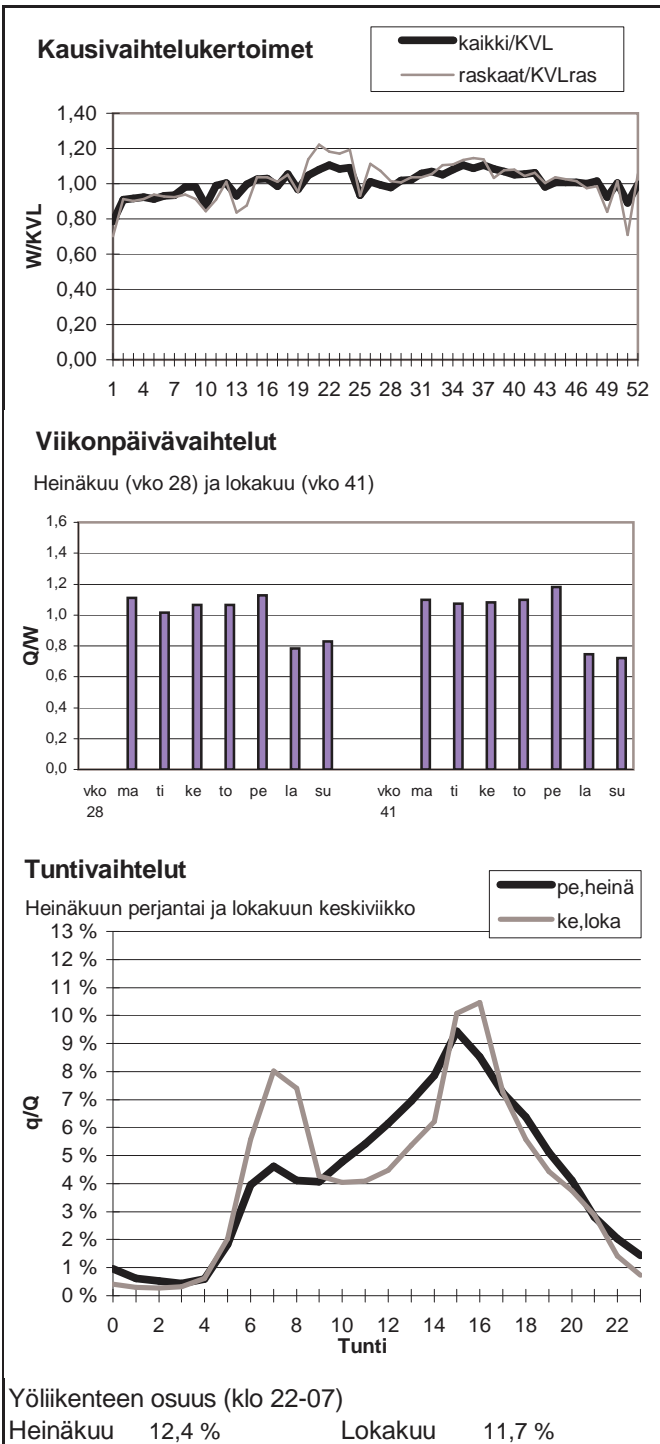

Vuoden 2010 liikennemäärät:

KVL	38389	KVLras	2278	Tieosa =	367	Suunta1 =	Kemi
KAVL	42034	KAVLras	2950	Etäisyys =	4096	Suunta2 =	Jyväskylä
KKVL	39143	KKVLras	2464	Kaistoja =	4		

Liikenteen koostumus:

	Ha	Ha+pk	Ha+av	La	Kaip	Kapp	Katp	Kevyet	Raskaat
Arkiliikenne	90,6 %	2,0 %	0,3 %	0,3 %	3,1 %	0,7 %	2,9 %	93,0 %	7,0 %
Koko vuosi	91,5 %	2,2 %	0,3 %	0,3 %	2,6 %	0,6 %	2,4 %	94,1 %	5,9 %

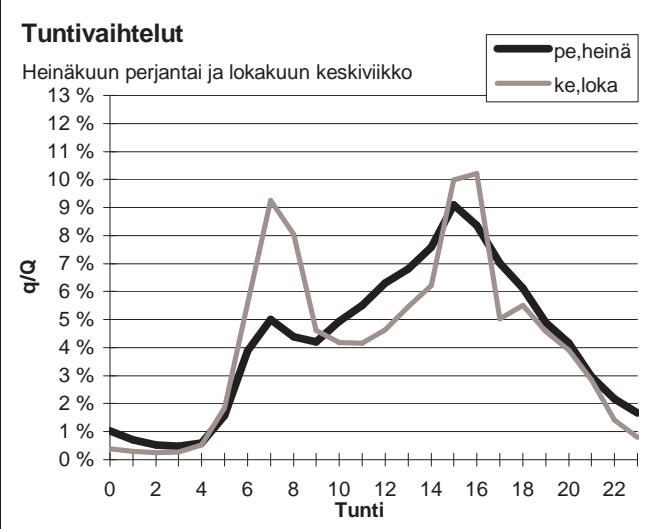
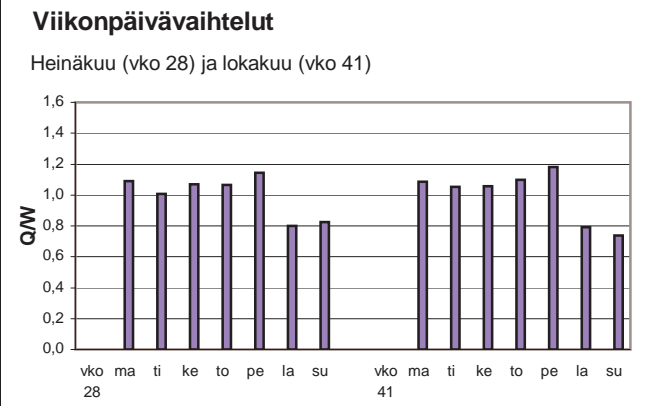
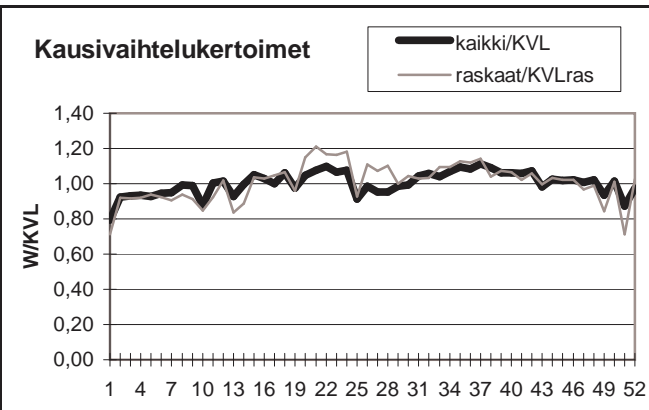

Yöliikenteen osuus (klo 22-07)

Heinäkuu	12,7 %	Lokakuu	11,4 %
----------	--------	---------	--------

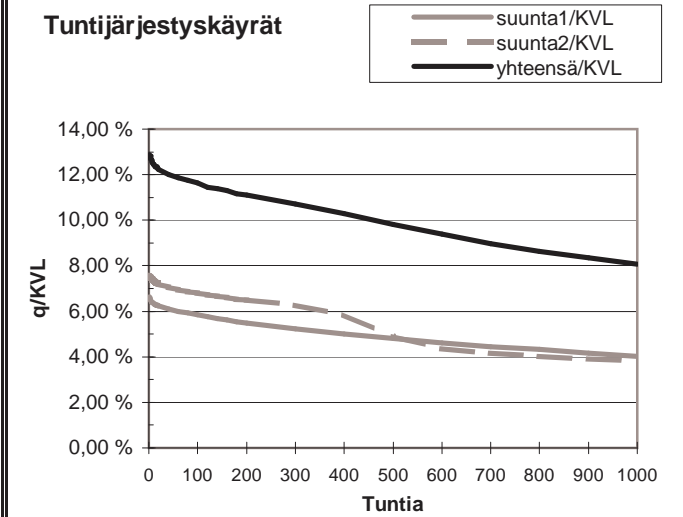
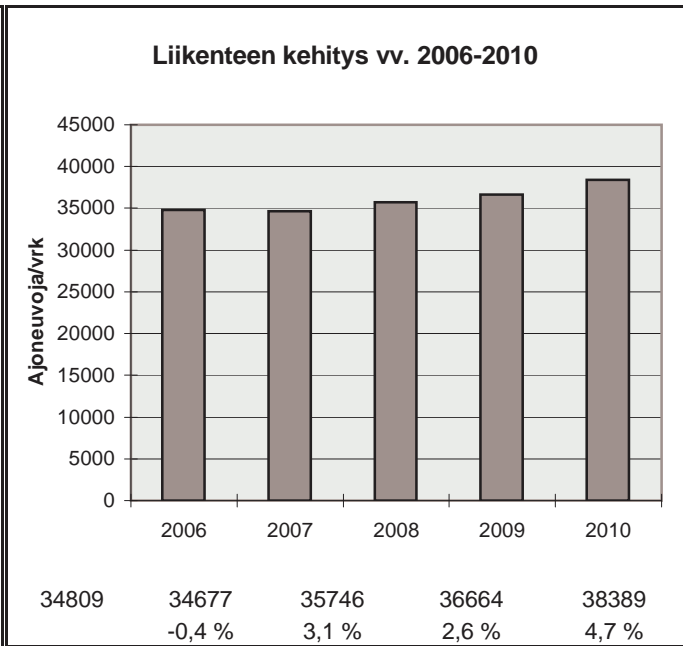

h	q	q/KVL	qras	qras/KVLras
1	4948	12,9 %	270	11,9 %
30	4637	12,1 %	245	10,8 %
100	4463	11,6 %	232	10,2 %
150	4350	11,3 %	228	10,0 %
300	4114	10,7 %	219	9,6 %
1000	3102	8,1 %	194	8,5 %
5000	1304	3,4 %	58	2,5 %

Vuoden 2010 liikennemäärät:

KVL	107	KVLras	9	Tieosa =	7	Suunta1 =	Venäjä
KAVL	114	KAVLras	11	Etäisyys =	6365	Suunta2 =	Kuusamo
KKVL	122	KKVLras	11	Kaistoja =	2		

Liikenteen koostumus:

	Ha	Ha+pk	Ha+av	La	Kaip	Kapp	Katp	Kevyet	Raskaat
Arkiliikenne	88,3 %	1,2 %	0,5 %	0,1 %	2,4 %	0,2 %	7,3 %	90,0 %	10,0 %
Koko vuosi	90,5 %	1,1 %	0,4 %	0,1 %	1,9 %	0,2 %	5,7 %	92,0 %	8,0 %

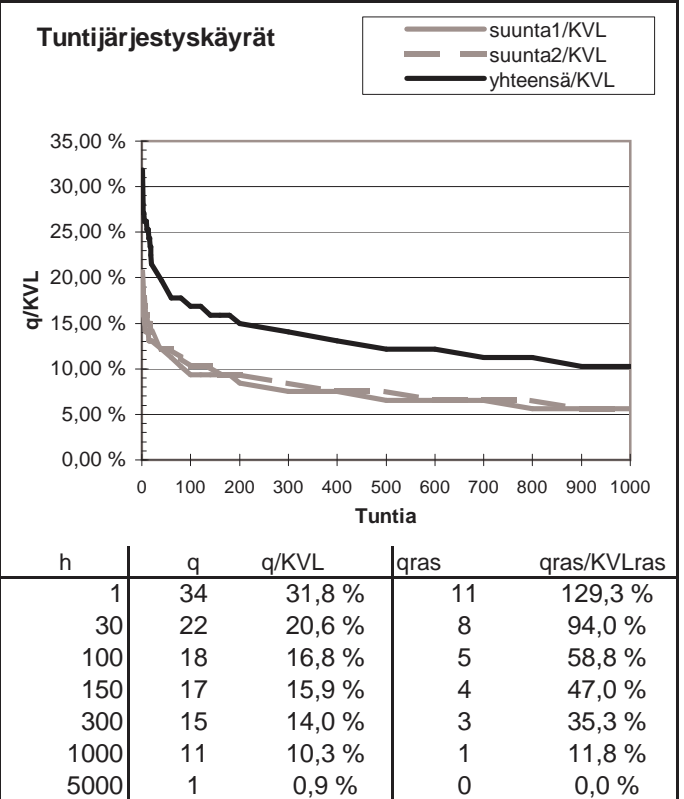
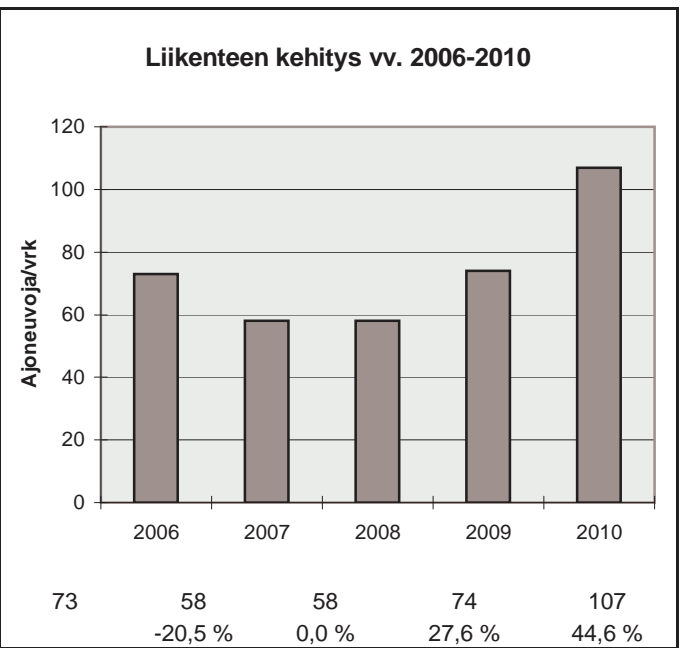
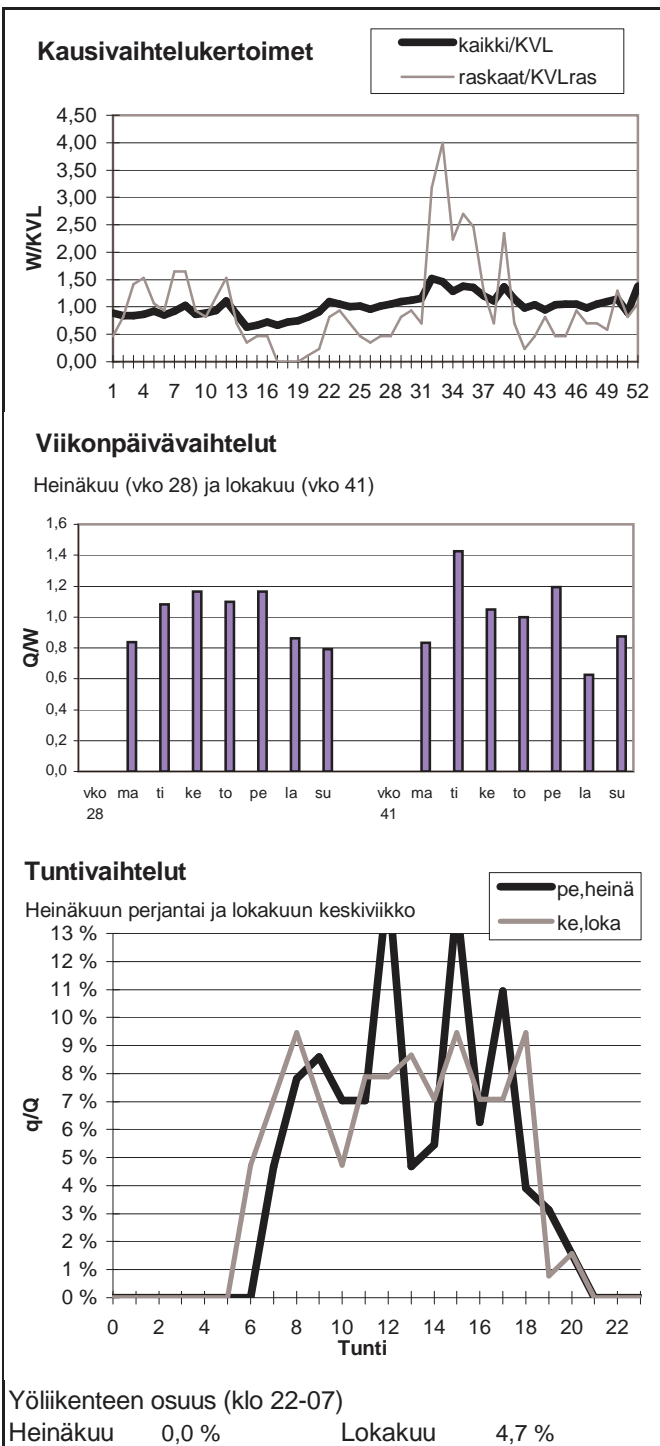

Vuoden 2010 liikennemäärät:

KVL	571	KVLras	27	Tieosa =	5	Suunta1 =	Hailuoto
KAVL	562	KAVLras	33	Etäisyys =	850	Suunta2 =	Kempele
KKVL	881	KKVLras	30	Kaistoja =	2		

Liikenteen koostumus:

	Ha	Ha+pk	Ha+av	La	Kaip	Kapp	Katp	Kevyet	Raskaat
Arkiliikenne	88,5 %	5,0 %	0,5 %	0,8 %	3,7 %	0,3 %	1,1 %	94,0 %	6,0 %
Koko vuosi	89,5 %	5,2 %	0,5 %	0,7 %	3,0 %	0,3 %	0,8 %	95,3 %	4,7 %

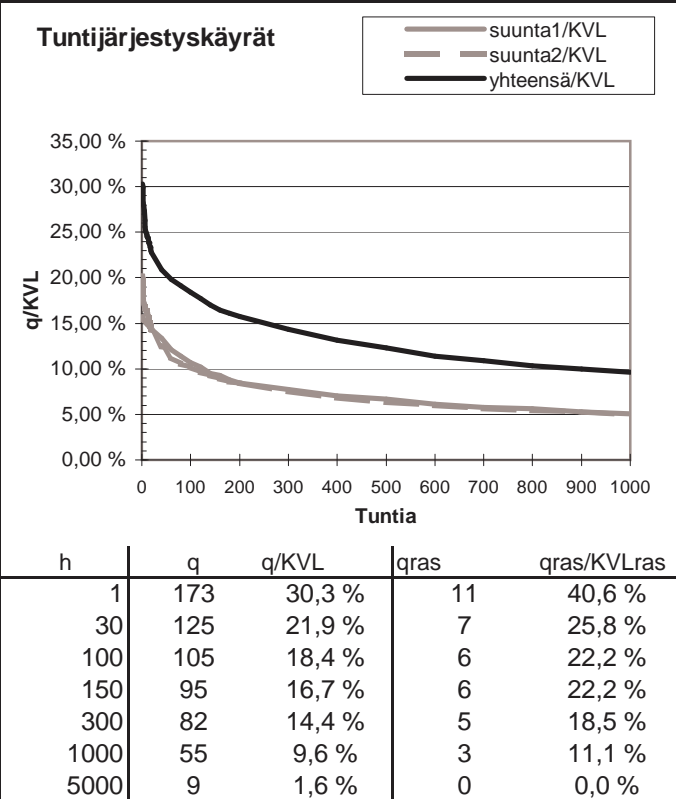
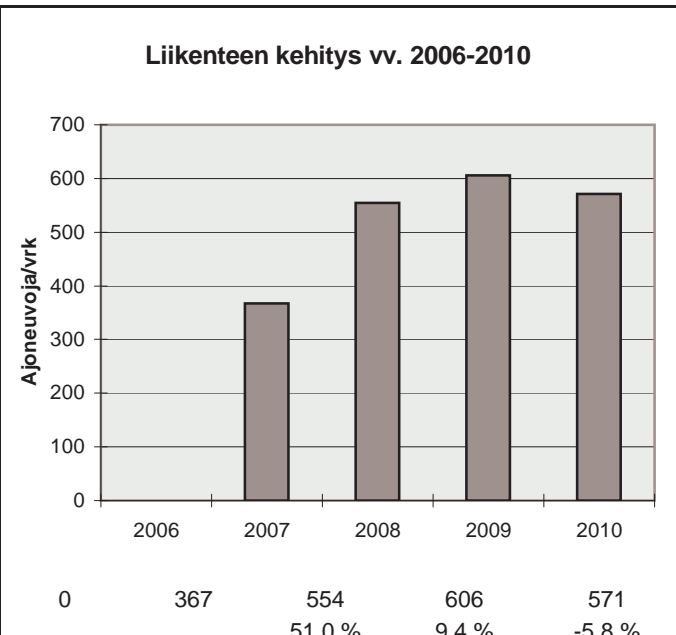
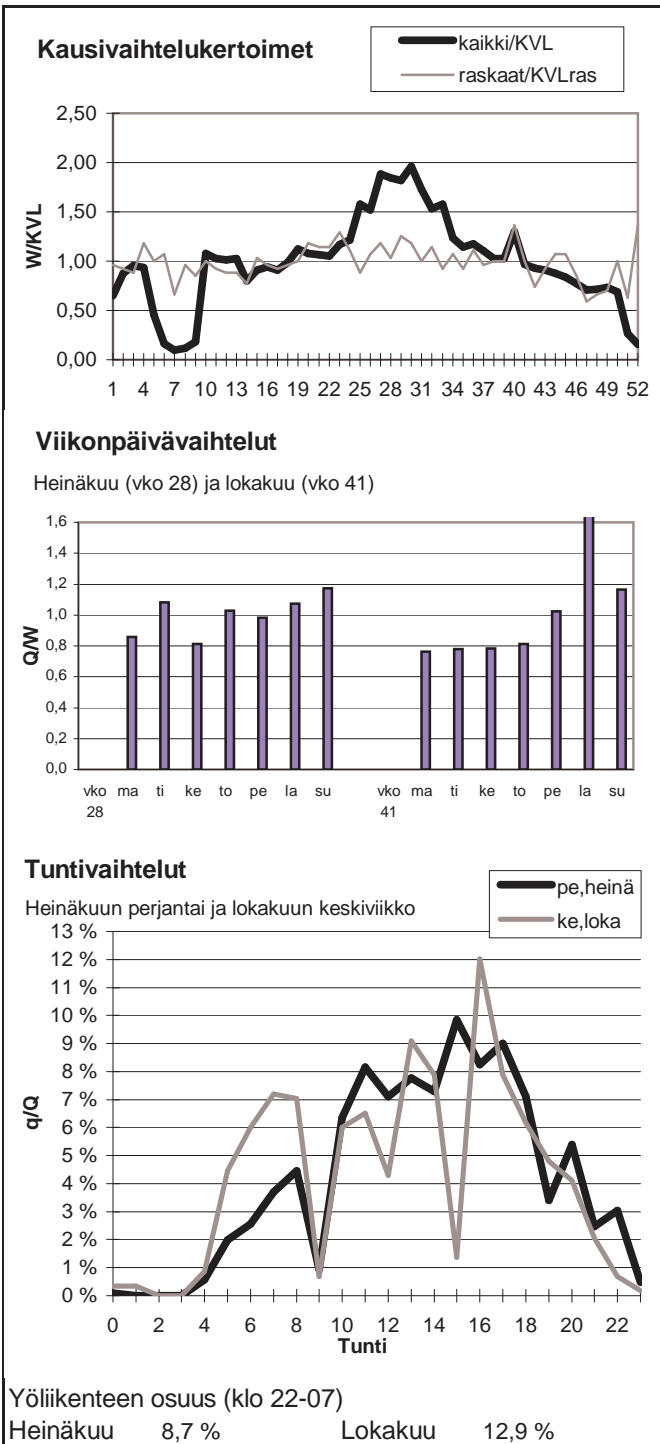

Vuoden 2010 liikennemäärät:

KVL	15493	KVLras	873	Tieosa =	3	Suunta1 =	Kuusamo
KAVL	16578	KAVLras	1123	Etäisyys =	4706	Suunta2 =	Oulu
KKVL	16200	KKVLras	896	Kaistoja =	4		

Liikenteen koostumus:

	Ha	Ha+pk	Ha+av	La	Kaip	Kapp	Katp	Kevyet	Raskaat
Arkiliikenne	90,4 %	2,6 %	0,2 %	0,8 %	2,9 %	0,3 %	2,8 %	93,2 %	6,8 %
Koko vuosi	91,3 %	2,9 %	0,2 %	0,8 %	2,3 %	0,2 %	2,3 %	94,4 %	5,6 %

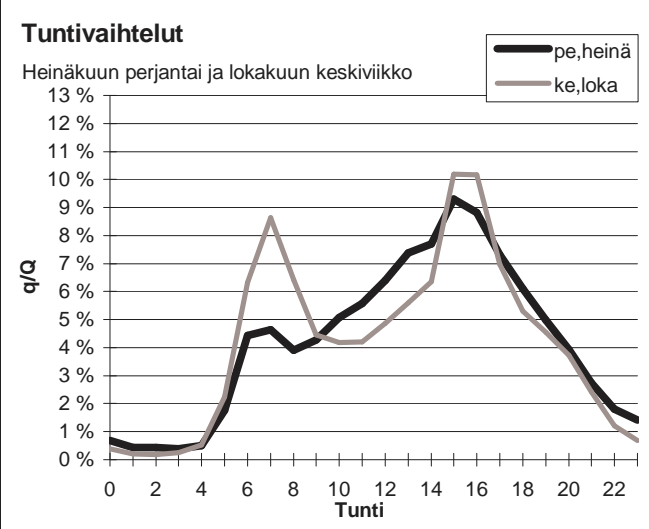
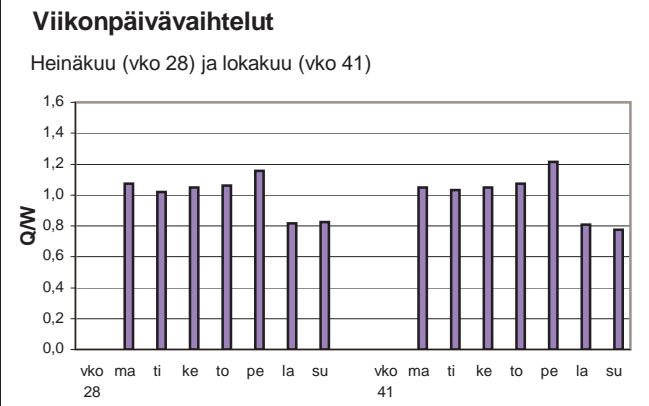
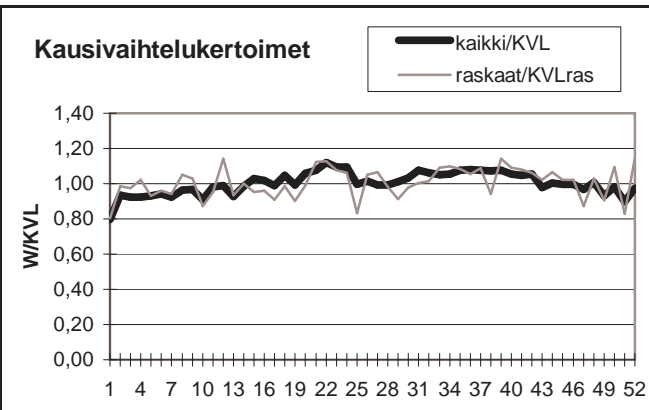

Yöliikenteen osuus (klo 22-07)

Heinäkuu	11,9 %	Lokakuu	12,0 %
----------	--------	---------	--------

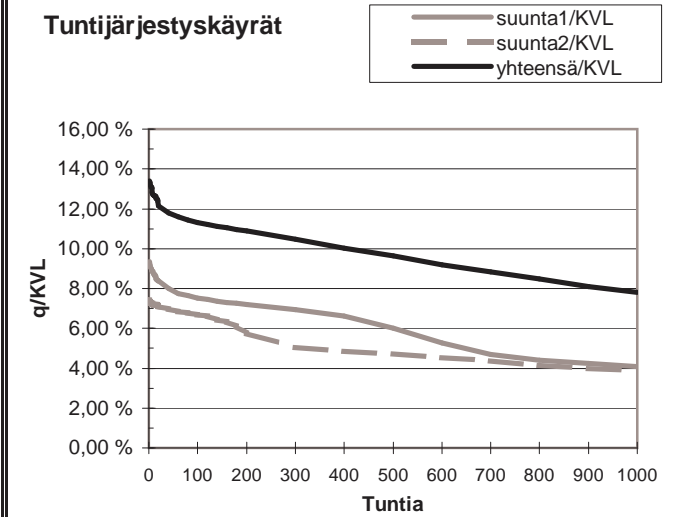
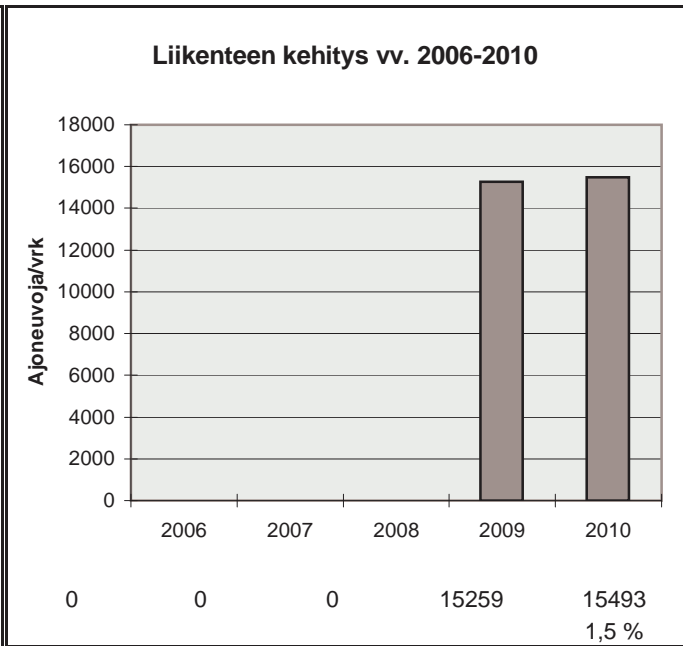

h	q	q/KVL	qras	qras/KVLras
1	2077	13,4 %	114	13,1 %
30	1849	11,9 %	97	11,1 %
100	1750	11,3 %	92	10,5 %
150	1718	11,1 %	89	10,2 %
300	1621	10,5 %	85	9,7 %
1000	1208	7,8 %	74	8,5 %
5000	507	3,3 %	22	2,5 %

Vuoden 2010 liikennemäärät:

KVL	5964	KVLras	408	Tieosa =	306	Suunta1 =	Kontiomäki
KAVL	5827	KAVLras	523	Etäisyys =	3986	Suunta2 =	Kajaani
KKVL	7184	KKVLras	437	Kaistoja =	2		

Liikenteen koostumus:

	Ha	Ha+pk	Ha+av	La	Kaip	Kapp	Katp	Kevyet	Raskaat
Arkiliikenne	87,2 %	3,3 %	0,5 %	0,6 %	2,7 %	0,7 %	4,9 %	91,0 %	9,0 %
Koko vuosi	89,0 %	3,7 %	0,5 %	0,5 %	2,1 %	0,6 %	3,6 %	93,2 %	6,8 %

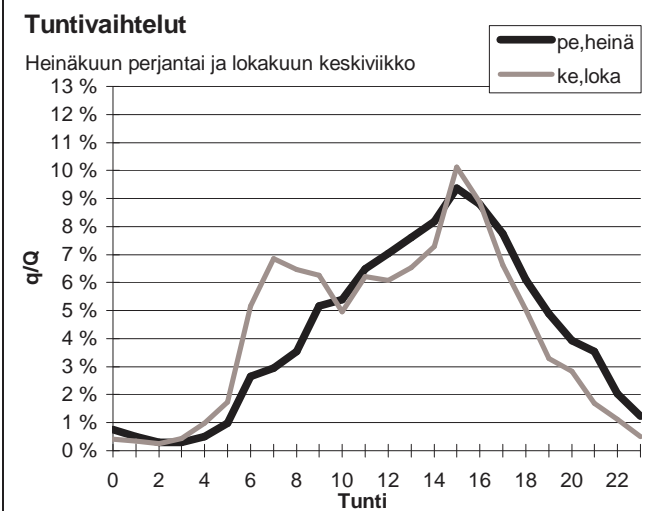
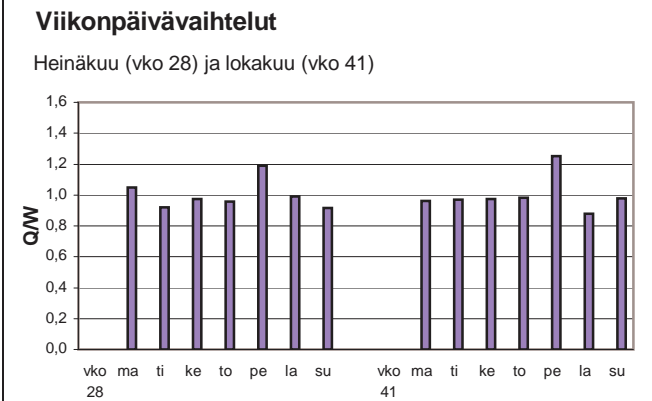
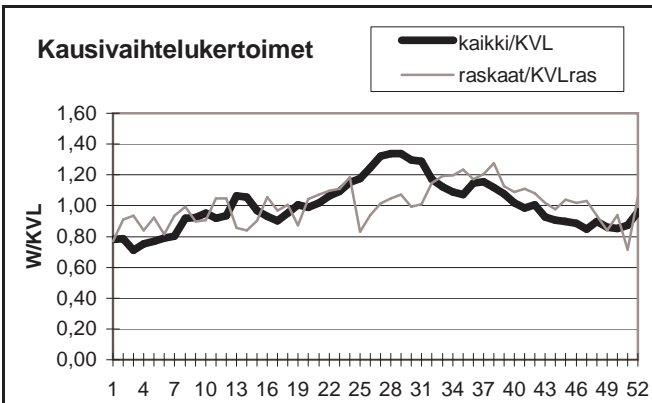

Yöliikenteen osuus (klo 22-07)

Heinäkuu	9,3 %	Lokakuu	11,0 %
----------	-------	---------	--------

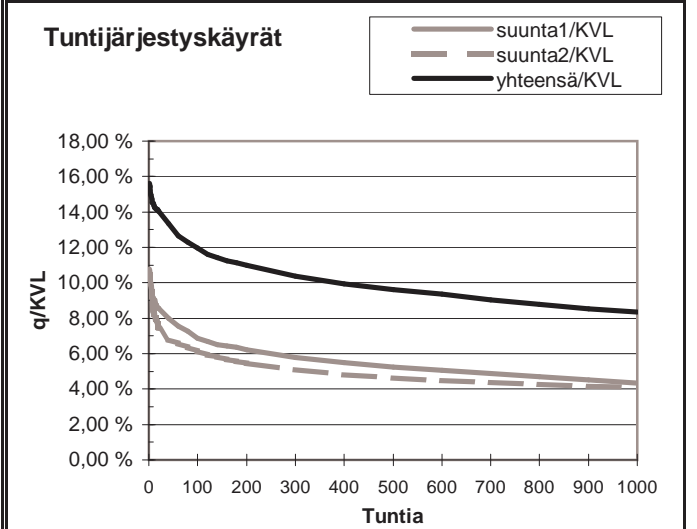
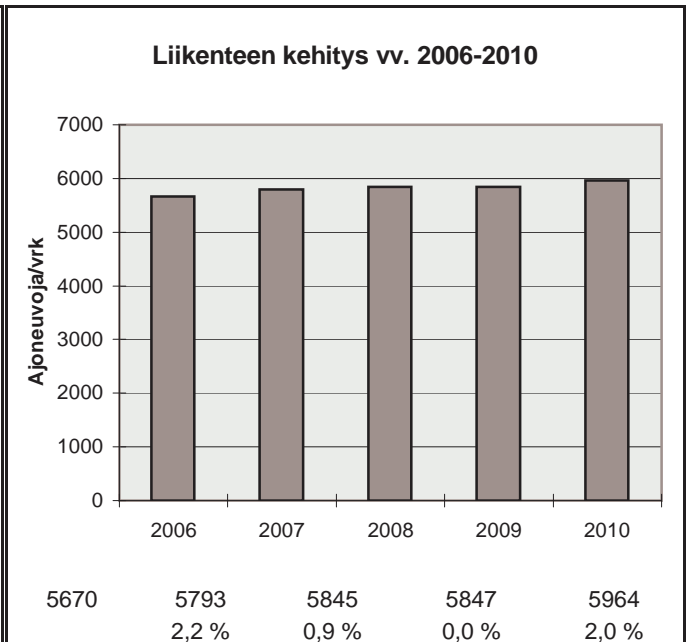

h	q	q/KVL	qras	qras/KVLras
1	932	15,6 %	58	14,2 %
30	805	13,5 %	49	12,0 %
100	714	12,0 %	45	11,0 %
150	675	11,3 %	44	10,8 %
300	618	10,4 %	41	10,0 %
1000	497	8,3 %	34	8,3 %
5000	176	3,0 %	11	2,7 %



Vuoden 2010 liikennemäärät:

KVL	2568	KVLras	158	Tieosa =	311	Suunta1 =	Hyrnsalmi
KAVL	2400	KAVLras	197	Etäisyys =	1905	Suunta2 =	Kontiomäki
KKVL	3134	KKVLras	180	Kaistoja =	2		

Liikenteen koostumus:

	Ha	Ha+pk	Ha+av	La	Kaip	Kapp	Katp	Kevyet	Raskaat
Arkiliikenne	87,5 %	3,6 %	0,6 %	0,6 %	2,8 %	0,4 %	4,3 %	91,8 %	8,2 %
Koko vuosi	89,1 %	4,1 %	0,6 %	0,5 %	2,2 %	0,3 %	3,1 %	93,9 %	6,1 %

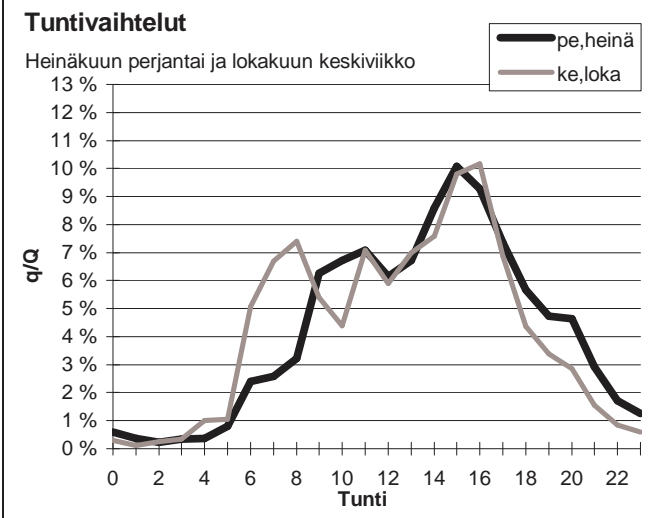
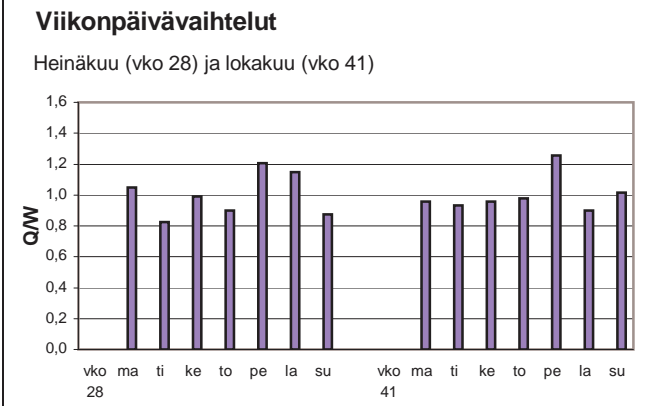
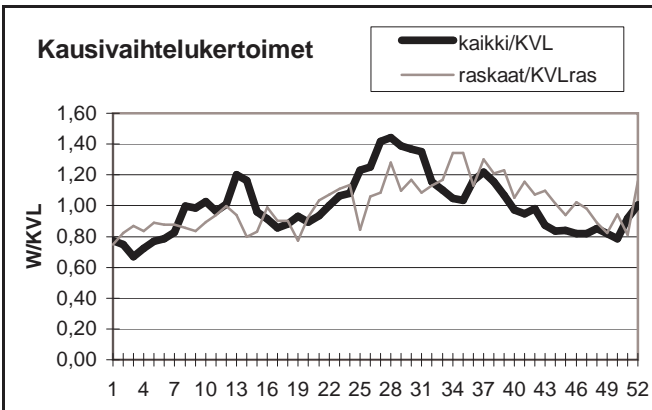

Yöliikenteen osuus (klo 22-07)

Heinäkuu	8,0 %	Lokakuu	9,5 %
----------	-------	---------	-------

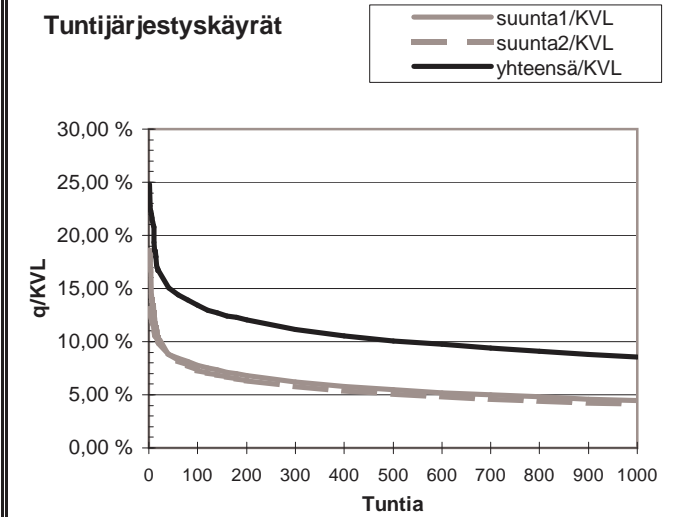
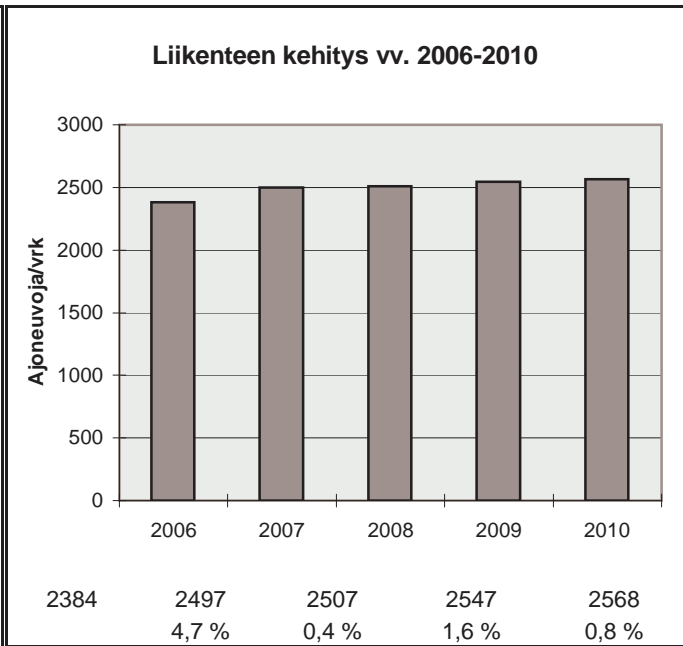

h	q	q/KVL	qras	qras/KVLras
1	638	24,8 %	27	17,1 %
30	408	15,9 %	23	14,6 %
100	345	13,4 %	20	12,7 %
150	323	12,6 %	19	12,0 %
300	286	11,1 %	17	10,8 %
1000	219	8,5 %	13	8,2 %
5000	74	2,9 %	4	2,5 %

Vuoden 2010 liikennemäärät:

KVL	649	KVLras	97	Tieosa =	33	Suunta1 =	Kuhmo
KAVL	645	KAVLras	125	Etäisyys =	2720	Suunta2 =	Nurmes
KKVL	892	KKVLras	112	Kaistoja =	2		

Liikenteen koostumus:

	Ha	Ha+pk	Ha+av	La	Kaip	Kapp	Katp	Kevyet	Raskaat
Arkiliikenne	75,9 %	4,0 %	0,7 %	0,7 %	2,6 %	1,5 %	14,6 %	80,6 %	19,4 %
Koko vuosi	80,2 %	4,2 %	0,6 %	0,6 %	2,2 %	1,2 %	10,9 %	85,0 %	15,0 %

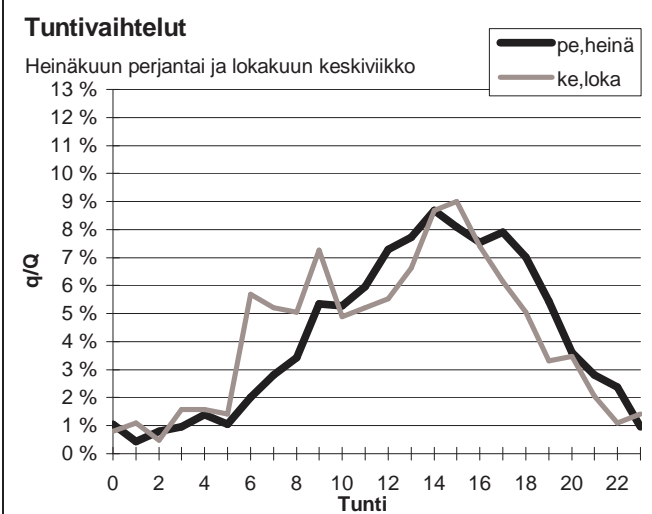
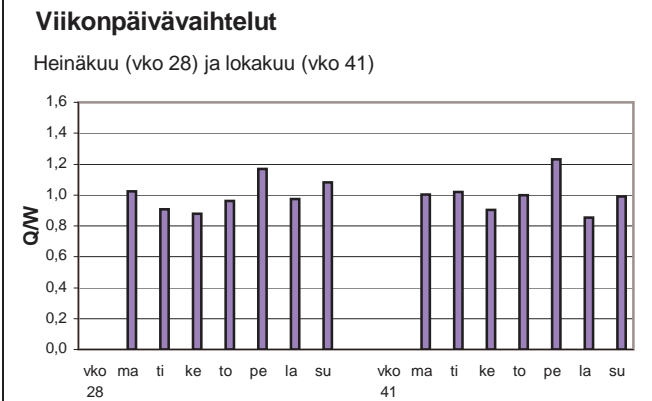
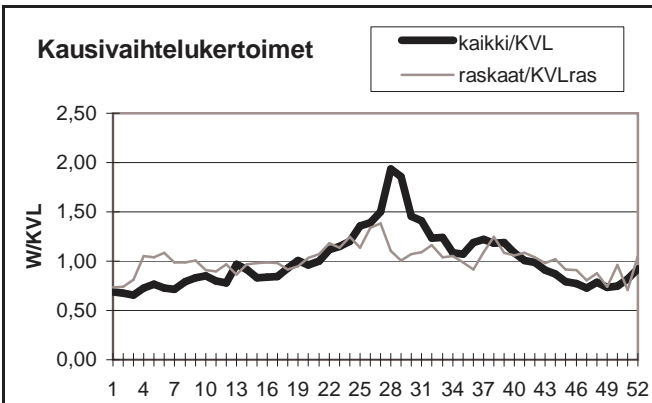

Yöliikenteen osuus (klo 22-07)

Heinäkuu	11,1 %	Lokakuu	15,1 %
----------	--------	---------	--------

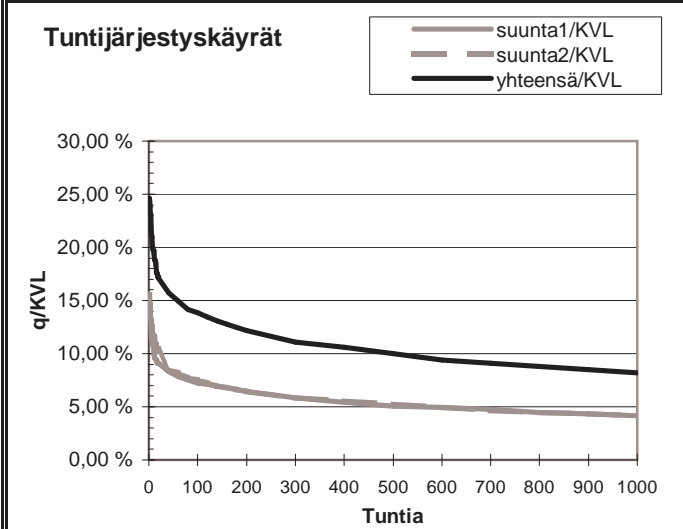

h	q	q/KVL	qras	qras/KVLras
1	160	24,7 %	38	39,1 %
30	106	16,3 %	14	14,4 %
100	90	13,9 %	13	13,4 %
150	84	12,9 %	12	12,4 %
300	72	11,1 %	11	11,3 %
1000	53	8,2 %	8	8,2 %
5000	19	2,9 %	3	3,1 %

Vuoden 2010 liikennemäärät:

KVL	2044	KVLras	209	Tieosa =	228	Suunta1 =	Kajaani
KAVL	1733	KAVLras	248	Etäisyys =	3116	Suunta2 =	lisalmi
KKVL	2664	KKVLras	239	Kaistoja =	2		

Liikenteen koostumus:

	Ha	Ha+pk	Ha+av	La	Kaip	Kapp	Katp	Kevyet	Raskaat
Arkiliikenne	81,0 %	3,8 %	0,9 %	0,7 %	3,3 %	1,5 %	8,8 %	85,7 %	14,3 %
Koko vuosi	85,0 %	4,0 %	0,8 %	0,8 %	2,6 %	1,0 %	5,9 %	89,8 %	10,2 %

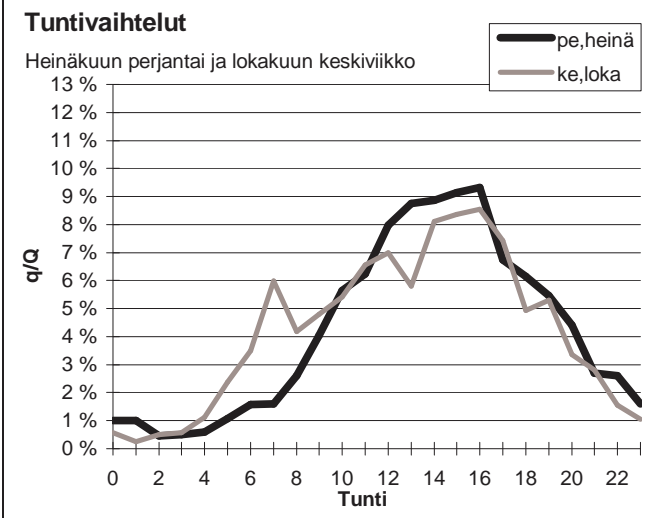
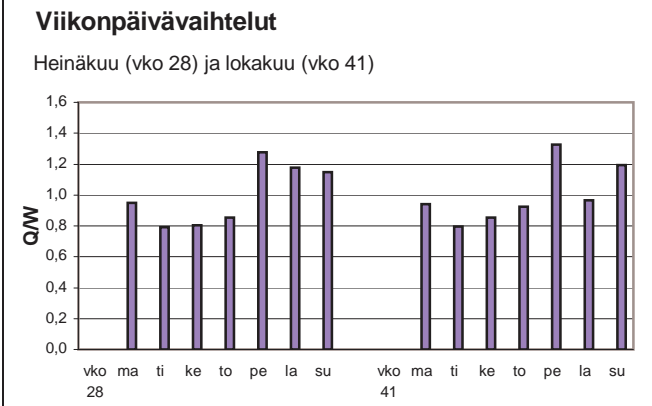
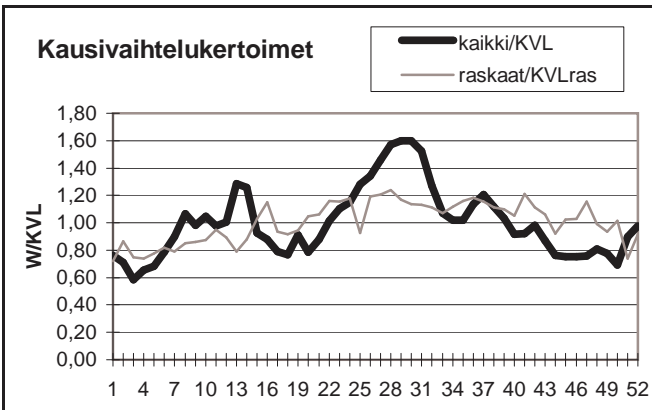

Yöliikenteen osuus (klo 22-07)

Heinäkuu	10,4 %	Lokakuu	11,5 %
----------	--------	---------	--------

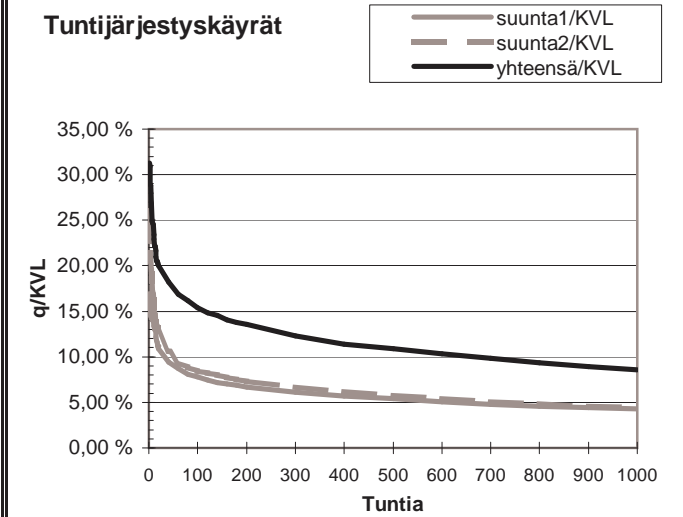
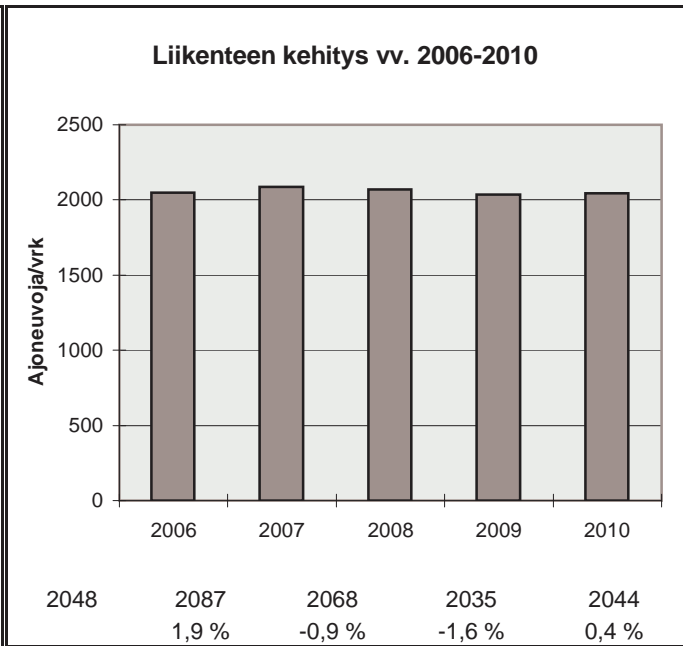

h	q	q/KVL	qras	qras/KVLras
1	639	31,3 %	33	15,8 %
30	392	19,2 %	24	11,5 %
100	315	15,4 %	21	10,1 %
150	290	14,2 %	20	9,6 %
300	252	12,3 %	19	9,1 %
1000	175	8,6 %	15	7,2 %
5000	57	2,8 %	7	3,4 %

Vuoden 2010 liikennemäärät:

KVL	4275	KVLras	404	Tieosa =	233	Suunta1 =	Kajaani
KAVL	4026	KAVLras	472	Etäisyys =	400	Suunta2 =	Iisalmi
KKVL	5011	KKVLras	415	Kaistoja =	2		

Liikenteen koostumus:

	Ha	Ha+pk	Ha+av	La	Kaip	Kapp	Katp	Kevyet	Raskaat
Arkiliikenne	83,8 %	3,7 %	0,8 %	1,1 %	3,1 %	1,0 %	6,5 %	88,3 %	11,7 %
Koko vuosi	85,9 %	3,8 %	0,8 %	1,1 %	2,6 %	0,8 %	4,9 %	90,5 %	9,5 %

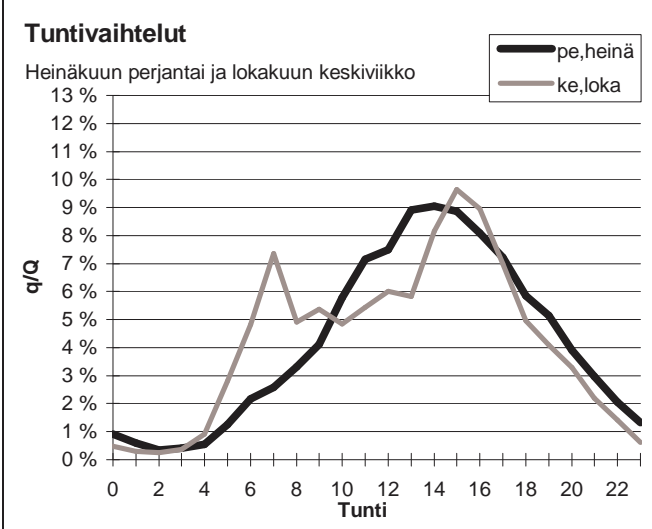
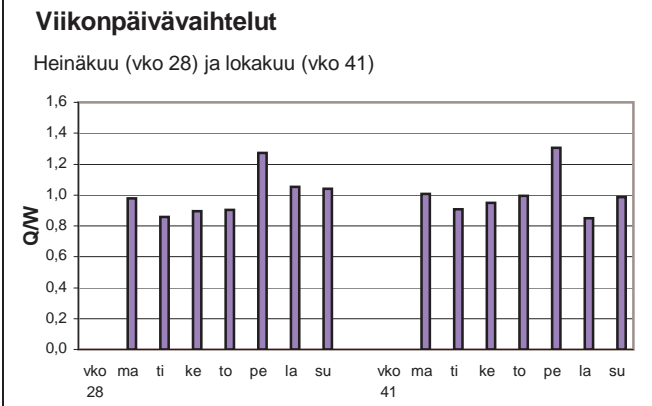
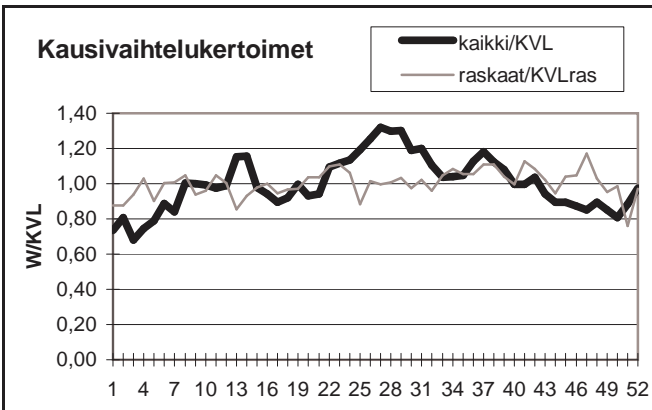

Yöliikenteen osuus (klo 22-07)

Heinäkuu	9,6 %	Lokakuu	12,0 %
----------	-------	---------	--------

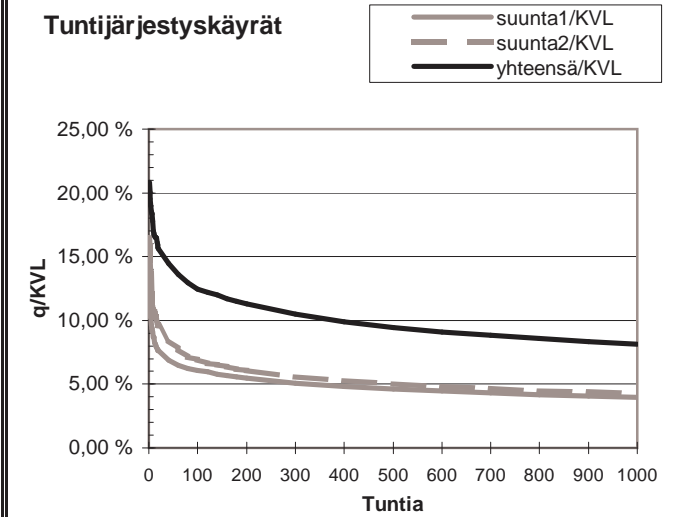
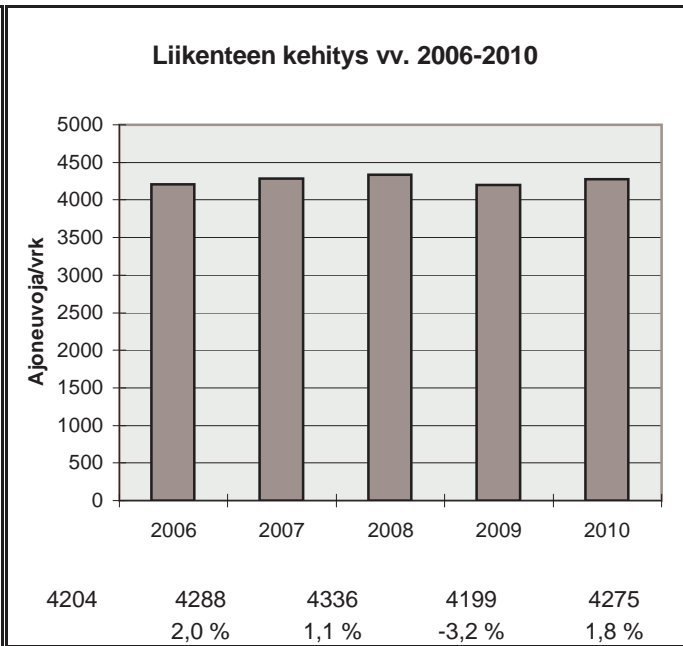

h	q	q/KVL	qras	qras/KVLras
1	891	20,8 %	60	14,8 %
30	640	15,0 %	46	11,4 %
100	533	12,5 %	40	9,9 %
150	507	11,9 %	38	9,4 %
300	449	10,5 %	35	8,7 %
1000	347	8,1 %	29	7,2 %
5000	134	3,1 %	14	3,5 %

Vuoden 2010 liikennemäärät:

KVL	2943	KVLras	193	Tieosa =	435	Suunta1 =	Kajaani
KAVL	3035	KAVLras	241	Etäisyys =	450	Suunta2 =	Sotkamo
KKVL	3223	KKVLras	202	Kaistoja =	2		

Liikenteen koostumus:

	Ha	Ha+pk	Ha+av	La	Kaip	Kapp	Katp	Kevyet	Raskaat
Arkiliikenne	89,5 %	2,1 %	0,4 %	0,8 %	2,7 %	0,5 %	3,9 %	92,1 %	7,9 %
Koko vuosi	90,7 %	2,3 %	0,4 %	0,8 %	2,2 %	0,4 %	3,1 %	93,4 %	6,6 %

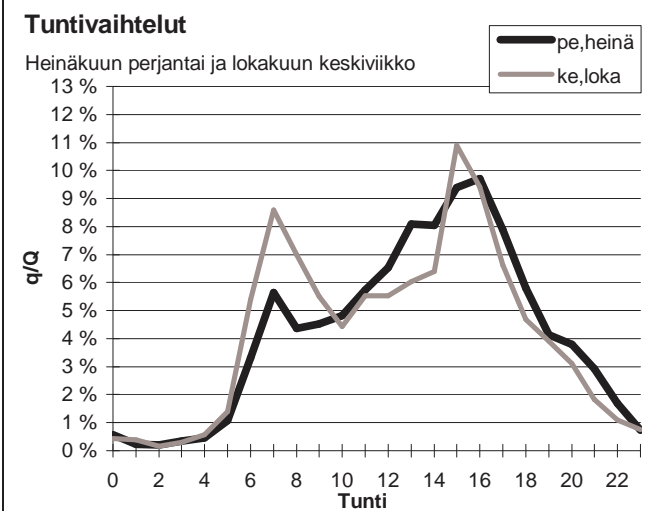
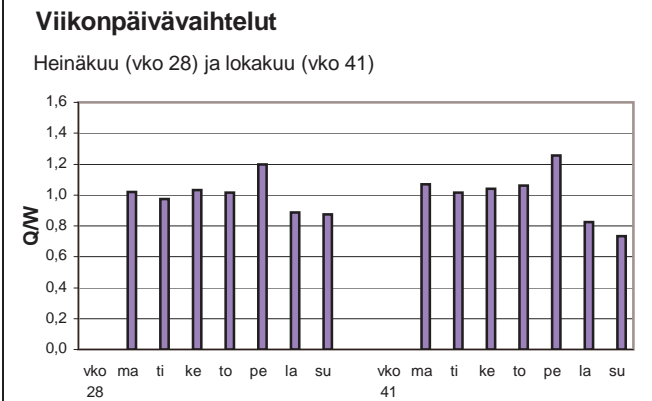
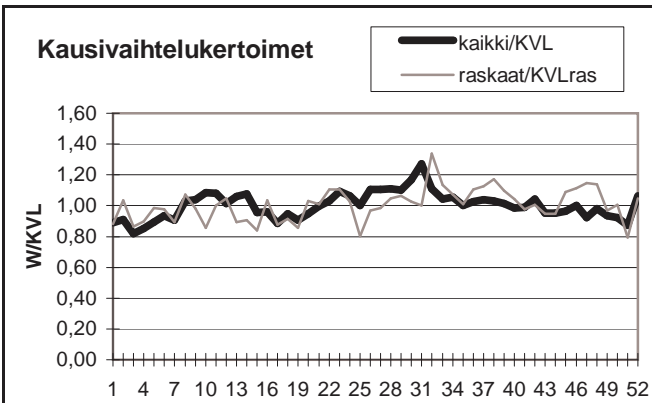

Yöliikenteen osuus (klo 22-07)

Heinäkuu	8,6 %	Lokakuu	10,5 %
----------	-------	---------	--------

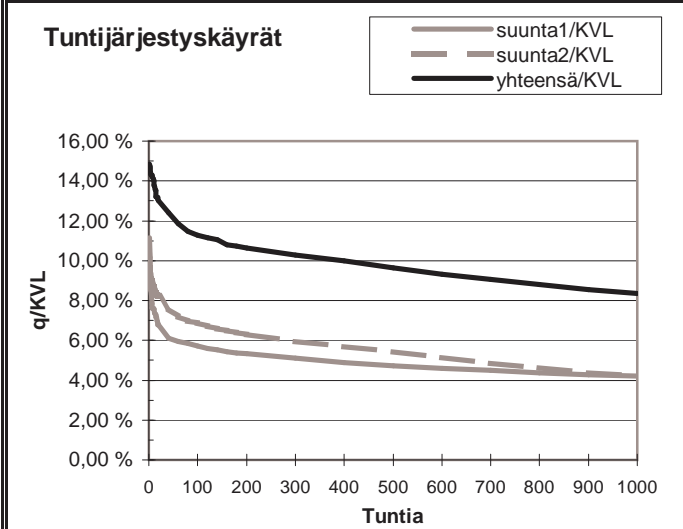

h	q	q/KVL	qras	qras/KVLras
1	437	14,8 %	43	22,3 %
30	377	12,8 %	27	14,0 %
100	332	11,3 %	24	12,4 %
150	321	10,9 %	23	11,9 %
300	303	10,3 %	21	10,9 %
1000	246	8,4 %	17	8,8 %
5000	86	2,9 %	5	2,6 %

Vuoden 2010 liikennemäärät:

KVL	1954	KVLras	244	Tieosa =	17	Suunta1 =	Kajaani
KAVL	1775	KAVLras	294	Etäisyys =	1660	Suunta2 =	Oulu
KKVL	2464	KKVLras	270	Kaistoja =	2		

Liikenteen koostumus:

	Ha	Ha+pk	Ha+av	La	Kaip	Kapp	Katp	Kevyet	Raskaat
Arkiliikenne	77,7 %	4,7 %	1,0 %	1,1 %	4,3 %	1,7 %	9,4 %	83,4 %	16,6 %
Koko vuosi	81,1 %	5,3 %	1,0 %	1,0 %	3,4 %	1,4 %	6,7 %	87,5 %	12,5 %

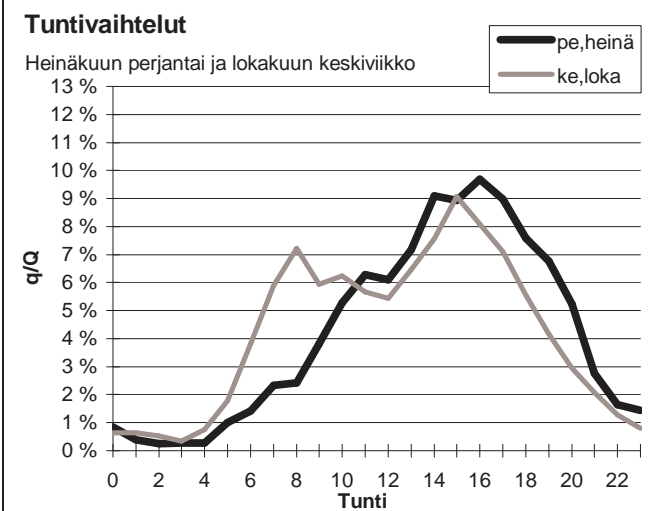
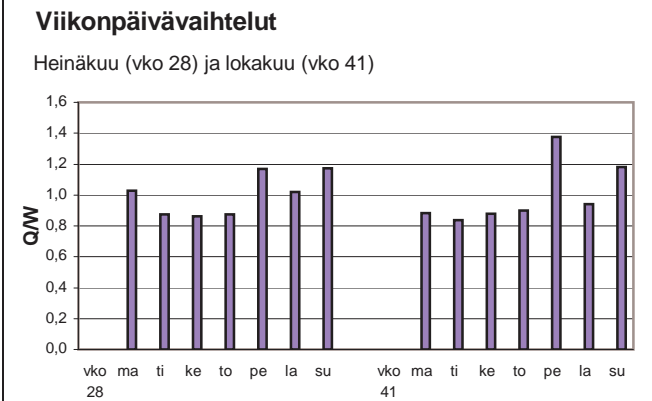
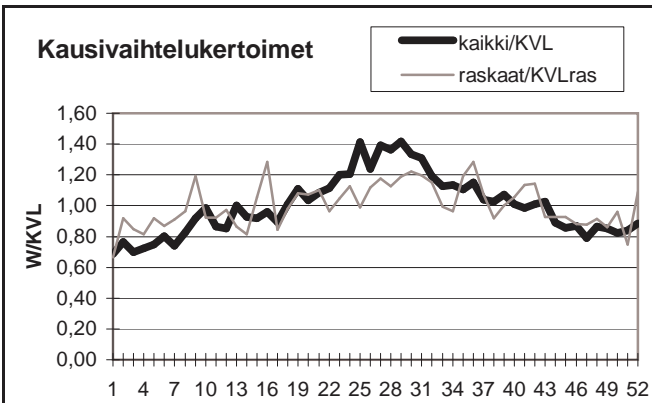

Yöliikenteen osuus (klo 22-07)

Heinäkuu	7,6 %	Lokakuu	10,6 %
----------	-------	---------	--------

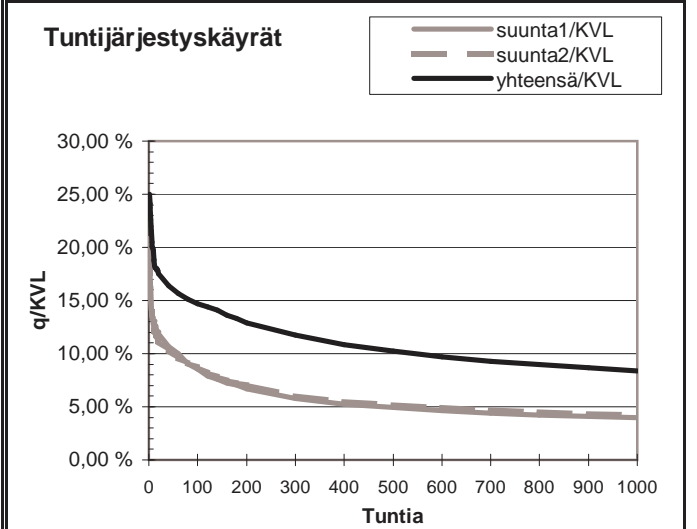
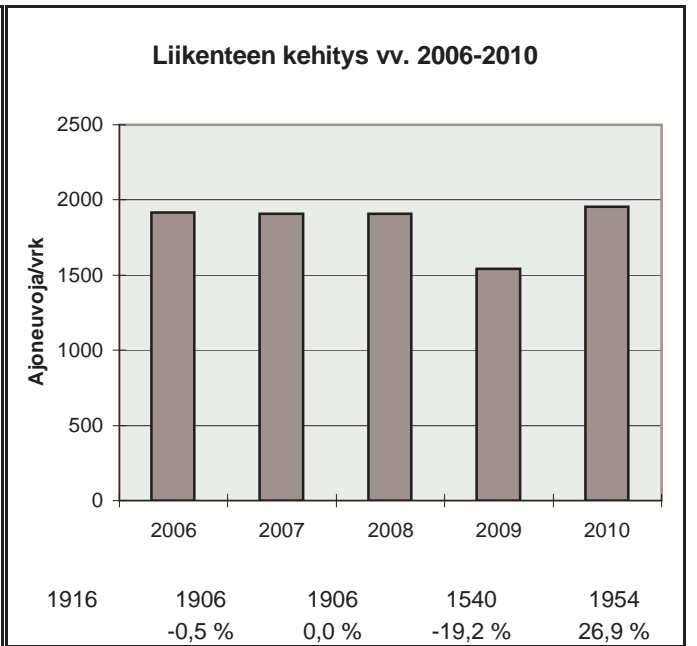

h	q	q/KVL	qras	qras/KVLras
1	489	25,0 %	40	16,4 %
30	332	17,0 %	30	12,3 %
100	287	14,7 %	27	11,0 %
150	270	13,8 %	26	10,6 %
300	229	11,7 %	23	9,4 %
1000	164	8,4 %	19	7,8 %
5000	56	2,9 %	8	3,3 %

Vuoden 2010 liikennemäärät:

KVL	595	KVLras	74	Tieosa =	18	Suunta1 =	Venäjä
KAVL	572	KAVLras	82	Etäisyys =	522	Suunta2 =	Kajaani
KKVL	618	KKVLras	75	Kaistoja =	2		

Liikenteen koostumus:

	Ha	Ha+pk	Ha+av	La	Kaip	Kapp	Katp	Kevyet	Raskaat
Arkiliikenne	84,1 %	1,3 %	0,3 %	0,3 %	2,7 %	4,6 %	6,6 %	85,7 %	14,3 %
Koko vuosi	86,0 %	1,2 %	0,3 %	0,3 %	2,5 %	4,1 %	5,6 %	87,5 %	12,5 %

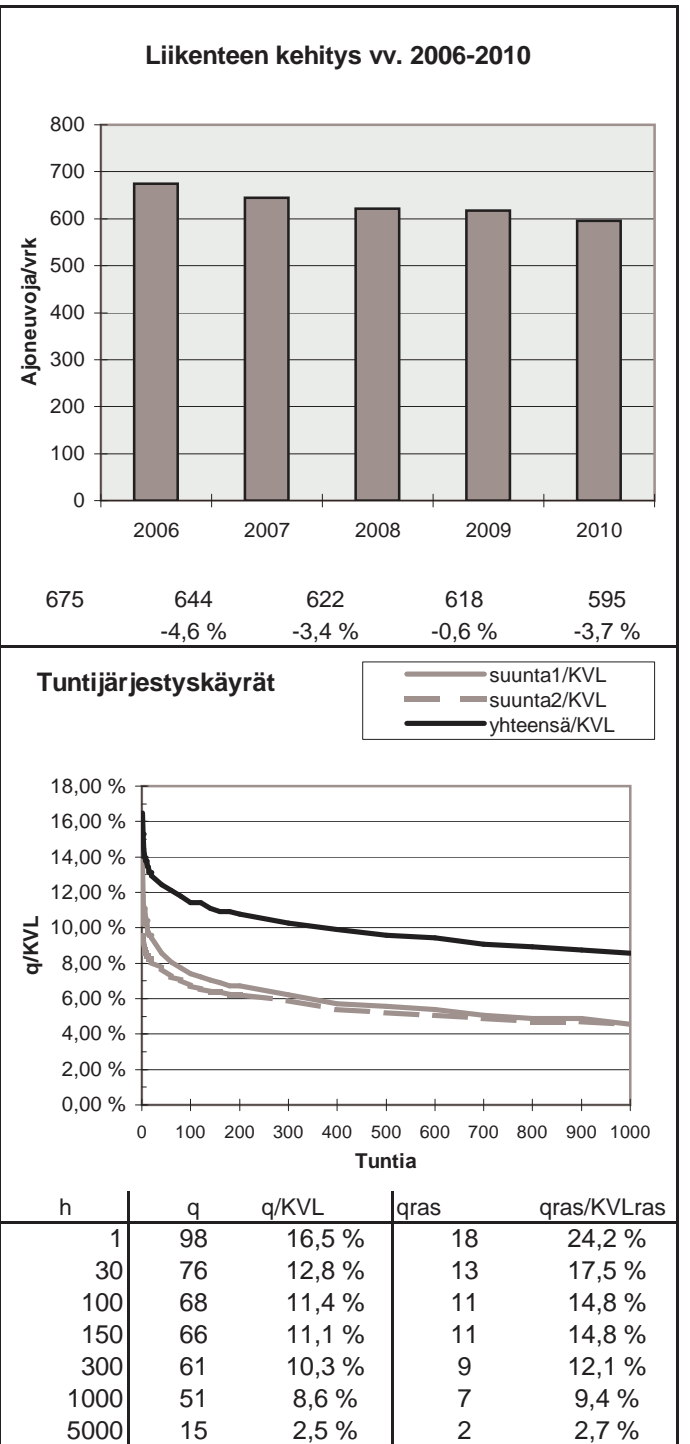
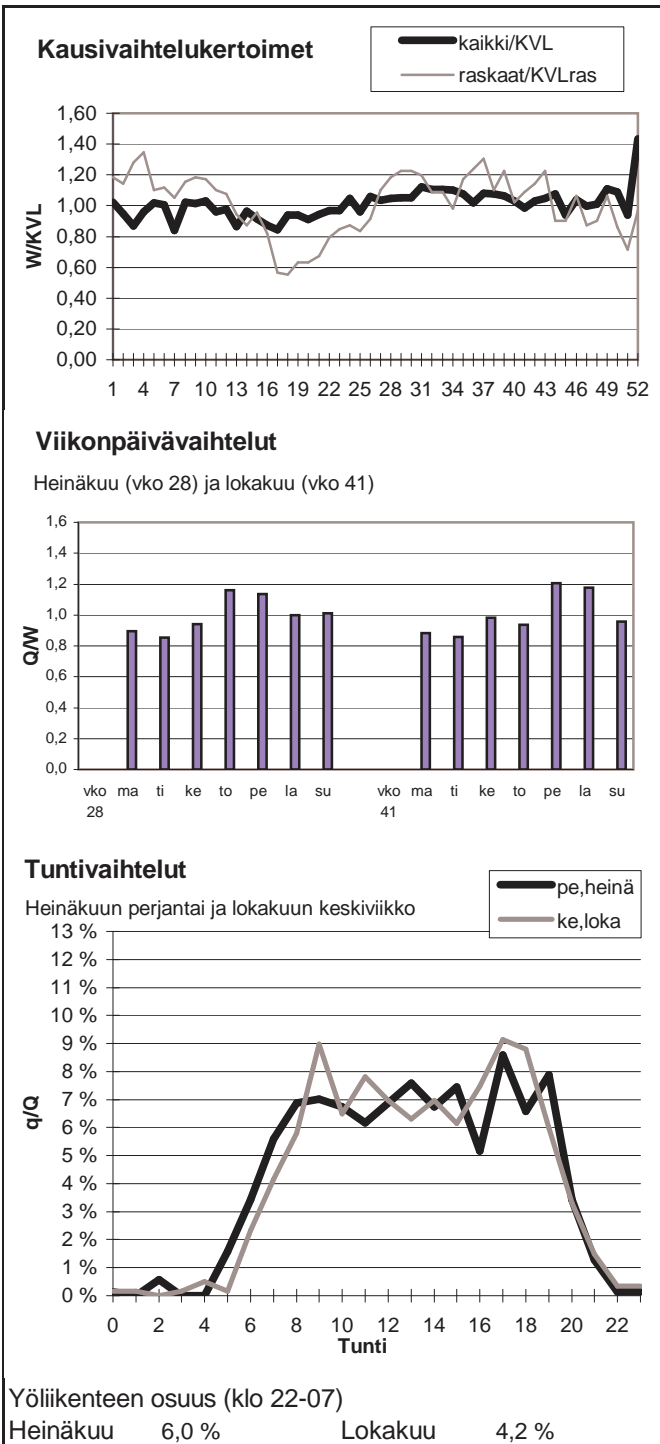

Vuoden 2010 liikennemäärät:

KVL	2209	KVLras	177	Tieosa =	45	Suunta1 =	Kajaani
KAVL	2225	KAVLras	217	Etäisyys =	1816	Suunta2 =	Pyhäntä
KKVL	2558	KKVLras	171	Kaistoja =	2		

Liikenteen koostumus:

	Ha	Ha+pk	Ha+av	La	Kaip	Kapp	Katp	Kevyet	Raskaat
Arkiliikenne	86,4 %	2,9 %	1,0 %	1,1 %	2,8 %	0,9 %	5,0 %	90,2 %	9,8 %
Koko vuosi	87,8 %	3,2 %	1,0 %	1,1 %	2,2 %	0,8 %	3,9 %	92,0 %	8,0 %

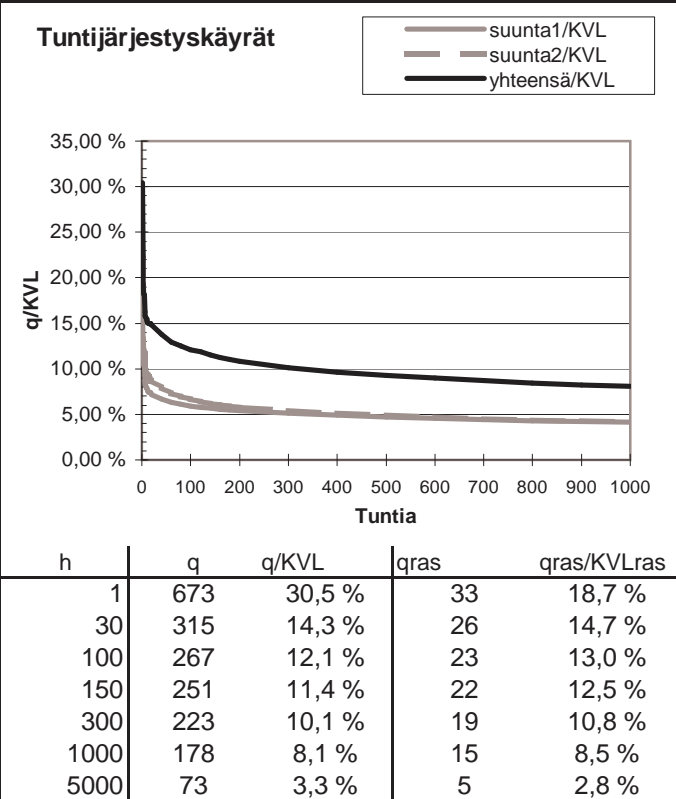
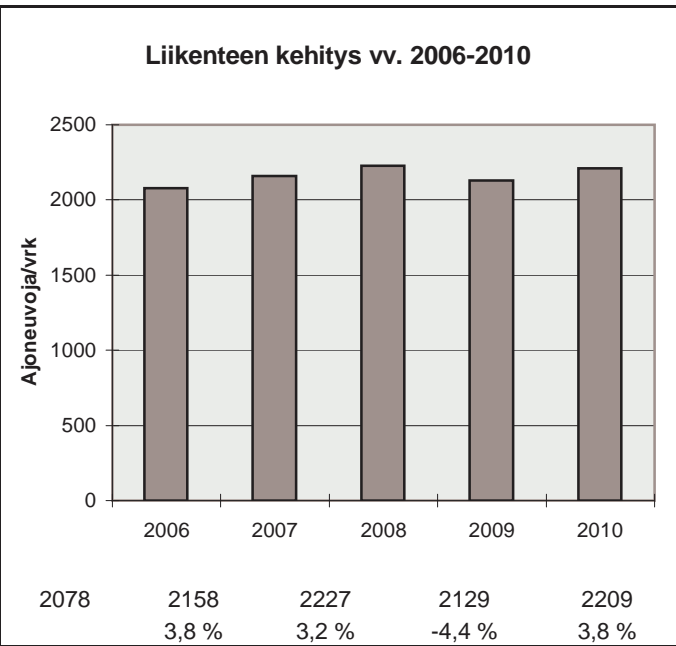
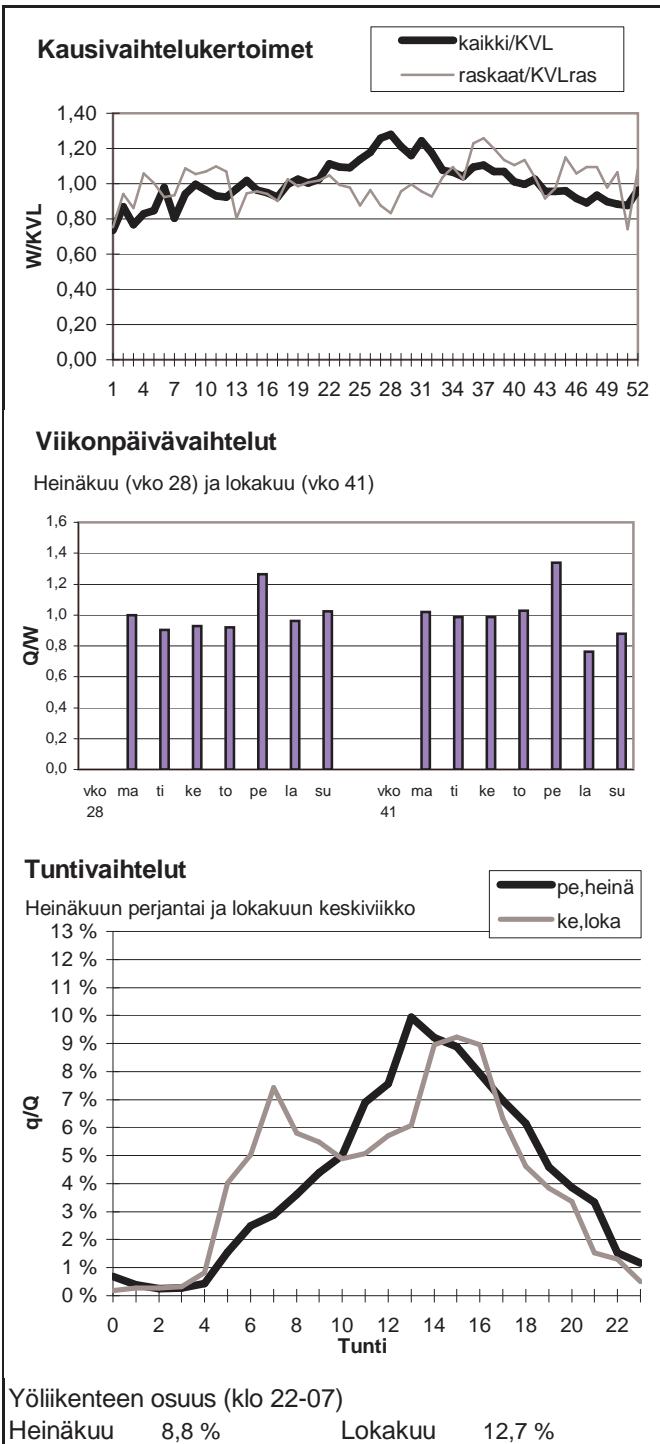



Vuoden 2010 liikennemäärät:

KVL	464	KVLras	31	Tieosa =	116	Suunta1 =	Pudasjärvi
KAVL	395	KAVLras	35	Etäisyys =	1860	Suunta2 =	Kajaani
KKVL	706	KKVLras	39	Kaistoja =	2		

Liikenteen koostumus:

	Ha	Ha+pk	Ha+av	La	Kaip	Kapp	Katp	Kevyet	Raskaat
Arkiliikenne	83,6 %	5,9 %	1,6 %	1,1 %	3,1 %	0,9 %	3,8 %	91,1 %	8,9 %
Koko vuosi	86,1 %	5,8 %	1,4 %	1,1 %	2,5 %	0,6 %	2,5 %	93,3 %	6,7 %

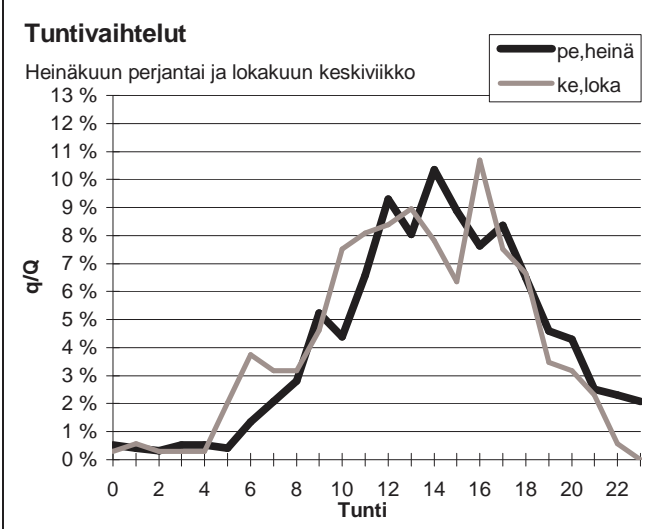
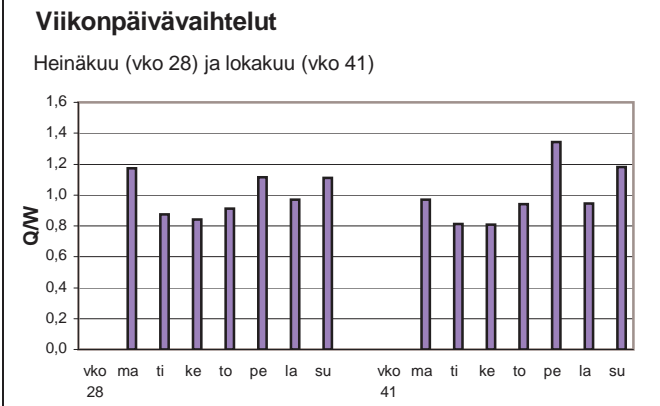
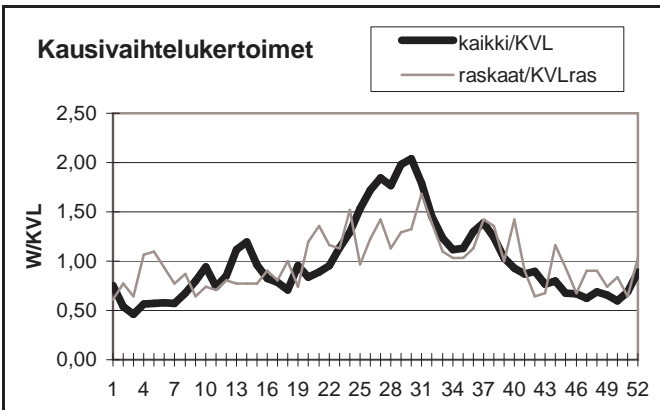

Yöliikenteen osuus (klo 22-07)

Heinäkuu	8,5 %	Lokakuu	8,1 %
----------	-------	---------	-------

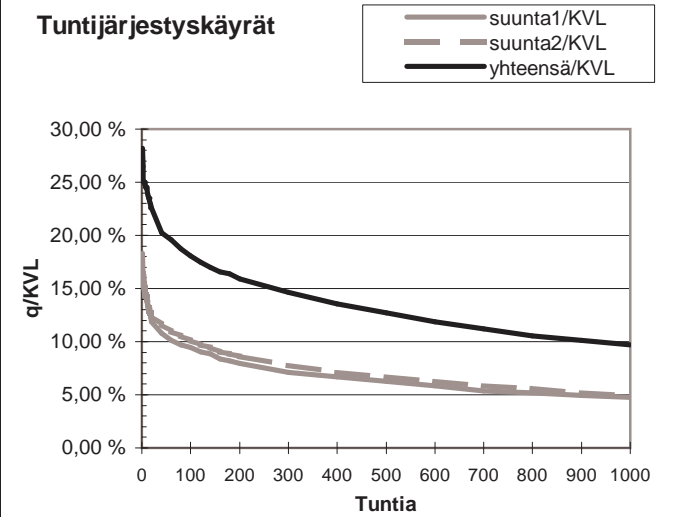
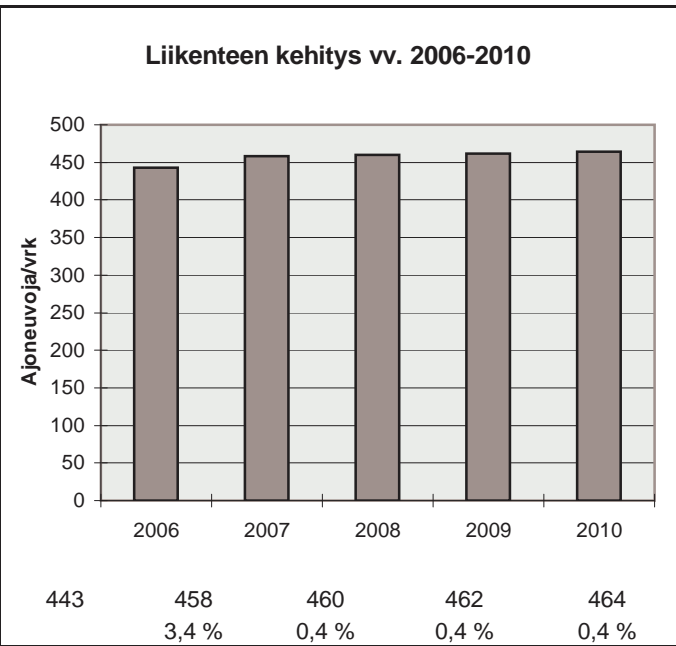

h	q	q/KVL	qras	qras/KVLras
1	131	28,2 %	25	80,7 %
30	98	21,1 %	8	25,8 %
100	84	18,1 %	6	19,4 %
150	78	16,8 %	6	19,4 %
300	68	14,6 %	5	16,1 %
1000	45	9,7 %	3	9,7 %
5000	10	2,2 %	1	3,2 %

Vuoden 2010 liikennemäärät:

KVL	776	KVLras	70	Tieosa =	337	Suunta1 =	Kuusamo
KAVL	632	KAVLras	79	Etäisyys =	4546	Suunta2 =	Kajaani
KKVL	1045	KKVLras	82	Kaistoja =	2		

Liikenteen koostumus:

	Ha	Ha+pk	Ha+av	La	Kaip	Kapp	Katp	Kevyet	Raskaat
Arkiliikenne	81,1 %	4,8 %	1,6 %	0,9 %	3,9 %	1,7 %	6,1 %	87,5 %	12,5 %
Koko vuosi	84,7 %	4,8 %	1,5 %	0,8 %	3,2 %	1,1 %	4,0 %	91,0 %	9,0 %

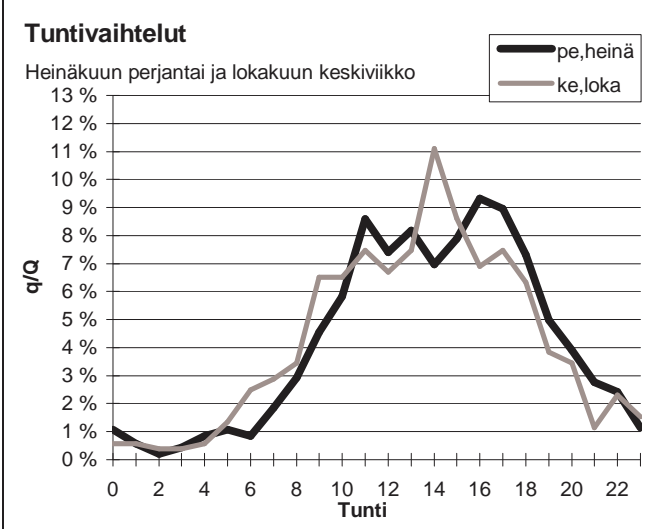
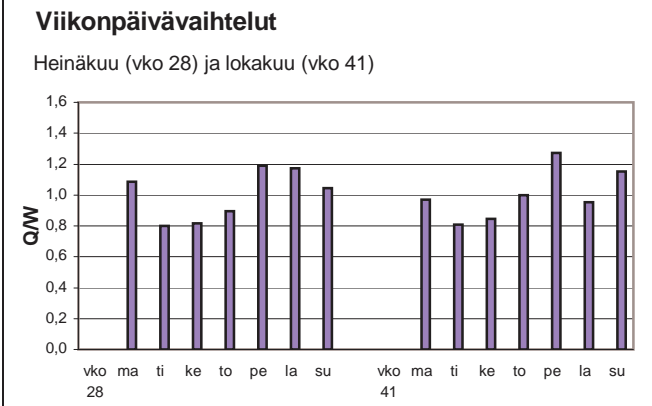
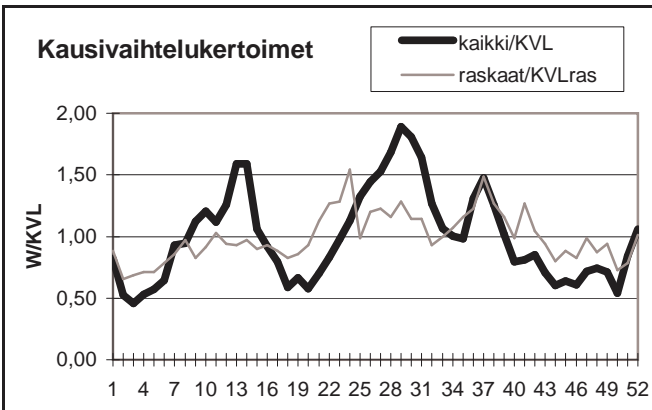

Yöliikenteen osuus (klo 22-07)

Heinäkuu	8,6 %	Lokakuu	10,2 %
----------	-------	---------	--------

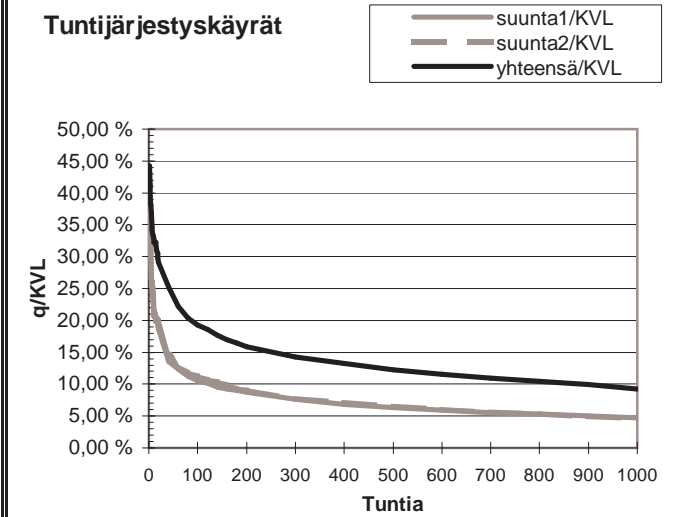
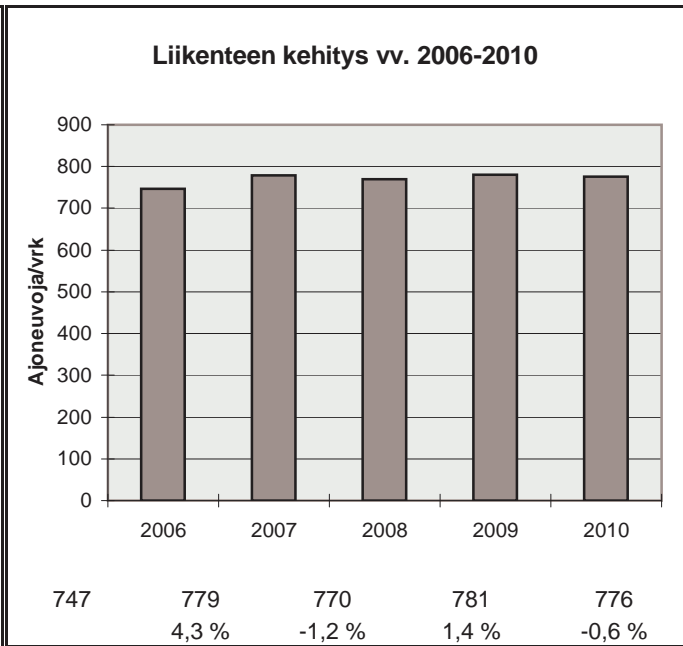

h	q	q/KVL	qras	qras/KVLras
1	344	44,3 %	25	35,7 %
30	209	26,9 %	13	18,6 %
100	150	19,3 %	11	15,7 %
150	134	17,3 %	10	14,3 %
300	111	14,3 %	9	12,8 %
1000	72	9,3 %	6	8,6 %
5000	17	2,2 %	2	2,9 %

Vuoden 2010 liikennemäärät:

KVL	3433	KVLras	243	Tieosa =	30	Suunta1 =	Kajaani
KAVL	3414	KAVLras	308	Etäisyys =	5881	Suunta2 =	Oulu
KKVL	4195	KKVLras	265	Kaistoja =	2		

Liikenteen koostumus:

	Ha	Ha+pk	Ha+av	La	Kaip	Kapp	Katp	Kevyet	Raskaat
Arkiliikenne	86,5 %	3,5 %	1,0 %	1,3 %	2,5 %	0,9 %	4,3 %	91,0 %	9,0 %
Koko vuosi	88,2 %	3,8 %	1,0 %	1,1 %	2,0 %	0,8 %	3,2 %	92,9 %	7,1 %

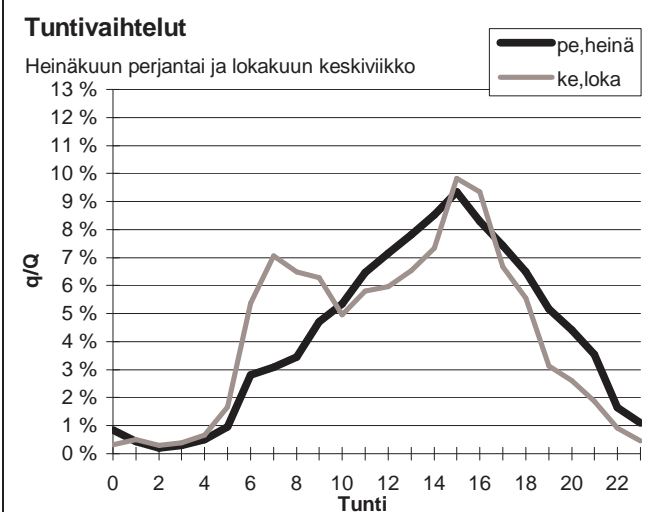
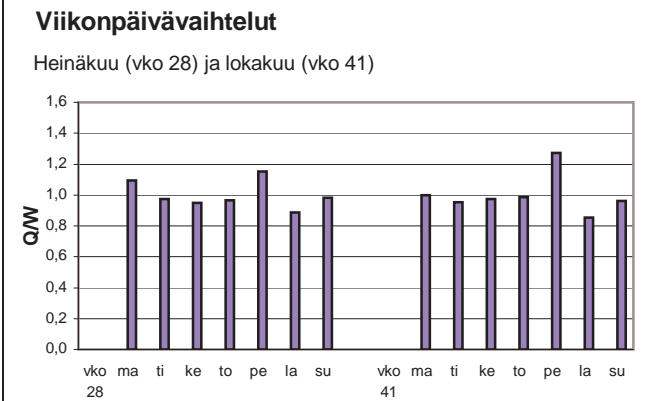
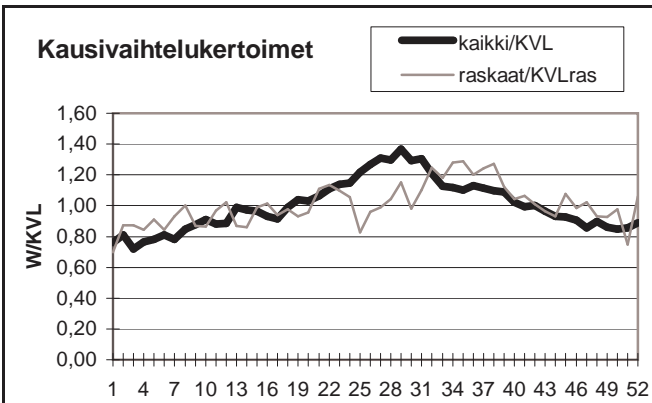

Yöliikenteen osuus (klo 22-07)

Heinäkuu	8,8 %	Lokakuu	10,6 %
----------	-------	---------	--------

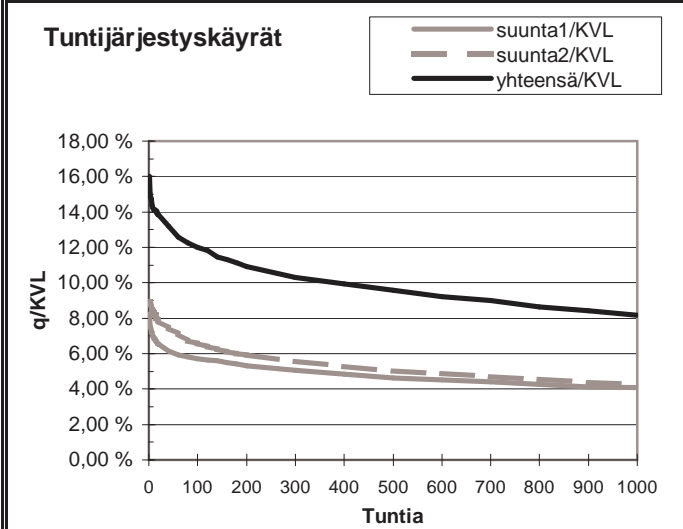
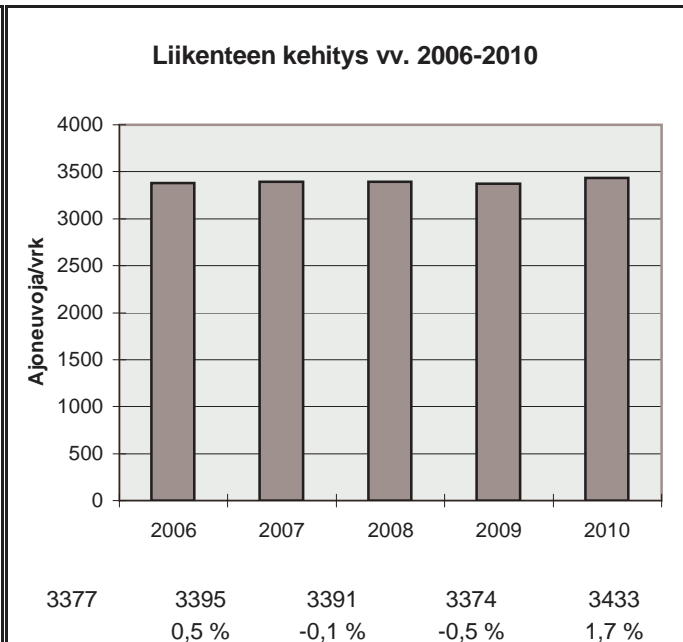

h	q	q/KVL	qras	qras/KVLras
1	550	16,0 %	42	17,3 %
30	460	13,4 %	33	13,6 %
100	412	12,0 %	29	11,9 %
150	391	11,4 %	27	11,1 %
300	354	10,3 %	25	10,3 %
1000	281	8,2 %	20	8,2 %
5000	102	3,0 %	7	2,9 %

Vuoden 2010 liikennemäärät:

KVL	3443	KVLras	426	Tieosa =	435	Suunta1 =	Rovaniemi
KAVL	3208	KAVLras	538	Etäisyys =	716	Suunta2 =	Kemi
KKVL	3953	KKVLras	449	Kaistoja =	2		

Liikenteen koostumus:

	Ha	Ha+pk	Ha+av	La	Kaip	Kapp	Katp	Kevyet	Raskaat
Arkiliikenne	78,8 %	3,7 %	0,7 %	0,5 %	3,2 %	1,6 %	11,5 %	83,2 %	16,8 %
Koko vuosi	82,6 %	4,3 %	0,8 %	0,6 %	2,6 %	1,2 %	8,0 %	87,6 %	12,4 %

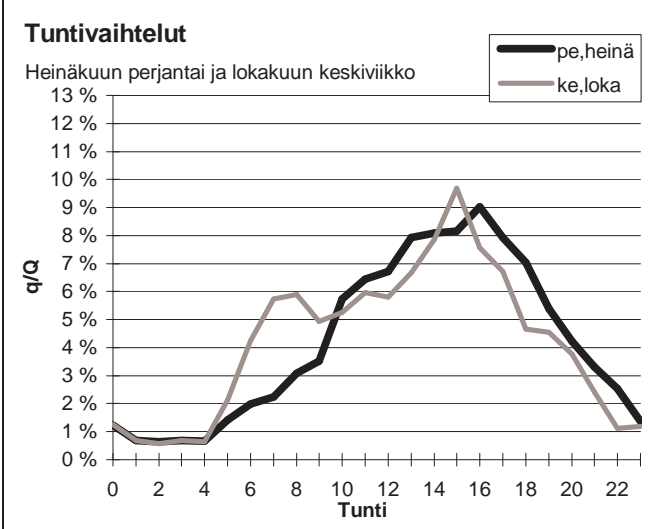
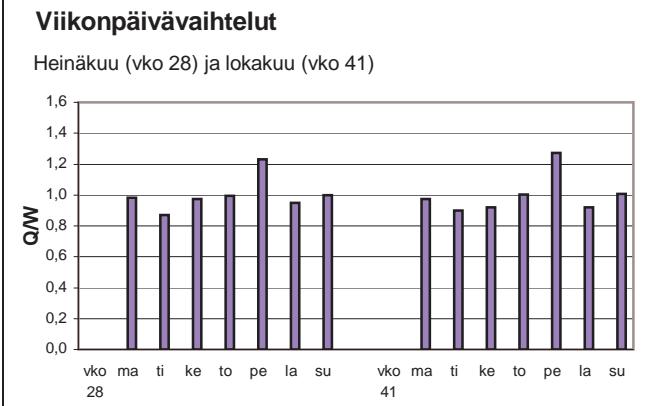
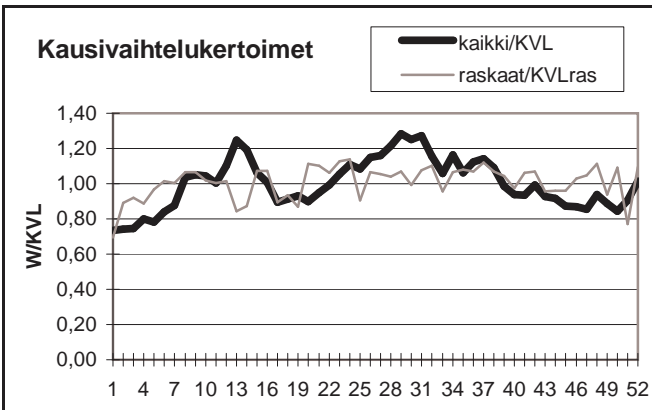

Yöliikenteen osuus (klo 22-07)

Heinäkuu	11,2 %	Lokakuu	12,5 %
----------	--------	---------	--------

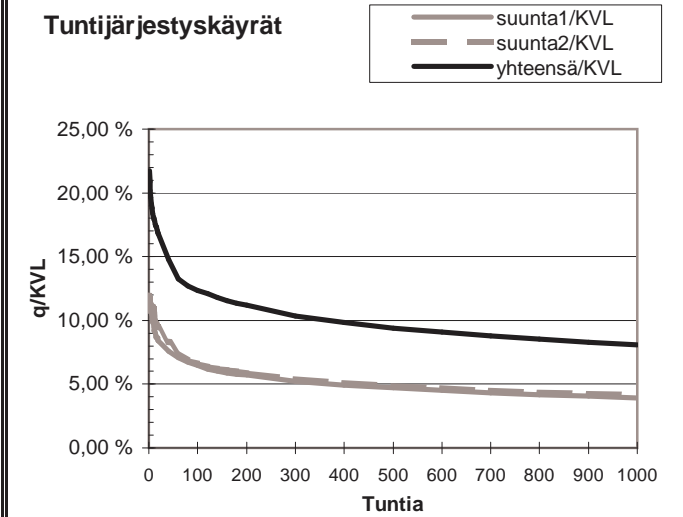

h	q	q/KVL	qras	qras/KVLras
1	748	21,7 %	55	12,9 %
30	532	15,5 %	44	10,3 %
100	426	12,4 %	40	9,4 %
150	402	11,7 %	39	9,2 %
300	356	10,3 %	36	8,4 %
1000	278	8,1 %	31	7,3 %
5000	108	3,1 %	15	3,5 %

Vuoden 2010 liikennemäärät:

KVL	1390	KVLras	143	Tieosa =	550	Suunta1 =	Inari
KAVL	1427	KAVLras	162	Etäisyys =	4680	Suunta2 =	Sodankylä
KKVL	1929	KKVLras	161	Kaistoja =	2		

Liikenteen koostumus:

	Ha	Ha+pk	Ha+av	La	Kaip	Kapp	Katp	Kevyet	Raskaat
Arkiliikenne	82,4 %	4,8 %	1,5 %	2,3 %	4,0 %	1,5 %	3,6 %	88,7 %	11,3 %
Koko vuosi	83,1 %	5,0 %	1,6 %	2,3 %	3,6 %	1,4 %	2,9 %	89,7 %	10,3 %

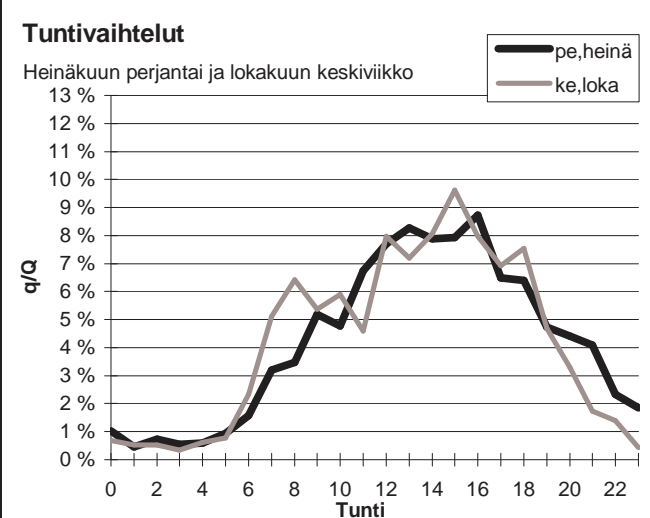
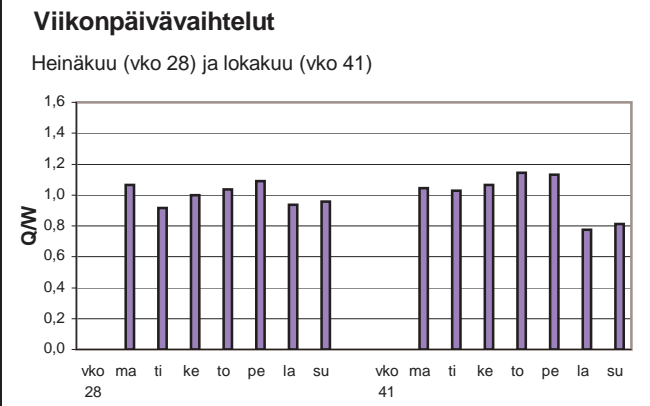
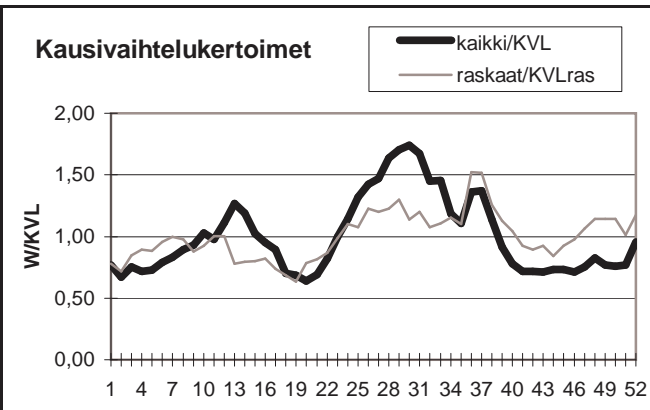

Yöliikenteen osuus (klo 22-07)

Heinäkuu	10,0 %	Lokakuu	7,6 %
----------	--------	---------	-------

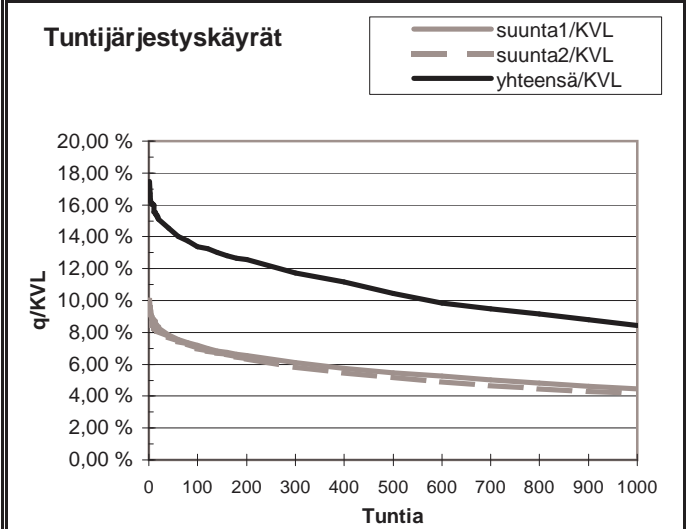
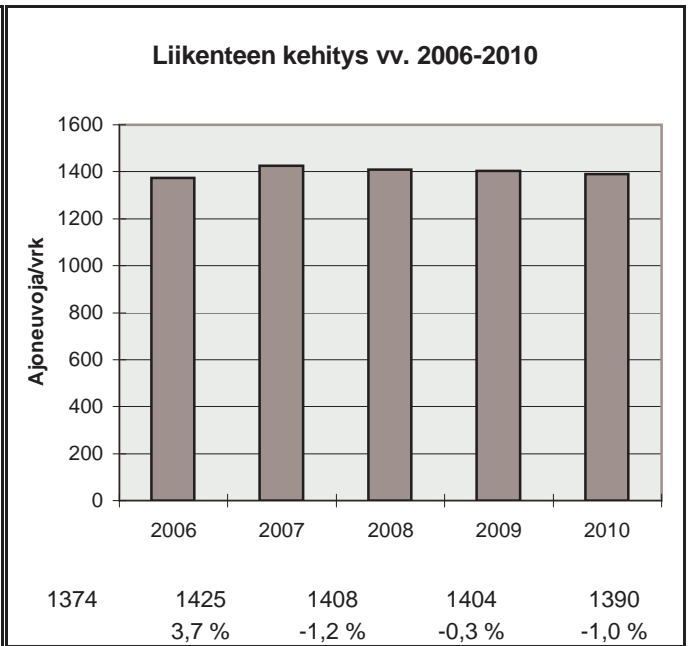

h	q	q/KVL	qras	qras/KVLras
1	243	17,5 %	30	21,1 %
30	205	14,7 %	21	14,7 %
100	186	13,4 %	18	12,6 %
150	178	12,8 %	17	11,9 %
300	163	11,7 %	15	10,5 %
1000	117	8,4 %	12	8,4 %
5000	40	2,9 %	4	2,8 %

Vuoden 2010 liikennemäärät:

KVL	1075	KVLras	107	Tieosa =	405	Suunta1 =	Pelkosenniemi
KAVL	1077	KAVLras	132	Etäisyys =	5100	Suunta2 =	Kemijärvi
KKVL	1306	KKVLras	118	Kaistoja =	2		

Liikenteen koostumus:

	Ha	Ha+pk	Ha+av	La	Kaip	Kapp	Katp	Kevyet	Raskaat
Arkiliikenne	81,7 %	5,0 %	1,0 %	0,9 %	4,2 %	0,3 %	6,8 %	87,7 %	12,3 %
Koko vuosi	83,9 %	5,2 %	1,0 %	0,9 %	3,6 %	0,3 %	5,2 %	90,1 %	9,9 %

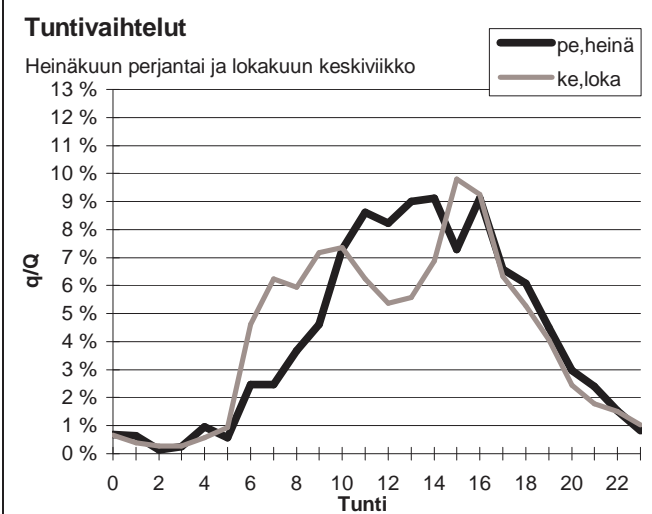
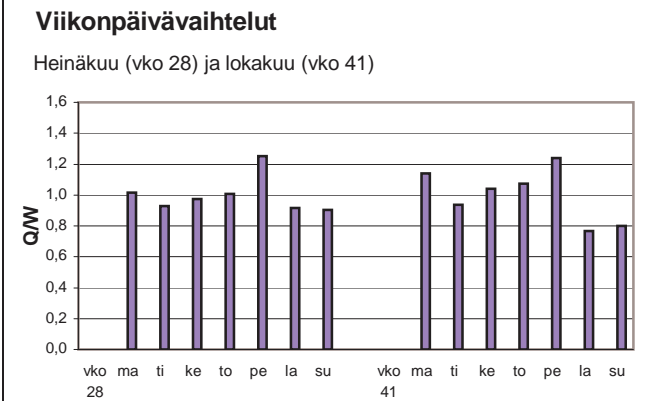
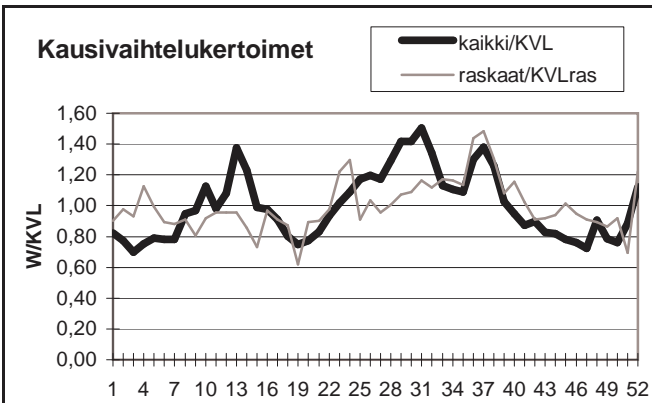

Yöliikenteen osuus (klo 22-07)

Heinäkuu	8,0 %	Lokakuu	10,3 %
----------	-------	---------	--------

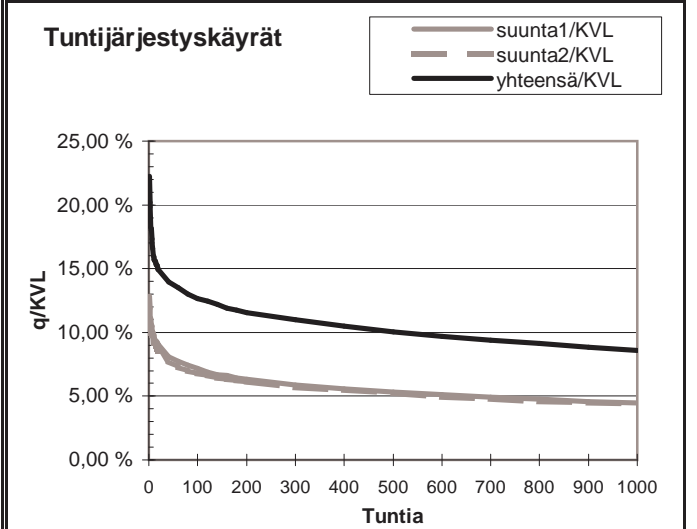
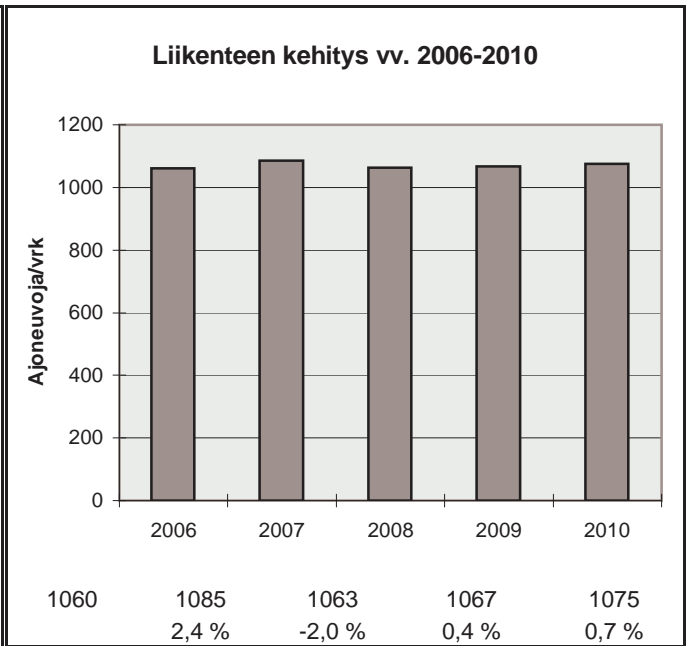

h	q	q/KVL	qras	qras/KVLras
1	239	22,2 %	29	27,2 %
30	154	14,3 %	17	16,0 %
100	136	12,7 %	14	13,1 %
150	129	12,0 %	13	12,2 %
300	118	11,0 %	12	11,3 %
1000	92	8,6 %	9	8,5 %
5000	30	2,8 %	3	2,8 %

Vuoden 2010 liikennemäärät:

KVL	2879	KVLras	207	Tieosa =	2	Suunta1 =	Tornio
KAVL	3166	KAVLras	262	Etäisyys =	1419	Suunta2 =	Kemi
KKVL	3102	KKVLras	259	Kaistoja =	2		

Liikenteen koostumus:

	Ha	Ha+pk	Ha+av	La	Kaip	Kapp	Katp	Kevyet	Raskaat
Arkiliikenne	87,6 %	3,4 %	0,7 %	1,4 %	4,1 %	0,5 %	2,3 %	91,7 %	8,3 %
Koko vuosi	88,7 %	3,5 %	0,6 %	1,3 %	3,6 %	0,4 %	1,9 %	92,8 %	7,2 %

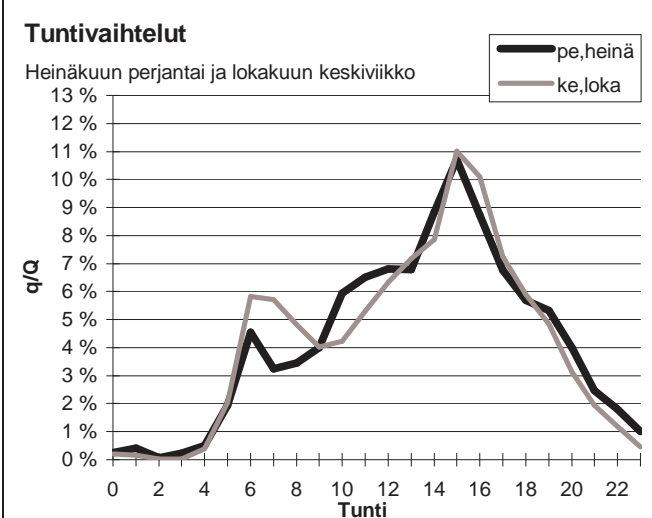
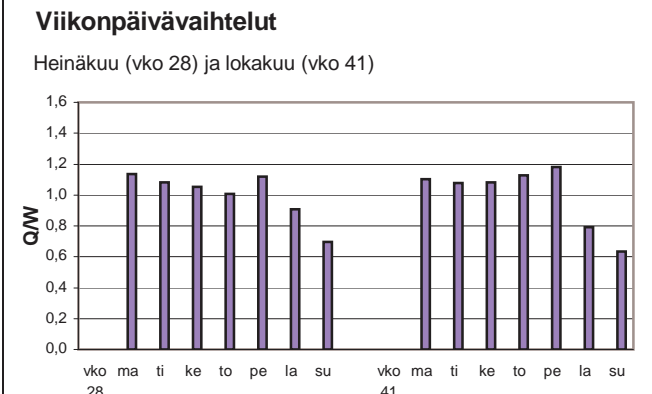
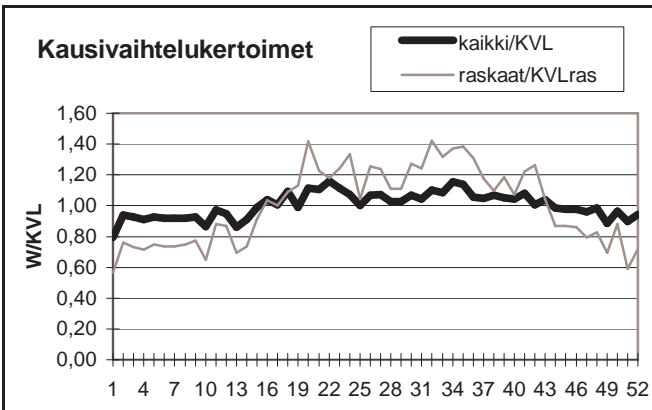

Yöliikenteen osuus (klo 22-07)

Heinäkuu	10,8 %	Lokakuu	10,3 %
----------	--------	---------	--------

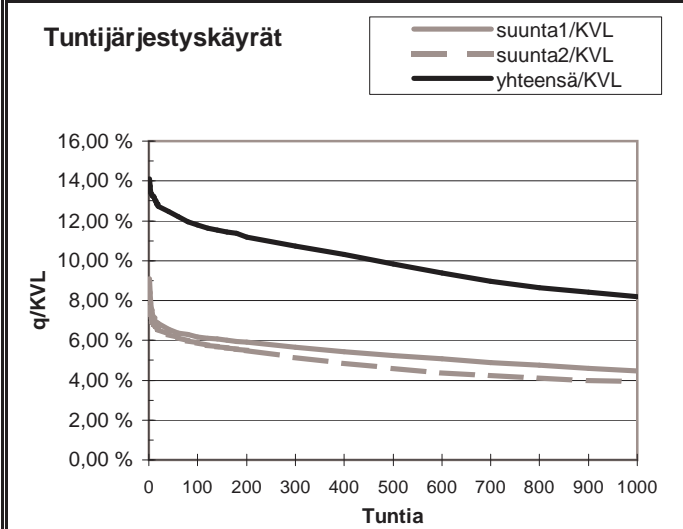
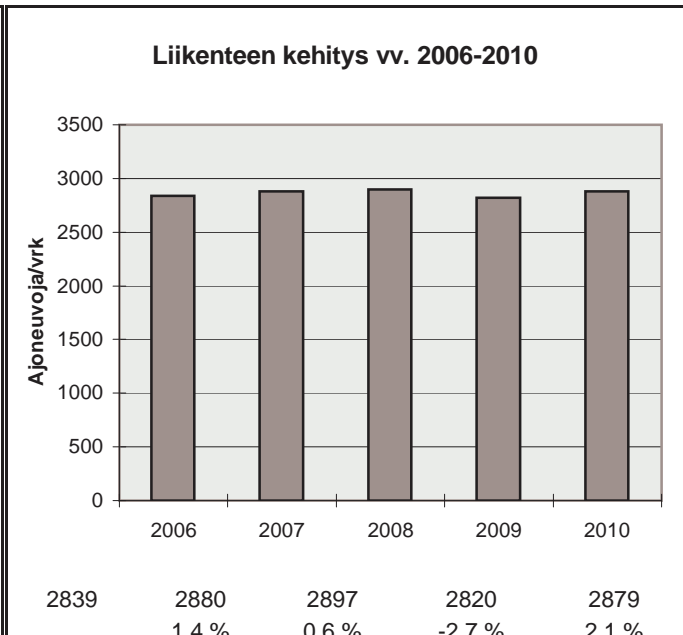

h	q	q/KVL	qras	qras/KVLras
1	406	14,1 %	42	20,3 %
30	362	12,6 %	35	16,9 %
100	339	11,8 %	31	15,0 %
150	331	11,5 %	29	14,0 %
300	309	10,7 %	26	12,6 %
1000	236	8,2 %	20	9,7 %
5000	87	3,0 %	4	1,9 %

Vuoden 2010 liikennemäärät:

KVL	1247	KVLras	108	Tieosa =	4	Suunta1 =	Kemijärvi
KAVL	1219	KAVLras	136	Etäisyys =	4690	Suunta2 =	Rovaniemi
KKVL	1318	KKVLras	101	Kaistoja =	2		

Liikenteen koostumus:

	Ha	Ha+pk	Ha+av	La	Kaip	Kapp	Katp	Kevyet	Raskaat
Arkiliikenne	84,4 %	3,8 %	0,7 %	0,9 %	4,2 %	0,6 %	5,5 %	88,9 %	11,1 %
Koko vuosi	86,3 %	4,3 %	0,7 %	0,9 %	3,4 %	0,4 %	4,0 %	91,3 %	8,7 %

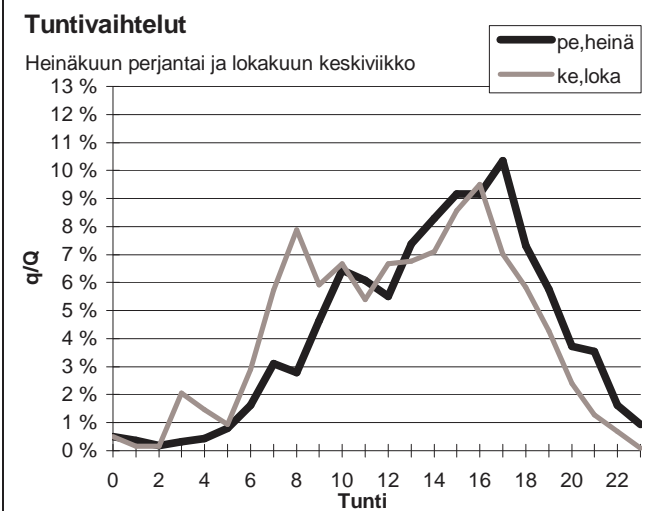
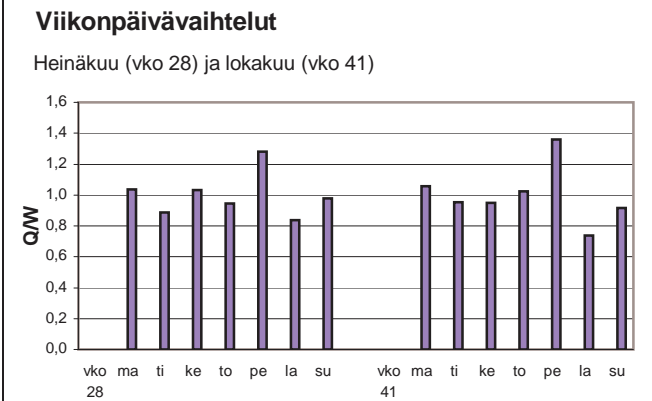
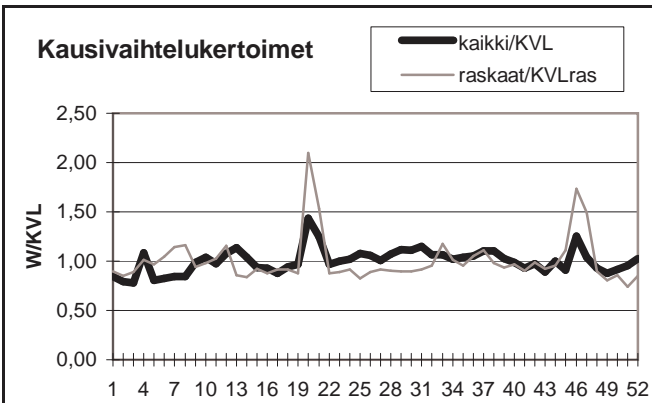

Yöliikenteen osuus (klo 22-07)

Heinäkuu	6,8 %	Lokakuu	9,0 %
----------	-------	---------	-------

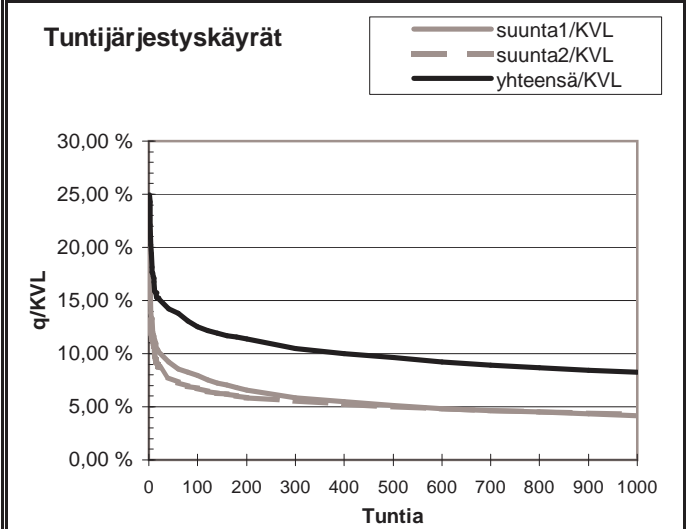
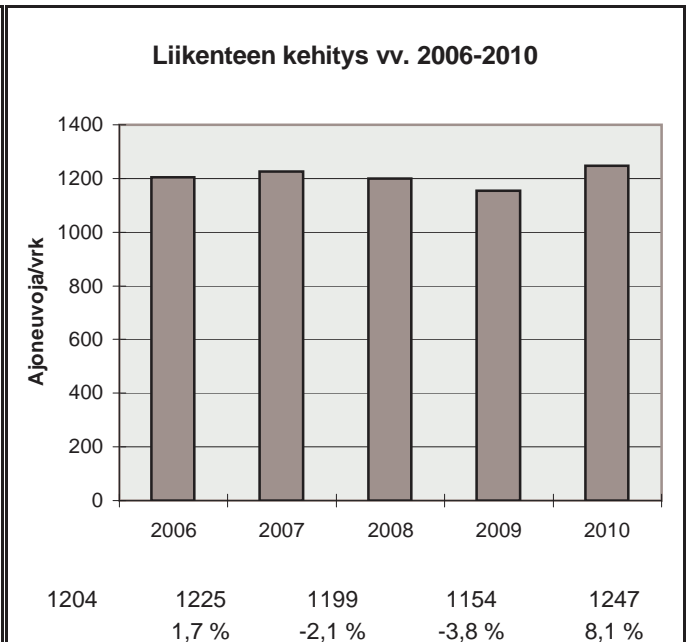

h	q	q/KVL	qras	qras/KVLras
1	311	24,9 %	47	43,4 %
30	184	14,8 %	22	20,3 %
100	156	12,5 %	16	14,8 %
150	148	11,9 %	15	13,9 %
300	131	10,5 %	13	12,0 %
1000	103	8,3 %	10	9,2 %
5000	35	2,8 %	3	2,8 %



Vuoden 2010 liikennemäärät:

KVL	1599	KVLras	149	Tieosa =	140	Suunta1 =	Muonio
KAVL	1453	KAVLras	171	Etäisyys =	2278	Suunta2 =	Ylitornio
KKVL	1767	KKVLras	189	Kaistoja =	2		

Liikenteen koostumus:

	Ha	Ha+pk	Ha+av	La	Kaip	Kapp	Katp	Kevyet	Raskaat
Arkiliikenne	82,6 %	4,4 %	1,3 %	2,0 %	3,4 %	2,1 %	4,2 %	88,2 %	11,8 %
Koko vuosi	84,7 %	4,6 %	1,3 %	1,9 %	2,7 %	1,7 %	3,1 %	90,7 %	9,3 %

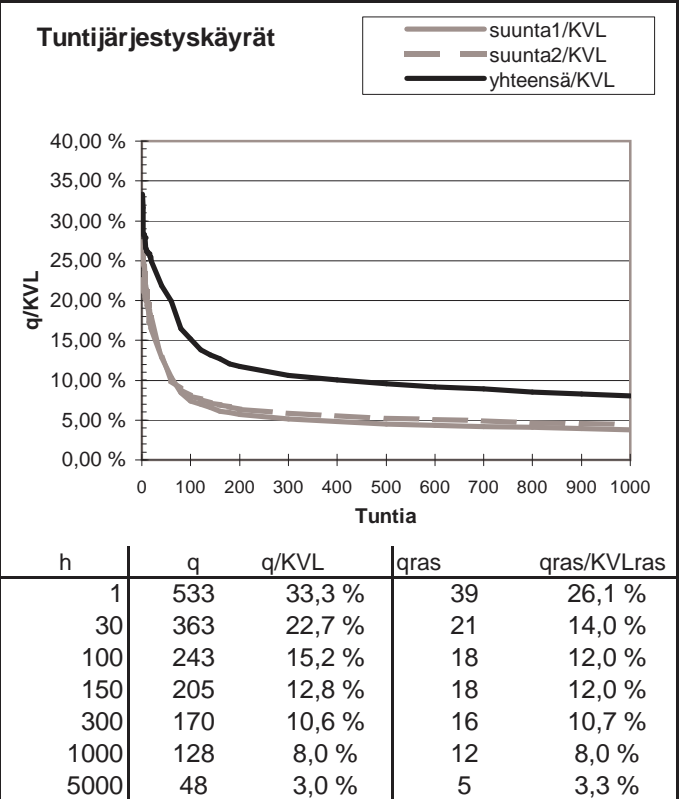
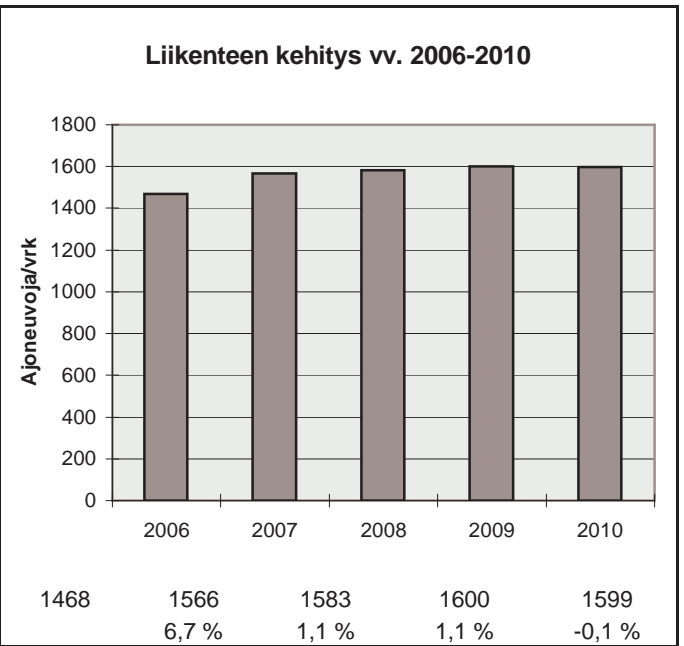
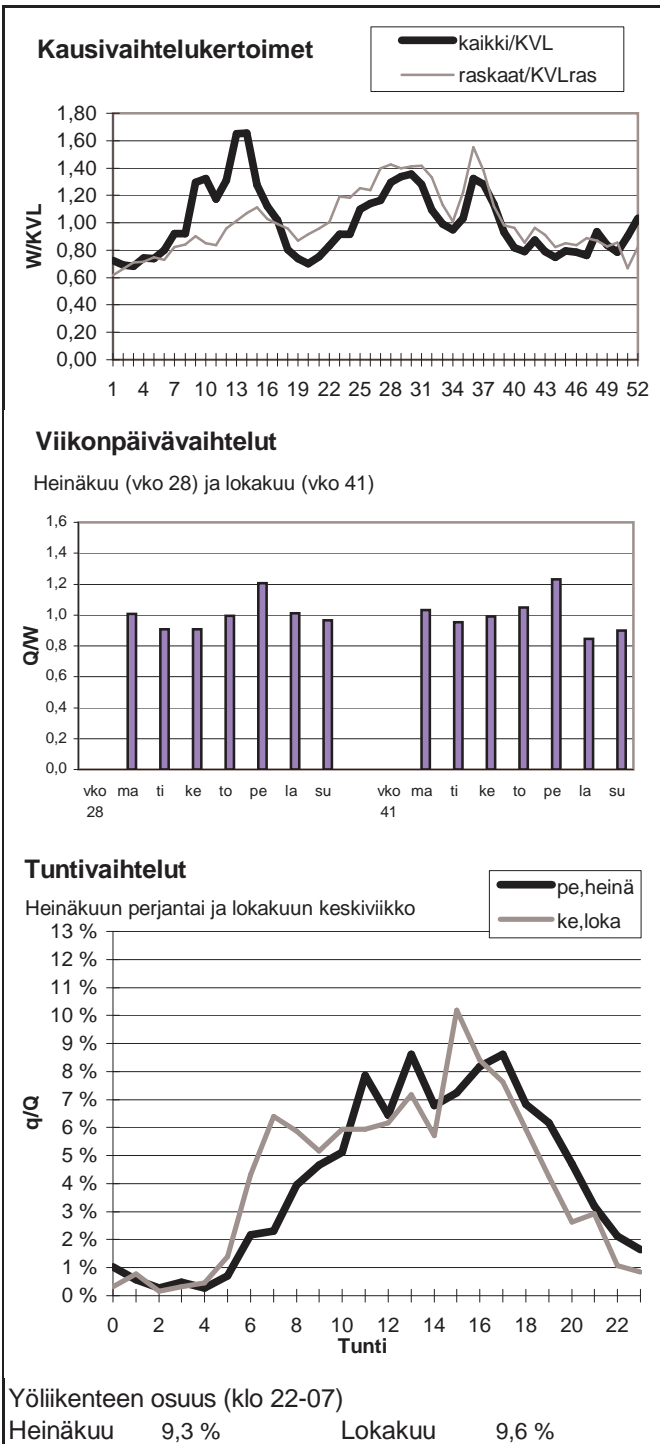

Vuoden 2010 liikennemäärät:

KVL	1115	KVLras	91	Tieosa =	14	Suunta1 =	Kittilä
KAVL	971	KAVLras	106	Etäisyys =	1737	Suunta2 =	Rovaniemi
KKVL	1082	KKVLras	95	Kaistoja =	2		

Liikenteen koostumus:

	Ha	Ha+pk	Ha+av	La	Kaip	Kapp	Katp	Kevyet	Raskaat
Arkiliikenne	83,7 %	3,9 %	1,4 %	1,8 %	4,4 %	0,7 %	4,0 %	89,0 %	11,0 %
Koko vuosi	85,9 %	4,5 %	1,4 %	1,6 %	3,4 %	0,5 %	2,7 %	91,8 %	8,2 %

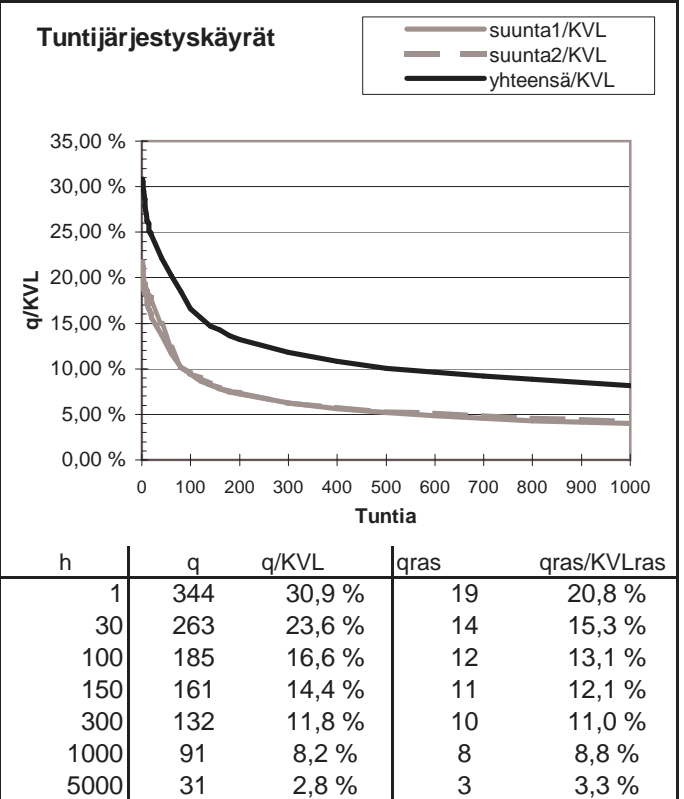
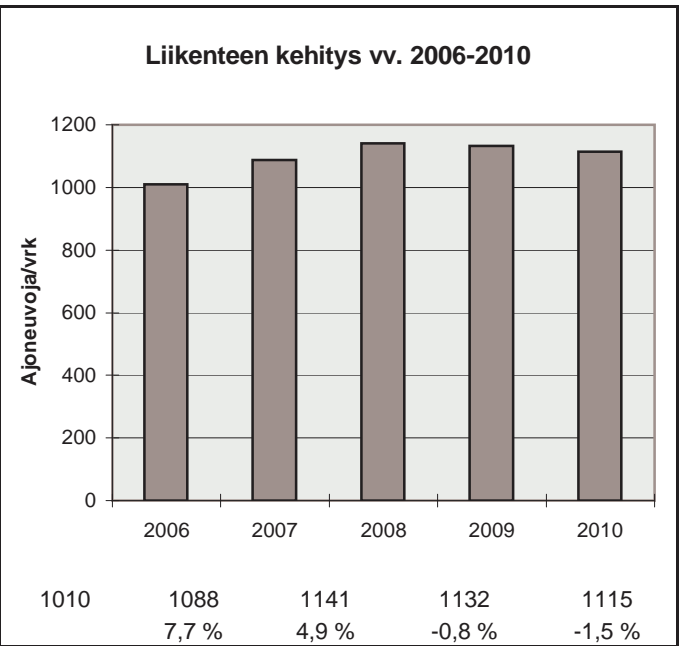
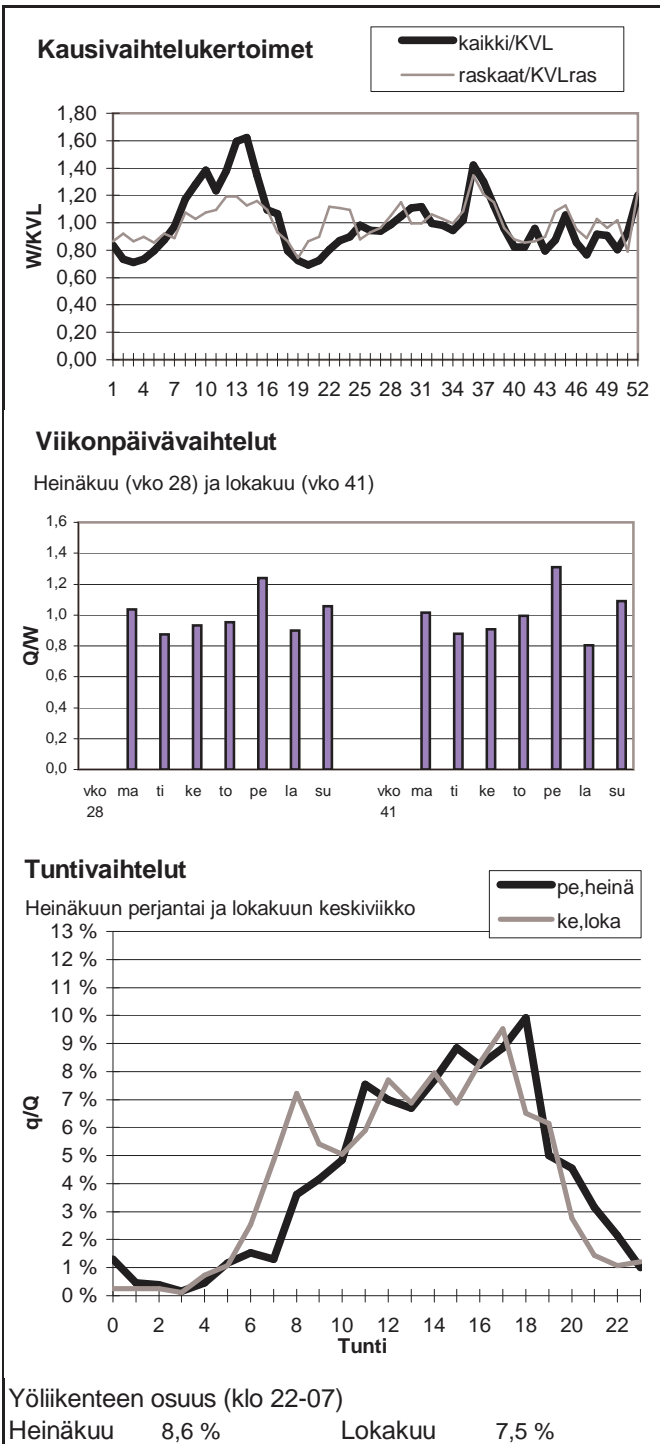

Vuoden 2010 liikennemäärät:

KVL	449	KVLras	36	Tieosa =	20	Suunta1 =	Posio
KAVL	424	KAVLras	45	Etäisyys =	8600	Suunta2 =	Rovaniemi
KKVL	590	KKVLras	41	Kaistoja =	2		

Liikenteen koostumus:

	Ha	Ha+pk	Ha+av	La	Kaip	Kapp	Katp	Kevyet	Raskaat
Arkiliikenne	83,8 %	4,9 %	0,7 %	1,0 %	4,2 %	0,4 %	5,0 %	89,4 %	10,6 %
Koko vuosi	86,2 %	5,1 %	0,7 %	0,9 %	3,2 %	0,3 %	3,5 %	92,0 %	8,0 %

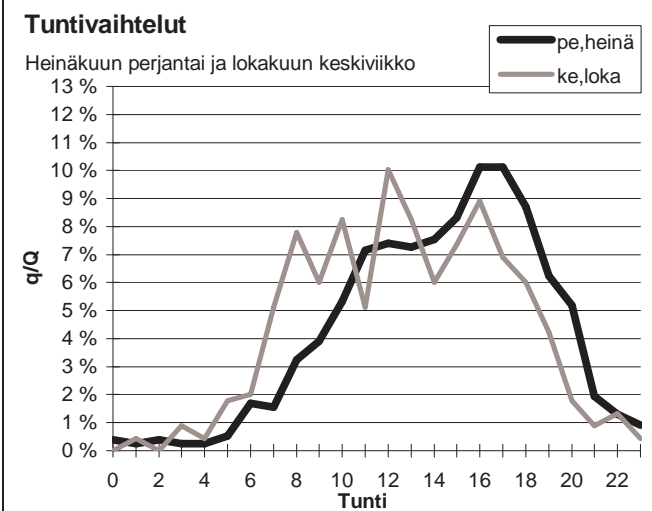
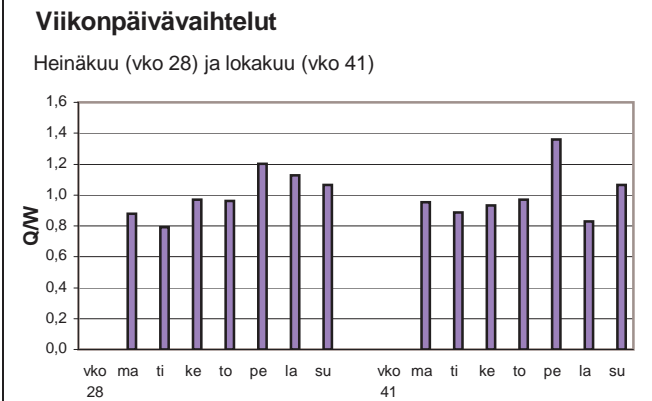
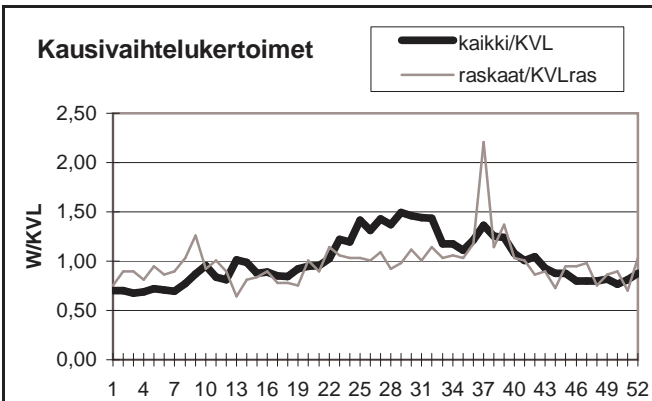

Yöliikenteen osuus (klo 22-07)

Heinäkuu	6,0 %	Lokakuu	7,3 %
----------	-------	---------	-------

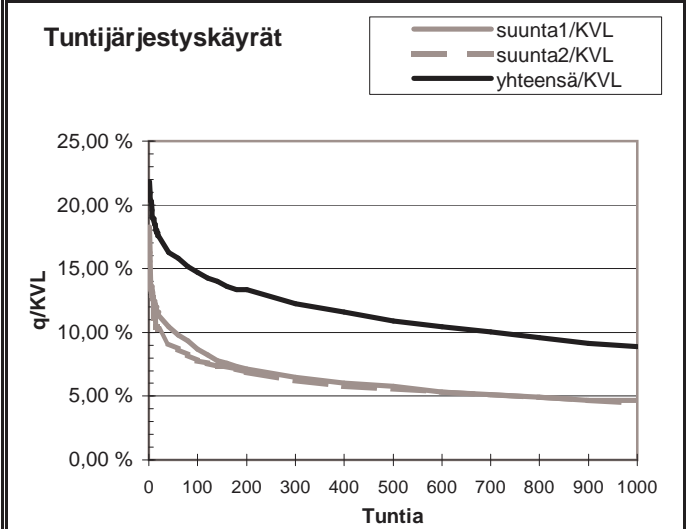
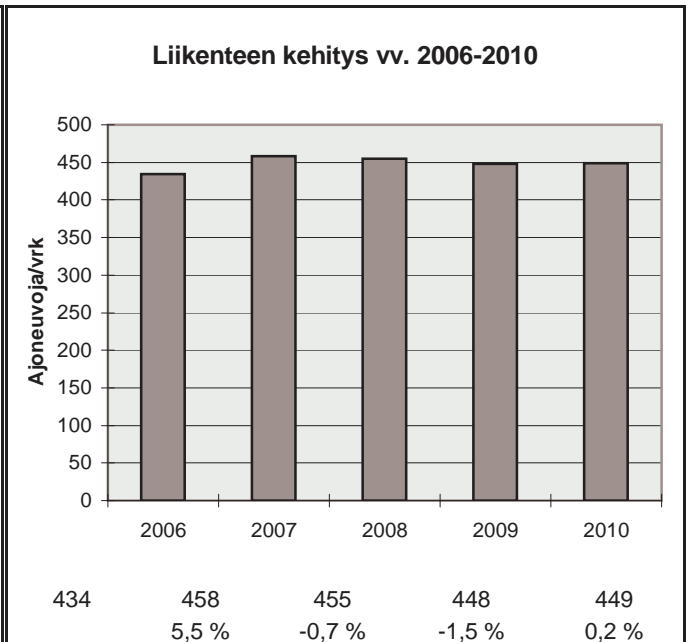

h	q	q/KVL	qras	qras/KVLras
1	98	21,8 %	19	53,1 %
30	76	16,9 %	8	22,3 %
100	66	14,7 %	6	16,8 %
150	62	13,8 %	6	16,8 %
300	55	12,2 %	5	14,0 %
1000	40	8,9 %	3	8,4 %
5000	12	2,7 %	1	2,8 %

Vuoden 2010 liikennemäärät:

KVL	3269	KVLras	320	Tieosa =	504	Suunta1 =	Sodankylä
KAVL	3148	KAVLras	397	Etäisyys =	3500	Suunta2 =	Rovaniemi
KKVL	3953	KKVLras	331	Kaistoja =	2		

Liikenteen koostumus:

	Ha	Ha+pk	Ha+av	La	Kaip	Kapp	Katp	Kevyet	Raskaat
Arkiliikenne	82,2 %	4,3 %	0,9 %	1,5 %	3,4 %	1,0 %	6,6 %	87,4 %	12,6 %
Koko vuosi	84,5 %	4,8 %	0,9 %	1,5 %	2,7 %	0,9 %	4,7 %	90,2 %	9,8 %

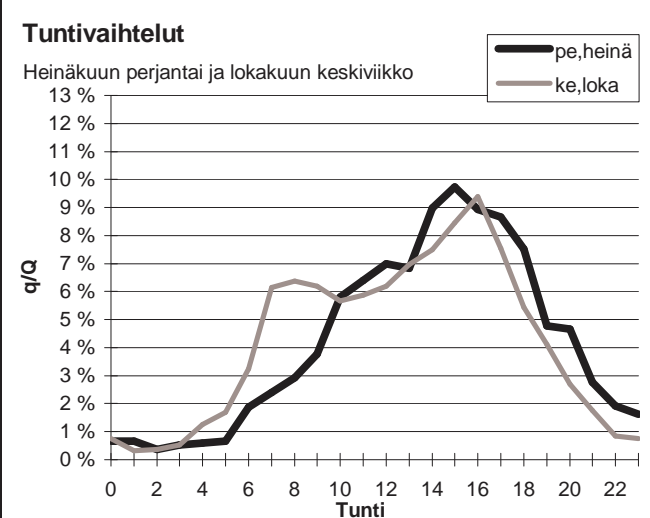
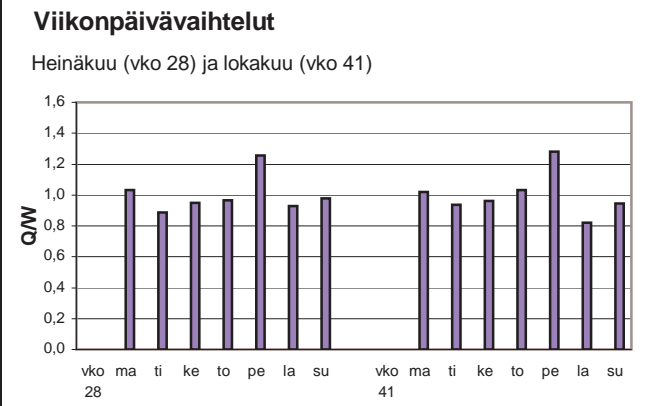
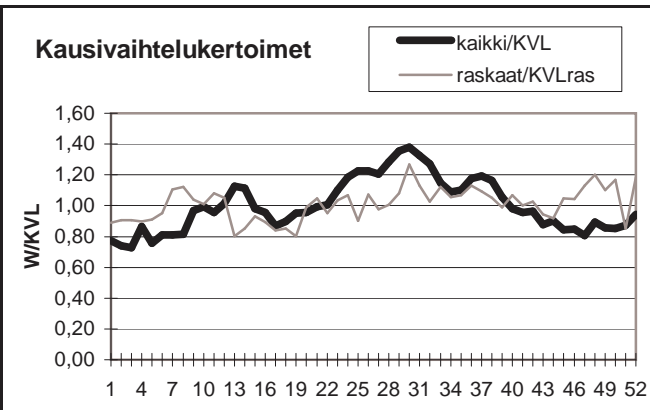

Yöliikenteen osuus (klo 22-07)

Heinäkuu	8,9 %	Lokakuu	9,7 %
----------	-------	---------	-------

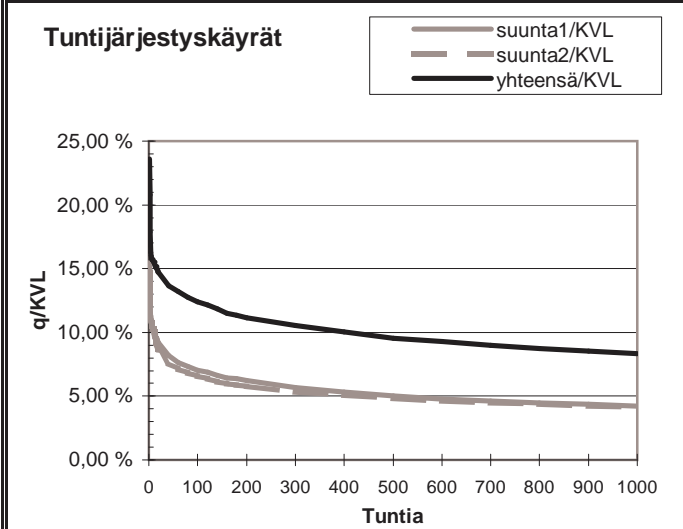
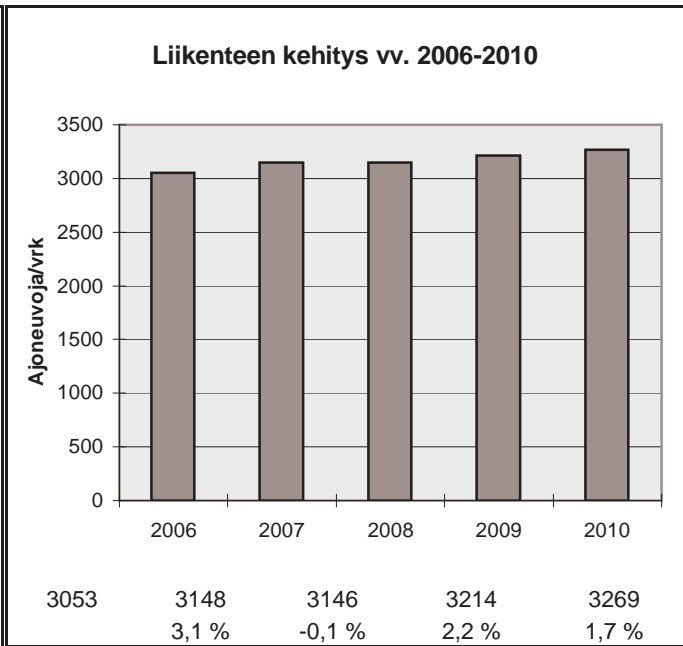

h	q	q/KVL	qras	qras/KVLras
1	772	23,6 %	47	14,7 %
30	452	13,8 %	37	11,6 %
100	406	12,4 %	34	10,6 %
150	379	11,6 %	32	10,0 %
300	344	10,5 %	30	9,4 %
1000	272	8,3 %	25	7,8 %
5000	96	2,9 %	10	3,1 %

Vuoden 2010 liikennemäärät:

KVL	1096	KVLras	107	Tieosa =	217	Suunta1 =	Rovaniemi
KAVL	1003	KAVLras	114	Etäisyys =	5531	Suunta2 =	Ranua
KKVL	1468	KKVLras	111	Kaistoja =	2		

Liikenteen koostumus:

	Ha	Ha+pk	Ha+av	La	Kaip	Kapp	Katp	Kevyet	Raskaat
Arkiliikenne	82,6 %	4,7 %	1,3 %	1,1 %	4,9 %	0,7 %	4,7 %	88,6 %	11,4 %
Koko vuosi	84,1 %	4,9 %	1,1 %	1,1 %	4,2 %	0,5 %	4,0 %	90,2 %	9,8 %

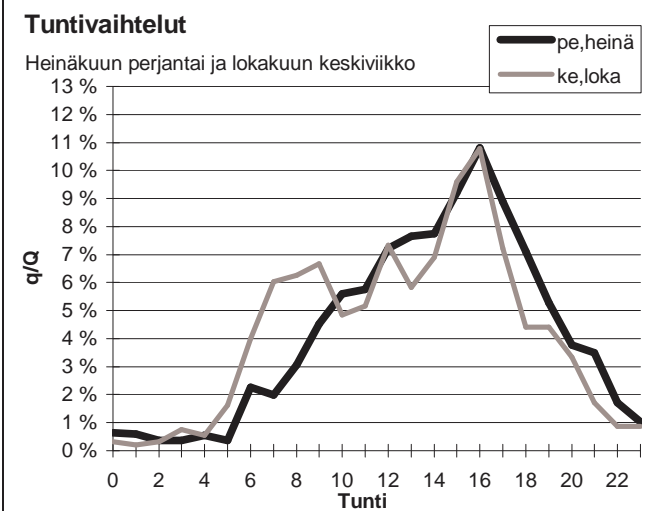
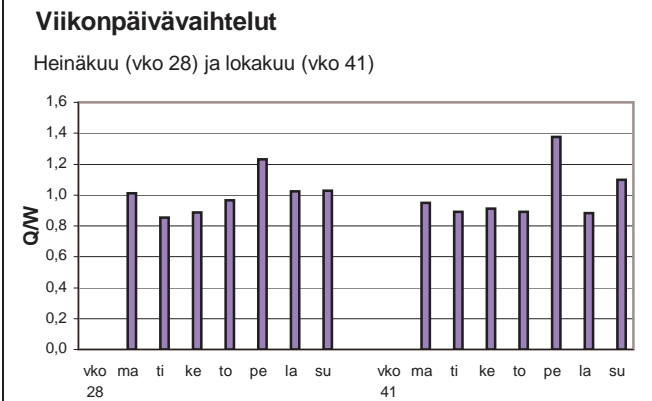
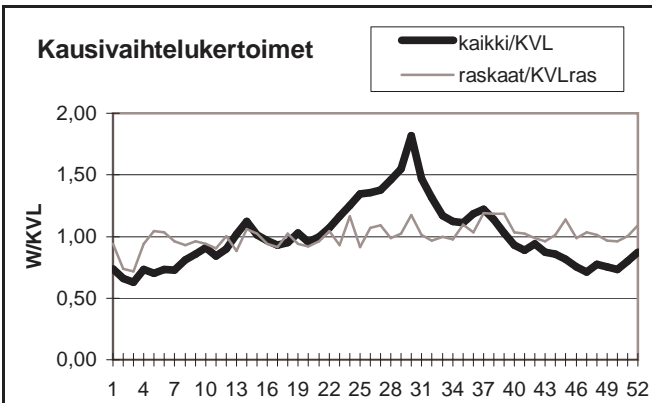

Yöliikenteen osuus (klo 22-07)

Heinäkuu	7,9 %	Lokakuu	9,5 %
----------	-------	---------	-------

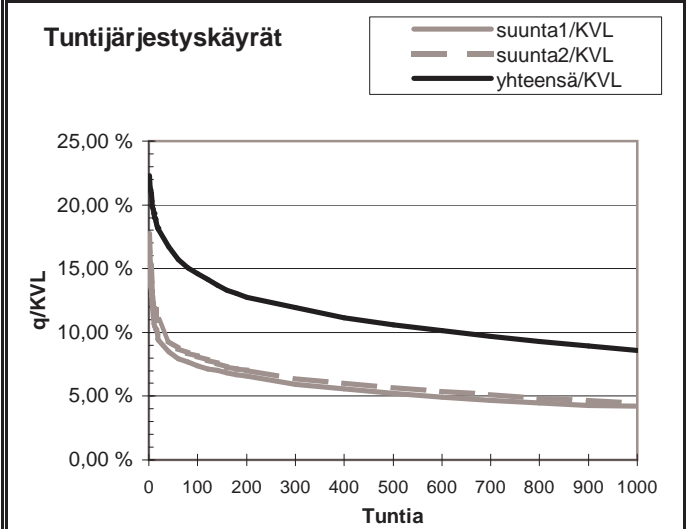
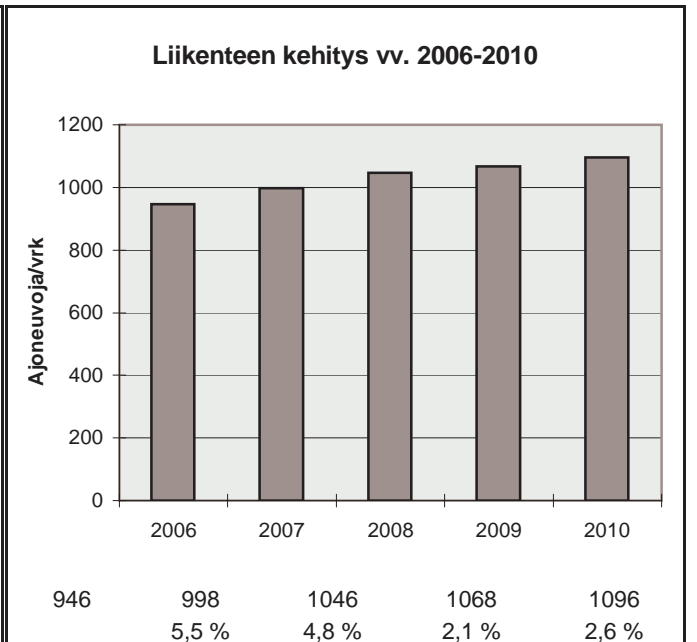

h	q	q/KVL	qras	qras/KVLras
1	244	22,3 %	24	22,3 %
30	190	17,3 %	16	14,9 %
100	160	14,6 %	14	13,0 %
150	148	13,5 %	13	12,1 %
300	131	12,0 %	11	10,2 %
1000	94	8,6 %	9	8,4 %
5000	31	2,8 %	3	2,8 %

Vuoden 2010 liikennemäärät:

KVL	482	KVLras	64	Tieosa =	375	Suunta1 =	Kemijärvi
KAVL	453	KAVLras	83	Etäisyys =	529	Suunta2 =	Kuusamo
KKVL	664	KKVLras	69	Kaistoja =	2		

Liikenteen koostumus:

	Ha	Ha+pk	Ha+av	La	Kaip	Kapp	Katp	Kevyet	Raskaat
Arkiliikenne	75,2 %	5,3 %	1,1 %	0,5 %	3,8 %	0,8 %	13,3 %	81,6 %	18,4 %
Koko vuosi	80,0 %	5,6 %	1,1 %	0,5 %	3,1 %	0,6 %	9,2 %	86,7 %	13,3 %

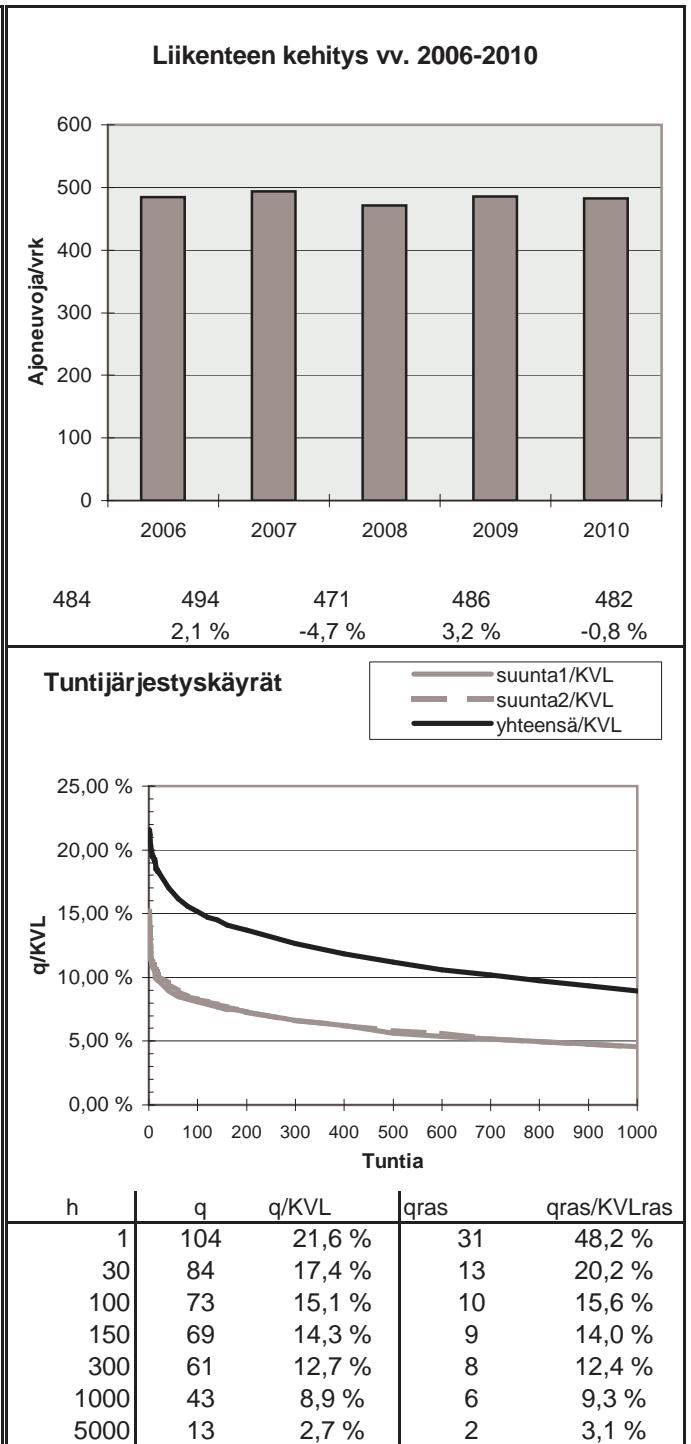
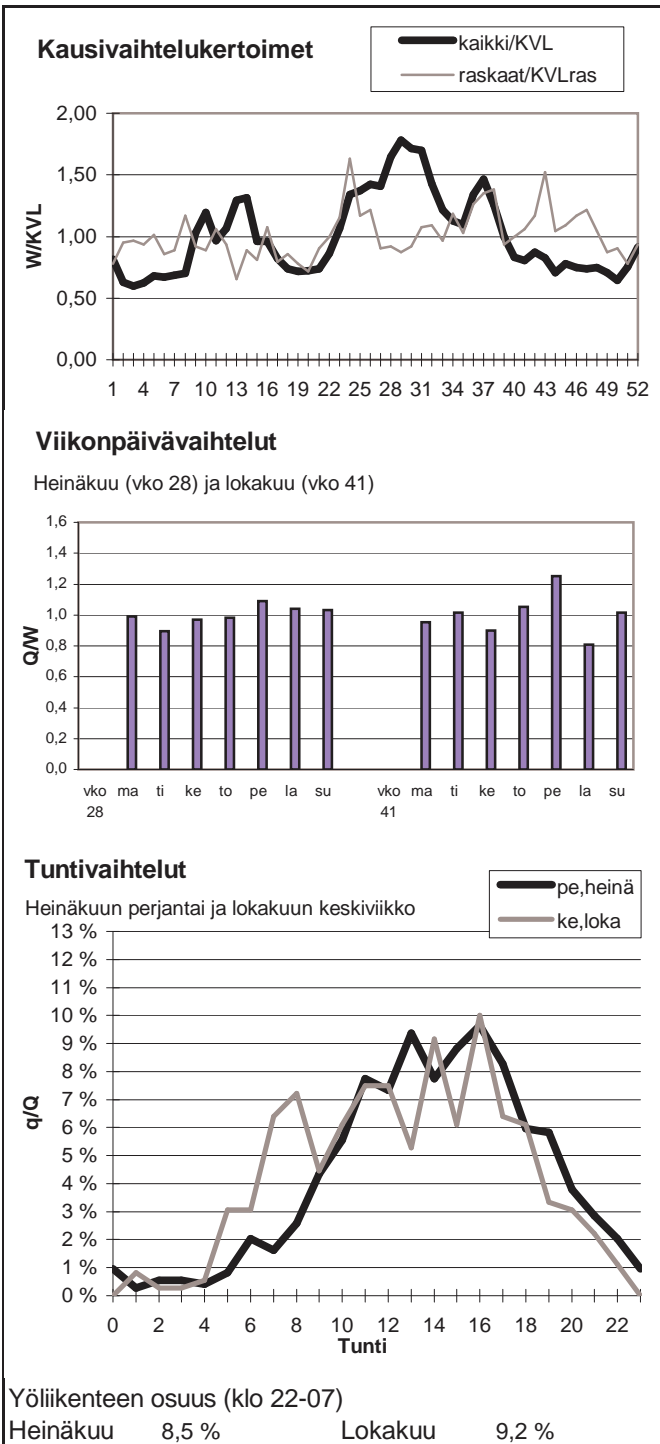

Vuoden 2010 liikennemäärät:

KVL	710	KVLras	41	Tieosa =	10	Suunta1 =	Rovaniemi
KAVL	684	KAVLras	51	Etäisyys =	5189	Suunta2 =	Pello
KKVL	903	KKVLras	51	Kaistoja =	2		

Liikenteen koostumus:

	Ha	Ha+pk	Ha+av	La	Kaip	Kapp	Katp	Keyyet	Raskaat
Arkiliikenne	86,7 %	4,9 %	0,9 %	0,9 %	4,1 %	0,4 %	2,1 %	92,5 %	7,5 %
Koko vuosi	87,9 %	5,4 %	0,8 %	0,7 %	3,2 %	0,3 %	1,5 %	94,2 %	5,8 %

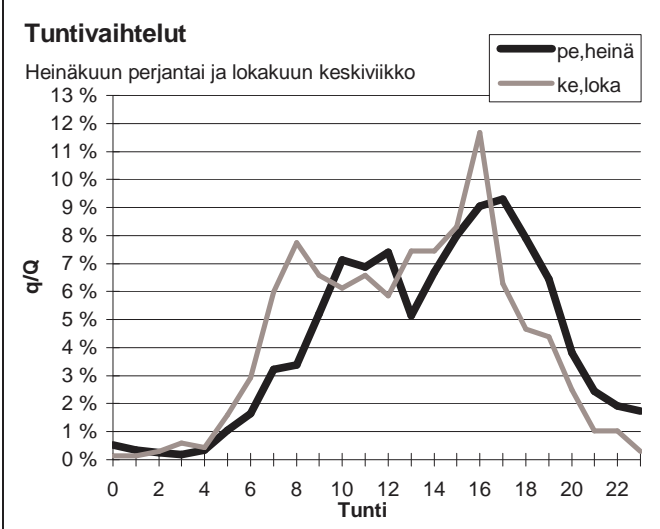
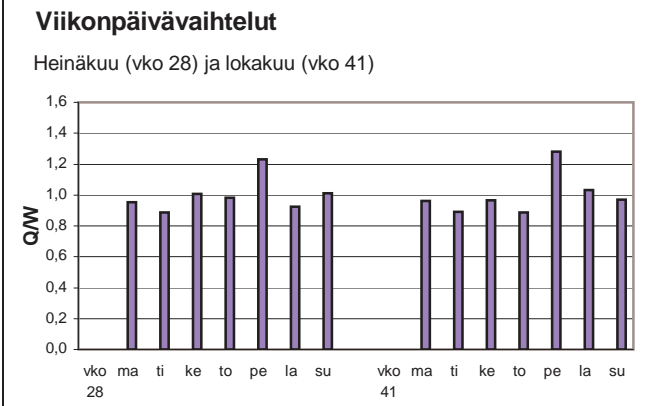
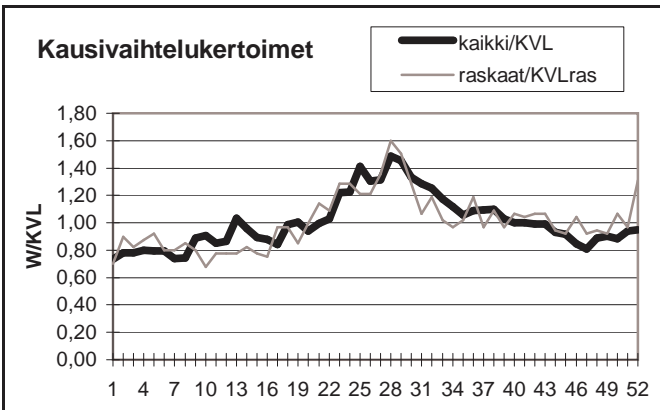

Yöliikenteen osuus (klo 22-07)

Heinäkuu	8,0 %	Lokakuu	7,4 %
----------	-------	---------	-------

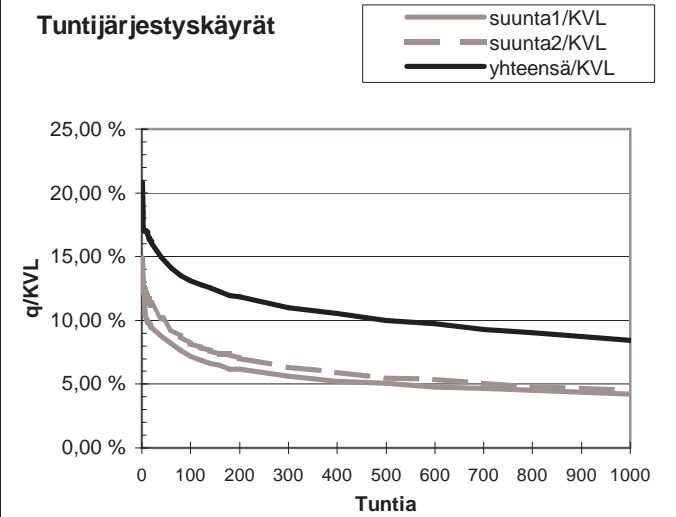
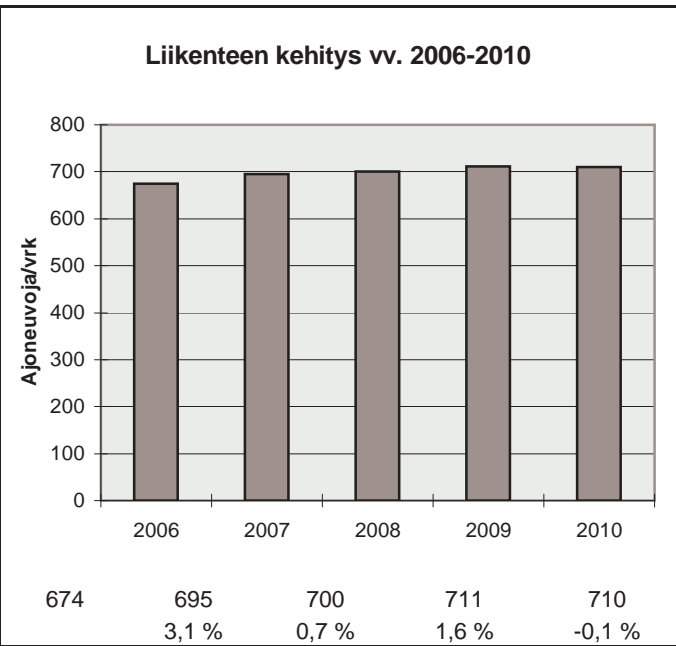

h	q	q/KVL	qras	qras/KVLras
1	148	20,8 %	17	41,2 %
30	109	15,4 %	9	21,8 %
100	93	13,1 %	7	17,0 %
150	88	12,4 %	7	17,0 %
300	78	11,0 %	6	14,6 %
1000	60	8,5 %	4	9,7 %
5000	20	2,8 %	1	2,4 %

Vuoden 2010 liikennemäärät:

KVL	89	KVLras	8	Tieosa =	7	Suunta1 =	Venäjä
KAVL	78	KAVLras	9	Etäisyys =	9035	Suunta2 =	Ivalo
KKVL	74	KKVLras	7	Kaistoja =	2		

Liikenteen koostumus:

	Ha	Ha+pk	Ha+av	La	Kaip	Kapp	Katp	Kevyet	Raskaat
Arkiliikenne	85,5 %	2,0 %	1,0 %	0,1 %	1,6 %	9,3 %	0,6 %	88,4 %	11,6 %
Koko vuosi	88,5 %	1,7 %	0,8 %	0,2 %	1,6 %	6,7 %	0,5 %	91,0 %	9,0 %

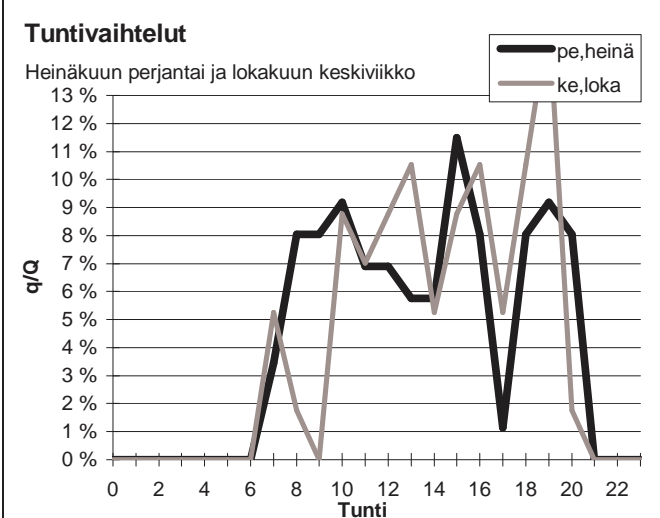
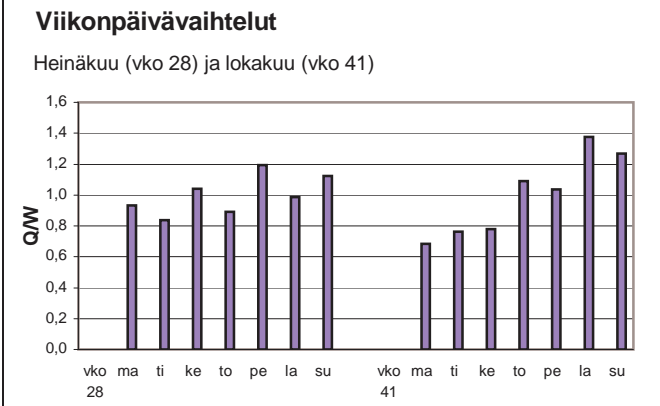
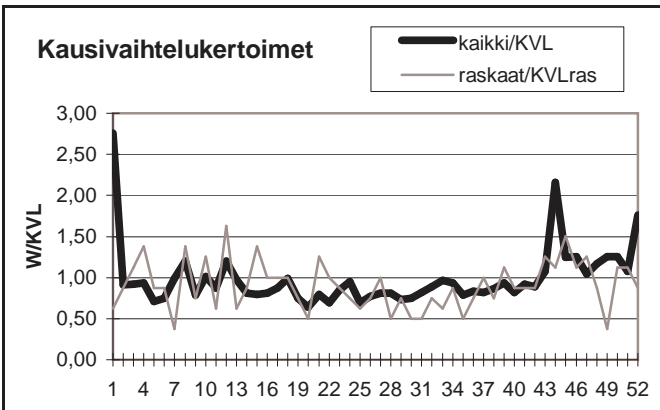

Yöliikenteen osuus (klo 22-07)

Heinäkuu	0,0 %	Lokakuu	0,0 %
----------	-------	---------	-------

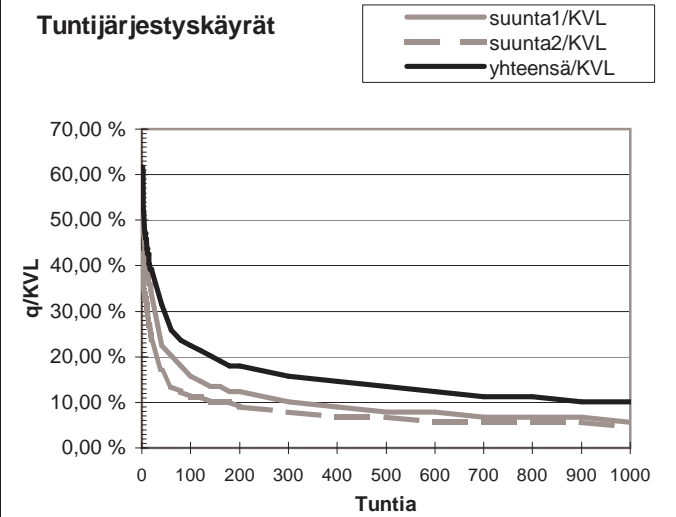
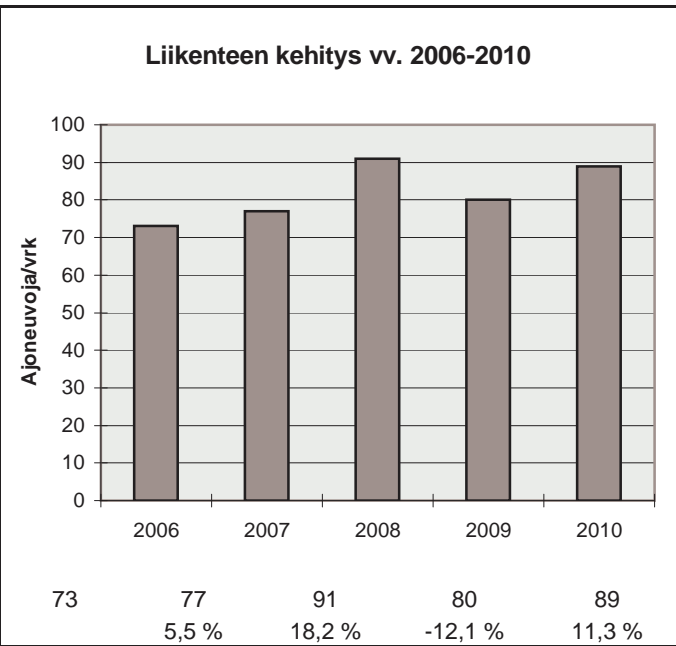

h	q	q/KVL	qras	qras/KVLras
1	55	61,7 %	8	100,1 %
30	31	34,8 %	5	62,5 %
100	20	22,4 %	3	37,5 %
150	17	19,1 %	3	37,5 %
300	14	15,7 %	2	25,0 %
1000	9	10,1 %	1	12,5 %
5000	1	1,1 %	0	0,0 %



Vuoden 2010 liikennemäärät:

KVL	166	KVLras	3	Tieosa =	20	Suunta1 =	Venäjä
KAVL	158	KAVLras	4	Etäisyys =	3180	Suunta2 =	Salla
KKVL	175	KKVLras	3	Kaistoja =	2		

Liikenteen koostumus:

	Ha	Ha+pk	Ha+av	La	Kaip	Kapp	Katp	Kevyet	Raskaat
Arkiliikenne	97,0 %	0,5 %	0,1 %	0,2 %	0,4 %	0,7 %	1,2 %	97,5 %	2,5 %
Koko vuosi	97,4 %	0,5 %	0,1 %	0,2 %	0,4 %	0,6 %	0,8 %	98,0 %	2,0 %

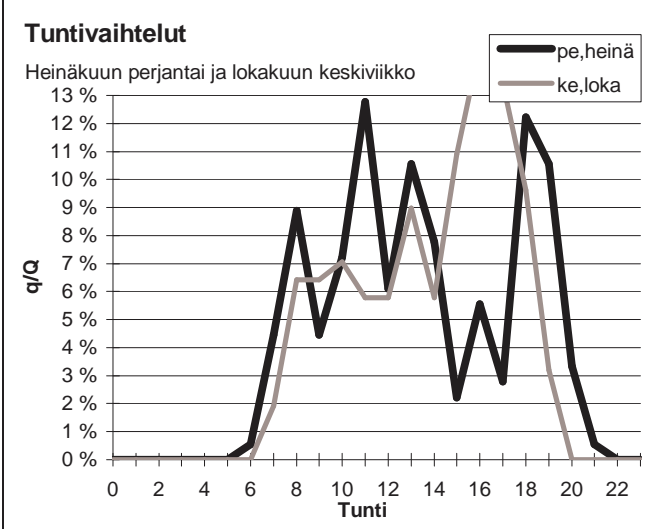
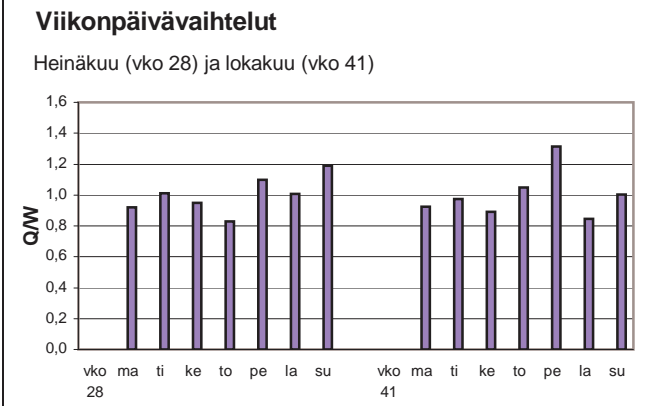
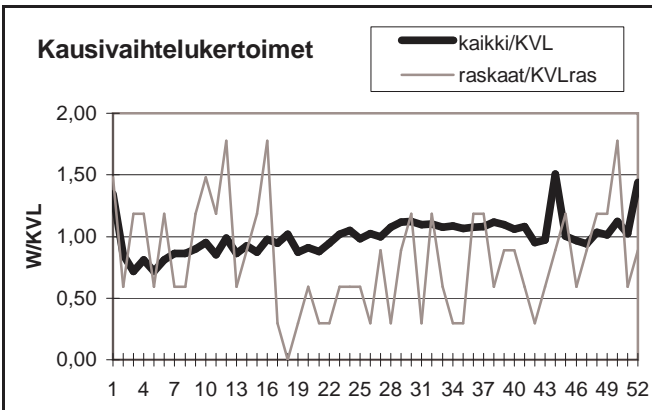

Yöliikenteen osuus (klo 22-07)

Heinäkuu	0,6 %	Lokakuu	0,0 %
----------	-------	---------	-------

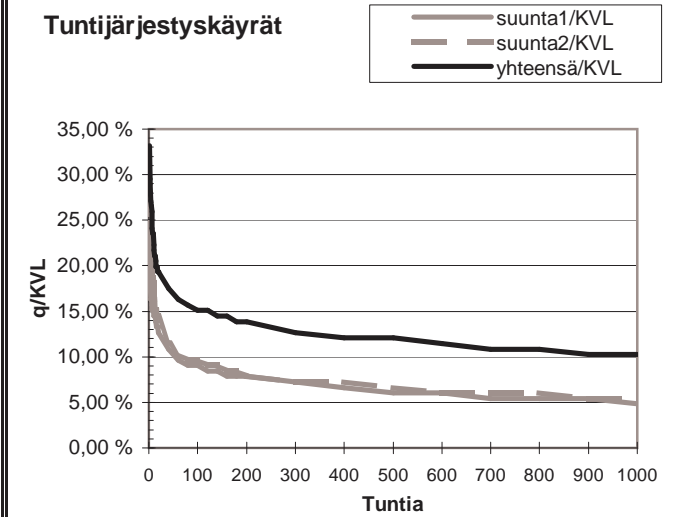

h	q	q/KVL	qras	qras/KVLras
1	55	33,2 %	5	147,9 %
30	30	18,1 %	3	88,7 %
100	25	15,1 %	2	59,2 %
150	24	14,5 %	2	59,2 %
300	21	12,7 %	1	29,6 %
1000	17	10,3 %	0	0,0 %
5000	2	1,2 %	0	0,0 %

Vuoden 2010 liikennemäärät:

KVL	8575	KVLras	380	Tieosa =	3	Suunta1 =	Ruotsi
KAVL	8468	KAVLras	481	Etäisyys =	2655	Suunta2 =	Suomi
KKVL	9899	KKVLras	369	Kaistoja =	5		

Liikenteen koostumus:

	Ha	Ha+pk	Ha+av	La	Kaip	Kapp	Katp	Kevyet	Raskaat
Arkiliikenne	92,1 %	2,0 %	0,3 %	0,3 %	1,4 %	1,3 %	2,8 %	94,3 %	5,7 %
Koko vuosi	93,1 %	2,1 %	0,3 %	0,2 %	1,1 %	1,0 %	2,1 %	95,6 %	4,4 %

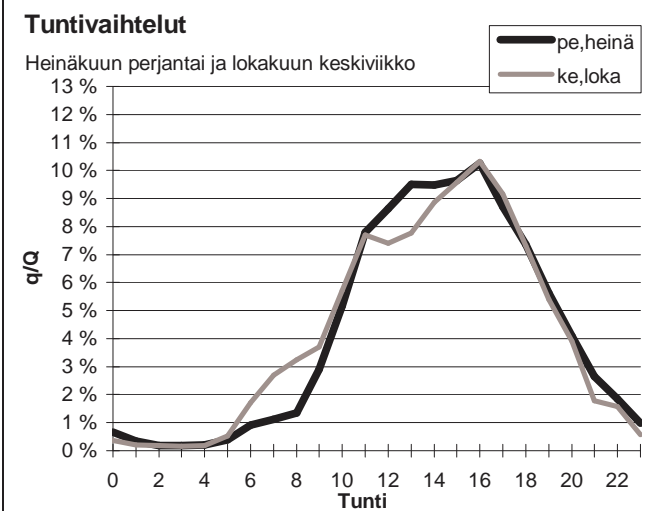
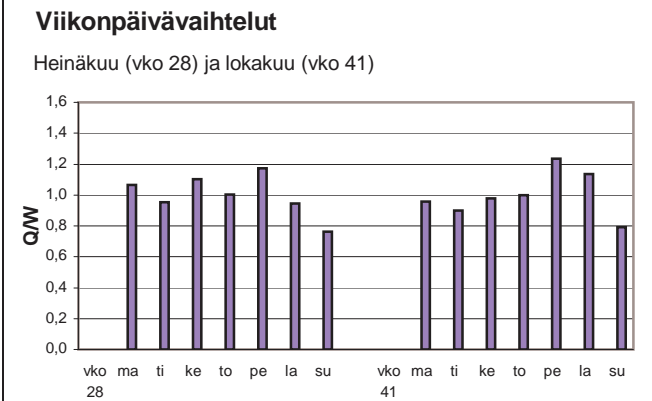
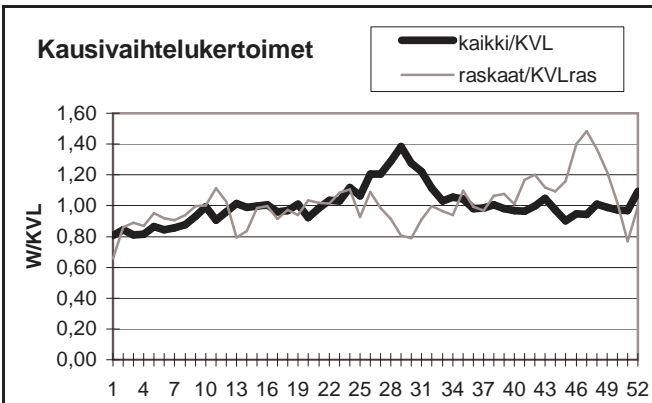

Yöliikenteen osuus (klo 22-07)

Heinäkuu	5,7 %	Lokakuu	5,5 %
----------	-------	---------	-------

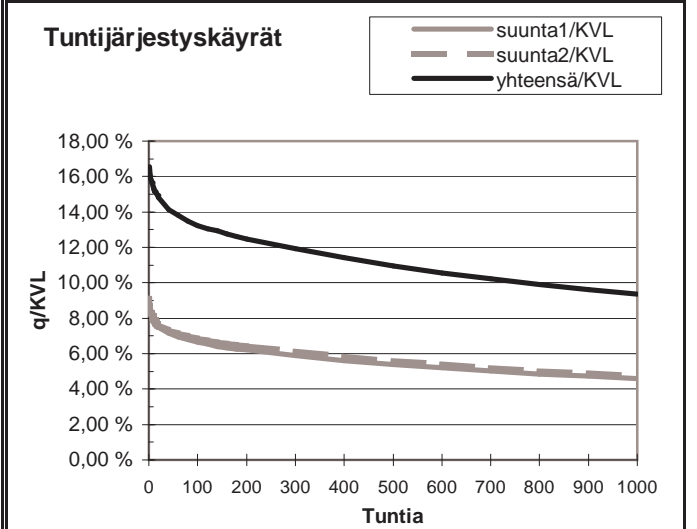
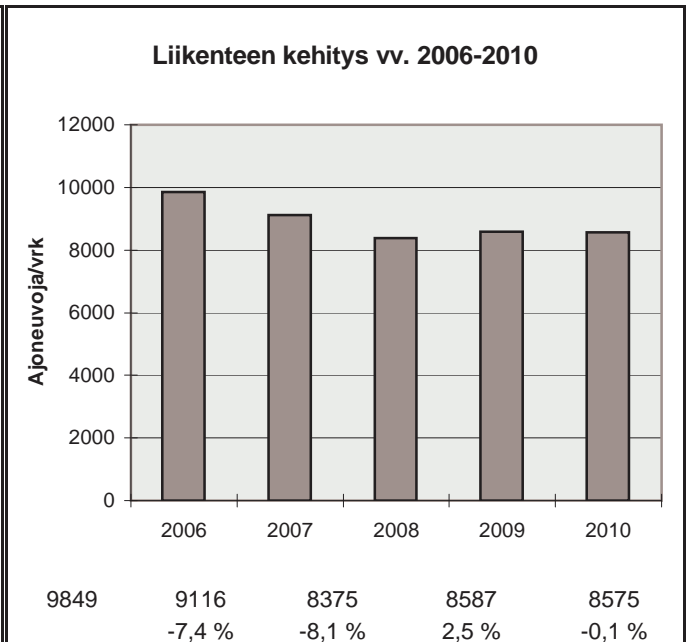

h	q	q/KVL	qras	qras/KVLras
1	1419	16,5 %	95	25,0 %
30	1228	14,3 %	69	18,1 %
100	1135	13,2 %	54	14,2 %
150	1104	12,9 %	49	12,9 %
300	1024	11,9 %	44	11,6 %
1000	803	9,4 %	34	8,9 %
5000	178	2,1 %	10	2,6 %

Vuoden 2010 liikennemäärät:

KVL	2091	KVLras	83	Tieosa =	1	Suunta1 =	Ruotsi
KAVL	2120	KAVLras	113	Etäisyys =	400	Suunta2 =	Suomi
KKVL	2606	KKVLras	80	Kaistoja =	2		

Liikenteen koostumus:

	Ha	Ha+pk	Ha+av	La	Kaip	Kapp	Katp	Kevyet	Raskaat
Arkiliikenne	91,9 %	2,4 %	0,3 %	0,2 %	1,3 %	0,4 %	3,5 %	94,7 %	5,3 %
Koko vuosi	93,2 %	2,5 %	0,3 %	0,2 %	1,0 %	0,3 %	2,5 %	96,0 %	4,0 %

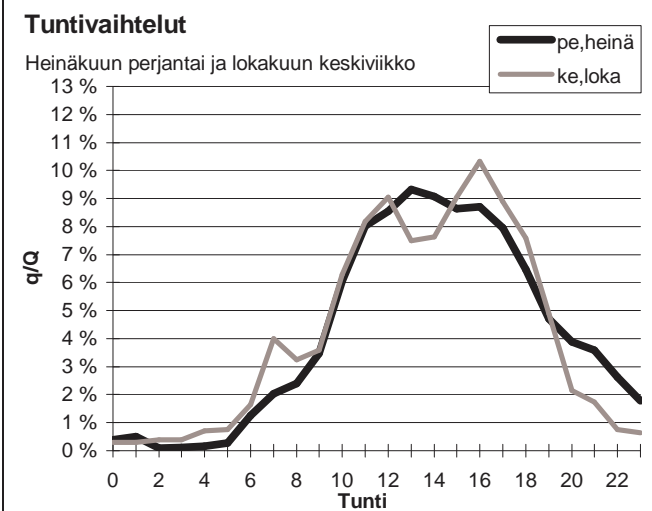
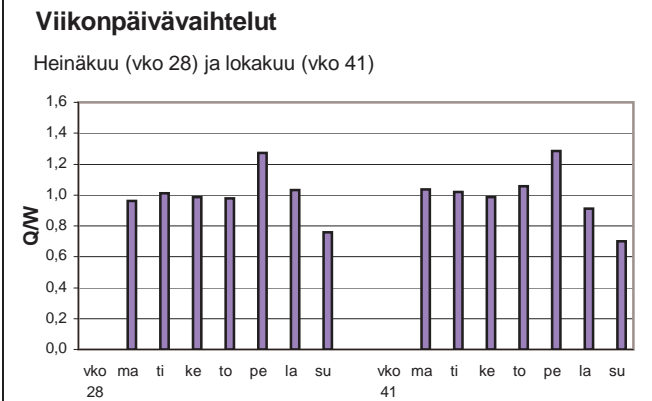
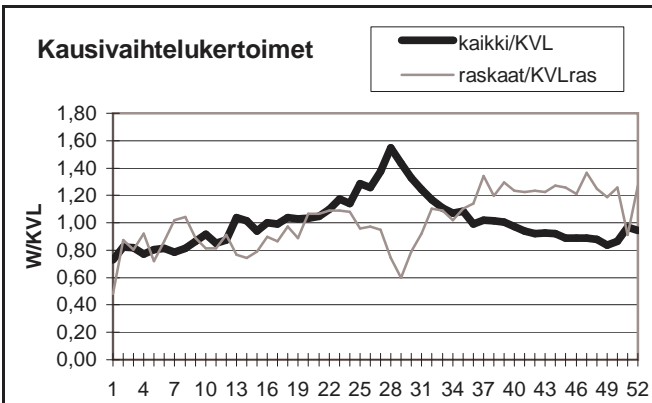

Yöliikenteen osuus (klo 22-07)

Heinäkuu	7,2 %	Lokakuu	5,9 %
----------	-------	---------	-------

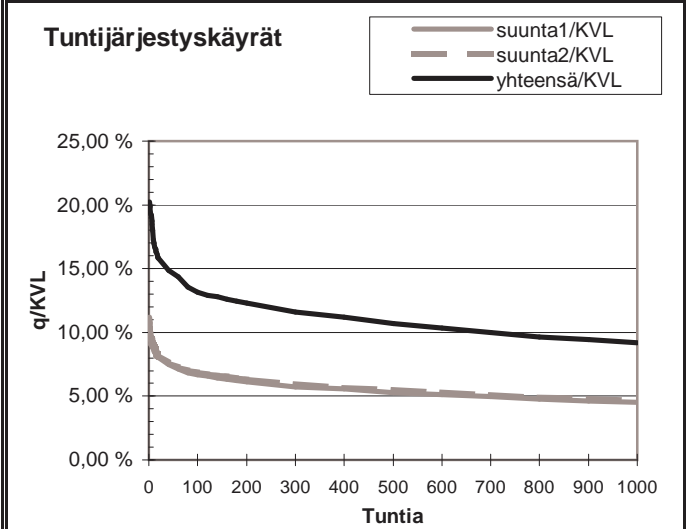
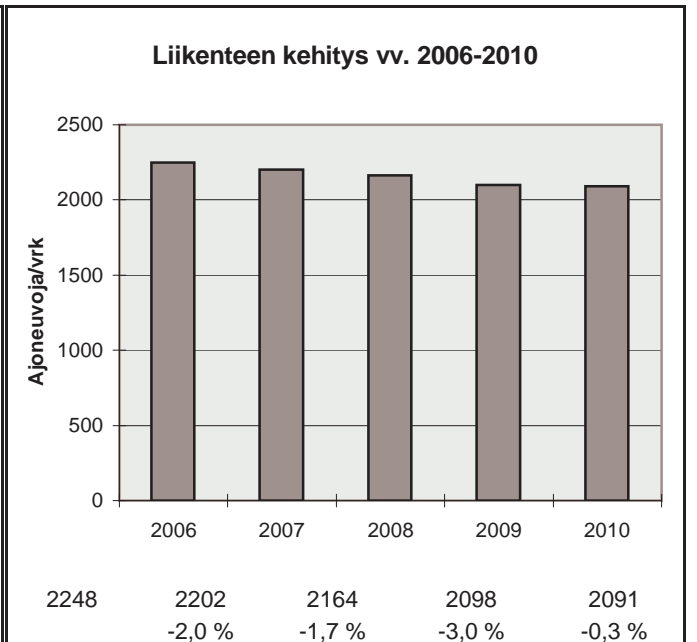

h	q	q/KVL	qras	qras/KVLras
1	423	20,2 %	26	31,2 %
30	324	15,5 %	17	20,4 %
100	275	13,2 %	14	16,8 %
150	267	12,8 %	13	15,6 %
300	243	11,6 %	11	13,2 %
1000	192	9,2 %	8	9,6 %
5000	50	2,4 %	2	2,4 %

Vuoden 2010 liikennemäärät:

KVL	1027	KVLras	25	Tieosa =	1	Suunta1 =	Ruotsi
KAVL	999	KAVLras	30	Etäisyys =	250	Suunta2 =	Suomi
KKVL	1336	KKVLras	25	Kaistoja =	2		

Liikenteen koostumus:

	Ha	Ha+pk	Ha+av	La	Kaip	Kapp	Katp	Kevyet	Raskaat
Arkiliikenne	95,0 %	1,8 %	0,2 %	0,1 %	1,0 %	0,7 %	1,2 %	97,0 %	3,0 %
Koko vuosi	95,6 %	1,8 %	0,2 %	0,1 %	0,8 %	0,6 %	0,9 %	97,6 %	2,4 %

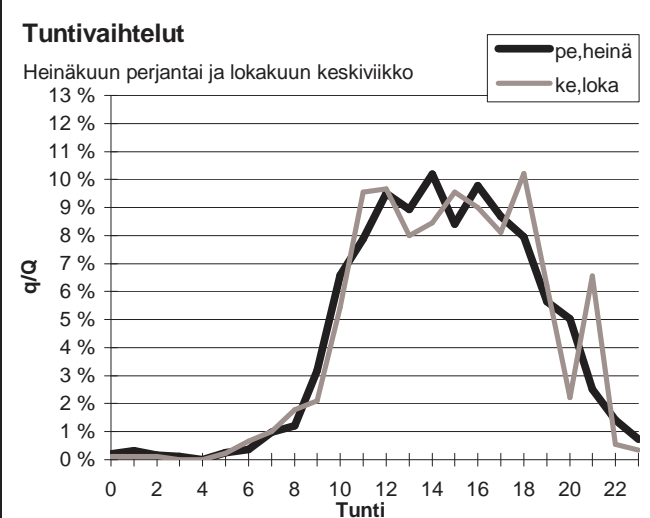
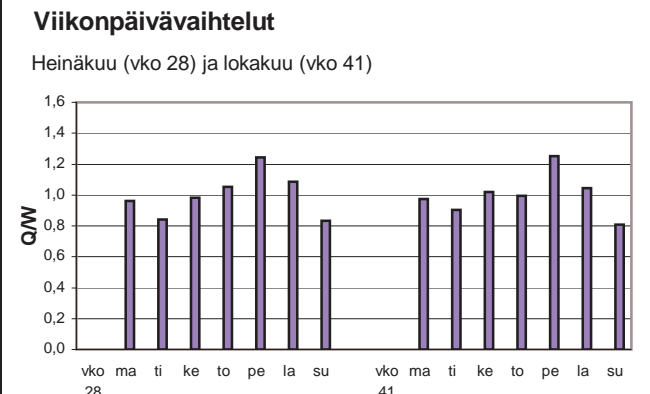
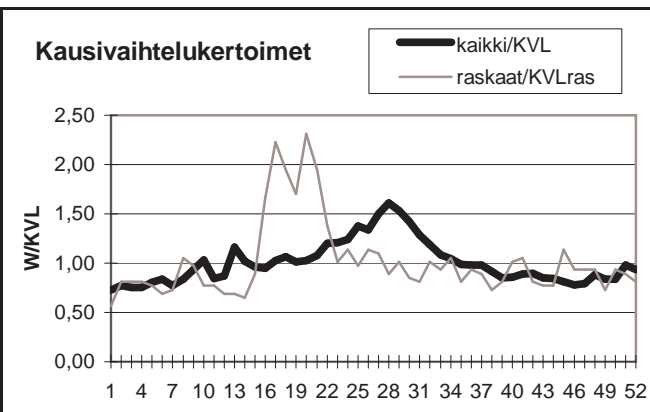

Yöliikenteen osuus (klo 22-07)

Heinäkuu	3,6 %	Lokakuu	2,1 %
----------	-------	---------	-------

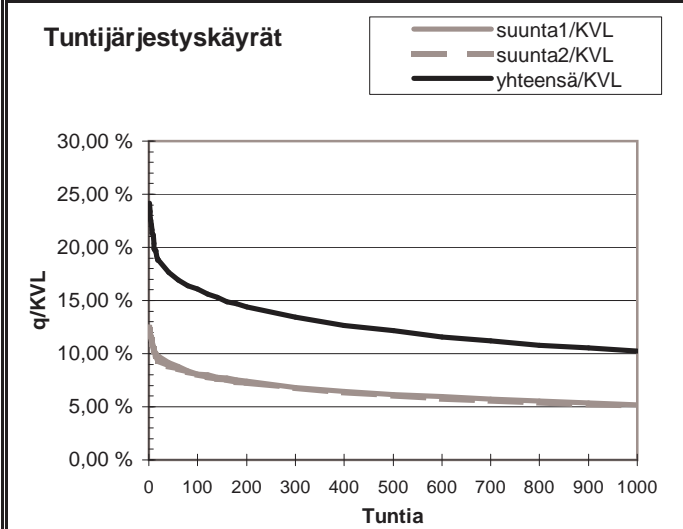
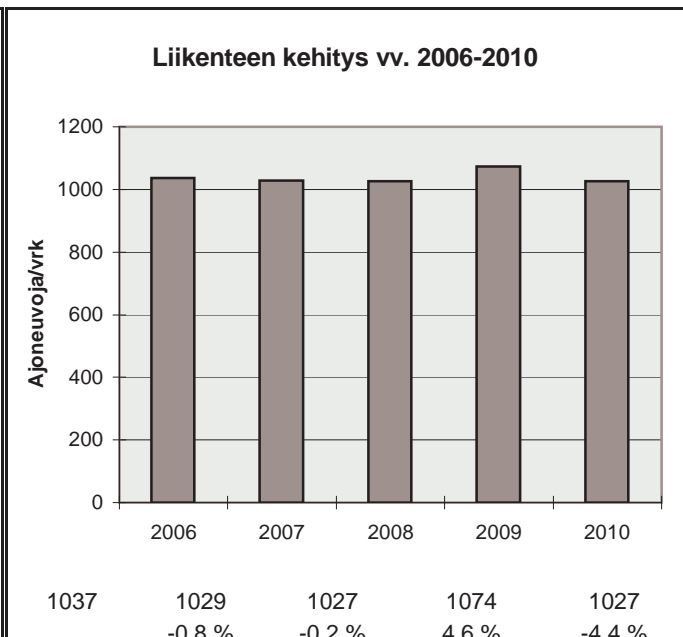

h	q	q/KVL	qras	qras/KVLras
1	248	24,2 %	13	52,7 %
30	183	17,8 %	10	40,6 %
100	165	16,1 %	7	28,4 %
150	155	15,1 %	6	24,3 %
300	138	13,4 %	4	16,2 %
1000	105	10,2 %	3	12,2 %
5000	14	1,4 %	0	0,0 %

Vuoden 2010 liikennemäärät:

KVL	792	KVLras	46	Tieosa =	1	Suunta1 =	Ruotsi
KAVL	783	KAVLras	54	Etäisyys =	4900	Suunta2 =	Suomi
KKVL	1033	KKVLras	47	Kaistoja =	2		

Liikenteen koostumus:

	Ha	Ha+pk	Ha+av	La	Kaip	Kapp	Katp	Kevyet	Raskaat
Arkiliikenne	90,1 %	2,5 %	0,5 %	0,2 %	1,0 %	2,7 %	2,9 %	93,1 %	6,9 %
Koko vuosi	91,1 %	2,5 %	0,6 %	0,2 %	0,9 %	2,5 %	2,2 %	94,2 %	5,8 %

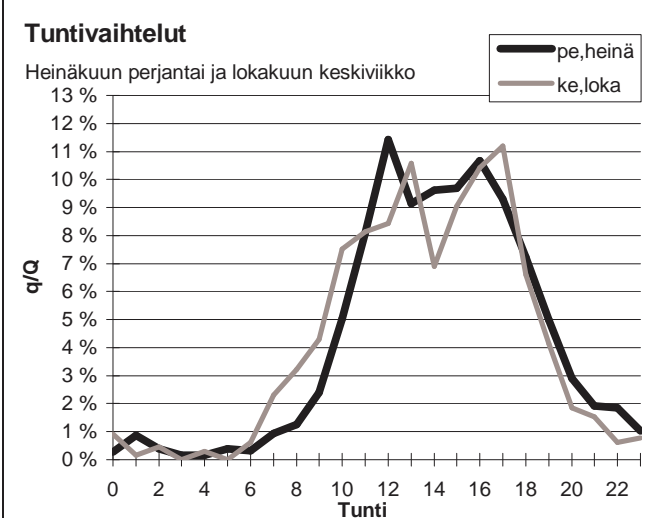
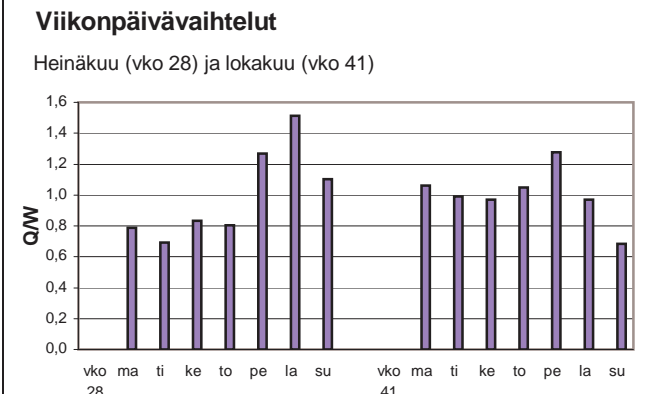
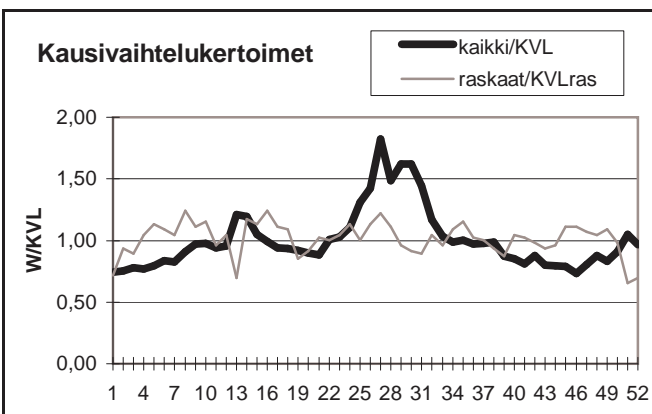

Yöliikenteen osuus (klo 22-07)

Heinäkuu	5,5 %	Lokakuu	3,8 %
----------	-------	---------	-------

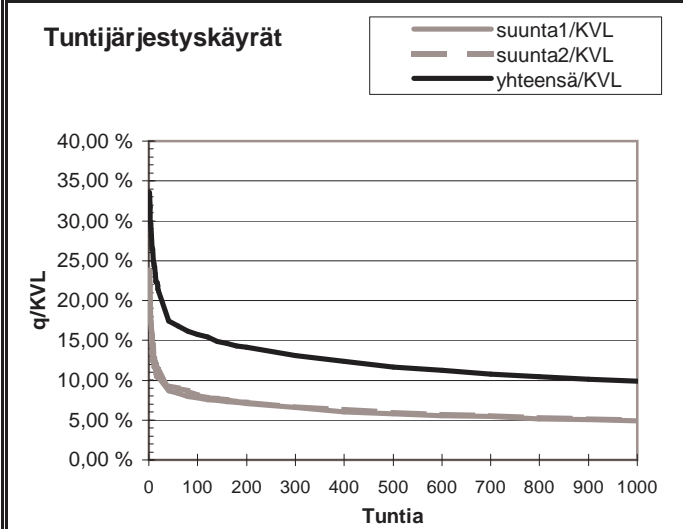
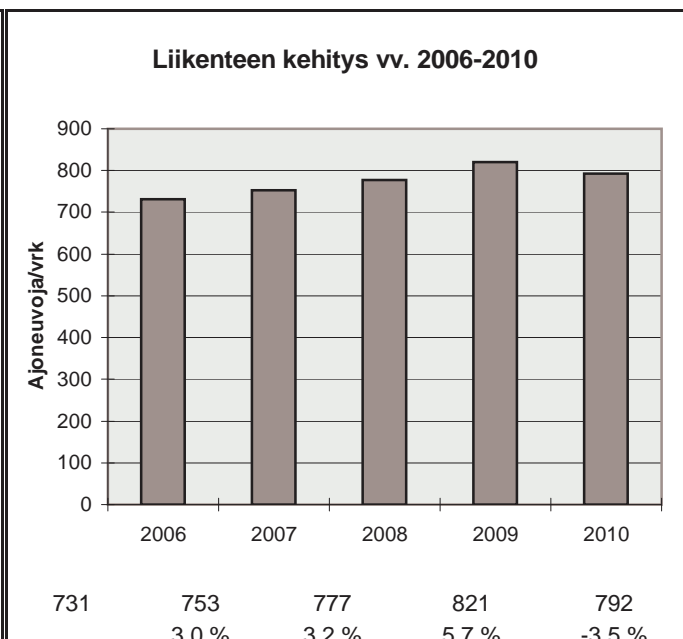

h	q	q/KVL	qras	qras/KVLras
1	266	33,6 %	14	30,5 %
30	151	19,1 %	8	17,4 %
100	125	15,8 %	7	15,3 %
150	117	14,8 %	6	13,1 %
300	104	13,1 %	6	13,1 %
1000	78	9,8 %	4	8,7 %
5000	12	1,5 %	1	2,2 %

Vuoden 2010 liikennemäärät:

KVL	165	KVLras	4	Tieosa =	1	Suunta1 =	Ruotsi
KAVL	169	KAVLras	5	Etäisyys =	150	Suunta2 =	Suomi
KKVL	257	KKVLras	8	Kaistoja =	2		

Liikenteen koostumus:

	Ha	Ha+pk	Ha+av	La	Kaip	Kapp	Katp	Kevyet	Raskaat
Arkiliikenne	92,9 %	3,6 %	0,3 %	0,1 %	1,3 %	0,2 %	1,5 %	96,8 %	3,2 %
Koko vuosi	94,1 %	3,4 %	0,3 %	0,1 %	1,0 %	0,2 %	0,9 %	97,7 %	2,3 %

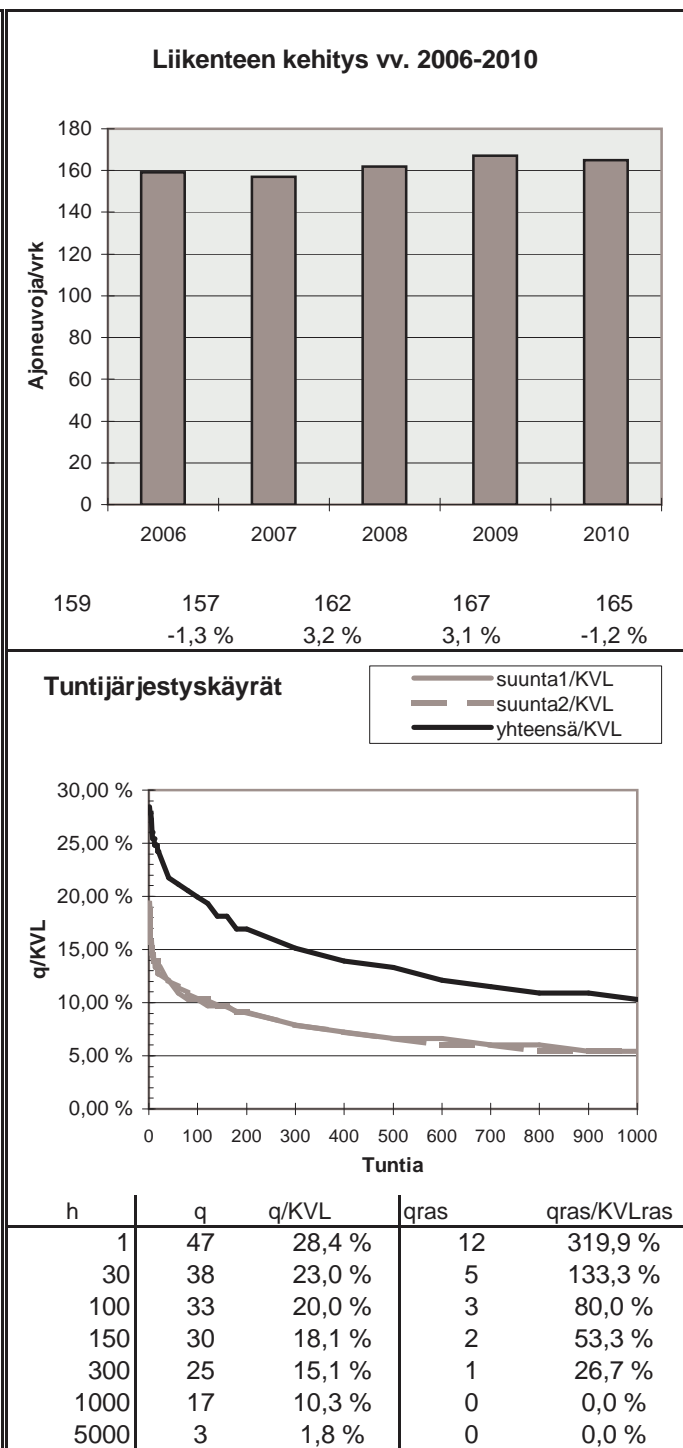
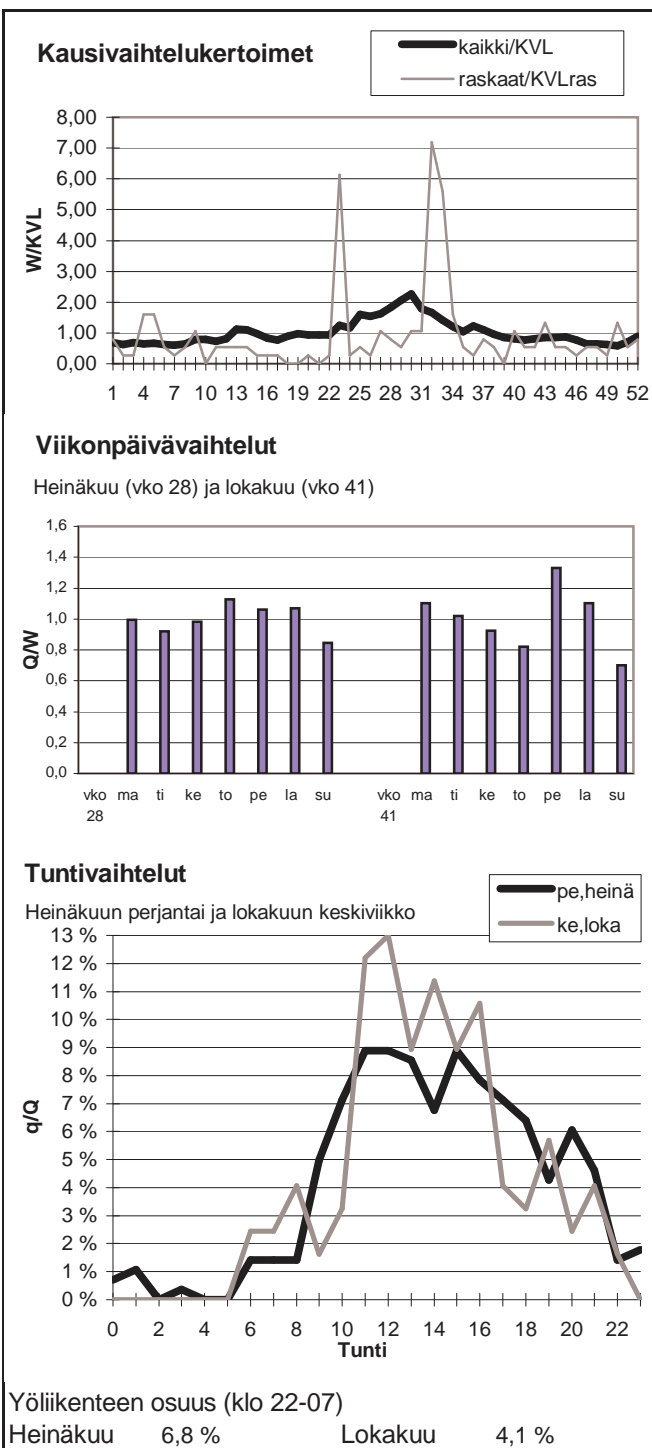

Vuoden 2010 liikennemäärät:

KVL	585	KVLras	34	Tieosa =	1	Suunta1 =	Ruotsi
KAVL	573	KAVLras	45	Etäisyys =	700	Suunta2 =	Suomi
KKVL	889	KKVLras	60	Kaistoja =	2		

Liikenteen koostumus:

	Ha	Ha+pk	Ha+av	La	Kaip	Kapp	Katp	Kevyet	Raskaat
Arkiliikenne	86,1 %	5,0 %	1,1 %	0,3 %	1,5 %	1,9 %	4,2 %	92,1 %	7,9 %
Koko vuosi	88,0 %	5,1 %	1,1 %	0,3 %	1,3 %	1,6 %	2,7 %	94,2 %	5,8 %

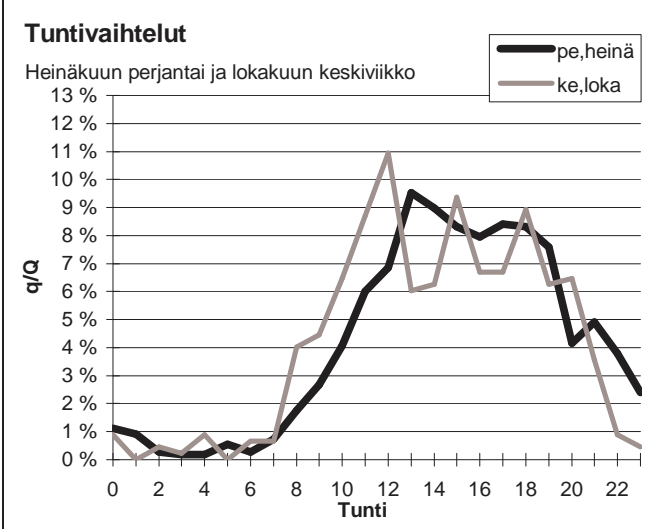
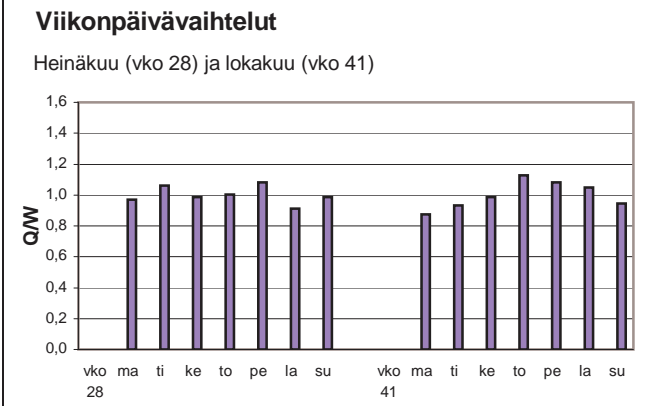
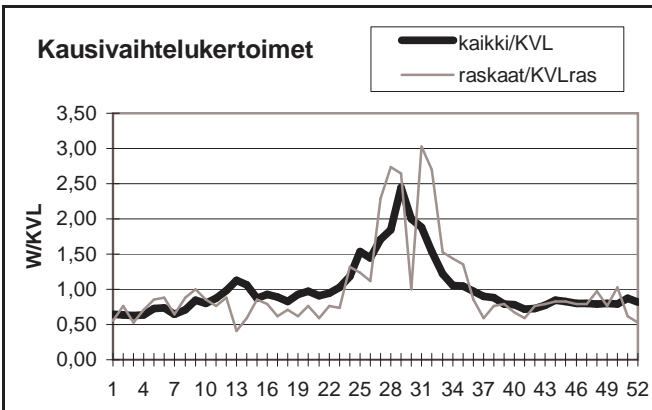

Yöliikenteen osuus (klo 22-07)

Heinäkuu	9,7 %	Lokakuu	4,5 %
----------	-------	---------	-------

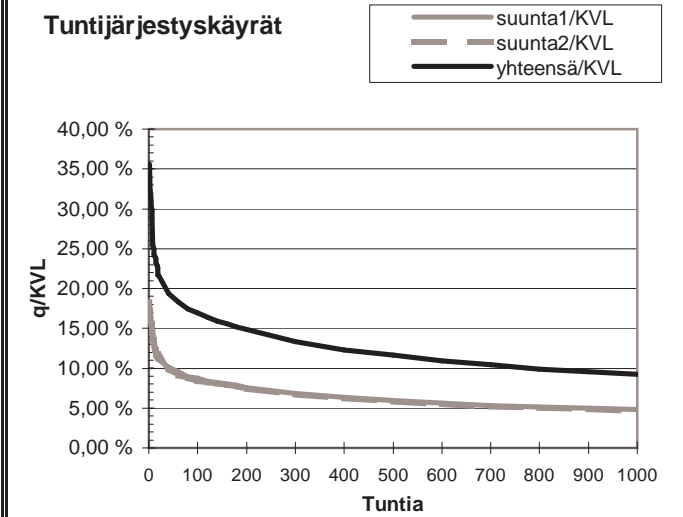
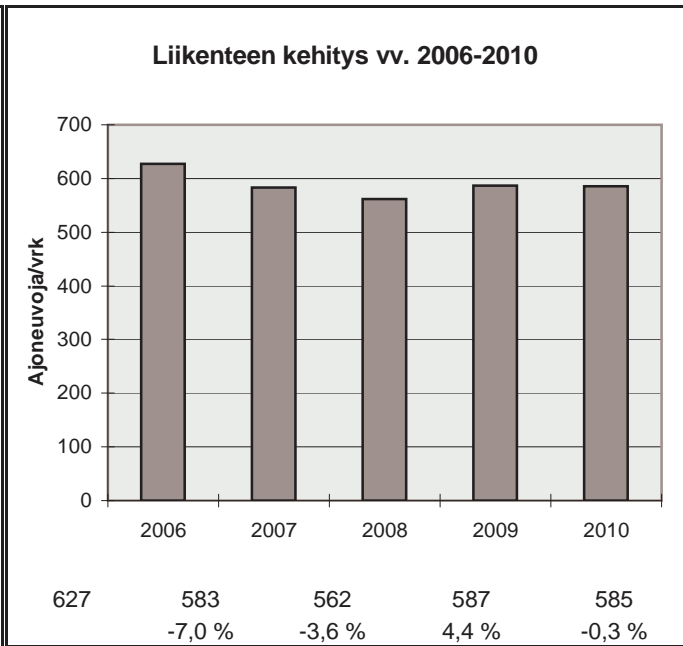

h	q	q/KVL	qras	qras/KVLras
1	208	35,6 %	21	61,7 %
30	120	20,5 %	14	41,1 %
100	99	16,9 %	11	32,3 %
150	92	15,7 %	10	29,4 %
300	78	13,3 %	7	20,6 %
1000	54	9,2 %	3	8,8 %
5000	12	2,1 %	0	0,0 %

Vuoden 2010 liikennemäärät:

KVL	10059	KVLras	848	Tieosa =	426	Suunta1 =	Tornio
KAVL	10684	KAVLras	1074	Etäisyys =	4377	Suunta2 =	Kemi
KKVL	12945	KKVLras	1063	Kaistoja =	6		

Liikenteen koostumus:

	Ha	Ha+pk	Ha+av	La	Kaip	Kapp	Katp	Kevyet	Raskaat
Arkiliikenne	87,0 %	2,4 %	0,5 %	0,5 %	2,6 %	1,2 %	5,7 %	90,0 %	10,0 %
Koko vuosi	88,3 %	2,8 %	0,5 %	0,5 %	2,2 %	1,0 %	4,6 %	91,6 %	8,4 %

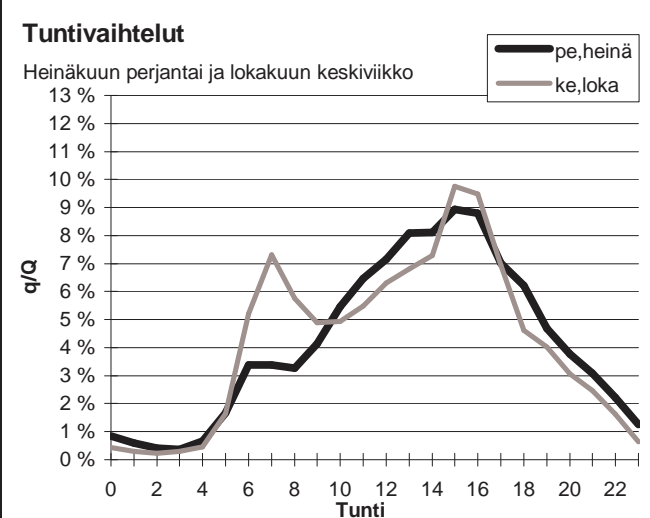
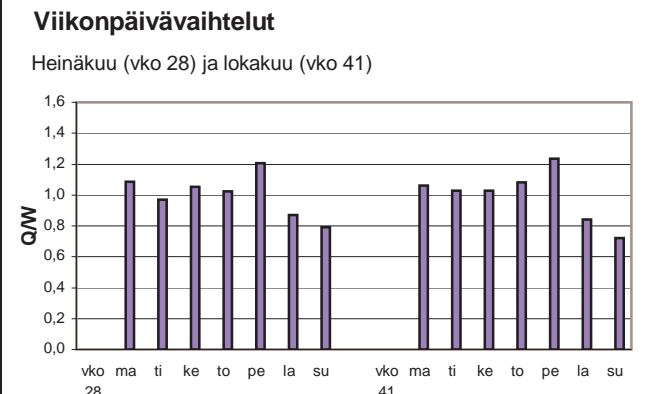
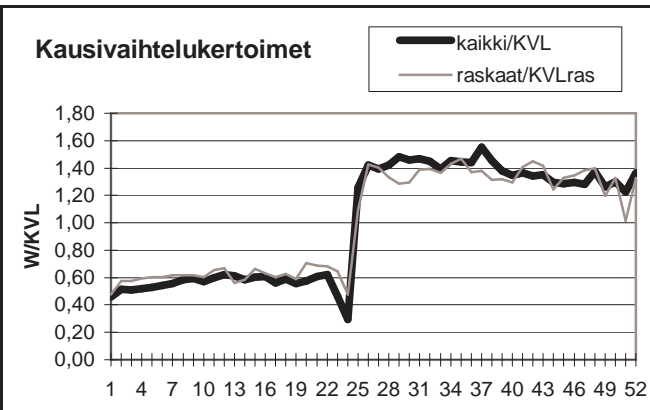

Yöliikenteen osuus (klo 22-07)

Heinäkuu	11,4 %	Lokakuu	10,8 %
----------	--------	---------	--------

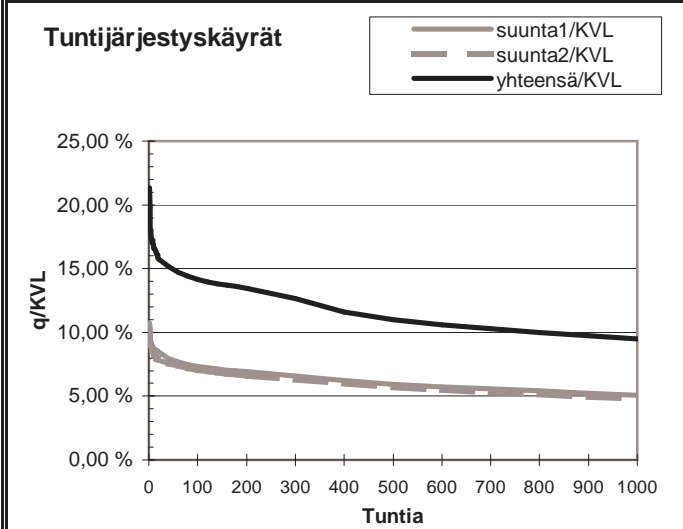
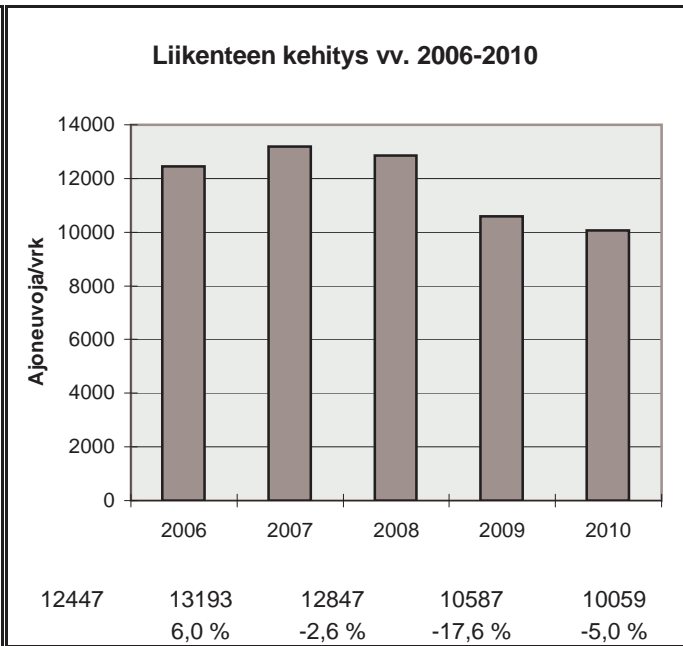

h	q	q/KVL	qras	qras/KVLras
1	2146	21,3 %	127	15,0 %
30	1555	15,5 %	108	12,7 %
100	1426	14,2 %	101	11,9 %
150	1381	13,7 %	99	11,7 %
300	1275	12,7 %	93	11,0 %
1000	952	9,5 %	77	9,1 %
5000	254	2,5 %	24	2,8 %



Vuoden 2010 liikennemäärät:

KVL	4378	KVLras	447	Tieosa =	426	Suunta1 =	Tornio
KAVL	4370	KAVLras	550	Etäisyys =	4934	Suunta2 =	Kemi
KKVL	4691	KKVLras	488	Kaistoja =	6		

Liikenteen koostumus:

	Ha	Ha+pk	Ha+av	La	Kaip	Kapp	Katp	Kevyet	Raskaat
Arkiliikenne	84,3 %	2,6 %	0,6 %	0,4 %	3,0 %	1,7 %	7,5 %	87,4 %	12,6 %
Koko vuosi	86,1 %	3,1 %	0,6 %	0,4 %	2,5 %	1,4 %	5,9 %	89,8 %	10,2 %

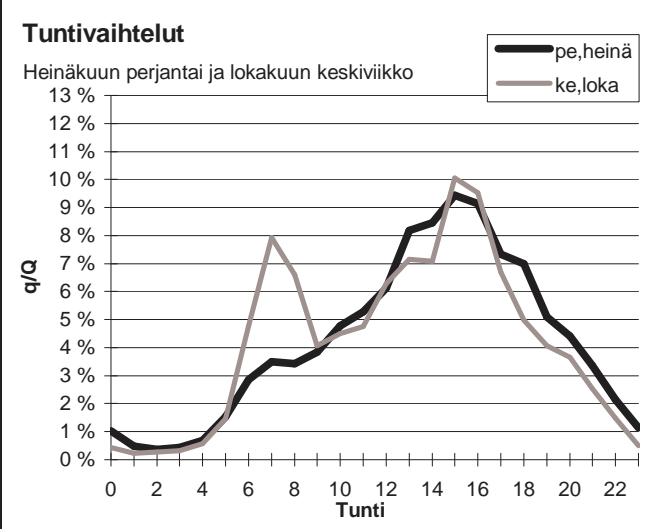
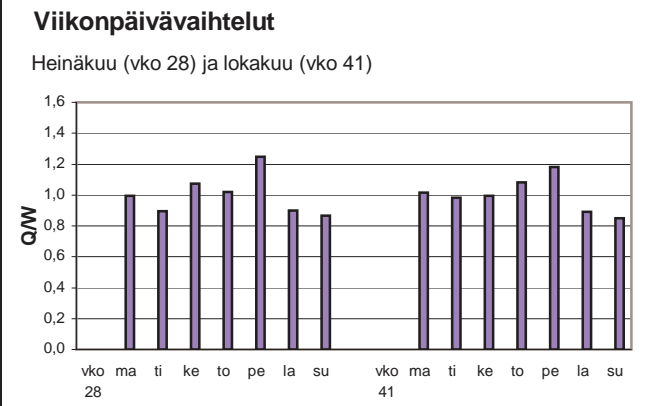
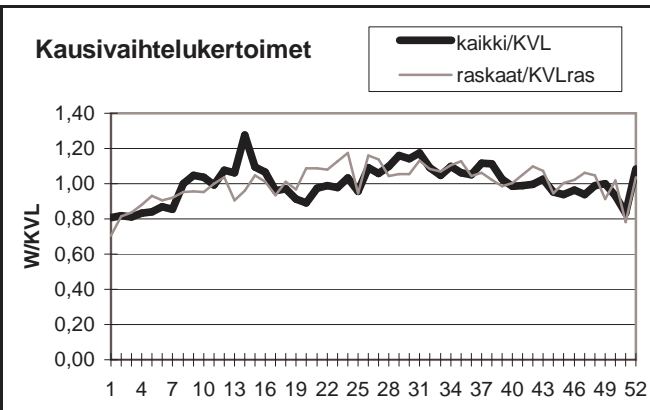

Yöliikenteen osuus (klo 22-07)

Heinäkuu	10,7 %	Lokakuu	10,1 %
----------	--------	---------	--------

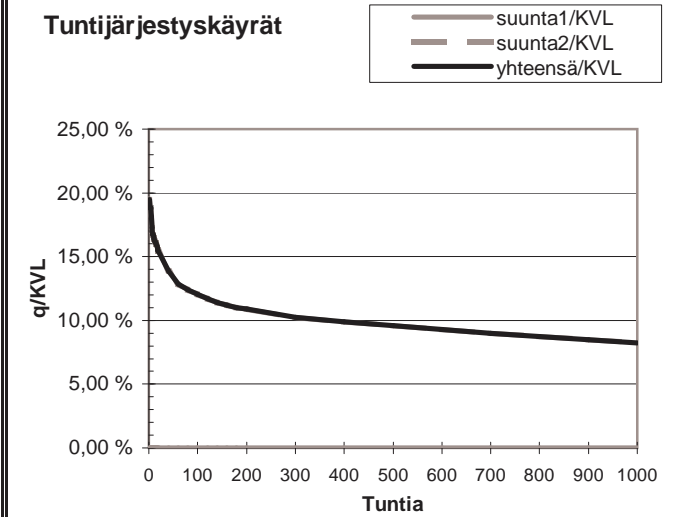
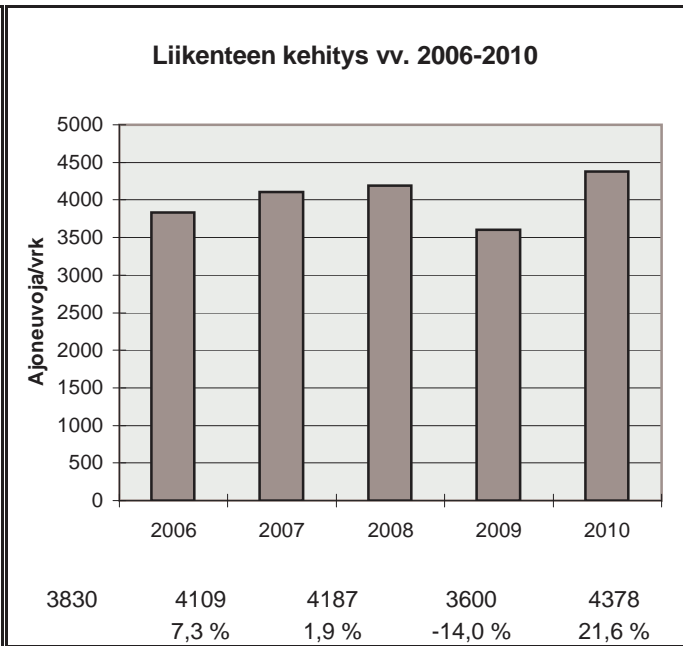

h	q	q/KVL	qras	qras/KVLras
1	853	19,5 %	65	14,5 %
30	634	14,5 %	53	11,9 %
100	528	12,1 %	48	10,7 %
150	495	11,3 %	47	10,5 %
300	449	10,3 %	43	9,6 %
1000	361	8,2 %	36	8,1 %
5000	140	3,2 %	13	2,9 %

Vuoden 2010 liikennemäärät:

KVL	9389	KVLras	781	Tieosa =	1	Suunta1 =	Tornio
KAVL	9757	KAVLras	979	Etäisyys =	4688	Suunta2 =	Kemi
KKVL	10184	KKVLras	837	Kaistoja =	4		

Liikenteen koostumus:

	Ha	Ha+pk	Ha+av	La	Kaip	Kapp	Katp	Kevyet	Raskaat
Arkiliikenne	87,5 %	2,0 %	0,4 %	0,6 %	2,5 %	1,5 %	5,4 %	90,0 %	10,0 %
Koko vuosi	88,8 %	2,4 %	0,5 %	0,6 %	2,1 %	1,3 %	4,3 %	91,7 %	8,3 %

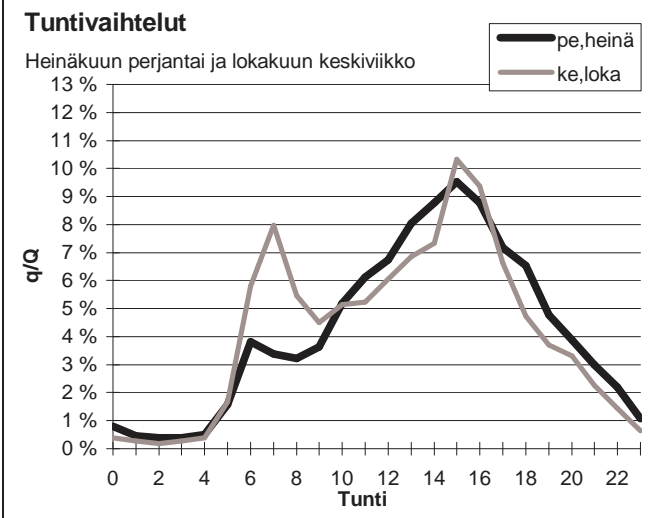
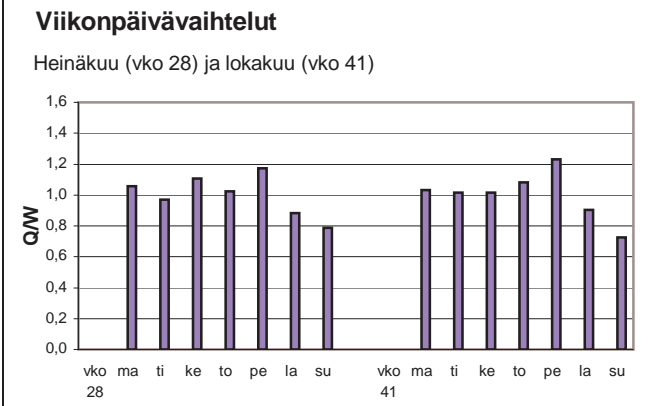
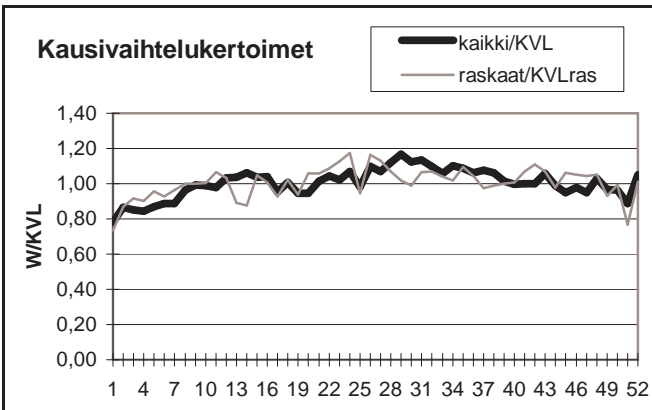

Yöliikenteen osuus (klo 22-07)

Heinäkuu	11,2 %	Lokakuu	11,1 %
----------	--------	---------	--------

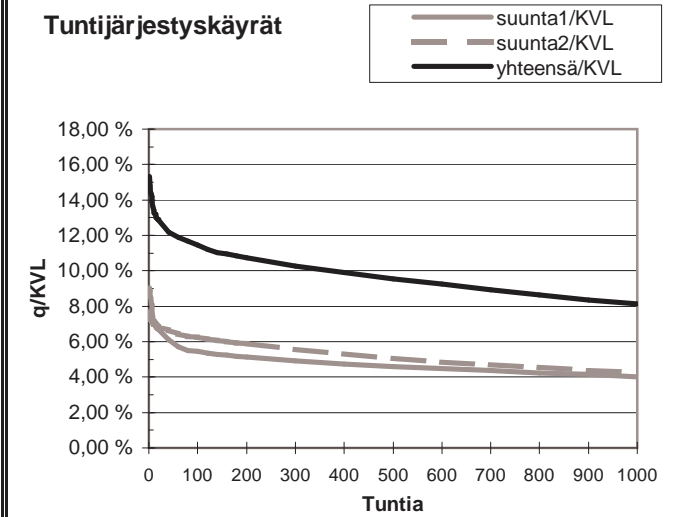
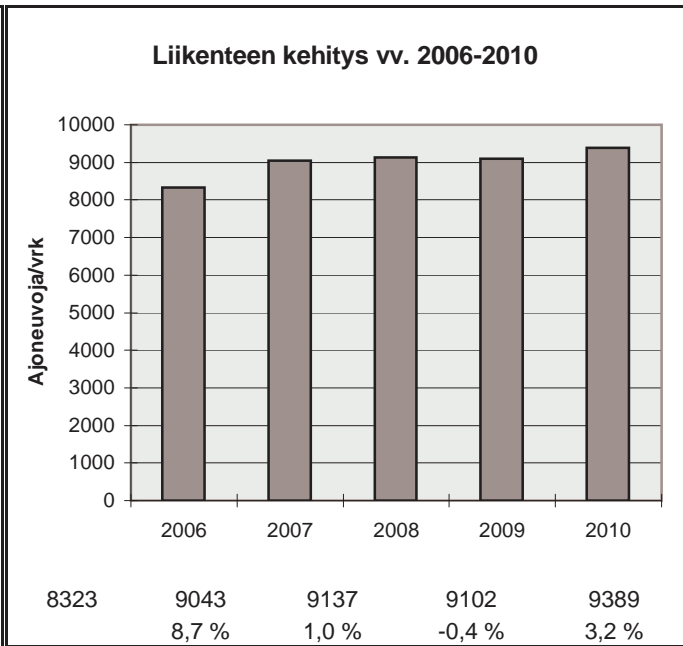

h	q	q/KVL	qras	qras/KVLras
1	1440	15,3 %	102	13,1 %
30	1165	12,4 %	85	10,9 %
100	1075	11,4 %	78	10,0 %
150	1031	11,0 %	76	9,7 %
300	964	10,3 %	72	9,2 %
1000	764	8,1 %	63	8,1 %
5000	290	3,1 %	22	2,8 %

Vuoden 2010 liikennemäärät:

KVL	4668	KVLras	411	Tieosa = 2	Suunta1 = Tornio
KAVL	4881	KAVLras	528	Etäisyys = 3350	Suunta2 = Kemi
KKVL	5087	KKVLras	419	Kaistoja = 4	

Liikenteen koostumus:

	Ha	Ha+pk	Ha+av	La	Kaip	Kapp	Katp	Kevyet	Raskaat
Arkiliikenne	86,4 %	2,4 %	0,4 %	0,7 %	2,2 %	1,4 %	6,6 %	89,2 %	10,8 %
Koko vuosi	88,0 %	2,7 %	0,4 %	0,6 %	1,7 %	1,2 %	5,3 %	91,2 %	8,8 %

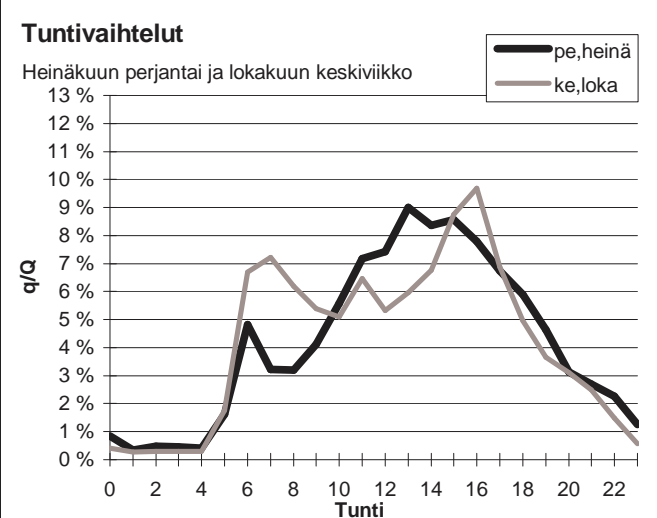
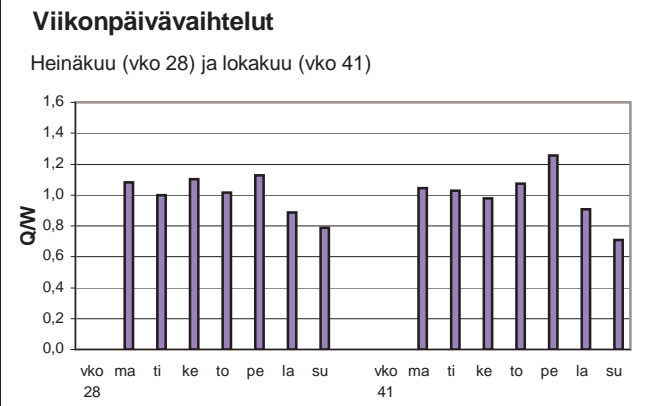
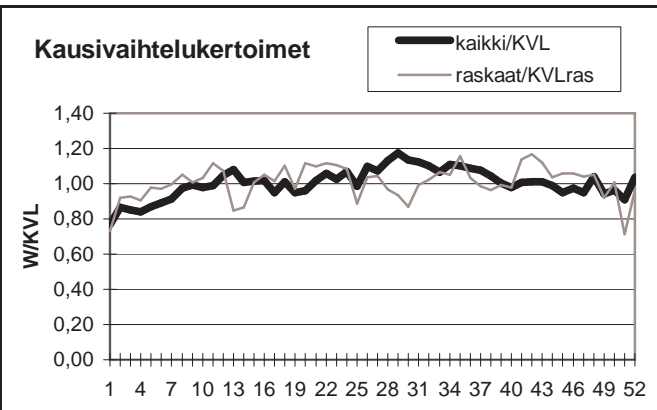

Yöliikenteen osuus (klo 22-07)

Heinäkuu	12,5 %	Lokakuu	12,1 %
----------	--------	---------	--------

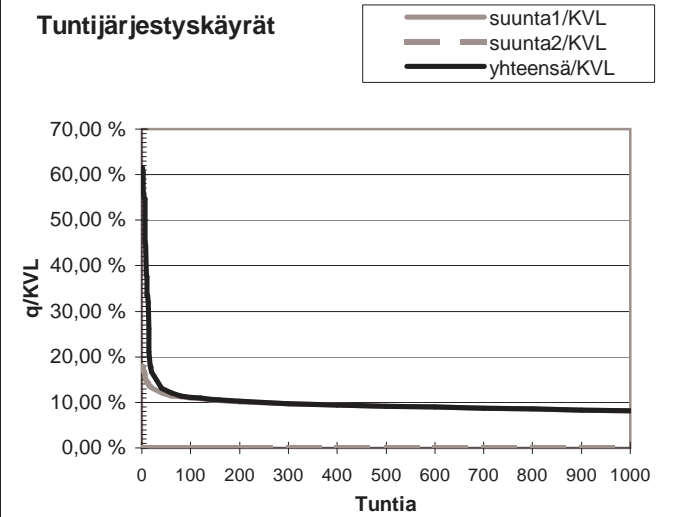
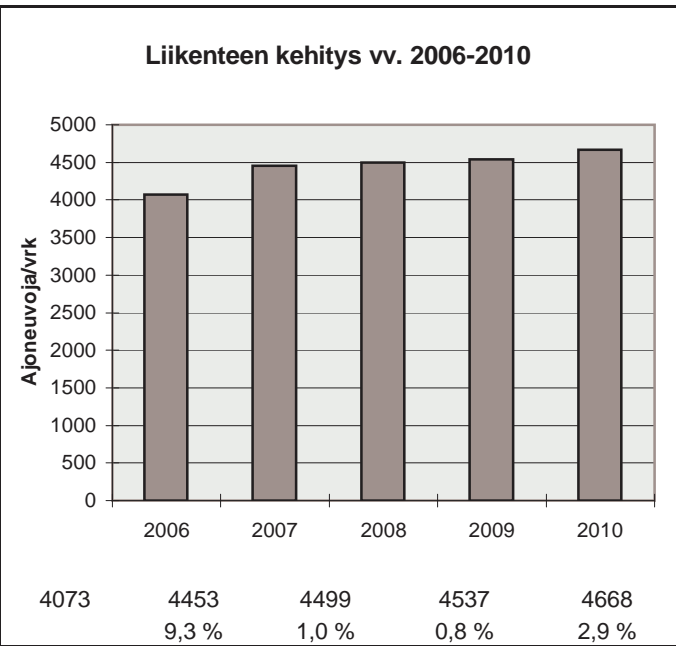

h	q	q/KVL	qras	qras/KVLras
1	2875	61,6 %	256	62,2 %
30	666	14,3 %	54	13,1 %
100	521	11,2 %	47	11,4 %
150	496	10,6 %	45	10,9 %
300	455	9,7 %	42	10,2 %
1000	378	8,1 %	35	8,5 %
5000	134	2,9 %	11	2,7 %

Vuoden 2010 liikennemäärät:

KVL	8543	KVLras	693	Tieosa = 2	Suunta1 = Tornio
KAVL	8942	KAVLras	892	Etäisyys = 3500	Suunta2 = Kemi
KKVL	10527	KKVLras	805	Kaistoja = 4	

Liikenteen koostumus:

	Ha	Ha+pk	Ha+av	La	Kaip	Kapp	Katp	Kevyet	Raskaat
Arkiliikenne	87,7 %	2,0 %	0,3 %	0,5 %	2,2 %	1,4 %	5,8 %	90,0 %	10,0 %
Koko vuosi	89,2 %	2,3 %	0,3 %	0,5 %	1,8 %	1,2 %	4,7 %	91,9 %	8,1 %

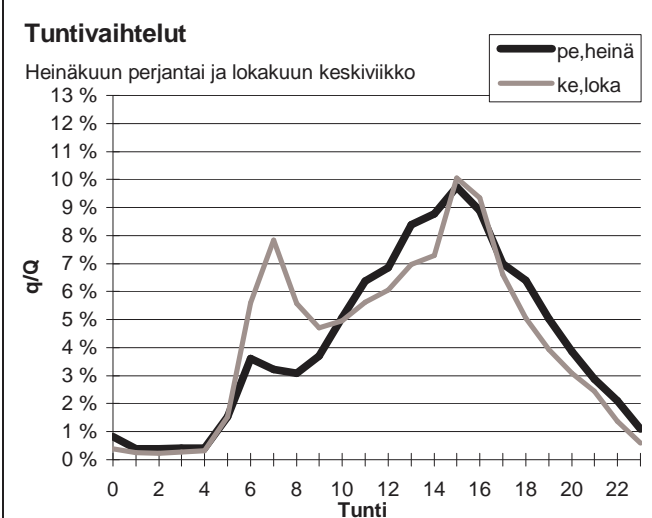
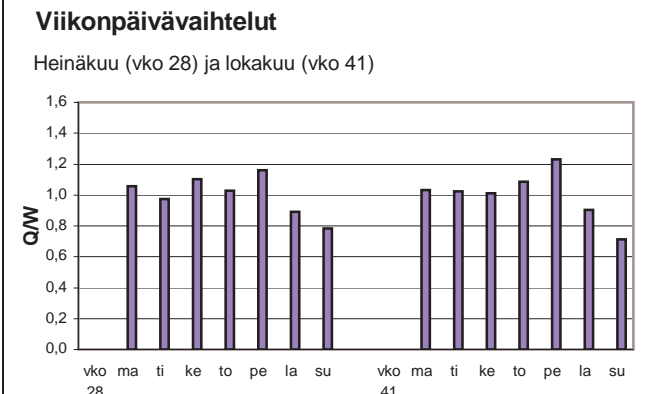
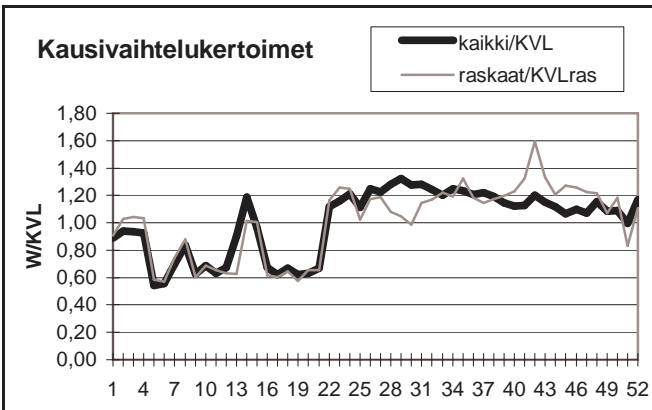

Yöliikenteen osuus (klo 22-07)

Heinäkuu	10,7 %	Lokakuu	10,5 %
----------	--------	---------	--------

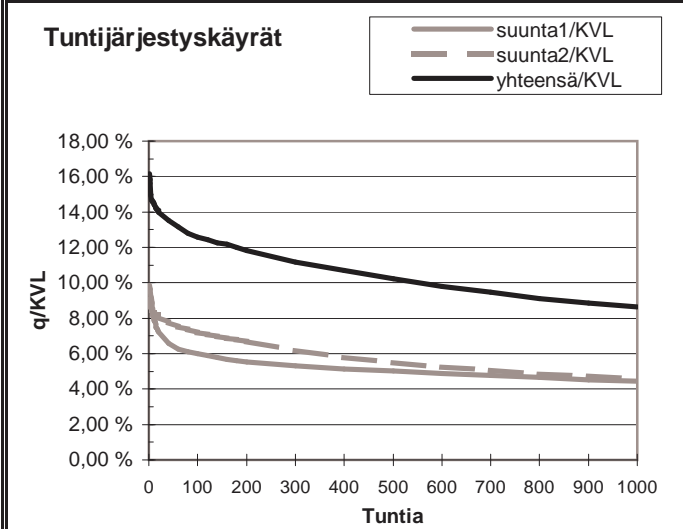
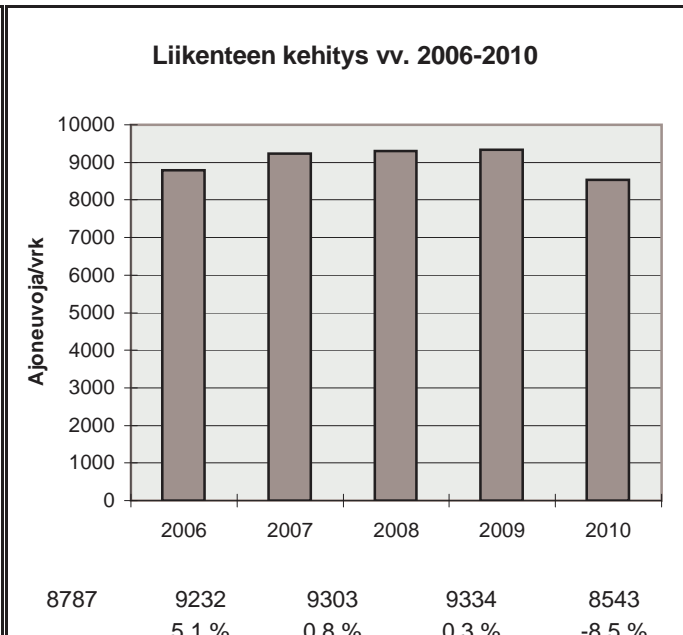

h	q	q/KVL	qras	qras/KVLras
1	1379	16,1 %	104	15,0 %
30	1170	13,7 %	92	13,3 %
100	1076	12,6 %	86	12,4 %
150	1044	12,2 %	83	12,0 %
300	953	11,2 %	77	11,1 %
1000	738	8,6 %	65	9,4 %
5000	241	2,8 %	17	2,5 %

Vuoden 2010 liikennemäärät:

KVL	449	KVLras	22	Tieosa =	18	Suunta1 =	Norja
KAVL	392	KAVLras	26	Etäisyys =	6200	Suunta2 =	Suomi
KKVL	644	KKVLras	31	Kaistoja =	2		

Liikenteen koostumus:

	Ha	Ha+pk	Ha+av	La	Kaip	Kapp	Katp	Kevyet	Raskaat
Arkiliikenne	87,5 %	4,9 %	1,0 %	0,3 %	1,9 %	2,5 %	2,0 %	93,3 %	6,7 %
Koko vuosi	89,4 %	4,7 %	0,9 %	0,3 %	1,6 %	1,7 %	1,3 %	95,0 %	5,0 %

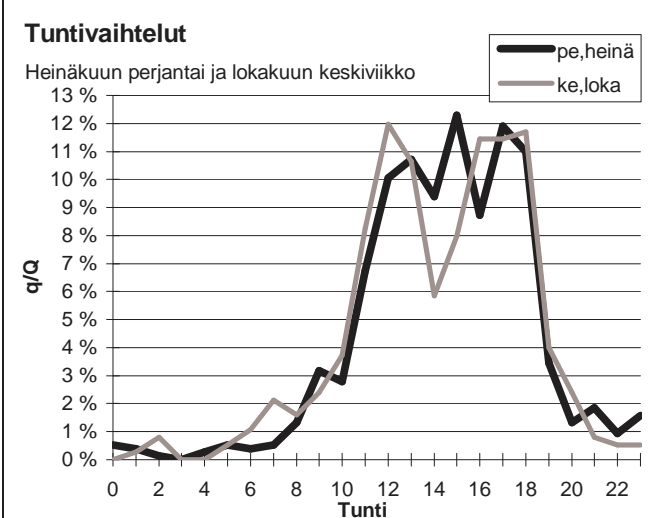
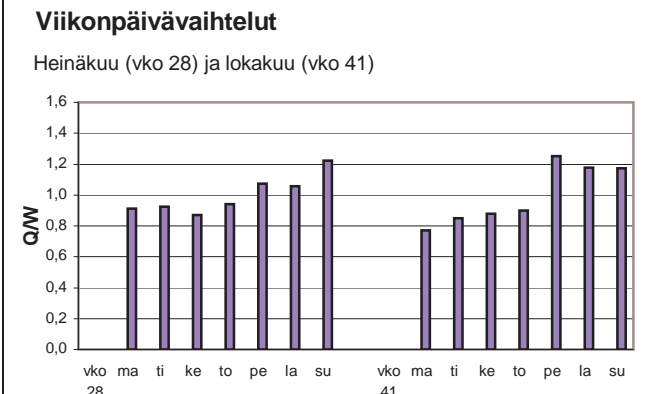
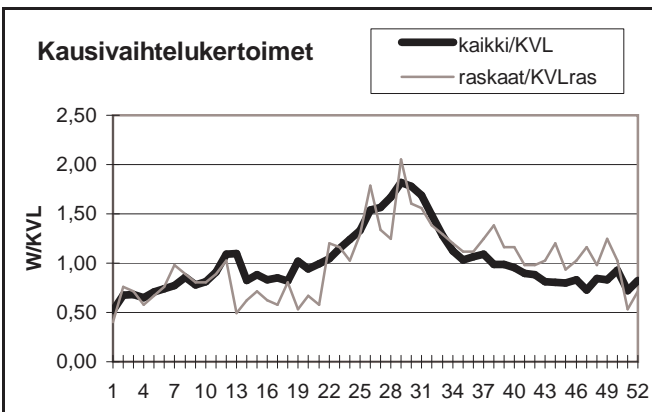

Yöliikenteen osuus (klo 22-07)

Heinäkuu	4,8 %	Lokakuu	3,7 %
----------	-------	---------	-------

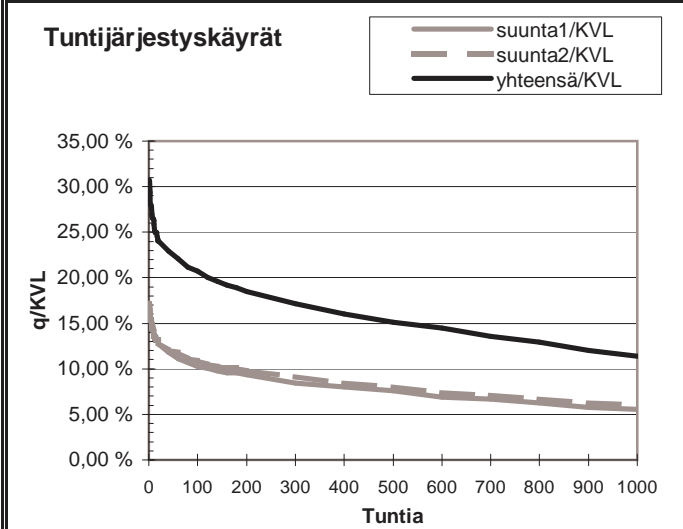
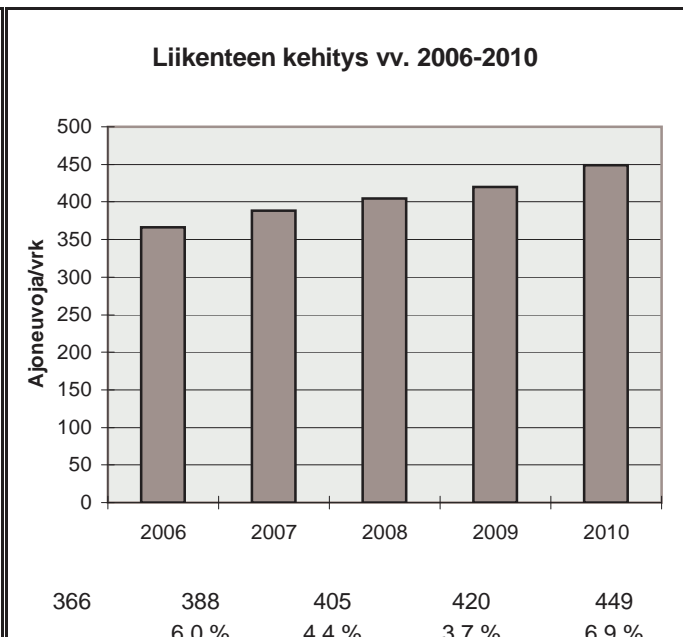

h	q	q/KVL	qras	qras/KVLras
1	138	30,7 %	14	62,5 %
30	106	23,6 %	7	31,2 %
100	93	20,7 %	6	26,8 %
150	87	19,4 %	5	22,3 %
300	77	17,1 %	4	17,8 %
1000	51	11,4 %	3	13,4 %
5000	5	1,1 %	0	0,0 %

Vuoden 2010 liikennemäärät:

KVL	584	KVLras	10	Tieosa =	22	Suunta1 =	Norja
KAVL	550	KAVLras	11	Etäisyys =	2330	Suunta2 =	Suomi
KKVL	767	KKVLras	15	Kaistoja =	2		

Liikenteen koostumus:

	Ha	Ha+pk	Ha+av	La	Kaip	Kapp	Katp	Kevyet	Raskaat
Arkiliikenne	95,1 %	2,3 %	0,7 %	0,5 %	1,0 %	0,2 %	0,3 %	98,1 %	1,9 %
Koko vuosi	95,3 %	2,2 %	0,7 %	0,4 %	0,9 %	0,1 %	0,2 %	98,3 %	1,7 %

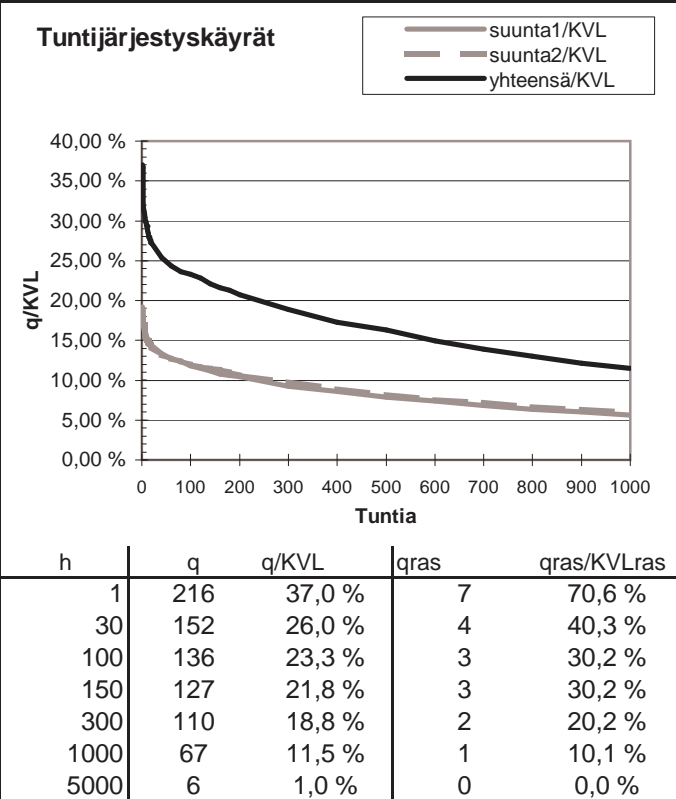
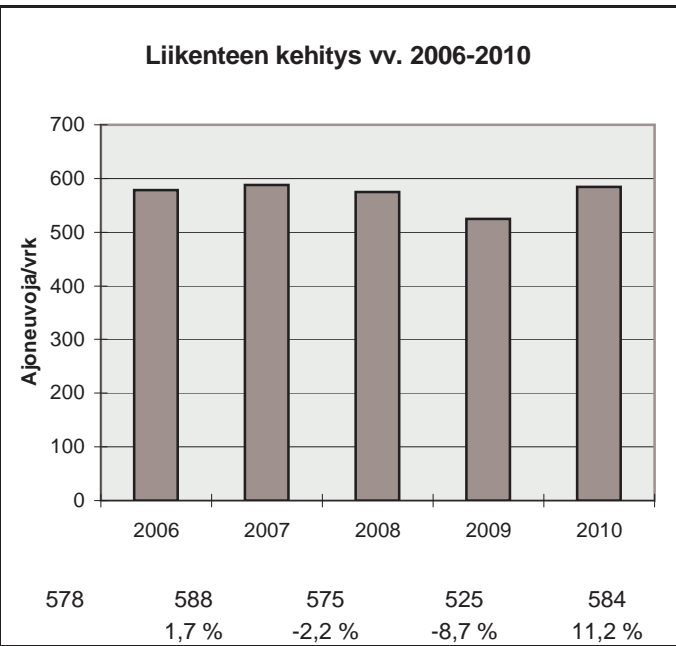
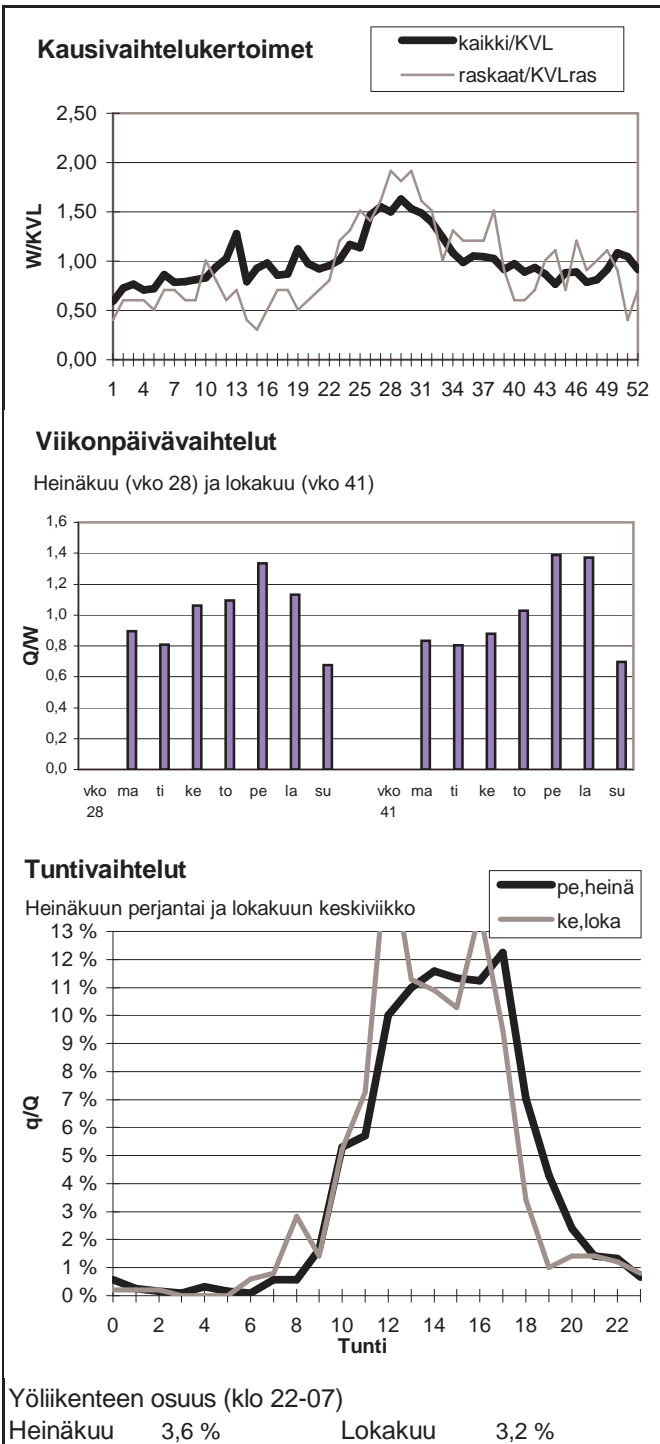

Vuoden 2010 liikennemäärät:

KVL	153	KVLras	6	Tieosa =	582	Suunta1 =	Norja
KAVL	156	KAVLras	6	Etäisyys =	5800	Suunta2 =	Suomi
KKVL	272	KKVLras	6	Kaistoja =	2		

Liikenteen koostumus:

	Ha	Ha+pk	Ha+av	La	Kaip	Kapp	Katp	Kevyet	Raskaat
Arkiliikenne	92,0 %	3,3 %	0,8 %	0,2 %	1,8 %	1,5 %	0,4 %	96,1 %	3,9 %
Koko vuosi	92,0 %	3,6 %	0,8 %	0,2 %	1,6 %	1,5 %	0,4 %	96,4 %	3,6 %

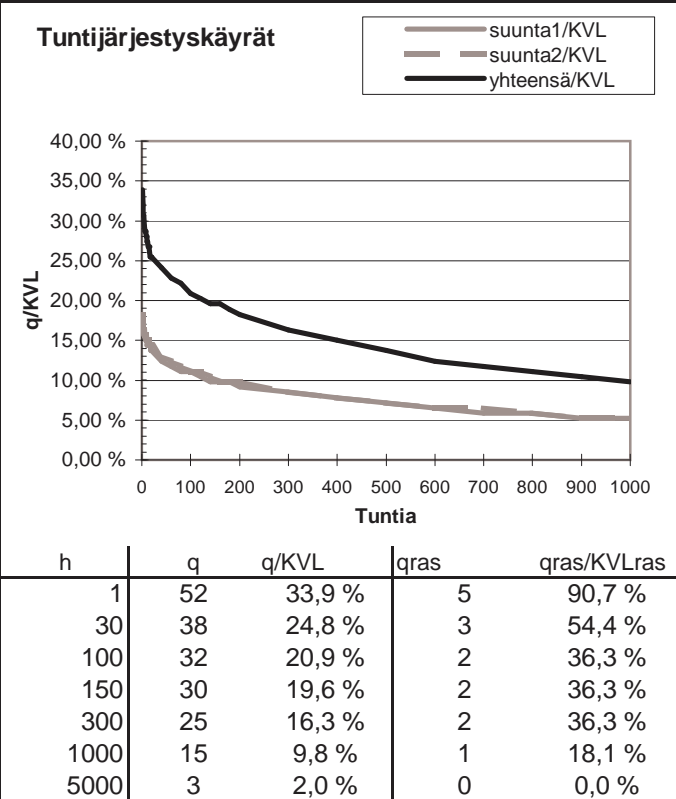
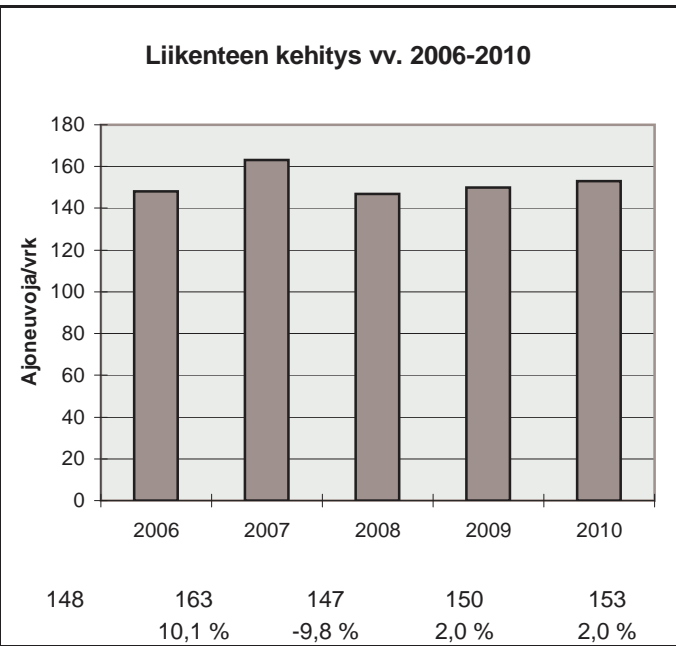
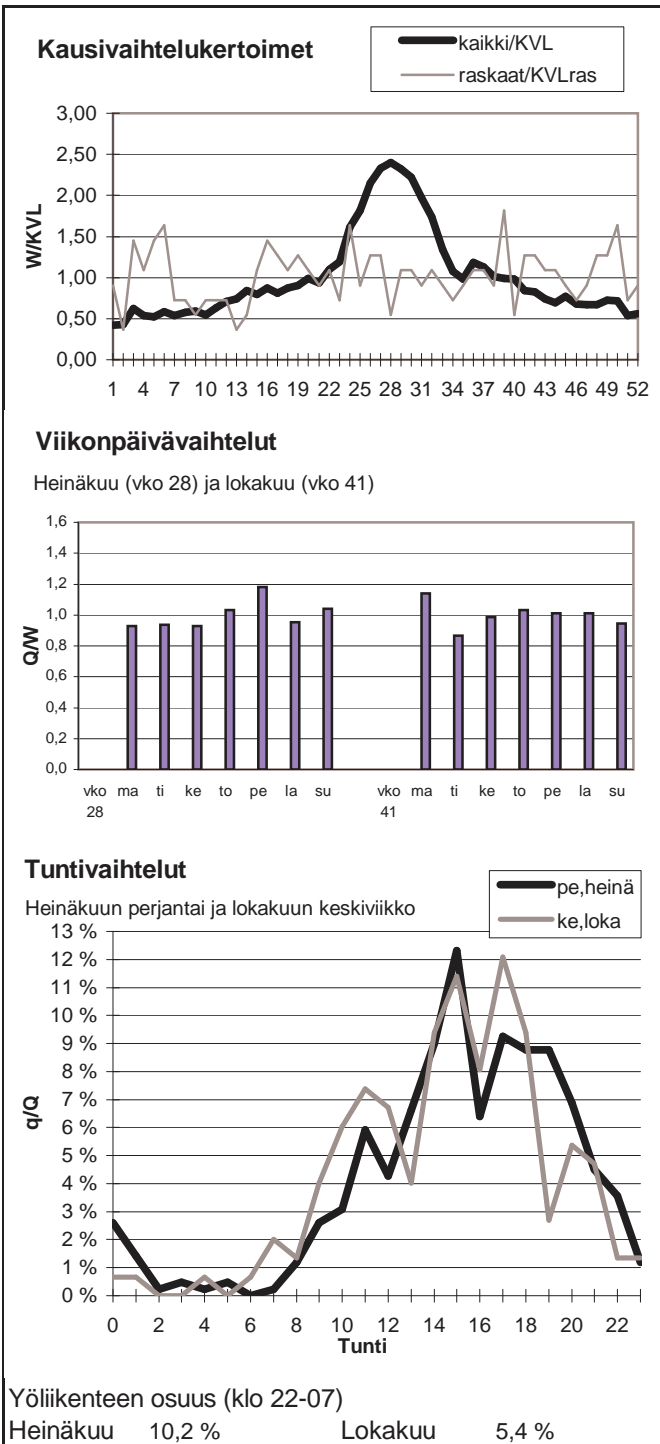

Vuoden 2010 liikennemäärät:

KVL	677	KVLras	24	Tieosa =	12	Suunta1 =	Norja
KAVL	661	KAVLras	26	Etäisyys =	5200	Suunta2 =	Suomi
KKVL	919	KKVLras	36	Kaistoja =	2		

Liikenteen koostumus:

	Ha	Ha+pk	Ha+av	La	Kaip	Kapp	Katp	Kevyet	Raskaat
Arkiliikenne	92,4 %	3,1 %	0,5 %	0,7 %	1,7 %	0,8 %	0,7 %	96,1 %	3,9 %
Koko vuosi	93,0 %	3,0 %	0,5 %	0,6 %	1,6 %	0,7 %	0,6 %	96,5 %	3,5 %

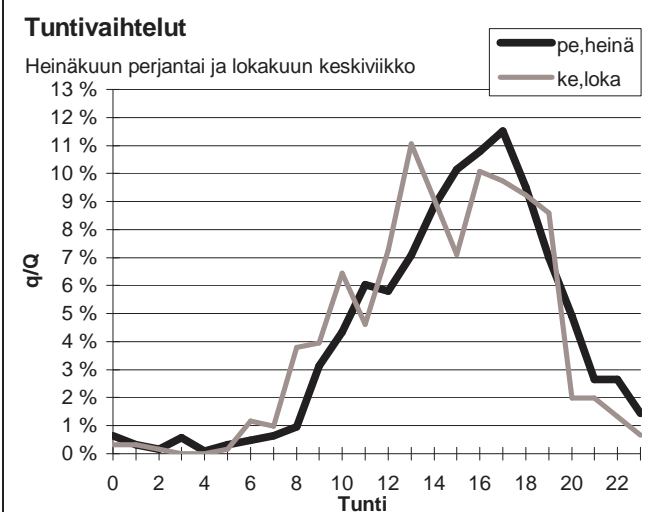
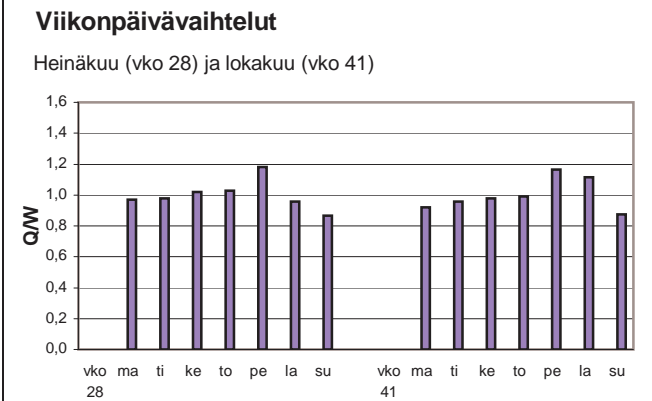
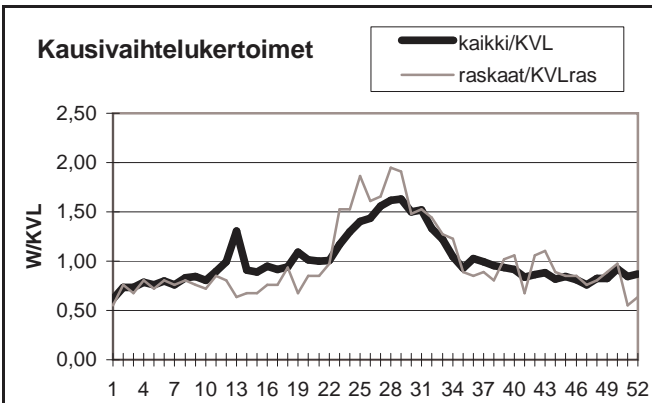

Yöliikenteen osuus (klo 22-07)

Heinäkuu	6,7 %	Lokakuu	4,1 %
----------	-------	---------	-------

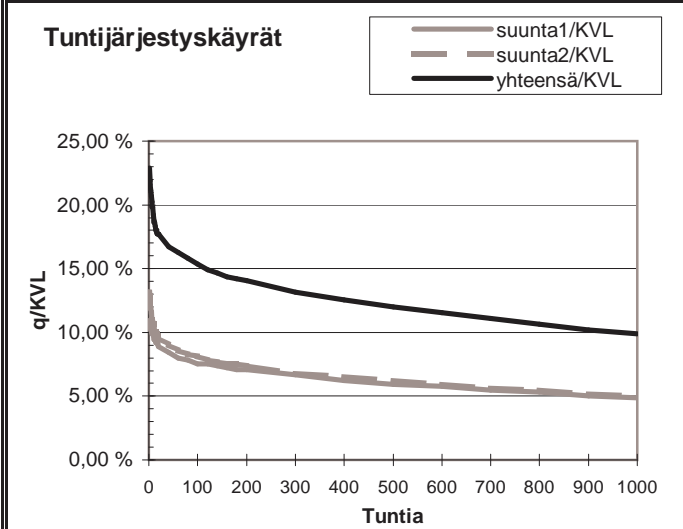

h	q	q/KVL	qras	qras/KVLras
1	155	22,9 %	12	50,9 %
30	116	17,1 %	7	29,7 %
100	104	15,4 %	6	25,4 %
150	98	14,5 %	5	21,2 %
300	89	13,2 %	4	17,0 %
1000	67	9,9 %	3	12,7 %
5000	14	2,1 %	0	0,0 %



Vuoden 2010 liikennemäärät:

KVL	368	KVLras	51	Tieosa =	12	Suunta1 =	Norja
KAVL	357	KAVLras	58	Etäisyys =	4368	Suunta2 =	Suomi
KKVL	625	KKVLras	55	Kaistoja =	2		

Liikenteen koostumus:

	Ha	Ha+pk	Ha+av	La	Kaip	Kapp	Katp	Kevyet	Raskaat
Arkiliikenne	75,7 %	6,1 %	1,9 %	0,5 %	2,1 %	9,3 %	4,4 %	83,7 %	16,3 %
Koko vuosi	78,0 %	6,1 %	2,0 %	0,5 %	1,9 %	7,9 %	3,6 %	86,1 %	13,9 %

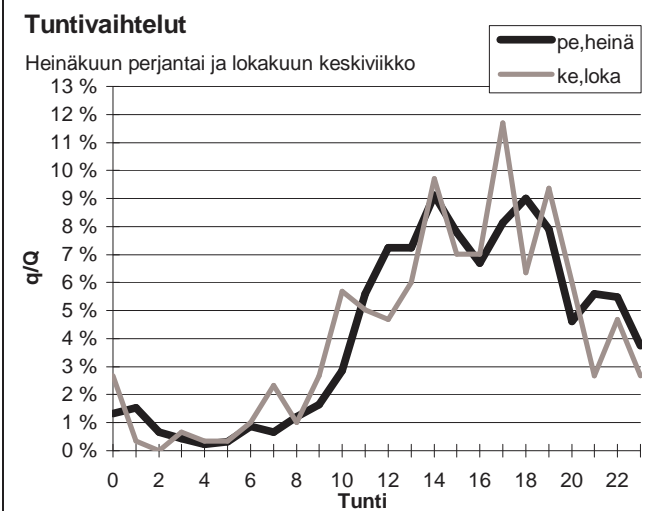
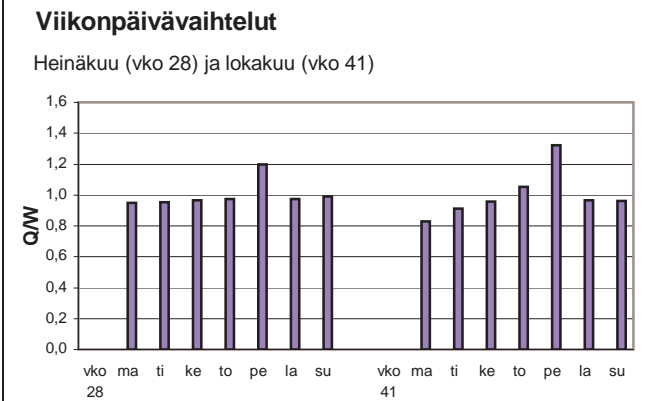
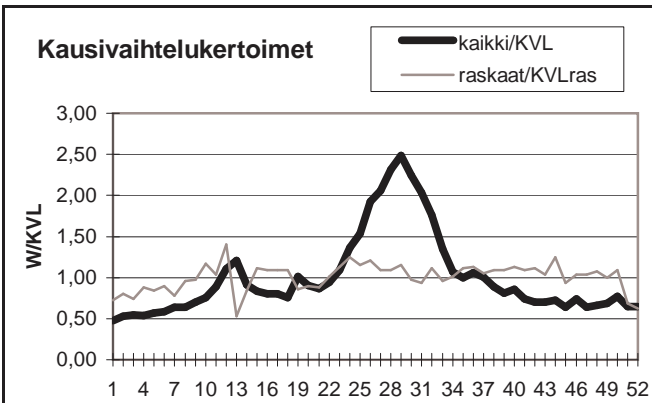

Yöliikenteen osuus (klo 22-07)

Heinäkuu	14,6 %	Lokakuu	12,7 %
----------	--------	---------	--------

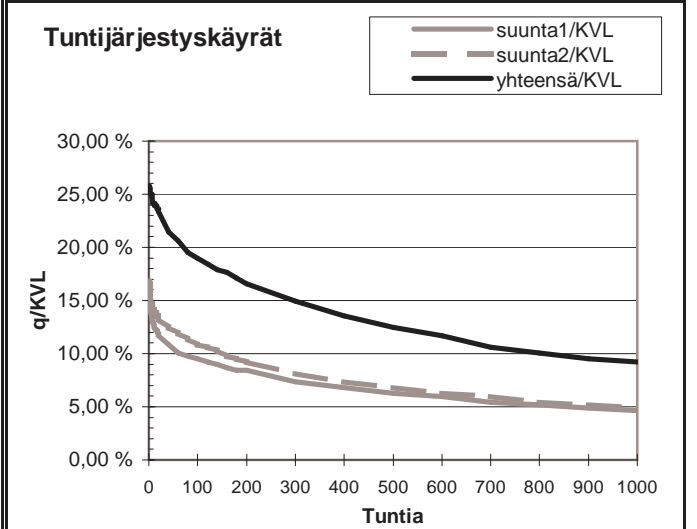
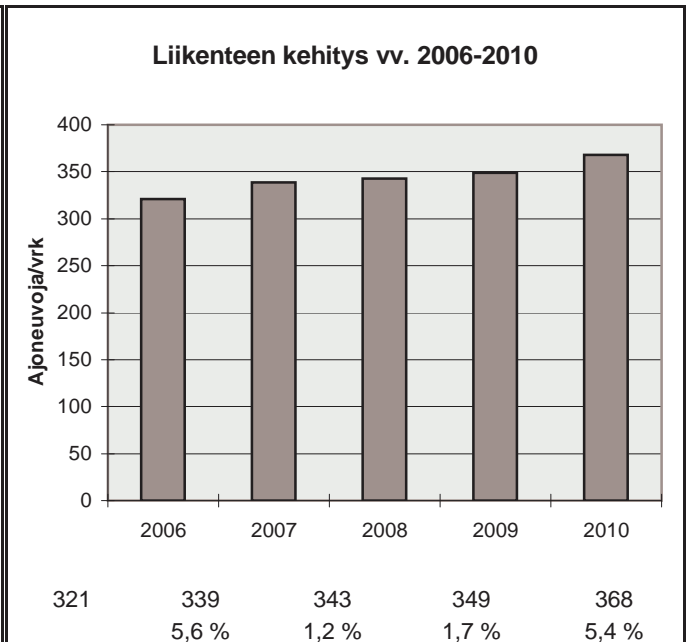

h	q	q/KVL	qras	qras/KVLras
1	95	25,8 %	14	27,3 %
30	82	22,3 %	10	19,5 %
100	70	19,0 %	8	15,6 %
150	66	17,9 %	8	15,6 %
300	55	14,9 %	7	13,6 %
1000	34	9,2 %	5	9,7 %
5000	8	2,2 %	1	1,9 %

Vuoden 2010 liikennemäärät:

KVL	484	KVLras	54	Tieosa =	238	Suunta1 =	Norja
KAVL	403	KAVLras	65	Etäisyys =	200	Suunta2 =	Kilpisjärvi
KKVL	797	KKVLras	64	Kaistoja =	2		

Liikenteen koostumus:

	Ha	Ha+pk	Ha+av	La	Kaip	Kapp	Katp	Kevyet	Raskaat
Arkiliikenne	77,0 %	4,9 %	1,9 %	0,9 %	2,7 %	8,8 %	3,8 %	83,9 %	16,1 %
Koko vuosi	81,1 %	5,7 %	1,9 %	0,7 %	2,0 %	5,9 %	2,6 %	88,7 %	11,3 %

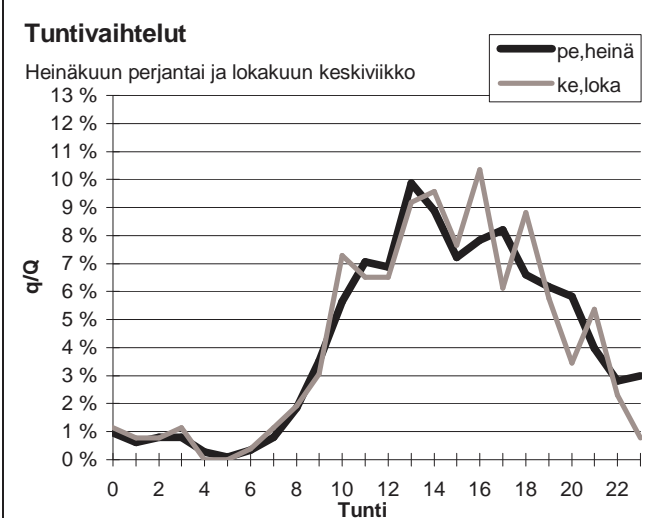
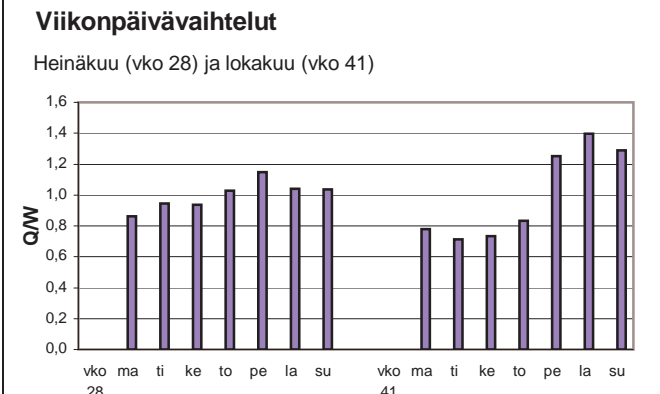
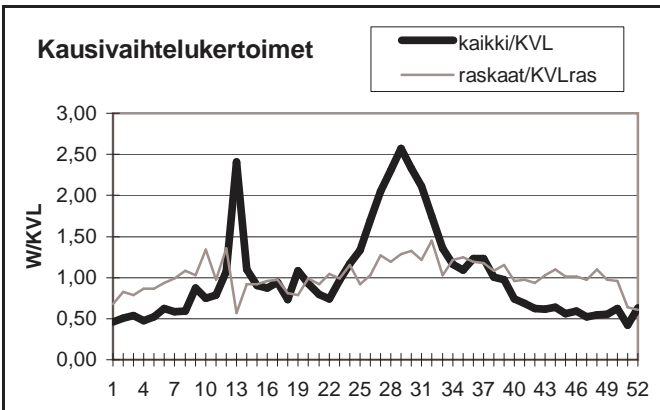

Yöliikenteen osuus (klo 22-07)

Heinäkuu	9,7 %	Lokakuu	7,3 %
----------	-------	---------	-------

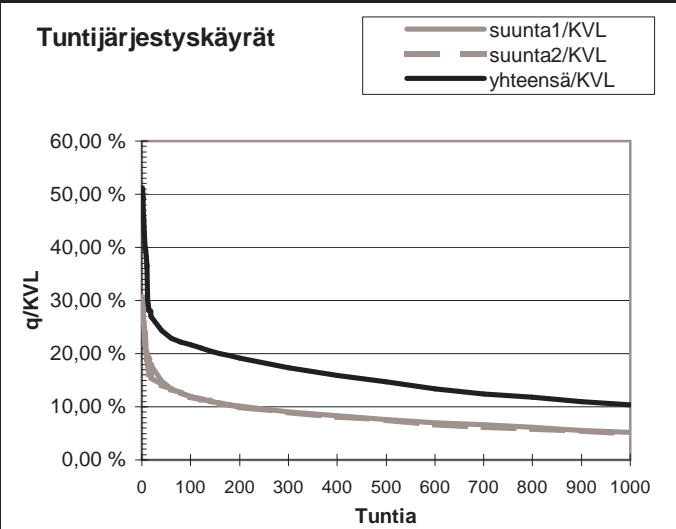
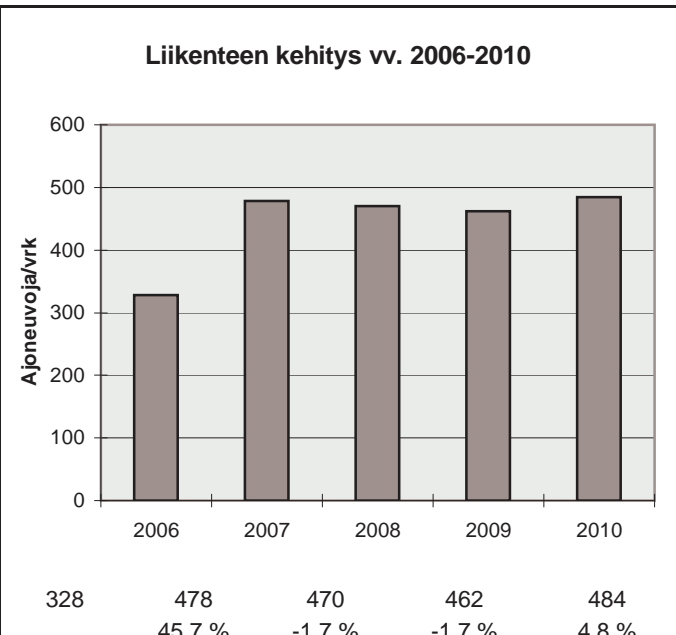

h	q	q/KVL	qras	qras/KVLras
1	248	51,2 %	23	42,2 %
30	121	25,0 %	11	20,2 %
100	105	21,7 %	9	16,5 %
150	99	20,5 %	9	16,5 %
300	84	17,4 %	7	12,9 %
1000	50	10,3 %	5	9,2 %
5000	8	1,7 %	1	1,8 %

Vuoden 2010 liikennemäärät:

KVL	1508	KVLras	187	Tieosa =	518	Suunta1 =	Sodankylä
KAVL	1436	KAVLras	225	Etäisyys =	3393	Suunta2 =	Rovaniemi
KKVL	1933	KKVLras	208	Kaistoja =	2		

Liikenteen koostumus:

	Ha	Ha+pk	Ha+av	La	Kaip	Kapp	Katp	Kevyet	Raskaat
Arkiliikenne	78,4 %	4,7 %	1,3 %	2,3 %	4,1 %	1,7 %	7,6 %	84,4 %	15,6 %
Koko vuosi	81,1 %	5,1 %	1,4 %	2,2 %	3,3 %	1,4 %	5,5 %	87,6 %	12,4 %

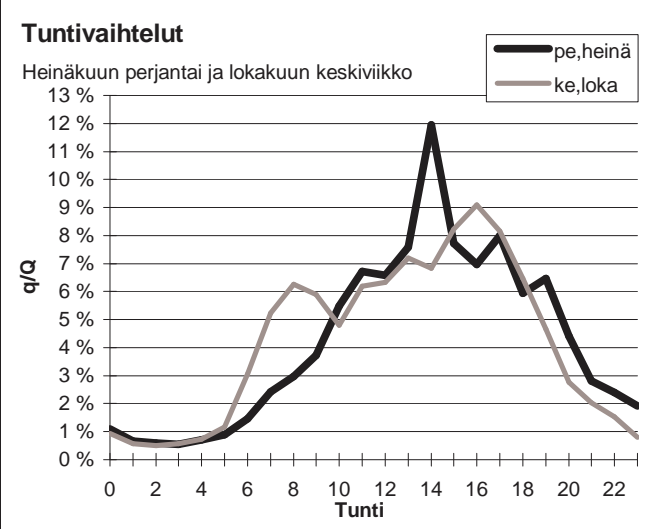
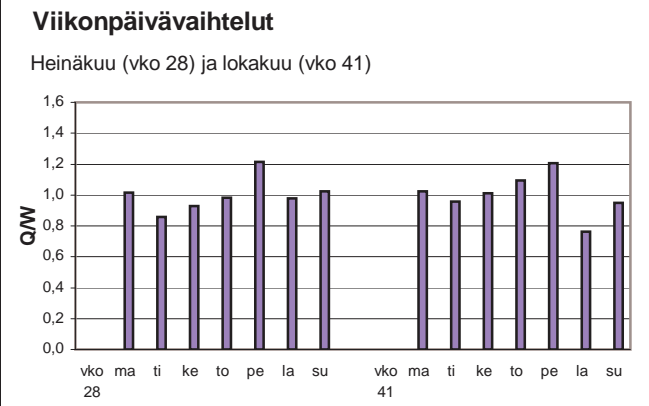
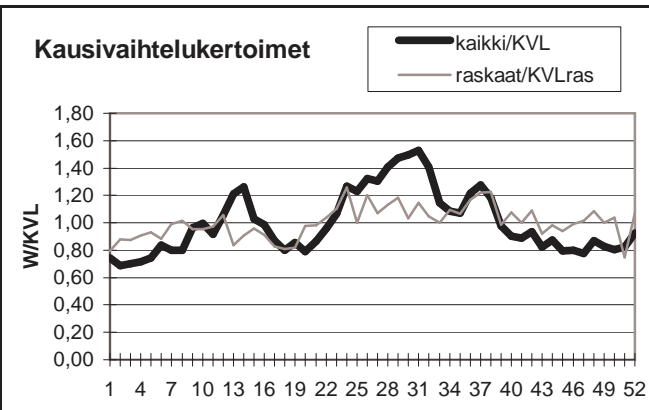

Yöliikenteen osuus (klo 22-07)

Heinäkuu	10,3 %	Lokakuu	9,9 %
----------	--------	---------	-------

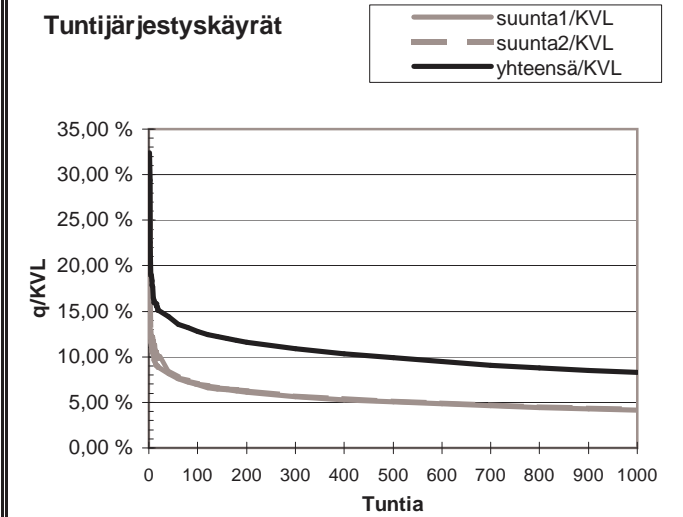
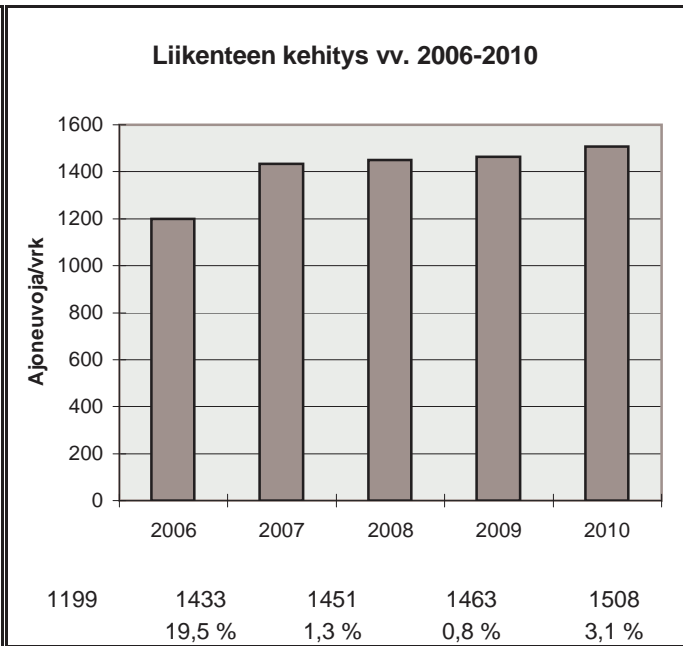

h	q	q/KVL	qras	qras/KVLras
1	489	32,4 %	37	19,7 %
30	221	14,7 %	24	12,8 %
100	193	12,8 %	21	11,2 %
150	182	12,1 %	20	10,7 %
300	164	10,9 %	18	9,6 %
1000	125	8,3 %	14	7,5 %
5000	45	3,0 %	6	3,2 %

Vuoden 2010 liikennemäärät:

KVL	1026	KVLras	130	Tieosa =	531	Suunta1 =	Ivalo
KAVL	951	KAVLras	145	Etäisyys =	2960	Suunta2 =	Sodankylä
KKVL	1599	KKVLras	163	Kaistoja =	2		

Liikenteen koostumus:

	Ha	Ha+pk	Ha+av	La	Kaip	Kapp	Katp	Kevyet	Raskaat
Arkiliikenne	75,6 %	7,0 %	2,1 %	2,0 %	5,2 %	2,1 %	5,9 %	84,8 %	15,2 %
Koko vuosi	77,8 %	7,3 %	2,2 %	1,8 %	4,7 %	1,8 %	4,4 %	87,3 %	12,7 %

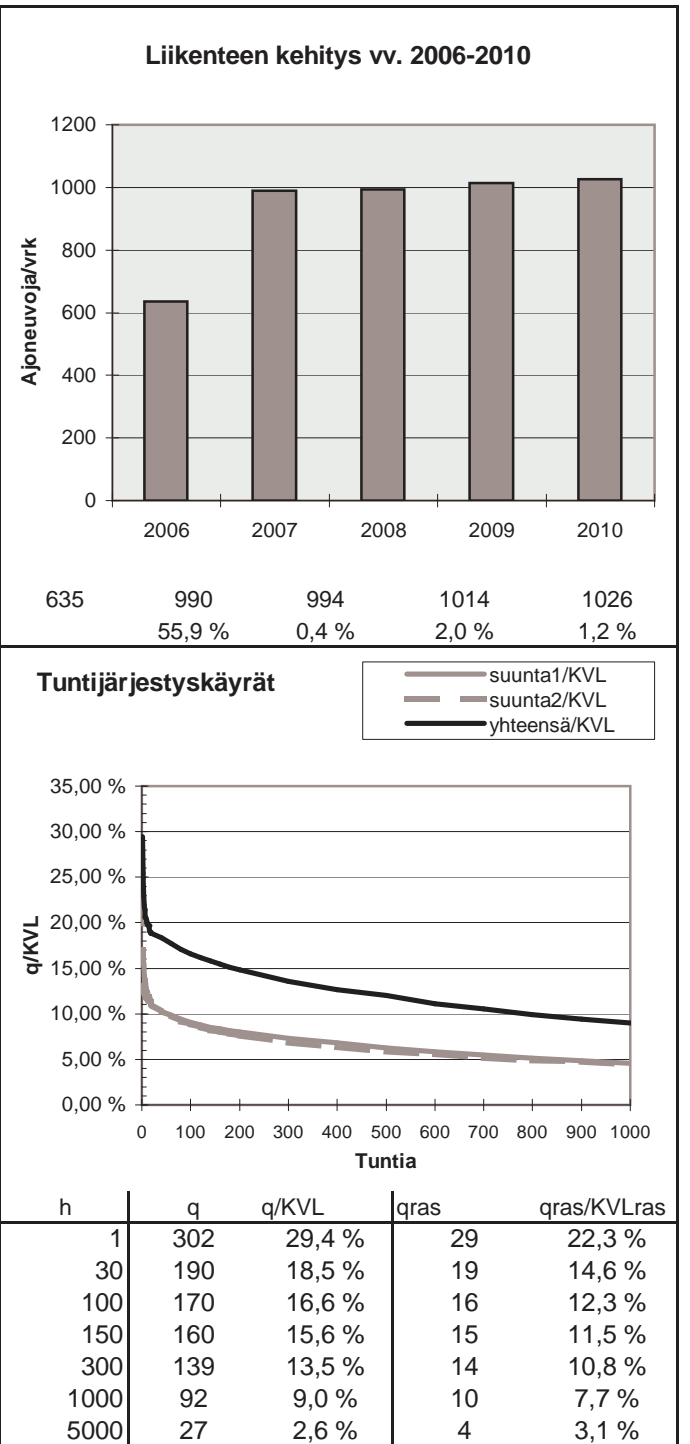
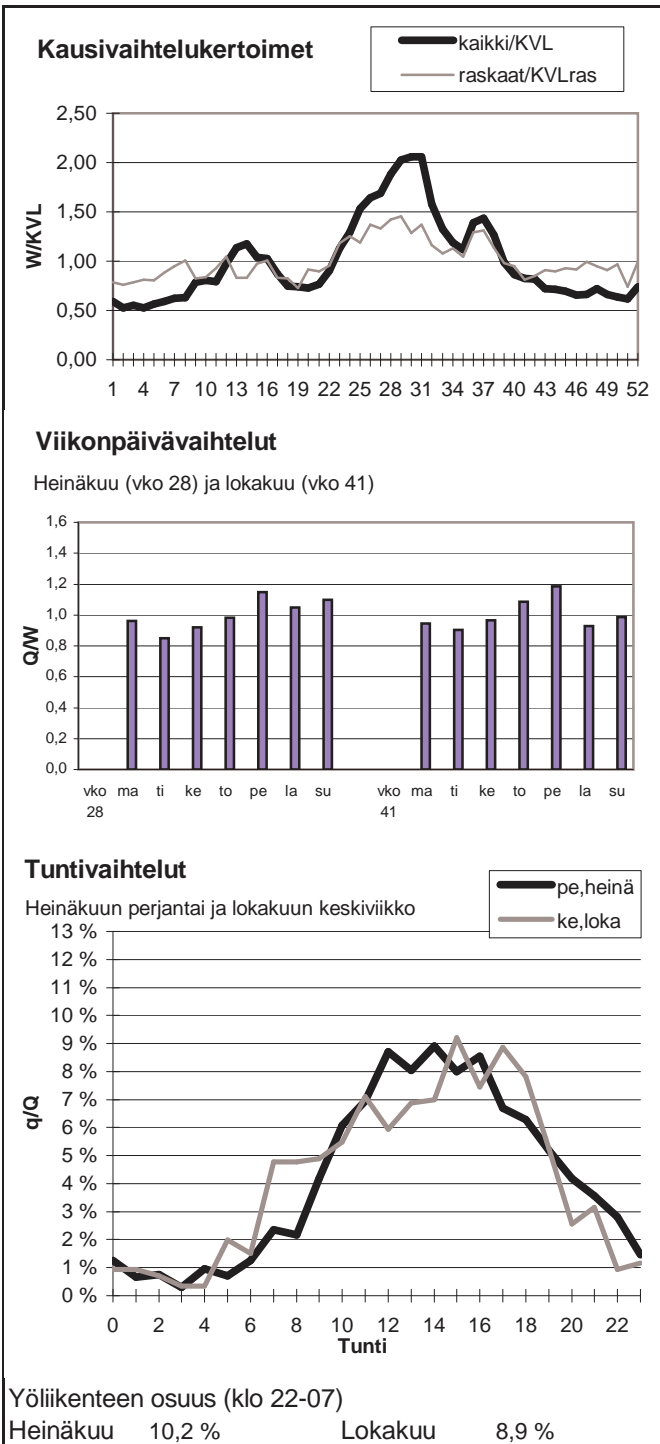

Vuoden 2010 liikennemäärät:

KVL	15798	KVLras	800	Tieosa =	501	Suunta1 =	Sodankylä
KAVL	17719	KAVLras	1068	Etäisyys =	650	Suunta2 =	Rovaniemi
KKVL	16433	KKVLras	880	Kaistoja =	6		

Liikenteen koostumus:

	Ha	Ha+pk	Ha+av	La	Kaip	Kapp	Katp	Kevyet	Raskaat
Arkiliikenne	90,9 %	2,8 %	0,2 %	0,3 %	2,9 %	0,3 %	2,6 %	94,0 %	6,0 %
Koko vuosi	91,7 %	3,0 %	0,2 %	0,3 %	2,4 %	0,2 %	2,1 %	94,9 %	5,1 %

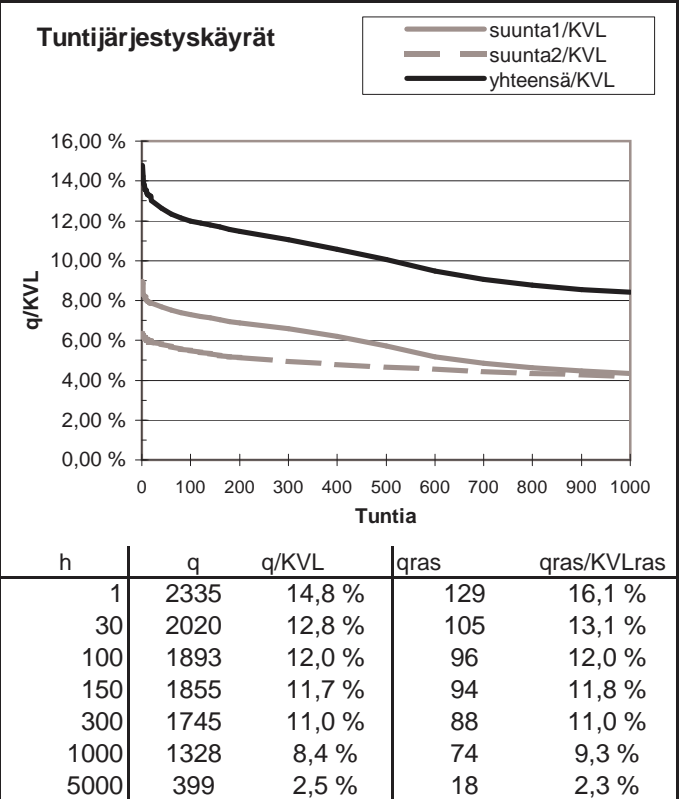
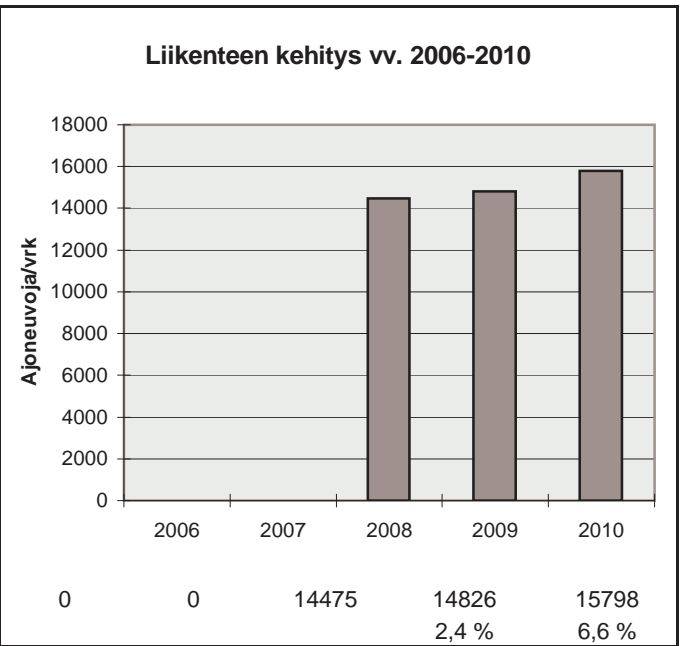
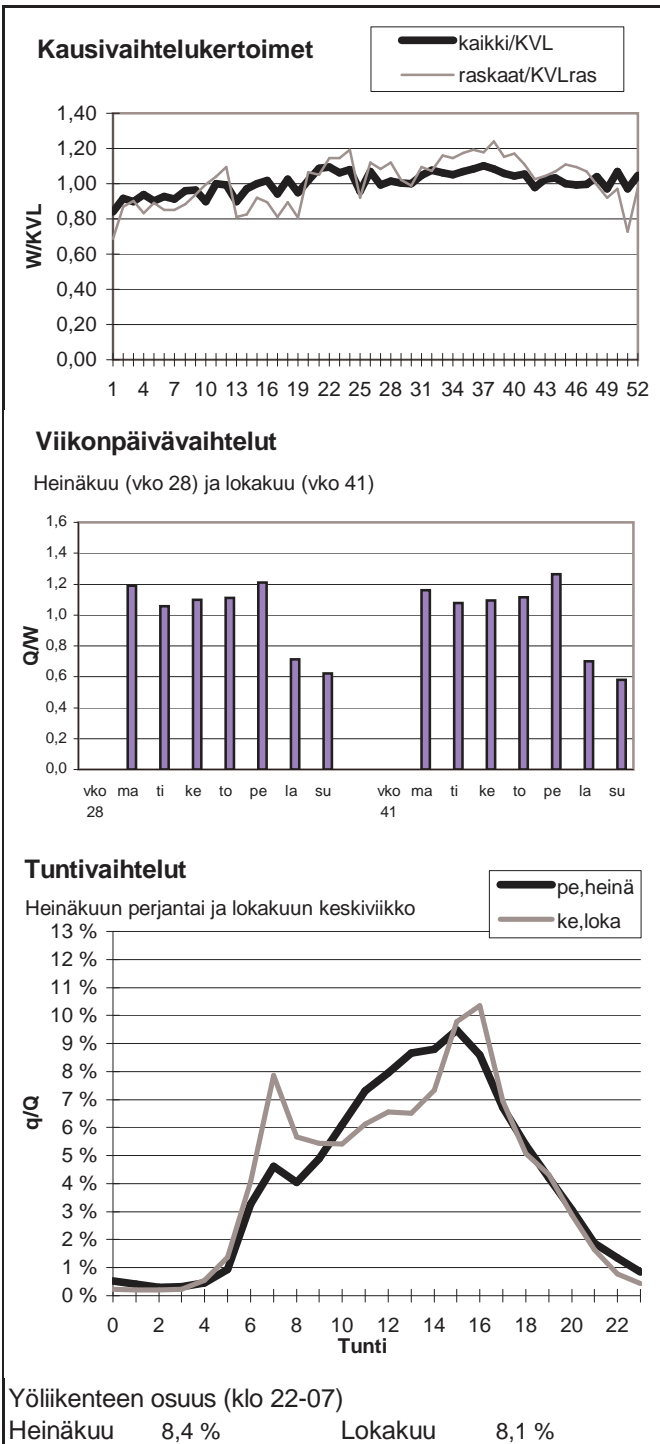

Vuoden 2010 liikennemäärät:

KVL	5922	KVLras	589	Tieosa =	448	Suunta1 =	Rovaniemi
KAVL	5981	KAVLras	705	Etäisyys =	2500	Suunta2 =	Kemi
KKVL	6290	KKVLras	674	Kaistoja =	2		

Liikenteen koostumus:

	Ha	Ha+pk	Ha+av	La	Kaip	Kapp	Katp	Kevyet	Raskaat
Arkiliikenne	83,6 %	3,8 %	0,9 %	0,9 %	3,8 %	0,9 %	6,1 %	88,2 %	11,8 %
Koko vuosi	85,2 %	4,0 %	0,9 %	0,9 %	3,4 %	0,8 %	4,8 %	90,1 %	9,9 %

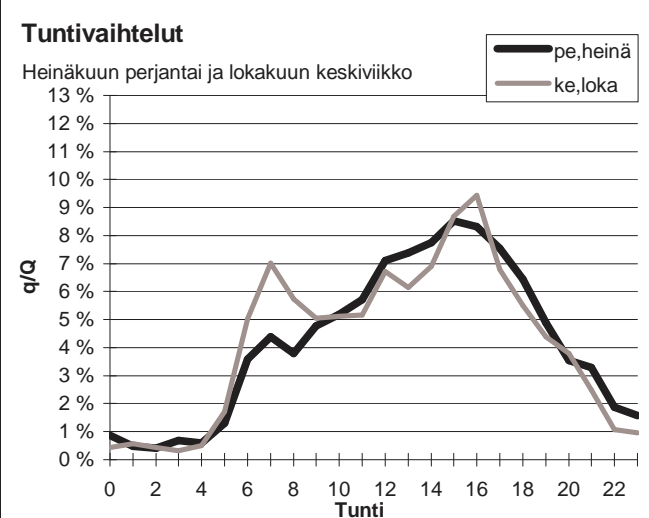
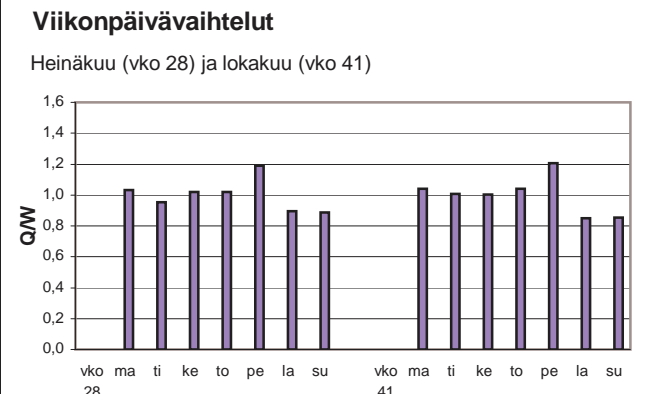
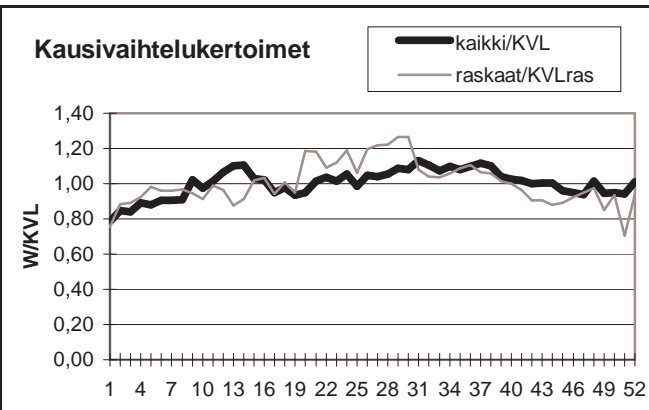

Yöliikenteen osuus (klo 22-07)

Heinäkuu	11,4 %	Lokakuu	11,1 %
----------	--------	---------	--------

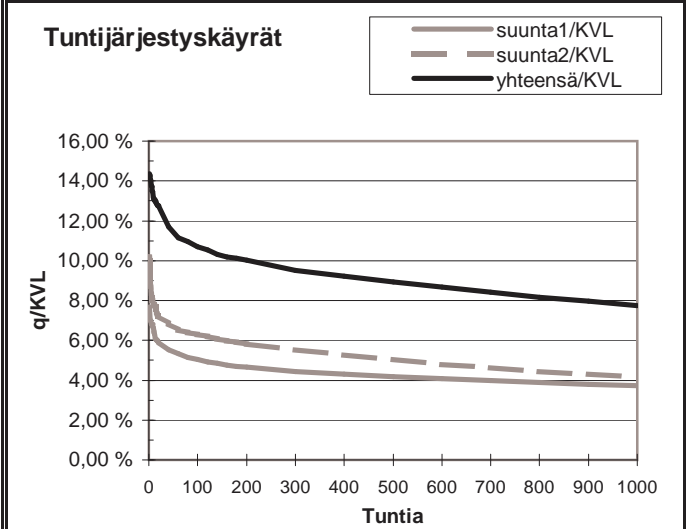
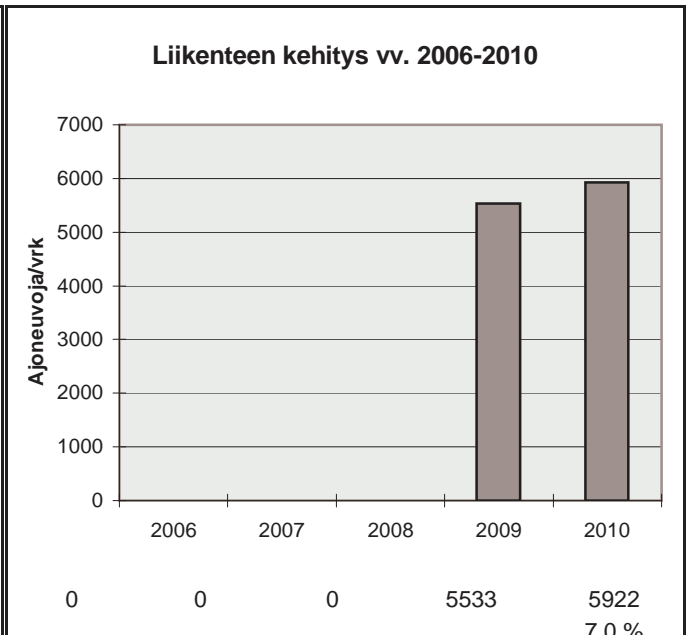

h	q	q/KVL	qras	qras/KVLras
1	850	14,4 %	192	32,6 %
30	707	11,9 %	77	13,1 %
100	633	10,7 %	59	10,0 %
150	606	10,2 %	57	9,7 %
300	564	9,5 %	52	8,8 %
1000	459	7,8 %	44	7,5 %
5000	204	3,4 %	18	3,1 %