

Vuoden 2009 liikennemäärät:

KVL	14143	KVLras	1783	Tieosa =	10	Suunta1 =	Koskenkylä
KAVL	13519	KAVLras	2294	Etäisyys =	1050	Suunta2 =	Helsinki
KKVL	17112	KKVLras	1817	Kaistoja =	4		

Liikenteen koostumus:

	Ha	Ha+pk	Ha+av	La	Kaip	Kapp	Katp	Kevyet	Raskaat
Arkiliikenne	81,0 %	1,7 %	0,3 %	0,7 %	3,2 %	6,2 %	6,8 %	83,0 %	17,0 %
Koko vuosi	85,2 %	1,9 %	0,3 %	0,8 %	2,4 %	4,6 %	4,8 %	87,4 %	12,6 %

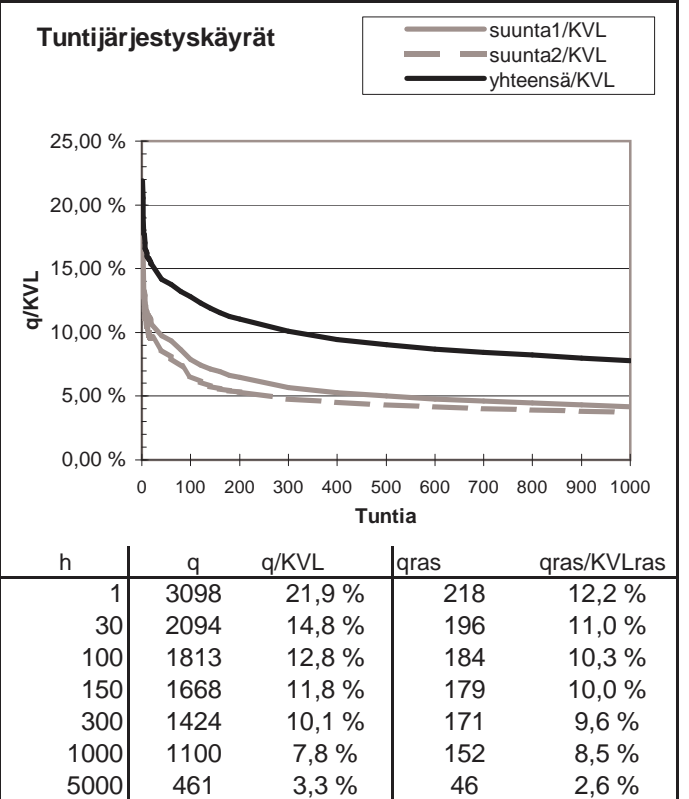
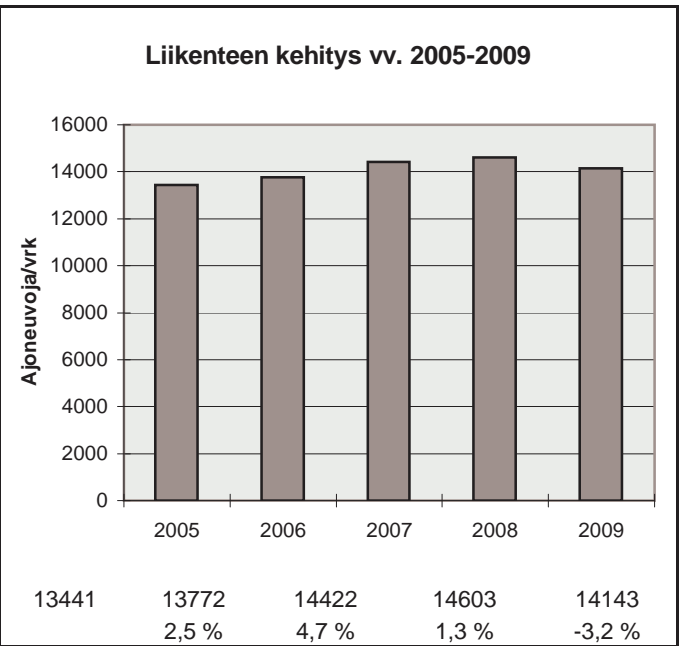
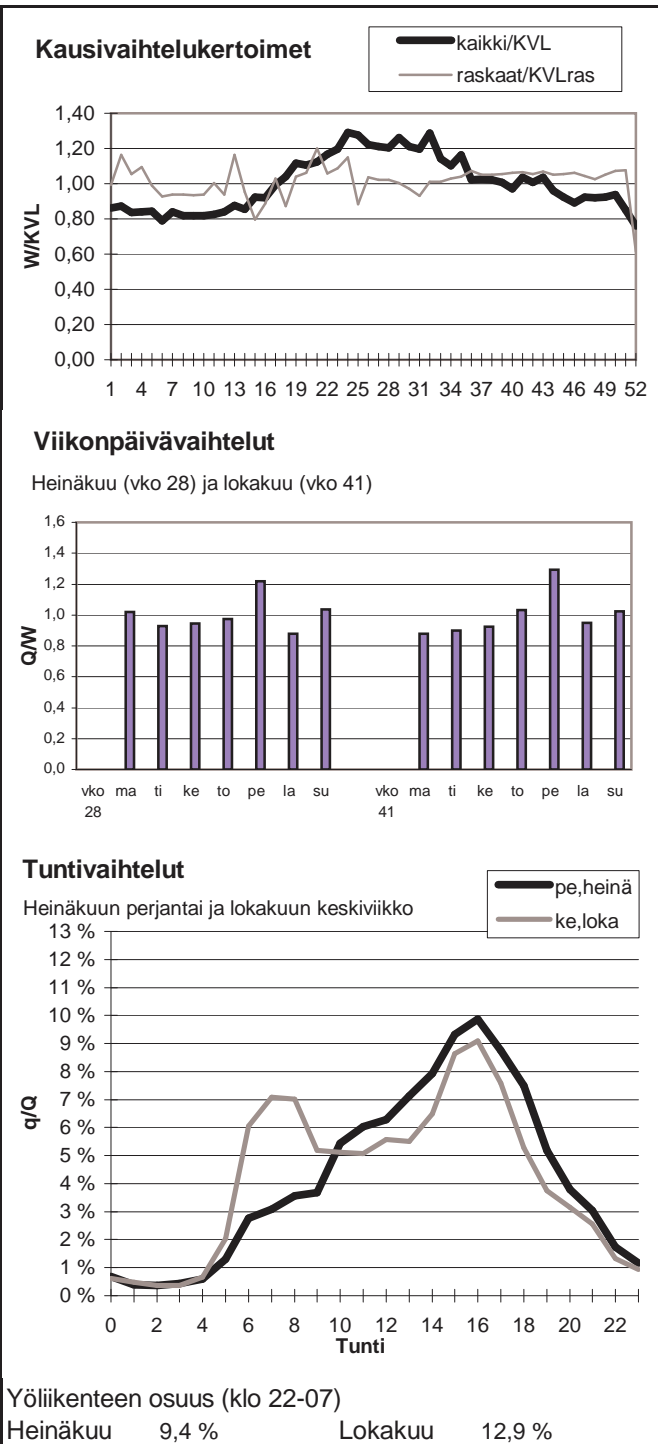

Vuoden 2009 liikennemäärät:

KVL	57960	KVLras	3336	Tieosa =	2	Suunta1 =	Espoo
KAVL	67225	KAVLras	4117	Etäisyys =	1614	Suunta2 =	Helsinki
KKVL	54566	KKVLras	3211	Kaistoja =	6		

Liikenteen koostumus:

	Ha	Ha+pk	Ha+av	La	Kaip	Kapp	Katp	Kevyet	Raskaat
Arkiliikenne	93,4 %	0,3 %	0,1 %	2,9 %	2,1 %	0,8 %	0,3 %	93,9 %	6,1 %
Koko vuosi	93,8 %	0,3 %	0,1 %	2,8 %	1,9 %	0,8 %	0,2 %	94,2 %	5,8 %

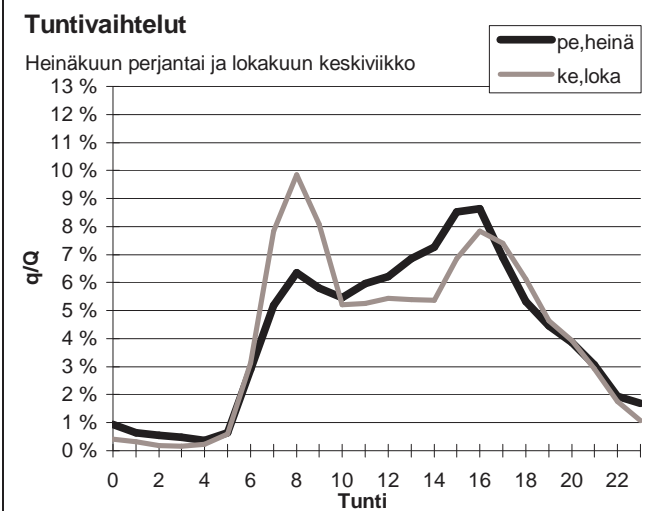
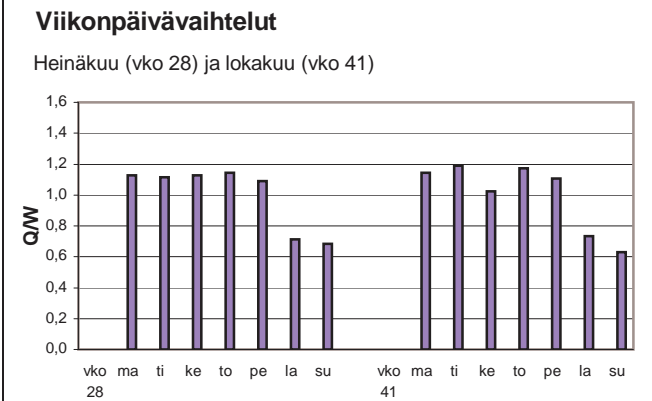
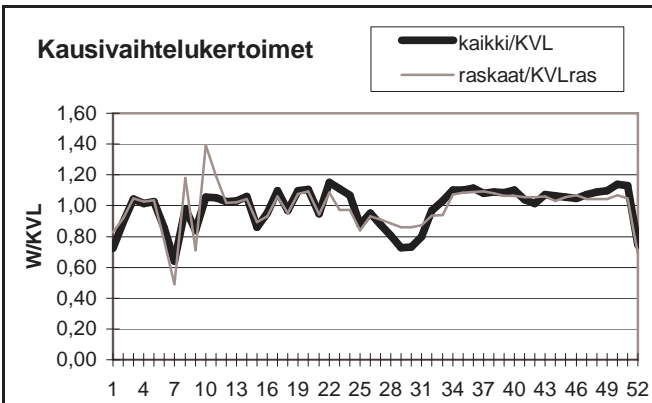

Yöliikenteen osuus (klo 22-07)

Heinäkuu	10,1 %	Lokakuu	7,9 %
----------	--------	---------	-------

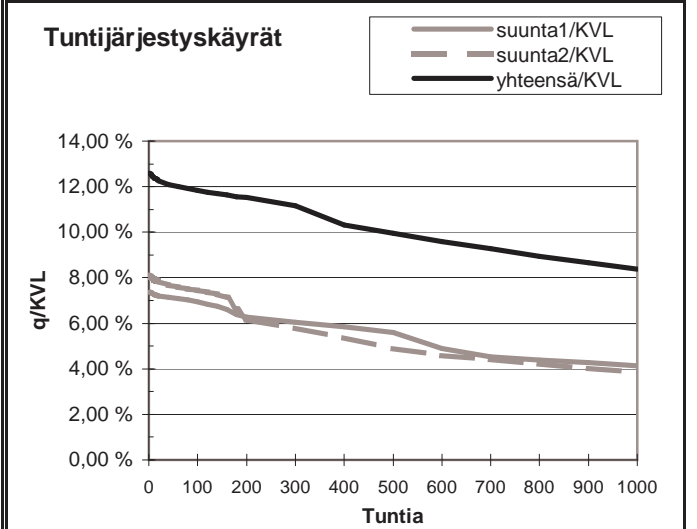
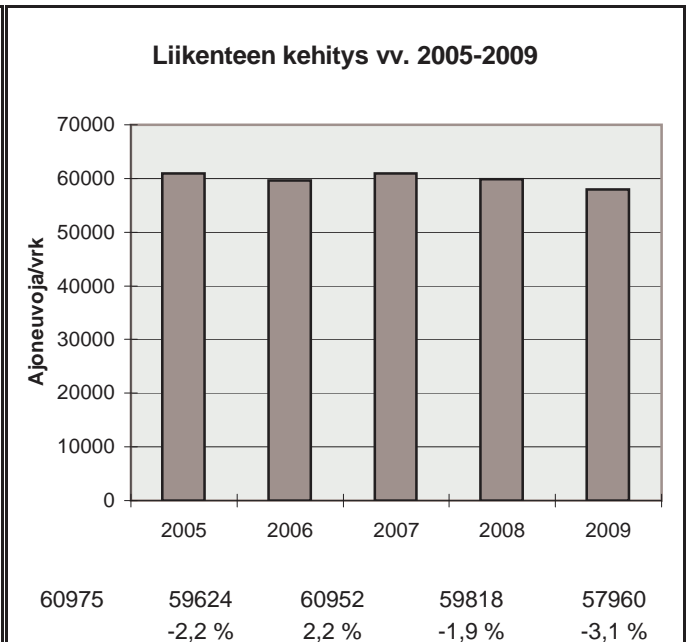

h	q	q/KVL	qras	qras/KVLras
1	7293	12,6 %	452	13,5 %
30	7074	12,2 %	406	12,2 %
100	6857	11,8 %	369	11,1 %
150	6766	11,7 %	358	10,7 %
300	6461	11,1 %	335	10,0 %
1000	4860	8,4 %	281	8,4 %
5000	1444	2,5 %	86	2,6 %

Vuoden 2009 liikennemäärät:

KVL	24570	KVLras	904	Tieosa =	6	Suunta1 =	Kirkkonummi
KAVL	27558	KAVLras	1203	Etäisyys =	3600	Suunta2 =	Helsinki
KKVL	25026	KKVLras	864	Kaistoja =	4		

Liikenteen koostumus:

	Ha	Ha+pk	Ha+av	La	Kaip	Kapp	Katp	Kevyet	Raskaat
Arkiliikenne	94,5 %	0,9 %	0,2 %	1,1 %	2,2 %	0,4 %	0,6 %	95,6 %	4,4 %
Koko vuosi	95,2 %	0,9 %	0,2 %	1,0 %	1,9 %	0,3 %	0,5 %	96,3 %	3,7 %

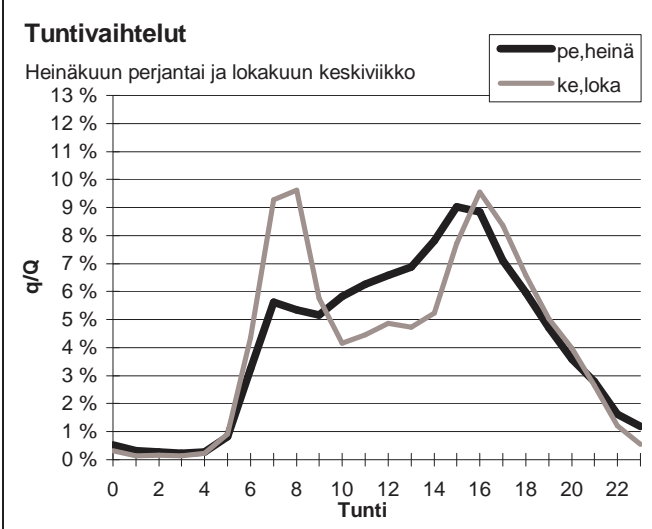
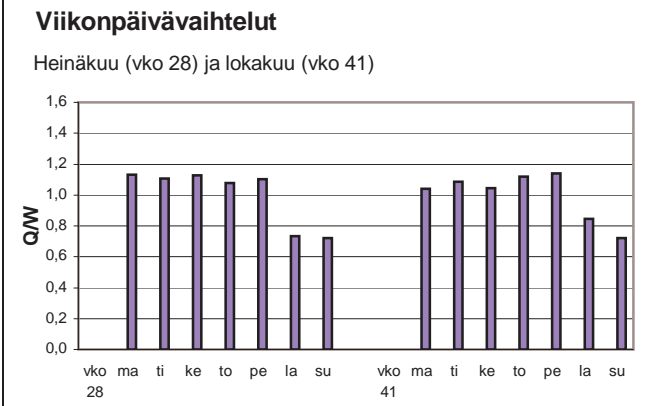
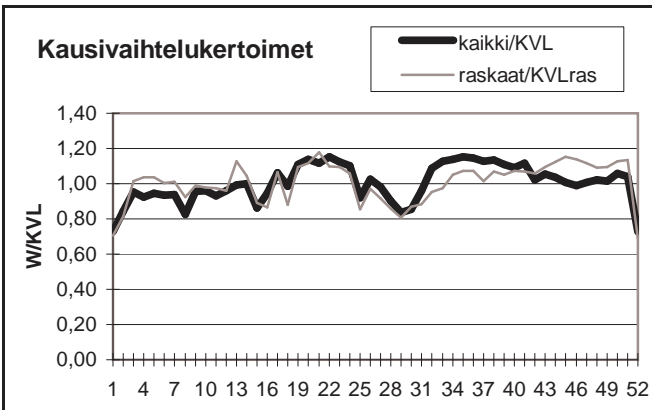

Yöliikenteen osuus (klo 22-07)

Heinäkuu	8,5 %	Lokakuu	8,0 %
----------	-------	---------	-------

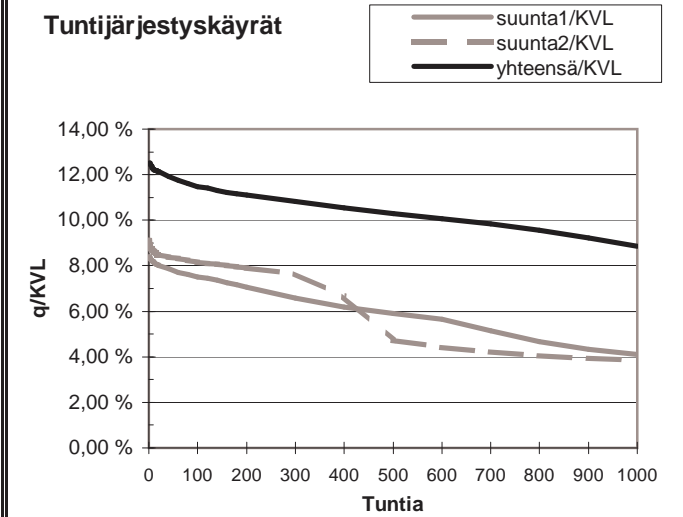
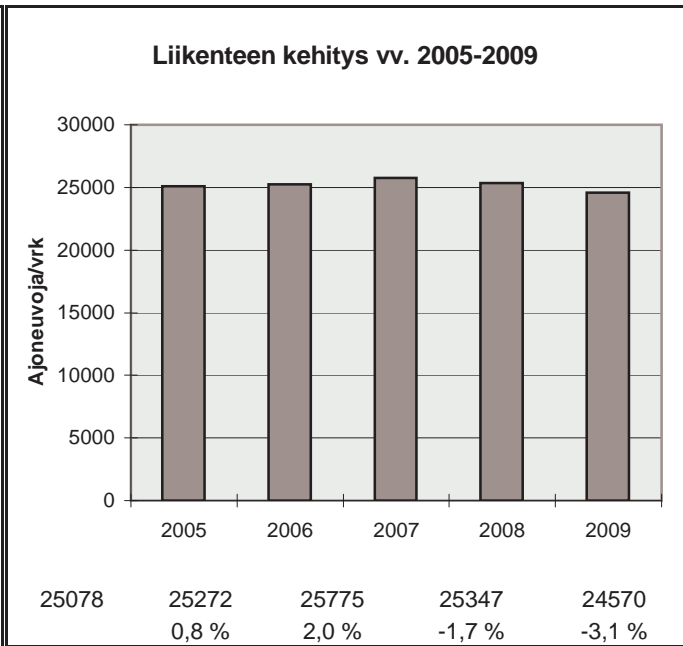

h	q	q/KVL	qras	qras/KVLras
1	3076	12,5 %	141	15,6 %
30	2956	12,0 %	120	13,3 %
100	2820	11,5 %	113	12,5 %
150	2765	11,3 %	110	12,2 %
300	2657	10,8 %	105	11,6 %
1000	2173	8,8 %	91	10,1 %
5000	778	3,2 %	15	1,7 %

Vuoden 2009 liikennemäärät:

KVL	31091	KVLras	1106	Tieosa =	3	Suunta1 =	Turku
KAVL	35407	KAVLras	1382	Etäisyys =	2210	Suunta2 =	Helsinki
KKVL	28975	KKVLras	1125	Kaistoja =	5		

Liikenteen koostumus:

	Ha	Ha+pk	Ha+av	La	Kaip	Kapp	Katp	Kevyet	Raskaat
Arkiliikenne	95,8 %	0,3 %	0,1 %	1,6 %	1,9 %	0,2 %	0,2 %	96,1 %	3,9 %
Koko vuosi	96,1 %	0,3 %	0,0 %	1,6 %	1,6 %	0,2 %	0,2 %	96,4 %	3,6 %

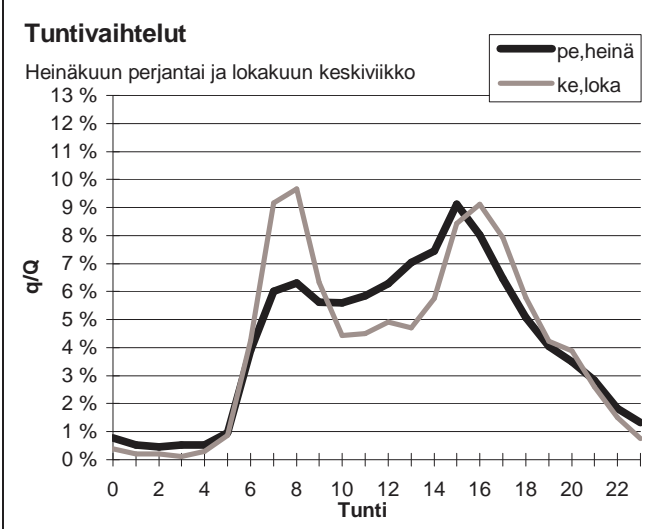
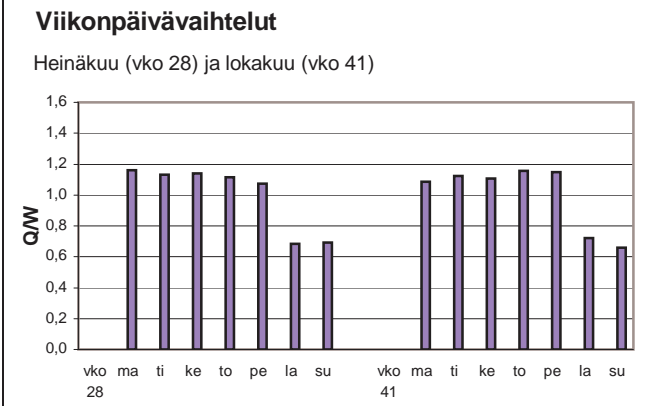
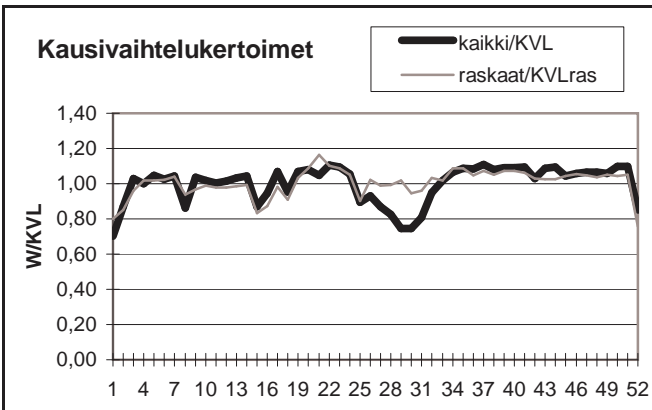

Yöliikenteen osuus (klo 22-07)

Heinäkuu	10,8 %	Lokakuu	8,6 %
----------	--------	---------	-------

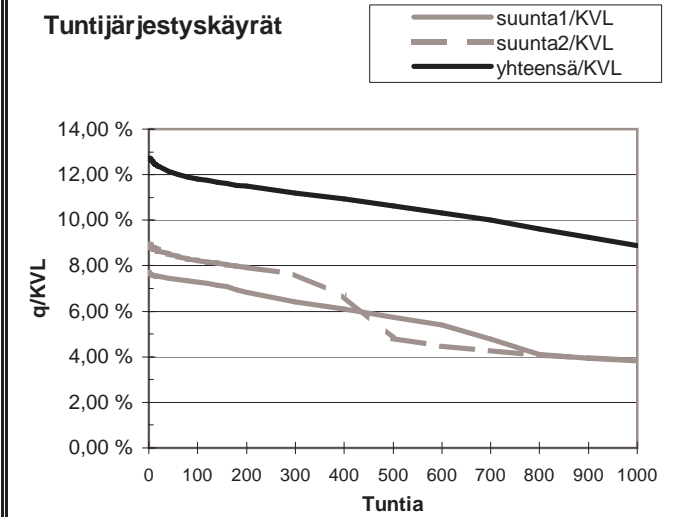
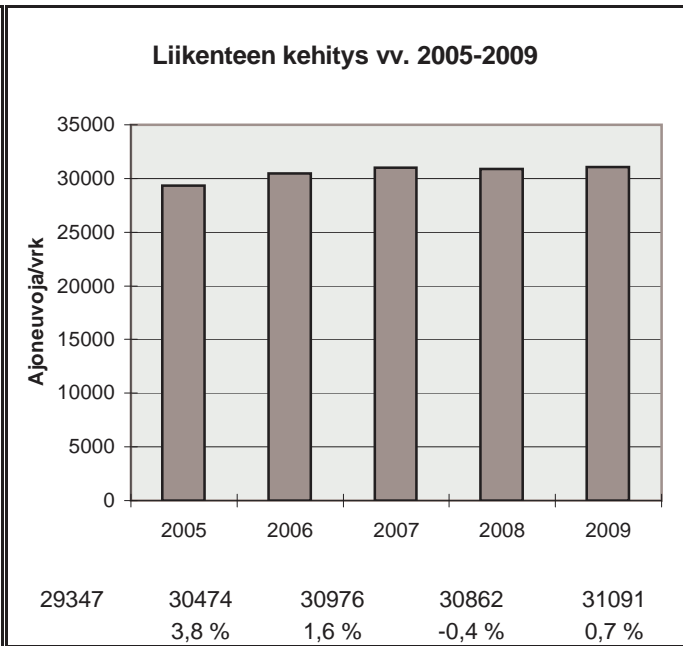

h	q	q/KVL	qras	qras/KVLras
1	3956	12,7 %	160	14,5 %
30	3808	12,2 %	124	11,2 %
100	3674	11,8 %	115	10,4 %
150	3621	11,6 %	111	10,0 %
300	3476	11,2 %	106	9,6 %
1000	2760	8,9 %	95	8,6 %
5000	994	3,2 %	28	2,5 %

Vuoden 2009 liikennemäärät:

KVL	22878	KVLras	1930	Tieosa =	9	Suunta1 =	Turku
KAVL	23636	KAVLras	2489	Etäisyys =	1058	Suunta2 =	Helsinki
KKVL	24228	KKVLras	2001	Kaistoja =	4		

Liikenteen koostumus:

	Ha	Ha+pk	Ha+av	La	Kaip	Kapp	Katp	Kevyet	Raskaat
Arkiliikenne	88,1 %	1,1 %	0,3 %	0,9 %	3,1 %	2,9 %	3,6 %	89,5 %	10,5 %
Koko vuosi	90,1 %	1,2 %	0,3 %	0,9 %	2,5 %	2,3 %	2,7 %	91,6 %	8,4 %

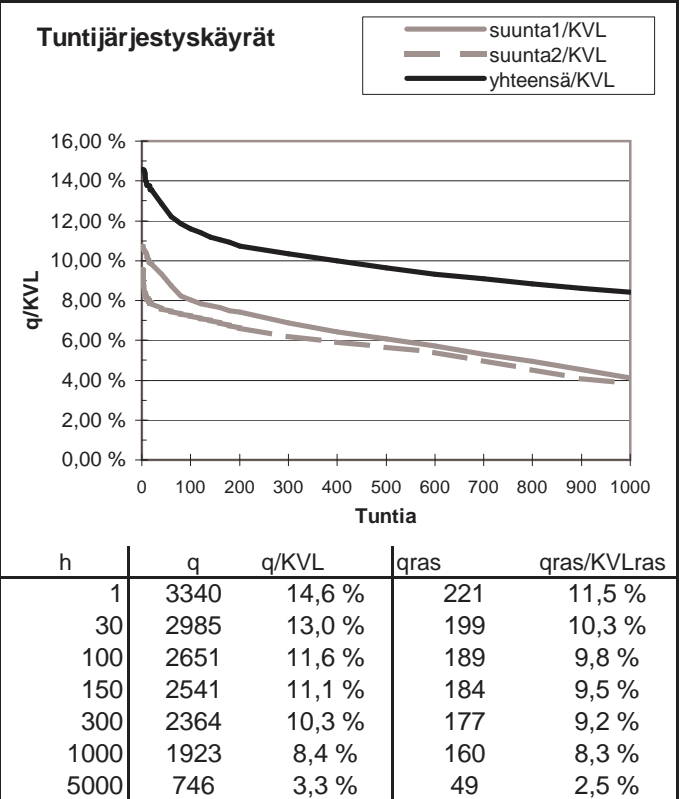
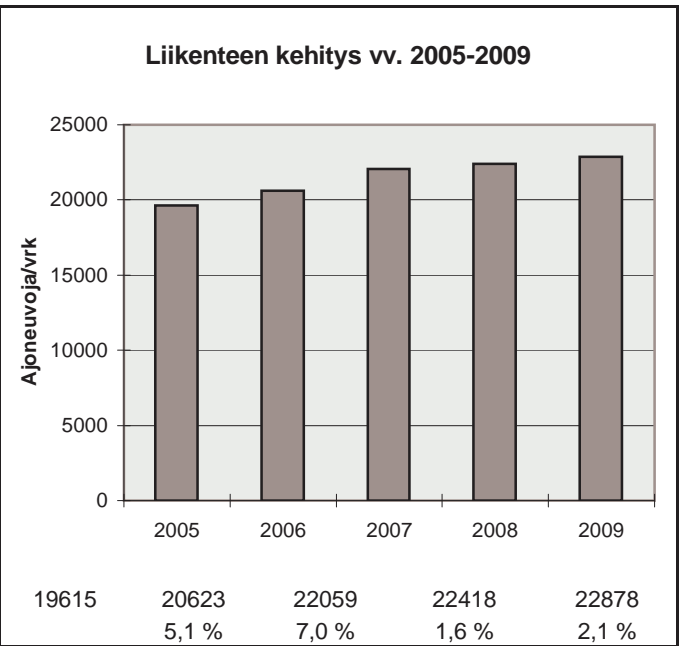
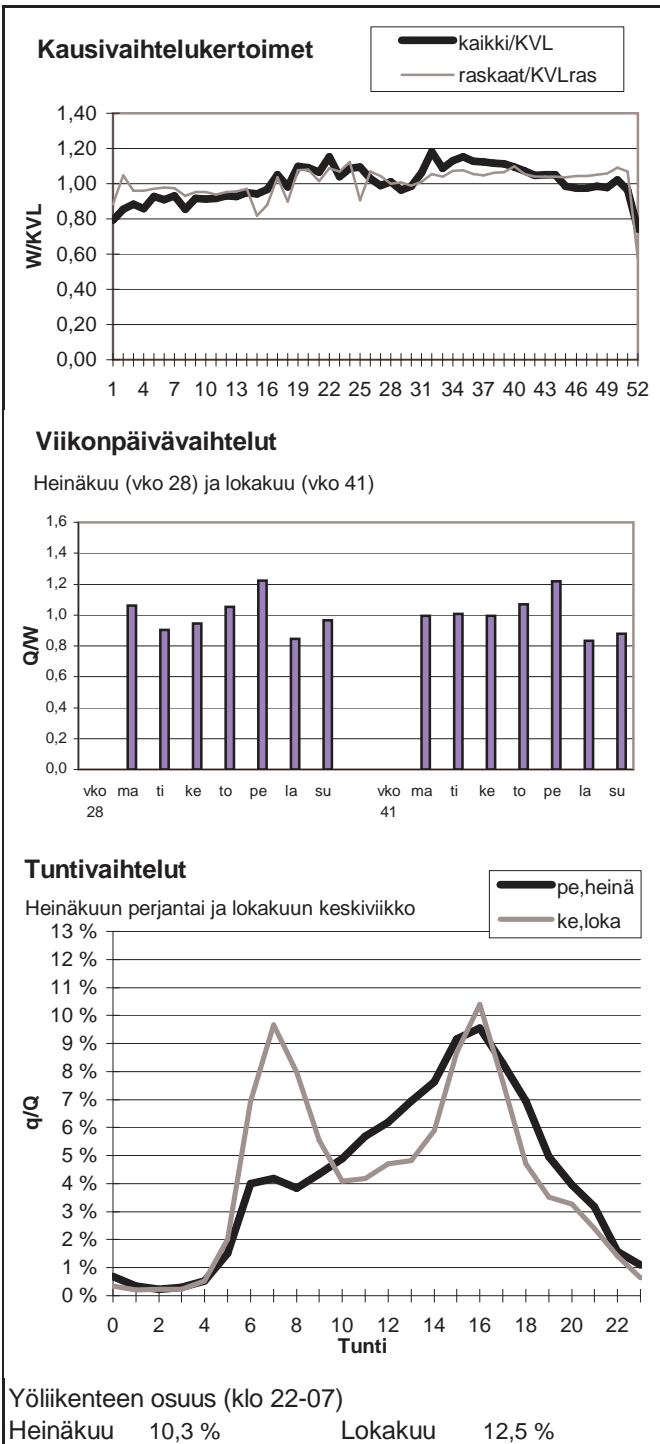

Vuoden 2009 liikennemäärät:

KVL	4666	KVLras	408	Tieosa =	14	Suunta1 =	Turku
KAVL	4618	KAVLras	516	Etäisyys =	2530	Suunta2 =	Helsinki
KKVL	4810	KKVLras	359	Kaistoja =	2		

Liikenteen koostumus:

	Ha	Ha+pk	Ha+av	La	Kaip	Kapp	Katp	Kevyet	Raskaat
Arkiliikenne	86,0 %	2,2 %	0,6 %	1,7 %	3,8 %	1,6 %	4,0 %	88,8 %	11,2 %
Koko vuosi	88,3 %	2,4 %	0,6 %	1,5 %	3,1 %	1,3 %	2,9 %	91,3 %	8,7 %

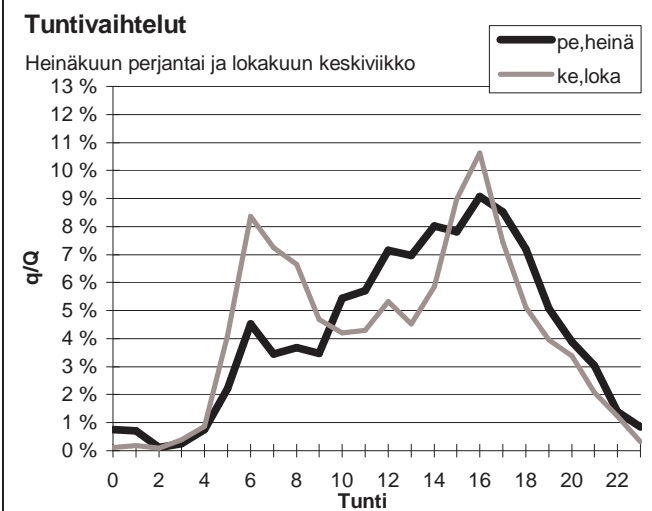
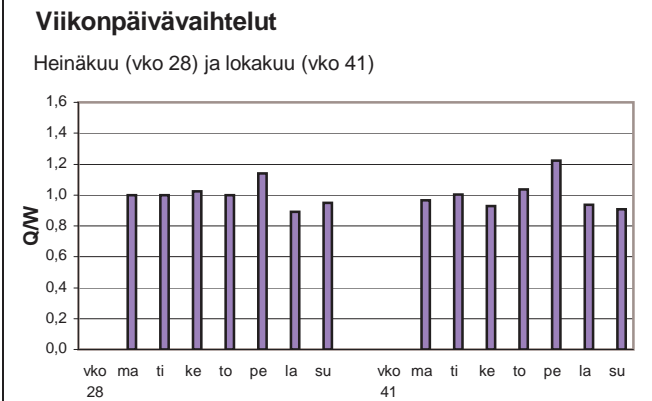
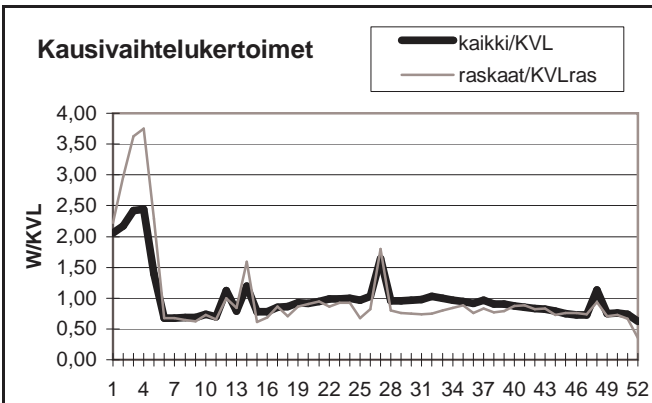

Yöliikenteen osuus (klo 22-07)

Heinäkuu	11,6 %	Lokakuu	15,7 %
----------	--------	---------	--------

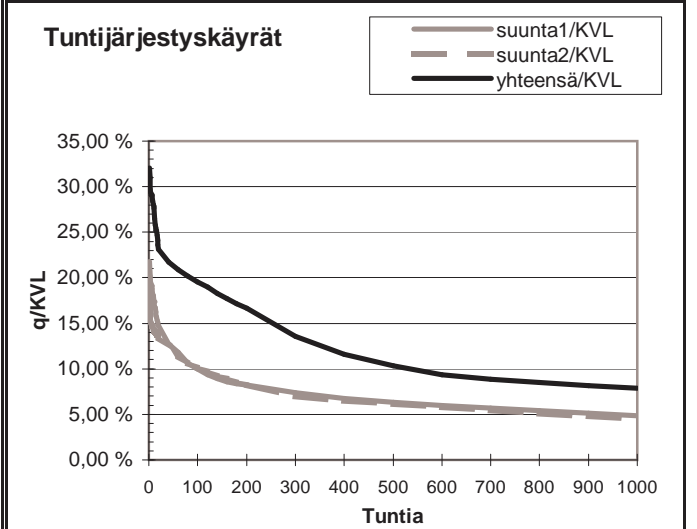
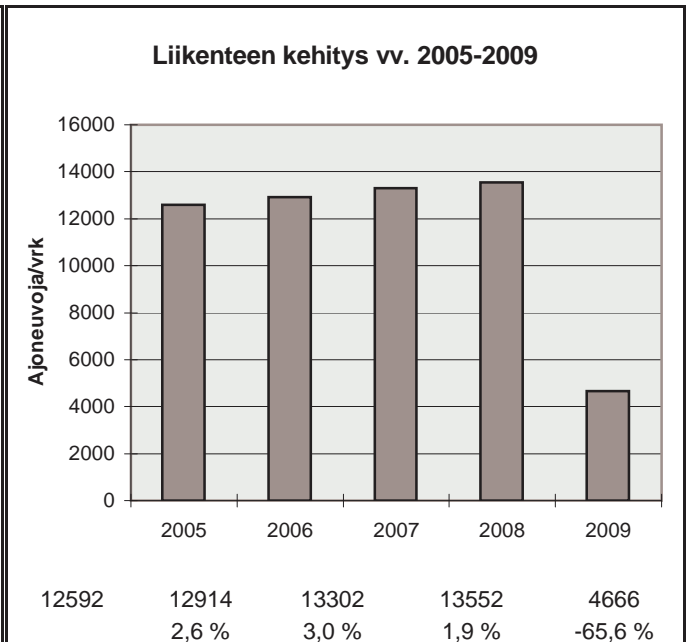

h	q	q/KVL	qras	qras/KVLras
1	1495	32,0 %	154	37,8 %
30	1042	22,3 %	127	31,1 %
100	913	19,6 %	114	28,0 %
150	838	18,0 %	106	26,0 %
300	633	13,6 %	69	16,9 %
1000	368	7,9 %	31	7,6 %
5000	138	3,0 %	8	2,0 %

Vuoden 2009 liikennemäärät:

KVL	13845	KVLras	759	Tieosa = 1	Suunta1 = Pori
KAVL	15286	KAVLras	980	Etäisyys = 2200	Suunta2 = Helsinki
KKVL	14489	KKVLras	798	Kaistoja = 4	

Liikenteen koostumus:

	Ha	Ha+pk	Ha+av	La	Kaip	Kapp	Katp	Kevyet	Raskaat
Arkiliikenne	92,4 %	1,1 %	0,2 %	1,0 %	2,4 %	1,0 %	2,0 %	93,6 %	6,4 %
Koko vuosi	93,2 %	1,2 %	0,2 %	1,1 %	2,1 %	0,8 %	1,6 %	94,5 %	5,5 %

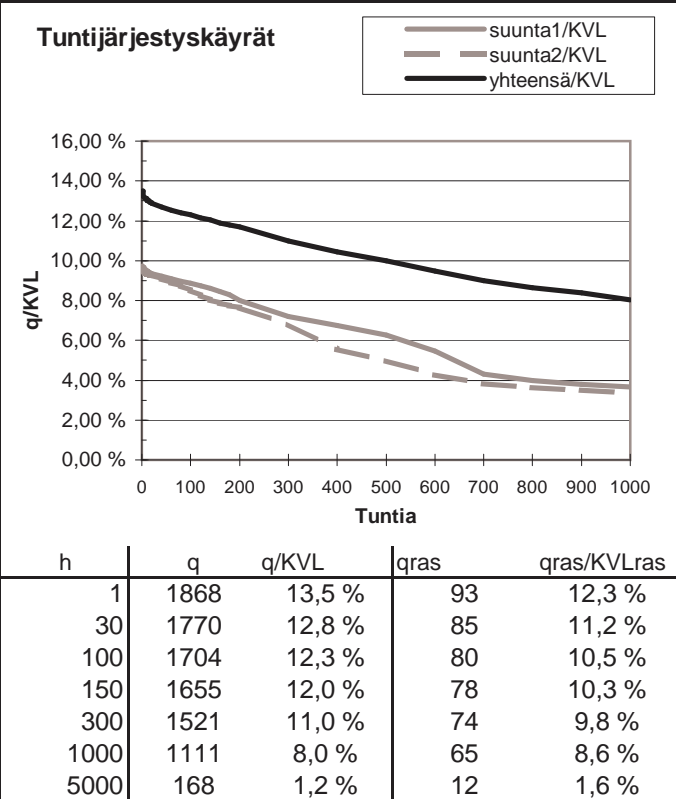
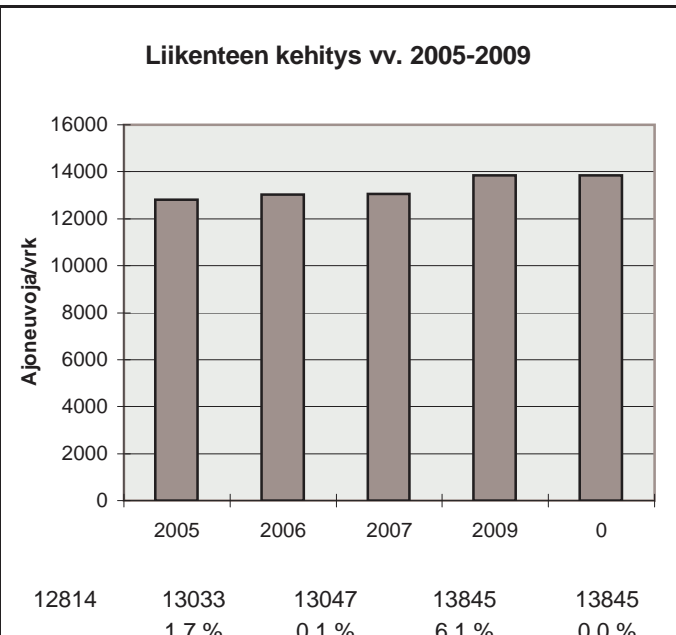
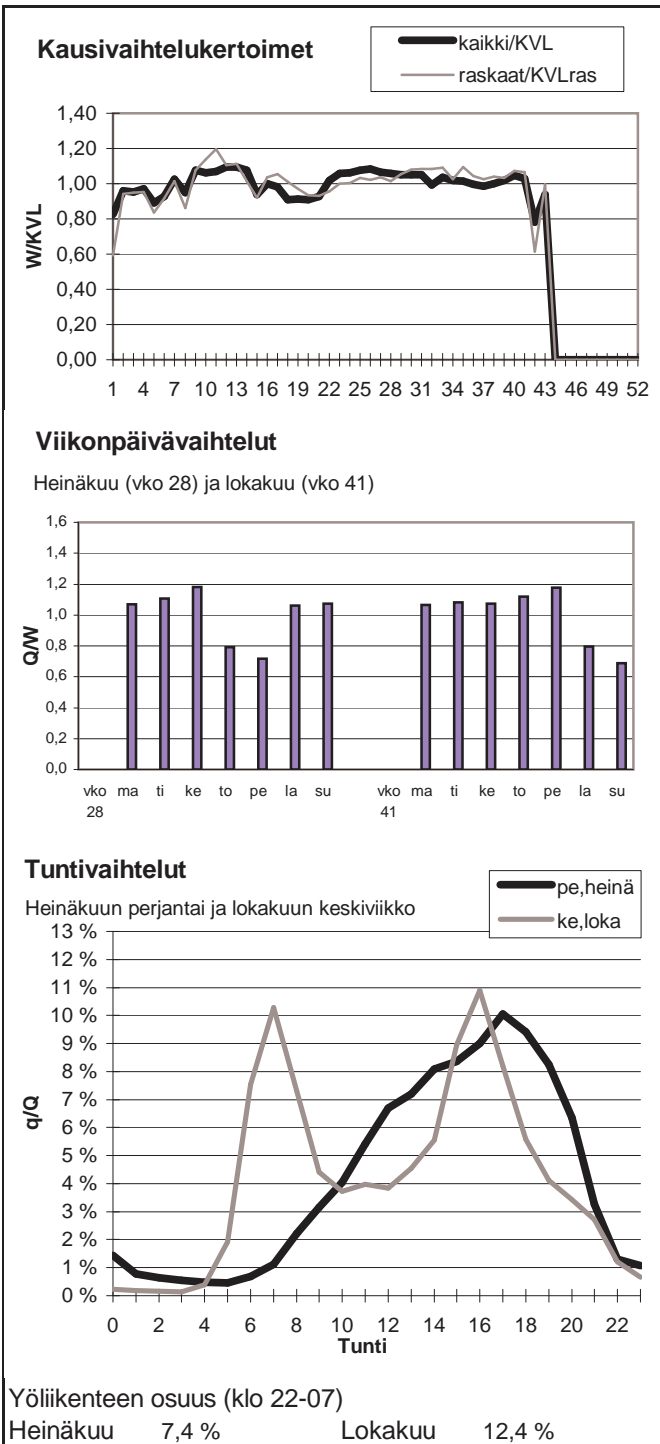

Vuoden 2009 liikennemäärät:

KVL	44354	KVLras	3043	Tieosa =	102	Suunta1 =	Hämeenlinna
KAVL	51054	KAVLras	4112	Etäisyys =	799	Suunta2 =	Helsinki
KKVL	43237	KKVLras	3062	Kaistoja =	4		

Liikenteen koostumus:

	Ha	Ha+pk	Ha+av	La	Kaip	Kapp	Katp	Kevyet	Raskaat
Arkiliikenne	91,2 %	0,6 %	0,2 %	1,2 %	5,0 %	0,9 %	1,0 %	91,9 %	8,1 %
Koko vuosi	92,3 %	0,7 %	0,2 %	1,2 %	4,1 %	0,8 %	0,8 %	93,1 %	6,9 %

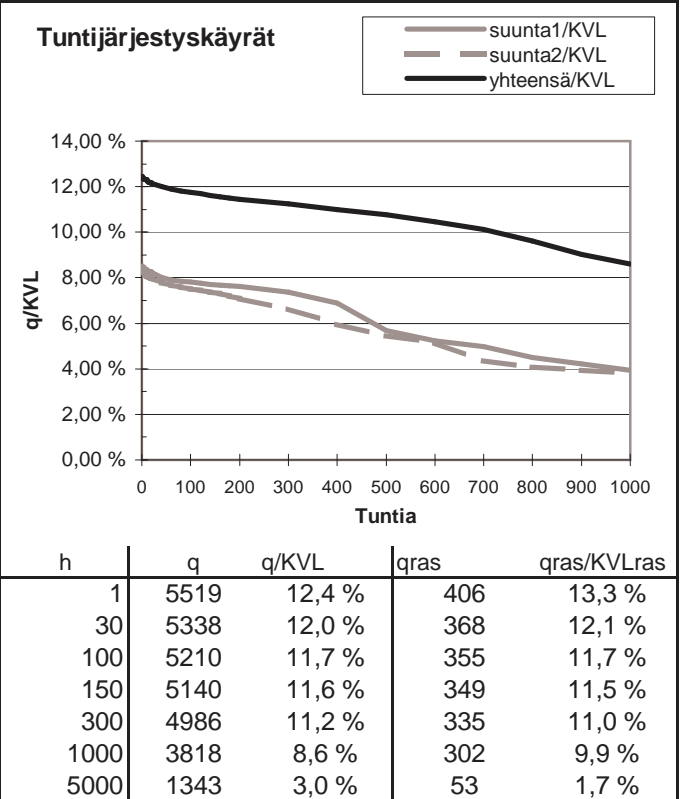
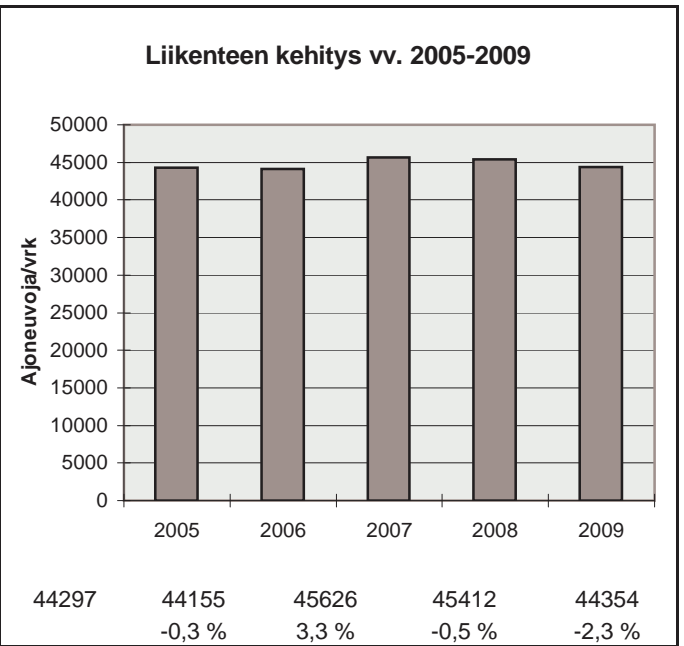
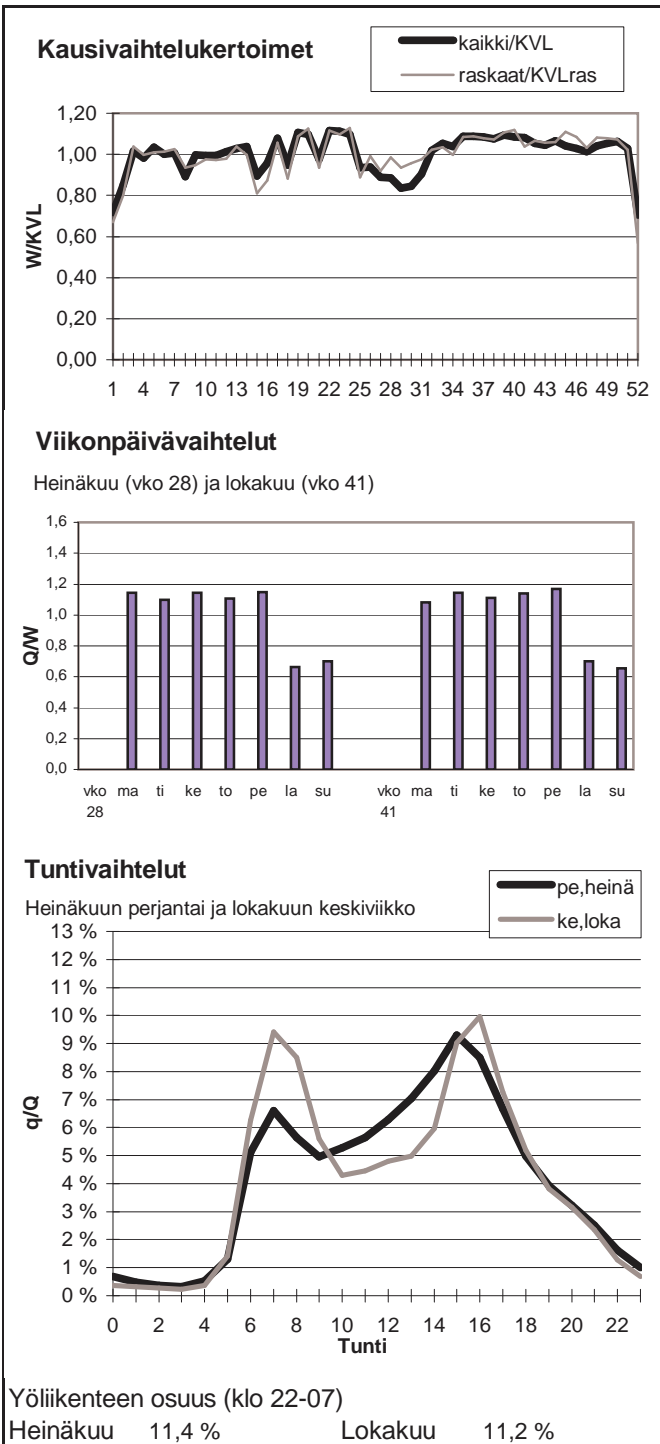

Vuoden 2009 liikennemäärät:

KVL	20438	KVLras	1394	Tieosa =	106	Suunta1 =	Hämeenlinna
KAVL	21340	KAVLras	1826	Etäisyys =	4555	Suunta2 =	Helsinki
KKVL	26615	KKVLras	1741	Kaistoja =	4		

Liikenteen koostumus:

	Ha	Ha+pk	Ha+av	La	Kaip	Kapp	Katp	Kevyet	Raskaat
Arkiliikenne	90,3 %	0,9 %	0,3 %	0,7 %	3,0 %	2,5 %	2,4 %	91,4 %	8,6 %
Koko vuosi	91,8 %	1,1 %	0,3 %	0,7 %	2,4 %	1,9 %	1,8 %	93,2 %	6,8 %

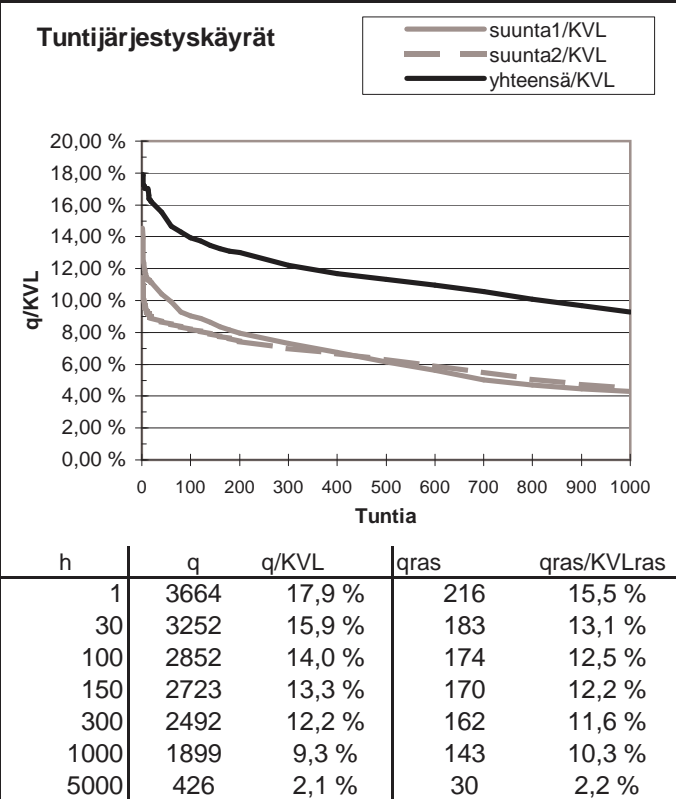
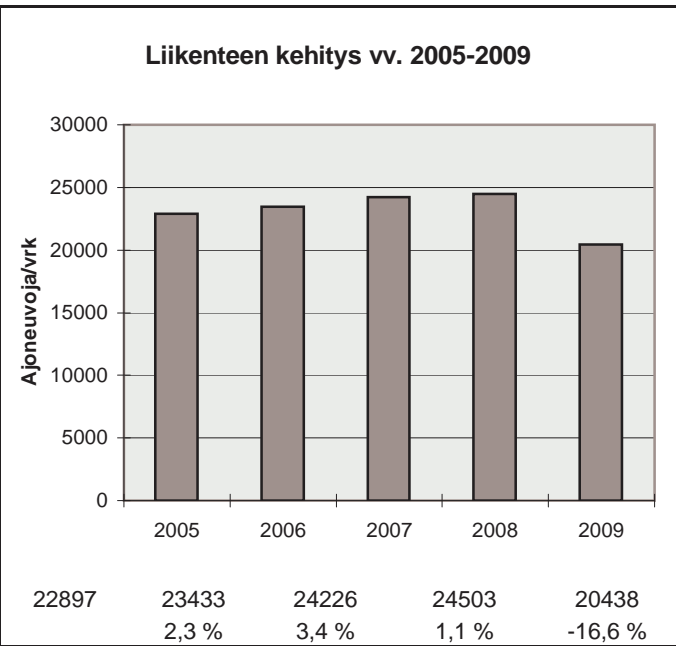
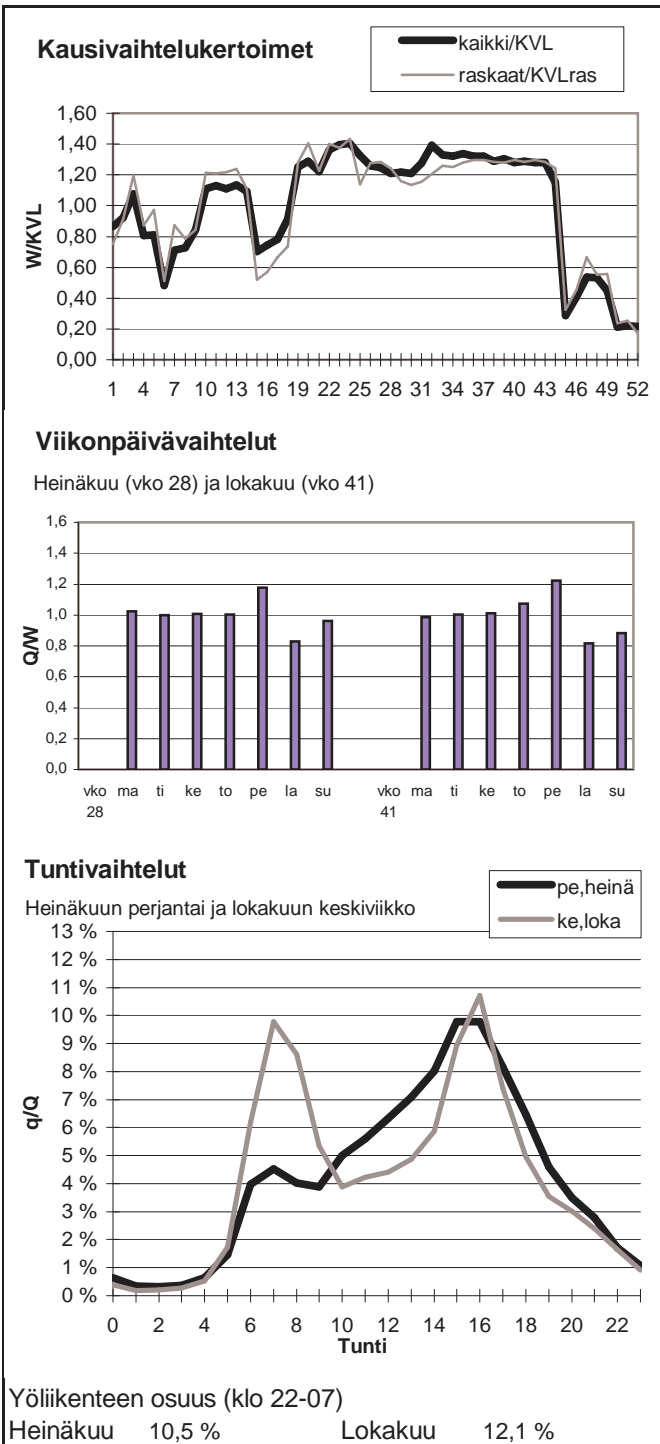

Vuoden 2009 liikennemäärät:

KVL	46161	KVLras	2571	Tieosa =	103	Suunta1 =	Mäntsälä
KAVL	51617	KAVLras	3317	Etäisyys =	2500	Suunta2 =	Helsinki
KKVL	45441	KKVLras	2560	Kaistoja =	4		

Liikenteen koostumus:

	Ha	Ha+pk	Ha+av	La	Kaip	Kapp	Katp	Kevyet	Raskaat
Arkiliikenne	92,5 %	0,9 %	0,2 %	1,8 %	3,1 %	0,7 %	0,8 %	93,6 %	6,4 %
Koko vuosi	93,4 %	0,9 %	0,2 %	1,7 %	2,5 %	0,7 %	0,7 %	94,4 %	5,6 %

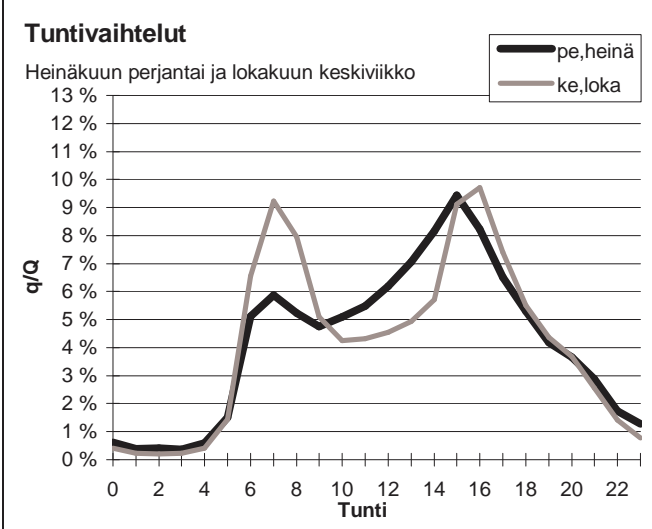
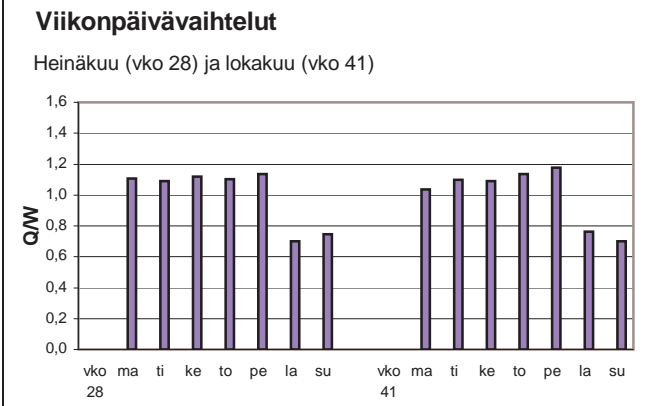
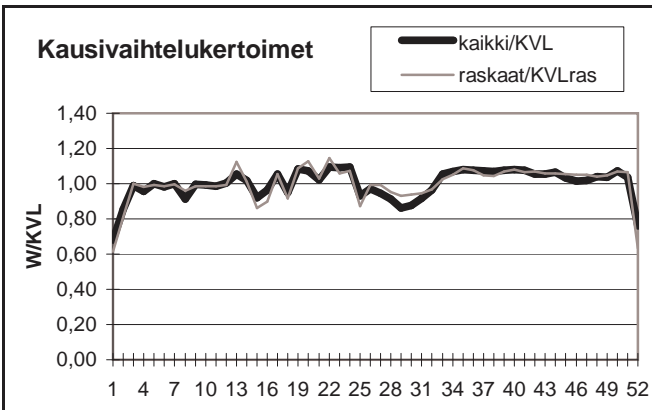

Yöliikenteen osuus (klo 22-07)

Heinäkuu	12,0 %	Lokakuu	11,7 %
----------	--------	---------	--------

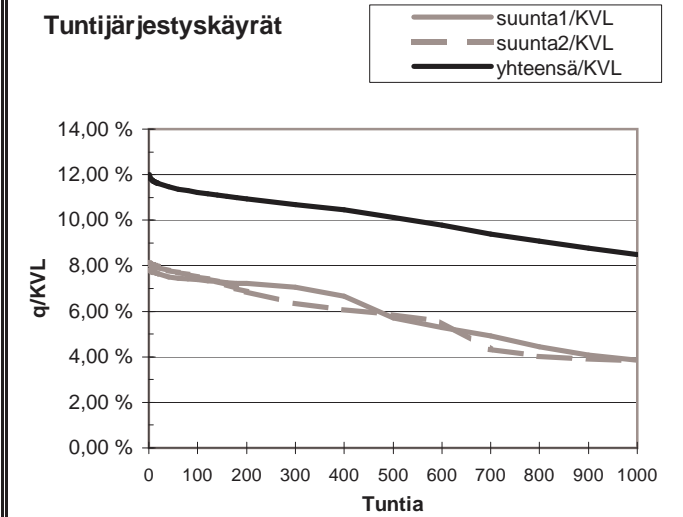
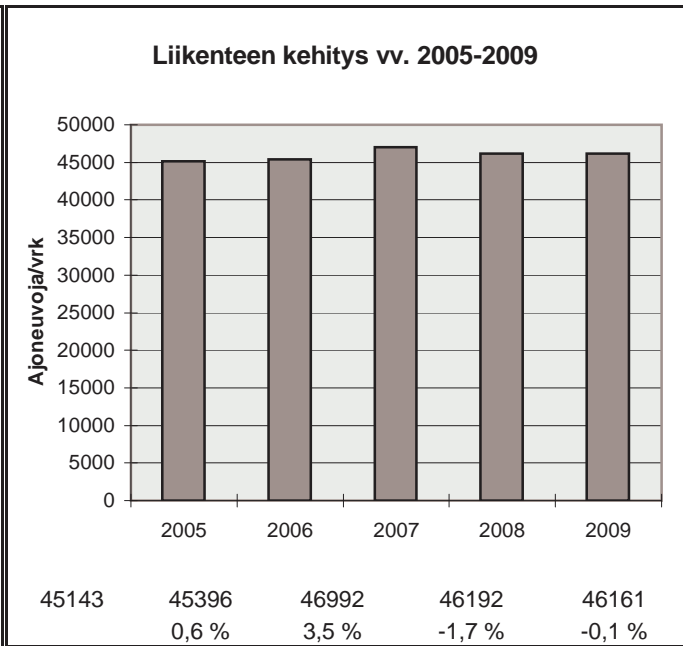

h	q	q/KVL	qras	qras/KVLras
1	5544	12,0 %	298	11,6 %
30	5319	11,5 %	271	10,5 %
100	5175	11,2 %	262	10,2 %
150	5105	11,1 %	259	10,1 %
300	4931	10,7 %	250	9,7 %
1000	3913	8,5 %	230	8,9 %
5000	1512	3,3 %	57	2,2 %

Vuoden 2009 liikennemäärät:

KVL	23059	KVLras	1816	Tieosa =	110	Suunta1 =	Lahti
KAVL	22216	KAVLras	2321	Etäisyys =	4543	Suunta2 =	Helsinki
KKVL	26515	KKVLras	1886	Kaistoja =	4		

Liikenteen koostumus:

	Ha	Ha+pk	Ha+av	La	Kaip	Kapp	Katp	Kevyet	Raskaat
Arkiliikenne	87,9 %	1,4 %	0,3 %	0,7 %	3,1 %	2,5 %	4,2 %	89,6 %	10,4 %
Koko vuosi	90,2 %	1,6 %	0,3 %	0,7 %	2,4 %	1,8 %	3,0 %	92,1 %	7,9 %

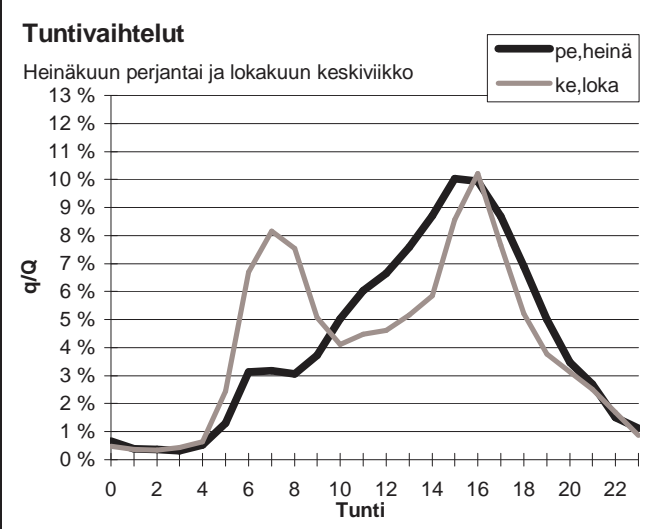
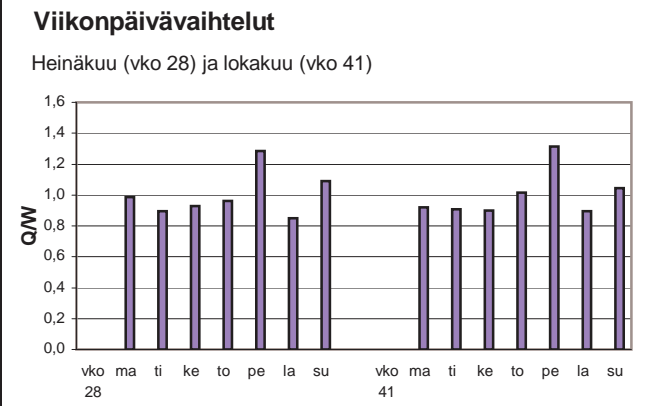
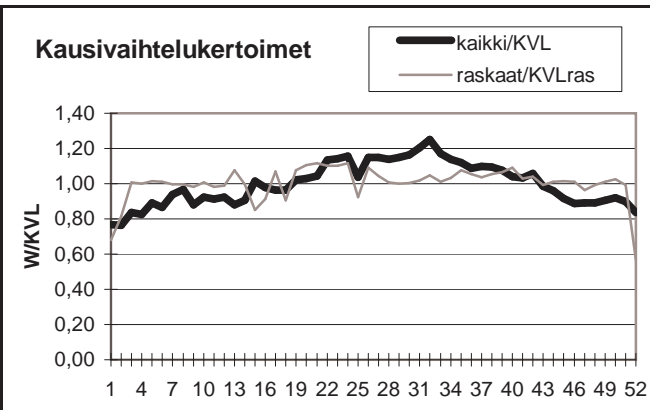

Yöliikenteen osuus (klo 22-07)

Heinäkuu	9,3 %	Lokakuu	14,0 %
----------	-------	---------	--------

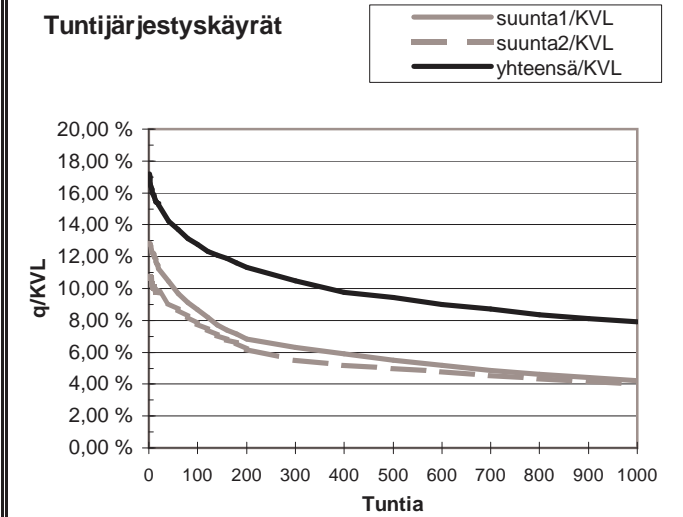
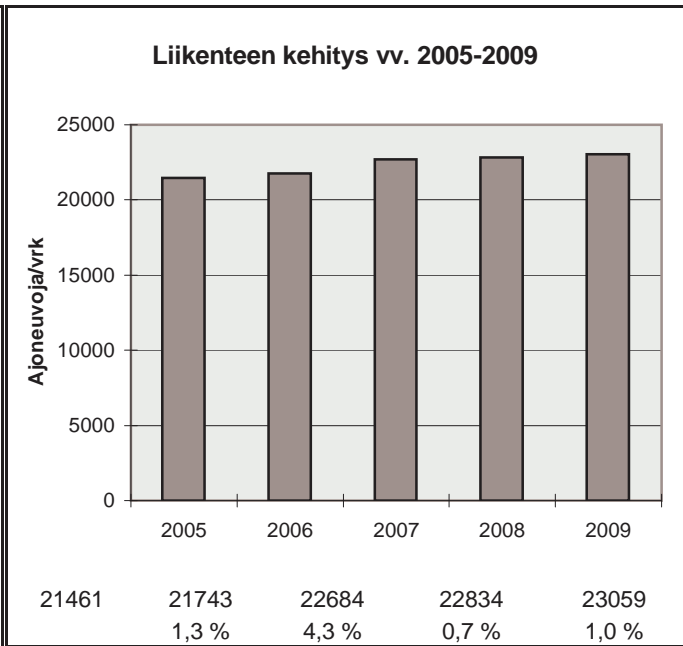

h	q	q/KVL	qras	qras/KVLras
1	3959	17,2 %	187	10,3 %
30	3422	14,8 %	171	9,4 %
100	2943	12,8 %	162	8,9 %
150	2757	12,0 %	158	8,7 %
300	2417	10,5 %	152	8,4 %
1000	1822	7,9 %	138	7,6 %
5000	759	3,3 %	53	2,9 %

Vuoden 2009 liikennemäärät:

KVL	6586	KVLras	695	Tieosa =	117	Suunta1 =	Kouvola
KAVL	6034	KAVLras	897	Etäisyys =	2820	Suunta2 =	Porvoo
KKVL	7999	KKVLras	701	Kaistoja =	2		

Liikenteen koostumus:

	Ha	Ha+pk	Ha+av	La	Kaip	Kapp	Katp	Kevyet	Raskaat
Arkiliikenne	82,9 %	1,9 %	0,4 %	0,7 %	2,6 %	4,2 %	7,3 %	85,1 %	14,9 %
Koko vuosi	86,9 %	2,2 %	0,4 %	0,8 %	1,9 %	2,9 %	5,0 %	89,4 %	10,6 %

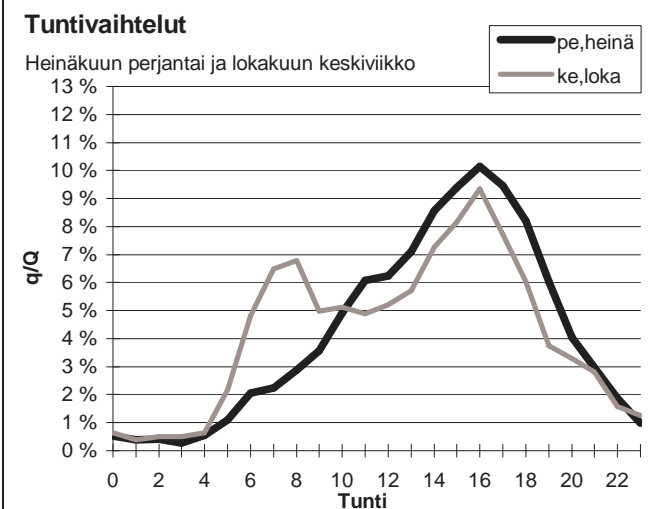
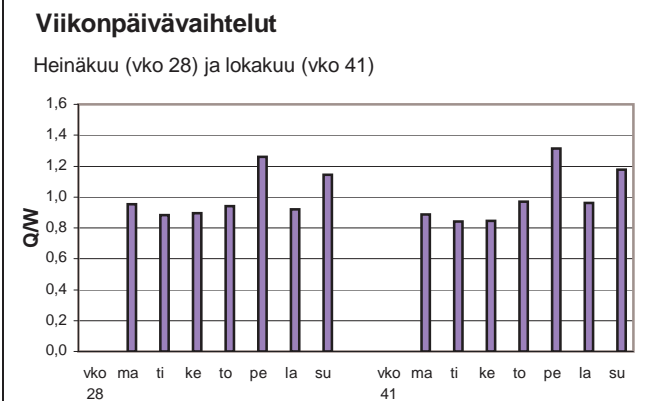
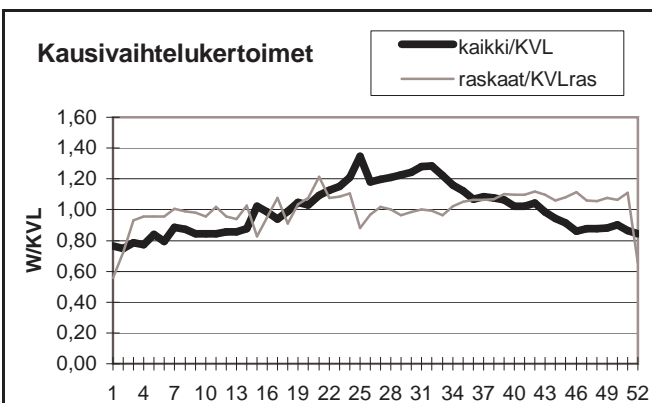

Yöliikenteen osuus (klo 22-07)

Heinäkuu	8,2 %	Lokakuu	12,5 %
----------	-------	---------	--------

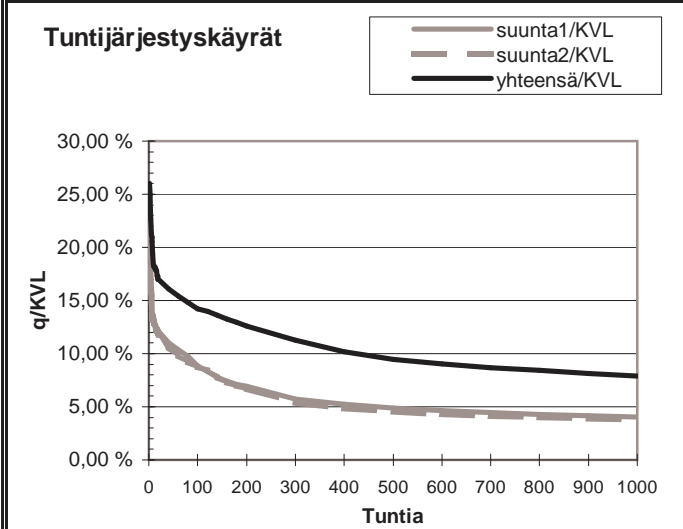
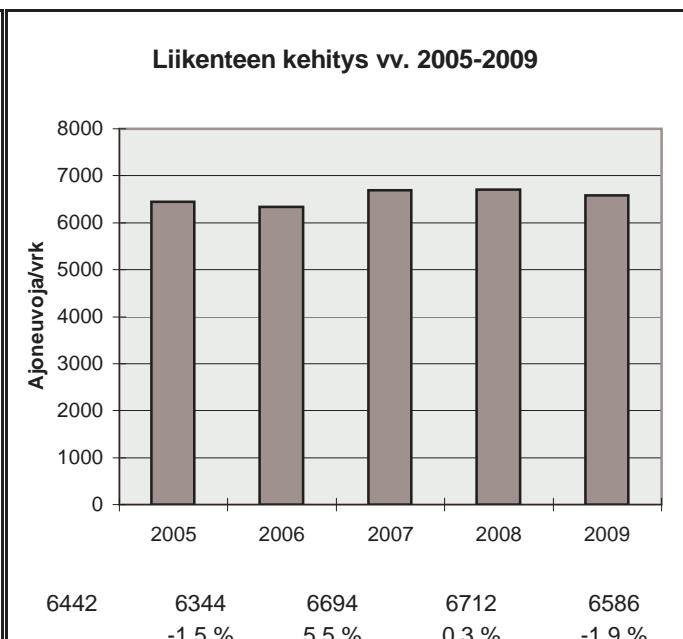

h	q	q/KVL	qras	qras/KVLras
1	1712	26,0 %	88	12,7 %
30	1088	16,5 %	77	11,1 %
100	938	14,2 %	71	10,2 %
150	882	13,4 %	69	9,9 %
300	740	11,2 %	65	9,3 %
1000	518	7,9 %	55	7,9 %
5000	213	3,2 %	21	3,0 %

Vuoden 2009 liikennemäärät:

KVL	26021	KVLras	2290	Tieosa =	7	Suunta1 =	Porvoo
KAVL	27507	KAVLras	2950	Etäisyys =	3888	Suunta2 =	Helsinki
KKVL	27556	KKVLras	2383	Kaistoja =	4		

Liikenteen koostumus:

	Ha	Ha+pk	Ha+av	La	Kaip	Kapp	Katp	Kevyet	Raskaat
Arkiliikenne	88,1 %	1,0 %	0,2 %	1,0 %	3,0 %	3,0 %	3,7 %	89,3 %	10,7 %
Koko vuosi	89,8 %	1,1 %	0,2 %	1,0 %	2,5 %	2,4 %	2,9 %	91,2 %	8,8 %

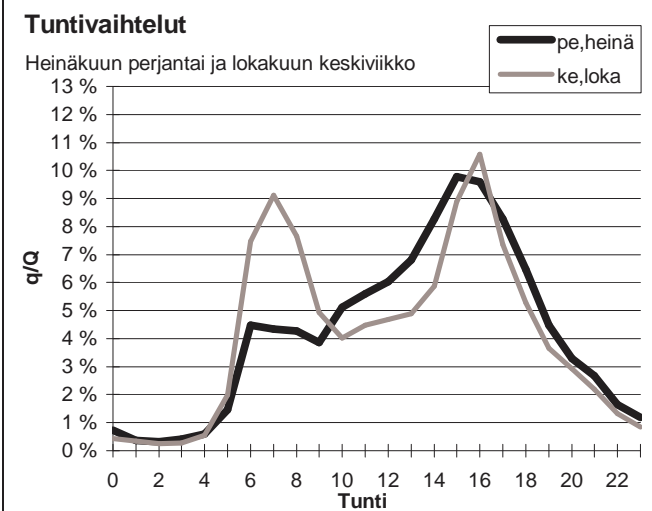
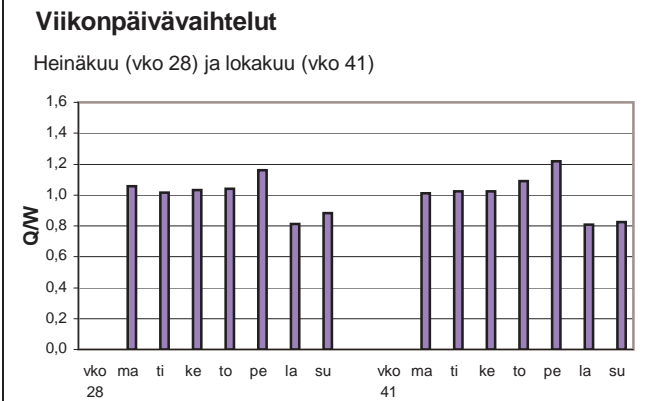
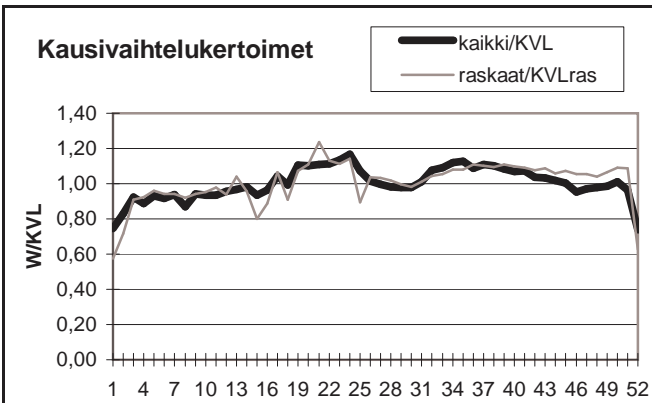

Yöliikenteen osuus (klo 22-07)

Heinäkuu	11,2 %	Lokakuu	13,5 %
----------	--------	---------	--------

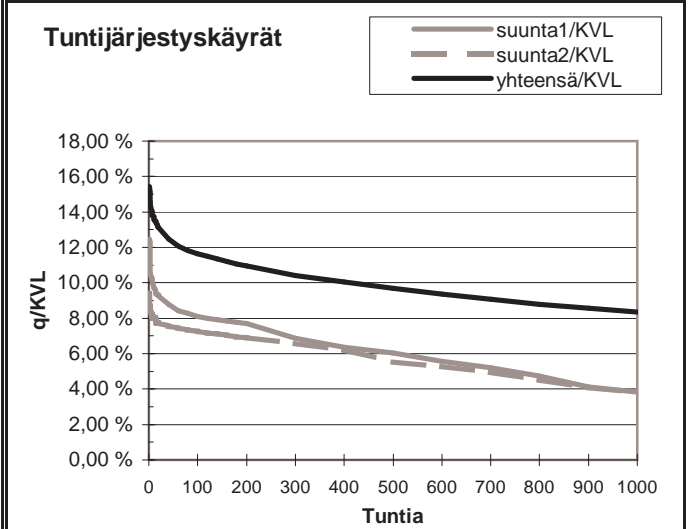
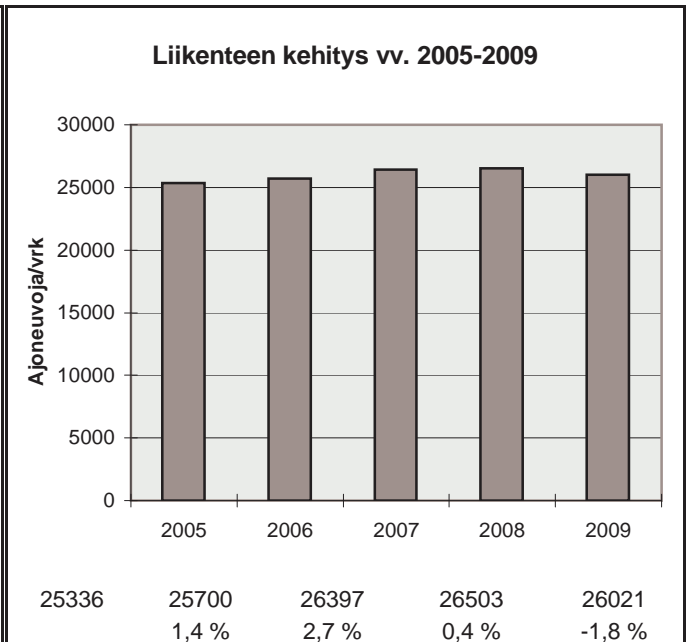

h	q	q/KVL	qras	qras/KVLras
1	4018	15,4 %	260	11,4 %
30	3332	12,8 %	238	10,4 %
100	3029	11,6 %	228	10,0 %
150	2930	11,3 %	224	9,8 %
300	2706	10,4 %	216	9,4 %
1000	2171	8,3 %	194	8,5 %
5000	797	3,1 %	56	2,4 %

Vuoden 2009 liikennemäärät:

KVL	7734	KVLras	772	Tieosa =	19	Suunta1 =	Hanko
KAVL	8270	KAVLras	1055	Etäisyys =	5020	Suunta2 =	Lohja
KKVL	9176	KKVLras	850	Kaistoja =	2		

Liikenteen koostumus:

	Ha	Ha+pk	Ha+av	La	Kaip	Kapp	Katp	Kevyet	Raskaat
Arkiliikenne	84,8 %	2,0 %	0,5 %	1,0 %	4,2 %	2,6 %	5,0 %	87,2 %	12,8 %
Koko vuosi	87,3 %	2,1 %	0,6 %	0,9 %	3,3 %	2,0 %	3,8 %	90,0 %	10,0 %

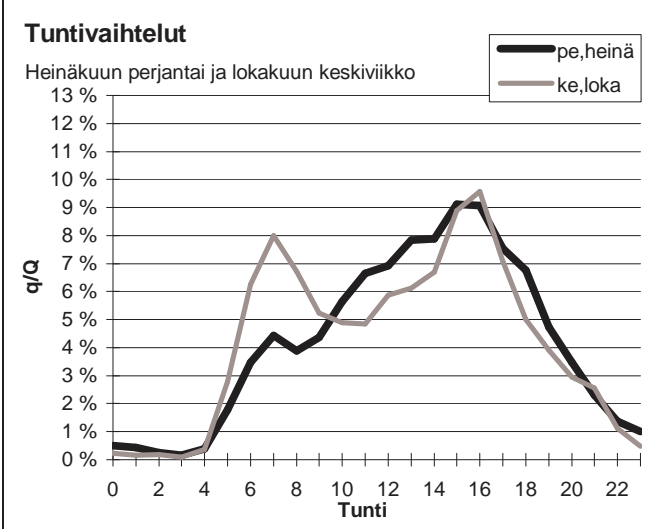
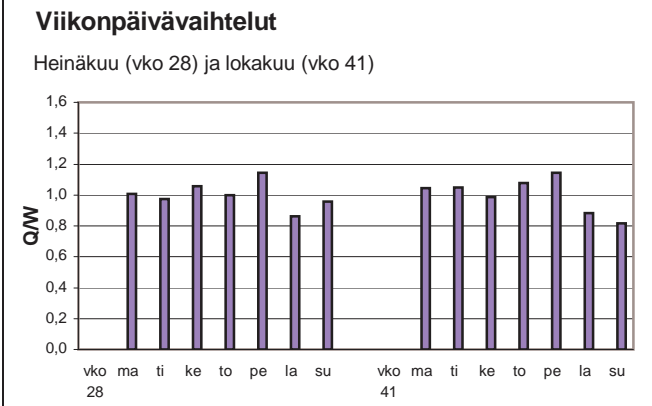
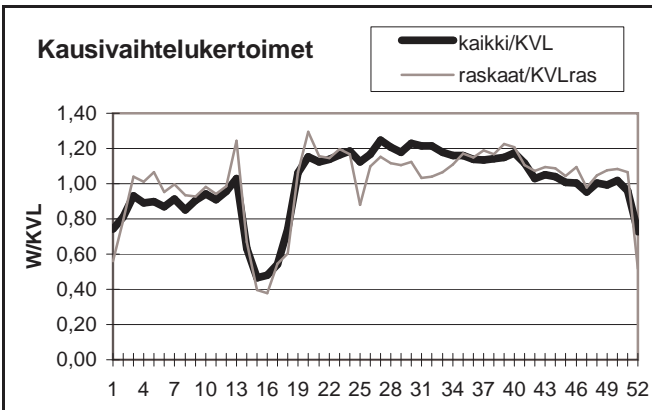

Yöliikenteen osuus (klo 22-07)

Heinäkuu	9,4 %	Lokakuu	11,6 %
----------	-------	---------	--------

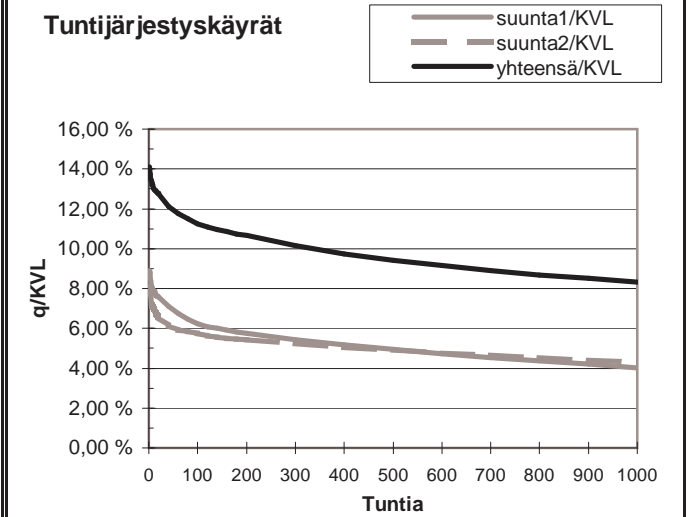
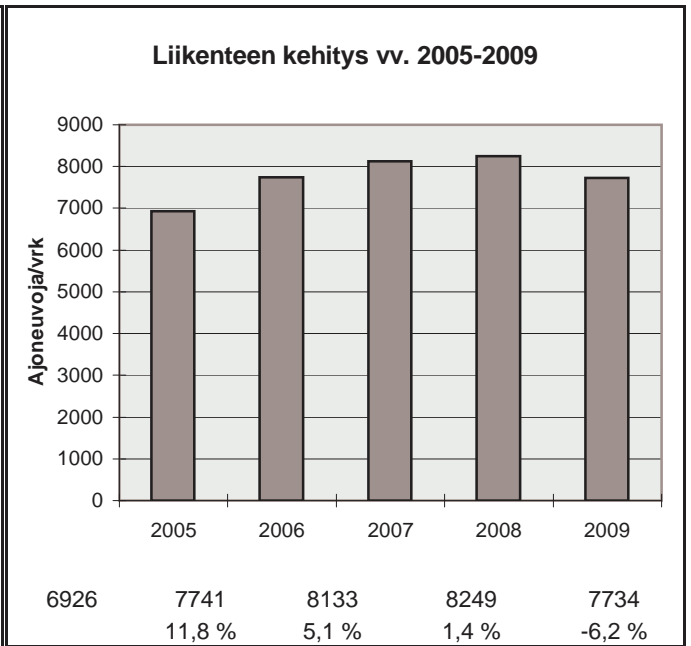

h	q	q/KVL	qras	qras/KVLras
1	1090	14,1 %	130	16,8 %
30	952	12,3 %	108	14,0 %
100	870	11,2 %	102	13,2 %
150	844	10,9 %	99	12,8 %
300	785	10,1 %	93	12,0 %
1000	644	8,3 %	79	10,2 %
5000	227	2,9 %	12	1,6 %

Vuoden 2009 liikennemäärät:

KVL	6390	KVLras	509	Tieosa =	1	Suunta1 =	Mäntsälä
KAVL	6888	KAVLras	690	Etäisyys =	4276	Suunta2 =	Porvoo
KKVL	6692	KKVLras	513	Kaistoja =	2		

Liikenteen koostumus:

	Ha	Ha+pk	Ha+av	La	Kaip	Kapp	Katp	Kevyet	Raskaat
Arkiliikenne	88,1 %	1,5 %	0,4 %	0,6 %	3,6 %	1,1 %	4,7 %	90,0 %	10,0 %
Koko vuosi	89,9 %	1,7 %	0,4 %	0,5 %	2,9 %	0,9 %	3,7 %	92,0 %	8,0 %

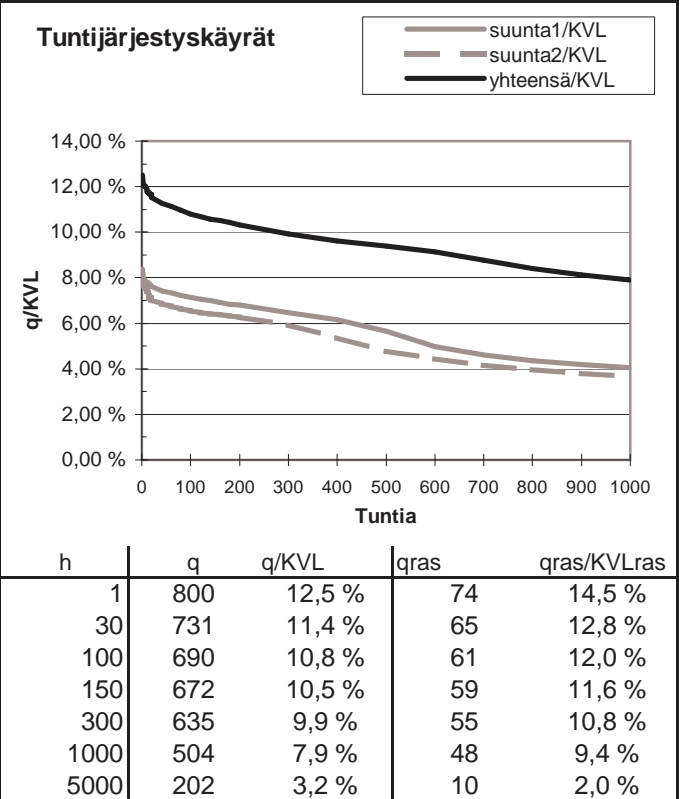
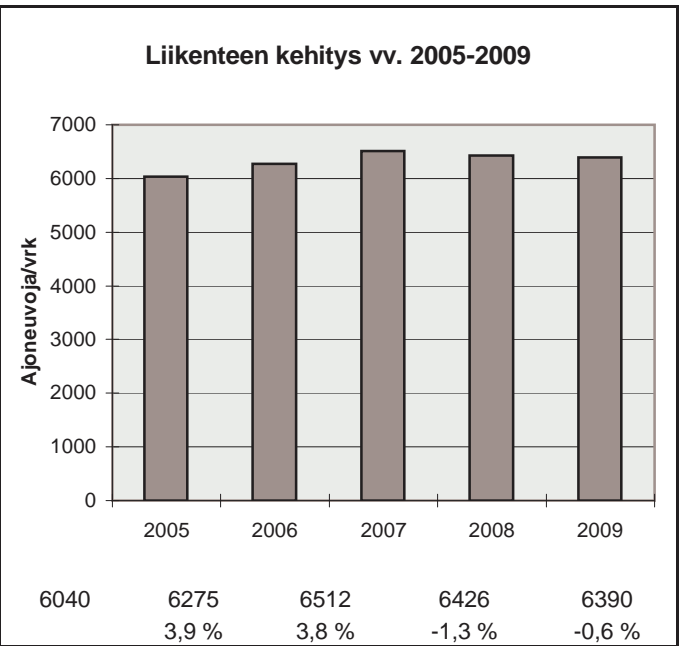
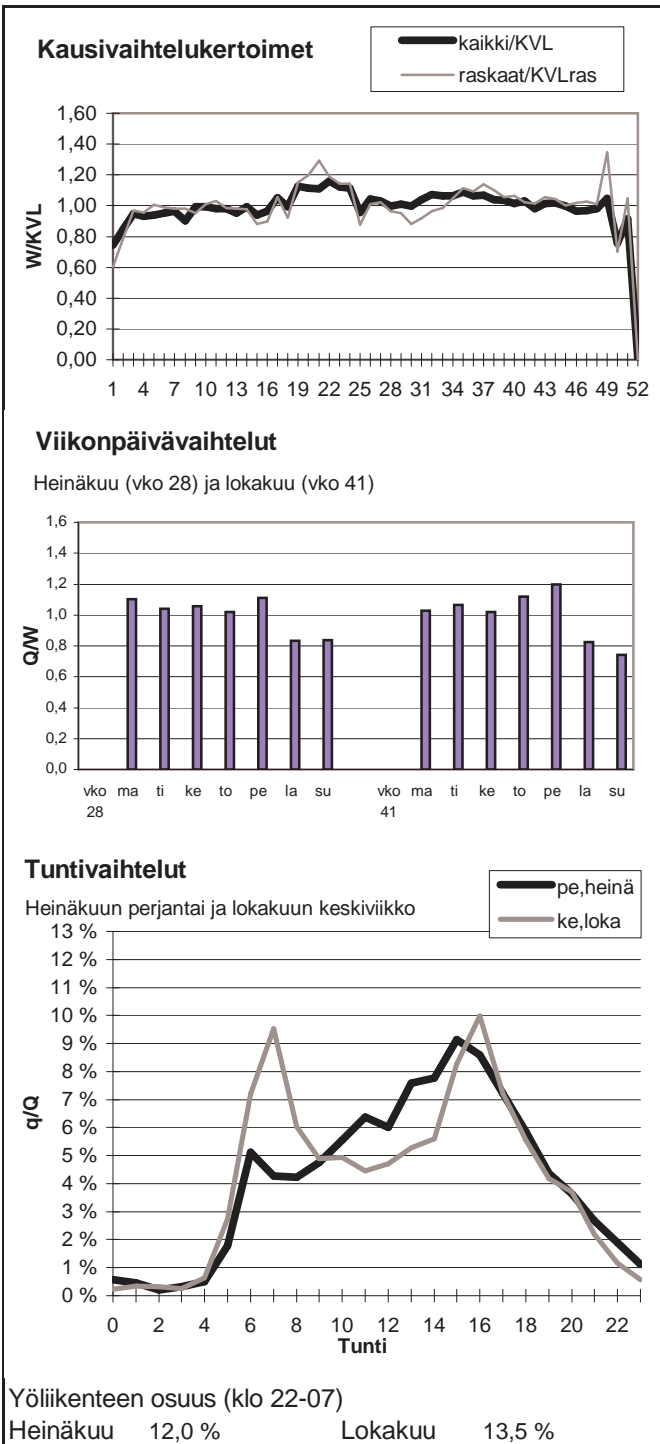

Vuoden 2009 liikennemäärät:

KVL	60106	KVLras	3132	Tieosa =	3	Suunta1 =	Itäkeskus
KAVL	70026	KAVLras	4233	Etäisyys =	490	Suunta2 =	Espoo
KKVL	60698	KKVLras	3312	Kaistoja =	6		

Liikenteen koostumus:

	Ha	Ha+pk	Ha+av	La	Kaip	Kapp	Katp	Kevyet	Raskaat
Arkiliikenne	93,2 %	0,6 %	0,2 %	1,0 %	3,2 %	0,9 %	1,1 %	94,0 %	6,0 %
Koko vuosi	94,0 %	0,6 %	0,2 %	0,9 %	2,6 %	0,8 %	0,9 %	94,8 %	5,2 %

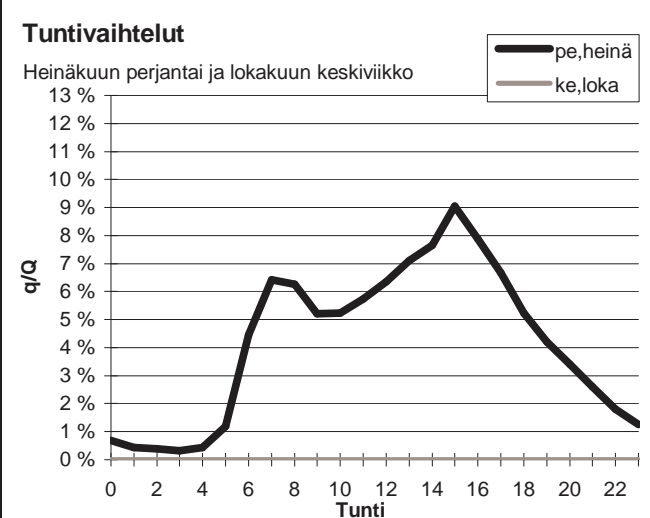
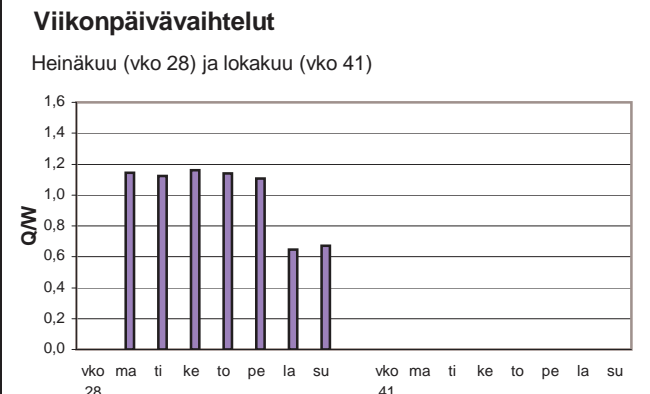
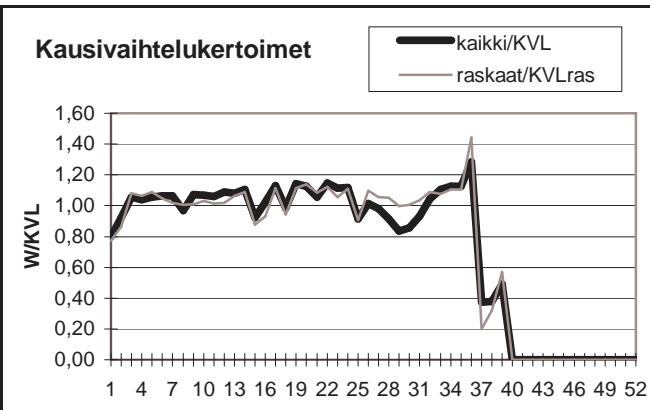

Yöliikenteen osuus (klo 22-07)

Heinäkuu	11,0 %	Lokakuu	#JAKO/0!
----------	--------	---------	----------

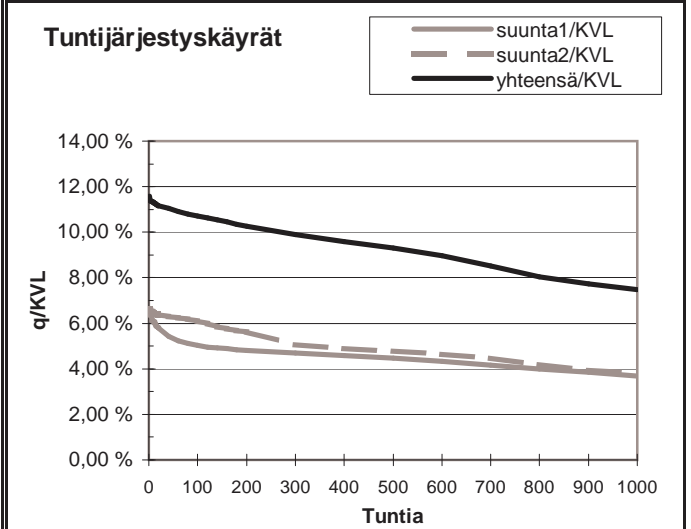
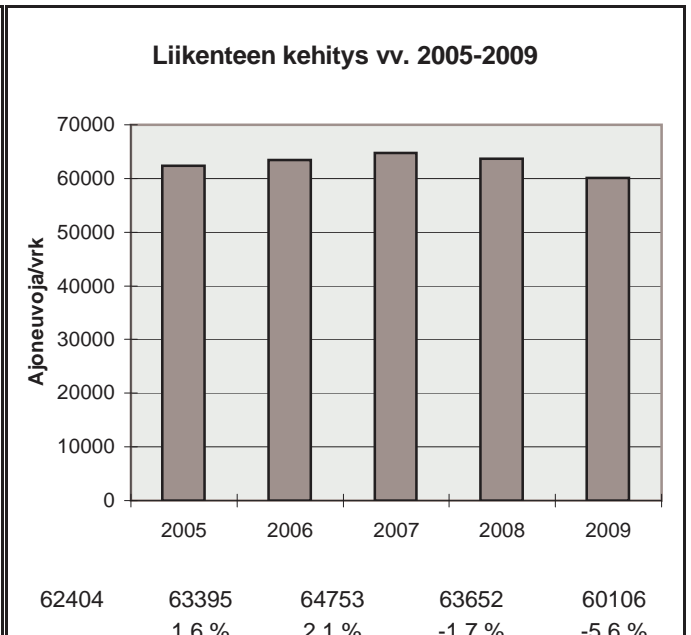

h	q	q/KVL	qras	qras/KVLras
1	6960	11,6 %	395	12,6 %
30	6676	11,1 %	373	11,9 %
100	6441	10,7 %	355	11,3 %
150	6311	10,5 %	348	11,1 %
300	5951	9,9 %	333	10,6 %
1000	4493	7,5 %	278	8,9 %
5000	392	0,7 %	39	1,2 %

Vuoden 2009 liikennemäärät:

KVL	27817	KVLras	1926	Tieosa =	1	Suunta1 =	OTANIEMI
KAVL	33554	KAVLras	2478	Etäisyys =	490	Suunta2 =	LÄNSIVÄYLÄ
KKVL	25297	KKVLras	1815	Kaistoja =	6		

Liikenteen koostumus:

	Ha	Ha+pk	Ha+av	La	Kaip	Kapp	Katp	Kevyet	Raskaat
Arkiliikenne	92,1 %	0,3 %	0,3 %	0,1 %	3,6 %	1,5 %	2,2 %	92,6 %	7,4 %
Koko vuosi	92,5 %	0,3 %	0,3 %	0,1 %	3,4 %	1,4 %	2,1 %	93,1 %	6,9 %

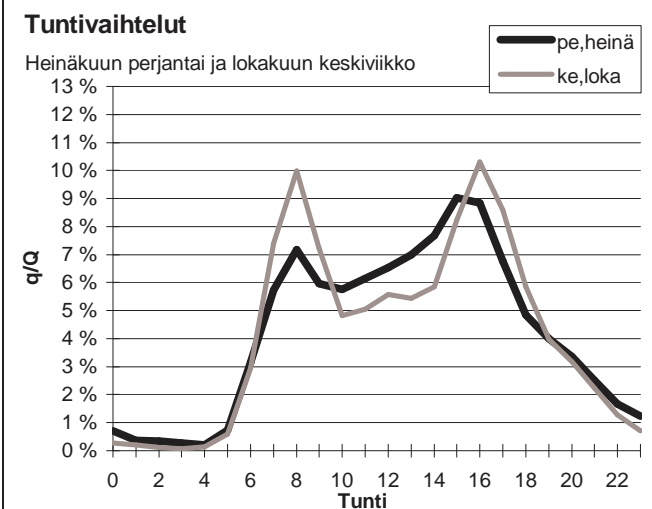
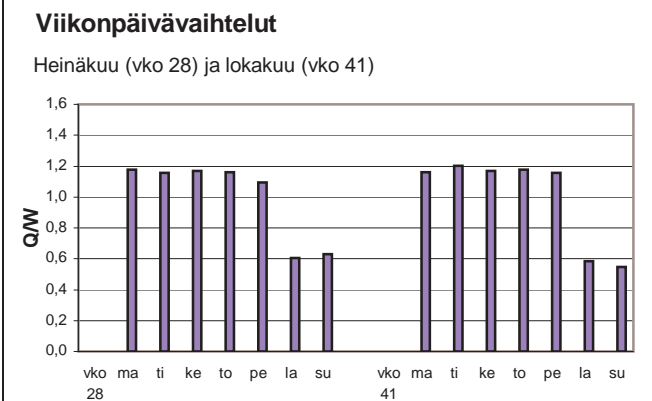
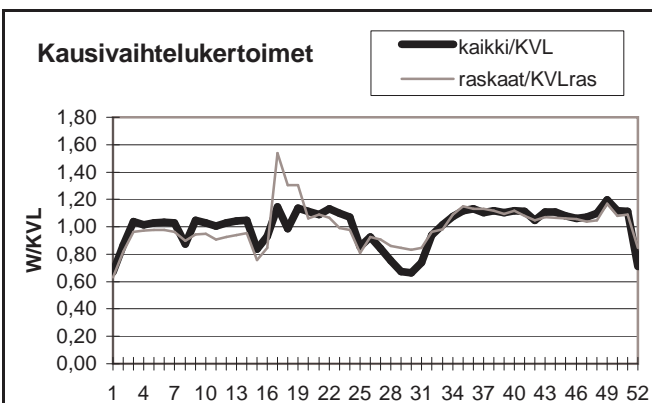

Yöliikenteen osuus (klo 22-07)

Heinäkuu	8,7 %	Lokakuu	6,3 %
----------	-------	---------	-------

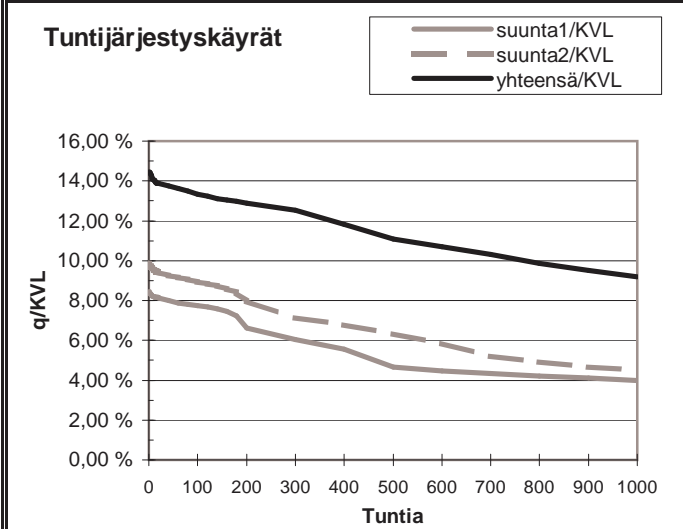
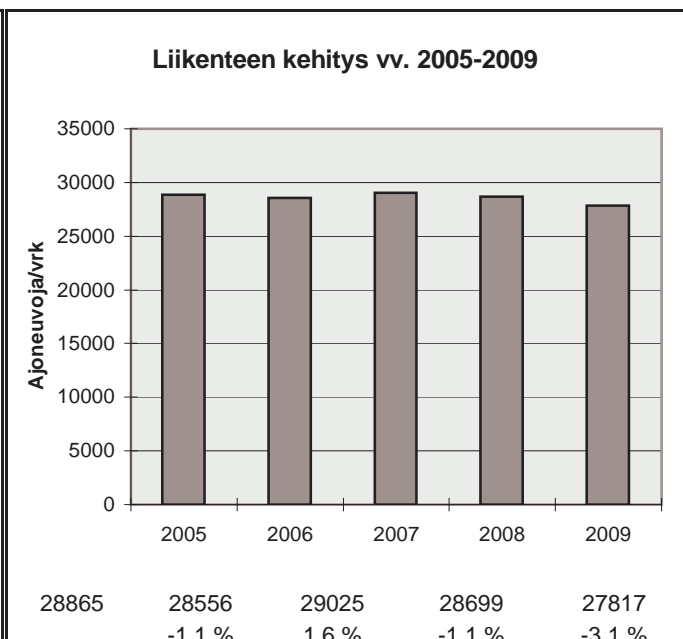

h	q	q/KVL	qras	qras/KVLras
1	4020	14,5 %	316	16,4 %
30	3840	13,8 %	277	14,4 %
100	3709	13,3 %	246	12,8 %
150	3632	13,1 %	234	12,1 %
300	3486	12,5 %	214	11,1 %
1000	2559	9,2 %	181	9,4 %
5000	737	2,6 %	39	2,0 %

Vuoden 2009 liikennemäärät:

KVL	506	KVLras	33	Tieosa = 2	Suunta1 = Kouvola
KAVL	532	KAVLras	43	Etäisyys = 2388	Suunta2 = Porvoo
KKVL	546	KKVLras	37	Kaistoja = 2	

Liikenteen koostumus:

	Ha	Ha+pk	Ha+av	La	Kaip	Kapp	Katp	Kevyet	Raskaat
Arkiliikenne	88,3 %	3,1 %	0,6 %	1,8 %	4,2 %	0,3 %	1,7 %	91,9 %	8,1 %
Koko vuosi	90,1 %	2,9 %	0,5 %	1,5 %	3,5 %	0,2 %	1,3 %	93,5 %	6,5 %

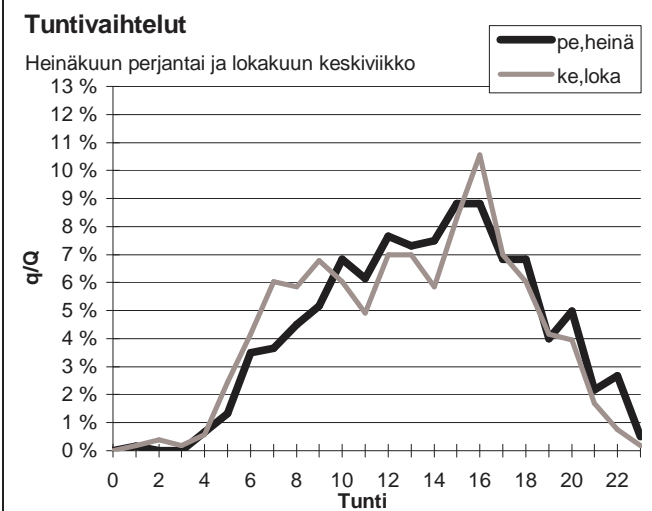
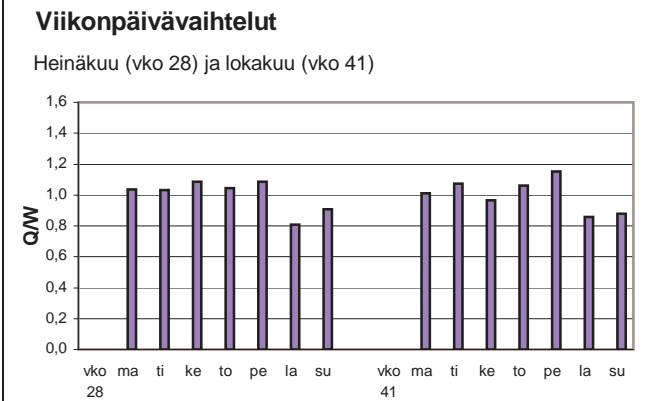
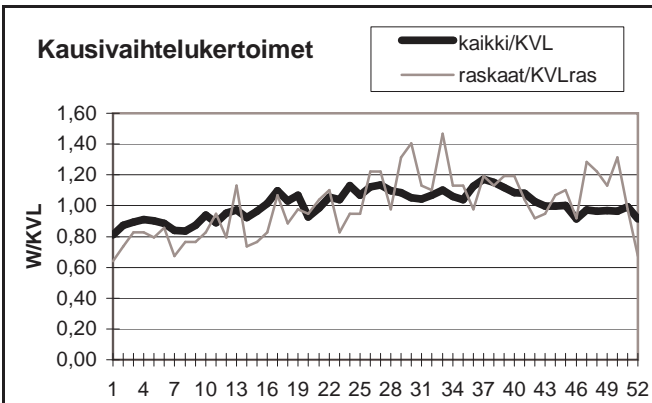

Yöliikenteen osuus (klo 22-07)

Heinäkuu	8,8 %	Lokakuu	8,9 %
----------	-------	---------	-------

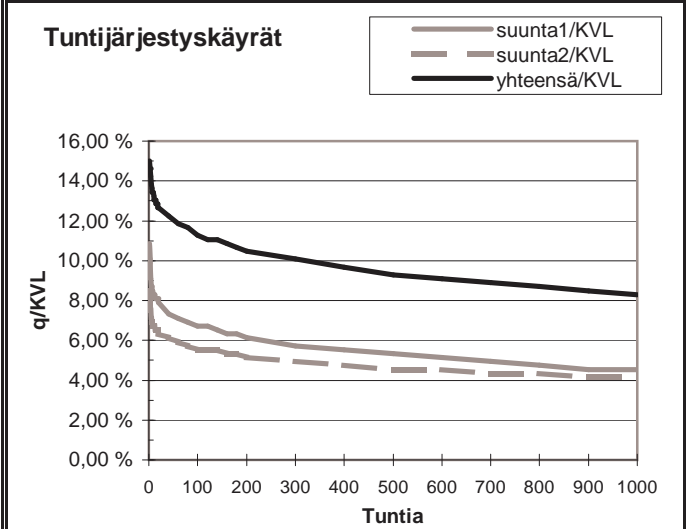
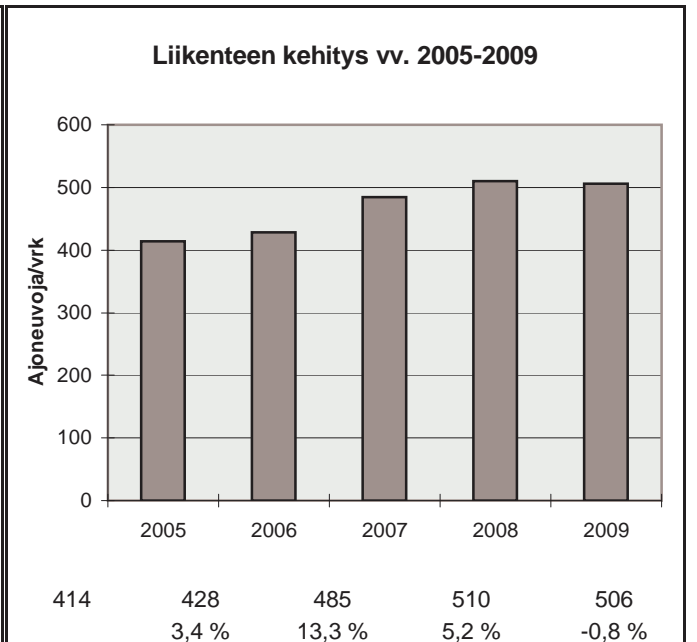

h	q	q/KVL	qras	qras/KVLras
1	76	15,0 %	16	48,9 %
30	63	12,4 %	9	27,5 %
100	57	11,3 %	8	24,5 %
150	55	10,9 %	7	21,4 %
300	51	10,1 %	6	18,3 %
1000	42	8,3 %	4	12,2 %
5000	16	3,2 %	0	0,0 %

Vuoden 2009 liikennemäärät:

KVL	4788	KVLras	567	Tieosa =	15	Suunta1 =	Forssa
KAVL	4394	KAVLras	722	Etäisyys =	5038	Suunta2 =	Karkkila
KKVL	5994	KKVLras	581	Kaistoja =	2		

Liikenteen koostumus:

	Ha	Ha+pk	Ha+av	La	Kaip	Kapp	Katp	Kevyet	Raskaat
Arkiliikenne	80,2 %	2,7 %	0,6 %	1,6 %	4,0 %	3,6 %	7,2 %	83,6 %	16,4 %
Koko vuosi	84,6 %	3,0 %	0,5 %	1,5 %	3,0 %	2,4 %	4,9 %	88,2 %	11,8 %

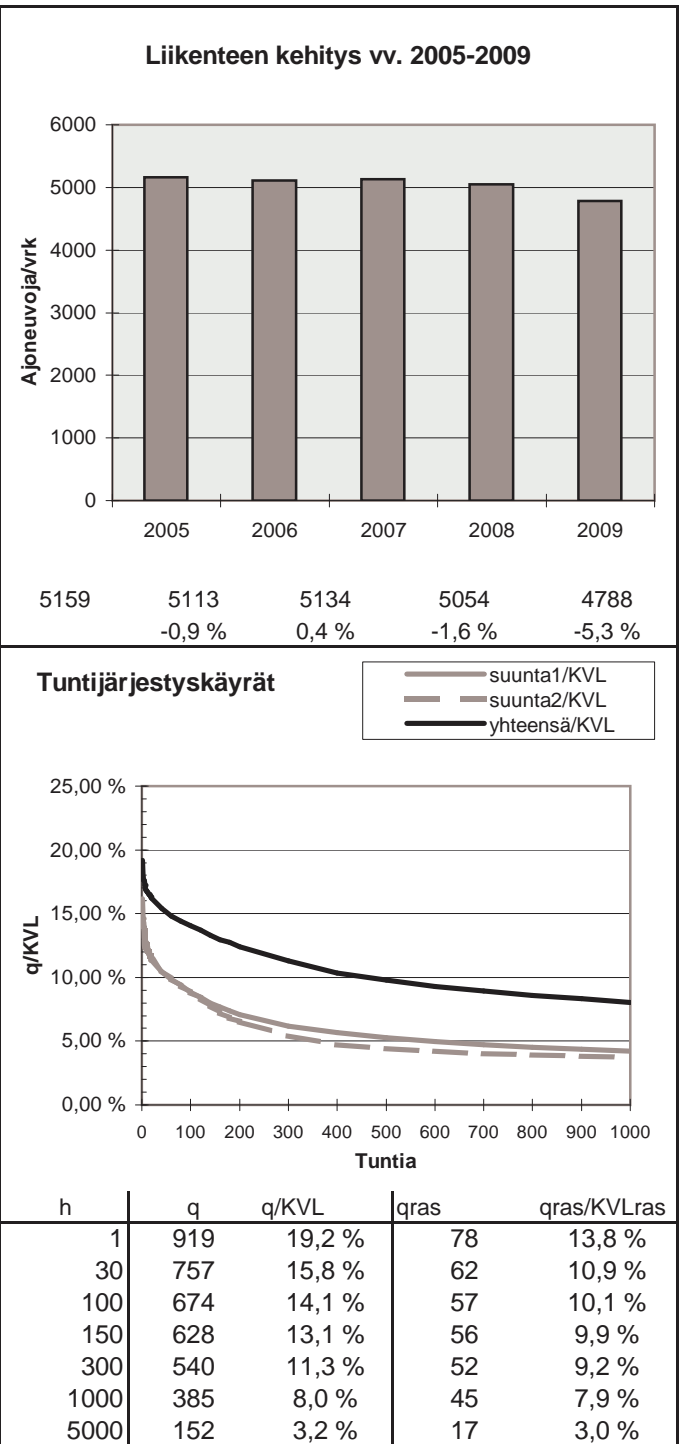
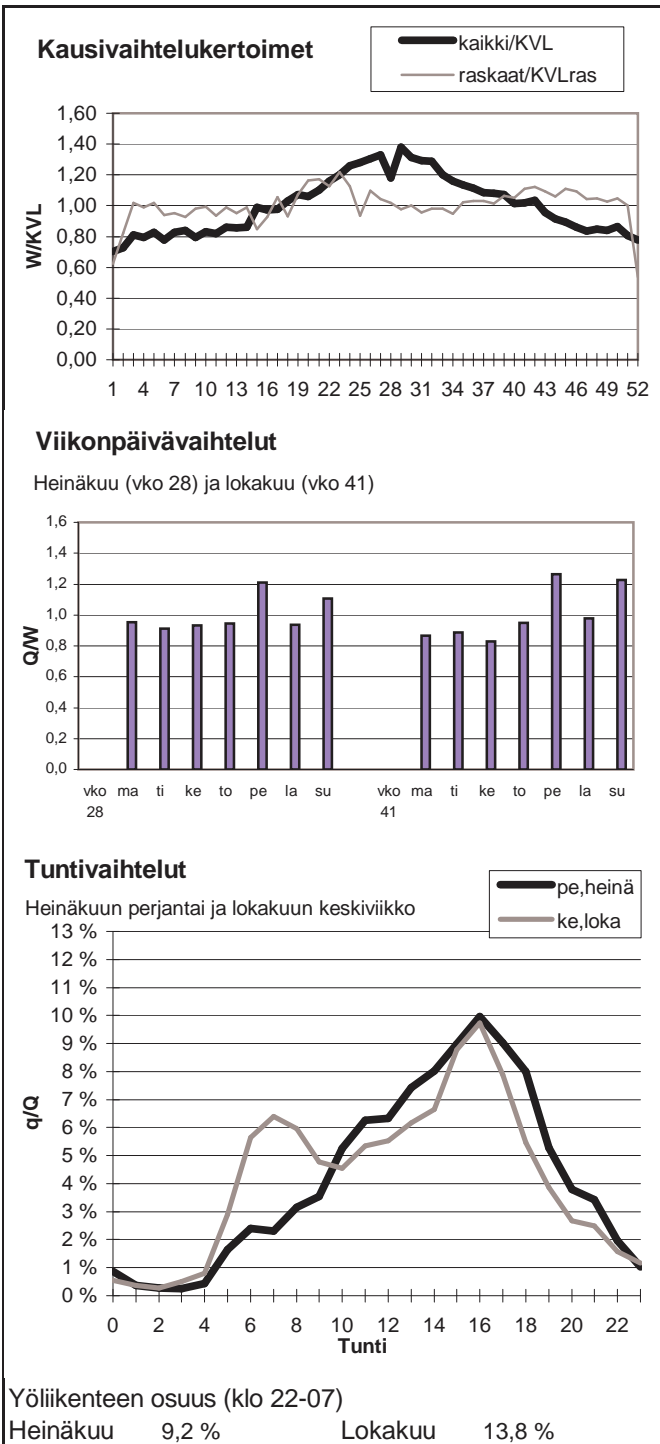

Vuoden 2009 liikennemäärät:

KVL	19116	KVLras	1021	Tieosa = 3	Suunta1 = Vihti
KAVL	22170	KAVLras	1409	Etäisyys = 2580	Suunta2 = Helsinki
KKVL	19815	KKVLras	1112	Kaistoja = 4	

Liikenteen koostumus:

	Ha	Ha+pk	Ha+av	La	Kaip	Kapp	Katp	Kevyet	Raskaat
Arkiliikenne	92,4 %	1,1 %	0,2 %	0,7 %	4,2 %	0,5 %	0,9 %	93,6 %	6,4 %
Koko vuosi	93,5 %	1,1 %	0,1 %	0,7 %	3,5 %	0,4 %	0,7 %	94,7 %	5,3 %

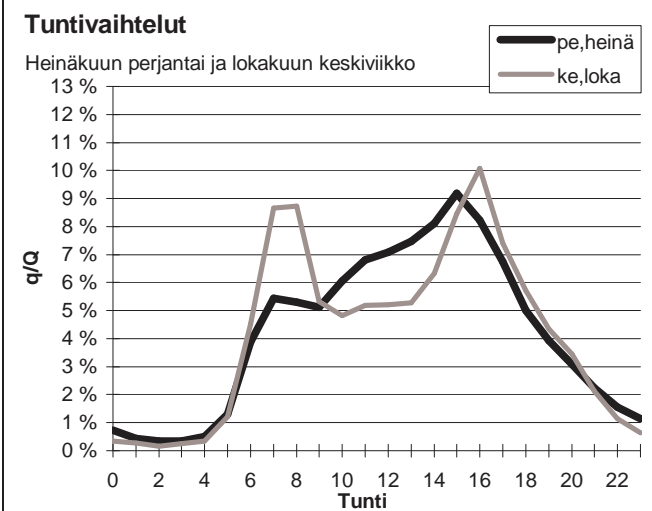
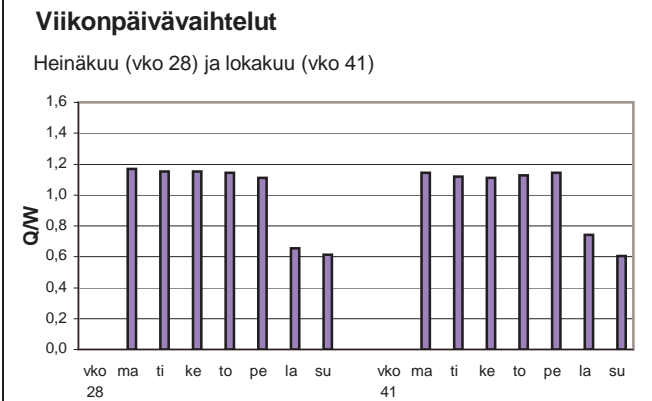
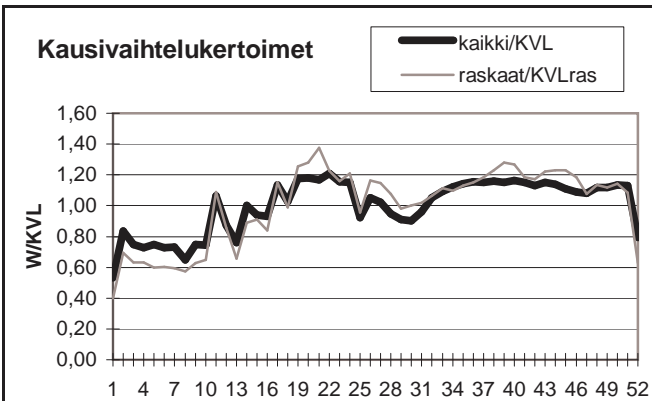

Yöliikenteen osuus (klo 22-07)

Heinäkuu	10,2 %	Lokakuu	8,9 %
----------	--------	---------	-------

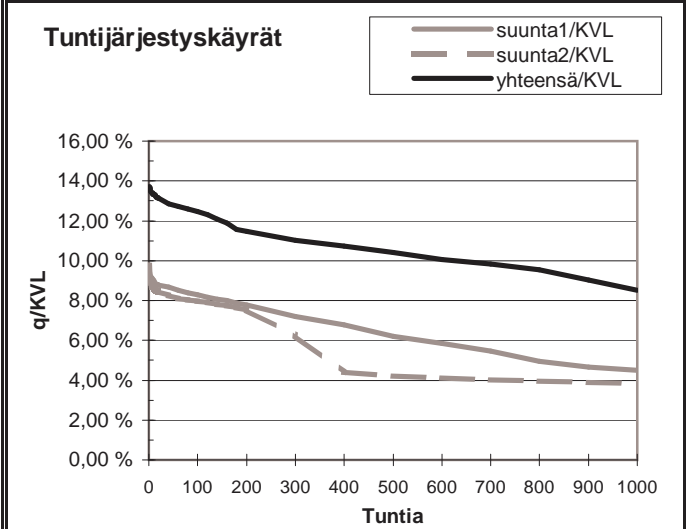
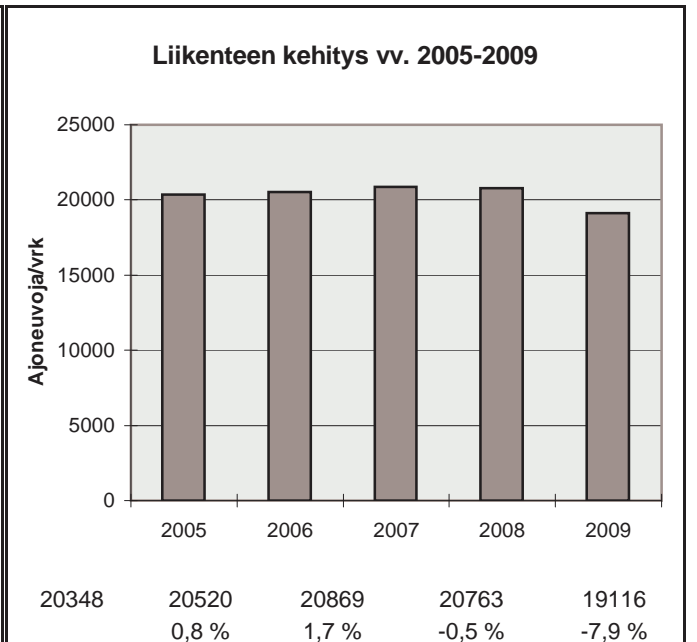

h	q	q/KVL	qras	qras/KVLras
1	2623	13,7 %	185	18,1 %
30	2476	13,0 %	161	15,8 %
100	2383	12,5 %	151	14,8 %
150	2292	12,0 %	147	14,4 %
300	2106	11,0 %	140	13,7 %
1000	1630	8,5 %	118	11,6 %
5000	510	2,7 %	14	1,4 %

Vuoden 2009 liikennemäärät:

KVL	10092	KVLras	912	Tieosa =	11	Suunta1 =	Hanko
KAVL	10807	KAVLras	1187	Etäisyys =	2220	Suunta2 =	Lohja
KKVL	11602	KKVLras	900	Kaistoja =	2		

Liikenteen koostumus:

	Ha	Ha+pk	Ha+av	La	Kaip	Kapp	Katp	Kevyet	Raskaat
Arkiliikenne	85,6 %	2,7 %	0,6 %	1,1 %	4,0 %	2,5 %	3,4 %	89,0 %	11,0 %
Koko vuosi	87,6 %	2,7 %	0,7 %	0,9 %	3,3 %	2,1 %	2,7 %	91,0 %	9,0 %

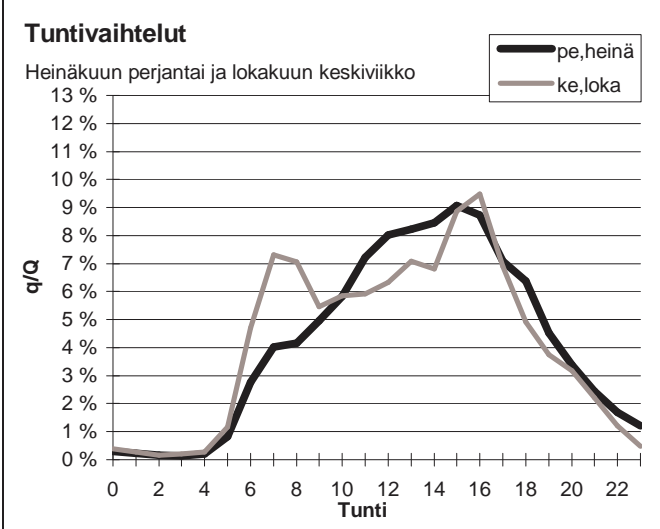
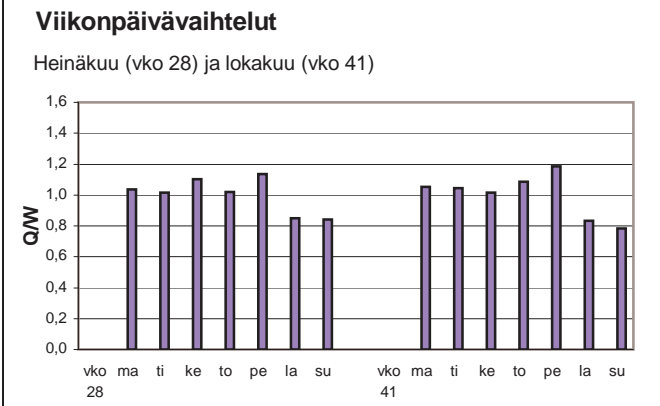
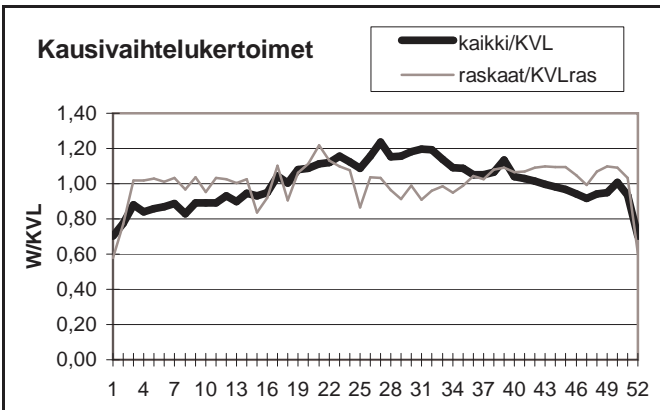

Yöliikenteen osuus (klo 22-07)

Heinäkuu	7,6 %	Lokakuu	8,8 %
----------	-------	---------	-------

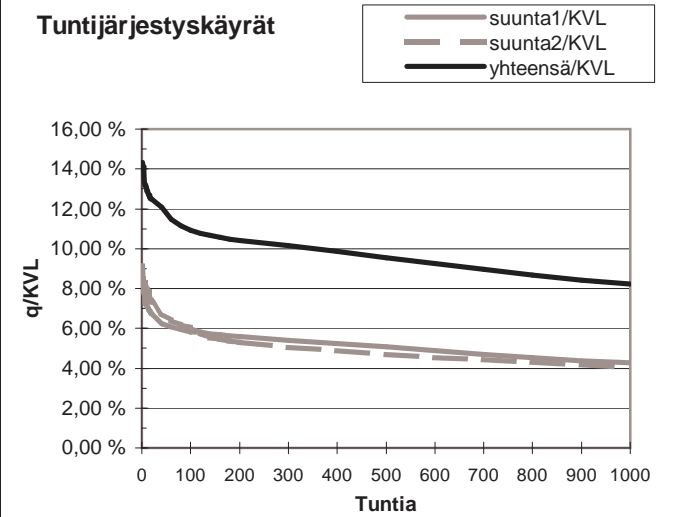
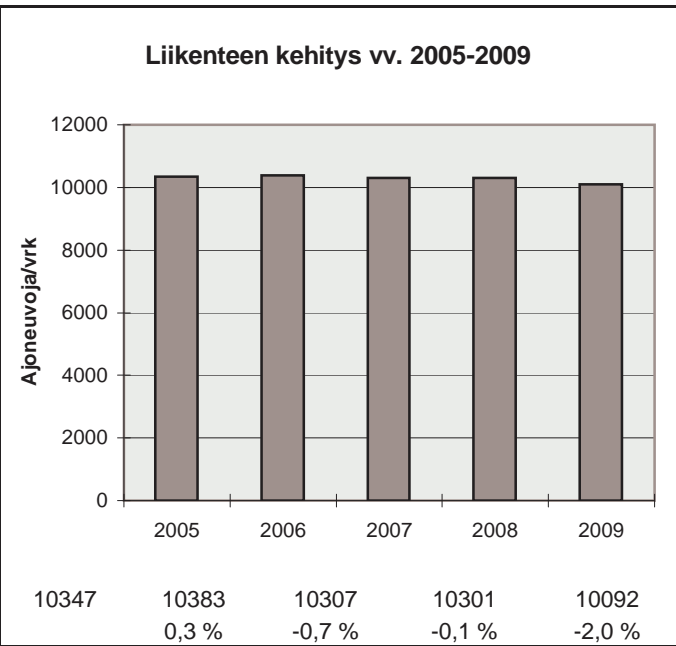

h	q	q/KVL	qras	qras/KVLras
1	1447	14,3 %	143	15,7 %
30	1238	12,3 %	116	12,7 %
100	1104	10,9 %	109	11,9 %
150	1070	10,6 %	106	11,6 %
300	1023	10,1 %	101	11,1 %
1000	829	8,2 %	87	9,5 %
5000	291	2,9 %	19	2,1 %

Vuoden 2009 liikennemäärät:

KVL	19929	KVLras	1479	Tieosa =	2	Suunta1 =	Vantaa
KAVL	22375	KAVLras	2057	Etäisyys =	2400	Suunta2 =	Kirkkonummi
KKVL	20525	KKVLras	1514	Kaistoja =	2		

Liikenteen koostumus:

	Ha	Ha+pk	Ha+av	La	Kaip	Kapp	Katp	Kevyet	Raskaat
Arkiliikenne	88,8 %	1,6 %	0,3 %	0,7 %	5,2 %	1,0 %	2,2 %	90,8 %	9,2 %
Koko vuosi	90,5 %	1,7 %	0,3 %	0,6 %	4,2 %	0,9 %	1,8 %	92,6 %	7,4 %

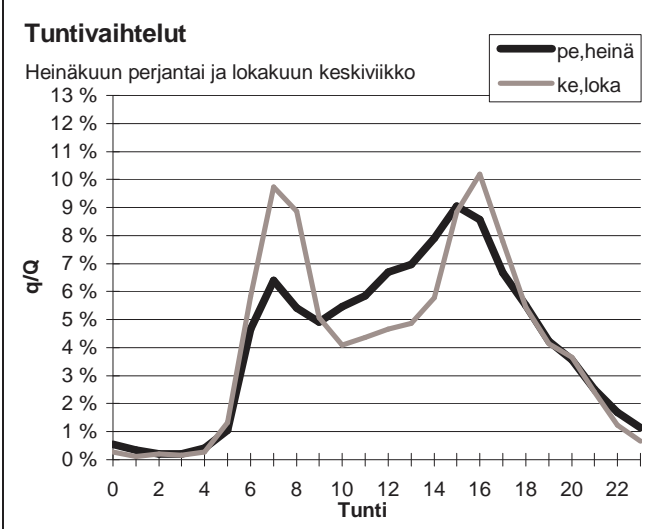
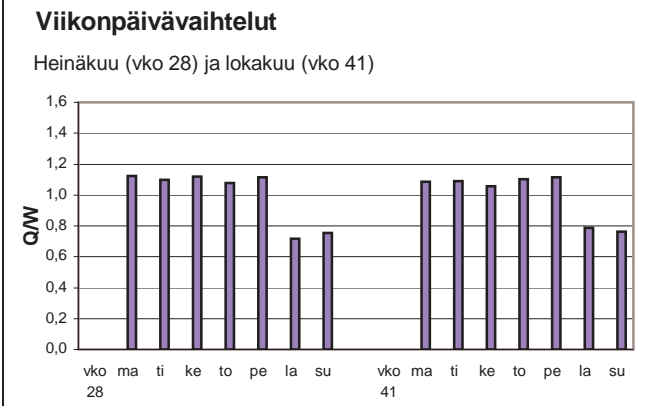
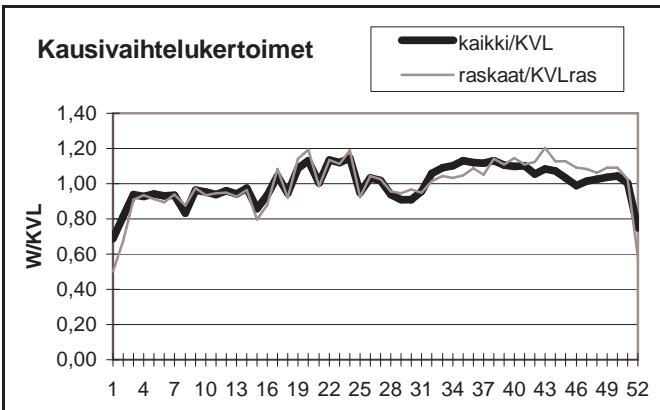

Yöliikenteen osuus (klo 22-07)

Heinäkuu	10,3 %	Lokakuu	10,1 %
----------	--------	---------	--------

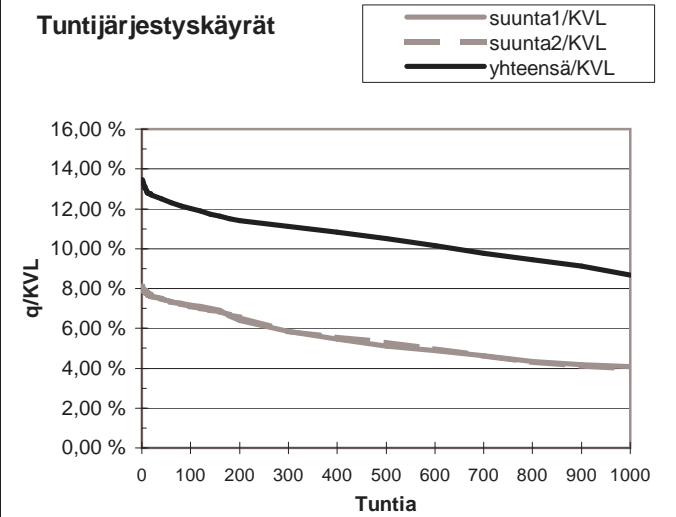
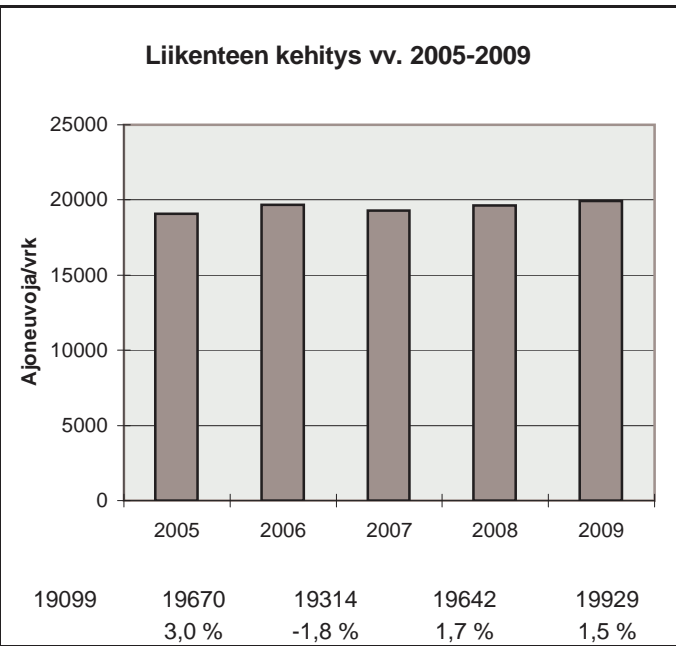

h	q	q/KVL	qras	qras/KVLras
1	2684	13,5 %	254	17,2 %
30	2508	12,6 %	222	15,0 %
100	2396	12,0 %	210	14,2 %
150	2331	11,7 %	205	13,9 %
300	2218	11,1 %	196	13,3 %
1000	1731	8,7 %	171	11,6 %
5000	621	3,1 %	18	1,2 %

Vuoden 2009 liikennemäärät:

KVL	57408	KVLras	2727	Tieosa =	4	Suunta1 =	Itäkeskus
KAVL	65621	KAVLras	3652	Etäisyys =	2080	Suunta2 =	Tapiola
KKVL	55252	KKVLras	2807	Kaistoja =	4		

Liikenteen koostumus:

	Ha	Ha+pk	Ha+av	La	Kaip	Kapp	Katp	Kevyet	Raskaat
Arkiliikenne	93,6 %	0,7 %	0,1 %	0,4 %	3,1 %	1,0 %	1,1 %	94,4 %	5,6 %
Koko vuosi	94,4 %	0,7 %	0,1 %	0,4 %	2,6 %	0,8 %	0,9 %	95,2 %	4,8 %

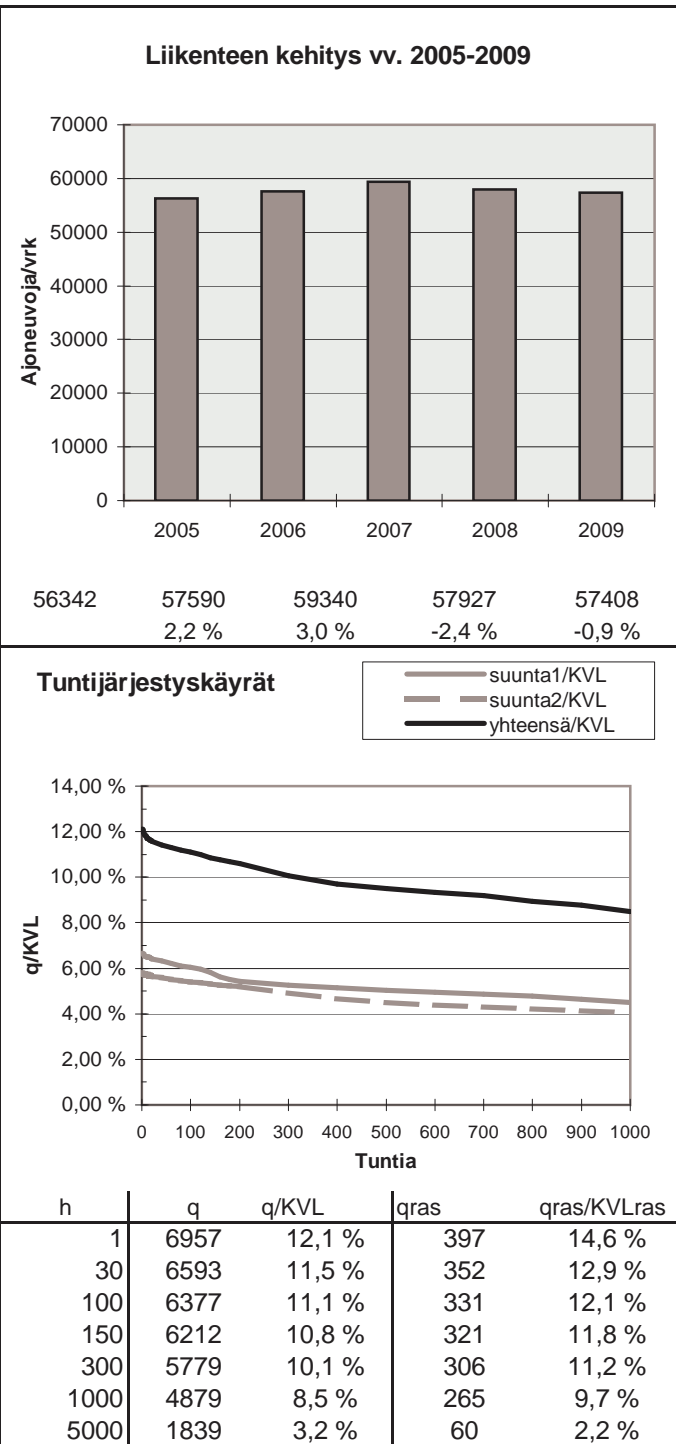
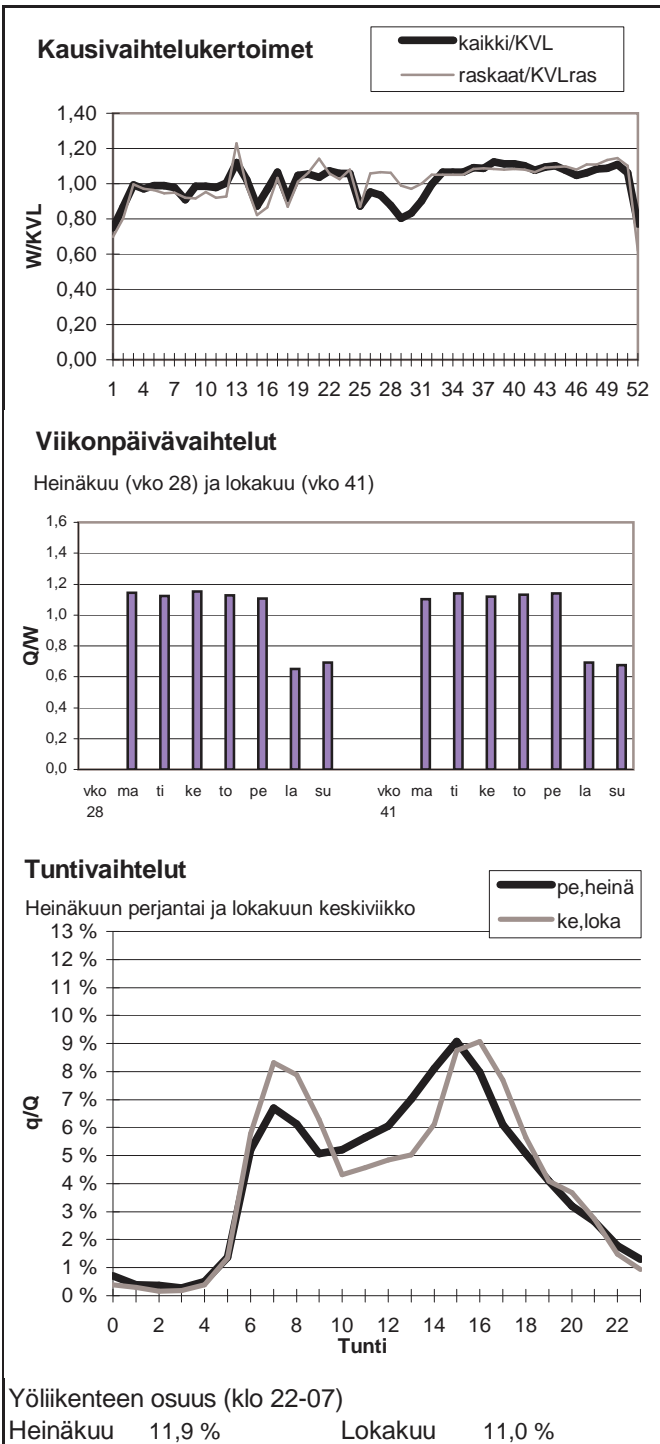

Vuoden 2009 liikennemäärät:

KVL	8506	KVLras	769	Tieosa =	6	Suunta1 =	Hyvinkää
KAVL	9503	KAVLras	1058	Etäisyys =	3360	Suunta2 =	Vantaa
KKVL	8675	KKVLras	807	Kaistoja =	2		

Liikenteen koostumus:

	Ha	Ha+pk	Ha+av	La	Kaip	Kapp	Katp	Kevyet	Raskaat
Arkiliikenne	87,2 %	1,5 %	0,2 %	0,3 %	4,6 %	1,7 %	4,5 %	88,9 %	11,1 %
Koko vuosi	89,1 %	1,7 %	0,2 %	0,3 %	3,7 %	1,4 %	3,6 %	91,0 %	9,0 %

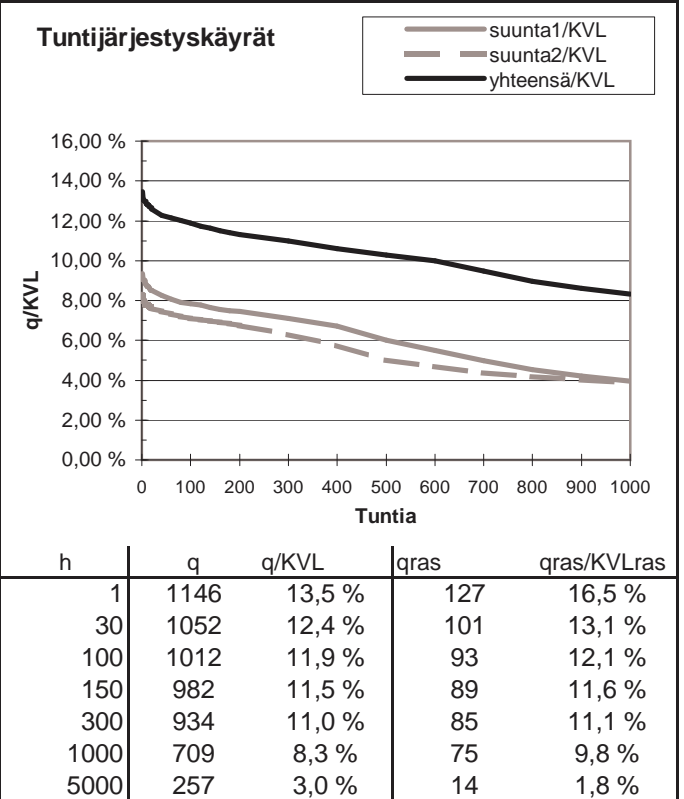
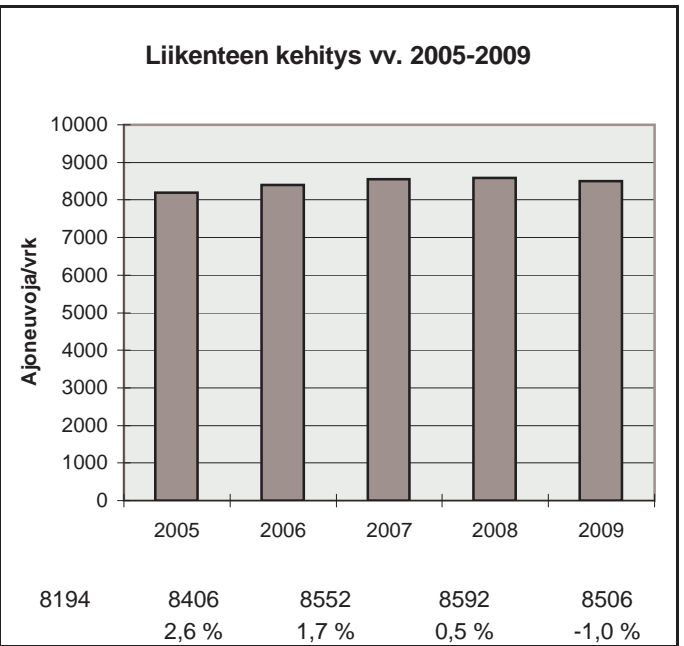
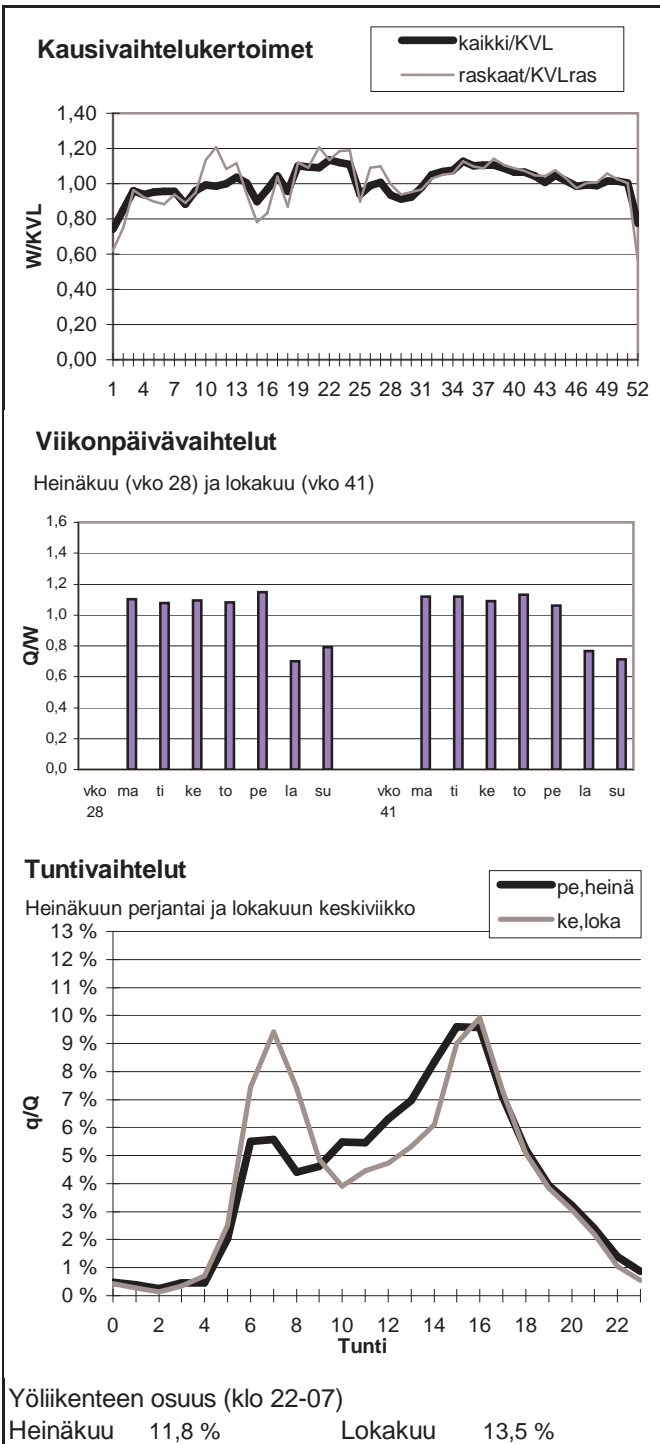

Vuoden 2009 liikennemäärät:

KVL	57978	KVLras	6258	Tieosa =	6	Suunta1 =	Vantaa
KAVL	65919	KAVLras	8631	Etäisyys =	1351	Suunta2 =	Espoo
KKVL	53617	KKVLras	6070	Kaistoja =	4		

Liikenteen koostumus:

	Ha	Ha+pk	Ha+av	La	Kaip	Kapp	Katp	Kevyet	Raskaat
Arkiliikenne	85,3 %	1,3 %	0,3 %	0,6 %	6,6 %	2,9 %	3,0 %	86,9 %	13,1 %
Koko vuosi	87,6 %	1,3 %	0,3 %	0,6 %	5,3 %	2,4 %	2,5 %	89,2 %	10,8 %

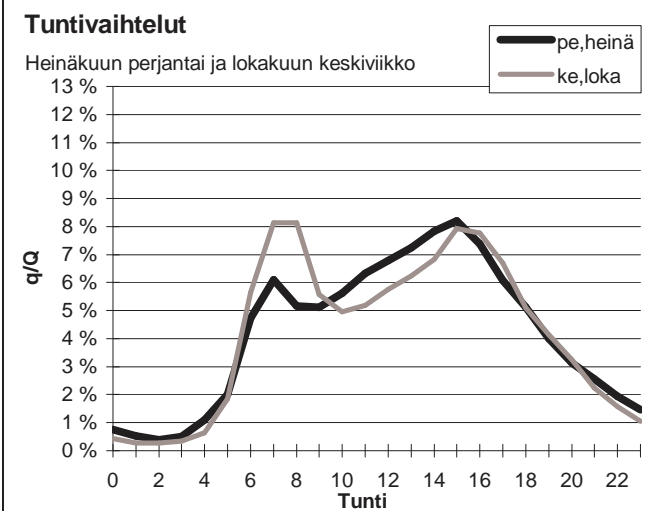
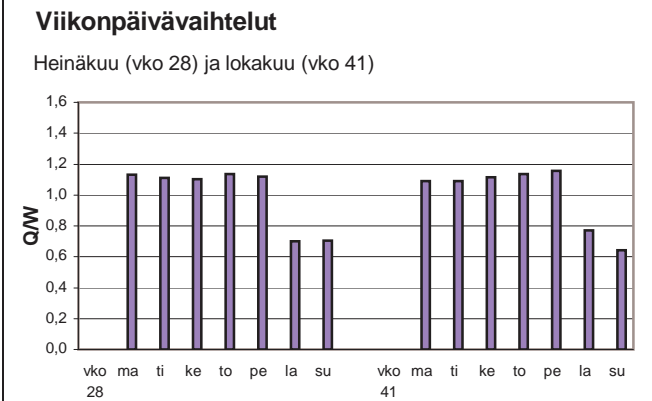
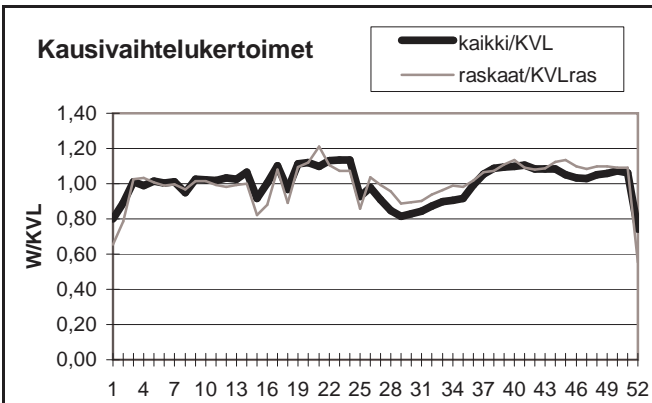

Yöliikenteen osuus (klo 22-07)

Heinäkuu	13,3 %	Lokakuu	12,1 %
----------	--------	---------	--------

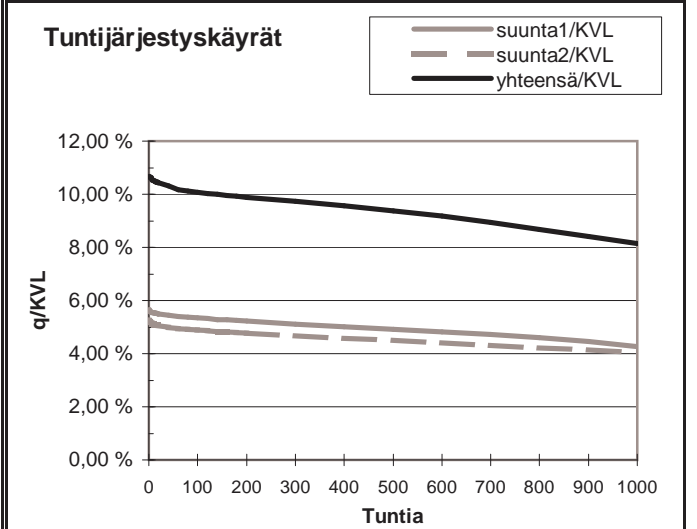
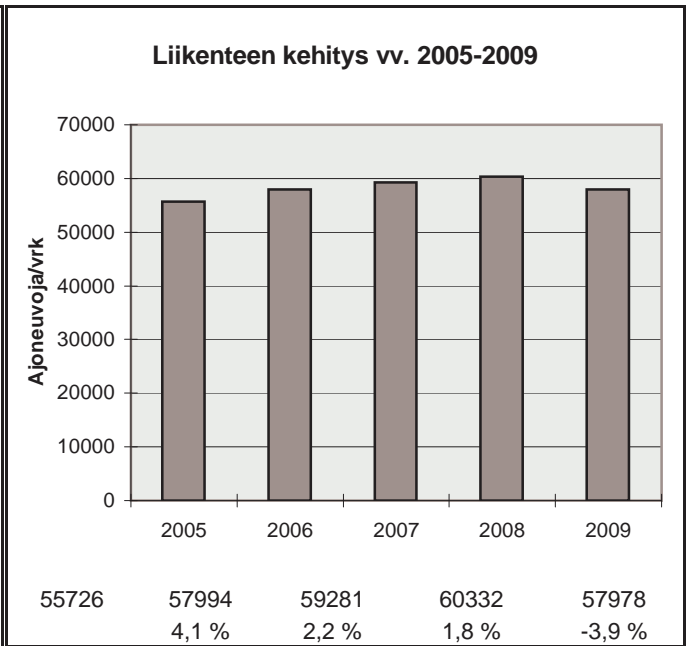

h	q	q/KVL	qras	qras/KVLras
1	6186	10,7 %	864	13,8 %
30	6001	10,4 %	799	12,8 %
100	5834	10,1 %	769	12,3 %
150	5787	10,0 %	755	12,1 %
300	5638	9,7 %	732	11,7 %
1000	4724	8,1 %	655	10,5 %
5000	1658	2,9 %	97	1,6 %

Vuoden 2009 liikennemäärät:

KVL	4627	KVLras	614	Tieosa =	27	Suunta1 =	Vihti
KAVL	4544	KAVLras	828	Etäisyys =	1550	Suunta2 =	Hyvinkää
KKVL	5517	KKVLras	636	Kaistoja =	2		

Liikenteen koostumus:

	Ha	Ha+pk	Ha+av	La	Kaip	Kapp	Katp	Kevyet	Raskaat
Arkiliikenne	78,7 %	2,3 %	0,8 %	0,4 %	4,6 %	4,6 %	8,7 %	81,8 %	18,2 %
Koko vuosi	83,1 %	2,7 %	0,9 %	0,3 %	3,5 %	3,3 %	6,1 %	86,7 %	13,3 %

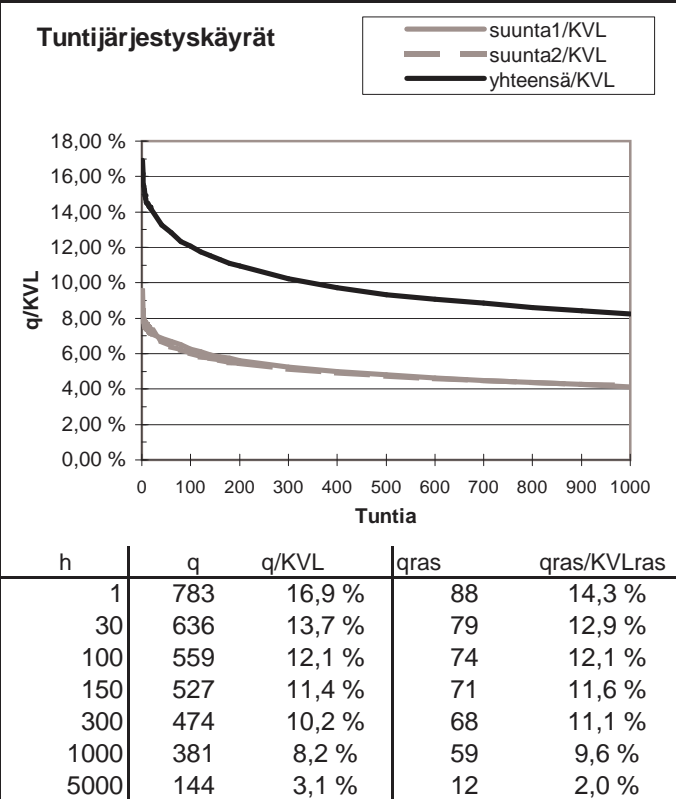
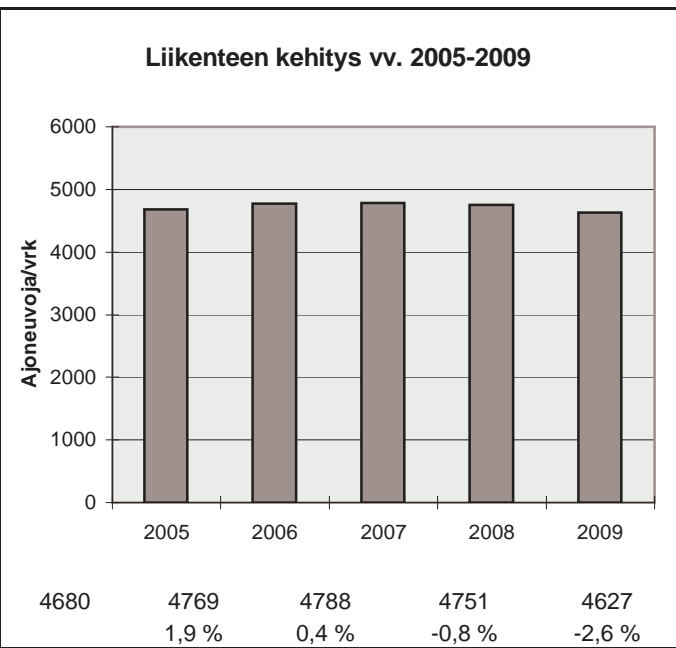
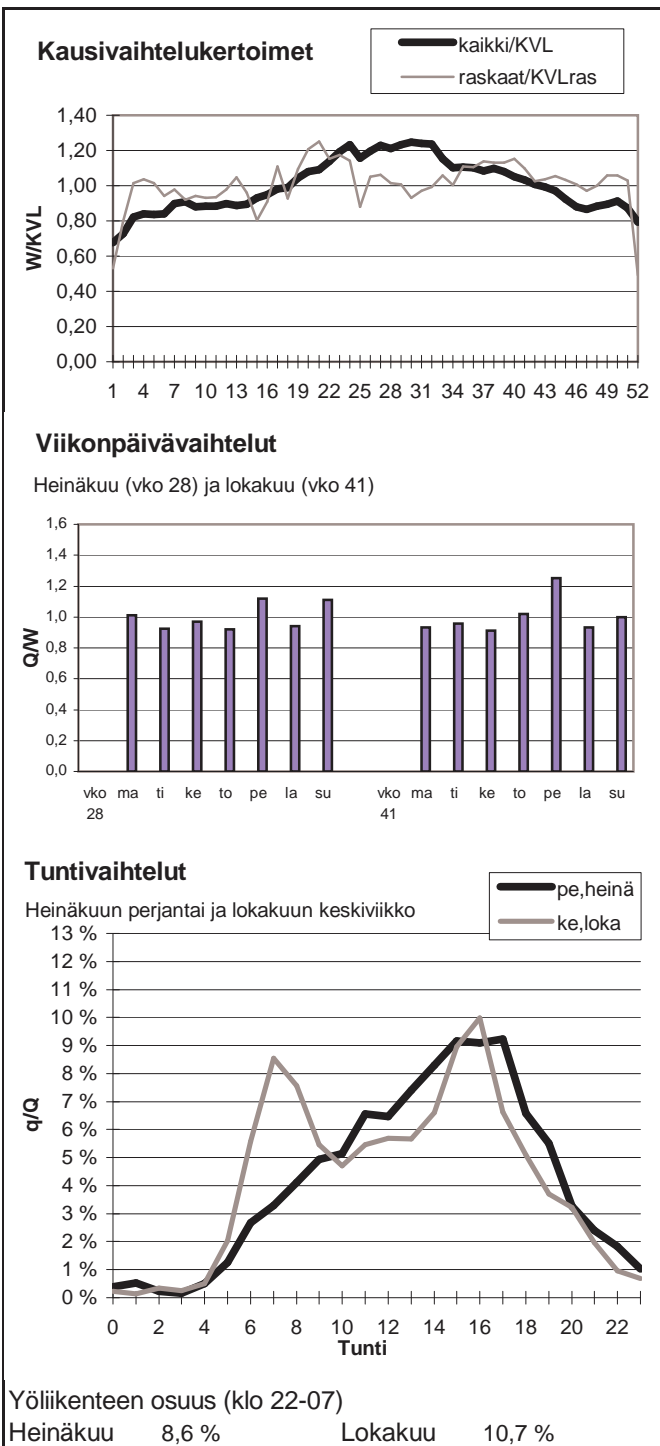

Vuoden 2009 liikennemäärät:

KVL	6148	KVLras	589	Tieosa =	34	Suunta1 =	Hyvinkää
KAVL	5972	KAVLras	779	Etäisyys =	5000	Suunta2 =	Mäntsälä
KKVL	7241	KKVLras	618	Kaistoja =	2		

Liikenteen koostumus:

	Ha	Ha+pk	Ha+av	La	Kaip	Kapp	Katp	Kevyet	Raskaat
Arkiliikenne	84,0 %	2,3 %	0,7 %	0,3 %	4,5 %	2,7 %	5,5 %	87,0 %	13,0 %
Koko vuosi	87,0 %	2,7 %	0,8 %	0,3 %	3,4 %	1,9 %	3,9 %	90,4 %	9,6 %

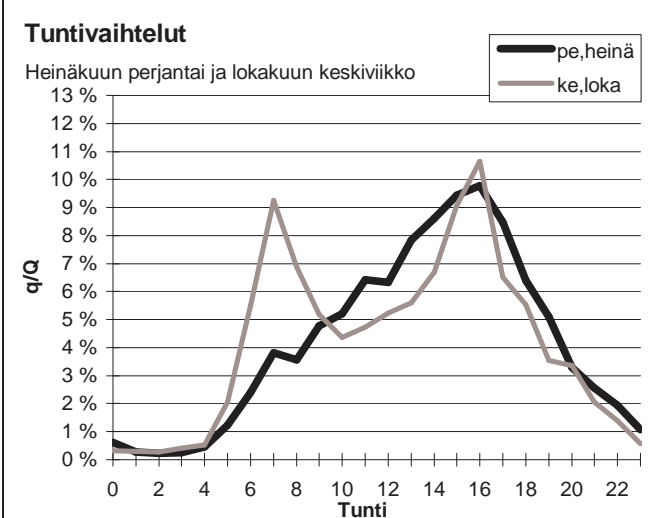
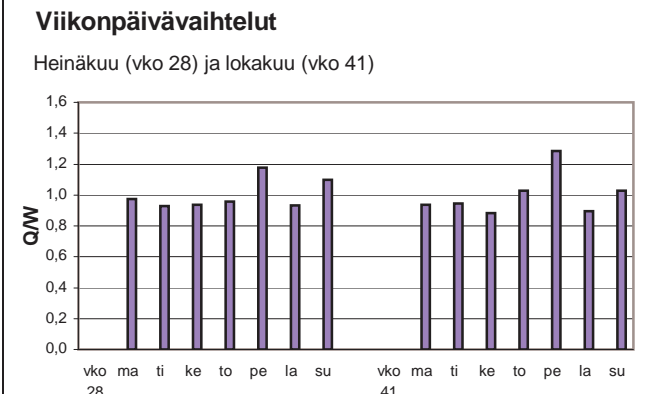
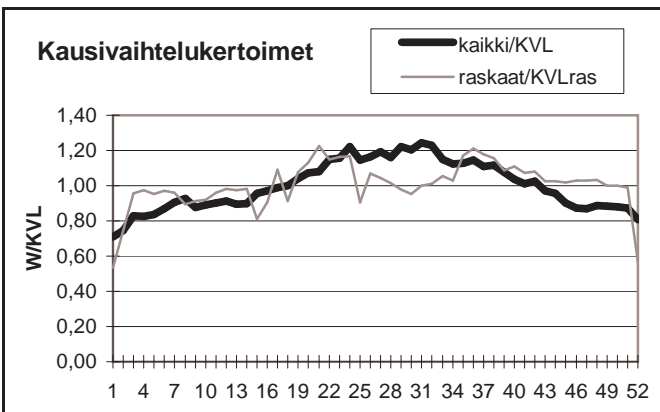

Yöliikenteen osuus (klo 22-07)

Heinäkuu	8,5 %	Lokakuu	11,4 %
----------	-------	---------	--------

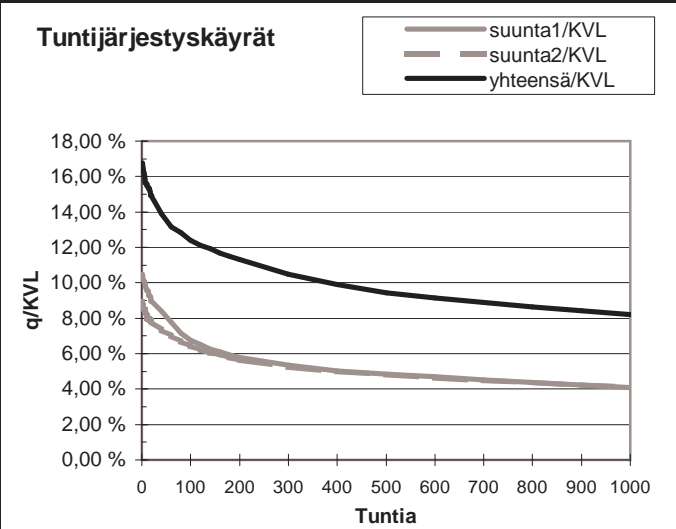
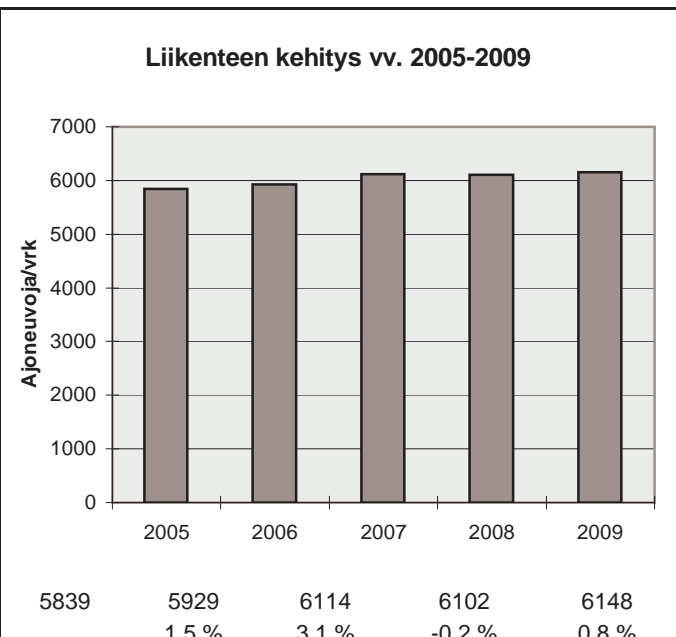

h	q	q/KVL	qras	qras/KVLras
1	1031	16,8 %	90	15,3 %
30	885	14,4 %	73	12,4 %
100	762	12,4 %	67	11,4 %
150	725	11,8 %	65	11,0 %
300	645	10,5 %	61	10,4 %
1000	505	8,2 %	53	9,0 %
5000	192	3,1 %	13	2,2 %

Vuoden 2009 liikennemäärät:

KVL	63785	KVLras	3802	Tieosa = 2	Suunta1 = Tuusula
KAVL	75503	KAVLras	5042	Etäisyys = 3200	Suunta2 = Helsinki
KKVL	59111	KKVLras	3933	Kaistoja = 4	

Liikenteen koostumus:

	Ha	Ha+pk	Ha+av	La	Kaip	Kapp	Katp	Kevyet	Raskaat
Arkiliikenne	92,8 %	0,4 %	0,1 %	1,2 %	4,0 %	0,8 %	0,7 %	93,3 %	6,7 %
Koko vuosi	93,5 %	0,4 %	0,1 %	1,2 %	3,4 %	0,8 %	0,6 %	94,0 %	6,0 %

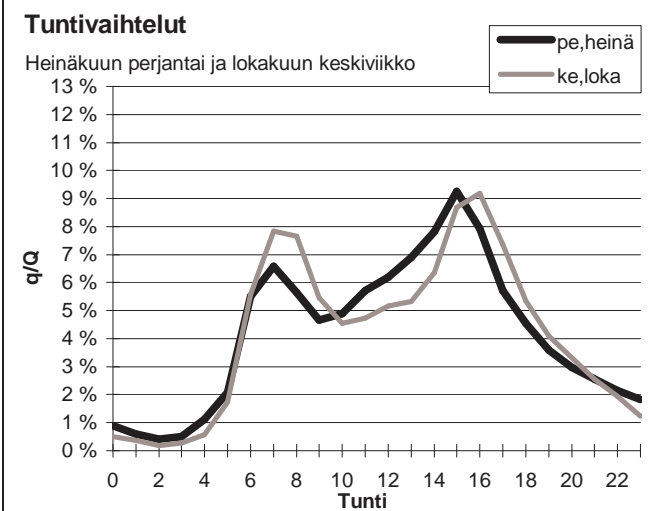
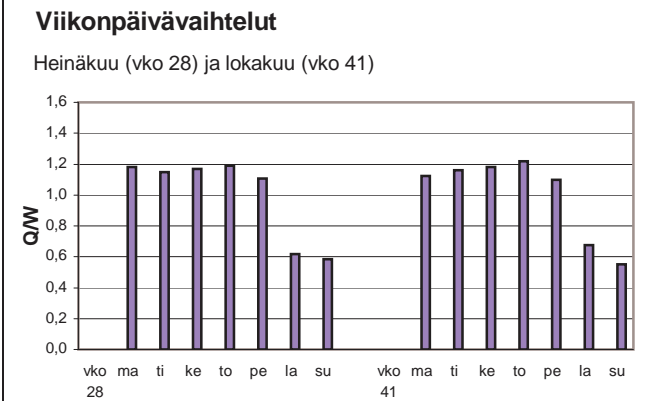
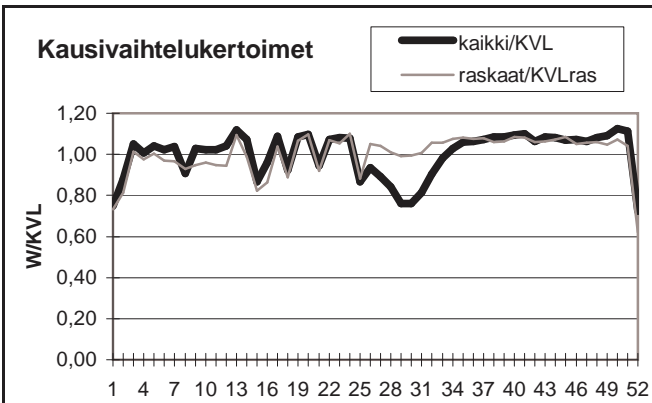

Yöliikenteen osuus (klo 22-07)

Heinäkuu	15,1 %	Lokakuu	12,4 %
----------	--------	---------	--------

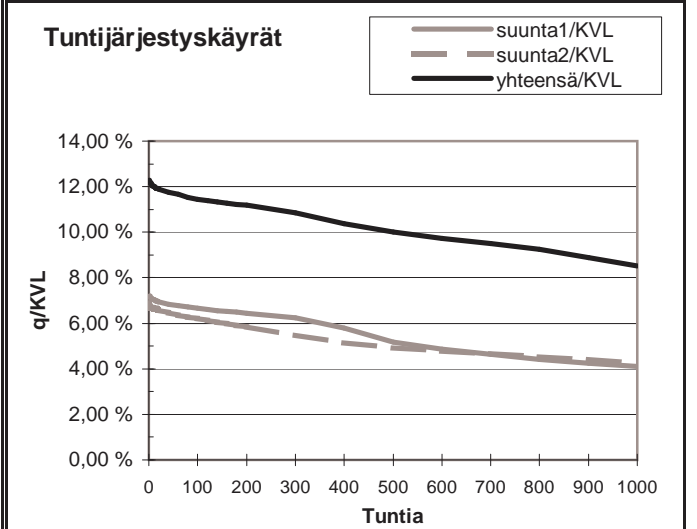
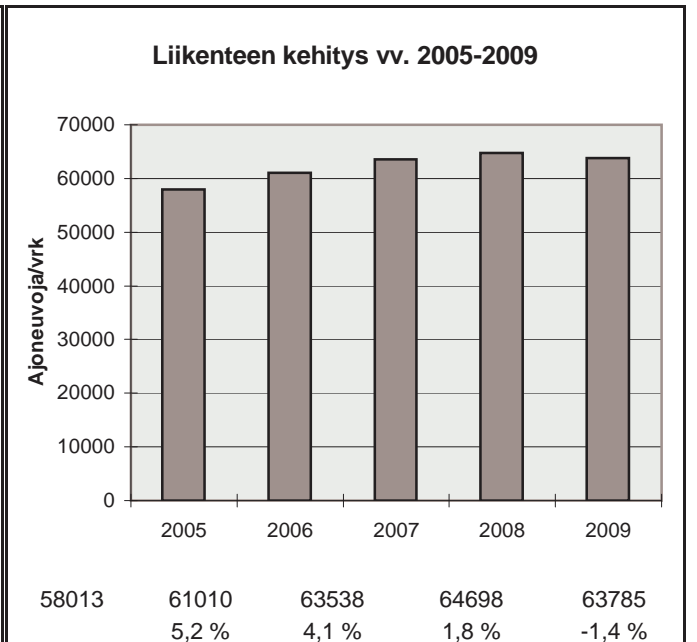

h	q	q/KVL	qras	qras/KVLras
1	7834	12,3 %	472	12,4 %
30	7529	11,8 %	433	11,4 %
100	7307	11,5 %	416	10,9 %
150	7210	11,3 %	411	10,8 %
300	6922	10,9 %	399	10,5 %
1000	5430	8,5 %	362	9,5 %
5000	1743	2,7 %	72	1,9 %

Vuoden 2009 liikennemäärät:

KVL	15206	KVLras	1858	Tieosa =	14	Suunta1 =	Koskenkylä
KAVL	14560	KAVLras	2353	Etäisyys =	1240	Suunta2 =	Helsinki
KKVL	17932	KKVLras	1947	Kaistoja =	4		

Liikenteen koostumus:

	Ha	Ha+pk	Ha+av	La	Kaip	Kapp	Katp	Keyyet	Raskaat
Arkiliikenne	81,9 %	1,5 %	0,4 %	0,9 %	3,2 %	5,5 %	6,5 %	83,8 %	16,2 %
Koko vuosi	85,7 %	1,7 %	0,4 %	1,0 %	2,5 %	4,1 %	4,6 %	87,8 %	12,2 %

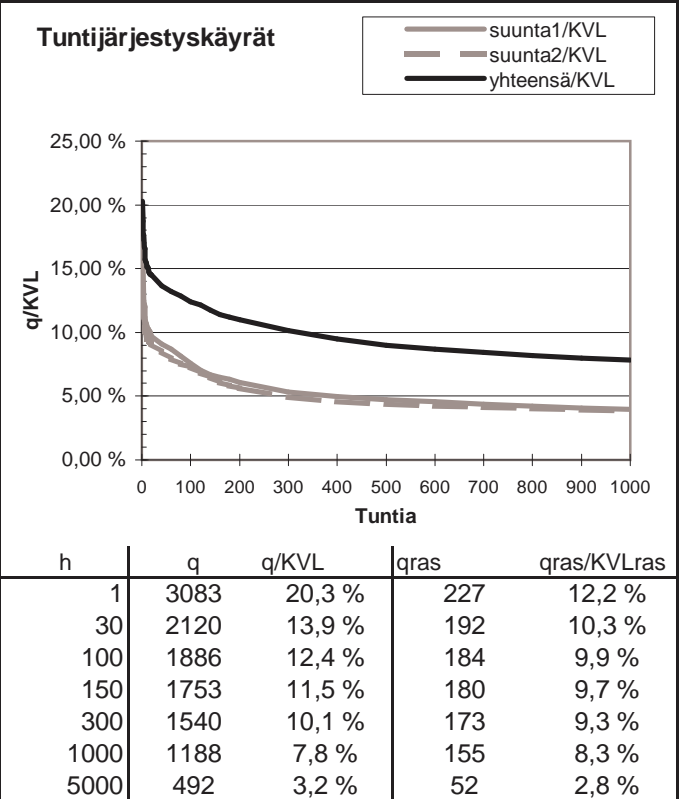
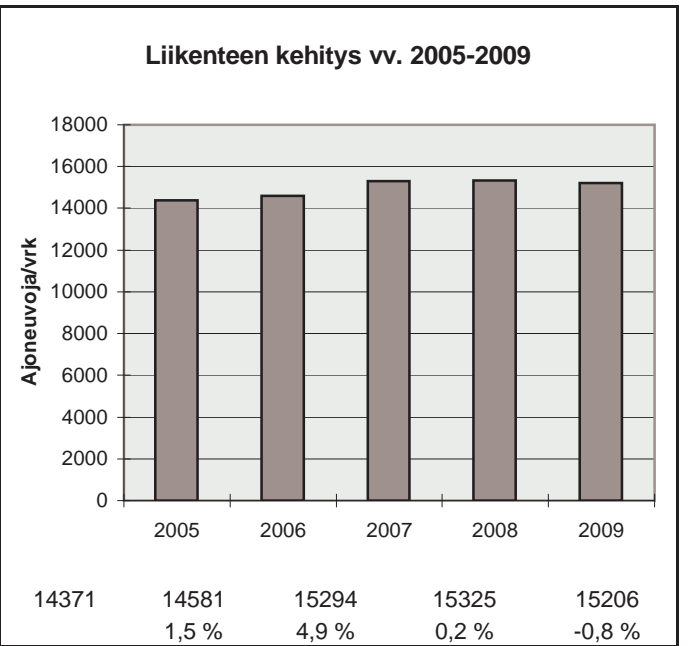
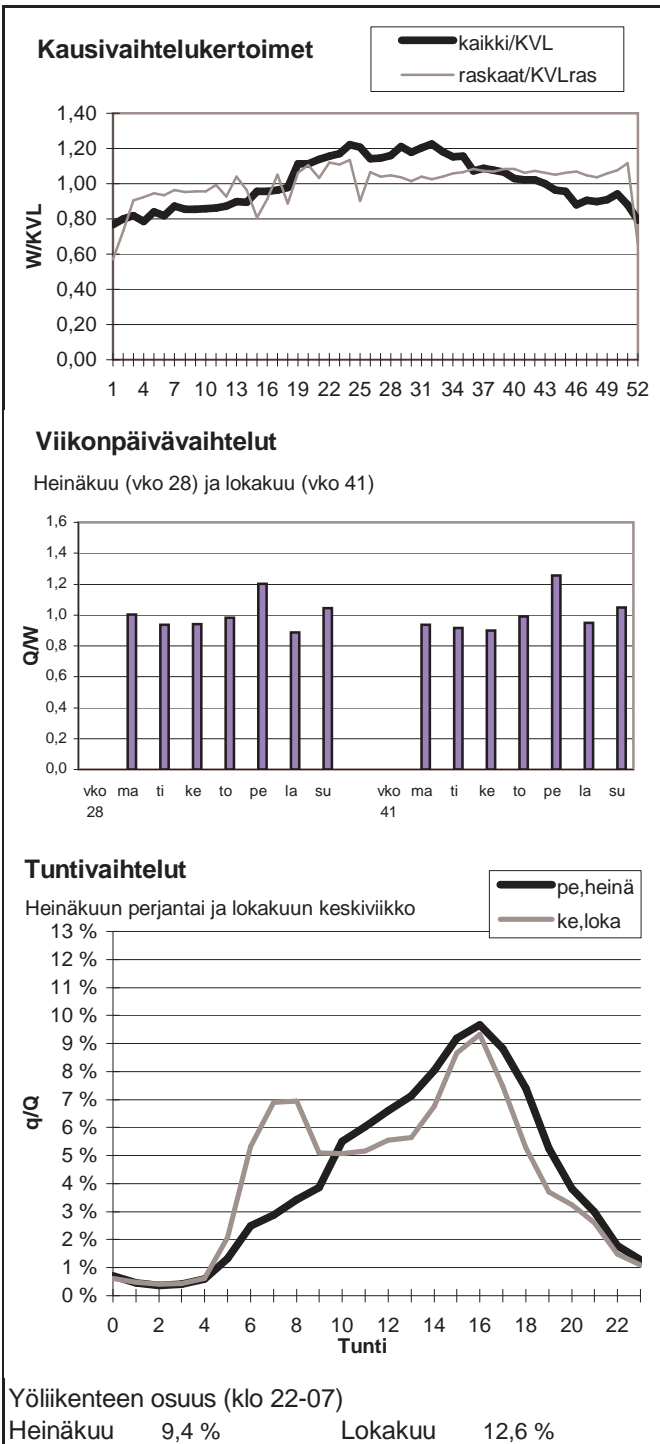

Vuoden 2009 liikennemäärät:

KVL	9459	KVLras	610	Tieosa =	32	Suunta1 =	Hyvinkää
KAVL	10212	KAVLras	807	Etäisyys =	2220	Suunta2 =	Mäntsälä
KKVL	9966	KKVLras	637	Kaistoja =	2		

Liikenteen koostumus:

	Ha	Ha+pk	Ha+av	La	Kaip	Kapp	Katp	Kevyet	Raskaat
Arkiliikenne	89,9 %	1,6 %	0,6 %	0,4 %	3,8 %	1,5 %	2,2 %	92,1 %	7,9 %
Koko vuosi	91,1 %	1,8 %	0,6 %	0,4 %	3,2 %	1,2 %	1,7 %	93,6 %	6,4 %

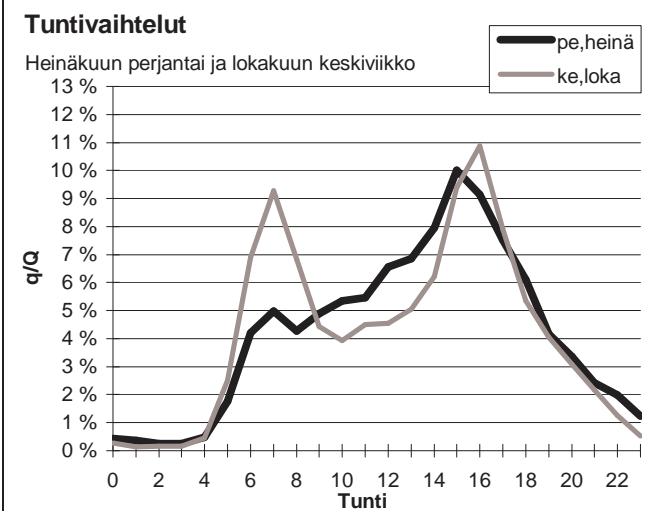
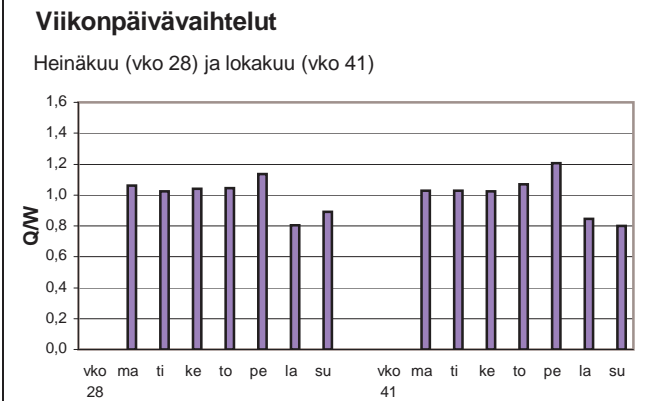
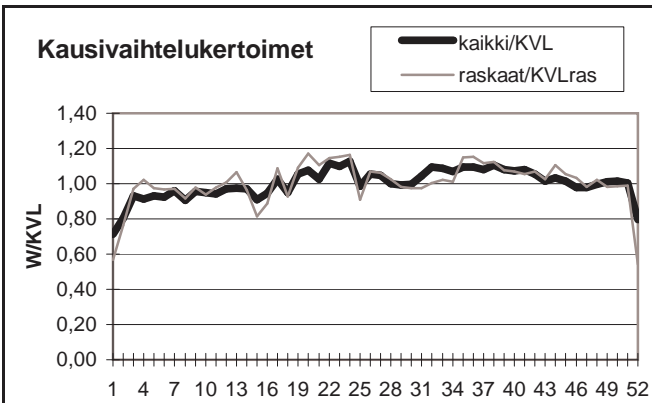

Yöliikenteen osuus (klo 22-07)

Heinäkuu	11,0 %	Lokakuu	12,4 %
----------	--------	---------	--------

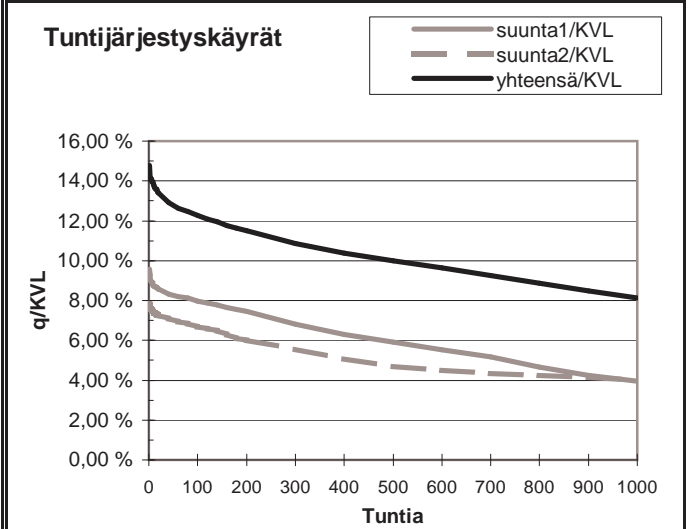
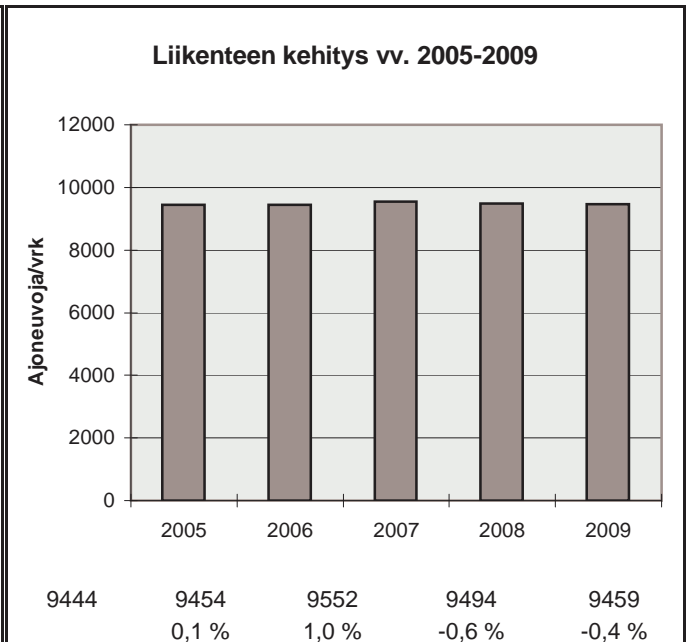

h	q	q/KVL	qras	qras/KVLras
1	1398	14,8 %	89	14,6 %
30	1252	13,2 %	79	13,0 %
100	1160	12,3 %	74	12,1 %
150	1120	11,8 %	72	11,8 %
300	1026	10,8 %	68	11,2 %
1000	769	8,1 %	58	9,5 %
5000	284	3,0 %	12	2,0 %

Vuoden 2009 liikennemäärät:

KVL	6447	KVLras	469	Tieosa =	13	Suunta1 =	Karjaa
KAVL	6377	KAVLras	604	Etäisyys =	2030	Suunta2 =	Kirkkonummi
KKVL	8020	KKVLras	460	Kaistoja =	2		

Liikenteen koostumus:

	Ha	Ha+pk	Ha+av	La	Kaip	Kapp	Katp	Kevyet	Raskaat
Arkiliikenne	88,2 %	1,8 %	0,6 %	1,0 %	2,9 %	1,9 %	3,7 %	90,5 %	9,5 %
Koko vuosi	90,1 %	1,9 %	0,6 %	0,8 %	2,3 %	1,5 %	2,7 %	92,7 %	7,3 %

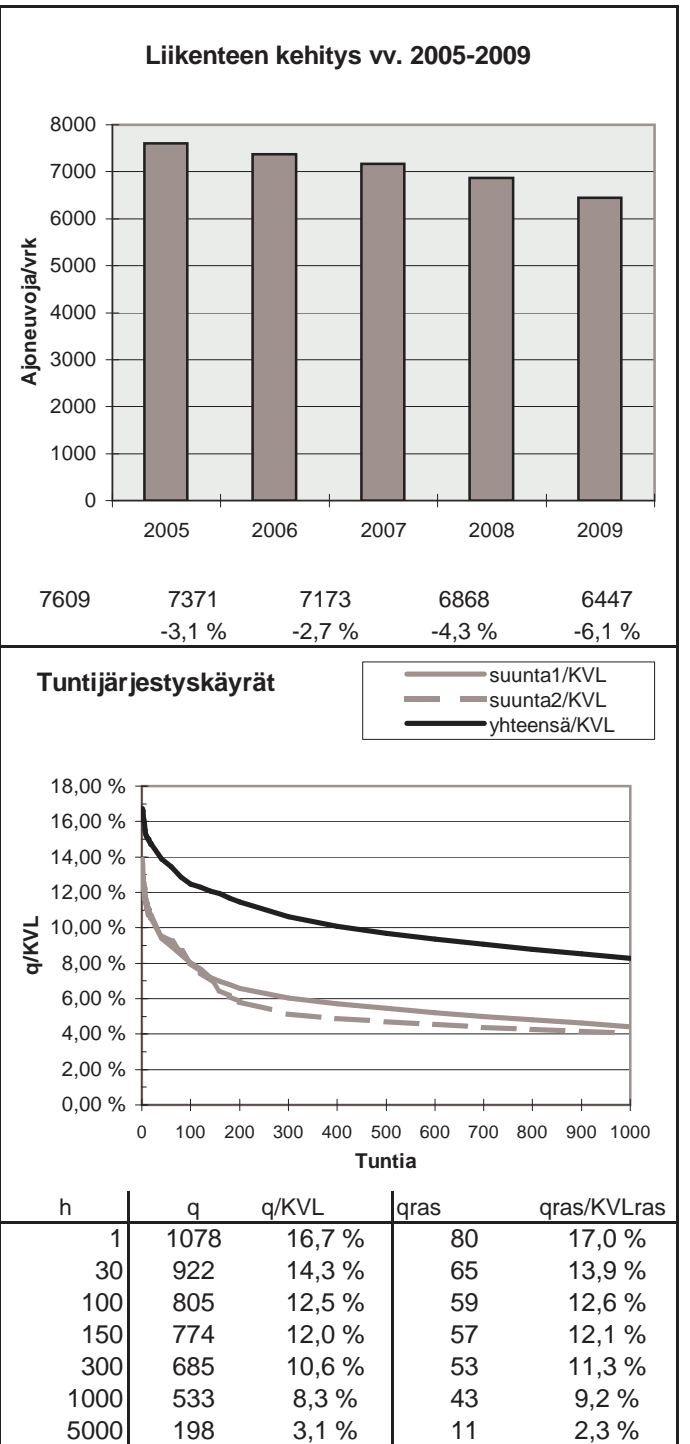
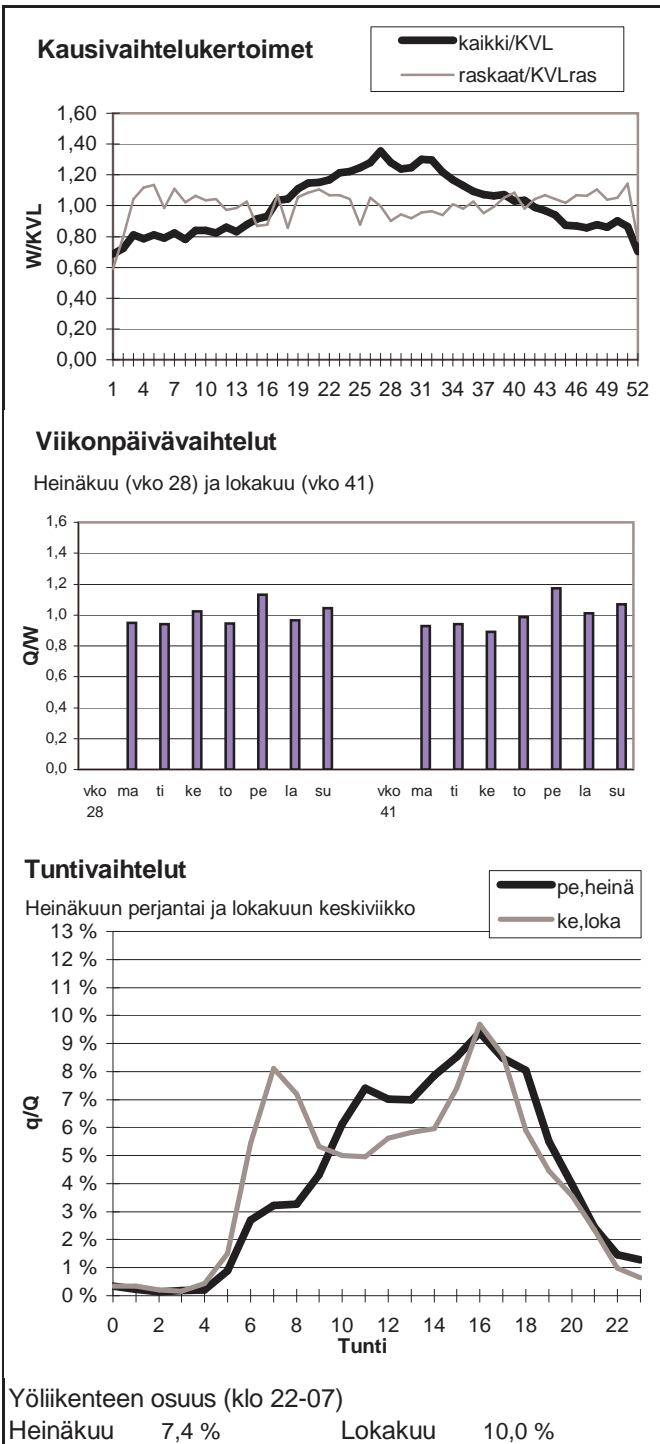

Vuoden 2009 liikennemäärät:

KVL	2333	KVLras	93	Tieosa =	12	Suunta1 =	Koskenkylä
KAVL	2534	KAVLras	120	Etäisyys =	4360	Suunta2 =	Porvoo
KKVL	2581	KKVLras	100	Kaistoja =	2		

Liikenteen koostumus:

	Ha	Ha+pk	Ha+av	La	Kaip	Kapp	Katp	Kevyet	Raskaat
Arkiliikenne	92,9 %	2,2 %	0,2 %	1,4 %	2,6 %	0,2 %	0,5 %	95,3 %	4,7 %
Koko vuosi	93,6 %	2,2 %	0,2 %	1,2 %	2,1 %	0,2 %	0,5 %	96,0 %	4,0 %

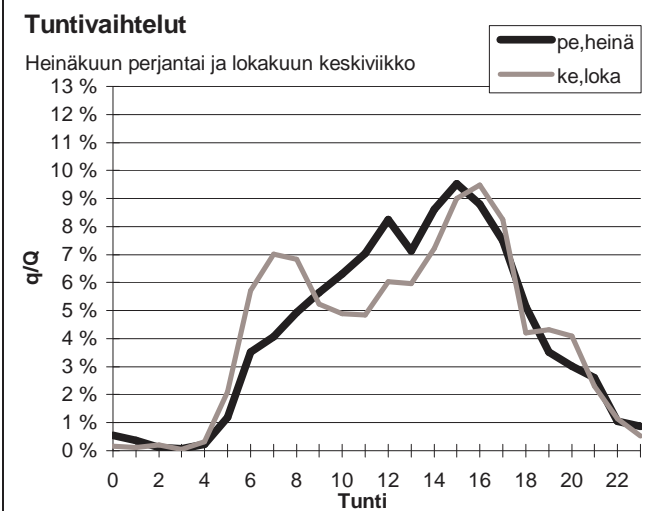
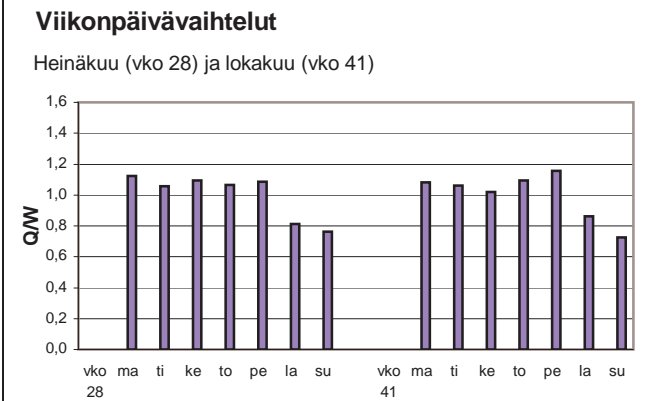
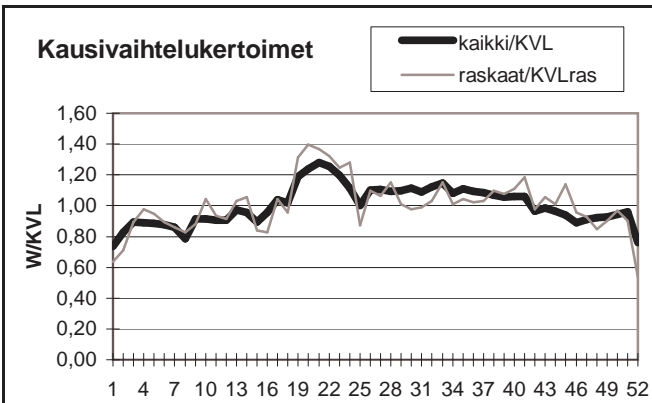

Yöliikenteen osuus (klo 22-07)

Heinäkuu	7,9 %	Lokakuu	10,3 %
----------	-------	---------	--------

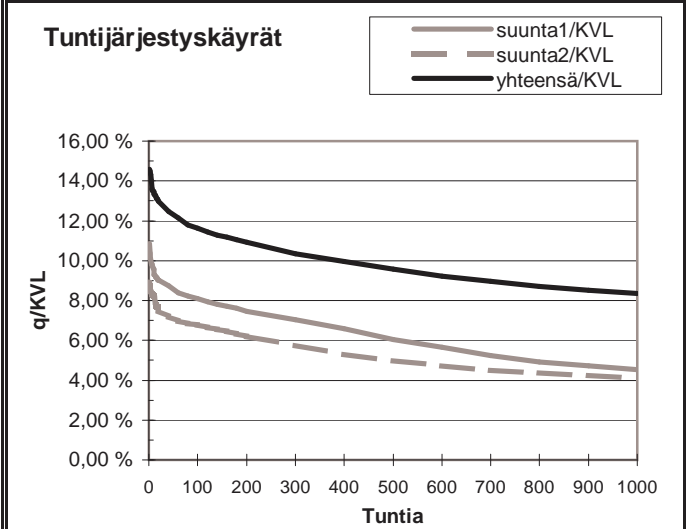
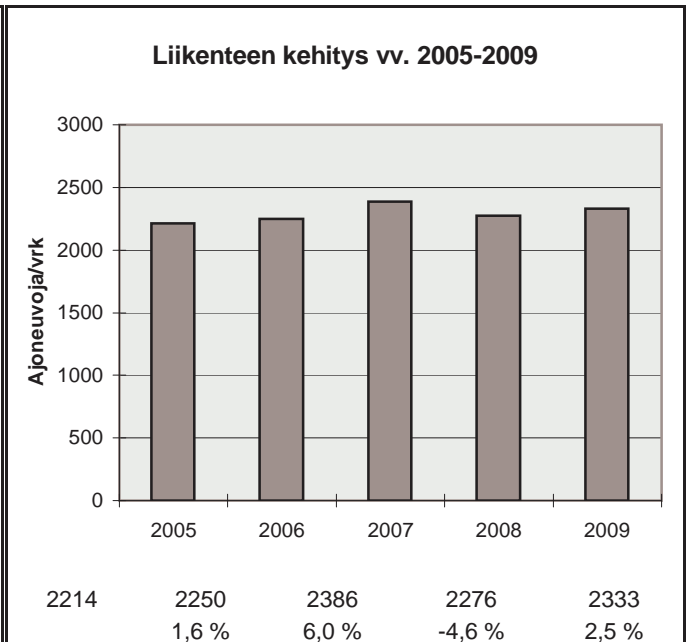

h	q	q/KVL	qras	qras/KVLras
1	340	14,6 %	21	22,6 %
30	297	12,7 %	16	17,2 %
100	271	11,6 %	14	15,1 %
150	262	11,2 %	13	14,0 %
300	241	10,3 %	12	12,9 %
1000	195	8,4 %	9	9,7 %
5000	66	2,8 %	2	2,2 %

Vuoden 2009 liikennemäärät:

KVL	3481	KVLras	231	Tieosa =	9	Suunta1 =	Mäntsälä
KAVL	3808	KAVLras	320	Etäisyys =	4240	Suunta2 =	Helsinki
KKVL	3657	KKVLras	236	Kaistoja =	2		

Liikenteen koostumus:

	Ha	Ha+pk	Ha+av	La	Kaip	Kapp	Katp	Kevyet	Raskaat
Arkiliikenne	89,1 %	2,0 %	0,4 %	0,5 %	5,6 %	0,5 %	1,8 %	91,6 %	8,4 %
Koko vuosi	90,5 %	2,4 %	0,5 %	0,4 %	4,5 %	0,4 %	1,4 %	93,4 %	6,6 %

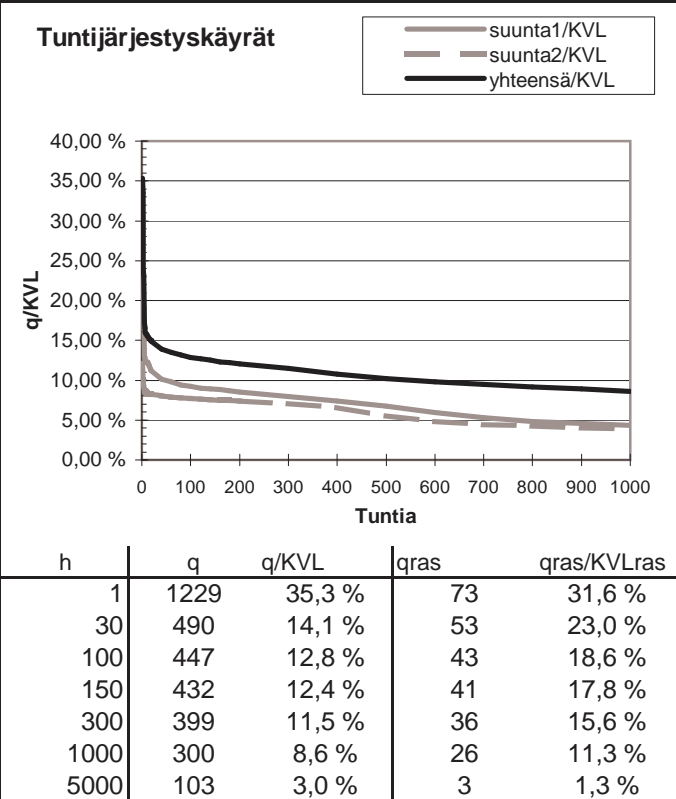
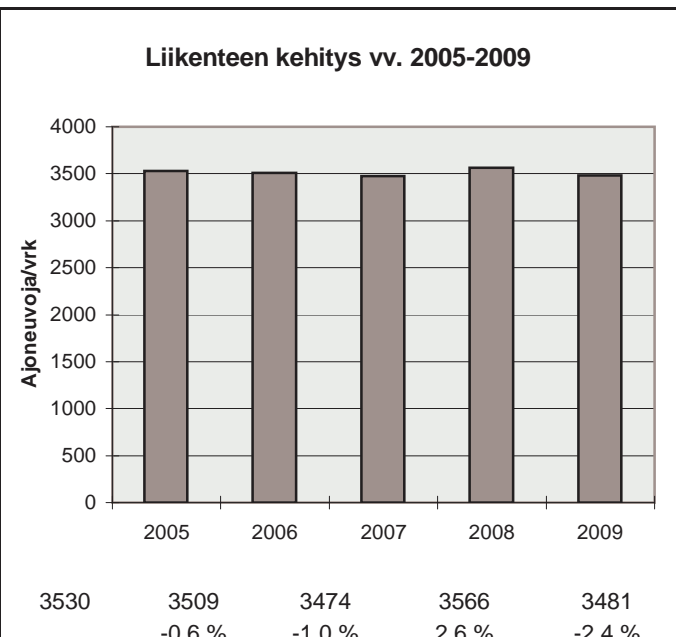
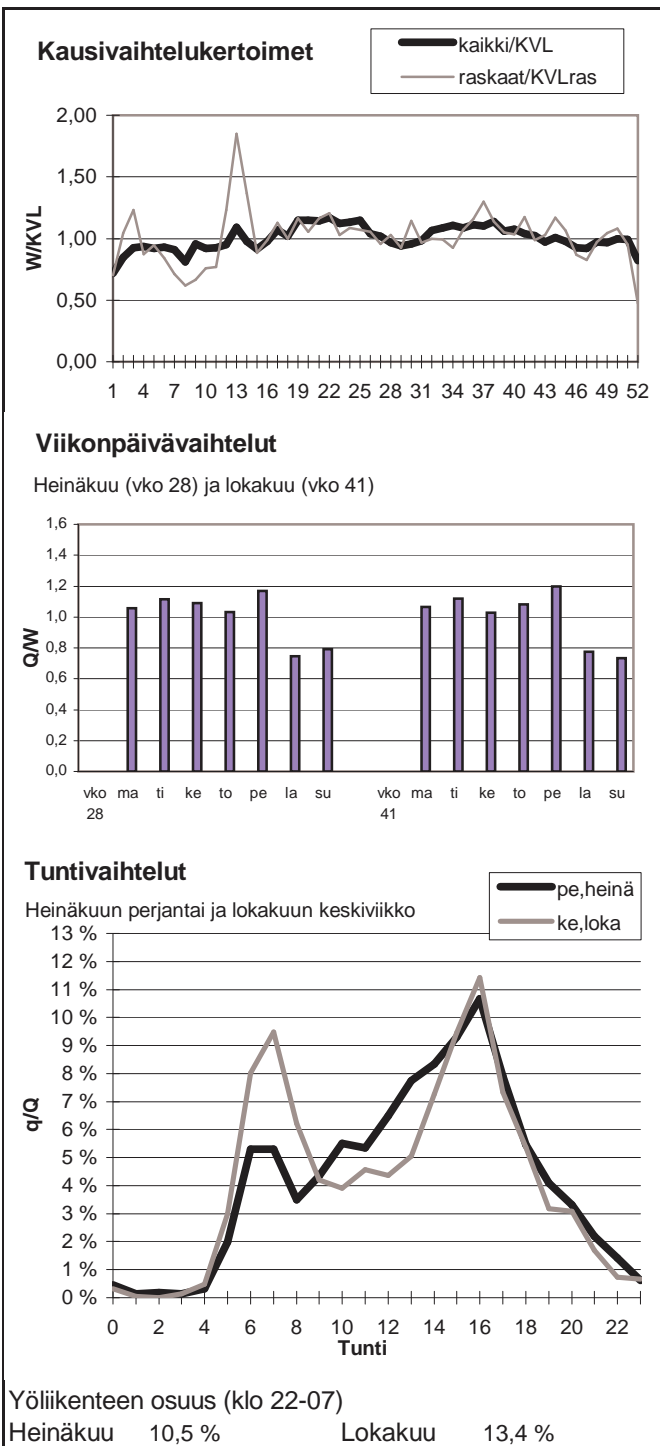

Vuoden 2009 liikennemäärät:

KVL	41232	KVLras	3050	Tieosa =	103	Suunta1 =	Hämeenlinna
KAVL	44819	KAVLras	4016	Etäisyys =	4180	Suunta2 =	Helsinki
KKVL	43996	KKVLras	3186	Kaistoja =	4		

Liikenteen koostumus:

	Ha	Ha+pk	Ha+av	La	Kaip	Kapp	Katp	Kevyet	Raskaat
Arkiliikenne	90,1 %	0,7 %	0,3 %	0,8 %	3,5 %	1,9 %	2,9 %	91,0 %	9,0 %
Koko vuosi	91,5 %	0,8 %	0,3 %	0,8 %	2,9 %	1,5 %	2,3 %	92,6 %	7,4 %

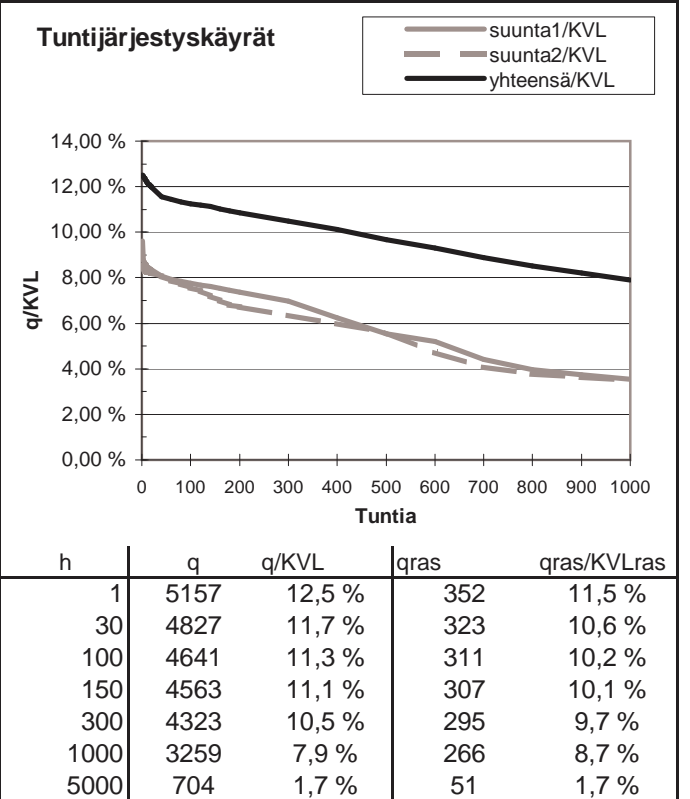
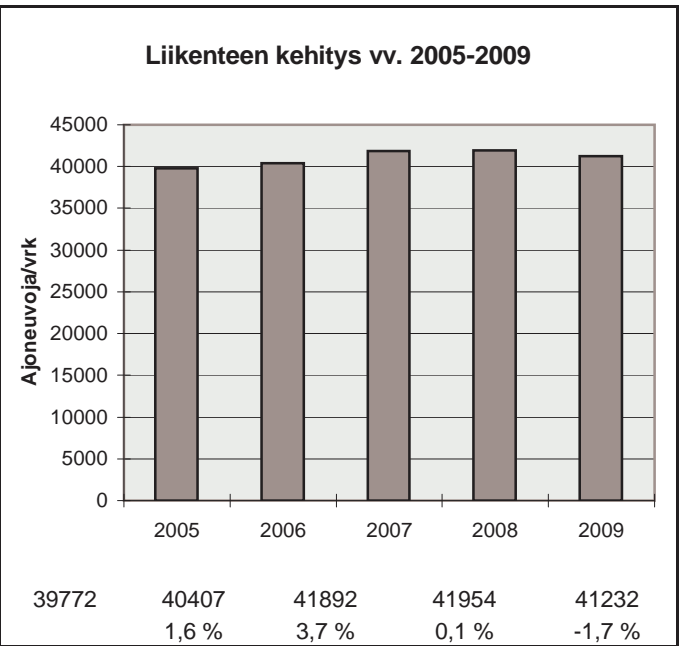
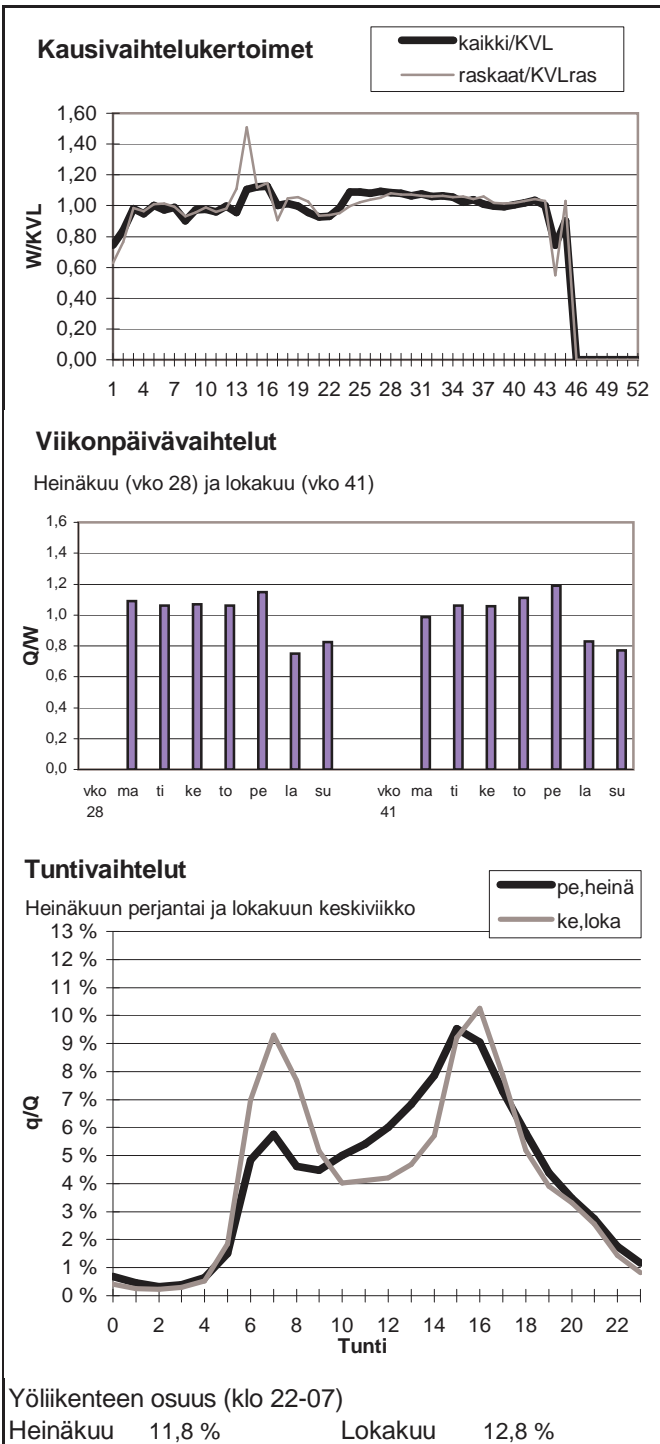

Vuoden 2009 liikennemäärät:

KVL	9678	KVLras	467	Tieosa =	4	Suunta1 =	Vihti
KAVL	10394	KAVLras	599	Etäisyys =	5000	Suunta2 =	Helsinki
KKVL	10565	KKVLras	469	Kaistoja =	2		

Liikenteen koostumus:

	Ha	Ha+pk	Ha+av	La	Kaip	Kapp	Katp	Kevyet	Raskaat
Arkiliikenne	92,4 %	1,6 %	0,3 %	1,6 %	3,0 %	0,6 %	0,6 %	94,2 %	5,8 %
Koko vuosi	93,3 %	1,6 %	0,3 %	1,5 %	2,4 %	0,4 %	0,5 %	95,2 %	4,8 %

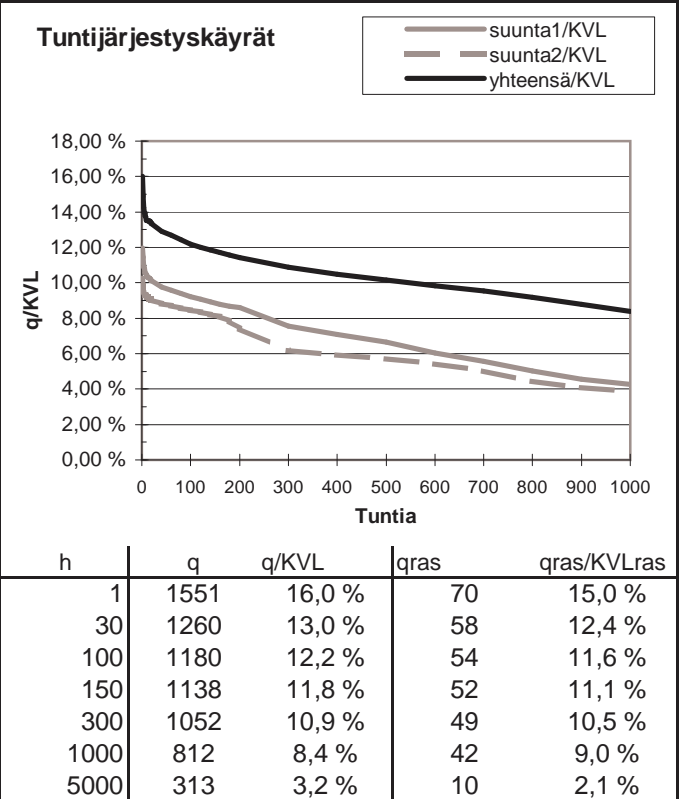
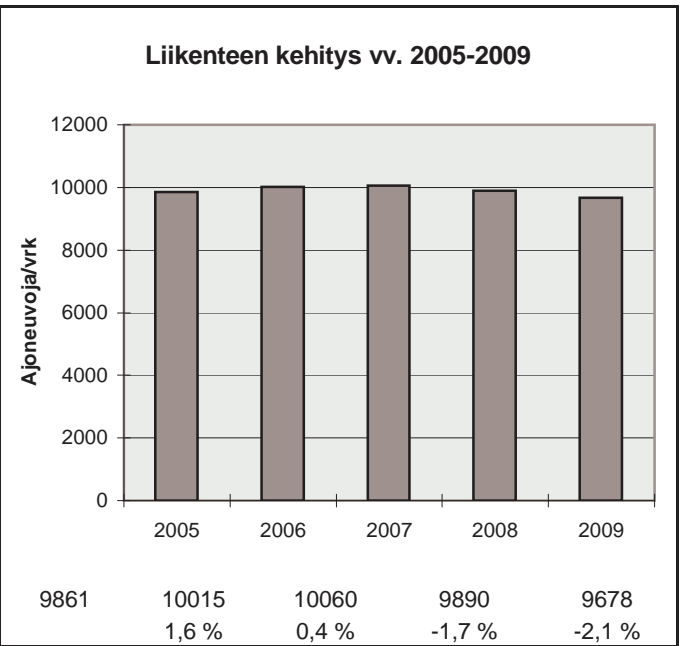
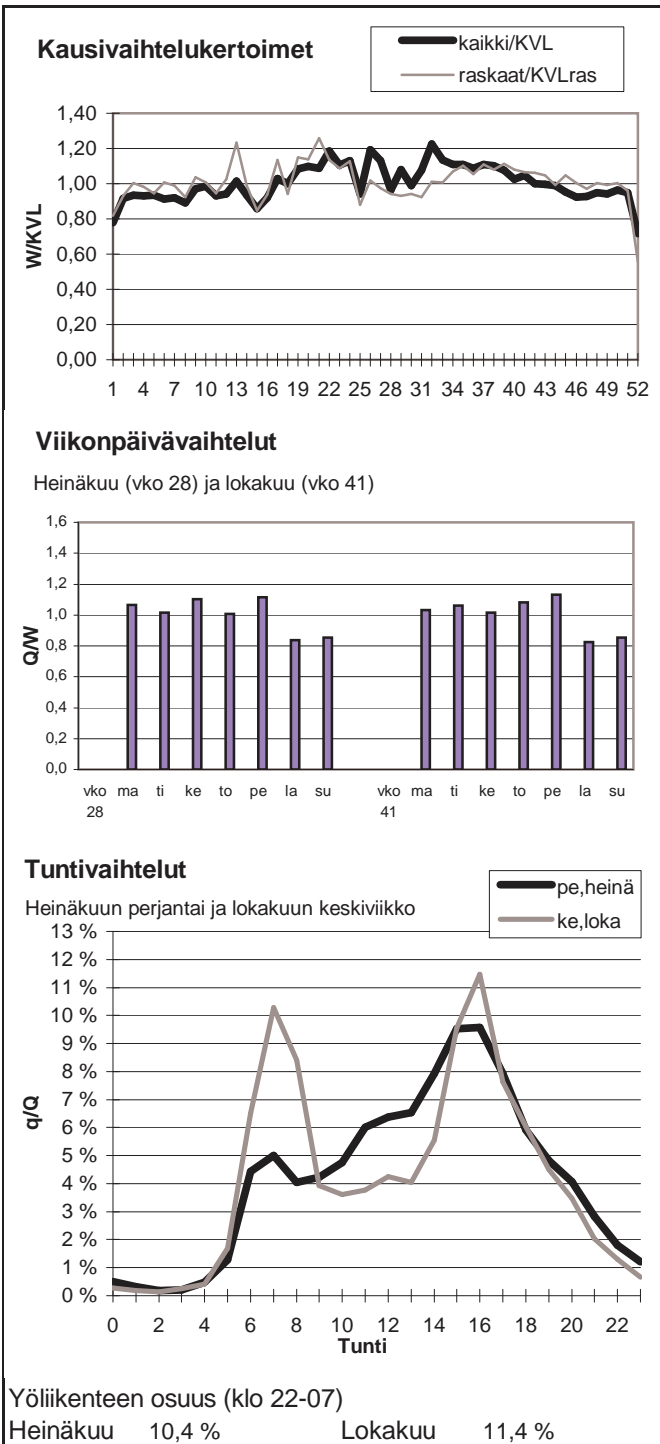

Vuoden 2009 liikennemäärät:

KVL	39735	KVLras	3649	Tieosa =	6	Suunta1 =	Turku
KAVL	43306	KAVLras	4898	Etäisyys =	2930	Suunta2 =	Helsinki
KKVL	42905	KKVLras	3746	Kaistoja =	4		

Liikenteen koostumus:

	Ha	Ha+pk	Ha+av	La	Kaip	Kapp	Katp	Kevyet	Raskaat
Arkiliikenne	87,1 %	1,3 %	0,3 %	0,8 %	5,5 %	2,0 %	3,0 %	88,7 %	11,3 %
Koko vuosi	89,2 %	1,4 %	0,3 %	0,9 %	4,3 %	1,6 %	2,4 %	90,8 %	9,2 %

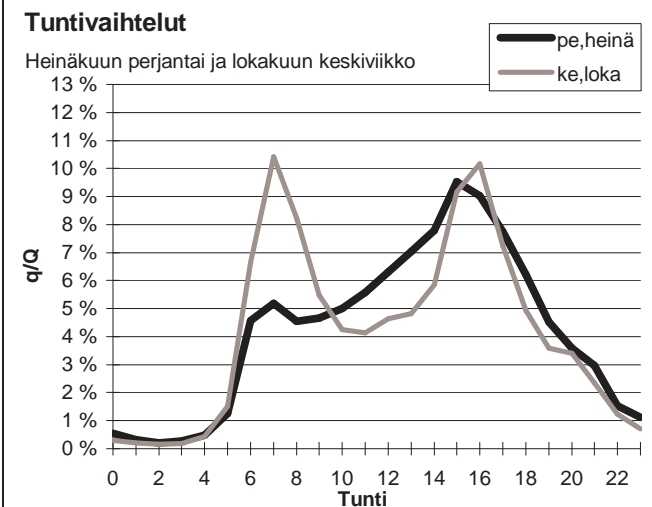
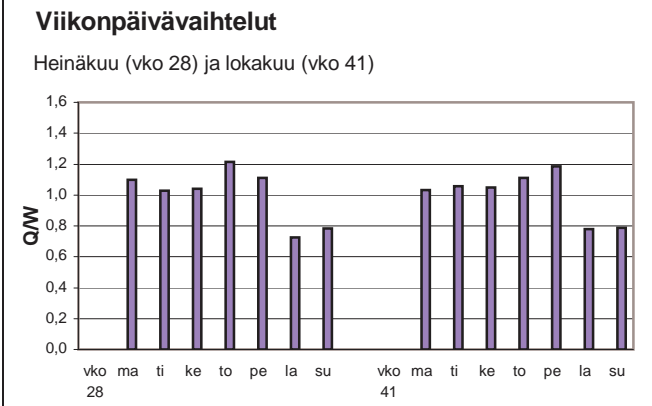
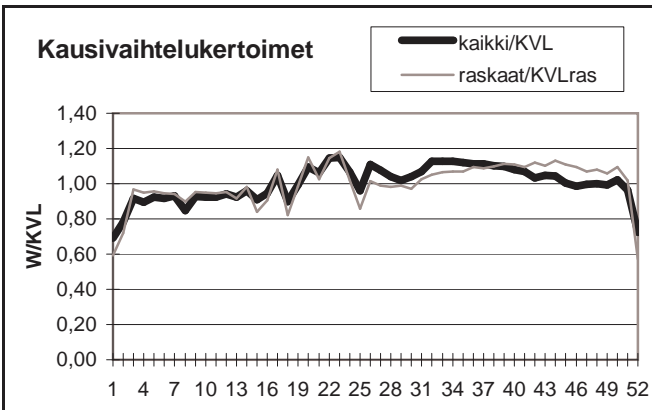

Yöliikenteen osuus (klo 22-07)

Heinäkuu	10,3 %	Lokakuu	11,4 %
----------	--------	---------	--------

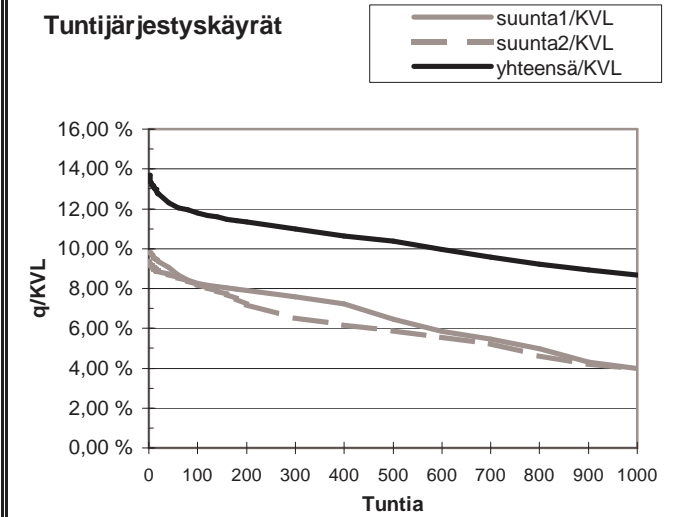
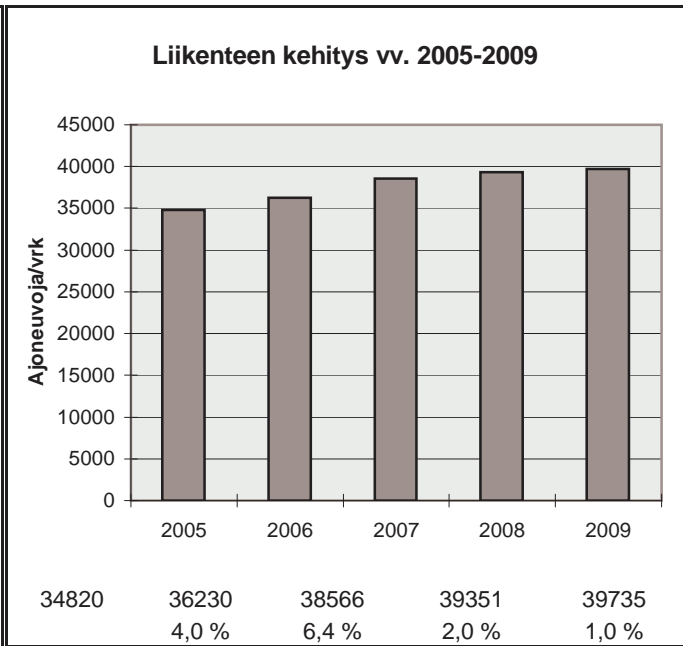

h	q	q/KVL	qras	qras/KVLras
1	5442	13,7 %	489	13,4 %
30	4973	12,5 %	467	12,8 %
100	4679	11,8 %	447	12,3 %
150	4592	11,6 %	437	12,0 %
300	4361	11,0 %	418	11,5 %
1000	3448	8,7 %	363	9,9 %
5000	1241	3,1 %	71	1,9 %

Vuoden 2009 liikennemäärät:

KVL	37738	KVLras	3396	Tieosa = 3	Suunta1 = Vantaa
KAVL	42704	KAVLras	4631	Etäisyys = 3703	Suunta2 = Espoo
KKVL	39897	KKVLras	3608	Kaistoja = 4	

Liikenteen koostumus:

	Ha	Ha+pk	Ha+av	La	Kaip	Kapp	Katp	Kevyet	Raskaat
Arkiliikenne	87,4 %	1,2 %	0,6 %	0,9 %	6,1 %	1,9 %	2,0 %	89,2 %	10,8 %
Koko vuosi	89,1 %	1,3 %	0,6 %	0,7 %	5,0 %	1,6 %	1,7 %	91,0 %	9,0 %

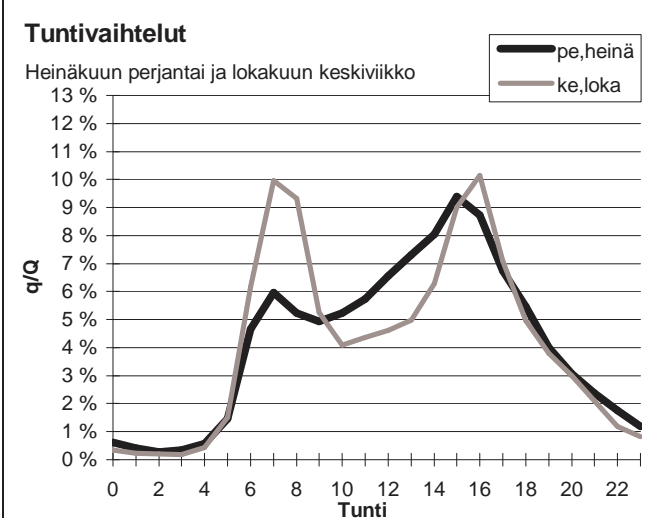
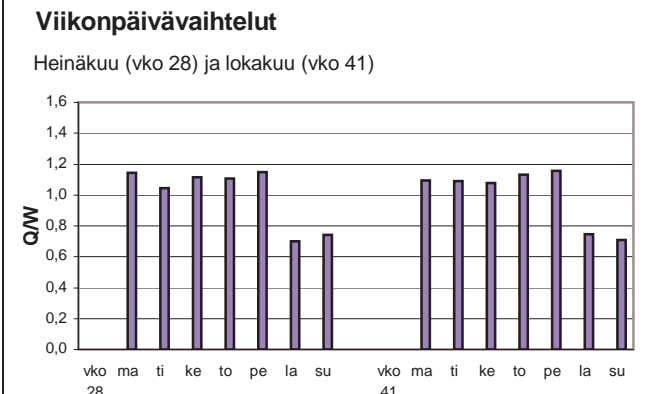
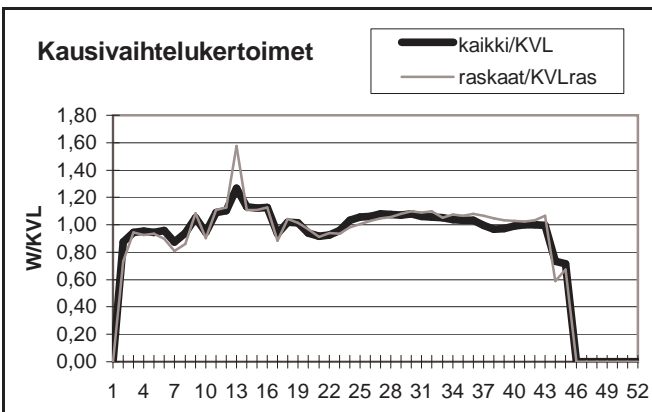

Yöliikenteen osuus (klo 22-07)

Heinäkuu	11,2 %	Lokakuu	11,1 %
----------	--------	---------	--------

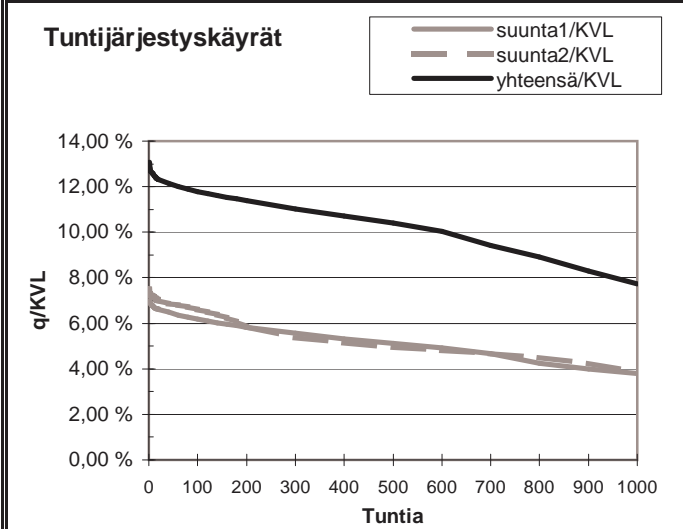
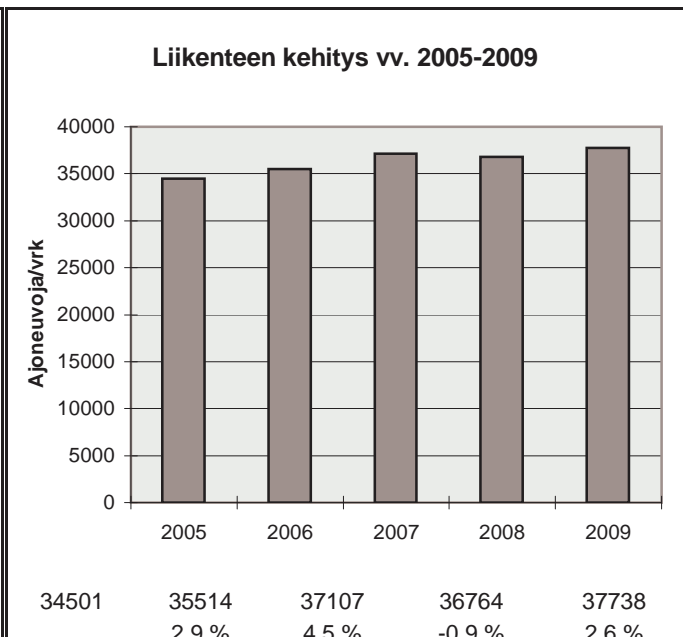

h	q	q/KVL	qras	qras/KVLras
1	4936	13,1 %	439	12,9 %
30	4603	12,2 %	415	12,2 %
100	4447	11,8 %	398	11,7 %
150	4369	11,6 %	392	11,5 %
300	4154	11,0 %	380	11,2 %
1000	2917	7,7 %	344	10,1 %
5000	545	1,4 %	38	1,1 %

Vuoden 2009 liikennemäärät:

KVL	23990	KVLras	2180	Tieosa =	5	Suunta1 =	Porvoo
KAVL	25052	KAVLras	2806	Etäisyys =	1360	Suunta2 =	Helsinki
KKVL	25247	KKVLras	2296	Kaistoja =	4		

Liikenteen koostumus:

	Ha	Ha+pk	Ha+av	La	Kaip	Kapp	Katp	Kevyet	Raskaat
Arkiliikenne	87,5 %	1,0 %	0,2 %	0,9 %	2,8 %	3,5 %	3,9 %	88,8 %	11,2 %
Koko vuosi	89,5 %	1,2 %	0,2 %	0,9 %	2,3 %	2,8 %	3,0 %	90,9 %	9,1 %

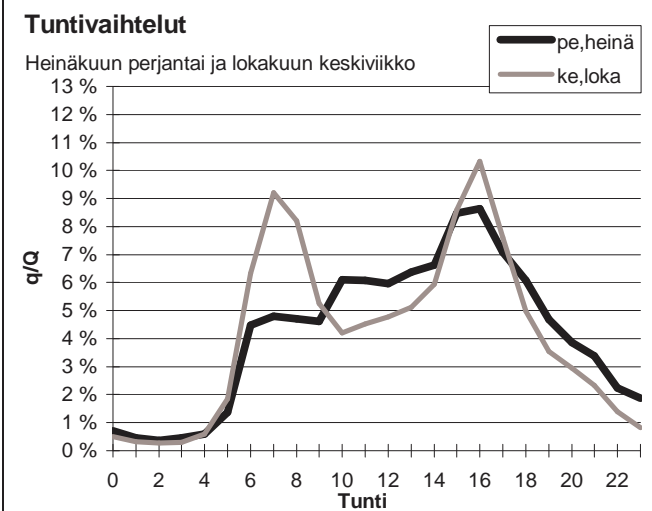
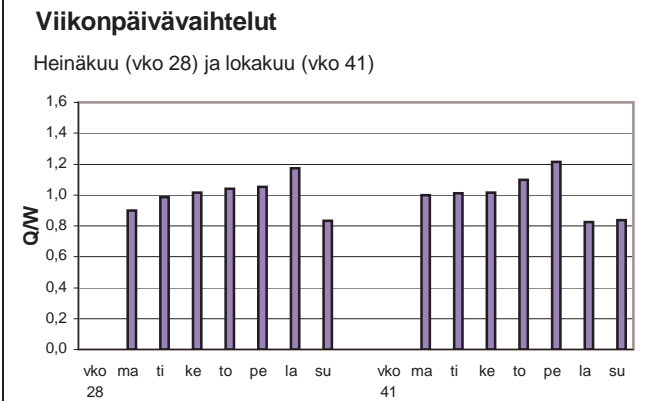
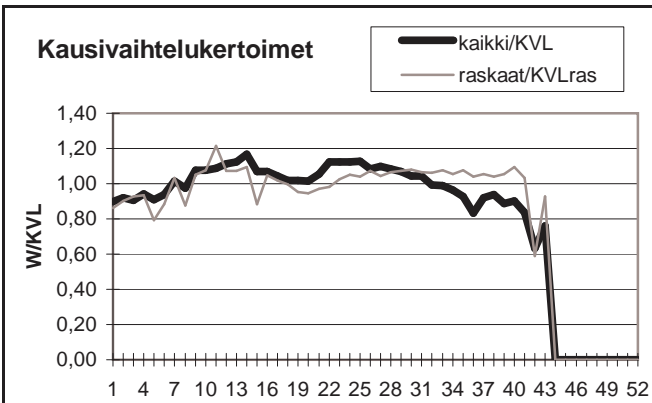

Yöliikenteen osuus (klo 22-07)

Heinäkuu	12,5 %	Lokakuu	12,4 %
----------	--------	---------	--------

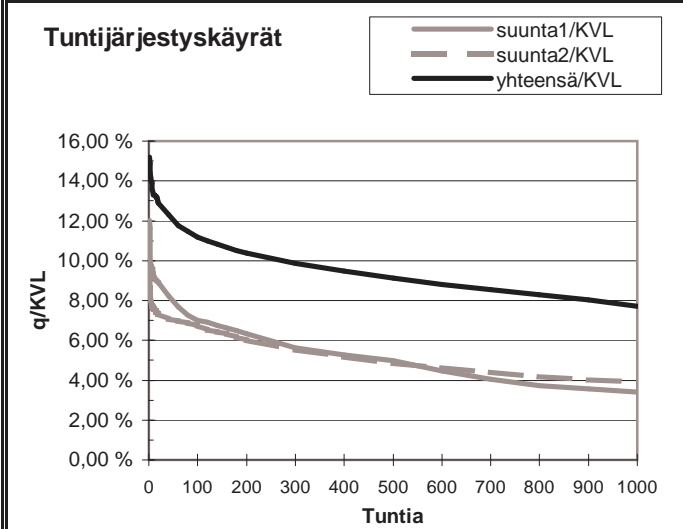
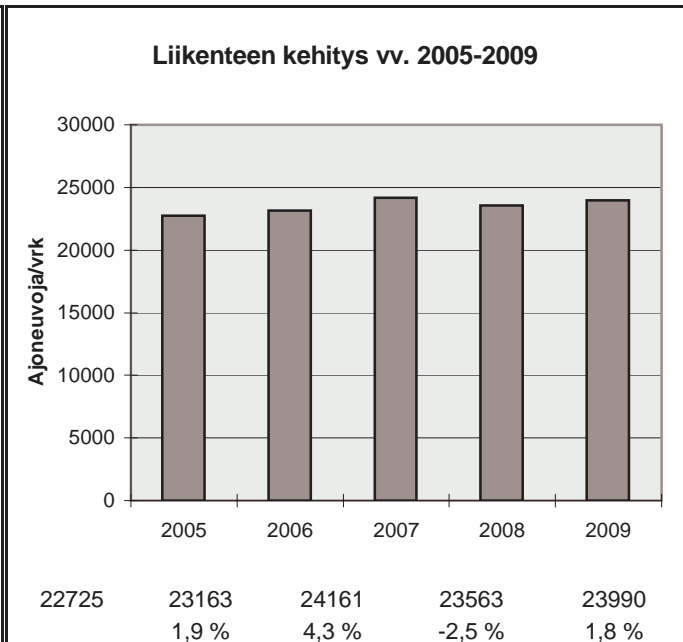

h	q	q/KVL	qras	qras/KVLras
1	3642	15,2 %	257	11,8 %
30	3029	12,6 %	225	10,3 %
100	2681	11,2 %	216	9,9 %
150	2580	10,8 %	211	9,7 %
300	2369	9,9 %	204	9,4 %
1000	1850	7,7 %	182	8,3 %
5000	358	1,5 %	40	1,8 %

Vuoden 2009 liikennemäärät:

KVL	22345	KVLras	1991	Tieosa =	115	Suunta1 =	Lahti
KAVL	20351	KAVLras	2527	Etäisyys =	4391	Suunta2 =	Helsinki
KKVL	25859	KKVLras	2042	Kaistoja =	4		

Liikenteen koostumus:

	Ha	Ha+pk	Ha+av	La	Kaip	Kapp	Katp	Kevyet	Raskaat
Arkiliikenne	85,4 %	1,6 %	0,6 %	0,7 %	3,0 %	2,8 %	5,9 %	87,6 %	12,4 %
Koko vuosi	88,6 %	1,8 %	0,7 %	0,7 %	2,3 %	1,8 %	4,0 %	91,1 %	8,9 %

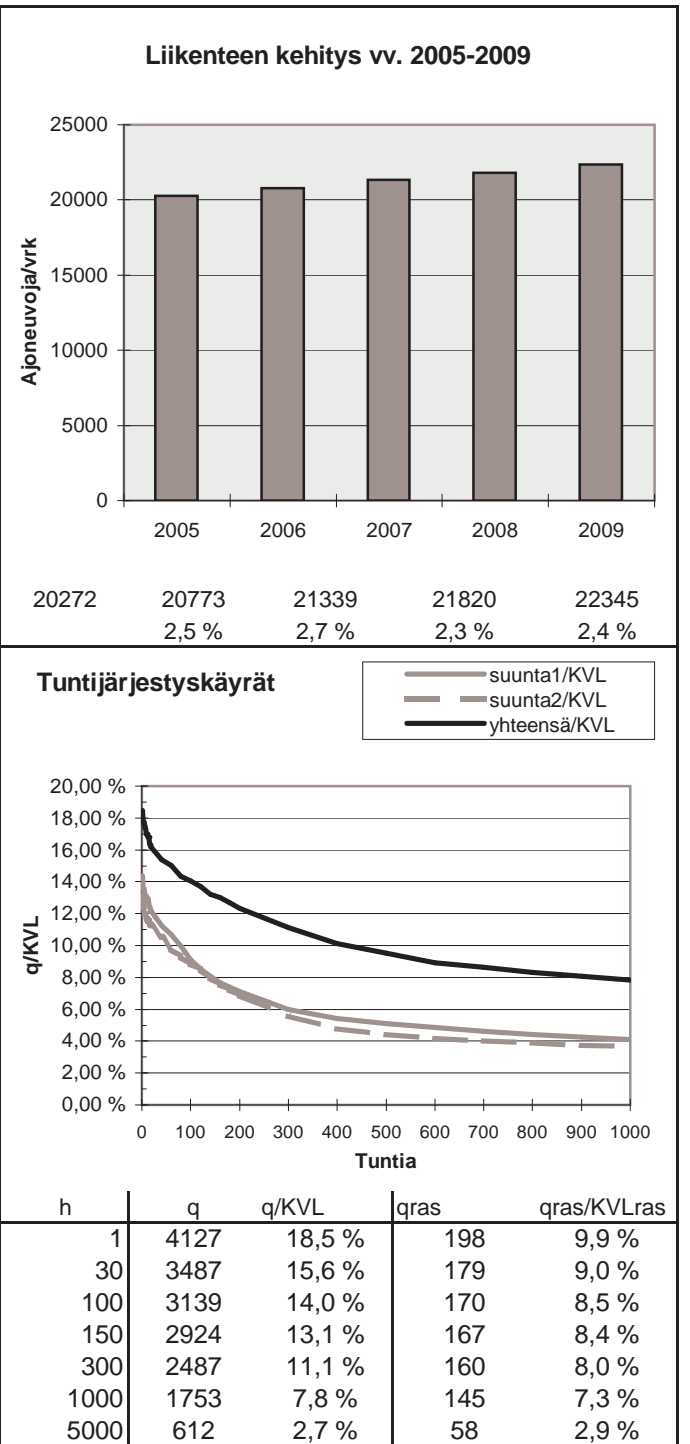
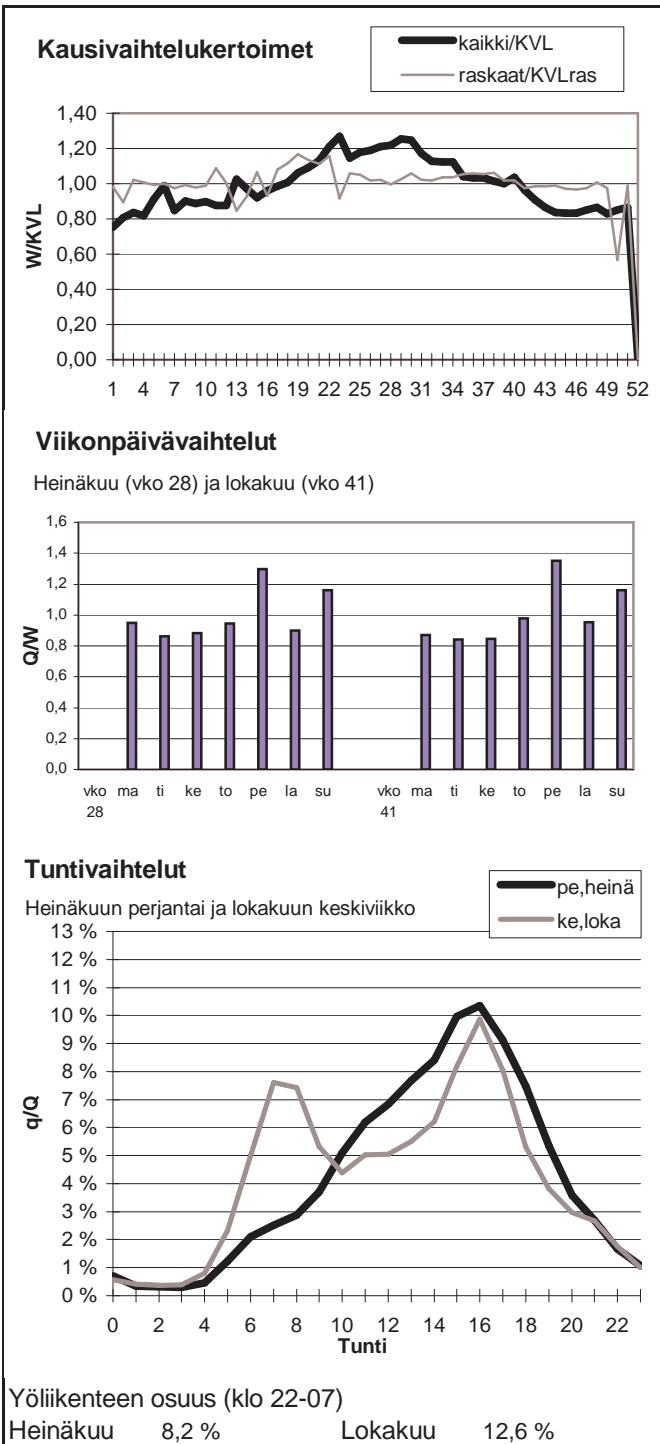

Vuoden 2009 liikennemäärät:

KVL	15671	KVLras	486	Tieosa =	7	Suunta1 =	Hanko
KAVL	17101	KAVLras	655	Etäisyys =	3950	Suunta2 =	Helsinki
KKVL	16650	KKVLras	472	Kaistoja =	2		

Liikenteen koostumus:

	Ha	Ha+pk	Ha+av	La	Kaip	Kapp	Katp	Kevyet	Raskaat
Arkiliikenne	95,3 %	0,7 %	0,2 %	0,6 %	1,9 %	0,3 %	1,0 %	96,2 %	3,8 %
Koko vuosi	95,9 %	0,8 %	0,2 %	0,5 %	1,5 %	0,3 %	0,7 %	96,9 %	3,1 %

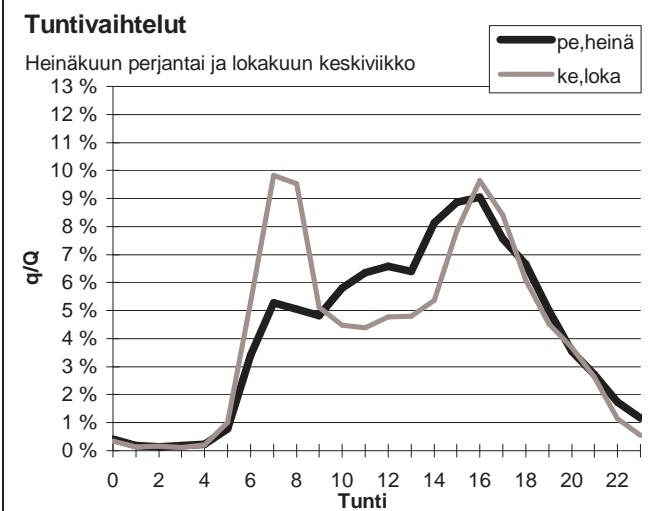
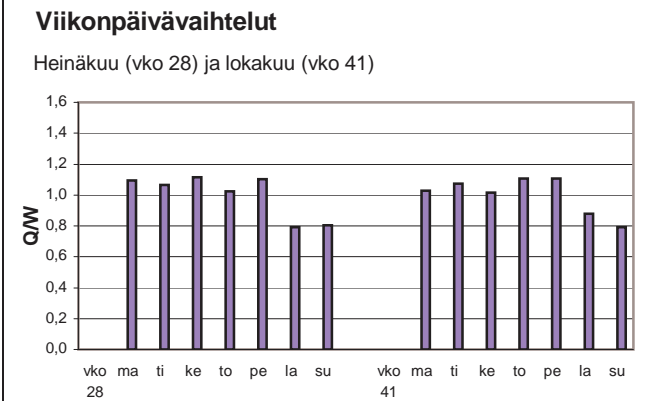
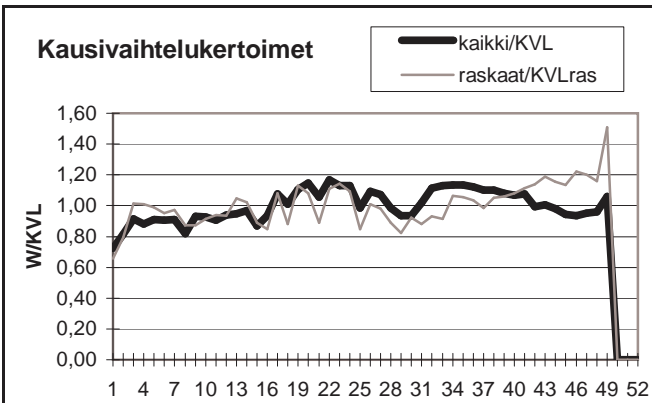

Yöliikenteen osuus (klo 22-07)

Heinäkuu	8,2 %	Lokakuu	8,9 %
----------	-------	---------	-------

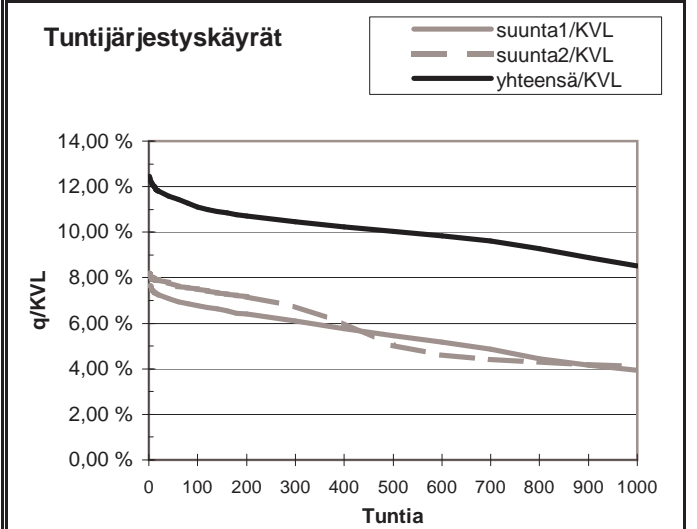
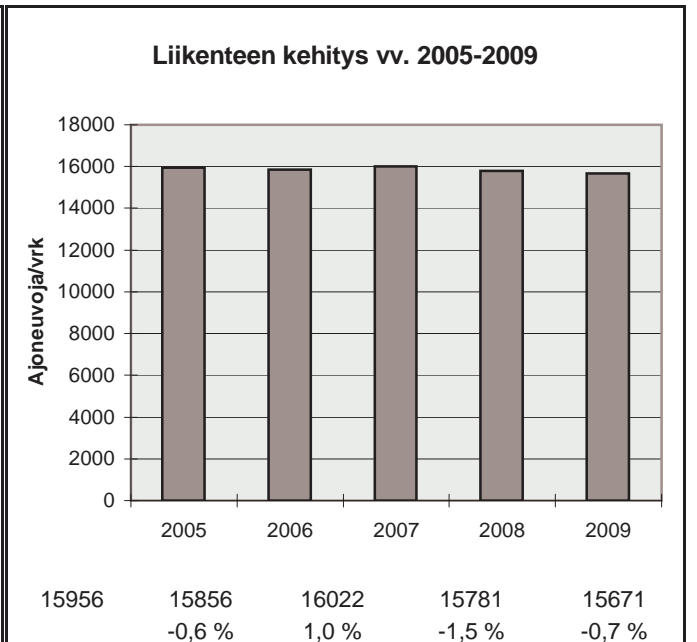

h	q	q/KVL	qras	qras/KVLras
1	1950	12,4 %	92	18,9 %
30	1832	11,7 %	77	15,8 %
100	1740	11,1 %	71	14,6 %
150	1702	10,9 %	68	14,0 %
300	1641	10,5 %	63	13,0 %
1000	1335	8,5 %	51	10,5 %
5000	345	2,2 %	6	1,2 %

Vuoden 2009 liikennemäärät:

KVL	57097	KVLras	2891	Tieosa =	4	Suunta1 =	Turku
KAVL	64177	KAVLras	3687	Etäisyys =	1200	Suunta2 =	Helsinki
KKVL	55142	KKVLras	2977	Kaistoja =	5		

Liikenteen koostumus:

	Ha	Ha+pk	Ha+av	La	Kaip	Kapp	Katp	Kevyet	Raskaat
Arkiliikenne	93,5 %	0,6 %	0,1 %	1,0 %	3,0 %	0,7 %	1,0 %	94,3 %	5,7 %
Koko vuosi	94,1 %	0,7 %	0,1 %	1,0 %	2,6 %	0,6 %	0,9 %	94,9 %	5,1 %

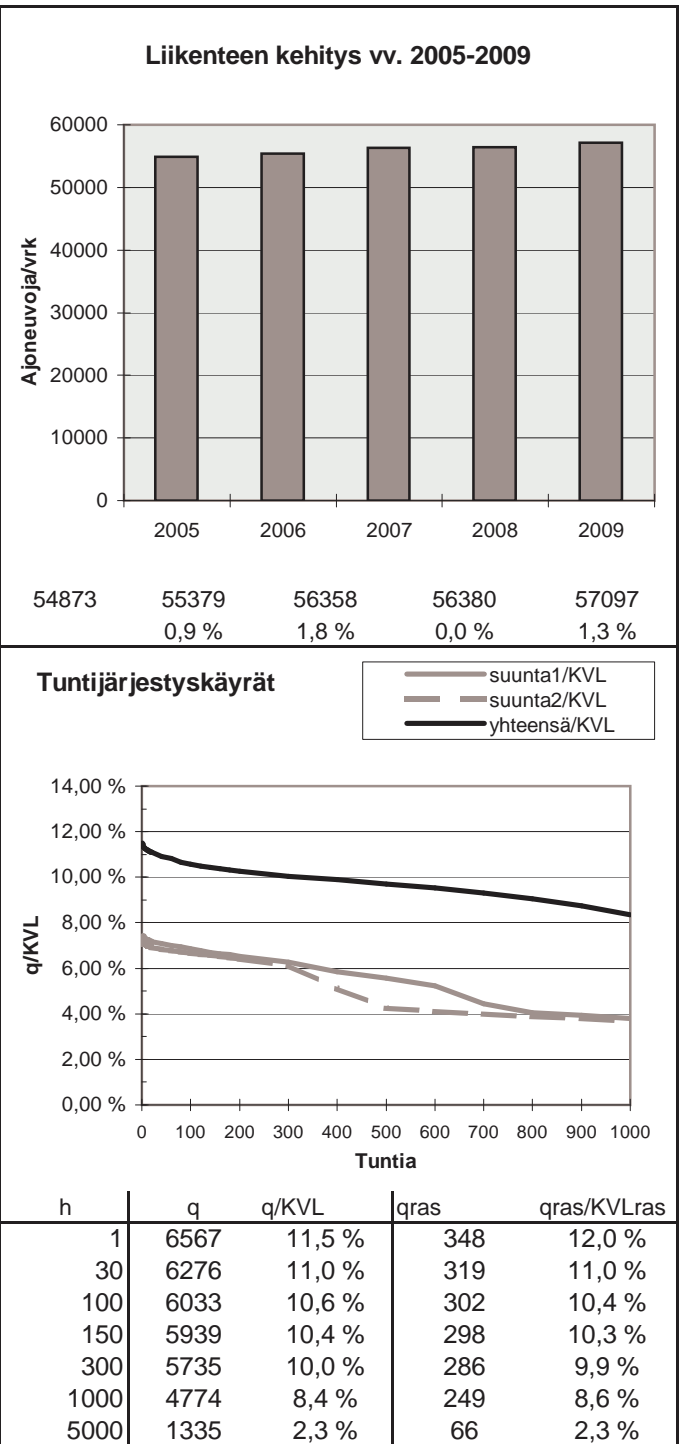
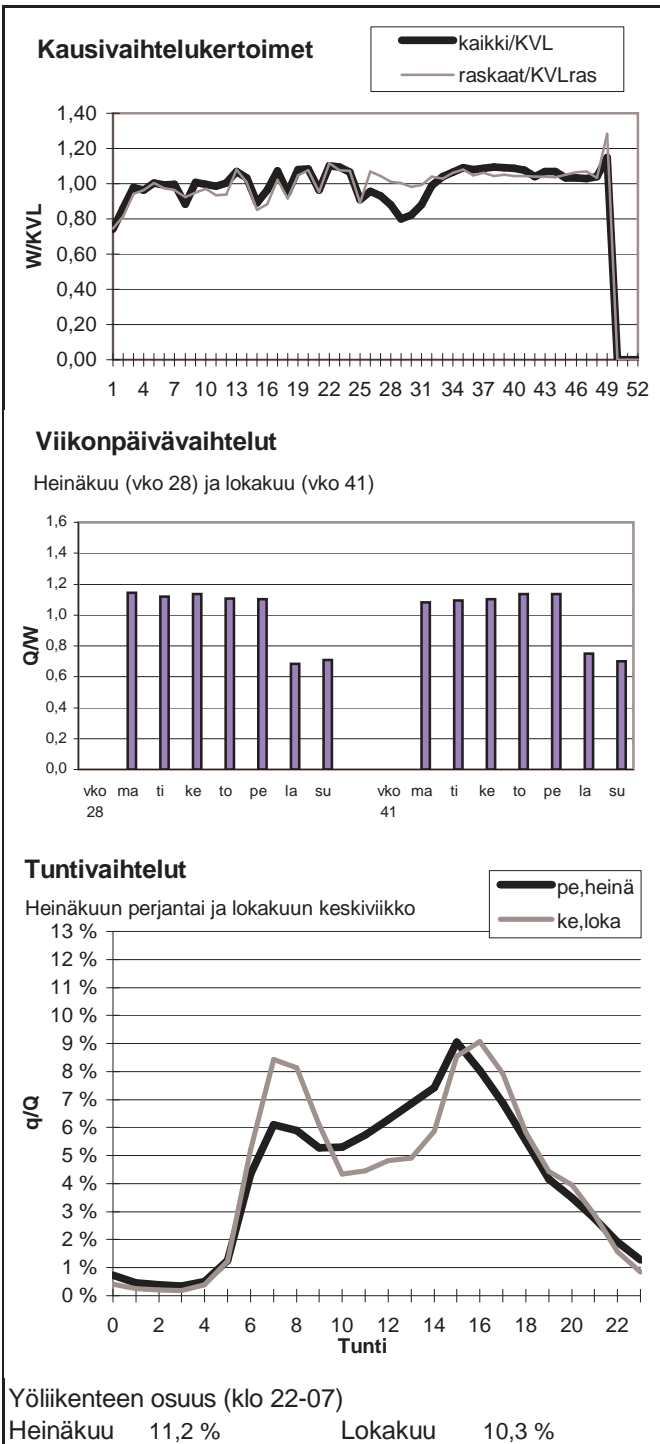

Vuoden 2009 liikennemäärät:

KVL	72472	KVLras	3431	Tieosa =	5	Suunta1 =	Espoo
KAVL	84075	KAVLras	4642	Etäisyys =	1000	Suunta2 =	Helsinki
KKVL	69902	KKVLras	3528	Kaistoja =	7		

Liikenteen koostumus:

	Ha	Ha+pk	Ha+av	La	Kaip	Kapp	Katp	Kevyet	Raskaat
Arkiliikenne	93,7 %	0,7 %	0,1 %	0,3 %	3,3 %	0,9 %	1,1 %	94,5 %	5,5 %
Koko vuosi	94,4 %	0,7 %	0,1 %	0,3 %	2,8 %	0,8 %	0,9 %	95,3 %	4,7 %

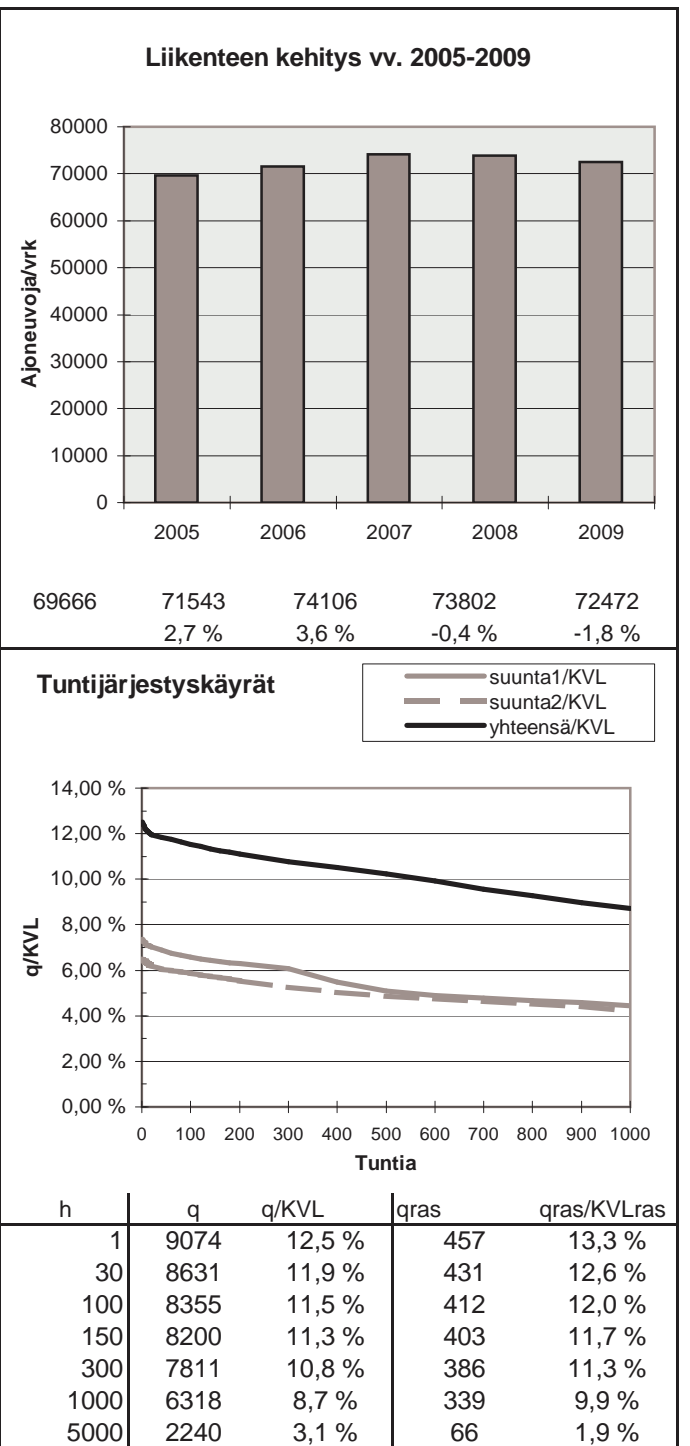
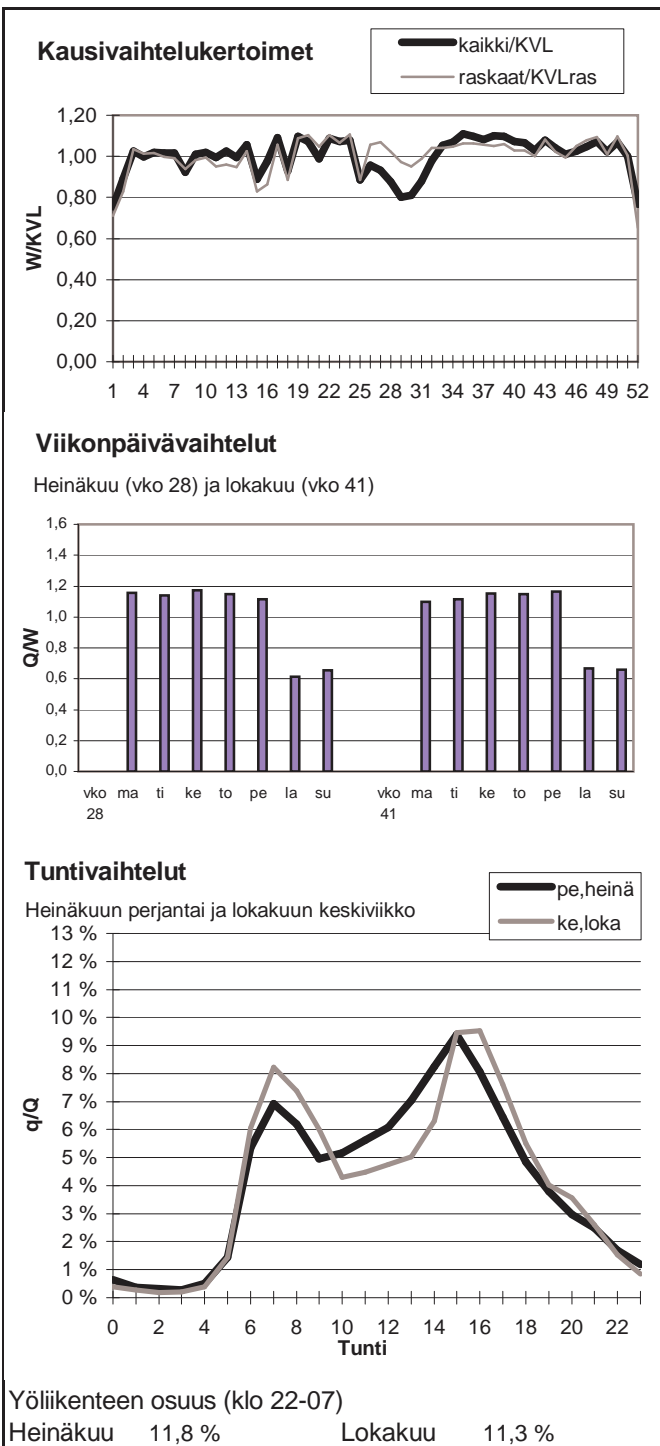

Vuoden 2009 liikennemäärät:

KVL	86992	KVLras	3736	Tieosa =	6	Suunta1 =	Espoo
KAVL	99616	KAVLras	4986	Etäisyys =	700	Suunta2 =	Helsinki
KKVL	81285	KKVLras	3849	Kaistoja =	6		

Liikenteen koostumus:

	Ha	Ha+pk	Ha+av	La	Kaip	Kapp	Katp	Kevyet	Raskaat
Arkiliikenne	94,0 %	0,7 %	0,2 %	0,4 %	3,0 %	0,7 %	0,9 %	95,0 %	5,0 %
Koko vuosi	94,8 %	0,8 %	0,2 %	0,4 %	2,5 %	0,6 %	0,8 %	95,7 %	4,3 %

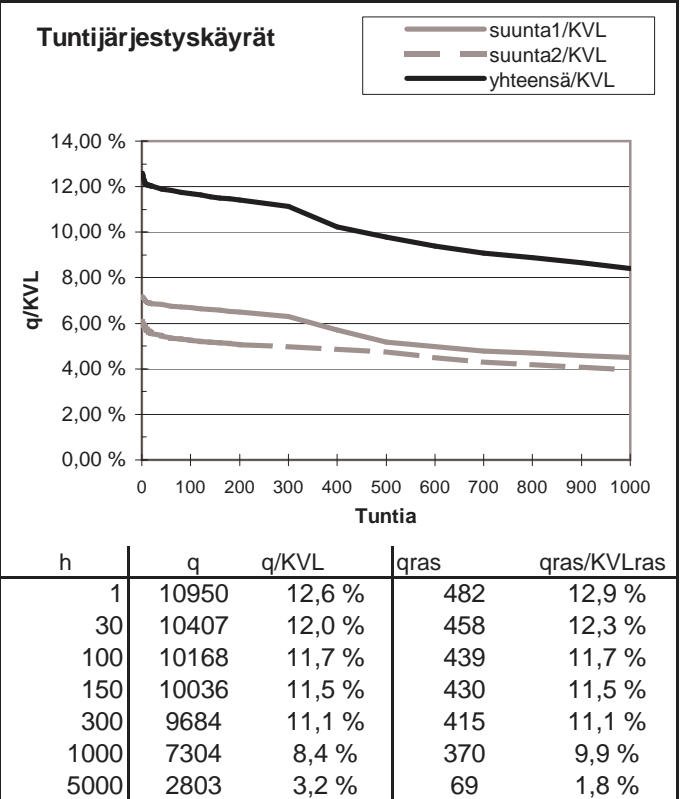
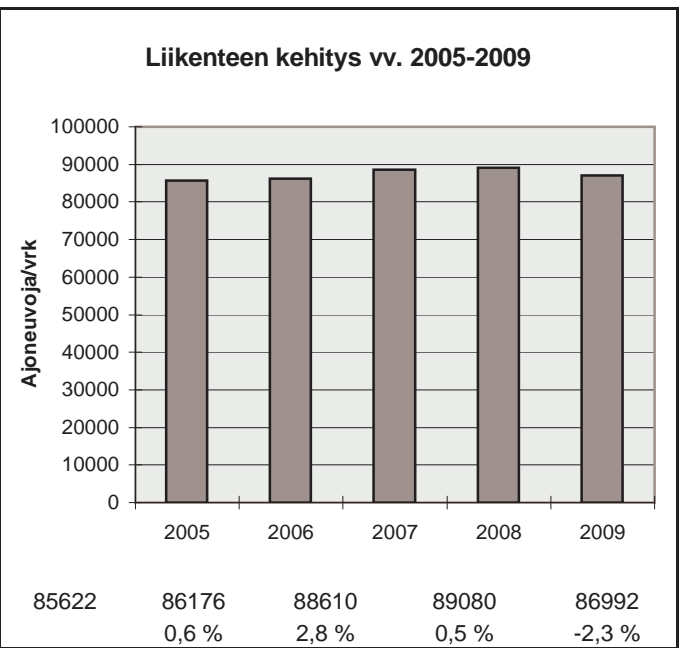
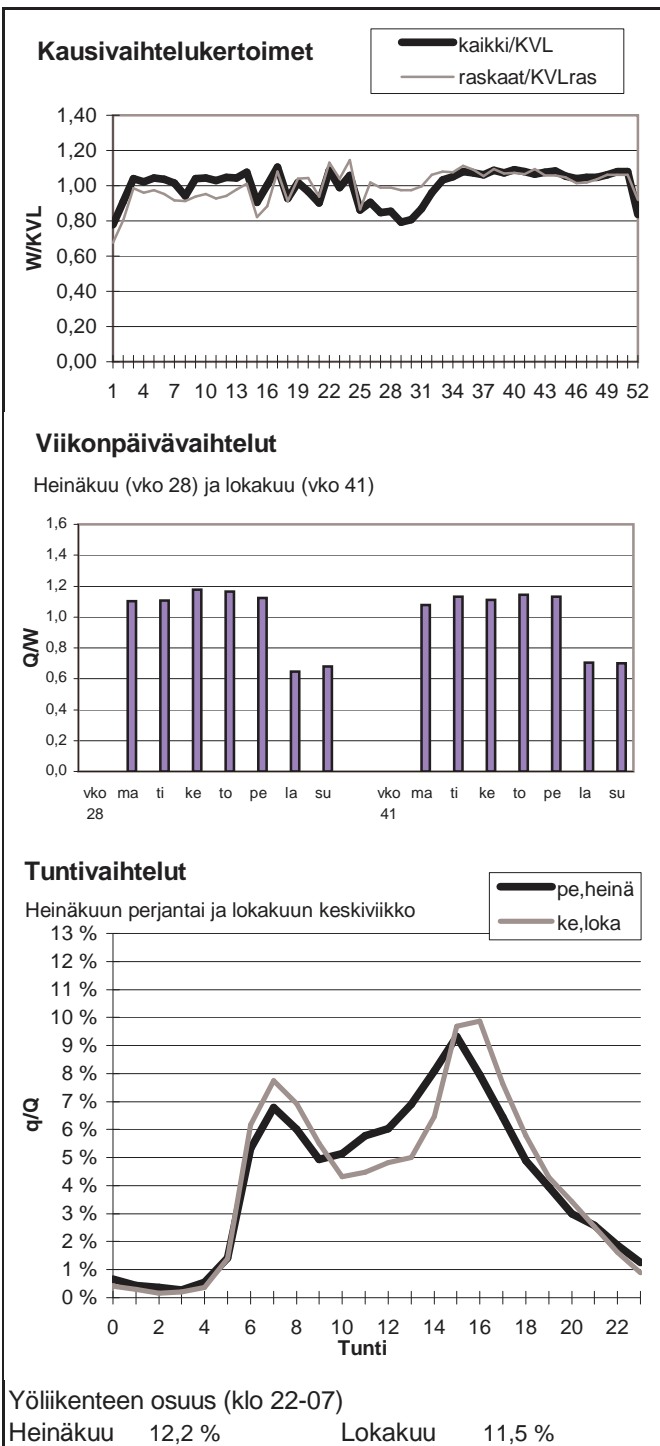

Vuoden 2009 liikennemäärät:

KVL	86739	KVLras	3516	Tieosa =	6	Suunta1 =	Vantaa
KAVL	99542	KAVLras	4739	Etäisyys =	2600	Suunta2 =	Espoo
KKVL	82824	KKVLras	3639	Kaistoja =	8		

Liikenteen koostumus:

	Ha	Ha+pk	Ha+av	La	Kaip	Kapp	Katp	Kevyet	Raskaat
Arkiliikenne	94,5 %	0,6 %	0,2 %	0,4 %	2,9 %	0,6 %	0,8 %	95,2 %	4,8 %
Koko vuosi	95,2 %	0,7 %	0,1 %	0,3 %	2,5 %	0,6 %	0,7 %	95,9 %	4,1 %

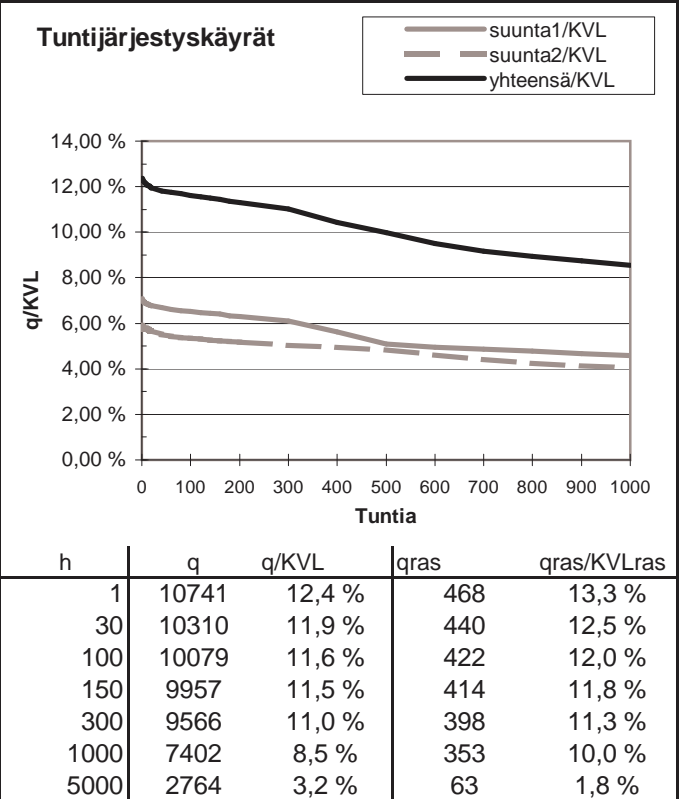
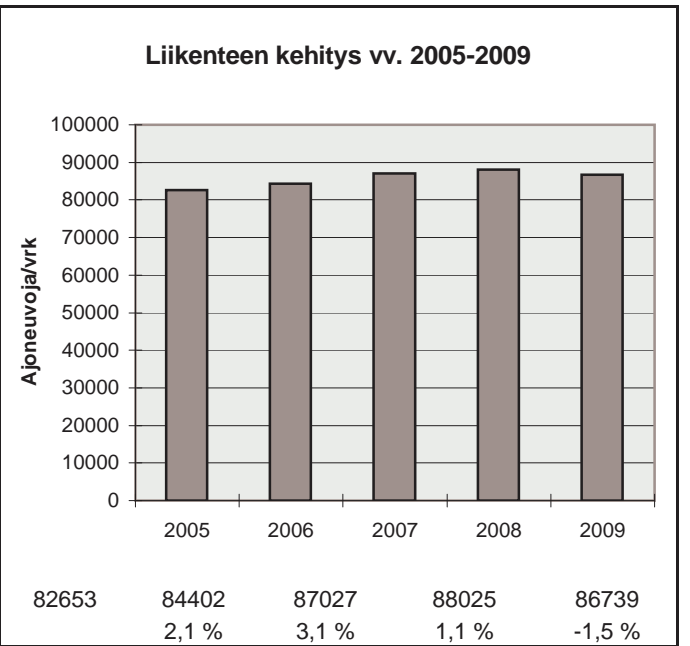
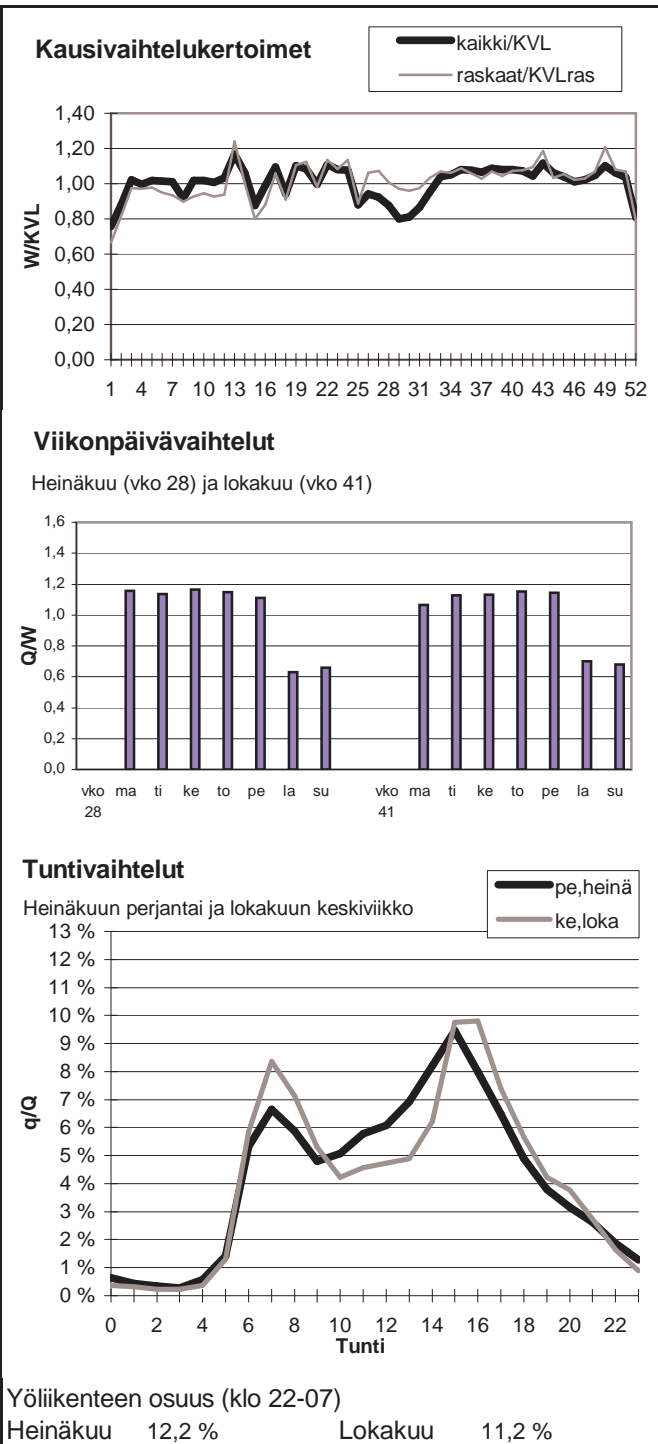

Vuoden 2009 liikennemäärät:

KVL	55872	KVLras	3266	Tieosa =	7	Suunta1 =	Itäkeskus
KAVL	63481	KAVLras	4450	Etäisyys =	1800	Suunta2 =	Tapiola
KKVL	57854	KKVLras	3423	Kaistoja =	4		

Liikenteen koostumus:

	Ha	Ha+pk	Ha+av	La	Kaip	Kapp	Katp	Kevyet	Raskaat
Arkiliikenne	91,9 %	0,9 %	0,2 %	0,4 %	4,1 %	1,1 %	1,4 %	93,0 %	7,0 %
Koko vuosi	93,0 %	0,9 %	0,2 %	0,4 %	3,3 %	0,9 %	1,2 %	94,2 %	5,8 %

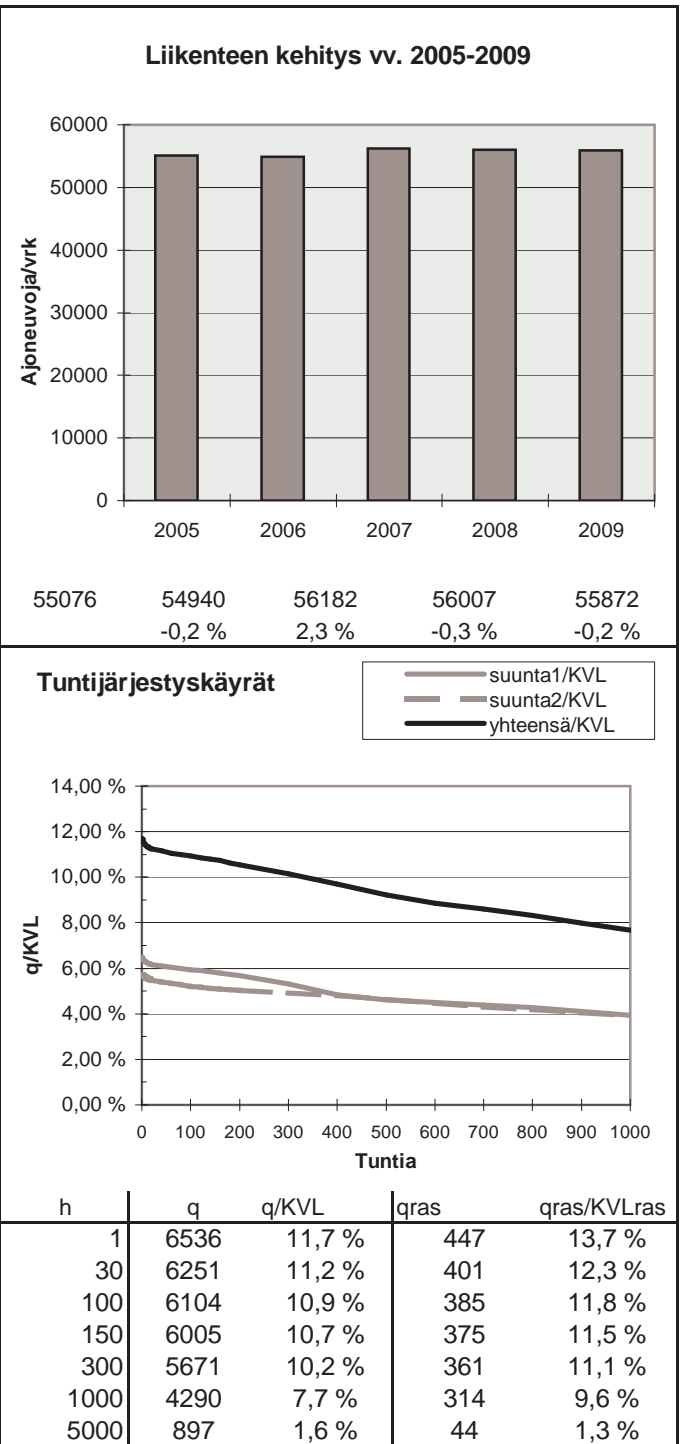
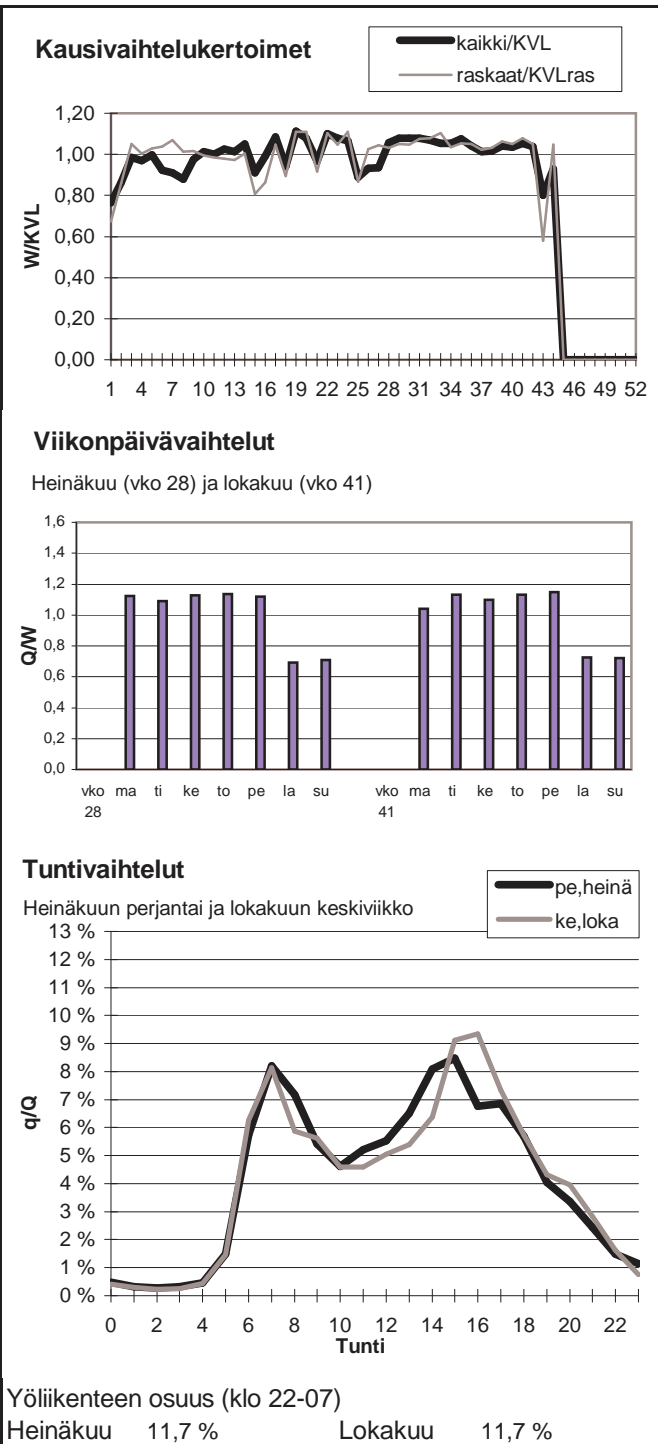

Vuoden 2009 liikennemäärät:

KVL	57426	KVLras	3271	Tieosa =	7	Suunta1 =	Espoo
KAVL	63723	KAVLras	4328	Etäisyys =	4000	Suunta2 =	Itäkeskus
KKVL	56077	KKVLras	3304	Kaistoja =	4		

Liikenteen koostumus:

	Ha	Ha+pk	Ha+av	La	Kaip	Kapp	Katp	Kevyet	Raskaat
Arkiliikenne	91,8 %	1,1 %	0,3 %	0,7 %	3,7 %	1,0 %	1,4 %	93,2 %	6,8 %
Koko vuosi	93,0 %	1,1 %	0,2 %	0,7 %	3,0 %	0,8 %	1,2 %	94,3 %	5,7 %

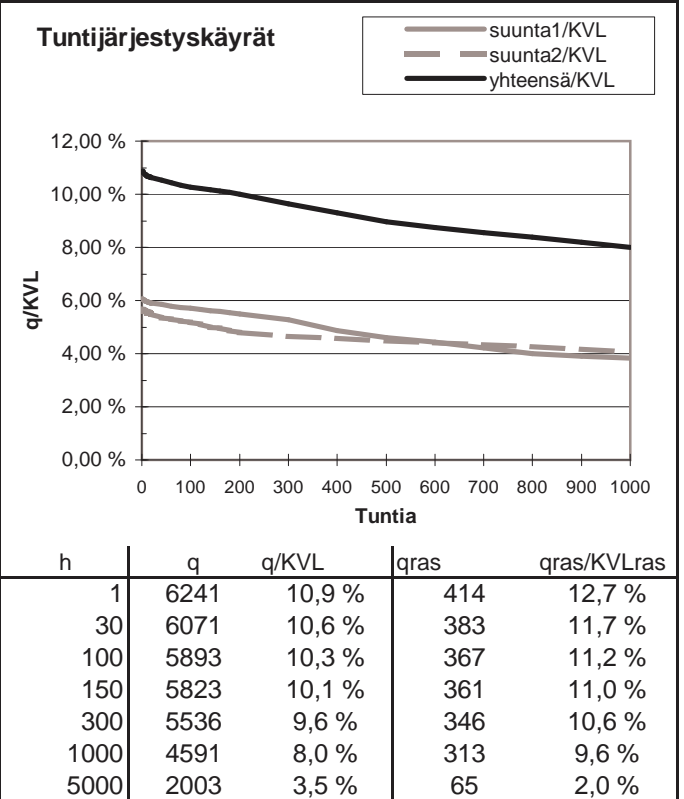
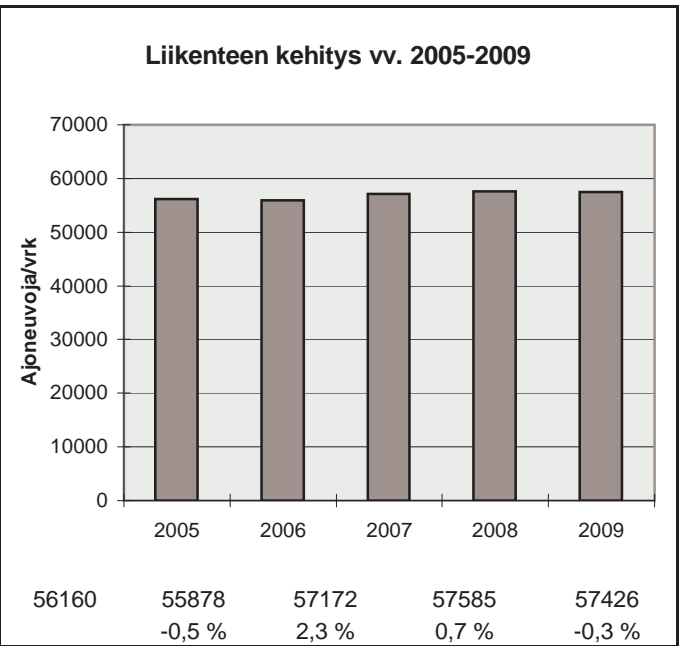
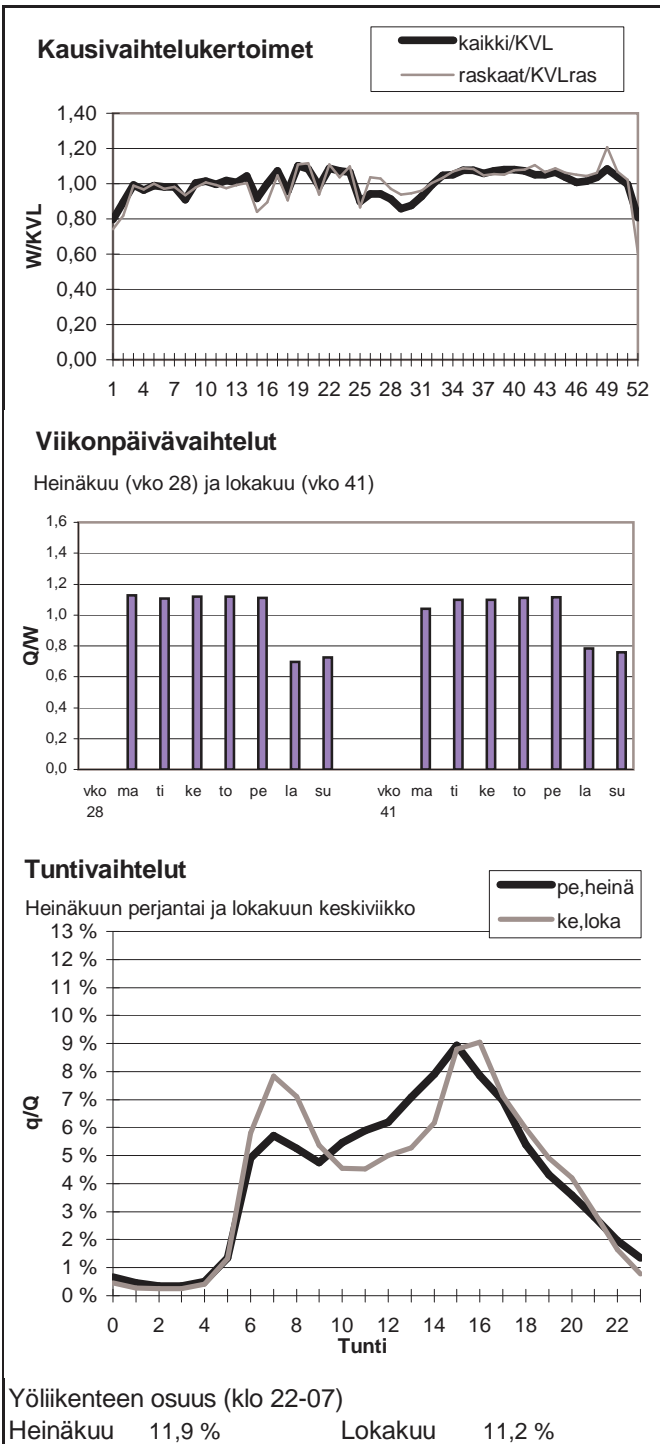

Vuoden 2009 liikennemäärät:

KVL	67754	KVLras	6396	Tieosa =	6	Suunta1 =	Vantaa
KAVL	76541	KAVLras	8727	Etäisyys =	6748	Suunta2 =	Espoo
KKVL	66622	KKVLras	6303	Kaistoja =	9		

Liikenteen koostumus:

	Ha	Ha+pk	Ha+av	La	Kaip	Kapp	Katp	Kevyet	Raskaat
Arkiliikenne	87,6 %	0,8 %	0,2 %	0,6 %	5,7 %	2,8 %	2,3 %	88,6 %	11,4 %
Koko vuosi	89,5 %	0,9 %	0,2 %	0,6 %	4,7 %	2,3 %	1,9 %	90,6 %	9,4 %

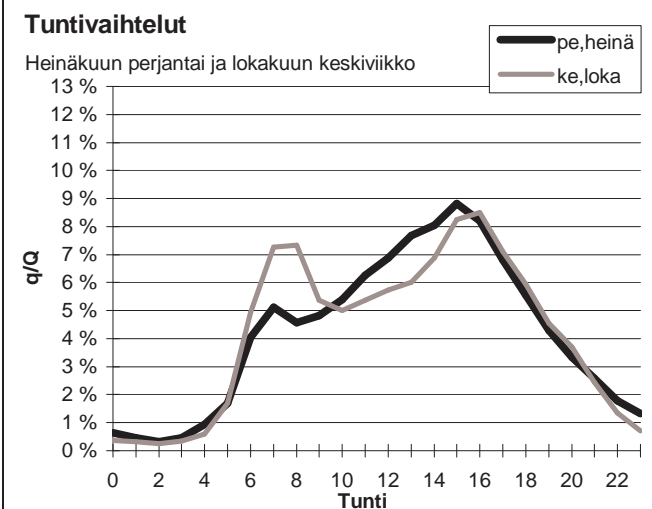
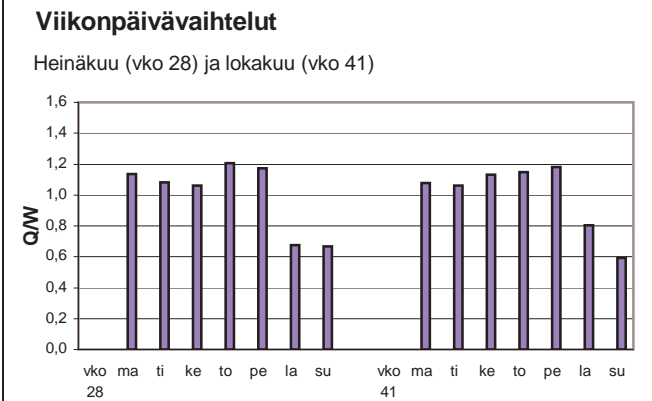
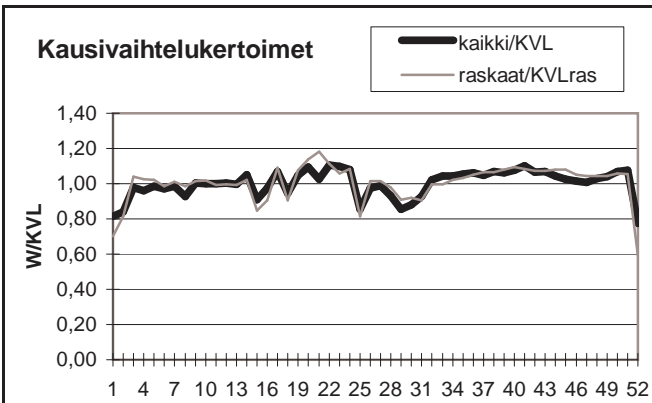

Yöliikenteen osuus (klo 22-07)

Heinäkuu	11,7 %	Lokakuu	10,5 %
----------	--------	---------	--------

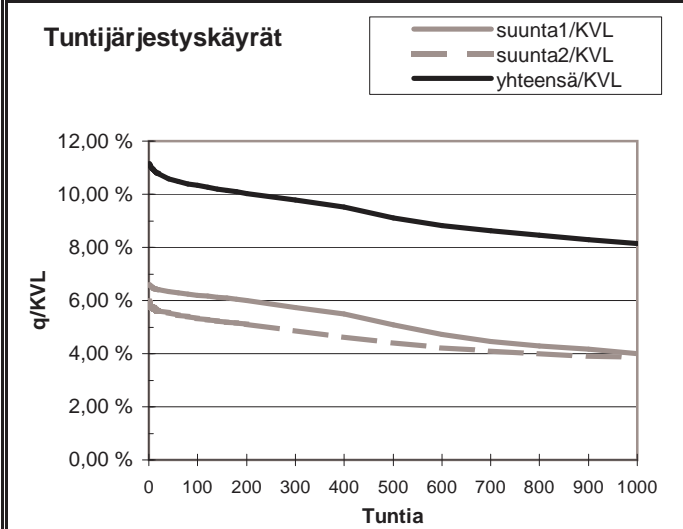
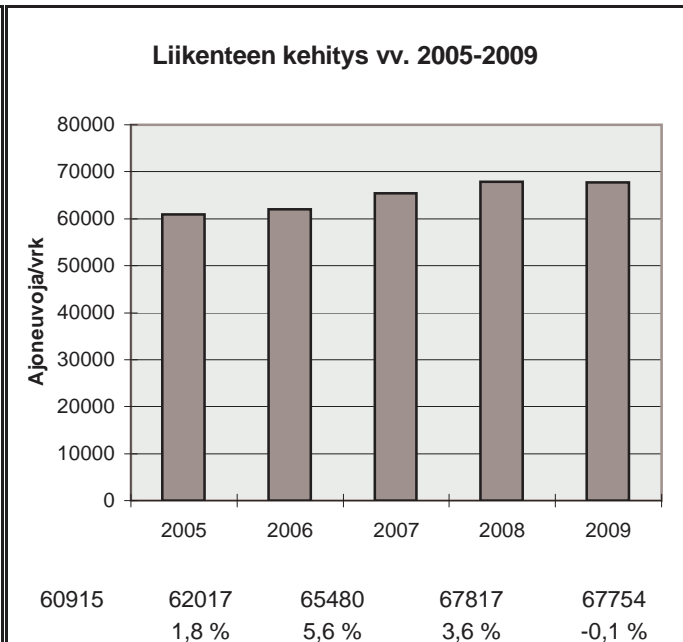

h	q	q/KVL	qras	qras/KVLras
1	7552	11,1 %	816	12,8 %
30	7228	10,7 %	761	11,9 %
100	7008	10,3 %	735	11,5 %
150	6884	10,2 %	725	11,3 %
300	6635	9,8 %	705	11,0 %
1000	5523	8,2 %	647	10,1 %
5000	1920	2,8 %	108	1,7 %

Vuoden 2009 liikennemäärät:

KVL	21481	KVLras	1182
KAVL	26247	KAVLras	1499
KKVL	19418	KKVLras	1147

Tieosa = 2	Suunta1 = Pori
Etäisyys = 250	Suunta2 = Helsinki
Kaistoja = 4	

Liikenteen koostumus:

	Ha	Ha+pk	Ha+av	La	Kaip	Kapp	Katp	Kevyet	Raskaat
Arkiliikenne	93,8 %	0,4 %	0,1 %	2,4 %	2,9 %	0,2 %	0,1 %	94,3 %	5,7 %
Koko vuosi	94,1 %	0,4 %	0,1 %	2,5 %	2,6 %	0,2 %	0,1 %	94,5 %	5,5 %

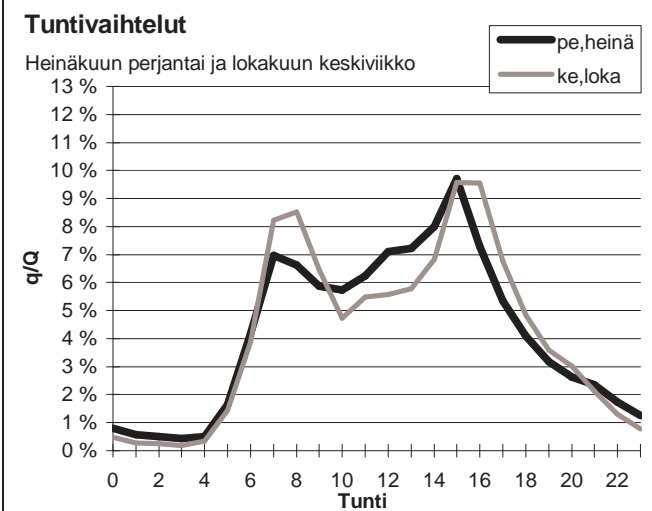
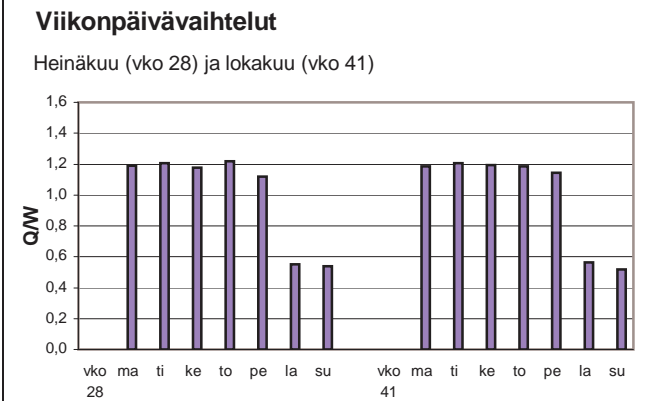
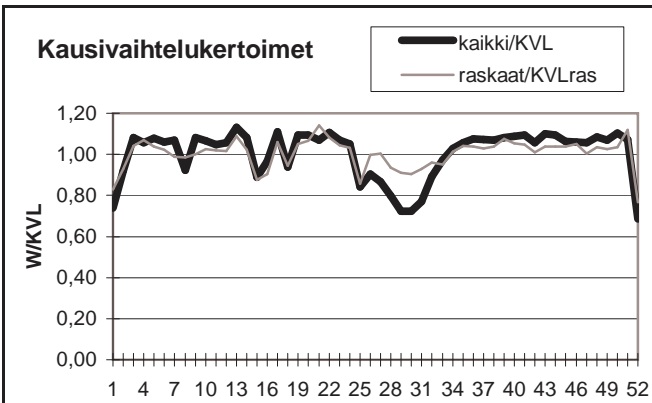

Yöliikenteen osuus (klo 22-07)

Heinäkuu	11,6 %	Lokakuu	8,9 %
----------	--------	---------	-------

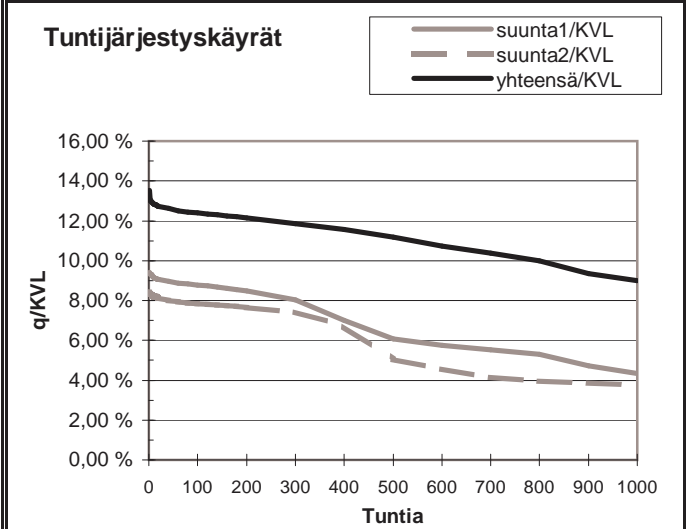
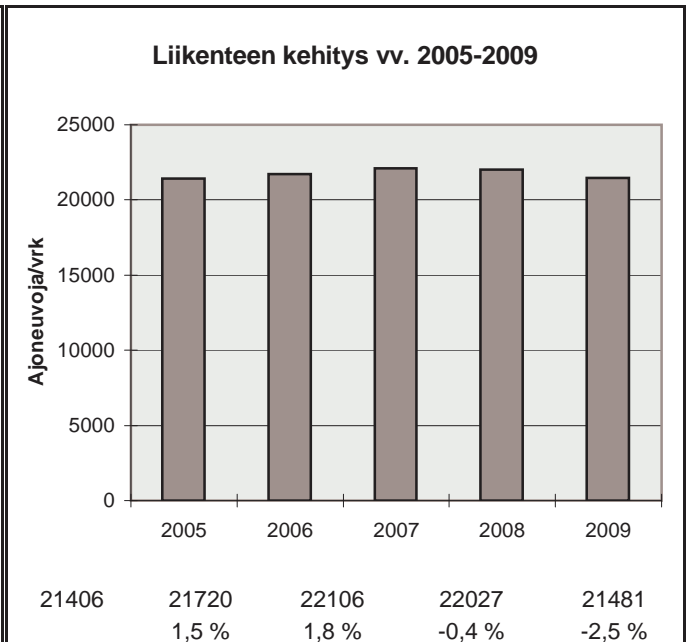

h	q	q/KVL	qras	qras/KVLras
1	2908	13,5 %	324	27,4 %
30	2725	12,7 %	145	12,3 %
100	2663	12,4 %	131	11,1 %
150	2634	12,3 %	128	10,8 %
300	2544	11,8 %	123	10,4 %
1000	1934	9,0 %	111	9,4 %
5000	552	2,6 %	27	2,3 %

Vuoden 2009 liikennemäärät:

KVL	37748	KVLras	2567	Tieosa =	101	Suunta1 =	Tampere
KAVL	43697	KAVLras	3364	Etäisyys =	4400	Suunta2 =	Helsinki
KKVL	34771	KKVLras	2562	Kaistoja =	4		

Liikenteen koostumus:

	Ha	Ha+pk	Ha+av	La	Kaip	Kapp	Katp	Kevyet	Raskaat
Arkiliikenne	91,3 %	0,8 %	0,2 %	1,1 %	4,6 %	0,9 %	1,2 %	92,3 %	7,7 %
Koko vuosi	92,3 %	0,7 %	0,2 %	1,1 %	3,9 %	0,8 %	1,0 %	93,2 %	6,8 %

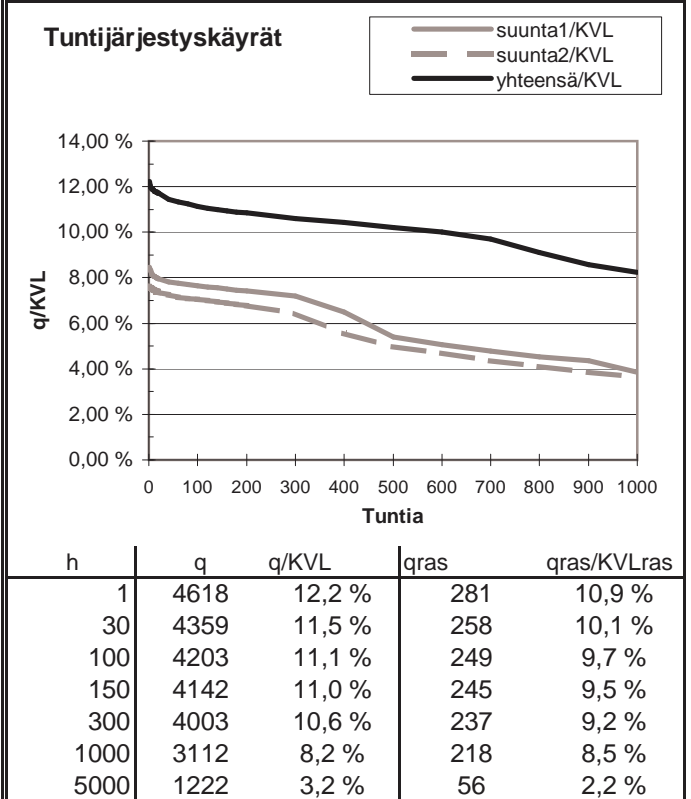
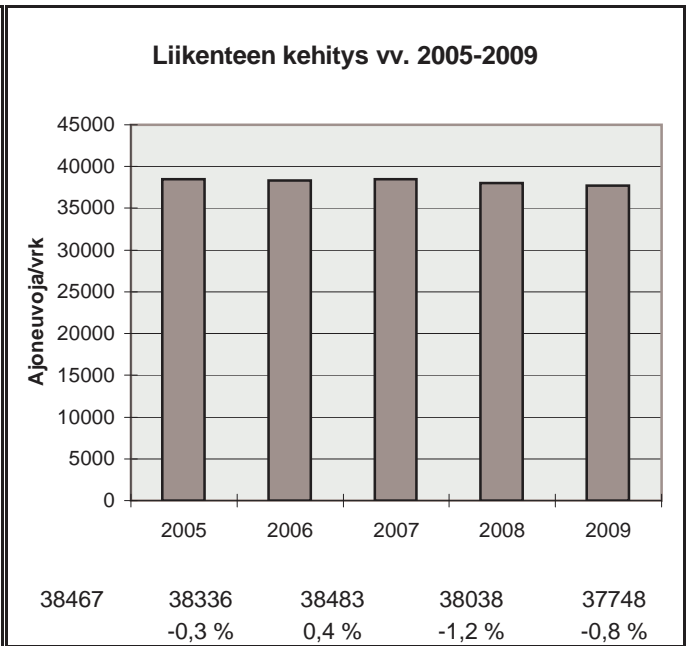
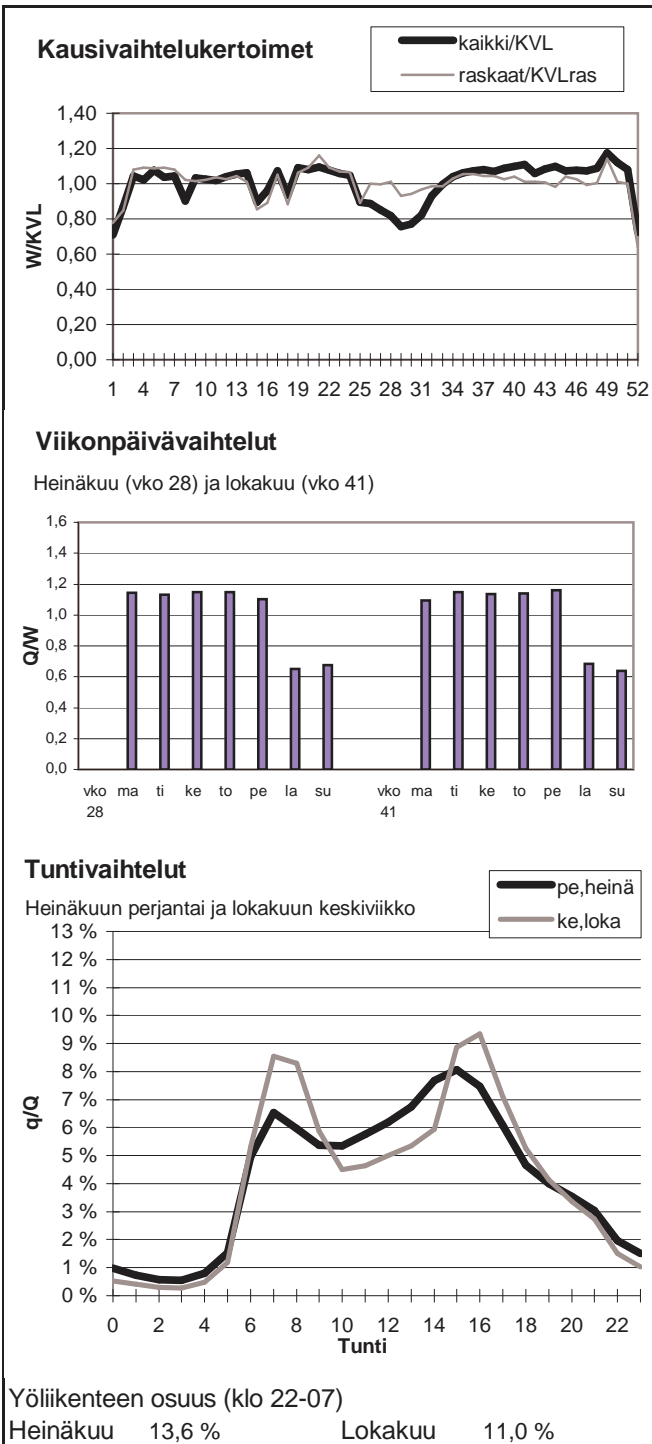

Vuoden 2009 liikennemäärät:

KVL	37228	KVLras	1657	Tieosa =	1	Suunta1 =	Tuusula
KAVL	42578	KAVLras	2165	Etäisyys =	4900	Suunta2 =	Helsinki
KKVL	34050	KKVLras	1656	Kaistoja =	4		

Liikenteen koostumus:

	Ha	Ha+pk	Ha+av	La	Kaip	Kapp	Katp	Kevyet	Raskaat
Arkiliikenne	94,3 %	0,4 %	0,1 %	0,6 %	3,3 %	0,5 %	0,6 %	94,9 %	5,1 %
Koko vuosi	95,0 %	0,4 %	0,1 %	0,7 %	2,8 %	0,5 %	0,5 %	95,5 %	4,5 %

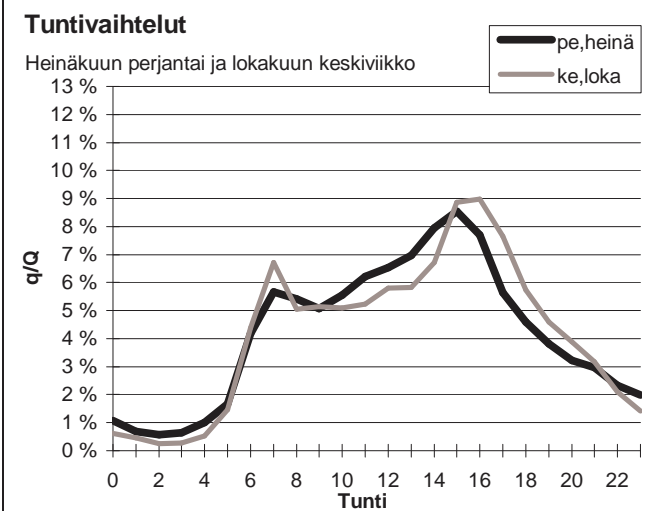
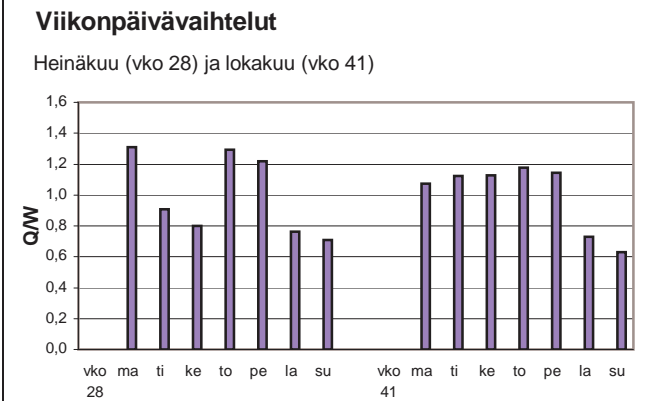
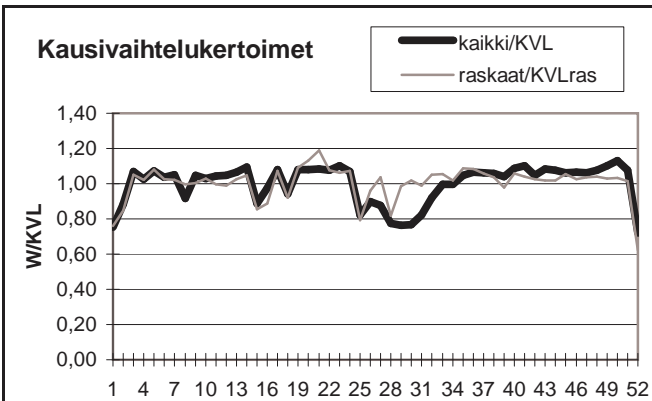

Yöliikenteen osuus (klo 22-07)

Heinäkuu	14,1 %	Lokakuu	11,5 %
----------	--------	---------	--------

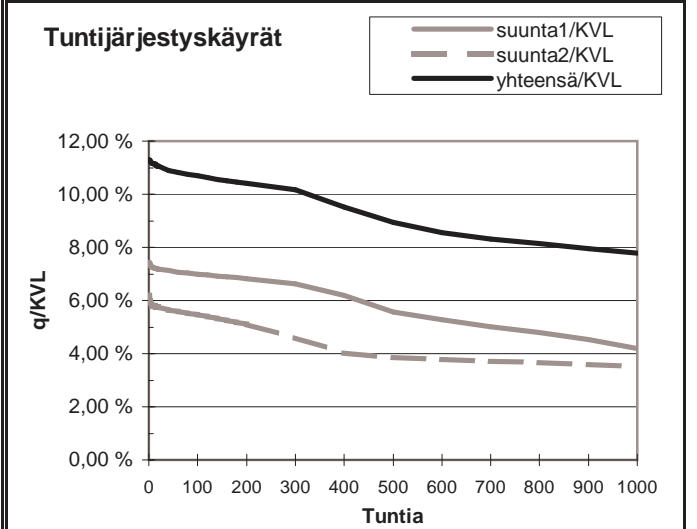
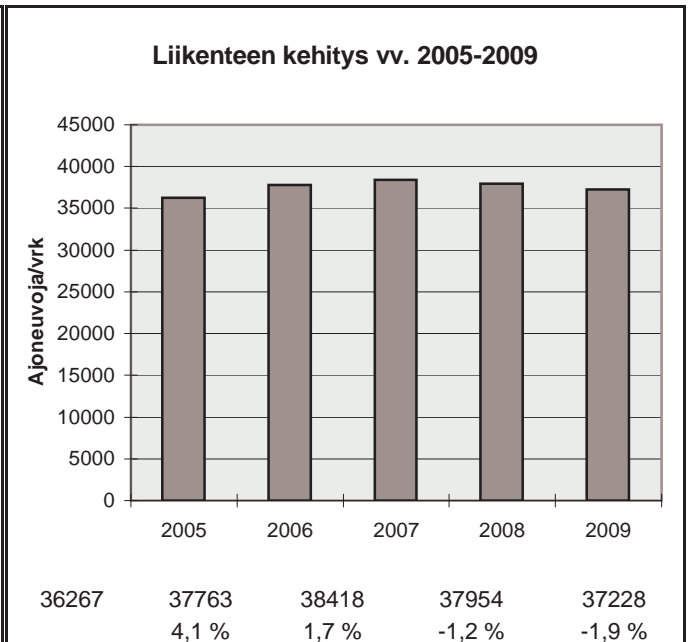

h	q	q/KVL	qras	qras/KVLras
1	4209	11,3 %	224	13,5 %
30	4082	11,0 %	194	11,7 %
100	3979	10,7 %	185	11,2 %
150	3927	10,5 %	181	10,9 %
300	3783	10,2 %	174	10,5 %
1000	2898	7,8 %	156	9,4 %
5000	1203	3,2 %	35	2,1 %

Vuoden 2009 liikennemäärät:

KVL	25371	KVLras	1863	Tieosa =	102	Suunta1 =	Lahti
KAVL	28174	KAVLras	2265	Etäisyys =	1000	Suunta2 =	Helsinki
KKVL	0	KKVLras	0	Kaistoja =	6		

Liikenteen koostumus:

	Ha	Ha+pk	Ha+av	La	Kaip	Kapp	Katp	Kevyet	Raskaat
Arkiliikenne	91,0 %	0,8 %	0,2 %	2,2 %	4,0 %	1,0 %	0,8 %	92,0 %	8,0 %
Koko vuosi	91,7 %	0,7 %	0,2 %	2,2 %	3,6 %	0,9 %	0,7 %	92,7 %	7,3 %

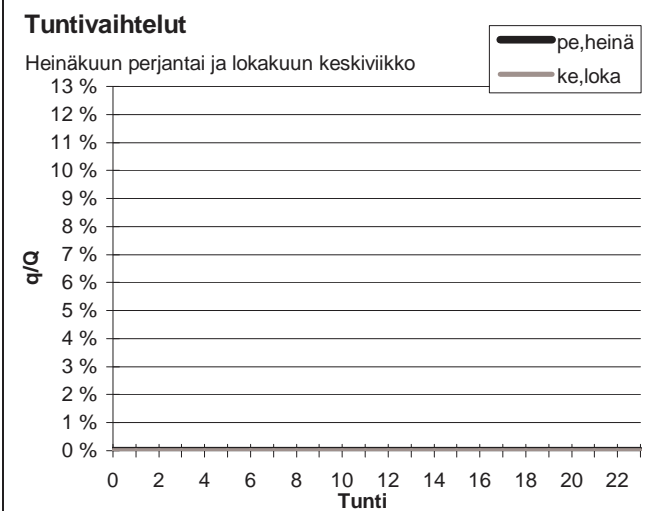
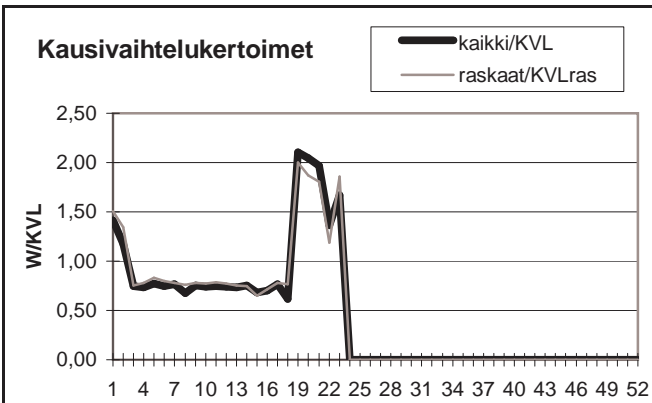

Yöliikenteen osuus (klo 22-07)
 Heinäkuu ##### Lokakuu #JAKO/0!

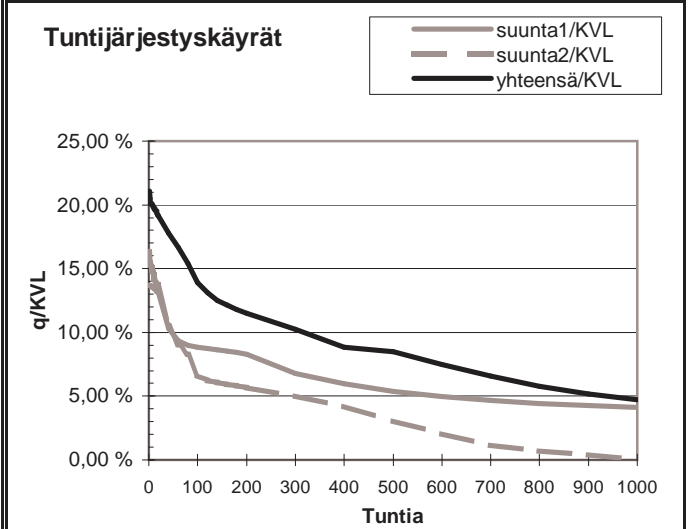
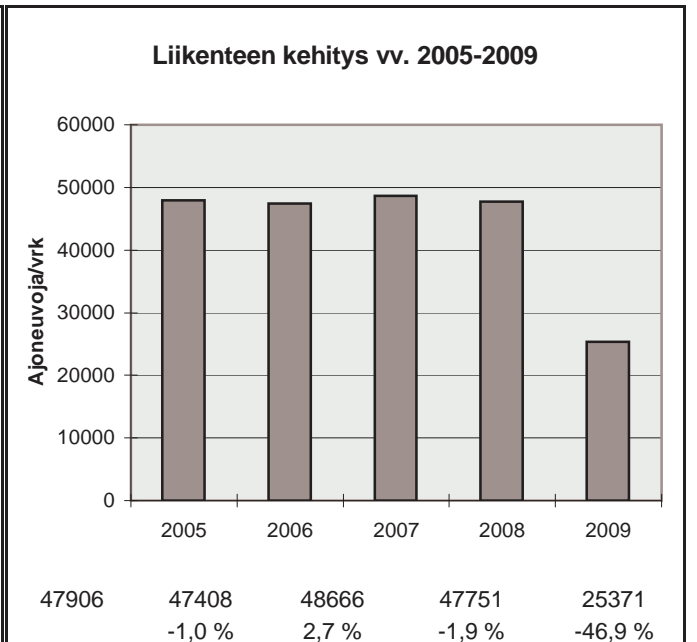

h	q	q/KVL	qras	qras/KVLras
1	5345	21,1 %	366	19,7 %
30	4707	18,6 %	299	16,1 %
100	3529	13,9 %	272	14,6 %
150	3127	12,3 %	257	13,8 %
300	2599	10,2 %	192	10,3 %
1000	1195	4,7 %	102	5,5 %
5000	0	0,0 %	0	0,0 %

Vuoden 2009 liikennemäärät:

KVL	35202	KVLras	1436	Tieosa =	1	Suunta1 =	Itäkeskus
KAVL	39692	KAVLras	1771	Etäisyys =	2000	Suunta2 =	Helsinki
KKVL	41016	KKVLras	1566	Kaistoja =	6		

Liikenteen koostumus:

	Ha	Ha+pk	Ha+av	La	Kaip	Kapp	Katp	Kevyet	Raskaat
Arkiliikenne	94,8 %	0,6 %	0,1 %	1,1 %	2,2 %	0,6 %	0,6 %	95,5 %	4,5 %
Koko vuosi	95,2 %	0,6 %	0,1 %	1,0 %	1,9 %	0,5 %	0,6 %	95,9 %	4,1 %

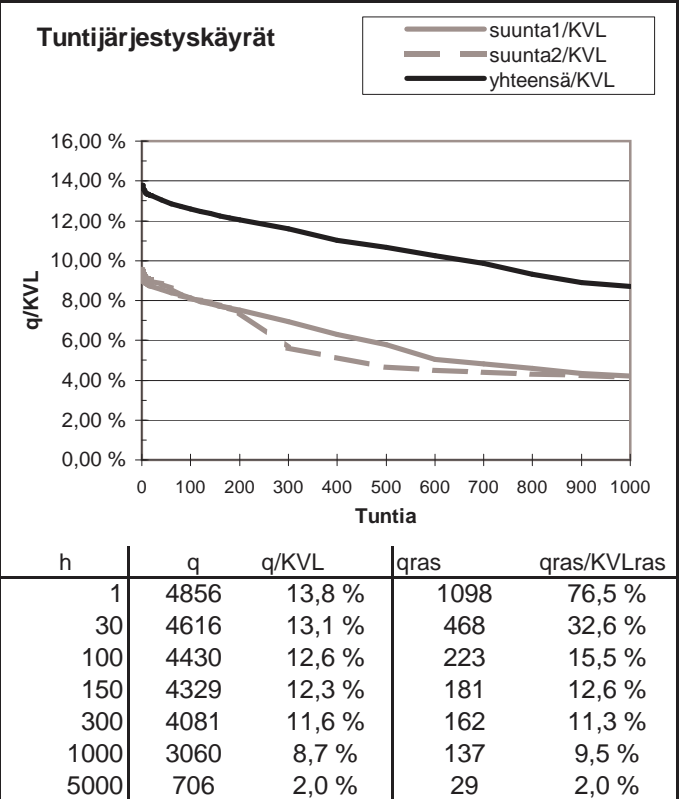
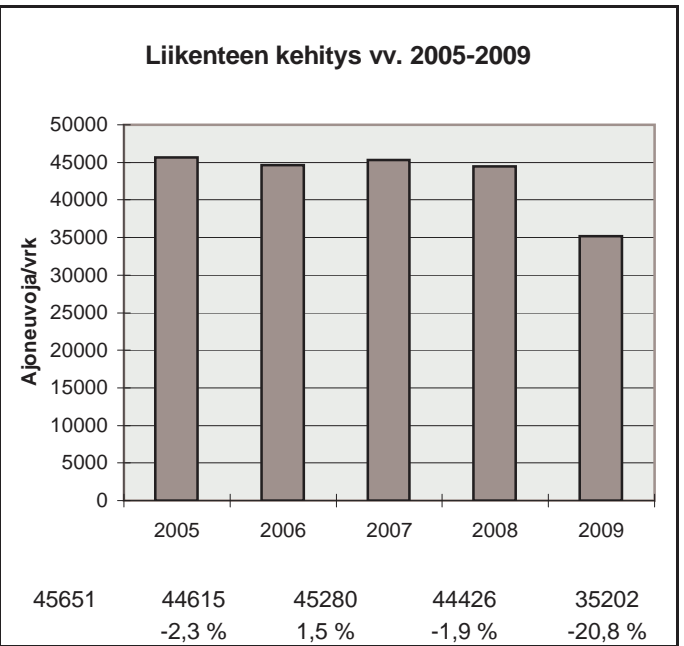
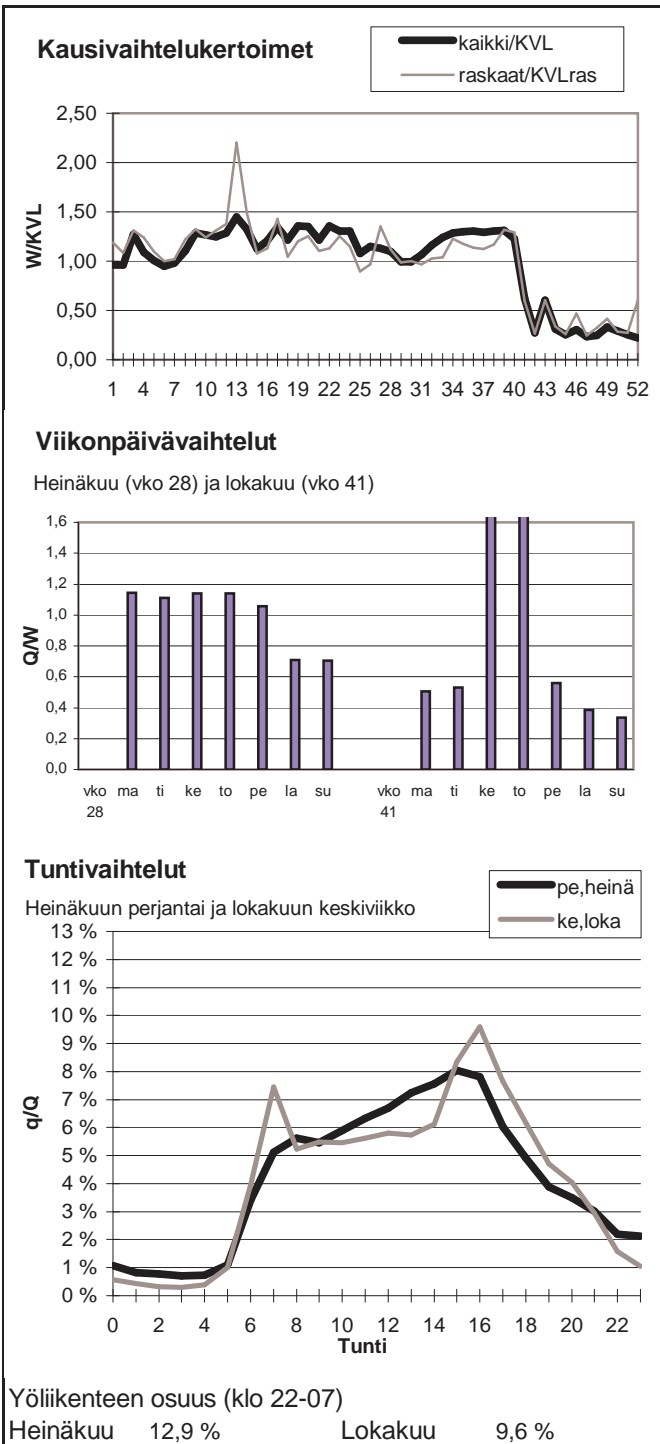

Vuoden 2009 liikennemäärät:

KVL	16333	KVLras	848	Tieosa =	8	Suunta1 =	Hanko
KAVL	17489	KAVLras	1137	Etäisyys =	2700	Suunta2 =	Helsinki
KKVL	21240	KKVLras	1028	Kaistoja =	2		

Liikenteen koostumus:

	Ha	Ha+pk	Ha+av	La	Kaip	Kapp	Katp	Kevyet	Raskaat
Arkiliikenne	91,7 %	1,5 %	0,3 %	0,6 %	3,0 %	1,0 %	2,0 %	93,5 %	6,5 %
Koko vuosi	92,9 %	1,6 %	0,3 %	0,5 %	2,4 %	0,8 %	1,5 %	94,8 %	5,2 %

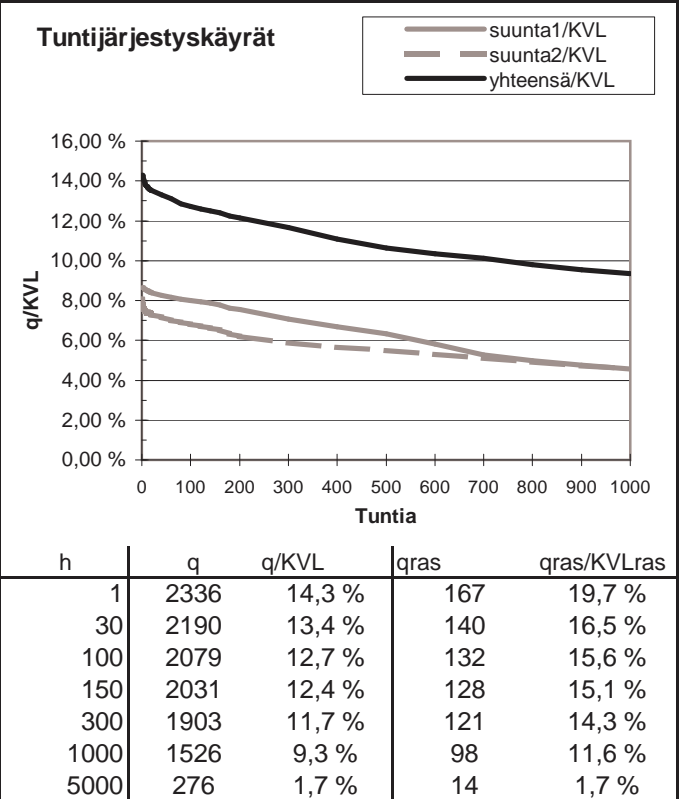
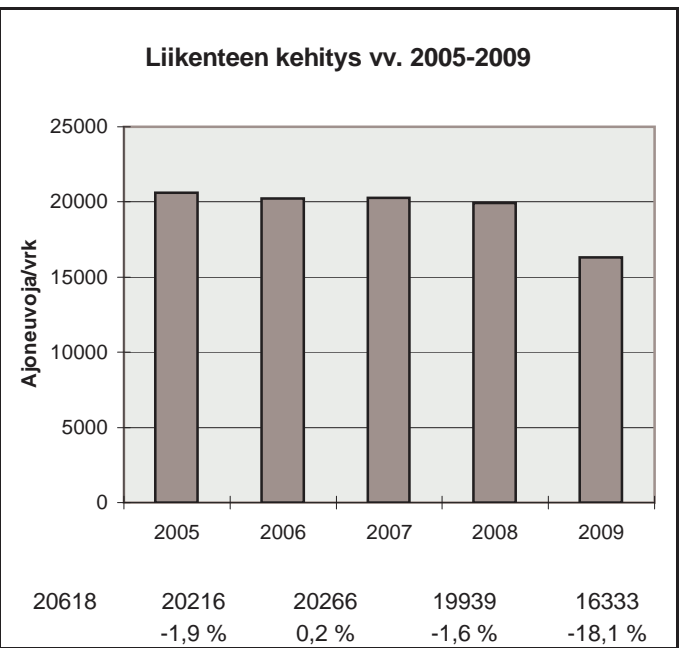
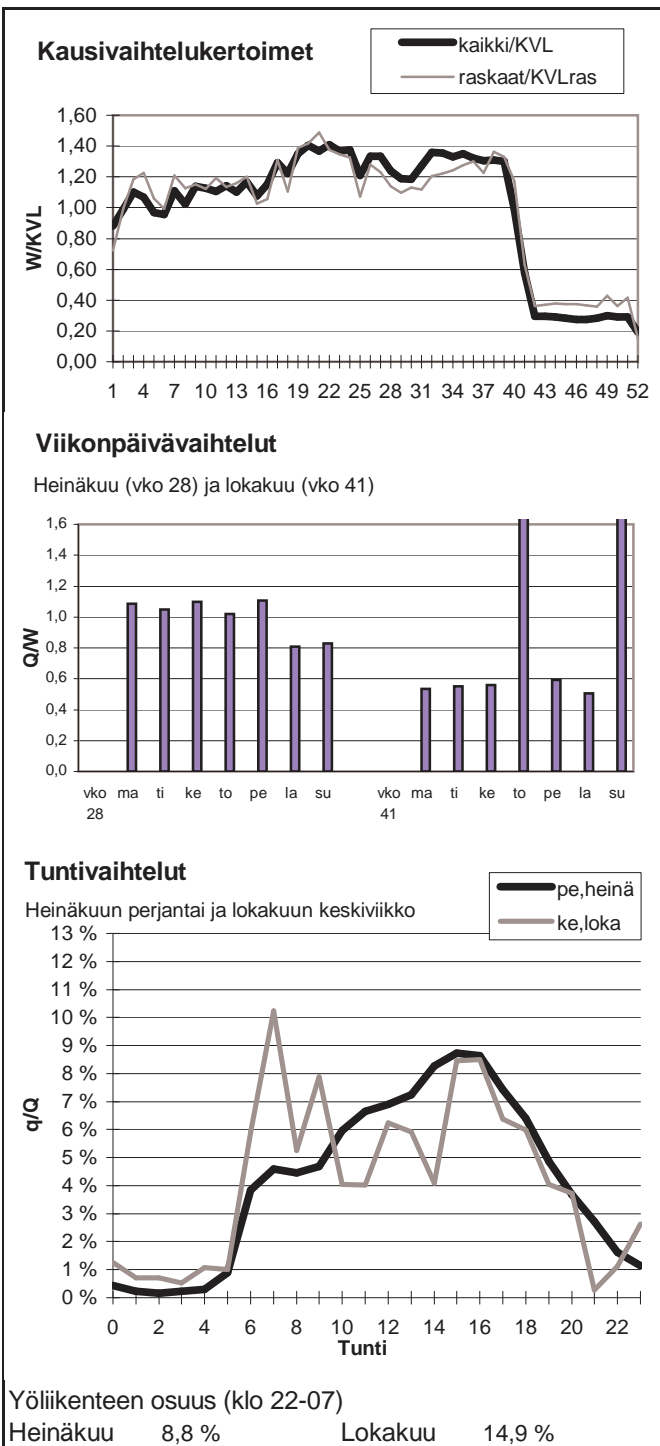

Vuoden 2009 liikennemäärät:

KVL	8447	KVLras	1146	Tieosa =	18	Suunta1 =	Loviisa
KAVL	8359	KAVLras	1450	Etäisyys =	20	Suunta2 =	Porvoo
KKVL	9713	KKVLras	1192	Kaistoja =	2		

Liikenteen koostumus:

	Ha	Ha+pk	Ha+av	La	Kaip	Kapp	Katp	Keyyet	Raskaat
Arkiliikenne	80,8 %	1,4 %	0,5 %	1,2 %	3,5 %	6,9 %	5,7 %	82,6 %	17,4 %
Koko vuosi	84,4 %	1,6 %	0,5 %	1,3 %	2,8 %	5,3 %	4,2 %	86,4 %	13,6 %

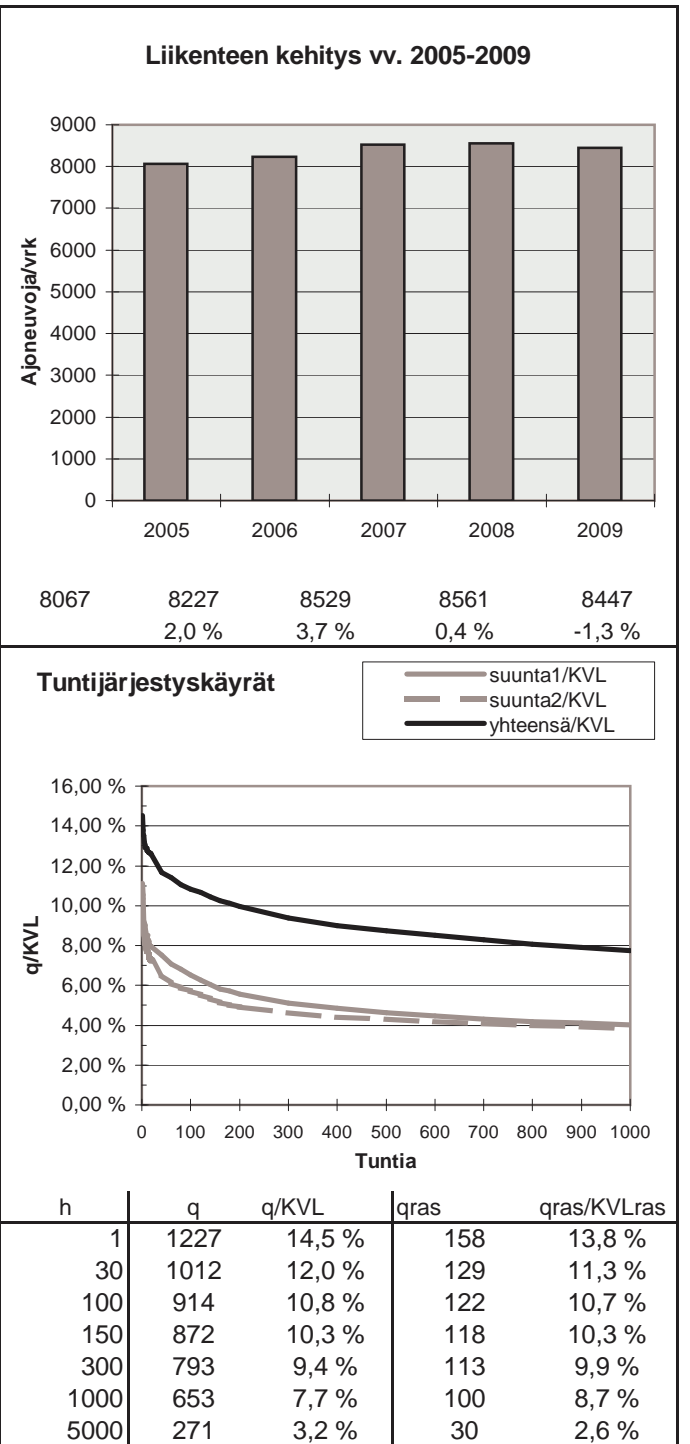
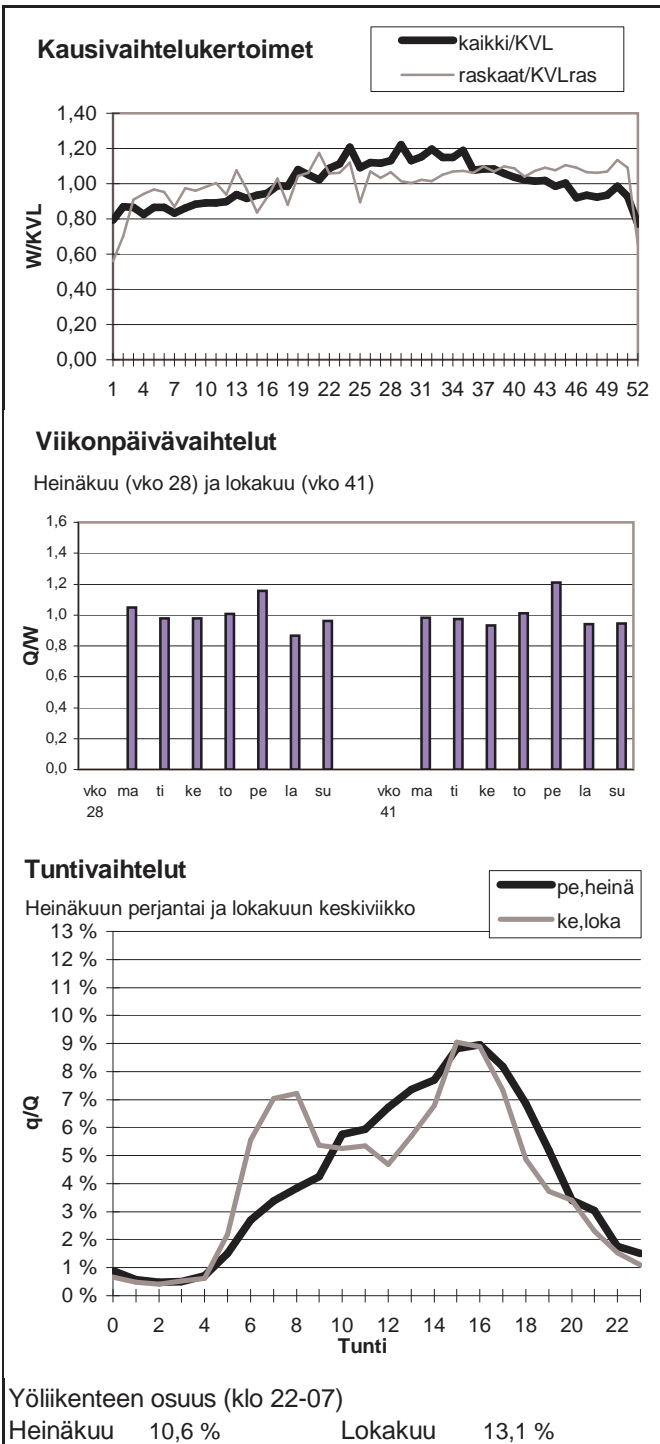

Vuoden 2009 liikennemäärät:

KVL	1427	KVLras	146	Tieosa =	16	Suunta1 =	Loviisa
KAVL	1526	KAVLras	199	Etäisyys =	3330	Suunta2 =	Porvoo
KKVL	1570	KKVLras	149	Kaistoja =	2		

Liikenteen koostumus:

	Ha	Ha+pk	Ha+av	La	Kaip	Kapp	Katp	Kevyet	Raskaat
Arkiliikenne	84,2 %	2,3 %	0,4 %	2,1 %	3,8 %	0,8 %	6,4 %	87,0 %	13,0 %
Koko vuosi	87,0 %	2,4 %	0,4 %	1,8 %	3,1 %	0,6 %	4,7 %	89,8 %	10,2 %

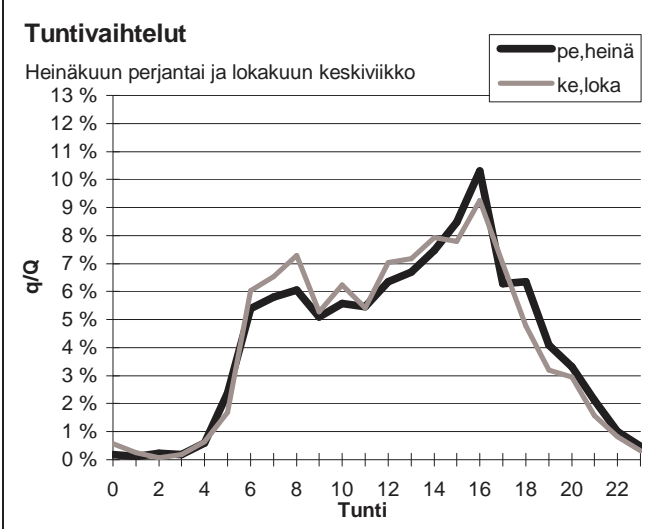
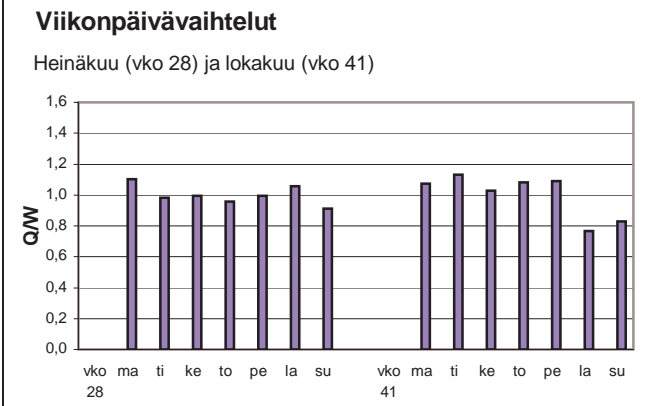
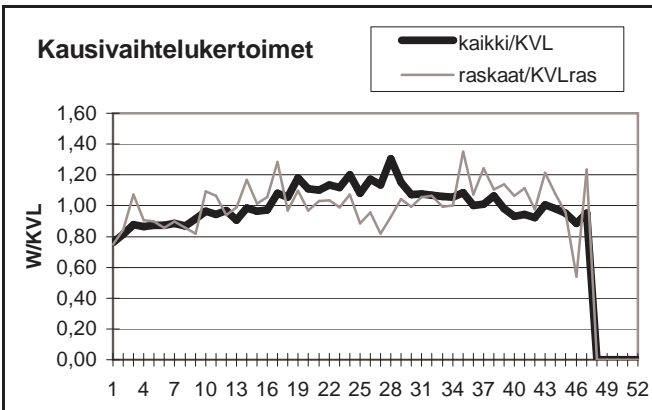

Yöliikenteen osuus (klo 22-07)

Heinäkuu	10,6 %	Lokakuu	10,6 %
----------	--------	---------	--------

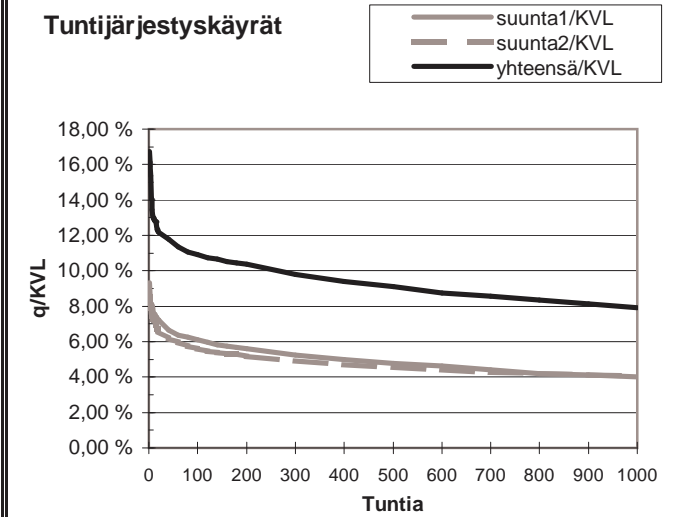
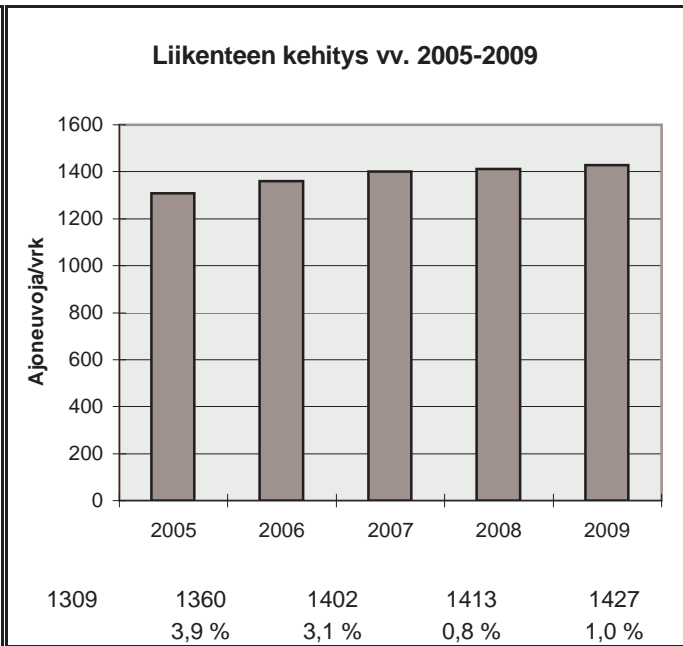

h	q	q/KVL	qras	qras/KVLras
1	239	16,7 %	34	23,3 %
30	172	12,1 %	25	17,2 %
100	156	10,9 %	21	14,4 %
150	150	10,5 %	20	13,7 %
300	140	9,8 %	18	12,4 %
1000	113	7,9 %	14	9,6 %
5000	24	1,7 %	2	1,4 %

Vuoden 2009 liikennemäärät:

KVL	33559	KVLras	3673	Tieosa = 7	Suunta1 = Itäsalmi
KAVL	37714	KAVLras	4731	Etäisyys = 3800	Suunta2 = Espoo
KKVL	42340	KKVLras	4236	Kaistoja = 4	

Liikenteen koostumus:

	Ha	Ha+pk	Ha+av	La	Kaip	Kapp	Katp	Kevyet	Raskaat
Arkiliikenne	85,6 %	1,4 %	0,4 %	0,6 %	5,4 %	3,0 %	3,6 %	87,5 %	12,5 %
Koko vuosi	87,2 %	1,5 %	0,4 %	0,6 %	4,7 %	2,5 %	3,2 %	89,1 %	10,9 %

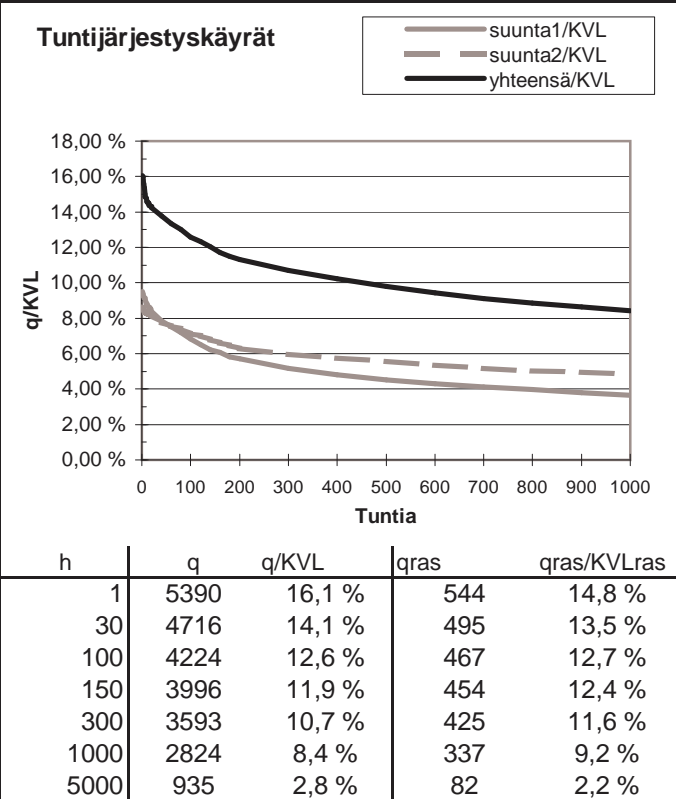
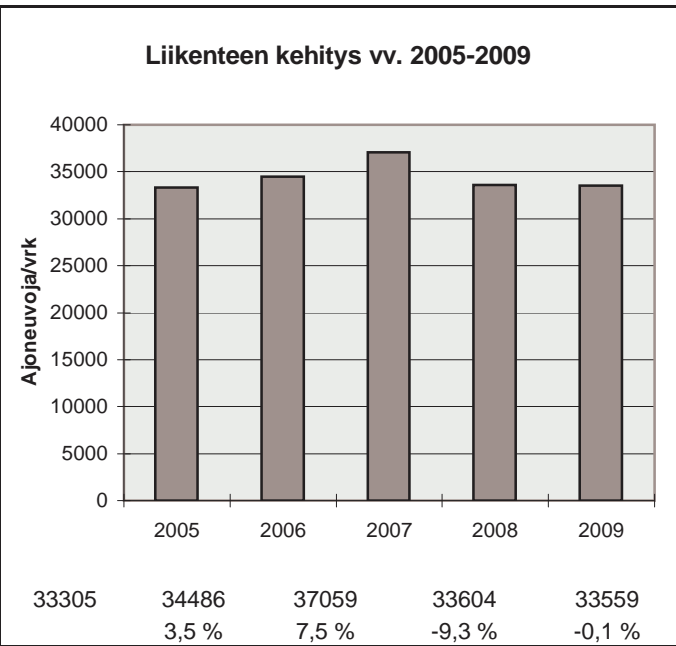
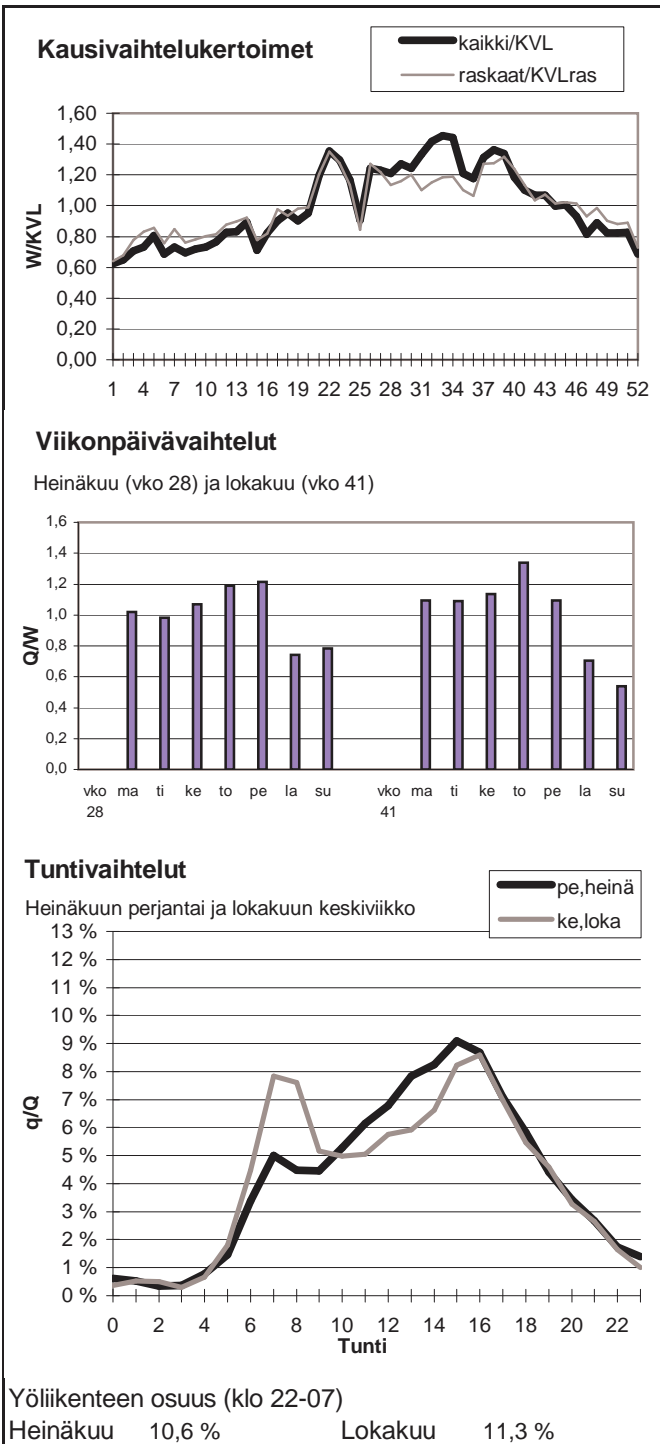

Vuoden 2009 liikennemäärät:

KVL	3903	KVLras	344	Tieosa =	17	Suunta1 =	Helsinki
KAVL	3919	KAVLras	432	Etäisyys =	500	Suunta2 =	Turku
KKVL	3236	KKVLras	235	Kaistoja =	2		

Liikenteen koostumus:

	Ha	Ha+pk	Ha+av	La	Kaip	Kapp	Katp	Kevyet	Raskaat
Arkiliikenne	86,7 %	1,9 %	0,4 %	1,7 %	3,3 %	2,3 %	3,8 %	89,0 %	11,0 %
Koko vuosi	88,8 %	2,0 %	0,4 %	1,6 %	2,7 %	1,7 %	2,8 %	91,2 %	8,8 %

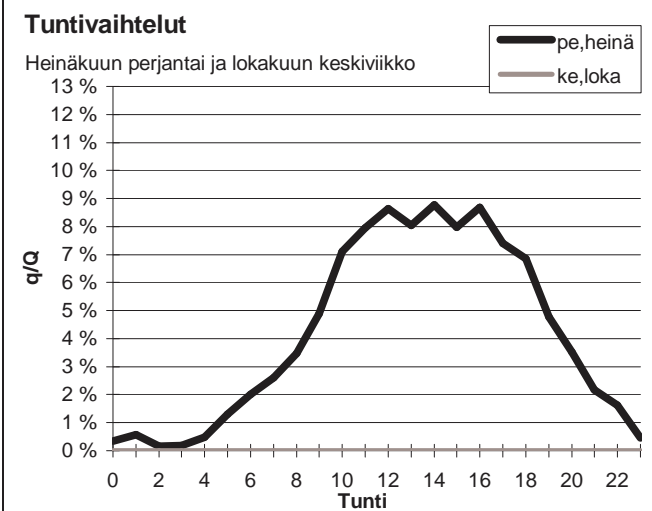
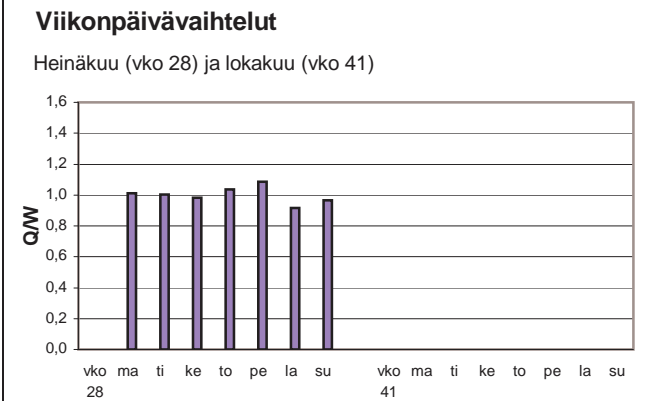
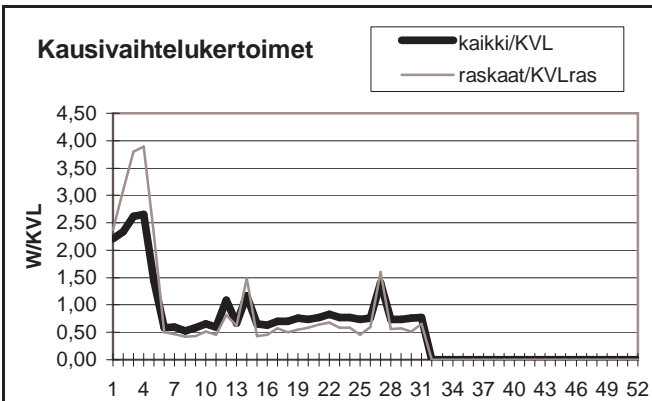

Yöliikenteen osuus (klo 22-07)

Heinäkuu	7,1 %	Lokakuu	#JAKO/0!
----------	-------	---------	----------

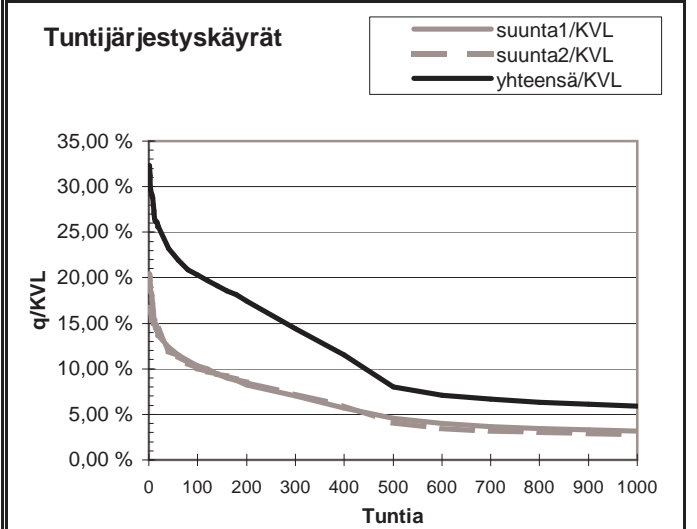
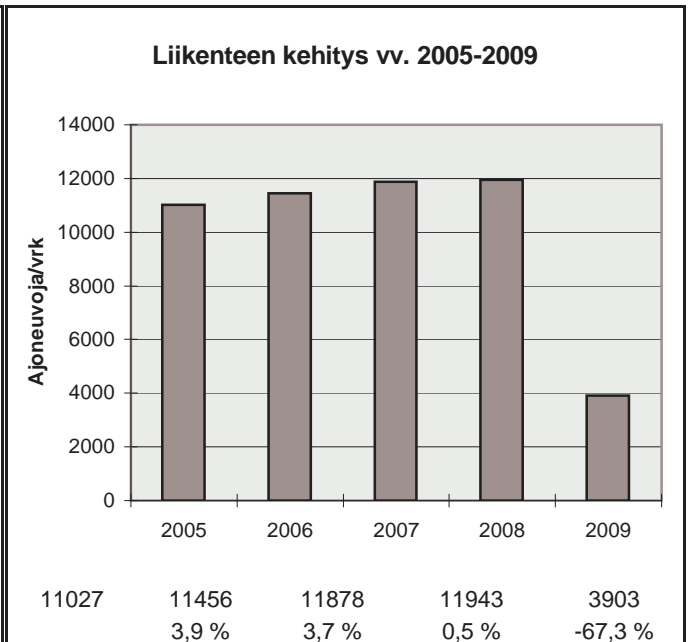

h	q	q/KVL	qras	qras/KVLras
1	1261	32,3 %	131	38,1 %
30	956	24,5 %	114	33,1 %
100	792	20,3 %	99	28,8 %
150	736	18,9 %	91	26,4 %
300	561	14,4 %	59	17,1 %
1000	231	5,9 %	17	4,9 %
5000	3	0,1 %	0	0,0 %

Vuoden 2009 liikennemäärät:

KVL	39724	KVLras	1397
KAVL	46096	KAVLras	1890
KKVL	36623	KKVLras	1365

Tieosa =	1	Suunta1 =	VT1
Etäisyys =	1331	Suunta2 =	Länsiväylä
Kaistoja =	5		

Liikenteen koostumus:

	Ha	Ha+pk	Ha+av	La	Kaip	Kapp	Katp	Kevyet	Raskaat
Arkiliikenne	95,3 %	0,5 %	0,1 %	0,4 %	2,8 %	0,4 %	0,4 %	95,9 %	4,1 %
Koko vuosi	95,9 %	0,5 %	0,1 %	0,4 %	2,4 %	0,3 %	0,4 %	96,5 %	3,5 %

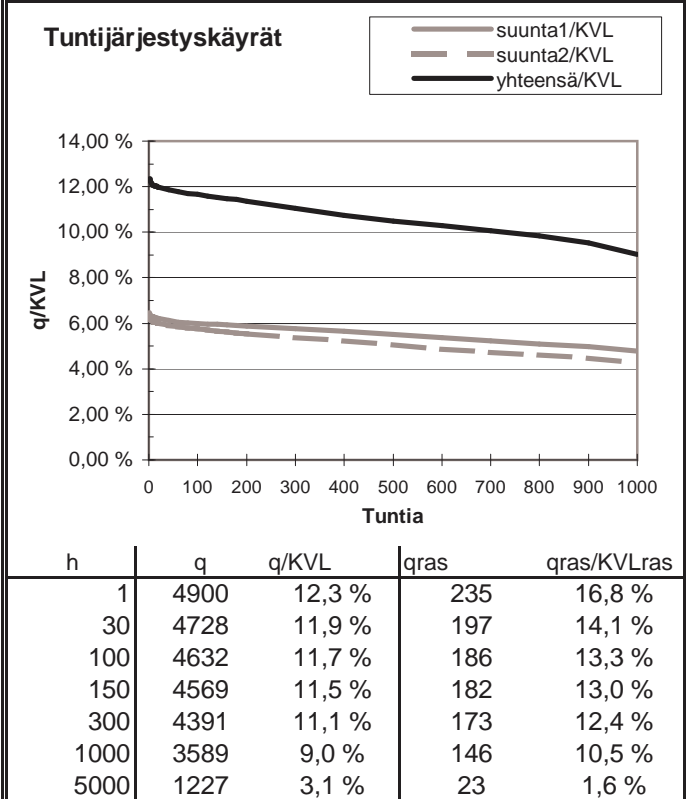
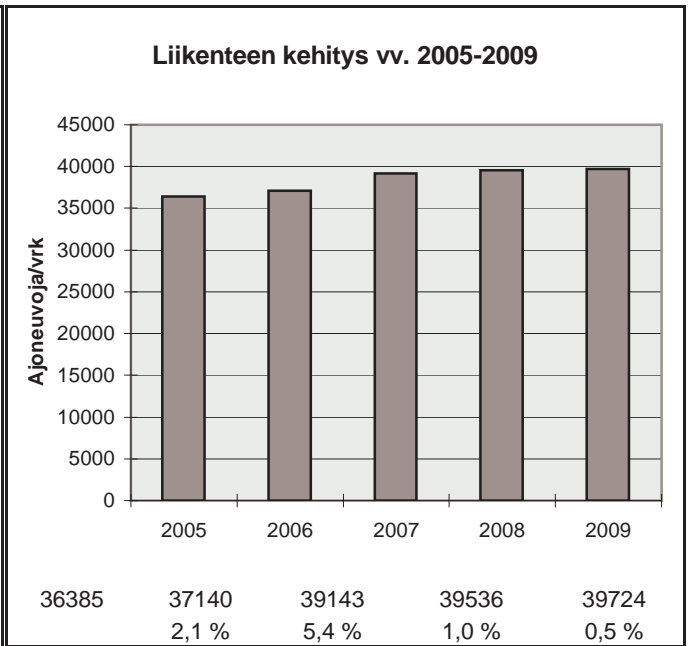
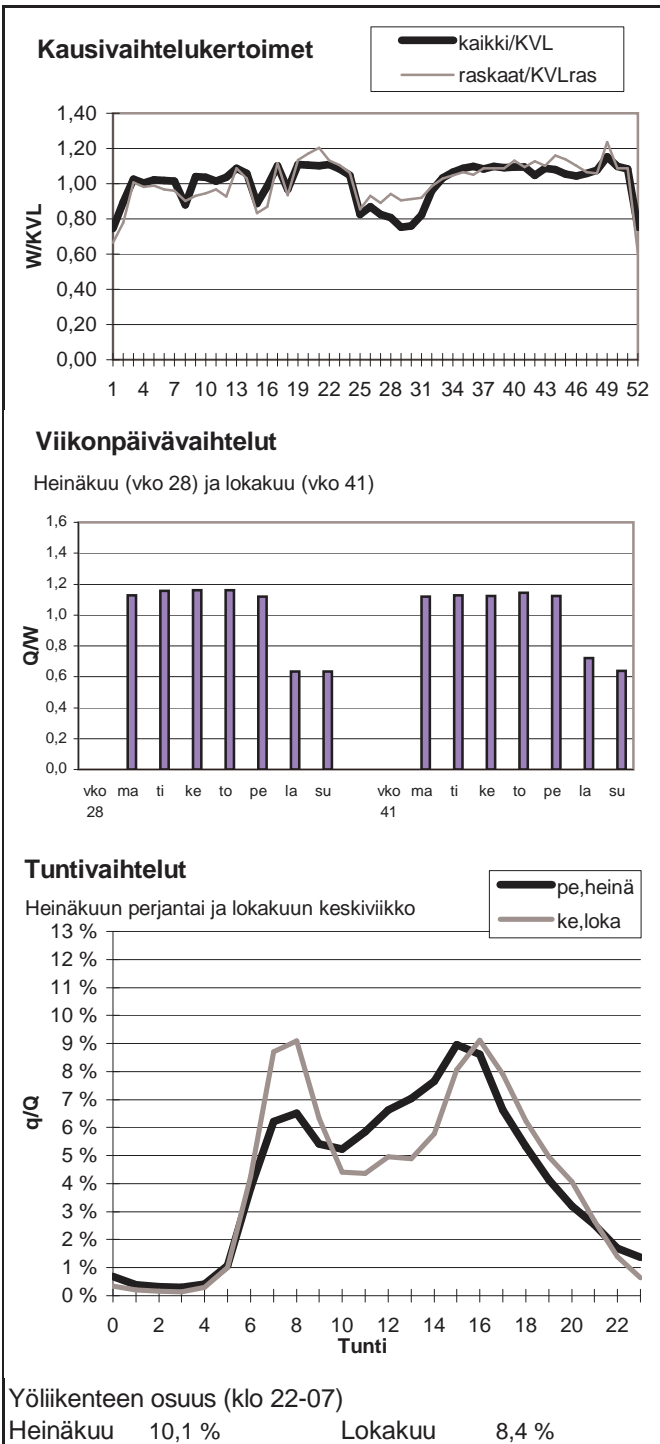

Vuoden 2009 liikennemäärät:

KVL	48064	KVLras	1834
KAVL	56331	KAVLras	2520
KKVL	44417	KKVLras	1811

Tieosa = 2	Suunta1 = VT1
Etäisyys = 1071	Suunta2 = Länsiväylä
Kaistoja = 4	

Liikenteen koostumus:

	Ha	Ha+pk	Ha+av	La	Kaip	Kapp	Katp	Kevyet	Raskaat
Arkiliikenne	95,0 %	0,5 %	0,1 %	0,5 %	3,1 %	0,4 %	0,5 %	95,5 %	4,5 %
Koko vuosi	95,6 %	0,5 %	0,1 %	0,4 %	2,6 %	0,3 %	0,4 %	96,2 %	3,8 %

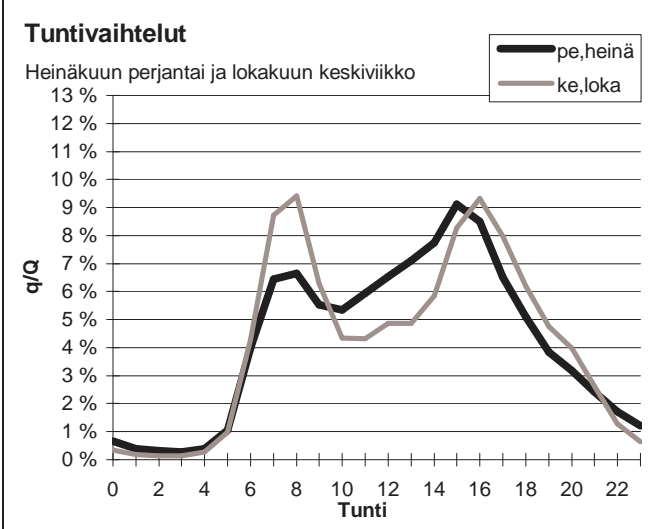
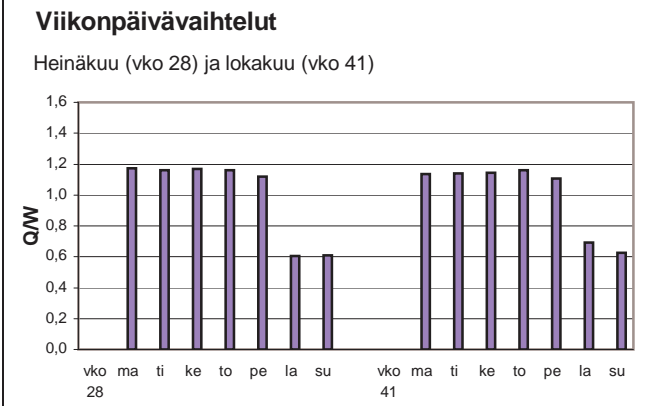
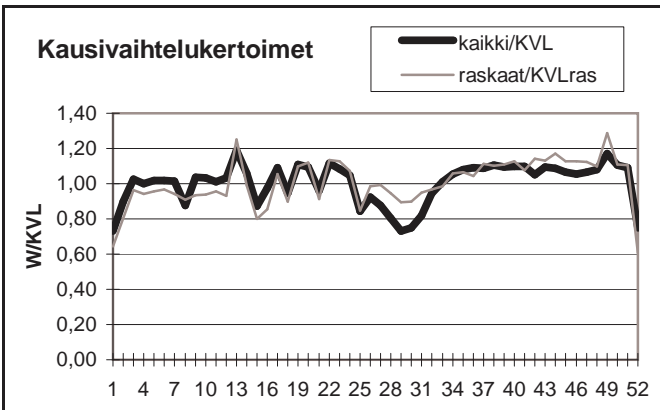

Yöliikenteen osuus (klo 22-07)

Heinäkuu	10,0 %	Lokakuu	8,3 %
----------	--------	---------	-------

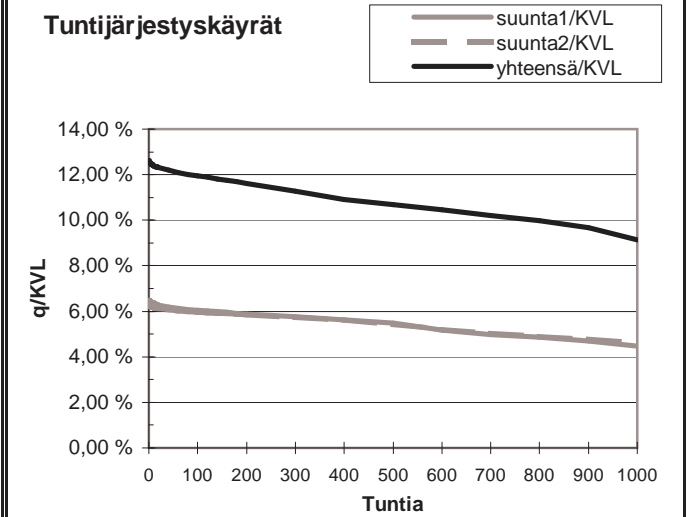
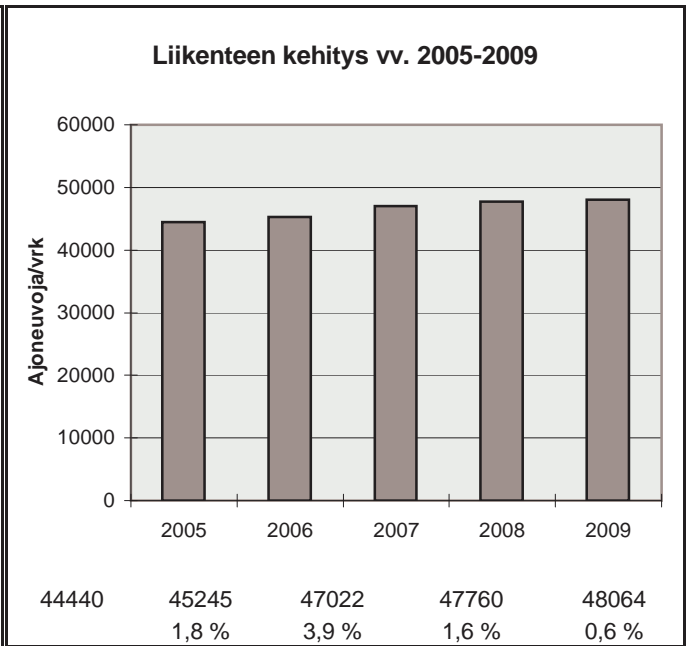

h	q	q/KVL	qras	qras/KVLras
1	6070	12,6 %	287	15,6 %
30	5884	12,2 %	262	14,3 %
100	5746	12,0 %	248	13,5 %
150	5662	11,8 %	242	13,2 %
300	5421	11,3 %	230	12,5 %
1000	4388	9,1 %	195	10,6 %
5000	1457	3,0 %	28	1,5 %

Vuoden 2009 liikennemäärät:

KVL	20864	KVLras	1141	Tieosa =	101	Suunta1 =	Tampere
KAVL	23349	KAVLras	1421	Etäisyys =	2700	Suunta2 =	Helsinki
KKVL	27965	KKVLras	1362	Kaistoja =	4		

Liikenteen koostumus:

	Ha	Ha+pk	Ha+av	La	Kaip	Kapp	Katp	Kevyet	Raskaat
Arkiliikenne	93,2 %	0,5 %	0,1 %	2,2 %	3,2 %	0,3 %	0,3 %	93,9 %	6,1 %
Koko vuosi	93,9 %	0,5 %	0,1 %	2,2 %	2,8 %	0,3 %	0,3 %	94,5 %	5,5 %

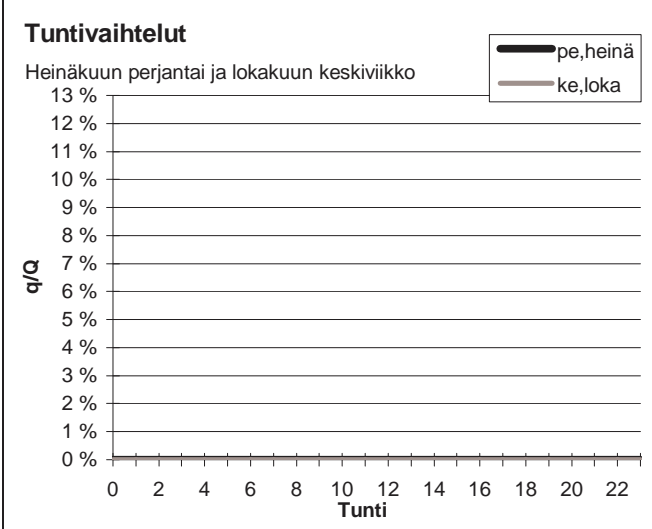
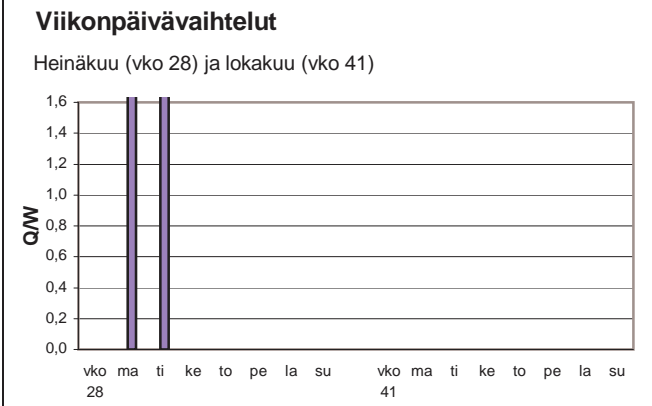
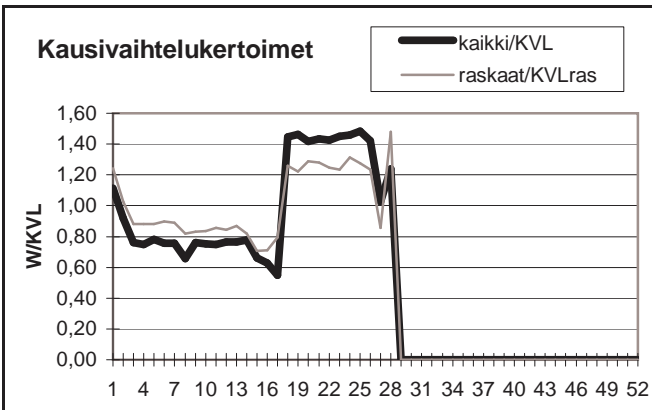

Yöliikenteen osuus (klo 22-07)
 Heinäkuu ##### Lokakuu #JAKO/0!

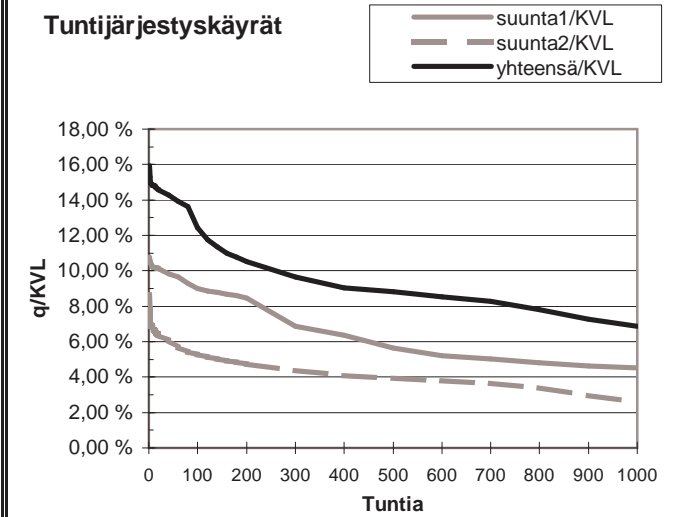
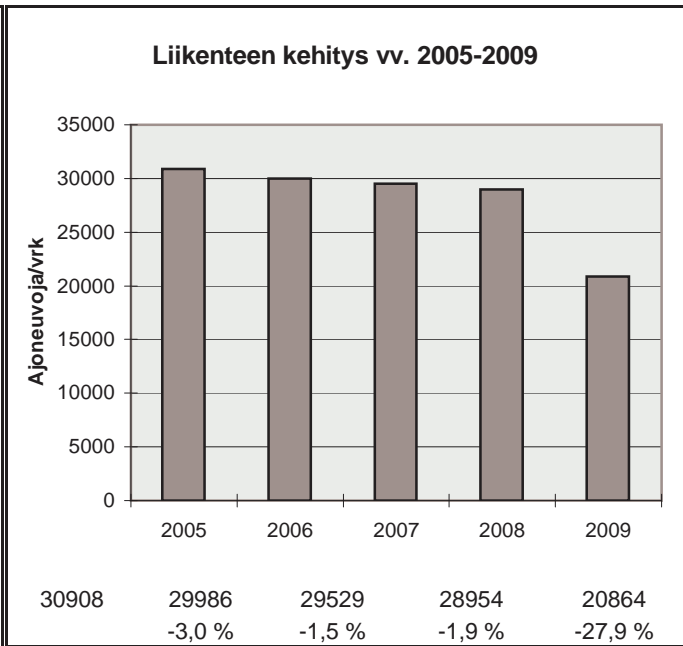

h	q	q/KVL	qras	qras/KVLras
1	3328	16,0 %	174	15,2 %
30	3004	14,4 %	136	11,9 %
100	2592	12,4 %	125	11,0 %
150	2330	11,2 %	121	10,6 %
300	2014	9,7 %	113	9,9 %
1000	1431	6,9 %	77	6,7 %
5000	0	0,0 %	0	0,0 %

Vuoden 2009 liikennemäärät:

KVL	49405	KVLras	3311	Tieosa =	101	Suunta1 =	Tampere
KAVL	56900	KAVLras	4425	Etäisyys =	8550	Suunta2 =	Helsinki
KKVL	47495	KKVLras	3347	Kaistoja =	4		

Liikenteen koostumus:

	Ha	Ha+pk	Ha+av	La	Kaip	Kapp	Katp	Kevyet	Raskaat
Arkiliikenne	90,9 %	1,0 %	0,3 %	1,0 %	4,6 %	0,8 %	1,3 %	92,2 %	7,8 %
Koko vuosi	92,1 %	1,0 %	0,2 %	1,0 %	3,9 %	0,7 %	1,1 %	93,3 %	6,7 %

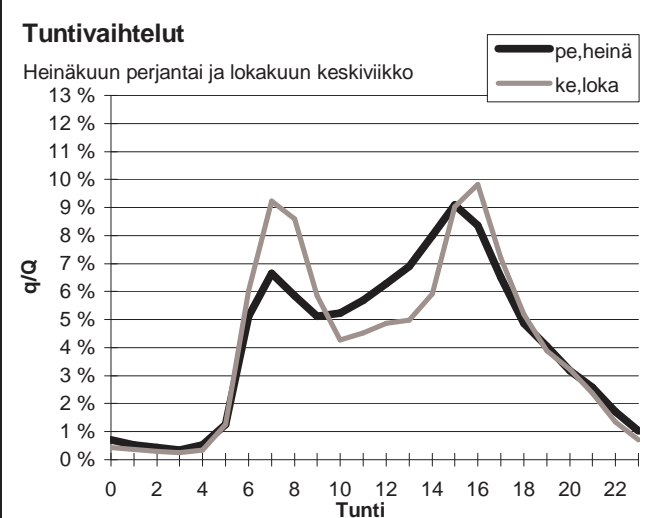
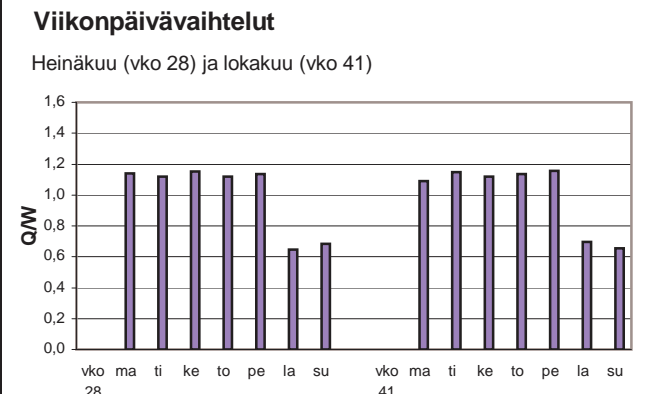
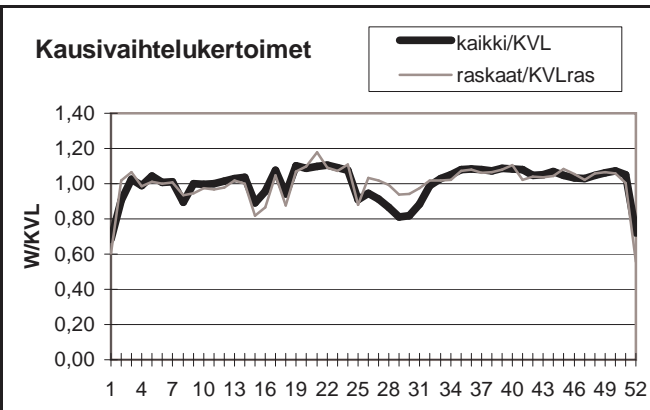

Yöliikenteen osuus (klo 22-07)

Heinäkuu	11,7 %	Lokakuu	11,1 %
----------	--------	---------	--------

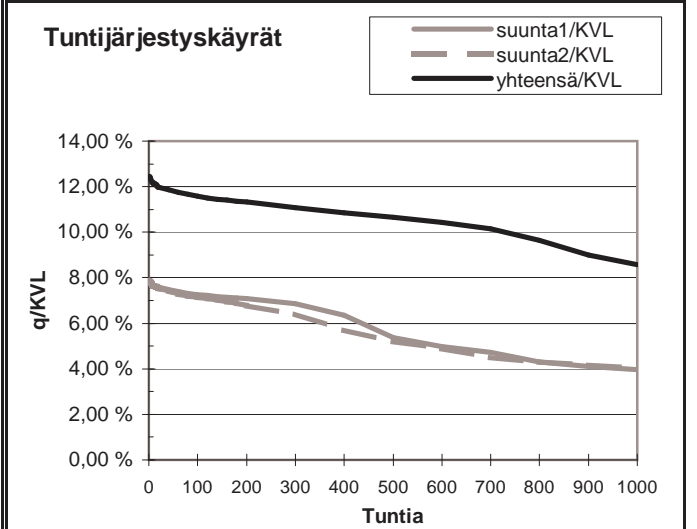
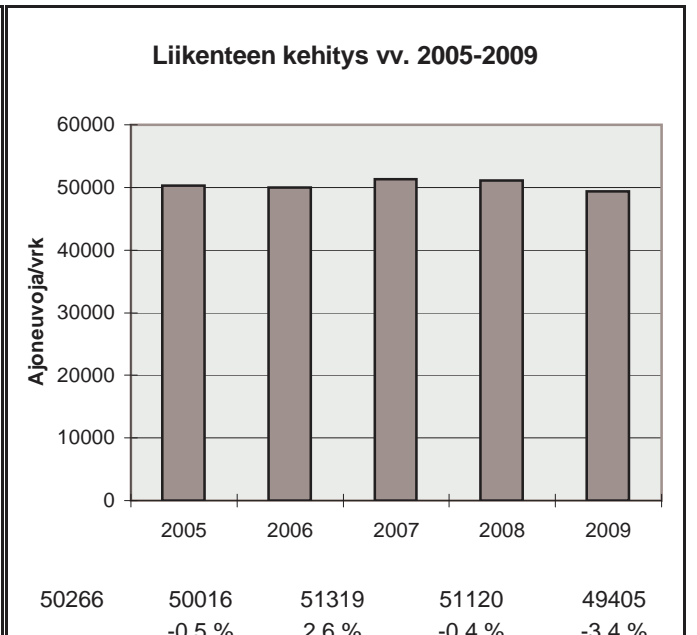

h	q	q/KVL	qras	qras/KVLras
1	6148	12,4 %	583	17,6 %
30	5888	11,9 %	385	11,6 %
100	5724	11,6 %	362	10,9 %
150	5647	11,4 %	354	10,7 %
300	5477	11,1 %	343	10,4 %
1000	4241	8,6 %	314	9,5 %
5000	1517	3,1 %	62	1,9 %

Vuoden 2009 liikennemäärät:

KVL	40945	KVLras	2795	Tieosa =	102	Suunta1 =	Tampere
KAVL	46622	KAVLras	3806	Etäisyys =	3000	Suunta2 =	Helsinki
KKVL	40685	KKVLras	2863	Kaistoja =	4		

Liikenteen koostumus:

	Ha	Ha+pk	Ha+av	La	Kaip	Kapp	Katp	Kevyet	Raskaat
Arkiliikenne	90,9 %	0,8 %	0,2 %	0,7 %	5,0 %	1,0 %	1,5 %	91,8 %	8,2 %
Koko vuosi	92,2 %	0,8 %	0,2 %	0,7 %	4,1 %	0,8 %	1,3 %	93,2 %	6,8 %

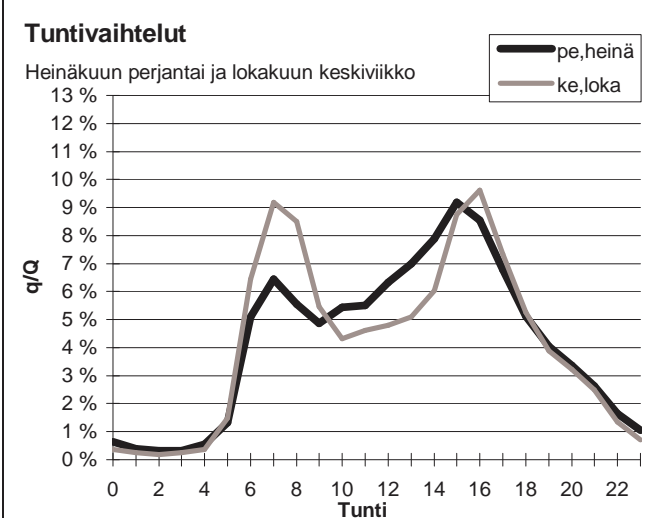
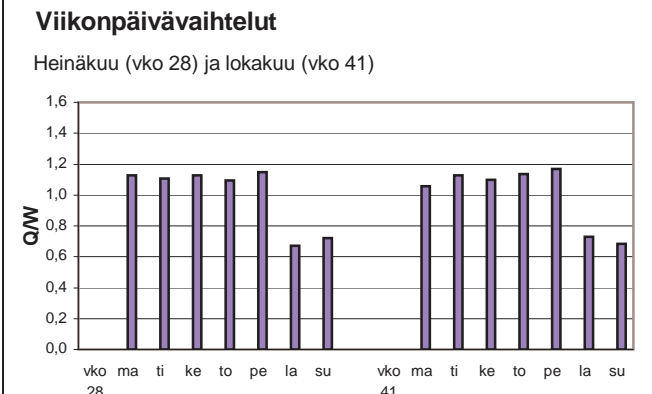
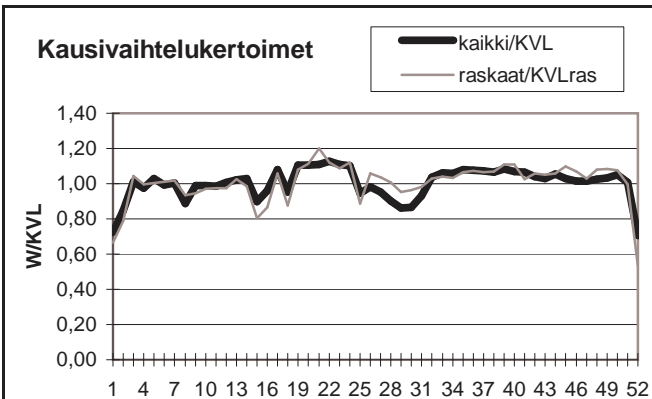

Yöliikenteen osuus (klo 22-07)

Heinäkuu	11,4 %	Lokakuu	11,4 %
----------	--------	---------	--------

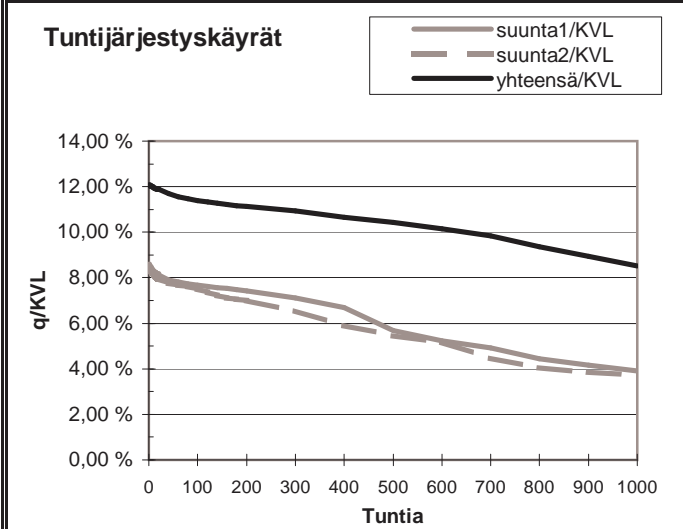
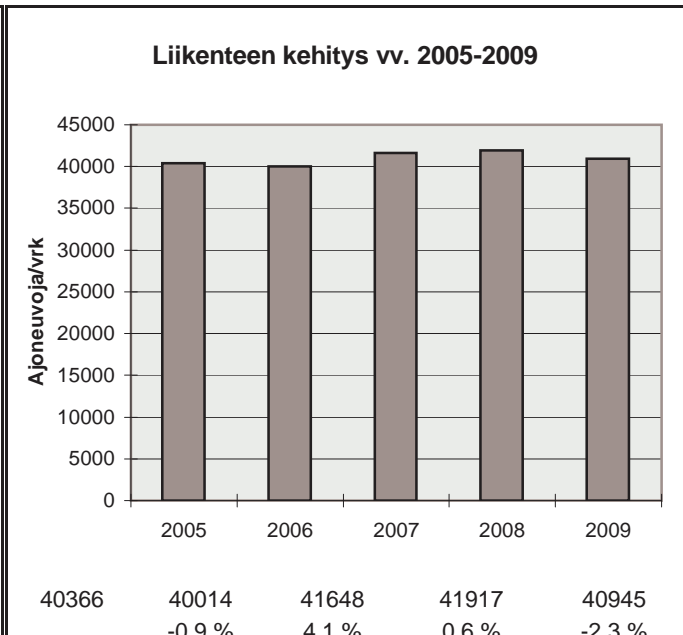

h	q	q/KVL	qras	qras/KVLras
1	4946	12,1 %	381	13,6 %
30	4808	11,7 %	344	12,3 %
100	4667	11,4 %	330	11,8 %
150	4601	11,2 %	323	11,6 %
300	4475	10,9 %	310	11,1 %
1000	3484	8,5 %	279	10,0 %
5000	1277	3,1 %	49	1,8 %

Vuoden 2009 liikennemäärät:

KVL	51869	KVLras	2867	Tieosa =	5	Suunta1 =	Turku
KAVL	58352	KAVLras	3787	Etäisyys =	900	Suunta2 =	Helsinki
KKVL	51958	KKVLras	2897	Kaistoja =	6		

Liikenteen koostumus:

	Ha	Ha+pk	Ha+av	La	Kaip	Kapp	Katp	Kevyet	Raskaat
Arkiliikenne	92,7 %	0,7 %	0,1 %	1,0 %	3,5 %	0,7 %	1,2 %	93,5 %	6,5 %
Koko vuosi	93,6 %	0,8 %	0,1 %	1,1 %	2,8 %	0,6 %	1,0 %	94,5 %	5,5 %

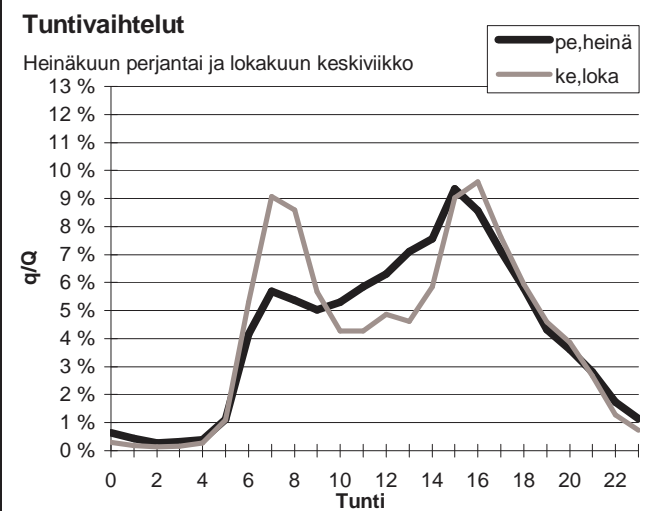
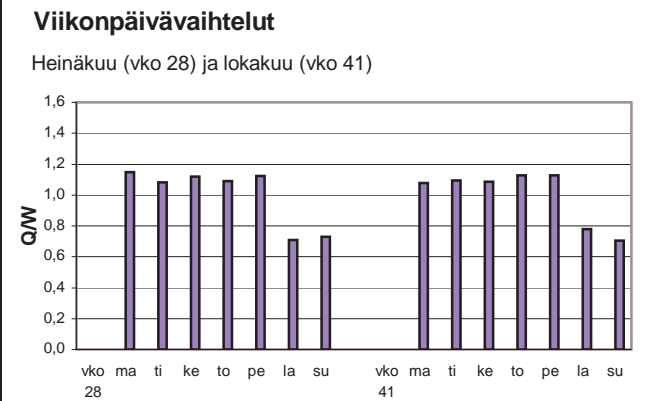
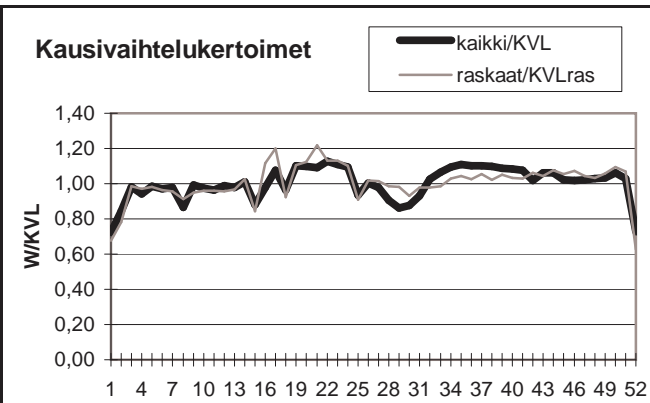

Yöliikenteen osuus (klo 22-07)

Heinäkuu	10,2 %	Lokakuu	9,5 %
----------	--------	---------	-------

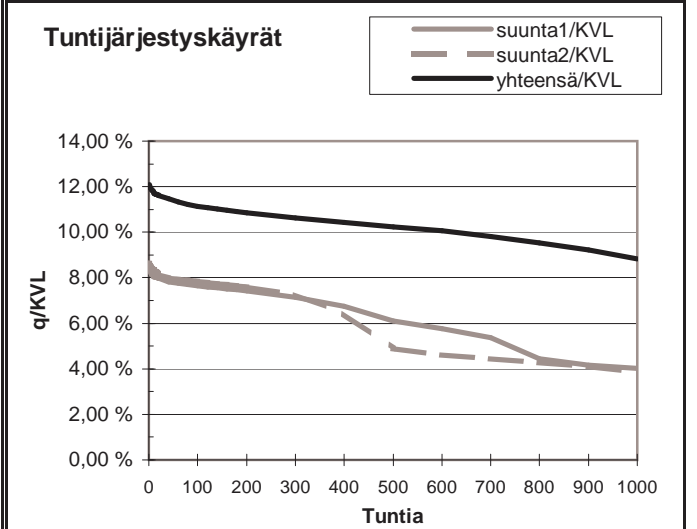
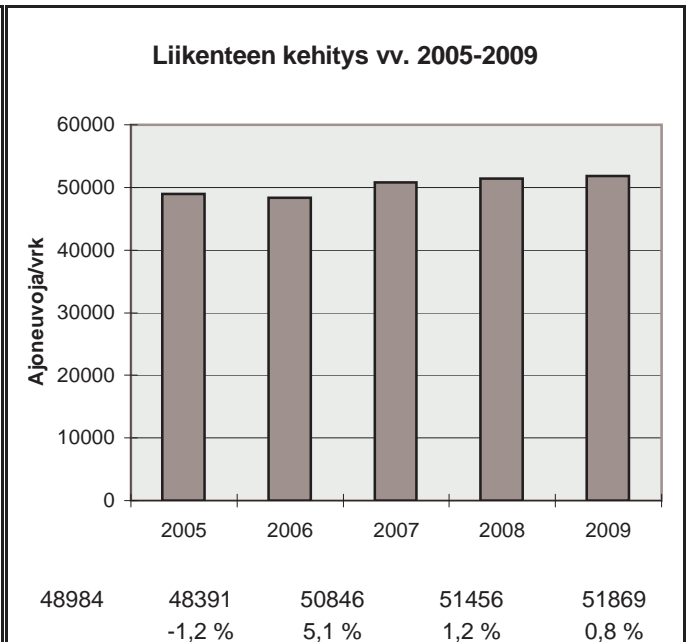

h	q	q/KVL	qras	qras/KVLras
1	6269	12,1 %	440	15,3 %
30	5975	11,5 %	379	13,2 %
100	5775	11,1 %	350	12,2 %
150	5699	11,0 %	341	11,9 %
300	5513	10,6 %	324	11,3 %
1000	4582	8,8 %	281	9,8 %
5000	1685	3,2 %	59	2,1 %

Vuoden 2009 liikennemäärät:

KVL	34387	KVLras	3390	Tieosa =	3	Suunta1 =	Espoo
KAVL	39054	KAVLras	4622	Etäisyys =	500	Suunta2 =	Helsinki
KKVL	41030	KKVLras	3987	Kaistoja =	4		

Liikenteen koostumus:

	Ha	Ha+pk	Ha+av	La	Kaip	Kapp	Katp	Kevyet	Raskaat
Arkiliikenne	86,5 %	1,3 %	0,3 %	0,4 %	5,9 %	2,4 %	3,1 %	88,2 %	11,8 %
Koko vuosi	88,4 %	1,4 %	0,3 %	0,4 %	4,9 %	2,1 %	2,6 %	90,1 %	9,9 %

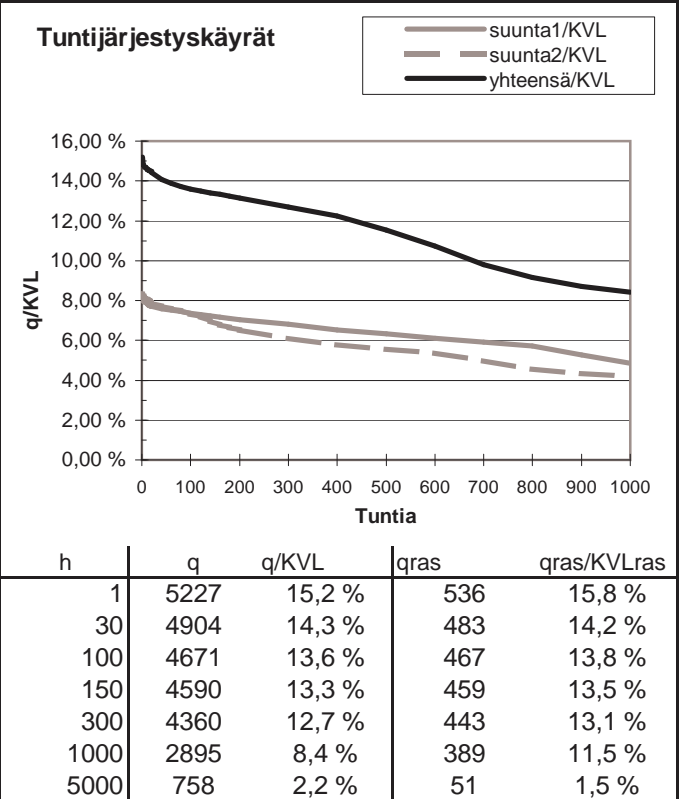
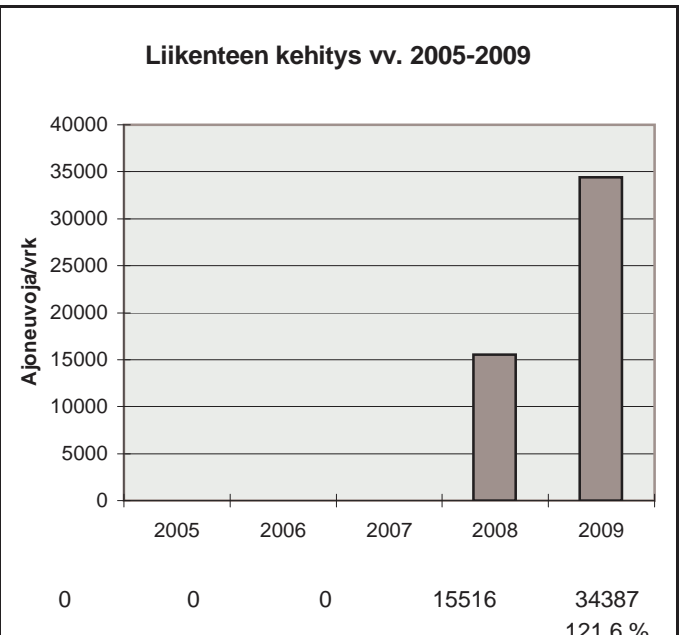
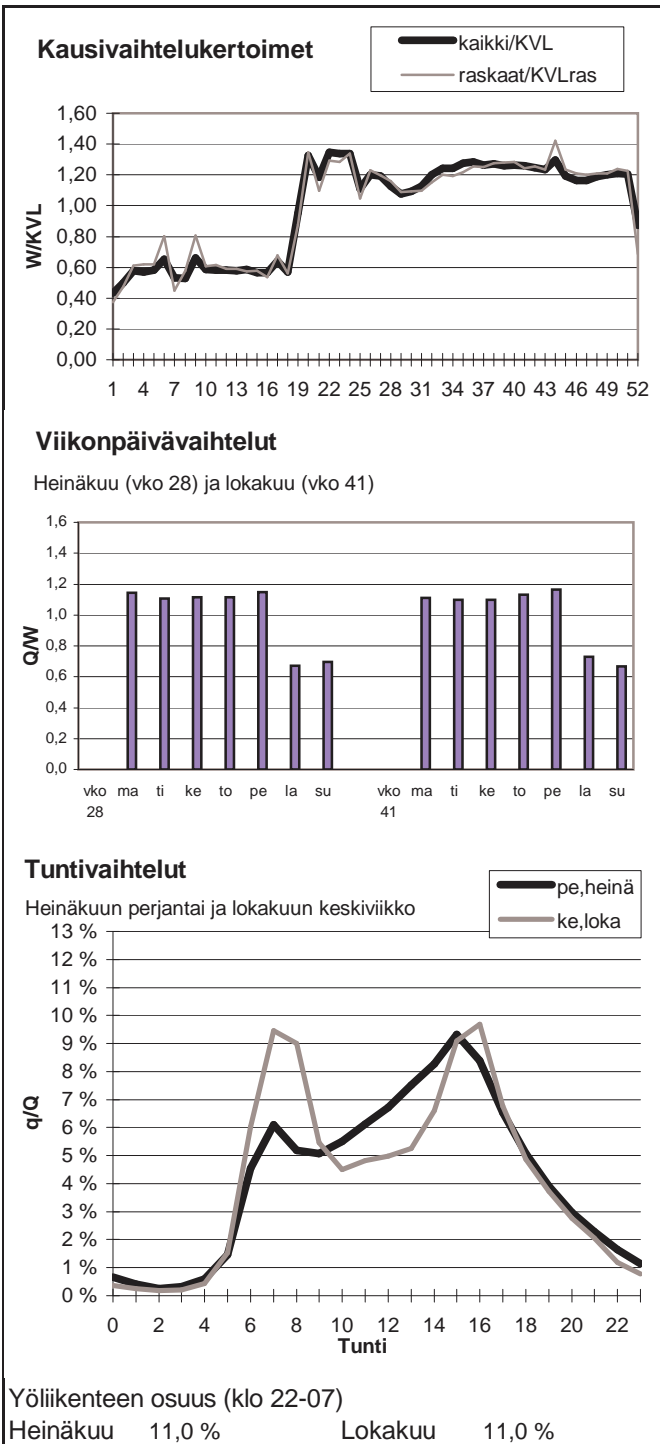

Vuoden 2009 liikennemäärät:

KVL	38794	KVLras	3950	Tieosa =	103	Suunta1 =	Mäntsälä
KAVL	43193	KAVLras	5363	Etäisyys =	1000	Suunta2 =	Helsinki
KKVL	42039	KKVLras	4505	Kaistoja =	6		

Liikenteen koostumus:

	Ha	Ha+pk	Ha+av	La	Kaip	Kapp	Katp	Kevyet	Raskaat
Arkiliikenne	85,7 %	1,5 %	0,4 %	0,4 %	6,0 %	2,9 %	3,1 %	87,6 %	12,4 %
Koko vuosi	87,9 %	1,5 %	0,4 %	0,4 %	4,8 %	2,4 %	2,5 %	89,8 %	10,2 %

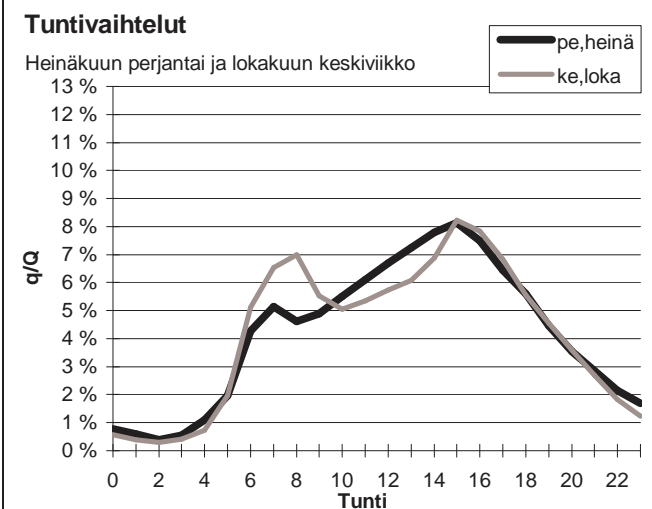
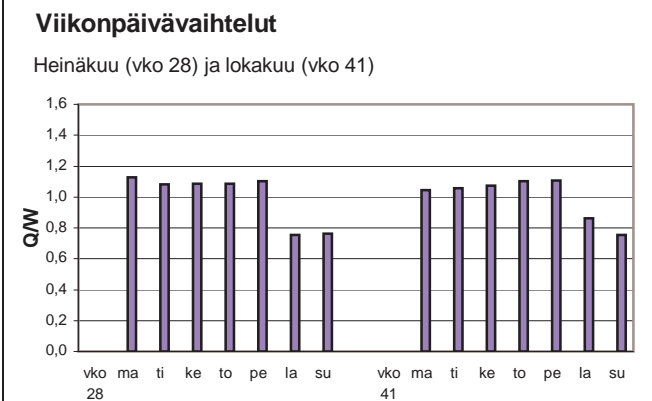
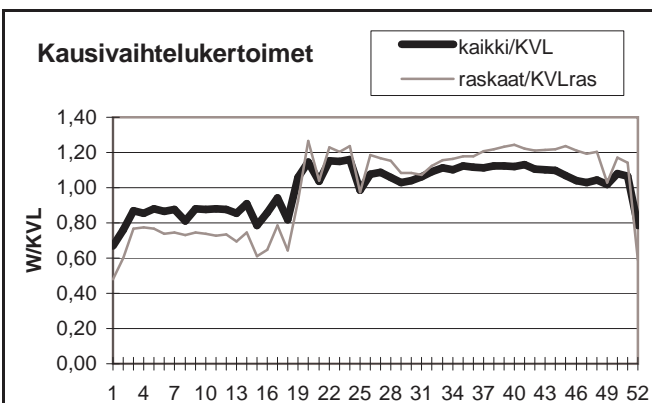

Yöliikenteen osuus (klo 22-07)

Heinäkuu	13,5 %	Lokakuu	12,5 %
----------	--------	---------	--------

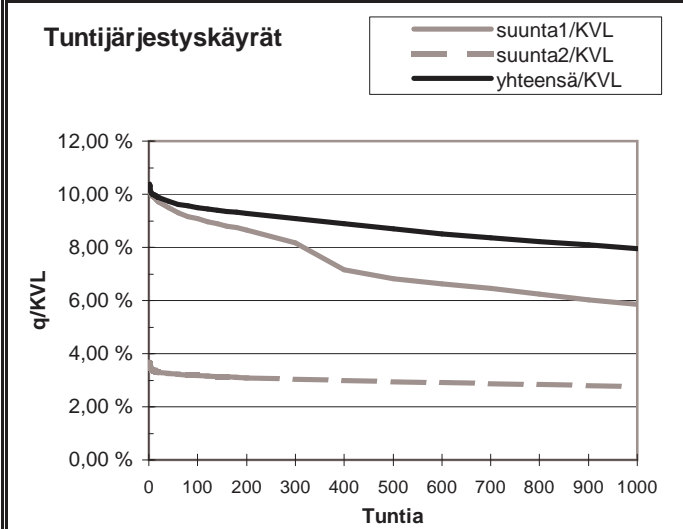
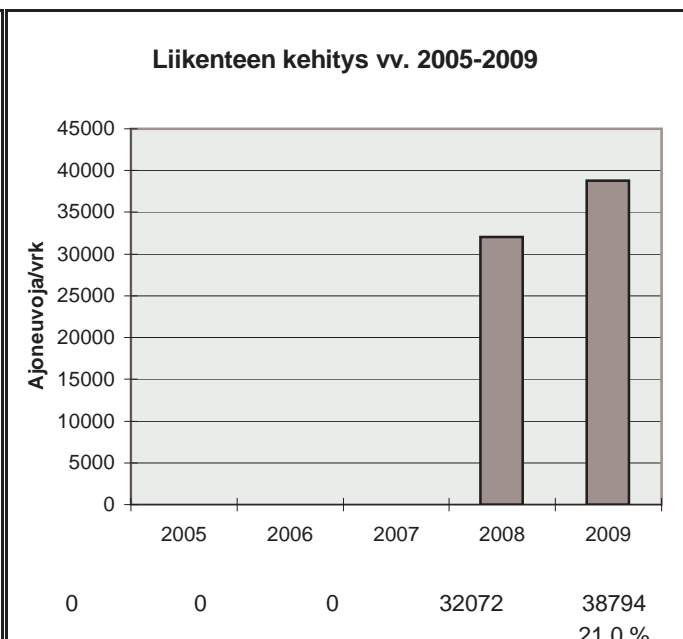

h	q	q/KVL	qras	qras/KVLras
1	4028	10,4 %	569	14,4 %
30	3796	9,8 %	528	13,4 %
100	3685	9,5 %	505	12,8 %
150	3638	9,4 %	497	12,6 %
300	3526	9,1 %	481	12,2 %
1000	3087	8,0 %	403	10,2 %
5000	1155	3,0 %	75	1,9 %

Vuoden 2009 liikennemäärät:

KVL	15861	KVLras	1089	Tieosa =	1	Suunta1 =	Porvoo
KAVL	16967	KAVLras	1382	Etäisyys =	2300	Suunta2 =	Helsinki
KKVL	17091	KKVLras	1130	Kaistoja =	4		

Liikenteen koostumus:

	Ha	Ha+pk	Ha+av	La	Kaip	Kapp	Katp	Kevyet	Raskaat
Arkiliikenne	91,0 %	0,7 %	0,1 %	0,8 %	2,8 %	2,5 %	2,1 %	91,9 %	8,1 %
Koko vuosi	92,2 %	0,8 %	0,1 %	0,9 %	2,3 %	2,1 %	1,6 %	93,1 %	6,9 %

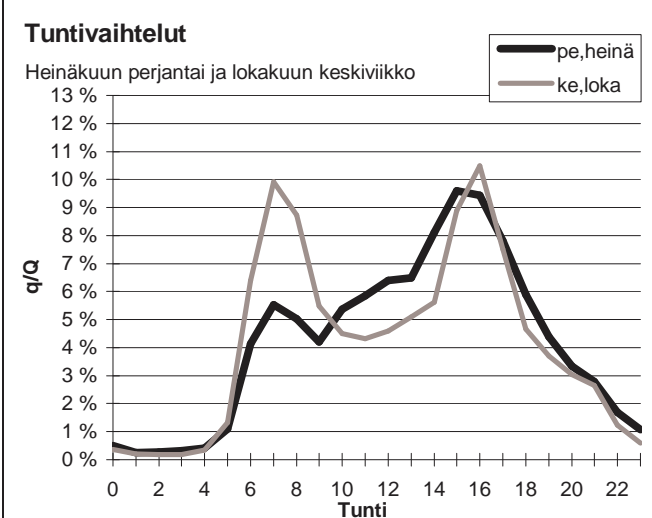
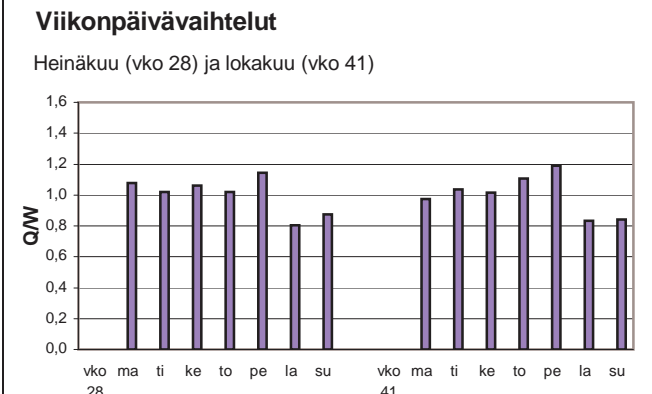
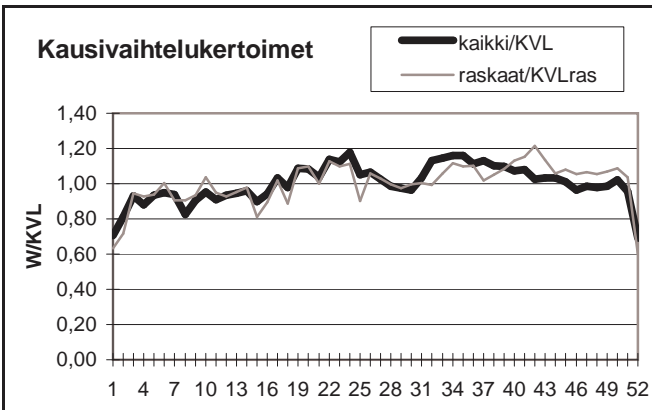

Yöliikenteen osuus (klo 22-07)

Heinäkuu	9,8 %	Lokakuu	10,8 %
----------	-------	---------	--------

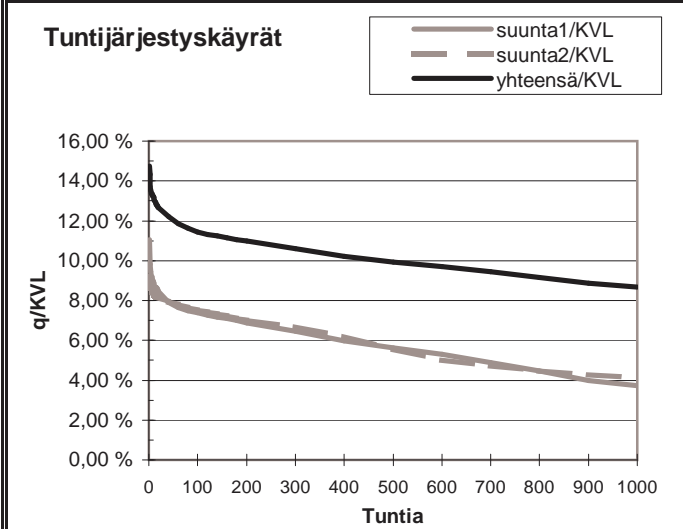
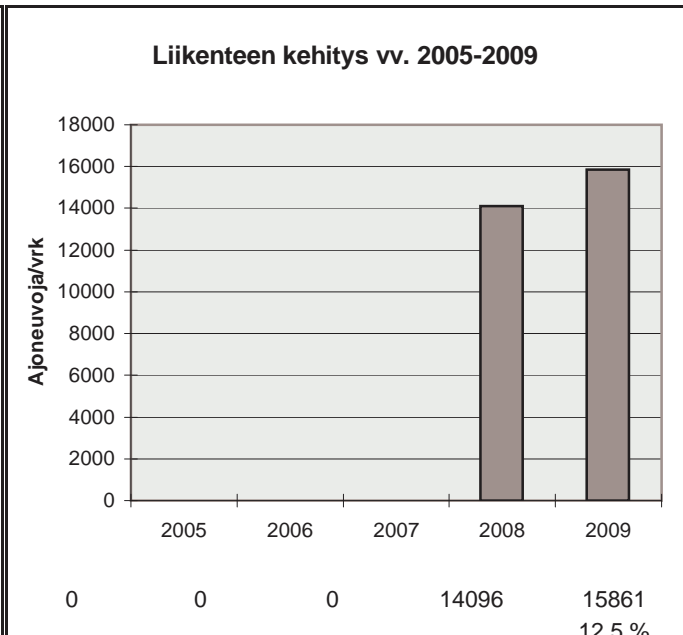

h	q	q/KVL	qras	qras/KVLras
1	2339	14,7 %	163	15,0 %
30	1970	12,4 %	141	12,9 %
100	1814	11,4 %	129	11,8 %
150	1773	11,2 %	124	11,4 %
300	1680	10,6 %	116	10,6 %
1000	1374	8,7 %	99	9,1 %
5000	515	3,2 %	27	2,5 %

Vuoden 2009 liikennemäärät:

KVL	26356	KVLras	3037	Tieosa =	8	Suunta1 =	Itäsalmi
KAVL	28723	KAVLras	4118	Etäisyys =	660	Suunta2 =	Espoo
KKVL	27091	KKVLras	3089	Kaistoja =	6		

Liikenteen koostumus:

	Ha	Ha+pk	Ha+av	La	Kaip	Kapp	Katp	Kevyet	Raskaat
Arkiliikenne	84,5 %	0,8 %	0,3 %	0,3 %	4,8 %	6,1 %	3,2 %	85,7 %	14,3 %
Koko vuosi	87,3 %	0,9 %	0,3 %	0,3 %	3,8 %	4,9 %	2,5 %	88,5 %	11,5 %

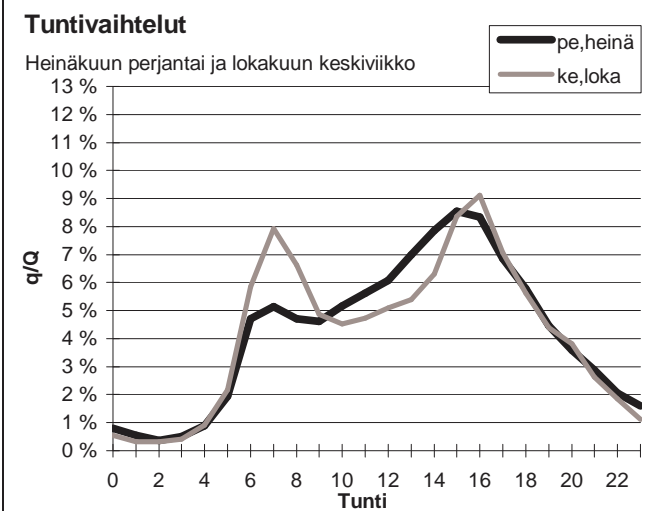
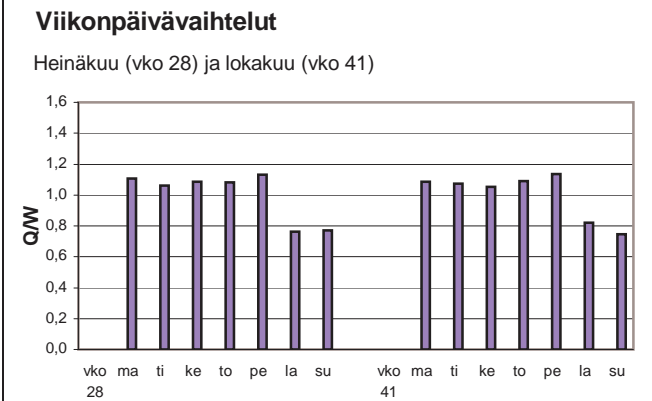
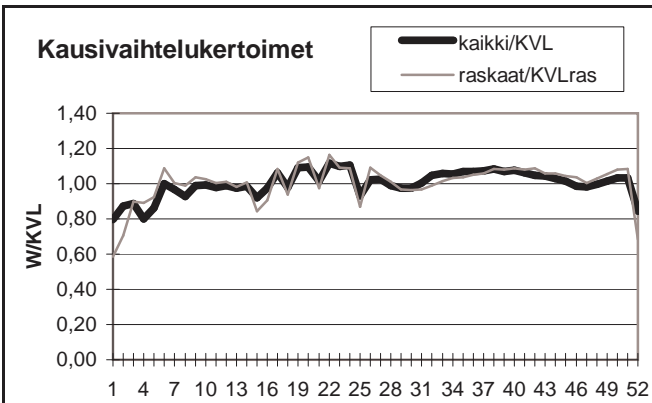

Yöliikenteen osuus (klo 22-07)

Heinäkuu	13,4 %	Lokakuu	13,5 %
----------	--------	---------	--------

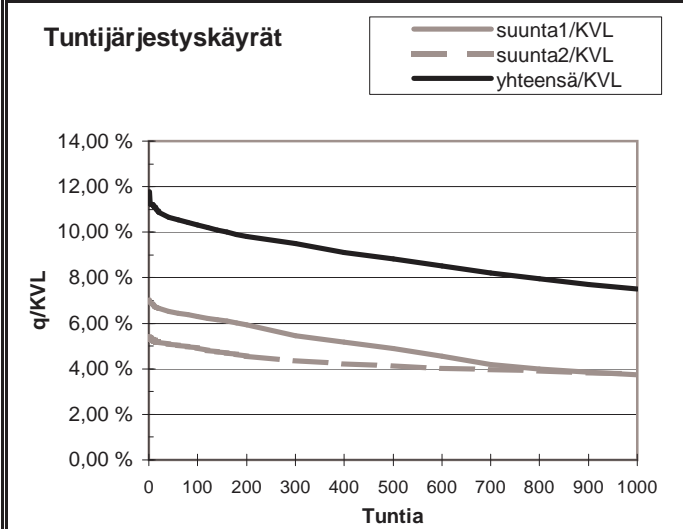
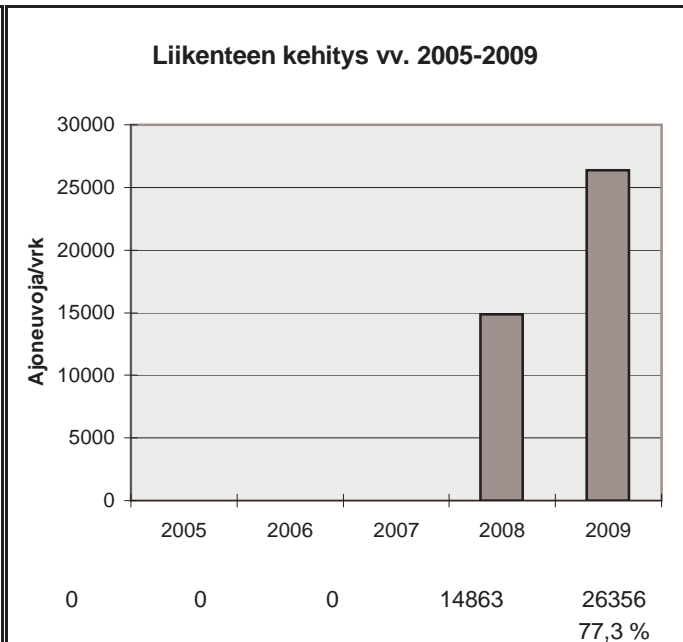

h	q	q/KVL	qras	qras/KVLras
1	3102	11,8 %	422	13,9 %
30	2838	10,8 %	374	12,3 %
100	2718	10,3 %	358	11,8 %
150	2649	10,1 %	353	11,6 %
300	2504	9,5 %	341	11,2 %
1000	1980	7,5 %	308	10,1 %
5000	876	3,3 %	51	1,7 %

Vuoden 2009 liikennemäärät:

KVL	37693	KVLras	2710	Tieosa =	7	Suunta1 =	Turku
KAVL	40466	KAVLras	3488	Etäisyys =	4030	Suunta2 =	Espoo
KKVL	40333	KKVLras	2826	Kaistoja =	4		

Liikenteen koostumus:

	Ha	Ha+pk	Ha+av	La	Kaip	Kapp	Katp	Kevyet	Raskaat
Arkiliikenne	89,9 %	1,2 %	0,3 %	0,9 %	2,8 %	2,0 %	2,9 %	91,4 %	8,6 %
Koko vuosi	91,3 %	1,3 %	0,3 %	1,0 %	2,3 %	1,6 %	2,3 %	92,8 %	7,2 %

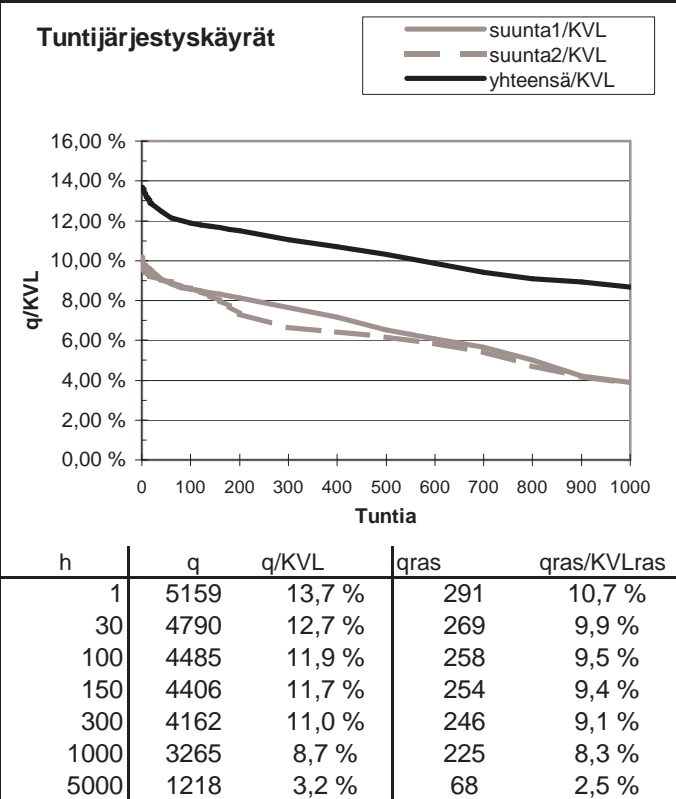
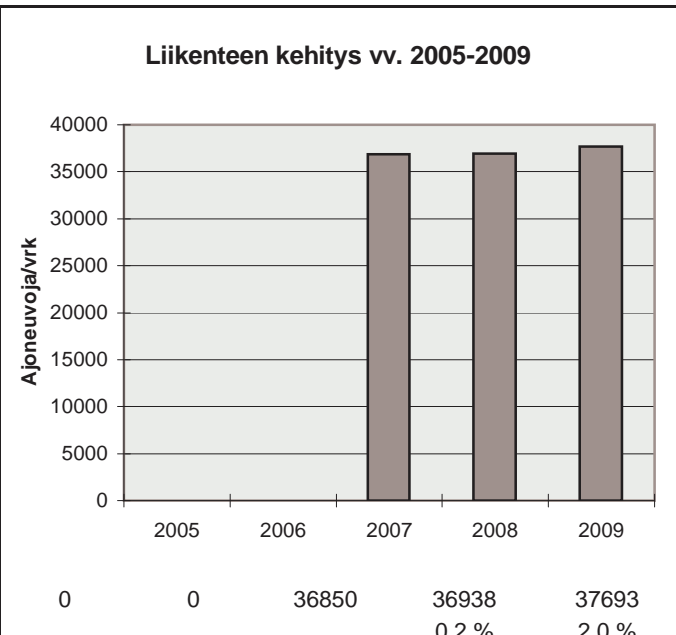
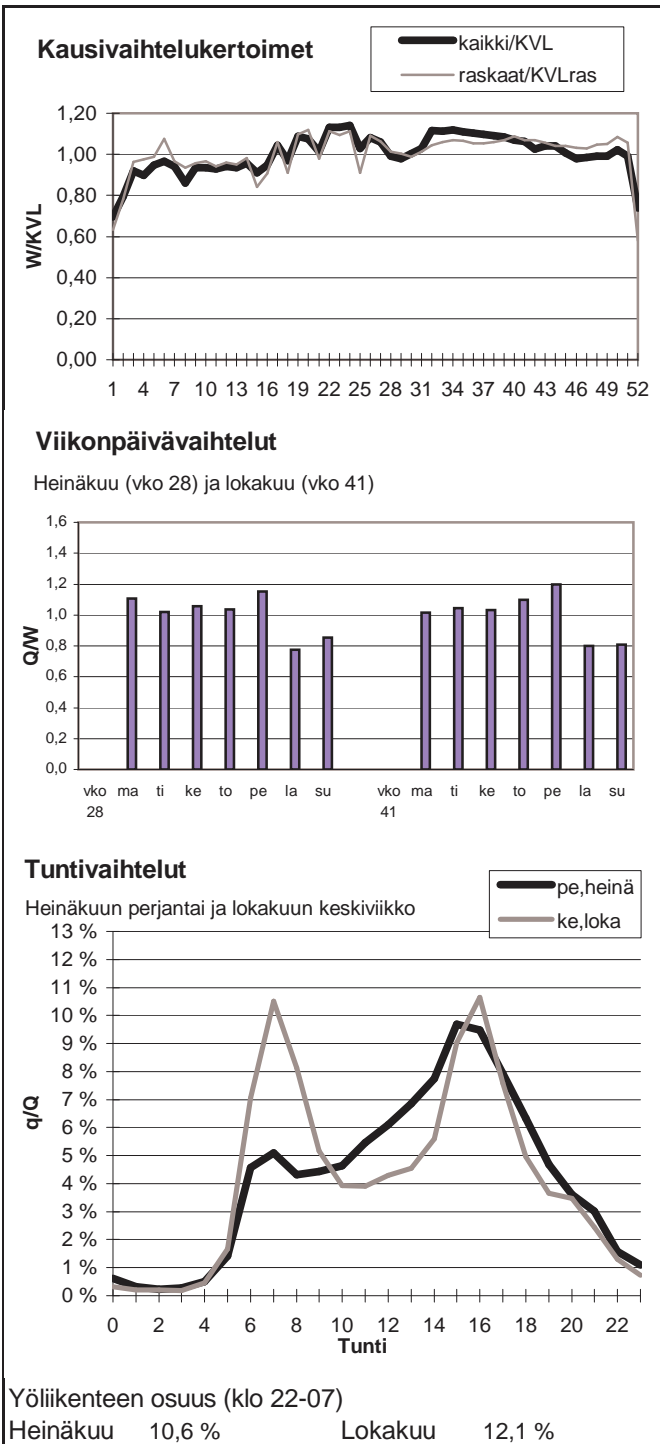

Vuoden 2009 liikennemäärät:

KVL	34775	KVLras	2536	Tieosa =	8	Suunta1 =	Palojärvi
KAVL	37054	KAVLras	3305	Etäisyys =	2638	Suunta2 =	Veikkola
KKVL	37610	KKVLras	2632	Kaistoja =	4		

Liikenteen koostumus:

	Ha	Ha+pk	Ha+av	La	Kaip	Kapp	Katp	Kevyet	Raskaat
Arkiliikenne	89,9 %	1,0 %	0,2 %	0,8 %	2,8 %	2,4 %	3,0 %	91,1 %	8,9 %
Koko vuosi	91,4 %	1,2 %	0,2 %	0,9 %	2,2 %	1,9 %	2,3 %	92,7 %	7,3 %

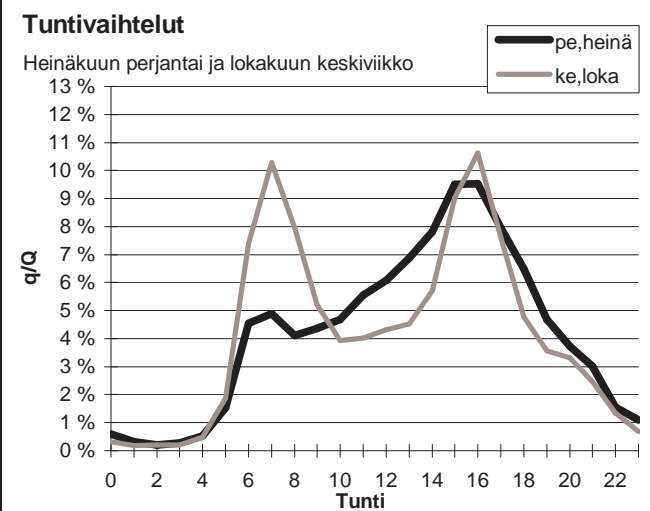
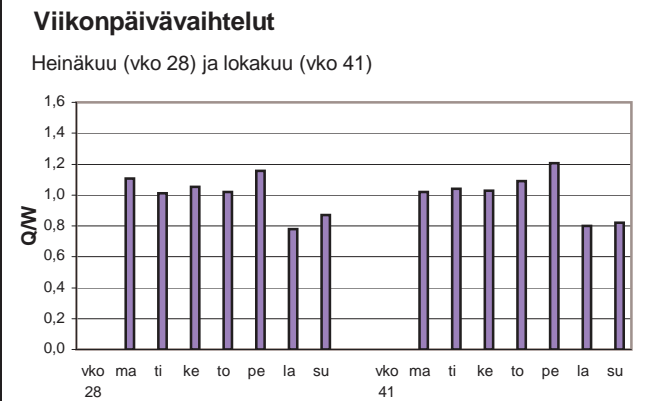
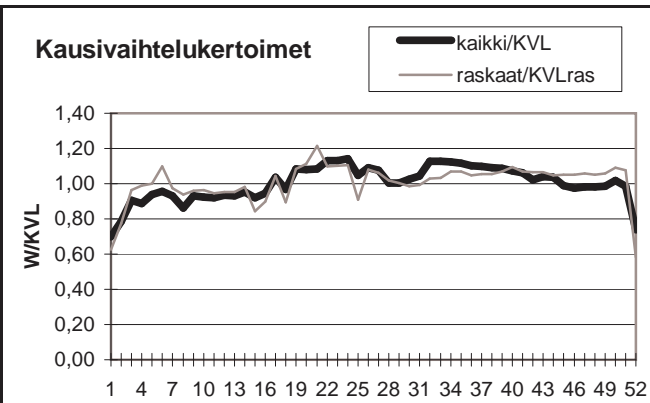

Yöliikenteen osuus (klo 22-07)

Heinäkuu	10,7 %	Lokakuu	12,7 %
----------	--------	---------	--------

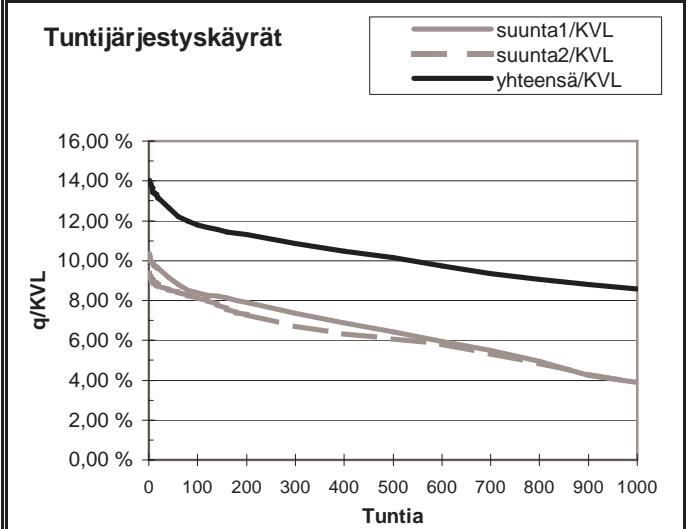
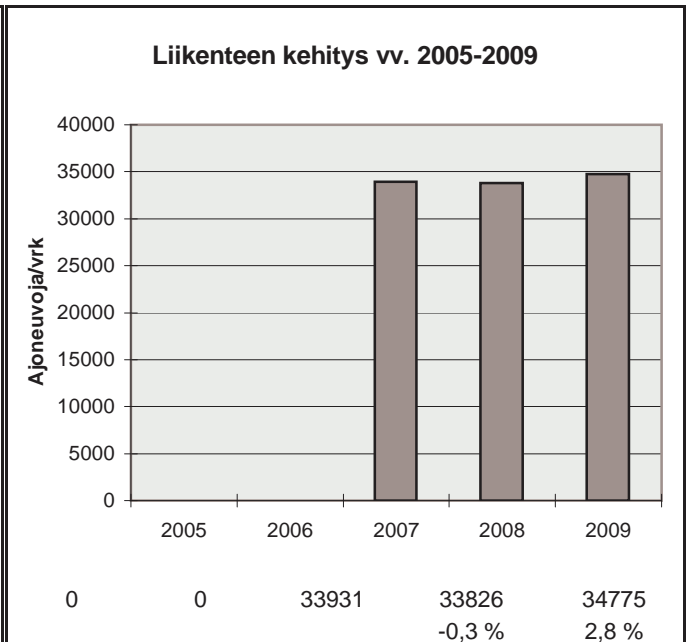

h	q	q/KVL	qras	qras/KVLras
1	4877	14,0 %	280	11,0 %
30	4477	12,9 %	259	10,2 %
100	4102	11,8 %	247	9,7 %
150	4004	11,5 %	243	9,6 %
300	3775	10,9 %	235	9,3 %
1000	2983	8,6 %	214	8,4 %
5000	1112	3,2 %	61	2,4 %

Vuoden 2009 liikennemäärät:

KVL	19271	KVLras	1592	Tieosa =	10	Suunta1 =	Lohja
KAVL	20028	KAVLras	2061	Etäisyys =	2100	Suunta2 =	Veikkola
KKVL	22031	KKVLras	1743	Kaistoja =	4		

Liikenteen koostumus:

	Ha	Ha+pk	Ha+av	La	Kaip	Kapp	Katp	Kevyet	Raskaat
Arkiliikenne	88,5 %	1,0 %	0,2 %	0,8 %	2,9 %	3,1 %	3,5 %	89,7 %	10,3 %
Koko vuosi	90,4 %	1,1 %	0,2 %	0,9 %	2,3 %	2,5 %	2,6 %	91,7 %	8,3 %

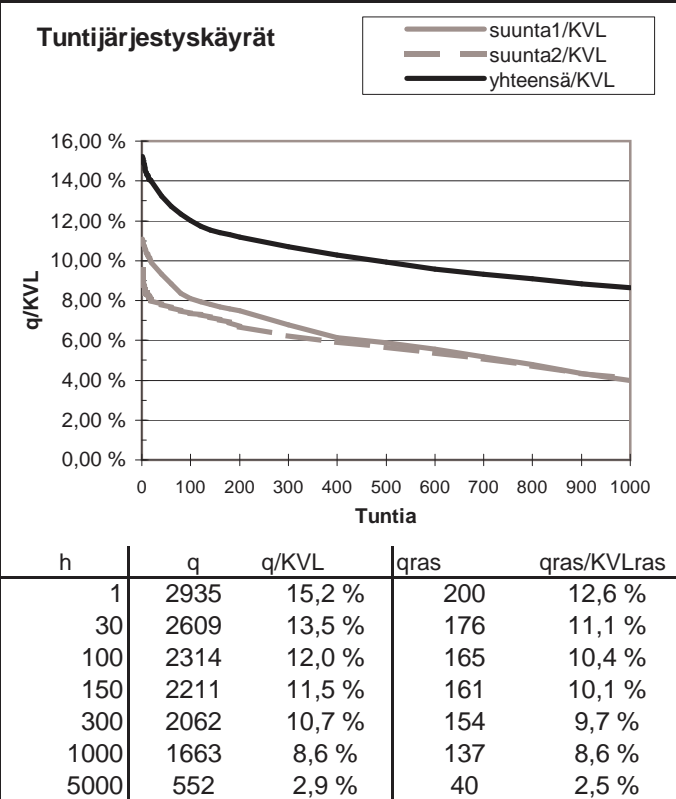
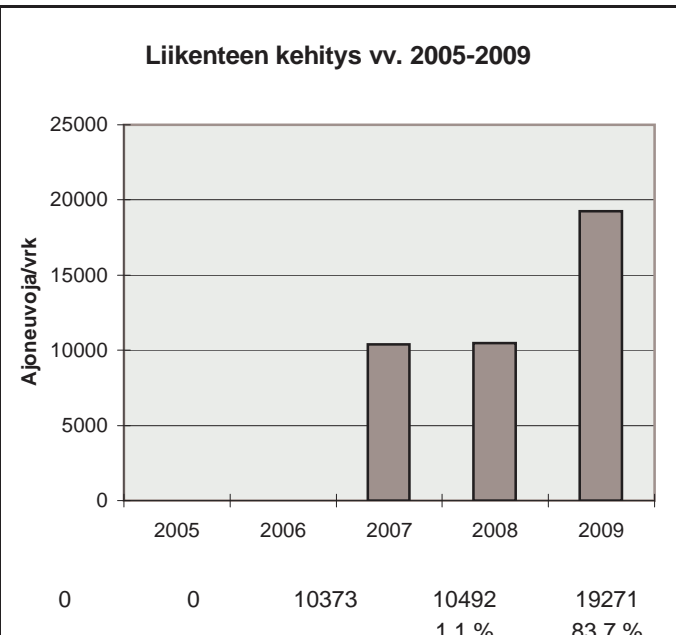
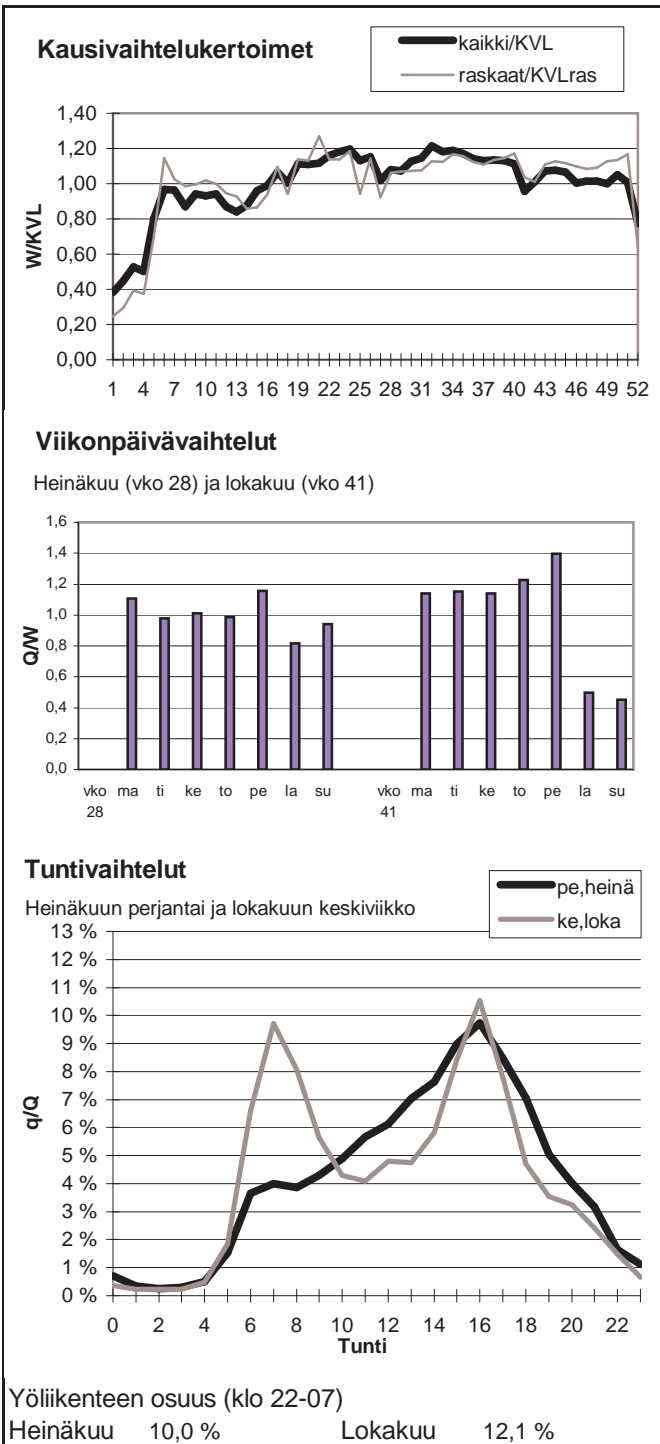

Vuoden 2009 liikennemäärät:

KVL	23710	KVLras	2223	Tieosa =	11	Suunta1 =	Lohja
KAVL	24478	KAVLras	2864	Etäisyys =	3797	Suunta2 =	Helsinki
KKVL	27132	KKVLras	2447	Kaistoja =	4		

Liikenteen koostumus:

	Ha	Ha+pk	Ha+av	La	Kaip	Kapp	Katp	Kevyet	Raskaat
Arkiliikenne	86,4 %	1,5 %	0,4 %	0,6 %	3,4 %	3,0 %	4,7 %	88,3 %	11,7 %
Koko vuosi	88,6 %	1,7 %	0,4 %	0,6 %	2,8 %	2,4 %	3,6 %	90,6 %	9,4 %

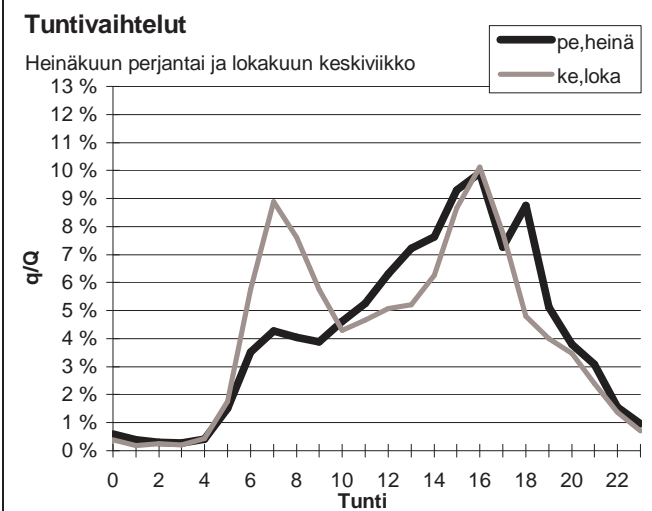
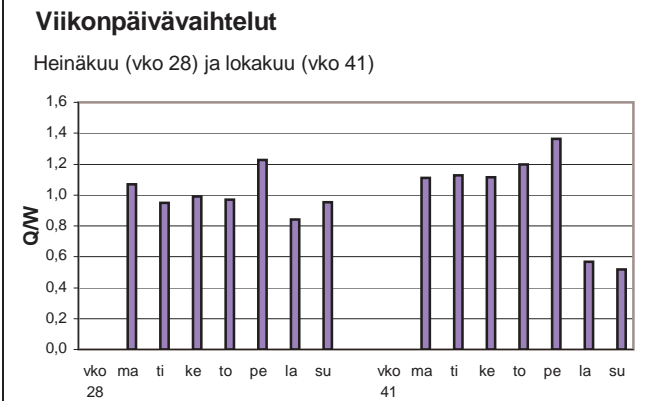
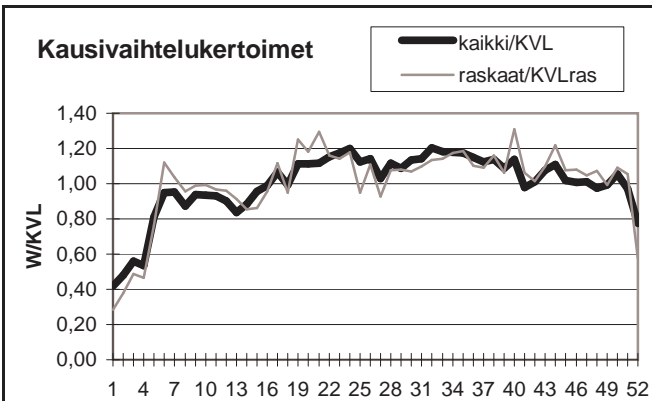

Yöliikenteen osuus (klo 22-07)

Heinäkuu	9,5 %	Lokakuu	11,0 %
----------	-------	---------	--------

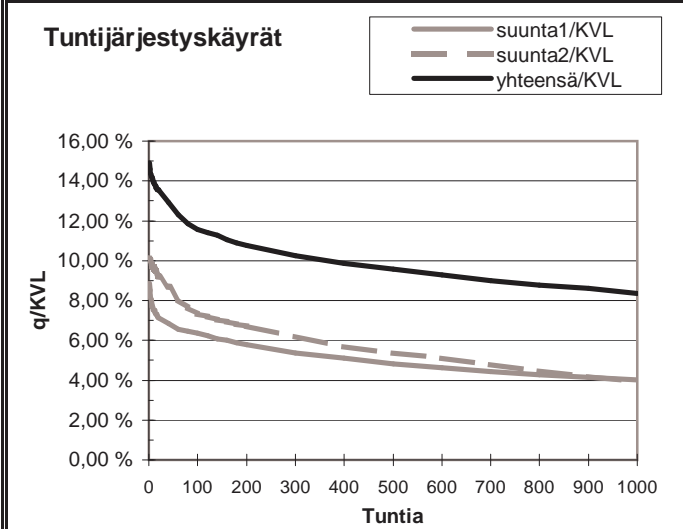
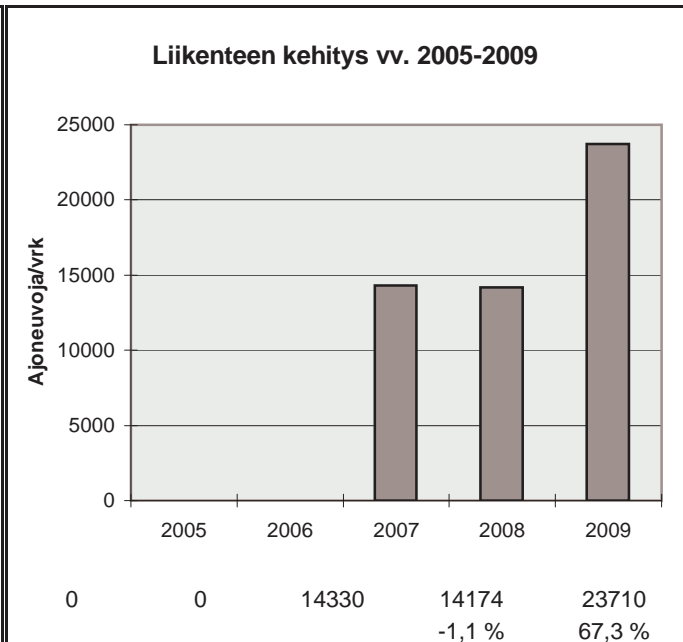

h	q	q/KVL	qras	qras/KVLras
1	3538	14,9 %	266	12,0 %
30	3141	13,2 %	241	10,8 %
100	2743	11,6 %	229	10,3 %
150	2639	11,1 %	224	10,1 %
300	2433	10,3 %	216	9,7 %
1000	1980	8,4 %	194	8,7 %
5000	641	2,7 %	52	2,3 %

Vuoden 2009 liikennemäärät:

KVL	7250	KVLras	2151	Tieosa = 1	Suunta1 = Vuosaari
KAVL	8601	KAVLras	2895	Etäisyys = 2160	Suunta2 = KEHÄ III
KKVL	7322	KKVLras	2128	Kaistoja = 5	

Liikenteen koostumus:

	Ha	Ha+pk	Ha+av	La	Kaip	Kapp	Katp	Kevyet	Raskaat
Arkiliikenne	65,1 %	0,6 %	0,6 %	0,3 %	8,1 %	21,5 %	3,8 %	66,3 %	33,7 %
Koko vuosi	69,2 %	0,7 %	0,5 %	0,3 %	7,3 %	18,9 %	3,3 %	70,3 %	29,7 %

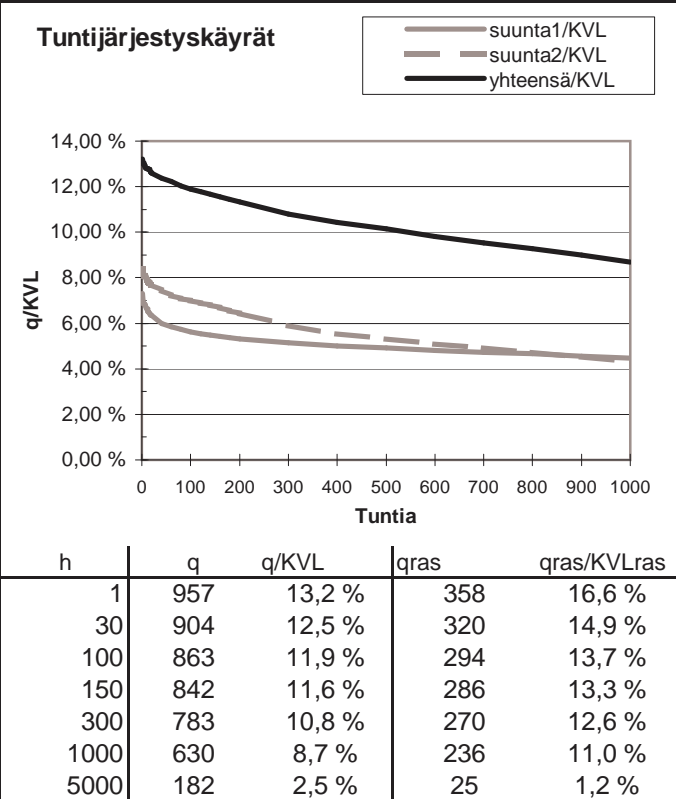
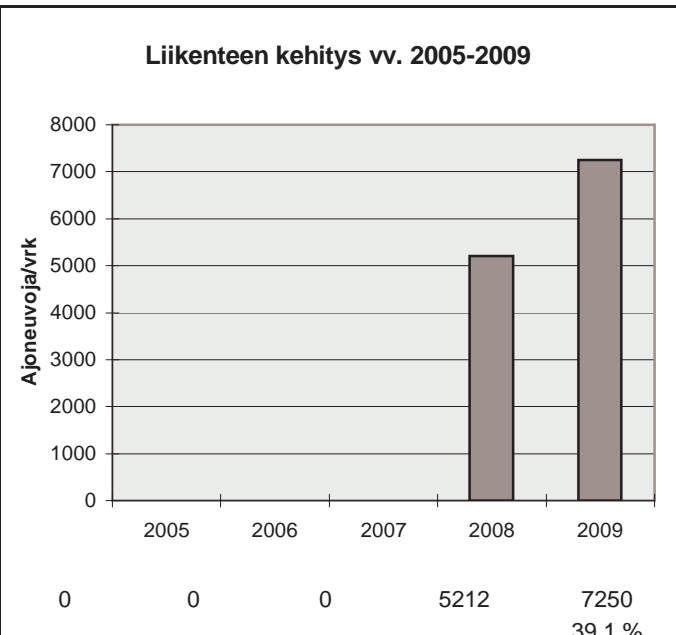
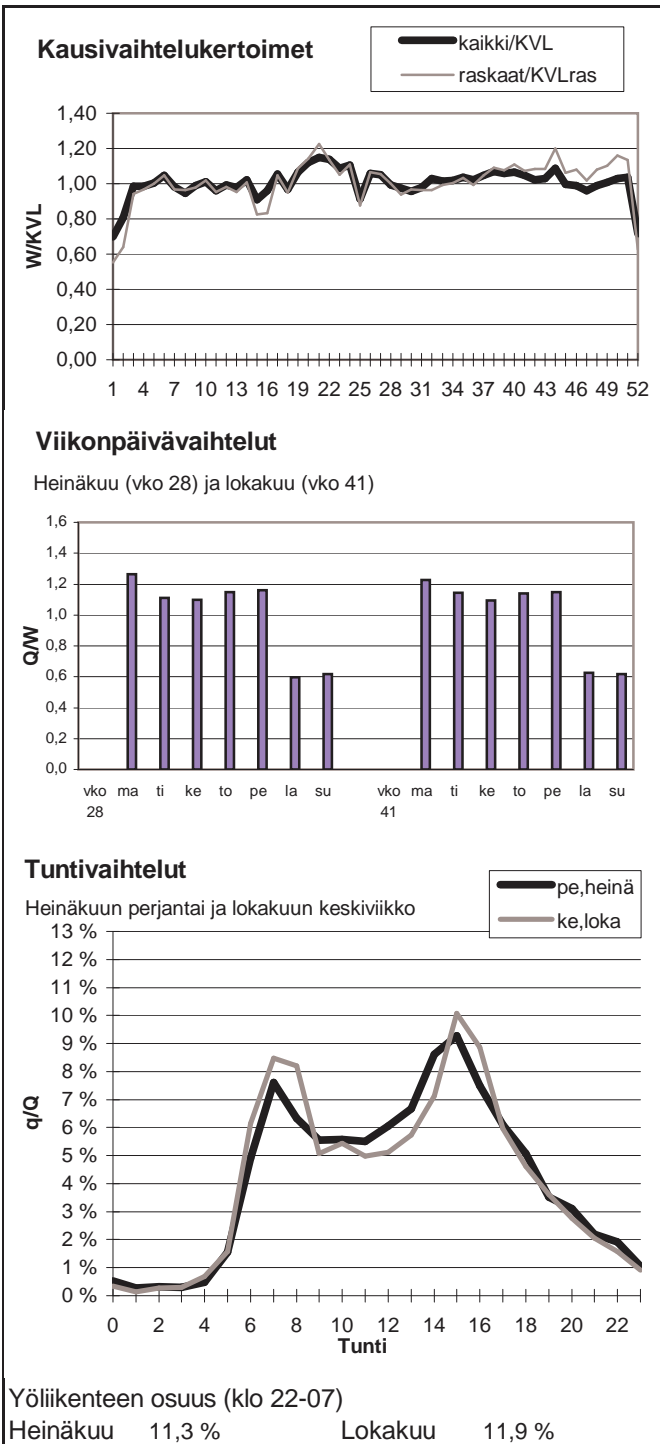

Vuoden 2009 liikennemäärät:

KVL	1375	KVLras	70	Tieosa =	88	Suunta1 =	Vuosaari
KAVL	1496	KAVLras	98	Etäisyys =	8888	Suunta2 =	Itäväylä
KKVL	1410	KKVLras	73	Kaistoja =	2		

Liikenteen koostumus:

	Ha	Ha+pk	Ha+av	La	Kaip	Kapp	Katp	Kevyet	Raskaat
Arkiliikenne	92,6 %	0,7 %	0,1 %	0,1 %	5,1 %	0,8 %	0,5 %	93,5 %	6,5 %
Koko vuosi	94,1 %	0,7 %	0,1 %	0,1 %	4,0 %	0,6 %	0,4 %	94,9 %	5,1 %

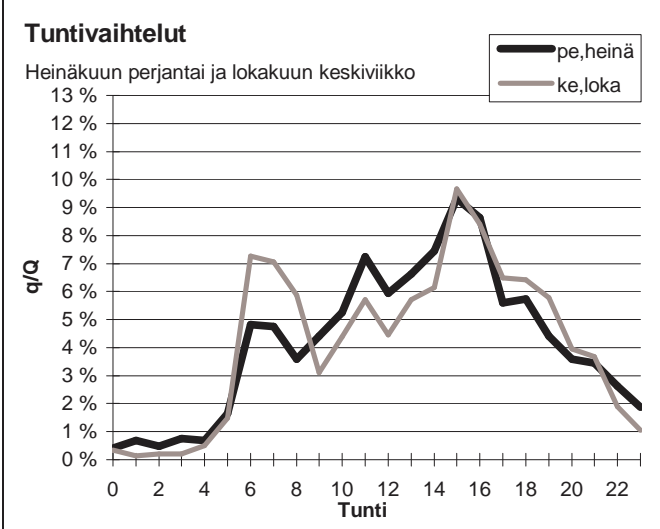
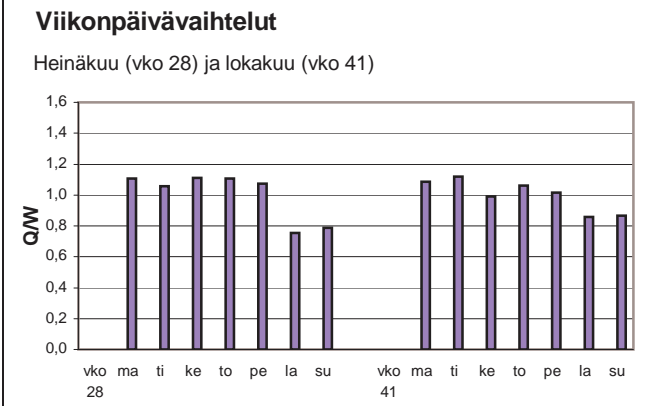
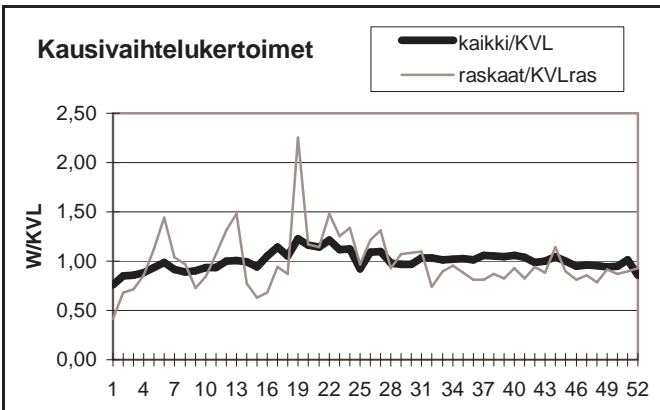

Yöliikenteen osuus (klo 22-07)

Heinäkuu	14,0 %	Lokakuu	13,1 %
----------	--------	---------	--------

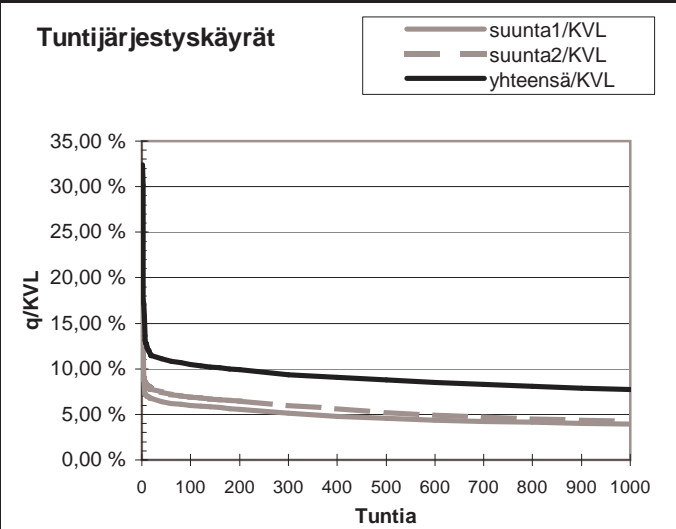
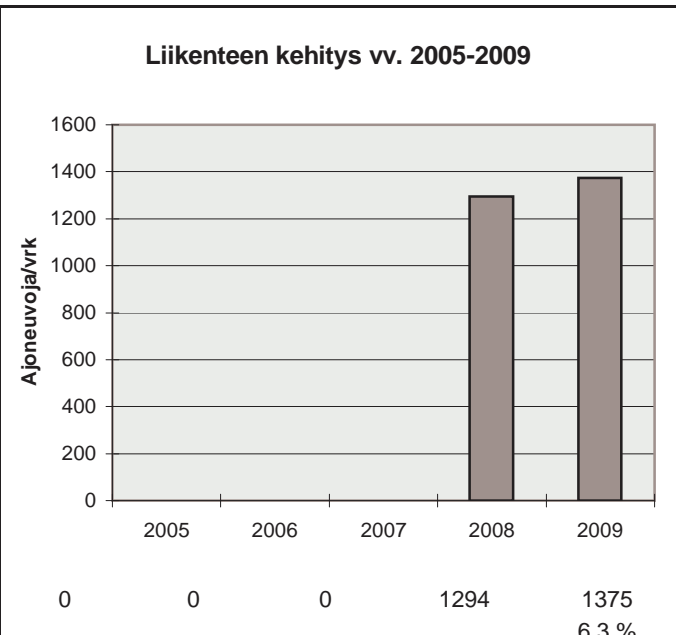

h	q	q/KVL	qras	qras/KVLras
1	446	32,4 %	211	300,8 %
30	155	11,3 %	22	31,4 %
100	144	10,5 %	16	22,8 %
150	140	10,2 %	15	21,4 %
300	129	9,4 %	12	17,1 %
1000	106	7,7 %	8	11,4 %
5000	45	3,3 %	1	1,4 %

Vuoden 2009 liikennemäärät:

KVL	3907	KVLras	658	Tieosa =	28	Suunta1 =	Pori
KAVL	3613	KAVLras	853	Etäisyys =	3240	Suunta2 =	Forssa
KKVL	4814	KKVLras	660	Kaistoja =	2		

Liikenteen koostumus:

	Ha	Ha+pk	Ha+av	La	Kaip	Kapp	Katp	Kevyet	Raskaat
Arkiliikenne	73,3 %	2,5 %	0,5 %	1,9 %	4,2 %	5,0 %	12,5 %	76,4 %	23,6 %
Koko vuosi	79,8 %	2,8 %	0,6 %	1,8 %	3,2 %	3,3 %	8,5 %	83,2 %	16,8 %

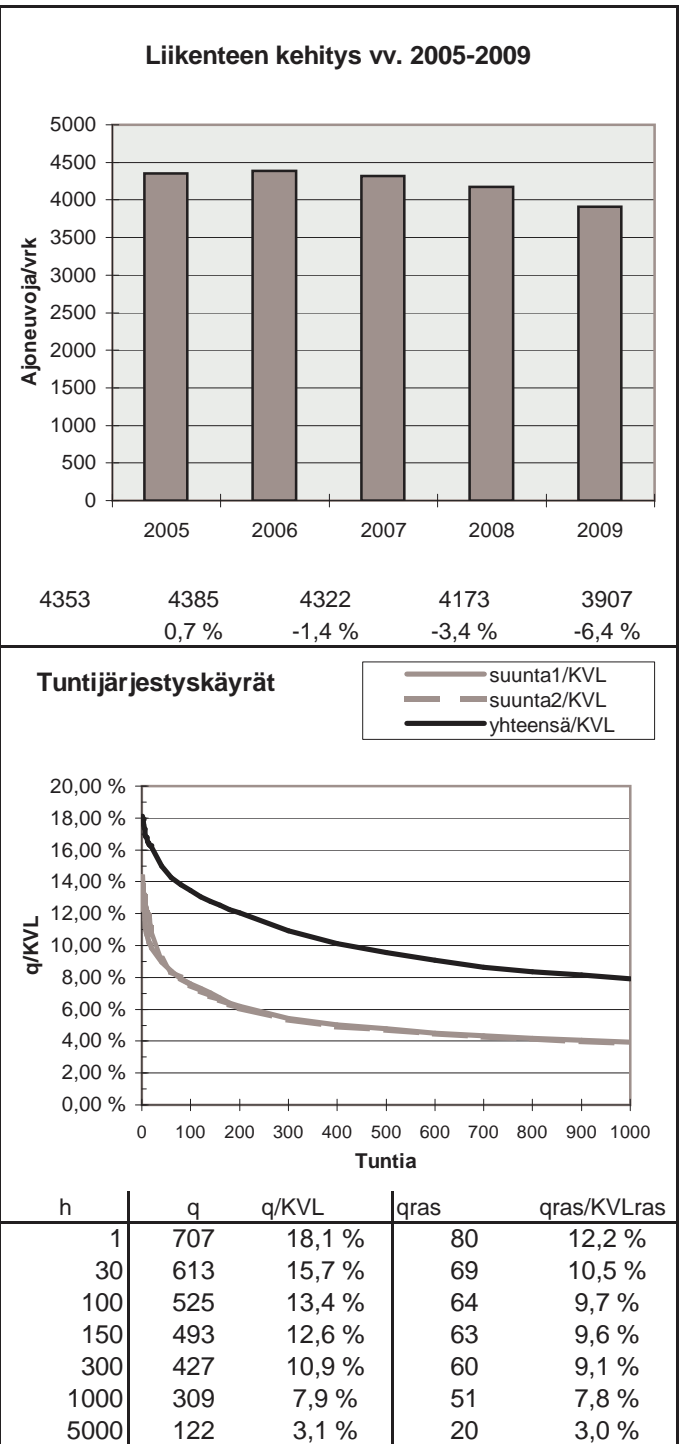
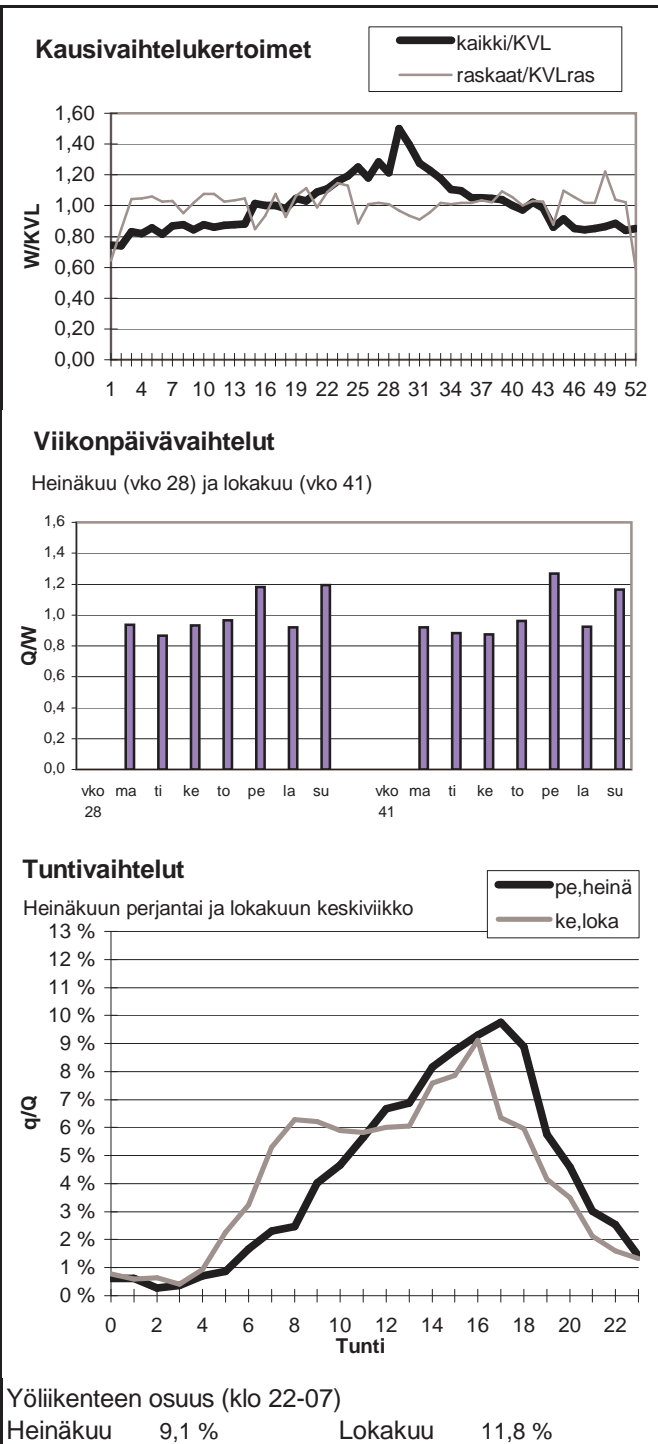

Vuoden 2009 liikennemäärät:

KVL	6766	KVLras	461	Tieosa =	29	Suunta1 =	Lammi
KAVL	6685	KAVLras	603	Etäisyys =	3190	Suunta2 =	Hämeenlinna
KKVL	8128	KKVLras	476	Kaistoja =	2		

Liikenteen koostumus:

	Ha	Ha+pk	Ha+av	La	Kaip	Kapp	Katp	Kevyet	Raskaat
Arkiliikenne	88,3 %	2,3 %	0,4 %	0,9 %	3,0 %	1,2 %	4,0 %	91,0 %	9,0 %
Koko vuosi	90,2 %	2,6 %	0,4 %	0,8 %	2,3 %	0,9 %	2,9 %	93,2 %	6,8 %

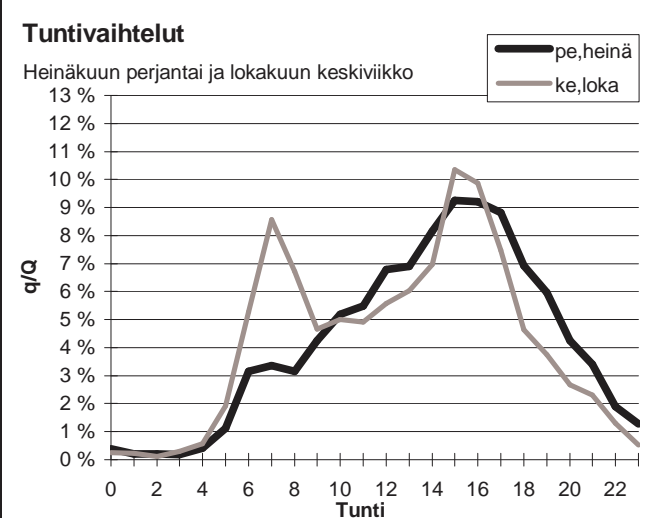
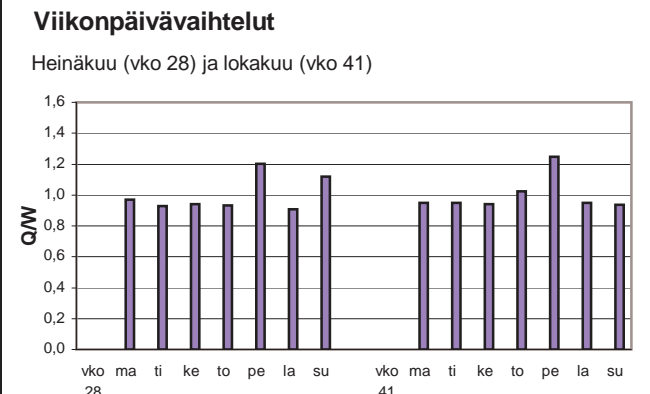
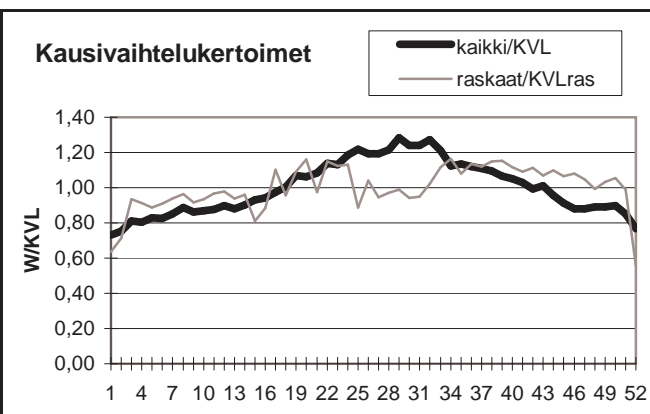

Yöliikenteen osuus (klo 22-07)

Heinäkuu	8,9 %	Lokakuu	10,5 %
----------	-------	---------	--------

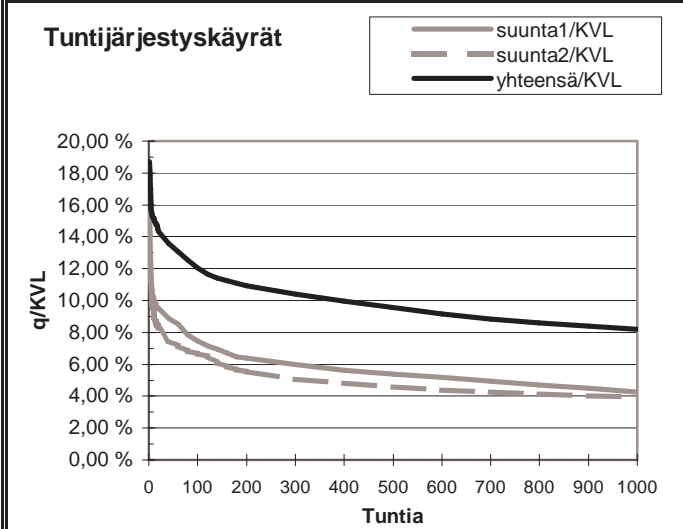
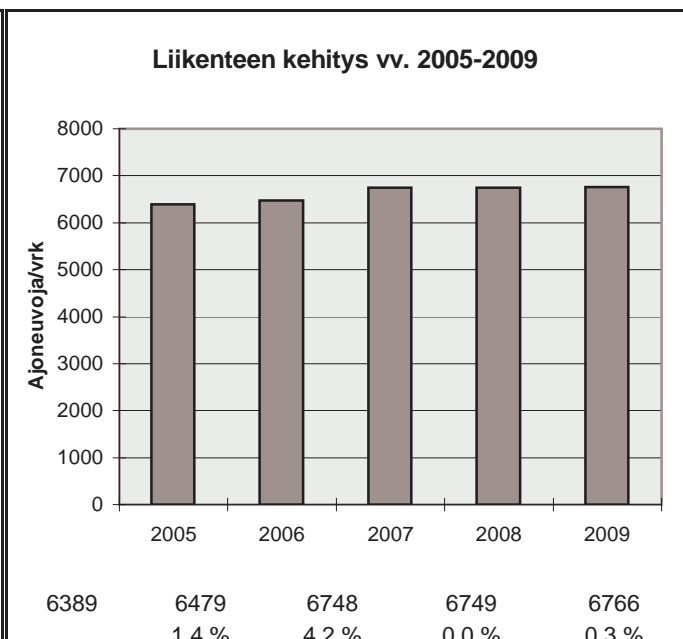

h	q	q/KVL	qras	qras/KVLras
1	1265	18,7 %	65	14,1 %
30	937	13,8 %	56	12,1 %
100	814	12,0 %	52	11,3 %
150	767	11,3 %	50	10,8 %
300	704	10,4 %	47	10,2 %
1000	554	8,2 %	40	8,7 %
5000	203	3,0 %	12	2,6 %

Vuoden 2009 liikennemäärät:

KVL	6538	KVLras	713	Tieosa =	219	Suunta1 =	Hollola
KAVL	6429	KAVLras	933	Etäisyys =	4749	Suunta2 =	Lammi
KKVL	7633	KKVLras	734	Kaistoja =	2		

Liikenteen koostumus:

	Ha	Ha+pk	Ha+av	La	Kaip	Kapp	Katp	Kevyet	Raskaat
Arkiliikenne	82,8 %	2,2 %	0,4 %	1,1 %	3,5 %	2,7 %	7,2 %	85,5 %	14,5 %
Koko vuosi	86,3 %	2,4 %	0,4 %	1,1 %	2,8 %	1,9 %	5,1 %	89,1 %	10,9 %

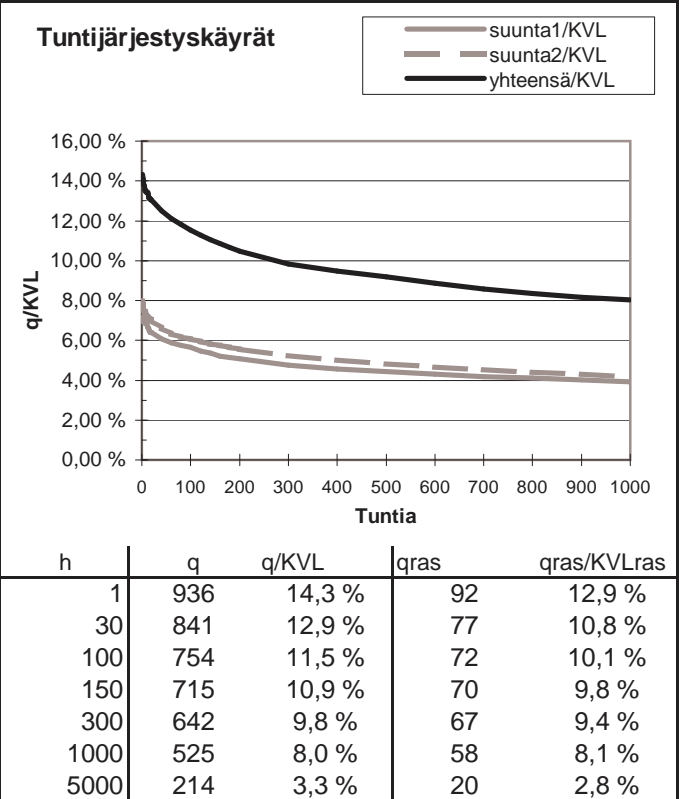
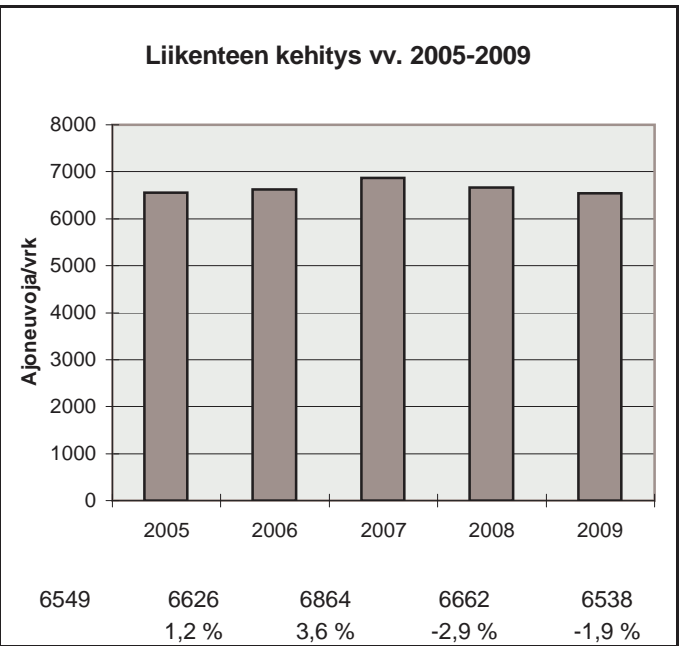
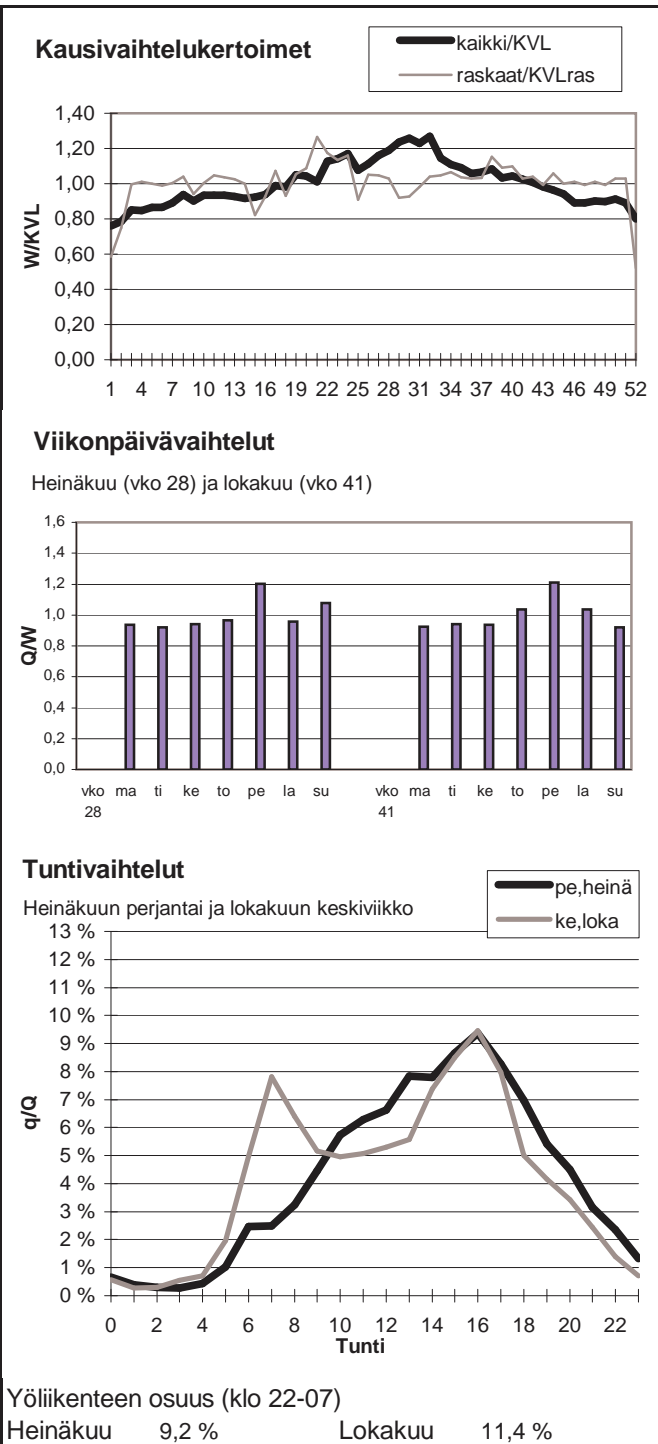

Vuoden 2009 liikennemäärät:

KVL	6219	KVLras	644	Tieosa =	13	Suunta1 =	Hollola
KAVL	6511	KAVLras	855	Etäisyys =	4511	Suunta2 =	Riihimäki
KKVL	6982	KKVLras	643	Kaistoja =	2		

Liikenteen koostumus:

	Ha	Ha+pk	Ha+av	La	Kaip	Kapp	Katp	Kevyet	Raskaat
Arkiliikenne	84,5 %	2,1 %	0,3 %	0,7 %	3,7 %	1,7 %	7,1 %	86,9 %	13,1 %
Koko vuosi	86,9 %	2,4 %	0,4 %	0,6 %	3,0 %	1,3 %	5,5 %	89,6 %	10,4 %

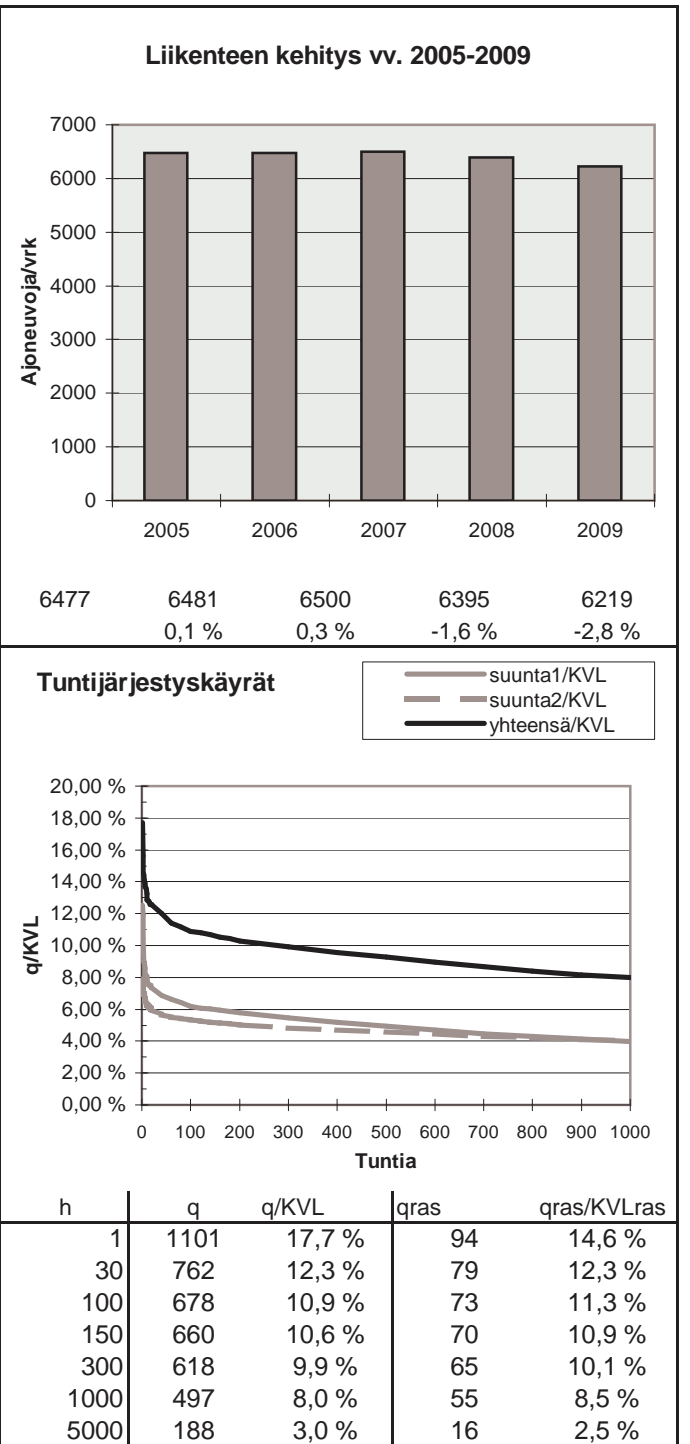
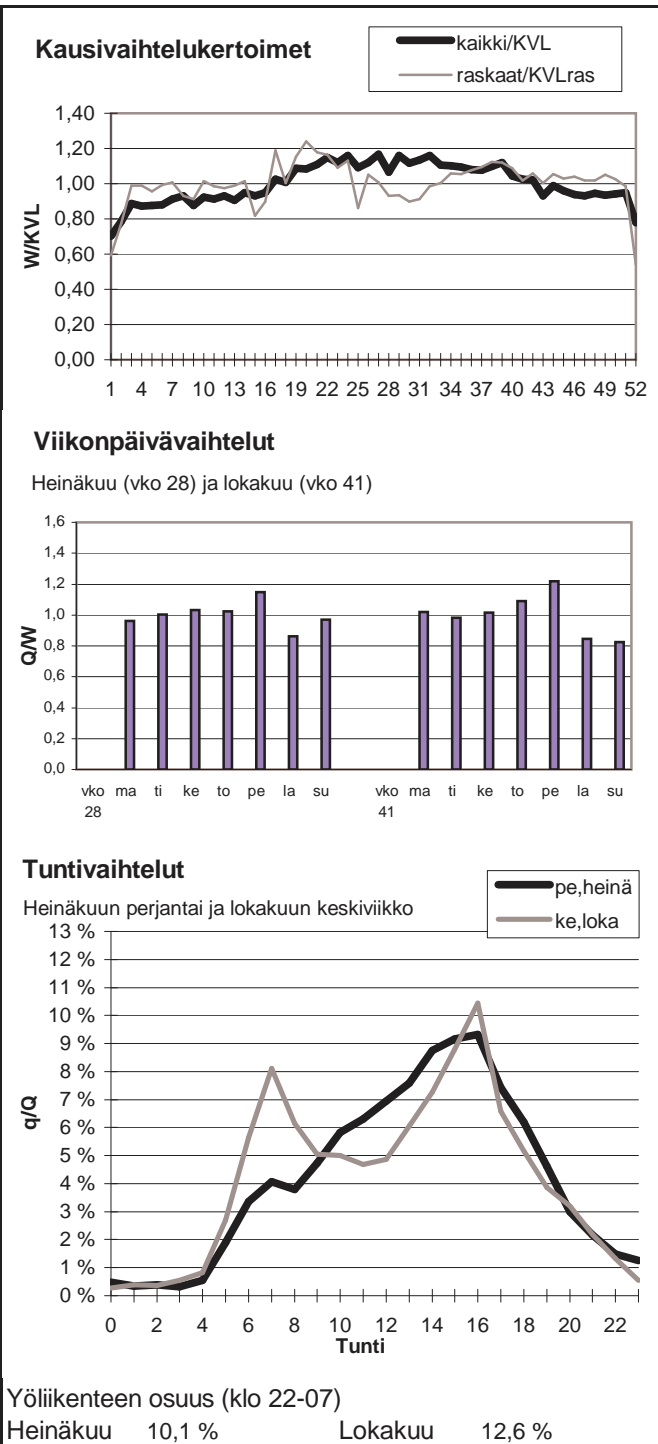

Vuoden 2009 liikennemäärät:

KVL	21185	KVLras	1865	Tieosa =	119	Suunta1 =	Lahti
KAVL	19259	KAVLras	2393	Etäisyys =	3557	Suunta2 =	Mäntsälä
KKVL	25664	KKVLras	1941	Kaistoja =	4		

Liikenteen koostumus:

	Ha	Ha+pk	Ha+av	La	Kaip	Kapp	Katp	Kevyet	Raskaat
Arkiliikenne	85,4 %	1,8 %	0,4 %	0,8 %	2,7 %	3,0 %	6,0 %	87,6 %	12,4 %
Koko vuosi	88,7 %	2,1 %	0,4 %	0,8 %	2,0 %	2,0 %	4,0 %	91,2 %	8,8 %

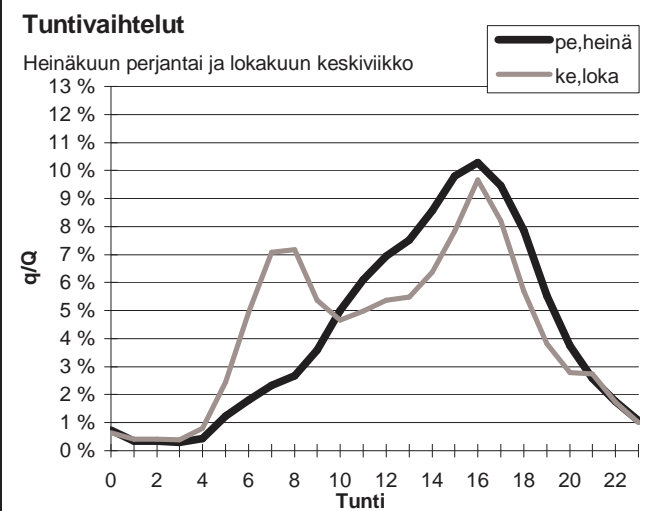
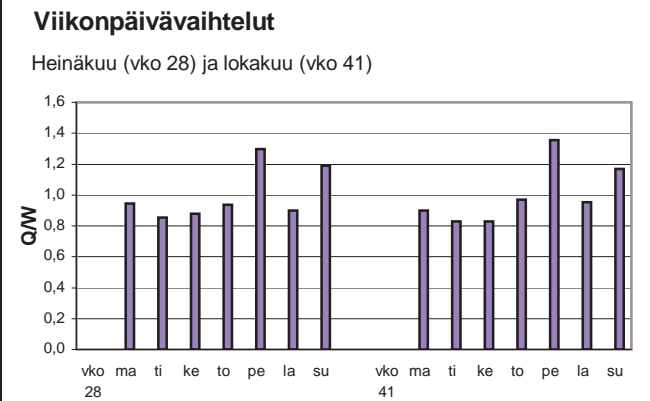
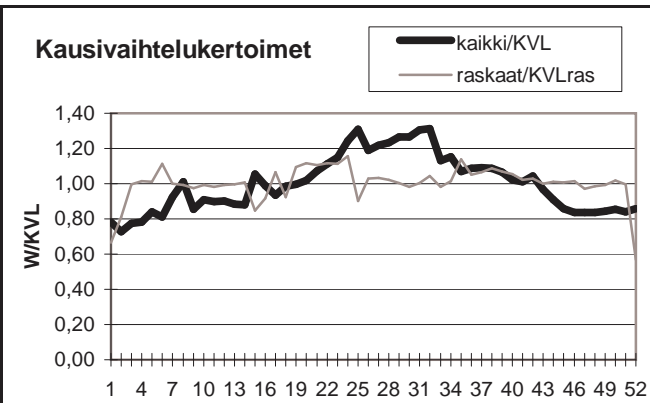

Yöliikenteen osuus (klo 22-07)

Heinäkuu	8,0 %	Lokakuu	12,8 %
----------	-------	---------	--------

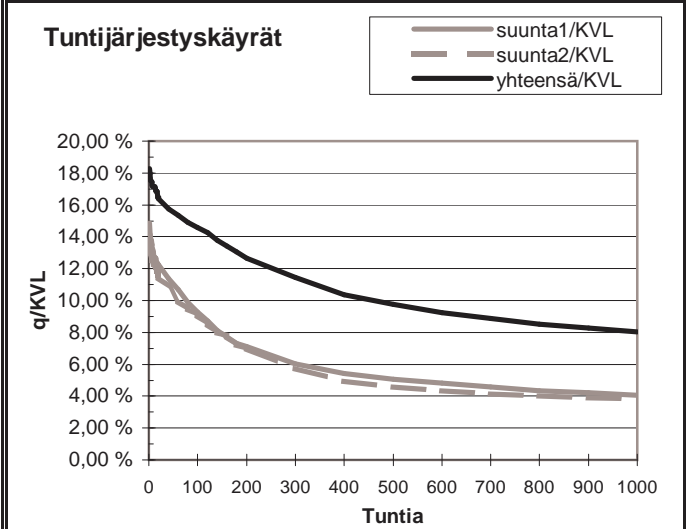
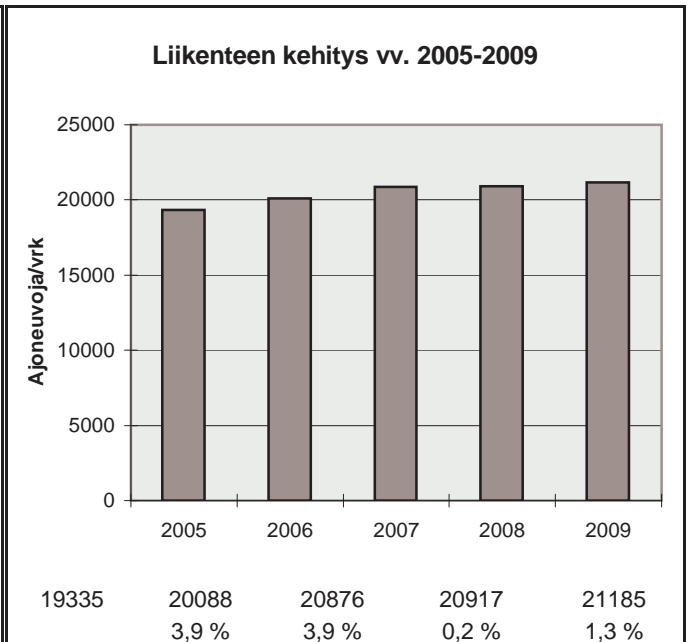

h	q	q/KVL	qras	qras/KVLras
1	3871	18,3 %	198	10,6 %
30	3401	16,1 %	174	9,3 %
100	3087	14,6 %	165	8,8 %
150	2874	13,6 %	160	8,6 %
300	2426	11,5 %	154	8,3 %
1000	1701	8,0 %	139	7,5 %
5000	660	3,1 %	58	3,1 %

Vuoden 2009 liikennemäärät:

KVL	4720	KVLras	735	Tieosa =	18	Suunta1 =	Hämeenlinna
KAVL	4689	KAVLras	980	Etäisyys =	3950	Suunta2 =	Forssa
KKVL	5738	KKVLras	751	Kaistoja =	2		

Liikenteen koostumus:

	Ha	Ha+pk	Ha+av	La	Kaip	Kapp	Katp	Kevyet	Raskaat
Arkiliikenne	76,3 %	2,3 %	0,5 %	0,9 %	4,0 %	3,4 %	12,6 %	79,1 %	20,9 %
Koko vuosi	81,1 %	2,8 %	0,6 %	0,9 %	3,1 %	2,5 %	9,1 %	84,4 %	15,6 %

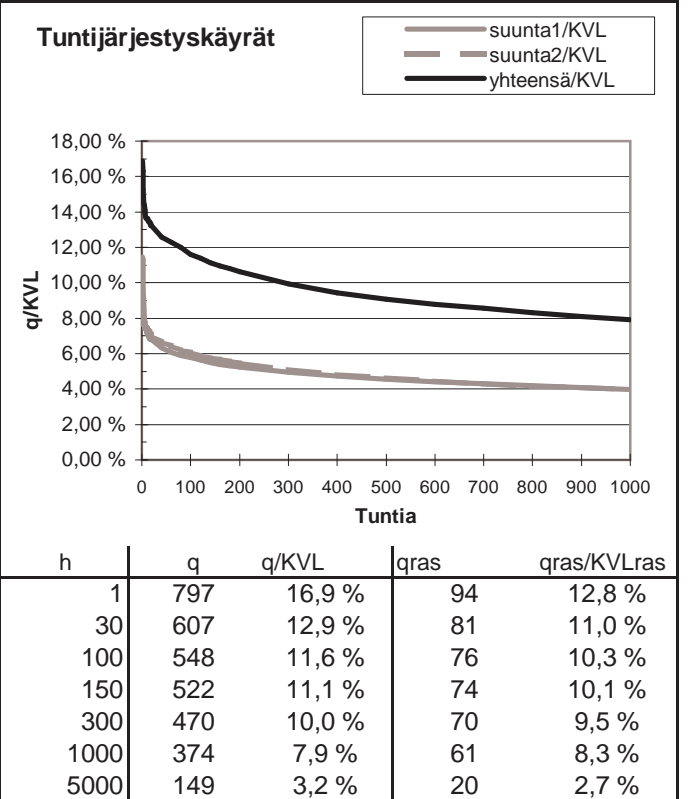
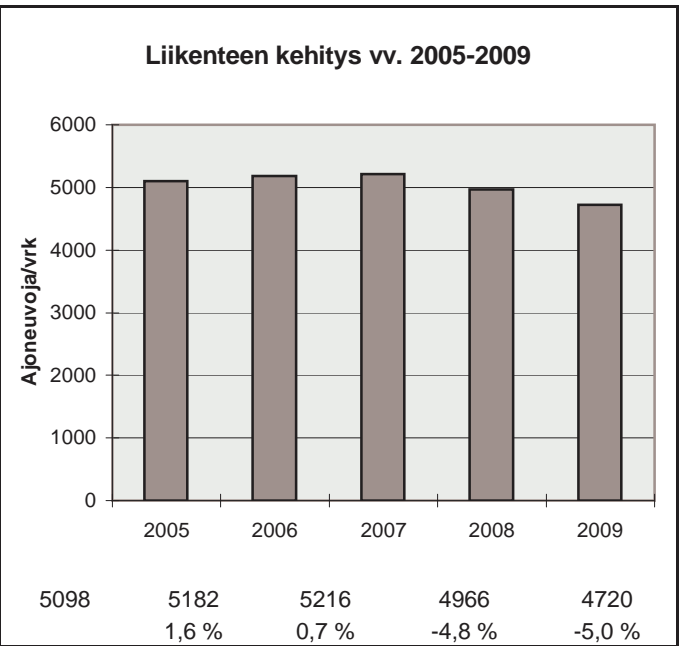
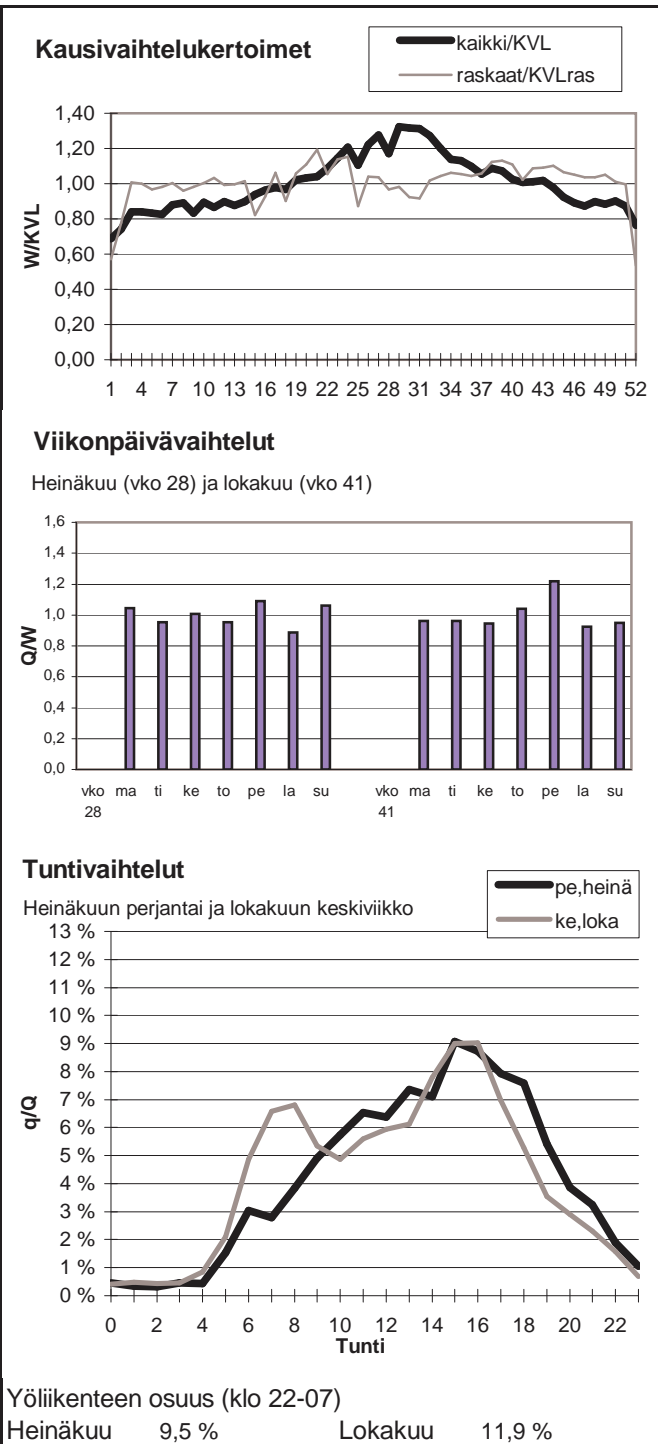

Vuoden 2009 liikennemäärät:

KVL	3499	KVLras	451	Tieosa =	213	Suunta1 =	Lammi
KAVL	3218	KAVLras	588	Etäisyys =	1449	Suunta2 =	Hauho
KKVL	4447	KKVLras	468	Kaistoja =	2		

Liikenteen koostumus:

	Ha	Ha+pk	Ha+av	La	Kaip	Kapp	Katp	Kevyet	Raskaat
Arkiliikenne	78,8 %	2,4 %	0,6 %	1,0 %	4,0 %	4,0 %	9,4 %	81,7 %	18,3 %
Koko vuosi	84,0 %	2,6 %	0,6 %	1,0 %	3,0 %	2,7 %	6,3 %	87,1 %	12,9 %

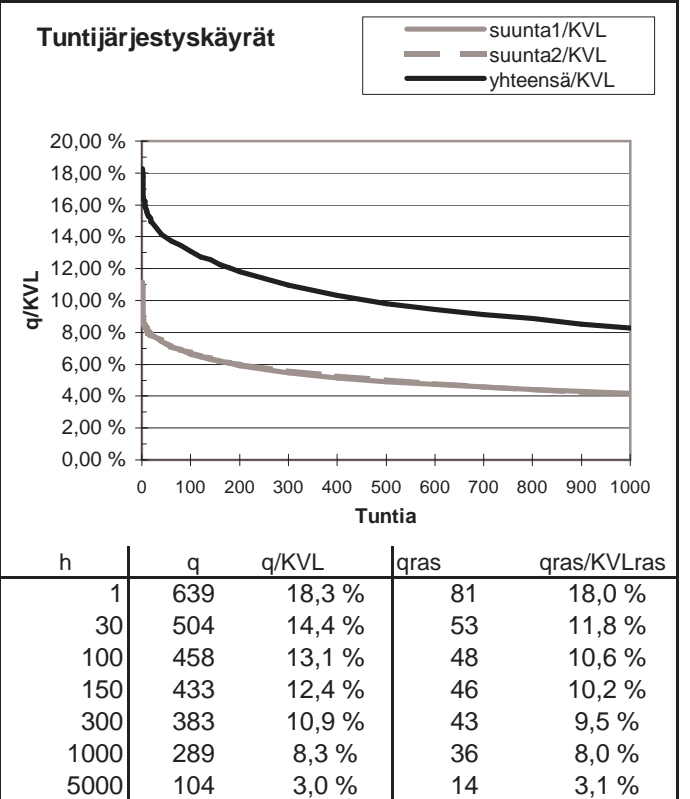
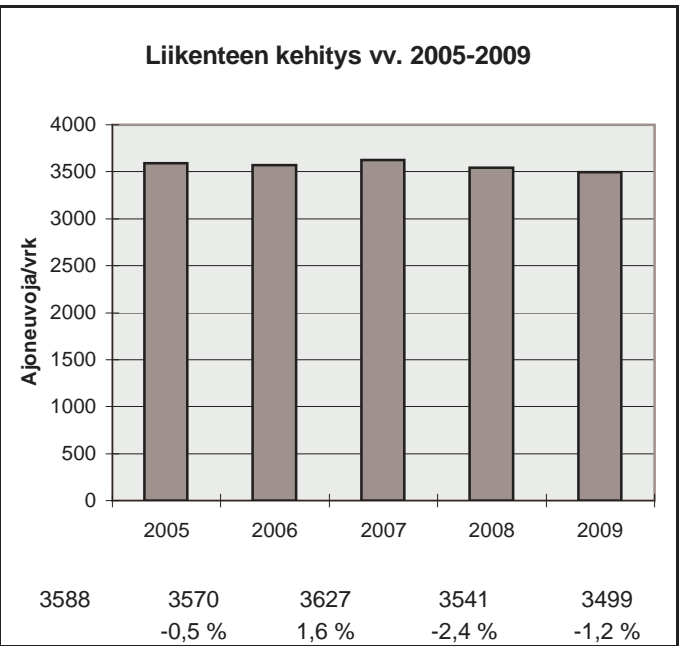
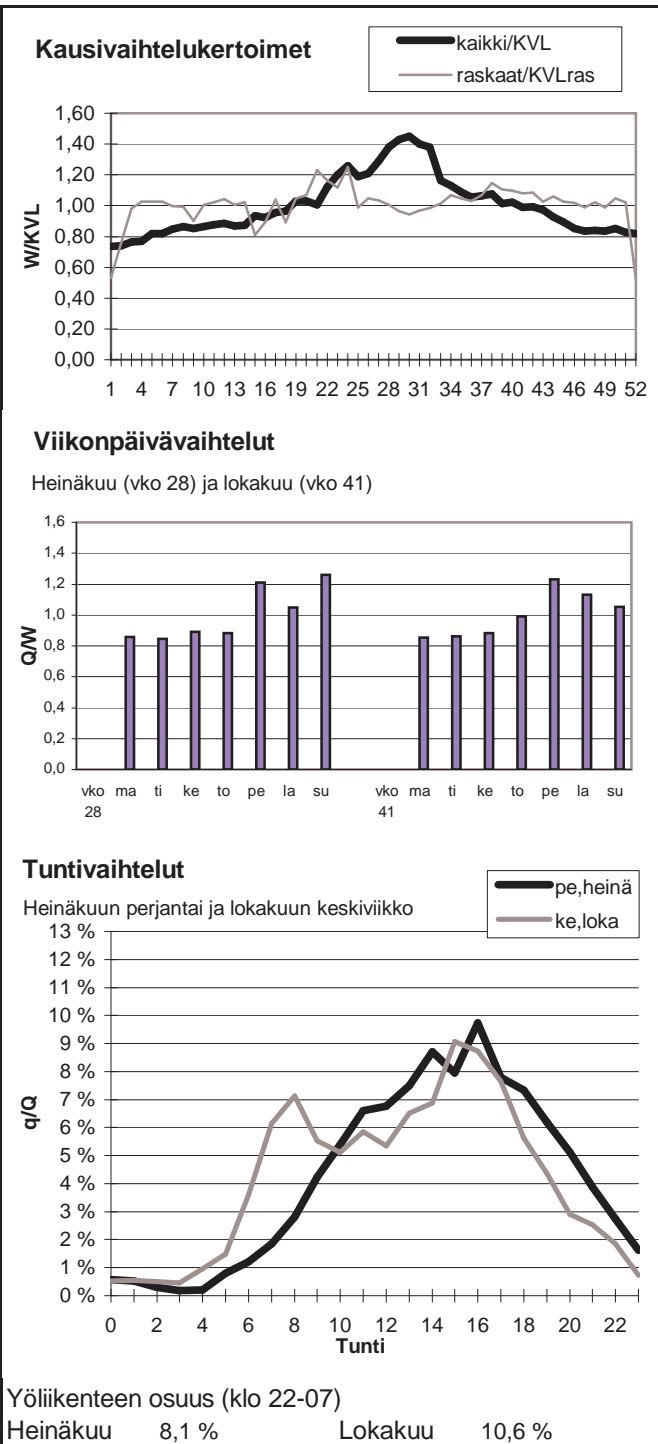

Vuoden 2009 liikennemäärät:

KVL	3747	KVLras	542	Tieosa =	6	Suunta1 =	Loppi
KAVL	3542	KAVLras	711	Etäisyys =	2460	Suunta2 =	Forssa
KKVL	4852	KKVLras	557	Kaistoja =	2		

Liikenteen koostumus:

	Ha	Ha+pk	Ha+av	La	Kaip	Kapp	Katp	Kevyet	Raskaat
Arkiliikenne	76,2 %	3,0 %	0,7 %	0,8 %	4,5 %	3,0 %	11,8 %	79,9 %	20,1 %
Koko vuosi	81,4 %	3,4 %	0,7 %	0,7 %	3,5 %	2,1 %	8,2 %	85,5 %	14,5 %

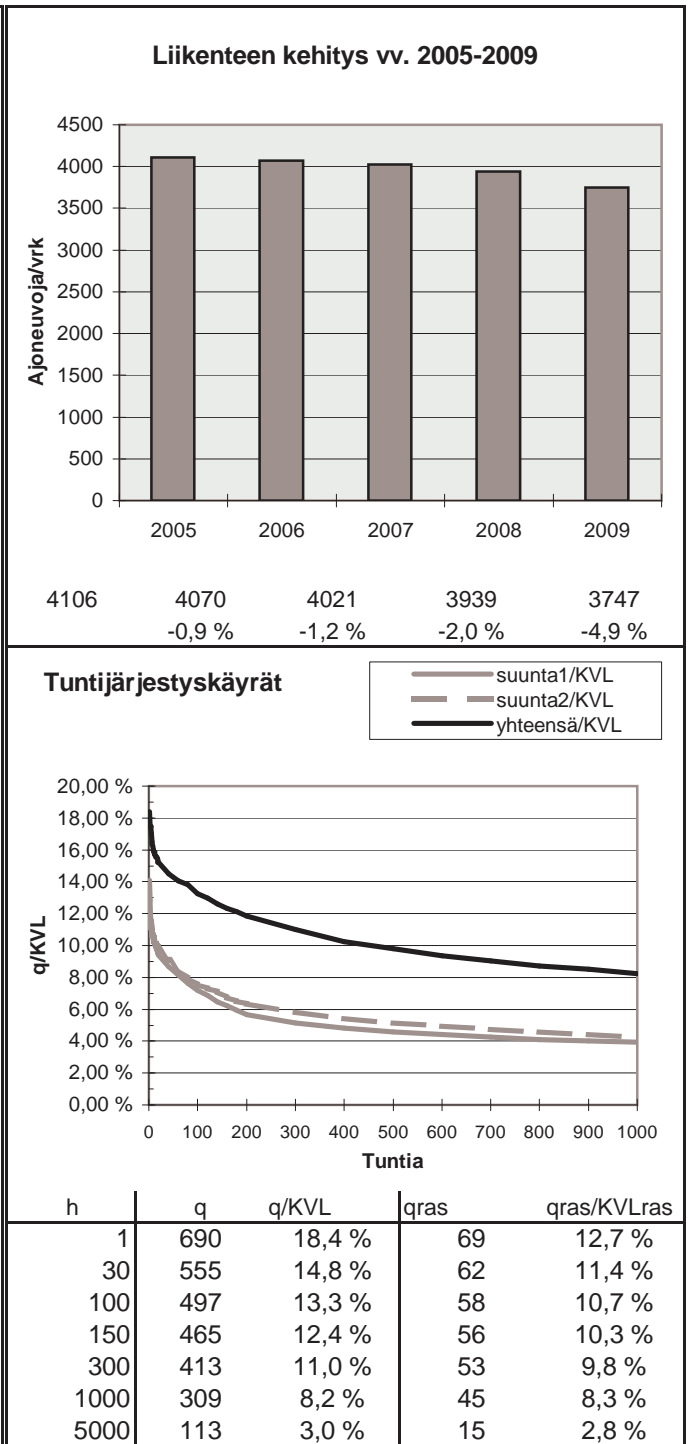
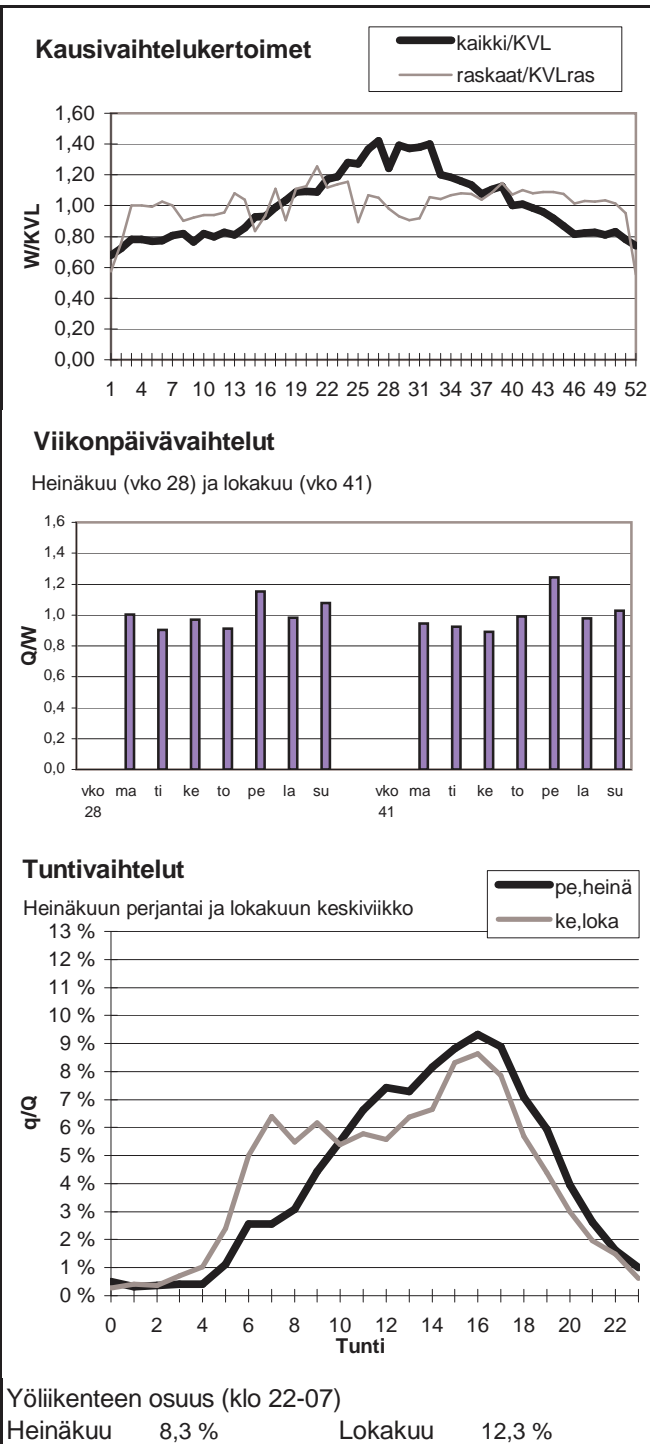

Vuoden 2009 liikennemäärät:

KVL	26111	KVLras	2448	Tieosa =	110	Suunta1 =	Riihimäki
KAVL	26016	KAVLras	3237	Etäisyys =	6230	Suunta2 =	Helsinki
KKVL	28157	KKVLras	2598	Kaistoja =	4		

Liikenteen koostumus:

	Ha	Ha+pk	Ha+av	La	Kaip	Kapp	Katp	Kevyet	Raskaat
Arkiliikenne	86,0 %	1,2 %	0,3 %	0,6 %	3,1 %	3,4 %	5,3 %	87,6 %	12,4 %
Koko vuosi	88,8 %	1,5 %	0,3 %	0,6 %	2,4 %	2,5 %	3,9 %	90,6 %	9,4 %

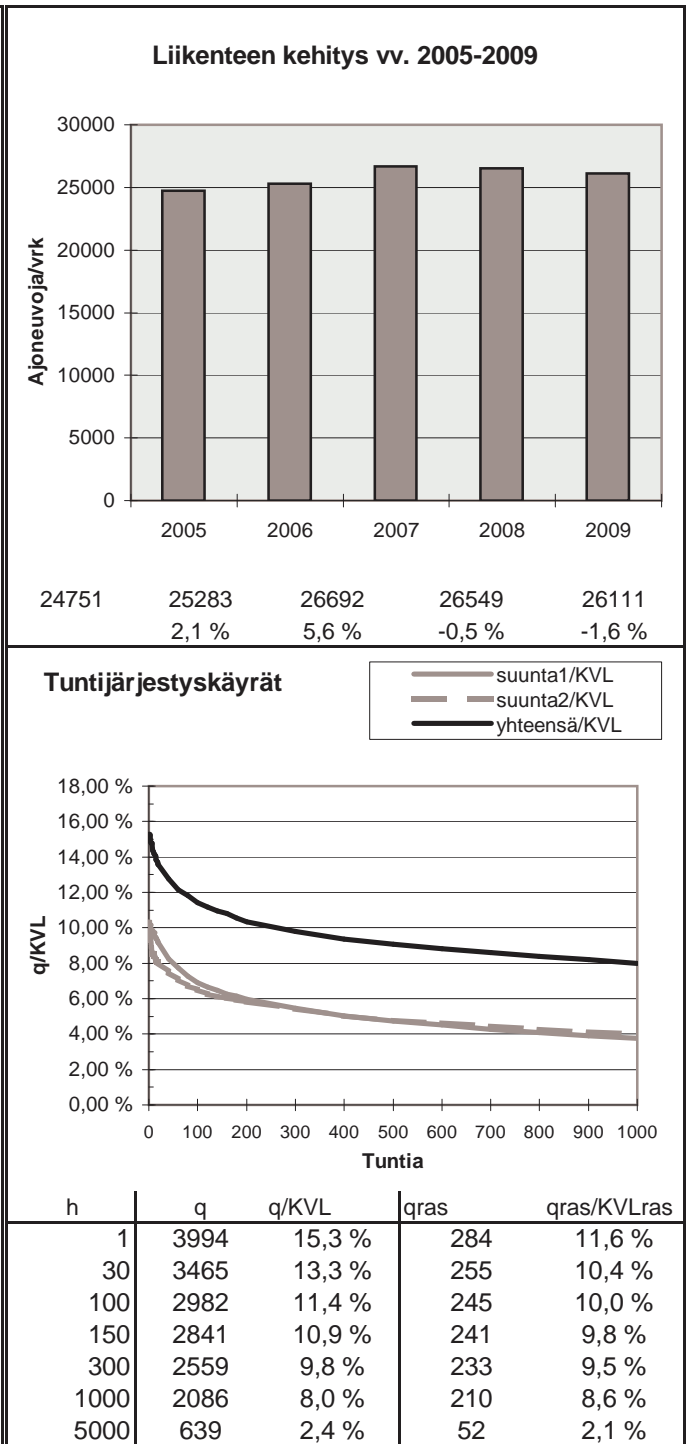
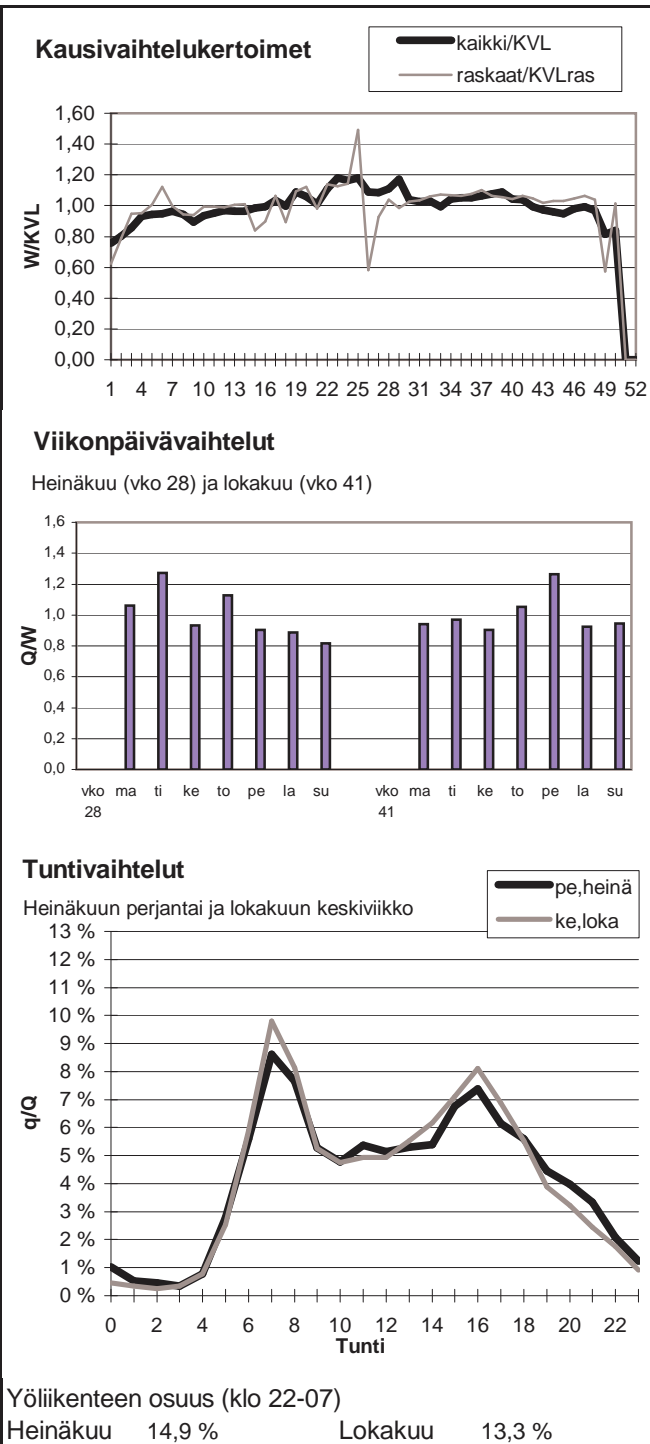

Vuoden 2009 liikennemäärät:

KVL	7075	KVLras	397	Tieosa =	4	Suunta1 =	Asikkala
KAVL	6992	KAVLras	511	Etäisyys =	2150	Suunta2 =	Lahti
KKVL	7818	KKVLras	431	Kaistoja =	2		

Liikenteen koostumus:

	Ha	Ha+pk	Ha+av	La	Kaip	Kapp	Katp	Kevyet	Raskaat
Arkiliikenne	90,0 %	2,3 %	0,4 %	0,9 %	3,2 %	0,8 %	2,5 %	92,7 %	7,3 %
Koko vuosi	91,4 %	2,6 %	0,4 %	0,8 %	2,4 %	0,6 %	1,8 %	94,4 %	5,6 %

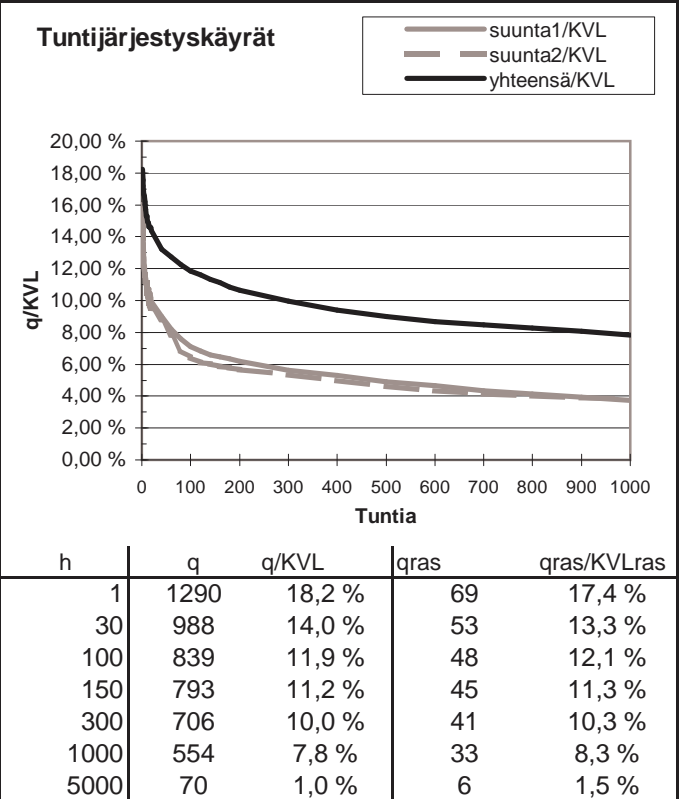
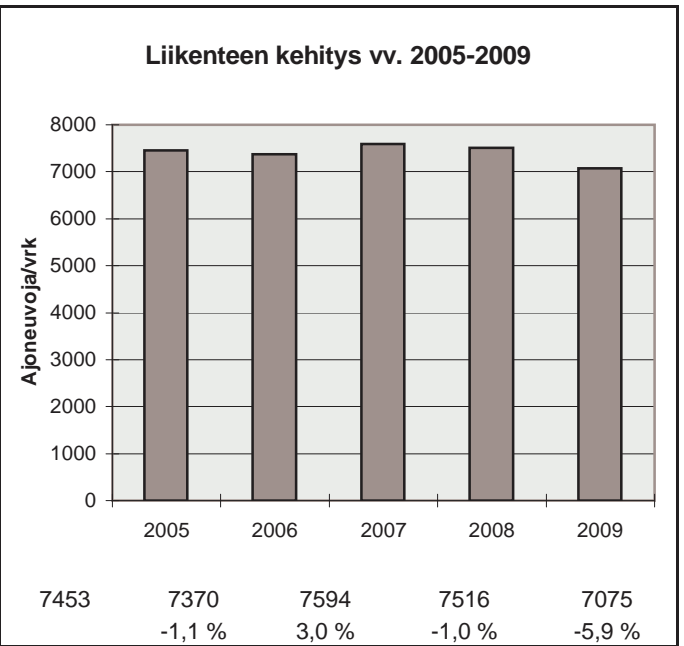
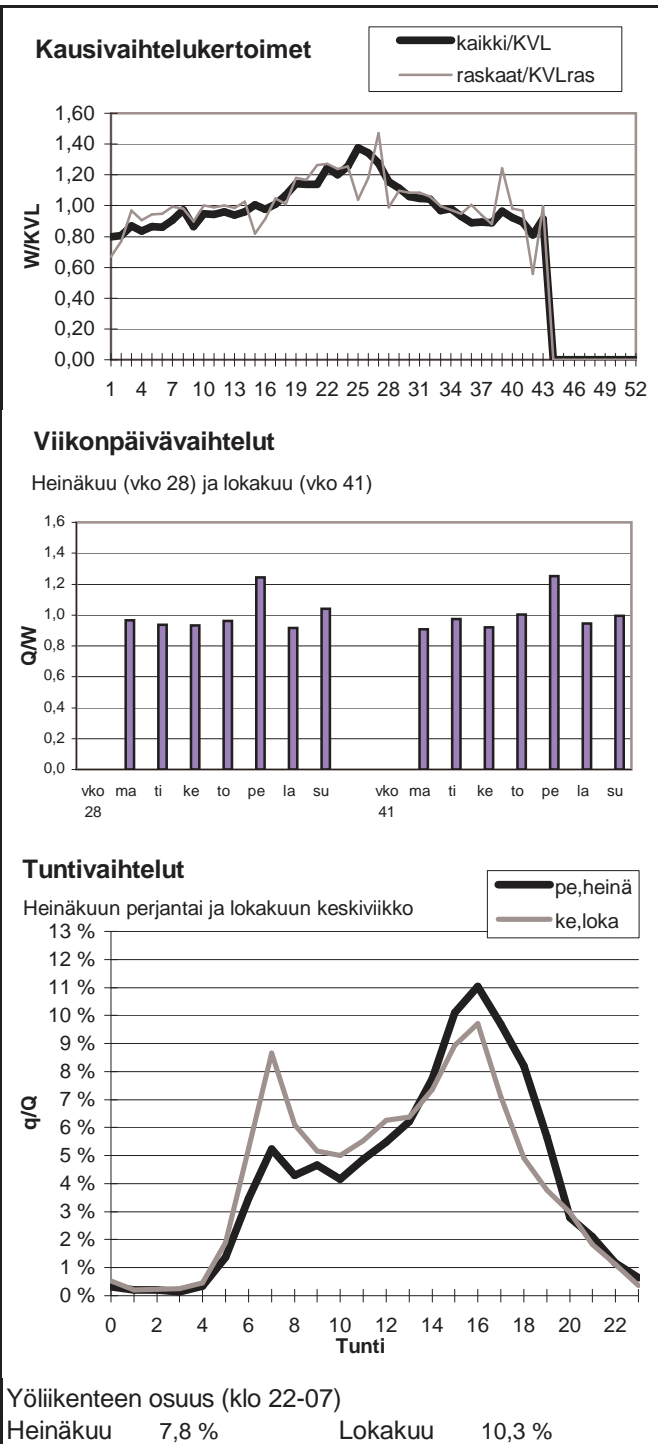

Vuoden 2009 liikennemäärät:

KVL	21486	KVLras	2000	Tieosa =	114	Suunta1 =	Hämeenlinna
KAVL	21101	KAVLras	2602	Etäisyys =	333	Suunta2 =	Riihimäki
KKVL	22520	KKVLras	2067	Kaistoja =	6		

Liikenteen koostumus:

	Ha	Ha+pk	Ha+av	La	Kaip	Kapp	Katp	Kevyet	Raskaat
Arkiliikenne	86,0 %	1,3 %	0,3 %	0,5 %	2,8 %	3,7 %	5,3 %	87,7 %	12,3 %
Koko vuosi	88,8 %	1,5 %	0,3 %	0,6 %	2,2 %	2,7 %	3,9 %	90,7 %	9,3 %

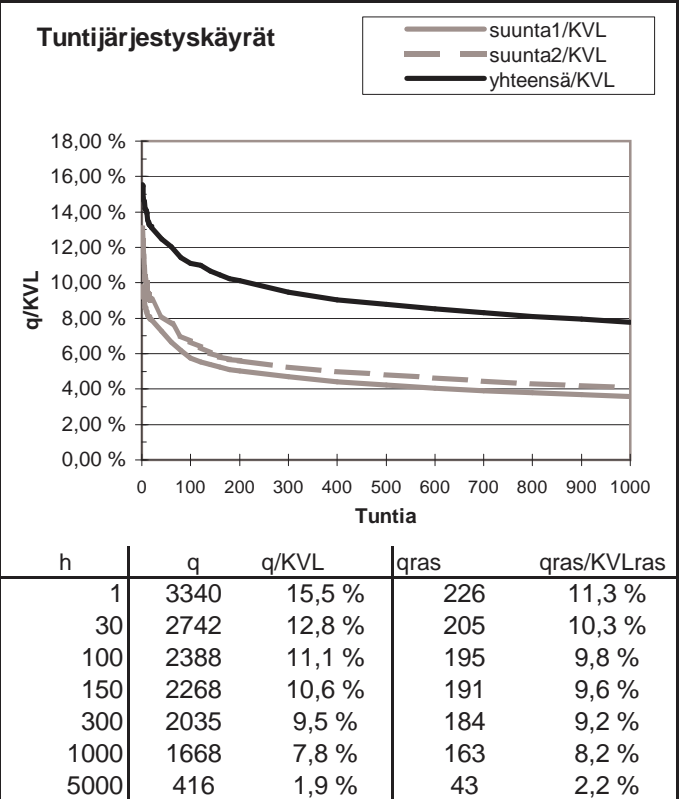
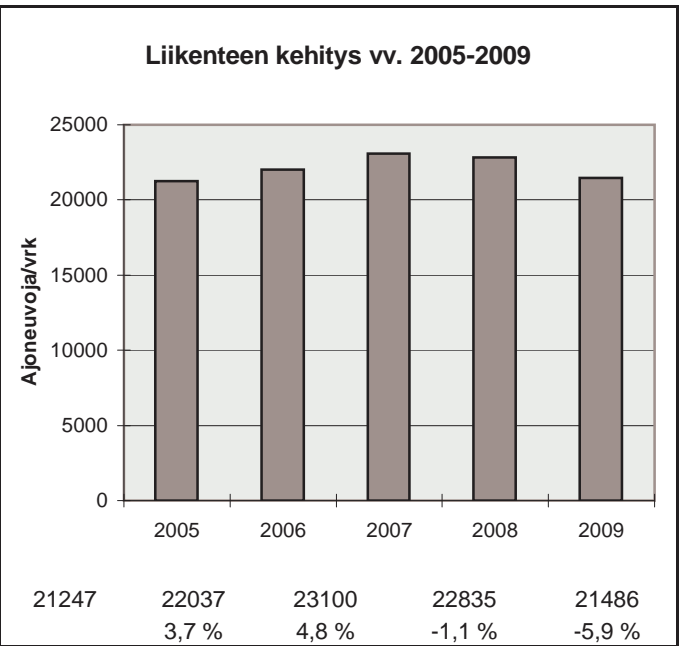
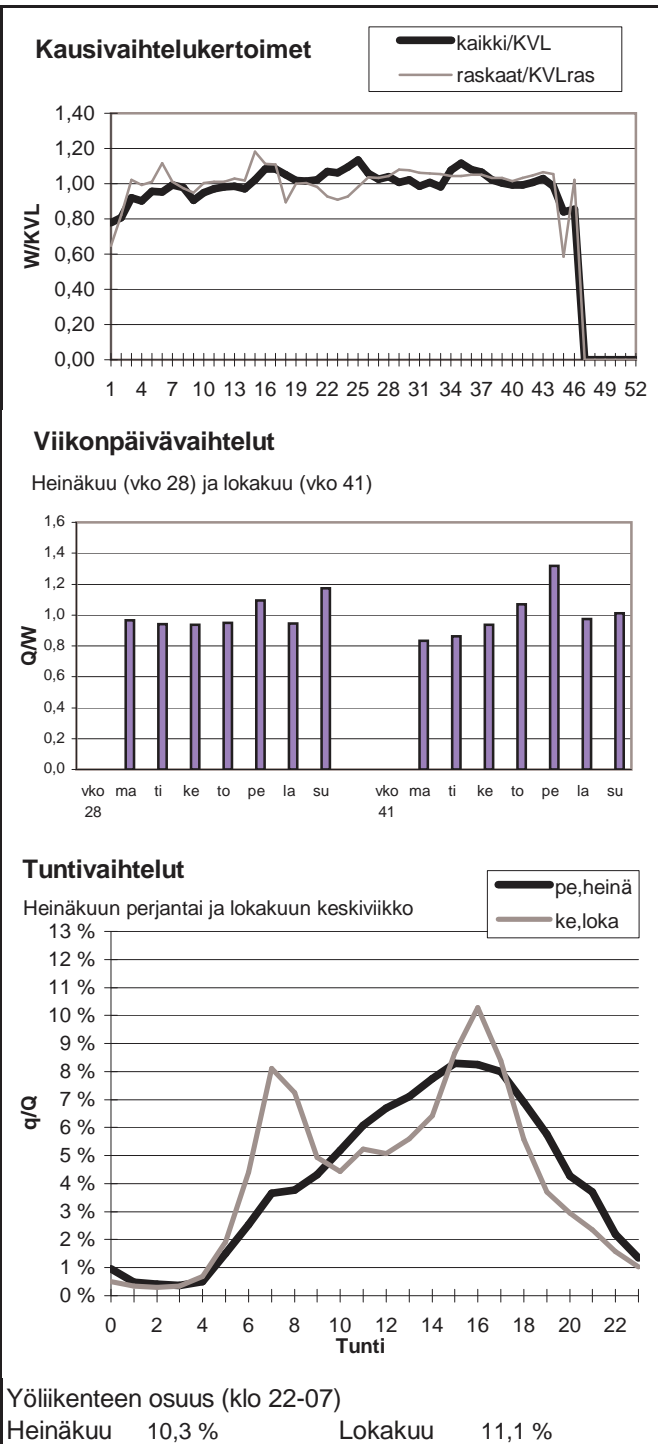

Vuoden 2009 liikennemäärät:

KVL	19791	KVLras	1598	Tieosa =	117	Suunta1 =	Tampere
KAVL	19601	KAVLras	2065	Etäisyys =	435	Suunta2 =	Riihimäki
KKVL	22237	KKVLras	1611	Kaistoja =	4		

Liikenteen koostumus:

	Ha	Ha+pk	Ha+av	La	Kaip	Kapp	Katp	Kevyet	Raskaat
Arkiliikenne	87,9 %	1,3 %	0,3 %	0,6 %	2,7 %	2,8 %	4,4 %	89,5 %	10,5 %
Koko vuosi	90,1 %	1,5 %	0,3 %	0,7 %	2,1 %	2,0 %	3,2 %	91,9 %	8,1 %

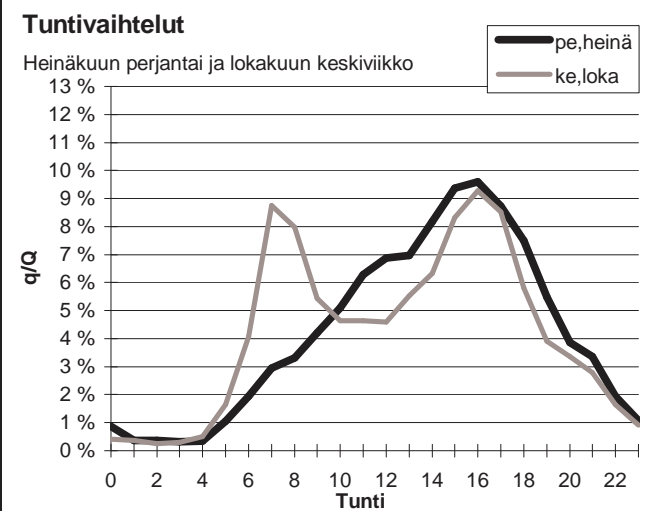
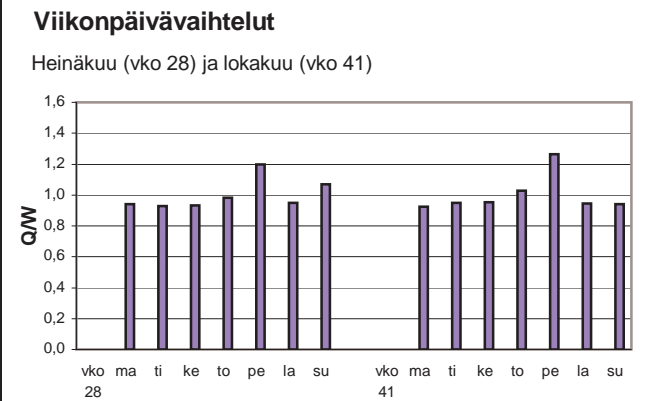
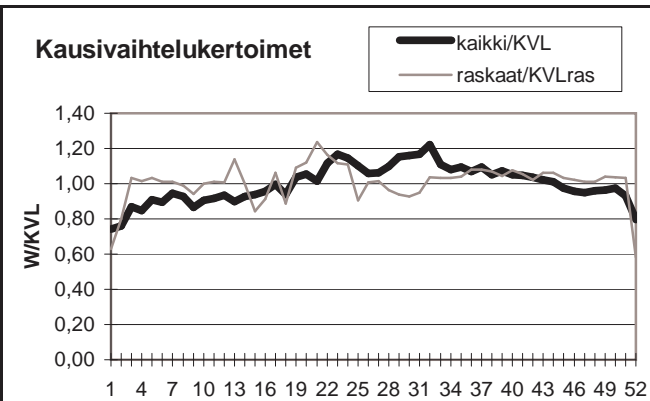

Yöliikenteen osuus (klo 22-07)

Heinäkuu	8,2 %	Lokakuu	10,1 %
----------	-------	---------	--------

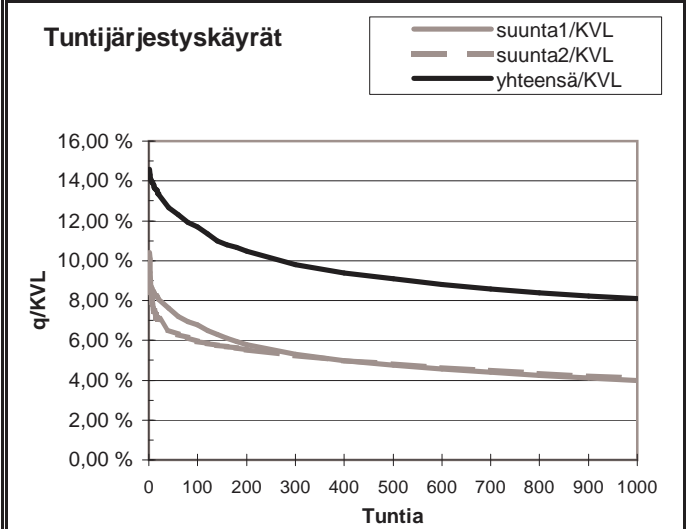
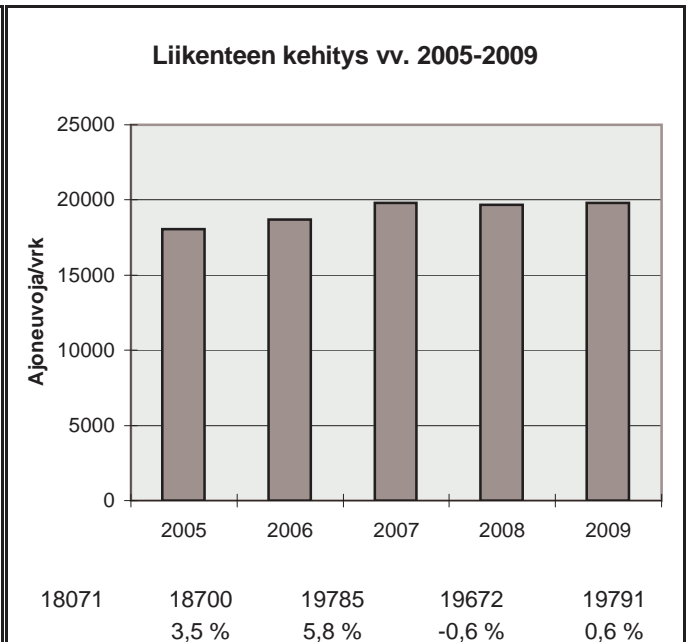

h	q	q/KVL	qras	qras/KVLras
1	2888	14,6 %	185	11,6 %
30	2571	13,0 %	163	10,2 %
100	2316	11,7 %	154	9,6 %
150	2152	10,9 %	151	9,5 %
300	1940	9,8 %	145	9,1 %
1000	1601	8,1 %	130	8,1 %
5000	647	3,3 %	44	2,8 %

Vuoden 2009 liikennemäärät:

KVL	2862	KVLras	143	Tieosa =	25	Suunta1 =	Heinola
KAVL	3027	KAVLras	186	Etäisyys =	1530	Suunta2 =	Lahti
KKVL	3324	KKVLras	158	Kaistoja =	2		

Liikenteen koostumus:

	Ha	Ha+pk	Ha+av	La	Kaip	Kapp	Katp	Kevyet	Raskaat
Arkiliikenne	91,5 %	2,2 %	0,2 %	1,8 %	3,0 %	0,3 %	1,0 %	93,9 %	6,1 %
Koko vuosi	92,5 %	2,3 %	0,2 %	1,6 %	2,4 %	0,2 %	0,8 %	95,0 %	5,0 %

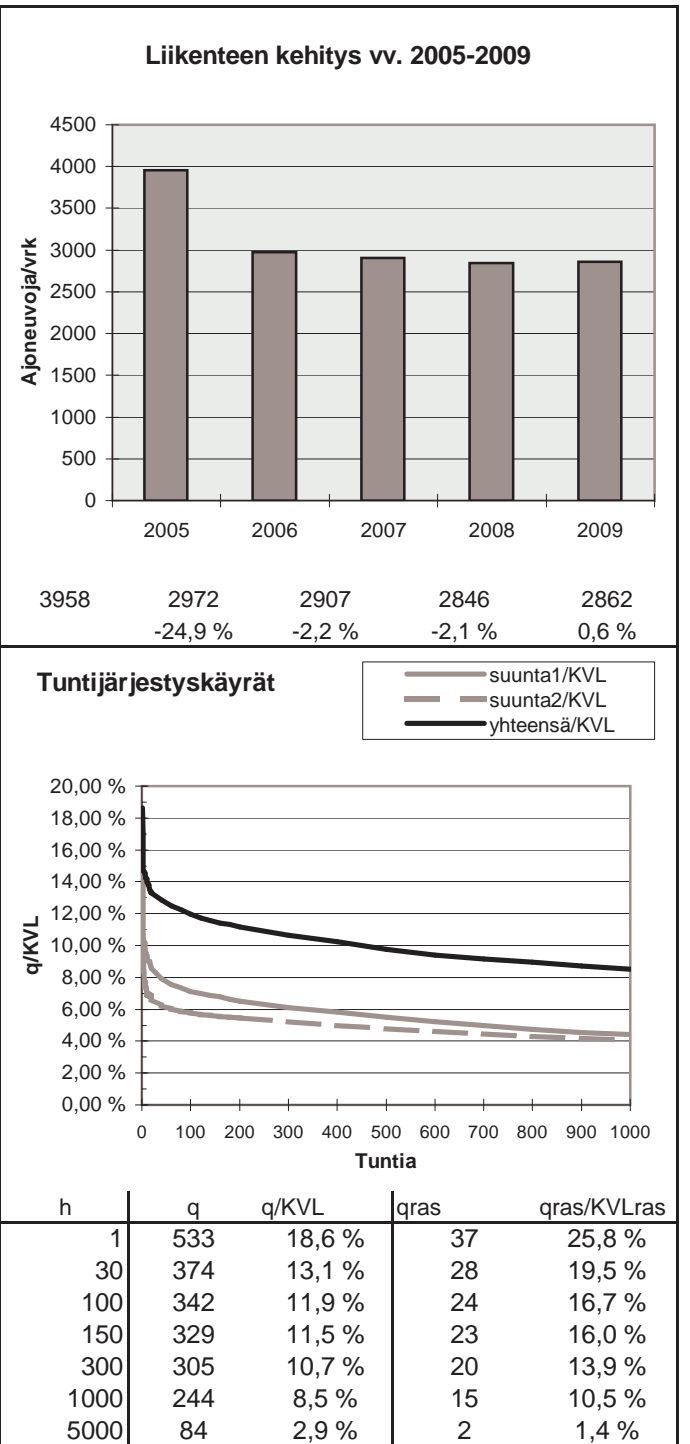
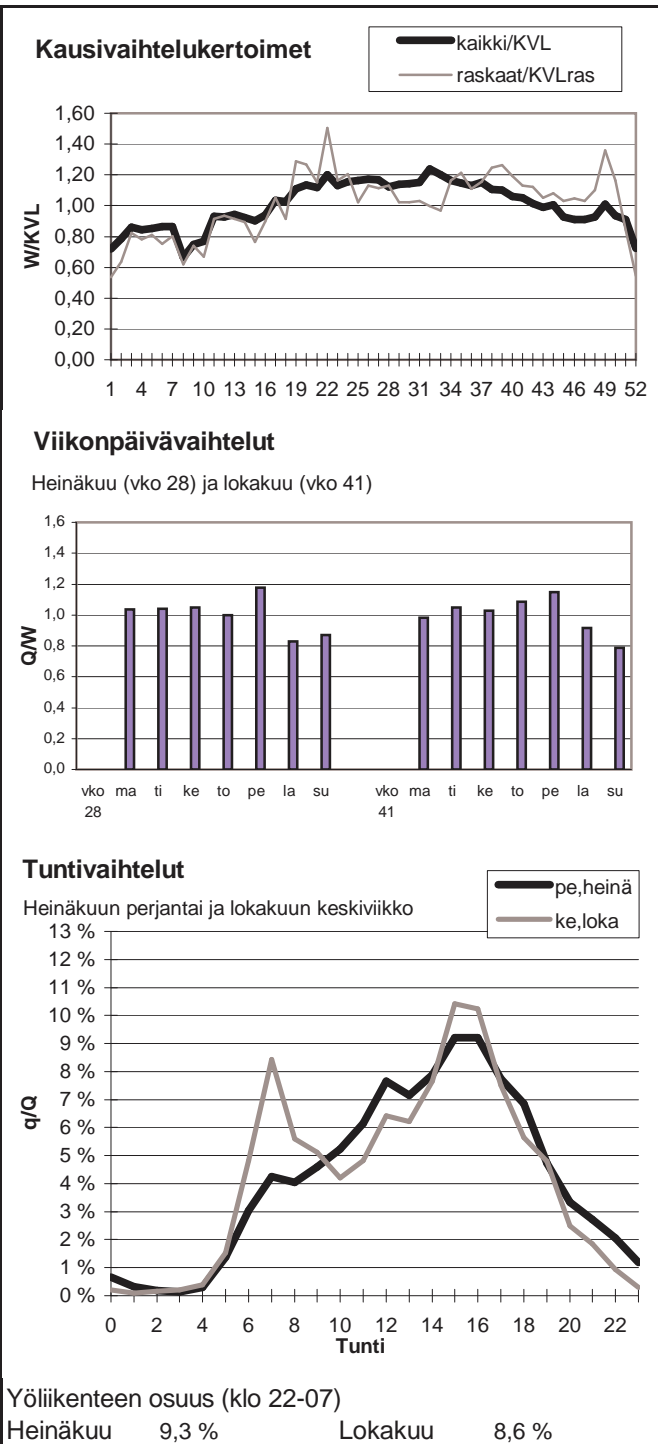

Vuoden 2009 liikennemäärät:

KVL	6981	KVLras	832	Tieosa =	211	Suunta1 =	Jyväskylä
KAVL	6152	KAVLras	1065	Etäisyys =	5700	Suunta2 =	Heinola
KKVL	8568	KKVLras	845	Kaistoja =	2		

Liikenteen koostumus:

	Ha	Ha+pk	Ha+av	La	Kaip	Kapp	Katp	Kevyet	Raskaat
Arkiliikenne	79,6 %	2,7 %	0,5 %	0,9 %	2,7 %	3,4 %	10,3 %	82,7 %	17,3 %
Koko vuosi	84,6 %	3,0 %	0,5 %	0,8 %	2,0 %	2,3 %	6,8 %	88,1 %	11,9 %

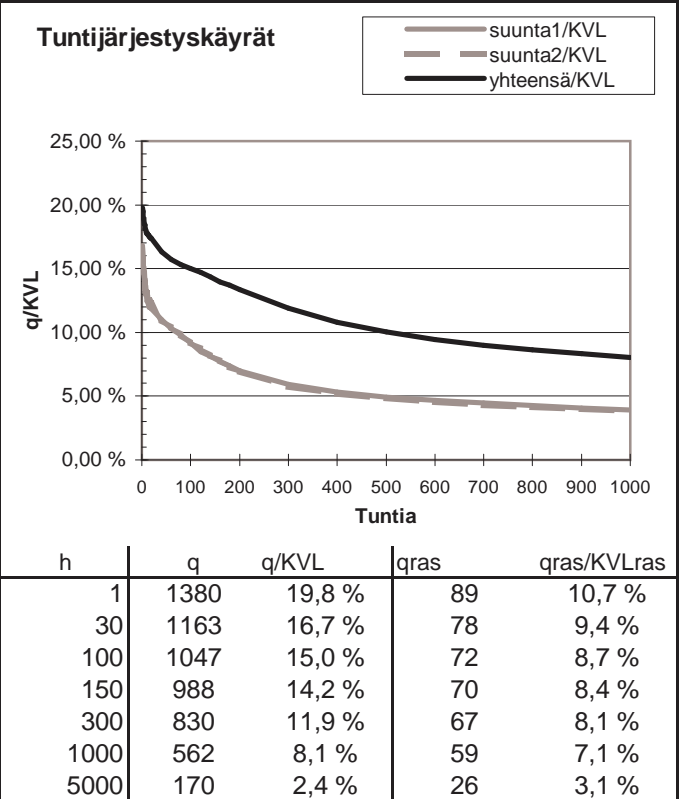
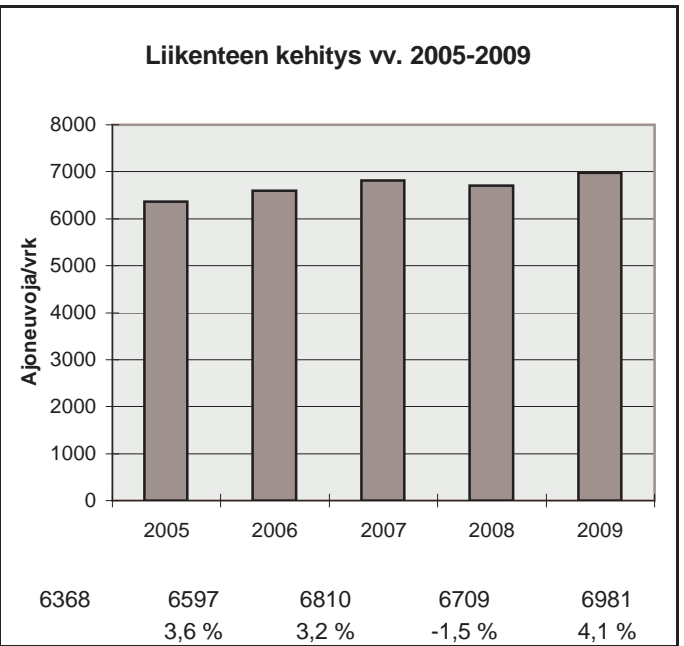
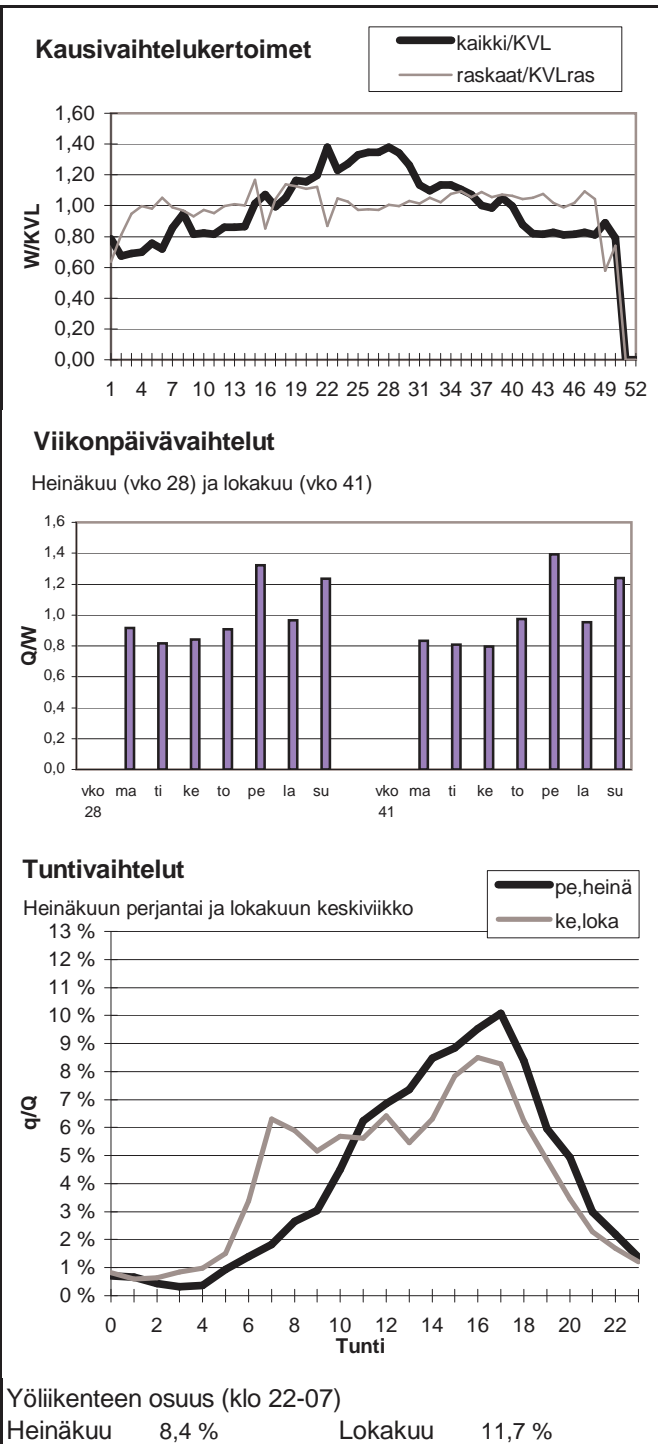

Vuoden 2009 liikennemäärät:

KVL	8827	KVLras	534	Tieosa =	222	Suunta1 =	Lahti
KAVL	9942	KAVLras	717	Etäisyys =	3363	Suunta2 =	Hämeenkoski
KKVL	7760	KKVLras	486	Kaistoja =	4		

Liikenteen koostumus:

	Ha	Ha+pk	Ha+av	La	Kaip	Kapp	Katp	Kevyet	Raskaat
Arkiliikenne	91,7 %	1,0 %	0,1 %	1,0 %	2,3 %	0,9 %	3,0 %	92,8 %	7,2 %
Koko vuosi	92,7 %	1,1 %	0,1 %	1,0 %	1,9 %	0,8 %	2,4 %	94,0 %	6,0 %

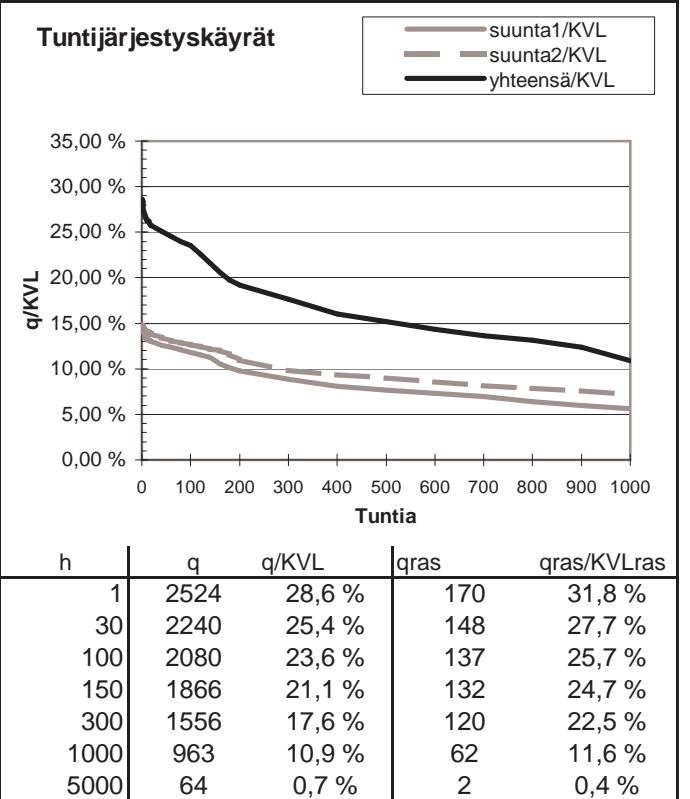
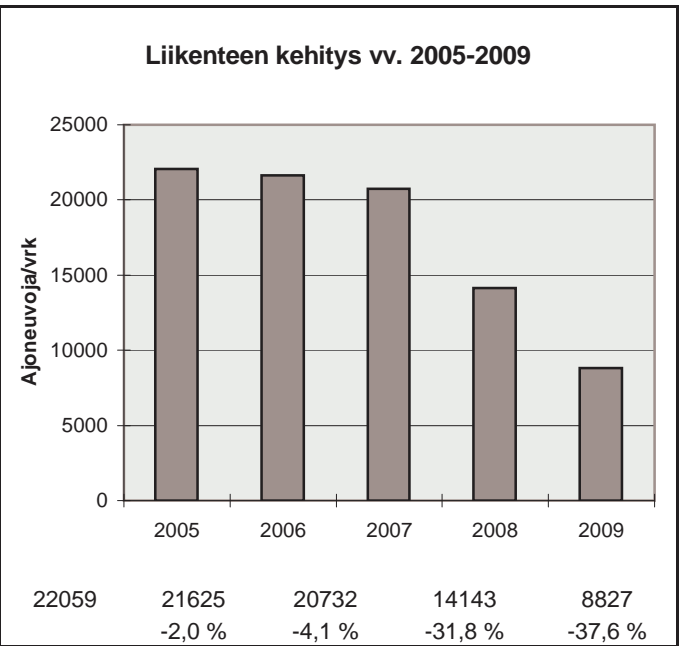
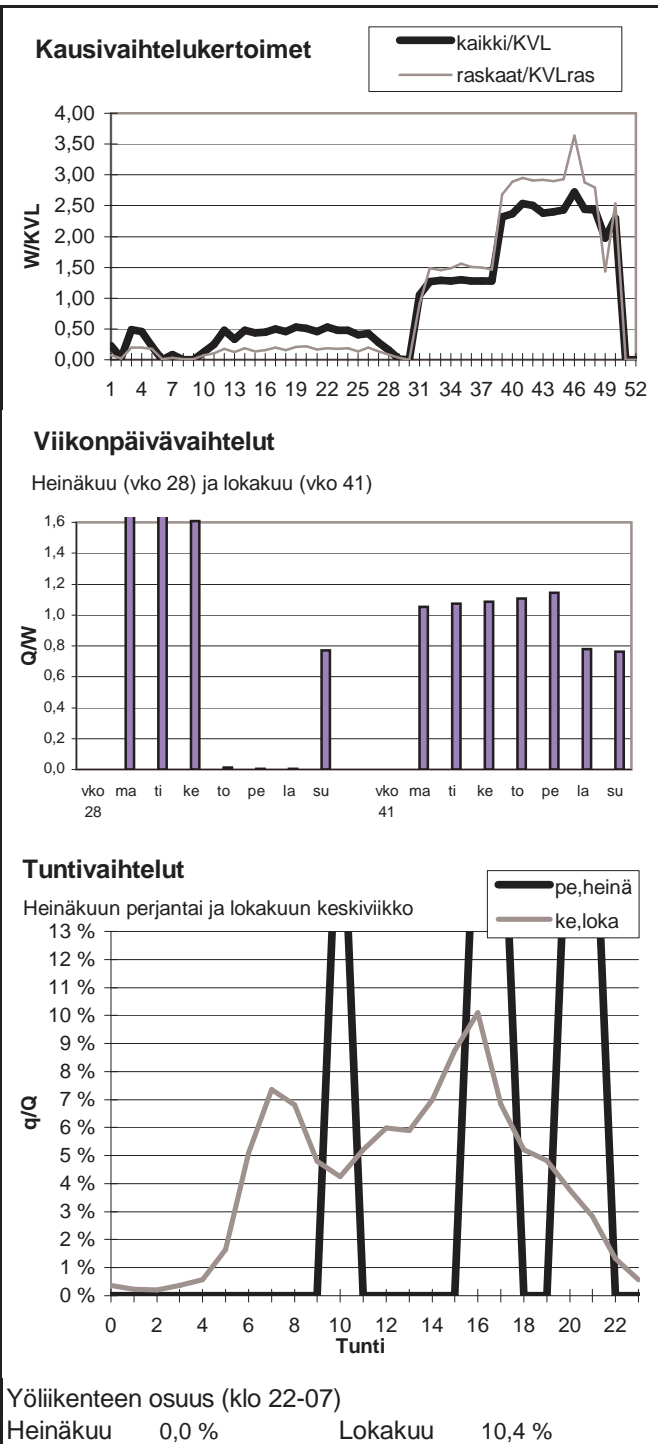

Vuoden 2009 liikennemäärät:

KVL	13677	KVLras	1167	Tieosa =	223	Suunta1 =	Nastola
KAVL	14614	KAVLras	1563	Etäisyys =	3280	Suunta2 =	Lahti
KKVL	14826	KKVLras	1223	Kaistoja =	4		

Liikenteen koostumus:

	Ha	Ha+pk	Ha+av	La	Kaip	Kapp	Katp	Kevyet	Raskaat
Arkiliikenne	87,2 %	1,9 %	0,2 %	0,4 %	3,2 %	1,8 %	5,2 %	89,3 %	10,7 %
Koko vuosi	89,2 %	2,0 %	0,3 %	0,5 %	2,6 %	1,4 %	4,1 %	91,5 %	8,5 %

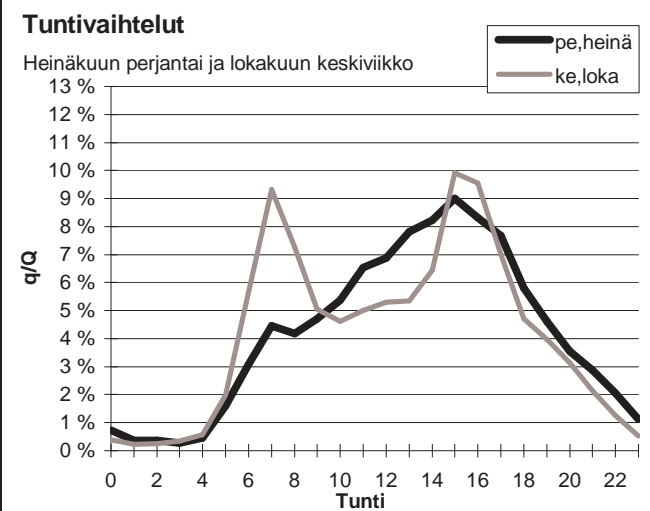
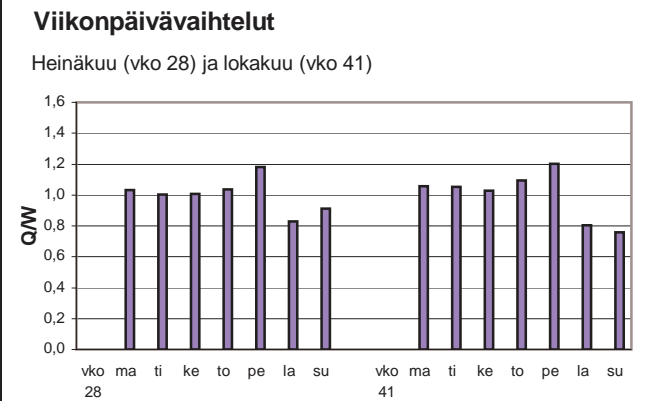
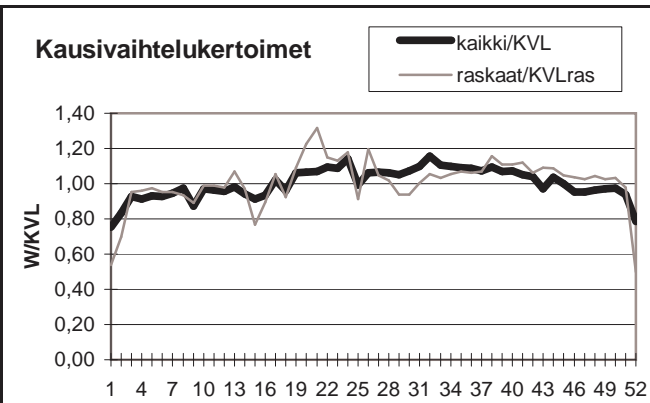

Yöliikenteen osuus (klo 22-07)

Heinäkuu	10,1 %	Lokakuu	11,2 %
----------	--------	---------	--------

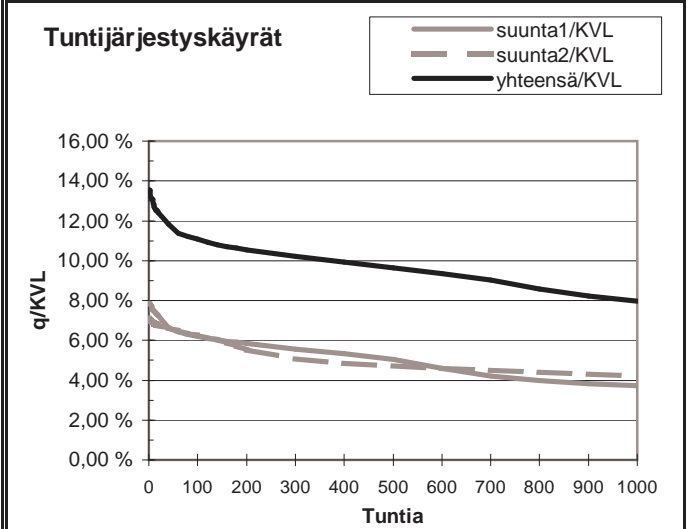
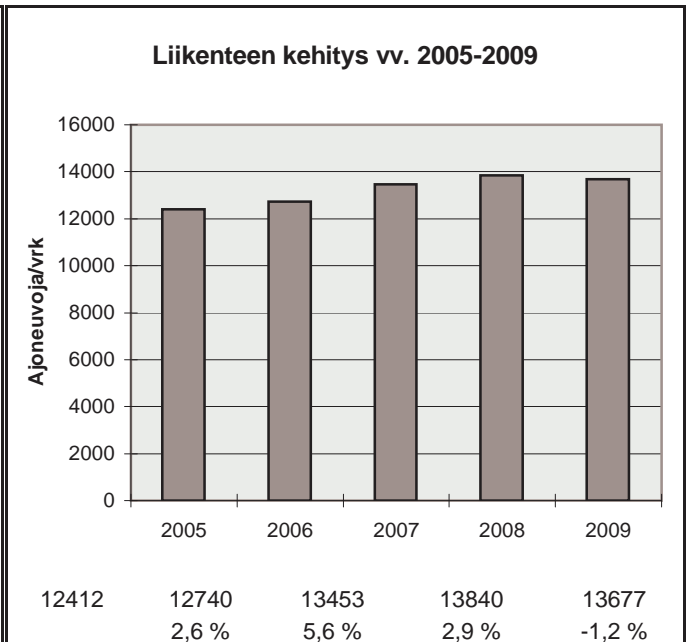

h	q	q/KVL	qras	qras/KVLras
1	1854	13,6 %	174	14,9 %
30	1660	12,1 %	133	11,4 %
100	1514	11,1 %	125	10,7 %
150	1467	10,7 %	122	10,5 %
300	1396	10,2 %	116	9,9 %
1000	1091	8,0 %	102	8,7 %
5000	434	3,2 %	29	2,5 %

Vuoden 2009 liikennemäärät:

KVL	17494	KVLras	1544	Tieosa =	205	Suunta1 =	Heinola
KAVL	15560	KAVLras	2004	Etäisyys =	1657	Suunta2 =	Lahti
KKVL	22724	KKVLras	1648	Kaistoja =	4		

Liikenteen koostumus:

	Ha	Ha+pk	Ha+av	La	Kaip	Kapp	Katp	Kevyet	Raskaat
Arkiliikenne	84,4 %	2,3 %	0,4 %	0,6 %	2,5 %	2,3 %	7,5 %	87,1 %	12,9 %
Koko vuosi	88,1 %	2,6 %	0,4 %	0,6 %	1,8 %	1,5 %	4,9 %	91,2 %	8,8 %

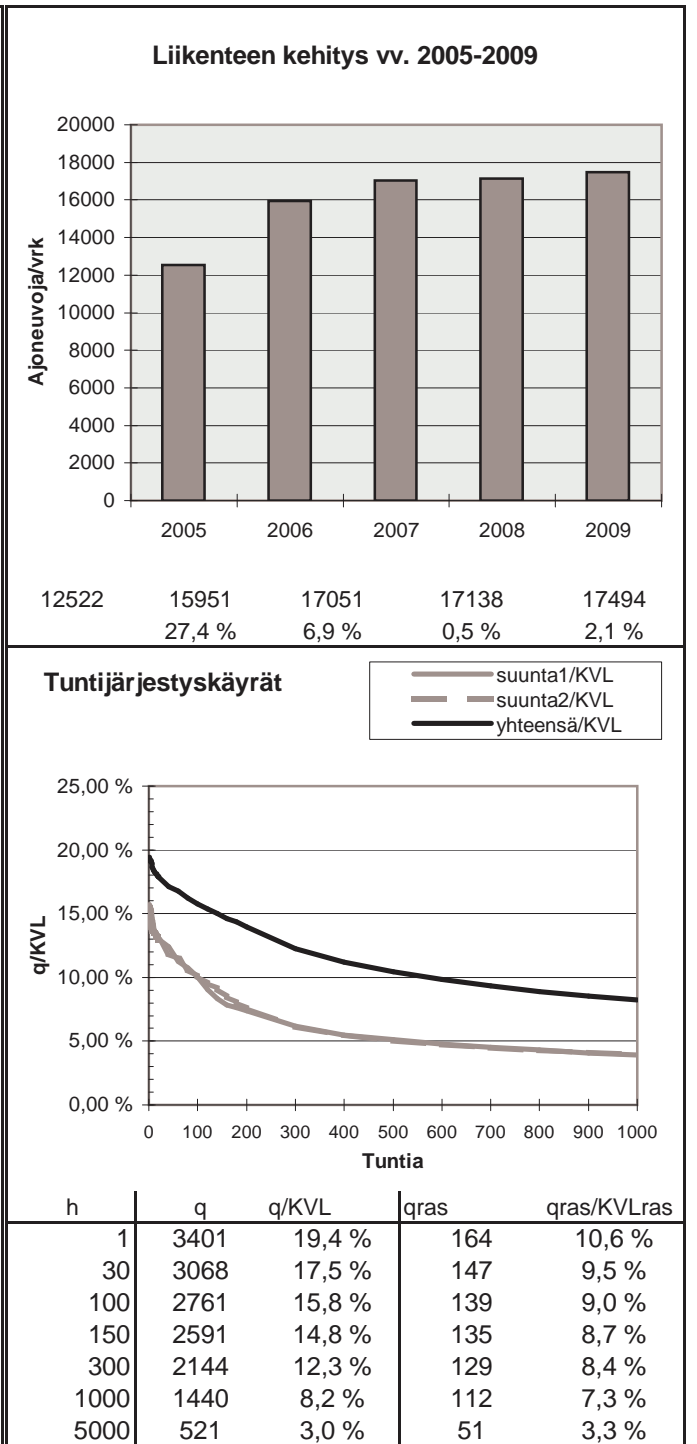
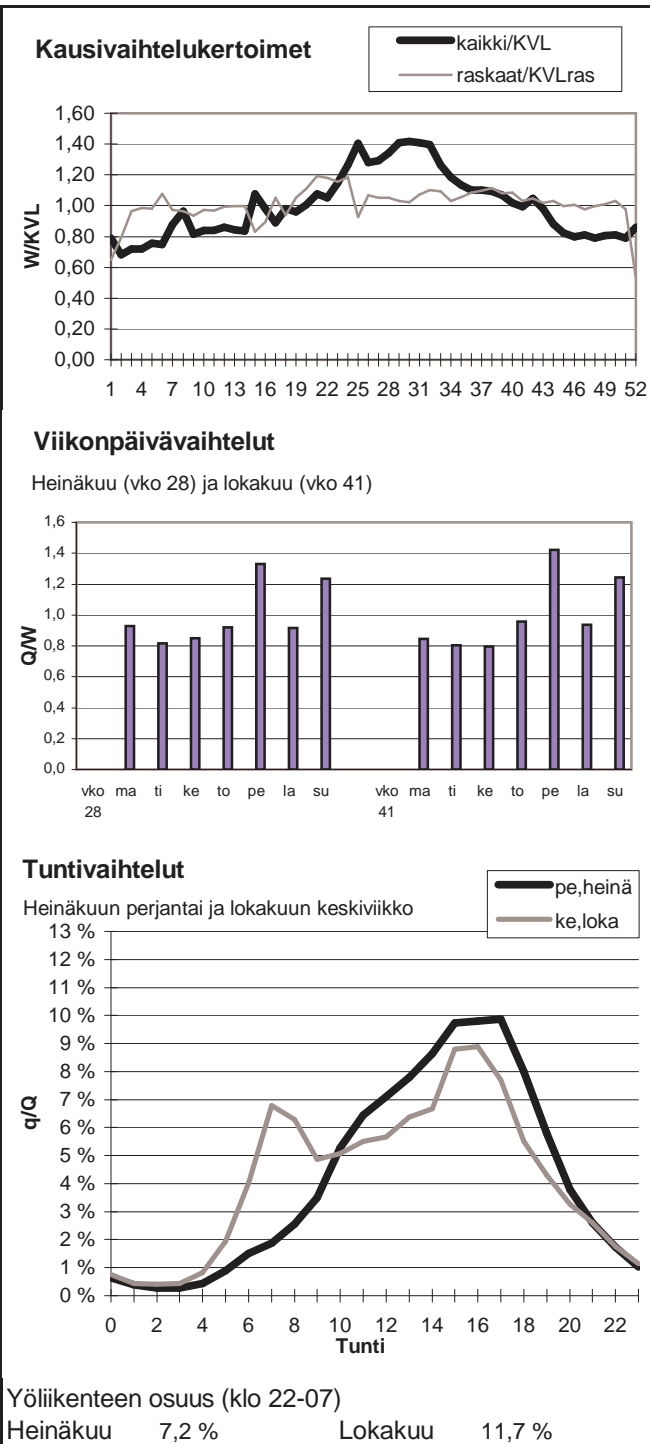

Vuoden 2009 liikennemäärät:

KVL	14920	KVLras	1514	Tieosa =	210	Suunta1 =	Mikkeli
KAVL	12626	KAVLras	1932	Etäisyys =	1626	Suunta2 =	Heinola
KKVL	20182	KKVLras	1595	Kaistoja =	4		

Liikenteen koostumus:

	Ha	Ha+pk	Ha+av	La	Kaip	Kapp	Katp	Kevyet	Raskaat
Arkiliikenne	81,4 %	2,8 %	0,5 %	0,7 %	2,6 %	2,9 %	9,1 %	84,7 %	15,3 %
Koko vuosi	86,3 %	3,0 %	0,5 %	0,7 %	2,0 %	1,8 %	5,7 %	89,9 %	10,1 %

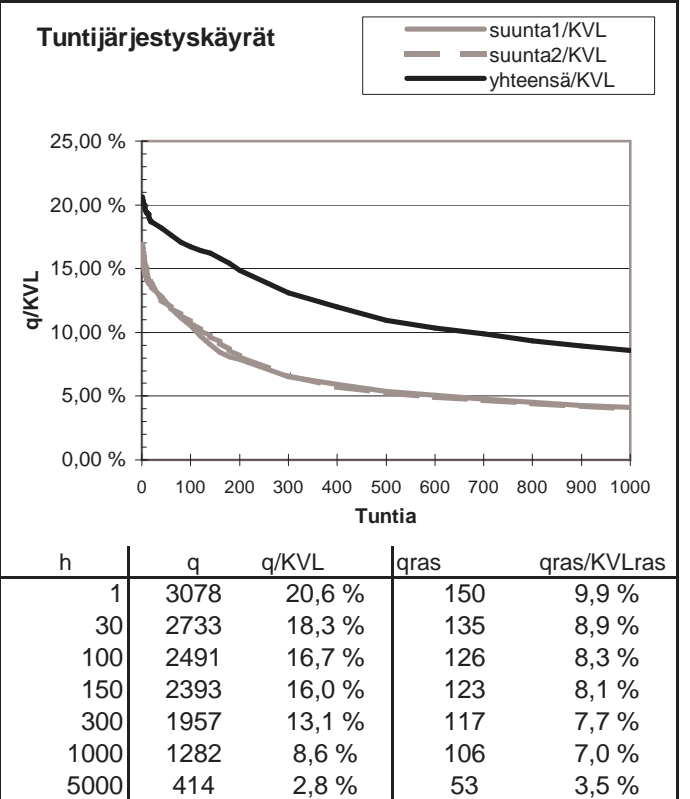
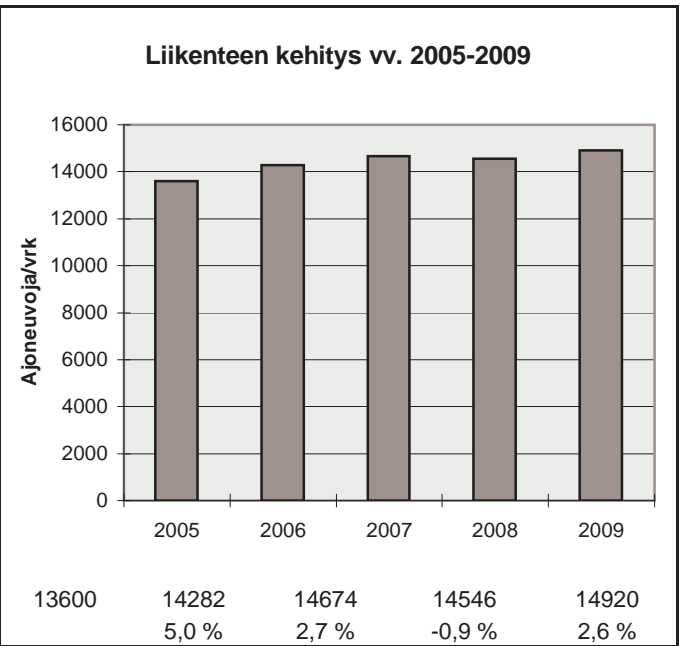
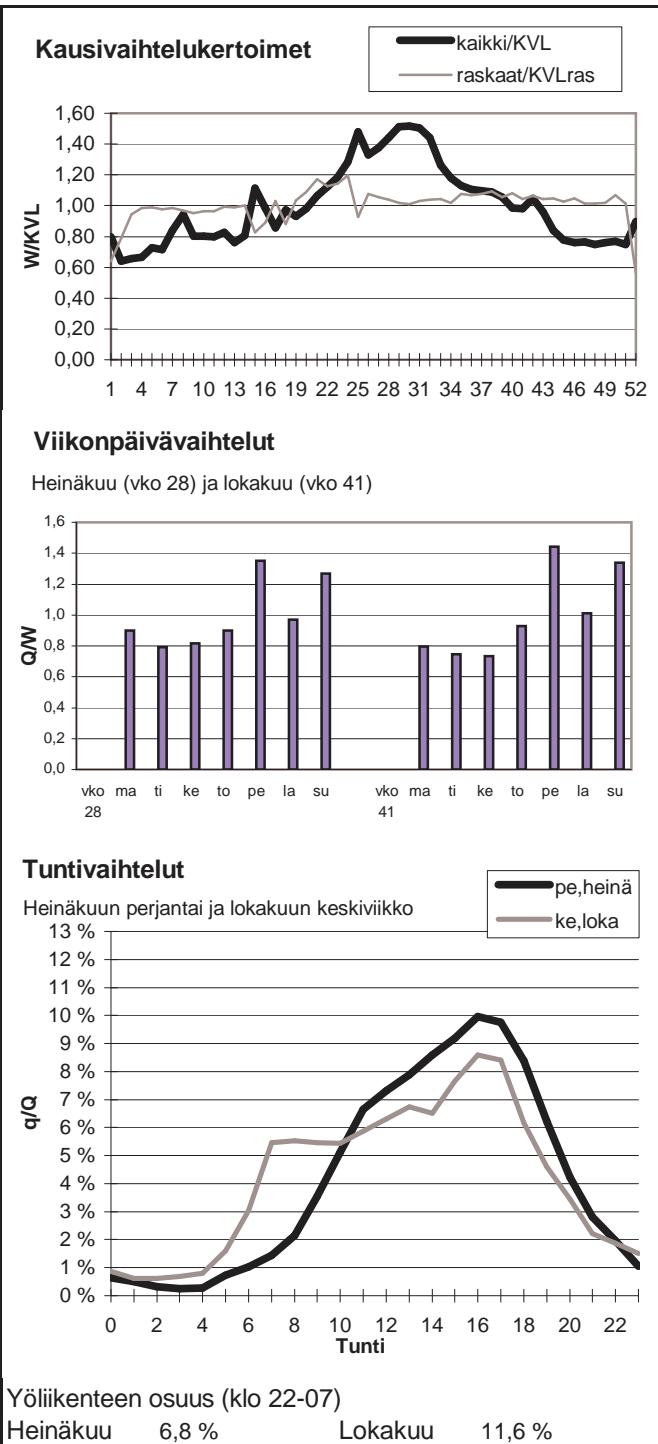

Vuoden 2009 liikennemäärät:

KVL	1848	KVLras	145	Tieosa =	21	Suunta1 =	Salo
KAVL	1838	KAVLras	181	Etäisyys =	3240	Suunta2 =	Helsinki
KKVL	2255	KKVLras	165	Kaistoja =	2		

Liikenteen koostumus:

	Ha	Ha+pk	Ha+av	La	Kaip	Kapp	Katp	Kevyet	Raskaat
Arkiliikenne	86,8 %	2,8 %	0,6 %	1,3 %	4,8 %	1,5 %	2,3 %	90,2 %	9,8 %
Koko vuosi	88,7 %	2,9 %	0,5 %	1,2 %	3,8 %	1,1 %	1,7 %	92,1 %	7,9 %

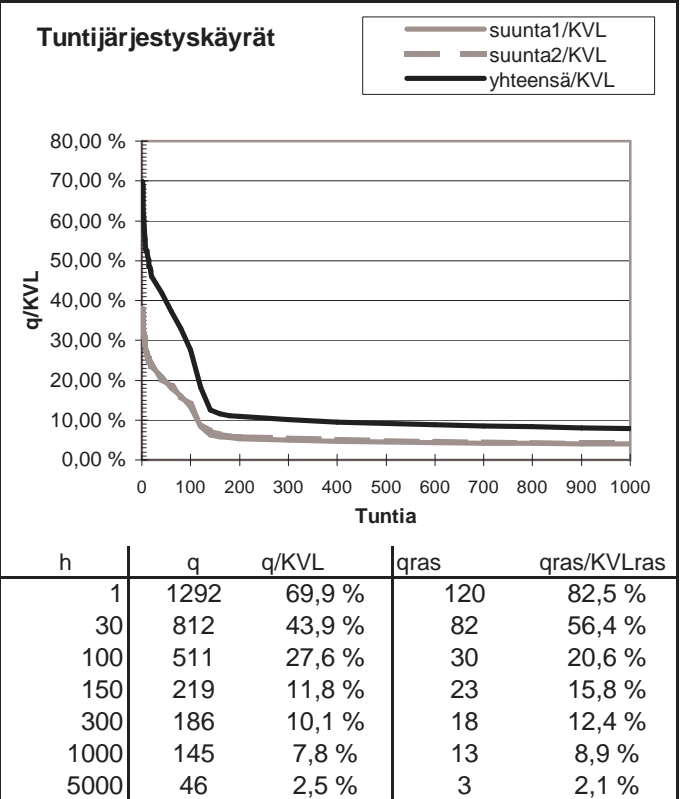
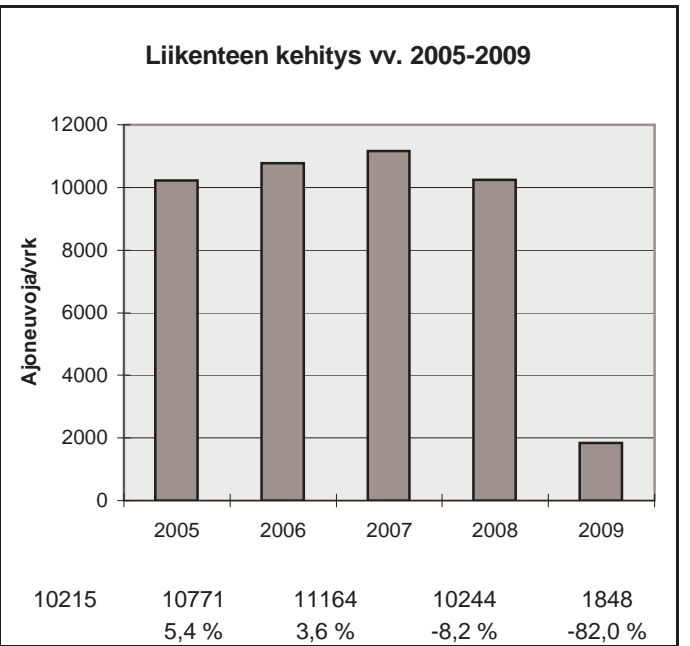
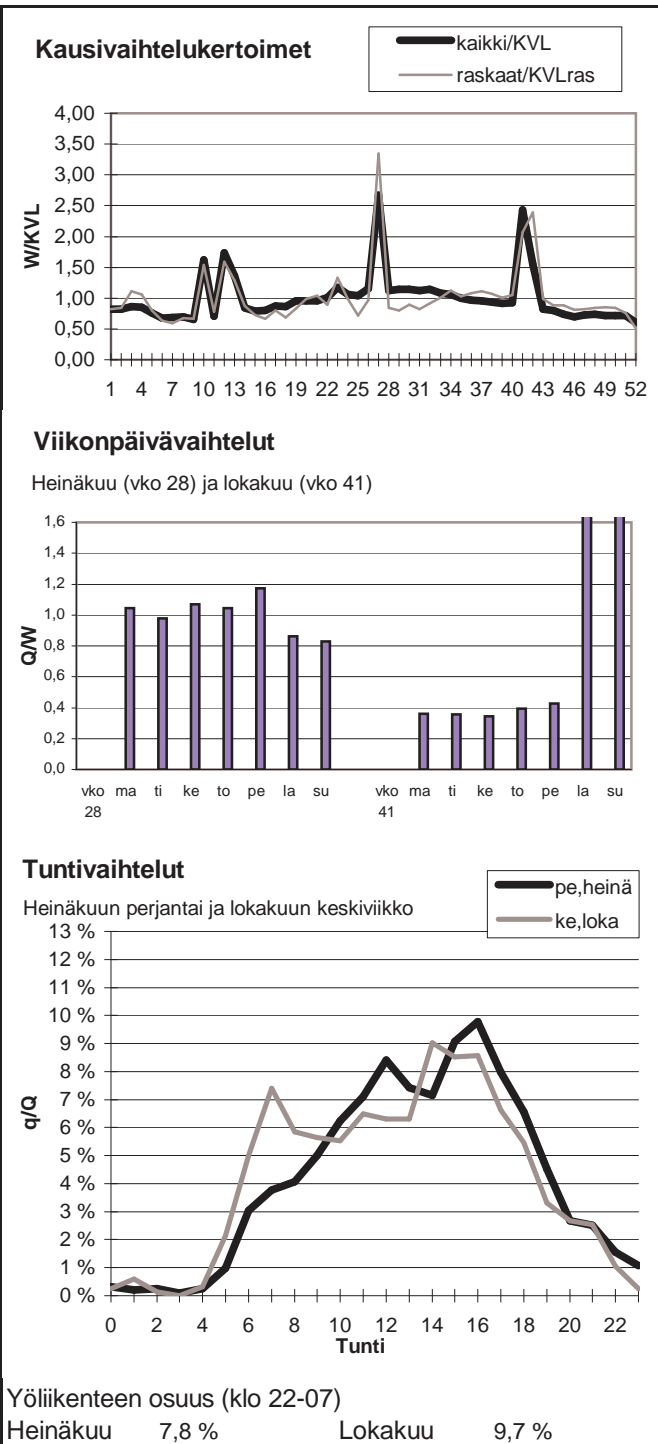

Vuoden 2009 liikennemäärät:

KVL	4630	KVLras	423	Tieosa =	30	Suunta1 =	Turku
KAVL	4922	KAVLras	524	Etäisyys =	5710	Suunta2 =	Salo
KKVL	5035	KKVLras	442	Kaistoja =	2		

Liikenteen koostumus:

	Ha	Ha+pk	Ha+av	La	Kaip	Kapp	Katp	Kevyet	Raskaat
Arkiliikenne	85,7 %	3,2 %	0,5 %	2,9 %	3,6 %	0,8 %	3,4 %	89,4 %	10,6 %
Koko vuosi	87,0 %	3,3 %	0,5 %	2,7 %	3,1 %	0,6 %	2,7 %	90,9 %	9,1 %

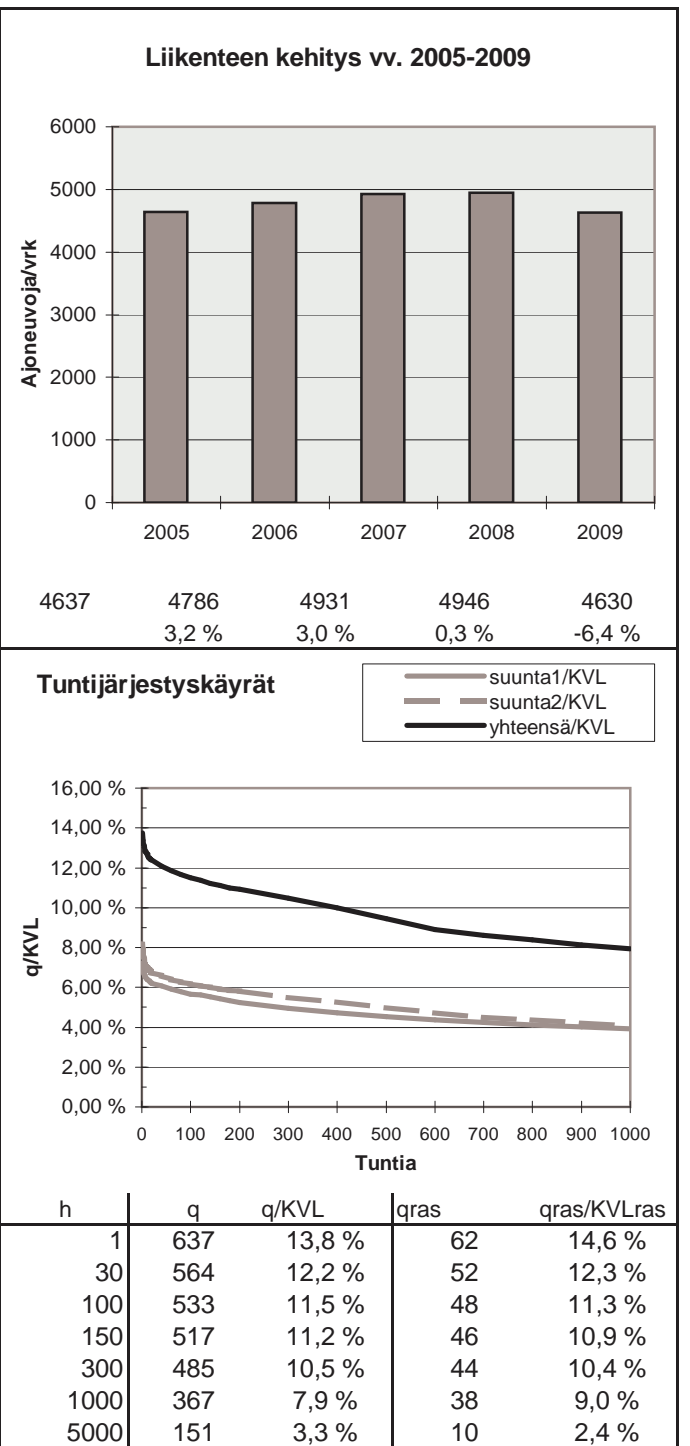
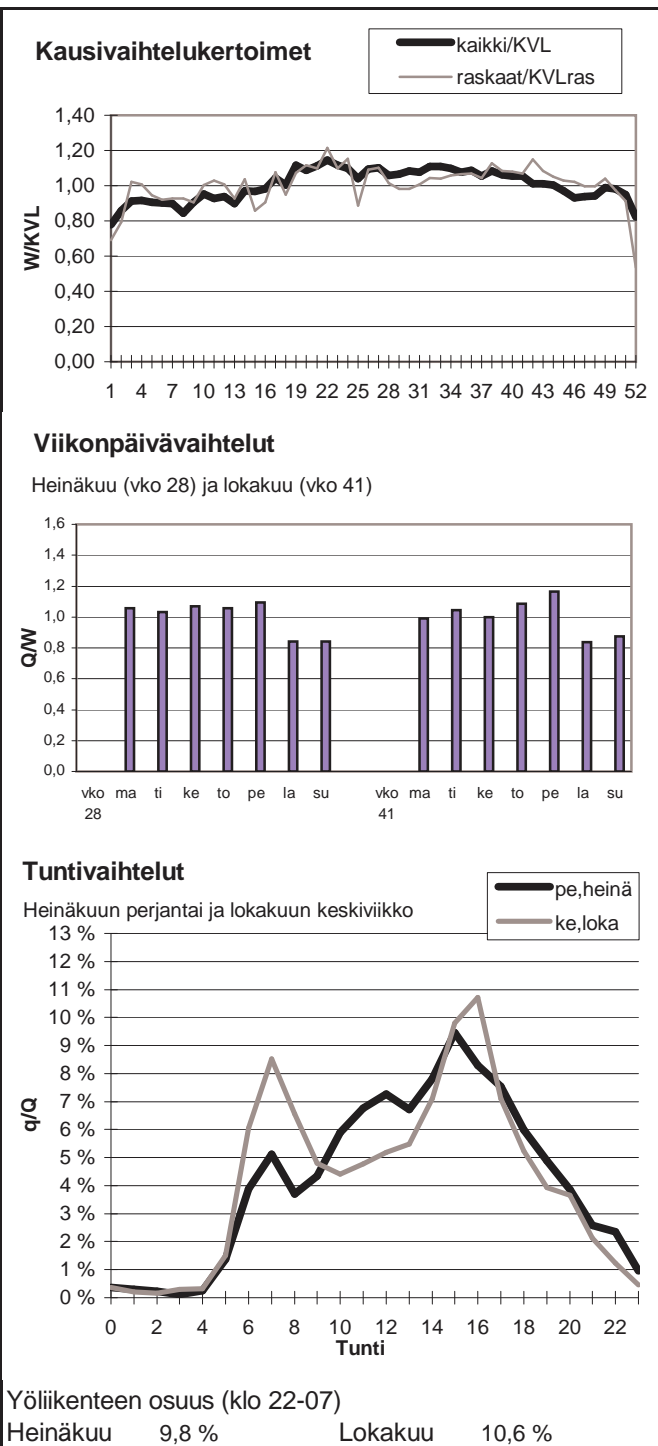

Vuoden 2009 liikennemäärät:

KVL	23073	KVLras	1348	Tieosa =	103	Suunta1 =	Rauma
KAVL	24724	KAVLras	1798	Etäisyys =	1870	Suunta2 =	Turku
KKVL	24464	KKVLras	1369	Kaistoja =	4		

Liikenteen koostumus:

	Ha	Ha+pk	Ha+av	La	Kaip	Kapp	Katp	Kevyet	Raskaat
Arkiliikenne	90,7 %	1,7 %	0,3 %	0,5 %	3,5 %	1,1 %	2,2 %	92,7 %	7,3 %
Koko vuosi	92,0 %	1,9 %	0,3 %	0,5 %	2,8 %	0,9 %	1,7 %	94,2 %	5,8 %

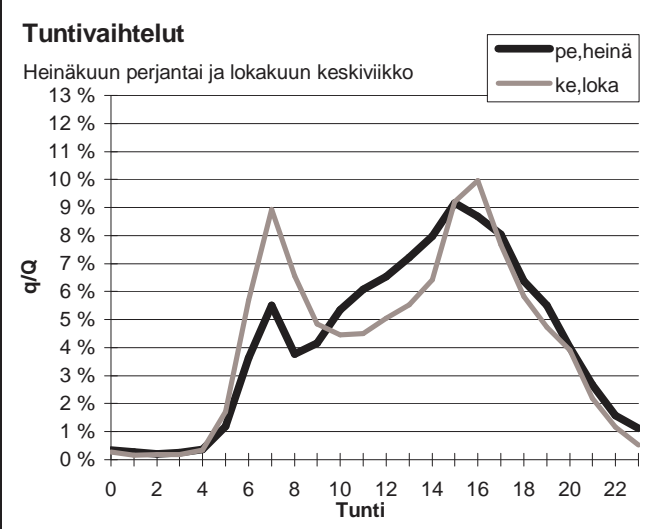
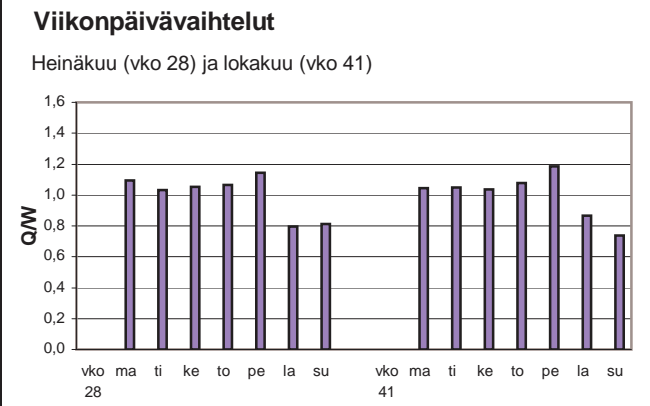
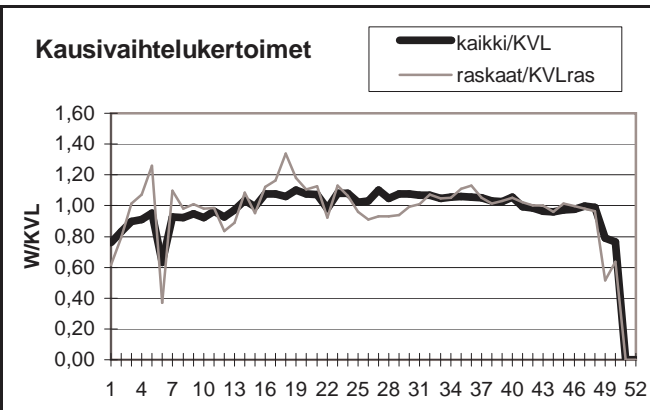

Yöliikenteen osuus (klo 22-07)

Heinäkuu	9,0 %	Lokakuu	10,2 %
----------	-------	---------	--------

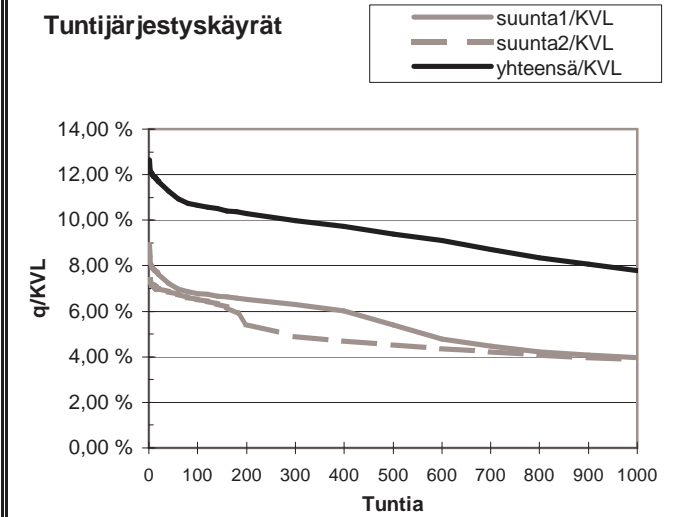
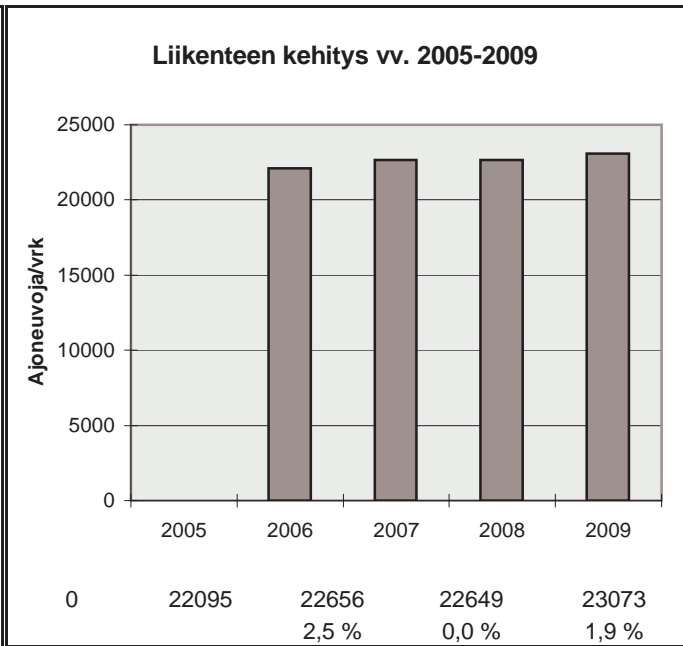

h	q	q/KVL	qras	qras/KVLras
1	2921	12,7 %	202	15,0 %
30	2657	11,5 %	174	12,9 %
100	2456	10,6 %	161	11,9 %
150	2412	10,5 %	157	11,6 %
300	2304	10,0 %	149	11,0 %
1000	1799	7,8 %	129	9,6 %
5000	509	2,2 %	23	1,7 %

Vuoden 2009 liikennemäärät:

KVL	6512	KVLras	719	Tieosa =	114	Suunta1 =	Rauma
KAVL	6798	KAVLras	947	Etäisyys =	3265	Suunta2 =	Turku
KKVL	7321	KKVLras	700	Kaistoja =	2		

Liikenteen koostumus:

	Ha	Ha+pk	Ha+av	La	Kaip	Kapp	Katp	Kevyet	Raskaat
Arkiliikenne	84,2 %	1,5 %	0,4 %	1,4 %	3,1 %	2,6 %	6,8 %	86,1 %	13,9 %
Koko vuosi	86,8 %	1,8 %	0,4 %	1,3 %	2,6 %	2,0 %	5,1 %	89,0 %	11,0 %

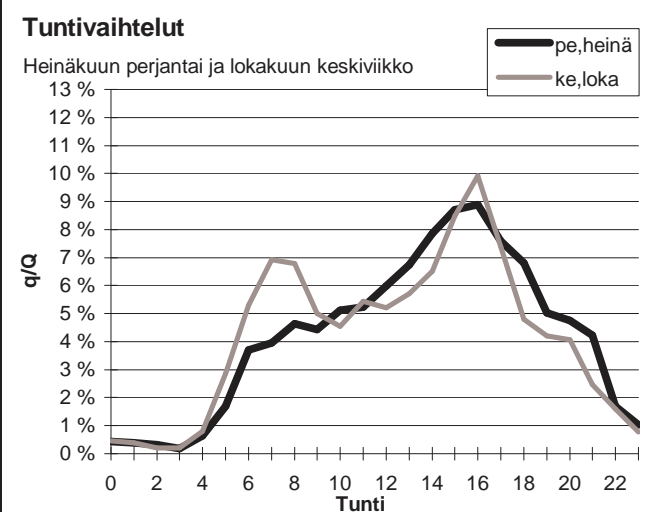
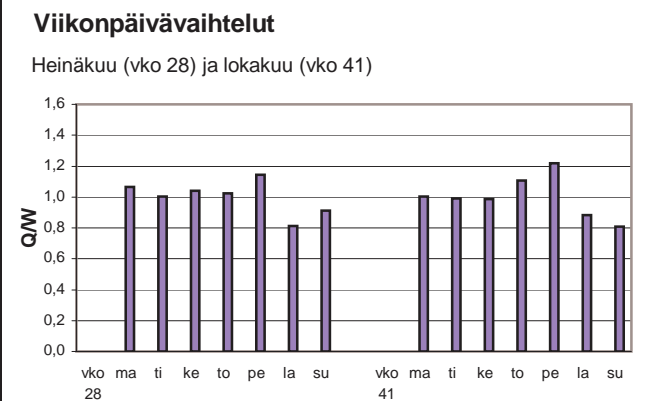
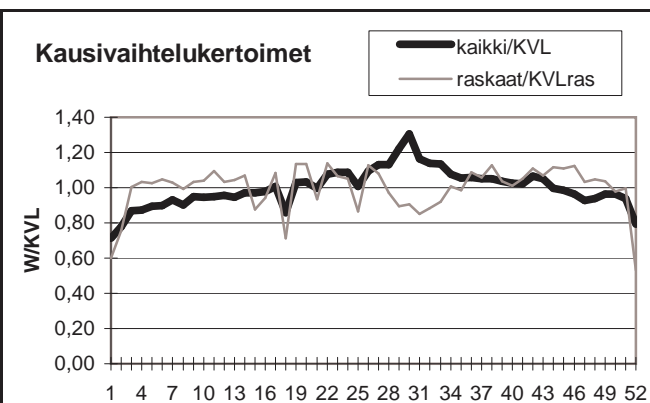

Yöliikenteen osuus (klo 22-07)

Heinäkuu	10,0 %	Lokakuu	12,6 %
----------	--------	---------	--------

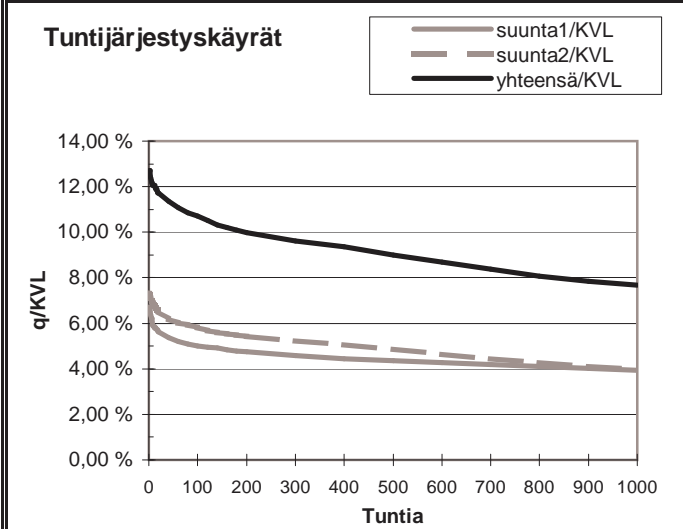
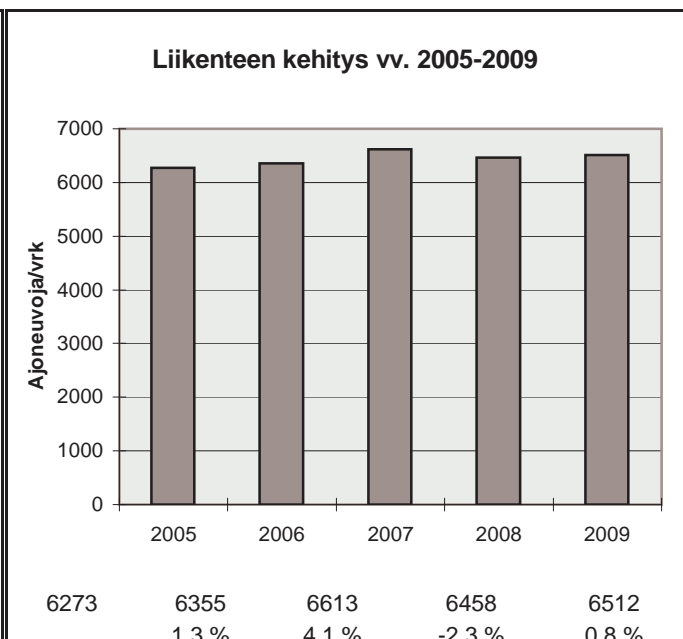

h	q	q/KVL	qras	qras/KVLras
1	827	12,7 %	93	12,9 %
30	750	11,5 %	85	11,8 %
100	698	10,7 %	78	10,9 %
150	669	10,3 %	76	10,6 %
300	626	9,6 %	72	10,0 %
1000	499	7,7 %	63	8,8 %
5000	227	3,5 %	17	2,4 %

Vuoden 2009 liikennemäärät:

KVL	13171	KVLras	1089	Tieosa =	202	Suunta1 =	Vaasa
KAVL	13584	KAVLras	1427	Etäisyys =	2299	Suunta2 =	Pori
KKVL	14464	KKVLras	1055	Kaistoja =	2		

Liikenteen koostumus:

	Ha	Ha+pk	Ha+av	La	Kaip	Kapp	Katp	Kevyet	Raskaat
Arkiliikenne	86,7 %	2,4 %	0,4 %	0,9 %	2,6 %	1,4 %	5,7 %	89,5 %	10,5 %
Koko vuosi	88,7 %	2,7 %	0,4 %	0,8 %	2,1 %	1,1 %	4,3 %	91,7 %	8,3 %

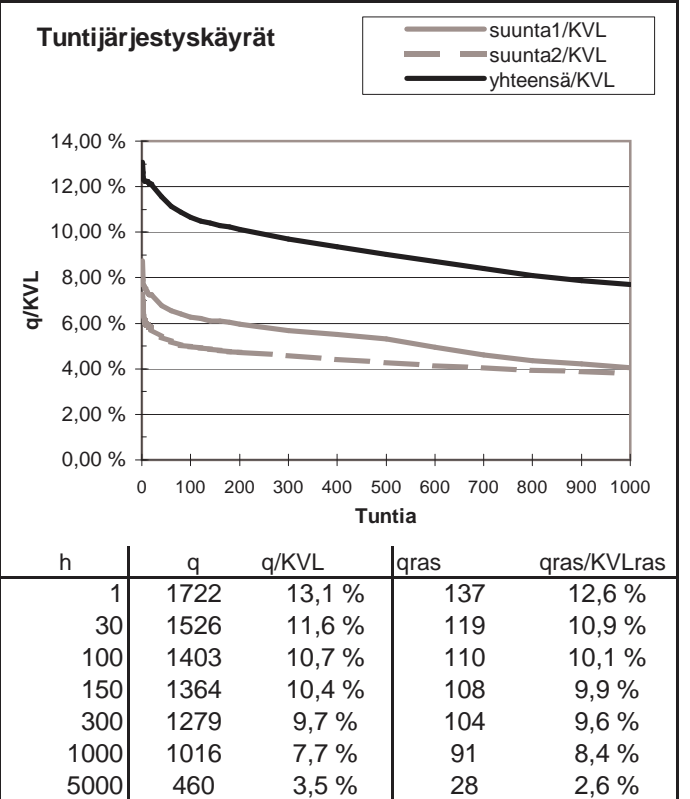
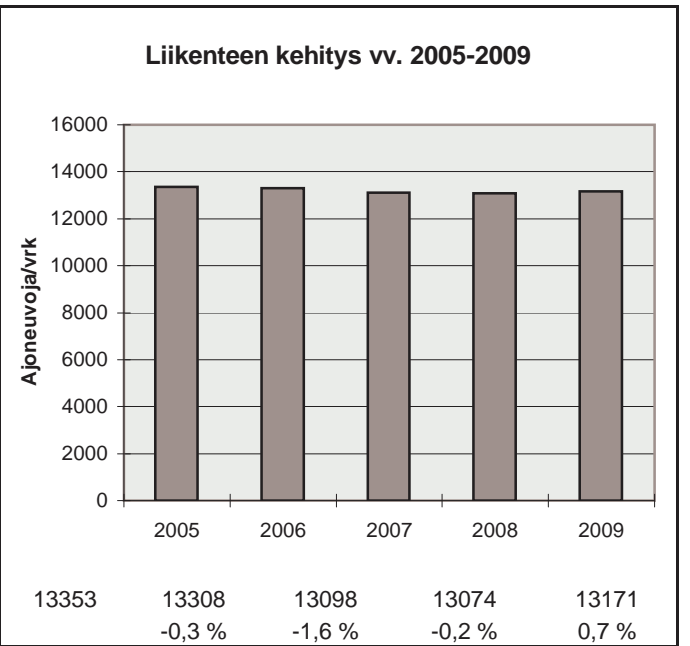
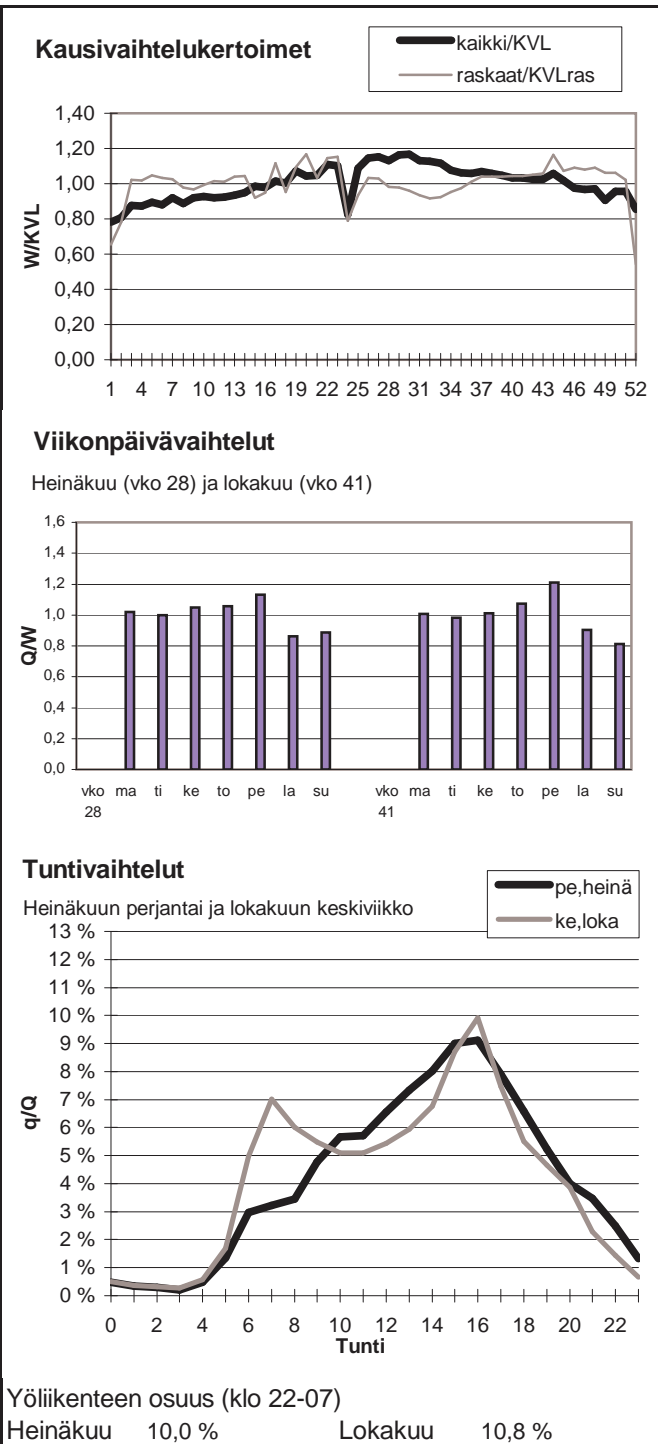

Vuoden 2009 liikennemäärät:

KVL	10775	KVLras	1141	Tieosa =	105	Suunta1 =	Tampere
KAVL	11041	KAVLras	1482	Etäisyys =	2993	Suunta2 =	Turku
KKVL	11940	KKVLras	1200	Kaistoja =	2		

Liikenteen koostumus:

	Ha	Ha+pk	Ha+av	La	Kaip	Kapp	Katp	Kevyet	Raskaat
Arkiliikenne	84,4 %	1,6 %	0,6 %	1,1 %	3,8 %	2,0 %	6,6 %	86,6 %	13,4 %
Koko vuosi	87,0 %	1,8 %	0,6 %	1,1 %	3,1 %	1,6 %	4,9 %	89,4 %	10,6 %

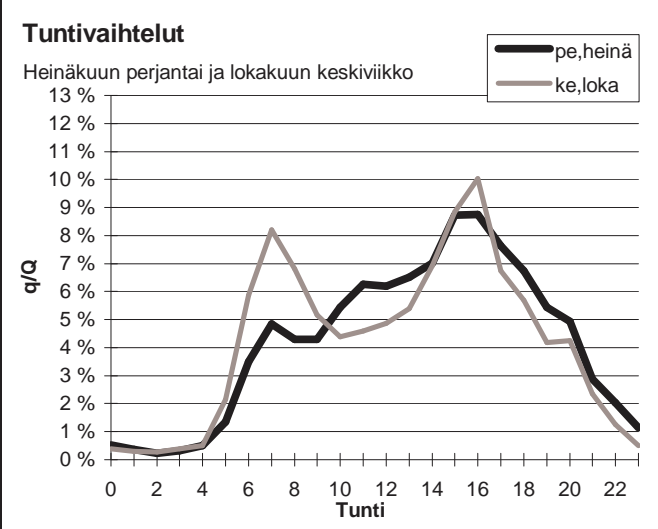
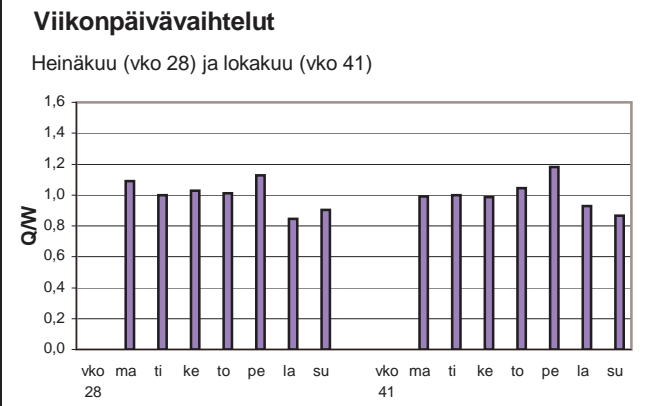
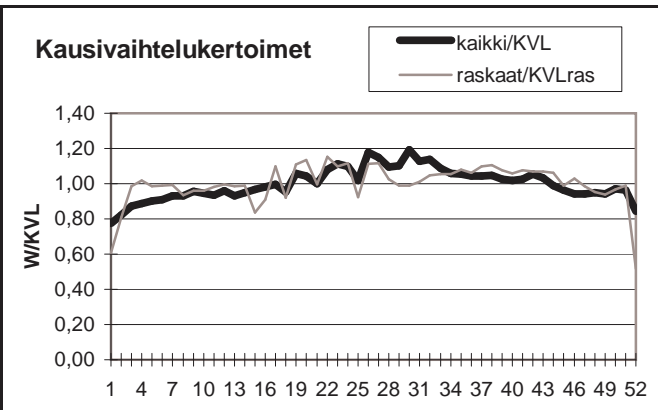

Yöliikenteen osuus (klo 22-07)

Heinäkuu	10,0 %	Lokakuu	11,6 %
----------	--------	---------	--------

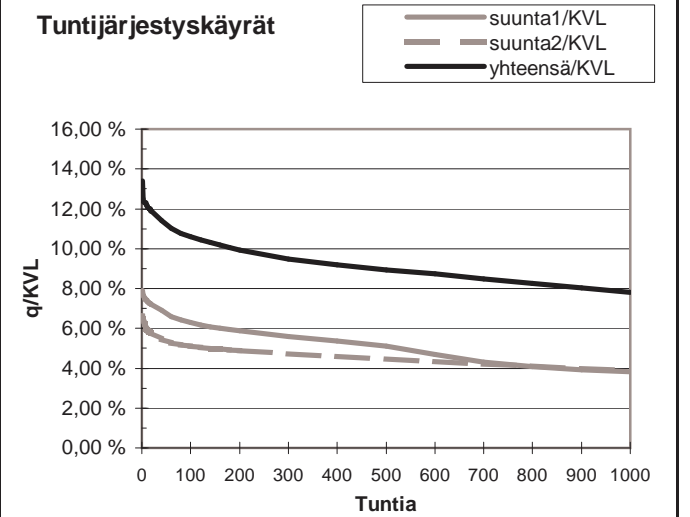
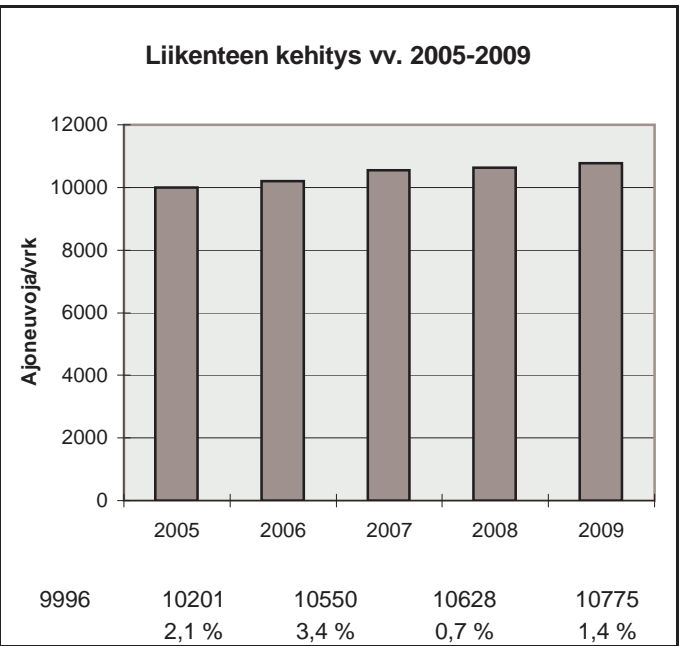

h	q	q/KVL	qras	qras/KVLras
1	1442	13,4 %	141	12,4 %
30	1249	11,6 %	119	10,4 %
100	1142	10,6 %	114	10,0 %
150	1103	10,2 %	111	9,7 %
300	1022	9,5 %	107	9,4 %
1000	842	7,8 %	96	8,4 %
5000	394	3,7 %	28	2,5 %

Vuoden 2009 liikennemäärät:

KVL	3321	KVLras	463	Tieosa =	7	Suunta1 =	Hämeenlinna
KAVL	3305	KAVLras	597	Etäisyys =	4084	Suunta2 =	Turku
KKVL	3858	KKVLras	477	Kaistoja =	2		

Liikenteen koostumus:

	Ha	Ha+pk	Ha+av	La	Kaip	Kapp	Katp	Kevyet	Raskaat
Arkiliikenne	78,0 %	2,9 %	1,0 %	1,9 %	5,4 %	2,7 %	8,0 %	81,9 %	18,1 %
Koko vuosi	81,9 %	3,1 %	1,0 %	1,8 %	4,4 %	2,0 %	5,7 %	86,1 %	13,9 %

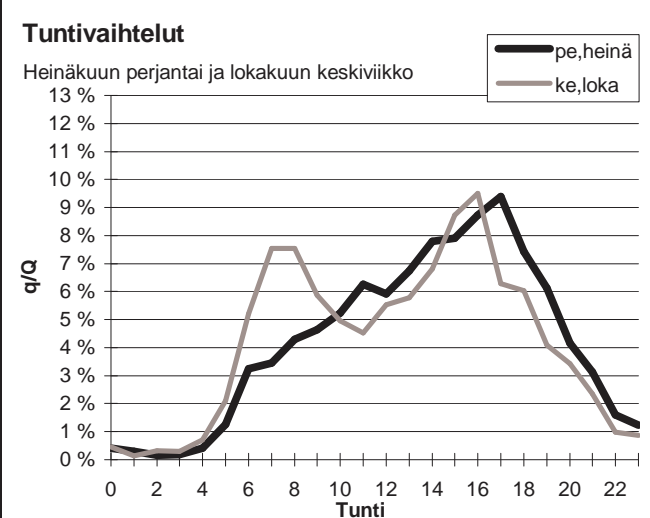
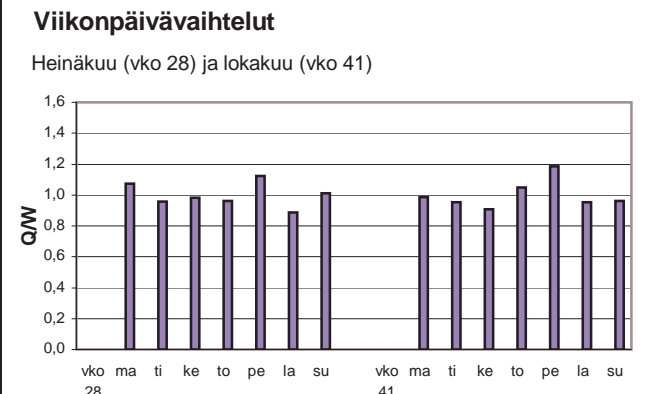
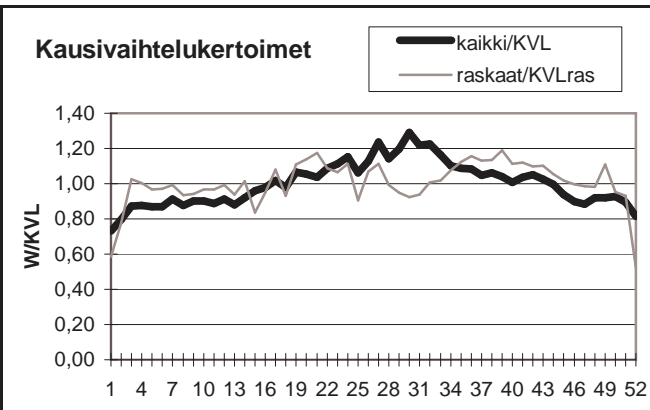

Yöliikenteen osuus (klo 22-07)

Heinäkuu	8,8 %	Lokakuu	11,0 %
----------	-------	---------	--------

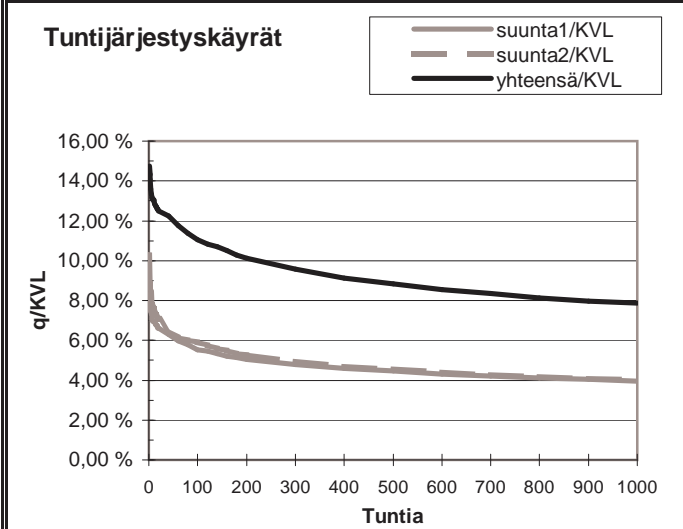
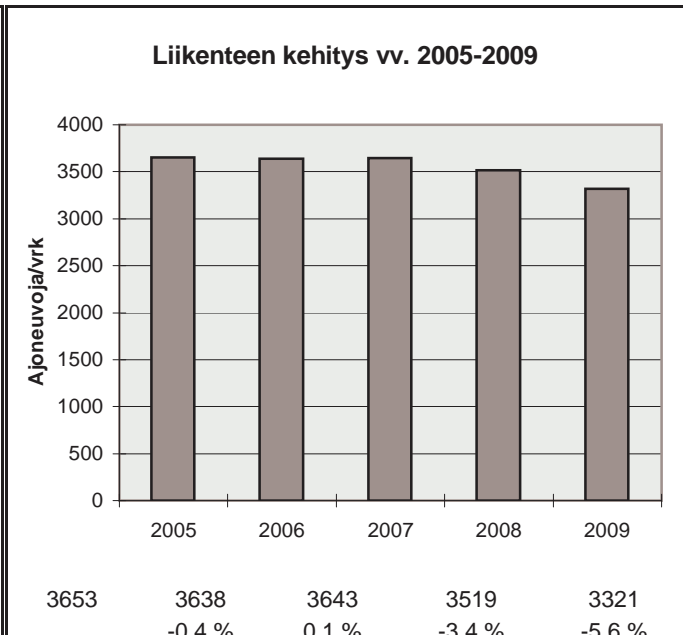

h	q	q/KVL	qras	qras/KVLras
1	490	14,8 %	68	14,7 %
30	411	12,4 %	57	12,3 %
100	367	11,1 %	53	11,4 %
150	352	10,6 %	51	11,0 %
300	318	9,6 %	48	10,4 %
1000	261	7,9 %	40	8,6 %
5000	112	3,4 %	11	2,4 %

Vuoden 2009 liikennemäärät:

KVL	4861	KVLras	521	Tieosa =	104	Suunta1 =	Lappi TL
KAVL	5282	KAVLras	700	Etäisyys =	2365	Suunta2 =	Rauma
KKVL	5073	KKVLras	496	Kaistoja =	2		

Liikenteen koostumus:

	Ha	Ha+pk	Ha+av	La	Kaip	Kapp	Katp	Kevyet	Raskaat
Arkiliikenne	85,0 %	1,5 %	0,2 %	1,5 %	2,3 %	2,2 %	7,2 %	86,8 %	13,2 %
Koko vuosi	87,4 %	1,7 %	0,2 %	1,5 %	1,9 %	1,7 %	5,6 %	89,3 %	10,7 %

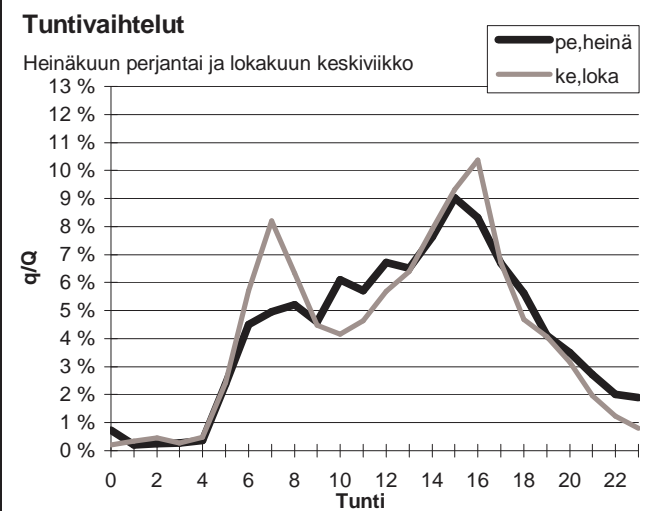
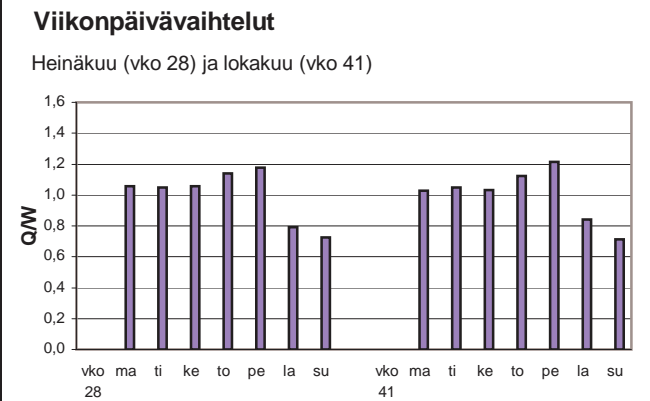
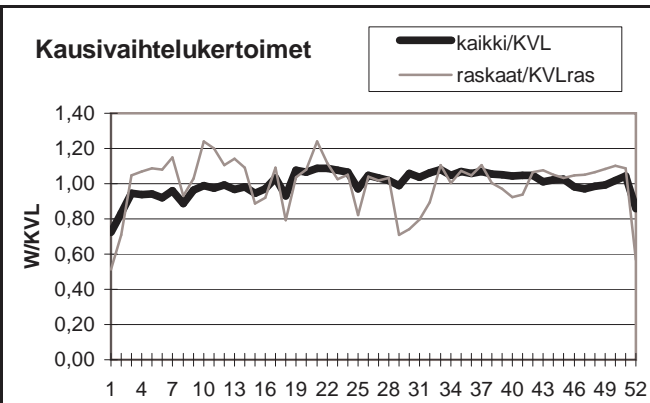

Yöliikenteen osuus (klo 22-07)

Heinäkuu	12,6 %	Lokakuu	11,9 %
----------	--------	---------	--------

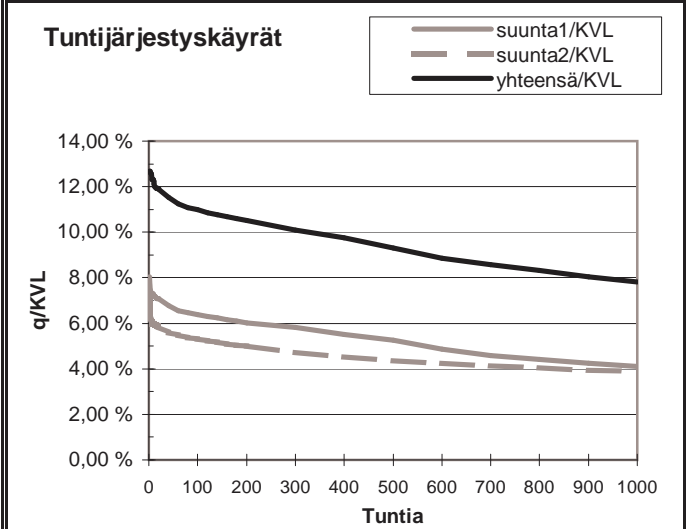
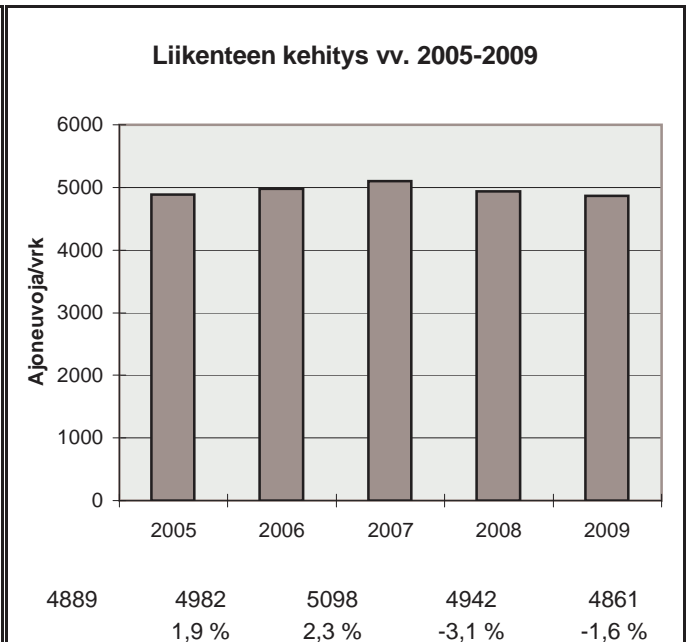

h	q	q/KVL	qras	qras/KVLras
1	616	12,7 %	76	14,6 %
30	565	11,6 %	67	12,9 %
100	534	11,0 %	62	11,9 %
150	521	10,7 %	60	11,5 %
300	491	10,1 %	56	10,7 %
1000	380	7,8 %	47	9,0 %
5000	157	3,2 %	11	2,1 %

Vuoden 2009 liikennemäärät:

KVL	10110	KVLras	943	Tieosa =	45	Suunta1 =	Pori
KAVL	10965	KAVLras	1214	Etäisyys =	601	Suunta2 =	Helsinki
KKVL	10380	KKVLras	943	Kaistoja =	2		

Liikenteen koostumus:

	Ha	Ha+pk	Ha+av	La	Kaip	Kapp	Katp	Kevyet	Raskaat
Arkiliikenne	86,3 %	2,1 %	0,5 %	0,8 %	3,2 %	1,4 %	5,6 %	88,9 %	11,1 %
Koko vuosi	88,0 %	2,2 %	0,5 %	0,9 %	2,7 %	1,1 %	4,6 %	90,7 %	9,3 %

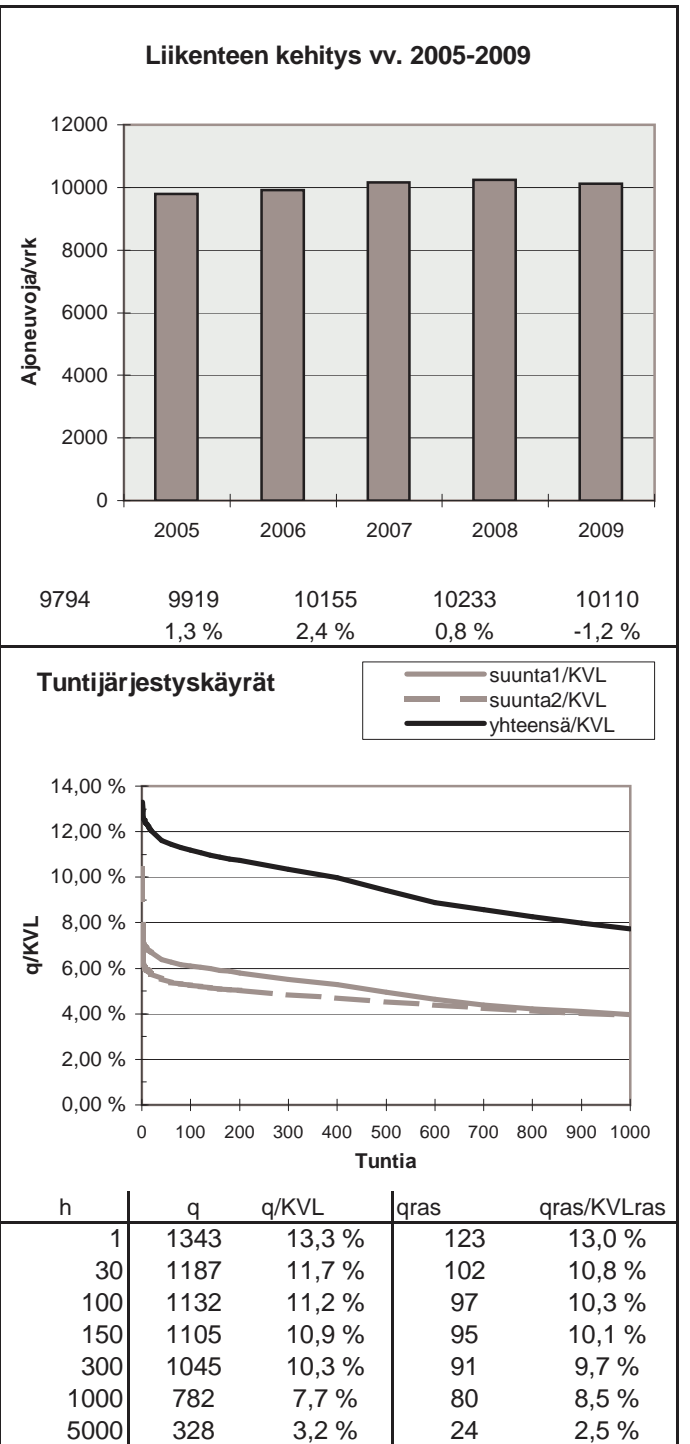
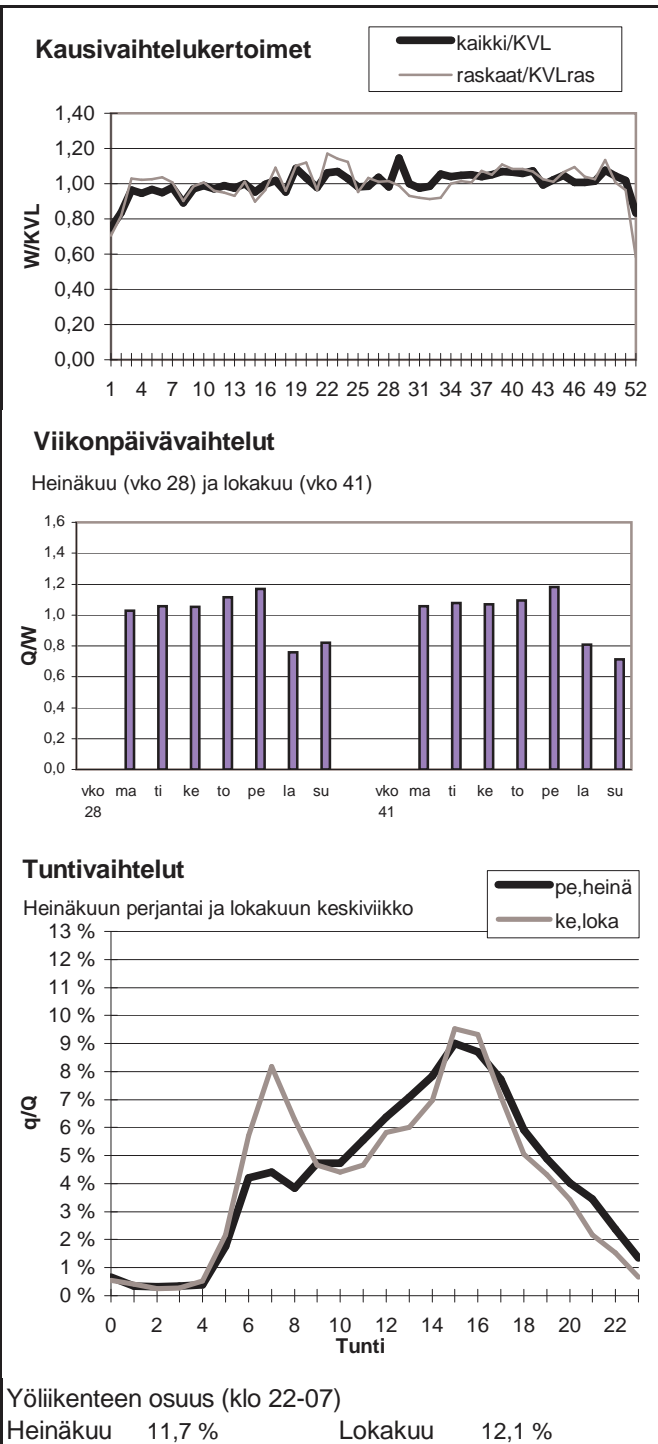

Vuoden 2009 liikennemäärät:

KVL	11073	KVLras	1069	Tieosa =	120	Suunta1 =	Pori
KAVL	12384	KAVLras	1441	Etäisyys =	381	Suunta2 =	Rauma
KKVL	11819	KKVLras	1060	Kaistoja =	2		

Liikenteen koostumus:

	Ha	Ha+pk	Ha+av	La	Kaip	Kapp	Katp	Kevyet	Raskaat
Arkiliikenne	86,9 %	1,2 %	0,3 %	1,0 %	3,0 %	1,8 %	5,7 %	88,4 %	11,6 %
Koko vuosi	88,7 %	1,4 %	0,3 %	1,0 %	2,6 %	1,5 %	4,6 %	90,4 %	9,6 %

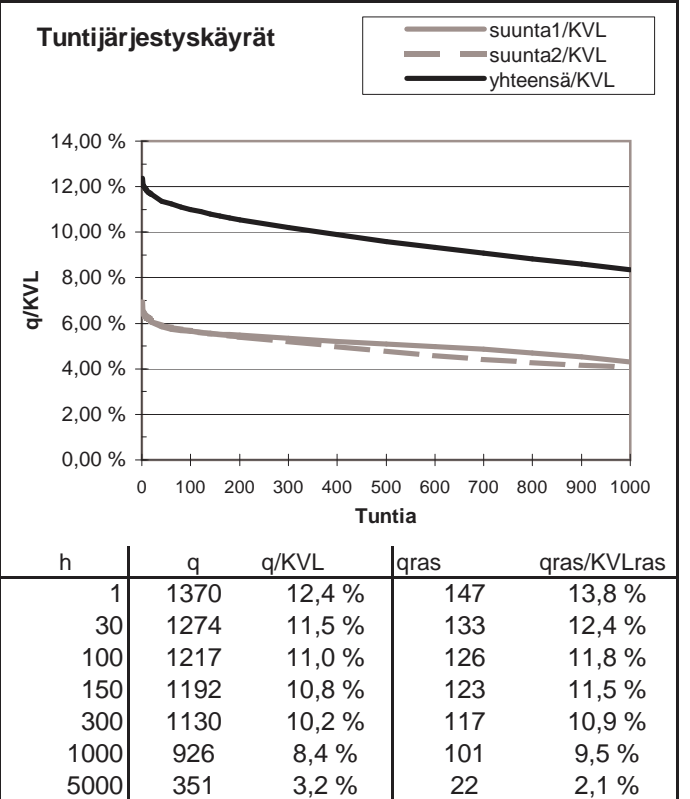
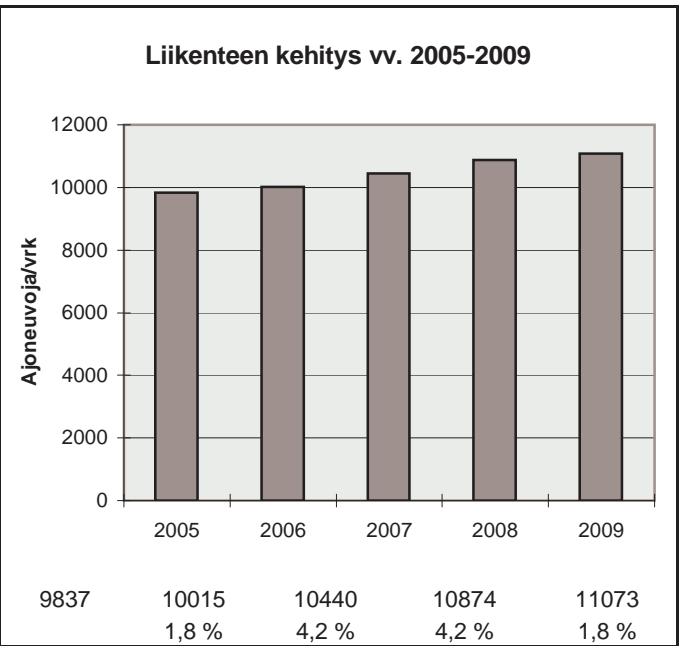
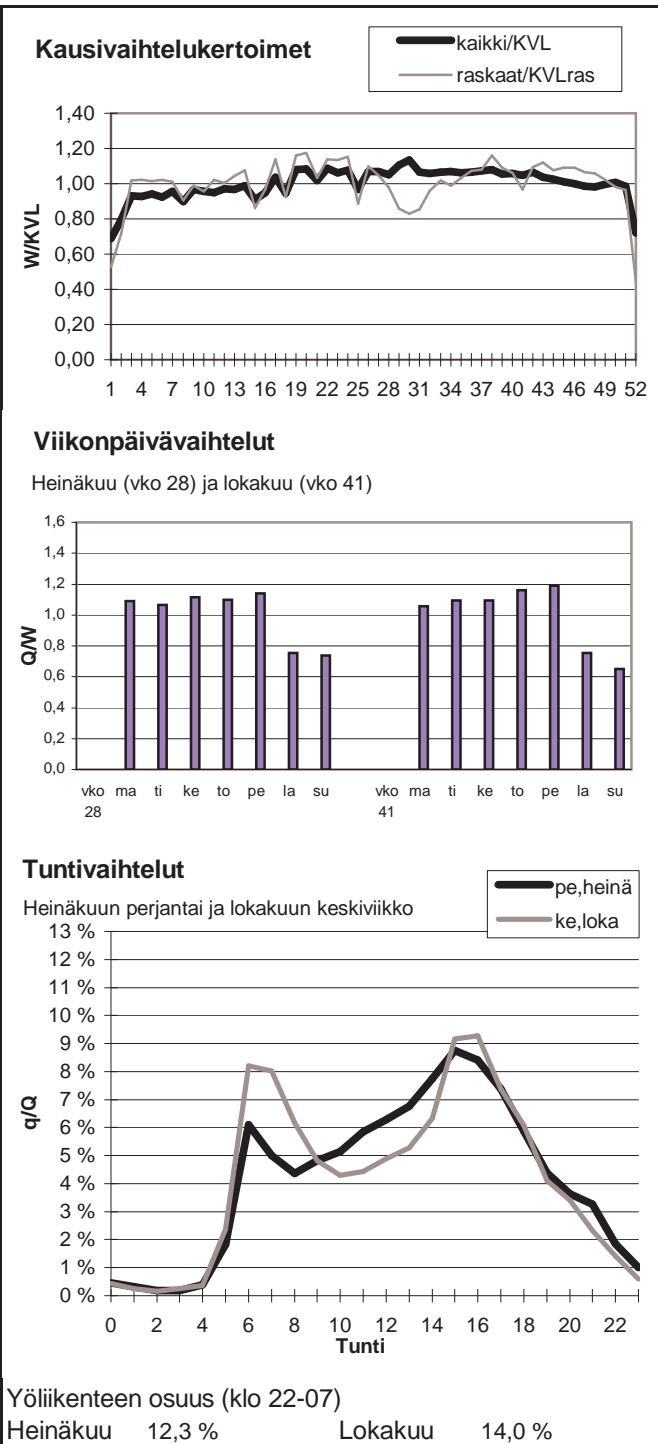

Vuoden 2009 liikennemäärät:

KVL	2925	KVLras	336	Tieosa =	15	Suunta1 =	Pori
KAVL	2731	KAVLras	438	Etäisyys =	3553	Suunta2 =	Tampere
KKVL	3622	KKVLras	337	Kaistoja =	2		

Liikenteen koostumus:

	Ha	Ha+pk	Ha+av	La	Kaip	Kapp	Katp	Kevyet	Raskaat
Arkiliikenne	81,4 %	2,0 %	0,6 %	0,9 %	3,6 %	2,3 %	9,2 %	84,0 %	16,0 %
Koko vuosi	85,7 %	2,2 %	0,6 %	0,9 %	2,8 %	1,6 %	6,3 %	88,5 %	11,5 %

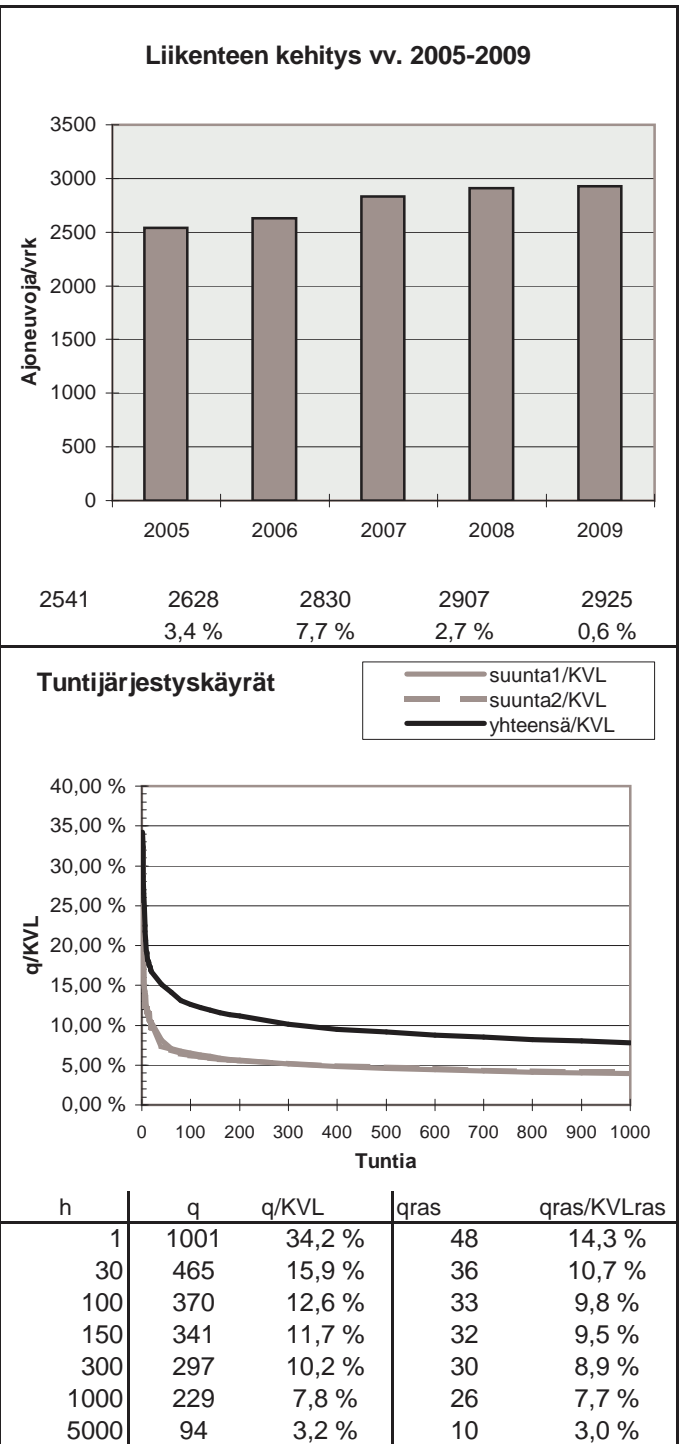
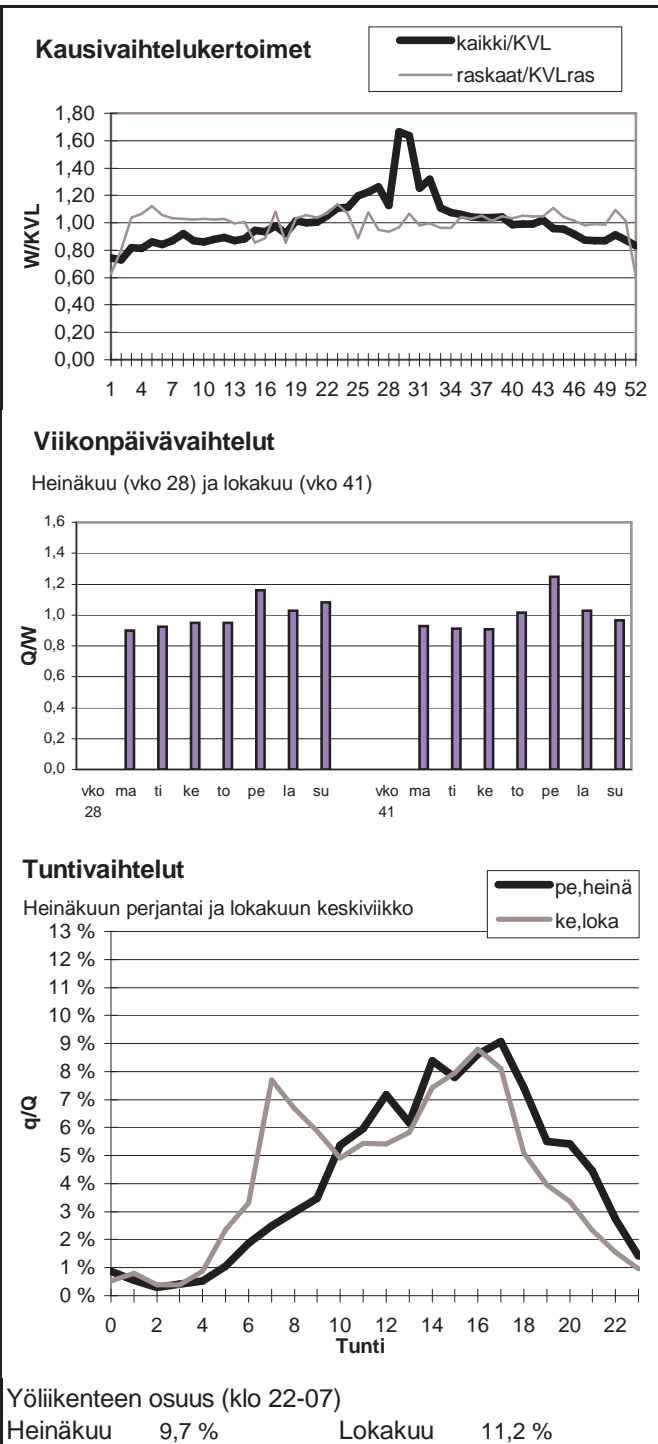

Vuoden 2009 liikennemäärät:

KVL	1903	KVLras	91	Tieosa =	6	Suunta1 =	Nauvo
KAVL	1843	KAVLras	116	Etäisyys =	3660	Suunta2 =	Parainen
KKVL	2941	KKVLras	112	Kaistoja =	2		

Liikenteen koostumus:

	Ha	Ha+pk	Ha+av	La	Kaip	Kapp	Katp	Kevyet	Raskaat
Arkiliikenne	88,6 %	4,3 %	0,8 %	1,2 %	3,5 %	0,3 %	1,2 %	93,7 %	6,3 %
Koko vuosi	89,9 %	4,5 %	0,9 %	1,0 %	2,7 %	0,2 %	0,8 %	95,2 %	4,8 %

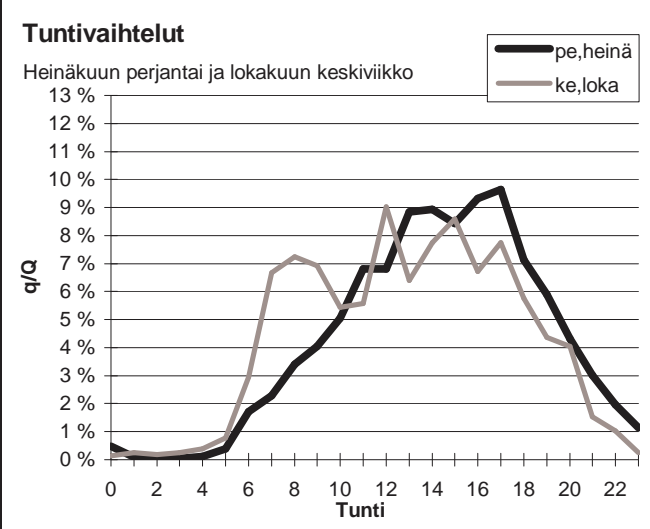
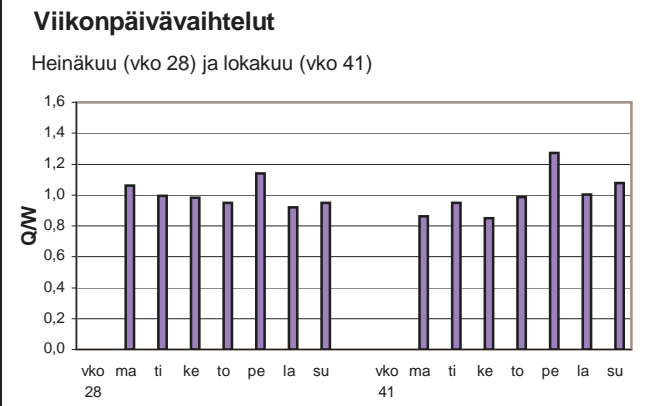
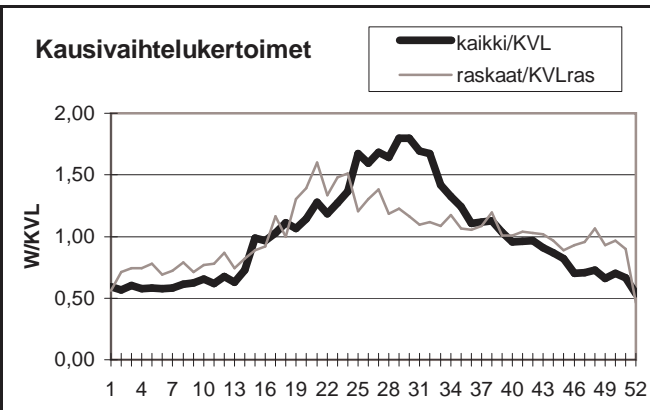

Yöliikenteen osuus (klo 22-07)

Heinäkuu	6,1 %	Lokakuu	6,2 %
----------	-------	---------	-------

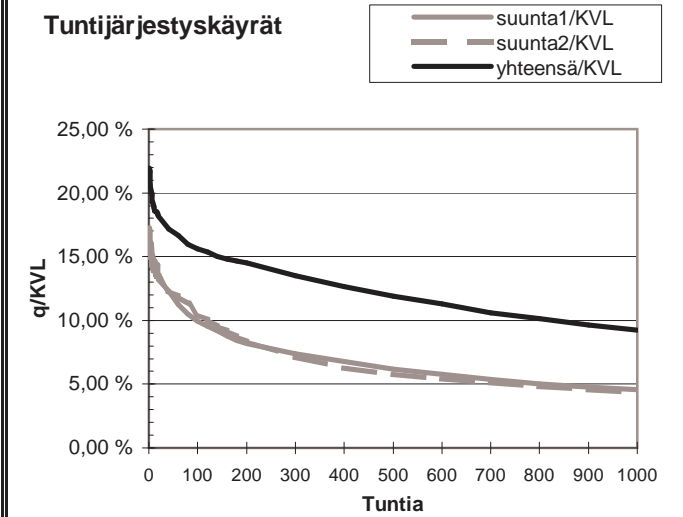
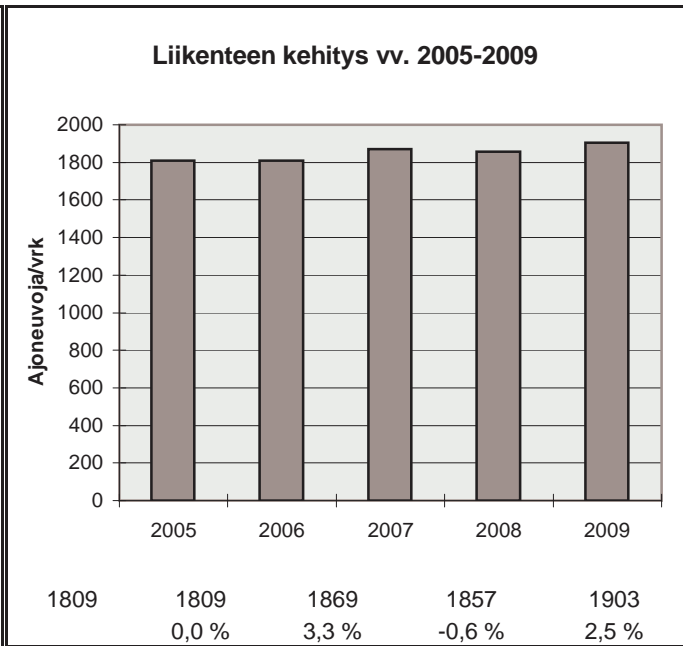

h	q	q/KVL	qras	qras/KVLras
1	418	22,0 %	26	28,5 %
30	335	17,6 %	18	19,7 %
100	297	15,6 %	15	16,4 %
150	284	14,9 %	14	15,3 %
300	257	13,5 %	13	14,2 %
1000	176	9,2 %	9	9,9 %
5000	48	2,5 %	2	2,2 %

Vuoden 2009 liikennemäärät:

KVL	3586	KVLras	349	Tieosa =	106	Suunta1 =	Kankaanpää
KAVL	3685	KAVLras	442	Etäisyys =	2790	Suunta2 =	Pori
KKVL	4094	KKVLras	370	Kaistoja =	2		

Liikenteen koostumus:

	Ha	Ha+pk	Ha+av	La	Kaip	Kapp	Katp	Kevyet	Raskaat
Arkiliikenne	83,6 %	3,3 %	1,2 %	1,1 %	4,1 %	1,3 %	5,5 %	88,0 %	12,0 %
Koko vuosi	85,8 %	3,3 %	1,2 %	1,0 %	3,5 %	0,9 %	4,3 %	90,3 %	9,7 %

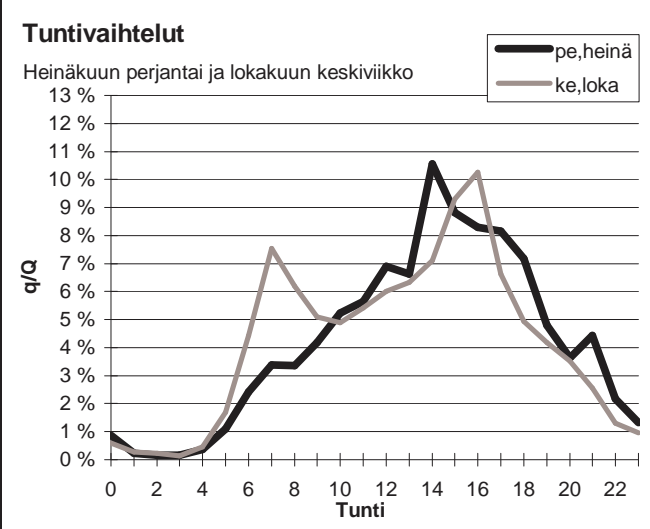
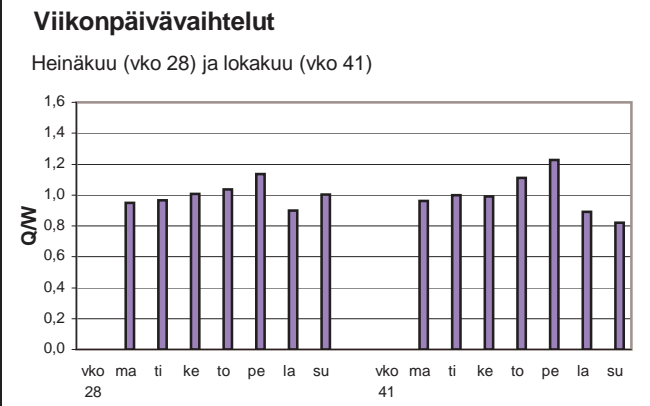
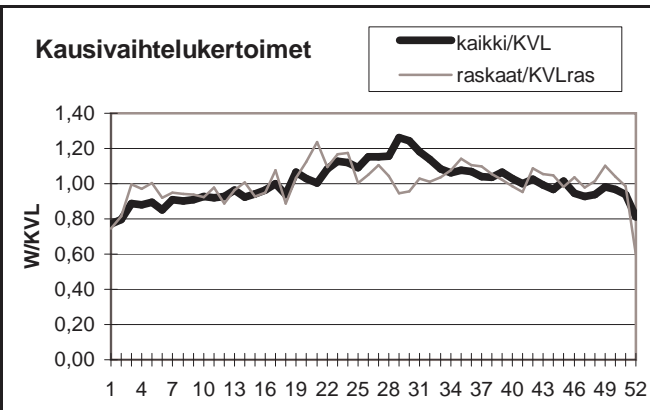

Yöliikenteen osuus (klo 22-07)

Heinäkuu	8,8 %	Lokakuu	10,1 %
----------	-------	---------	--------

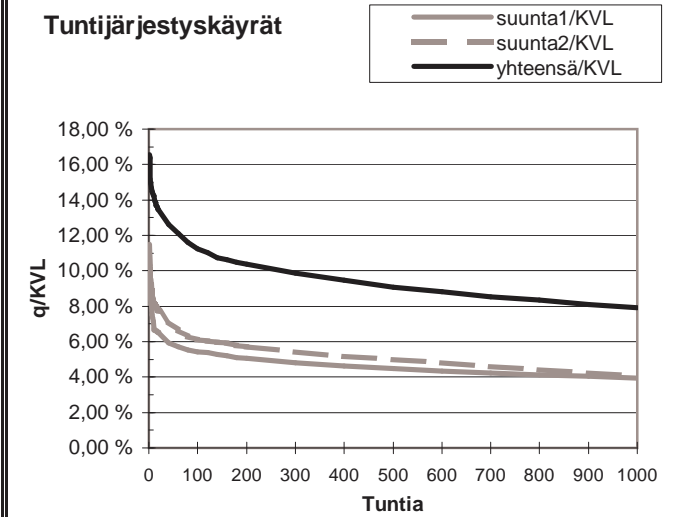
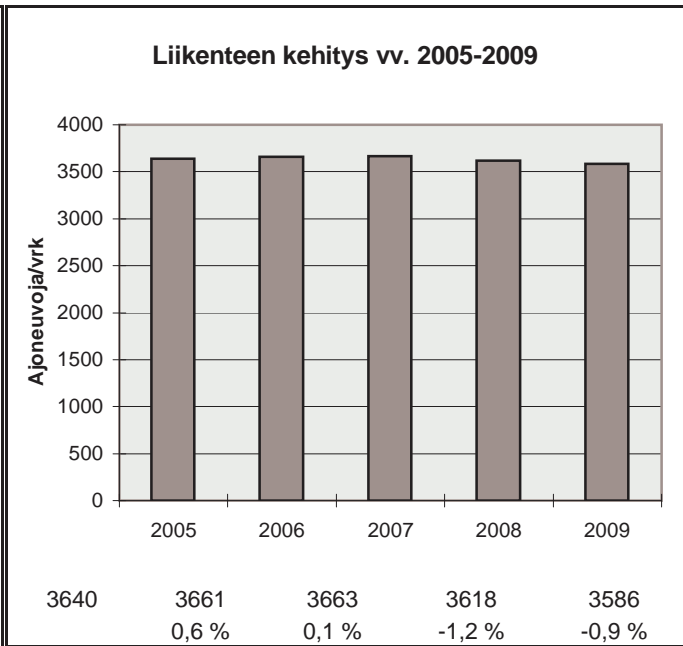

h	q	q/KVL	qras	qras/KVLras
1	594	16,6 %	57	16,3 %
30	468	13,0 %	43	12,3 %
100	403	11,2 %	40	11,5 %
150	384	10,7 %	38	10,9 %
300	354	9,9 %	36	10,3 %
1000	284	7,9 %	30	8,6 %
5000	120	3,3 %	9	2,6 %

Vuoden 2009 liikennemäärät:

KVL	20598	KVLras	1870	Tieosa =	31	Suunta1 =	Turku
KAVL	21836	KAVLras	2371	Etäisyys =	4794	Suunta2 =	Helsinki
KKVL	22601	KKVLras	1939	Kaistoja =	4		

Liikenteen koostumus:

	Ha	Ha+pk	Ha+av	La	Kaip	Kapp	Katp	Kevyet	Raskaat
Arkiliikenne	87,4 %	1,4 %	0,4 %	0,6 %	3,5 %	2,4 %	4,4 %	89,1 %	10,9 %
Koko vuosi	89,1 %	1,5 %	0,4 %	0,6 %	3,0 %	2,0 %	3,5 %	90,9 %	9,1 %

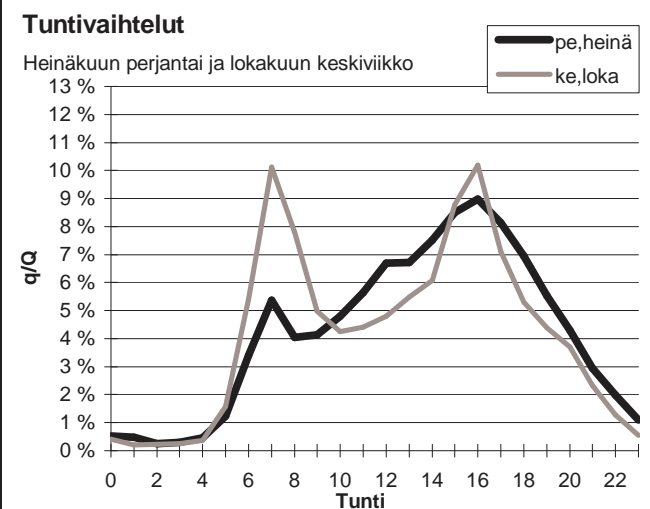
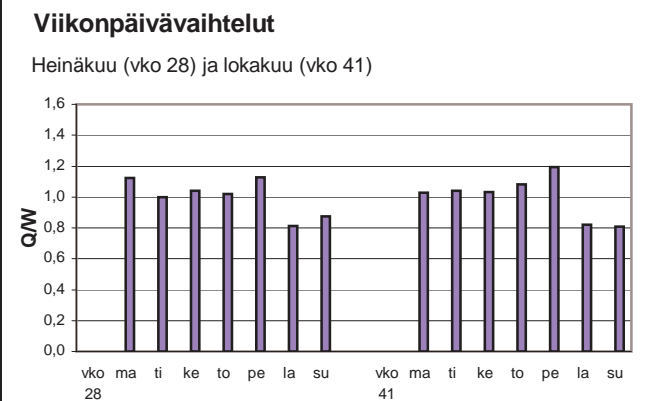
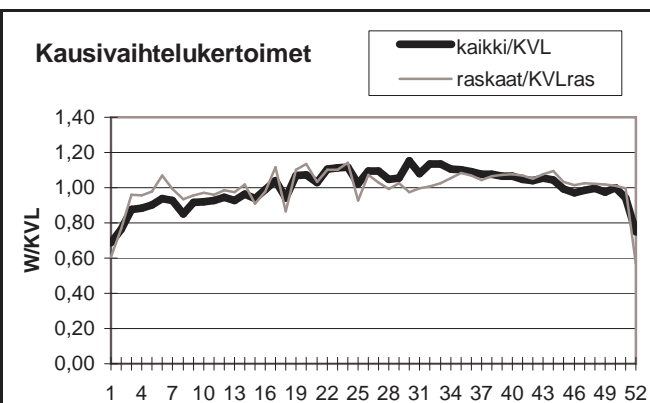

Yöliikenteen osuus (klo 22-07)

Heinäkuu	9,7 %	Lokakuu	10,3 %
----------	-------	---------	--------

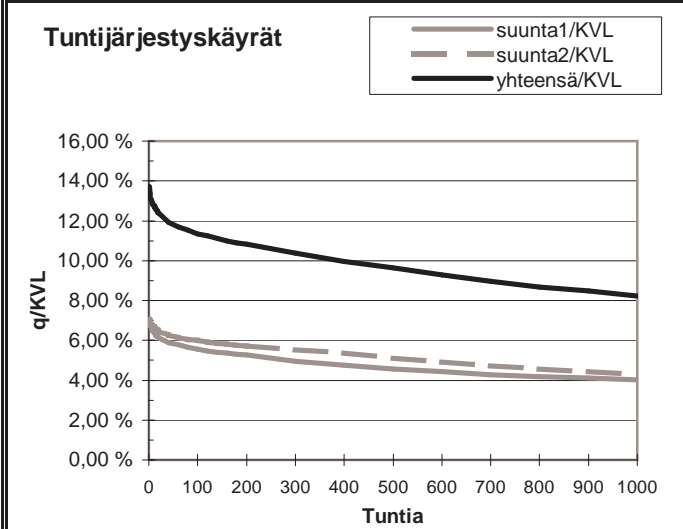
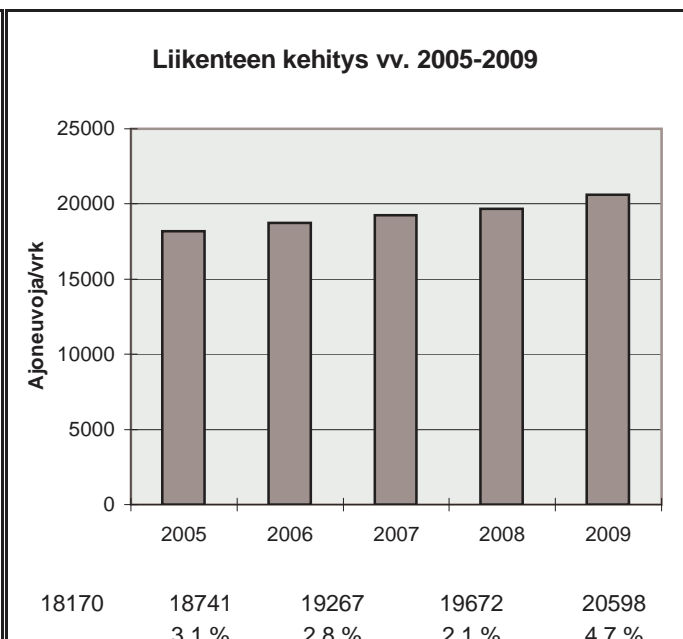

h	q	q/KVL	qras	qras/KVLras
1	2827	13,7 %	227	12,1 %
30	2502	12,1 %	195	10,4 %
100	2333	11,3 %	185	9,9 %
150	2278	11,1 %	182	9,7 %
300	2135	10,4 %	172	9,2 %
1000	1691	8,2 %	152	8,1 %
5000	682	3,3 %	46	2,5 %

Vuoden 2009 liikennemäärät:

KVL	2909	KVLras	300	Tieosa =	28	Suunta1 =	Turku
KAVL	3403	KAVLras	393	Etäisyys =	2767	Suunta2 =	Helsinki
KKVL	3161	KKVLras	303	Kaistoja =	2		

Liikenteen koostumus:

	Ha	Ha+pk	Ha+av	La	Kaip	Kapp	Katp	Kevyet	Raskaat
Arkiliikenne	84,1 %	3,1 %	1,2 %	1,4 %	3,7 %	1,7 %	4,8 %	88,4 %	11,6 %
Koko vuosi	85,1 %	3,3 %	1,2 %	1,3 %	3,5 %	1,5 %	4,0 %	89,7 %	10,3 %

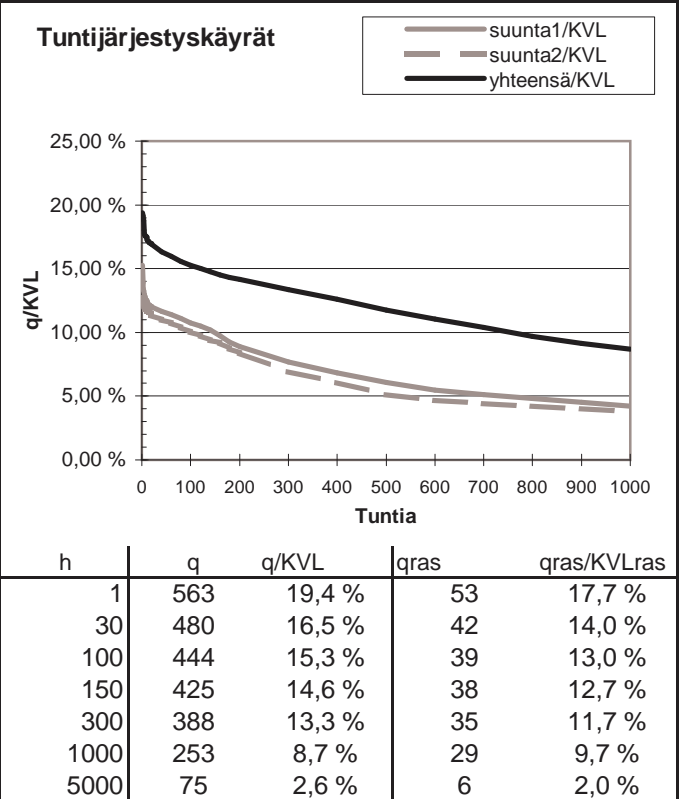
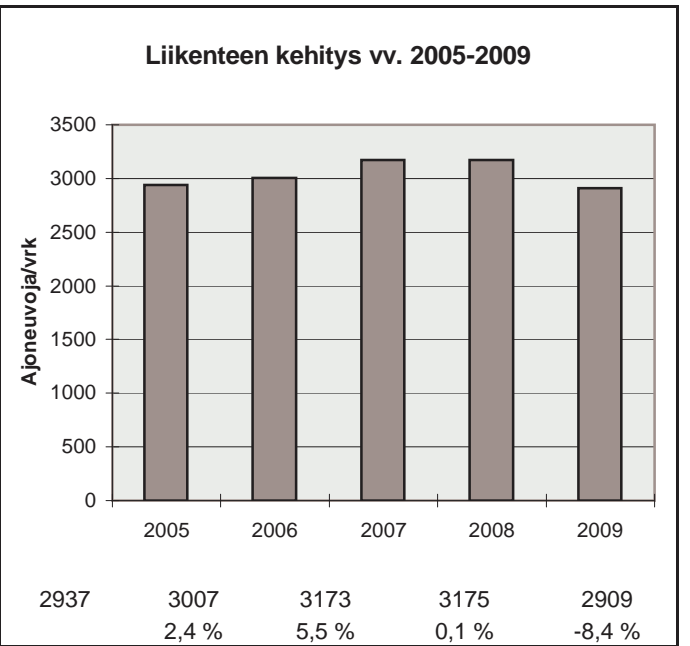
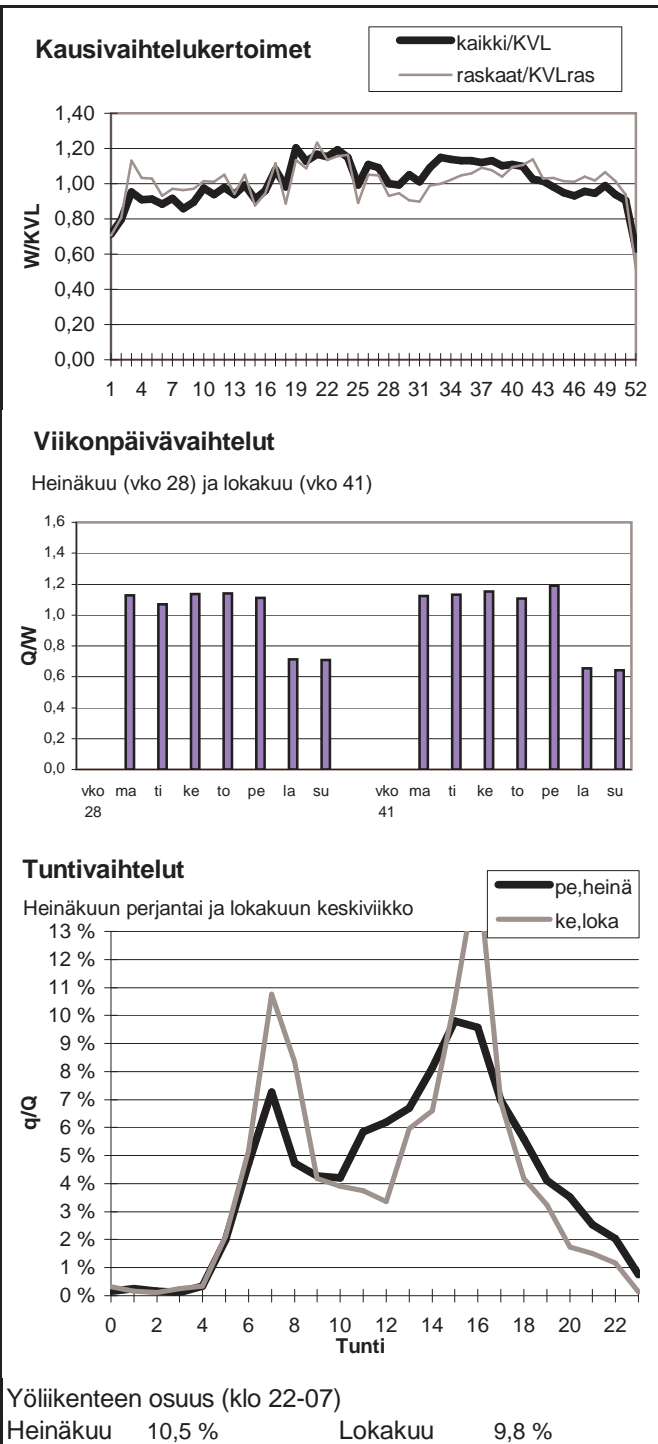

Vuoden 2009 liikennemäärät:

KVL	10755	KVLras	1070	Tieosa =	5	Suunta1 =	Helsinki
KAVL	11607	KAVLras	1413	Etäisyys =	5682	Suunta2 =	Raisio
KKVL	11672	KKVLras	1103	Kaistoja =	2		

Liikenteen koostumus:

	Ha	Ha+pk	Ha+av	La	Kaip	Kapp	Katp	Kevyet	Raskaat
Arkiliikenne	84,5 %	2,5 %	0,7 %	1,0 %	4,1 %	2,9 %	4,3 %	87,8 %	12,2 %
Koko vuosi	86,7 %	2,7 %	0,7 %	0,8 %	3,3 %	2,4 %	3,4 %	90,1 %	9,9 %

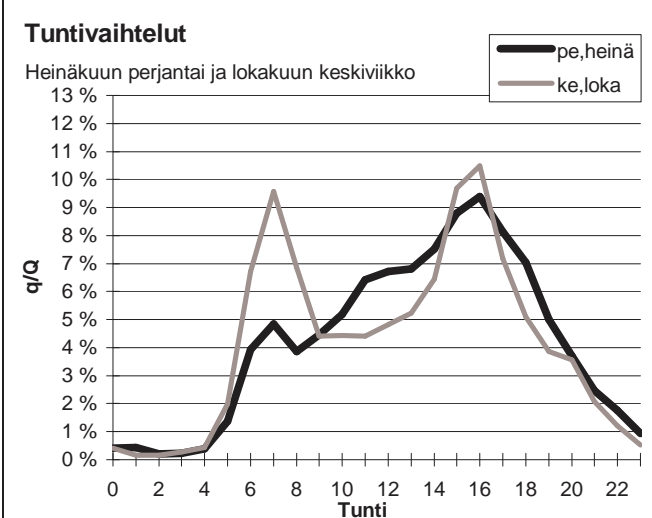
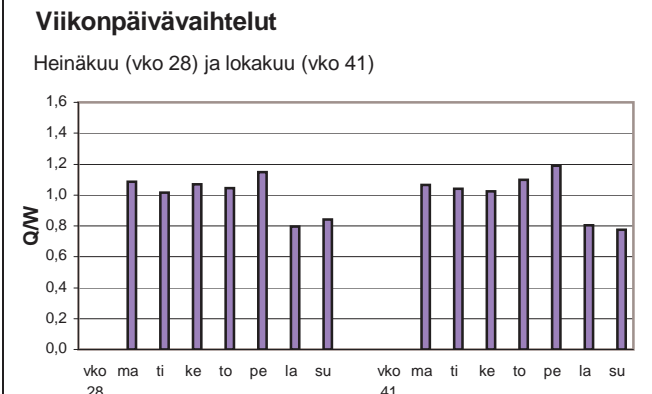
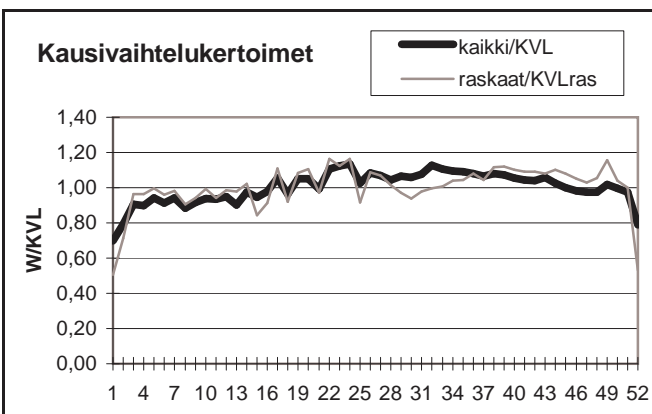

Yöliikenteen osuus (klo 22-07)

Heinäkuu	9,7 %	Lokakuu	11,9 %
----------	-------	---------	--------

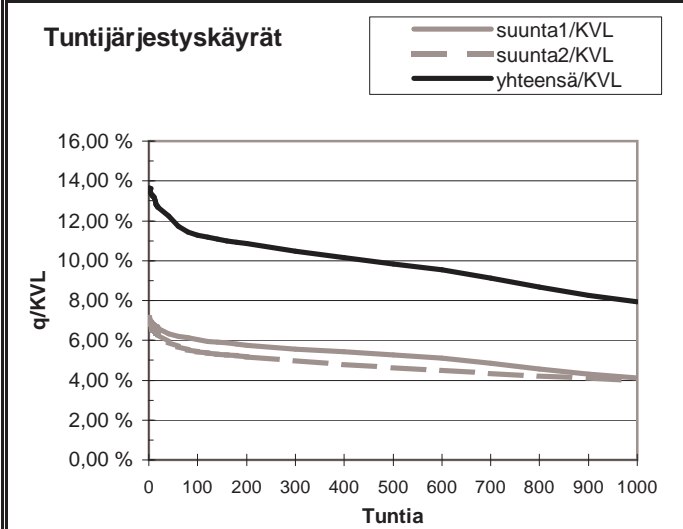
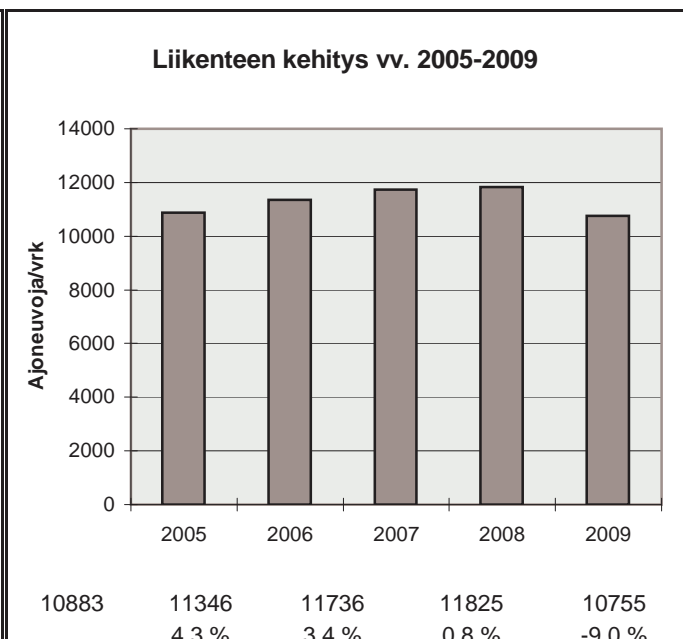

h	q	q/KVL	qras	qras/KVLras
1	1469	13,7 %	151	14,1 %
30	1339	12,5 %	134	12,5 %
100	1214	11,3 %	126	11,8 %
150	1189	11,1 %	123	11,5 %
300	1128	10,5 %	117	10,9 %
1000	854	7,9 %	101	9,4 %
5000	331	3,1 %	21	2,0 %

Vuoden 2009 liikennemäärät:

KVL	12920	KVLras	820	Tieosa =	2	Suunta1 =	Hämeenlinna
KAVL	14170	KAVLras	1052	Etäisyys =	4686	Suunta2 =	Turku
KKVL	12636	KKVLras	838	Kaistoja =	2		

Liikenteen koostumus:

	Ha	Ha+pk	Ha+av	La	Kaip	Kapp	Katp	Kevyet	Raskaat
Arkiliikenne	90,2 %	2,0 %	0,4 %	0,9 %	3,0 %	0,7 %	2,8 %	92,6 %	7,4 %
Koko vuosi	91,3 %	2,0 %	0,3 %	0,9 %	2,6 %	0,6 %	2,3 %	93,7 %	6,3 %

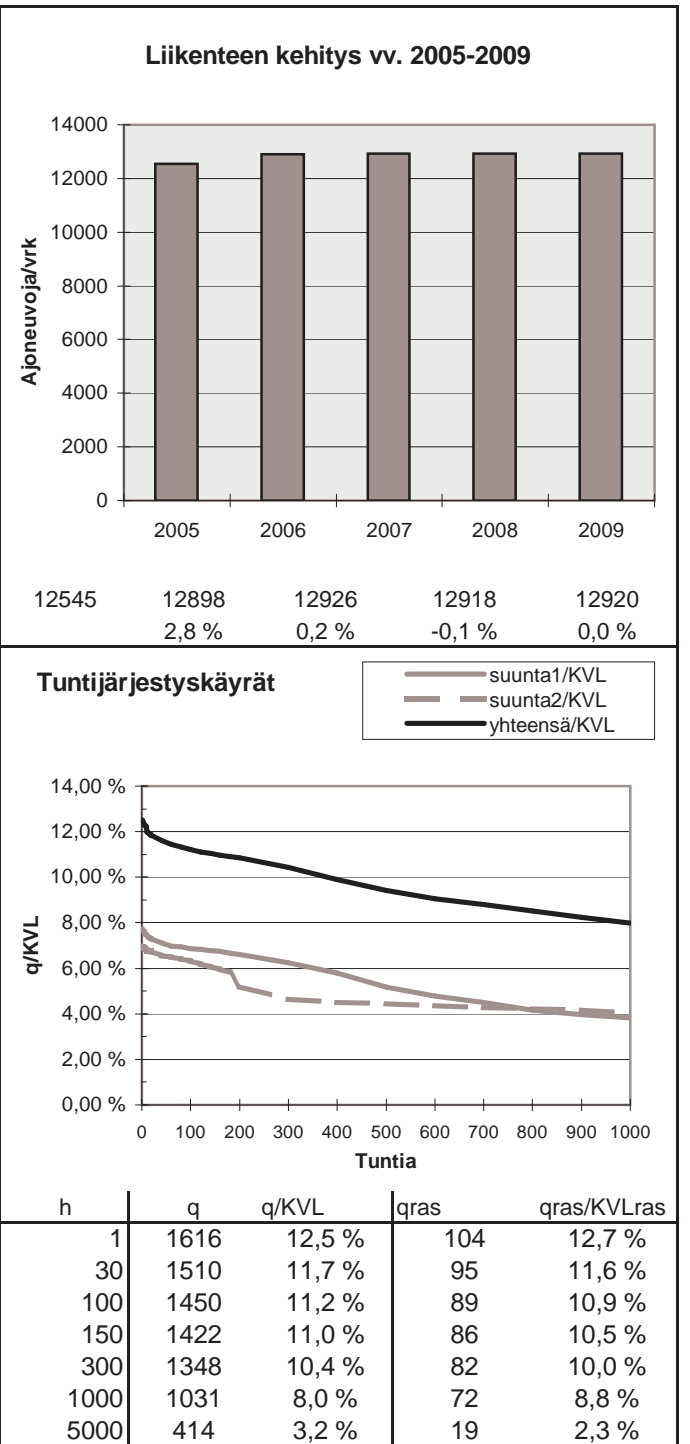
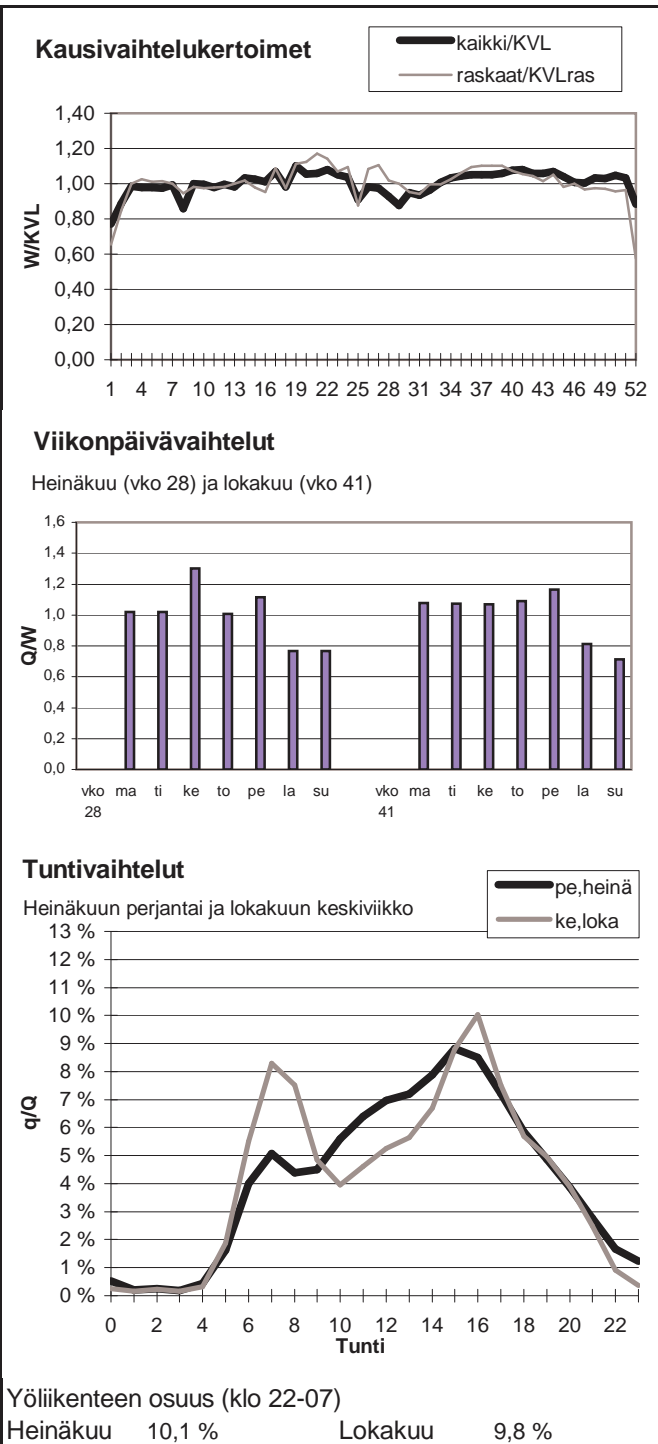

Vuoden 2009 liikennemäärät:

KVL	16194	KVLras	1158	Tieosa = 1	Suunta1 = Raisio
KAVL	17689	KAVLras	1459	Etäisyys = 3657	Suunta2 = Naantali
KKVL	18323	KKVLras	1253	Kaistoja = 2	

Liikenteen koostumus:

	Ha	Ha+pk	Ha+av	La	Kaip	Kapp	Katp	Kevyet	Raskaat
Arkiliikenne	89,5 %	1,8 %	0,5 %	0,3 %	3,2 %	1,5 %	3,1 %	91,8 %	8,2 %
Koko vuosi	90,6 %	1,8 %	0,4 %	0,4 %	2,8 %	1,4 %	2,7 %	92,8 %	7,2 %

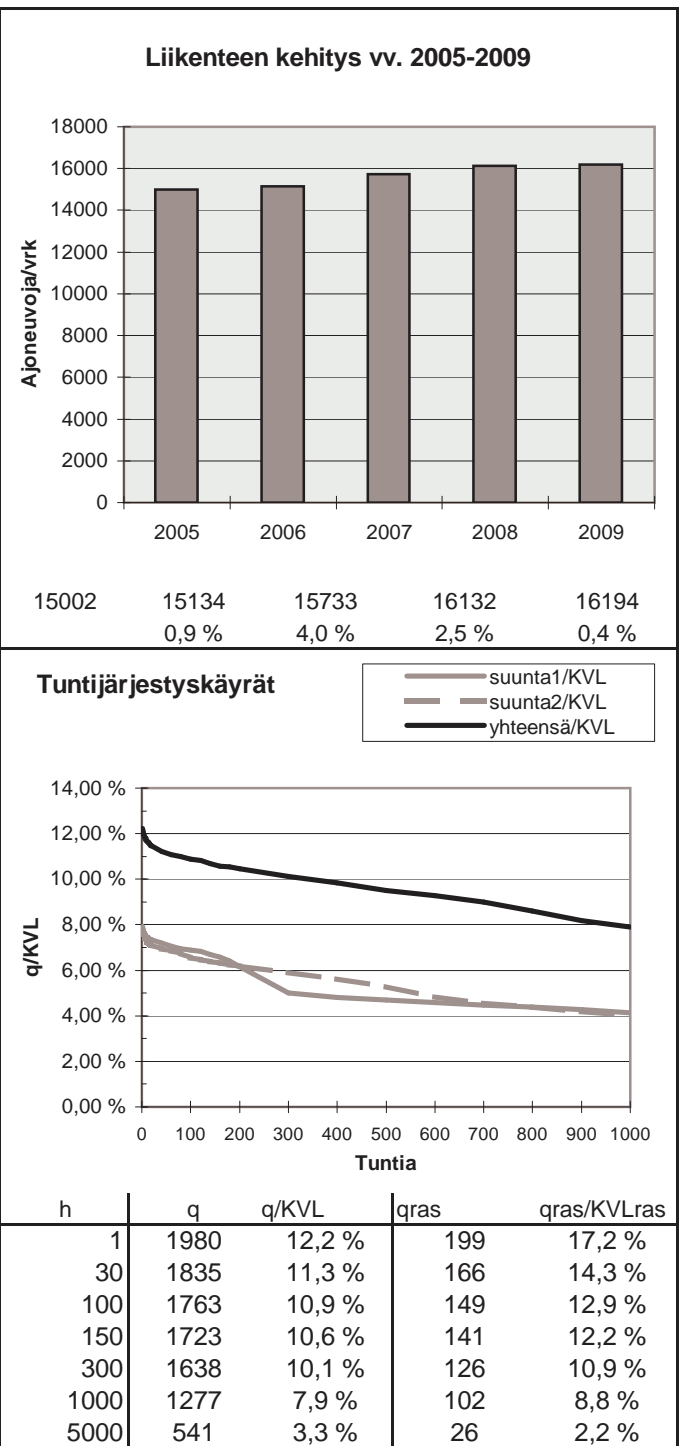
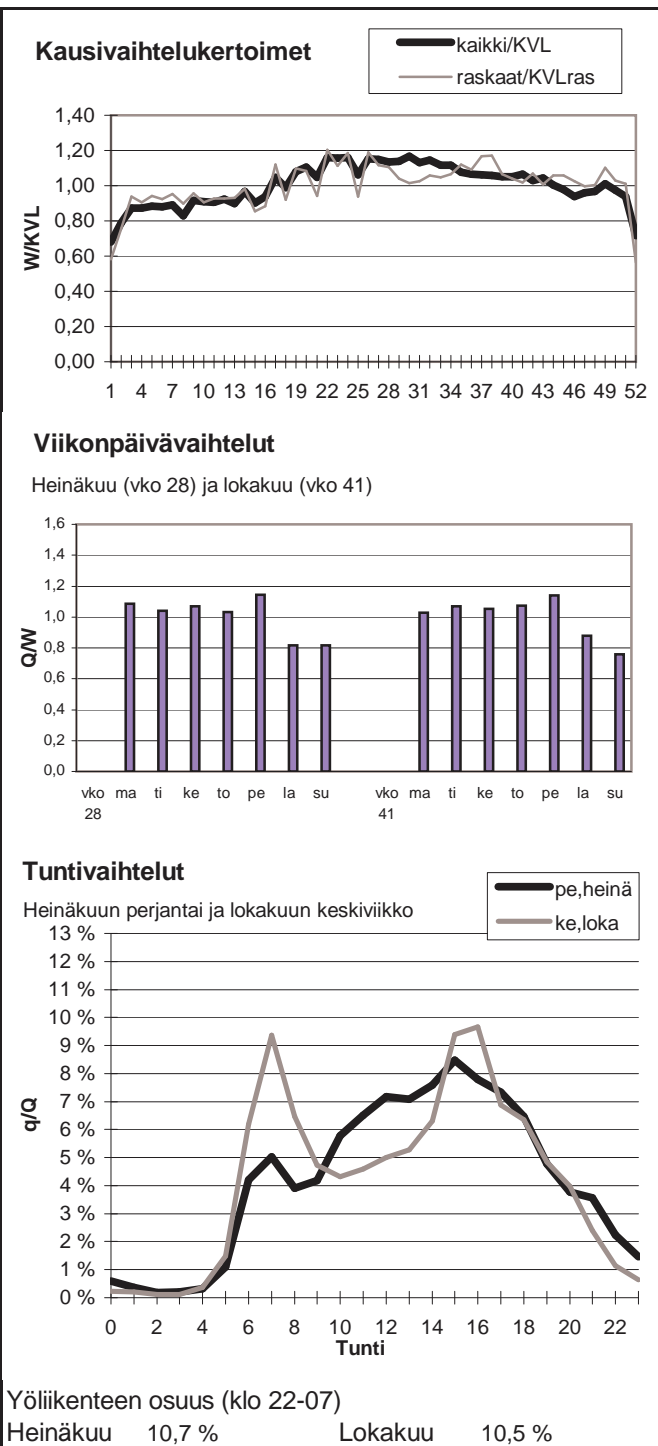

Vuoden 2009 liikennemäärät:

KVL	16717	KVLras	1177	Tieosa =	47	Suunta1 =	Pori
KAVL	18201	KAVLras	1549	Etäisyys =	1126	Suunta2 =	Helsinki
KKVL	17457	KKVLras	1168	Kaistoja =	4		

Liikenteen koostumus:

	Ha	Ha+pk	Ha+av	La	Kaip	Kapp	Katp	Kevyet	Raskaat
Arkiliikenne	89,7 %	1,5 %	0,3 %	0,6 %	2,9 %	1,0 %	4,0 %	91,5 %	8,5 %
Koko vuosi	91,0 %	1,7 %	0,3 %	0,7 %	2,4 %	0,8 %	3,1 %	93,0 %	7,0 %

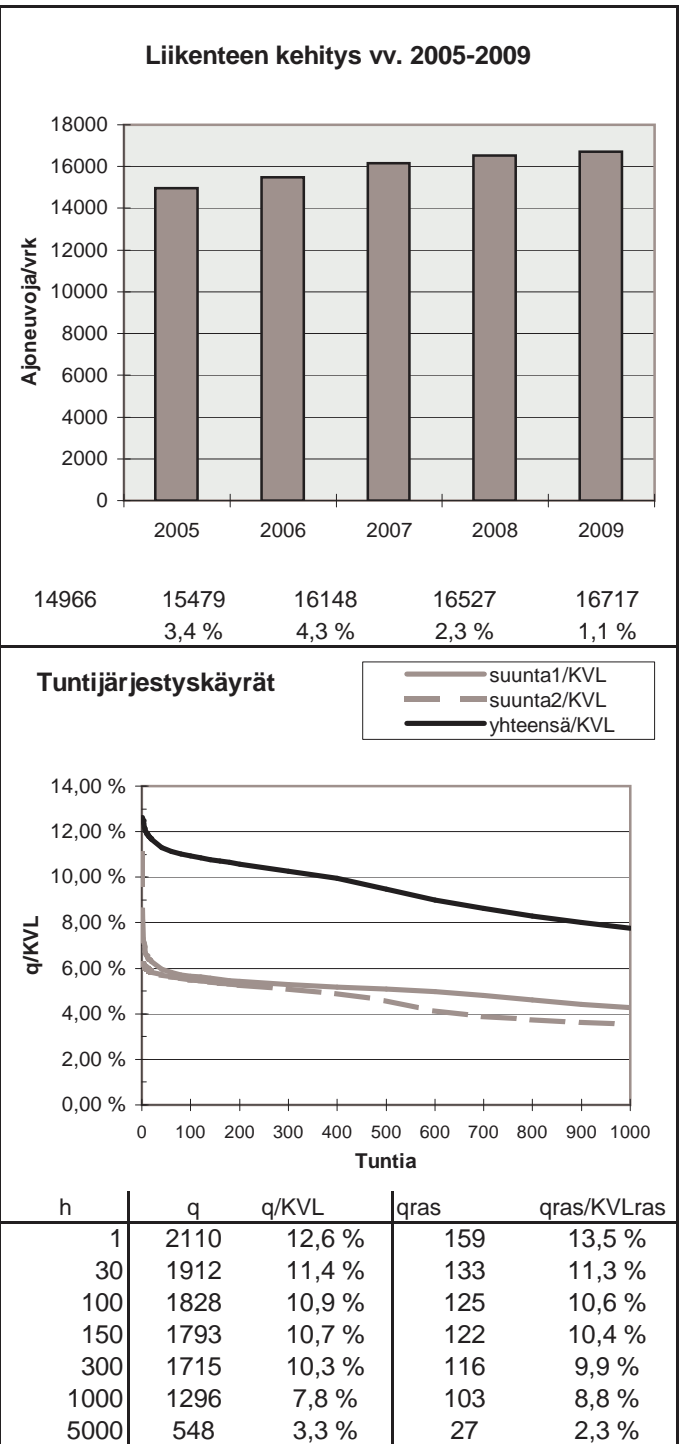
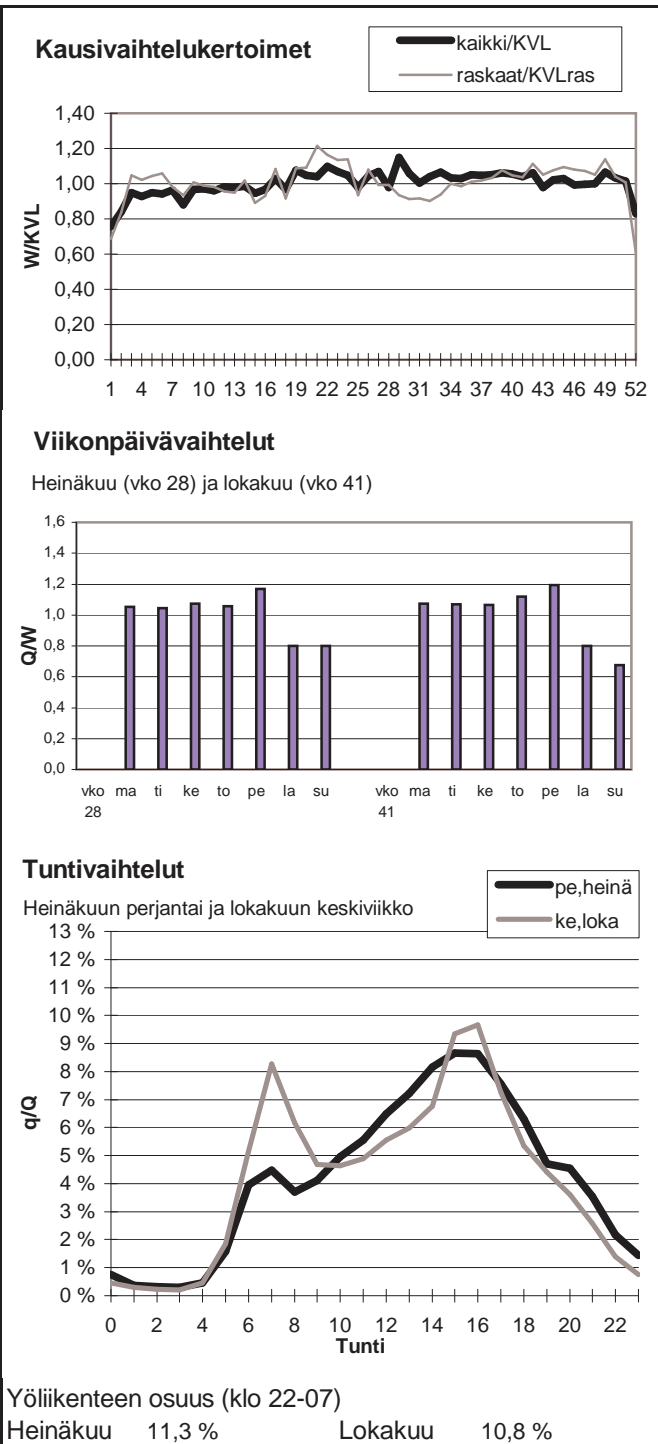

Vuoden 2009 liikennemäärät:

KVL	29223	KVLras	2470
KAVL	32595	KAVLras	3335
KKVL	30251	KKVLras	2491

Tieosa =	3	Suunta1 =	Piikkiö
Etäisyys =	2525	Suunta2 =	Raisio
Kaistoja =	4		

Liikenteen koostumus:

	Ha	Ha+pk	Ha+av	La	Kaip	Kapp	Katp	Kevyet	Raskaat
Arkiliikenne	87,6 %	1,8 %	0,3 %	0,3 %	4,5 %	1,7 %	3,7 %	89,8 %	10,2 %
Koko vuosi	89,3 %	1,9 %	0,3 %	0,3 %	3,7 %	1,5 %	3,0 %	91,5 %	8,5 %

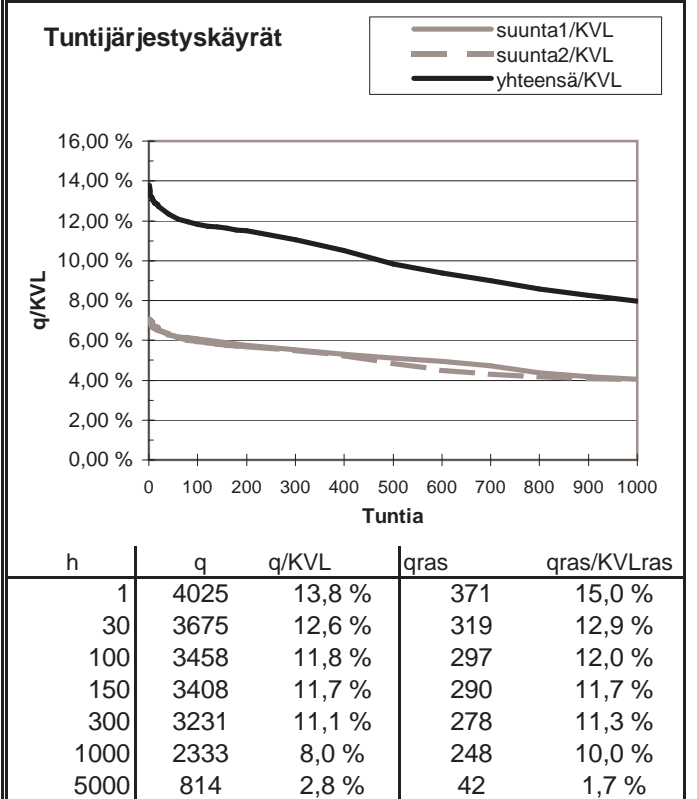
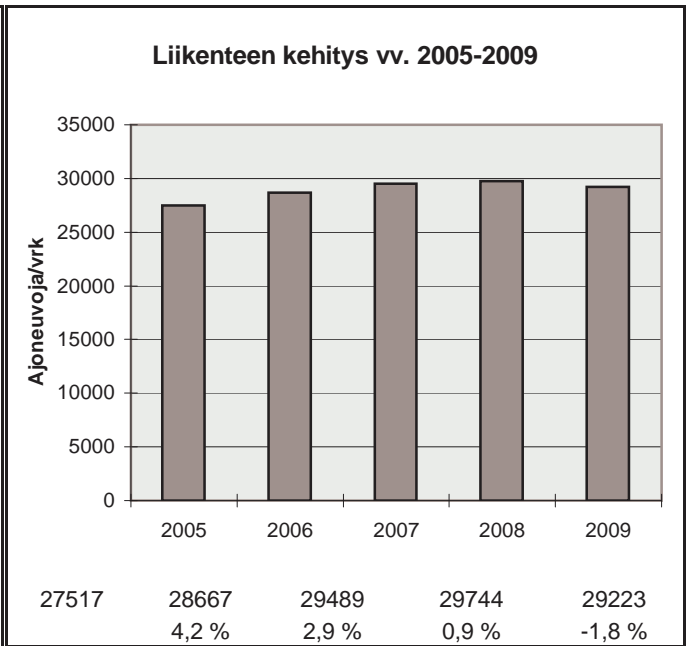
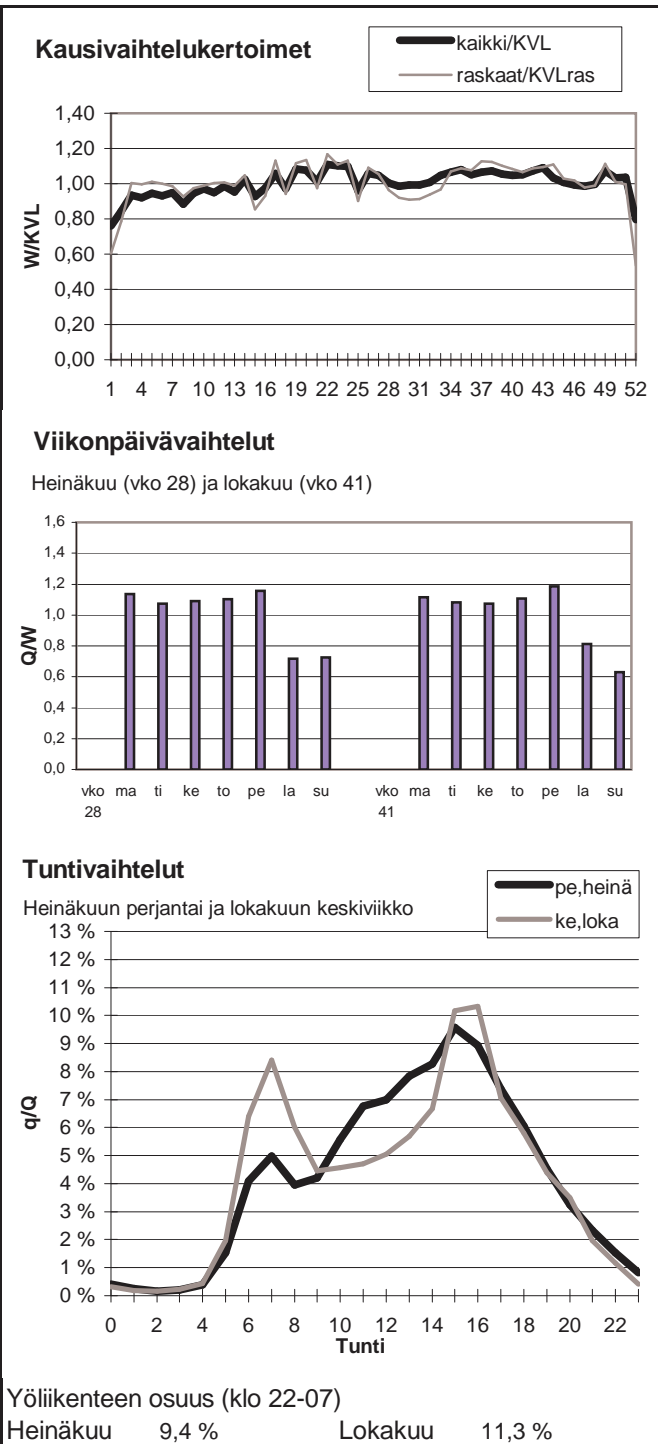

Vuoden 2009 liikennemäärät:

KVL	27923	KVLras	2682	Tieosa =	4	Suunta1 =	Piikkiö
KAVL	31444	KAVLras	3559	Etäisyys =	1992	Suunta2 =	Raisio
KKVL	28698	KKVLras	2687	Kaistoja =	5		

Liikenteen koostumus:

	Ha	Ha+pk	Ha+av	La	Kaip	Kapp	Katp	Kevyet	Raskaat
Arkiliikenne	85,6 %	2,4 %	0,6 %	0,4 %	5,3 %	1,7 %	3,9 %	88,7 %	11,3 %
Koko vuosi	87,4 %	2,5 %	0,6 %	0,4 %	4,5 %	1,5 %	3,2 %	90,4 %	9,6 %

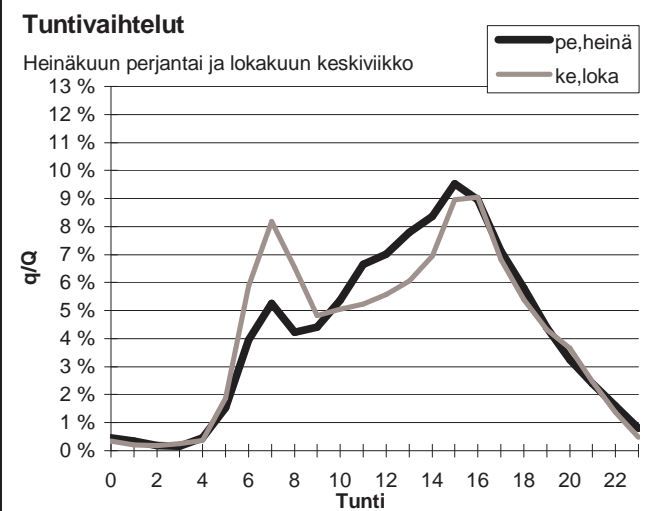
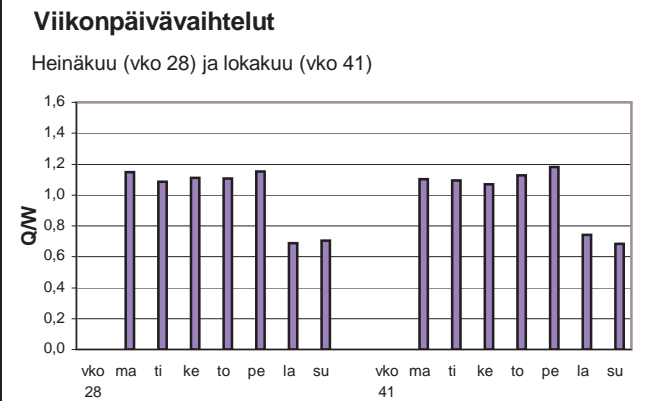
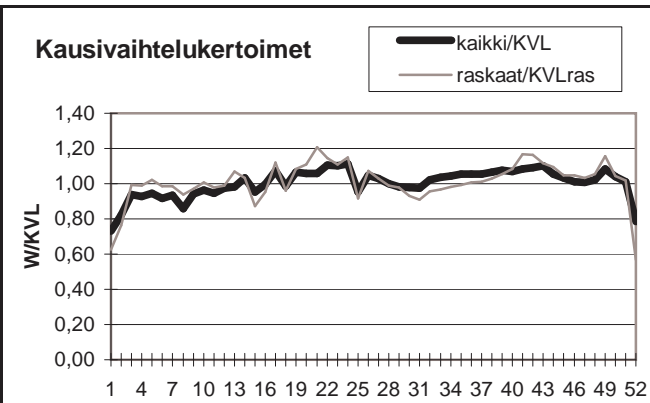

Yöliikenteen osuus (klo 22-07)

Heinäkuu	9,5 %	Lokakuu	10,9 %
----------	-------	---------	--------

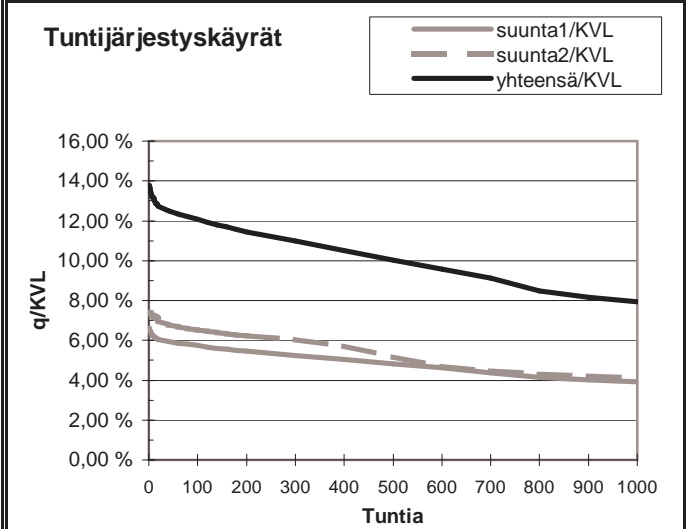
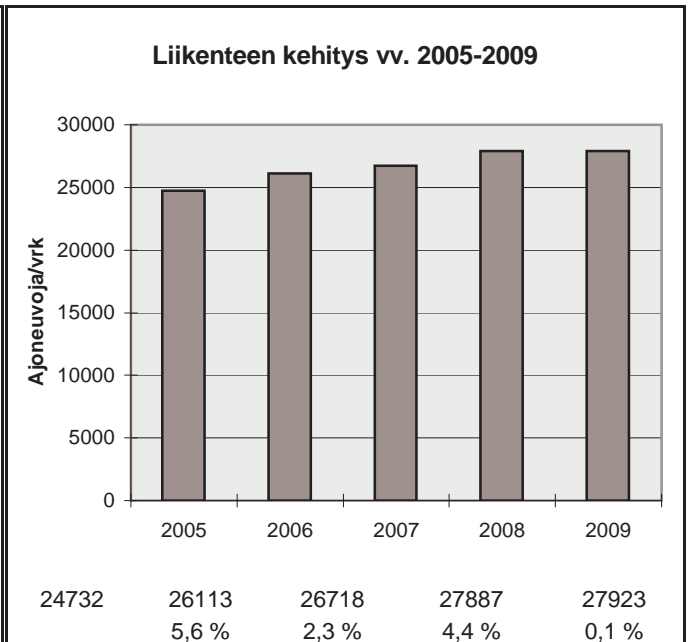

h	q	q/KVL	qras	qras/KVLras
1	3846	13,8 %	381	14,2 %
30	3538	12,7 %	331	12,3 %
100	3373	12,1 %	310	11,6 %
150	3282	11,8 %	303	11,3 %
300	3071	11,0 %	291	10,8 %
1000	2215	7,9 %	261	9,7 %
5000	807	2,9 %	51	1,9 %

Vuoden 2009 liikennemäärät:

KVL	21811	KVLras	1003	Tieosa =	36	Suunta1 =	Turku
KAVL	24604	KAVLras	1304	Etäisyys =	1302	Suunta2 =	Helsinki
KKVL	21539	KKVLras	1004	Kaistoja =	4		

Liikenteen koostumus:

	Ha	Ha+pk	Ha+av	La	Kaip	Kapp	Katp	Kevyet	Raskaat
Arkiliikenne	93,9 %	0,7 %	0,1 %	0,6 %	2,3 %	1,0 %	1,4 %	94,7 %	5,3 %
Koko vuosi	94,5 %	0,8 %	0,1 %	0,7 %	1,9 %	0,8 %	1,2 %	95,4 %	4,6 %

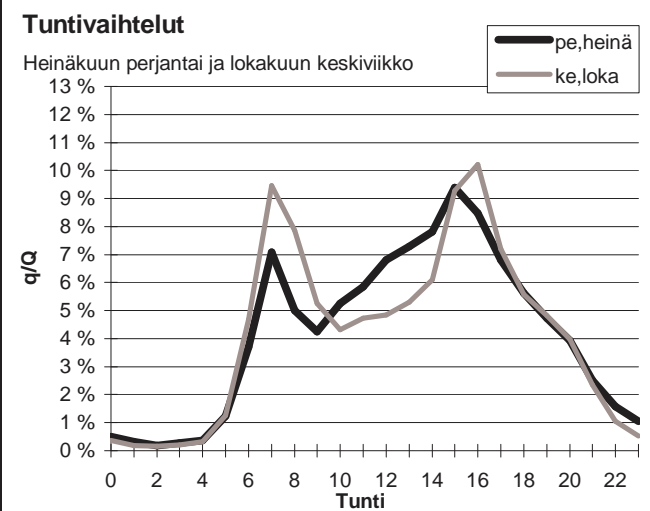
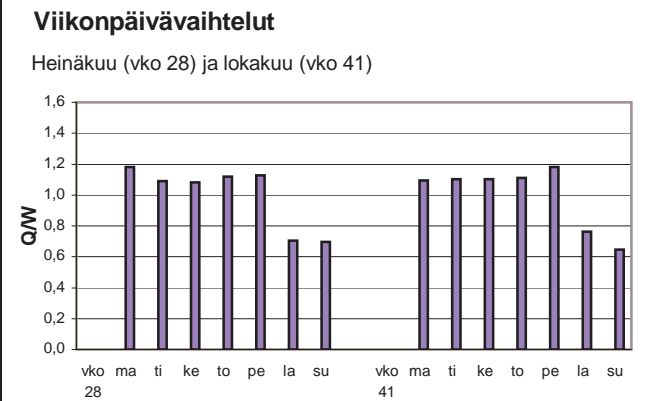
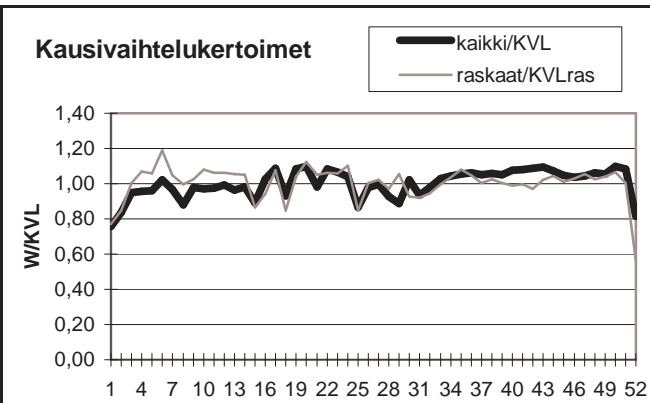

Yöliikenteen osuus (klo 22-07)

Heinäkuu	9,2 %	Lokakuu	8,7 %
----------	-------	---------	-------

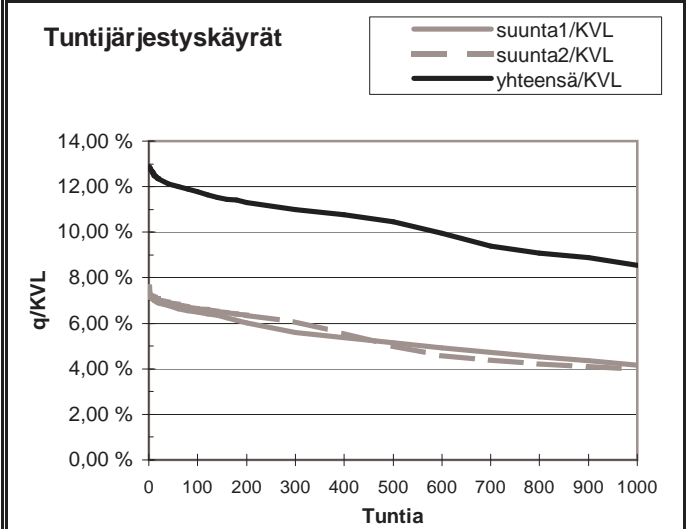
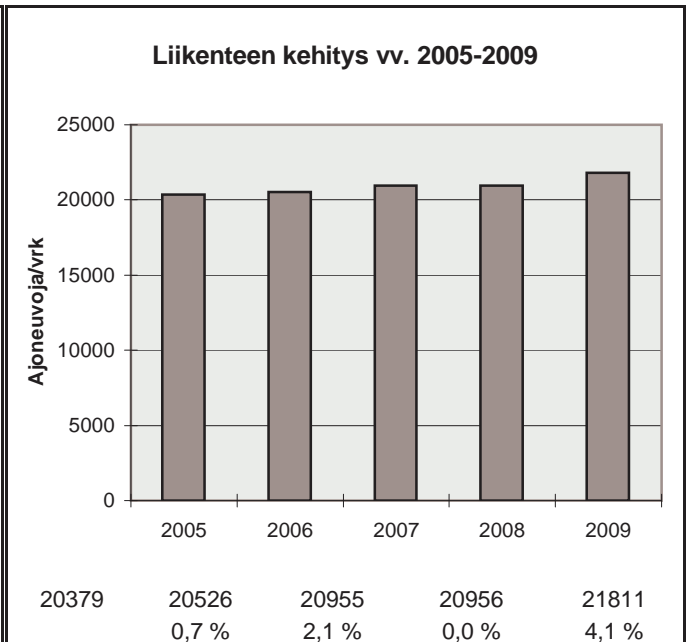

h	q	q/KVL	qras	qras/KVLras
1	2811	12,9 %	140	14,0 %
30	2669	12,2 %	124	12,4 %
100	2570	11,8 %	114	11,4 %
150	2504	11,5 %	111	11,1 %
300	2396	11,0 %	105	10,5 %
1000	1867	8,6 %	90	9,0 %
5000	656	3,0 %	21	2,1 %

Vuoden 2009 liikennemäärät:

KVL	21044	KVLras	1031	Tieosa =	35	Suunta1 =	Turku
KAVL	23523	KAVLras	1317	Etäisyys =	1413	Suunta2 =	Helsinki
KKVL	21029	KKVLras	1017	Kaistoja =	4		

Liikenteen koostumus:

	Ha	Ha+pk	Ha+av	La	Kaip	Kapp	Katp	Kevyet	Raskaat
Arkiliikenne	92,7 %	1,3 %	0,4 %	0,5 %	2,4 %	1,0 %	1,6 %	94,4 %	5,6 %
Koko vuosi	93,5 %	1,3 %	0,3 %	0,6 %	2,1 %	0,9 %	1,4 %	95,1 %	4,9 %

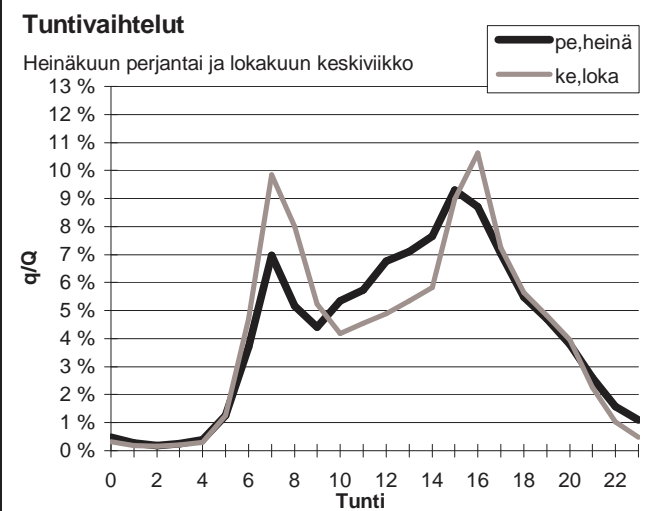
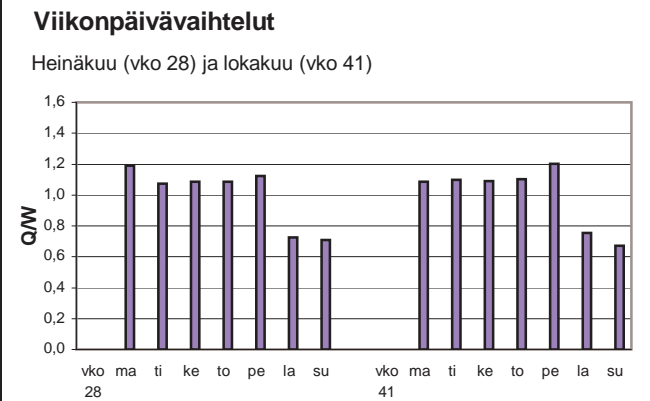
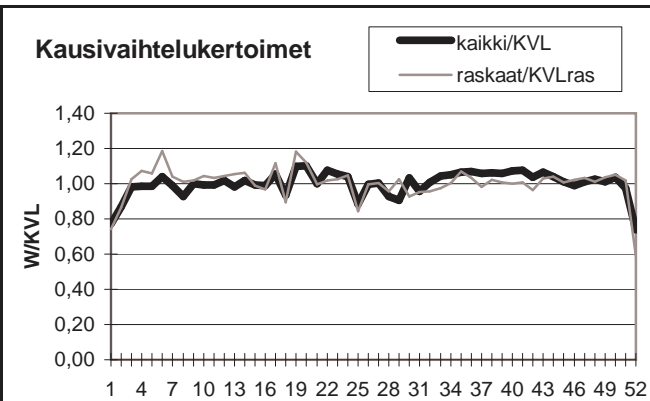

Yöliikenteen osuus (klo 22-07)

Heinäkuu	9,2 %	Lokakuu	8,7 %
----------	-------	---------	-------

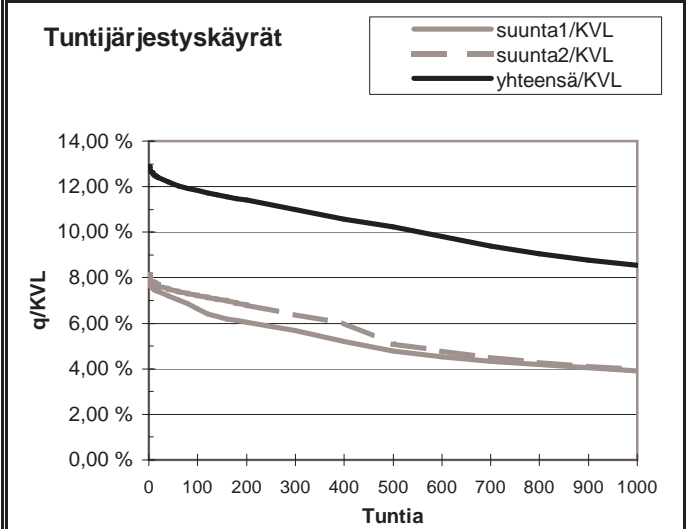
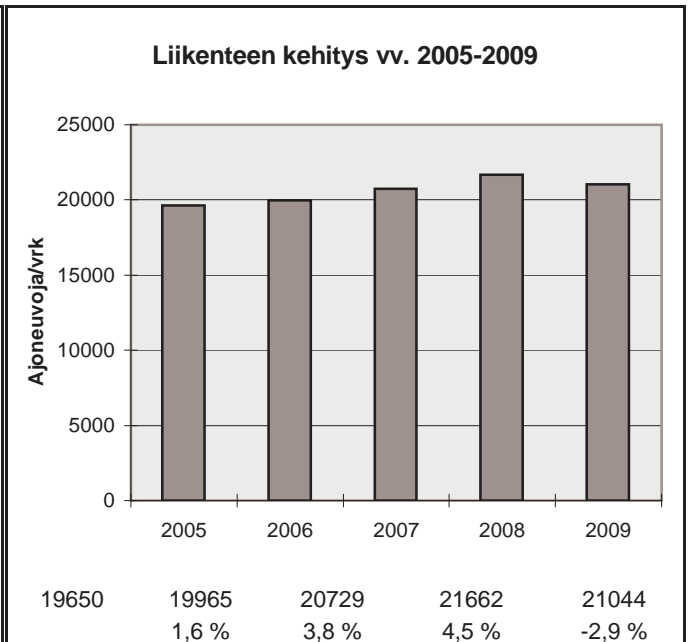

h	q	q/KVL	qras	qras/KVLras
1	2709	12,9 %	143	13,9 %
30	2582	12,3 %	124	12,0 %
100	2490	11,8 %	115	11,2 %
150	2437	11,6 %	111	10,8 %
300	2316	11,0 %	105	10,2 %
1000	1796	8,5 %	91	8,8 %
5000	651	3,1 %	22	2,1 %

Vuoden 2009 liikennemäärät:

KVL	24601	KVLras	1136	Tieosa =	35	Suunta1 =	Turku
KAVL	27529	KAVLras	1479	Etäisyys =	812	Suunta2 =	Helsinki
KKVL	24779	KKVLras	1130	Kaistoja =	6		

Liikenteen koostumus:

	Ha	Ha+pk	Ha+av	La	Kaip	Kapp	Katp	Kevyet	Raskaat
Arkiliikenne	93,6 %	0,9 %	0,1 %	0,5 %	2,4 %	0,9 %	1,5 %	94,6 %	5,4 %
Koko vuosi	94,3 %	1,0 %	0,1 %	0,6 %	2,0 %	0,8 %	1,2 %	95,4 %	4,6 %

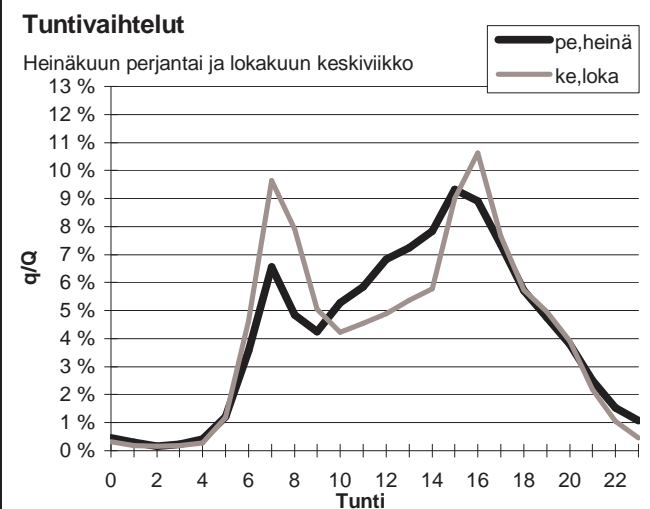
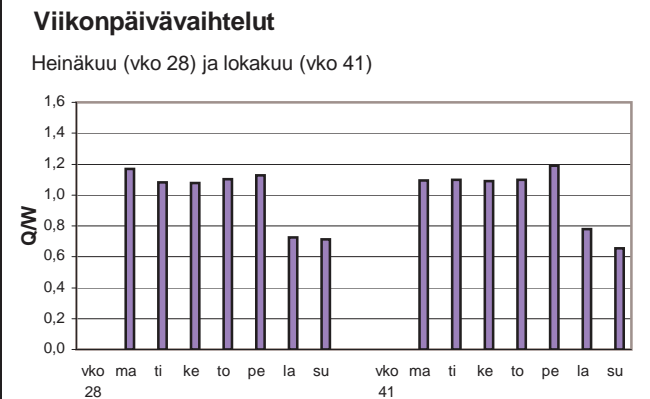
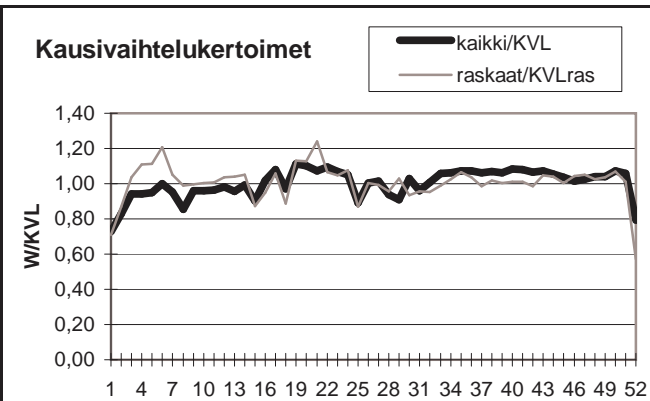

Yöliikenteen osuus (klo 22-07)

Heinäkuu	8,9 %	Lokakuu	8,5 %
----------	-------	---------	-------

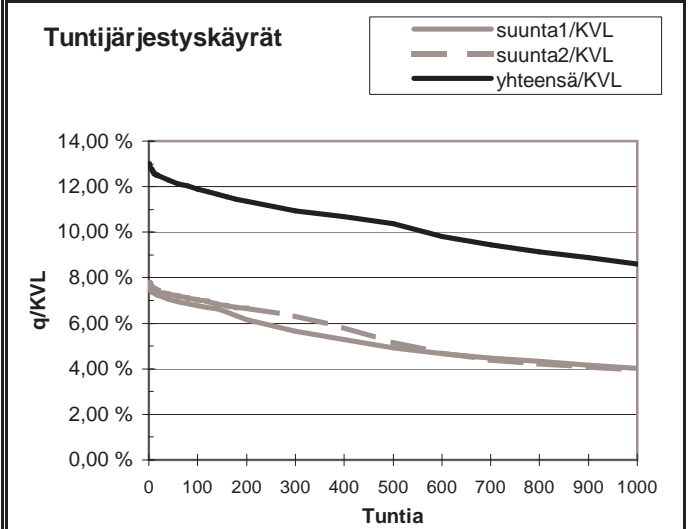
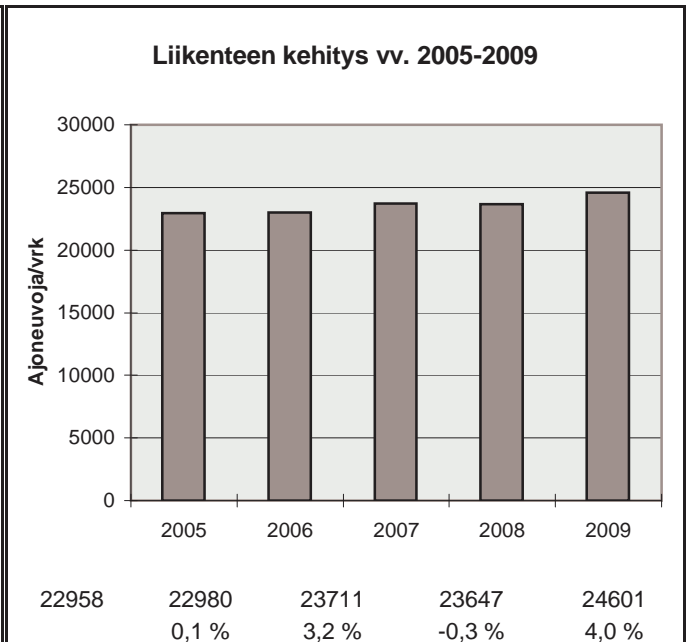

h	q	q/KVL	qras	qras/KVLras
1	3202	13,0 %	156	13,7 %
30	3049	12,4 %	138	12,2 %
100	2926	11,9 %	129	11,4 %
150	2859	11,6 %	125	11,0 %
300	2693	10,9 %	119	10,5 %
1000	2115	8,6 %	103	9,1 %
5000	747	3,0 %	24	2,1 %

Vuoden 2009 liikennemäärät:

KVL	19410	KVLras	1223	Tieosa =	34	Suunta1 =	Turku
KAVL	21179	KAVLras	1523	Etäisyys =	867	Suunta2 =	Helsinki
KKVL	21290	KKVLras	1134	Kaistoja =	5		

Liikenteen koostumus:

	Ha	Ha+pk	Ha+av	La	Kaip	Kapp	Katp	Kevyet	Raskaat
Arkiliikenne	91,3 %	1,3 %	0,2 %	0,5 %	3,2 %	1,1 %	2,4 %	92,8 %	7,2 %
Koko vuosi	92,2 %	1,3 %	0,2 %	0,5 %	2,7 %	0,9 %	2,1 %	93,7 %	6,3 %

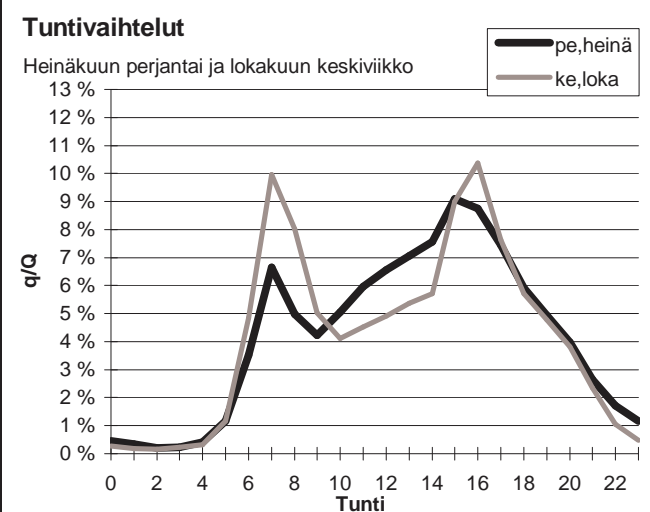
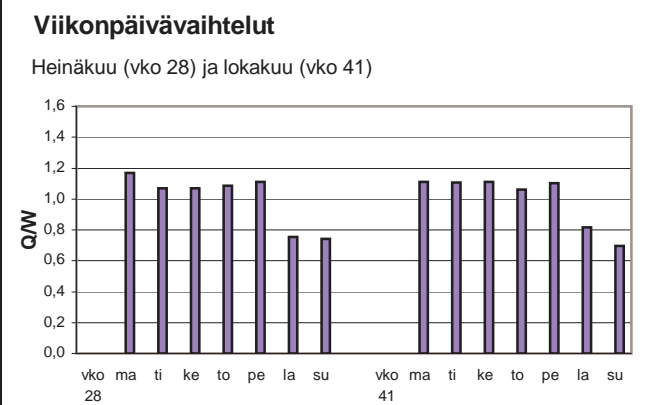
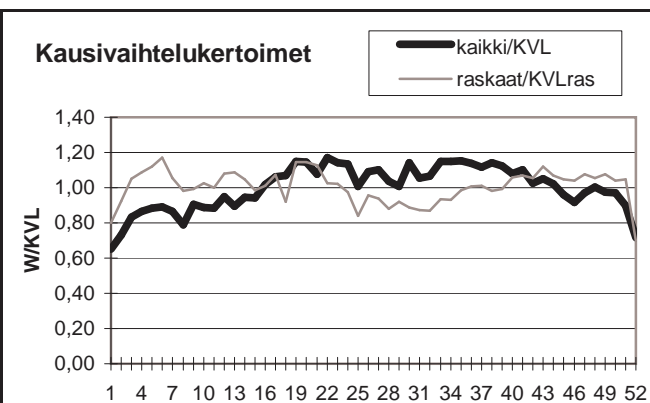

Yöliikenteen osuus (klo 22-07)

Heinäkuu	9,2 %	Lokakuu	8,7 %
----------	-------	---------	-------

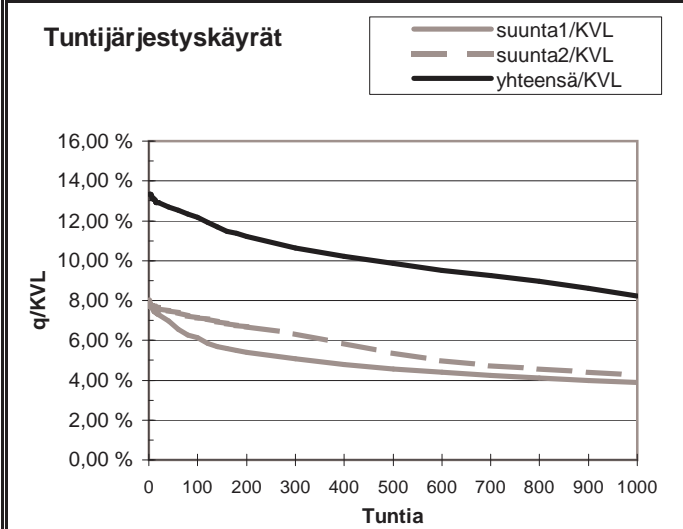
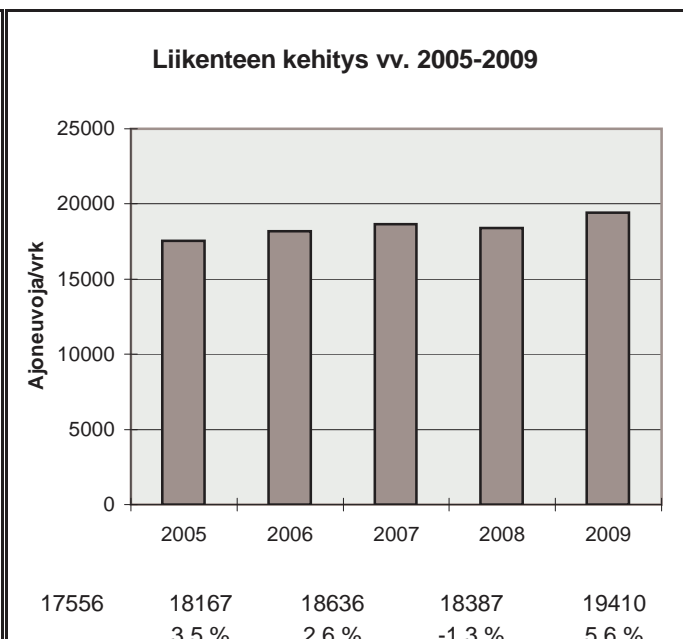

h	q	q/KVL	qras	qras/KVLras
1	2590	13,3 %	187	15,3 %
30	2487	12,8 %	151	12,3 %
100	2366	12,2 %	138	11,3 %
150	2241	11,5 %	133	10,9 %
300	2066	10,6 %	125	10,2 %
1000	1599	8,2 %	105	8,6 %
5000	624	3,2 %	30	2,5 %

Vuoden 2009 liikennemäärät:

KVL	15996	KVLras	967	Tieosa =	33	Suunta1 =	Turku
KAVL	17154	KAVLras	1218	Etäisyys =	2485	Suunta2 =	Helsinki
KKVL	17007	KKVLras	994	Kaistoja =	4		

Liikenteen koostumus:

	Ha	Ha+pk	Ha+av	La	Kaip	Kapp	Katp	Kevyet	Raskaat
Arkiliikenne	91,5 %	1,1 %	0,3 %	0,6 %	2,6 %	1,3 %	2,6 %	92,9 %	7,1 %
Koko vuosi	92,5 %	1,2 %	0,2 %	0,6 %	2,3 %	1,1 %	2,1 %	94,0 %	6,0 %

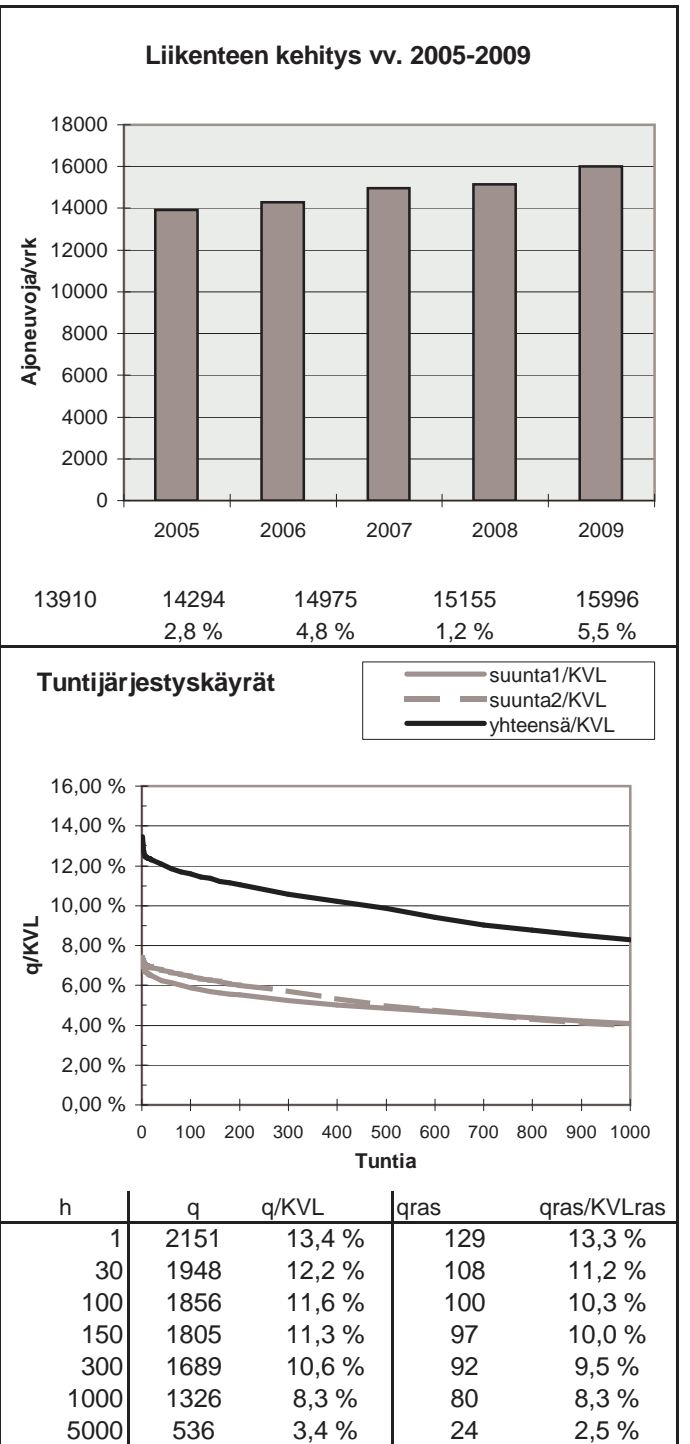
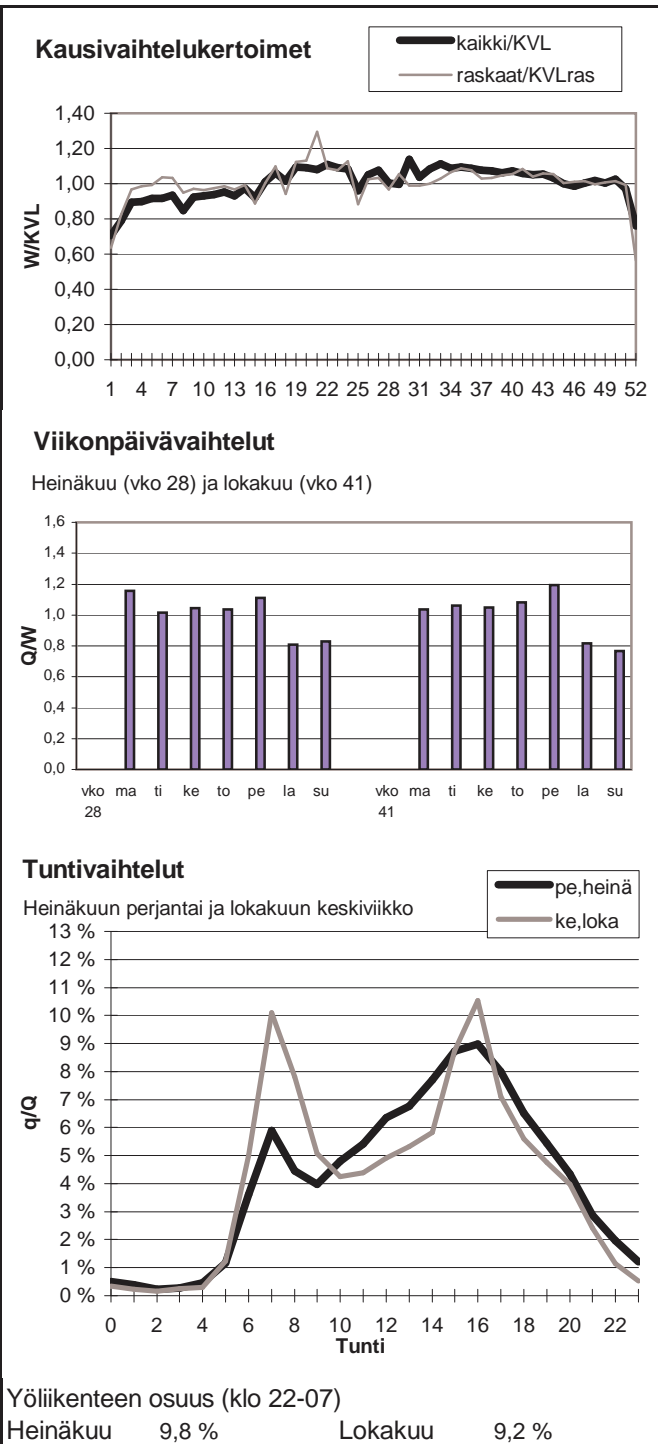

Vuoden 2009 liikennemäärät:

KVL	14628	KVLras	916	Tieosa =	32	Suunta1 =	Turku
KAVL	15618	KAVLras	1160	Etäisyys =	905	Suunta2 =	Helsinki
KKVL	15694	KKVLras	944	Kaistoja =	4		

Liikenteen koostumus:

	Ha	Ha+pk	Ha+av	La	Kaip	Kapp	Katp	Kevyet	Raskaat
Arkiliikenne	91,3 %	1,0 %	0,2 %	0,6 %	2,5 %	1,5 %	2,8 %	92,6 %	7,4 %
Koko vuosi	92,4 %	1,1 %	0,2 %	0,7 %	2,1 %	1,3 %	2,2 %	93,7 %	6,3 %

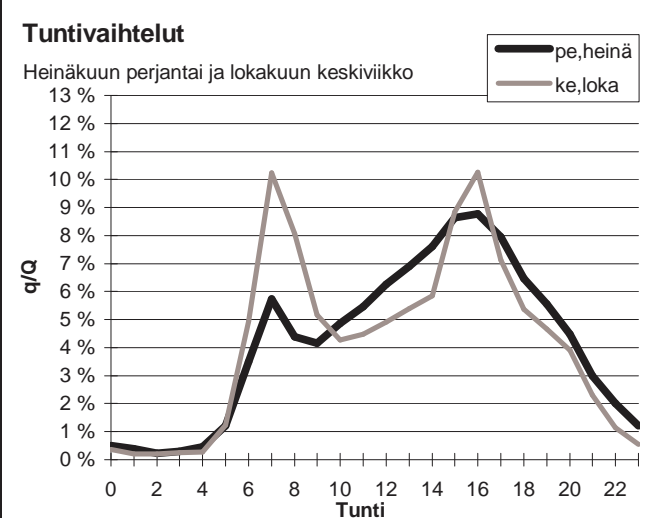
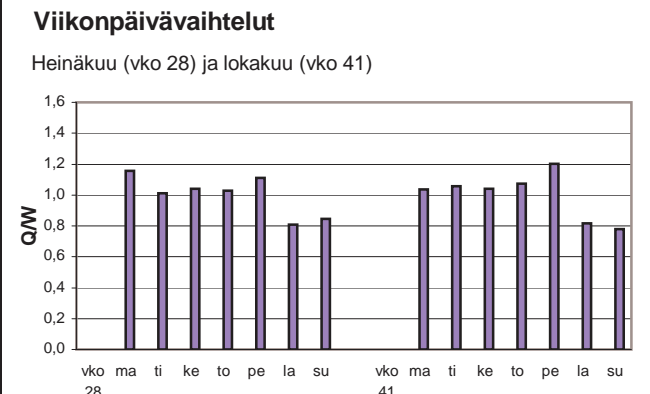
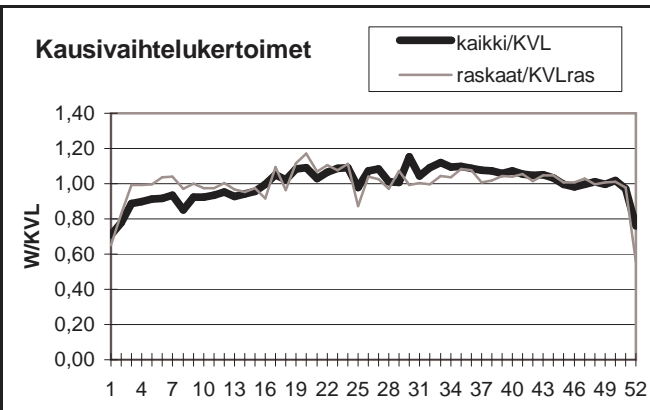

Yöliikenteen osuus (klo 22-07)

Heinäkuu	9,8 %	Lokakuu	9,1 %
----------	-------	---------	-------

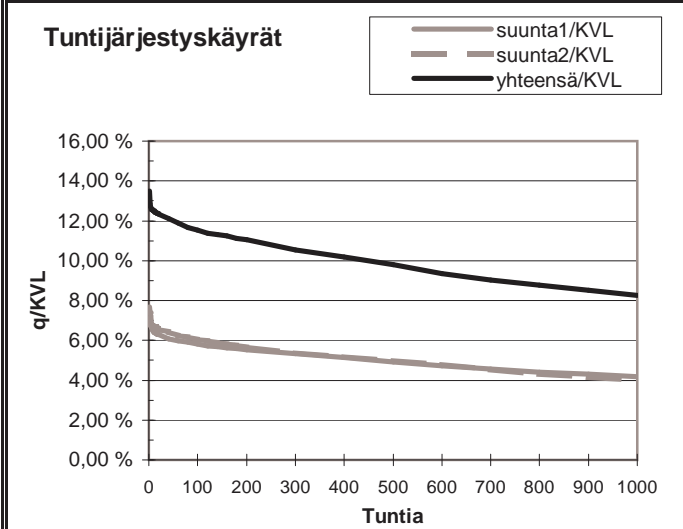
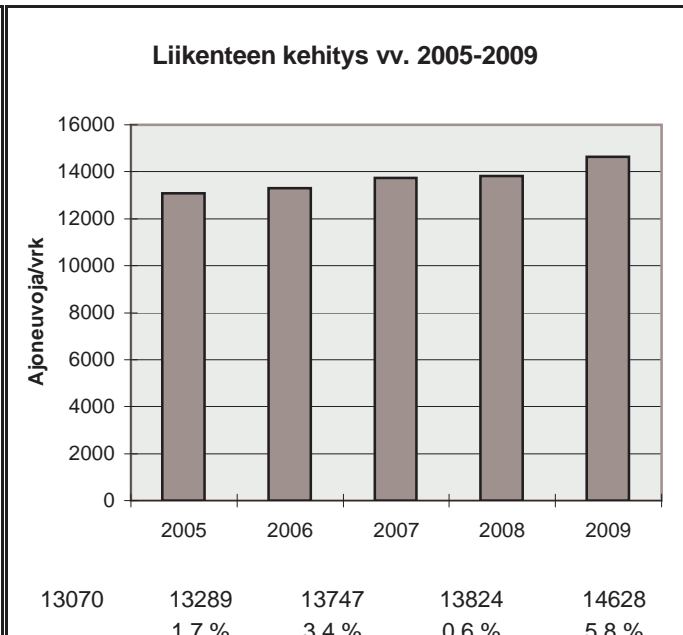

h	q	q/KVL	qras	qras/KVLras
1	1972	13,5 %	125	13,6 %
30	1787	12,2 %	106	11,6 %
100	1686	11,5 %	96	10,5 %
150	1649	11,3 %	93	10,2 %
300	1542	10,5 %	88	9,6 %
1000	1207	8,3 %	76	8,3 %
5000	480	3,3 %	22	2,4 %

Vuoden 2009 liikennemäärät:

KVL	17369	KVLras	1668	Tieosa =	30	Suunta1 =	Turku
KAVL	18094	KAVLras	2122	Etäisyys =	1067	Suunta2 =	Helsinki
KKVL	19427	KKVLras	1737	Kaistoja =	4		

Liikenteen koostumus:

	Ha	Ha+pk	Ha+av	La	Kaip	Kapp	Katp	Kevyet	Raskaat
Arkiliikenne	86,6 %	1,3 %	0,4 %	0,8 %	3,2 %	3,0 %	4,8 %	88,3 %	11,7 %
Koko vuosi	88,6 %	1,4 %	0,4 %	0,9 %	2,6 %	2,4 %	3,7 %	90,4 %	9,6 %

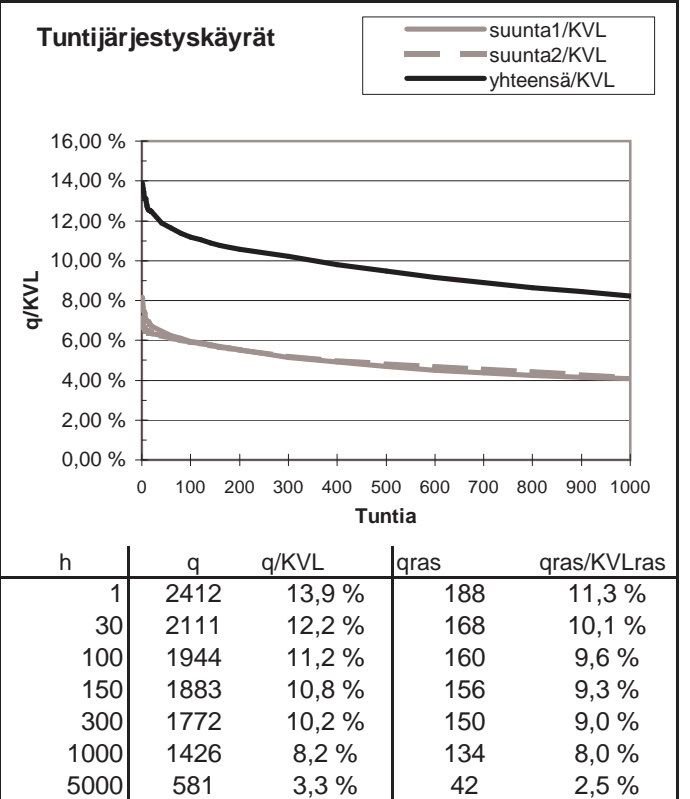
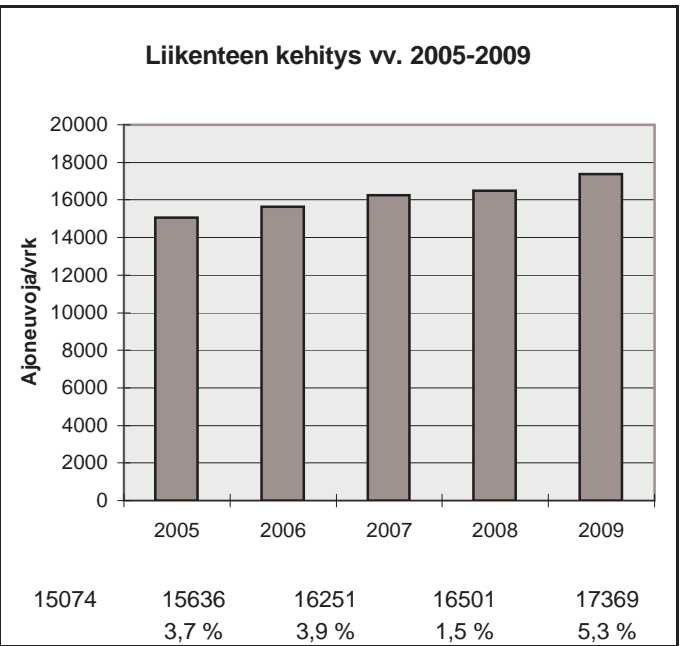
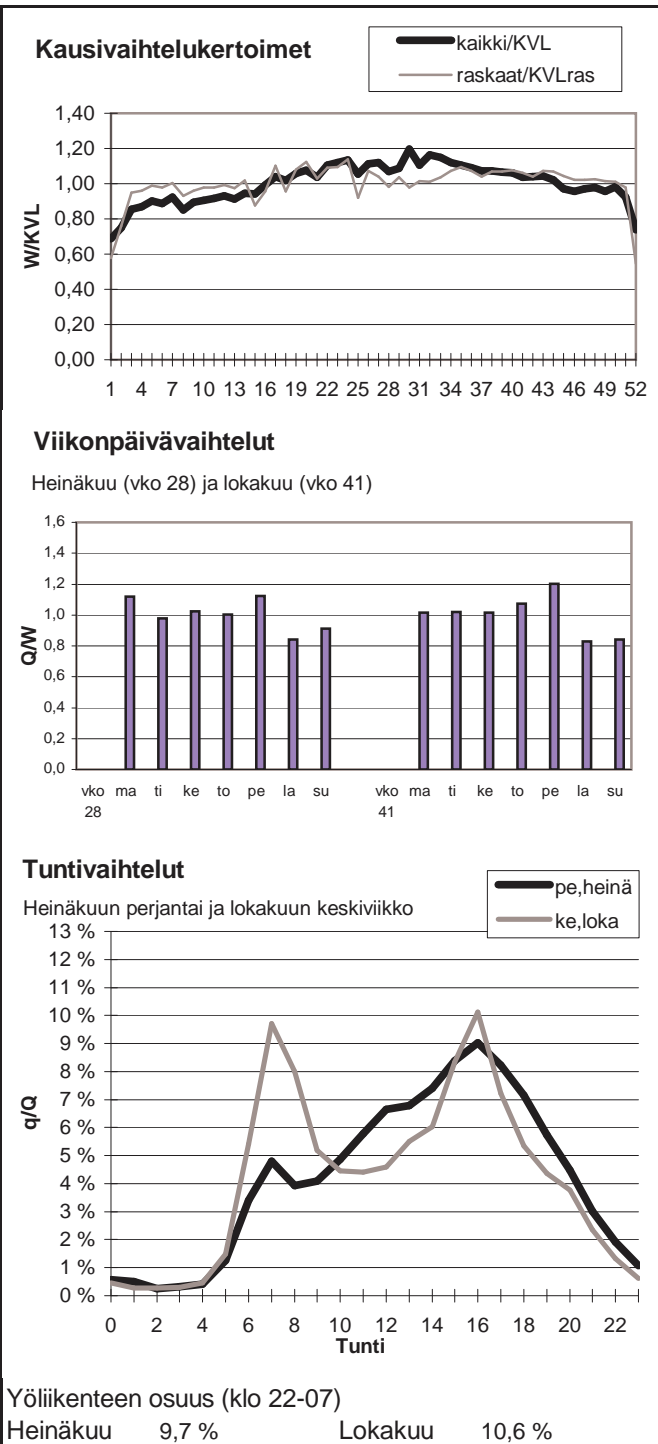

Vuoden 2009 liikennemäärät:

KVL	14772	KVLras	1583	Tieosa =	29	Suunta1 =	Turku
KAVL	15380	KAVLras	2006	Etäisyys =	2299	Suunta2 =	Helsinki
KKVL	16424	KKVLras	1640	Kaistoja =	5		

Liikenteen koostumus:

	Ha	Ha+pk	Ha+av	La	Kaip	Kapp	Katp	Kevyet	Raskaat
Arkiliikenne	85,4 %	1,2 %	0,4 %	0,9 %	3,3 %	3,4 %	5,5 %	87,0 %	13,0 %
Koko vuosi	87,6 %	1,4 %	0,4 %	1,0 %	2,7 %	2,7 %	4,2 %	89,3 %	10,7 %

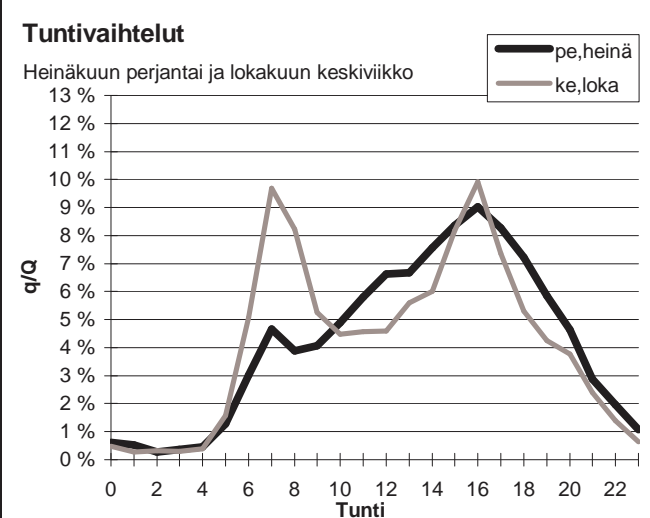
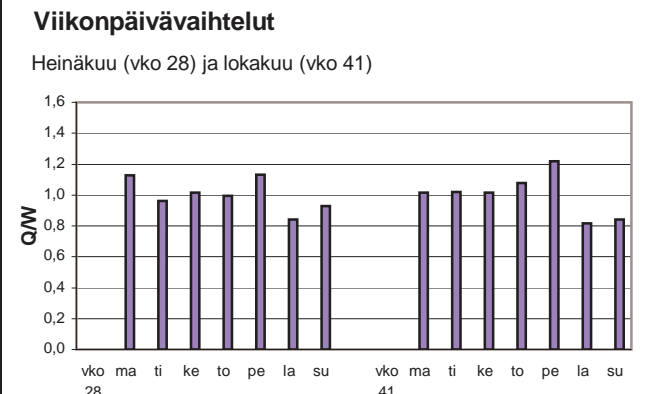
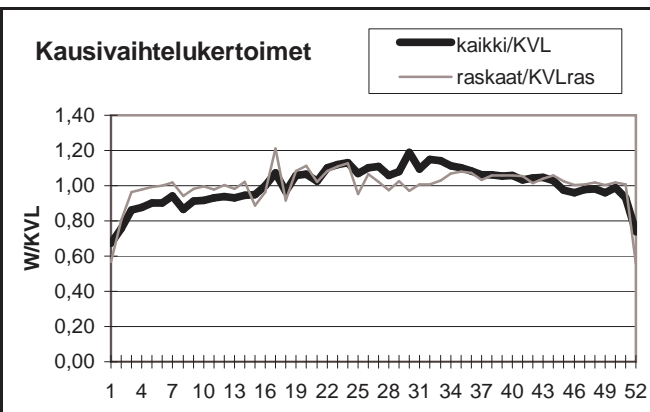

Yöliikenteen osuus (klo 22-07)

Heinäkuu	9,6 %	Lokakuu	10,4 %
----------	-------	---------	--------

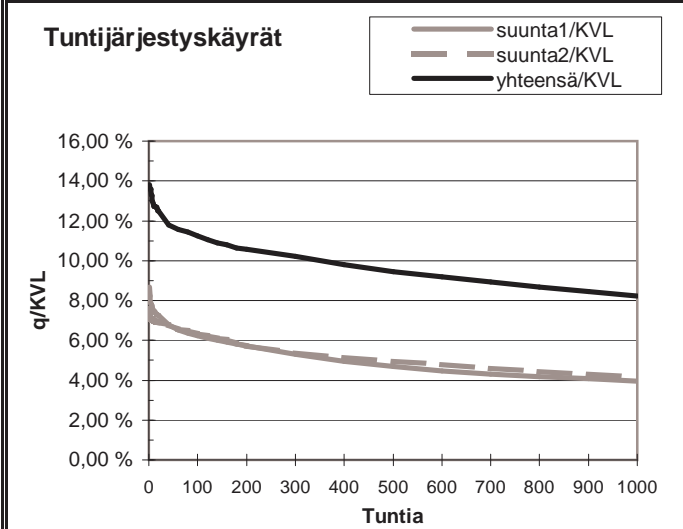
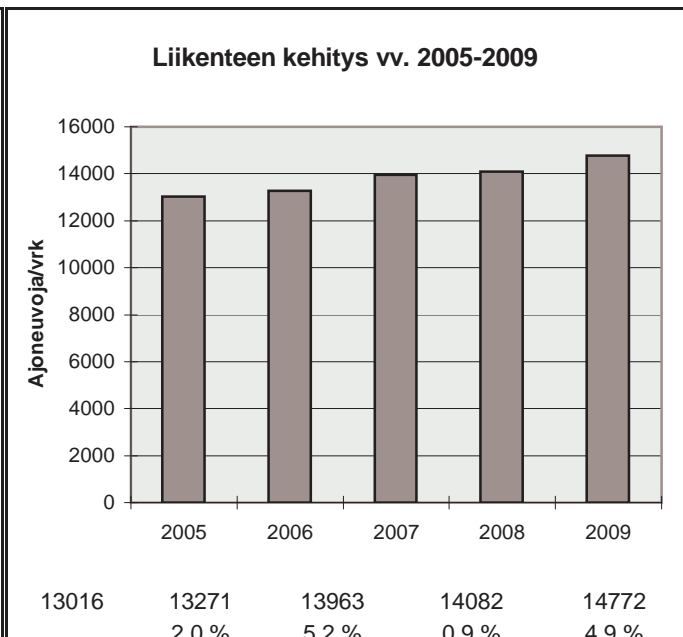

h	q	q/KVL	qras	qras/KVLras
1	2042	13,8 %	182	11,5 %
30	1790	12,1 %	158	10,0 %
100	1659	11,2 %	149	9,4 %
150	1601	10,8 %	146	9,2 %
300	1507	10,2 %	140	8,8 %
1000	1216	8,2 %	126	8,0 %
5000	488	3,3 %	40	2,5 %

Vuoden 2009 liikennemäärät:

KVL	13726	KVLras	1414	Tieosa =	28	Suunta1 =	Turku
KAVL	13911	KAVLras	1763	Etäisyys =	3278	Suunta2 =	Helsinki
KKVL	15473	KKVLras	1461	Kaistoja =	4		

Liikenteen koostumus:

	Ha	Ha+pk	Ha+av	La	Kaip	Kapp	Katp	Kevyet	Raskaat
Arkiliikenne	85,8 %	1,2 %	0,4 %	1,0 %	3,0 %	3,4 %	5,3 %	87,3 %	12,7 %
Koko vuosi	88,0 %	1,3 %	0,4 %	1,0 %	2,6 %	2,7 %	4,1 %	89,7 %	10,3 %

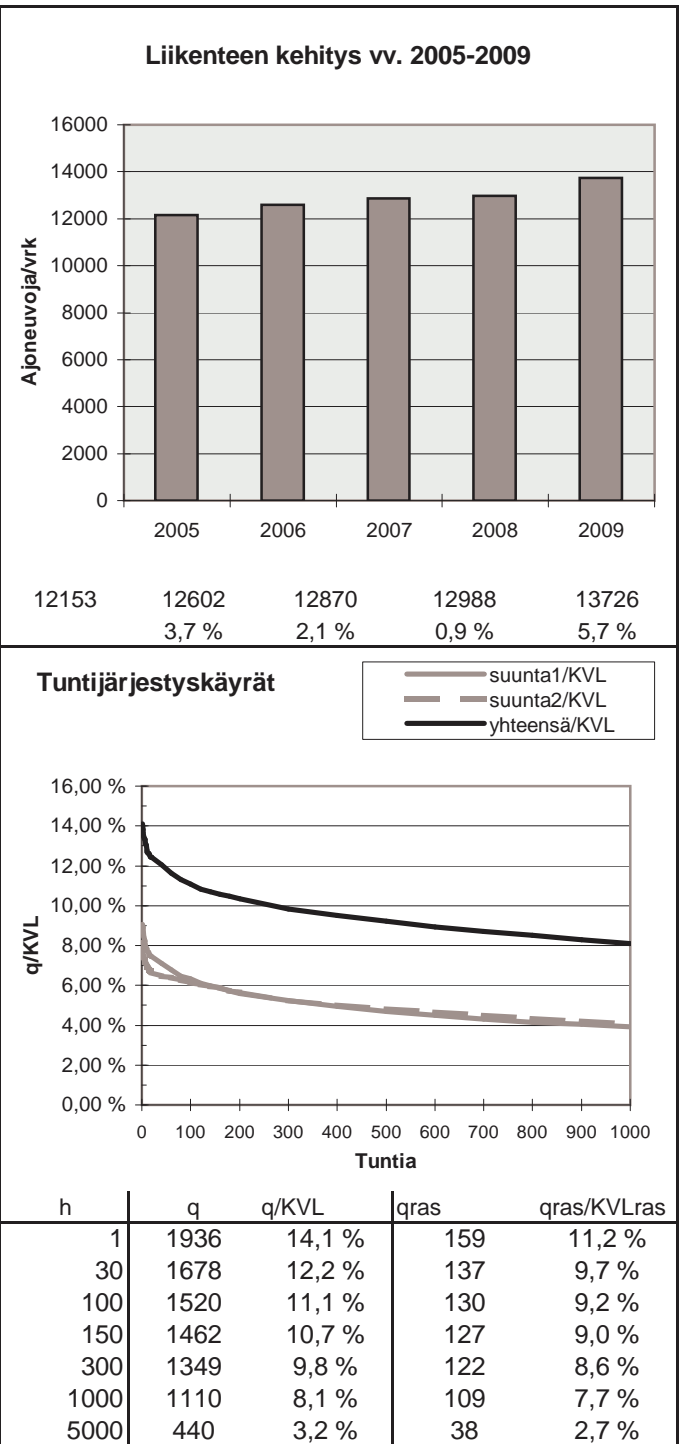
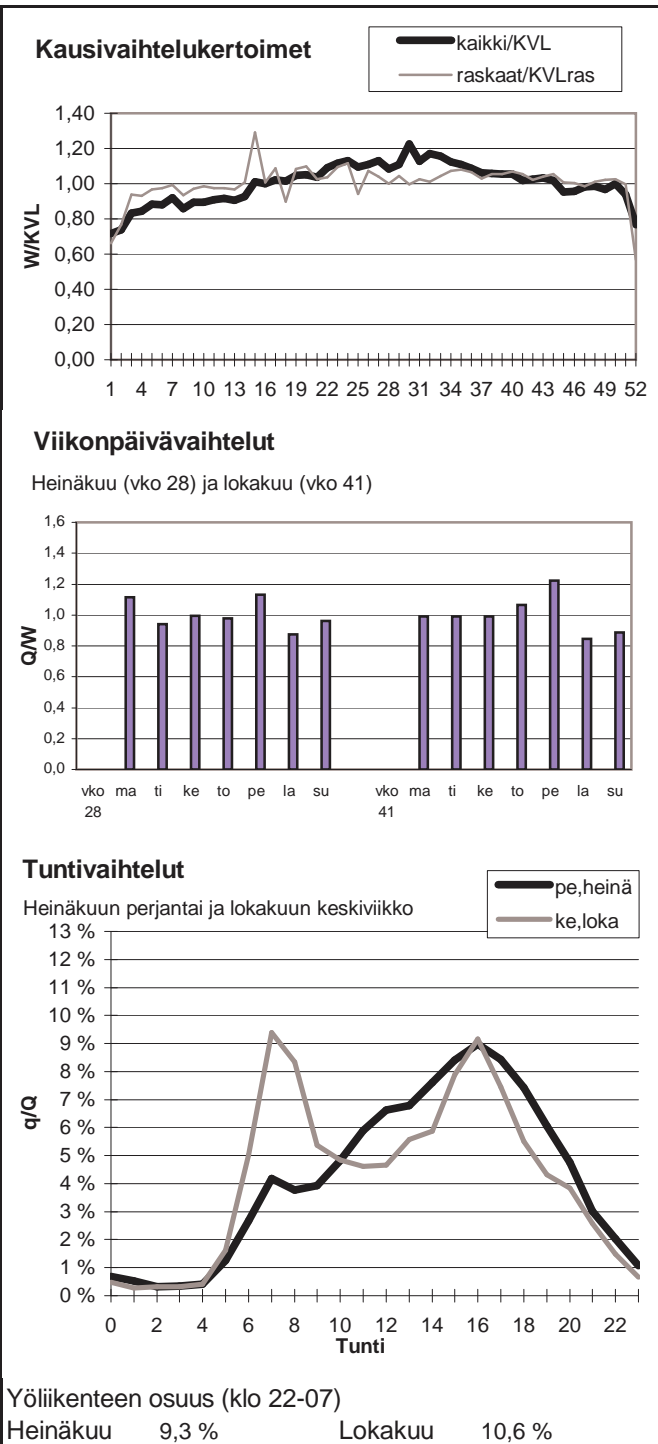

Vuoden 2009 liikennemäärät:

KVL	13943	KVLras	1425	Tieosa =	26	Suunta1 =	Turku
KAVL	14161	KAVLras	1796	Etäisyys =	4392	Suunta2 =	Helsinki
KKVL	15632	KKVLras	1484	Kaistoja =	4		

Liikenteen koostumus:

	Ha	Ha+pk	Ha+av	La	Kaip	Kapp	Katp	Kevyet	Raskaat
Arkiliikenne	85,8 %	1,2 %	0,4 %	1,0 %	3,0 %	3,4 %	5,2 %	87,3 %	12,7 %
Koko vuosi	88,1 %	1,3 %	0,3 %	1,1 %	2,5 %	2,7 %	3,9 %	89,8 %	10,2 %

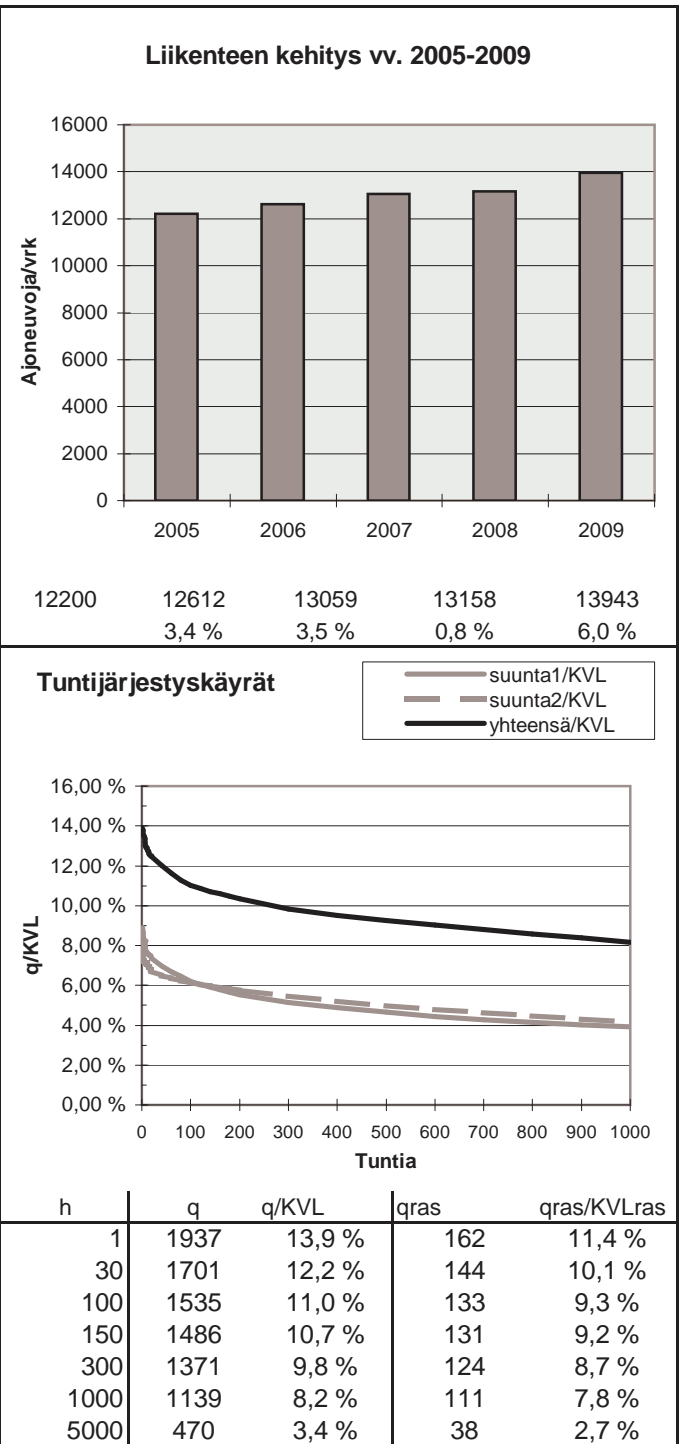
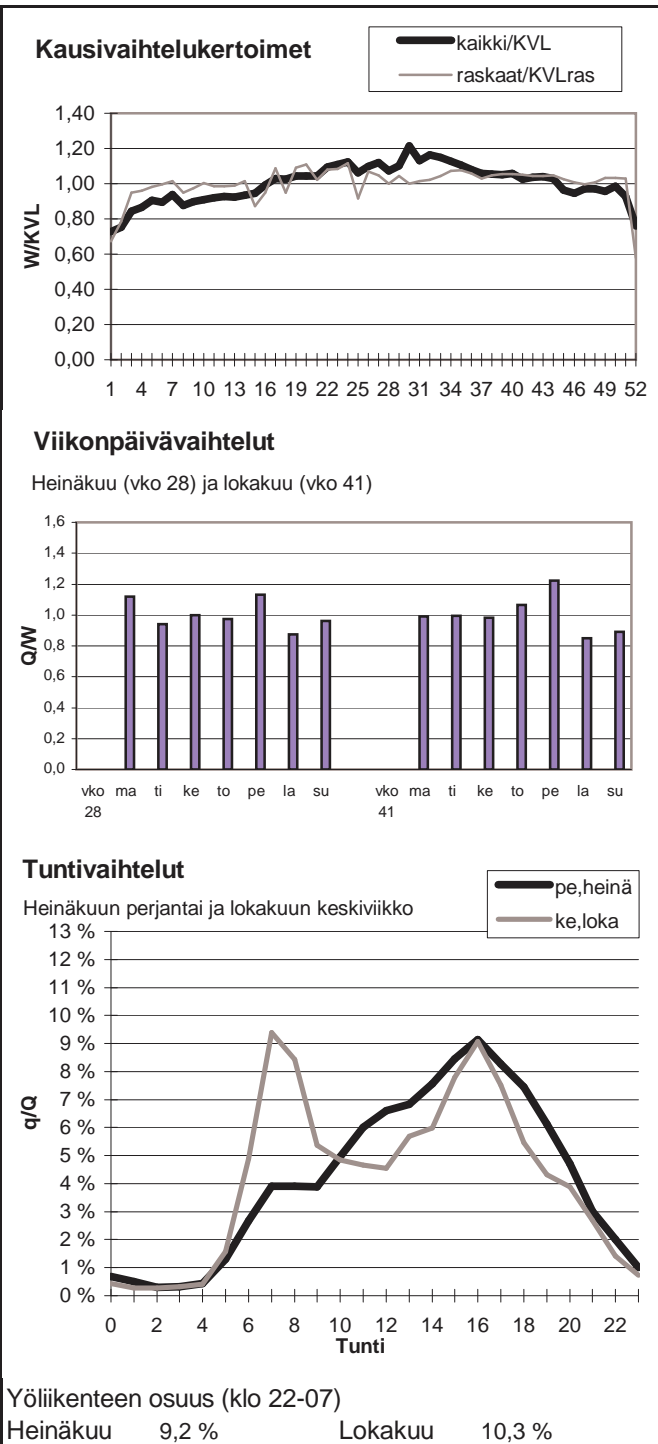

Vuoden 2009 liikennemäärät:

KVL	11822	KVLras	1381	Tieosa =	25	Suunta1 =	Turku
KAVL	11491	KAVLras	1713	Etäisyys =	63	Suunta2 =	Helsinki
KKVL	13938	KKVLras	1474	Kaistoja =	4		

Liikenteen koostumus:

	Ha	Ha+pk	Ha+av	La	Kaip	Kapp	Katp	Kevyet	Raskaat
Arkiliikenne	83,0 %	1,6 %	0,5 %	0,7 %	3,8 %	3,7 %	6,7 %	85,1 %	14,9 %
Koko vuosi	86,2 %	1,7 %	0,5 %	0,8 %	3,2 %	2,8 %	4,9 %	88,3 %	11,7 %

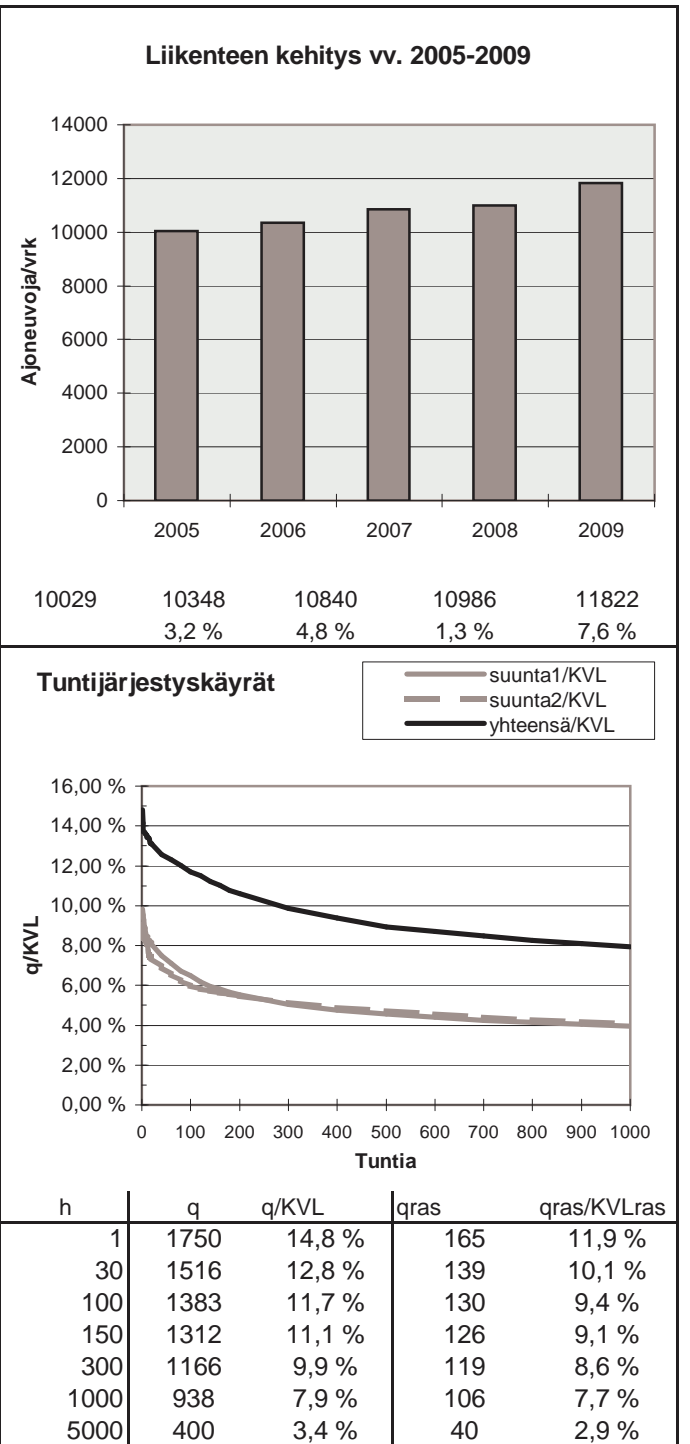
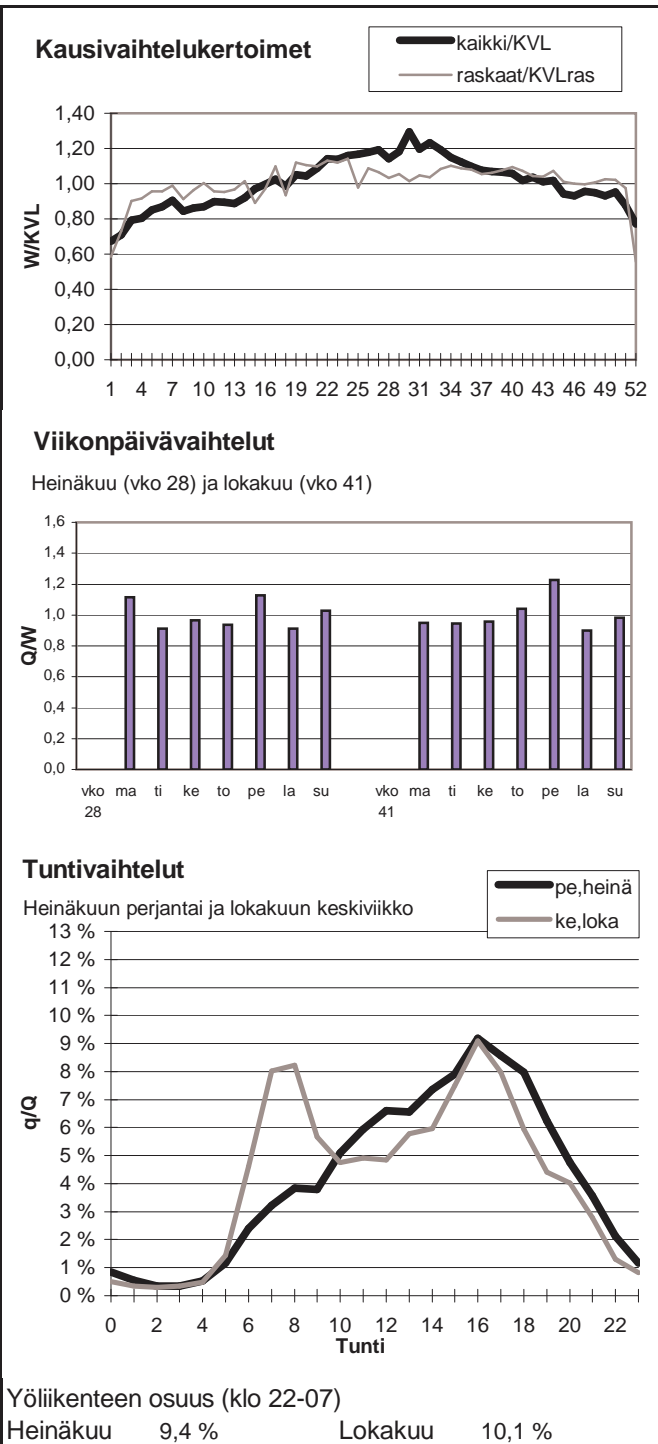

Vuoden 2009 liikennemäärät:

KVL	11824	KVLras	1327	Tieosa =	24	Suunta1 =	Turku
KAVL	11508	KAVLras	1651	Etäisyys =	958	Suunta2 =	Helsinki
KKVL	13929	KKVLras	1396	Kaistoja =	4		

Liikenteen koostumus:

	Ha	Ha+pk	Ha+av	La	Kaip	Kapp	Katp	Kevyet	Raskaat
Arkiliikenne	83,3 %	1,7 %	0,6 %	0,7 %	3,4 %	3,4 %	6,9 %	85,7 %	14,3 %
Koko vuosi	86,5 %	1,8 %	0,5 %	0,7 %	2,8 %	2,6 %	5,1 %	88,8 %	11,2 %

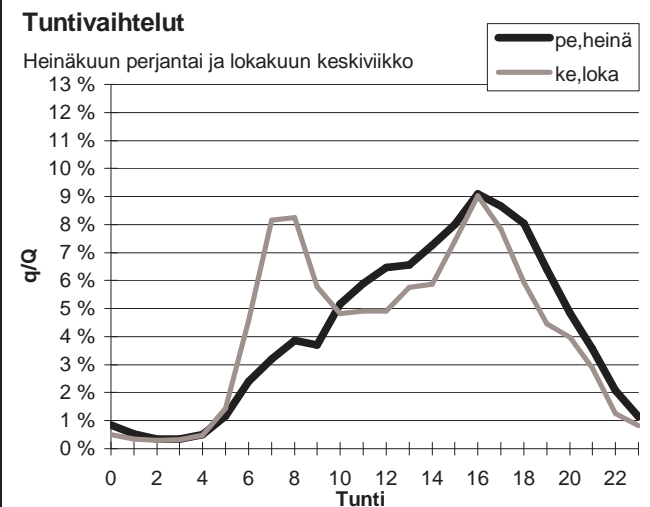
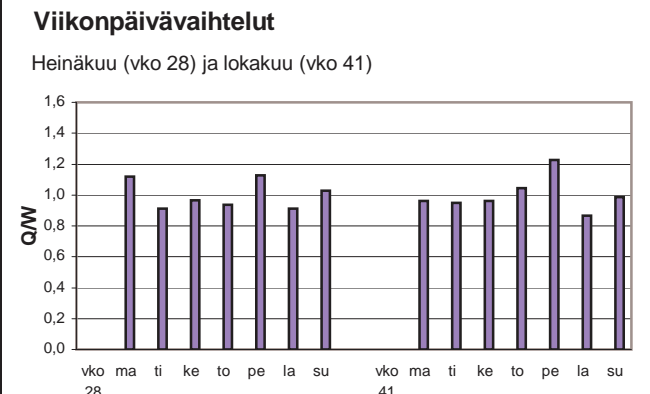
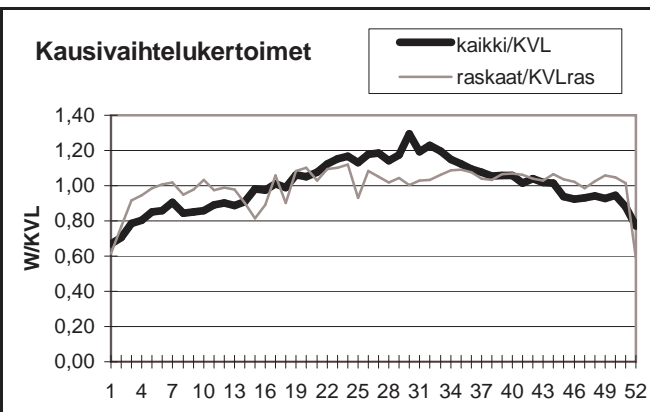

Yöliikenteen osuus (klo 22-07)

Heinäkuu	9,3 %	Lokakuu	10,0 %
----------	-------	---------	--------

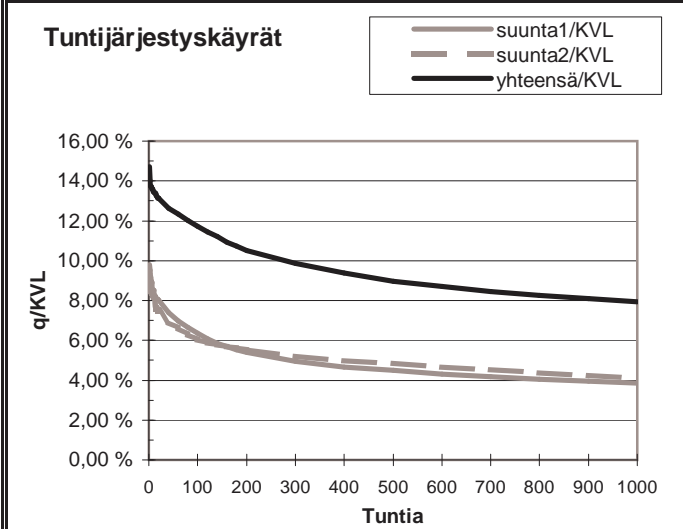
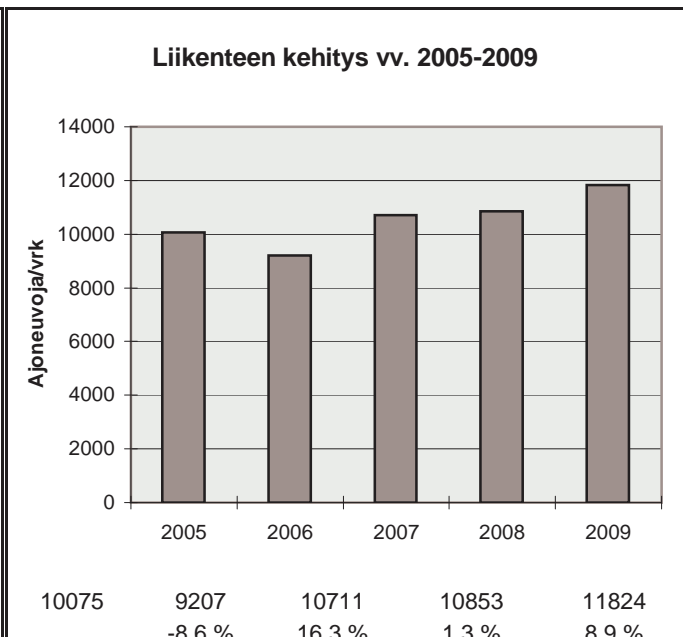

h	q	q/KVL	qras	qras/KVLras
1	1741	14,7 %	155	11,7 %
30	1529	12,9 %	137	10,3 %
100	1385	11,7 %	126	9,5 %
150	1304	11,0 %	123	9,3 %
300	1165	9,9 %	116	8,7 %
1000	939	7,9 %	102	7,7 %
5000	388	3,3 %	37	2,8 %

Vuoden 2009 liikennemäärät:

KVL	10240	KVLras	1334
KAVL	9781	KAVLras	1658
KKVL	12235	KKVLras	1412

Tieosa =	22	Suunta1 =	Turku
Etäisyys =	1444	Suunta2 =	Helsinki
Kaistoja =	4		

Liikenteen koostumus:

	Ha	Ha+pk	Ha+av	La	Kaip	Kapp	Katp	Kevyet	Raskaat
Arkiliikenne	80,8 %	1,6 %	0,6 %	0,9 %	3,6 %	4,3 %	8,1 %	83,0 %	17,0 %
Koko vuosi	84,8 %	1,7 %	0,5 %	0,9 %	3,0 %	3,2 %	5,9 %	87,0 %	13,0 %

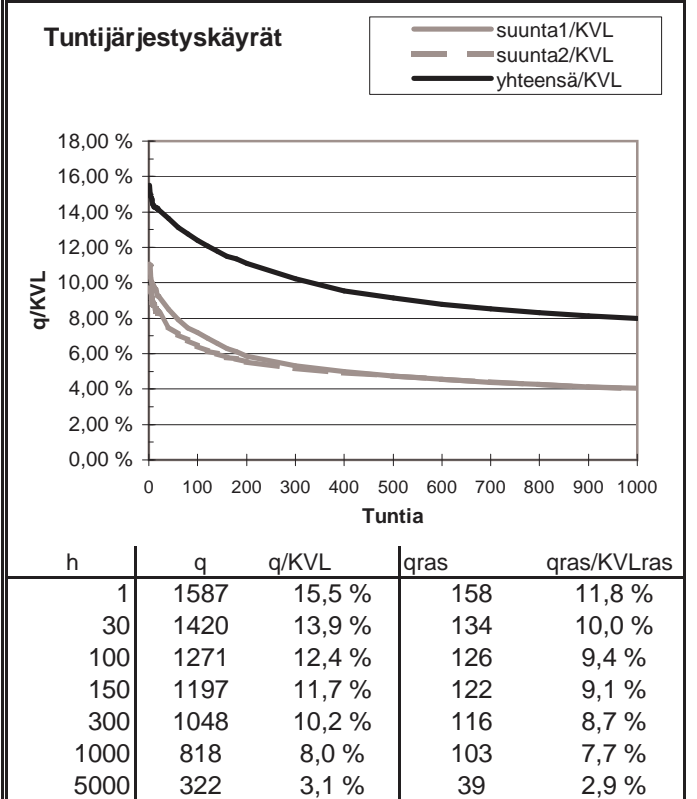
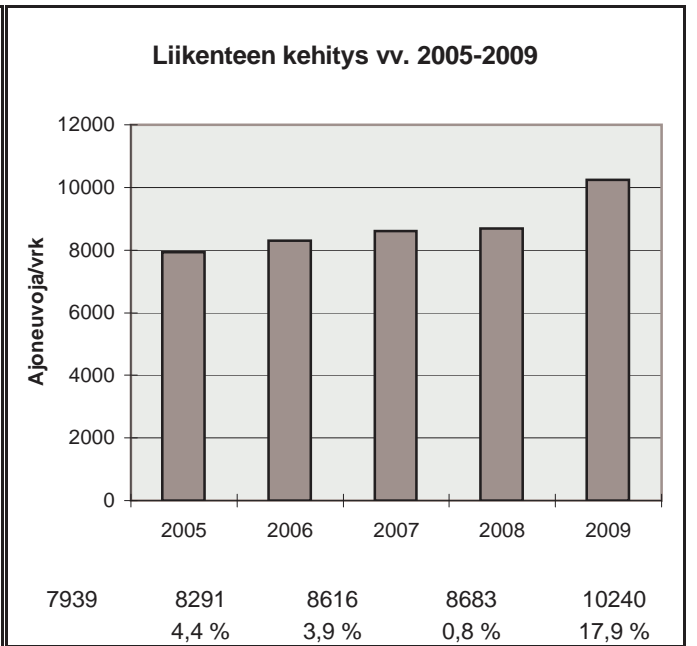
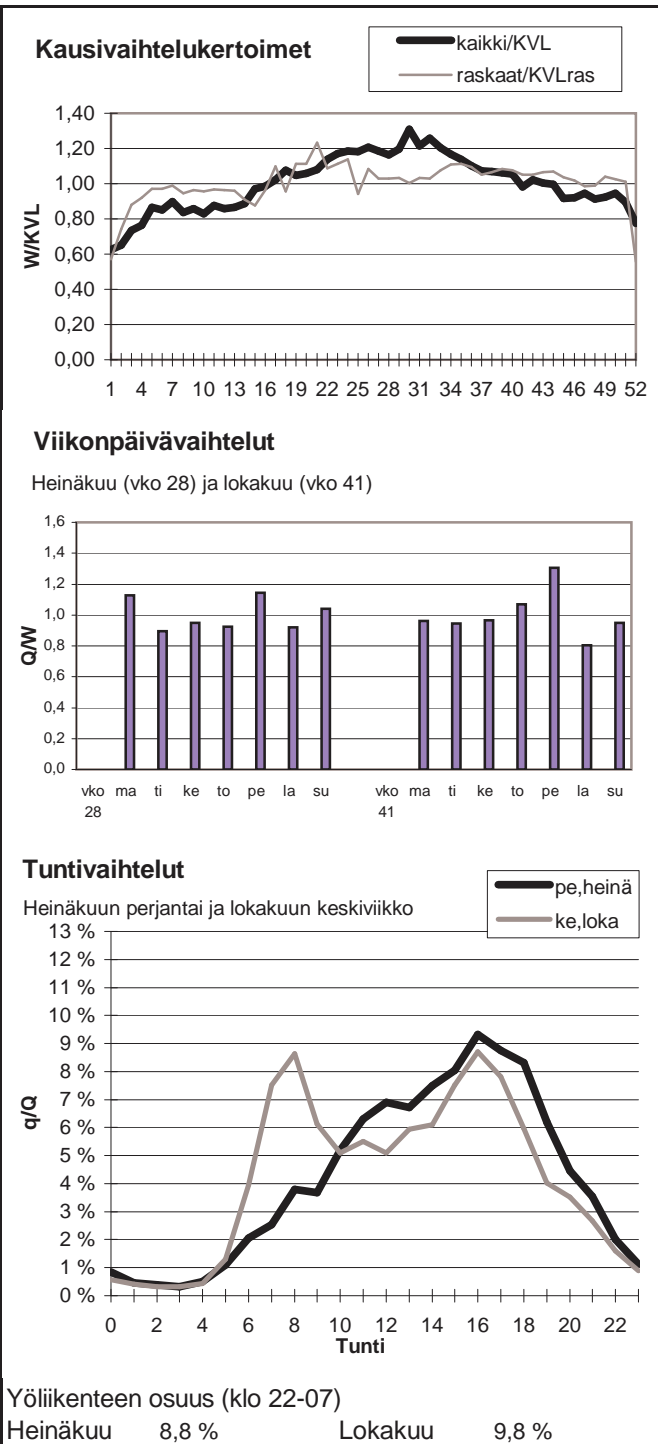

Vuoden 2009 liikennemäärät:

KVL	19557	KVLras	1326	Tieosa =	102	Suunta1 =	Rauma
KAVL	21572	KAVLras	1695	Etäisyys =	5700	Suunta2 =	Turku
KKVL	20868	KKVLras	1310	Kaistoja =	4		

Liikenteen koostumus:

	Ha	Ha+pk	Ha+av	La	Kaip	Kapp	Katp	Kevyet	Raskaat
Arkiliikenne	90,3 %	1,5 %	0,3 %	0,5 %	3,8 %	1,3 %	2,2 %	92,1 %	7,9 %
Koko vuosi	91,4 %	1,5 %	0,3 %	0,5 %	3,3 %	1,0 %	1,9 %	93,2 %	6,8 %

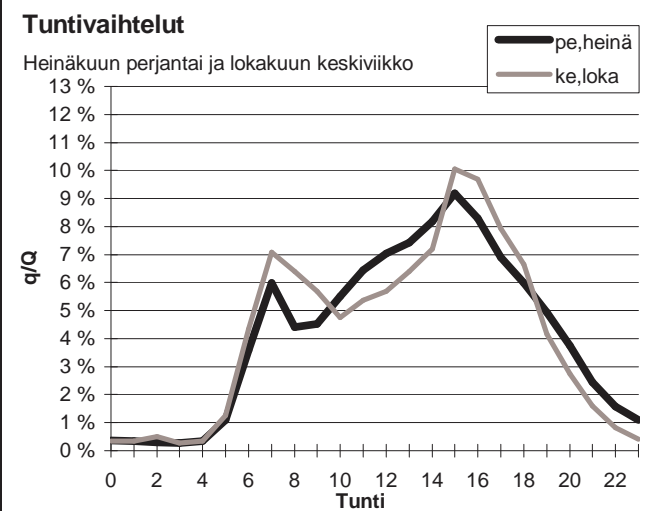
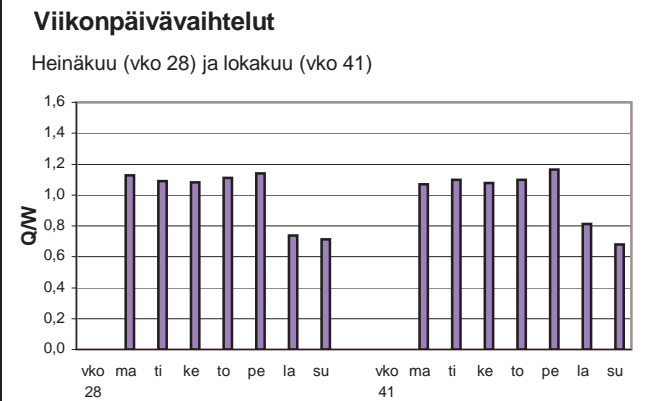
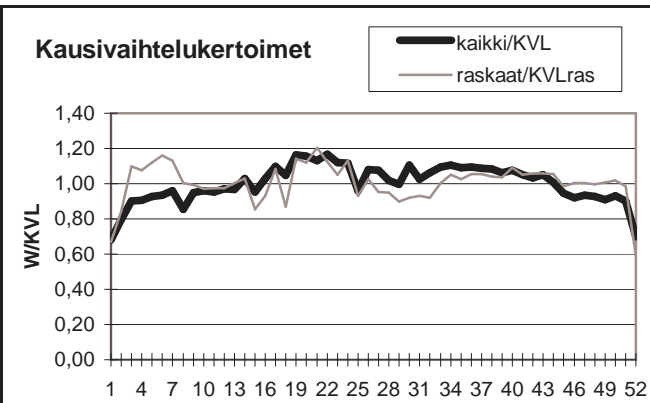

Yöliikenteen osuus (klo 22-07)

Heinäkuu	9,0 %	Lokakuu	8,6 %
----------	-------	---------	-------

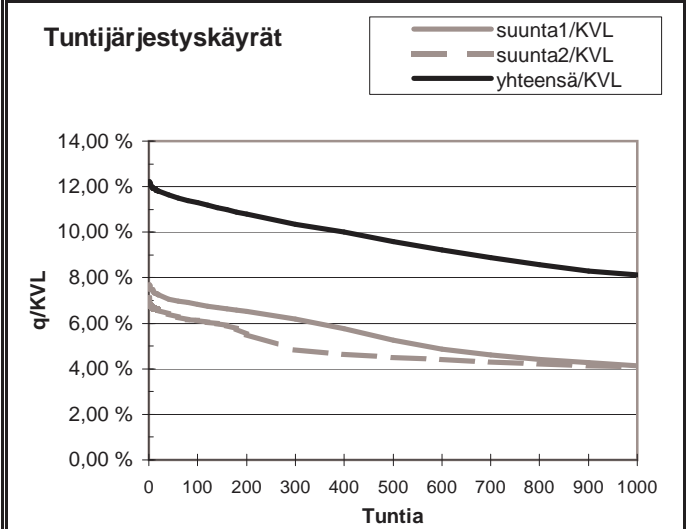
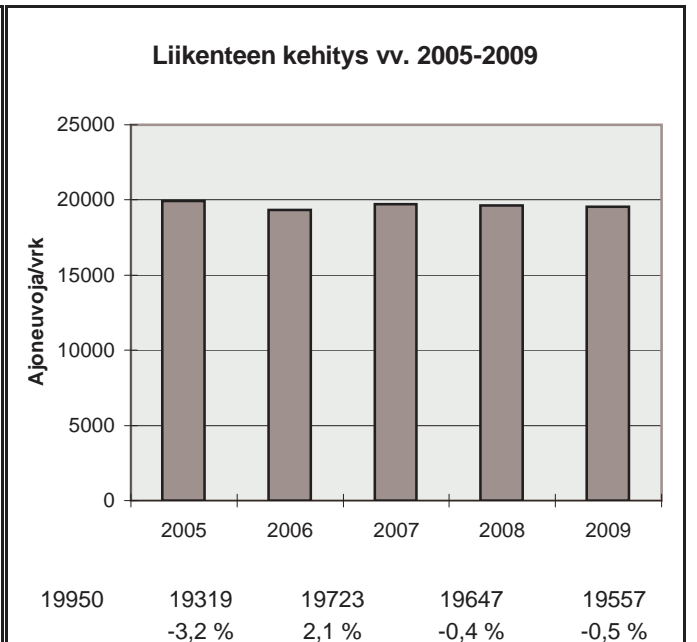

h	q	q/KVL	qras	qras/KVLras
1	2394	12,2 %	183	13,8 %
30	2292	11,7 %	158	11,9 %
100	2208	11,3 %	150	11,3 %
150	2156	11,0 %	146	11,0 %
300	2022	10,3 %	139	10,5 %
1000	1587	8,1 %	122	9,2 %
5000	562	2,9 %	28	2,1 %

Vuoden 2009 liikennemäärät:

KVL	12802	KVLras	1047	Tieosa =	105	Suunta1 =	Rauma
KAVL	13551	KAVLras	1319	Etäisyys =	1512	Suunta2 =	Turku
KKVL	13692	KKVLras	1011	Kaistoja =	2		

Liikenteen koostumus:

	Ha	Ha+pk	Ha+av	La	Kaip	Kapp	Katp	Kevyet	Raskaat
Arkiliikenne	87,2 %	2,4 %	0,6 %	0,9 %	3,5 %	1,4 %	3,9 %	90,3 %	9,7 %
Koko vuosi	88,8 %	2,4 %	0,5 %	0,9 %	3,1 %	1,1 %	3,1 %	91,8 %	8,2 %

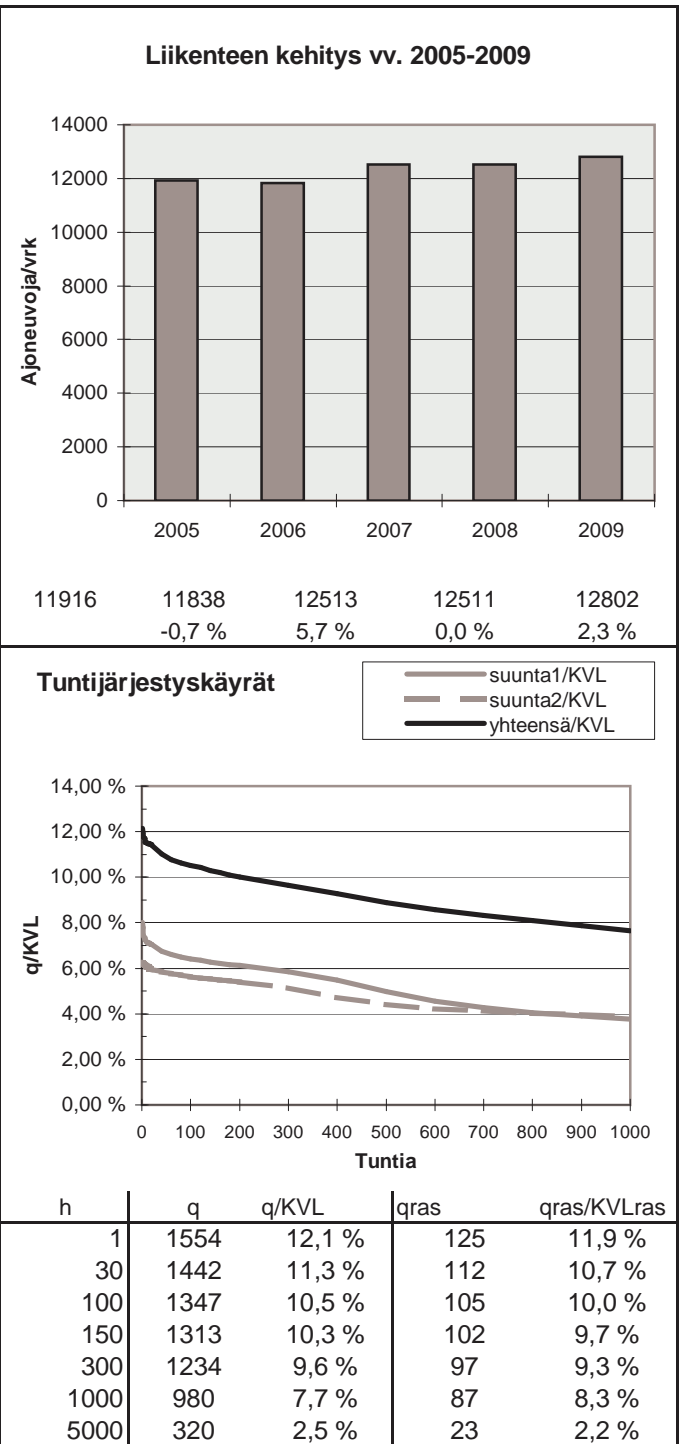
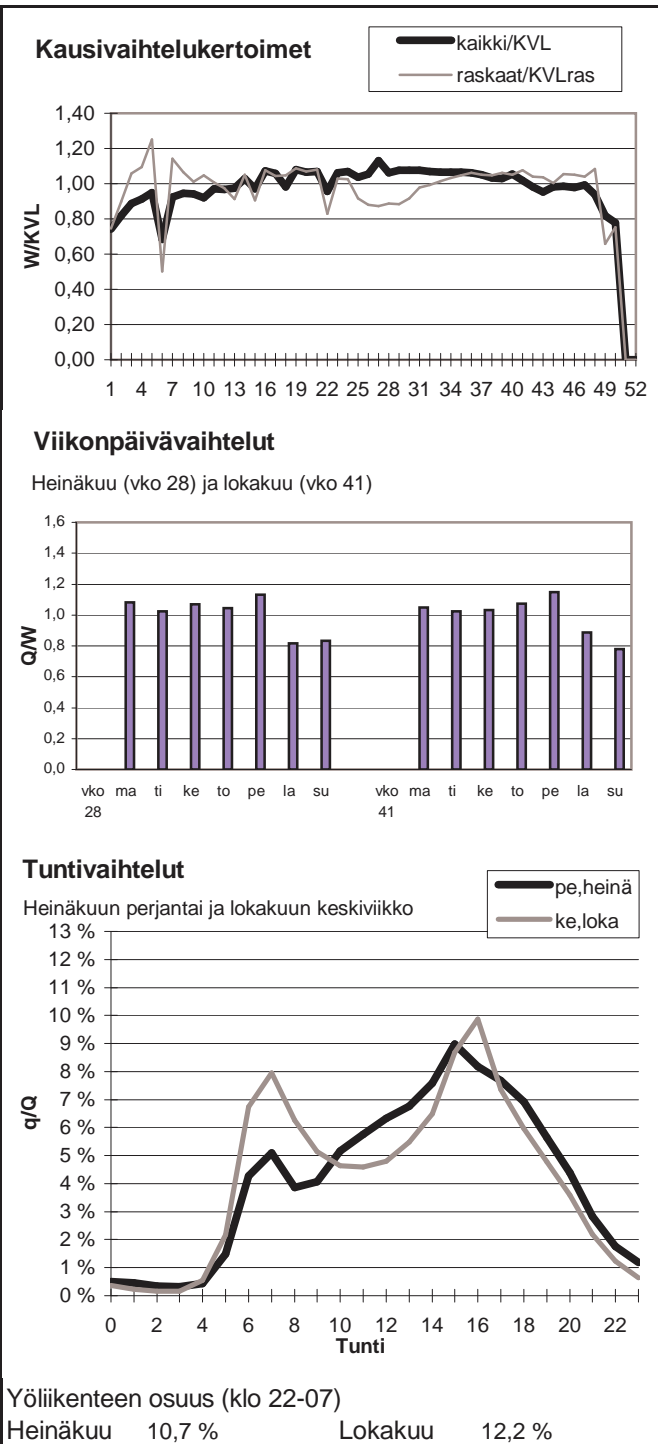

Vuoden 2009 liikennemäärät:

KVL	9600	KVLras	1034
KAVL	10972	KAVLras	1391
KKVL	10672	KKVLras	1062

Tieosa = 2	Suunta1 = Piikkiö
Etäisyys = 2039	Suunta2 = Naantali
Kaistoja = 2	

Liikenteen koostumus:

	Ha	Ha+pk	Ha+av	La	Kaip	Kapp	Katp	Kevyet	Raskaat
Arkiliikenne	84,4 %	2,4 %	0,5 %	0,4 %	4,4 %	1,8 %	6,0 %	87,3 %	12,7 %
Koko vuosi	86,3 %	2,4 %	0,5 %	0,4 %	3,7 %	1,7 %	4,9 %	89,2 %	10,8 %

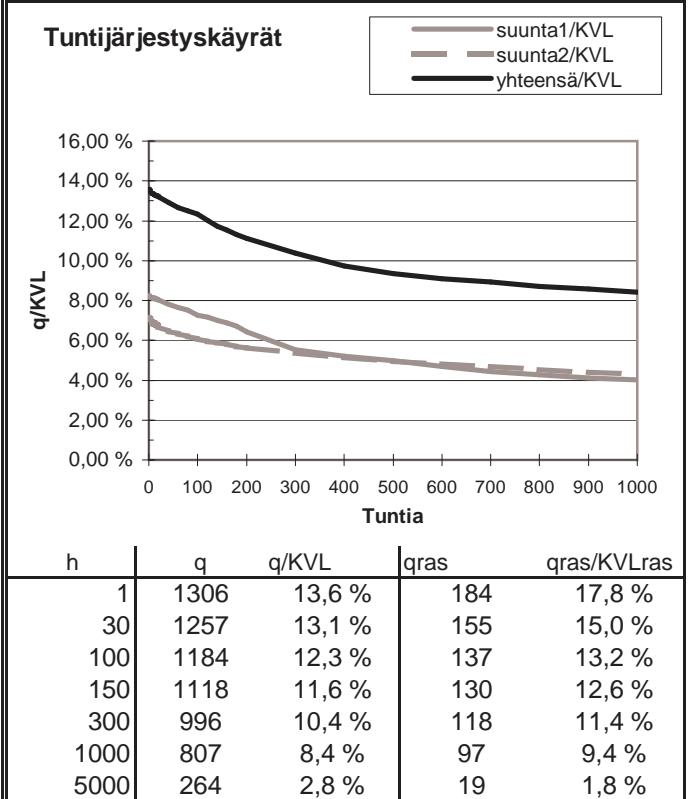
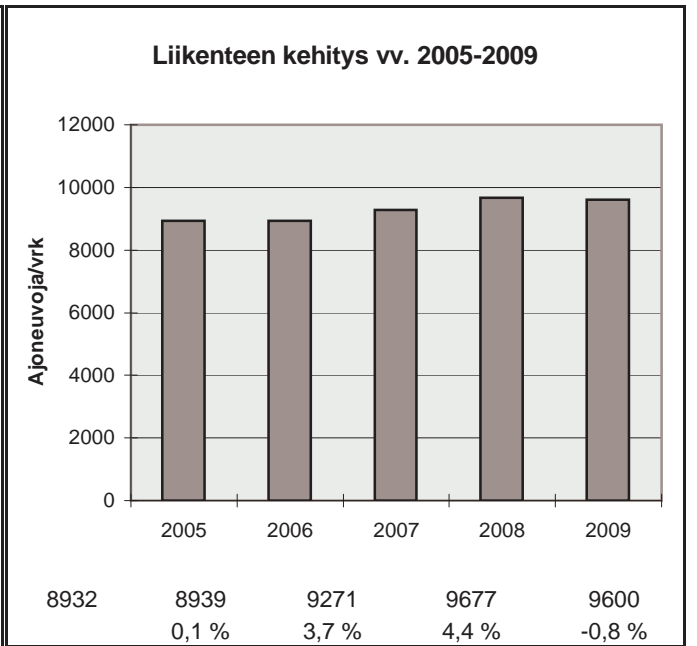
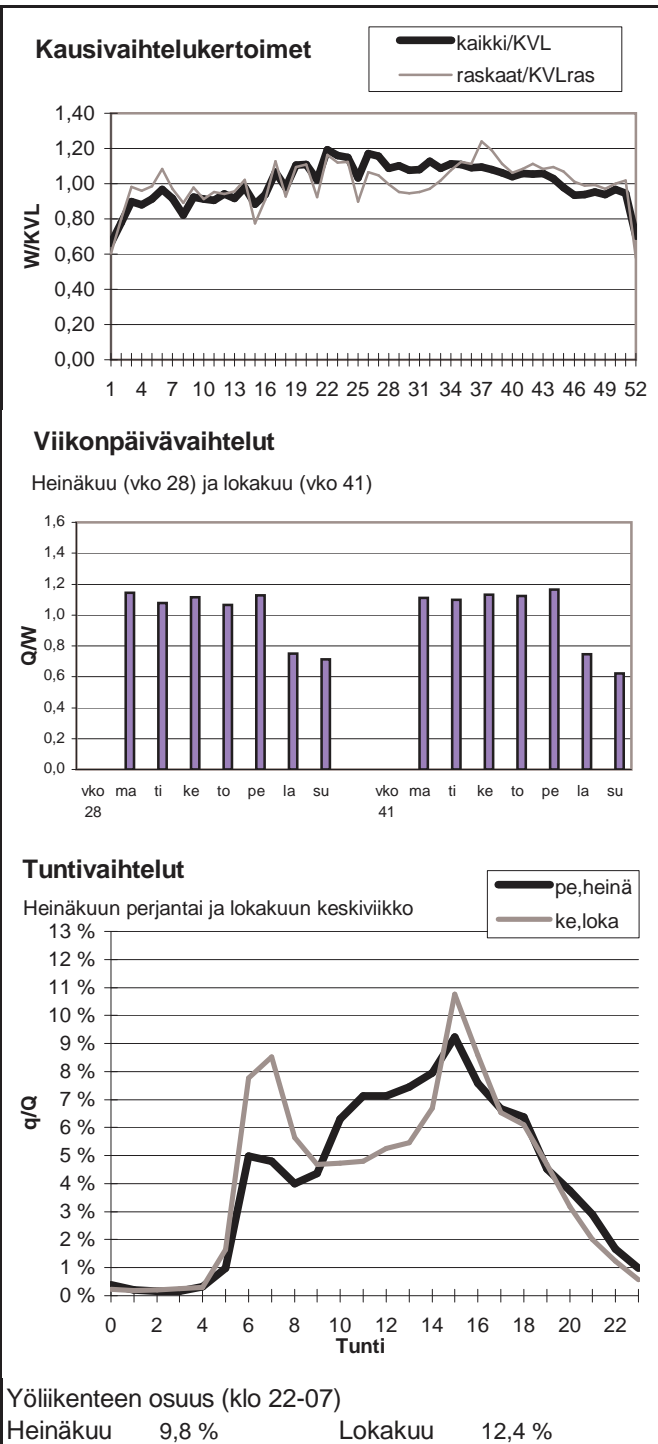

Vuoden 2009 liikennemäärät:

KVL	14605	KVLras	973	Tieosa =	1	Suunta1 =	Naantali
KAVL	15896	KAVLras	1214	Etäisyys =	1320	Suunta2 =	Turku
KKVL	16852	KKVLras	753	Kaistoja =	2		

Liikenteen koostumus:

	Ha	Ha+pk	Ha+av	La	Kaip	Kapp	Katp	Kevyet	Raskaat
Arkiliikenne	90,7 %	1,4 %	0,2 %	0,8 %	3,6 %	0,8 %	2,4 %	92,4 %	7,6 %
Koko vuosi	91,7 %	1,4 %	0,2 %	0,7 %	3,1 %	0,7 %	2,1 %	93,3 %	6,7 %

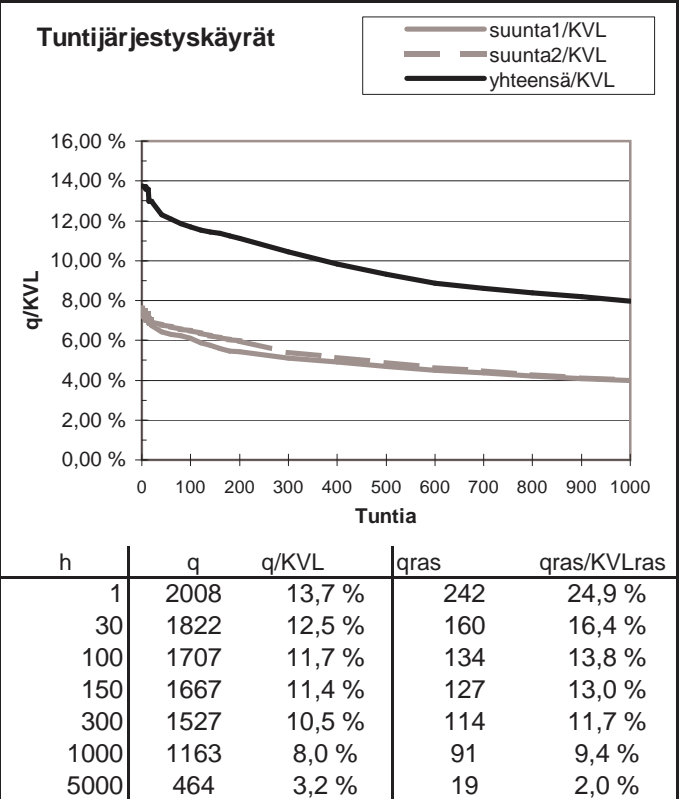
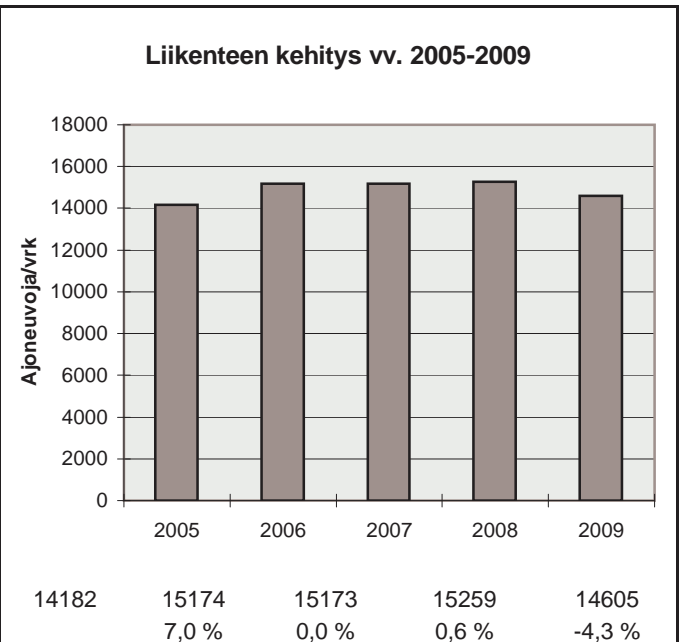
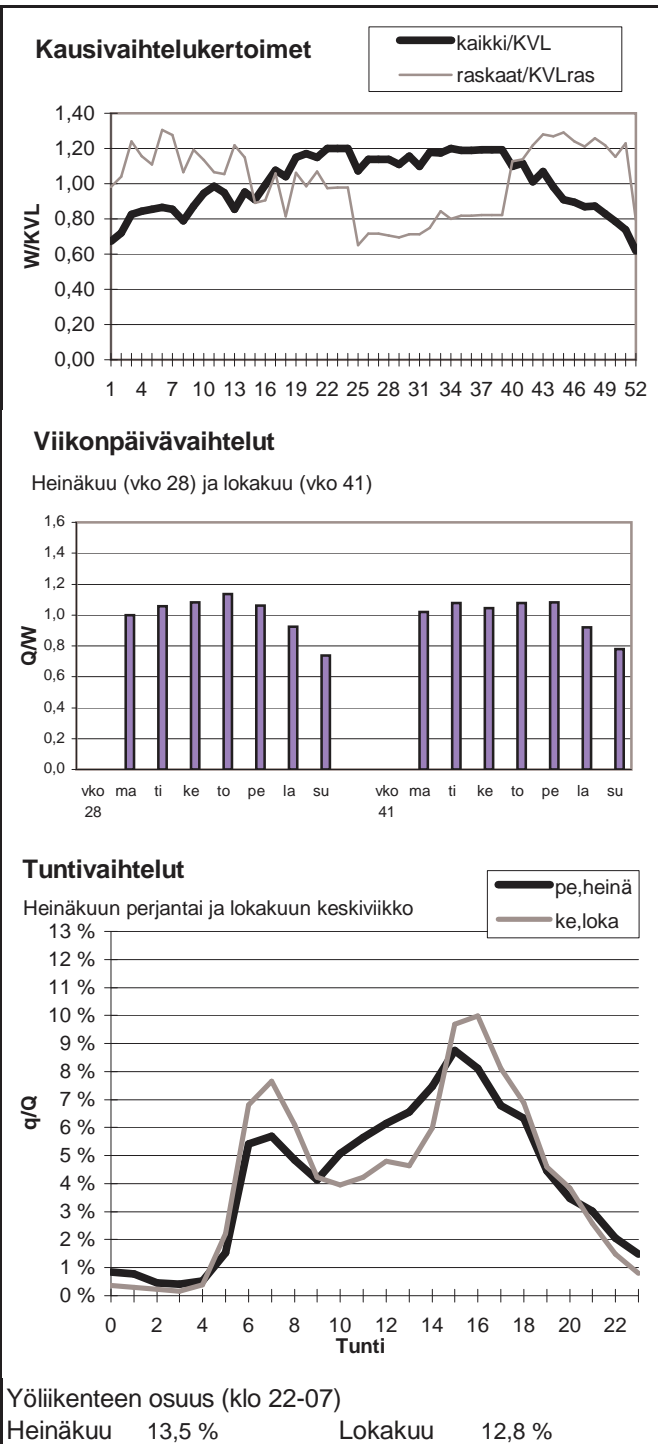

Vuoden 2009 liikennemäärät:

KVL	12975	KVLras	689	Tieosa =	2	Suunta1 =	Hämeenlinna
KAVL	14040	KAVLras	896	Etäisyys =	649	Suunta2 =	Turku
KKVL	12706	KKVLras	670	Kaistoja =	2		

Liikenteen koostumus:

	Ha	Ha+pk	Ha+av	La	Kaip	Kapp	Katp	Kevyet	Raskaat
Arkiliikenne	91,8 %	1,6 %	0,2 %	0,8 %	2,5 %	0,7 %	2,4 %	93,6 %	6,4 %
Koko vuosi	92,8 %	1,6 %	0,2 %	0,8 %	2,1 %	0,6 %	1,9 %	94,7 %	5,3 %

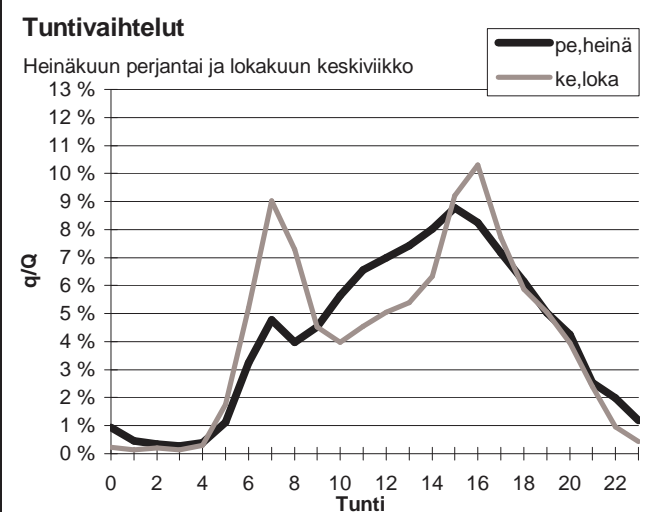
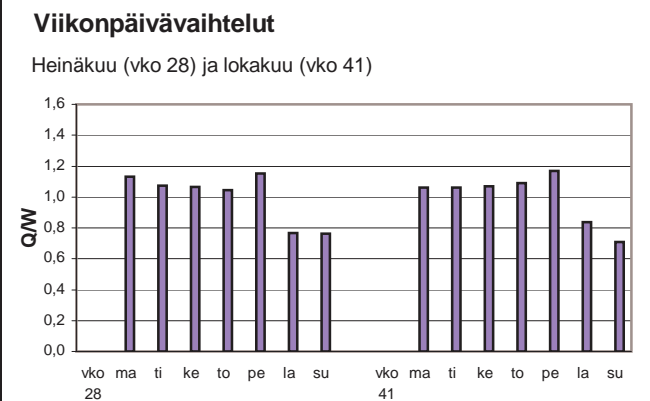
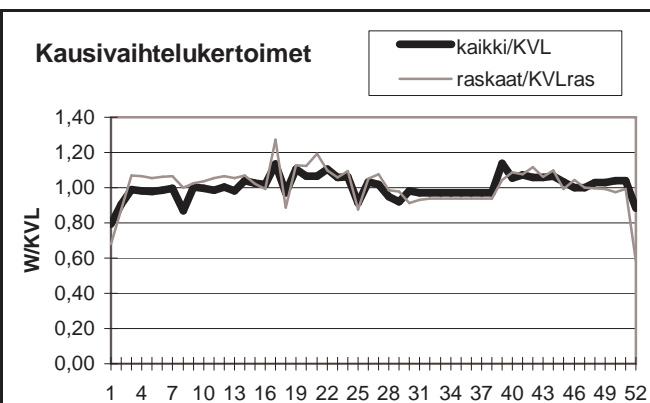

Yöliikenteen osuus (klo 22-07)

Heinäkuu	9,9 %	Lokakuu	9,3 %
----------	-------	---------	-------

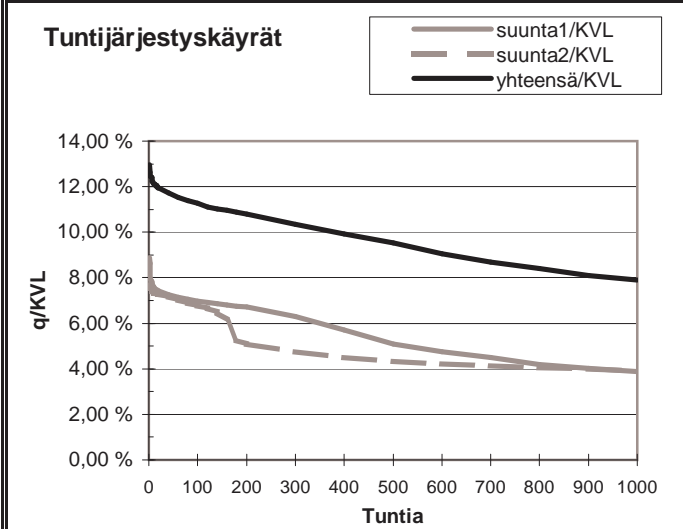
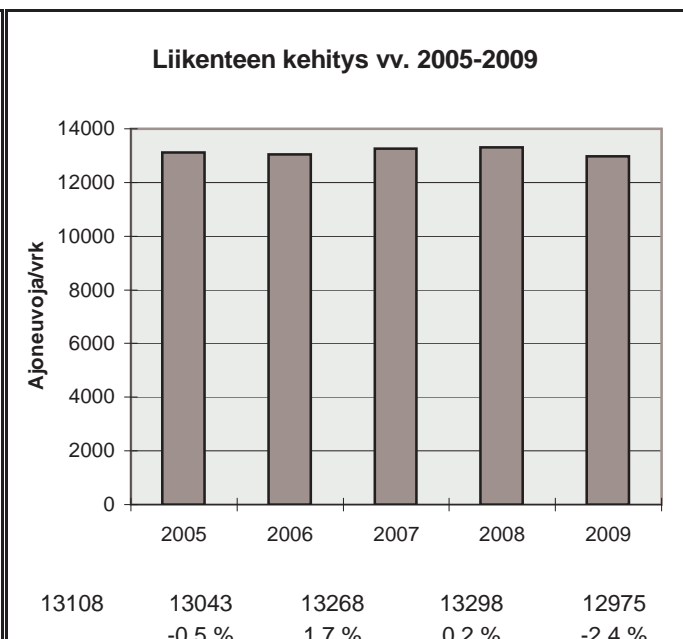

h	q	q/KVL	qras	qras/KVLras
1	1683	13,0 %	92	13,3 %
30	1534	11,8 %	83	12,0 %
100	1462	11,3 %	76	11,0 %
150	1426	11,0 %	74	10,7 %
300	1343	10,4 %	71	10,3 %
1000	1024	7,9 %	62	9,0 %
5000	422	3,3 %	15	2,2 %

Vuoden 2009 liikennemäärät:

KVL	10861	KVLras	600	Tieosa =	1	Suunta1 =	Kuusisto
KAVL	11578	KAVLras	808	Etäisyys =	7180	Suunta2 =	Kaarina
KKVL	9063	KKVLras	495	Kaistoja =	2		

Liikenteen koostumus:

	Ha	Ha+pk	Ha+av	La	Kaip	Kapp	Katp	Kevyet	Raskaat
Arkiliikenne	90,6 %	2,2 %	0,2 %	1,0 %	2,4 %	0,6 %	3,0 %	93,0 %	7,0 %
Koko vuosi	91,9 %	2,4 %	0,2 %	1,0 %	1,9 %	0,4 %	2,3 %	94,5 %	5,5 %

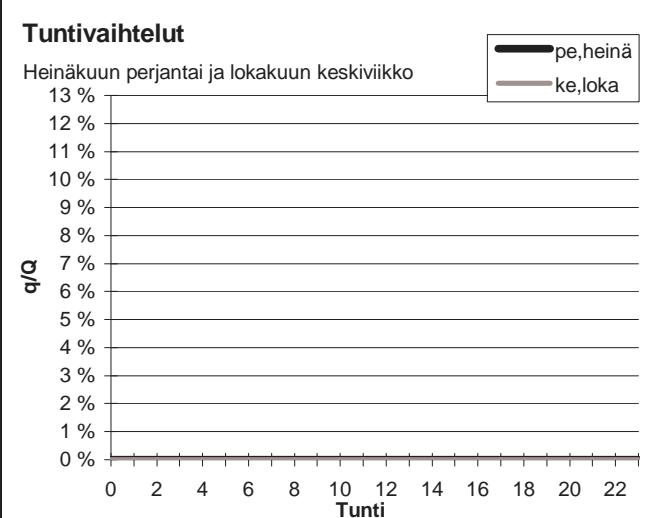
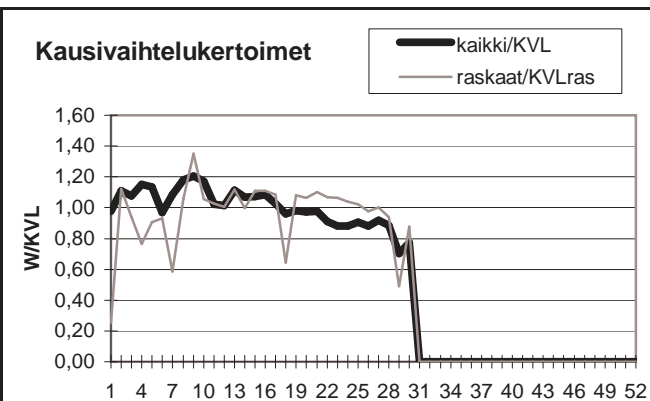

Yöliikenteen osuus (klo 22-07)
 Heinäkuu ##### Lokakuu #JAKO/0!

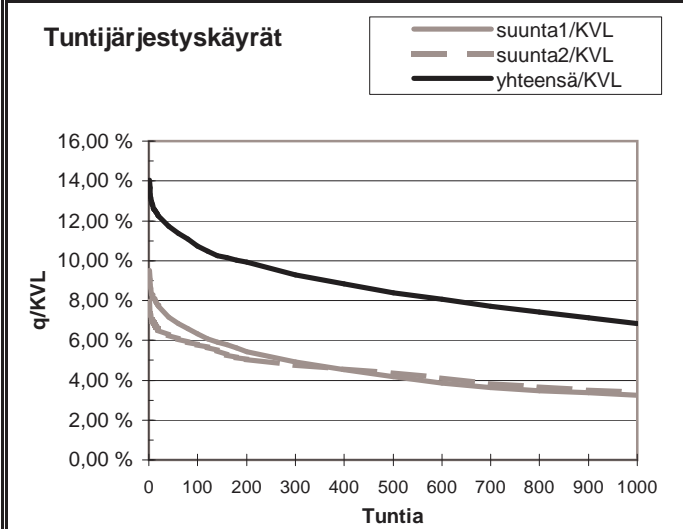
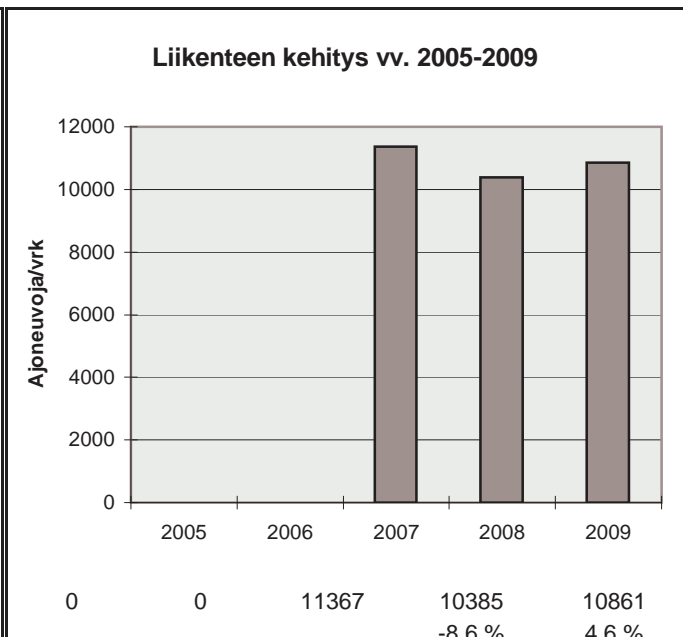

h	q	q/KVL	qras	qras/KVLras
1	1525	14,0 %	92	15,3 %
30	1302	12,0 %	81	13,5 %
100	1165	10,7 %	74	12,3 %
150	1106	10,2 %	72	12,0 %
300	1008	9,3 %	67	11,2 %
1000	744	6,9 %	49	8,2 %
5000	0	0,0 %	0	0,0 %

Vuoden 2009 liikennemäärät:

KVL	1735	KVLras	82	Tieosa =	8	Suunta1 =	Nauvo
KAVL	1677	KAVLras	104	Etäisyys =	4614	Suunta2 =	Parainen
KKVL	2761	KKVLras	108	Kaistoja =	2		

Liikenteen koostumus:

	Ha	Ha+pk	Ha+av	La	Kaip	Kapp	Katp	Kevyet	Raskaat
Arkiliikenne	88,9 %	4,4 %	0,5 %	1,0 %	3,6 %	0,2 %	1,4 %	93,8 %	6,2 %
Koko vuosi	90,1 %	4,6 %	0,5 %	0,9 %	2,8 %	0,2 %	1,0 %	95,3 %	4,7 %

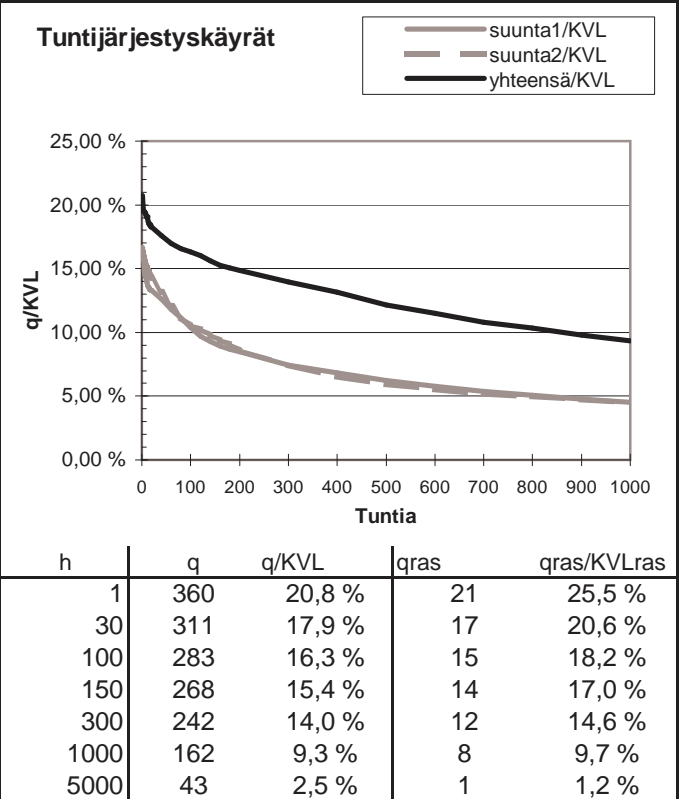
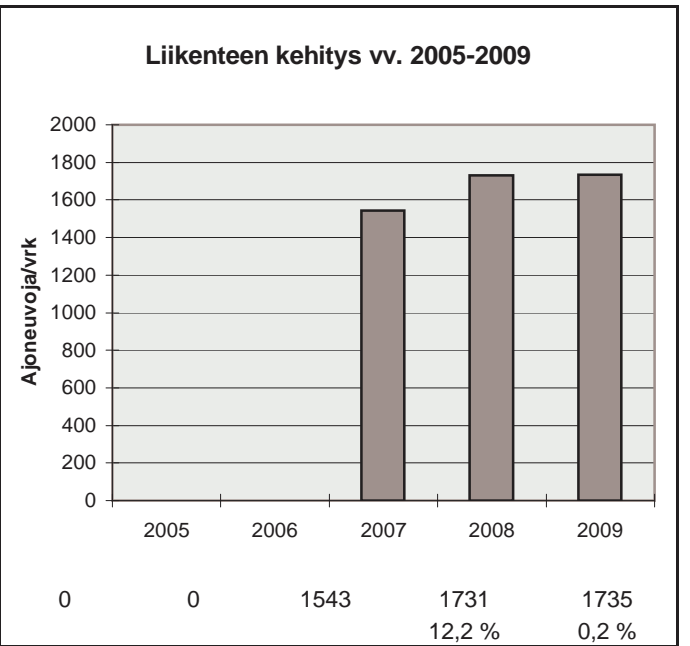
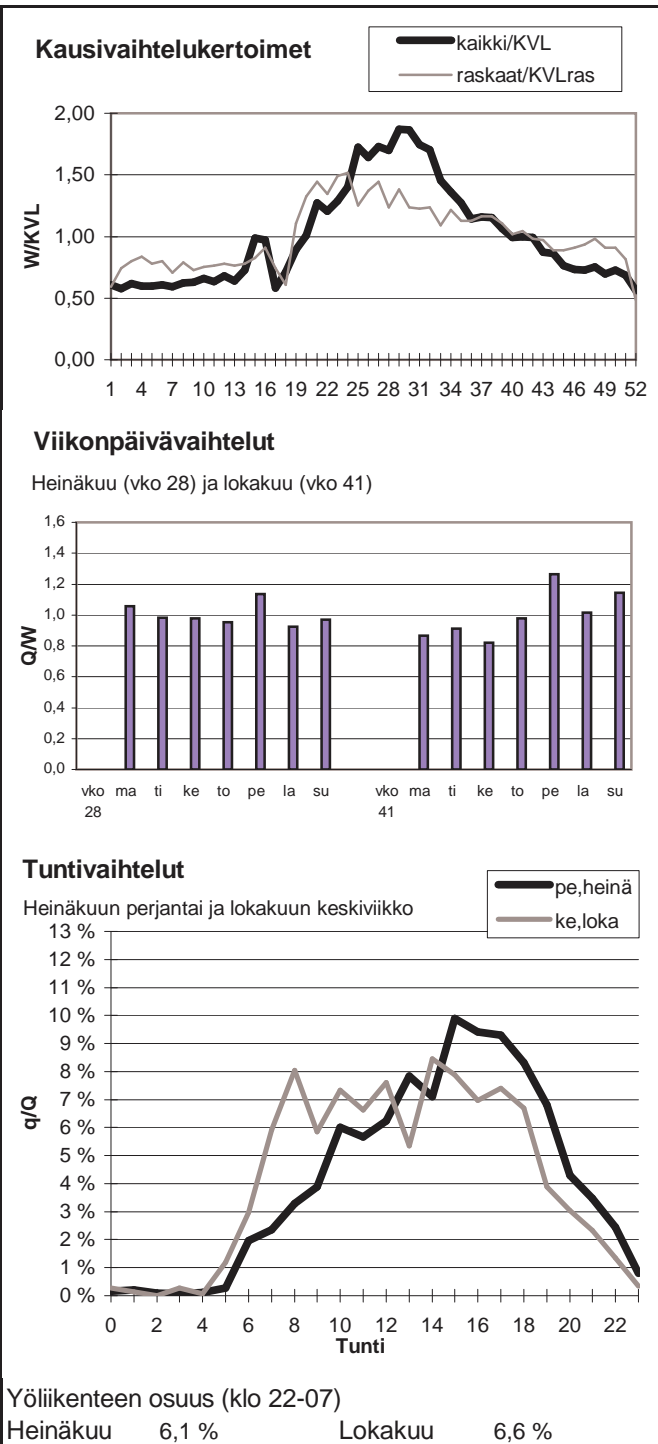

Vuoden 2009 liikennemäärät:

KVL	11060	KVLras	1268	Tieosa =	21	Suunta1 =	Turku
KAVL	10555	KAVLras	1614	Etäisyys =	4143	Suunta2 =	Helsinki
KKVL	13102	KKVLras	1343	Kaistoja =	4		

Liikenteen koostumus:

	Ha	Ha+pk	Ha+av	La	Kaip	Kapp	Katp	Kevyet	Raskaat
Arkiliikenne	83,3 %	1,1 %	0,3 %	1,2 %	2,8 %	4,9 %	6,4 %	84,7 %	15,3 %
Koko vuosi	86,9 %	1,3 %	0,3 %	1,2 %	2,2 %	3,6 %	4,5 %	88,5 %	11,5 %

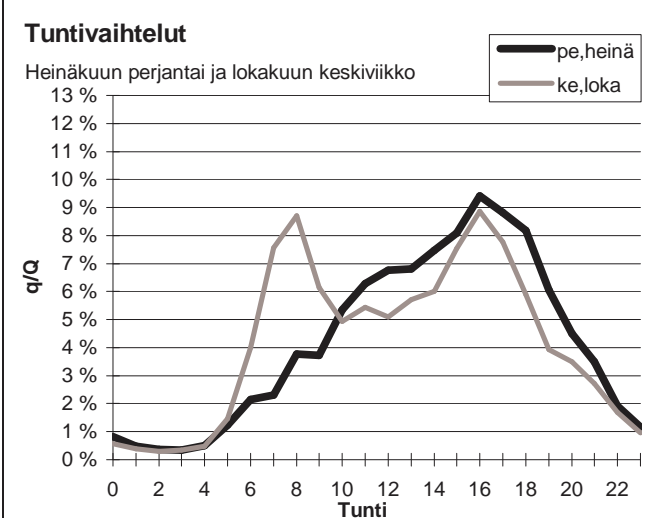
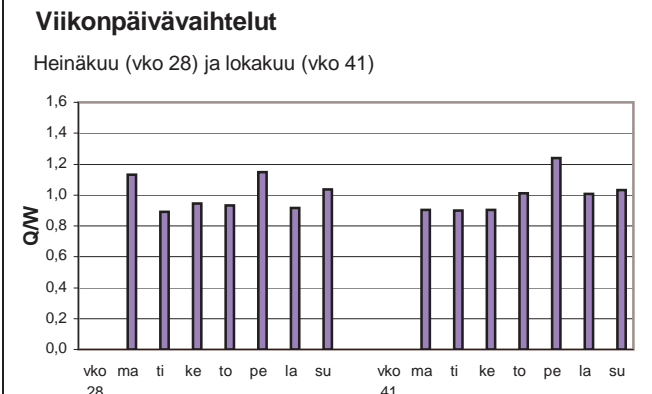
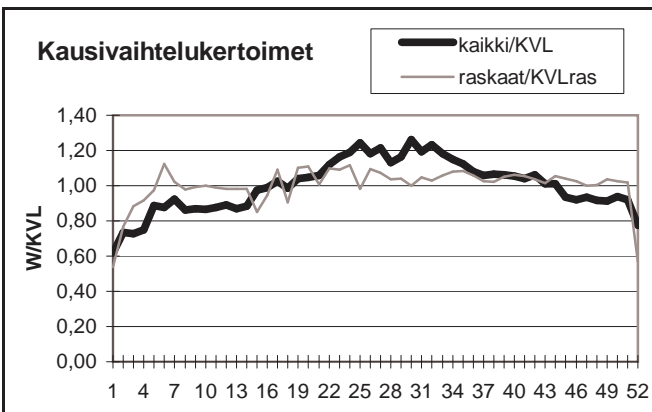

Yöliikenteen osuus (klo 22-07)

Heinäkuu	9,0 %	Lokakuu	10,2 %
----------	-------	---------	--------

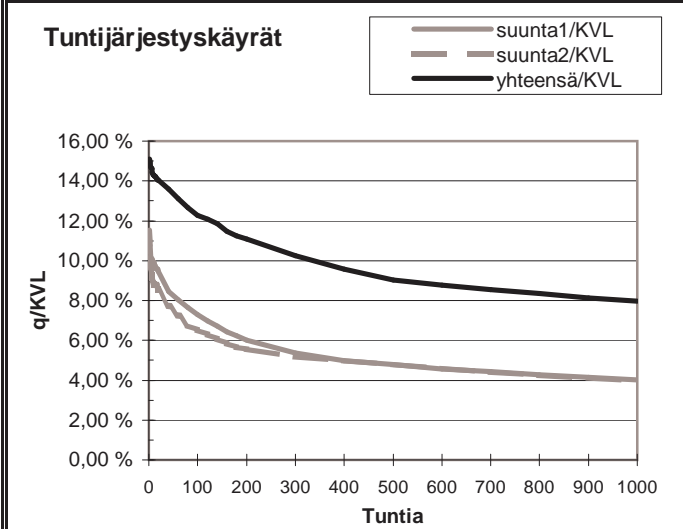
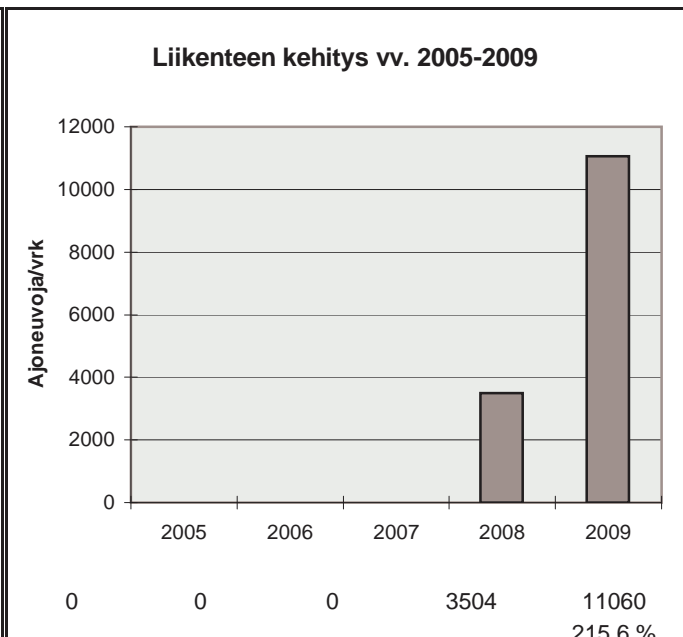

h	q	q/KVL	qras	qras/KVLras
1	1671	15,1 %	150	11,8 %
30	1520	13,7 %	130	10,3 %
100	1357	12,3 %	122	9,6 %
150	1291	11,7 %	118	9,3 %
300	1132	10,2 %	111	8,8 %
1000	882	8,0 %	98	7,7 %
5000	354	3,2 %	35	2,8 %

Vuoden 2009 liikennemäärät:

KVL	11131	KVLras	1272	Tieosa =	20	Suunta1 =	Turku
KAVL	10609	KAVLras	1622	Etäisyys =	6303	Suunta2 =	Helsinki
KKVL	13137	KKVLras	1335	Kaistoja =	4		

Liikenteen koostumus:

	Ha	Ha+pk	Ha+av	La	Kaip	Kapp	Katp	Kevyet	Raskaat
Arkiliikenne	83,3 %	1,1 %	0,3 %	1,2 %	2,7 %	5,0 %	6,4 %	84,7 %	15,3 %
Koko vuosi	87,0 %	1,3 %	0,3 %	1,2 %	2,1 %	3,7 %	4,4 %	88,6 %	11,4 %

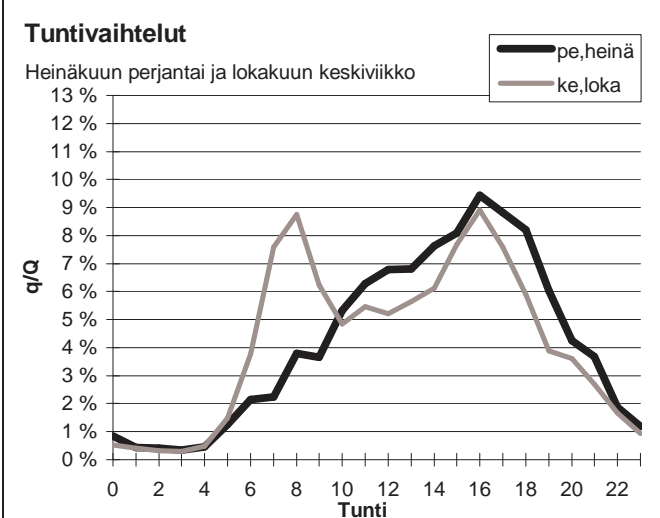
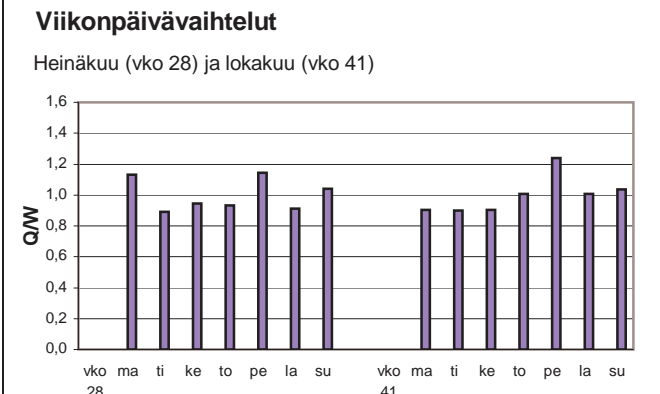
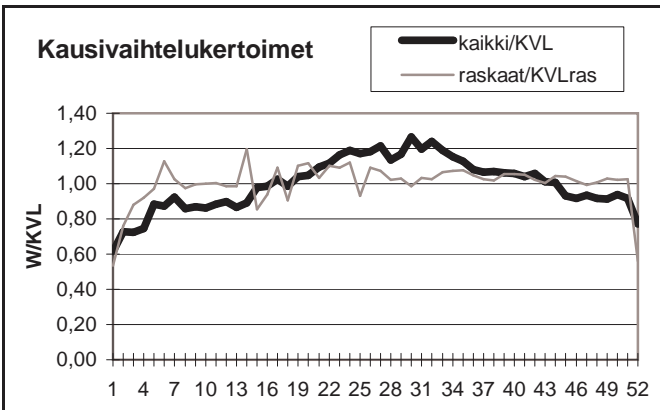

Yöliikenteen osuus (klo 22-07)

Heinäkuu	9,0 %	Lokakuu	9,9 %
----------	-------	---------	-------

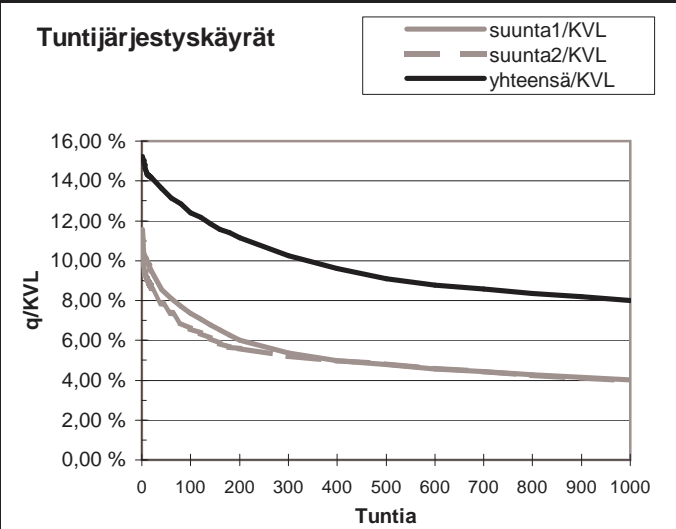
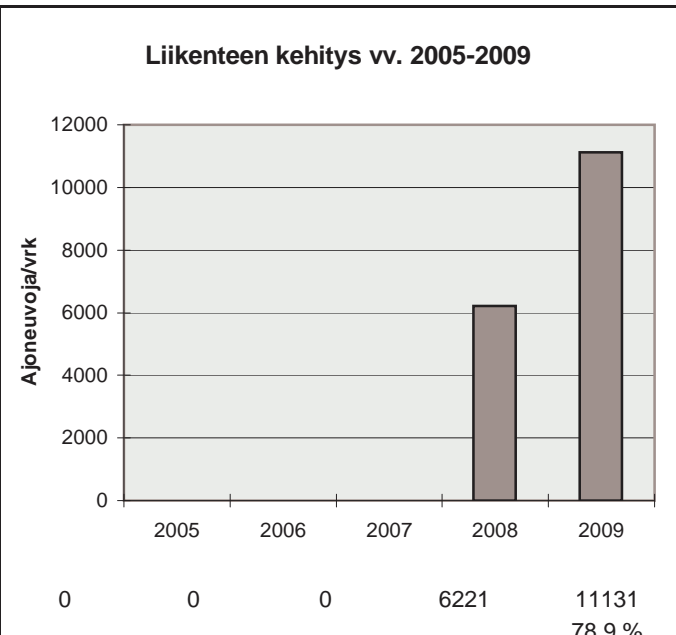

h	q	q/KVL	qras	qras/KVLras
1	1694	15,2 %	156	12,3 %
30	1531	13,8 %	132	10,4 %
100	1381	12,4 %	122	9,6 %
150	1308	11,8 %	119	9,4 %
300	1141	10,3 %	113	8,9 %
1000	889	8,0 %	99	7,8 %
5000	351	3,2 %	34	2,7 %

Vuoden 2009 liikennemäärät:

KVL	10939	KVLras	1432	Tieosa =	18	Suunta1 =	Turku
KAVL	10334	KAVLras	1758	Etäisyys =	4586	Suunta2 =	Helsinki
KKVL	12910	KKVLras	1571	Kaistoja =	4		

Liikenteen koostumus:

	Ha	Ha+pk	Ha+av	La	Kaip	Kapp	Katp	Kevyet	Raskaat
Arkiliikenne	80,8 %	1,6 %	0,6 %	1,2 %	3,7 %	4,5 %	7,6 %	83,0 %	17,0 %
Koko vuosi	84,7 %	1,7 %	0,5 %	1,2 %	3,1 %	3,3 %	5,5 %	86,9 %	13,1 %

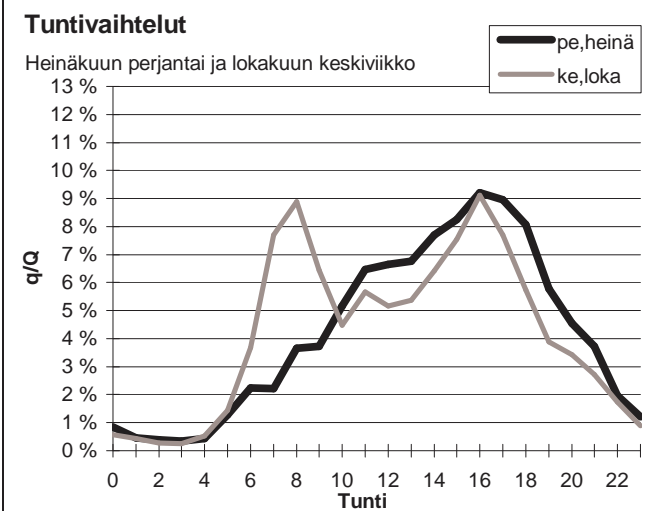
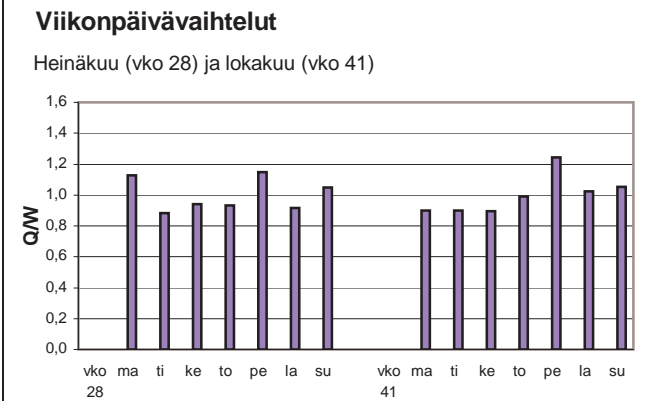
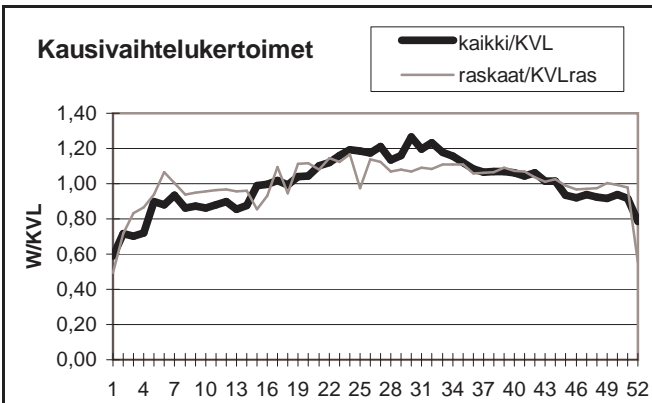

Yöliikenteen osuus (klo 22-07)

Heinäkuu	9,2 %	Lokakuu	9,8 %
----------	-------	---------	-------

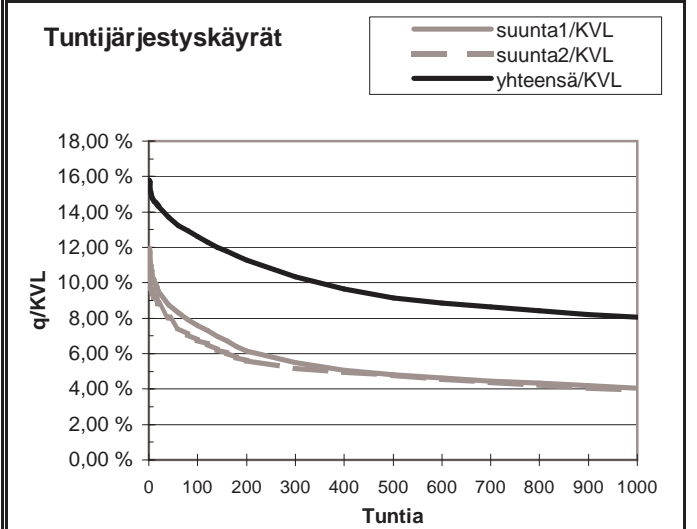
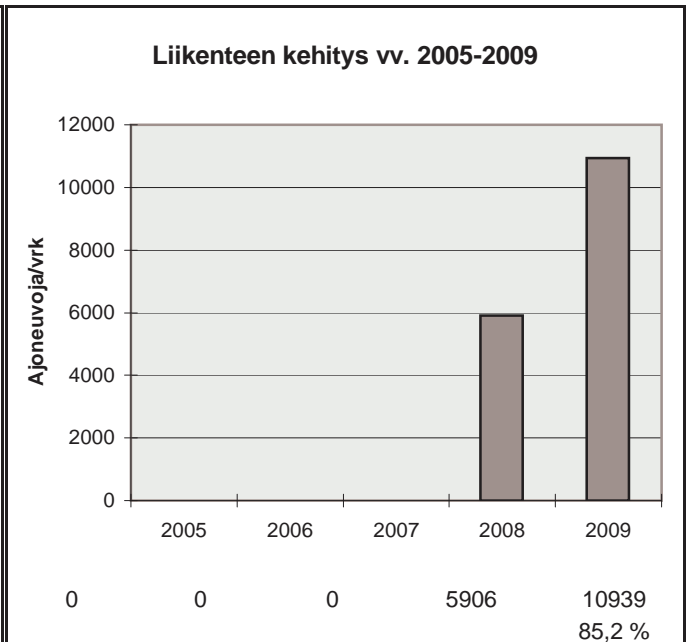

h	q	q/KVL	qras	qras/KVLras
1	1727	15,8 %	171	11,9 %
30	1525	13,9 %	142	9,9 %
100	1378	12,6 %	134	9,4 %
150	1298	11,9 %	130	9,1 %
300	1132	10,3 %	123	8,6 %
1000	880	8,0 %	111	7,8 %
5000	347	3,2 %	43	3,0 %

Vuoden 2009 liikennemäärät:

KVL	10898	KVLras	1224
KAVL	10329	KAVLras	1564
KKVL	13451	KKVLras	1346

Tieosa =	17	Suunta1 =	Turku
Etäisyys =	2205	Suunta2 =	Helsinki
Kaistoja =	4		

Liikenteen koostumus:

	Ha	Ha+pk	Ha+av	La	Kaip	Kapp	Katp	Kevyet	Raskaat
Arkiliikenne	83,3 %	1,2 %	0,3 %	1,1 %	2,7 %	5,0 %	6,3 %	84,9 %	15,1 %
Koko vuosi	87,1 %	1,4 %	0,3 %	1,1 %	2,1 %	3,7 %	4,3 %	88,8 %	11,2 %

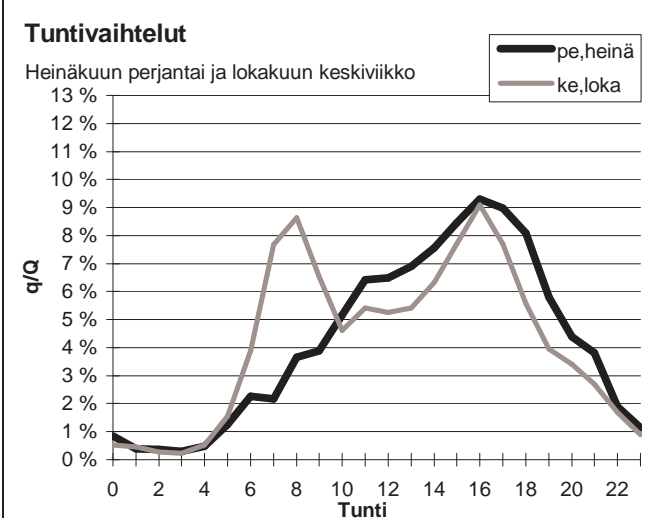
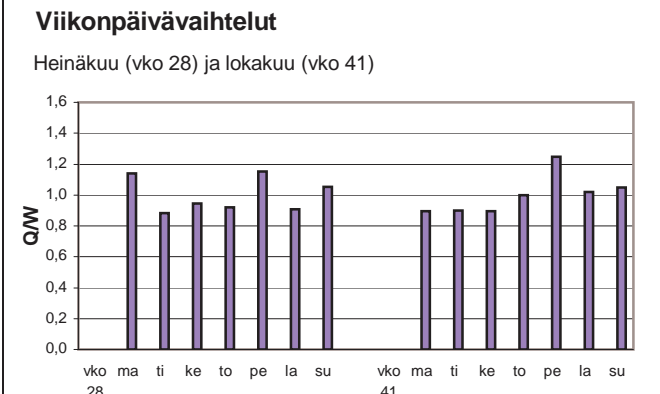
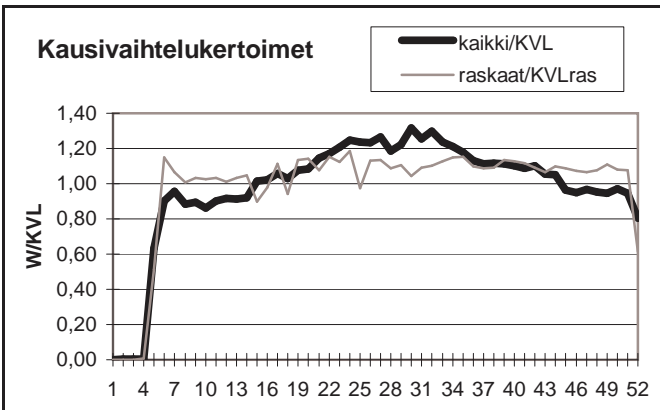

Yöliikenteen osuus (klo 22-07)

Heinäkuu	8,9 %	Lokakuu	10,0 %
----------	-------	---------	--------

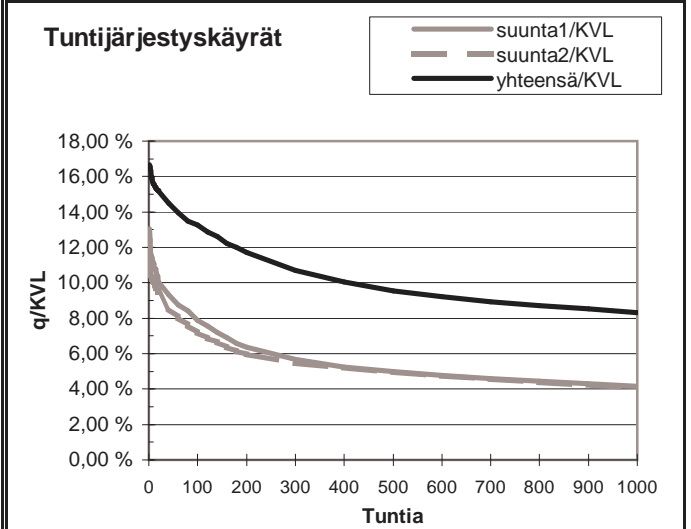
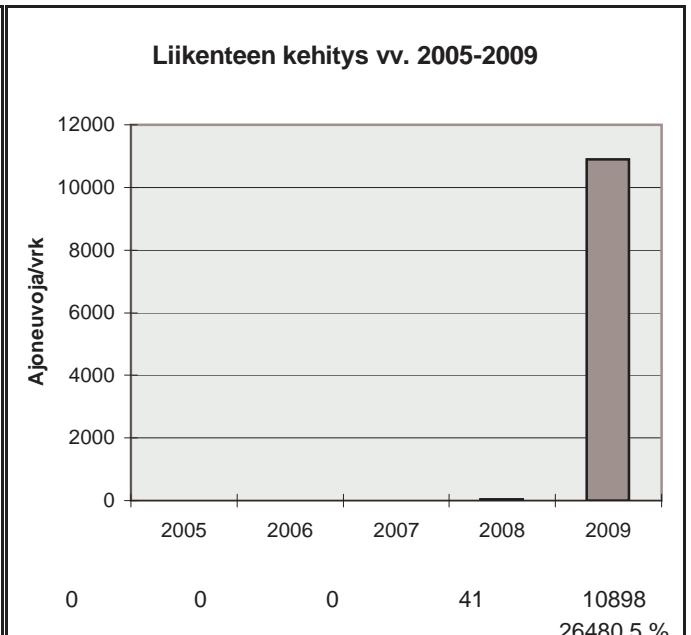

h	q	q/KVL	qras	qras/KVLras
1	1816	16,7 %	157	12,8 %
30	1606	14,7 %	134	10,9 %
100	1444	13,2 %	125	10,2 %
150	1346	12,4 %	122	10,0 %
300	1167	10,7 %	116	9,5 %
1000	907	8,3 %	101	8,3 %
5000	303	2,8 %	32	2,6 %

Vuoden 2009 liikennemäärät:

KVL	10794	KVLras	1215	Tieosa =	15	Suunta1 =	Turku
KAVL	10195	KAVLras	1544	Etäisyys =	3515	Suunta2 =	Helsinki
KKVL	13357	KKVLras	1337	Kaistoja =	4		

Liikenteen koostumus:

	Ha	Ha+pk	Ha+av	La	Kaip	Kapp	Katp	Kevyet	Raskaat
Arkiliikenne	83,3 %	1,3 %	0,3 %	1,2 %	2,7 %	4,9 %	6,4 %	84,9 %	15,1 %
Koko vuosi	87,0 %	1,4 %	0,3 %	1,2 %	2,1 %	3,6 %	4,4 %	88,7 %	11,3 %

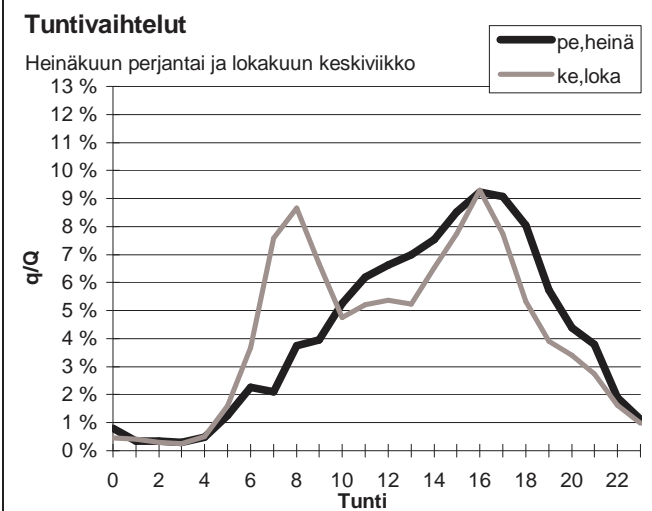
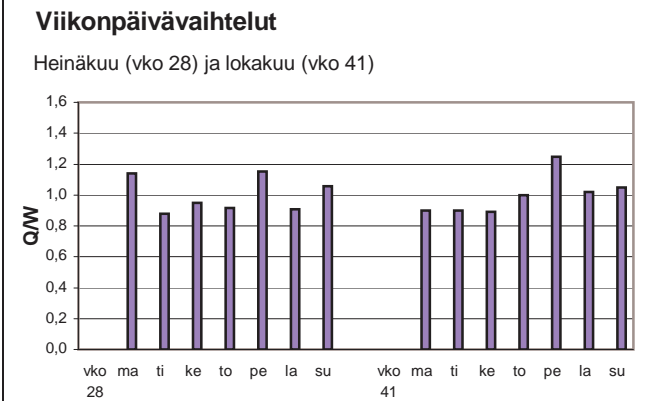
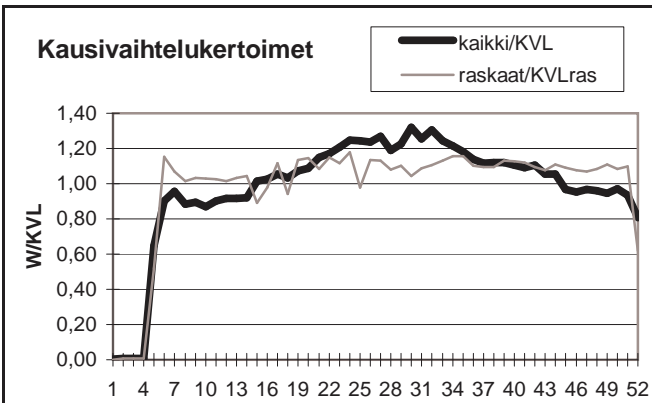

Yöliikenteen osuus (klo 22-07)

Heinäkuu	8,8 %	Lokakuu	9,8 %
----------	-------	---------	-------

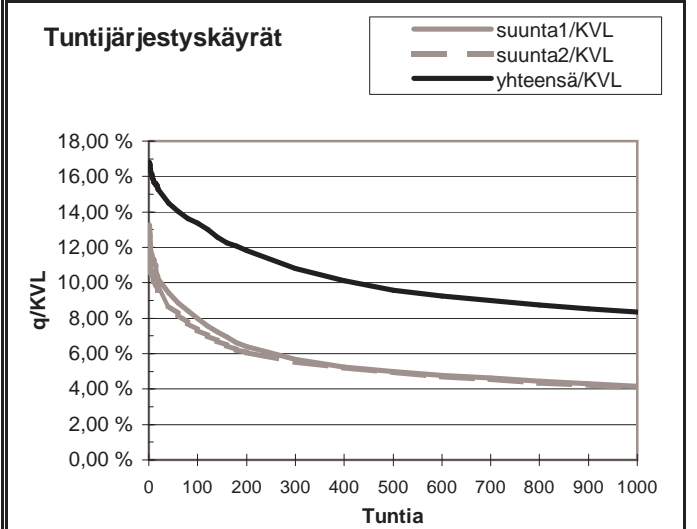
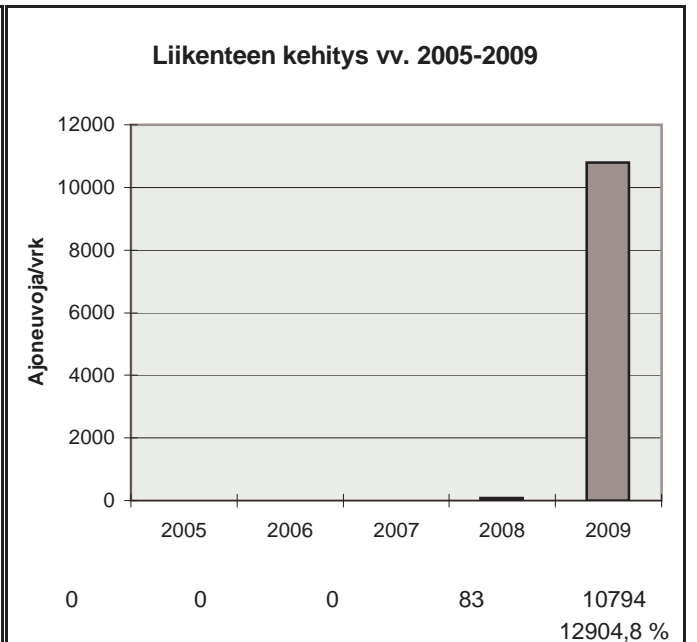

h	q	q/KVL	qras	qras/KVLras
1	1814	16,8 %	155	12,8 %
30	1599	14,8 %	131	10,8 %
100	1443	13,4 %	124	10,2 %
150	1336	12,4 %	121	10,0 %
300	1167	10,8 %	115	9,5 %
1000	901	8,3 %	101	8,3 %
5000	302	2,8 %	32	2,6 %

Vuoden 2009 liikennemäärät:

KVL	12023	KVLras	1238	Tieosa =	14	Suunta1 =	Turku
KAVL	11374	KAVLras	1578	Etäisyys =	2233	Suunta2 =	Helsinki
KKVL	14890	KKVLras	1372	Kaistoja =	4		

Liikenteen koostumus:

	Ha	Ha+pk	Ha+av	La	Kaip	Kapp	Katp	Kevyet	Raskaat
Arkiliikenne	84,5 %	1,3 %	0,3 %	0,9 %	2,8 %	4,6 %	5,5 %	86,1 %	13,9 %
Koko vuosi	88,0 %	1,5 %	0,3 %	0,9 %	2,2 %	3,4 %	3,8 %	89,7 %	10,3 %

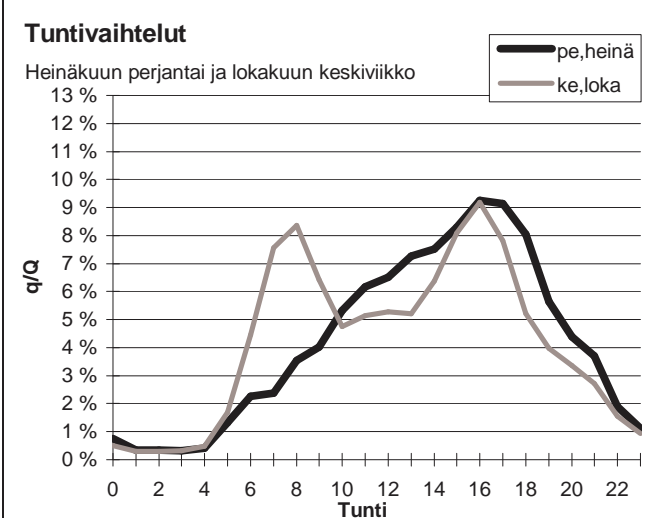
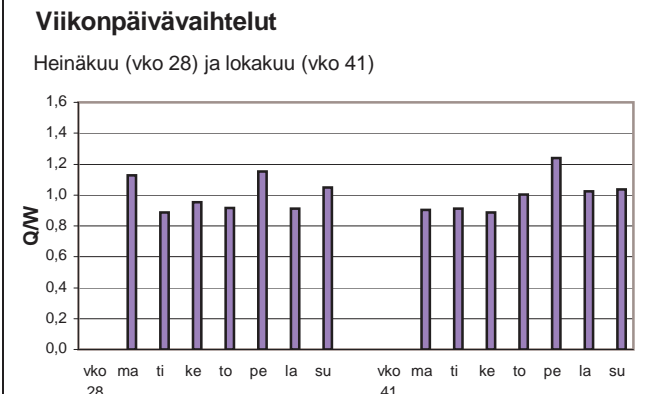
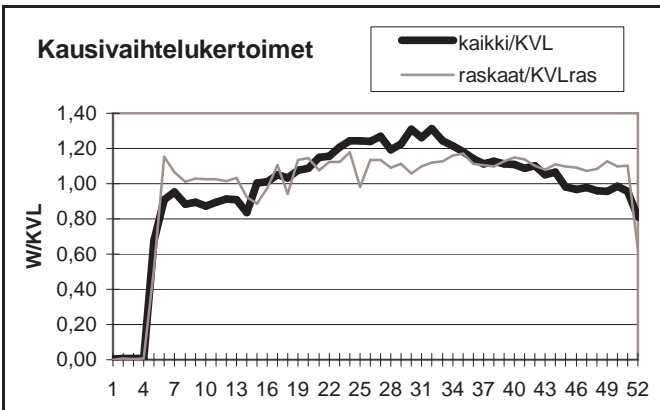

Yöliikenteen osuus (klo 22-07)

Heinäkuu	8,8 %	Lokakuu	10,5 %
----------	-------	---------	--------

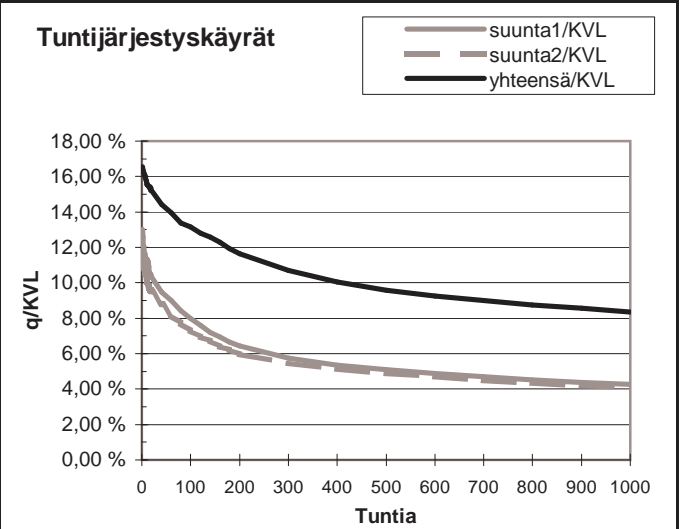
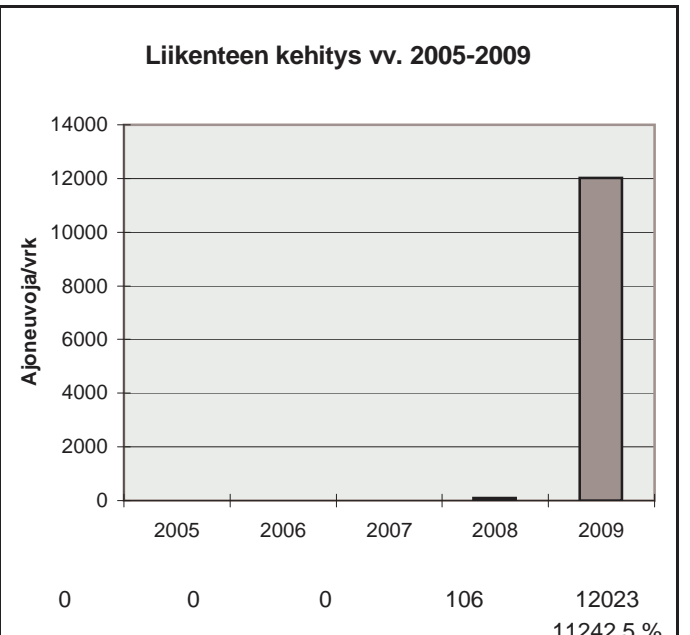

h	q	q/KVL	qras	qras/KVLras
1	1989	16,5 %	154	12,4 %
30	1762	14,7 %	135	10,9 %
100	1581	13,1 %	127	10,3 %
150	1494	12,4 %	124	10,0 %
300	1287	10,7 %	118	9,5 %
1000	1005	8,4 %	104	8,4 %
5000	329	2,7 %	32	2,6 %

Vuoden 2009 liikennemäärät:

KVL	13120	KVLras	1281	Tieosa =	12	Suunta1 =	Turku
KAVL	12667	KAVLras	1640	Etäisyys =	2234	Suunta2 =	Helsinki
KKVL	16080	KKVLras	1418	Kaistoja =	4		

Liikenteen koostumus:

	Ha	Ha+pk	Ha+av	La	Kaip	Kapp	Katp	Kevyet	Raskaat
Arkiliikenne	85,4 %	1,4 %	0,3 %	1,0 %	2,7 %	4,0 %	5,2 %	87,1 %	12,9 %
Koko vuosi	88,4 %	1,5 %	0,3 %	1,0 %	2,1 %	3,0 %	3,7 %	90,2 %	9,8 %

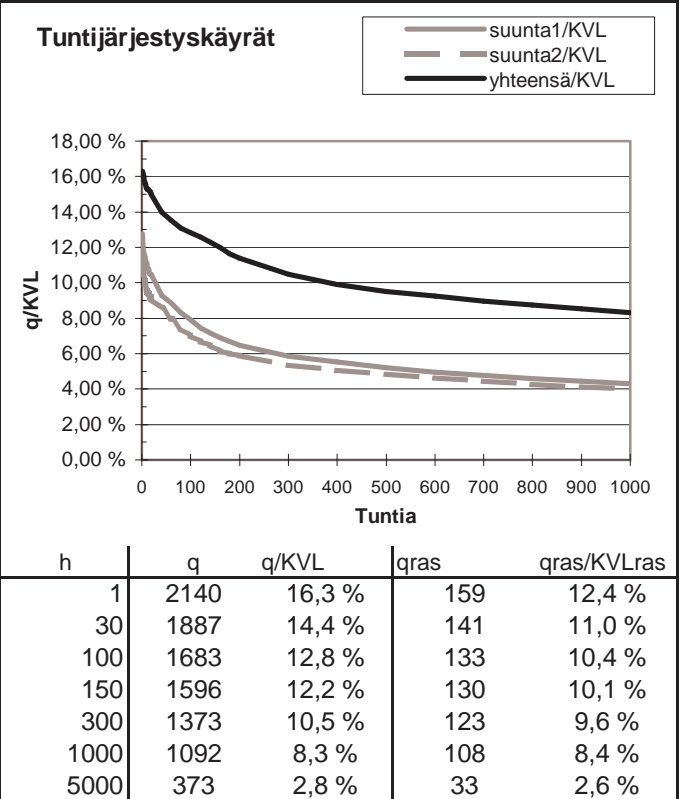
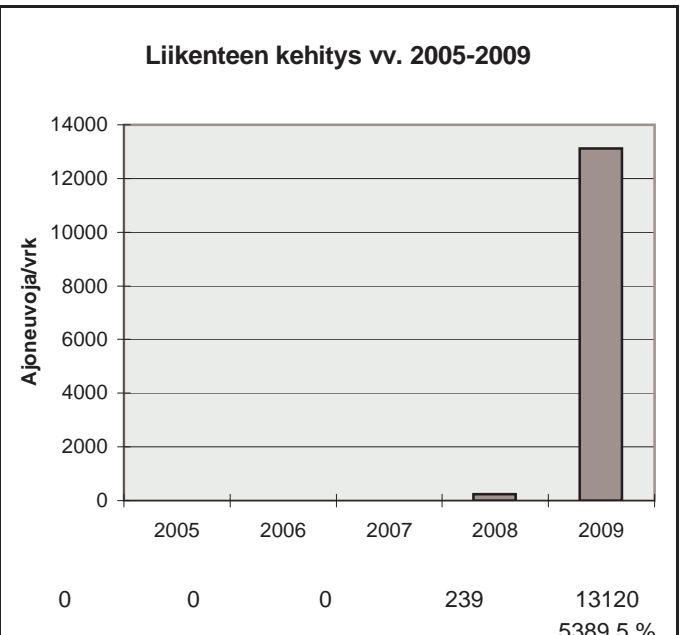
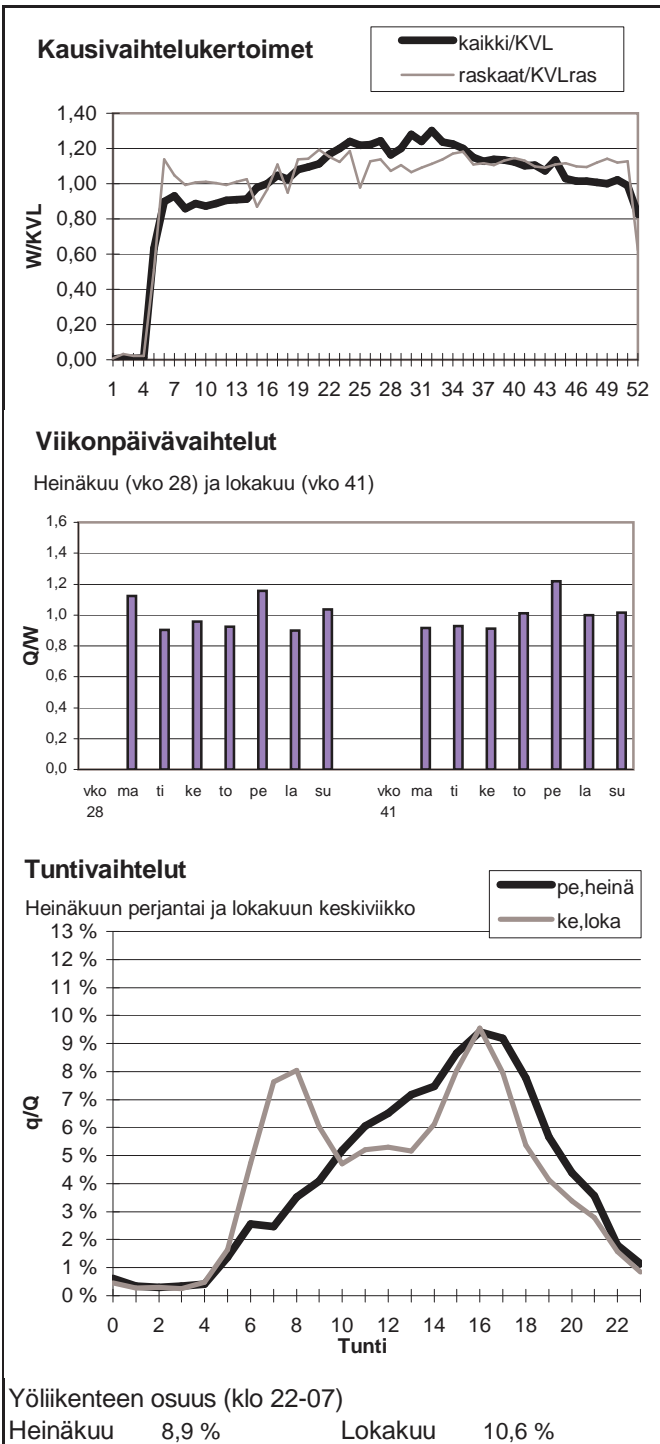

Vuoden 2009 liikennemäärät:

KVL	10303	KVLras	1228	Tieosa =	26	Suunta1 =	Kotka
KAVL	10582	KAVLras	1582	Etäisyys =	1505	Suunta2 =	Loviisa
KKVL	11673	KKVLras	1321	Kaistoja =	2		

Liikenteen koostumus:

	Ha	Ha+pk	Ha+av	La	Kaip	Kapp	Katp	Kevyet	Raskaat
Arkiliikenne	83,2 %	1,6 %	0,2 %	1,3 %	2,8 %	6,0 %	4,9 %	85,0 %	15,0 %
Koko vuosi	86,2 %	1,6 %	0,2 %	1,3 %	2,2 %	4,8 %	3,6 %	88,1 %	11,9 %

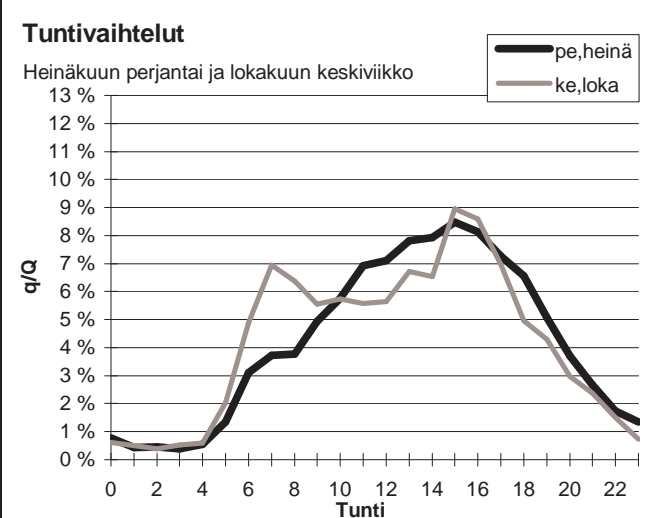
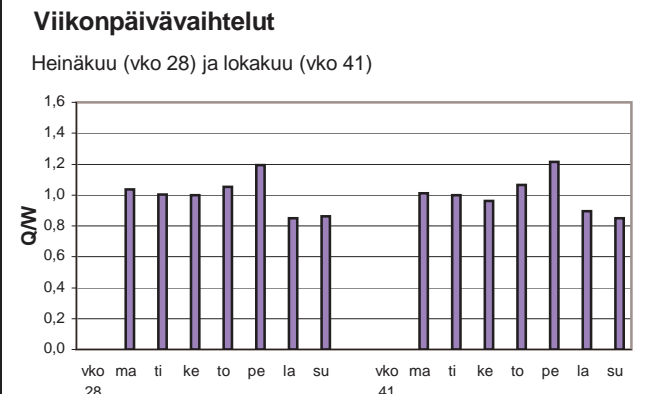
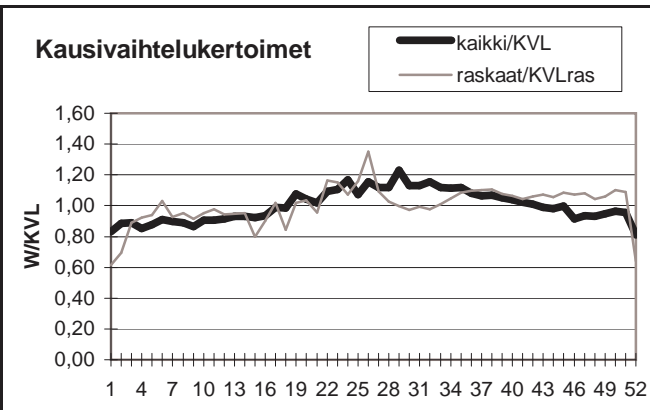

Yöliikenteen osuus (klo 22-07)

Heinäkuu	10,2 %	Lokakuu	11,8 %
----------	--------	---------	--------

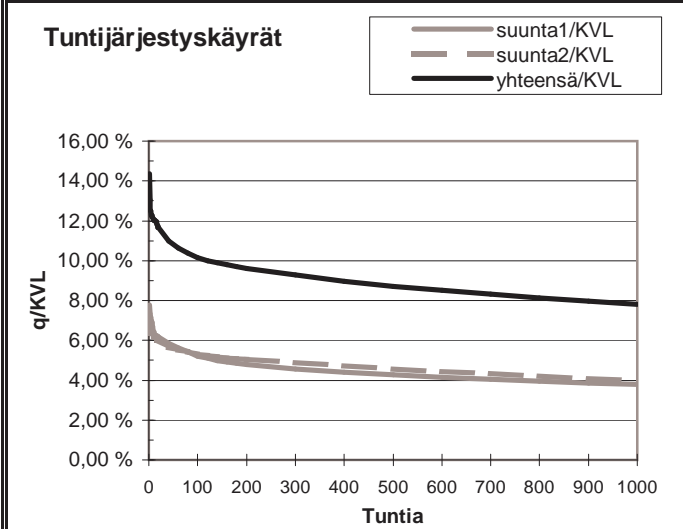
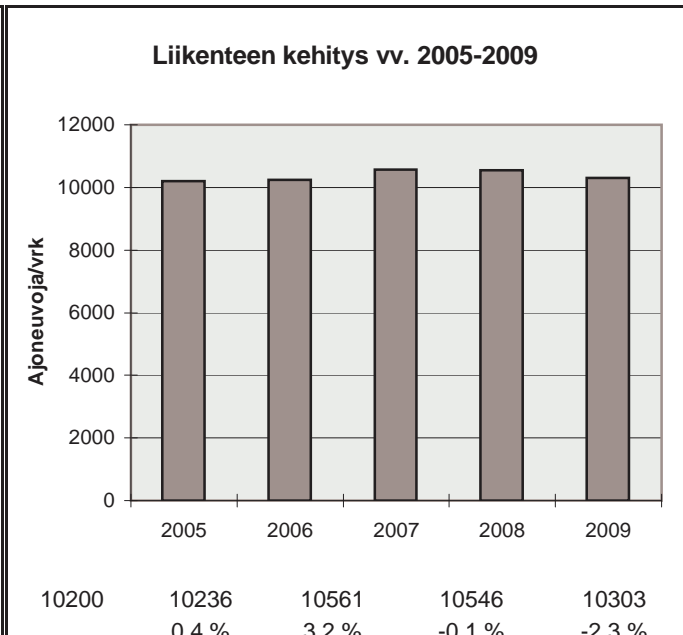

h	q	q/KVL	qras	qras/KVLras
1	1480	14,4 %	202	16,4 %
30	1160	11,3 %	150	12,2 %
100	1047	10,2 %	136	11,1 %
150	1015	9,9 %	133	10,8 %
300	958	9,3 %	126	10,3 %
1000	805	7,8 %	109	8,9 %
5000	329	3,2 %	29	2,4 %

Vuoden 2009 liikennemäärät:

KVL	6617	KVLras	905	Tieosa =	228	Suunta1 =	Kouvola
KAVL	6555	KAVLras	1175	Etäisyys =	1257	Suunta2 =	Lahti
KKVL	7809	KKVLras	913	Kaistoja =	2		

Liikenteen koostumus:

	Ha	Ha+pk	Ha+av	La	Kaip	Kapp	Katp	Kevyet	Raskaat
Arkiliikenne	79,2 %	2,3 %	0,5 %	0,6 %	3,7 %	3,6 %	10,0 %	82,1 %	17,9 %
Koko vuosi	83,3 %	2,5 %	0,5 %	0,7 %	3,0 %	2,7 %	7,3 %	86,3 %	13,7 %

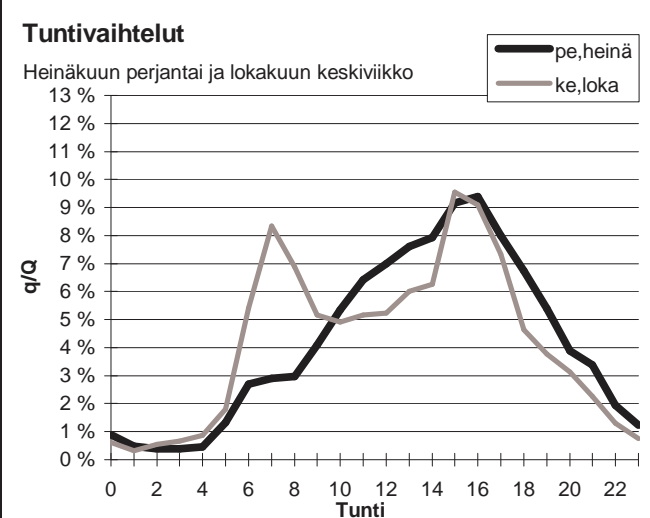
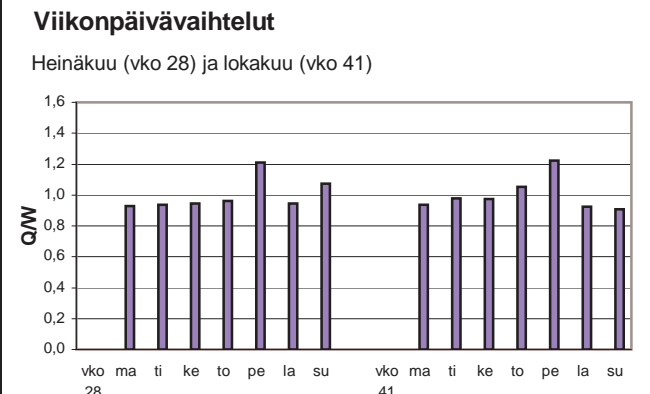
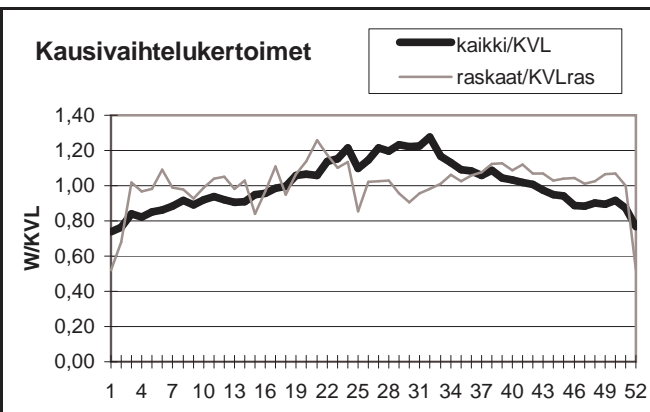

Yöliikenteen osuus (klo 22-07)

Heinäkuu	9,8 %	Lokakuu	12,3 %
----------	-------	---------	--------

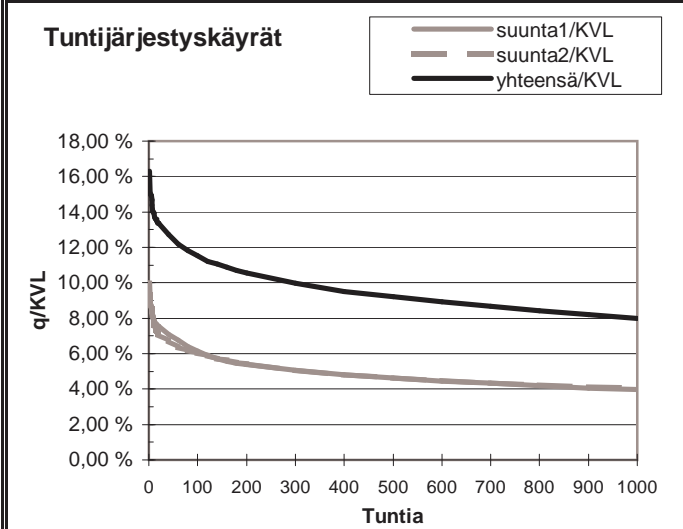
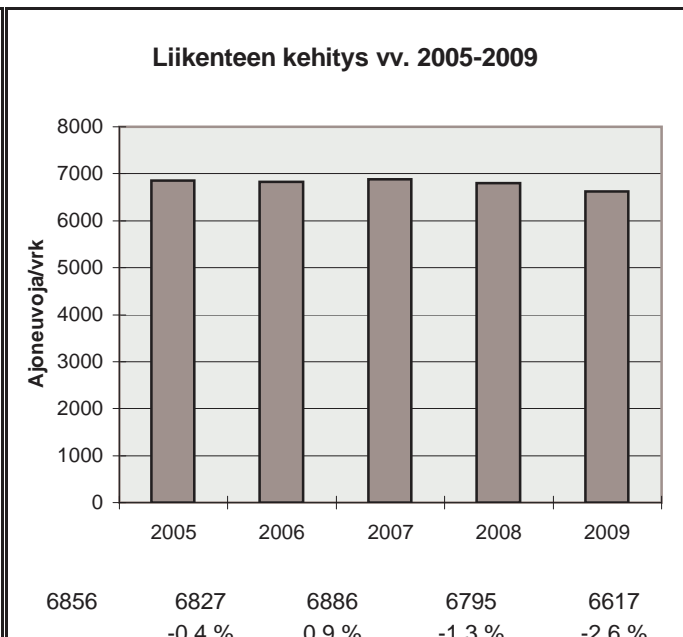

h	q	q/KVL	qras	qras/KVLras
1	1079	16,3 %	106	11,7 %
30	862	13,0 %	94	10,4 %
100	762	11,5 %	88	9,7 %
150	728	11,0 %	86	9,5 %
300	659	10,0 %	81	8,9 %
1000	529	8,0 %	71	7,8 %
5000	206	3,1 %	26	2,9 %

Vuoden 2009 liikennemäärät:

KVL	1638	KVLras	488	Tieosa =	8	Suunta1 =	Luumäki
KAVL	1708	KAVLras	647	Etäisyys =	4792	Suunta2 =	Hamina
KKVL	1951	KKVLras	440	Kaistoja =	2		

Liikenteen koostumus:

	Ha	Ha+pk	Ha+av	La	Kaip	Kapp	Katp	Kevyet	Raskaat
Arkiliikenne	59,4 %	2,1 %	0,6 %	1,3 %	3,0 %	11,4 %	22,1 %	62,1 %	37,9 %
Koko vuosi	67,2 %	2,4 %	0,6 %	1,3 %	2,5 %	9,1 %	16,9 %	70,2 %	29,8 %

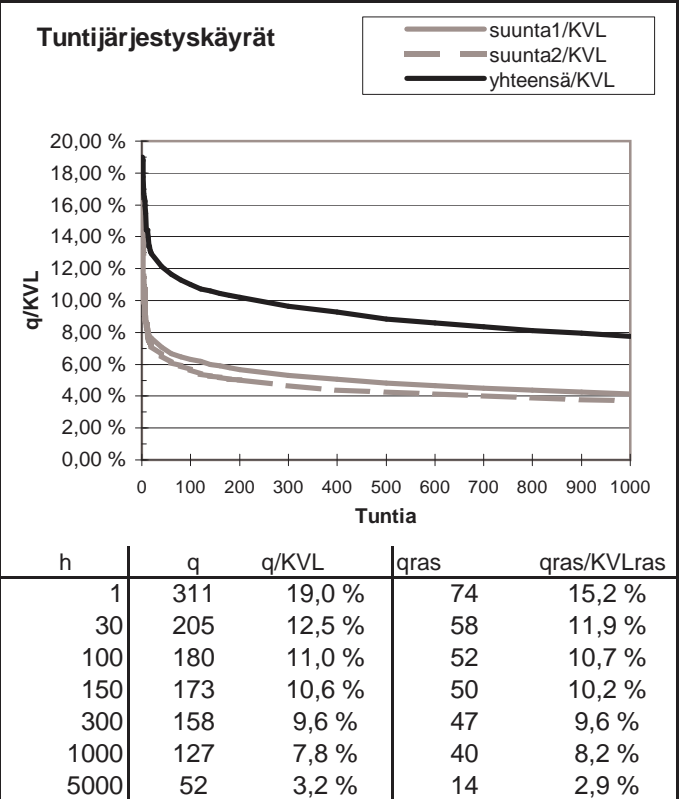
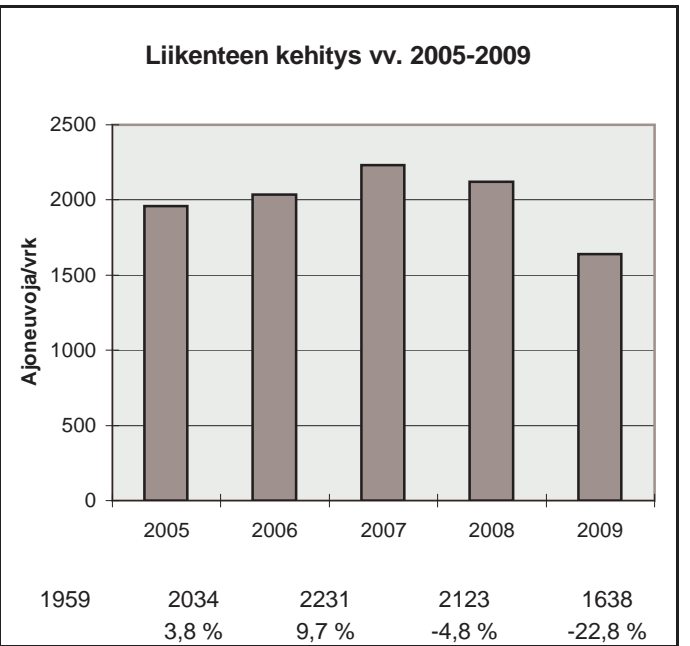
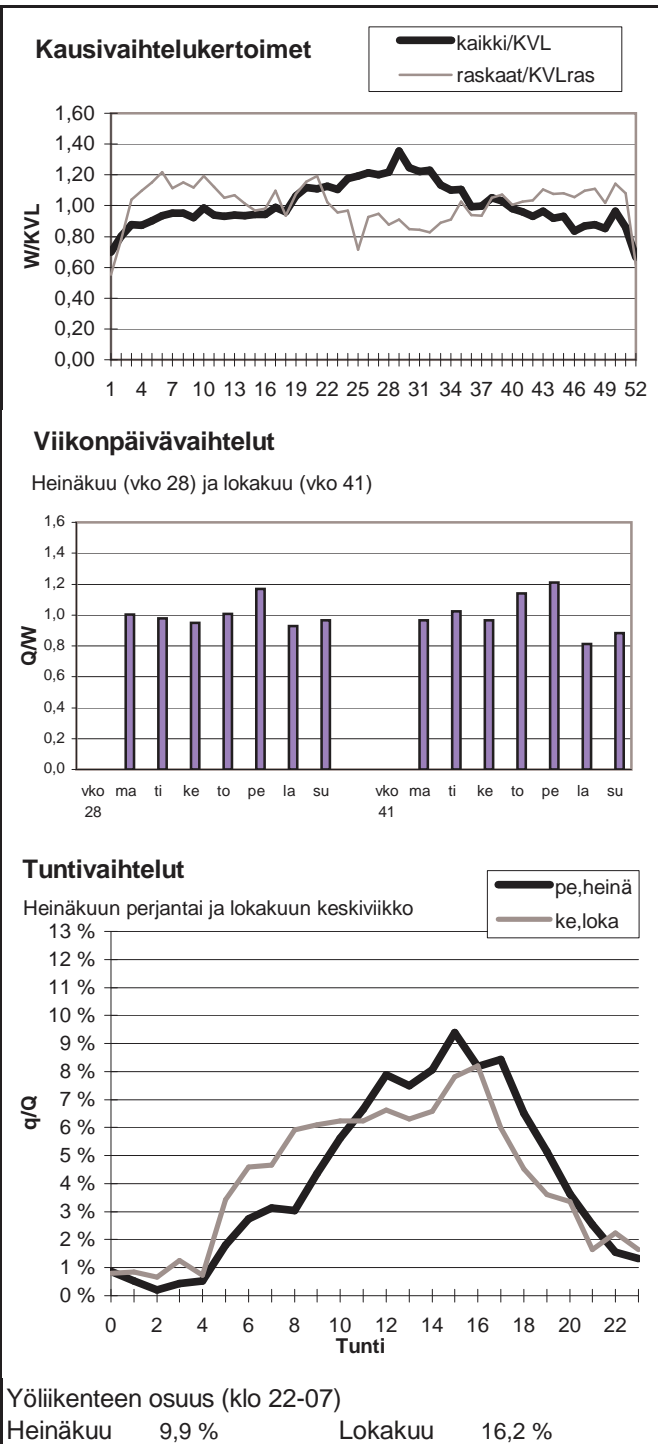

Vuoden 2009 liikennemäärät:

KVL	7263	KVLras	715	Tieosa =	127	Suunta1 =	Kouvola
KAVL	6892	KAVLras	929	Etäisyys =	610	Suunta2 =	Lapinjärvi
KKVL	8657	KKVLras	710	Kaistoja =	2		

Liikenteen koostumus:

	Ha	Ha+pk	Ha+av	La	Kaip	Kapp	Katp	Kevyet	Raskaat
Arkiliikenne	84,3 %	1,9 %	0,3 %	1,0 %	2,4 %	3,8 %	6,2 %	86,5 %	13,5 %
Koko vuosi	87,6 %	2,2 %	0,4 %	1,0 %	1,9 %	2,7 %	4,4 %	90,2 %	9,8 %

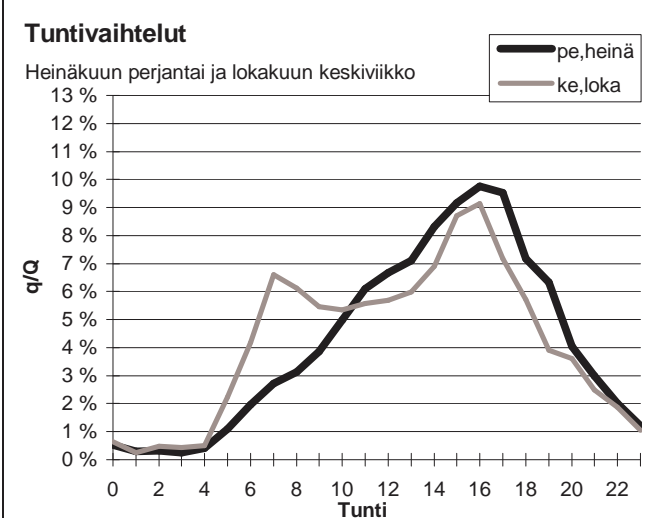
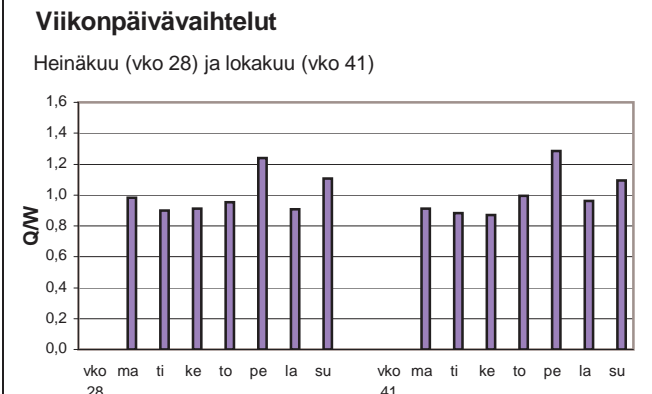
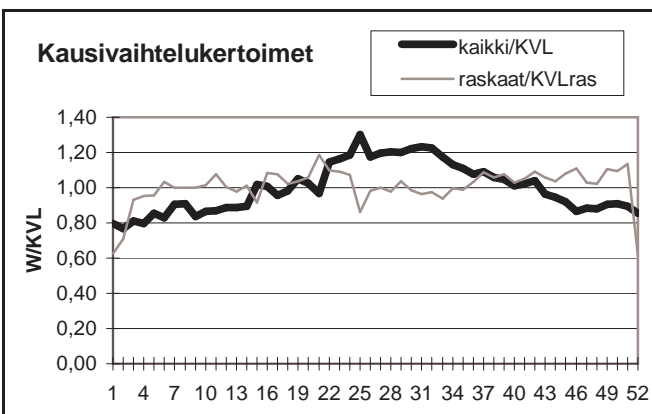

Yöliikenteen osuus (klo 22-07)

Heinäkuu	8,1 %	Lokakuu	11,6 %
----------	-------	---------	--------

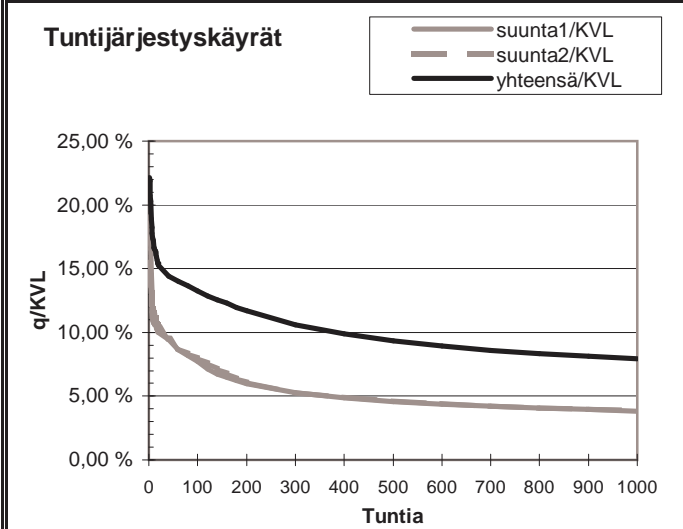
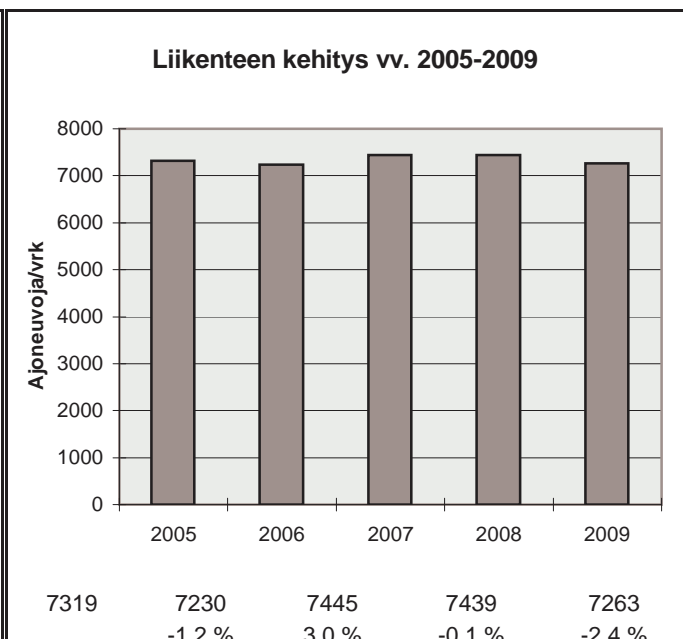

h	q	q/KVL	qras	qras/KVLras
1	1609	22,2 %	108	15,1 %
30	1080	14,9 %	81	11,3 %
100	962	13,2 %	74	10,3 %
150	900	12,4 %	72	10,1 %
300	770	10,6 %	67	9,4 %
1000	575	7,9 %	57	8,0 %
5000	230	3,2 %	21	2,9 %

Vuoden 2009 liikennemäärät:

KVL	8091	KVLras	1414	Tieosa =	210	Suunta1 =	Lappeenranta
KAVL	7996	KAVLras	1829	Etäisyys =	1914	Suunta2 =	Kouvola
KKVL	9737	KKVLras	1336	Kaistoja =	2		

Liikenteen koostumus:

	Ha	Ha+pk	Ha+av	La	Kaip	Kapp	Katp	Kevyet	Raskaat
Arkiliikenne	74,7 %	2,0 %	0,4 %	0,8 %	3,2 %	6,7 %	12,2 %	77,1 %	22,9 %
Koko vuosi	79,9 %	2,2 %	0,4 %	0,8 %	2,5 %	5,1 %	9,1 %	82,5 %	17,5 %

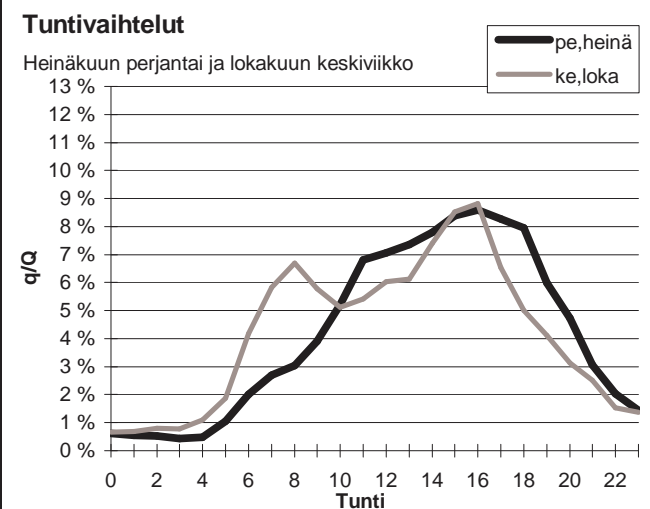
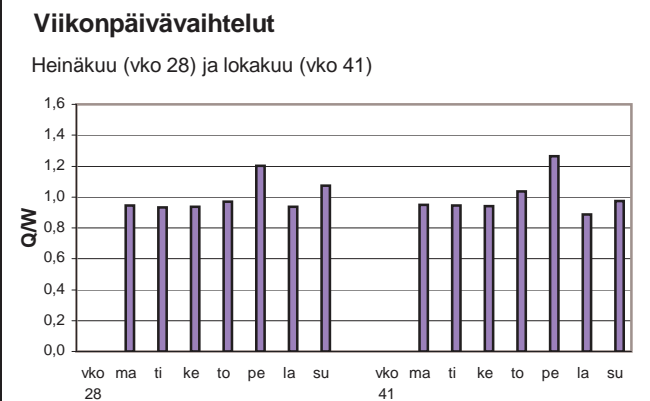
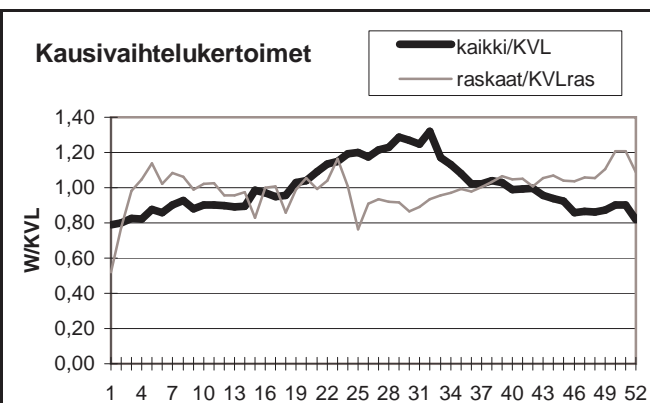

Yöliikenteen osuus (klo 22-07)

Heinäkuu	9,2 %	Lokakuu	13,0 %
----------	-------	---------	--------

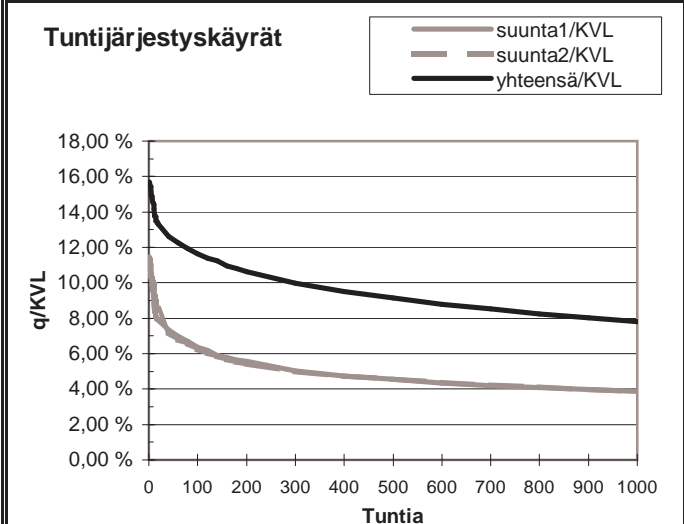
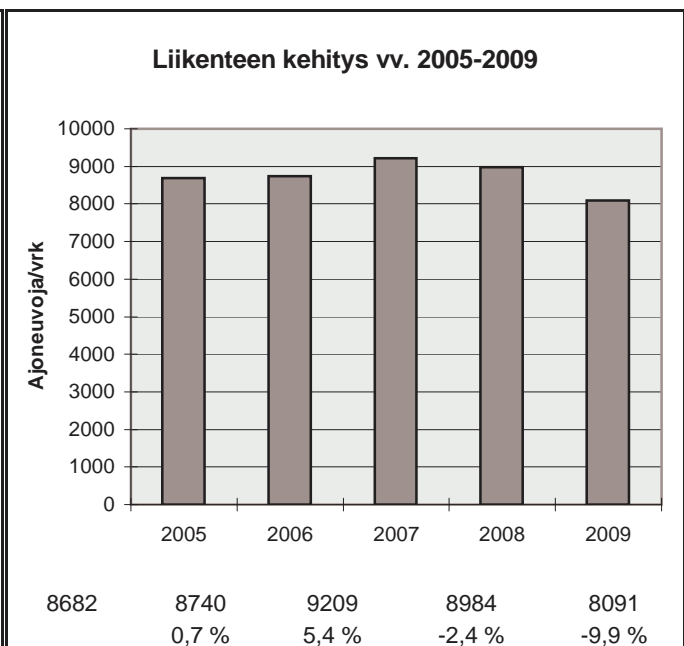

h	q	q/KVL	qras	qras/KVLras
1	1269	15,7 %	223	15,8 %
30	1038	12,8 %	154	10,9 %
100	941	11,6 %	135	9,5 %
150	897	11,1 %	129	9,1 %
300	807	10,0 %	119	8,4 %
1000	631	7,8 %	105	7,4 %
5000	262	3,2 %	45	3,2 %

Vuoden 2009 liikennemäärät:

KVL	3874	KVLras	499	Tieosa =	318	Suunta1 =	Parikkala
KAVL	3782	KAVLras	657	Etäisyys =	2733	Suunta2 =	Imatra
KKVL	4946	KKVLras	494	Kaistoja =	2		

Liikenteen koostumus:

	Ha	Ha+pk	Ha+av	La	Kaip	Kapp	Katp	Kevyet	Raskaat
Arkiliikenne	79,6 %	2,7 %	0,4 %	0,7 %	3,4 %	3,4 %	9,9 %	82,6 %	17,4 %
Koko vuosi	83,8 %	2,9 %	0,4 %	0,7 %	2,6 %	2,4 %	7,1 %	87,1 %	12,9 %

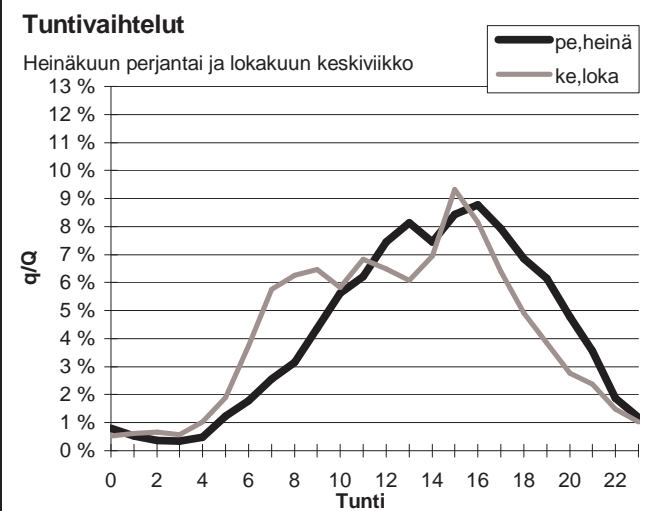
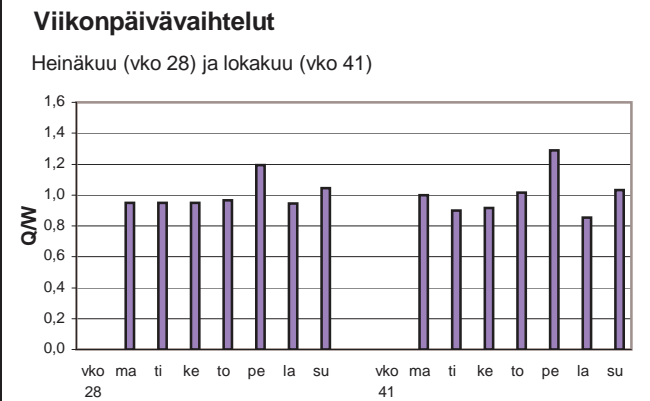
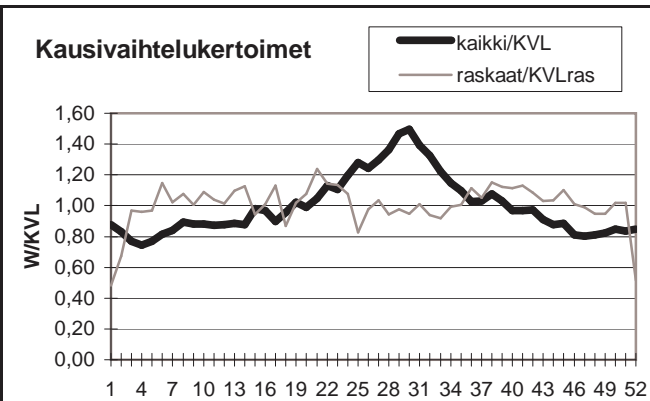

Yöliikenteen osuus (klo 22-07)

Heinäkuu	8,6 %	Lokakuu	11,6 %
----------	-------	---------	--------

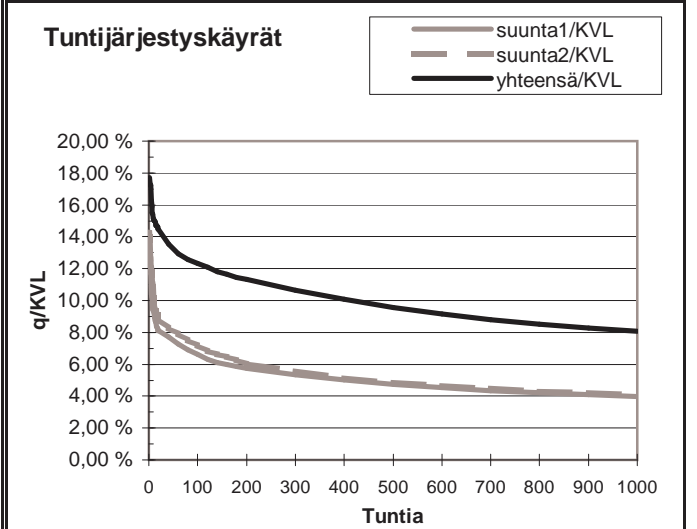
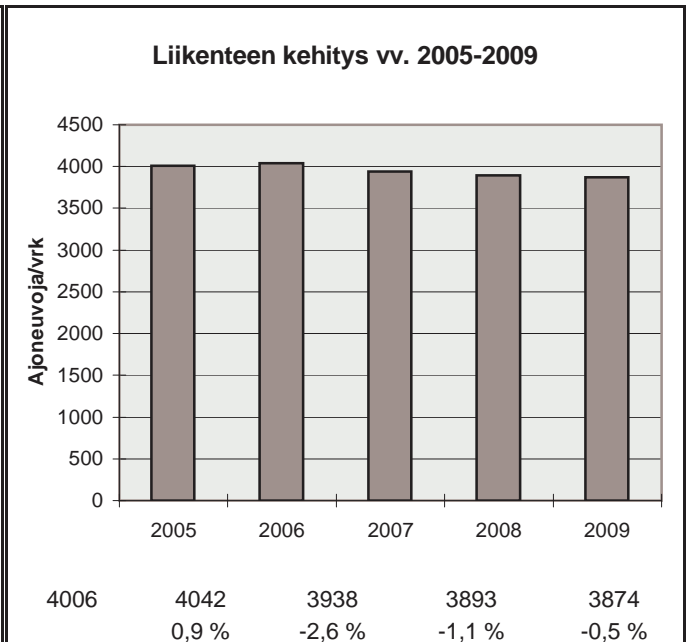

h	q	q/KVL	qras	qras/KVLras
1	686	17,7 %	64	12,8 %
30	536	13,8 %	57	11,4 %
100	478	12,3 %	52	10,4 %
150	454	11,7 %	50	10,0 %
300	413	10,7 %	47	9,4 %
1000	312	8,1 %	40	8,0 %
5000	118	3,0 %	14	2,8 %

Vuoden 2009 liikennemäärät:

KVL	5276	KVLras	1190	Tieosa =	36	Suunta1 =	Vaalimaa
KAVL	5401	KAVLras	1361	Etäisyys =	2951	Suunta2 =	Hamina
KKVL	5971	KKVLras	1196	Kaistoja =	2		

Liikenteen koostumus:

	Ha	Ha+pk	Ha+av	La	Kaip	Kapp	Katp	Kevyet	Raskaat
Arkiliikenne	72,9 %	1,6 %	0,3 %	2,0 %	2,3 %	16,7 %	4,2 %	74,8 %	25,2 %
Koko vuosi	75,4 %	1,7 %	0,3 %	2,0 %	1,9 %	15,4 %	3,3 %	77,5 %	22,5 %

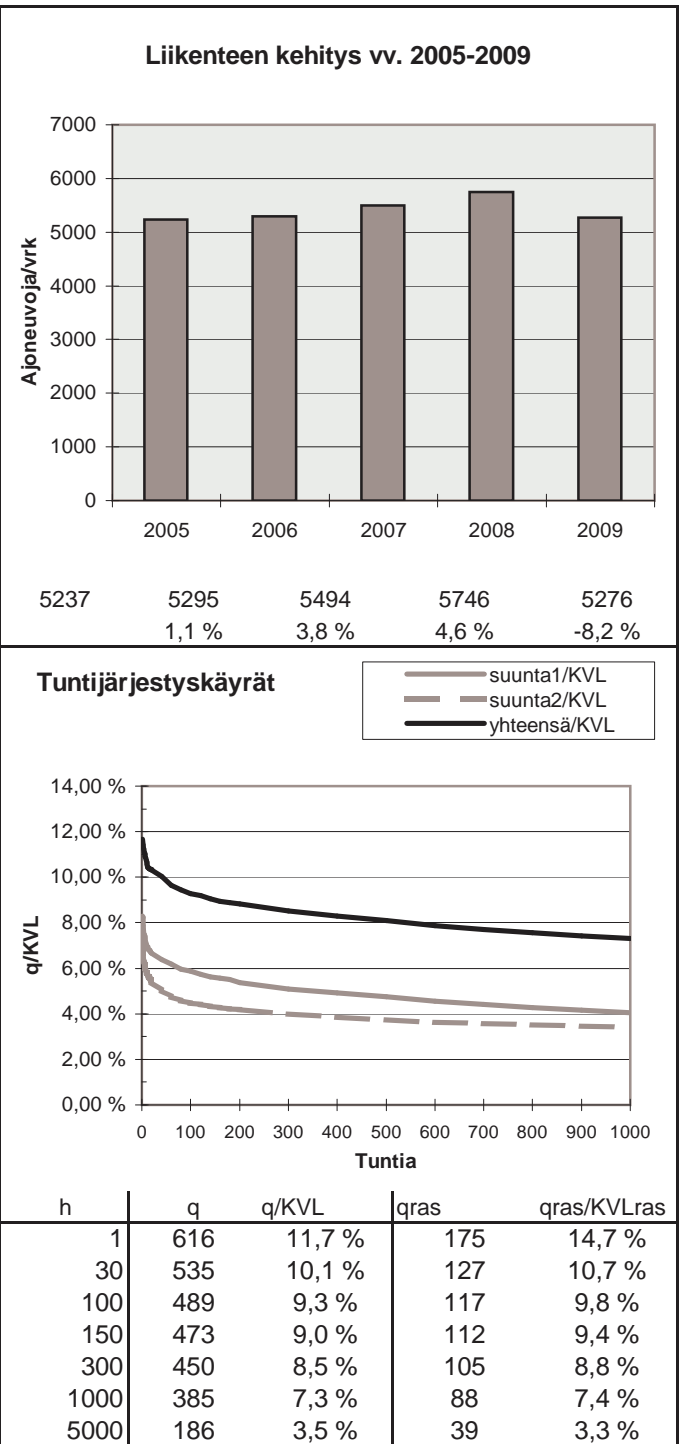
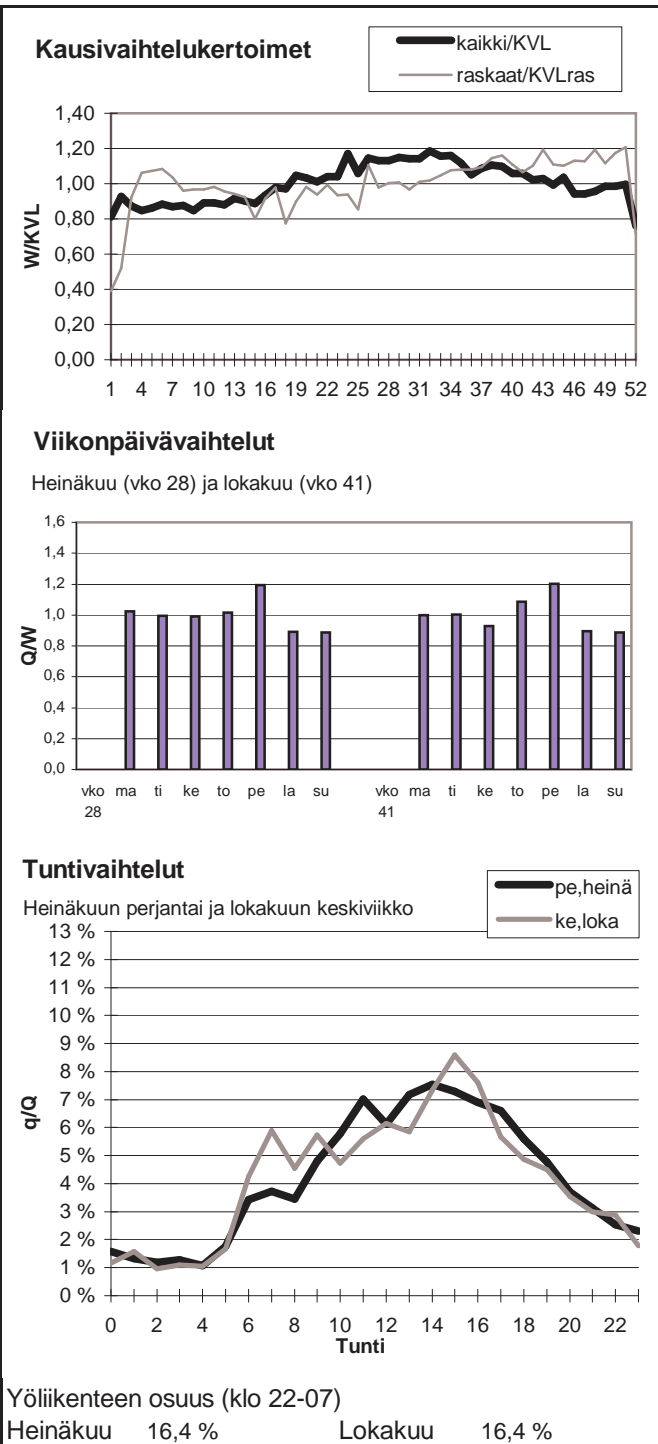

Vuoden 2009 liikennemäärät:

KVL	1758	KVLras	302	Tieosa =	229	Suunta1 =	Lappeenranta
KAVL	1661	KAVLras	393	Etäisyys =	3106	Suunta2 =	Mikkeli
KKVL	2209	KKVLras	294	Kaistoja =	2		

Liikenteen koostumus:

	Ha	Ha+pk	Ha+av	La	Kaip	Kapp	Katp	Kevyet	Raskaat
Arkiliikenne	73,7 %	2,2 %	0,5 %	1,3 %	3,0 %	2,6 %	16,8 %	76,4 %	23,6 %
Koko vuosi	79,8 %	2,5 %	0,5 %	1,3 %	2,3 %	2,1 %	11,5 %	82,8 %	17,2 %

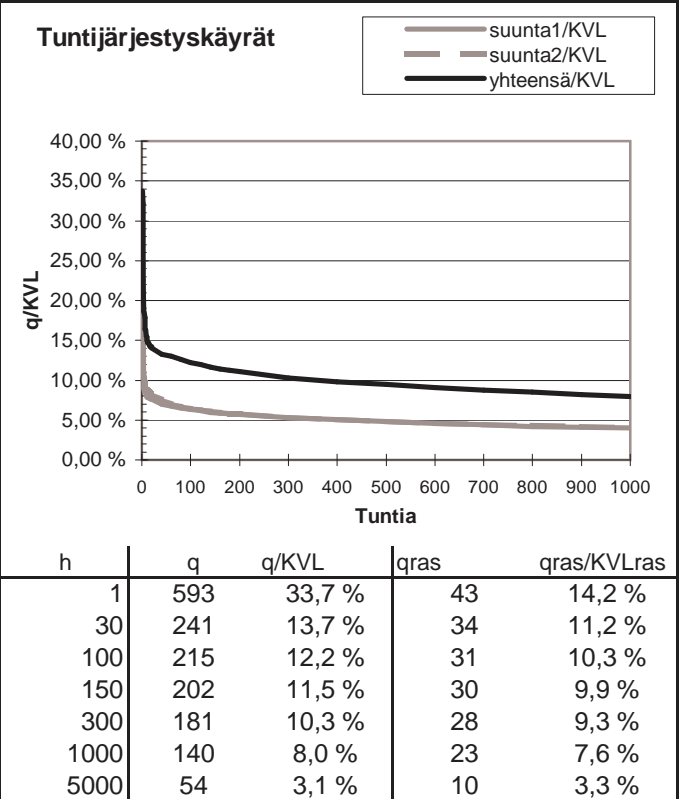
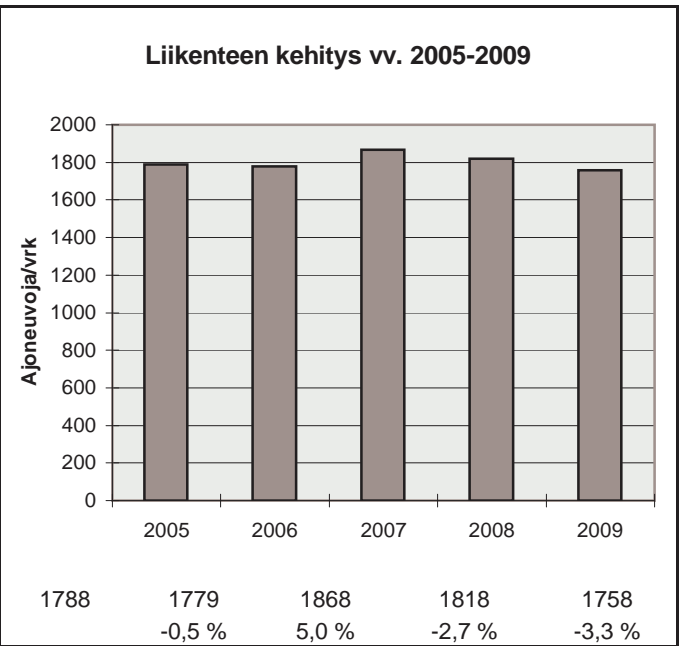
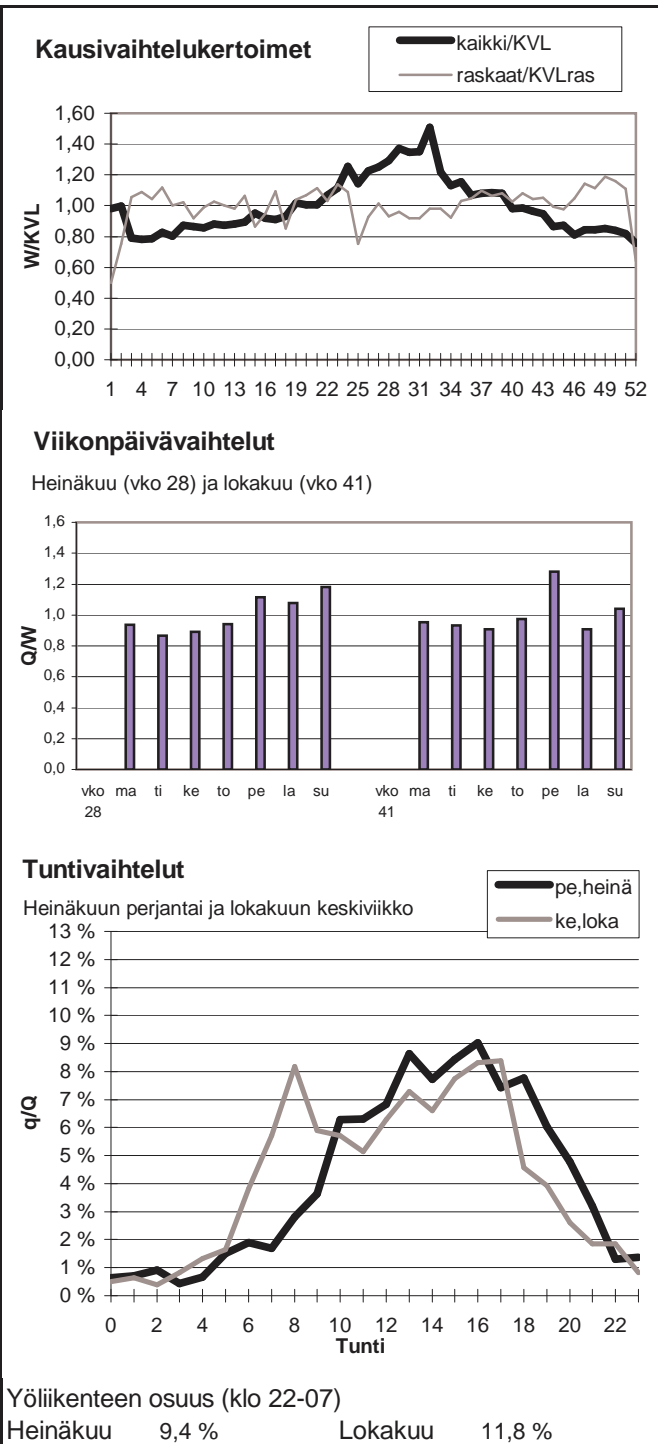

Vuoden 2009 liikennemäärät:

KVL	2530	KVLras	327	Tieosa =	15	Suunta1 =	Mikkeli
KAVL	2244	KAVLras	427	Etäisyys =	705	Suunta2 =	Kouvola
KKVL	3585	KKVLras	317	Kaistoja =	2		

Liikenteen koostumus:

	Ha	Ha+pk	Ha+av	La	Kaip	Kapp	Katp	Kevyet	Raskaat
Arkiliikenne	76,5 %	4,0 %	0,5 %	0,8 %	3,3 %	2,8 %	12,1 %	81,0 %	19,0 %
Koko vuosi	82,2 %	4,3 %	0,5 %	0,8 %	2,4 %	1,7 %	8,0 %	87,1 %	12,9 %

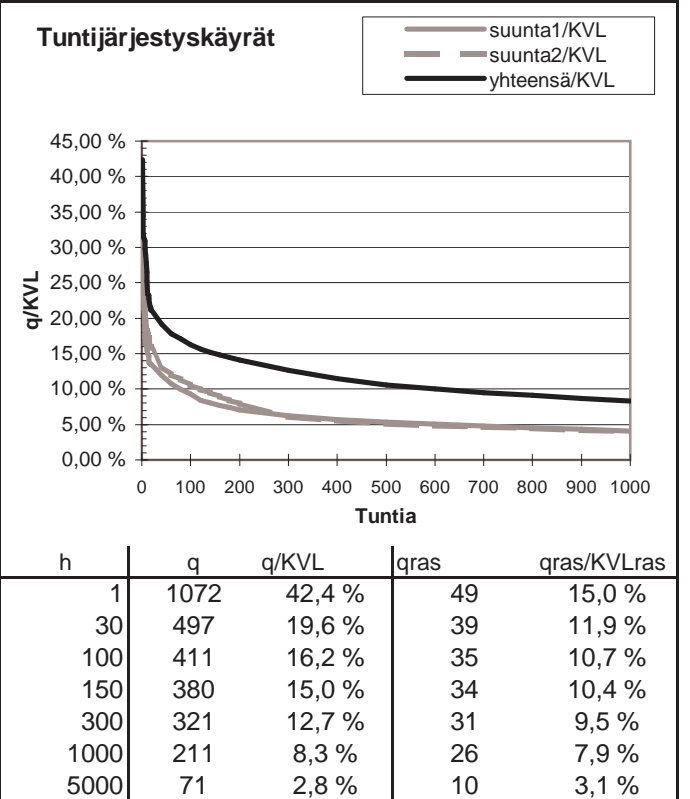
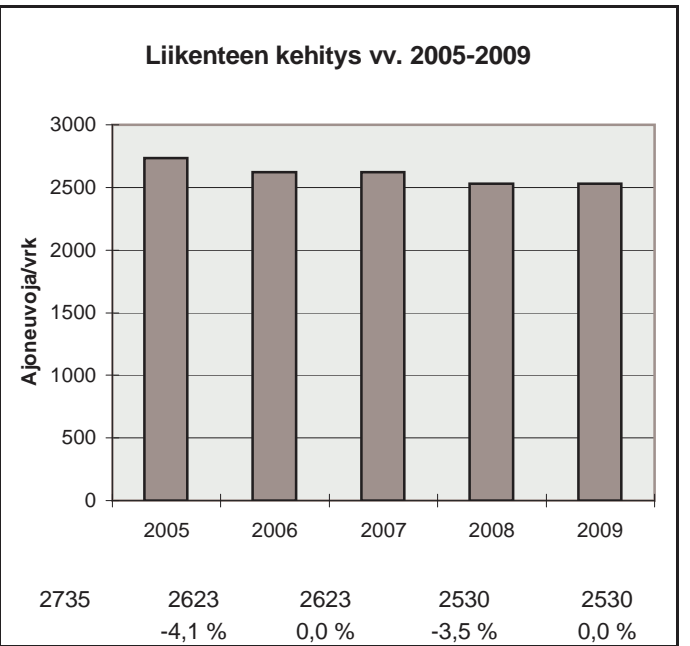
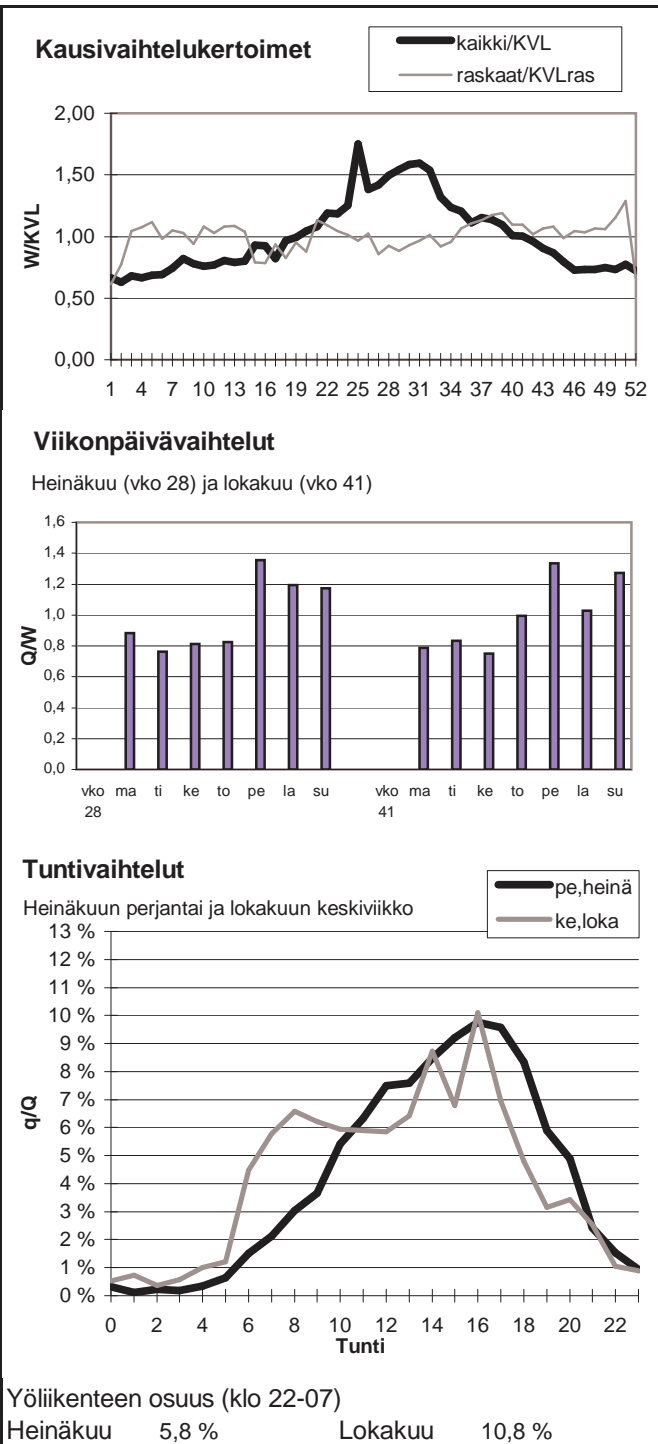

Vuoden 2009 liikennemäärät:

KVL	1520	KVLras	131	Tieosa =	20	Suunta1 =	Imatra
KAVL	1375	KAVLras	170	Etäisyys =	2843	Suunta2 =	Puumala
KKVL	2372	KKVLras	147	Kaistoja =	2		

Liikenteen koostumus:

	Ha	Ha+pk	Ha+av	La	Kaip	Kapp	Katp	Kevyet	Raskaat
Arkiliikenne	81,6 %	5,5 %	0,6 %	0,6 %	3,2 %	1,0 %	7,6 %	87,6 %	12,4 %
Koko vuosi	85,3 %	5,5 %	0,6 %	0,5 %	2,5 %	0,7 %	4,9 %	91,4 %	8,6 %

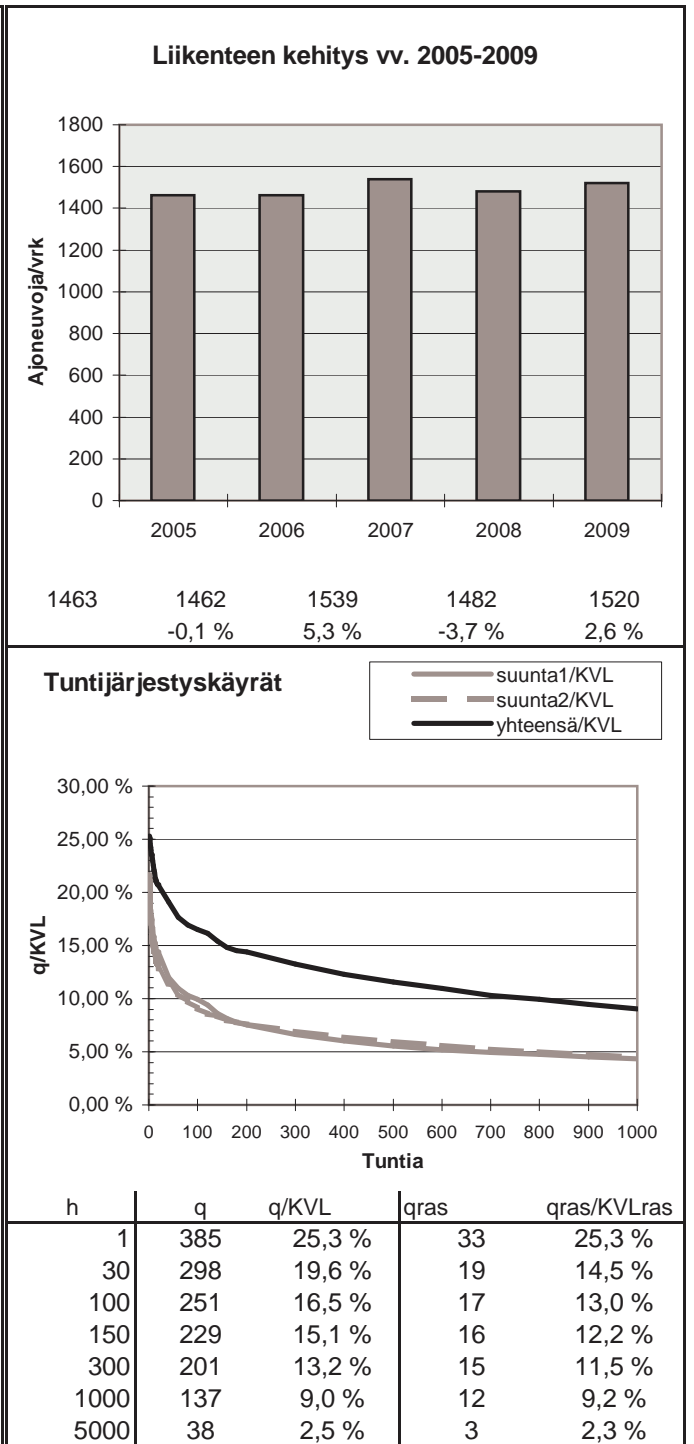
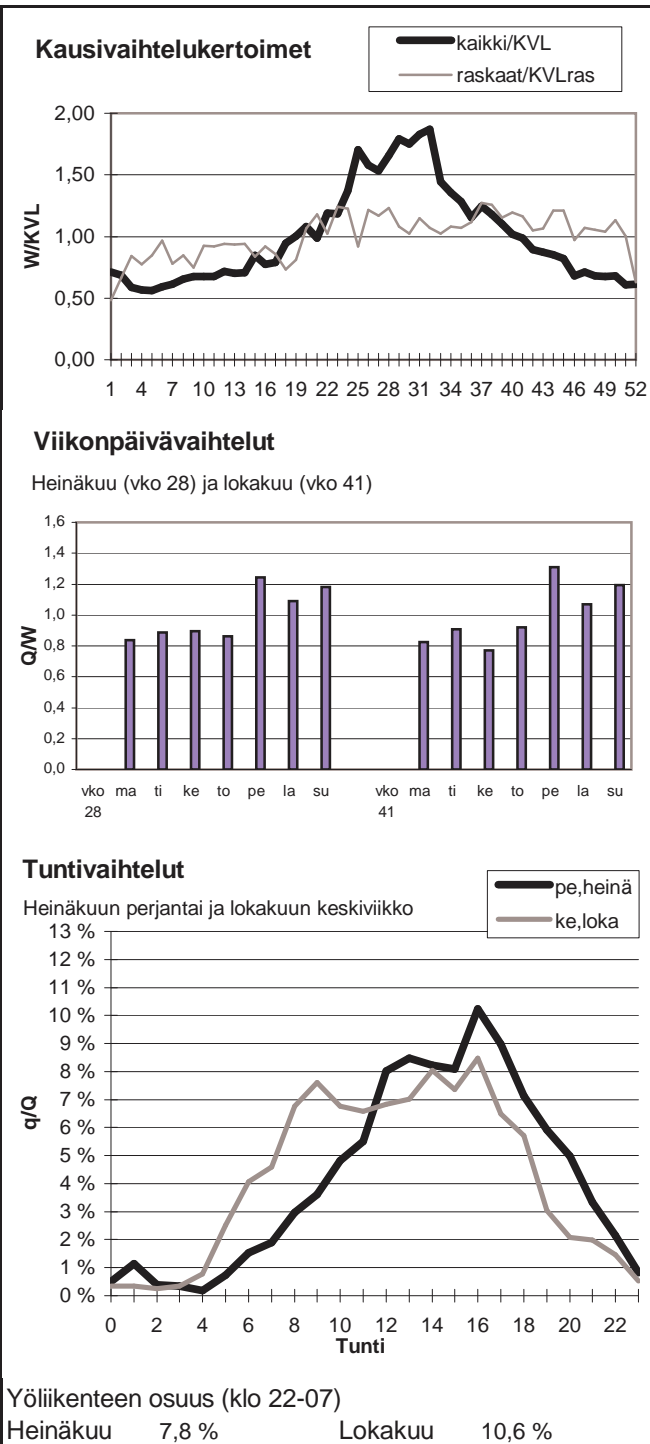

Vuoden 2009 liikennemäärät:

KVL	9517	KVLras	1097	Tieosa =	202	Suunta1 =	Lappeenranta
KAVL	9282	KAVLras	1418	Etäisyys =	2931	Suunta2 =	Kouvola
KKVL	11696	KKVLras	1093	Kaistoja =	2		

Liikenteen koostumus:

	Ha	Ha+pk	Ha+av	La	Kaip	Kapp	Katp	Kevyet	Raskaat
Arkiliikenne	82,1 %	2,3 %	0,3 %	0,6 %	2,9 %	3,8 %	8,1 %	84,7 %	15,3 %
Koko vuosi	85,7 %	2,5 %	0,3 %	0,6 %	2,2 %	2,8 %	5,9 %	88,5 %	11,5 %

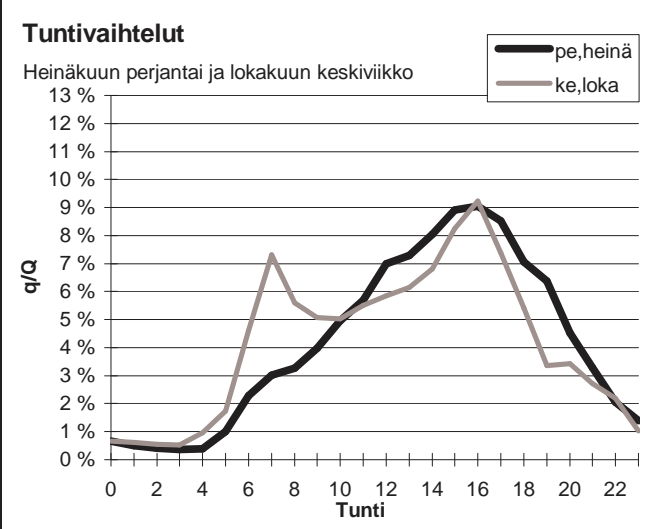
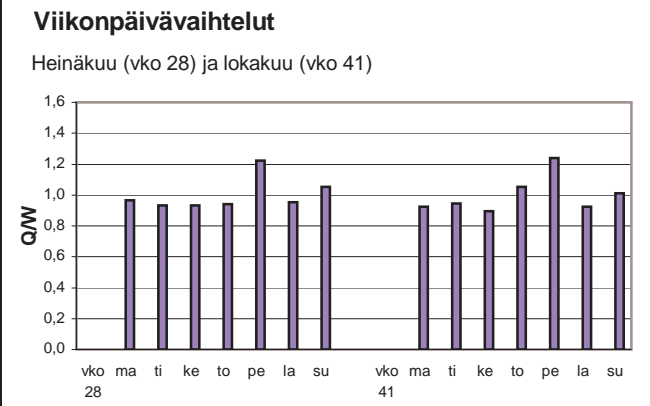
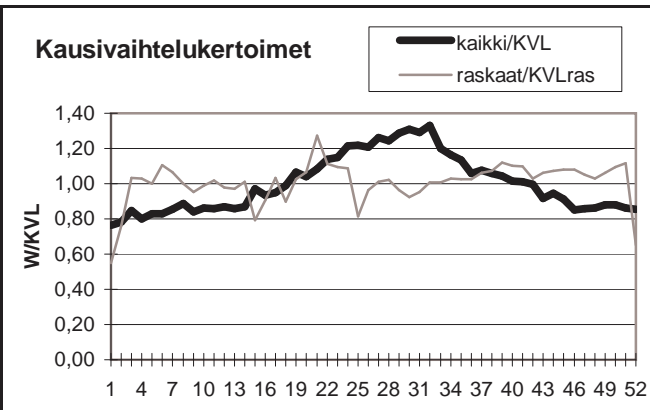

Yöliikenteen osuus (klo 22-07)

Heinäkuu	9,0 %	Lokakuu	12,9 %
----------	-------	---------	--------

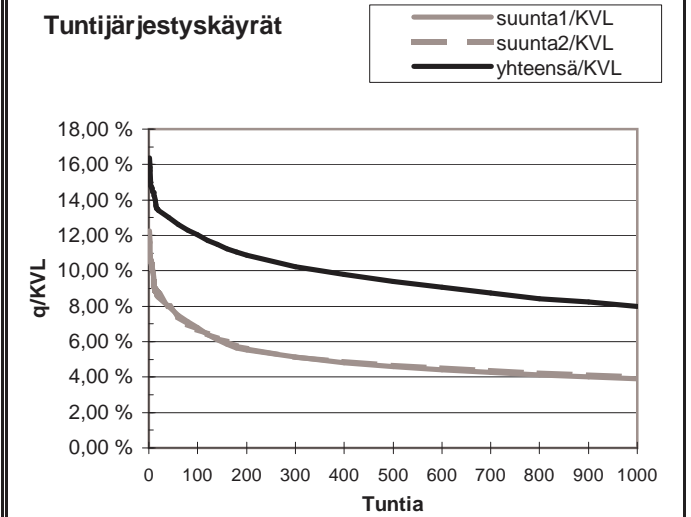
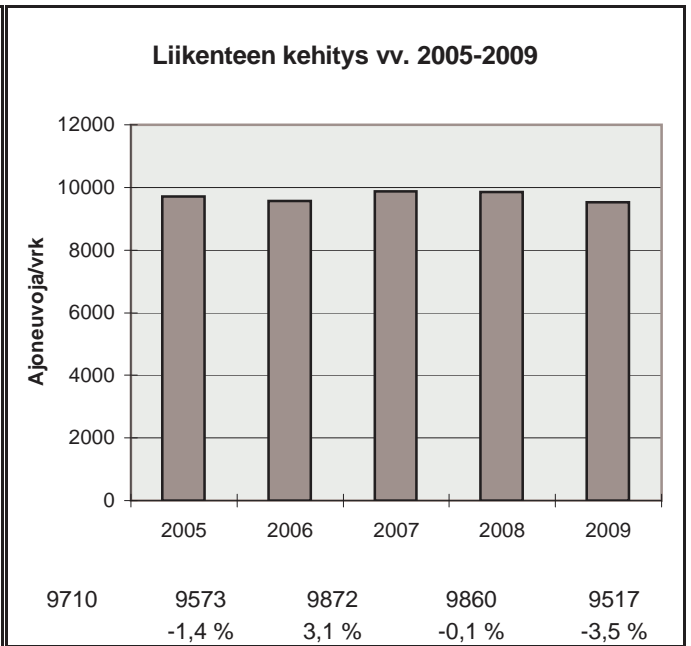

h	q	q/KVL	qras	qras/KVLras
1	1558	16,4 %	132	12,0 %
30	1267	13,3 %	112	10,2 %
100	1146	12,0 %	105	9,6 %
150	1076	11,3 %	102	9,3 %
300	972	10,2 %	97	8,8 %
1000	761	8,0 %	84	7,7 %
5000	306	3,2 %	34	3,1 %

Vuoden 2009 liikennemäärät:

KVL	6258	KVLras	987	Tieosa =	3	Suunta1 =	Kouvola
KAVL	7024	KAVLras	1313	Etäisyys =	2985	Suunta2 =	Kotka
KKVL	6728	KKVLras	1071	Kaistoja =	2		

Liikenteen koostumus:

	Ha	Ha+pk	Ha+av	La	Kaip	Kapp	Katp	Kevyet	Raskaat
Arkiliikenne	79,9 %	1,2 %	0,2 %	0,7 %	4,0 %	5,6 %	8,4 %	81,3 %	18,7 %
Koko vuosi	82,6 %	1,4 %	0,3 %	0,8 %	3,3 %	4,6 %	7,1 %	84,2 %	15,8 %

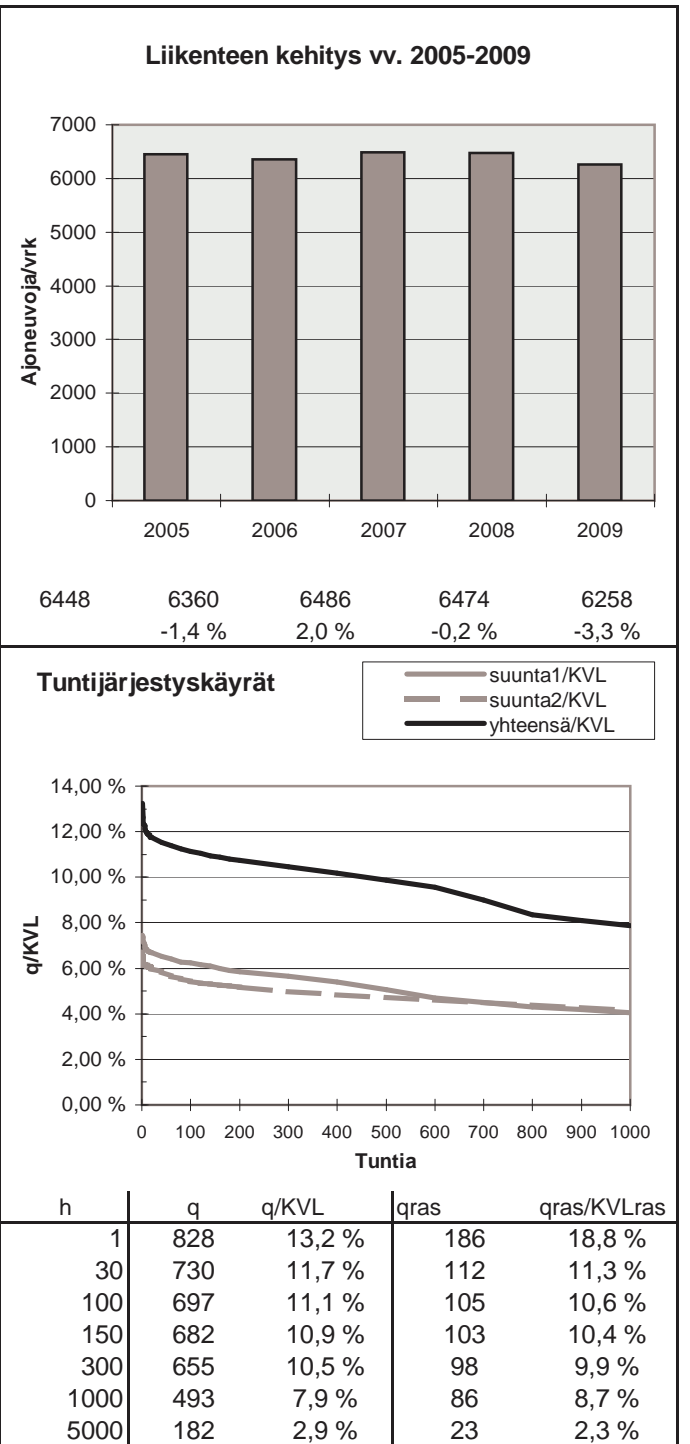
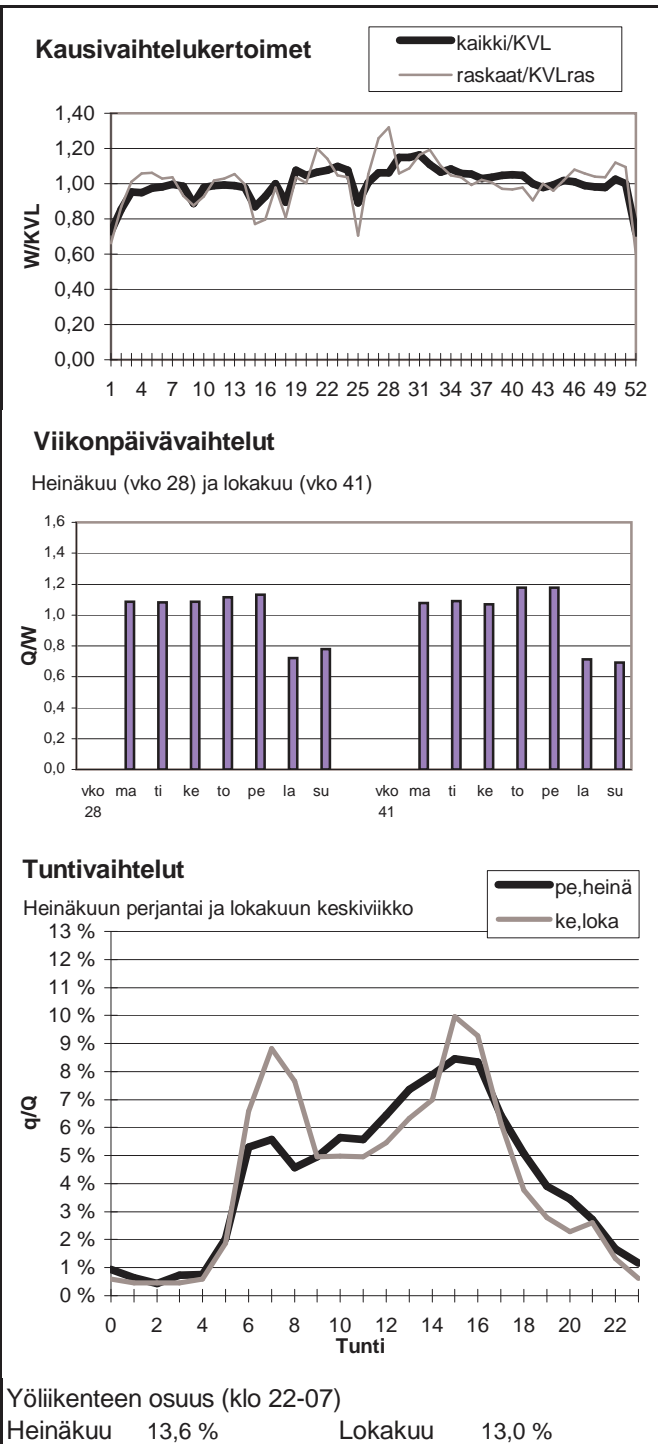

Vuoden 2009 liikennemäärät:

KVL	9444	KVLras	737	Tieosa =	311	Suunta1 =	Joensuu
KAVL	9502	KAVLras	975	Etäisyys =	1070	Suunta2 =	Lappeenranta
KKVL	11846	KKVLras	771	Kaistoja =	4		

Liikenteen koostumus:

	Ha	Ha+pk	Ha+av	La	Kaip	Kapp	Katp	Kevyet	Raskaat
Arkiliikenne	86,8 %	2,5 %	0,4 %	0,4 %	2,9 %	1,7 %	5,3 %	89,7 %	10,3 %
Koko vuosi	89,0 %	2,8 %	0,5 %	0,4 %	2,3 %	1,3 %	3,9 %	92,2 %	7,8 %

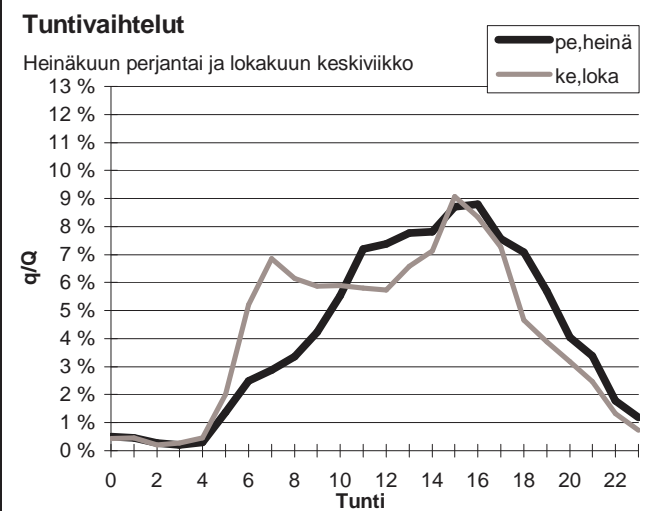
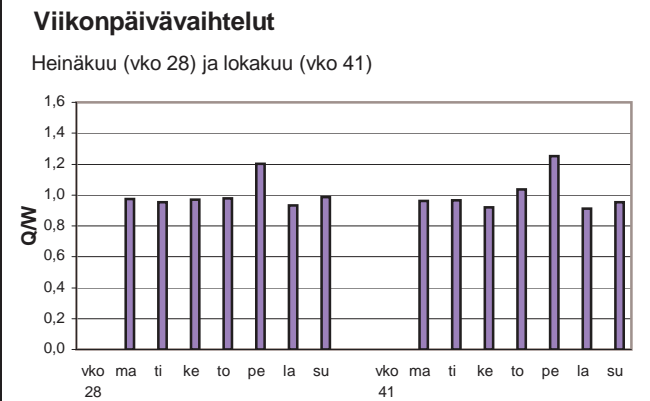
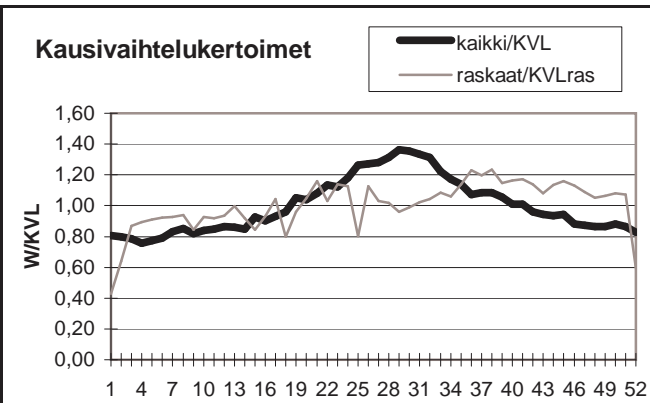

Yöliikenteen osuus (klo 22-07)

Heinäkuu	8,6 %	Lokakuu	11,1 %
----------	-------	---------	--------

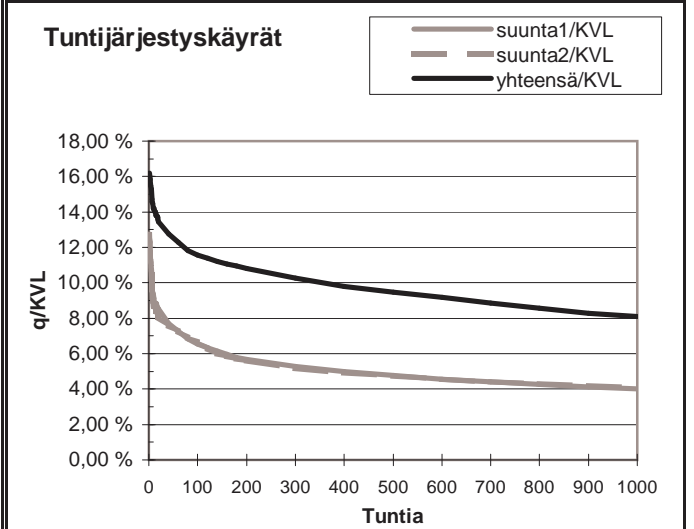
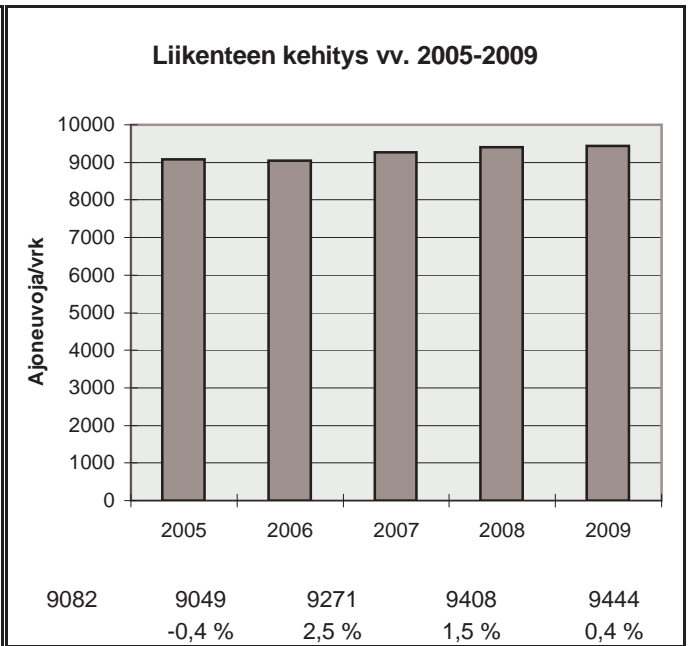

h	q	q/KVL	qras	qras/KVLras
1	1530	16,2 %	216	29,3 %
30	1238	13,1 %	91	12,3 %
100	1093	11,6 %	84	11,4 %
150	1053	11,1 %	80	10,8 %
300	969	10,3 %	75	10,2 %
1000	764	8,1 %	63	8,5 %
5000	289	3,1 %	18	2,4 %

Vuoden 2009 liikennemäärät:

KVL	1538	KVLras	178	Tieosa =	25	Suunta1 =	Viipuri
KAVL	1571	KAVLras	206	Etäisyys =	5289	Suunta2 =	Imatra
KKVL	1725	KKVLras	197	Kaistoja =	4		

Liikenteen koostumus:

	Ha	Ha+pk	Ha+av	La	Kaip	Kapp	Katp	Kevyet	Raskaat
Arkiliikenne	86,0 %	0,4 %	0,5 %	0,4 %	0,9 %	7,7 %	4,0 %	86,9 %	13,1 %
Koko vuosi	87,7 %	0,4 %	0,4 %	0,5 %	0,8 %	6,9 %	3,4 %	88,4 %	11,6 %

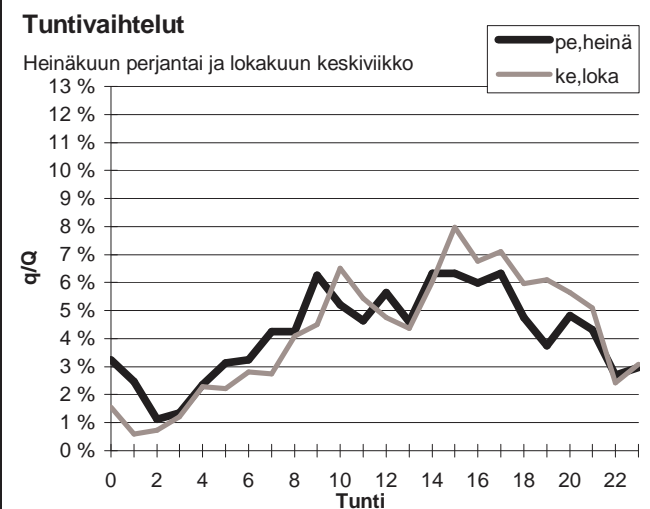
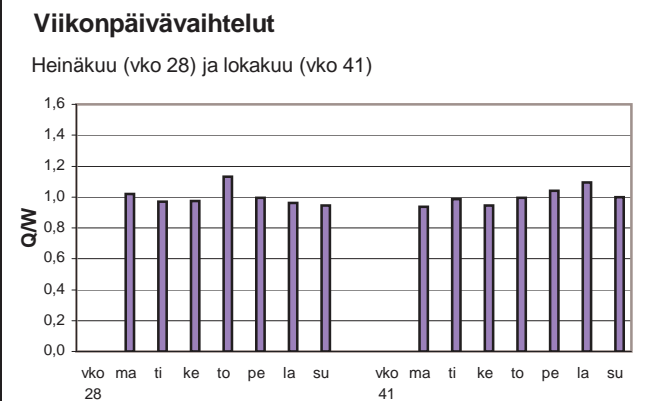
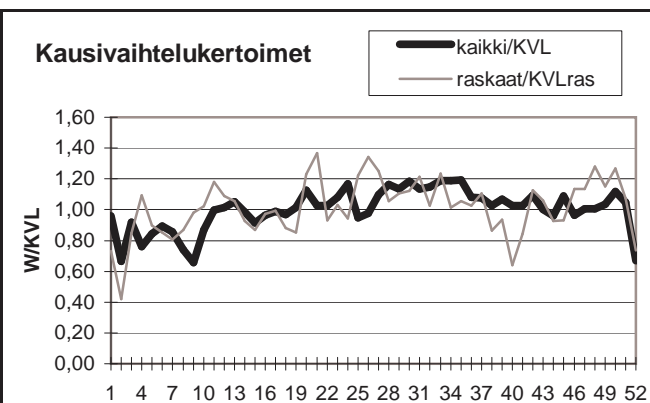

Yöliikenteen osuus (klo 22-07)

Heinäkuu	22,6 %	Lokakuu	16,9 %
----------	--------	---------	--------

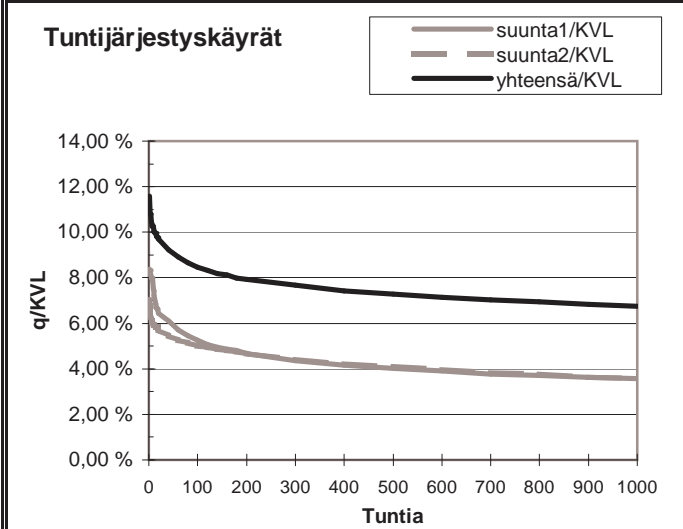
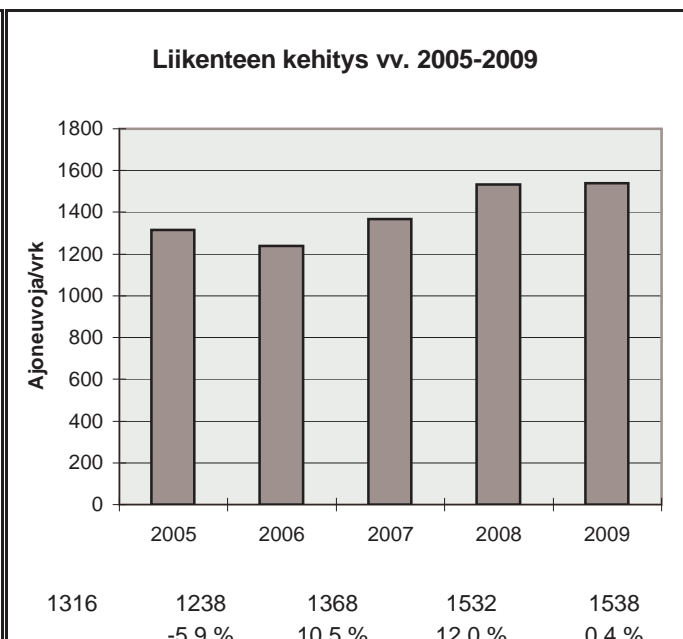

h	q	q/KVL	qras	qras/KVLras
1	178	11,6 %	51	28,6 %
30	145	9,4 %	27	15,1 %
100	130	8,5 %	23	12,9 %
150	126	8,2 %	22	12,3 %
300	118	7,7 %	20	11,2 %
1000	104	6,8 %	15	8,4 %
5000	59	3,8 %	5	2,8 %

Vuoden 2009 liikennemäärät:

KVL	3219	KVLras	513	Tieosa =	240	Suunta1 =	Nuijamaa
KAVL	3305	KAVLras	594	Etäisyys =	391	Suunta2 =	Lappeenranta
KKVL	3391	KKVLras	497	Kaistoja =	2		

Liikenteen koostumus:

	Ha	Ha+pk	Ha+av	La	Kaip	Kapp	Katp	Kevyet	Raskaat
Arkiliikenne	80,1 %	1,4 %	0,5 %	1,0 %	2,8 %	10,1 %	4,0 %	82,0 %	18,0 %
Koko vuosi	82,3 %	1,3 %	0,4 %	1,1 %	2,5 %	8,9 %	3,5 %	84,1 %	15,9 %

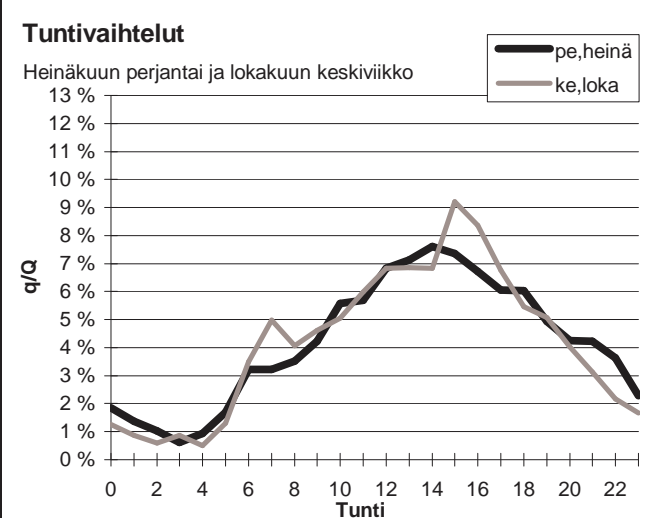
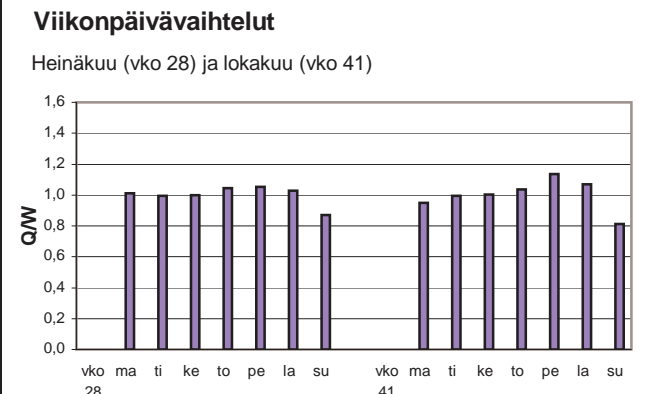
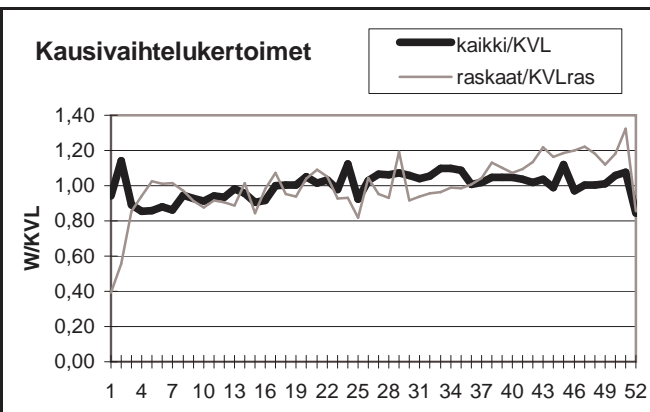

Yöliikenteen osuus (klo 22-07)

Heinäkuu	16,6 %	Lokakuu	12,7 %
----------	--------	---------	--------

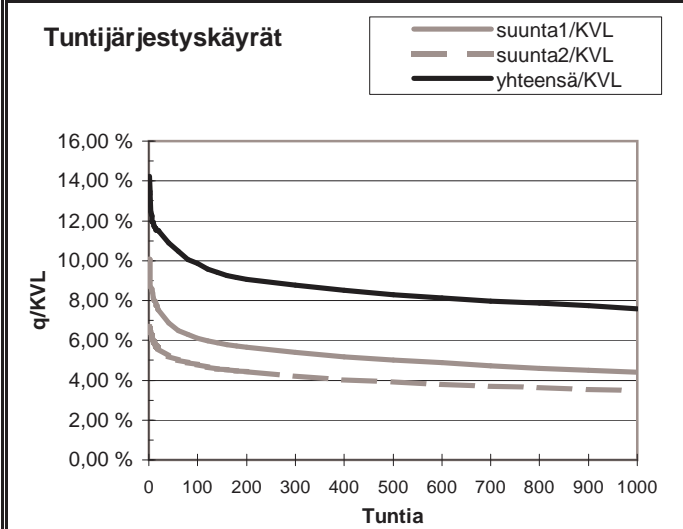
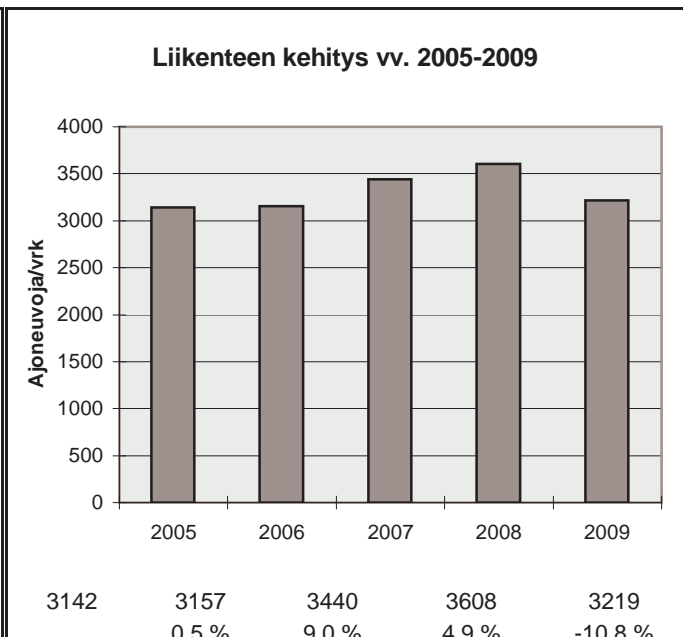

h	q	q/KVL	qras	qras/KVLras
1	458	14,2 %	82	16,0 %
30	358	11,1 %	63	12,3 %
100	317	9,8 %	55	10,7 %
150	300	9,3 %	53	10,3 %
300	282	8,8 %	49	9,6 %
1000	244	7,6 %	39	7,6 %
5000	112	3,5 %	17	3,3 %

Vuoden 2009 liikennemäärät:

KVL	12366	KVLras	1434	Tieosa =	304	Suunta1 =	Imatra
KAVL	13381	KAVLras	1871	Etäisyys =	4519	Suunta2 =	Lappeenranta
KKVL	13222	KKVLras	1606	Kaistoja =	4		

Liikenteen koostumus:

	Ha	Ha+pk	Ha+av	La	Kaip	Kapp	Katp	Kevyet	Raskaat
Arkiliikenne	84,1 %	1,6 %	0,3 %	0,5 %	3,3 %	2,7 %	7,5 %	86,0 %	14,0 %
Koko vuosi	86,3 %	1,8 %	0,3 %	0,5 %	2,7 %	2,3 %	6,1 %	88,4 %	11,6 %

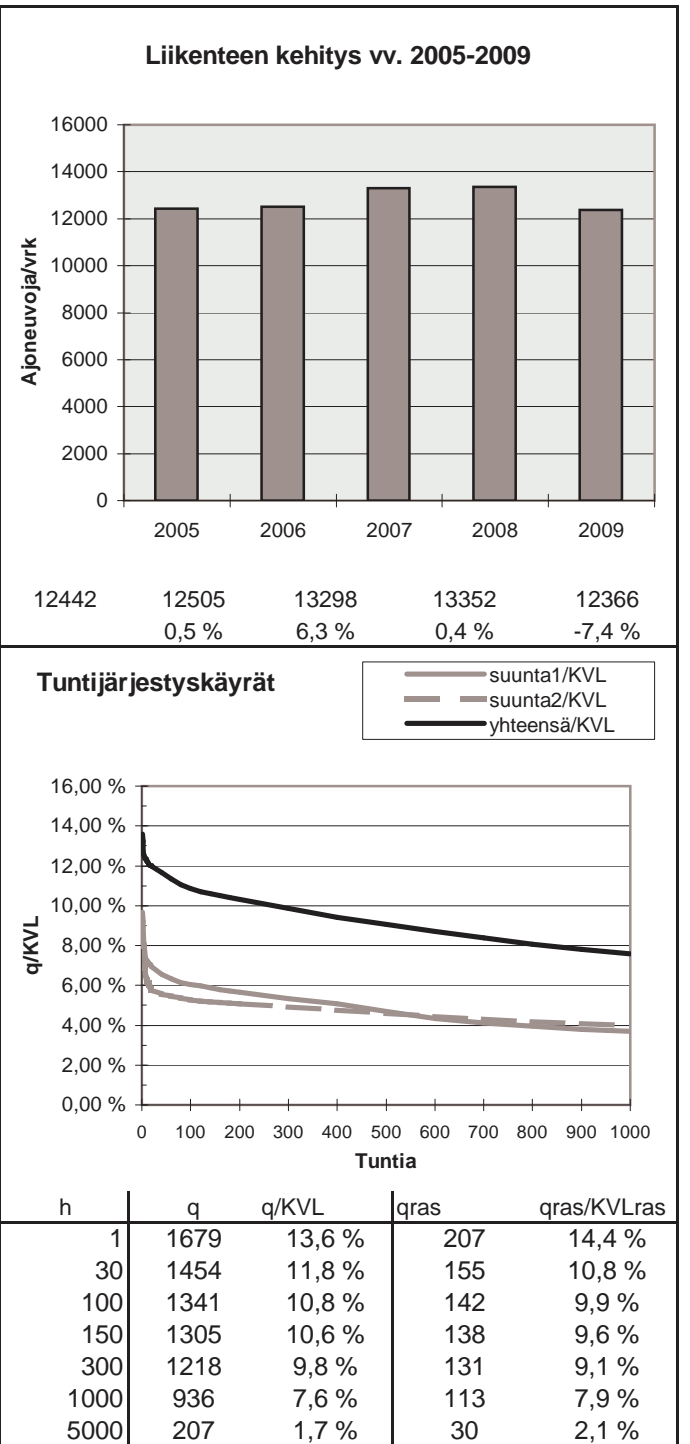
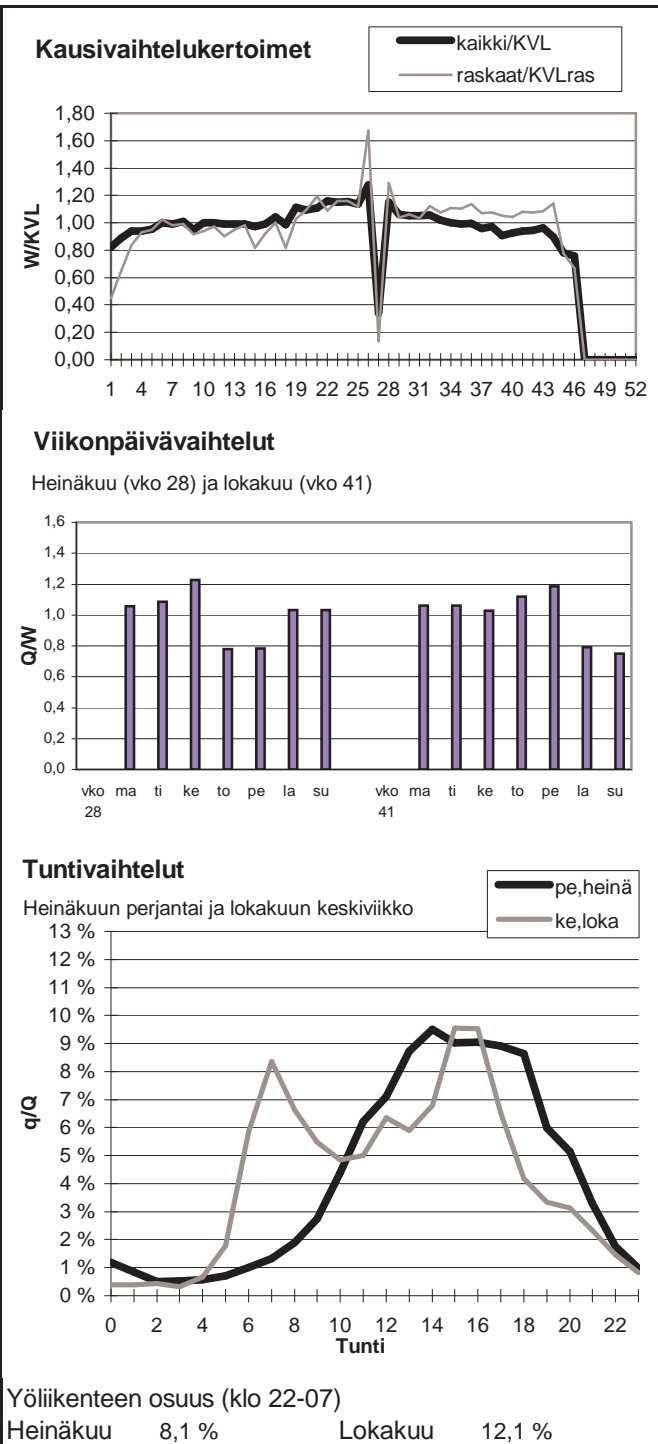

Vuoden 2009 liikennemäärät:

KVL	2946	KVLras	475	Tieosa =	240	Suunta1 =	Nuijamaa
KAVL	3019	KAVLras	557	Etäisyys =	5345	Suunta2 =	Lappeenranta
KKVL	3067	KKVLras	477	Kaistoja =	2		

Liikenteen koostumus:

	Ha	Ha+pk	Ha+av	La	Kaip	Kapp	Katp	Kevyet	Raskaat
Arkiliikenne	80,7 %	0,7 %	0,2 %	1,1 %	2,1 %	13,0 %	2,3 %	81,5 %	18,5 %
Koko vuosi	83,1 %	0,6 %	0,2 %	1,3 %	1,6 %	11,4 %	1,9 %	83,9 %	16,1 %

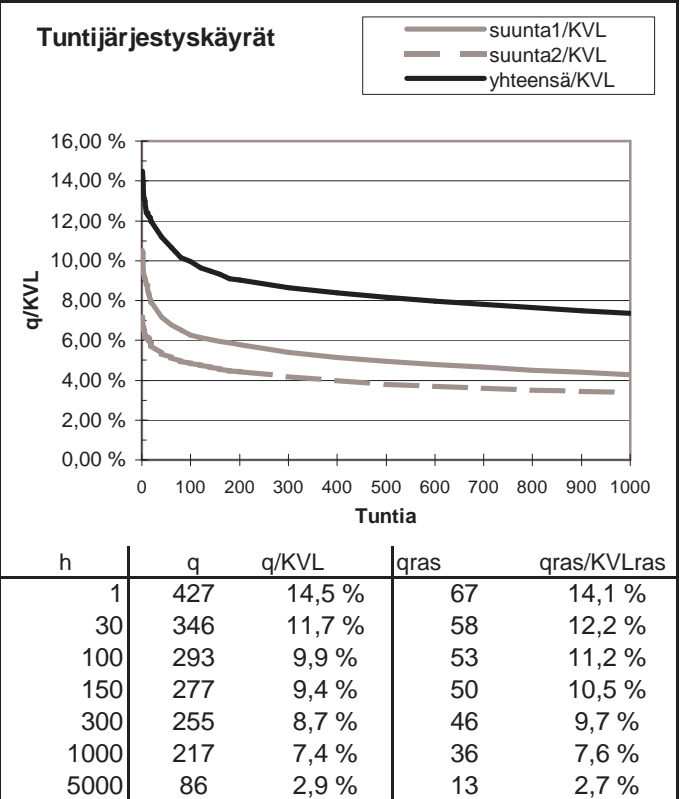
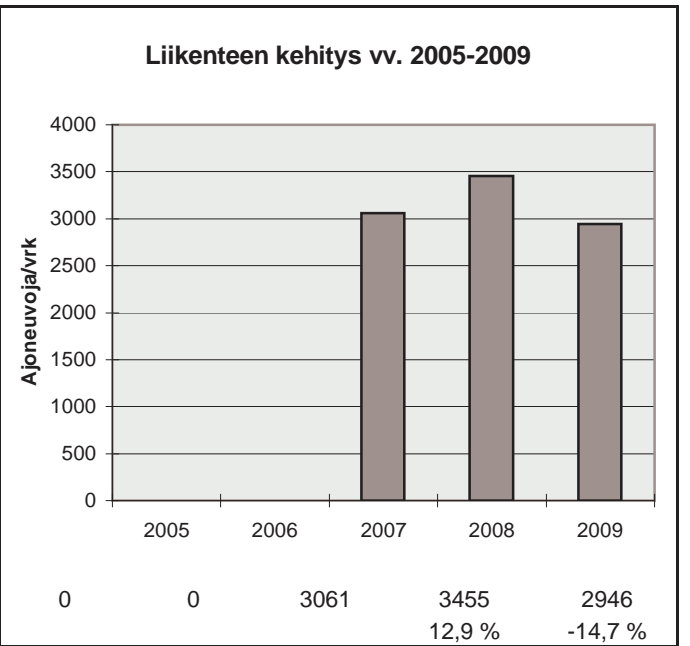
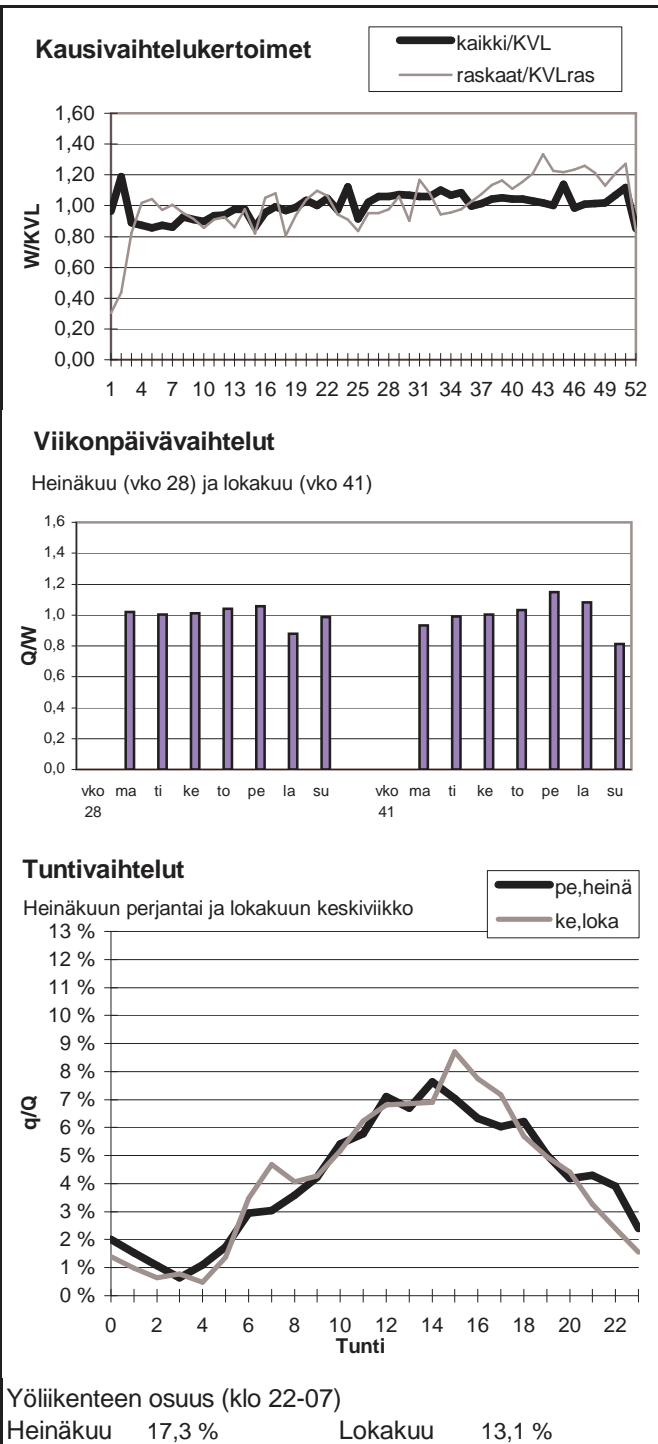

Vuoden 2009 liikennemäärät:

KVL	23876	KVLras	2788	Tieosa =	30	Suunta1 =	Hamina
KAVL	26544	KAVLras	3504	Etäisyys =	1120	Suunta2 =	Karhula
KKVL	24097	KKVLras	2642	Kaistoja =	6		

Liikenteen koostumus:

	Ha	Ha+pk	Ha+av	La	Kaip	Kapp	Katp	Kevyet	Raskaat
Arkiliikenne	85,4 %	1,1 %	0,3 %	0,3 %	3,5 %	5,1 %	4,3 %	86,8 %	13,2 %
Koko vuosi	86,9 %	1,2 %	0,3 %	0,4 %	3,0 %	4,7 %	3,5 %	88,3 %	11,7 %

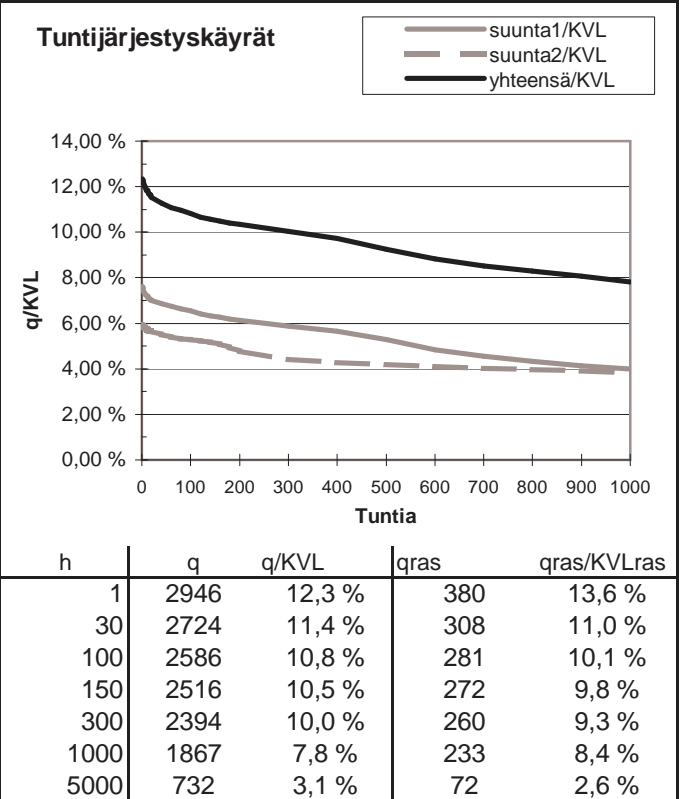
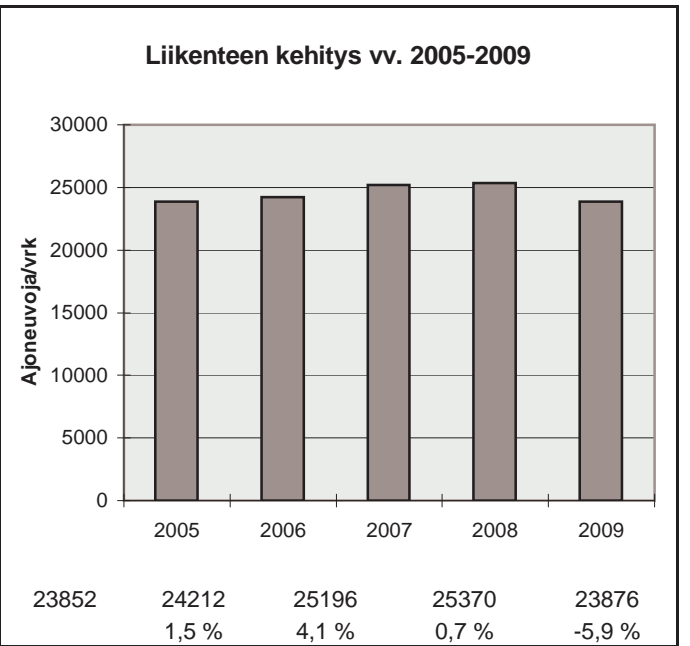
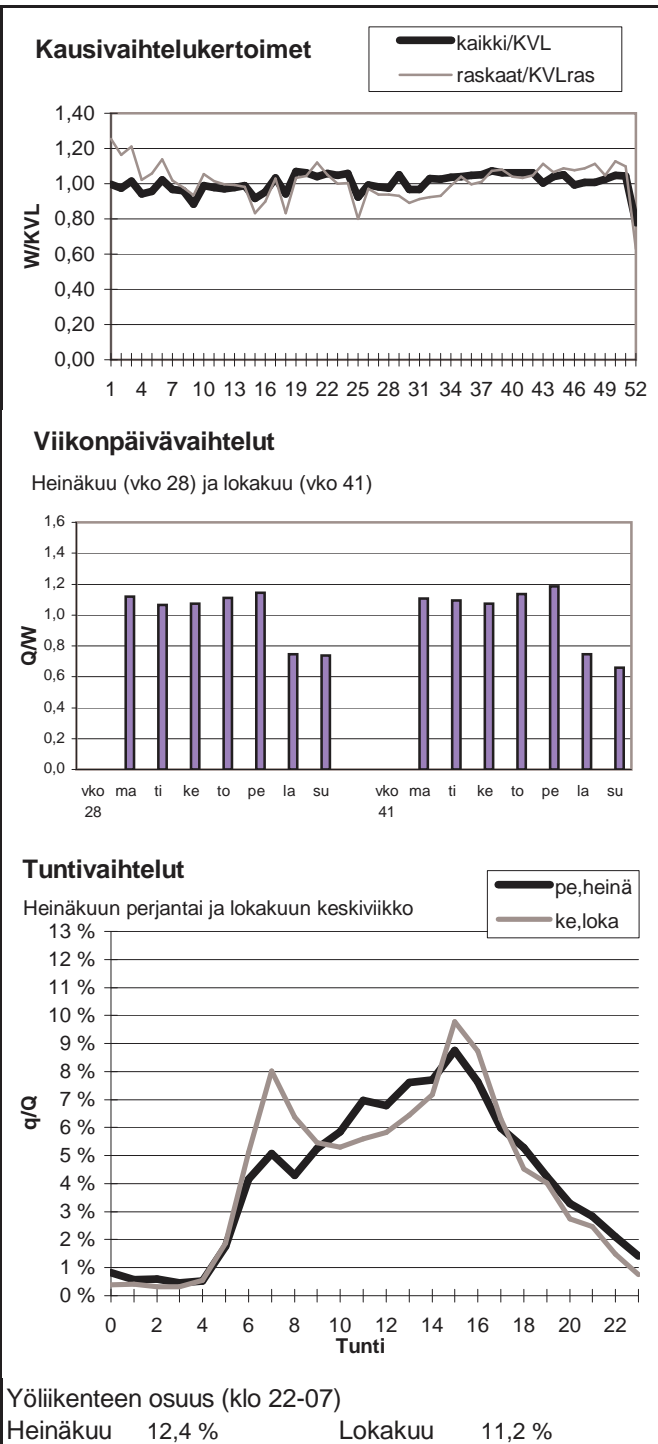

Vuoden 2009 liikennemäärät:

KVL	16942	KVLras	2405	Tieosa =	31	Suunta1 =	Hamina
KAVL	18857	KAVLras	3021	Etäisyys =	1616	Suunta2 =	Karhula
KKVL	17624	KKVLras	2306	Kaistoja =	4		

Liikenteen koostumus:

	Ha	Ha+pk	Ha+av	La	Kaip	Kapp	Katp	Kevyet	Raskaat
Arkiliikenne	82,6 %	1,1 %	0,3 %	0,4 %	3,4 %	6,8 %	5,4 %	84,0 %	16,0 %
Koko vuosi	84,3 %	1,2 %	0,3 %	0,5 %	2,9 %	6,4 %	4,4 %	85,8 %	14,2 %

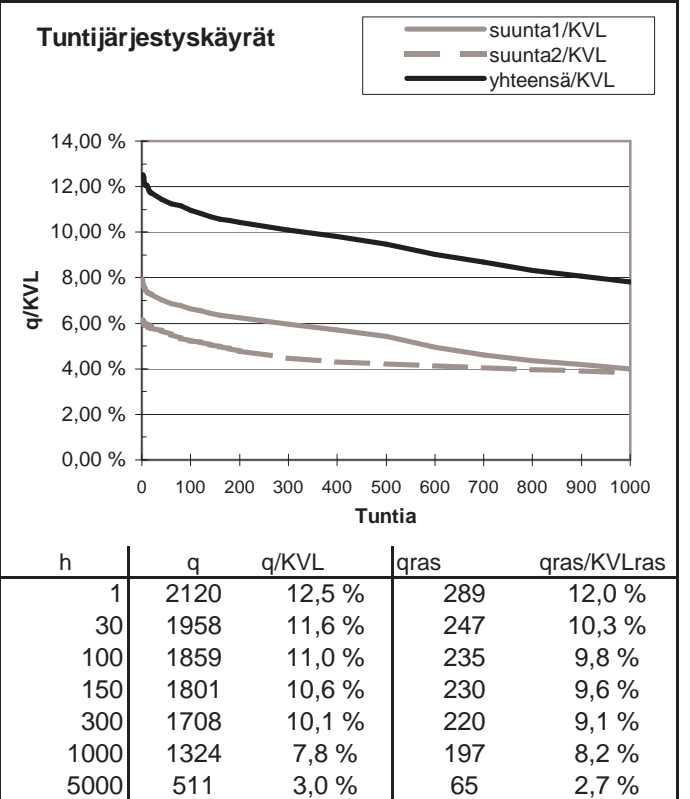
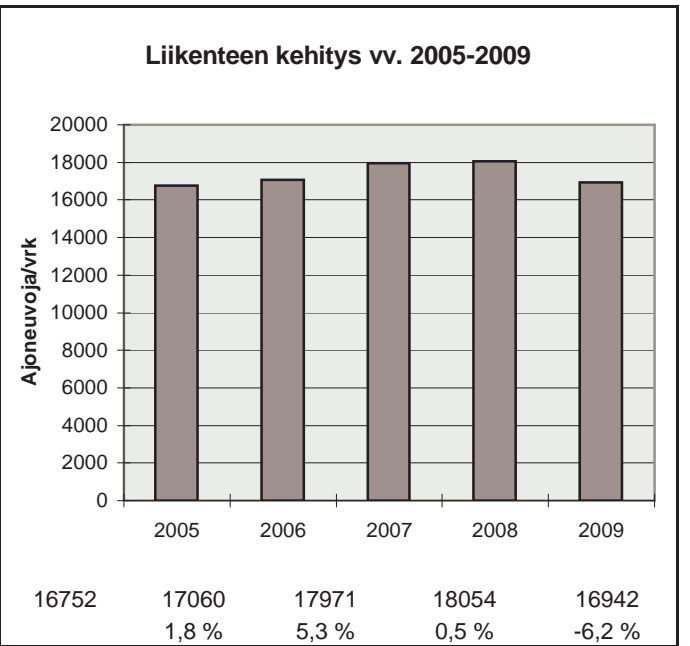
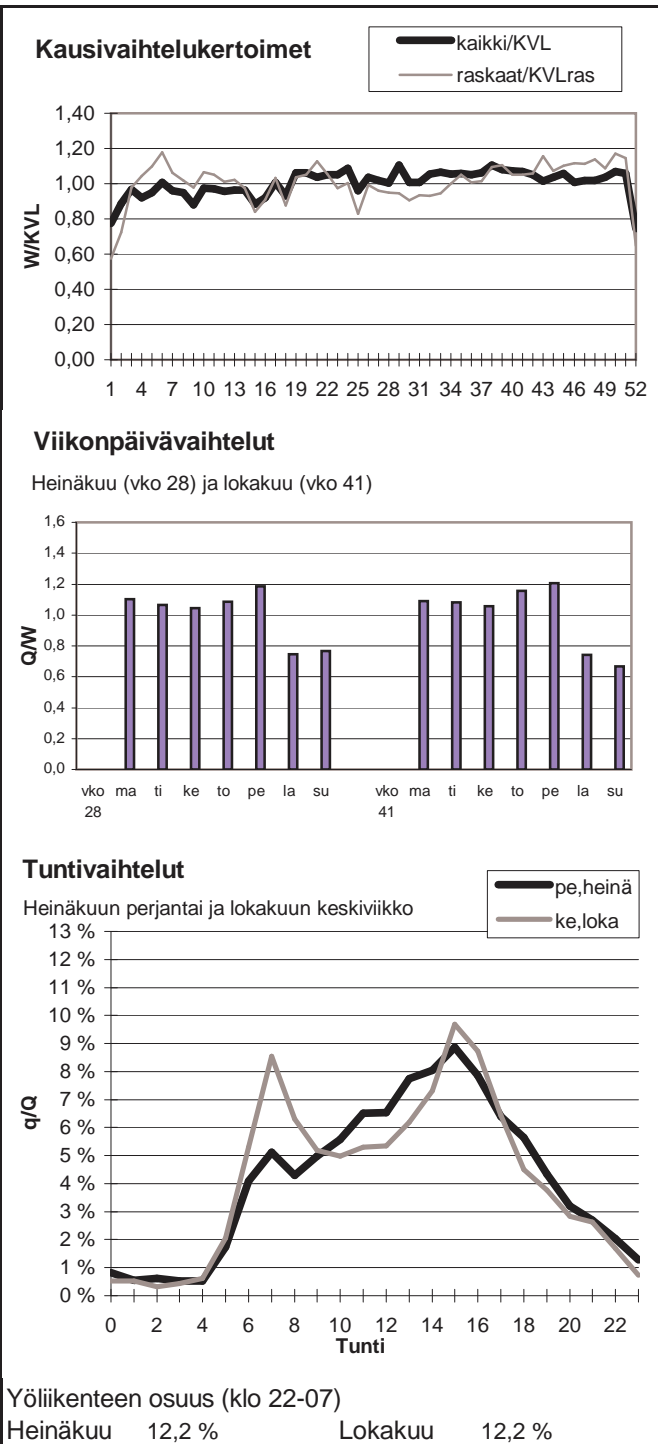

Vuoden 2009 liikennemäärät:

KVL	13733	KVLras	2285	Tieosa =	32	Suunta1 =	Hamina
KAVL	14998	KAVLras	2782	Etäisyys =	4501	Suunta2 =	Karhula
KKVL	14623	KKVLras	2244	Kaistoja =	4		

Liikenteen koostumus:

	Ha	Ha+pk	Ha+av	La	Kaip	Kapp	Katp	Kevyet	Raskaat
Arkiliikenne	79,7 %	1,4 %	0,4 %	0,5 %	3,6 %	8,1 %	6,3 %	81,5 %	18,5 %
Koko vuosi	81,5 %	1,4 %	0,4 %	0,6 %	3,2 %	7,5 %	5,4 %	83,4 %	16,6 %

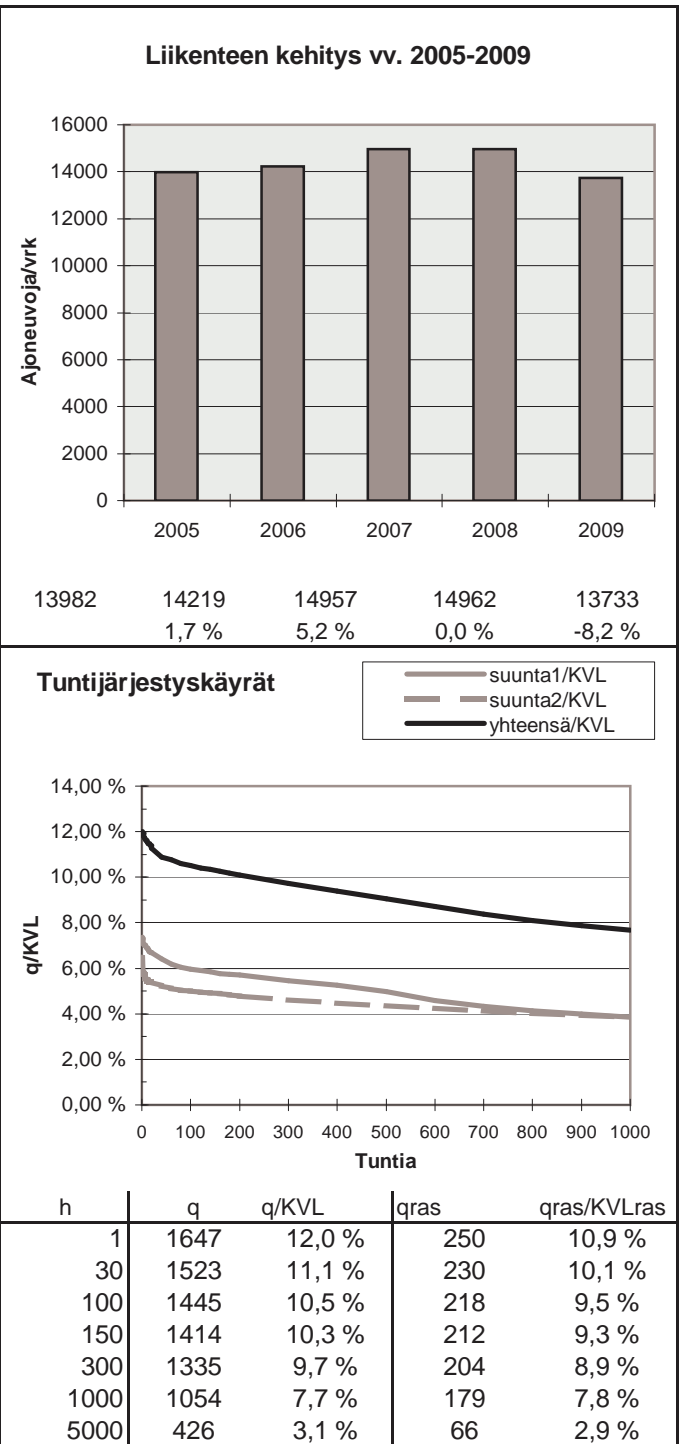
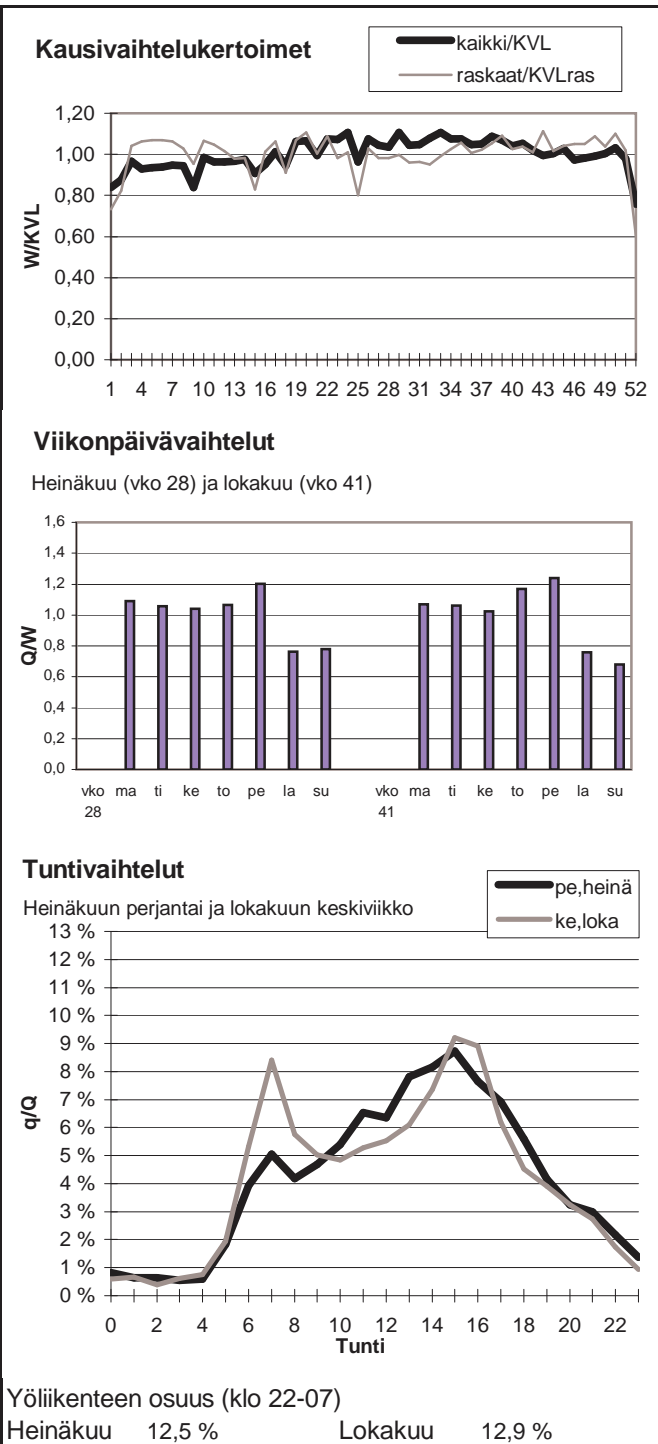

Vuoden 2009 liikennemäärät:

KVL	3032	KVLras	892	Tieosa =	42	Suunta1 =	Viipuri
KAVL	3019	KAVLras	952	Etäisyys =	2500	Suunta2 =	Hamina
KKVL	3342	KKVLras	913	Kaistoja =	3		

Liikenteen koostumus:

	Ha	Ha+pk	Ha+av	La	Kaip	Kapp	Katp	Kevyet	Raskaat
Arkiliikenne	66,9 %	0,5 %	1,0 %	0,8 %	1,8 %	24,1 %	4,9 %	68,5 %	31,5 %
Koko vuosi	69,1 %	0,5 %	1,0 %	0,9 %	1,8 %	22,5 %	4,2 %	70,6 %	29,4 %

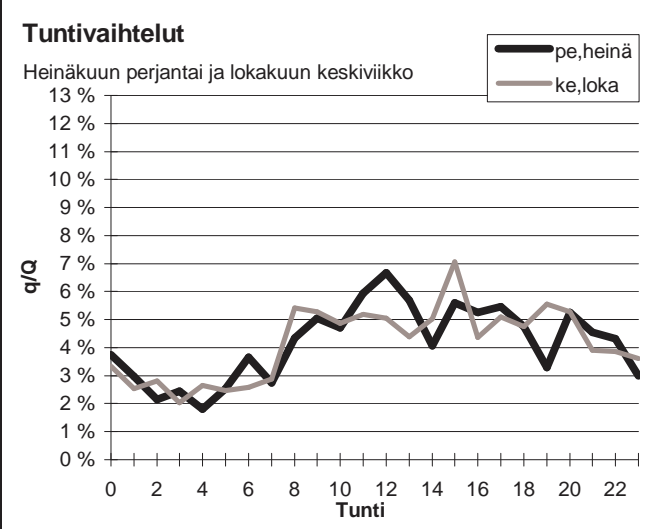
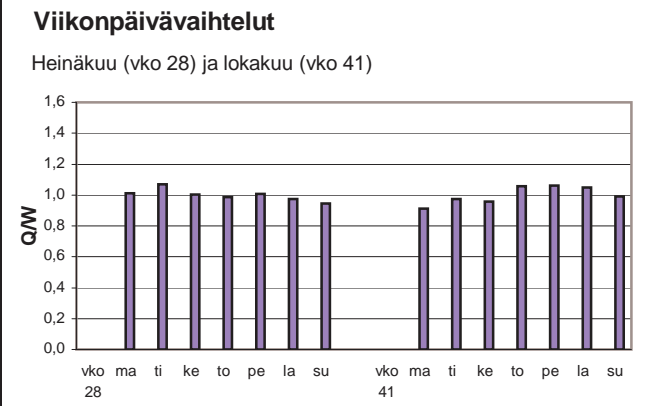
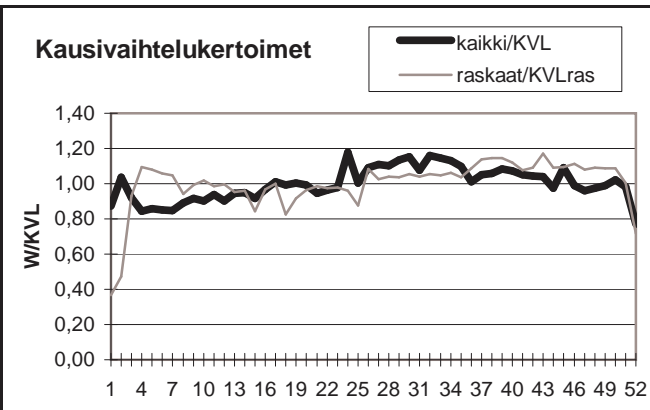

Yöliikenteen osuus (klo 22-07)

Heinäkuu	26,6 %	Lokakuu	25,9 %
----------	--------	---------	--------

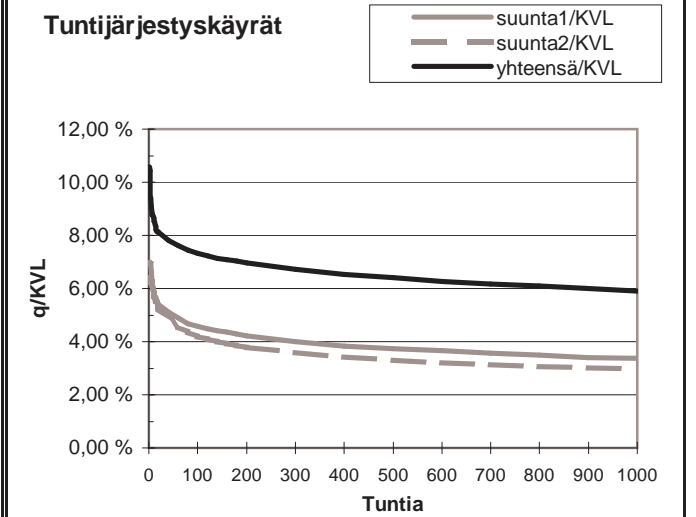
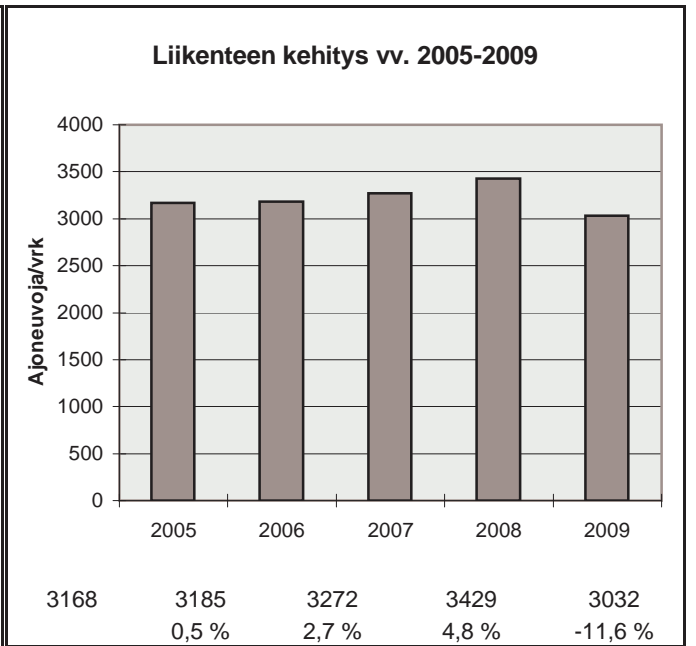

h	q	q/KVL	qras	qras/KVLras
1	321	10,6 %	107	12,0 %
30	240	7,9 %	84	9,4 %
100	222	7,3 %	76	8,5 %
150	216	7,1 %	74	8,3 %
300	204	6,7 %	69	7,7 %
1000	179	5,9 %	59	6,6 %
5000	119	3,9 %	34	3,8 %

Vuoden 2009 liikennemäärät:

KVL	2078	KVLras	240	Tieosa =	241	Suunta1 =	Viipuri
KAVL	2041	KAVLras	268	Etäisyys =	5078	Suunta2 =	Lappeenranta
KKVL	2262	KKVLras	236	Kaistoja =	2		

Liikenteen koostumus:

	Ha	Ha+pk	Ha+av	La	Kaip	Kapp	Katp	Kevyet	Raskaat
Arkiliikenne	86,3 %	0,4 %	0,2 %	2,2 %	0,6 %	9,1 %	1,2 %	86,9 %	13,1 %
Koko vuosi	88,0 %	0,4 %	0,1 %	2,2 %	0,6 %	7,7 %	1,0 %	88,5 %	11,5 %

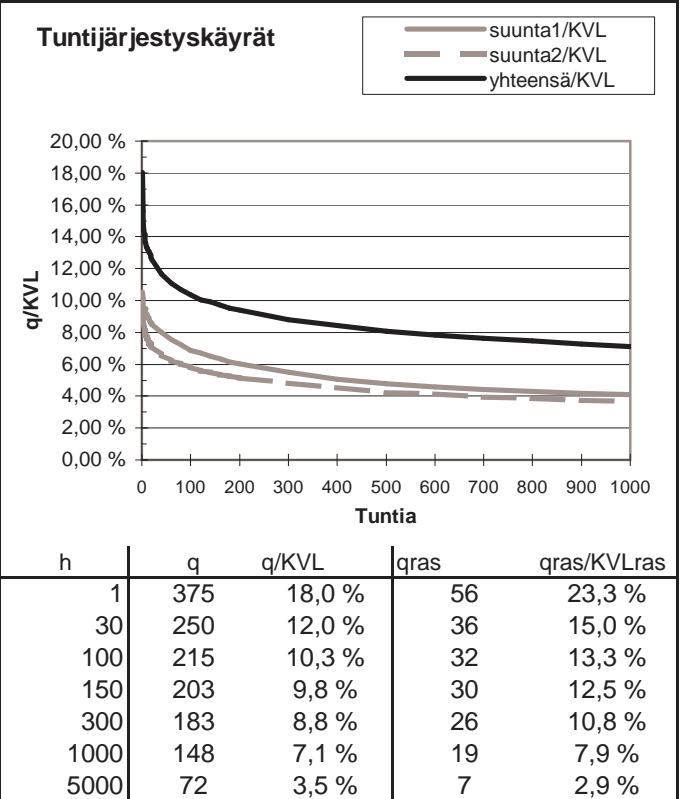
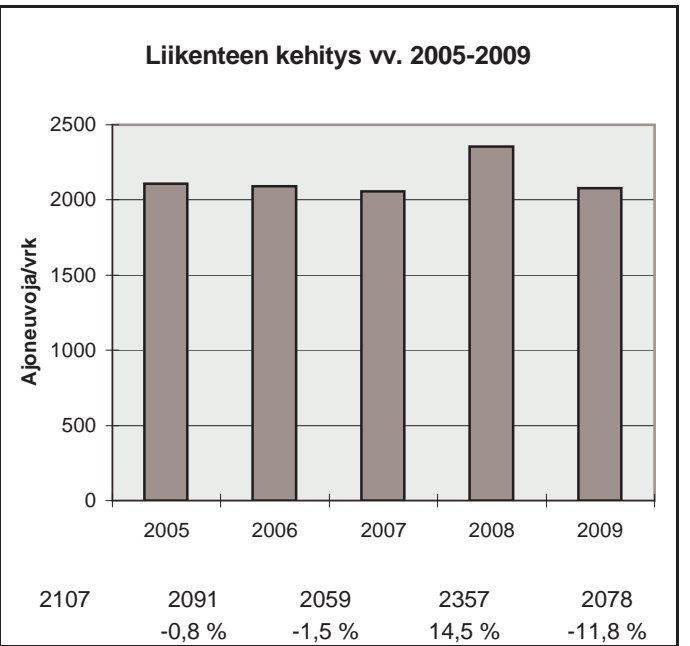
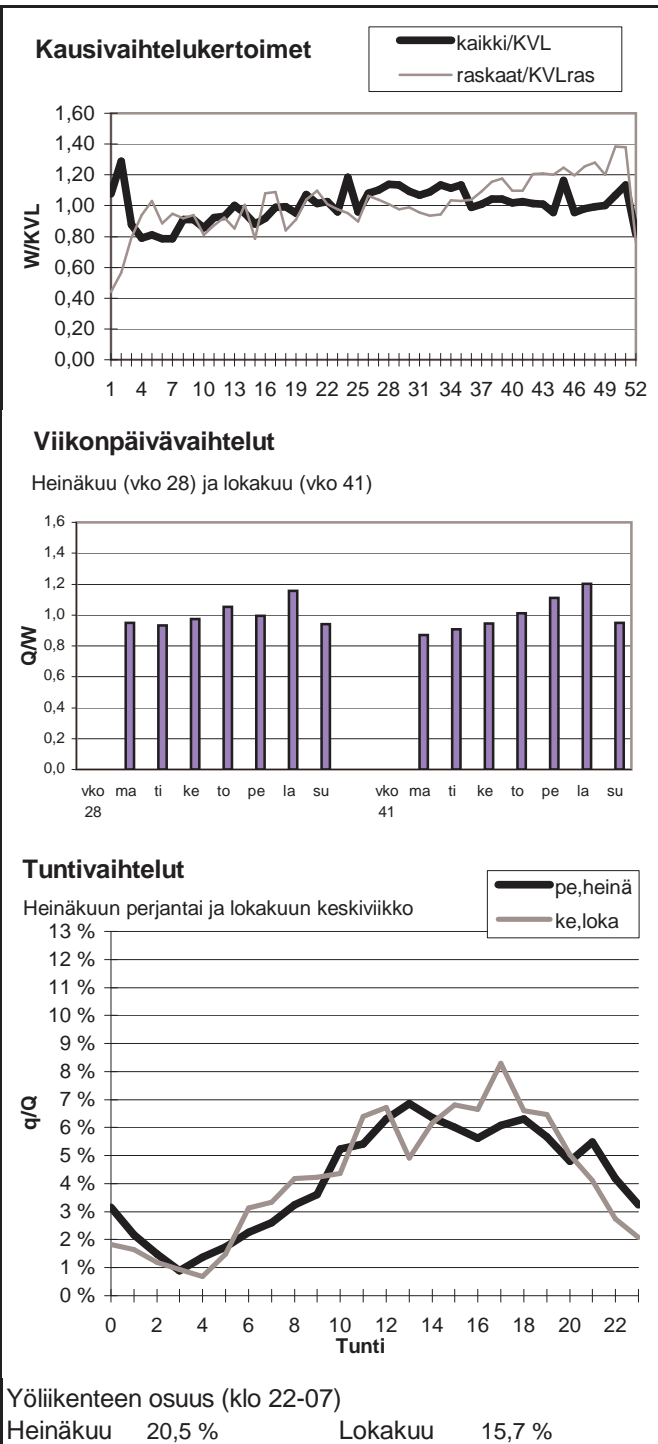

Vuoden 2009 liikennemäärät:

KVL	11176	KVLras	1247	Tieosa =	27	Suunta1 =	Kotka
KAVL	11550	KAVLras	1577	Etäisyys =	3982	Suunta2 =	Loviisa
KKVL	12540	KKVLras	1269	Kaistoja =	2		

Liikenteen koostumus:

	Ha	Ha+pk	Ha+av	La	Kaip	Kapp	Katp	Kevyet	Raskaat
Arkiliikenne	84,0 %	2,0 %	0,4 %	0,9 %	3,3 %	4,7 %	4,8 %	86,3 %	13,7 %
Koko vuosi	86,6 %	1,9 %	0,4 %	1,0 %	2,7 %	3,8 %	3,7 %	88,8 %	11,2 %

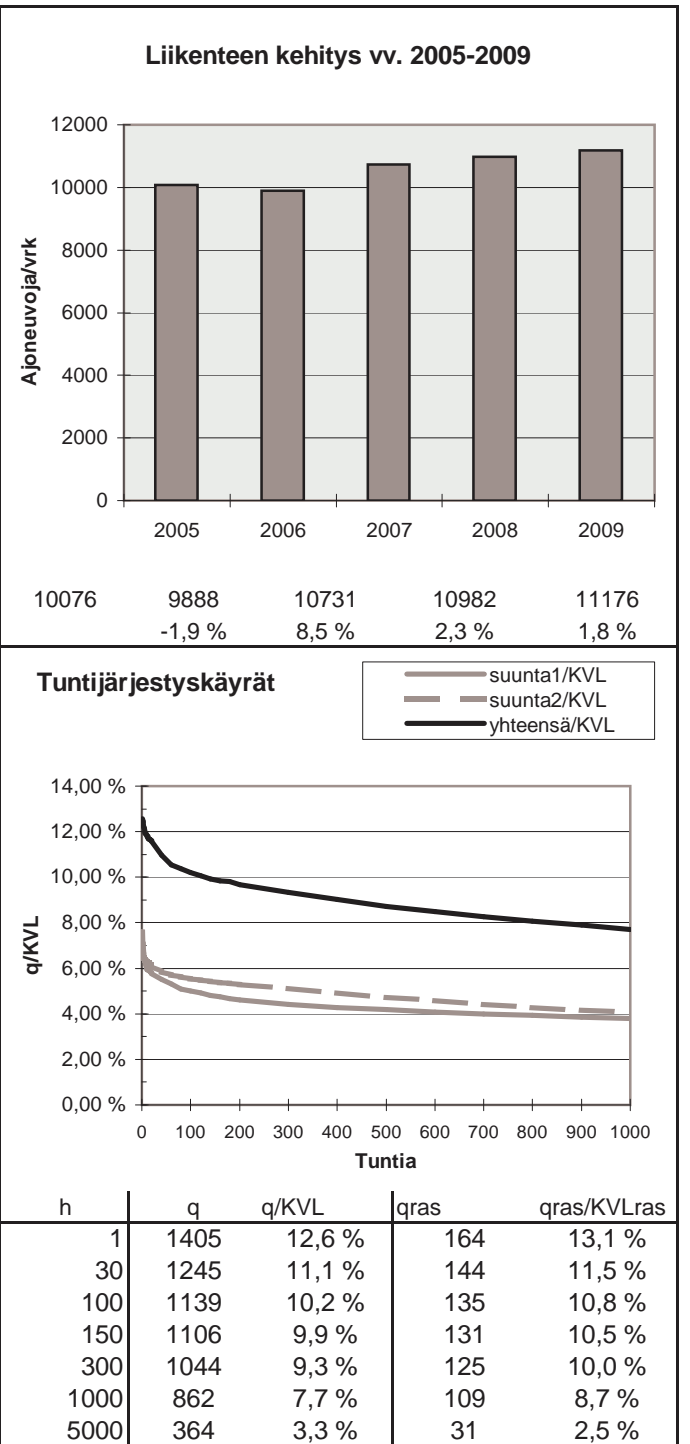
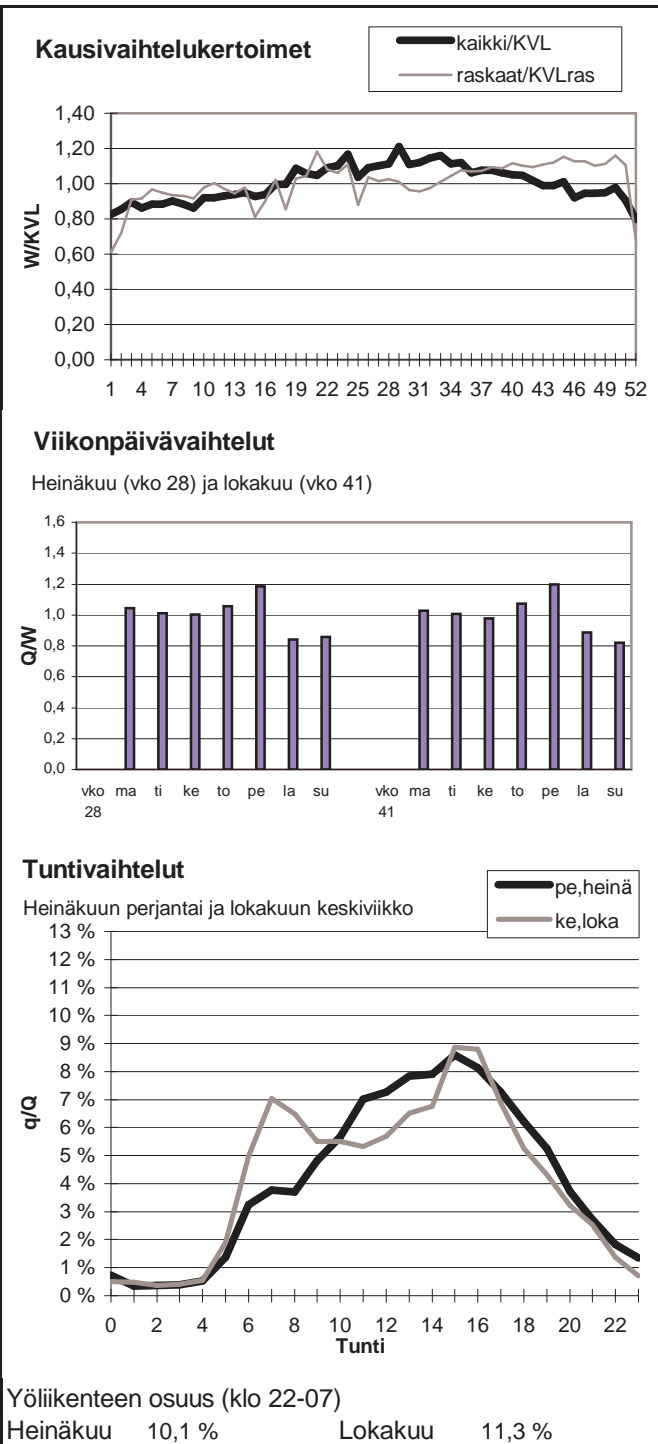

Vuoden 2009 liikennemäärät:

KVL	8387	KVLras	1198	Tieosa =	24	Suunta1 =	Kotka
KAVL	8376	KAVLras	1493	Etäisyys =	6634	Suunta2 =	Loviisa
KKVL	9707	KKVLras	1263	Kaistoja =	2		

Liikenteen koostumus:

	Ha	Ha+pk	Ha+av	La	Kaip	Kapp	Katp	Kevyet	Raskaat
Arkiliikenne	79,5 %	2,2 %	0,5 %	1,4 %	3,7 %	6,3 %	6,4 %	82,2 %	17,8 %
Koko vuosi	83,2 %	2,1 %	0,5 %	1,4 %	3,1 %	5,0 %	4,8 %	85,7 %	14,3 %

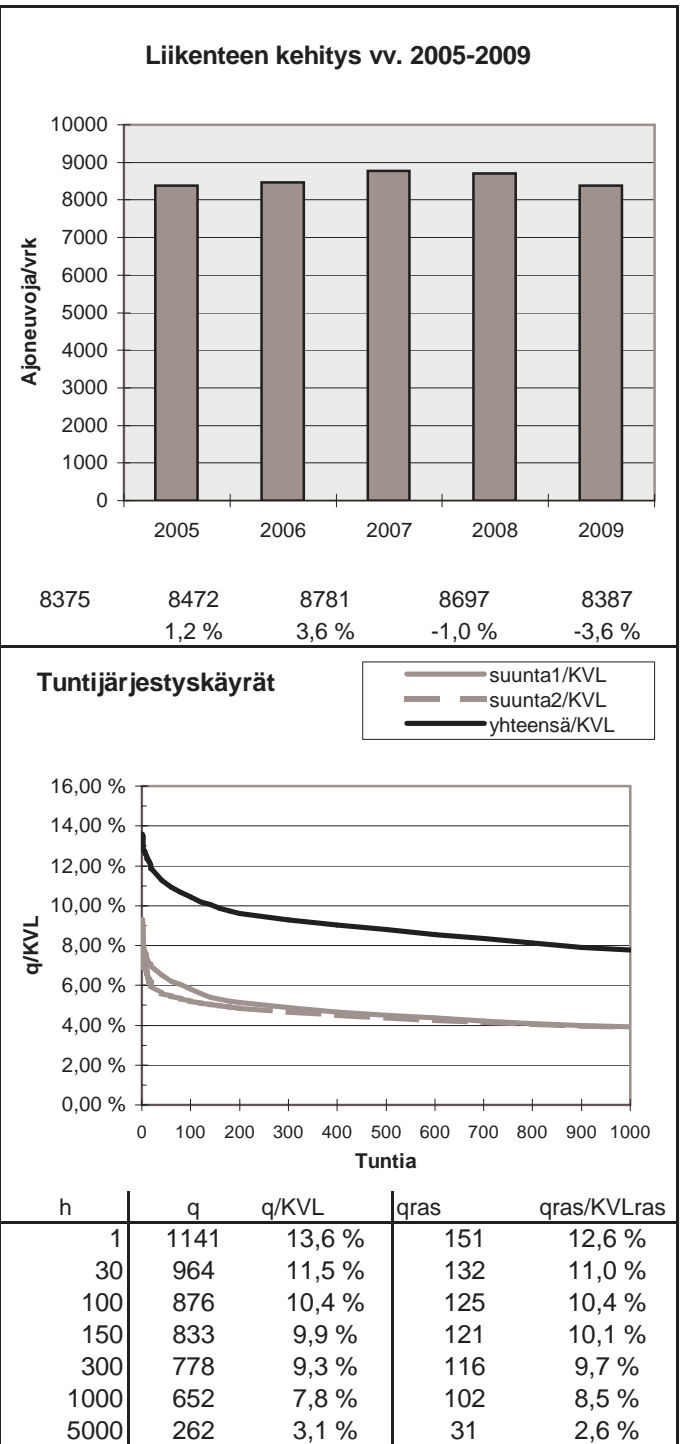
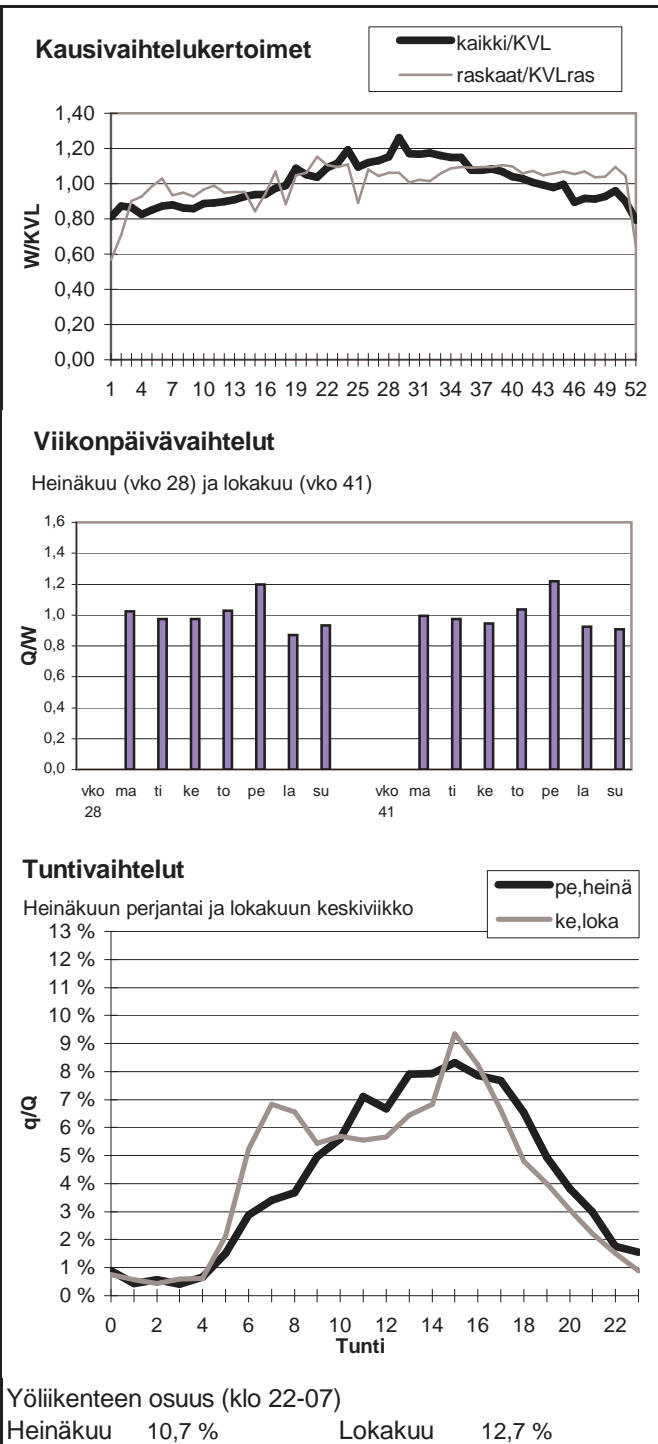

Vuoden 2009 liikennemäärät:

KVL	26304	KVLras	2951	Tieosa =	29	Suunta1 =	Hamina
KAVL	29378	KAVLras	3723	Etäisyys =	2700	Suunta2 =	Karhula
KKVL	27331	KKVLras	3105	Kaistoja =	6		

Liikenteen koostumus:

	Ha	Ha+pk	Ha+av	La	Kaip	Kapp	Katp	Kevyet	Raskaat
Arkiliikenne	85,7 %	1,4 %	0,3 %	0,4 %	3,1 %	4,6 %	4,6 %	87,3 %	12,7 %
Koko vuosi	87,2 %	1,4 %	0,3 %	0,5 %	2,6 %	4,3 %	3,8 %	88,8 %	11,2 %

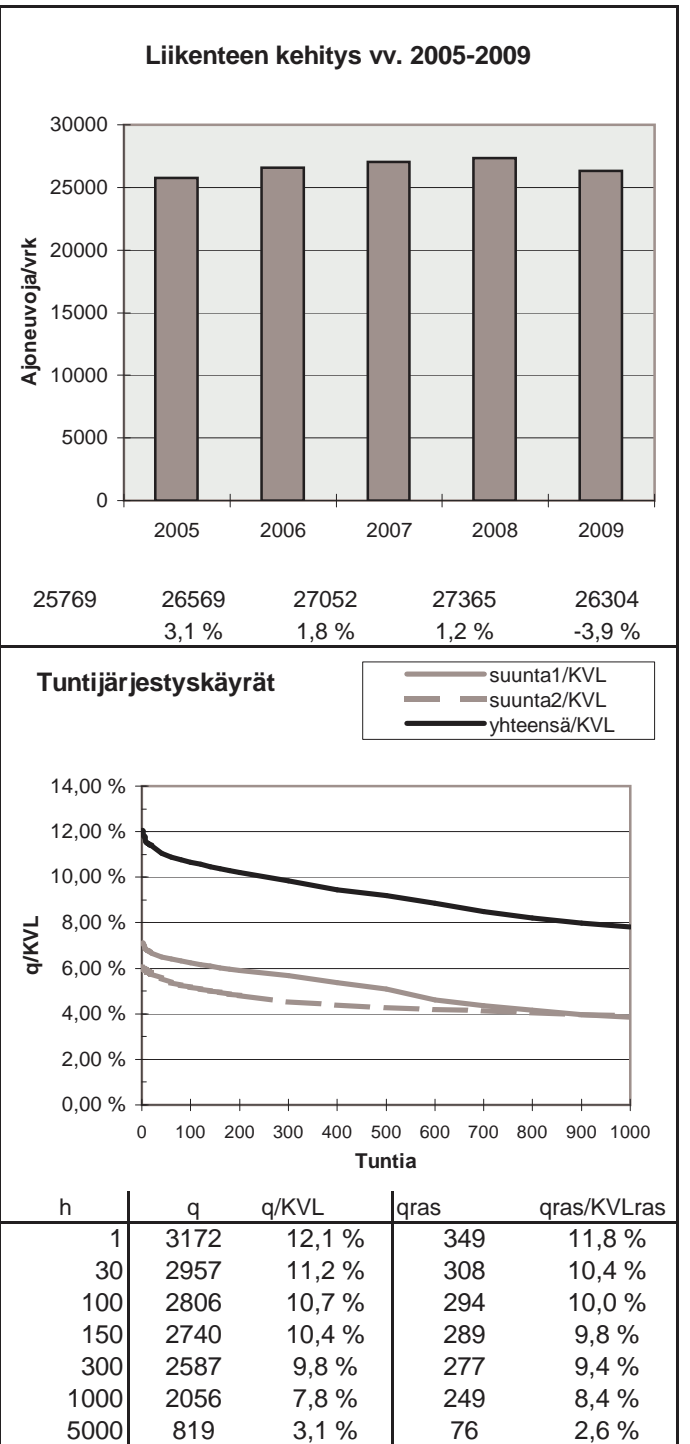
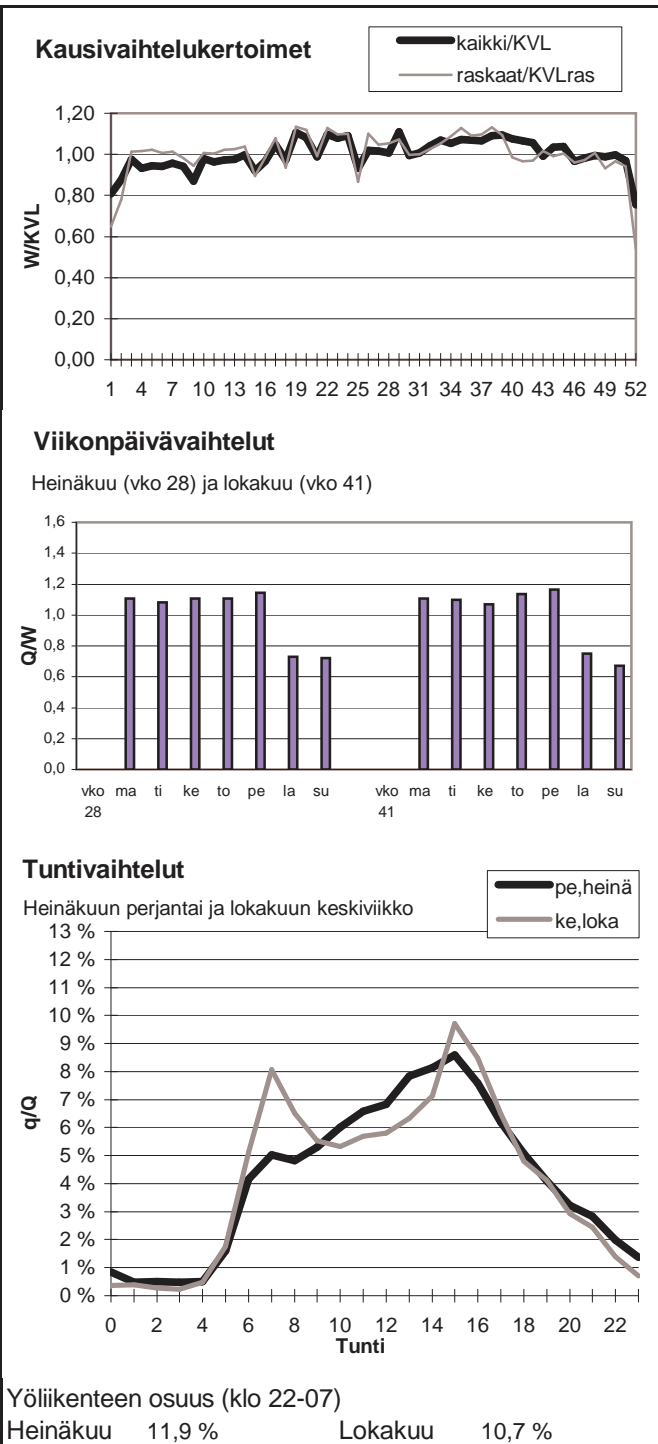

Vuoden 2009 liikennemäärät:

KVL	20980	KVLras	1639	Tieosa = 1	Suunta1 = Kouvola
KAVL	23840	KAVLras	2073	Etäisyys = 1769	Suunta2 = Kotka
KKVL	21051	KKVLras	1555	Kaistoja = 6	

Liikenteen koostumus:

	Ha	Ha+pk	Ha+av	La	Kaip	Kapp	Katp	Kevyet	Raskaat
Arkiliikenne	90,6 %	0,6 %	0,2 %	0,6 %	2,0 %	3,7 %	2,4 %	91,3 %	8,7 %
Koko vuosi	91,5 %	0,6 %	0,1 %	0,6 %	1,7 %	3,5 %	2,0 %	92,2 %	7,8 %

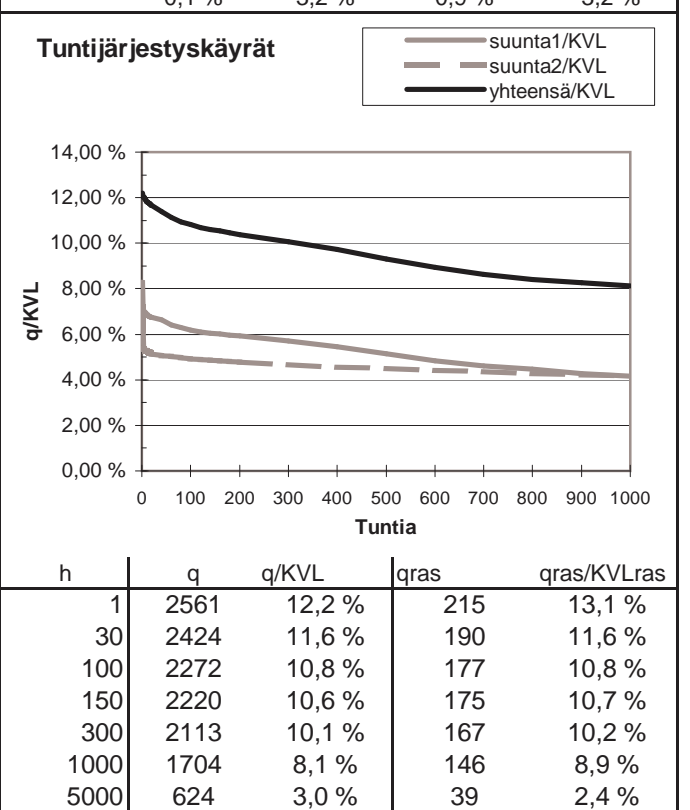
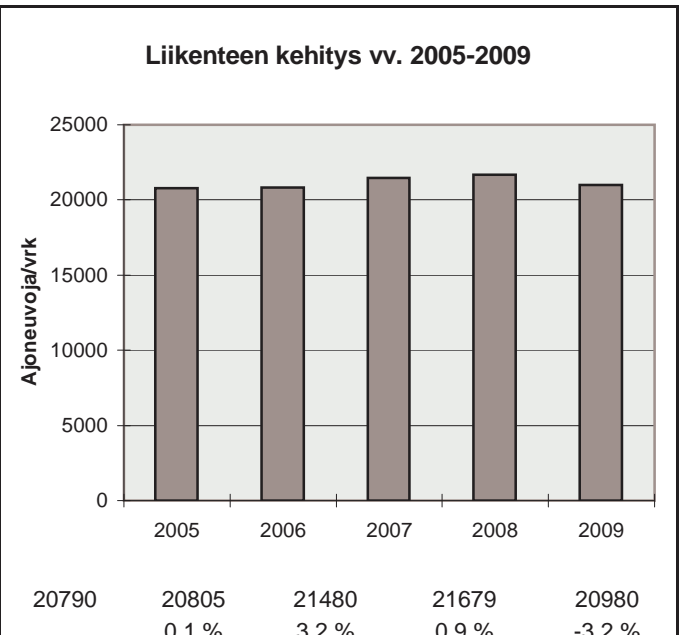
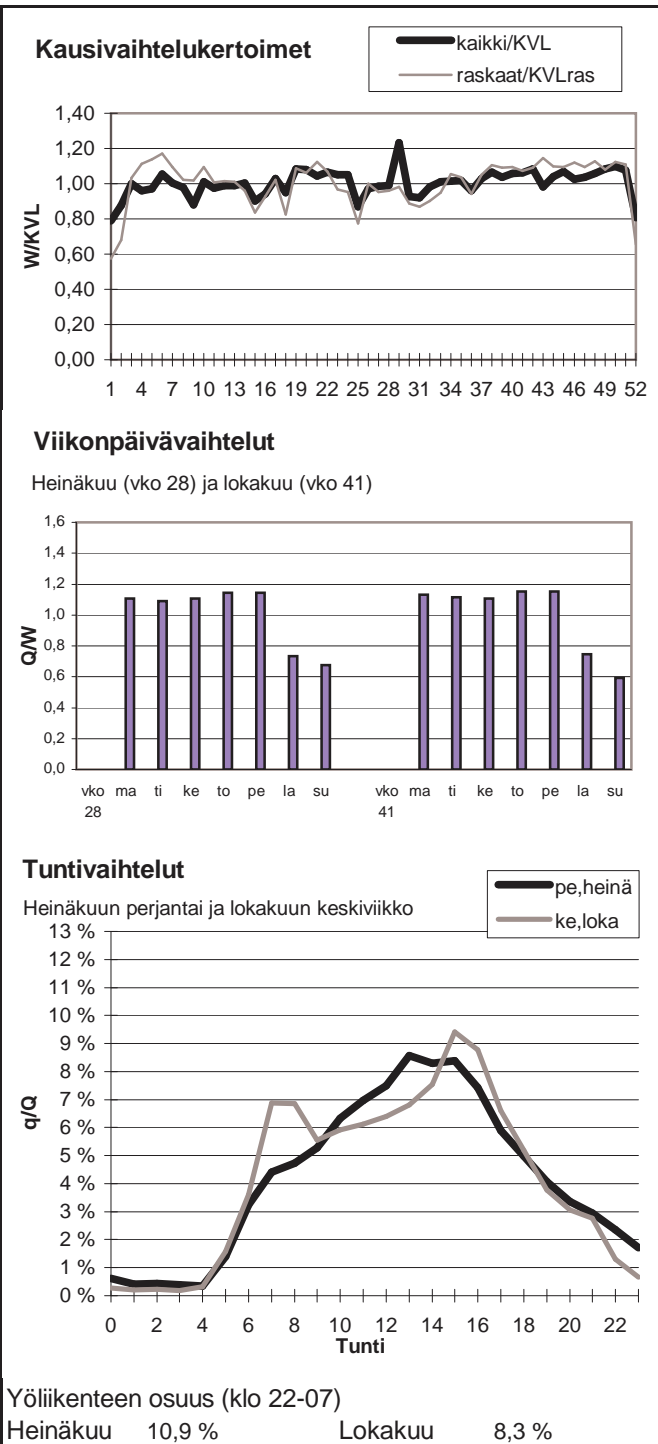

Vuoden 2009 liikennemäärät:

KVL	5748	KVLras	1000	Tieosa =	207	Suunta1 =	Lappeenranta
KAVL	5382	KAVLras	1233	Etäisyys =	2047	Suunta2 =	Kouvola
KKVL	7200	KKVLras	1071	Kaistoja =	2		

Liikenteen koostumus:

	Ha	Ha+pk	Ha+av	La	Kaip	Kapp	Katp	Kevyet	Raskaat
Arkiliikenne	72,9 %	3,3 %	1,0 %	0,4 %	4,2 %	5,1 %	13,3 %	77,1 %	22,9 %
Koko vuosi	78,4 %	3,3 %	0,9 %	0,4 %	3,5 %	3,7 %	9,7 %	82,6 %	17,4 %

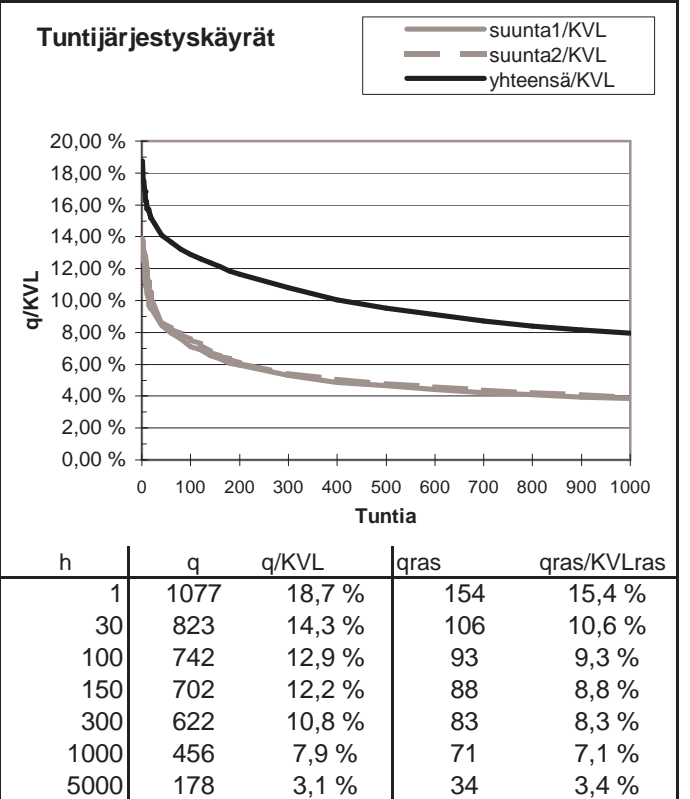
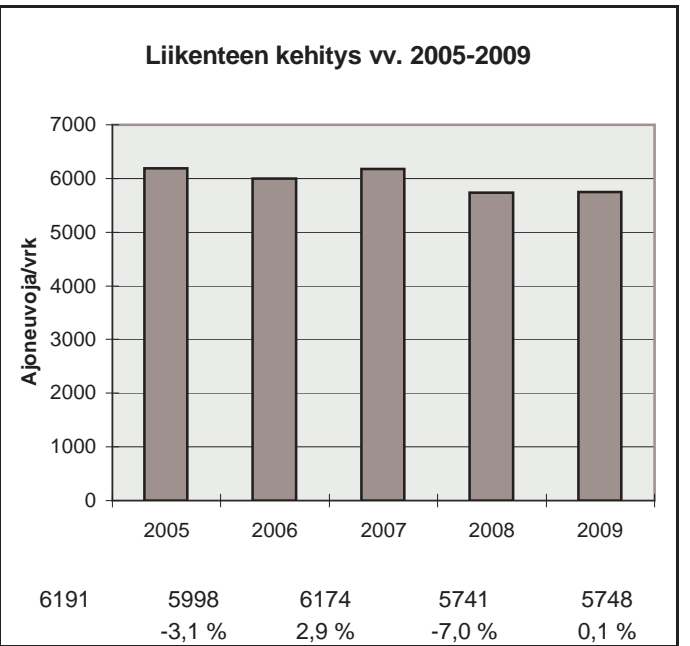
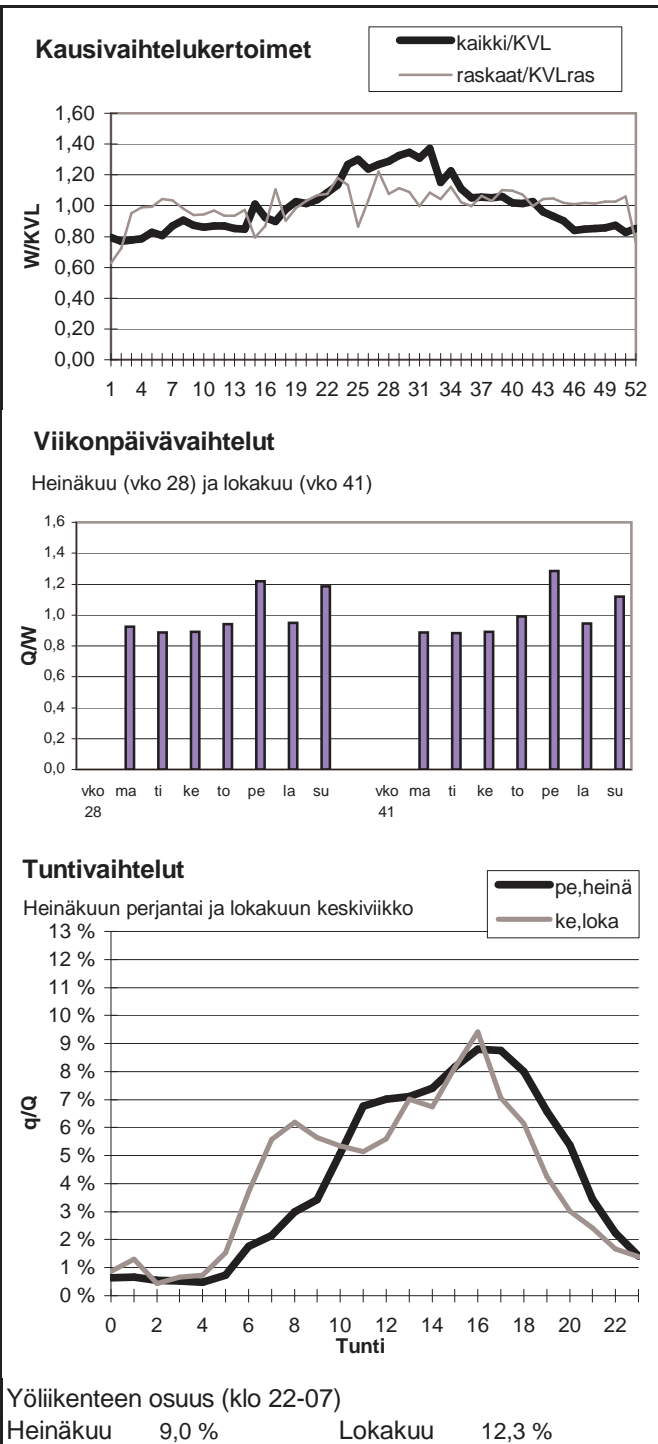

Vuoden 2009 liikennemäärät:

KVL	7268	KVLras	1078	Tieosa =	23	Suunta1 =	Kotka
KAVL	7140	KAVLras	1372	Etäisyys =	859	Suunta2 =	Loviisa
KKVL	8543	KKVLras	1116	Kaistoja =	2		

Liikenteen koostumus:

	Ha	Ha+pk	Ha+av	La	Kaip	Kapp	Katp	Kevyet	Raskaat
Arkiliikenne	79,1 %	1,4 %	0,3 %	1,7 %	3,0 %	8,2 %	6,3 %	80,8 %	19,2 %
Koko vuosi	83,4 %	1,5 %	0,3 %	1,8 %	2,3 %	6,3 %	4,5 %	85,2 %	14,8 %

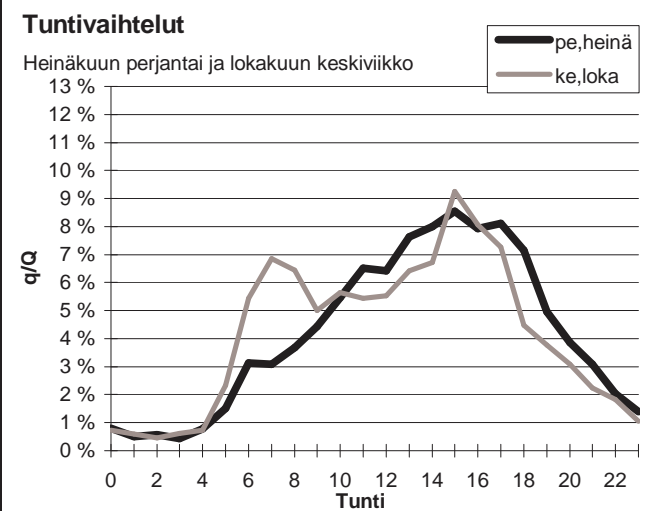
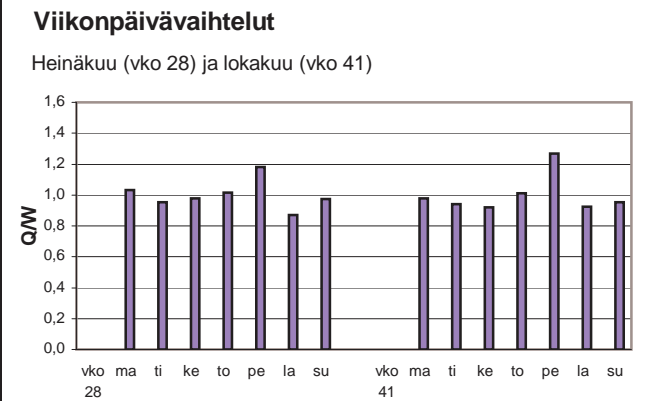
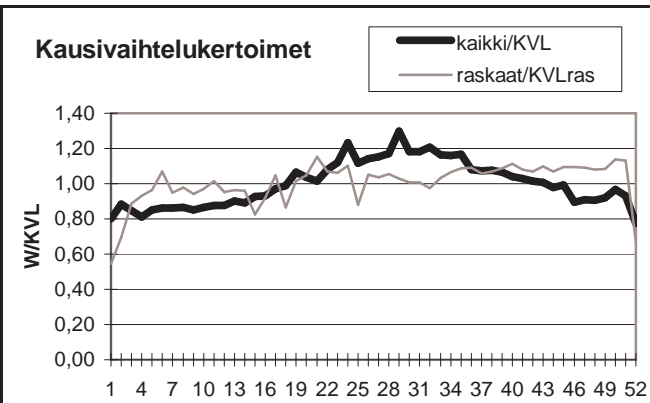

Yöliikenteen osuus (klo 22-07)

Heinäkuu	11,2 %	Lokakuu	13,8 %
----------	--------	---------	--------

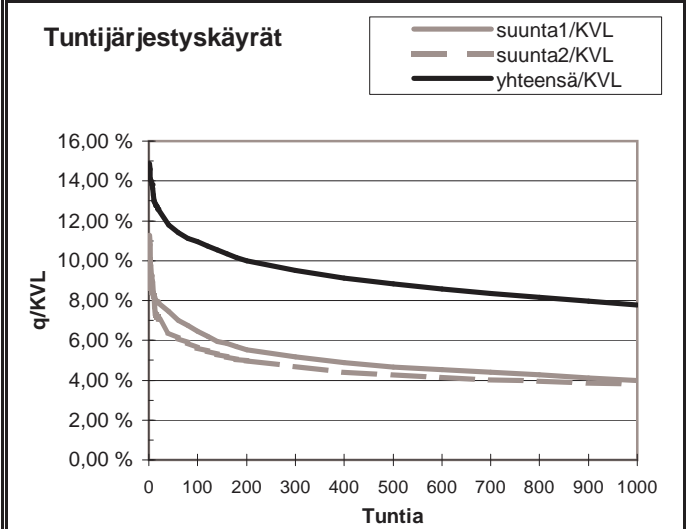
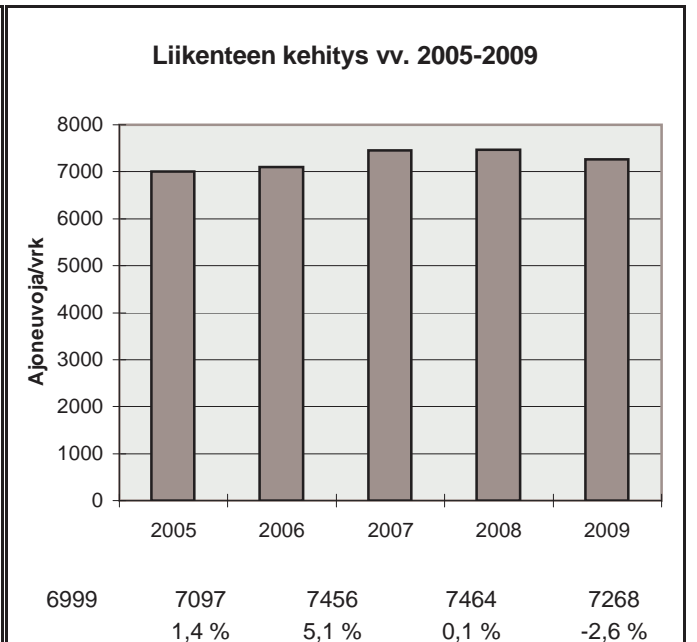

h	q	q/KVL	qras	qras/KVLras
1	1081	14,9 %	140	13,0 %
30	879	12,1 %	122	11,3 %
100	797	11,0 %	114	10,6 %
150	759	10,4 %	112	10,4 %
300	691	9,5 %	106	9,8 %
1000	566	7,8 %	93	8,6 %
5000	231	3,2 %	28	2,6 %

Vuoden 2009 liikennemäärät:

KVL	7783	KVLras	1037	Tieosa =	231	Suunta1 =	Kouvola
KAVL	7979	KAVLras	1329	Etäisyys =	1078	Suunta2 =	Lahti
KKVL	8937	KKVLras	1056	Kaistoja =	2		

Liikenteen koostumus:

	Ha	Ha+pk	Ha+av	La	Kaip	Kapp	Katp	Kevyet	Raskaat
Arkiliikenne	80,0 %	2,6 %	0,7 %	0,7 %	4,3 %	3,0 %	8,6 %	83,4 %	16,6 %
Koko vuosi	83,3 %	2,7 %	0,7 %	0,8 %	3,6 %	2,3 %	6,6 %	86,7 %	13,3 %

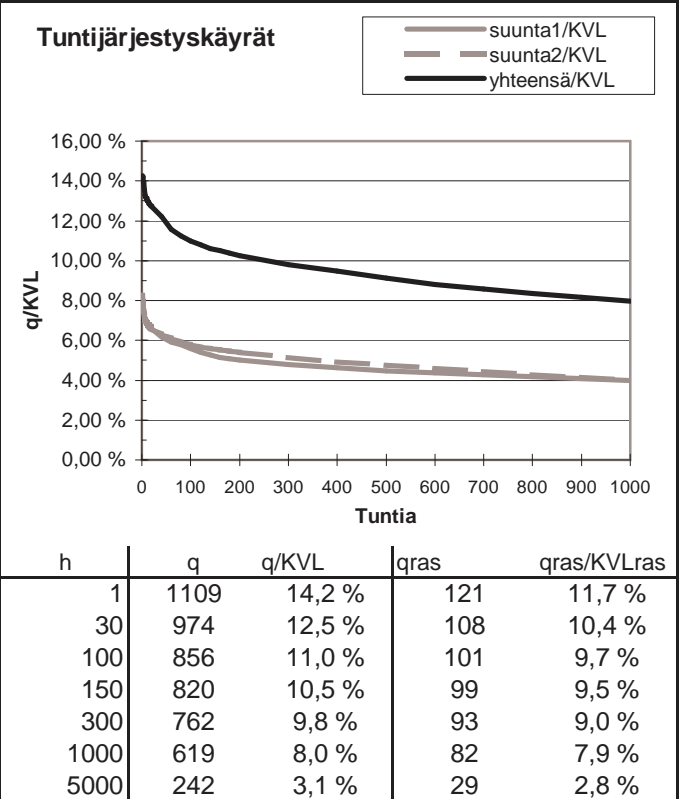
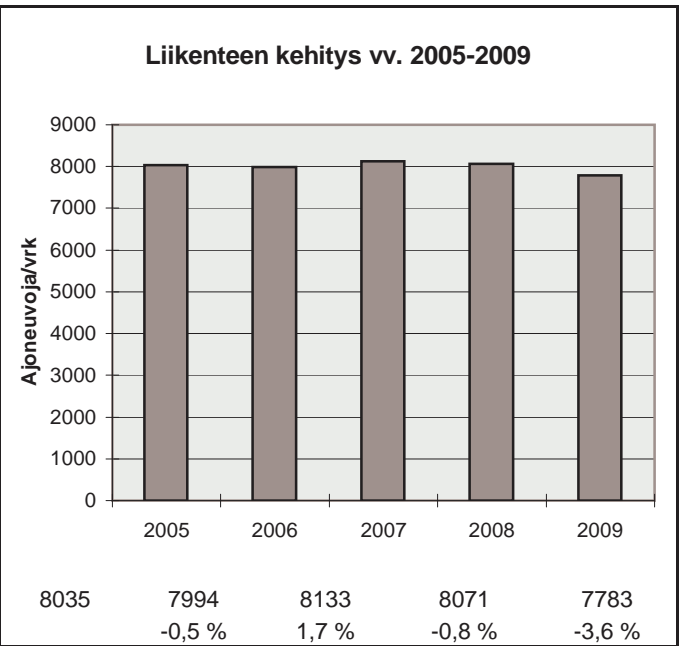
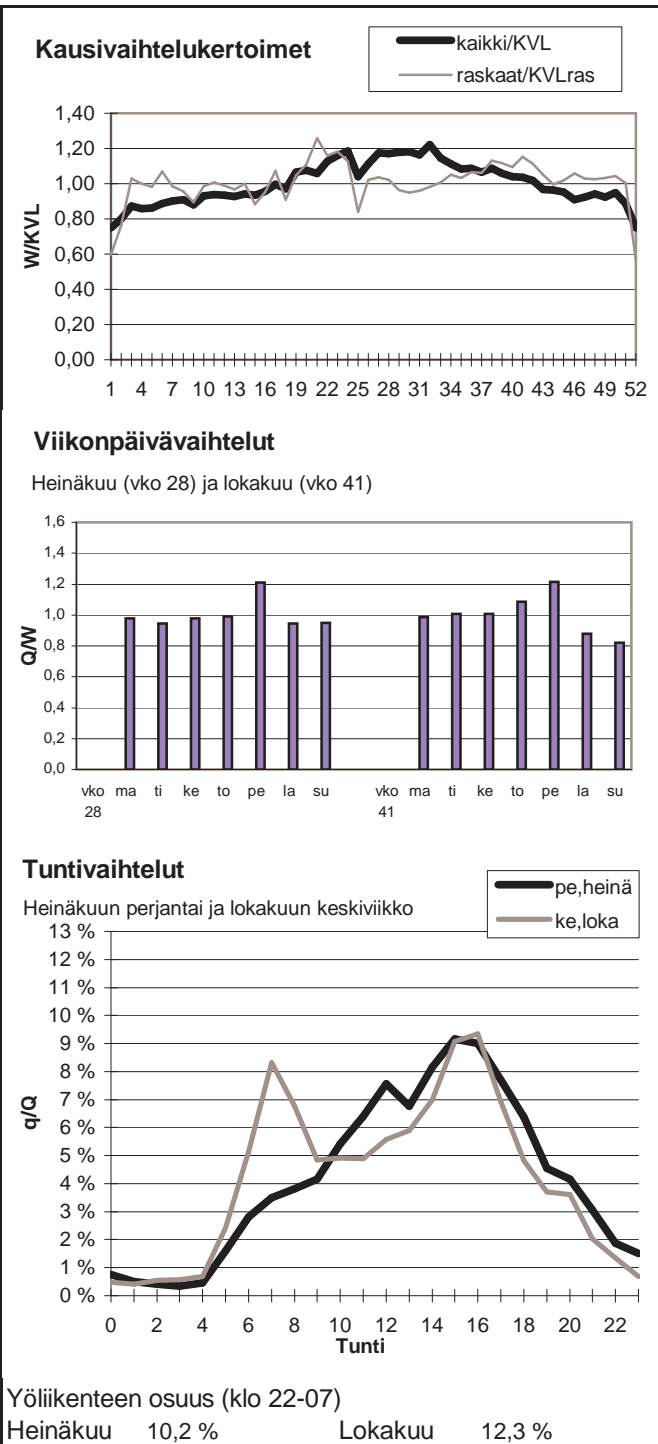

Vuoden 2009 liikennemäärät:

KVL	8219	KVLras	1058	Tieosa =	6	Suunta1 =	Kouvola
KAVL	9117	KAVLras	1418	Etäisyys =	5538	Suunta2 =	Hamina
KKVL	8632	KKVLras	1002	Kaistoja =	2		

Liikenteen koostumus:

	Ha	Ha+pk	Ha+av	La	Kaip	Kapp	Katp	Kevyet	Raskaat
Arkiliikenne	82,6 %	1,6 %	0,3 %	0,5 %	3,6 %	3,7 %	7,8 %	84,4 %	15,6 %
Koko vuosi	85,0 %	1,8 %	0,3 %	0,5 %	3,0 %	3,0 %	6,4 %	87,1 %	12,9 %

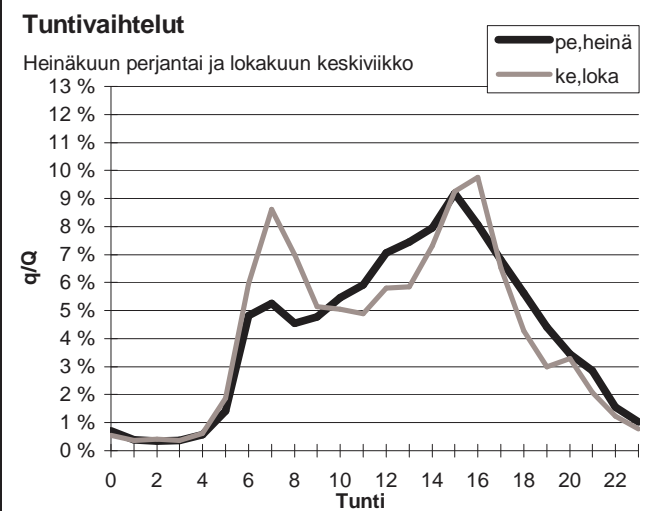
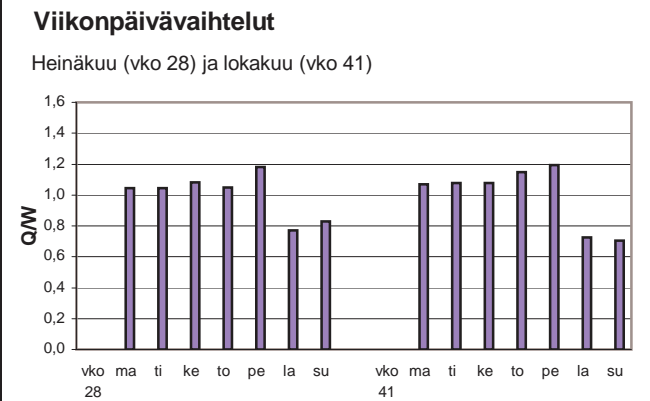
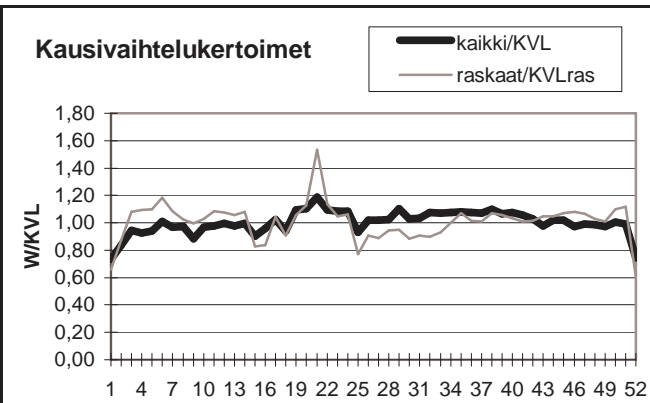

Yöliikenteen osuus (klo 22-07)

Heinäkuu	11,2 %	Lokakuu	12,2 %
----------	--------	---------	--------

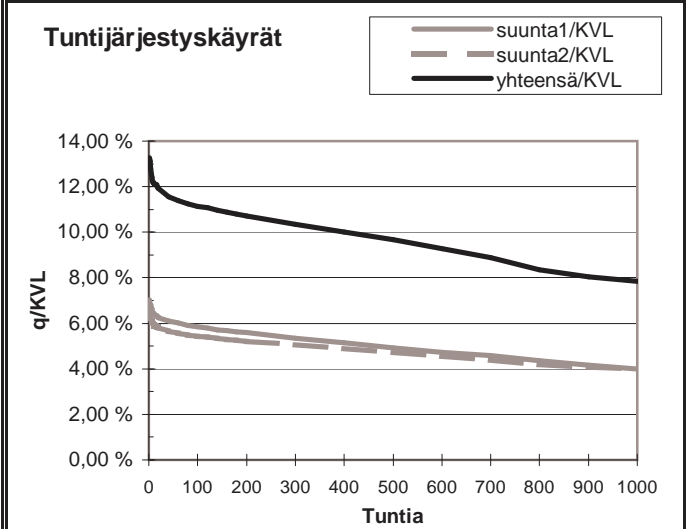
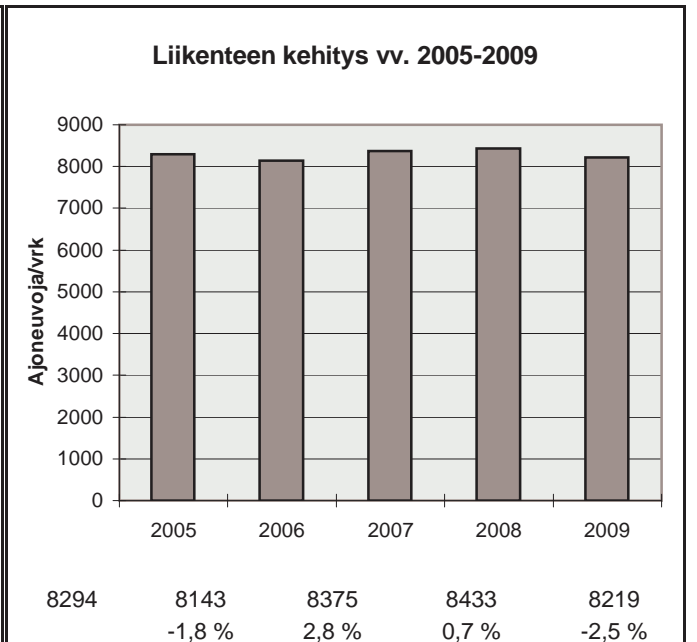

h	q	q/KVL	qras	qras/KVLras
1	1091	13,3 %	139	13,1 %
30	964	11,7 %	120	11,3 %
100	916	11,1 %	112	10,6 %
150	898	10,9 %	110	10,4 %
300	851	10,4 %	106	10,0 %
1000	644	7,8 %	94	8,9 %
5000	245	3,0 %	23	2,2 %

Vuoden 2009 liikennemäärät:

KVL	7214	KVLras	1019	Tieosa =	203	Suunta1 =	Lappeenranta
KAVL	6857	KAVLras	1324	Etäisyys =	5891	Suunta2 =	Kouvola
KKVL	9212	KKVLras	1025	Kaistoja =	2		

Liikenteen koostumus:

	Ha	Ha+pk	Ha+av	La	Kaip	Kapp	Katp	Kevyet	Raskaat
Arkiliikenne	77,8 %	2,5 %	0,5 %	0,7 %	3,1 %	5,4 %	10,1 %	80,7 %	19,3 %
Koko vuosi	82,6 %	2,7 %	0,5 %	0,7 %	2,4 %	3,9 %	7,2 %	85,9 %	14,1 %

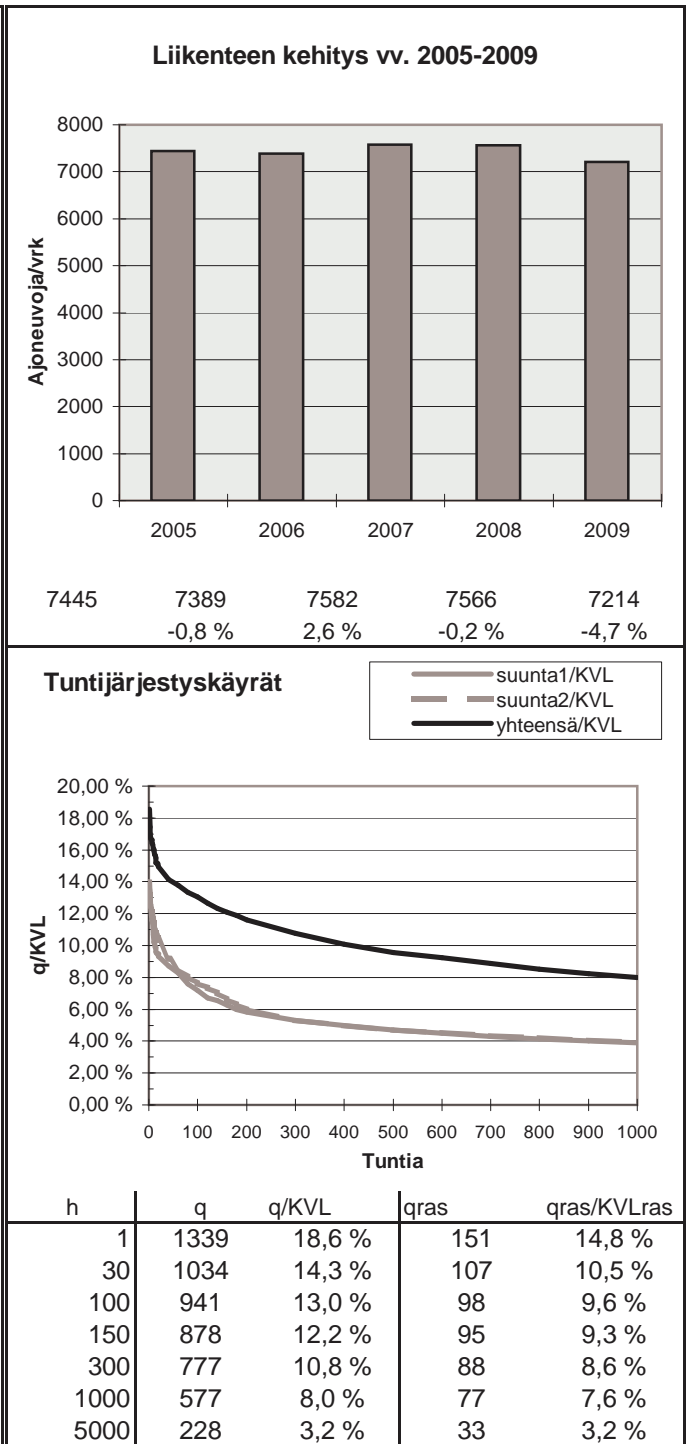
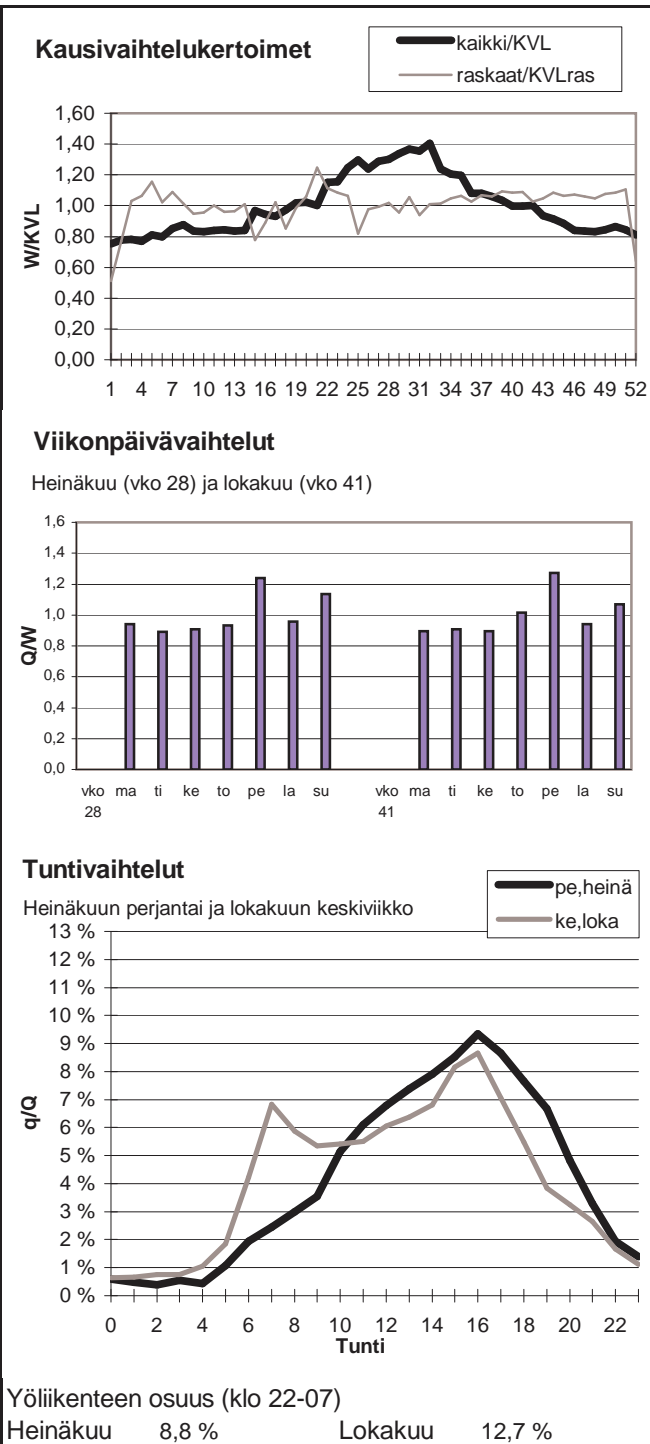

Vuoden 2009 liikennemäärät:

KVL	1121	KVLras	196	Tieosa =	7	Suunta1 =	Lappeenranta
KAVL	1193	KAVLras	240	Etäisyys =	3343	Suunta2 =	Vaalimaa
KKVL	1340	KKVLras	204	Kaistoja =	2		

Liikenteen koostumus:

	Ha	Ha+pk	Ha+av	La	Kaip	Kapp	Katp	Kevyet	Raskaat
Arkiliikenne	77,6 %	2,0 %	0,3 %	0,9 %	2,9 %	8,7 %	7,6 %	79,9 %	20,1 %
Koko vuosi	80,1 %	2,2 %	0,3 %	0,8 %	2,4 %	8,2 %	6,1 %	82,5 %	17,5 %

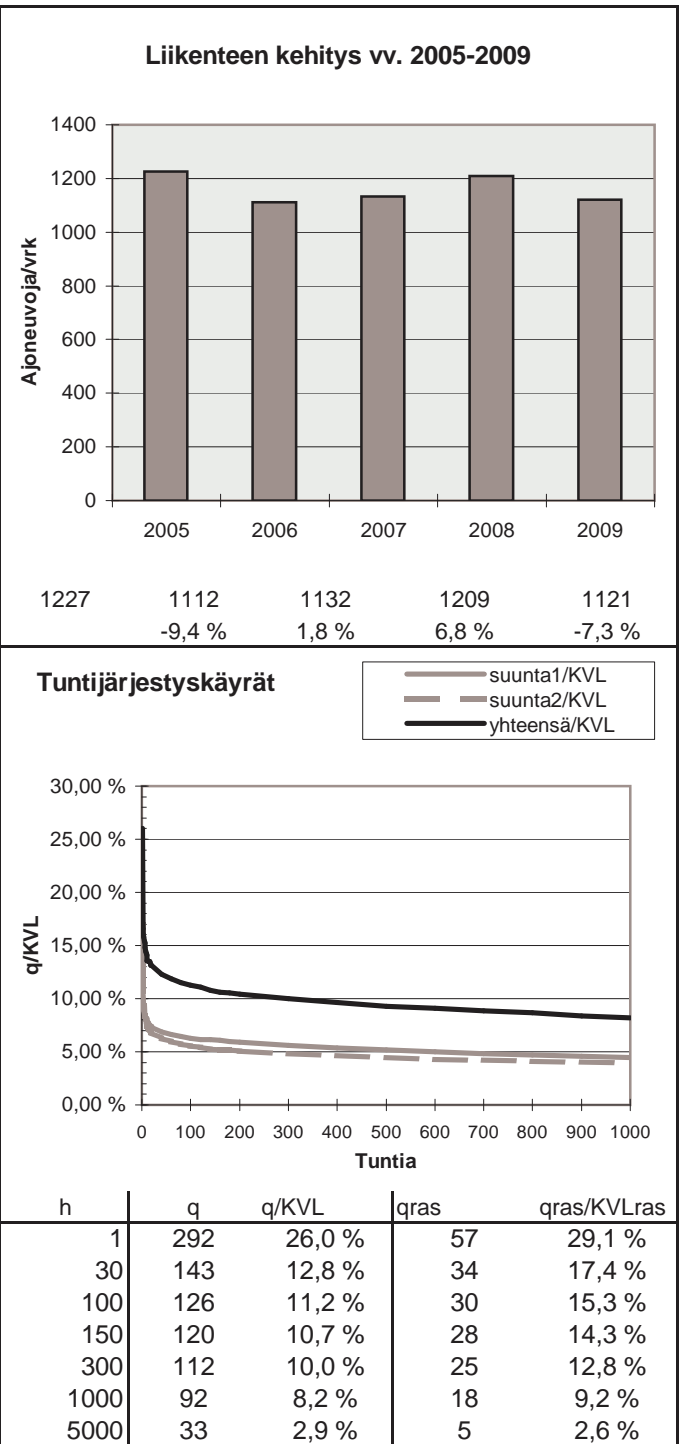
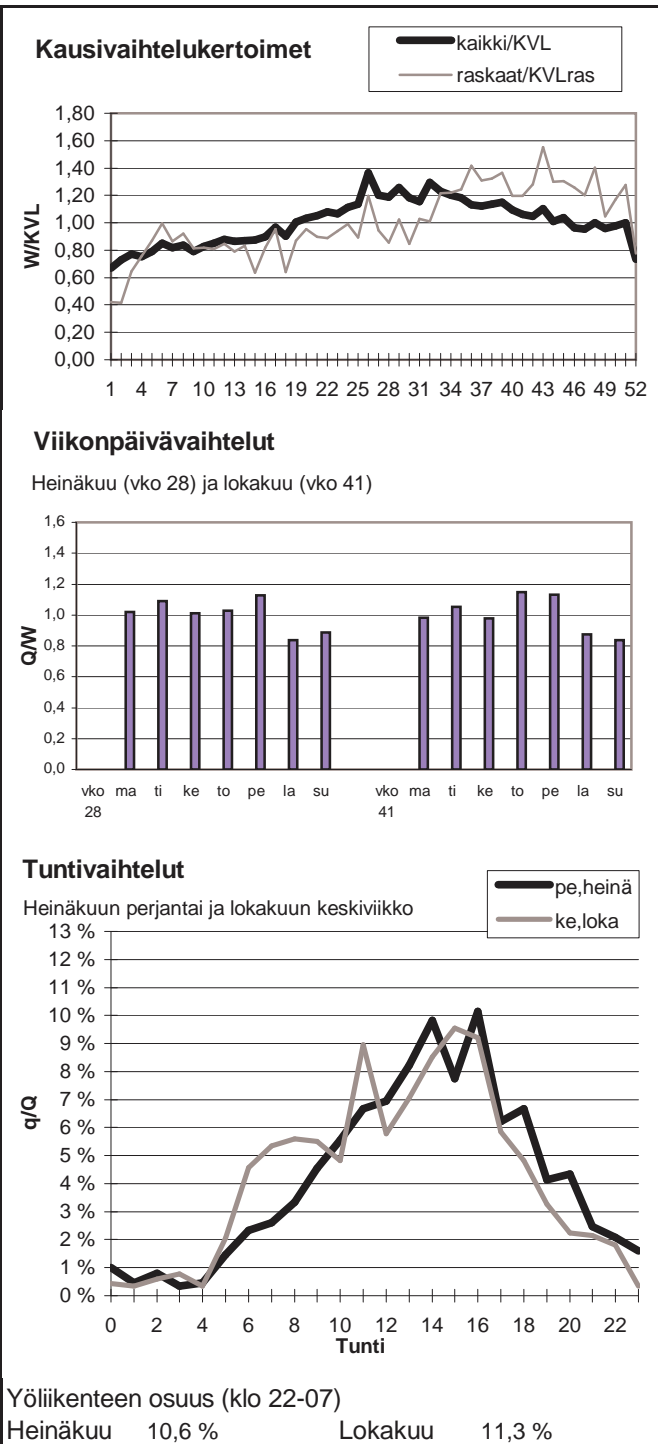

Vuoden 2009 liikennemäärät:

KVL	5845	KVLras	709	Tieosa =	128	Suunta1 =	Kouvola
KAVL	5321	KAVLras	914	Etäisyys =	1638	Suunta2 =	Koskenkylä
KKVL	7278	KKVLras	697	Kaistoja =	2		

Liikenteen koostumus:

	Ha	Ha+pk	Ha+av	La	Kaip	Kapp	Katp	Kevyet	Raskaat
Arkiliikenne	80,0 %	2,3 %	0,5 %	0,7 %	3,8 %	3,9 %	8,8 %	82,8 %	17,2 %
Koko vuosi	84,9 %	2,5 %	0,5 %	0,7 %	2,8 %	2,7 %	6,0 %	87,9 %	12,1 %

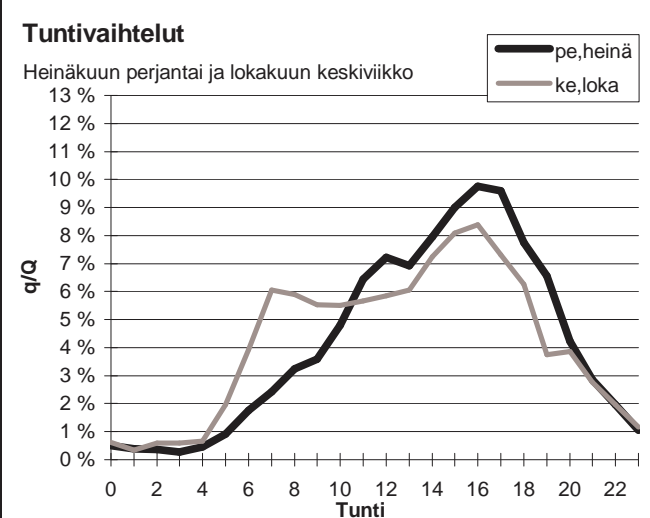
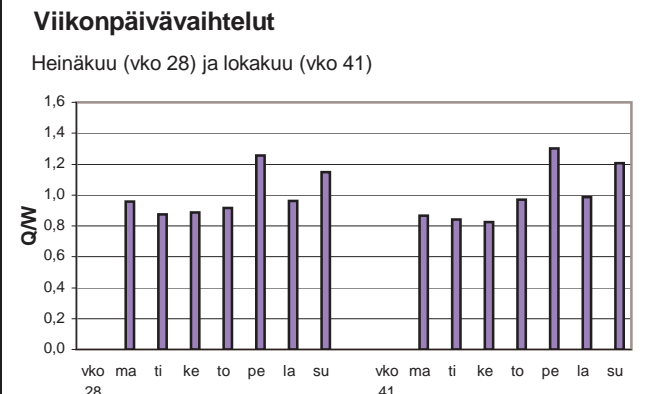
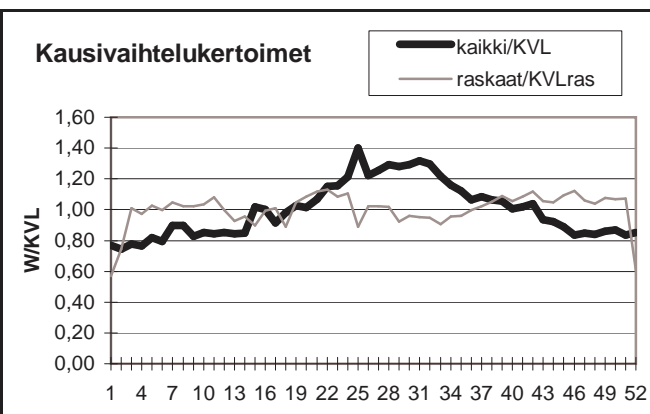

Yöliikenteen osuus (klo 22-07)

Heinäkuu	7,7 %	Lokakuu	11,8 %
----------	-------	---------	--------

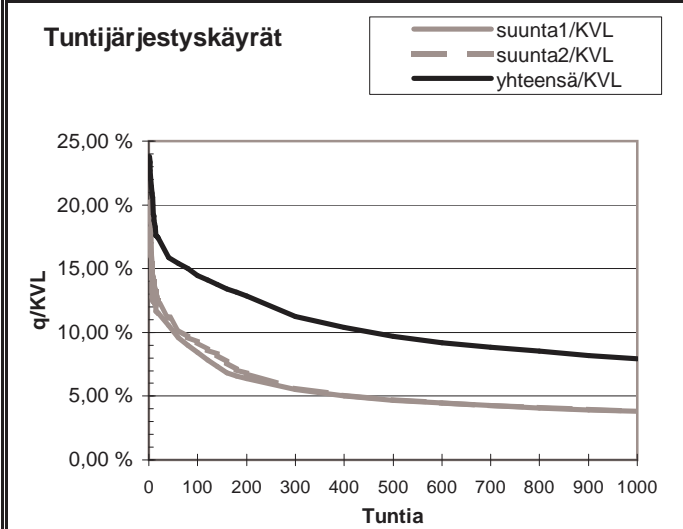
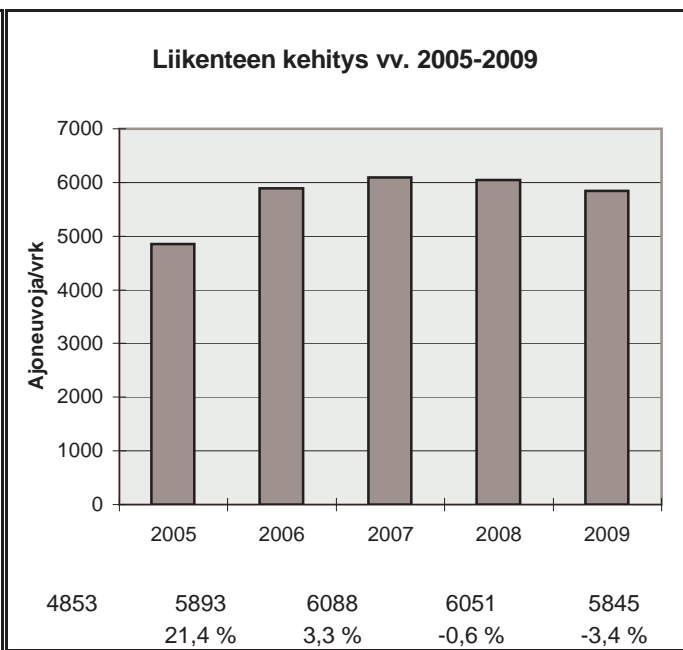

h	q	q/KVL	qras	qras/KVLras
1	1390	23,8 %	93	13,1 %
30	961	16,4 %	78	11,0 %
100	846	14,5 %	71	10,0 %
150	795	13,6 %	70	9,9 %
300	657	11,2 %	66	9,3 %
1000	463	7,9 %	57	8,0 %
5000	182	3,1 %	21	3,0 %

Vuoden 2009 liikennemäärät:

KVL	11861	KVLras	1436	Tieosa =	129	Suunta1 =	Lappeenranta
KAVL	11604	KAVLras	1856	Etäisyys =	2018	Suunta2 =	Koskenkylä
KKVL	14316	KKVLras	1515	Kaistoja =	2		

Liikenteen koostumus:

	Ha	Ha+pk	Ha+av	La	Kaip	Kapp	Katp	Kevyet	Raskaat
Arkiliikenne	80,8 %	2,6 %	0,6 %	0,5 %	3,8 %	3,3 %	8,4 %	84,0 %	16,0 %
Koko vuosi	84,6 %	2,7 %	0,6 %	0,5 %	3,0 %	2,4 %	6,2 %	87,9 %	12,1 %

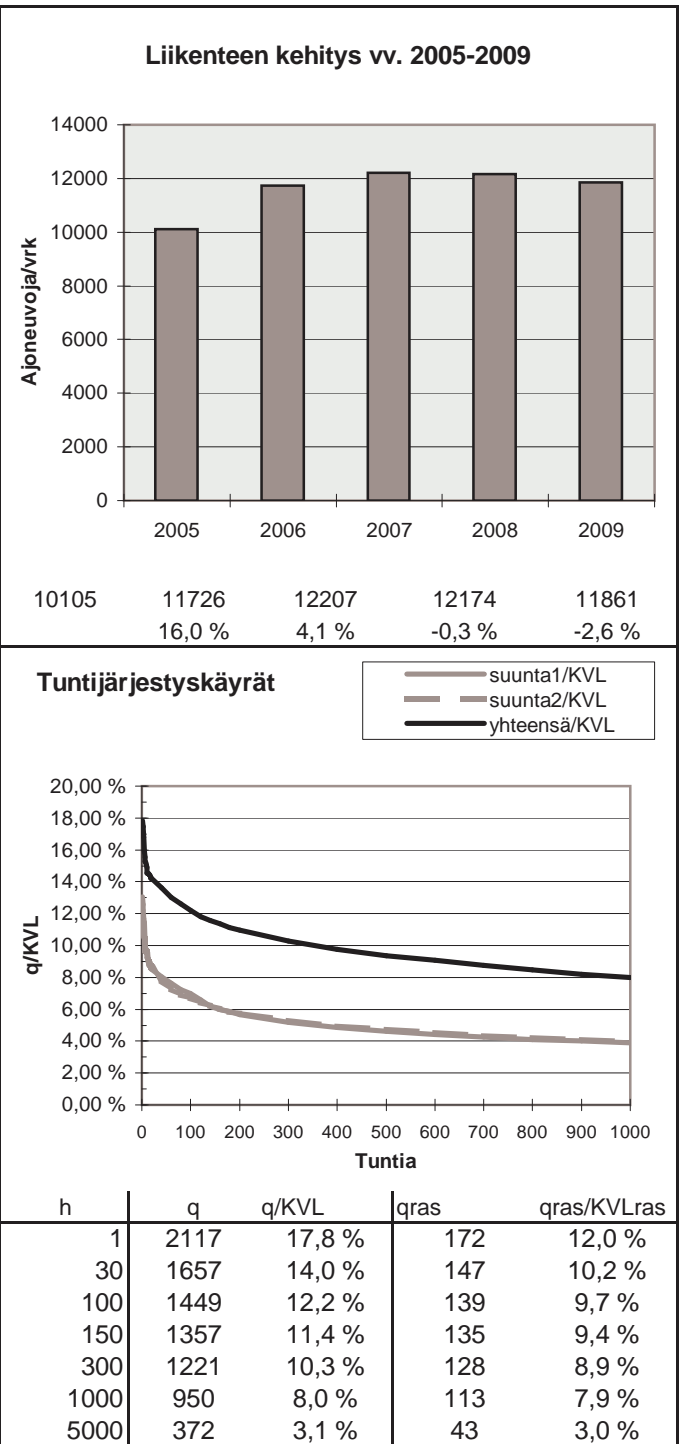
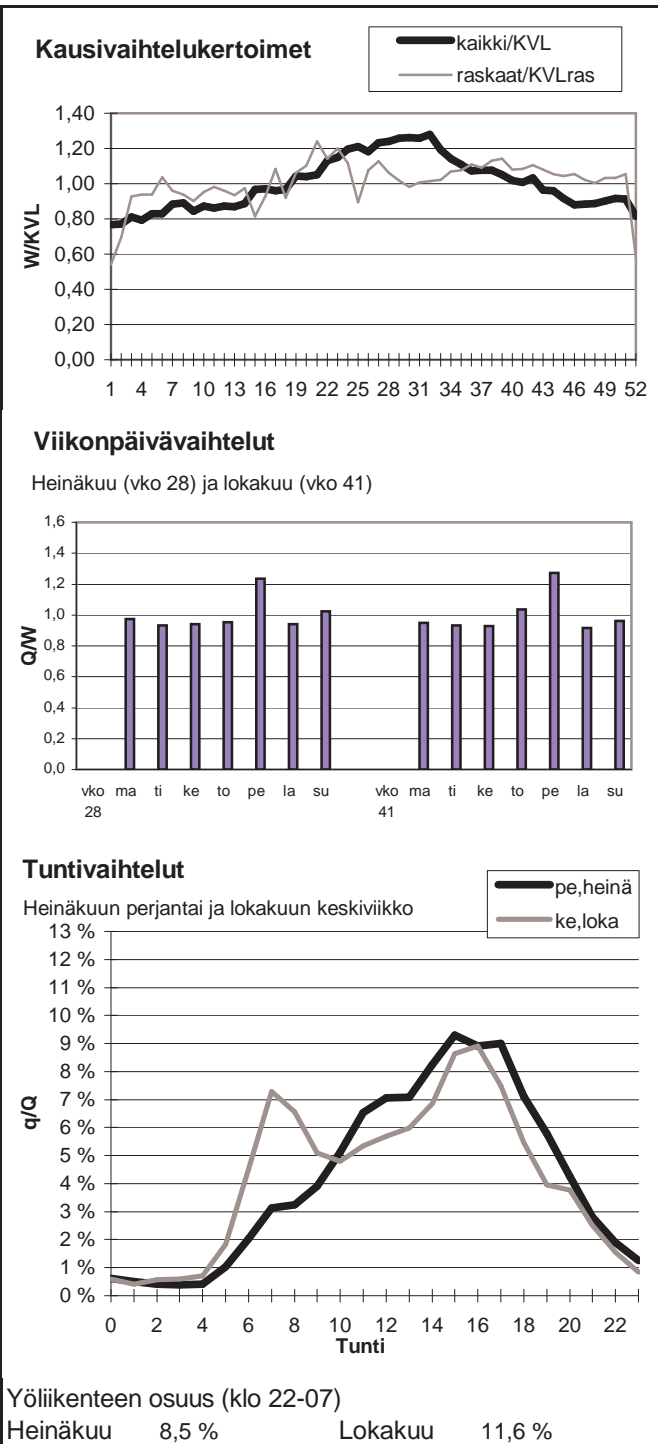

Vuoden 2009 liikennemäärät:

KVL	8105	KVLras	1333	Tieosa =	201	Suunta1 =	Lappeenranta
KAVL	7746	KAVLras	1640	Etäisyys =	2887	Suunta2 =	Kouvola
KKVL	10321	KKVLras	1449	Kaistoja =	2		

Liikenteen koostumus:

	Ha	Ha+pk	Ha+av	La	Kaip	Kapp	Katp	Kevyet	Raskaat
Arkiliikenne	74,0 %	3,7 %	1,2 %	0,4 %	4,0 %	3,5 %	13,3 %	78,8 %	21,2 %
Koko vuosi	78,9 %	3,6 %	1,0 %	0,4 %	3,4 %	2,6 %	10,0 %	83,6 %	16,4 %

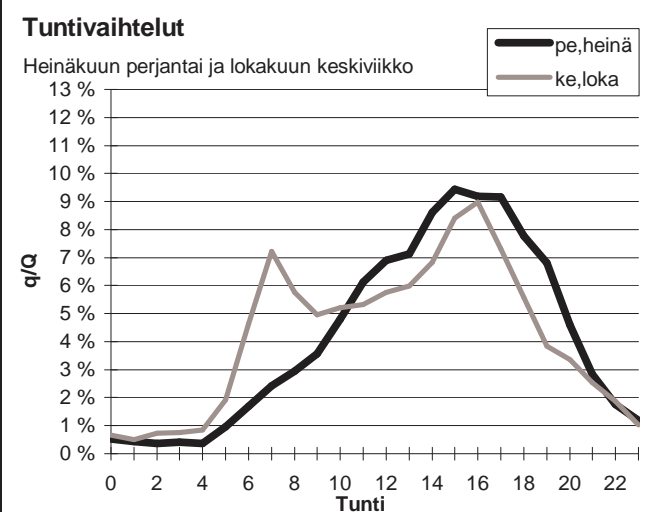
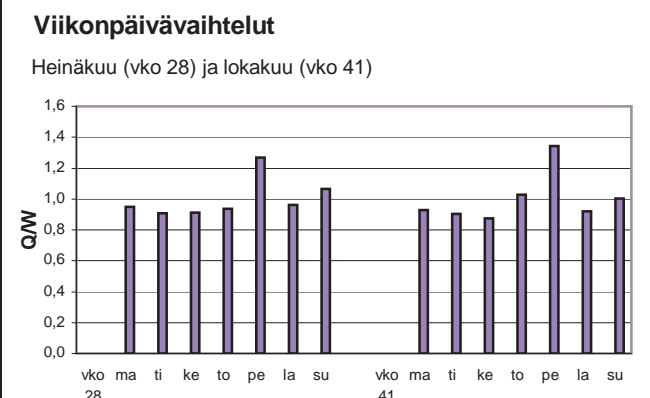
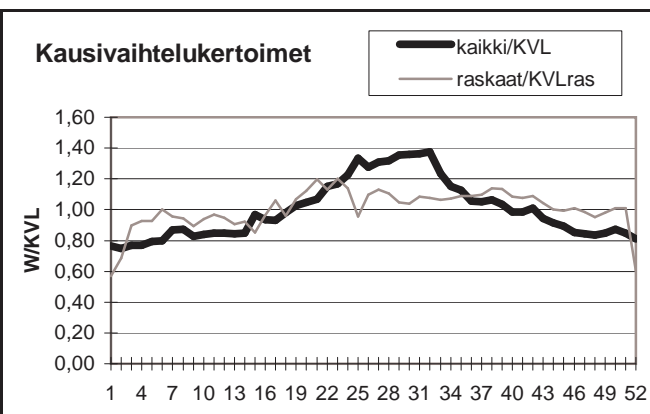

Yöliikenteen osuus (klo 22-07)

Heinäkuu	7,7 %	Lokakuu	12,9 %
----------	-------	---------	--------

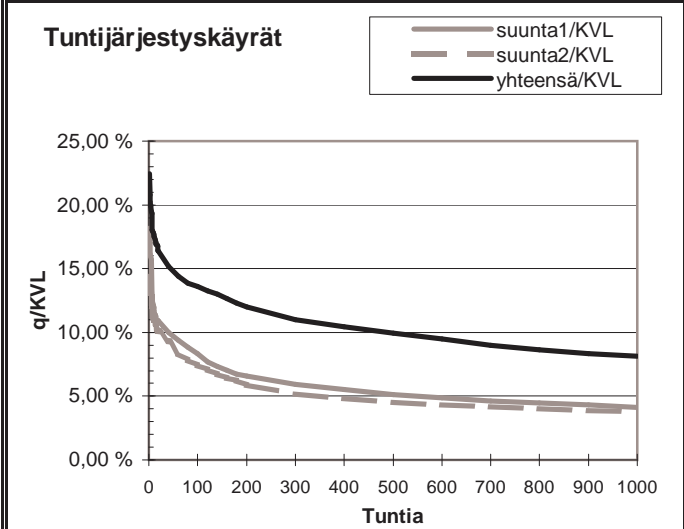
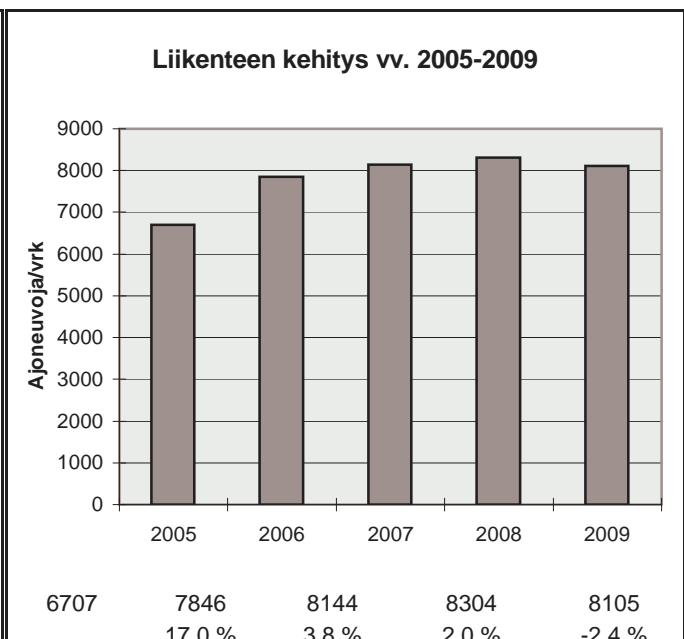

h	q	q/KVL	qras	qras/KVLras
1	1818	22,4 %	161	12,1 %
30	1248	15,4 %	131	9,8 %
100	1102	13,6 %	122	9,2 %
150	1032	12,7 %	120	9,0 %
300	892	11,0 %	114	8,6 %
1000	658	8,1 %	100	7,5 %
5000	247	3,0 %	43	3,2 %

Vuoden 2009 liikennemäärät:

KVL	187	KVLras	179	Tieosa =	241	Suunta1 =	Viipuri
KAVL	218	KAVLras	208	Etäisyys =	5705	Suunta2 =	Lappeenranta
KKVL	162	KKVLras	157	Kaistoja =	1		

Liikenteen koostumus:

	Ha	Ha+pk	Ha+av	La	Kaip	Kapp	Katp	Kevyet	Raskaat
Arkiliikenne	2,9 %	0,3 %	1,1 %	6,0 %	3,0 %	78,4 %	8,3 %	4,4 %	95,6 %
Koko vuosi	2,8 %	0,3 %	1,0 %	7,1 %	2,8 %	77,9 %	8,1 %	4,2 %	95,8 %

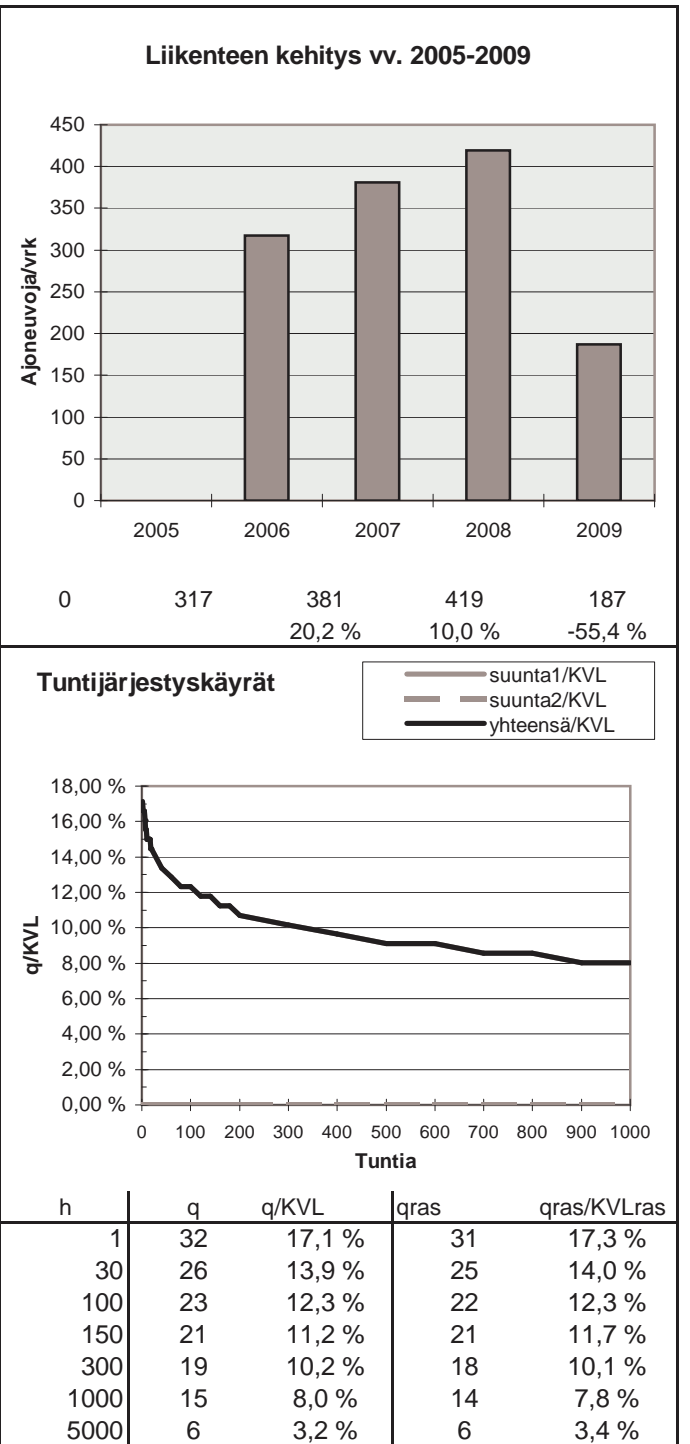
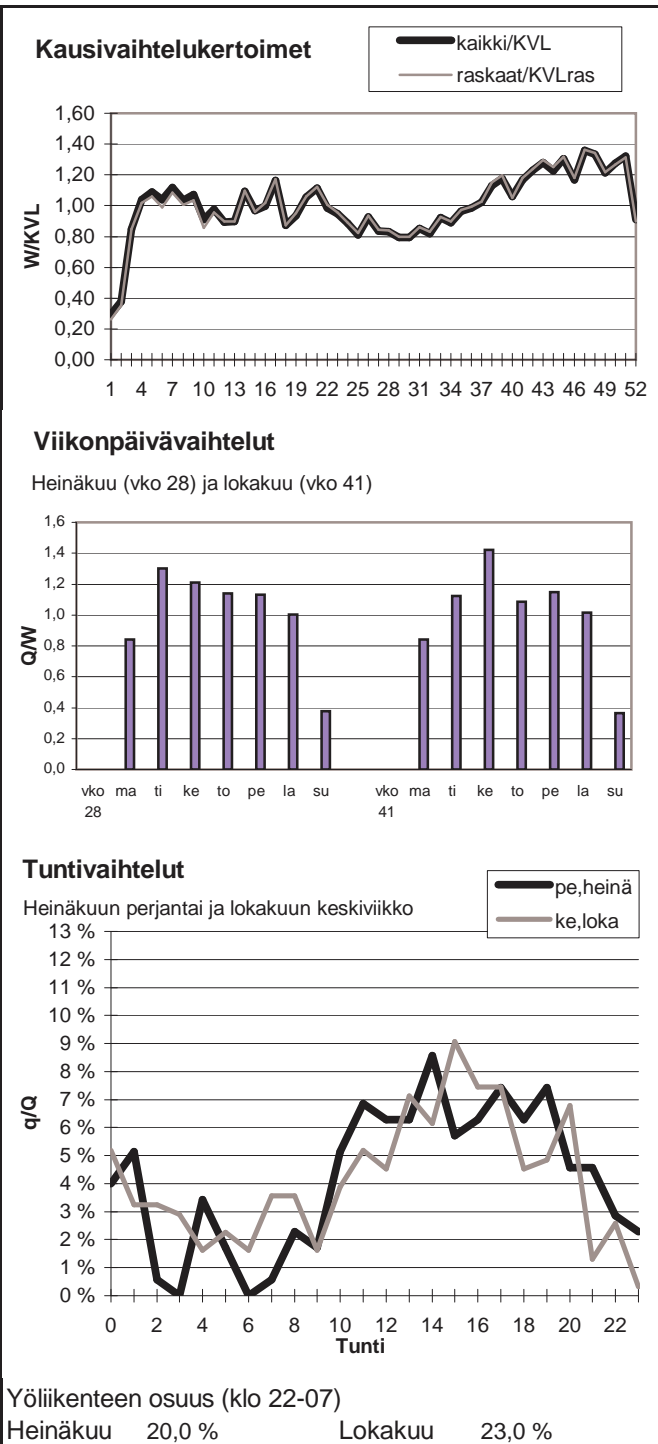

Vuoden 2009 liikennemäärät:

KVL	10603	KVLras	1014	Tieosa =	204	Suunta1 =	Hämeenkyrö
KAVL	10668	KAVLras	1301	Etäisyys =	2289	Suunta2 =	Ylöjärvi
KKVL	11762	KKVLras	1015	Kaistoja =	2		

Liikenteen koostumus:

	Ha	Ha+pk	Ha+av	La	Kaip	Kapp	Katp	Kevyet	Raskaat
Arkiliikenne	85,2 %	2,2 %	0,4 %	0,7 %	3,3 %	1,9 %	6,2 %	87,8 %	12,2 %
Koko vuosi	87,6 %	2,4 %	0,4 %	0,7 %	2,6 %	1,4 %	4,8 %	90,4 %	9,6 %

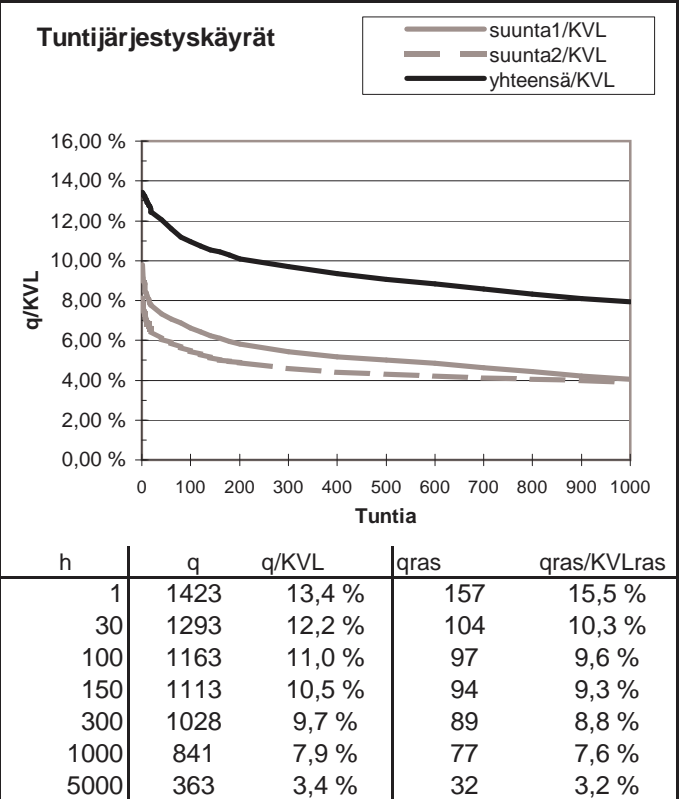
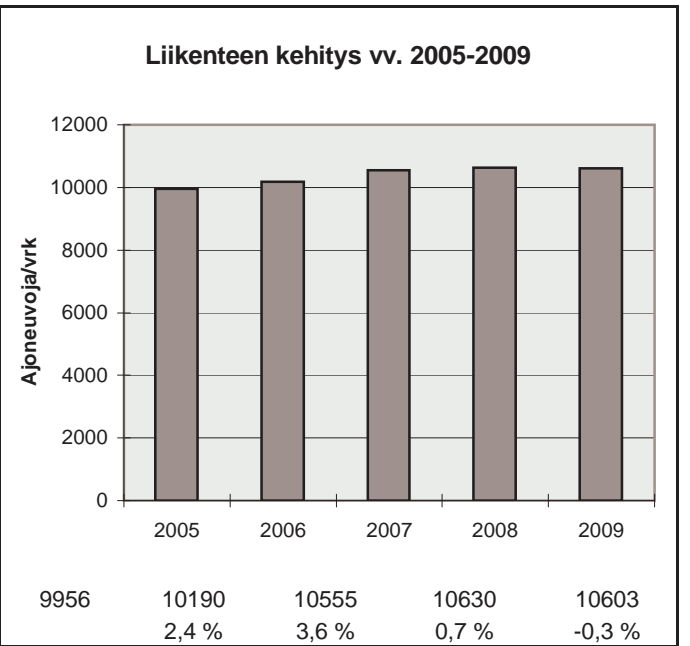
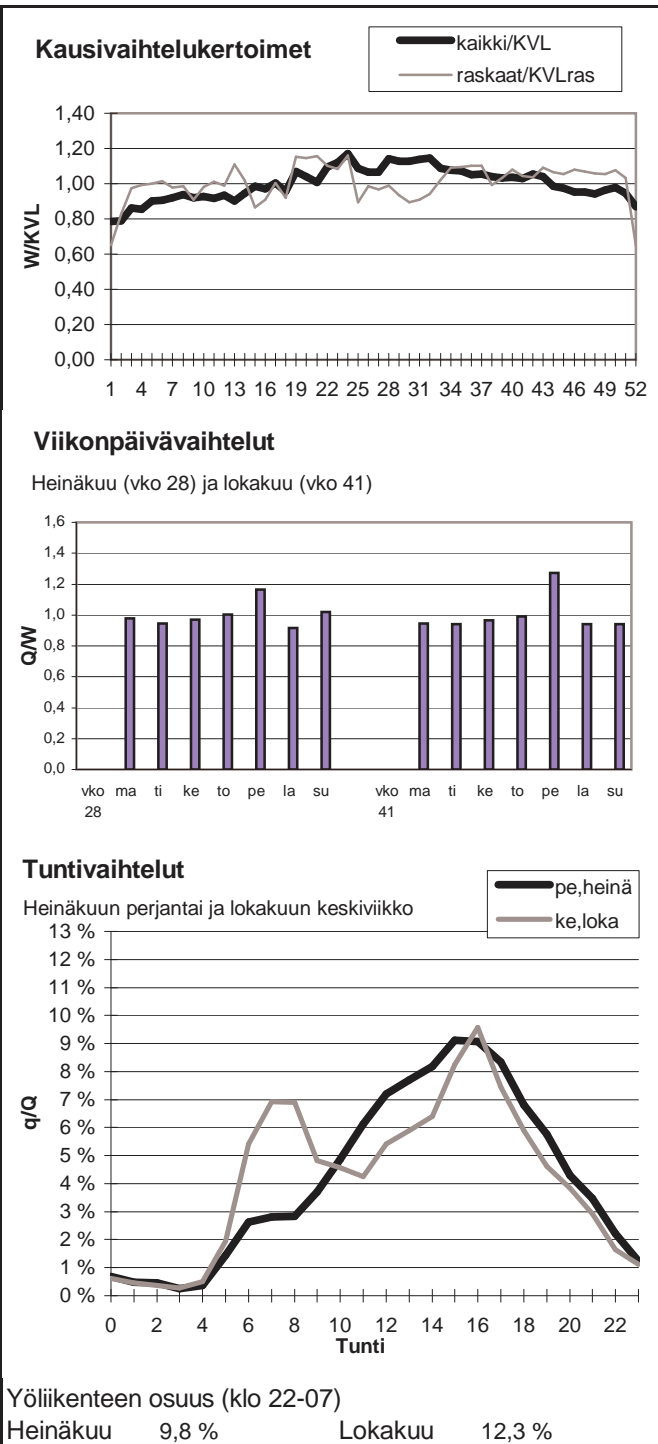

Vuoden 2009 liikennemäärät:

KVL	5584	KVLras	795	Tieosa =	214	Suunta1 =	Parkano
KAVL	5210	KAVLras	1018	Etäisyys =	1530	Suunta2 =	Ikaalinen
KKVL	6752	KKVLras	780	Kaistoja =	2		

Liikenteen koostumus:

	Ha	Ha+pk	Ha+av	La	Kaip	Kapp	Katp	Kevyet	Raskaat
Arkiliikenne	77,5 %	2,4 %	0,6 %	0,4 %	3,5 %	4,3 %	11,3 %	80,5 %	19,5 %
Koko vuosi	82,6 %	2,6 %	0,6 %	0,4 %	2,8 %	3,0 %	8,0 %	85,8 %	14,2 %

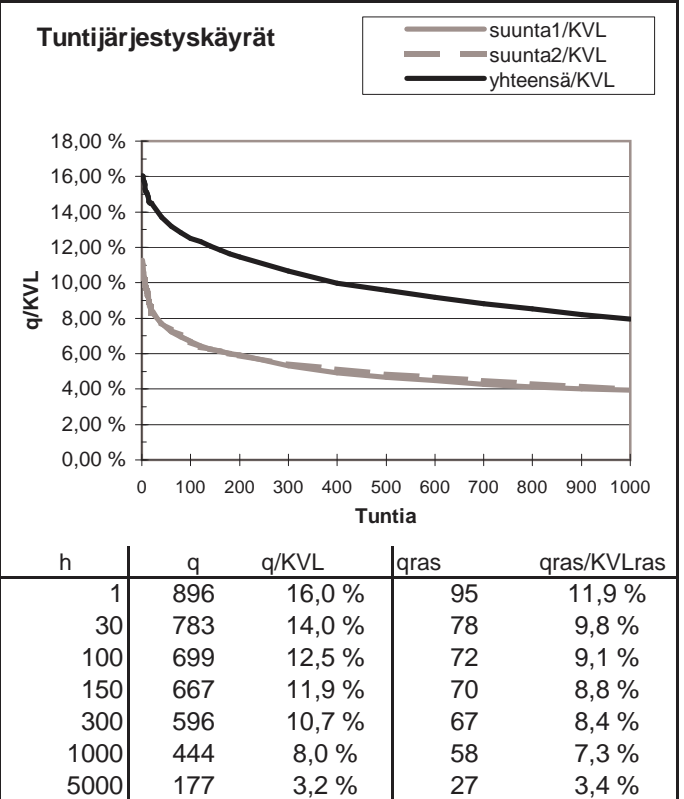
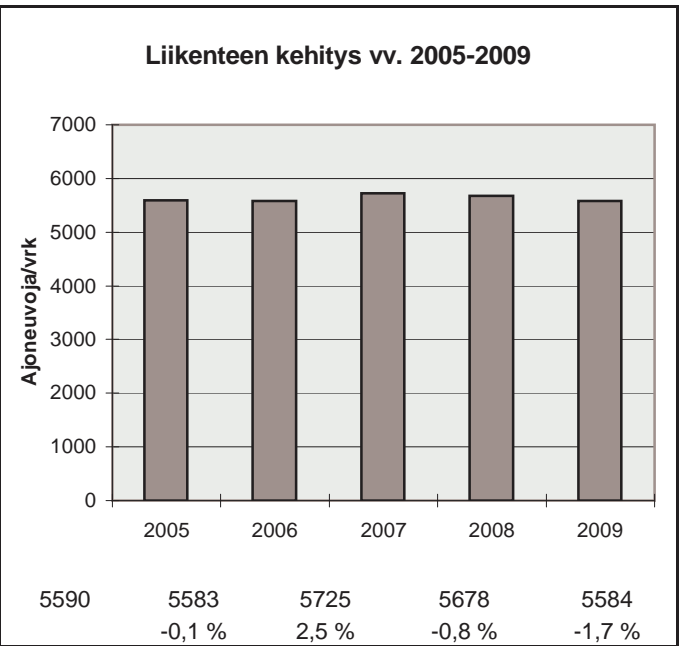
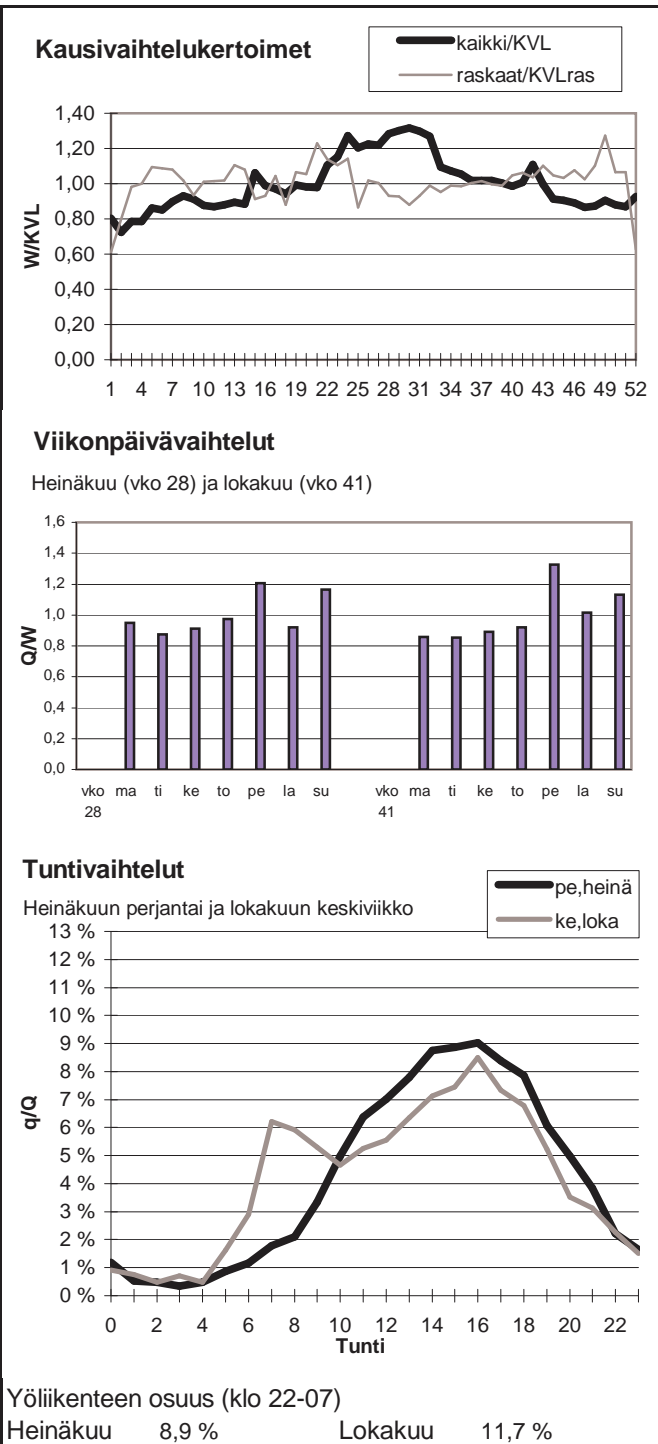

Vuoden 2009 liikennemäärät:

KVL	5112	KVLras	516	Tieosa =	118	Suunta1 =	Vammala
KAVL	5150	KAVLras	679	Etäisyys =	1600	Suunta2 =	Huittinen
KKVL	5865	KKVLras	547	Kaistoja =	2		

Liikenteen koostumus:

	Ha	Ha+pk	Ha+av	La	Kaip	Kapp	Katp	Kevyet	Raskaat
Arkiliikenne	84,2 %	2,2 %	0,5 %	0,7 %	4,0 %	2,2 %	6,3 %	86,8 %	13,2 %
Koko vuosi	87,1 %	2,3 %	0,5 %	0,7 %	3,2 %	1,6 %	4,6 %	89,9 %	10,1 %

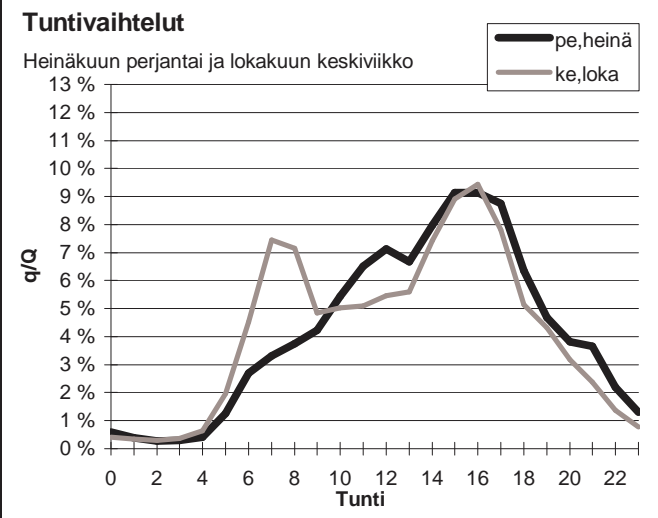
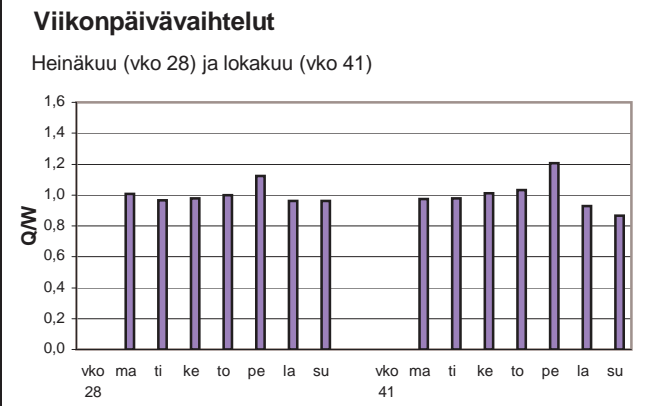
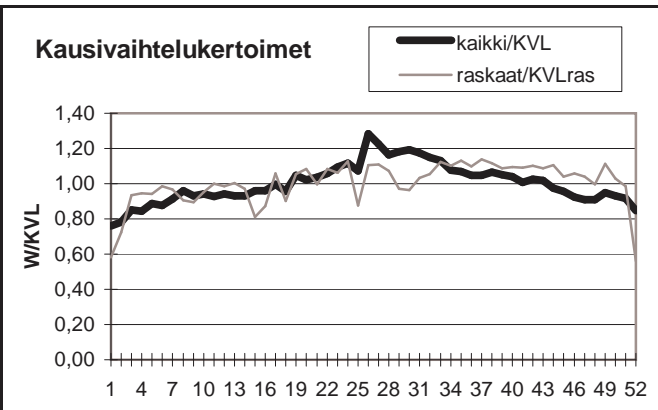

Yöliikenteen osuus (klo 22-07)

Heinäkuu	9,4 %	Lokakuu	10,7 %
----------	-------	---------	--------

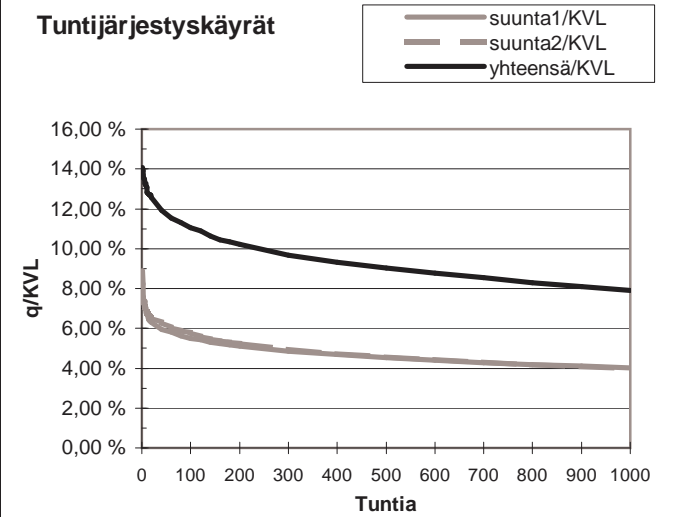
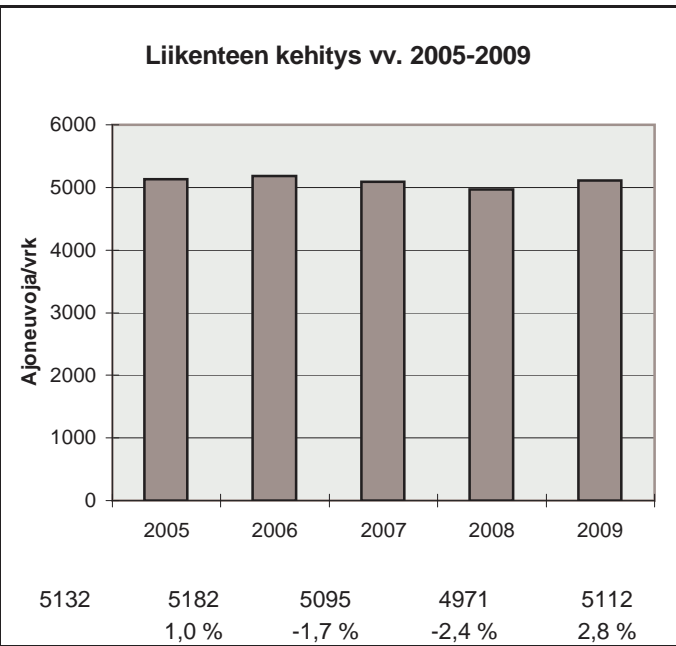

h	q	q/KVL	qras	qras/KVLras
1	720	14,1 %	74	14,3 %
30	626	12,2 %	62	12,0 %
100	565	11,1 %	58	11,2 %
150	536	10,5 %	56	10,9 %
300	495	9,7 %	53	10,3 %
1000	404	7,9 %	45	8,7 %
5000	169	3,3 %	13	2,5 %

Vuoden 2009 liikennemäärät:

KVL	38391	KVLras	2601	Tieosa =	134	Suunta1 =	Tampere
KAVL	39846	KAVLras	3356	Etäisyys =	5138	Suunta2 =	Hämeenlinna
KKVL	41912	KKVLras	2654	Kaistoja =	4		

Liikenteen koostumus:

	Ha	Ha+pk	Ha+av	La	Kaip	Kapp	Katp	Kevyet	Raskaat
Arkiliikenne	89,9 %	1,4 %	0,3 %	0,6 %	2,9 %	1,6 %	3,4 %	91,6 %	8,4 %
Koko vuosi	91,4 %	1,5 %	0,3 %	0,6 %	2,3 %	1,2 %	2,6 %	93,2 %	6,8 %

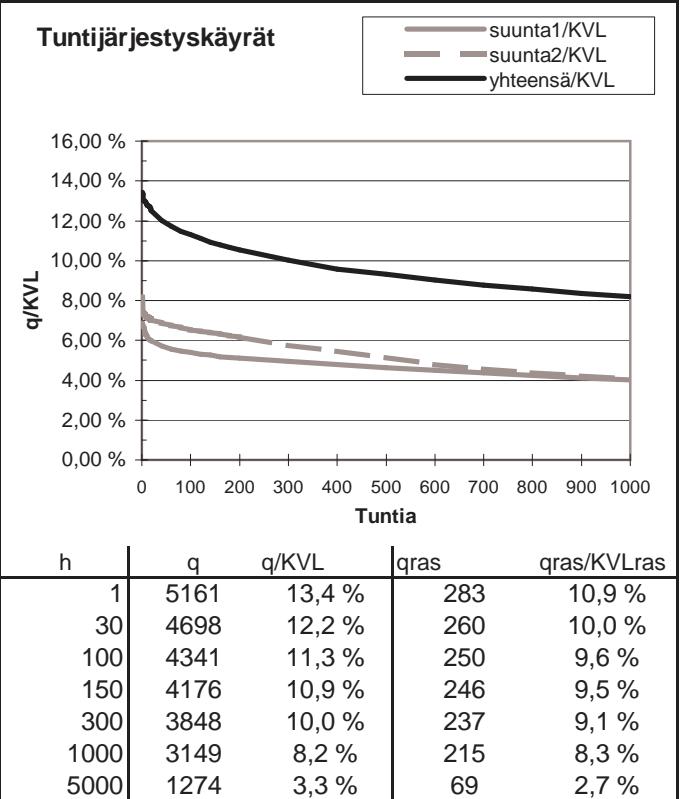
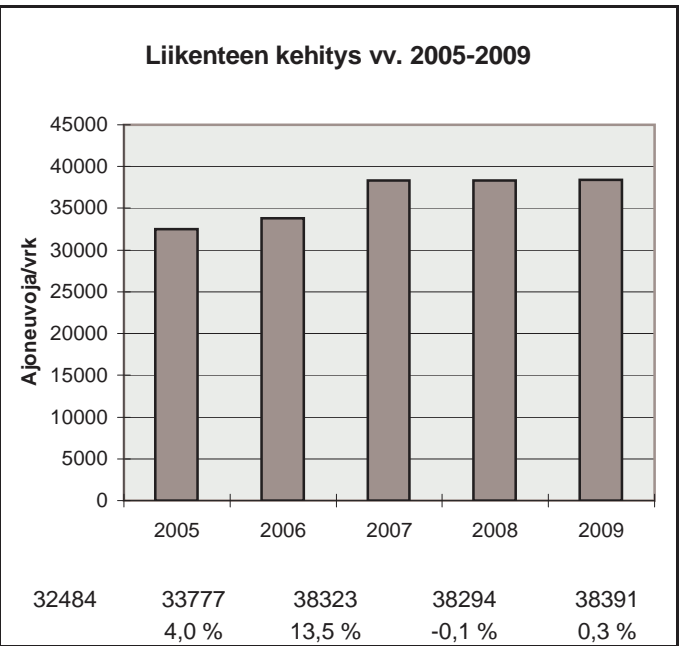
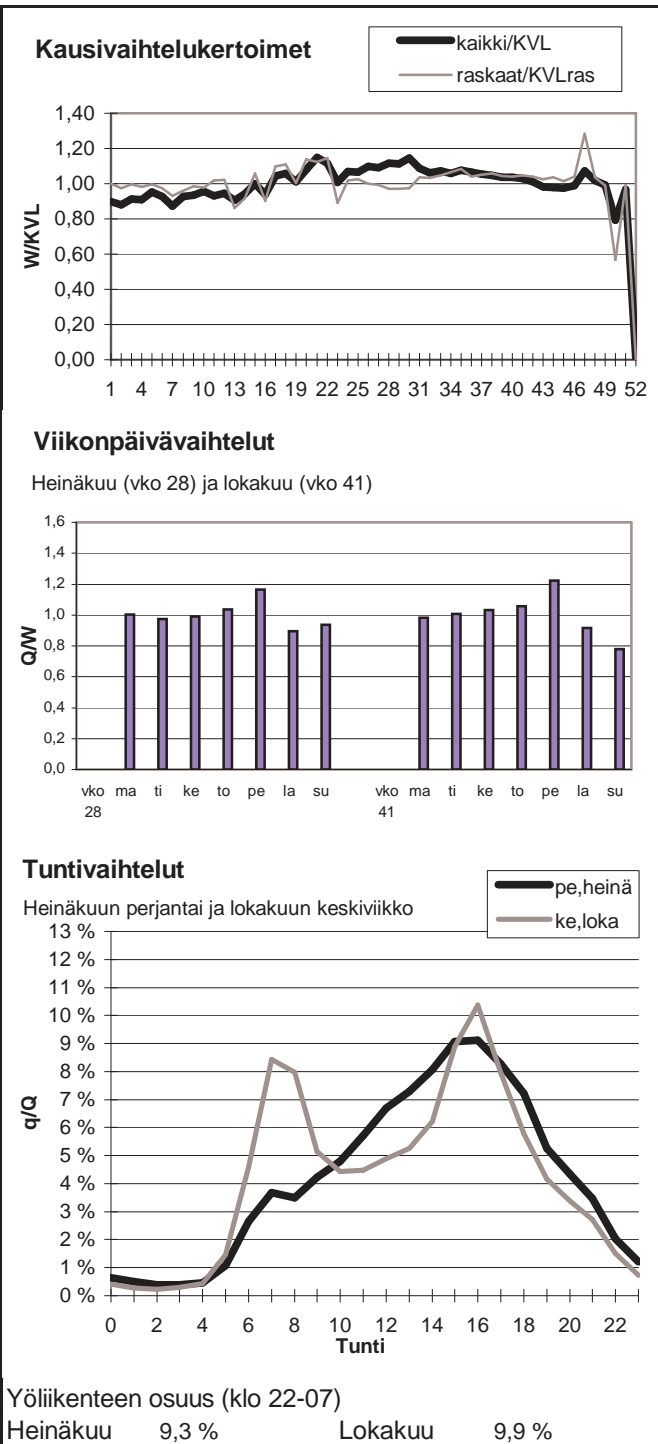

Vuoden 2009 liikennemäärät:

KVL	2115	KVLras	216	Tieosa =	19	Suunta1 =	Tampere
KAVL	2201	KAVLras	278	Etäisyys =	1200	Suunta2 =	Hämeenlinna
KKVL	2619	KKVLras	218	Kaistoja =	2		

Liikenteen koostumus:

	Ha	Ha+pk	Ha+av	La	Kaip	Kapp	Katp	Kevyet	Raskaat
Arkiliikenne	85,6 %	1,4 %	0,3 %	2,4 %	3,8 %	2,3 %	4,1 %	87,4 %	12,6 %
Koko vuosi	87,9 %	1,6 %	0,3 %	2,4 %	2,9 %	1,8 %	3,1 %	89,8 %	10,2 %

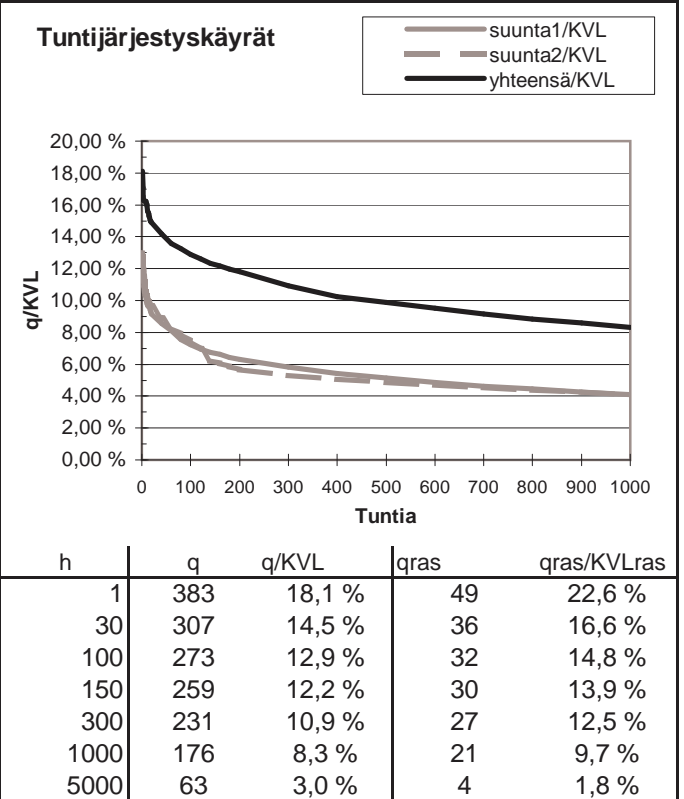
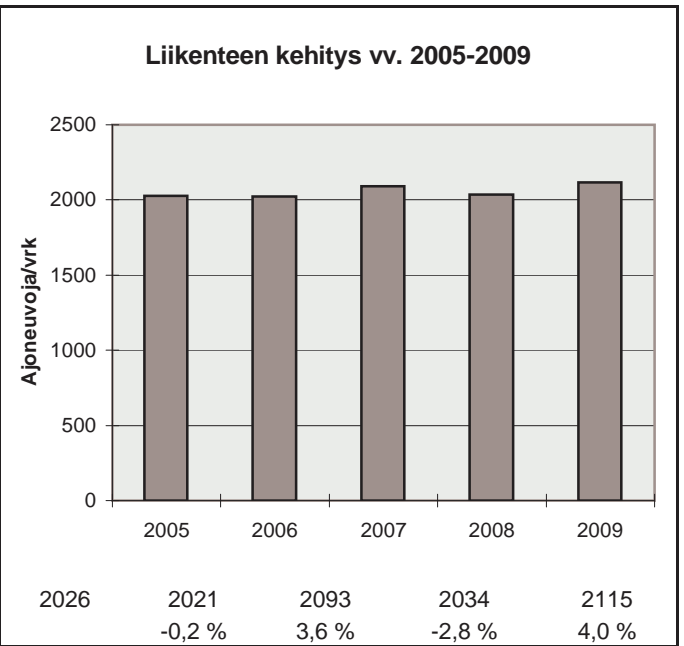
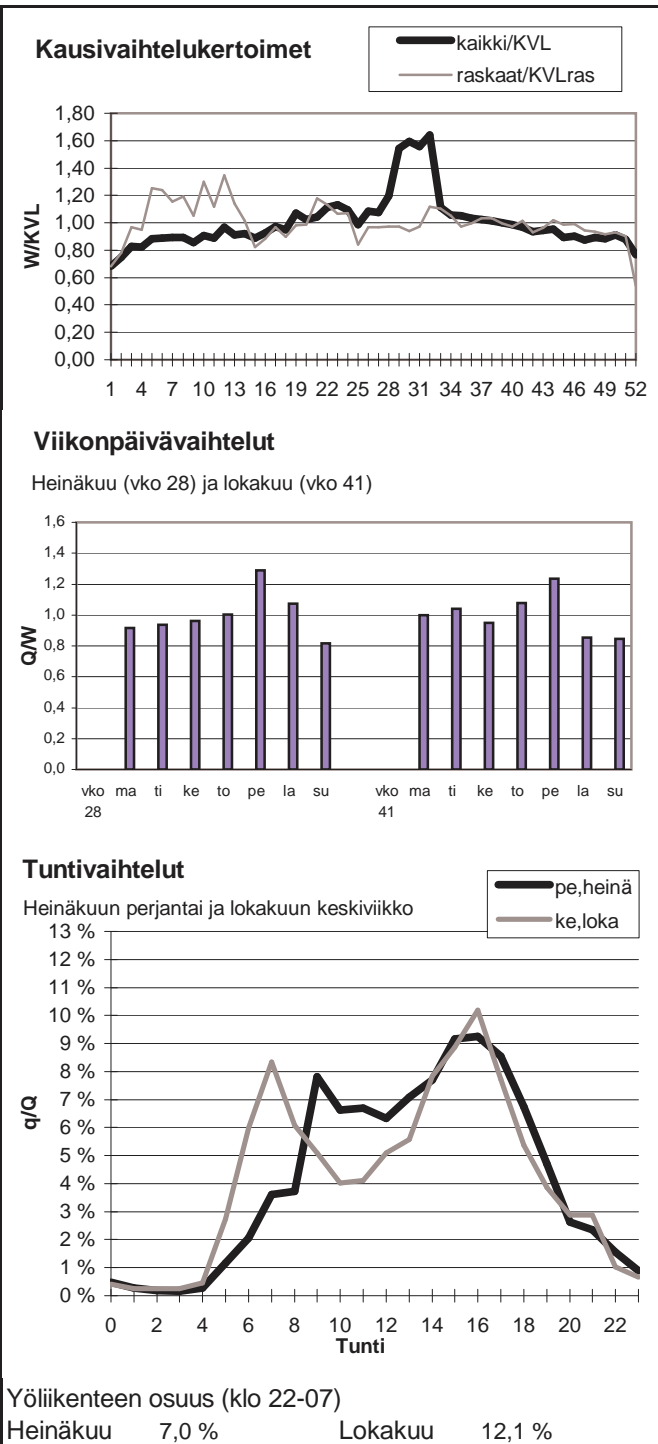

Vuoden 2009 liikennemäärät:

KVL	10756	KVLras	933	Tieosa =	208	Suunta1 =	Orivesi
KAVL	10096	KAVLras	1207	Etäisyys =	1525	Suunta2 =	Tampere
KKVL	13045	KKVLras	958	Kaistoja =	2		

Liikenteen koostumus:

	Ha	Ha+pk	Ha+av	La	Kaip	Kapp	Katp	Kevyet	Raskaat
Arkiliikenne	85,1 %	2,4 %	0,5 %	0,7 %	3,0 %	1,8 %	6,5 %	88,0 %	12,0 %
Koko vuosi	88,1 %	2,8 %	0,5 %	0,7 %	2,2 %	1,2 %	4,5 %	91,3 %	8,7 %

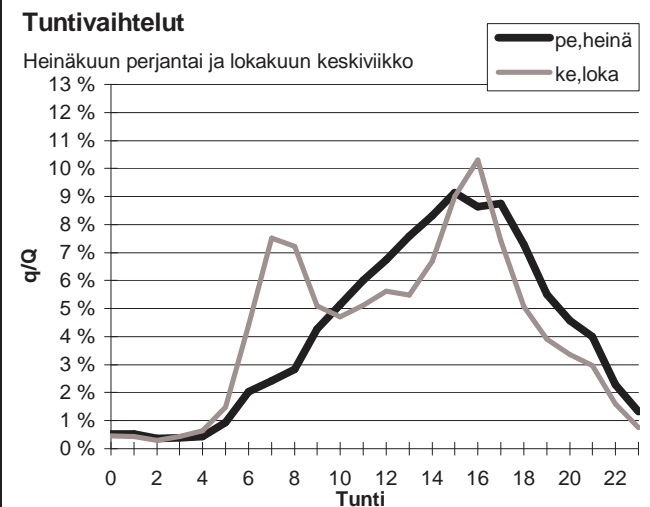
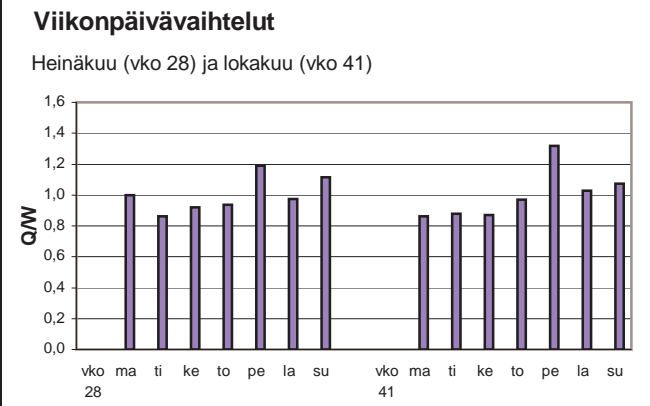
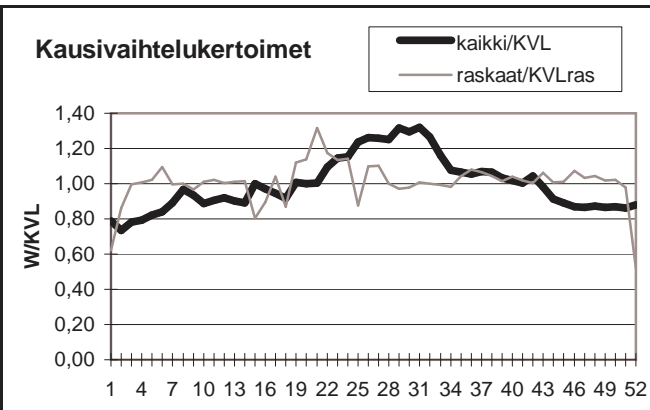

Yöliikenteen osuus (klo 22-07)

Heinäkuu	8,8 %	Lokakuu	10,5 %
----------	-------	---------	--------

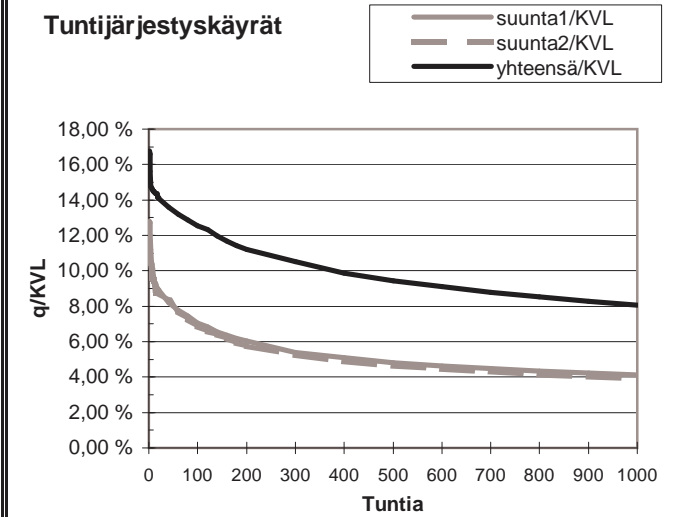
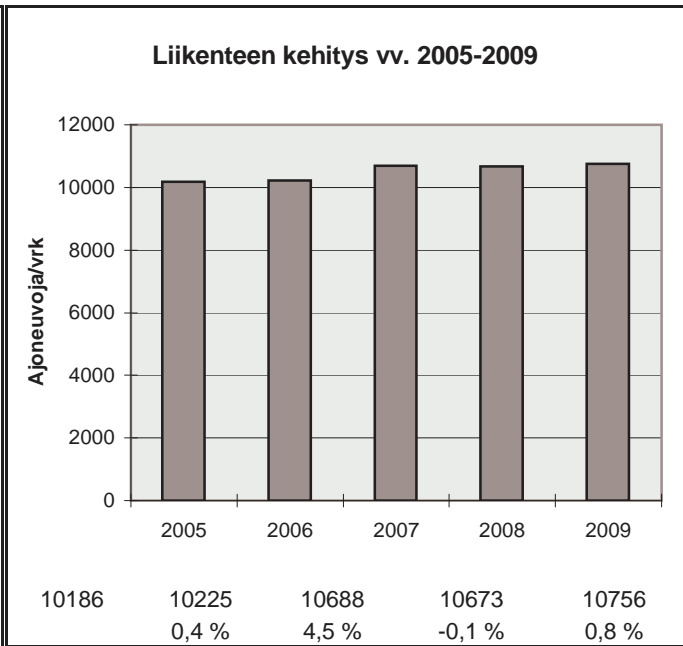

h	q	q/KVL	qras	qras/KVLras
1	1802	16,8 %	114	12,2 %
30	1477	13,7 %	94	10,1 %
100	1350	12,6 %	88	9,4 %
150	1269	11,8 %	86	9,2 %
300	1131	10,5 %	82	8,8 %
1000	868	8,1 %	72	7,7 %
5000	356	3,3 %	27	2,9 %

Vuoden 2009 liikennemäärät:

KVL	7404	KVLras	491	Tieosa =	4	Suunta1 =	Pori
KAVL	7580	KAVLras	649	Etäisyys =	3655	Suunta2 =	Tampere
KKVL	8666	KKVLras	504	Kaistoja =	3		

Liikenteen koostumus:

	Ha	Ha+pk	Ha+av	La	Kaip	Kapp	Katp	Kevyet	Raskaat
Arkiliikenne	88,8 %	2,1 %	0,5 %	0,3 %	3,2 %	1,1 %	3,9 %	91,4 %	8,6 %
Koko vuosi	90,6 %	2,3 %	0,5 %	0,3 %	2,5 %	0,8 %	3,0 %	93,4 %	6,6 %

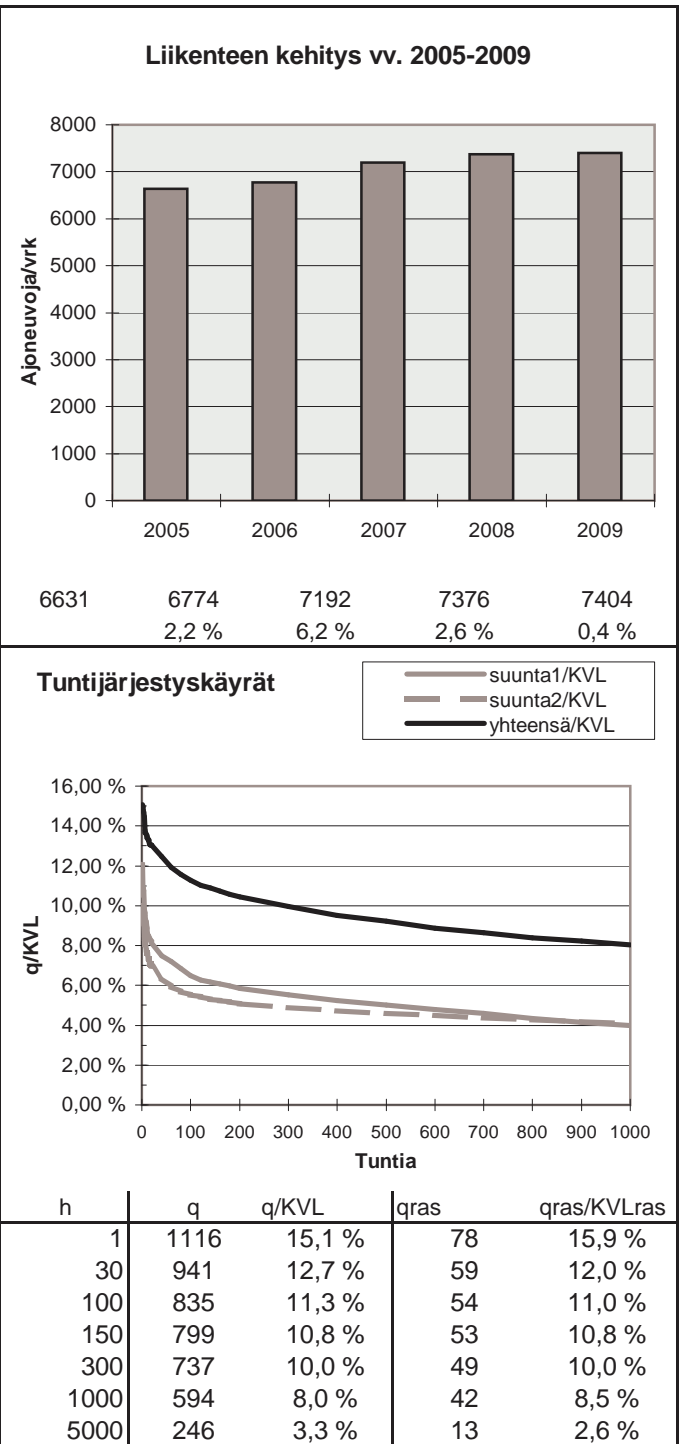
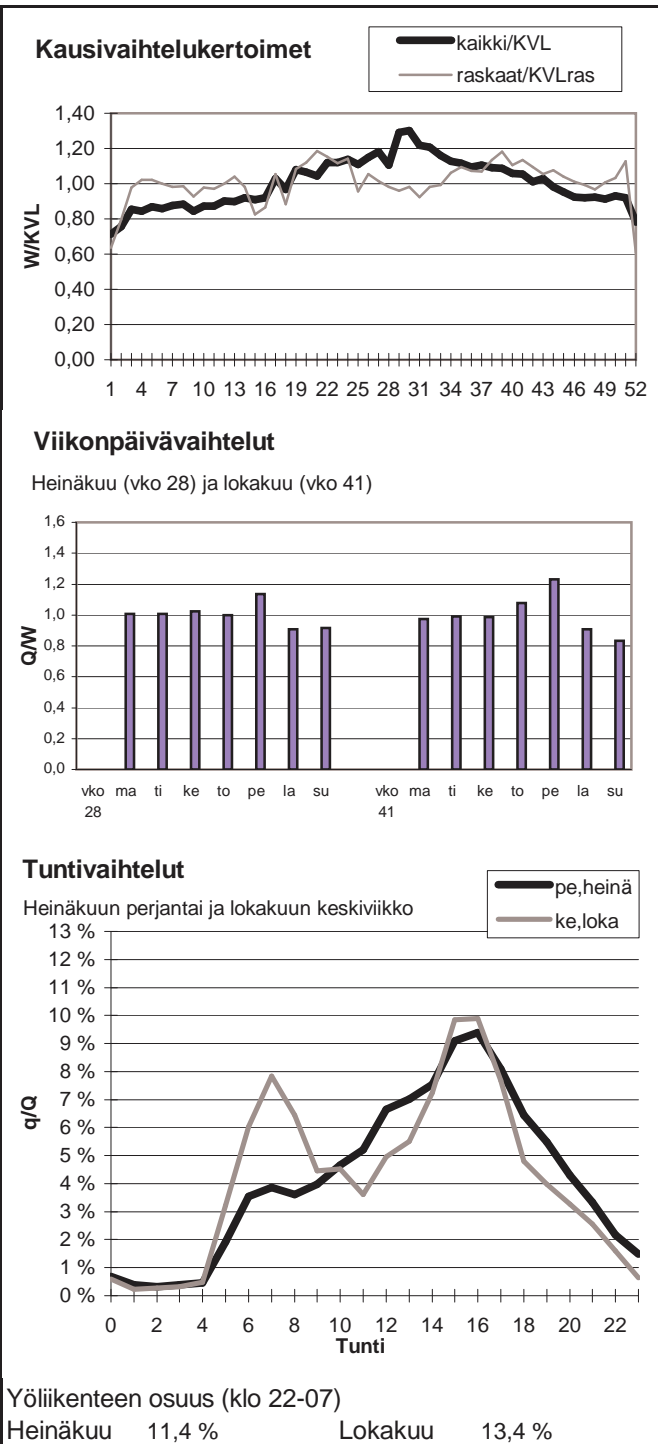

Vuoden 2009 liikennemäärät:

KVL	2755	KVLras	238	Tieosa =	9	Suunta1 =	Virrat
KAVL	2672	KAVLras	313	Etäisyys =	4500	Suunta2 =	Ruovesi
KKVL	3728	KKVLras	254	Kaistoja =	2		

Liikenteen koostumus:

	Ha	Ha+pk	Ha+av	La	Kaip	Kapp	Katp	Kevyet	Raskaat
Arkiliikenne	84,8 %	2,8 %	0,7 %	1,4 %	3,7 %	1,1 %	5,6 %	88,3 %	11,7 %
Koko vuosi	87,3 %	3,3 %	0,8 %	1,2 %	2,8 %	0,8 %	3,8 %	91,4 %	8,6 %

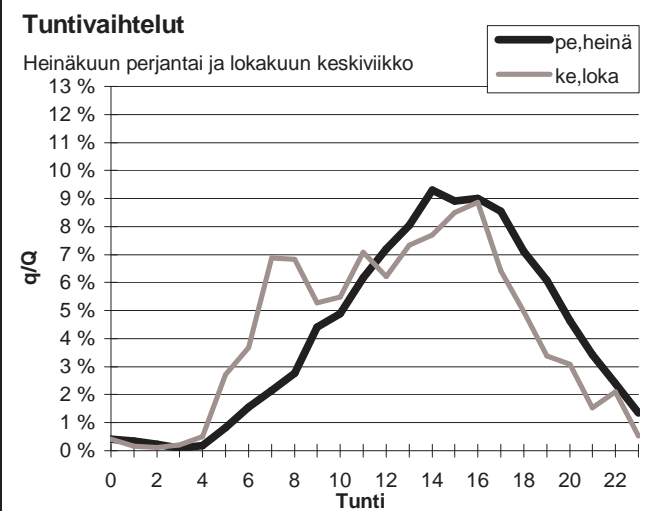
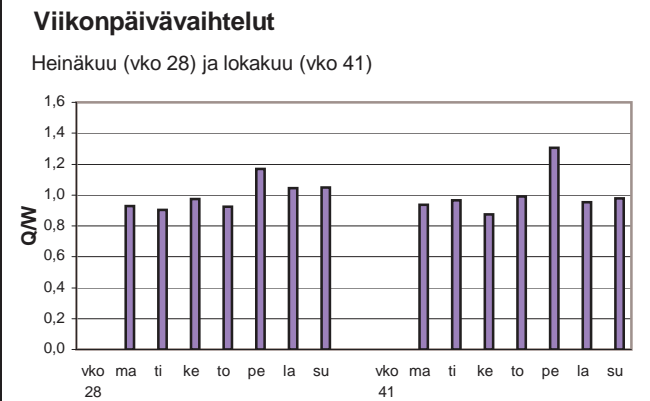
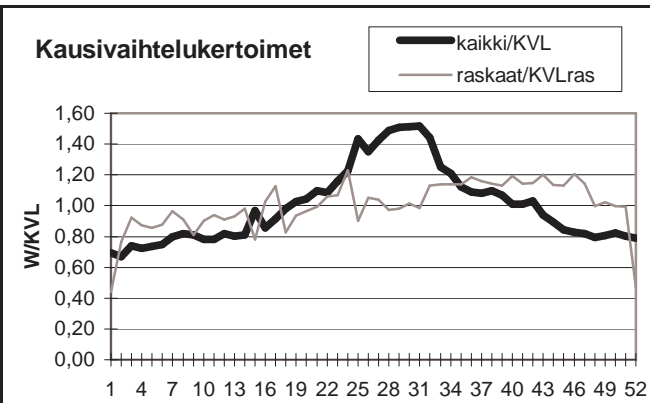

Yöliikenteen osuus (klo 22-07)

Heinäkuu	7,4 %	Lokakuu	10,4 %
----------	-------	---------	--------

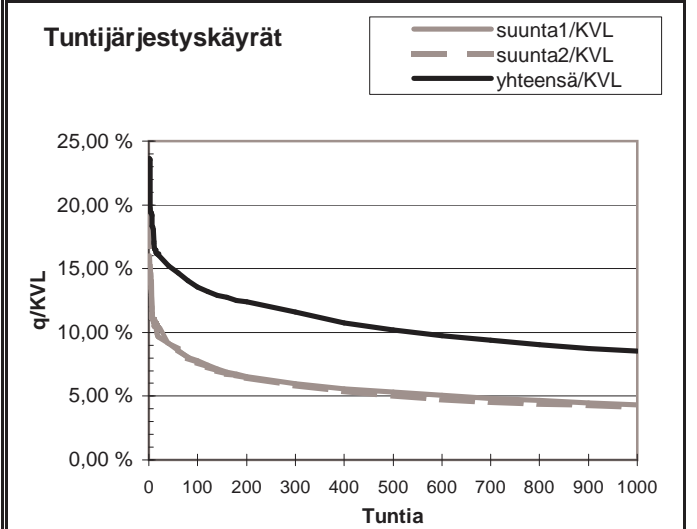
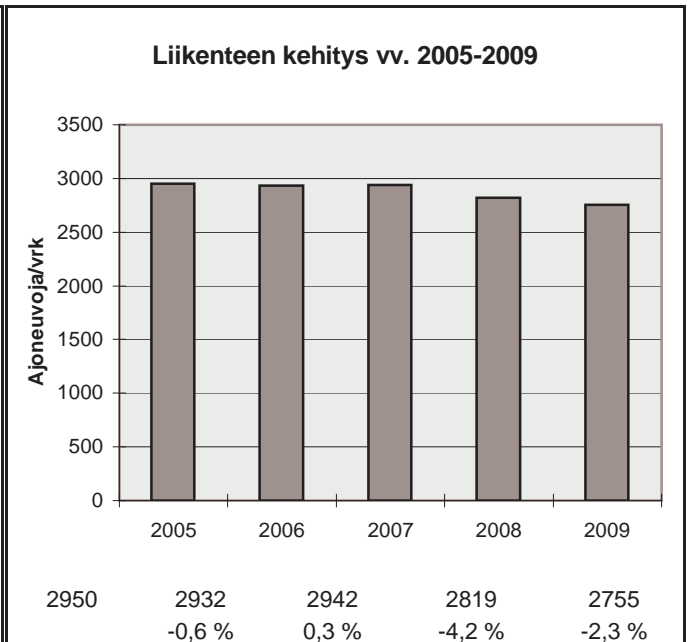

h	q	q/KVL	qras	qras/KVLras
1	652	23,7 %	46	19,3 %
30	428	15,5 %	36	15,1 %
100	374	13,6 %	32	13,5 %
150	354	12,8 %	30	12,6 %
300	319	11,6 %	28	11,8 %
1000	235	8,5 %	22	9,3 %
5000	77	2,8 %	5	2,1 %

Vuoden 2009 liikennemäärät:

KVL	18620	KVLras	646	Tieosa =	1	Suunta1 =	Hämeenkyrö
KAVL	19794	KAVLras	820	Etäisyys =	6000	Suunta2 =	Tampere
KKVL	19383	KKVLras	631	Kaistoja =	4		

Liikenteen koostumus:

	Ha	Ha+pk	Ha+av	La	Kaip	Kapp	Katp	Kevyet	Raskaat
Arkiliikenne	94,0 %	1,5 %	0,3 %	0,4 %	2,7 %	0,4 %	0,7 %	95,9 %	4,1 %
Koko vuosi	94,6 %	1,7 %	0,3 %	0,3 %	2,2 %	0,3 %	0,6 %	96,5 %	3,5 %

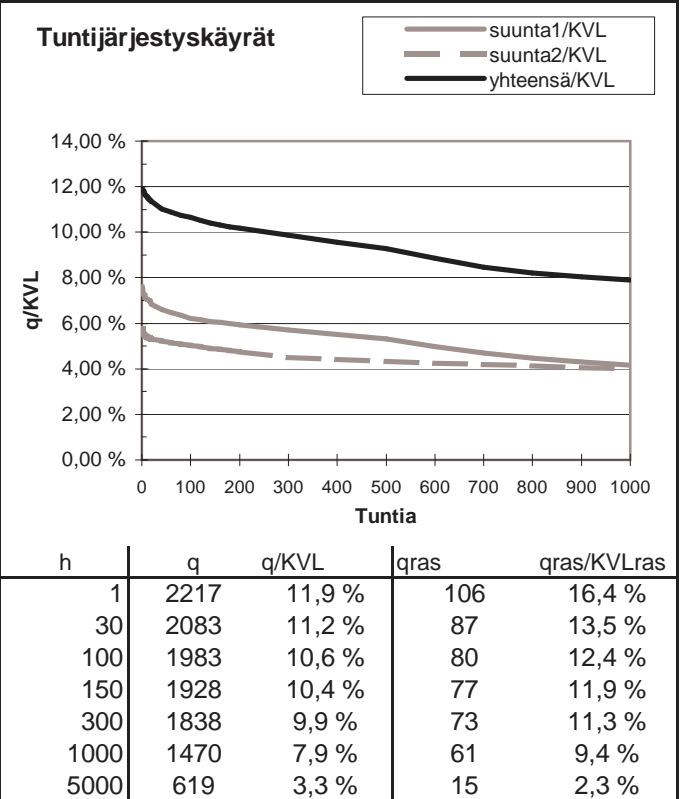
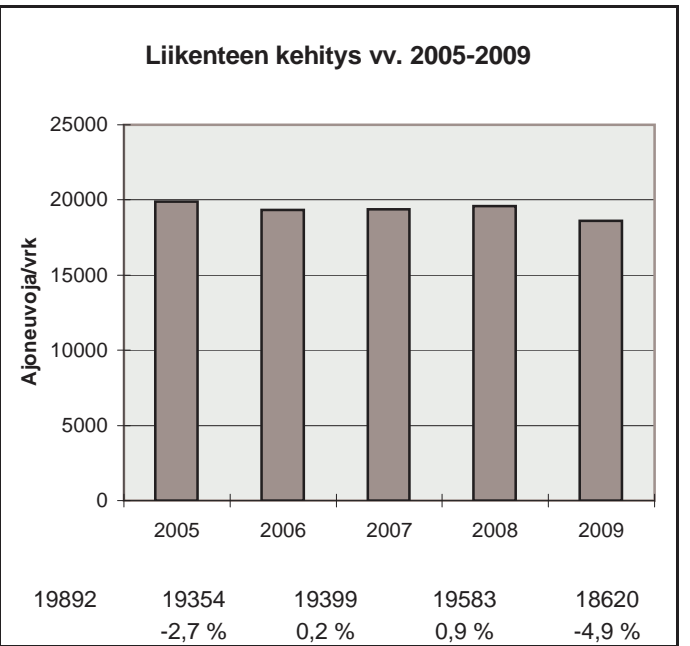
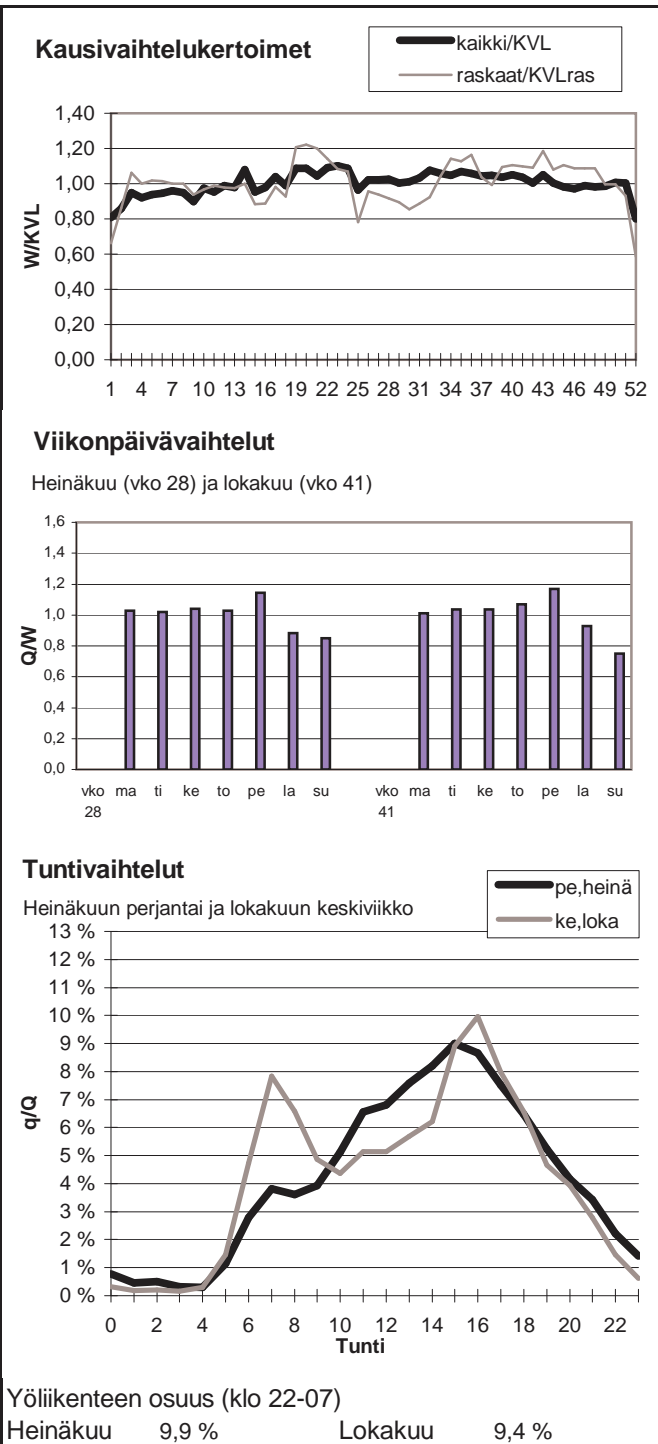

Vuoden 2009 liikennemäärät:

KVL	3516	KVLras	186	Tieosa =	2	Suunta1 =	Tampere
KAVL	3809	KAVLras	241	Etäisyys =	2050	Suunta2 =	Urjala
KKVL	3809	KKVLras	208	Kaistoja =	2		

Liikenteen koostumus:

	Ha	Ha+pk	Ha+av	La	Kaip	Kapp	Katp	Kevyet	Raskaat
Arkiliikenne	91,8 %	1,6 %	0,3 %	1,4 %	2,7 %	0,7 %	1,6 %	93,7 %	6,3 %
Koko vuosi	92,6 %	1,8 %	0,3 %	1,2 %	2,3 %	0,5 %	1,3 %	94,7 %	5,3 %

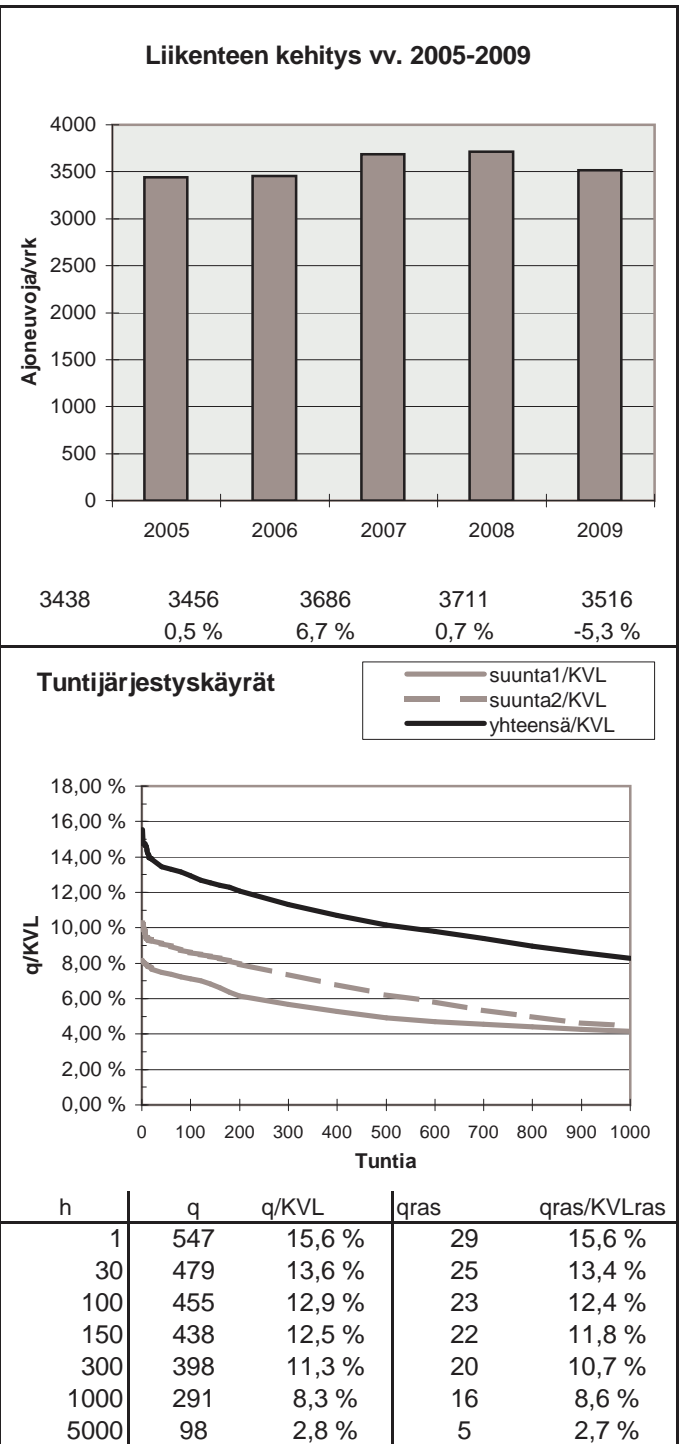
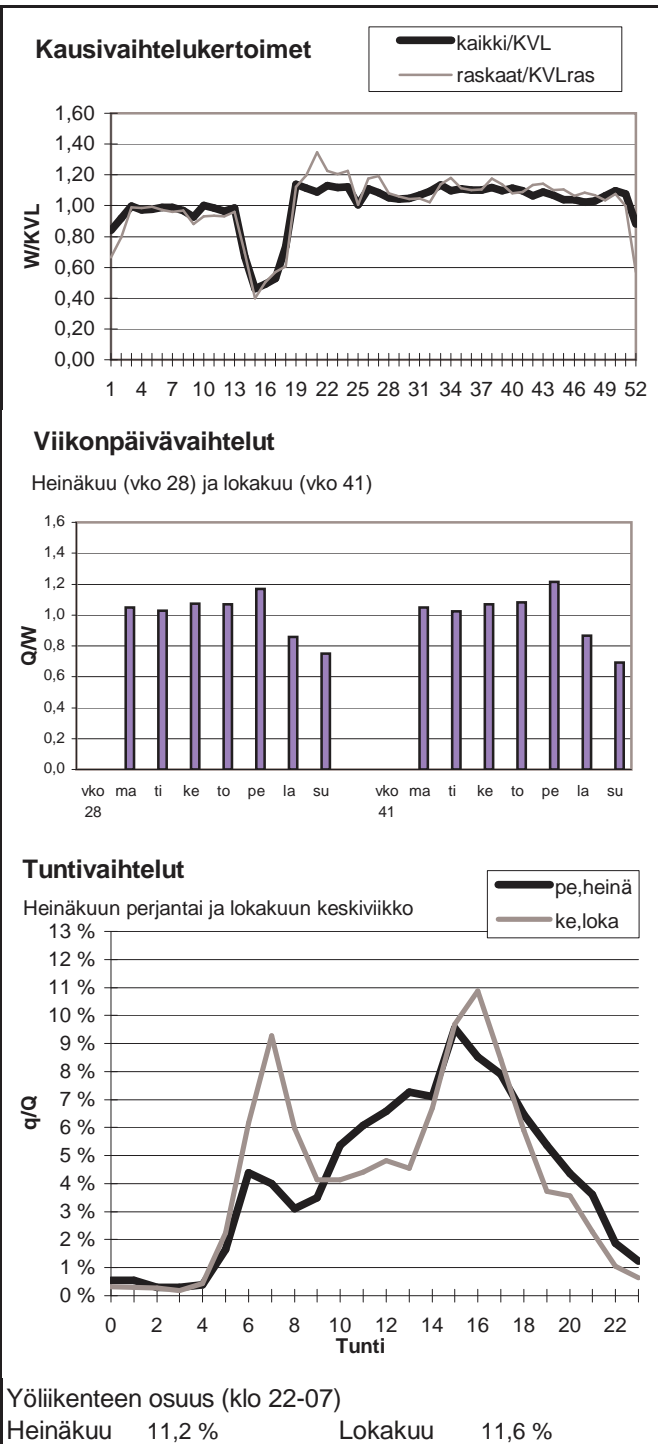

Vuoden 2009 liikennemäärät:

KVL	13261	KVLras	742	Tieosa =	202	Suunta1 =	Kangasala
KAVL	14108	KAVLras	994	Etäisyys =	6100	Suunta2 =	Tampere
KKVL	14320	KKVLras	798	Kaistoja =	2		

Liikenteen koostumus:

	Ha	Ha+pk	Ha+av	La	Kaip	Kapp	Katp	Kevyet	Raskaat
Arkiliikenne	91,4 %	1,4 %	0,2 %	0,2 %	2,7 %	1,2 %	2,9 %	93,0 %	7,0 %
Koko vuosi	92,6 %	1,6 %	0,2 %	0,3 %	2,2 %	0,9 %	2,2 %	94,4 %	5,6 %

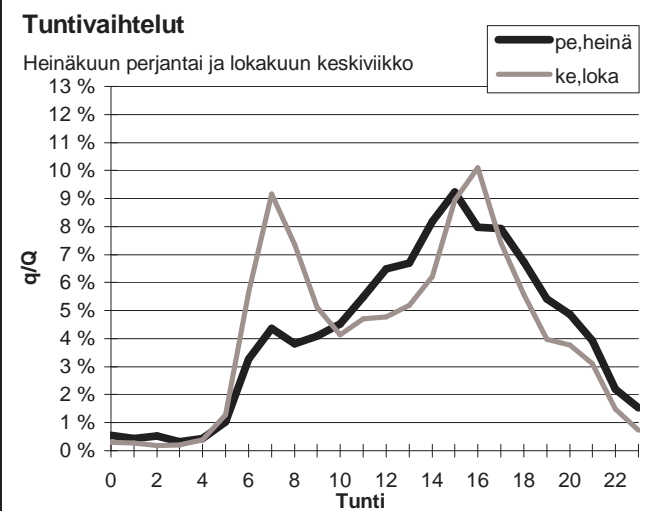
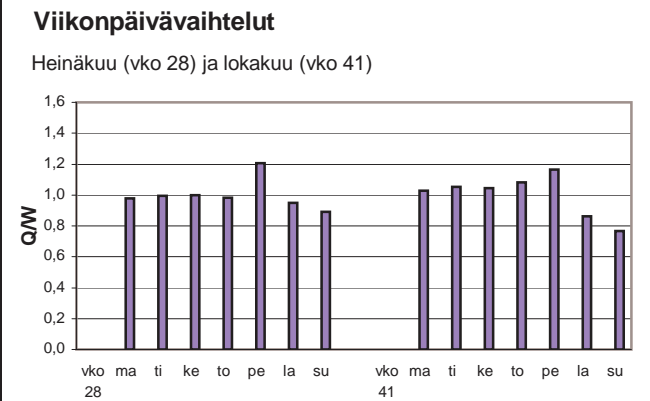
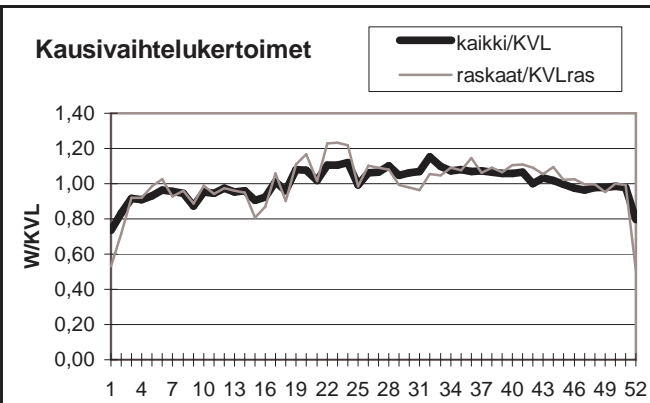

Yöliikenteen osuus (klo 22-07)

Heinäkuu	10,3 %	Lokakuu	10,5 %
----------	--------	---------	--------

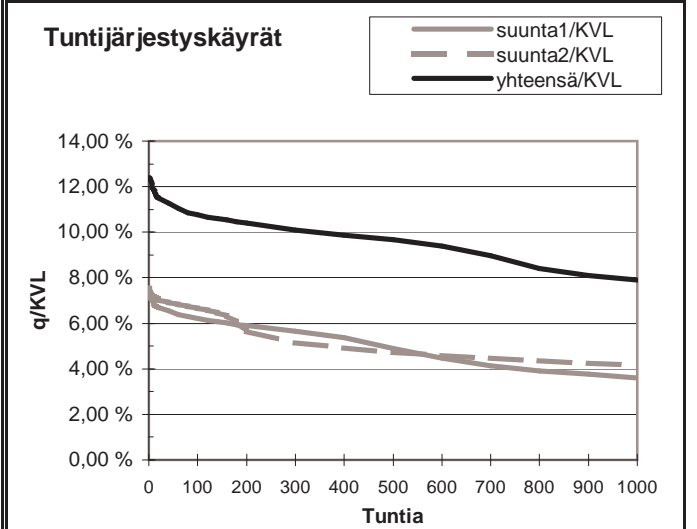
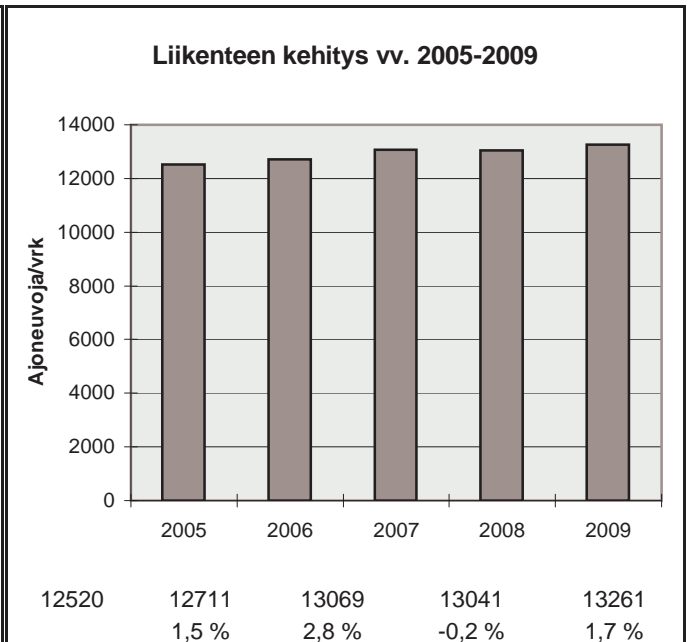

h	q	q/KVL	qras	qras/KVLras
1	1645	12,4 %	127	17,1 %
30	1505	11,3 %	92	12,4 %
100	1427	10,8 %	86	11,6 %
150	1401	10,6 %	83	11,2 %
300	1339	10,1 %	78	10,5 %
1000	1047	7,9 %	67	9,0 %
5000	462	3,5 %	18	2,4 %

Vuoden 2009 liikennemäärät:

KVL	5981	KVLras	458	Tieosa =	23	Suunta1 =	Tampere
KAVL	6821	KAVLras	599	Etäisyys =	2356	Suunta2 =	Hämeenlinna
KKVL	6438	KKVLras	505	Kaistoja =	2		

Liikenteen koostumus:

	Ha	Ha+pk	Ha+av	La	Kaip	Kapp	Katp	Kevyet	Raskaat
Arkiliikenne	89,9 %	1,1 %	0,2 %	1,4 %	3,4 %	0,8 %	3,1 %	91,2 %	8,8 %
Koko vuosi	90,9 %	1,2 %	0,2 %	1,5 %	2,9 %	0,7 %	2,6 %	92,3 %	7,7 %

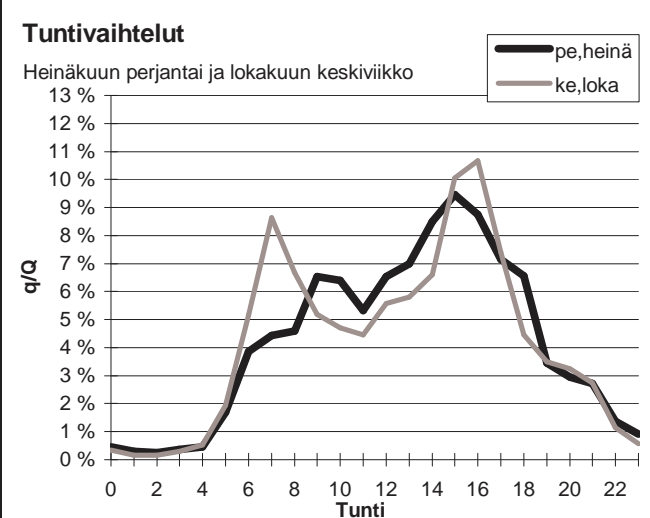
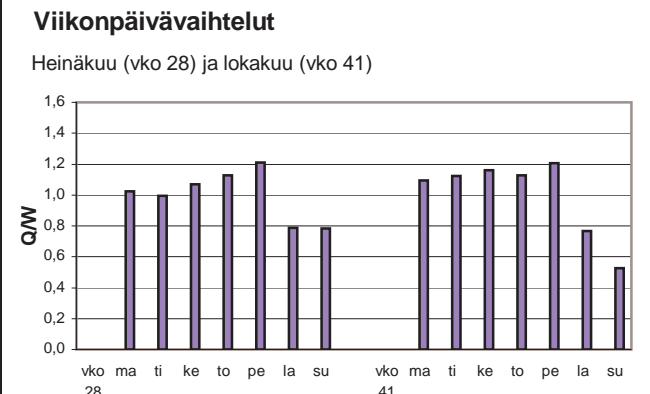
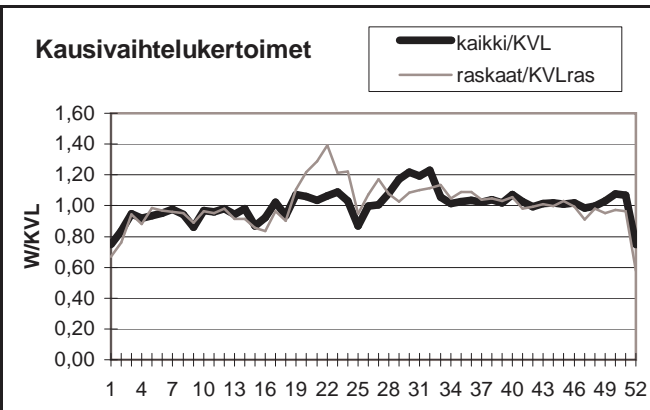

Yöliikenteen osuus (klo 22-07)

Heinäkuu	9,7 %	Lokakuu	10,3 %
----------	-------	---------	--------

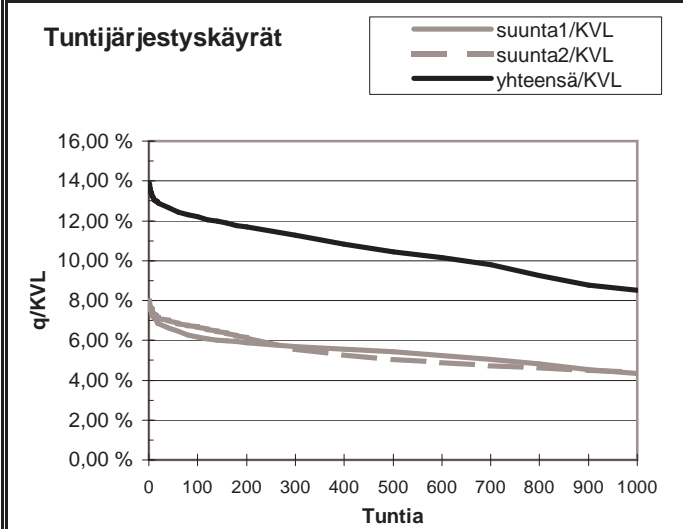
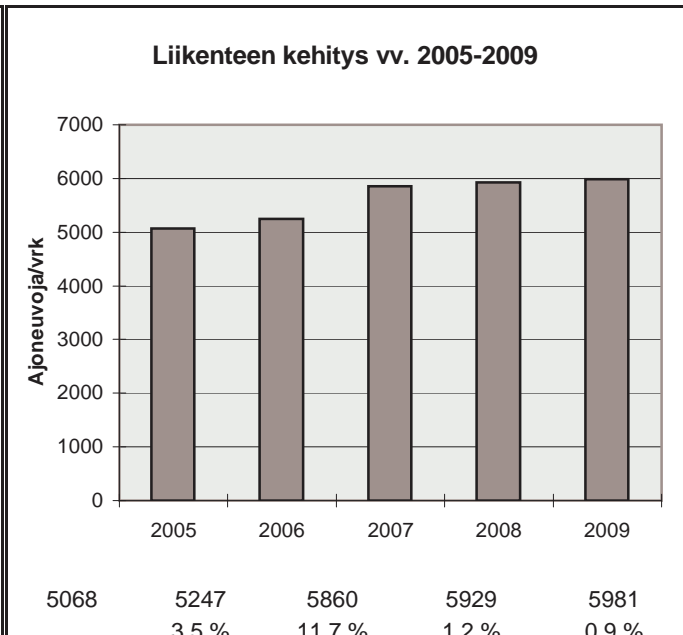

h	q	q/KVL	qras	qras/KVLras
1	831	13,9 %	78	17,0 %
30	763	12,8 %	65	14,2 %
100	731	12,2 %	59	12,9 %
150	713	11,9 %	57	12,5 %
300	675	11,3 %	53	11,6 %
1000	509	8,5 %	44	9,6 %
5000	165	2,8 %	9	2,0 %

Vuoden 2009 liikennemäärät:

KVL	36302	KVLras	2459	Tieosa =	204	Suunta1 =	Orivesi
KAVL	40215	KAVLras	3330	Etäisyys =	2190	Suunta2 =	Tampere
KKVL	37571	KKVLras	2527	Kaistoja =	4		

Liikenteen koostumus:

	Ha	Ha+pk	Ha+av	La	Kaip	Kapp	Katp	Kevyet	Raskaat
Arkiliikenne	90,2 %	1,2 %	0,4 %	0,2 %	4,9 %	1,2 %	1,9 %	91,7 %	8,3 %
Koko vuosi	91,4 %	1,4 %	0,4 %	0,3 %	4,0 %	1,0 %	1,5 %	93,2 %	6,8 %

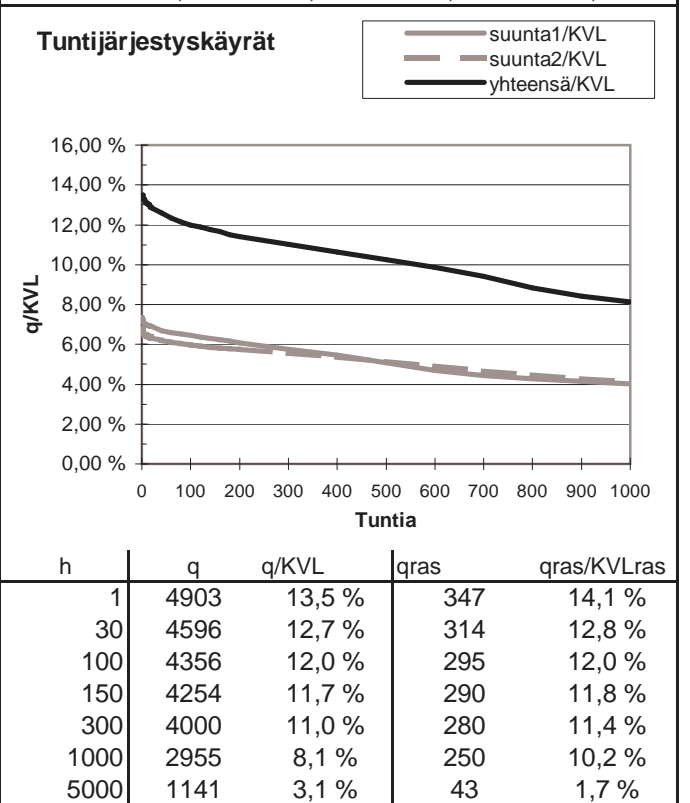
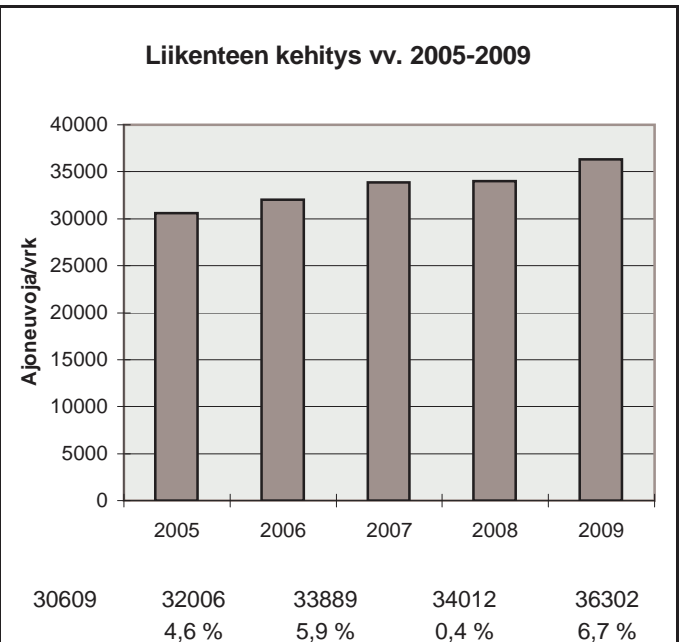
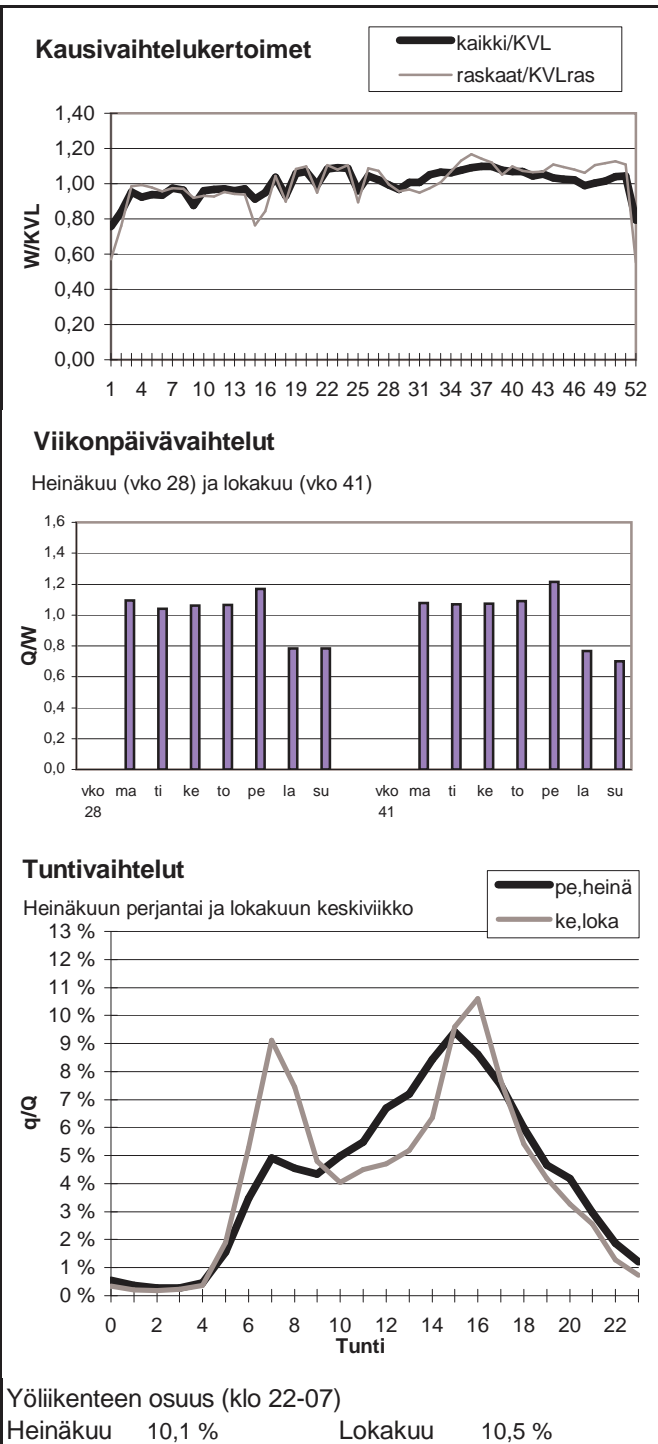

Vuoden 2009 liikennemäärät:

KVL	2131	KVLras	82	Tieosa = 1	Suunta1 = Nokia
KAVL	2452	KAVLras	116	Etäisyys = 1944	Suunta2 = Tampere
KKVL	2067	KKVLras	91	Kaistoja = 2	

Liikenteen koostumus:

	Ha	Ha+pk	Ha+av	La	Kaip	Kapp	Katp	Kevyet	Raskaat
Arkiliikenne	94,1 %	1,0 %	0,2 %	0,5 %	3,6 %	0,2 %	0,4 %	95,3 %	4,7 %
Koko vuosi	95,0 %	1,0 %	0,2 %	0,4 %	2,9 %	0,2 %	0,3 %	96,2 %	3,8 %

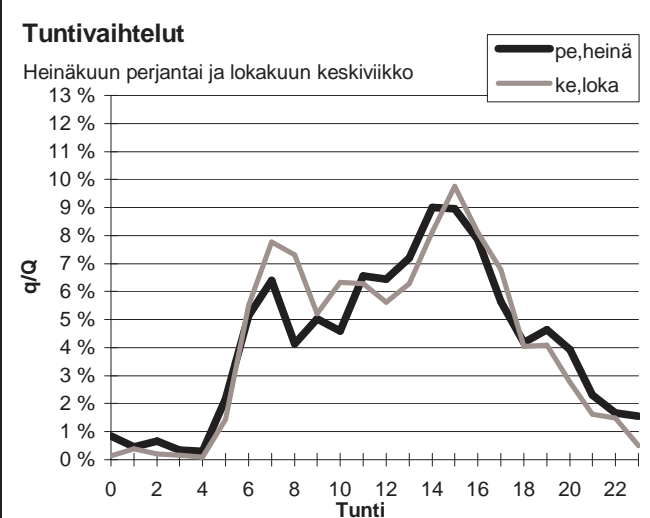
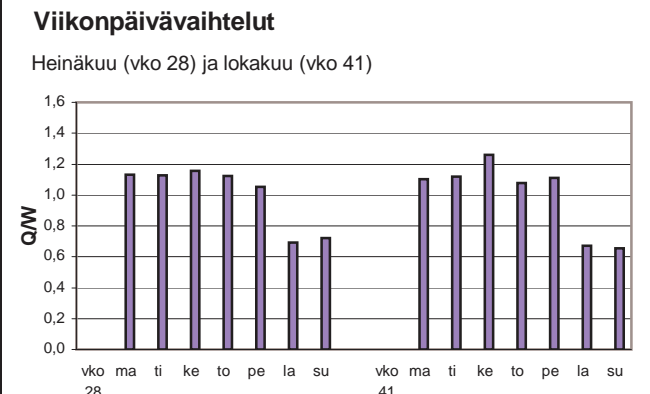
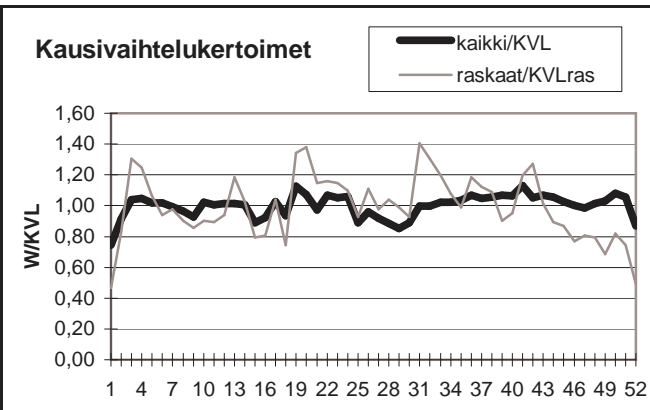

Yöliikenteen osuus (klo 22-07)

Heinäkuu	13,1 %	Lokakuu	9,9 %
----------	--------	---------	-------

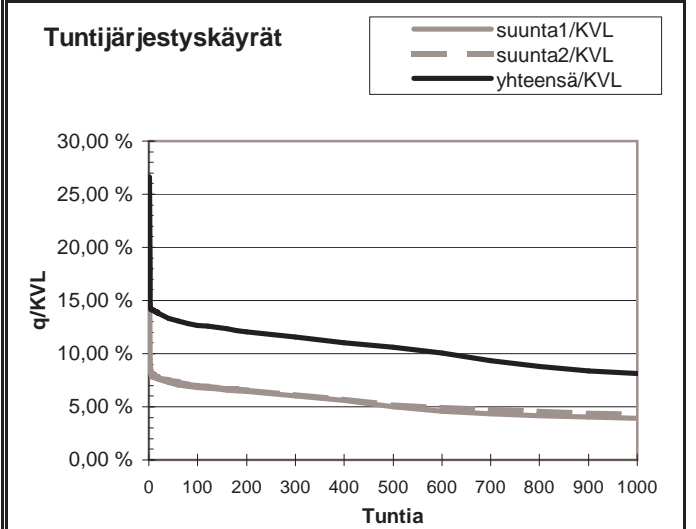
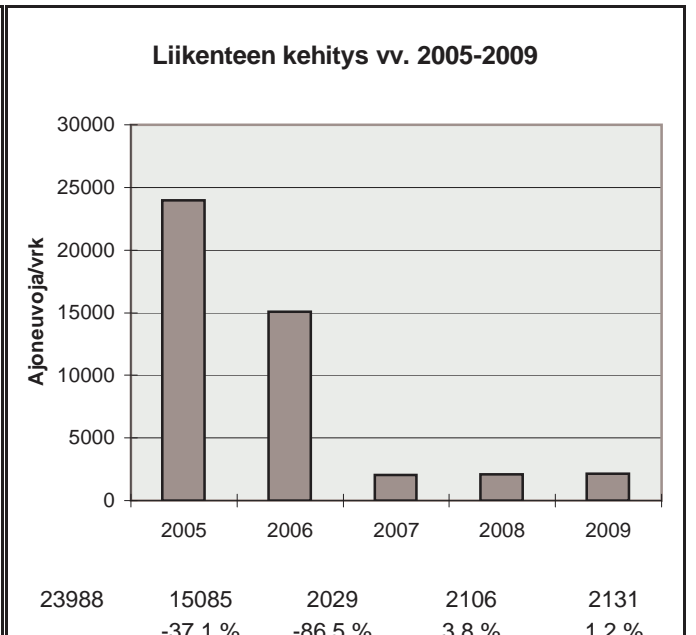

h	q	q/KVL	qras	qras/KVLras
1	568	26,7 %	45	55,0 %
30	288	13,5 %	22	26,9 %
100	270	12,7 %	18	22,0 %
150	264	12,4 %	17	20,8 %
300	246	11,5 %	15	18,3 %
1000	173	8,1 %	10	12,2 %
5000	63	3,0 %	1	1,2 %

Vuoden 2009 liikennemäärät:

KVL	42669	KVLras	1157	Tieosa =	127	Suunta1 =	Tampere
KAVL	46650	KAVLras	1457	Etäisyys =	480	Suunta2 =	Vaasa
KKVL	43209	KKVLras	1130	Kaistoja =	4		

Liikenteen koostumus:

	Ha	Ha+pk	Ha+av	La	Kaip	Kapp	Katp	Kevyet	Raskaat
Arkiliikenne	95,8 %	0,9 %	0,1 %	0,5 %	1,8 %	0,3 %	0,6 %	96,9 %	3,1 %
Koko vuosi	96,2 %	1,0 %	0,1 %	0,5 %	1,5 %	0,2 %	0,5 %	97,3 %	2,7 %

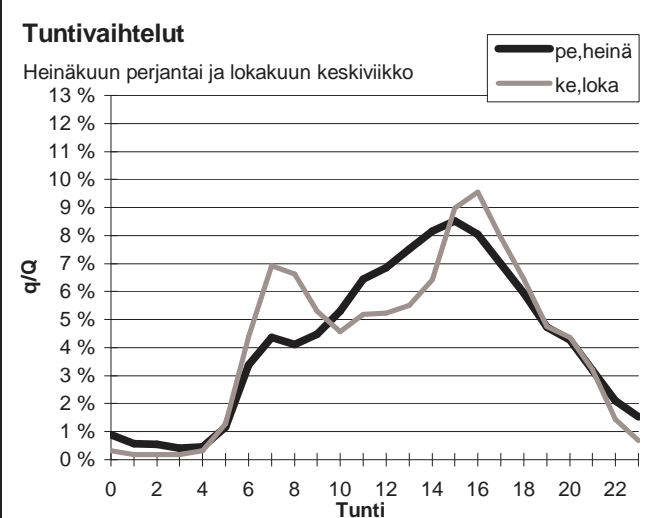
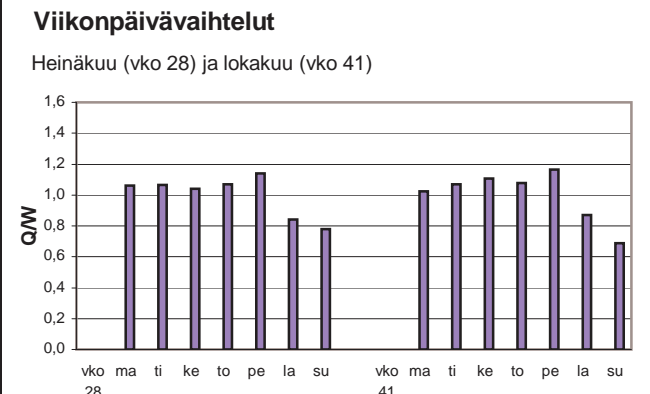
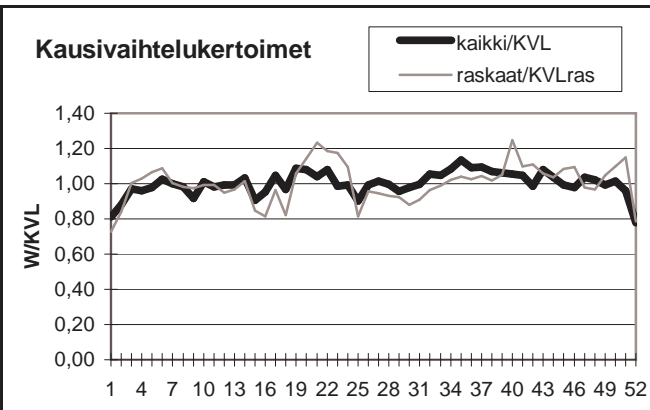

Yöliikenteen osuus (klo 22-07)

Heinäkuu	11,1 %	Lokakuu	9,0 %
----------	--------	---------	-------

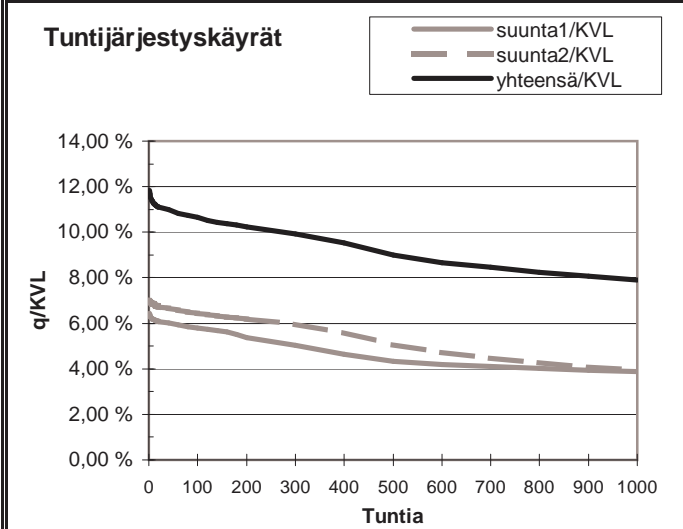
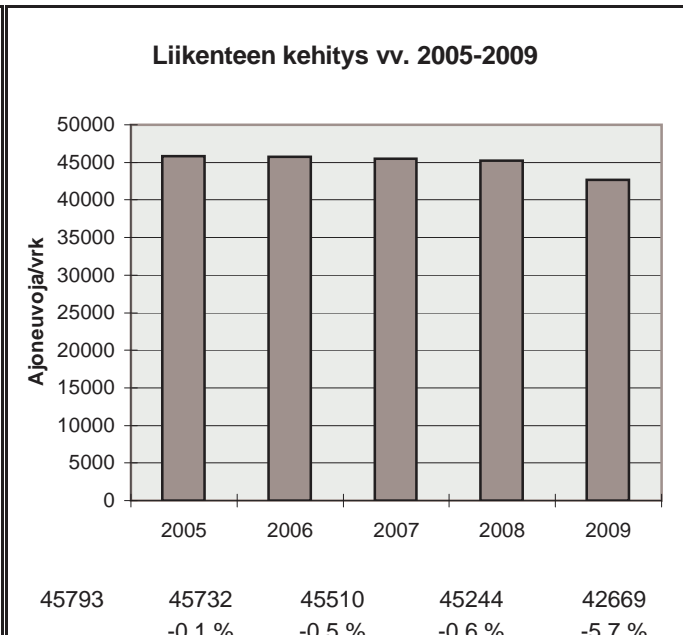

h	q	q/KVL	qras	qras/KVLras
1	5052	11,8 %	269	23,2 %
30	4711	11,0 %	138	11,9 %
100	4544	10,6 %	125	10,8 %
150	4437	10,4 %	122	10,5 %
300	4239	9,9 %	115	9,9 %
1000	3369	7,9 %	101	8,7 %
5000	1457	3,4 %	29	2,5 %

Vuoden 2009 liikennemäärät:

KVL	23624	KVLras	788	Tieosa =	201	Suunta1 =	Kangasala
KAVL	25125	KAVLras	974	Etäisyys =	1050	Suunta2 =	Tampere
KKVL	24342	KKVLras	780	Kaistoja =	4		

Liikenteen koostumus:

	Ha	Ha+pk	Ha+av	La	Kaip	Kapp	Katp	Kevyet	Raskaat
Arkiliikenne	95,1 %	0,9 %	0,1 %	1,4 %	1,5 %	0,6 %	0,4 %	96,1 %	3,9 %
Koko vuosi	95,6 %	1,0 %	0,1 %	1,4 %	1,1 %	0,5 %	0,3 %	96,7 %	3,3 %

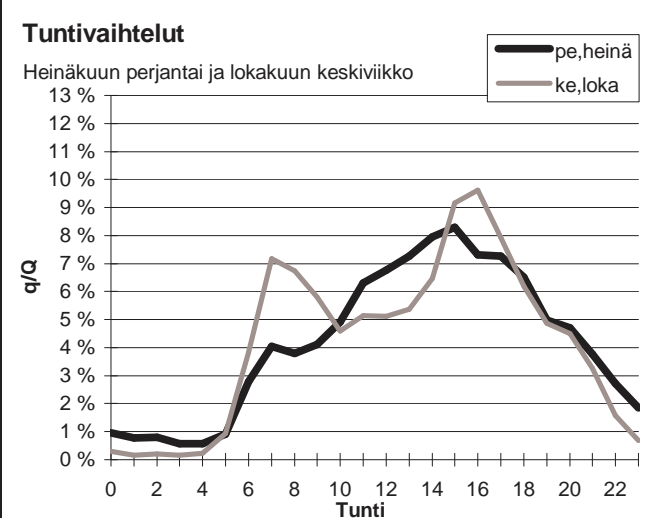
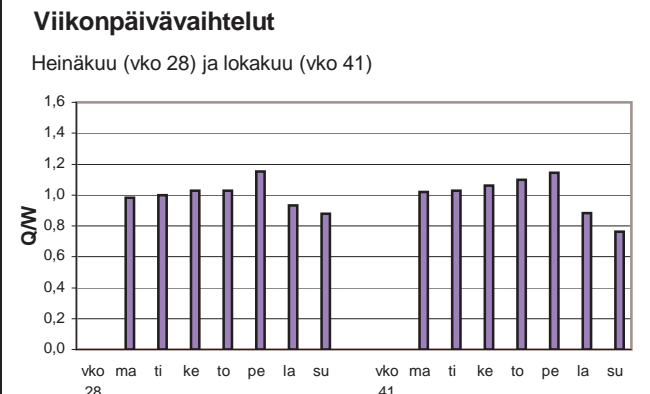
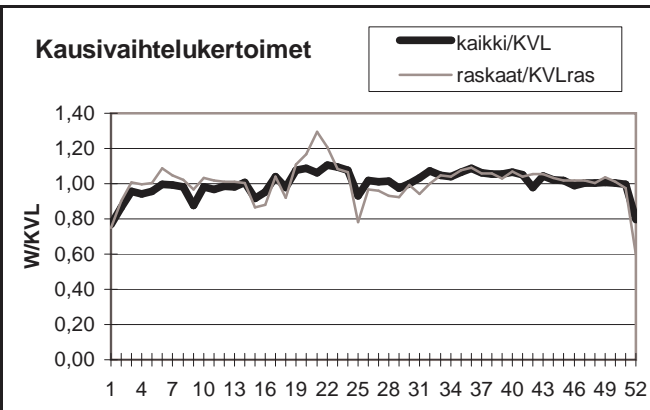

Yöliikenteen osuus (klo 22-07)

Heinäkuu	12,0 %	Lokakuu	8,1 %
----------	--------	---------	-------

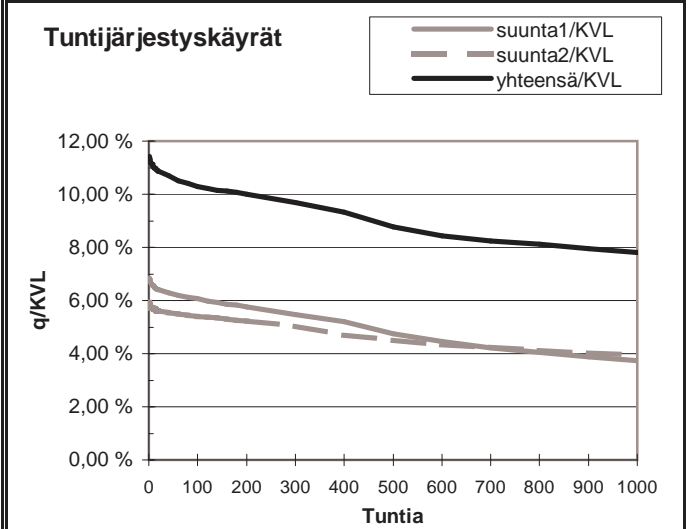
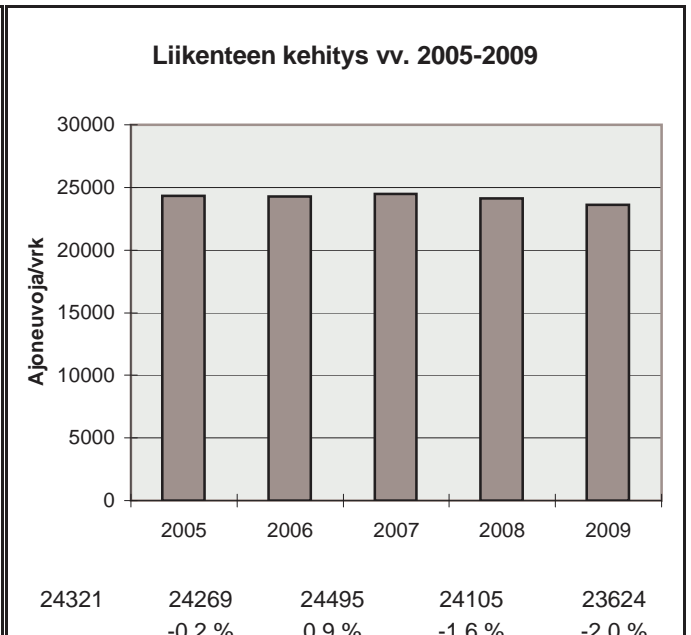

h	q	q/KVL	qras	qras/KVLras
1	2697	11,4 %	107	13,6 %
30	2549	10,8 %	89	11,3 %
100	2431	10,3 %	82	10,4 %
150	2396	10,1 %	80	10,2 %
300	2288	9,7 %	76	9,6 %
1000	1846	7,8 %	67	8,5 %
5000	859	3,6 %	23	2,9 %

Vuoden 2009 liikennemäärät:

KVL	20226	KVLras	1738	Tieosa =	124	Suunta1 =	Tampere
KAVL	19516	KAVLras	2235	Etäisyys =	3390	Suunta2 =	Hämeenlinna
KKVL	21432	KKVLras	1793	Kaistoja =	5		

Liikenteen koostumus:

	Ha	Ha+pk	Ha+av	La	Kaip	Kapp	Katp	Kevyet	Raskaat
Arkiliikenne	86,9 %	1,3 %	0,3 %	0,5 %	2,7 %	2,9 %	5,3 %	88,5 %	11,5 %
Koko vuosi	89,5 %	1,6 %	0,3 %	0,6 %	2,1 %	2,1 %	3,8 %	91,4 %	8,6 %

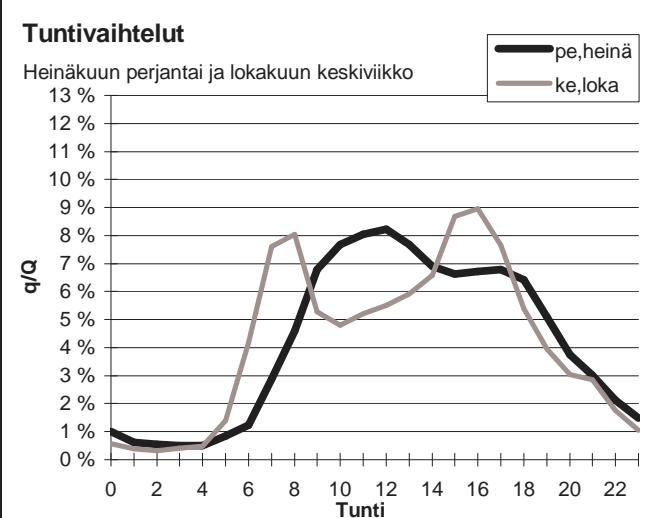
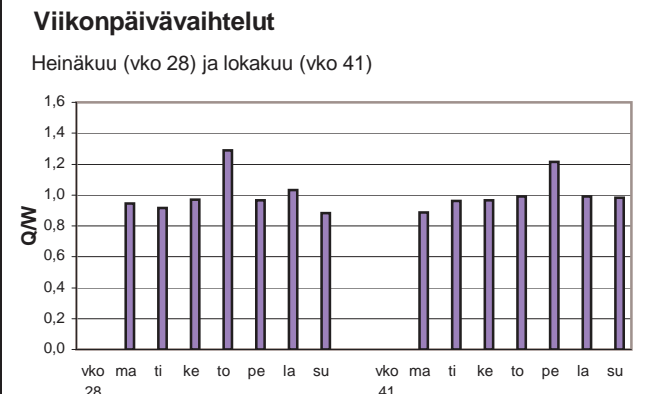
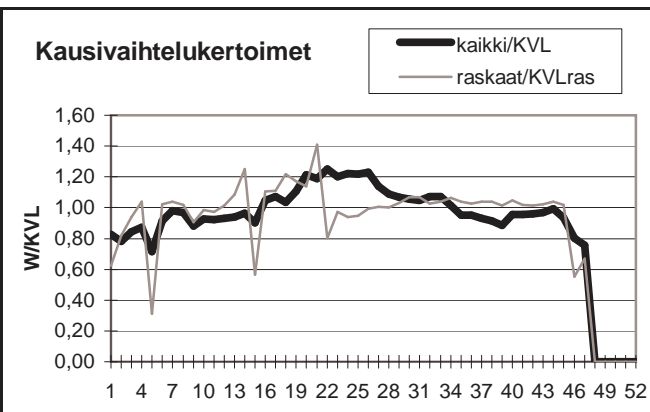

Yöliikenteen osuus (klo 22-07)

Heinäkuu	8,8 %	Lokakuu	10,6 %
----------	-------	---------	--------

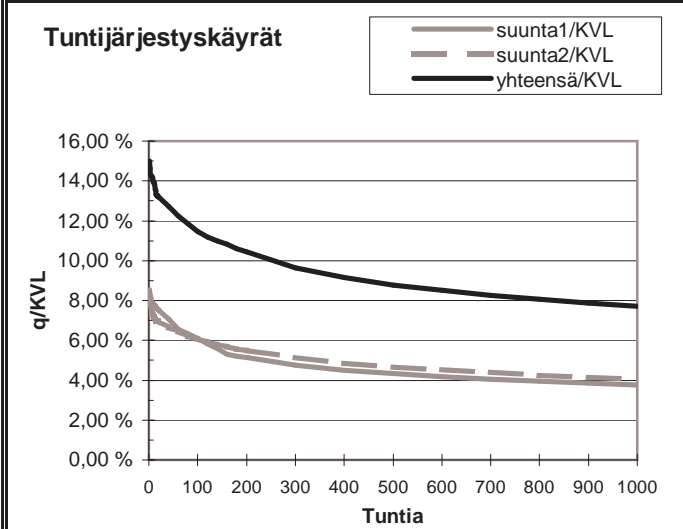
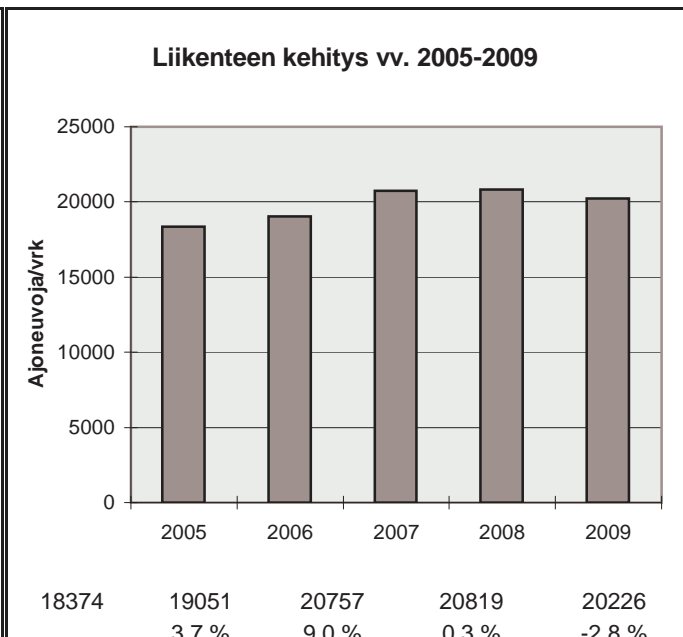

h	q	q/KVL	qras	qras/KVLras
1	3037	15,0 %	197	11,3 %
30	2611	12,9 %	172	9,9 %
100	2320	11,5 %	163	9,4 %
150	2209	10,9 %	158	9,1 %
300	1948	9,6 %	151	8,7 %
1000	1559	7,7 %	133	7,7 %
5000	345	1,7 %	39	2,2 %

Vuoden 2009 liikennemäärät:

KVL	0	KVLras	0	Tieosa =	0	Suunta1 =	Tampere
KAVL	0	KAVLras	0	Etäisyys =	0	Suunta2 =	Nokia
KKVL	0	KKVLras	0	Kaistoja =	2		

Liikenteen koostumus:

	Ha	Ha+pk	Ha+av	La	Kaip	Kapp	Katp	Keyyet	Raskaat
Arkiliikenne	#####	#####	#####	#####	#JAKO/0!	#JAKO/0!	#JAKO/0!	#JAKO/0!	#JAKO/0!
Koko vuosi	#####	#####	#####	#####	#JAKO/0!	#JAKO/0!	#JAKO/0!	#JAKO/0!	#JAKO/0!

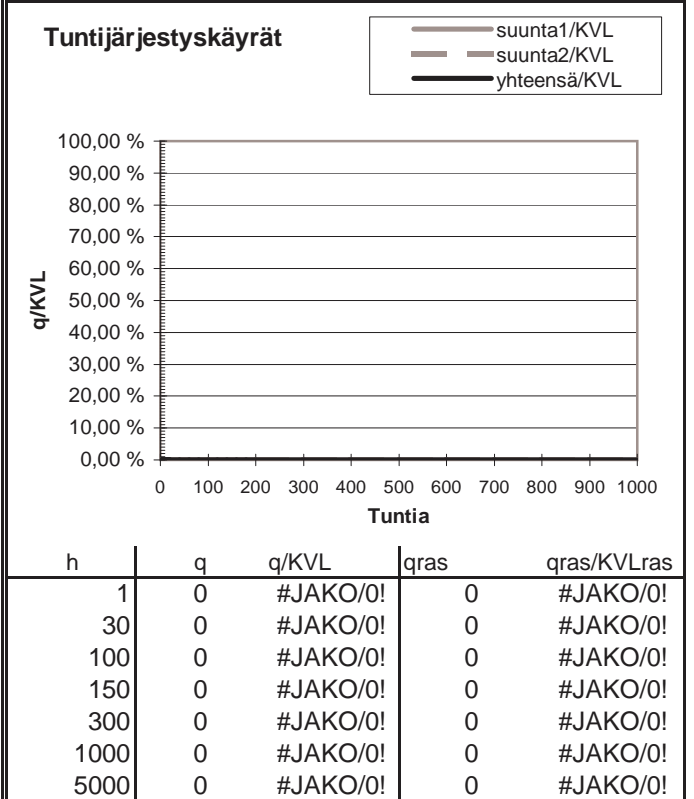
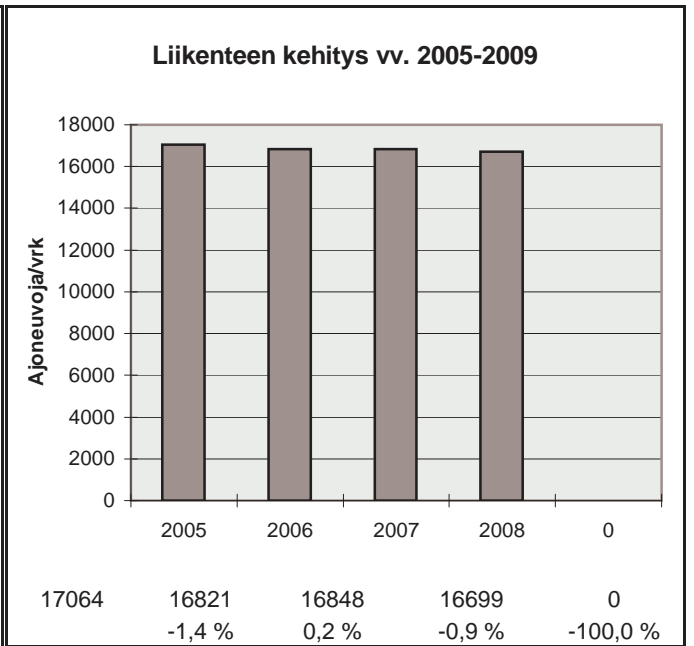
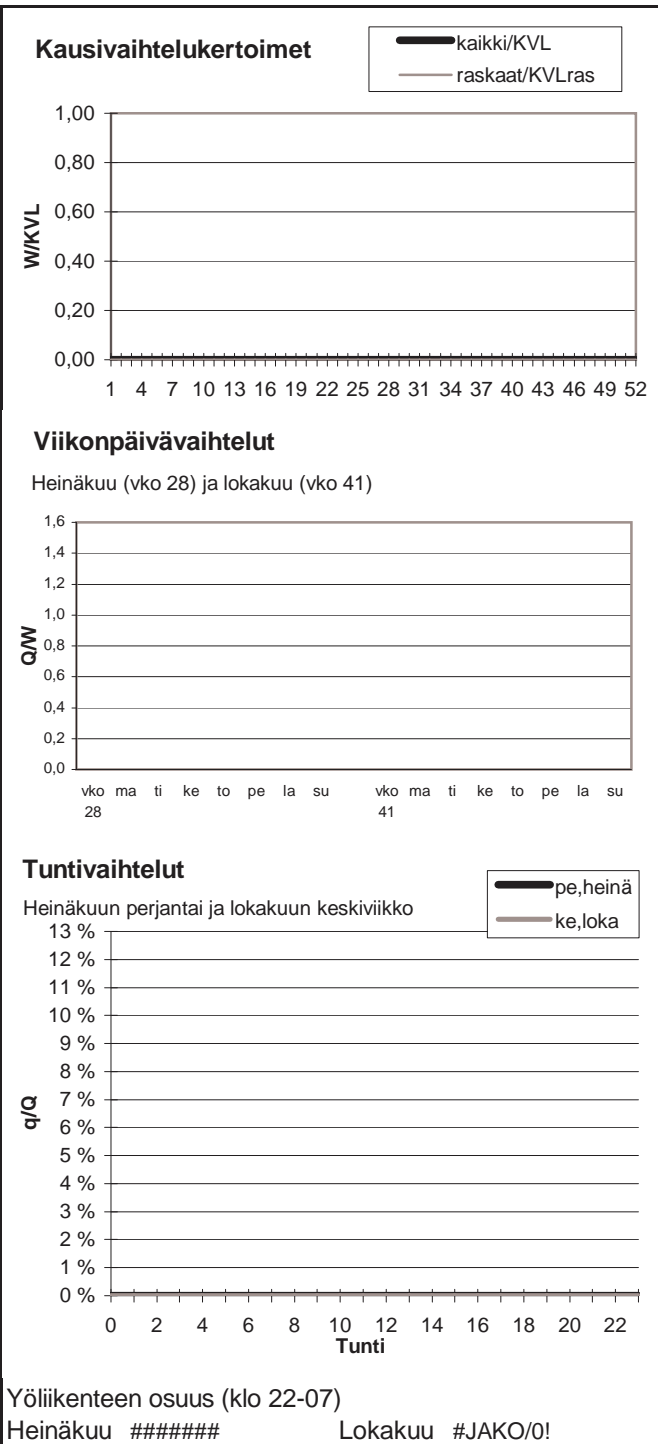

Vuoden 2009 liikennemäärät:

KVL	6866	KVLras	668	Tieosa =	122	Suunta1 =	Tampere
KAVL	6572	KAVLras	848	Etäisyys =	7250	Suunta2 =	Humppila
KKVL	8166	KKVLras	704	Kaistoja =	2		

Liikenteen koostumus:

	Ha	Ha+pk	Ha+av	La	Kaip	Kapp	Katp	Kevyet	Raskaat
Arkiliikenne	84,1 %	2,4 %	0,6 %	0,9 %	3,7 %	2,1 %	6,2 %	87,1 %	12,9 %
Koko vuosi	87,2 %	2,5 %	0,6 %	0,9 %	2,9 %	1,5 %	4,5 %	90,3 %	9,7 %

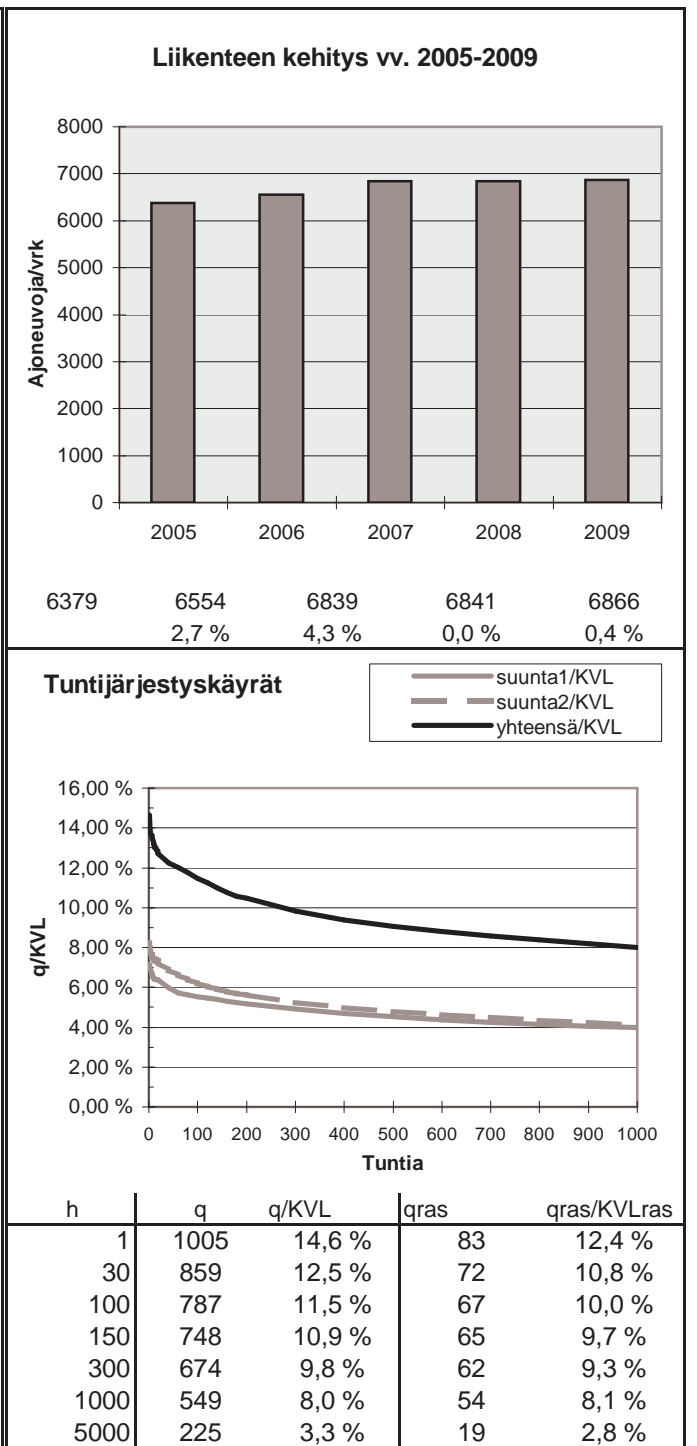
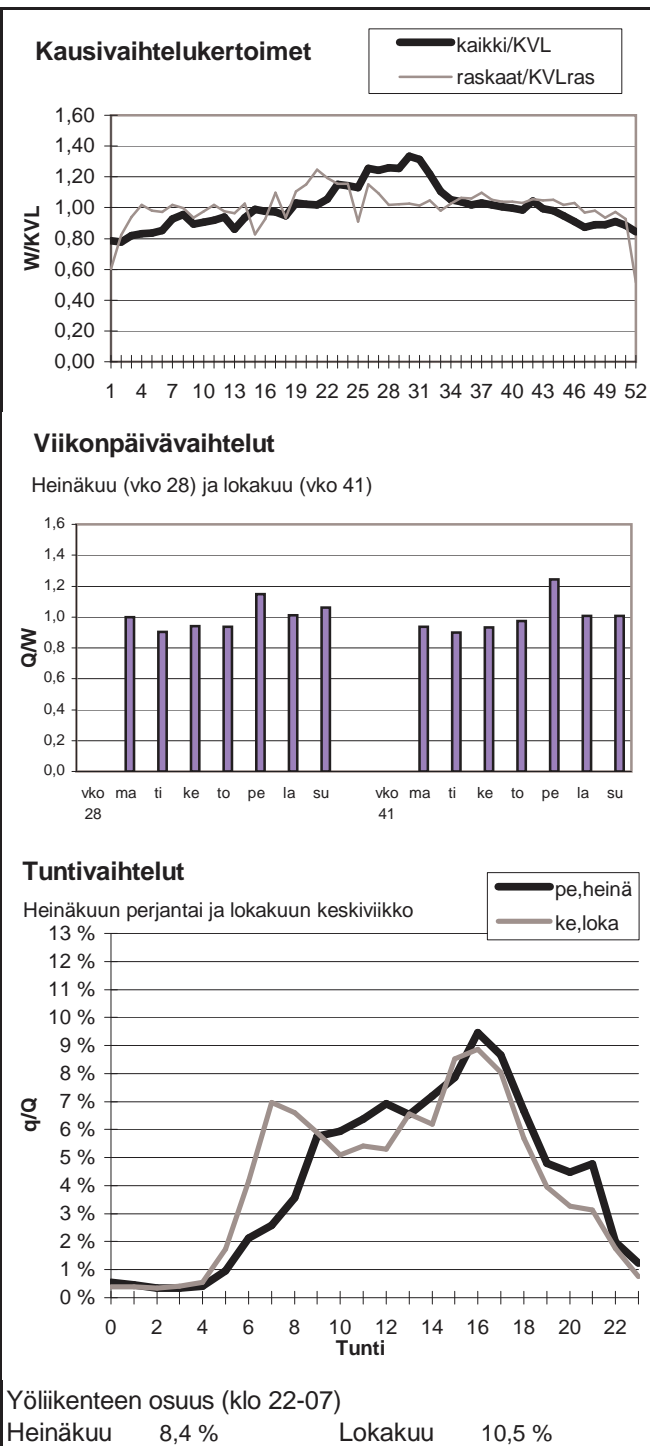

Vuoden 2009 liikennemäärät:

KVL	5844	KVLras	578	Tieosa =	214	Suunta1 =	Jämsä
KAVL	5192	KAVLras	726	Etäisyys =	3028	Suunta2 =	Orivesi
KKVL	7438	KKVLras	603	Kaistoja =	4		

Liikenteen koostumus:

	Ha	Ha+pk	Ha+av	La	Kaip	Kapp	Katp	Kevyet	Raskaat
Arkiliikenne	82,7 %	2,6 %	0,7 %	0,8 %	2,9 %	1,9 %	8,3 %	86,0 %	14,0 %
Koko vuosi	86,6 %	2,9 %	0,6 %	0,8 %	2,2 %	1,3 %	5,6 %	90,1 %	9,9 %

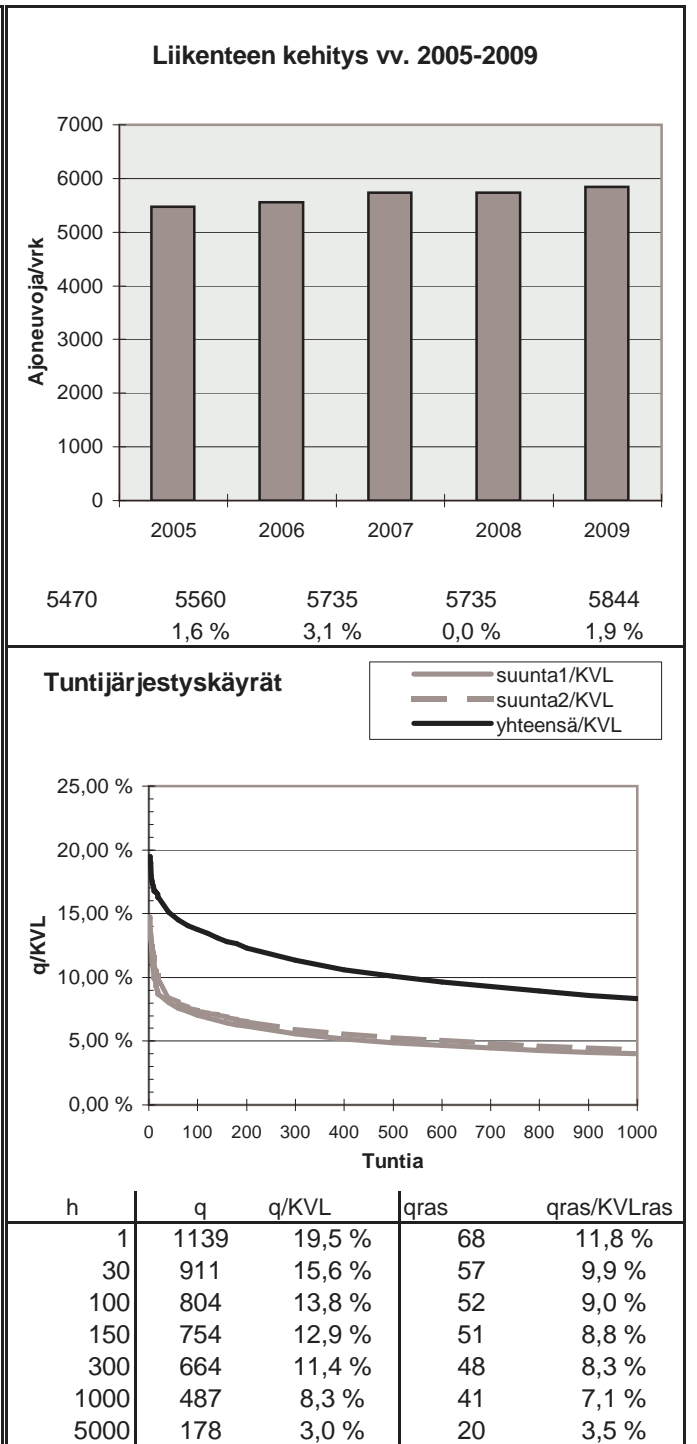
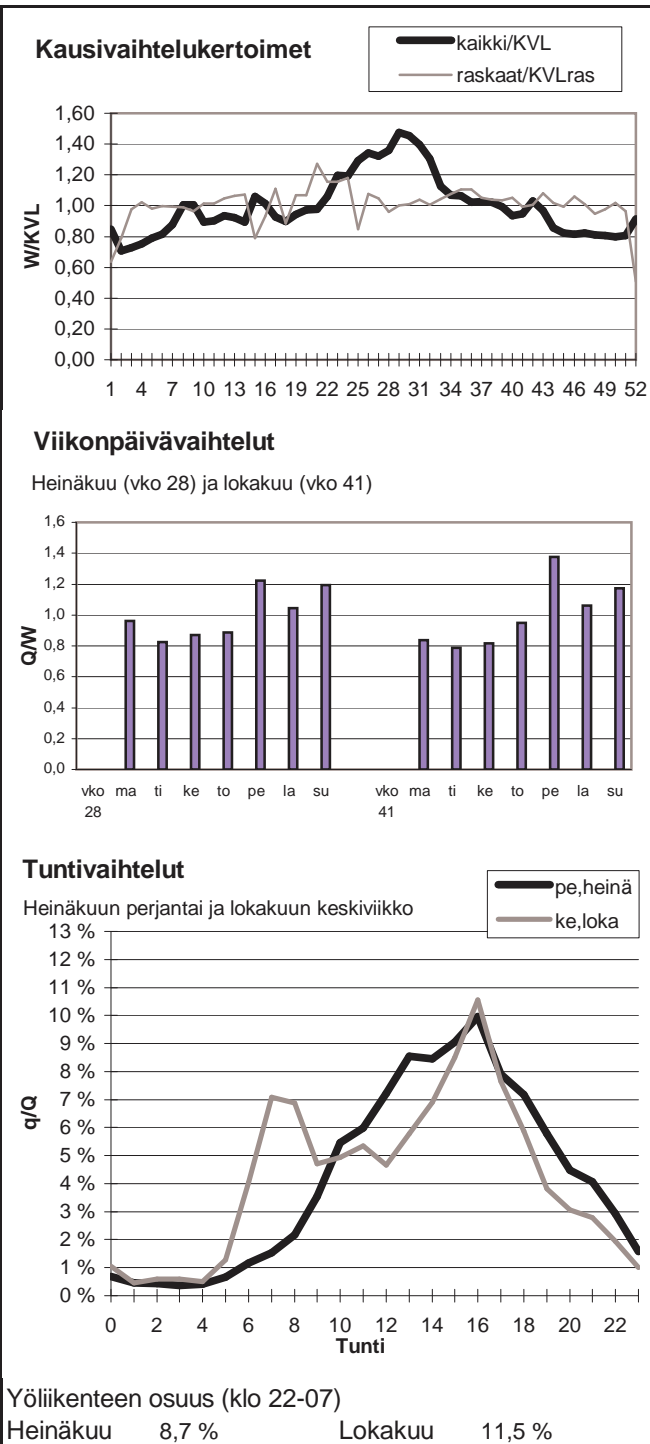

Vuoden 2009 liikennemäärät:

KVL	36588	KVLras	2951	Tieosa =	136	Suunta1 =	Nokia
KAVL	40532	KAVLras	4001	Etäisyys =	1340	Suunta2 =	Tampere
KKVL	37848	KKVLras	2982	Kaistoja =	4		

Liikenteen koostumus:

	Ha	Ha+pk	Ha+av	La	Kaip	Kapp	Katp	Kevyet	Raskaat
Arkiliikenne	88,4 %	1,5 %	0,3 %	0,2 %	4,3 %	1,7 %	3,6 %	90,1 %	9,9 %
Koko vuosi	90,0 %	1,7 %	0,3 %	0,2 %	3,6 %	1,4 %	2,9 %	91,9 %	8,1 %

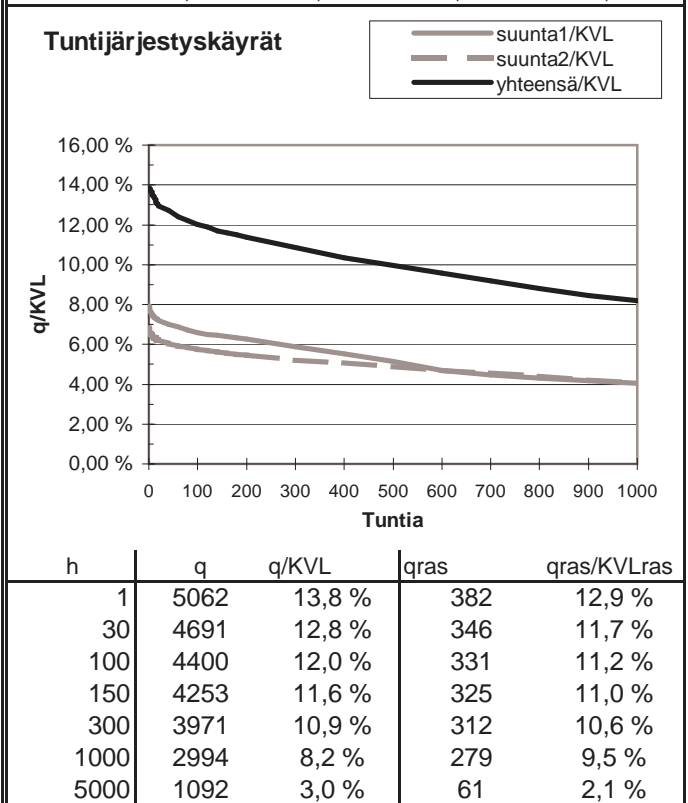
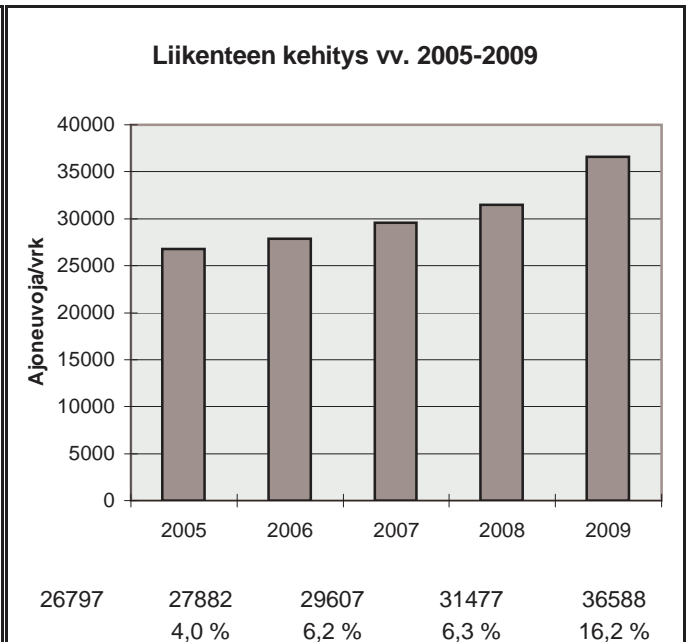
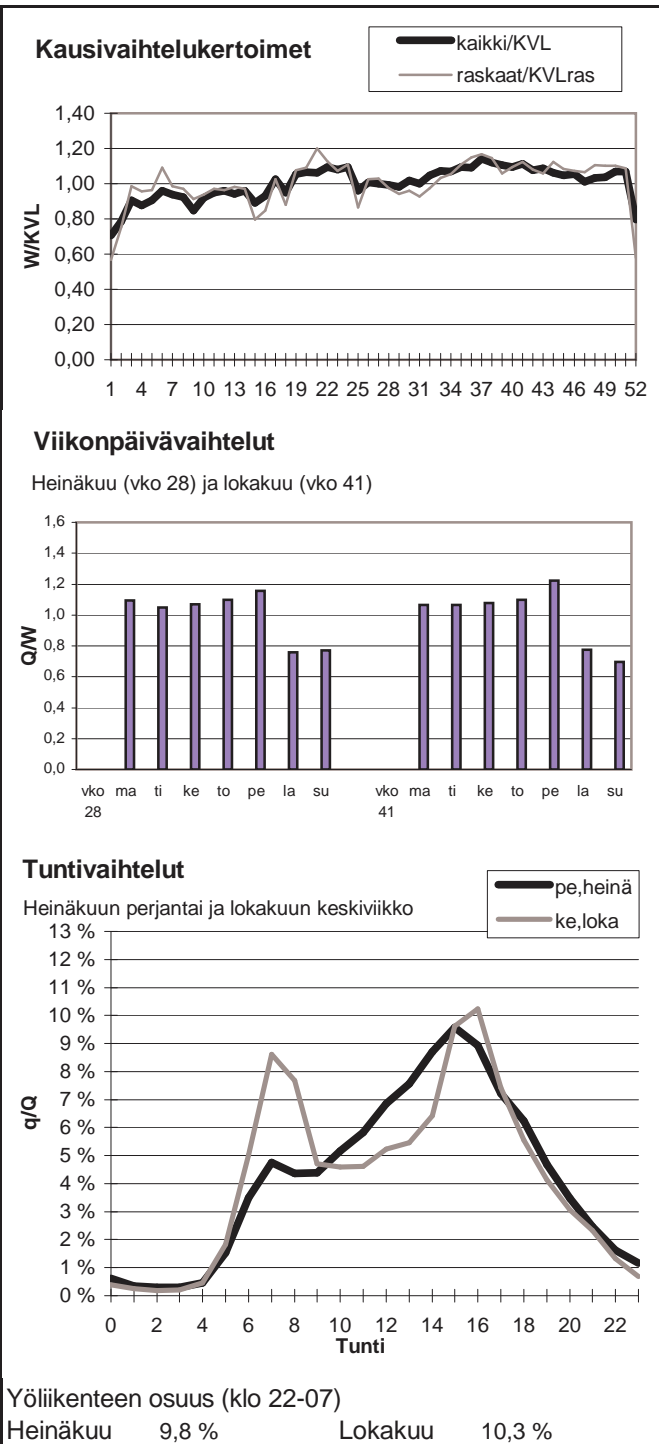

Vuoden 2009 liikennemäärät:

KVL	12888	KVLras	1174	Tieosa =	139	Suunta1 =	Ylöjärvi
KAVL	13689	KAVLras	1565	Etäisyys =	1406	Suunta2 =	Nokia
KKVL	14285	KKVLras	1205	Kaistoja =	4		

Liikenteen koostumus:

	Ha	Ha+pk	Ha+av	La	Kaip	Kapp	Katp	Kevyet	Raskaat
Arkiliikenne	85,7 %	2,4 %	0,5 %	0,1 %	4,4 %	2,1 %	4,7 %	88,6 %	11,4 %
Koko vuosi	87,8 %	2,6 %	0,5 %	0,1 %	3,6 %	1,7 %	3,7 %	90,9 %	9,1 %

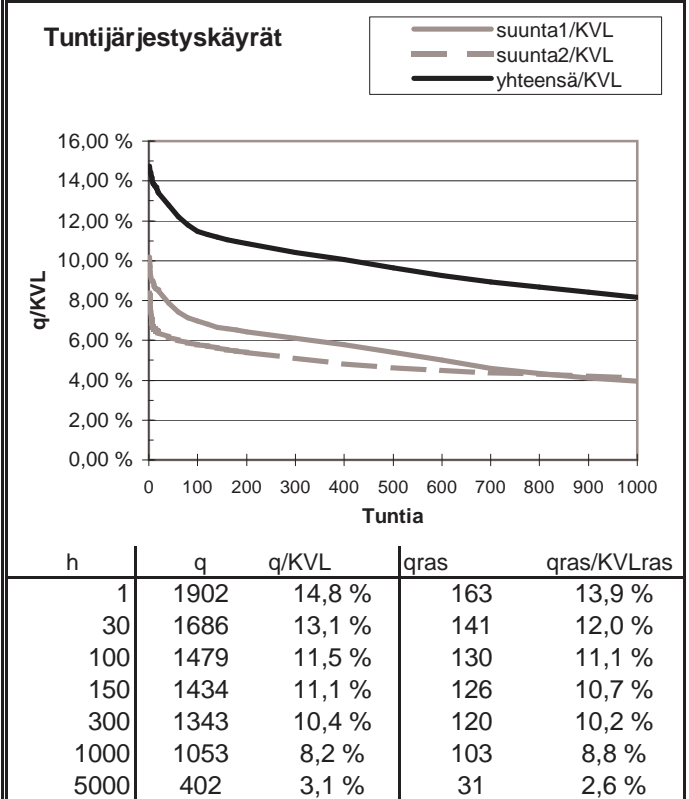
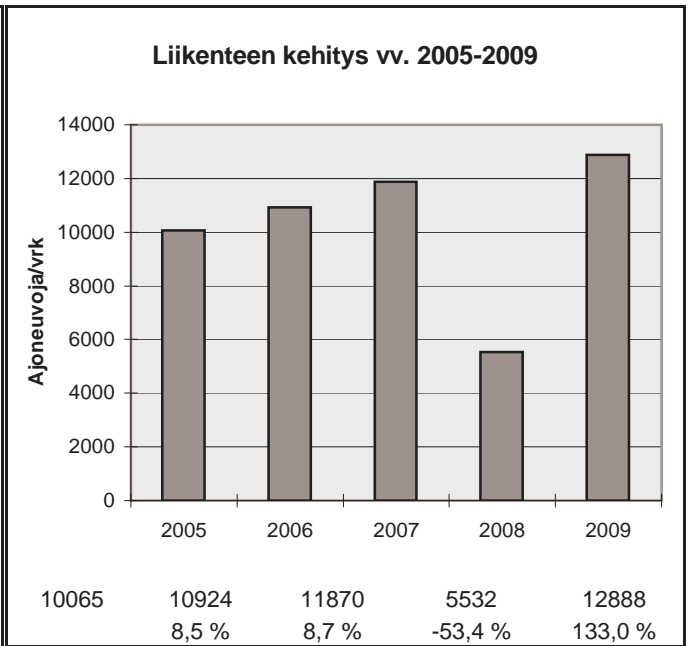
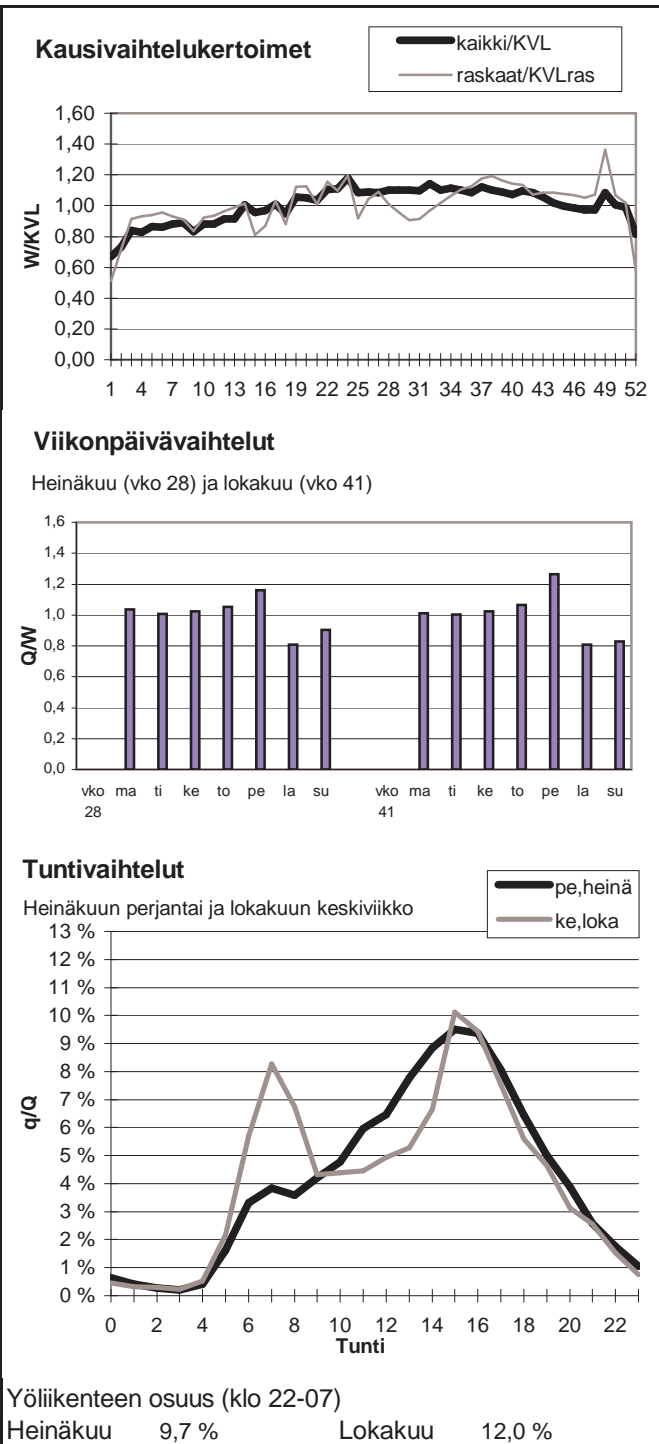

Vuoden 2009 liikennemäärät:

KVL	19748	KVLras	1307	Tieosa =	206	Suunta1 =	Orivesi
KAVL	19971	KAVLras	1728	Etäisyys =	4470	Suunta2 =	Tampere
KKVL	23067	KKVLras	1369	Kaistoja =	2		

Liikenteen koostumus:

	Ha	Ha+pk	Ha+av	La	Kaip	Kapp	Katp	Kevyet	Raskaat
Arkiliikenne	88,4 %	2,5 %	0,4 %	0,6 %	3,7 %	1,0 %	3,5 %	91,3 %	8,7 %
Koko vuosi	90,4 %	2,6 %	0,4 %	0,6 %	2,8 %	0,7 %	2,6 %	93,4 %	6,6 %

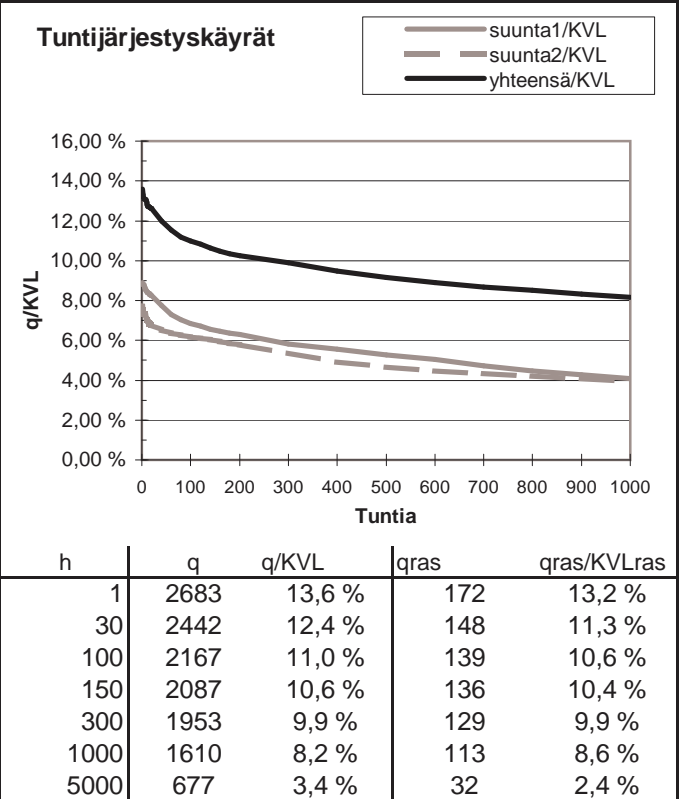
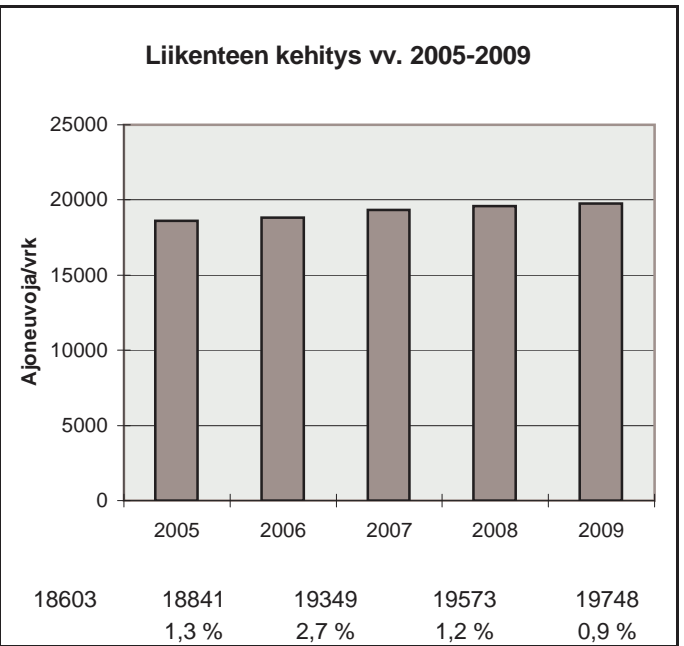
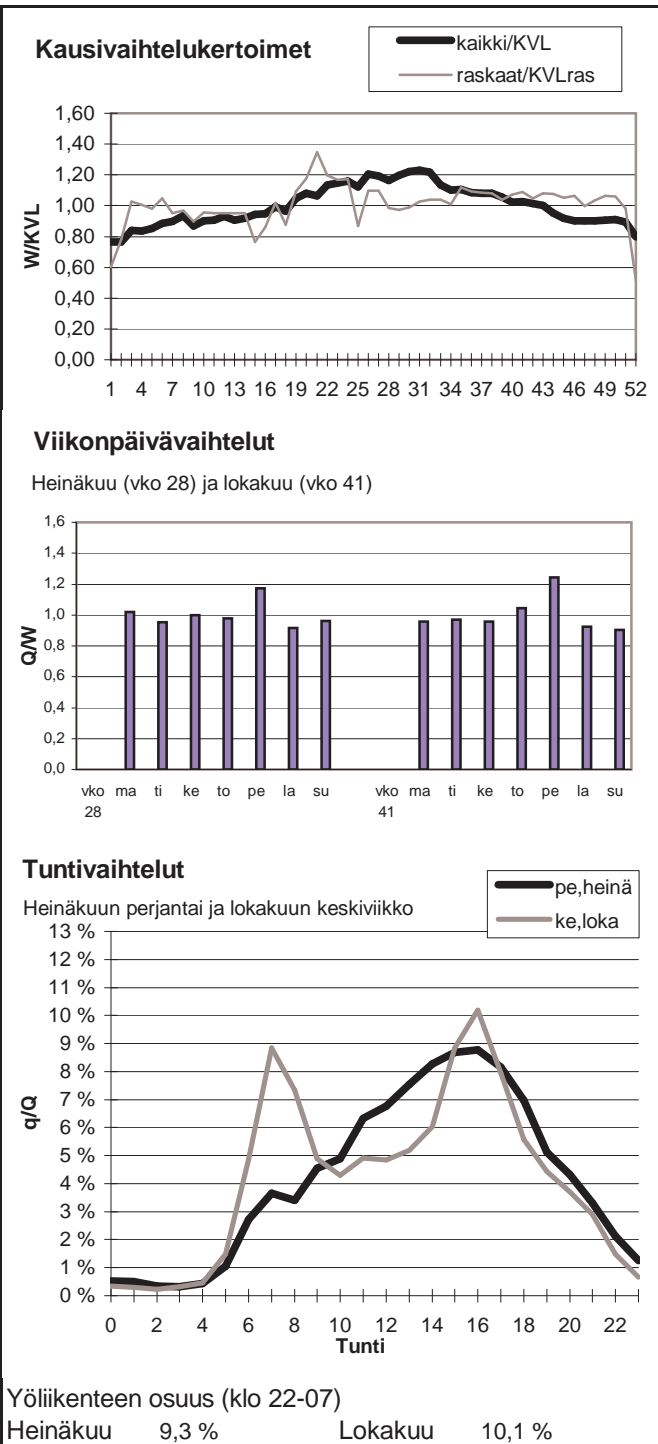

Vuoden 2009 liikennemäärät:

KVL	37963	KVLras	2130	Tieosa =	127	Suunta1 =	Tampere
KAVL	41077	KAVLras	2411	Etäisyys =	2363	Suunta2 =	Nokia
KKVL	40314	KKVLras	1752	Kaistoja =	4		

Liikenteen koostumus:

	Ha	Ha+pk	Ha+av	La	Kaip	Kapp	Katp	Kevyet	Raskaat
Arkiliikenne	92,2 %	1,6 %	0,3 %	0,5 %	3,0 %	0,5 %	1,9 %	94,1 %	5,9 %
Koko vuosi	92,5 %	1,6 %	0,3 %	0,5 %	2,8 %	0,5 %	1,8 %	94,4 %	5,6 %

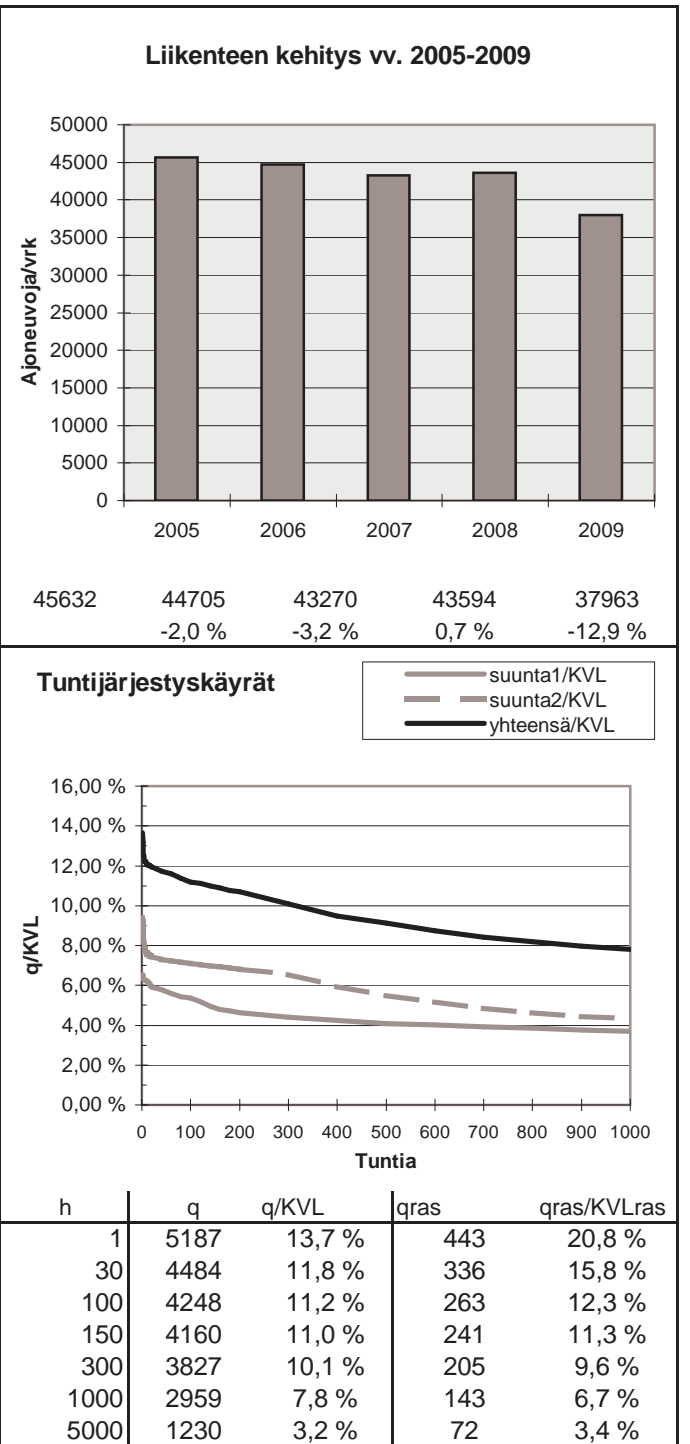
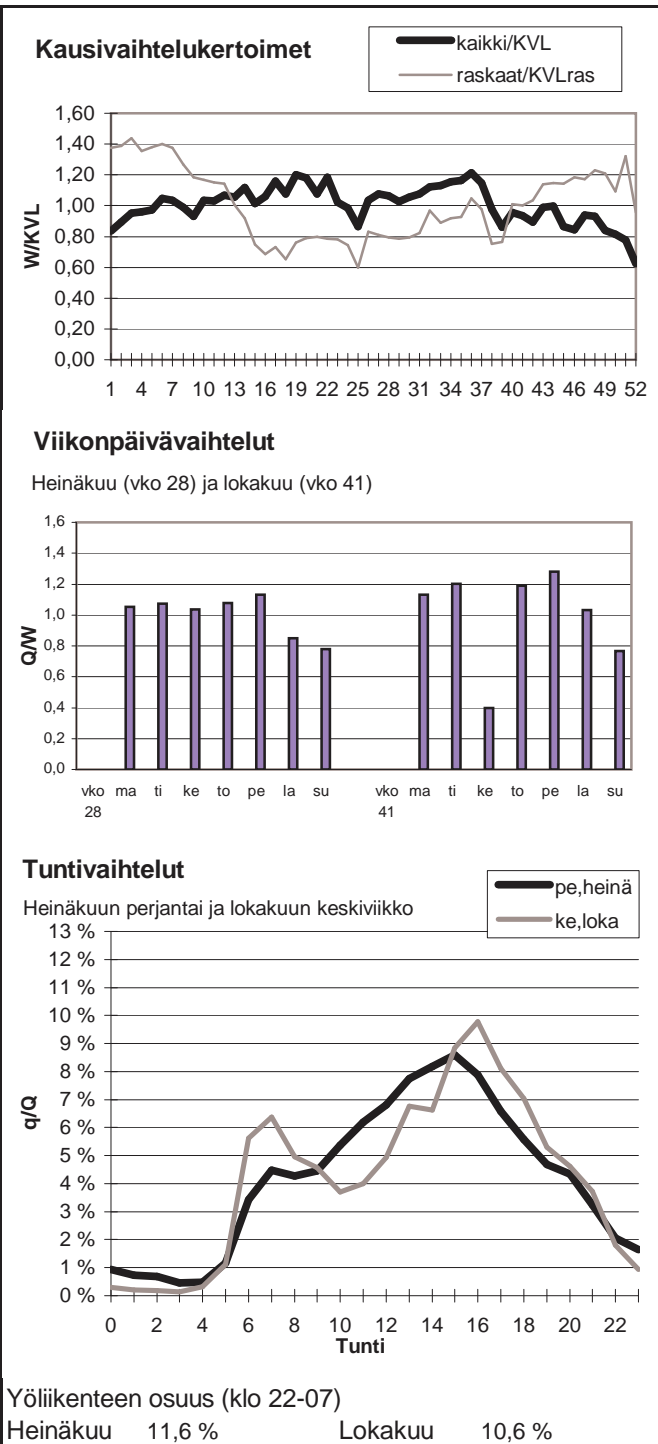

Vuoden 2009 liikennemäärät:

KVL	37075	KVLras	957	Tieosa =	127	Suunta1 =	Tampere
KAVL	40022	KAVLras	1185	Etäisyys =	3125	Suunta2 =	Nokia
KKVL	37662	KKVLras	1007	Kaistoja =	4		

Liikenteen koostumus:

	Ha	Ha+pk	Ha+av	La	Kaip	Kapp	Katp	Kevyet	Raskaat
Arkiliikenne	95,8 %	1,0 %	0,2 %	0,4 %	1,6 %	0,2 %	0,7 %	97,0 %	3,0 %
Koko vuosi	96,1 %	1,1 %	0,2 %	0,5 %	1,3 %	0,2 %	0,6 %	97,4 %	2,6 %

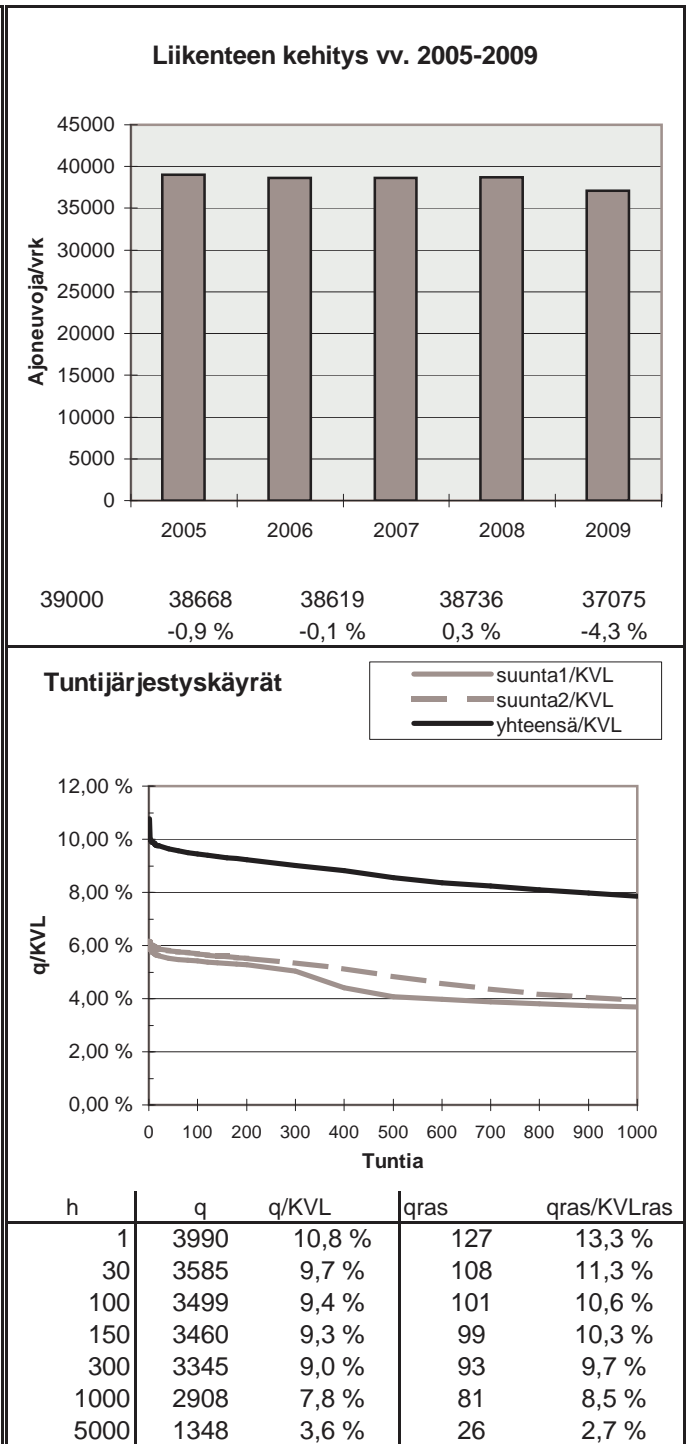
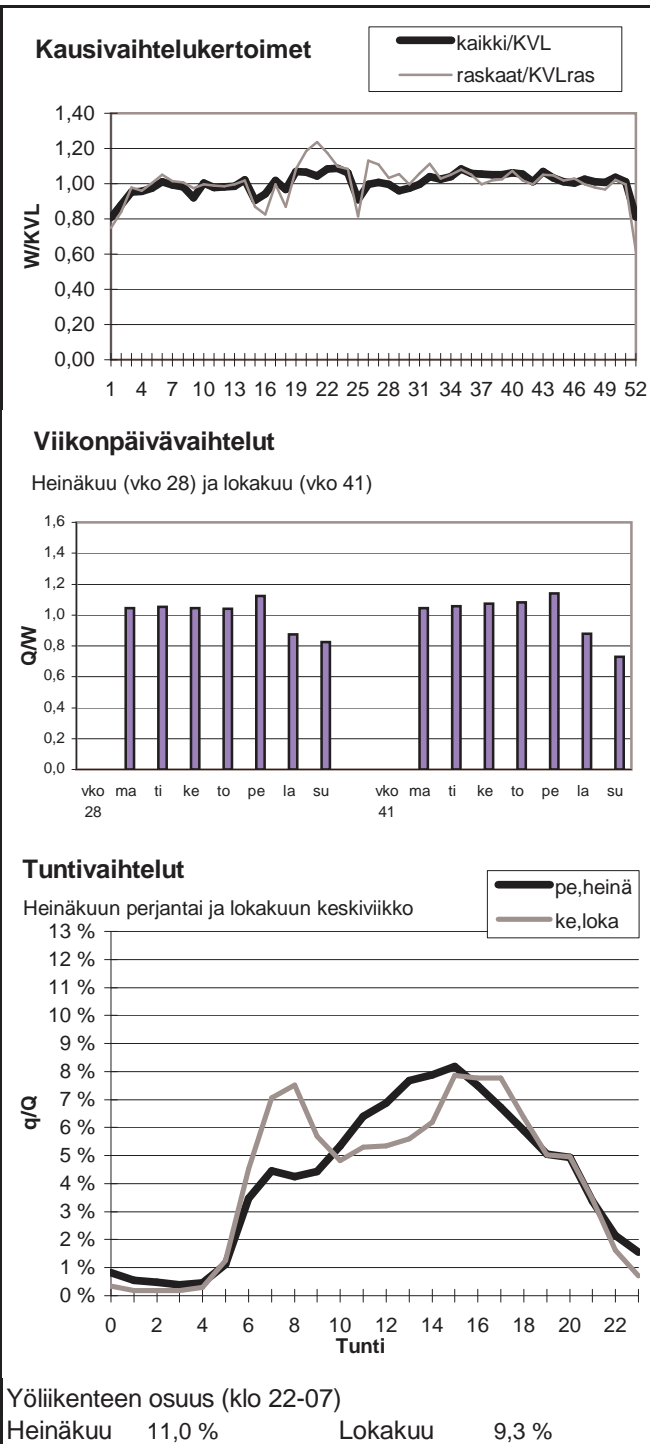

Vuoden 2009 liikennemäärät:

KVL	32827	KVLras	786	Tieosa =	127	Suunta1 =	Tampere
KAVL	35791	KAVLras	1003	Etäisyys =	4160	Suunta2 =	Nokia
KKVL	32544	KKVLras	798	Kaistoja =	4		

Liikenteen koostumus:

	Ha	Ha+pk	Ha+av	La	Kaip	Kapp	Katp	Kevyet	Raskaat
Arkiliikenne	95,9 %	1,2 %	0,2 %	0,2 %	1,8 %	0,2 %	0,6 %	97,2 %	2,8 %
Koko vuosi	96,2 %	1,2 %	0,2 %	0,2 %	1,5 %	0,1 %	0,6 %	97,6 %	2,4 %

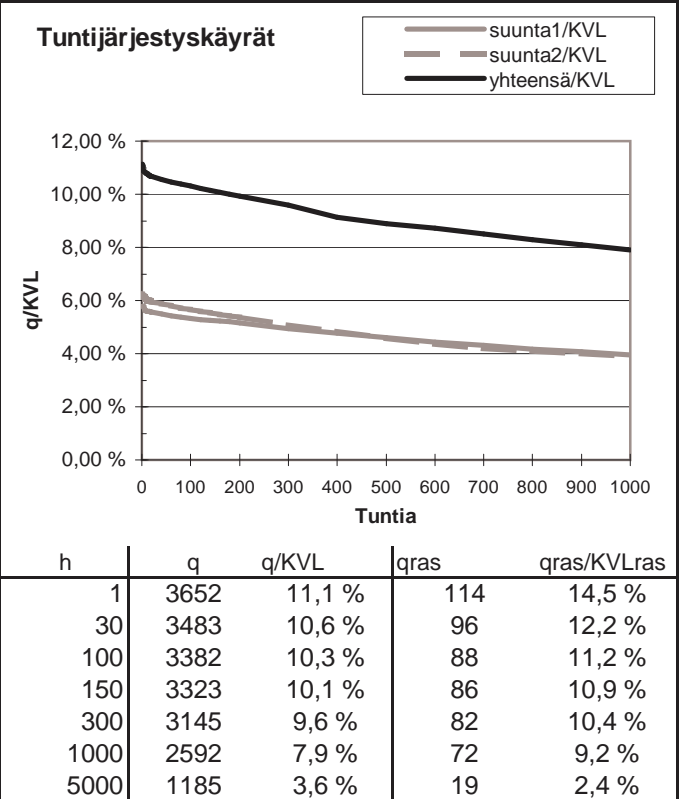
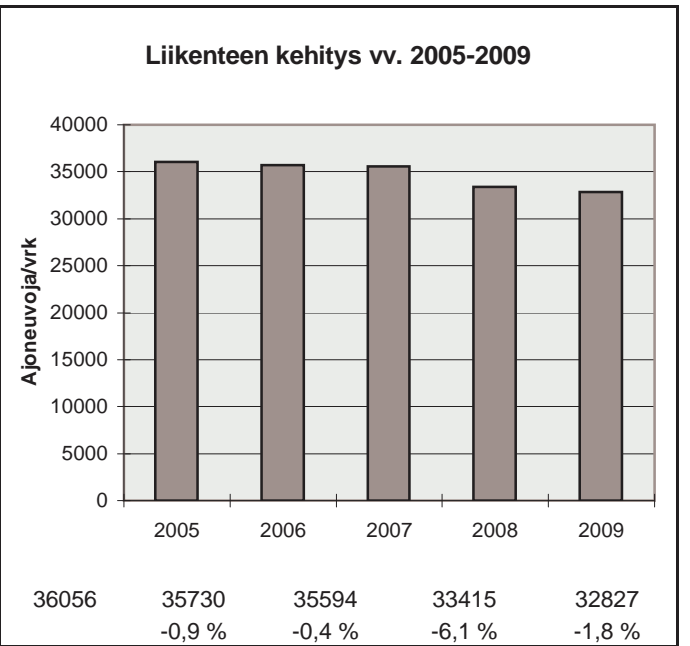
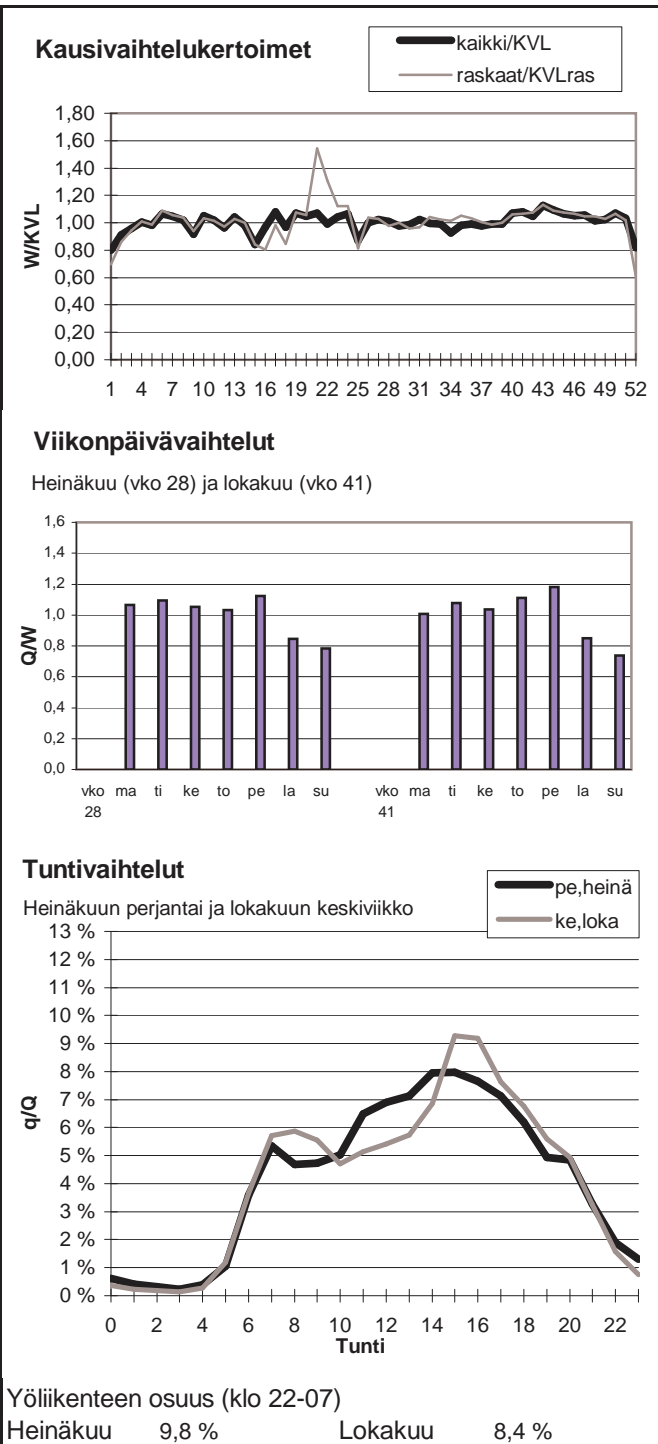

Vuoden 2009 liikennemäärät:

KVL	24599	KVLras	771	Tieosa =	1	Suunta1 =	Ylöjärvi
KAVL	26345	KAVLras	977	Etäisyys =	2072	Suunta2 =	Tampere
KKVL	24990	KKVLras	788	Kaistoja =	4		

Liikenteen koostumus:

	Ha	Ha+pk	Ha+av	La	Kaip	Kapp	Katp	Kevyet	Raskaat
Arkiliikenne	94,7 %	1,4 %	0,2 %	0,3 %	2,1 %	0,3 %	0,9 %	96,3 %	3,7 %
Koko vuosi	95,2 %	1,5 %	0,2 %	0,3 %	1,7 %	0,3 %	0,8 %	96,9 %	3,1 %

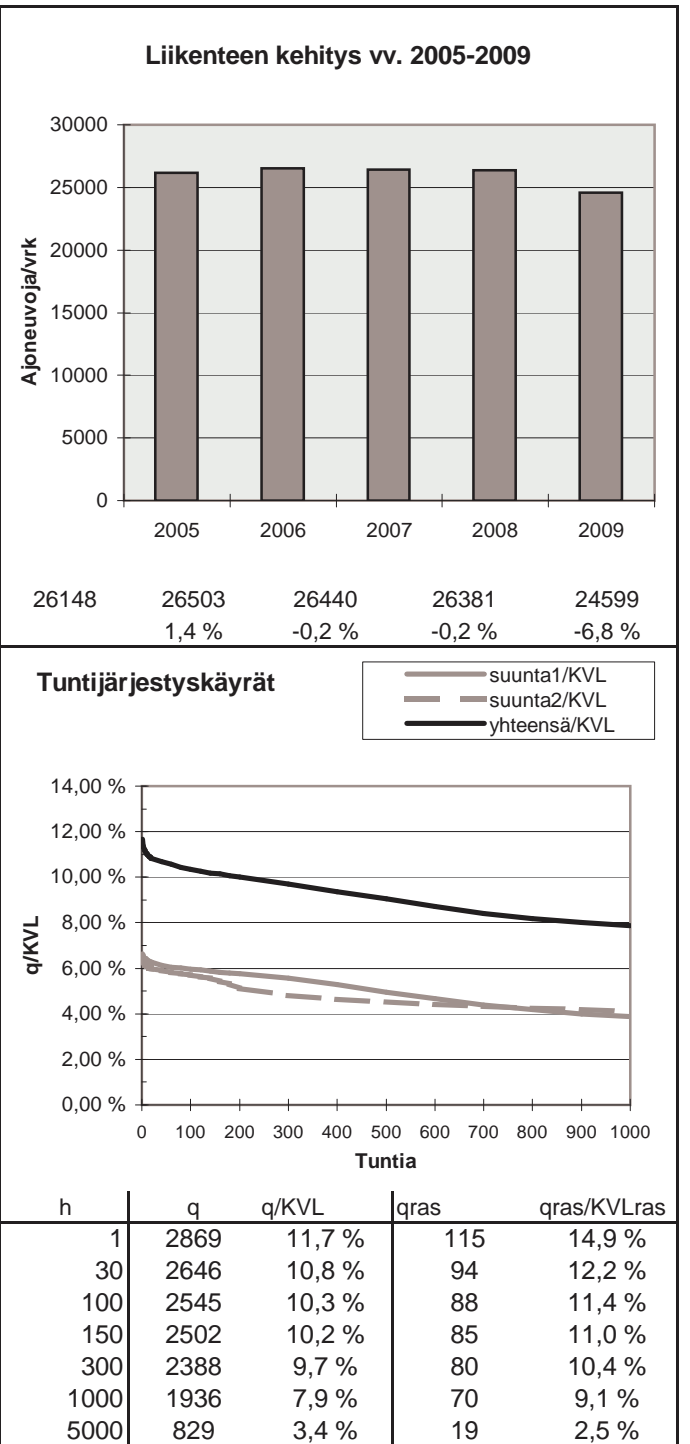
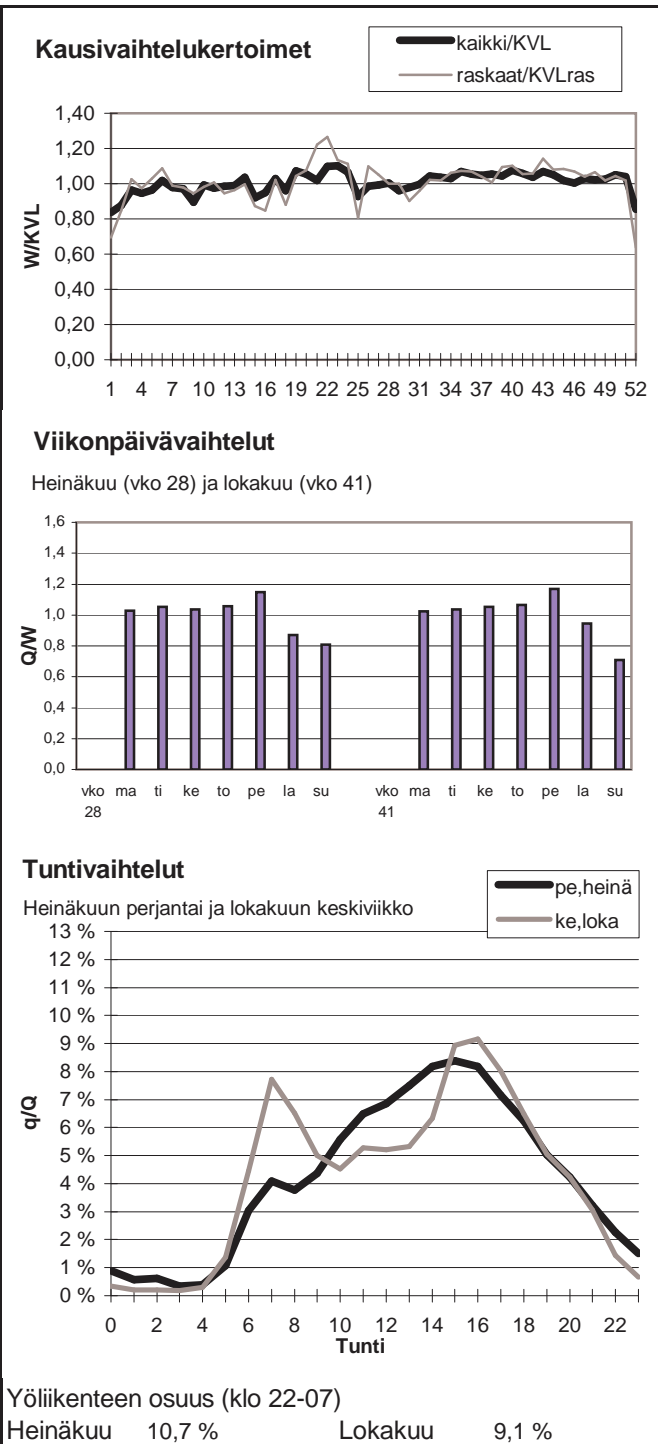

Vuoden 2009 liikennemäärät:

KVL	37131	KVLras	1242	Tieosa =	1	Suunta1 =	Ylöjärvi
KAVL	40351	KAVLras	1580	Etäisyys =	584	Suunta2 =	Tampere
KKVL	38540	KKVLras	1162	Kaistoja =	4		

Liikenteen koostumus:

	Ha	Ha+pk	Ha+av	La	Kaip	Kapp	Katp	Kevyet	Raskaat
Arkiliikenne	94,9 %	1,0 %	0,2 %	0,7 %	2,0 %	0,4 %	0,8 %	96,1 %	3,9 %
Koko vuosi	95,4 %	1,1 %	0,2 %	0,6 %	1,7 %	0,4 %	0,7 %	96,7 %	3,3 %

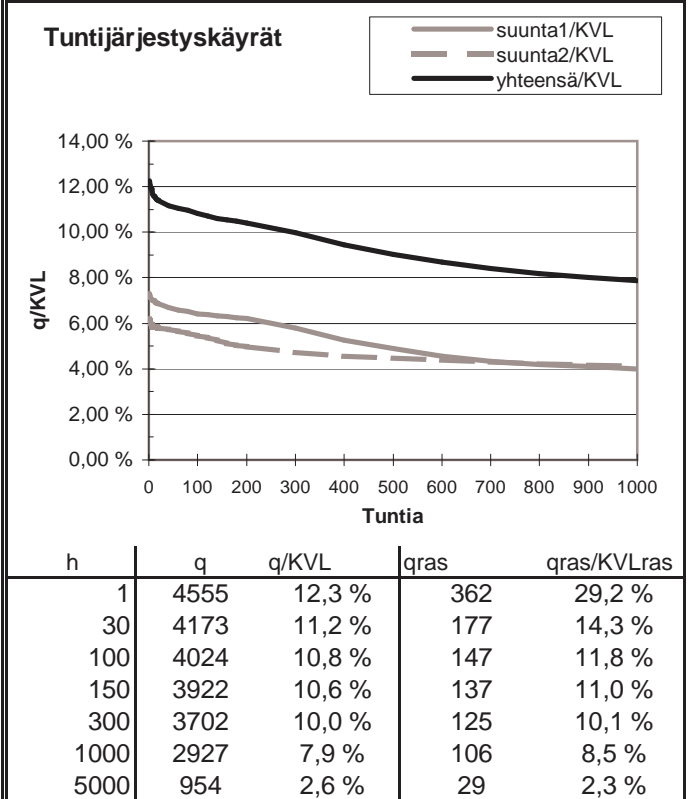
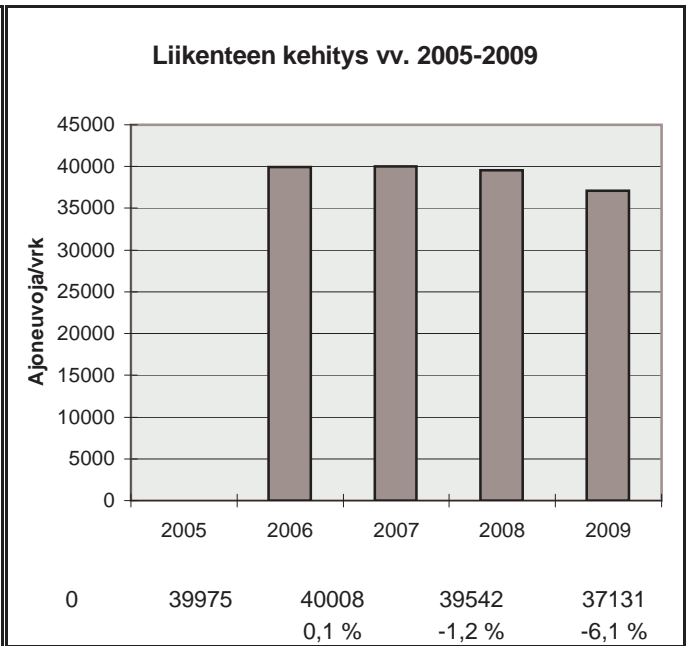
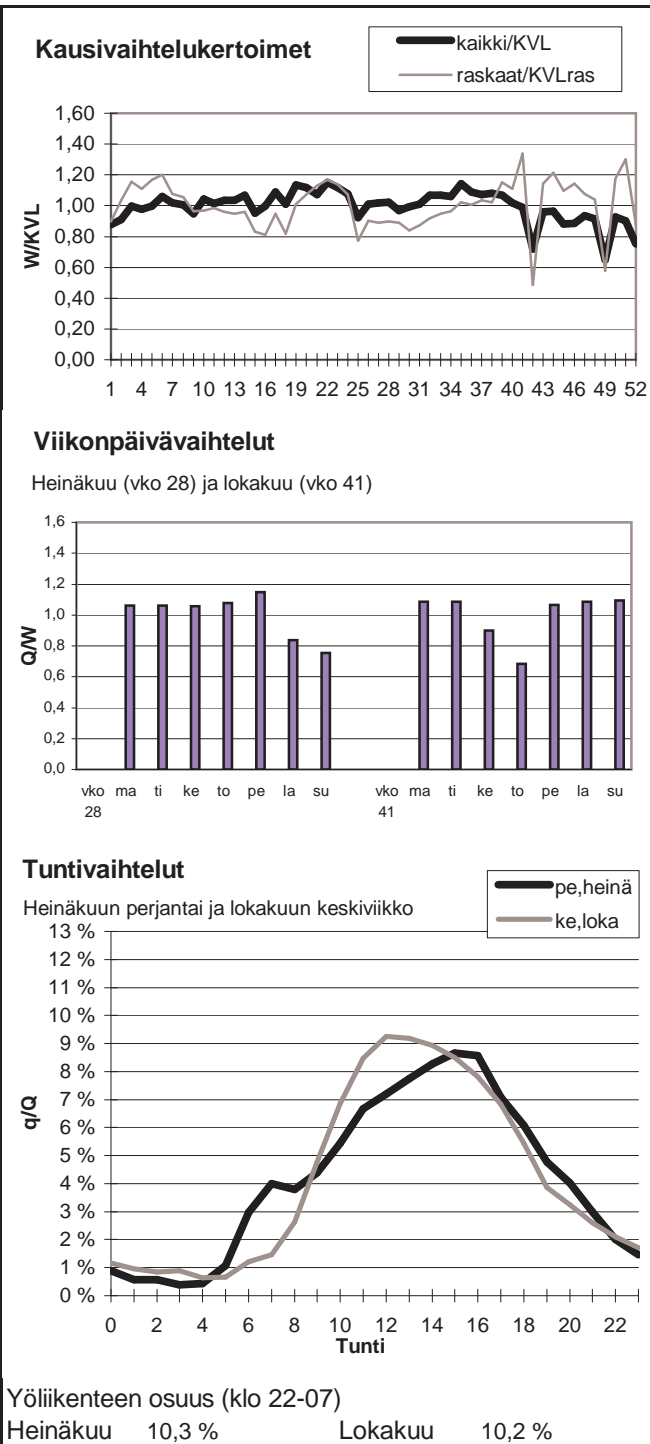

Vuoden 2009 liikennemäärät:

KVL	24149	KVLras	940	Tieosa =	127	Suunta1 =	Kangasala
KAVL	26418	KAVLras	1118	Etäisyys =	5750	Suunta2 =	Nokia
KKVL	27038	KKVLras	935	Kaistoja =	4		

Liikenteen koostumus:

	Ha	Ha+pk	Ha+av	La	Kaip	Kapp	Katp	Kevyet	Raskaat
Arkiliikenne	93,3 %	2,1 %	0,4 %	0,4 %	2,5 %	0,2 %	1,0 %	95,8 %	4,2 %
Koko vuosi	93,7 %	2,0 %	0,4 %	0,4 %	2,3 %	0,2 %	1,0 %	96,1 %	3,9 %

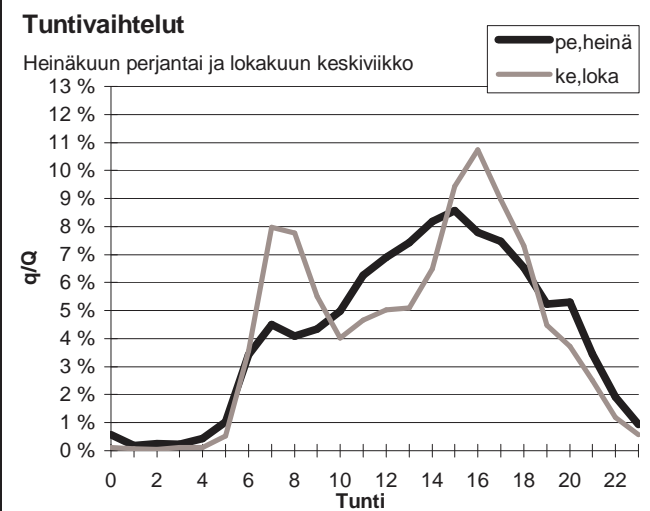
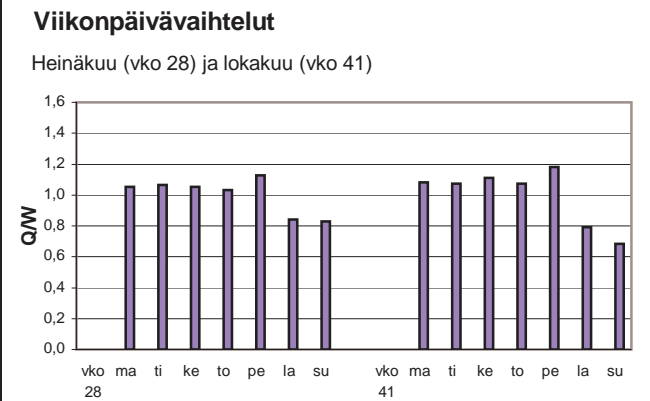
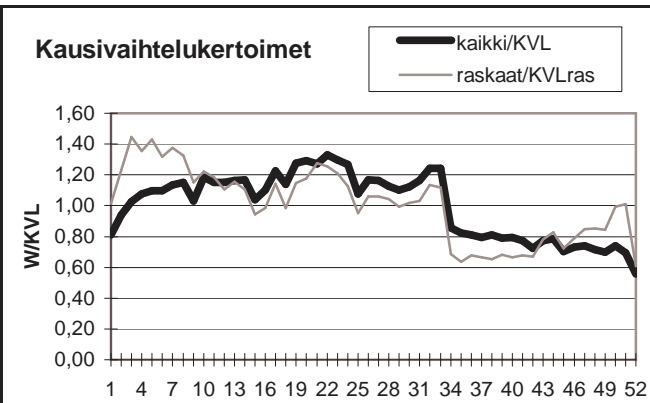

Yöliikenteen osuus (klo 22-07)

Heinäkuu	9,0 %	Lokakuu	6,3 %
----------	-------	---------	-------

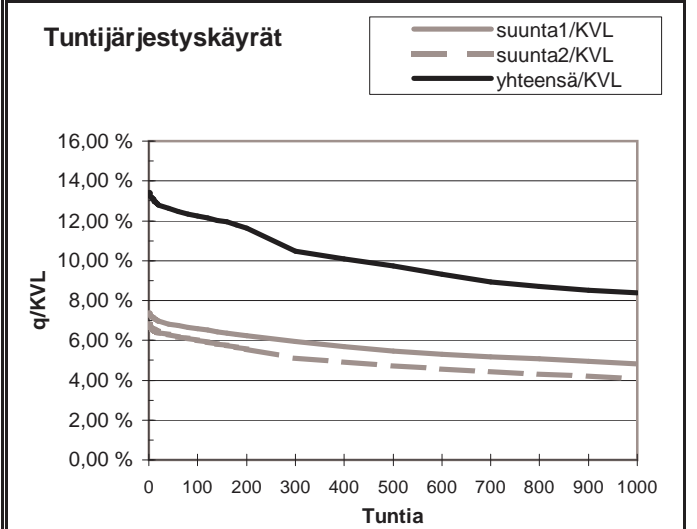
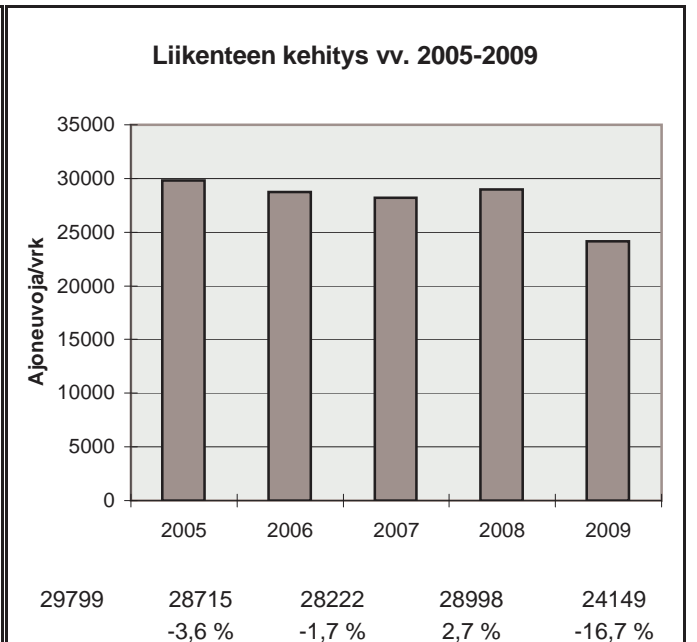

h	q	q/KVL	qras	qras/KVLras
1	3242	13,4 %	178	18,9 %
30	3065	12,7 %	129	13,7 %
100	2959	12,3 %	109	11,6 %
150	2890	12,0 %	104	11,1 %
300	2526	10,5 %	97	10,3 %
1000	2022	8,4 %	83	8,8 %
5000	710	2,9 %	25	2,7 %

Vuoden 2009 liikennemäärät:

KVL	22768	KVLras	969	Tieosa =	201	Suunta1 =	Kangasala
KAVL	24062	KAVLras	1163	Etäisyys =	2758	Suunta2 =	Tampere
KKVL	23555	KKVLras	979	Kaistoja =	4		

Liikenteen koostumus:

	Ha	Ha+pk	Ha+av	La	Kaip	Kapp	Katp	Kevyet	Raskaat
Arkiliikenne	93,7 %	1,3 %	0,2 %	1,5 %	1,9 %	0,6 %	0,8 %	95,2 %	4,8 %
Koko vuosi	94,2 %	1,4 %	0,2 %	1,4 %	1,6 %	0,5 %	0,7 %	95,7 %	4,3 %

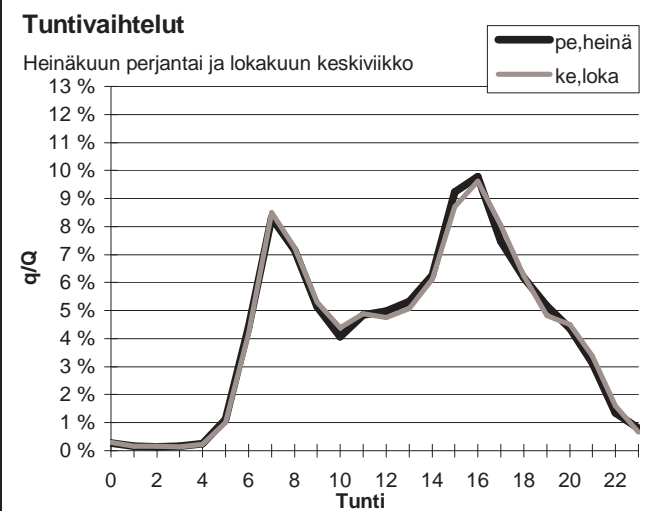
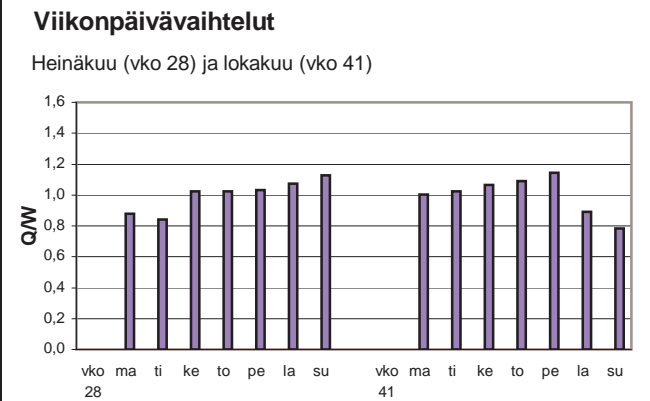
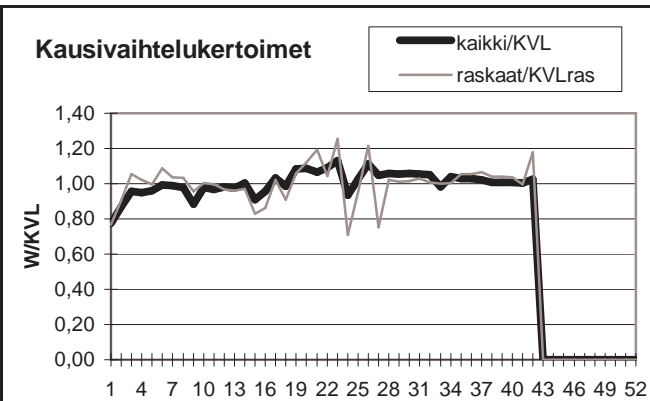

Yöliikenteen osuus (klo 22-07)

Heinäkuu	8,6 %	Lokakuu	8,4 %
----------	-------	---------	-------

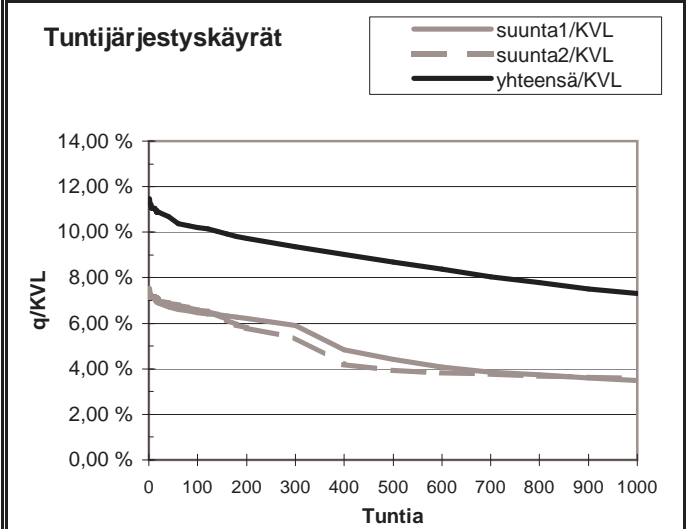
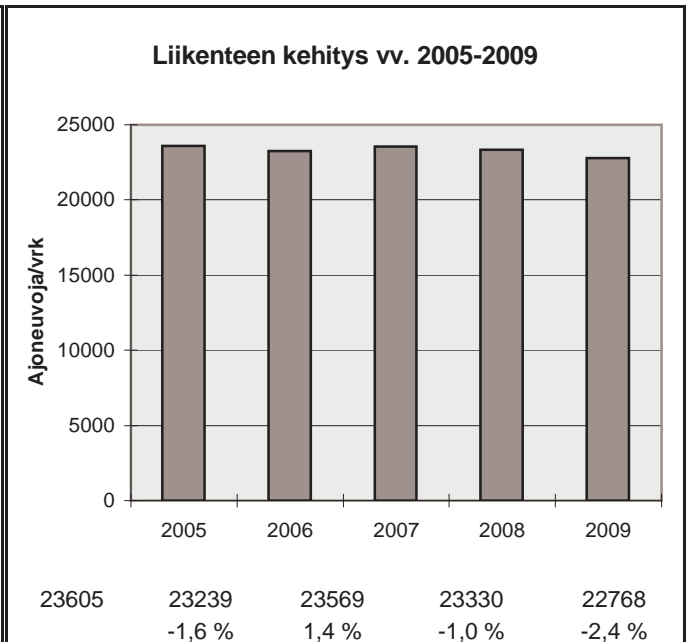

h	q	q/KVL	qras	qras/KVLras
1	2610	11,5 %	109	11,3 %
30	2448	10,8 %	99	10,2 %
100	2326	10,2 %	93	9,6 %
150	2271	10,0 %	91	9,4 %
300	2131	9,4 %	87	9,0 %
1000	1665	7,3 %	76	7,8 %
5000	225	1,0 %	12	1,2 %

Vuoden 2009 liikennemäärät:

KVL	22297	KVLras	2456	Tieosa =	137	Suunta1 =	Nokia
KAVL	24290	KAVLras	3327	Etäisyys =	230	Suunta2 =	Tampere
KKVL	23797	KKVLras	2531	Kaistoja =	4		

Liikenteen koostumus:

	Ha	Ha+pk	Ha+av	La	Kaip	Kapp	Katp	Kevyet	Raskaat
Arkiliikenne	82,3 %	3,4 %	0,6 %	0,2 %	5,7 %	2,3 %	5,5 %	86,3 %	13,7 %
Koko vuosi	84,9 %	3,5 %	0,6 %	0,2 %	4,6 %	1,8 %	4,4 %	89,0 %	11,0 %

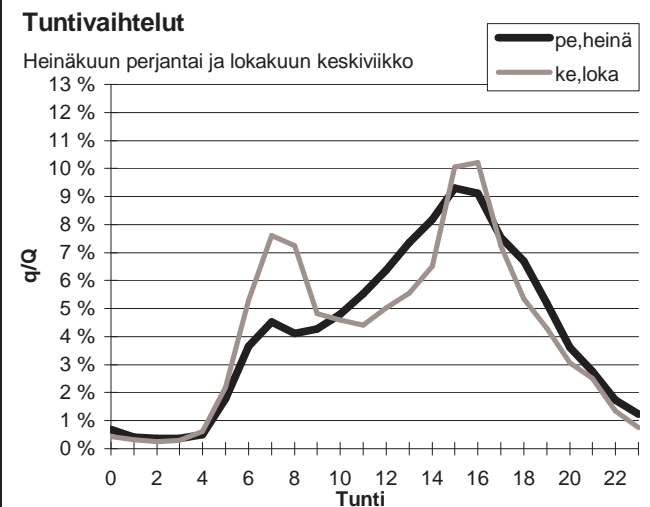
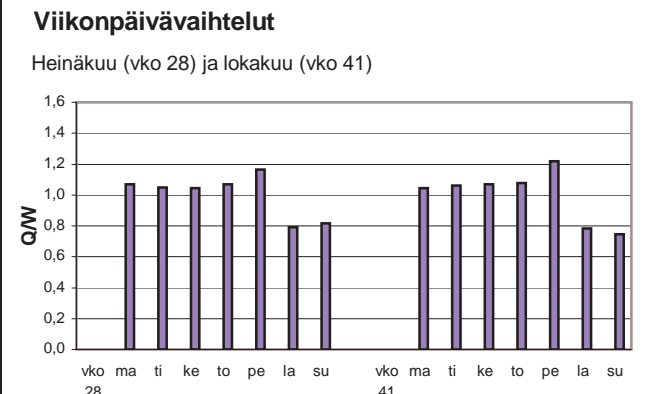
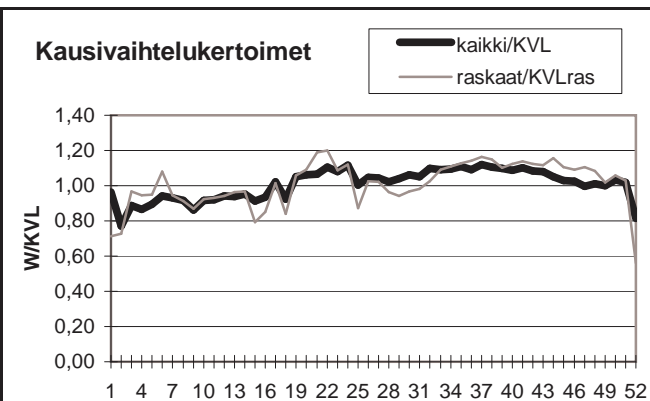

Yöliikenteen osuus (klo 22-07)

Heinäkuu	10,7 %	Lokakuu	11,5 %
----------	--------	---------	--------

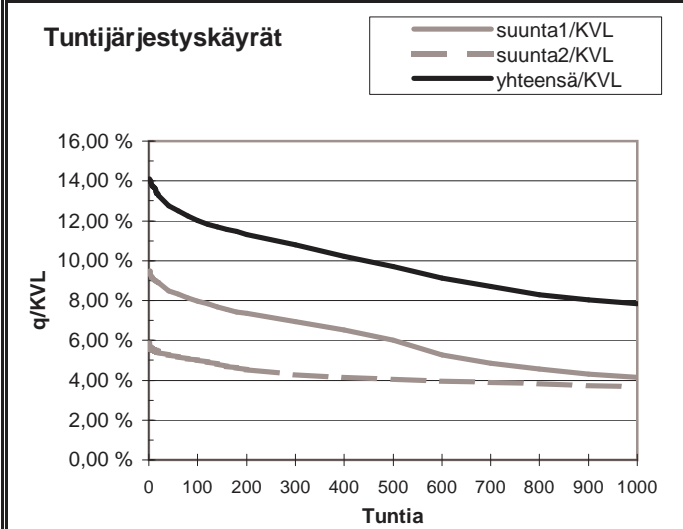
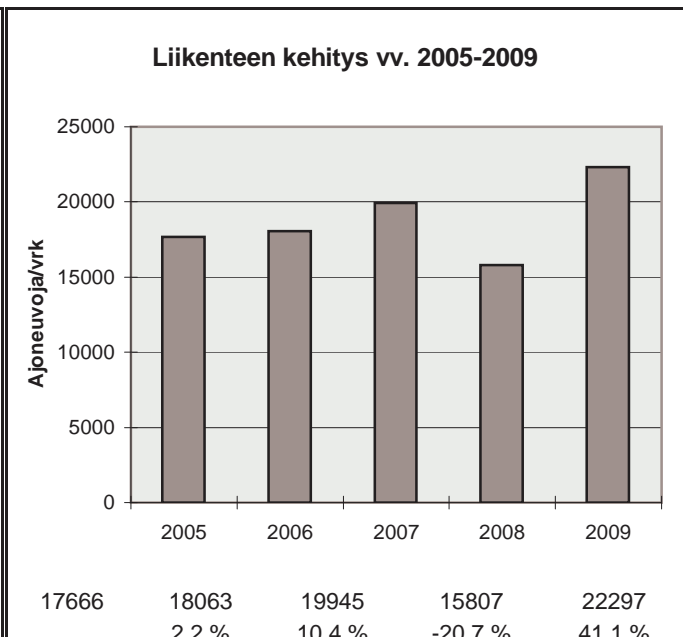

h	q	q/KVL	qras	qras/KVLras
1	3147	14,1 %	310	12,6 %
30	2875	12,9 %	282	11,5 %
100	2681	12,0 %	271	11,0 %
150	2592	11,6 %	266	10,8 %
300	2408	10,8 %	255	10,4 %
1000	1748	7,8 %	225	9,2 %
5000	704	3,2 %	52	2,1 %

Vuoden 2009 liikennemäärät:

KVL	31029	KVLras	2682	Tieosa =	138	Suunta1 =	Nokia
KAVL	34149	KAVLras	3649	Etäisyys =	1700	Suunta2 =	Tampere
KKVL	32583	KKVLras	2741	Kaistoja =	4		

Liikenteen koostumus:

	Ha	Ha+pk	Ha+av	La	Kaip	Kapp	Katp	Keyyet	Raskaat
Arkiliikenne	87,2 %	1,7 %	0,4 %	0,2 %	4,7 %	1,8 %	4,1 %	89,3 %	10,7 %
Koko vuosi	89,1 %	1,9 %	0,4 %	0,2 %	3,8 %	1,4 %	3,3 %	91,4 %	8,6 %

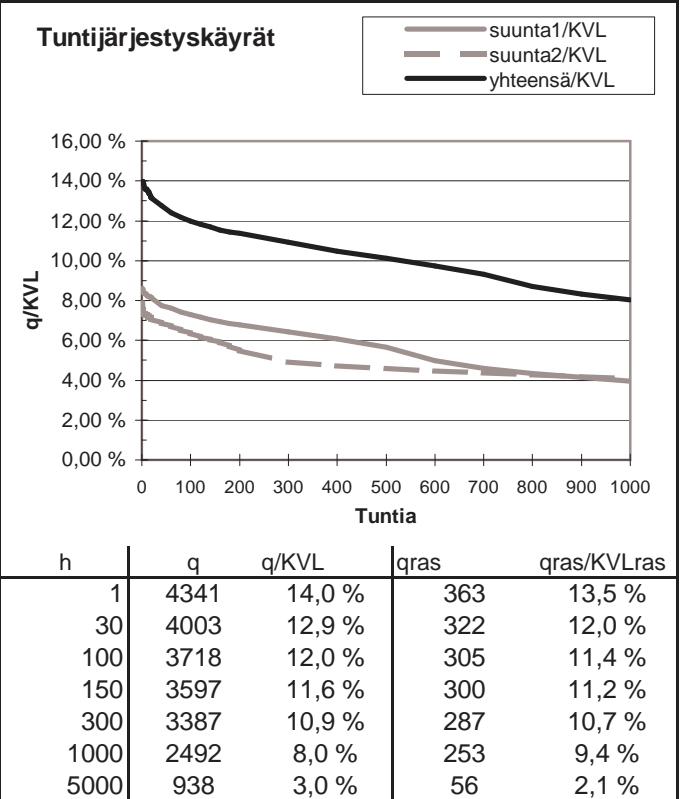
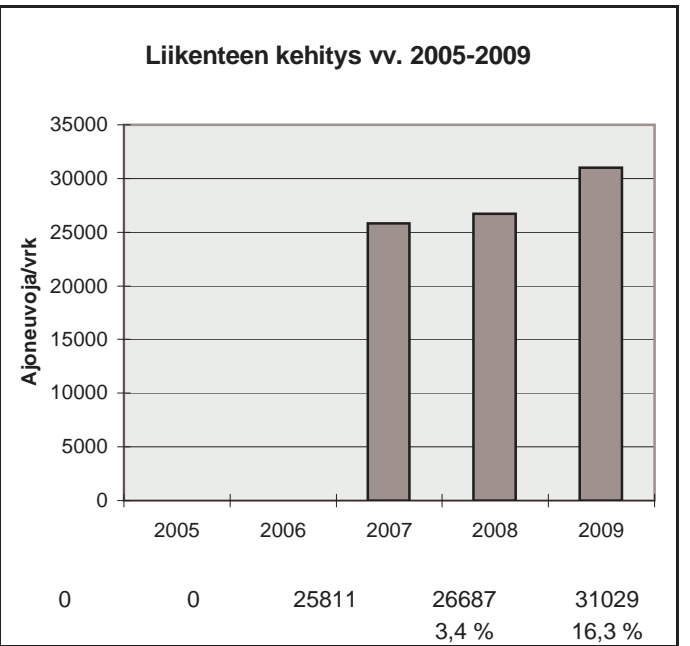
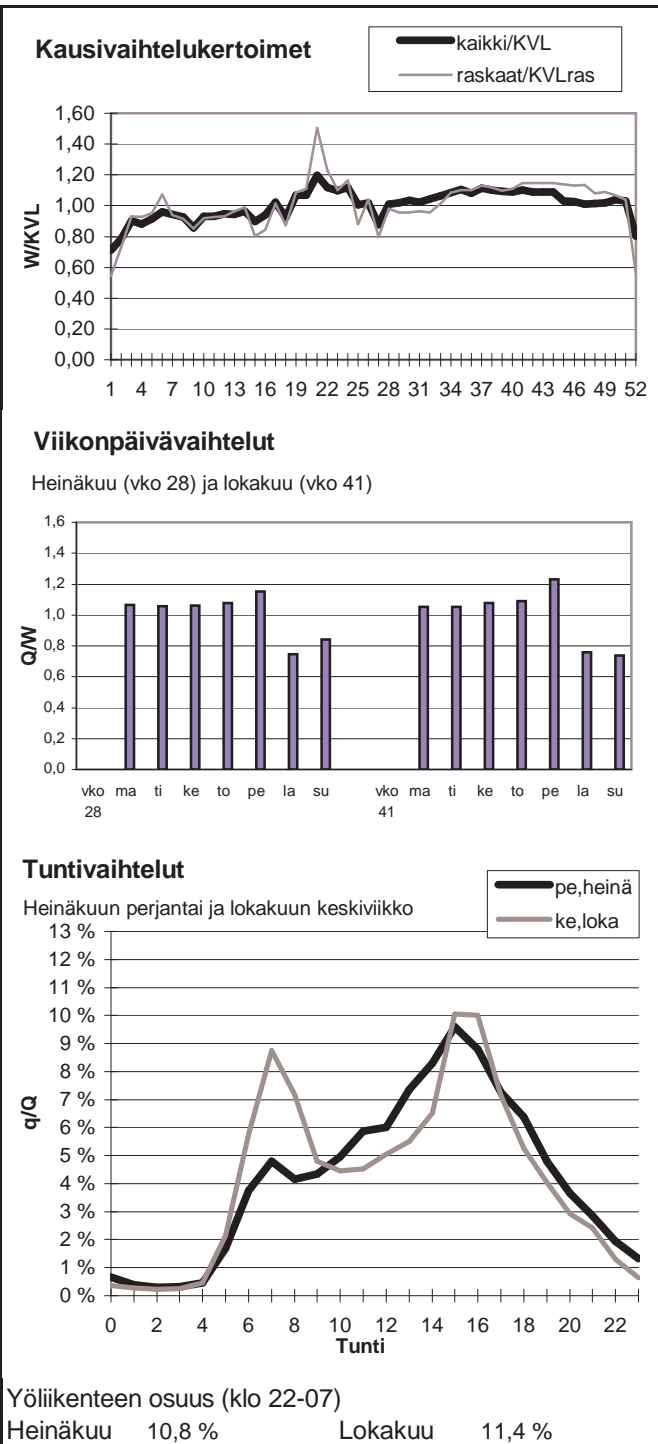

Vuoden 2009 liikennemäärät:

KVL	27724	KVLras	2594	Tieosa =	137	Suunta1 =	Nokia
KAVL	30501	KAVLras	3534	Etäisyys =	1476	Suunta2 =	Tampere
KKVL	29383	KKVLras	2673	Kaistoja =	4		

Liikenteen koostumus:

	Ha	Ha+pk	Ha+av	La	Kaip	Kapp	Katp	Kevyet	Raskaat
Arkiliikenne	86,5 %	1,6 %	0,4 %	0,2 %	4,9 %	2,0 %	4,5 %	88,4 %	11,6 %
Koko vuosi	88,5 %	1,8 %	0,4 %	0,2 %	3,9 %	1,6 %	3,6 %	90,6 %	9,4 %

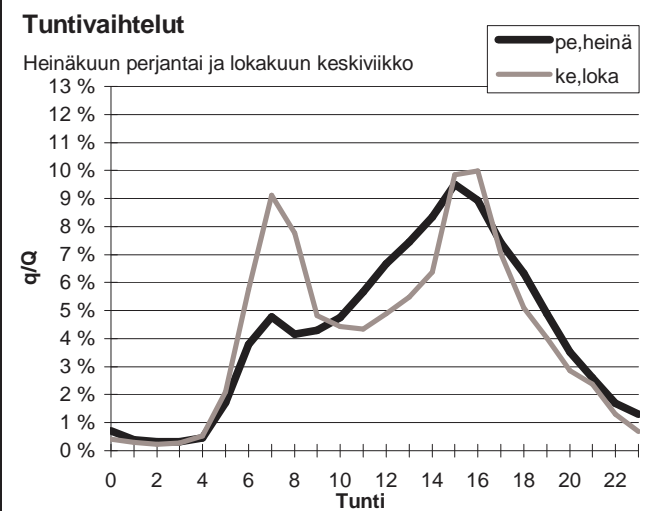
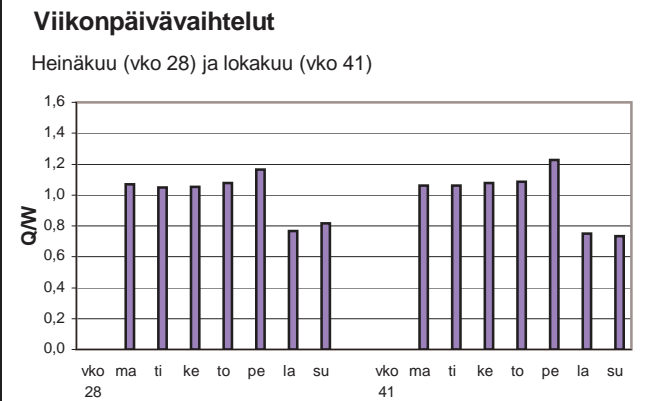
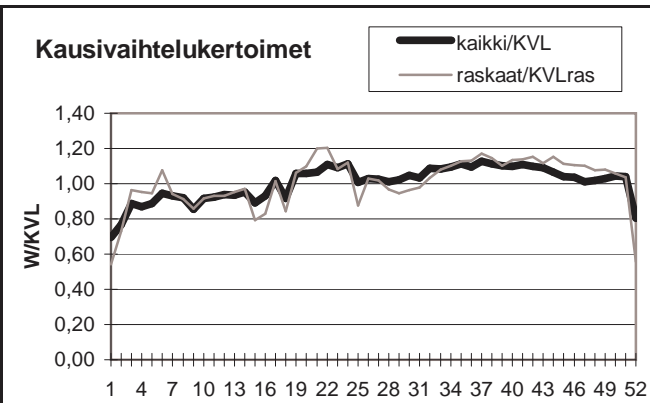

Yöliikenteen osuus (klo 22-07)

Heinäkuu	10,7 %	Lokakuu	11,6 %
----------	--------	---------	--------

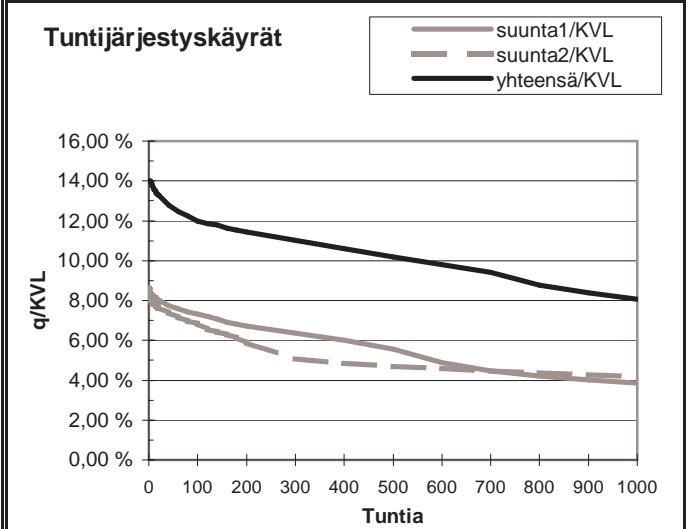
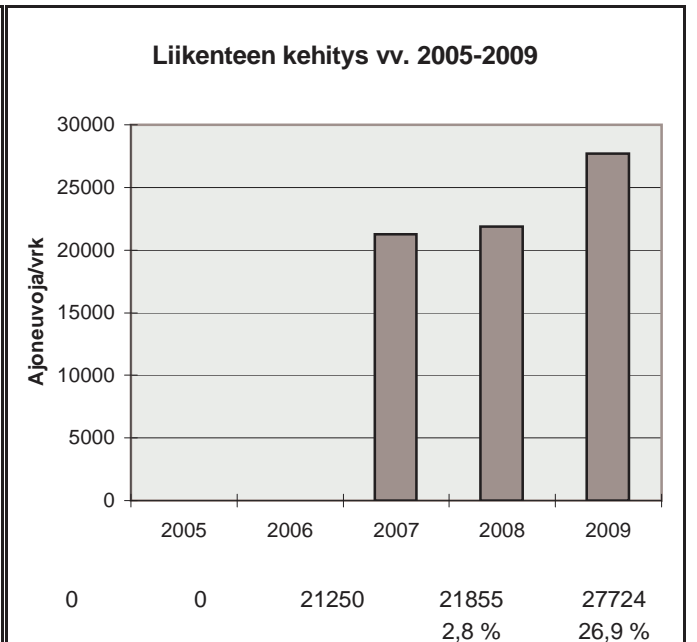

h	q	q/KVL	qras	qras/KVLras
1	3885	14,0 %	332	12,8 %
30	3583	12,9 %	304	11,7 %
100	3323	12,0 %	290	11,2 %
150	3253	11,7 %	285	11,0 %
300	3057	11,0 %	273	10,5 %
1000	2232	8,1 %	241	9,3 %
5000	837	3,0 %	55	2,1 %

Vuoden 2009 liikennemäärät:

KVL	6619	KVLras	649	Tieosa =	119	Suunta1 =	Mikkeli
KAVL	5453	KAVLras	822	Etäisyys =	6659	Suunta2 =	Heinola
KKVL	9185	KKVLras	741	Kaistoja =	2		

Liikenteen koostumus:

	Ha	Ha+pk	Ha+av	La	Kaip	Kapp	Katp	Kevyet	Raskaat
Arkiliikenne	81,3 %	3,0 %	0,6 %	0,8 %	2,5 %	2,4 %	9,4 %	84,9 %	15,1 %
Koko vuosi	86,4 %	3,2 %	0,6 %	0,8 %	1,8 %	1,4 %	5,8 %	90,2 %	9,8 %

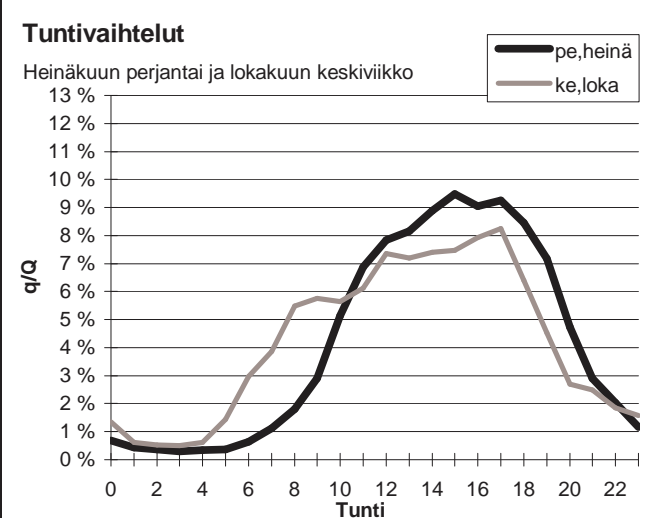
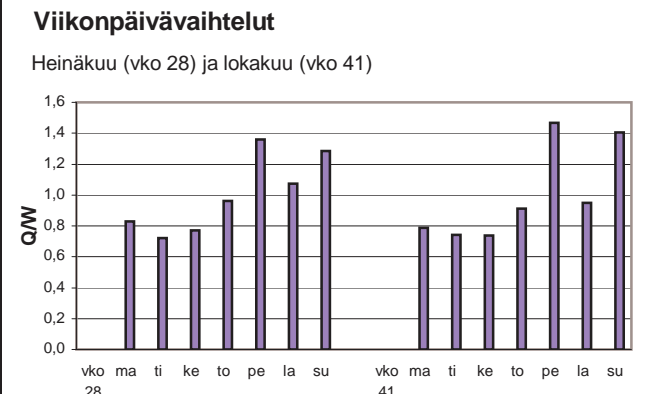
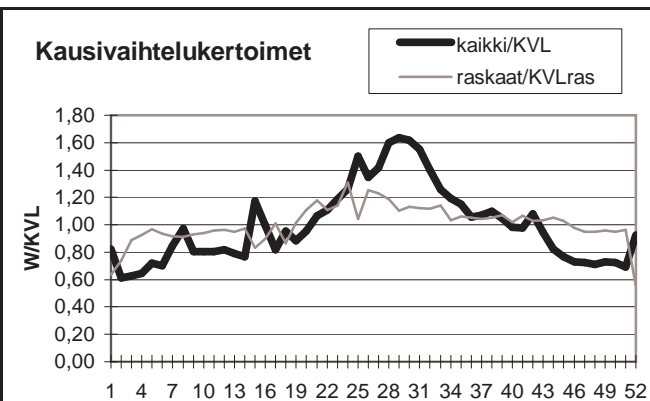

Yöliikenteen osuus (klo 22-07)

Heinäkuu	6,3 %	Lokakuu	11,4 %
----------	-------	---------	--------

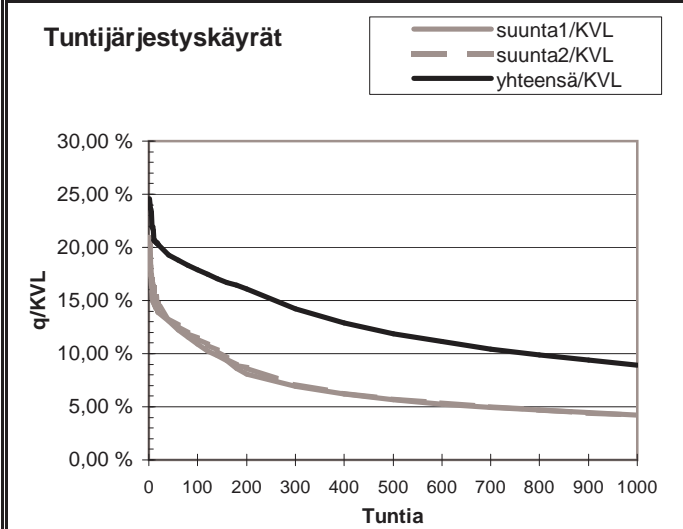
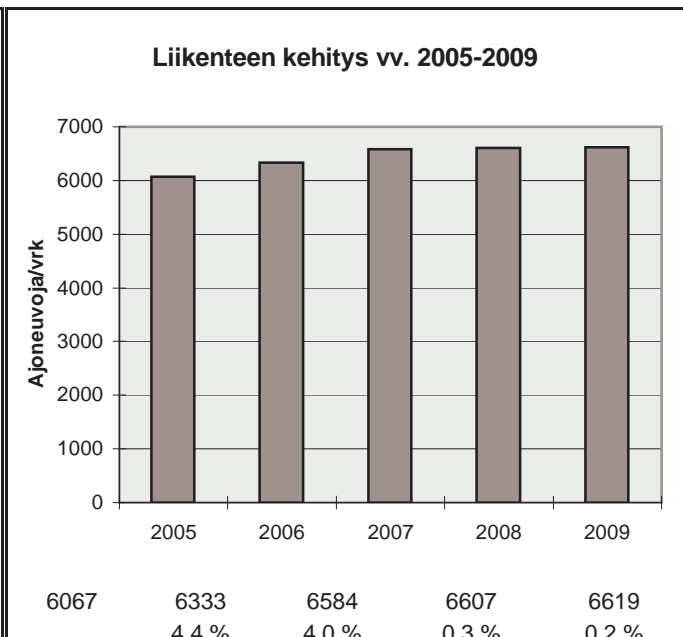

h	q	q/KVL	qras	qras/KVLras
1	1628	24,6 %	79	12,2 %
30	1309	19,8 %	65	10,0 %
100	1185	17,9 %	59	9,1 %
150	1120	16,9 %	58	8,9 %
300	941	14,2 %	54	8,3 %
1000	590	8,9 %	46	7,1 %
5000	167	2,5 %	23	3,5 %

Vuoden 2009 liikennemäärät:

KVL	5851	KVLras	700	Tieosa =	142	Suunta1 =	Varkaus
KAVL	5323	KAVLras	883	Etäisyys =	483	Suunta2 =	Mikkeli
KKVL	7342	KKVLras	745	Kaistoja =	2		

Liikenteen koostumus:

	Ha	Ha+pk	Ha+av	La	Kaip	Kapp	Katp	Kevyet	Raskaat
Arkiliikenne	80,3 %	2,7 %	0,4 %	0,9 %	2,7 %	2,6 %	10,4 %	83,4 %	16,6 %
Koko vuosi	84,5 %	3,0 %	0,5 %	0,9 %	2,1 %	1,8 %	7,2 %	88,0 %	12,0 %

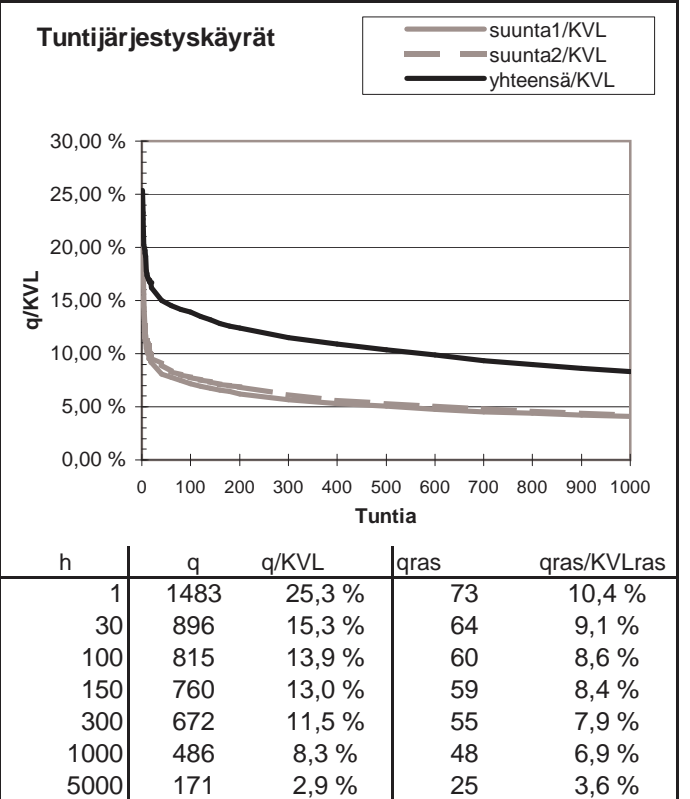
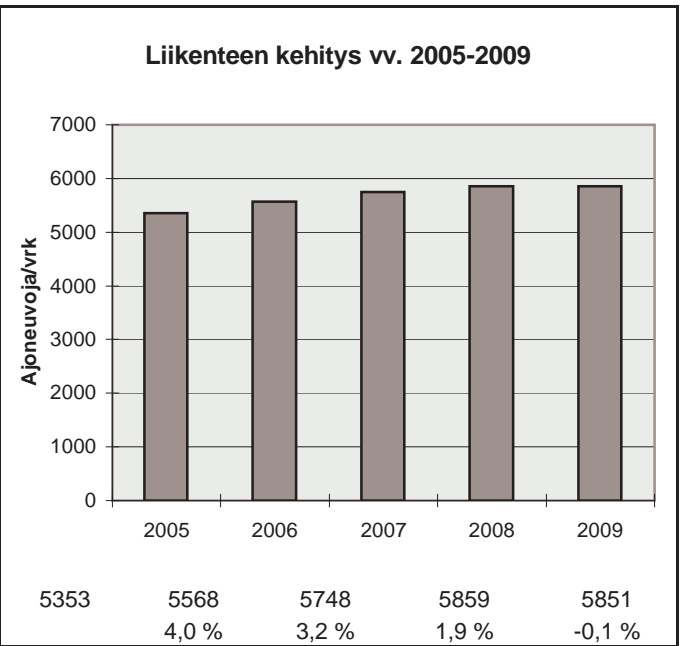
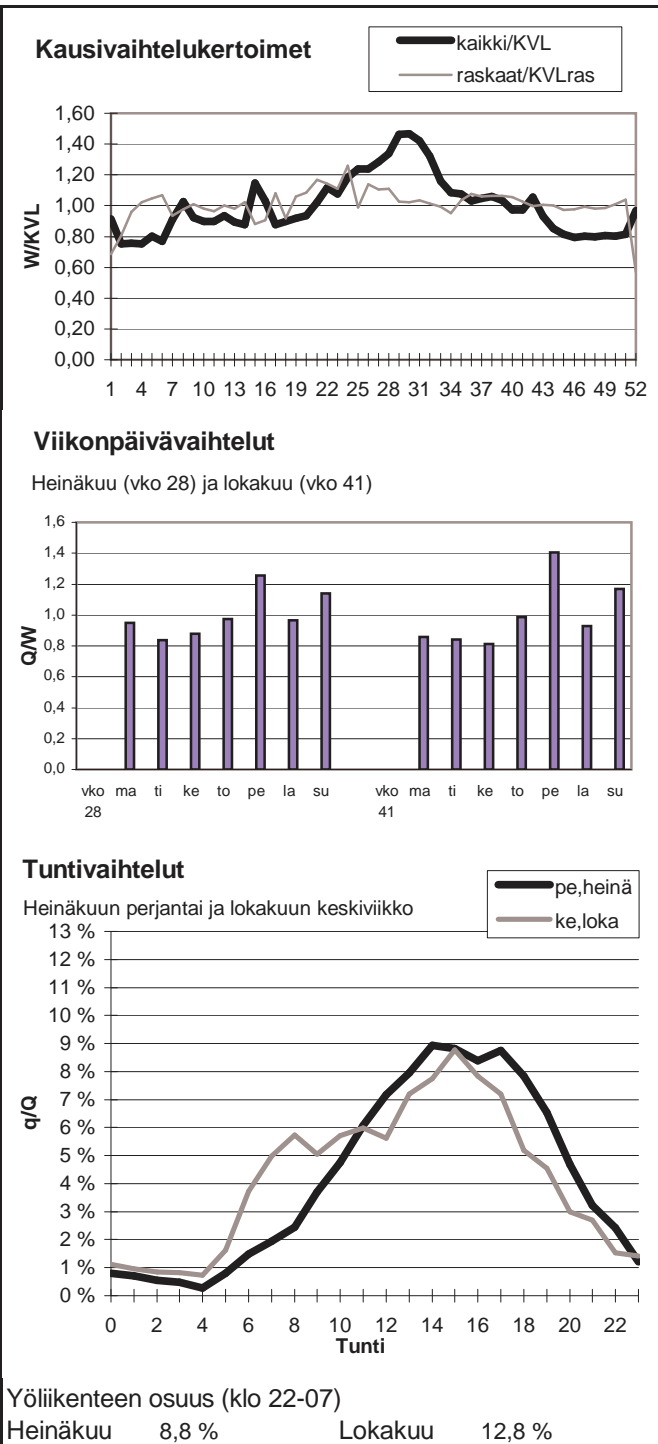

Vuoden 2009 liikennemäärät:

KVL	5407	KVLras	527	Tieosa =	223	Suunta1 =	Lappeenranta
KAVL	5477	KAVLras	687	Etäisyys =	2830	Suunta2 =	Mikkeli
KKVL	6549	KKVLras	523	Kaistoja =	3		

Liikenteen koostumus:

	Ha	Ha+pk	Ha+av	La	Kaip	Kapp	Katp	Kevyet	Raskaat
Arkiliikenne	85,0 %	2,0 %	0,5 %	1,1 %	3,0 %	1,7 %	6,8 %	87,4 %	12,6 %
Koko vuosi	87,4 %	2,3 %	0,5 %	1,0 %	2,4 %	1,3 %	5,0 %	90,3 %	9,7 %

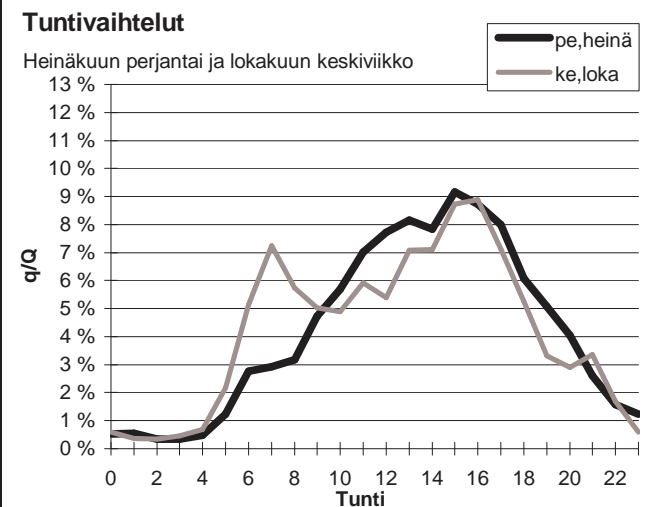
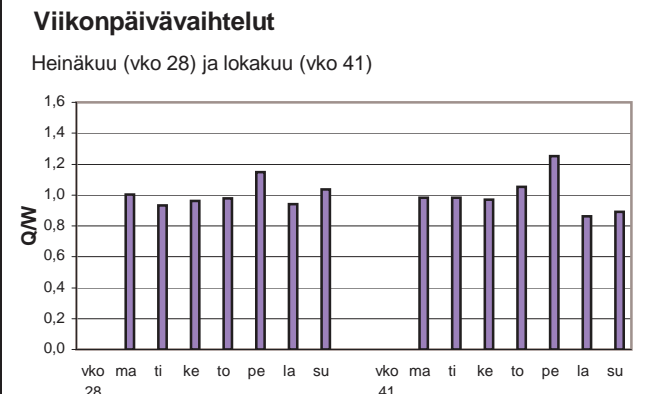
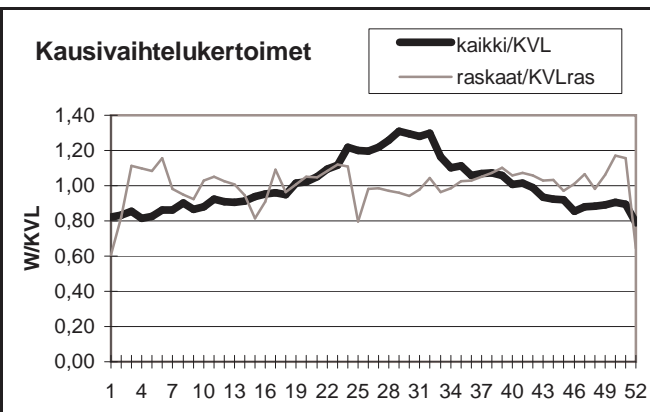

Yöliikenteen osuus (klo 22-07)

Heinäkuu	9,1 %	Lokakuu	12,0 %
----------	-------	---------	--------

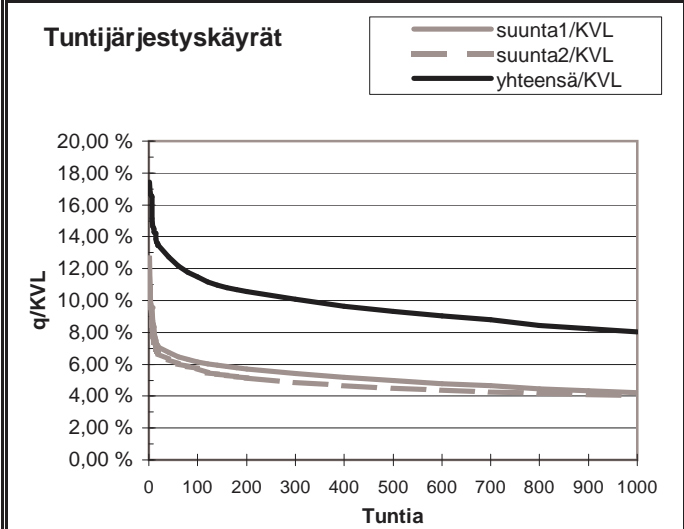
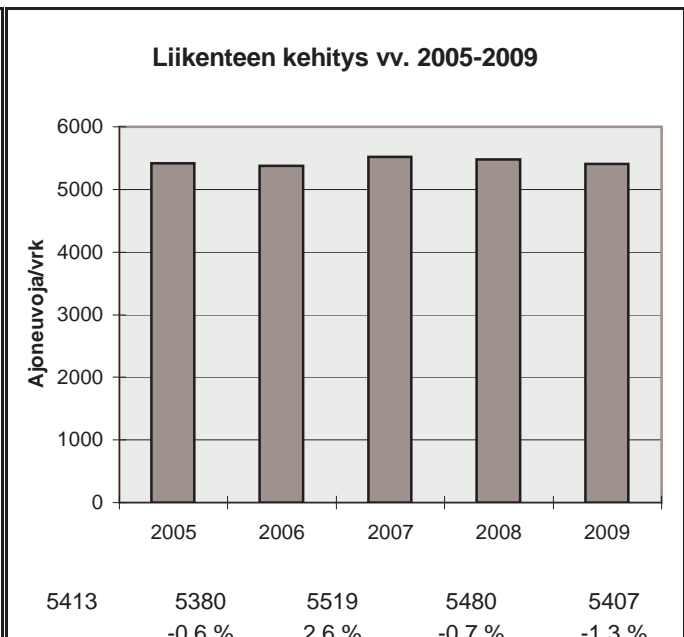

h	q	q/KVL	qras	qras/KVLras
1	942	17,4 %	72	13,7 %
30	711	13,1 %	57	10,8 %
100	622	11,5 %	53	10,1 %
150	588	10,9 %	52	9,9 %
300	545	10,1 %	48	9,1 %
1000	435	8,0 %	41	7,8 %
5000	166	3,1 %	16	3,0 %

Vuoden 2009 liikennemäärät:

KVL	5689	KVLras	365	Tieosa = 1	Suunta1 = Savonlinna
KAVL	5550	KAVLras	459	Etäisyys = 1203	Suunta2 = Mikkeli
KKVL	6931	KKVLras	383	Kaistoja = 2	

Liikenteen koostumus:

	Ha	Ha+pk	Ha+av	La	Kaip	Kapp	Katp	Kevyet	Raskaat
Arkiliikenne	89,4 %	2,1 %	0,2 %	1,4 %	3,0 %	0,6 %	3,2 %	91,7 %	8,3 %
Koko vuosi	91,1 %	2,3 %	0,3 %	1,2 %	2,3 %	0,5 %	2,4 %	93,6 %	6,4 %

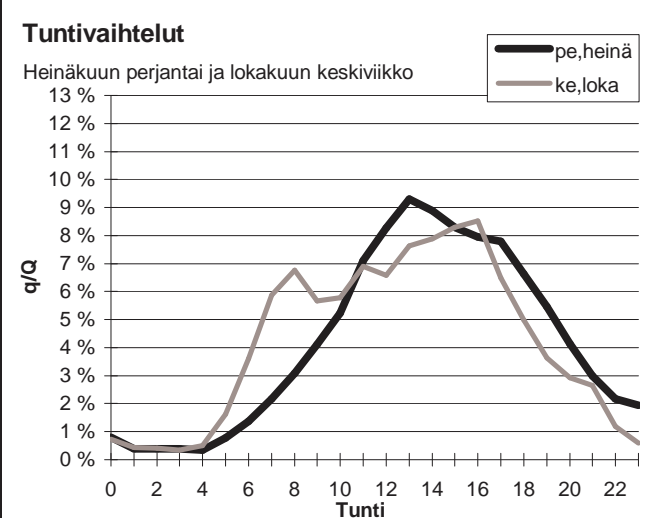
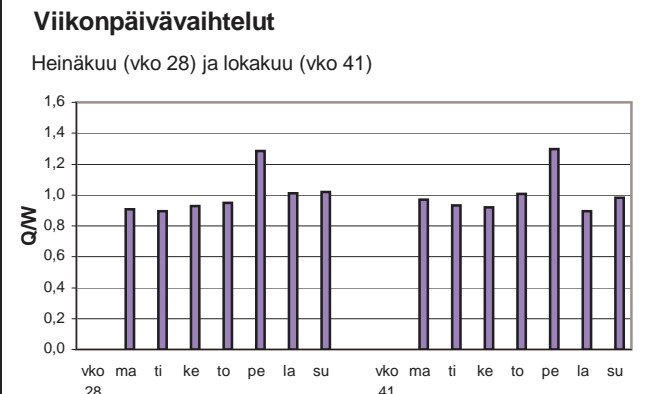
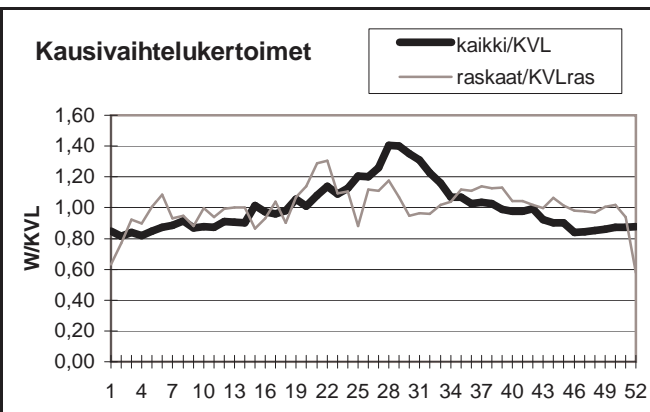

Yöliikenteen osuus (klo 22-07)

Heinäkuu	8,6 %	Lokakuu	9,4 %
----------	-------	---------	-------

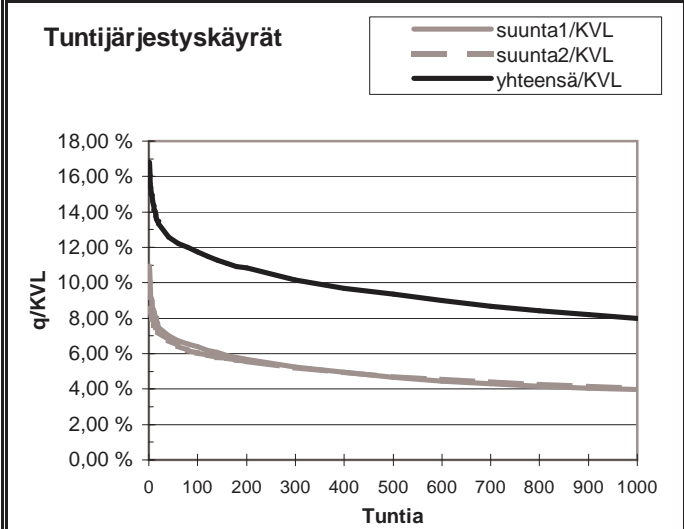
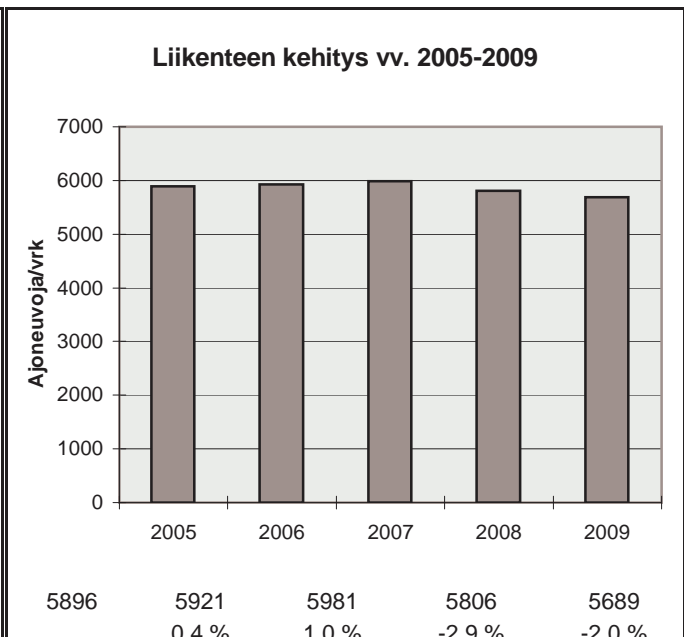

h	q	q/KVL	qras	qras/KVLras
1	957	16,8 %	54	14,8 %
30	732	12,9 %	44	12,1 %
100	668	11,7 %	40	11,0 %
150	635	11,2 %	38	10,4 %
300	577	10,1 %	36	9,9 %
1000	454	8,0 %	30	8,2 %
5000	179	3,1 %	11	3,0 %

Vuoden 2009 liikennemäärät:

KVL	10390	KVLras	466	Tieosa =	16	Suunta1 =	Punkaharju
KAVL	11281	KAVLras	602	Etäisyys =	1750	Suunta2 =	Savonlinna
KKVL	11583	KKVLras	473	Kaistoja =	2		

Liikenteen koostumus:

	Ha	Ha+pk	Ha+av	La	Kaip	Kapp	Katp	Kevyet	Raskaat
Arkiliikenne	91,6 %	2,7 %	0,3 %	0,3 %	2,6 %	0,3 %	2,1 %	94,7 %	5,3 %
Koko vuosi	92,5 %	2,7 %	0,3 %	0,3 %	2,2 %	0,3 %	1,8 %	95,5 %	4,5 %

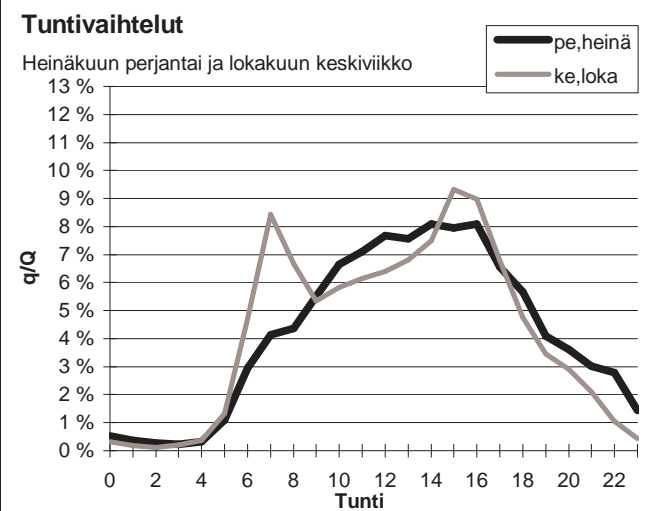
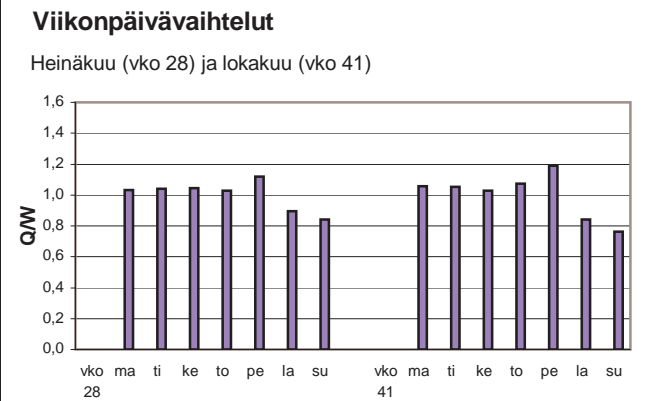
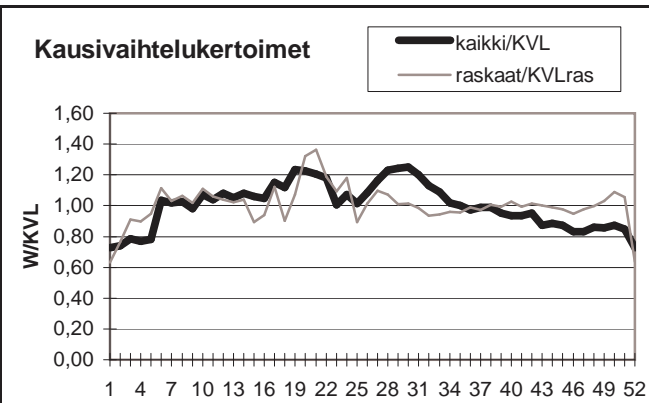

Yöliikenteen osuus (klo 22-07)

Heinäkuu	10,0 %	Lokakuu	8,7 %
----------	--------	---------	-------

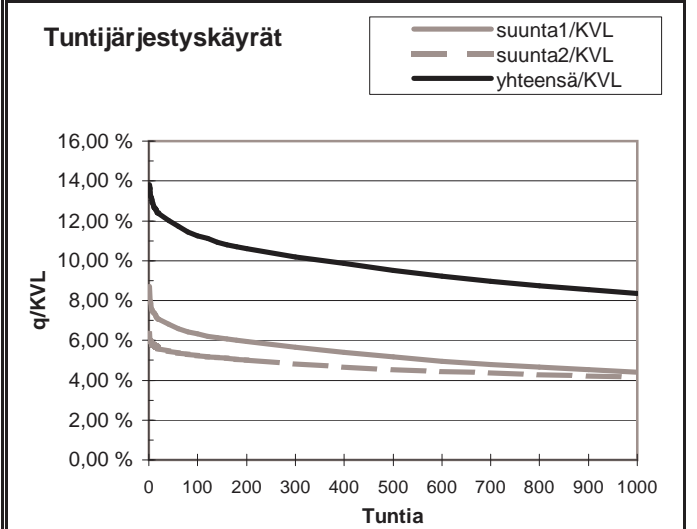
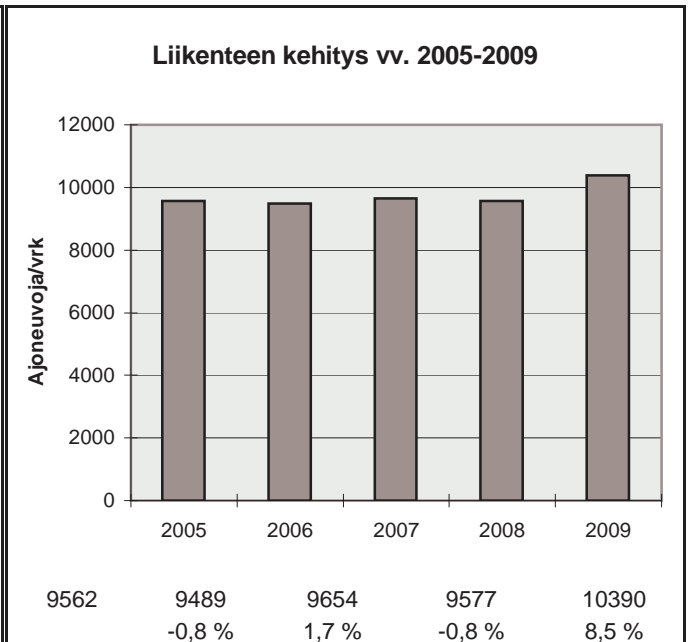

h	q	q/KVL	qras	qras/KVLras
1	1435	13,8 %	90	19,3 %
30	1263	12,2 %	66	14,2 %
100	1169	11,3 %	59	12,7 %
150	1130	10,9 %	57	12,2 %
300	1058	10,2 %	53	11,4 %
1000	869	8,4 %	45	9,7 %
5000	297	2,9 %	10	2,1 %

Vuoden 2009 liikennemäärät:

KVL	1515	KVLras	138	Tieosa =	13	Suunta1 =	Pieksämäki
KAVL	1498	KAVLras	178	Etäisyys =	1100	Suunta2 =	Mikkeli
KKVL	1809	KKVLras	126	Kaistoja =	2		

Liikenteen koostumus:

	Ha	Ha+pk	Ha+av	La	Kaip	Kapp	Katp	Kevyet	Raskaat
Arkiliikenne	85,1 %	2,6 %	0,4 %	1,0 %	3,6 %	0,9 %	6,4 %	88,1 %	11,9 %
Koko vuosi	87,6 %	2,9 %	0,4 %	0,8 %	2,8 %	0,7 %	4,8 %	90,9 %	9,1 %

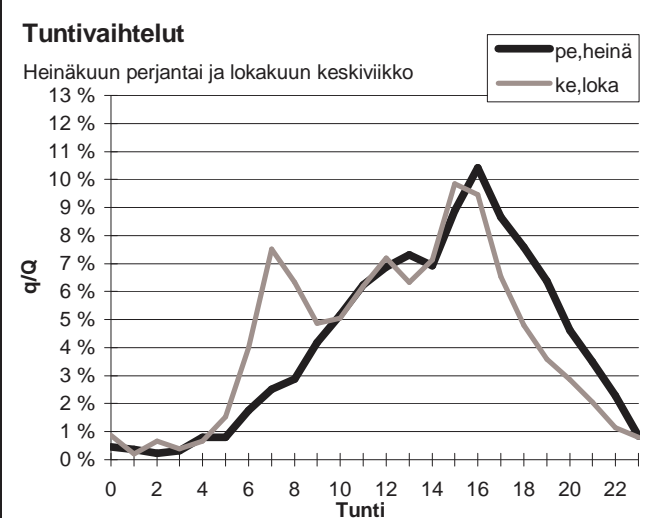
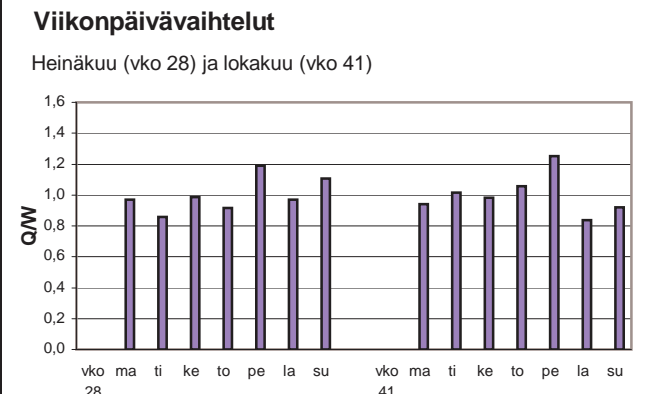
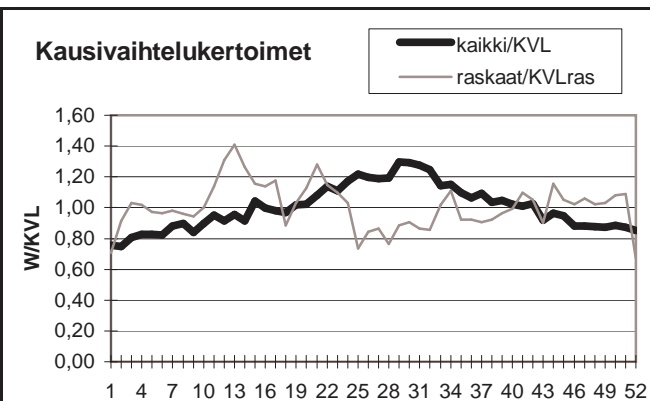

Yöliikenteen osuus (klo 22-07)

Heinäkuu	7,9 %	Lokakuu	10,3 %
----------	-------	---------	--------

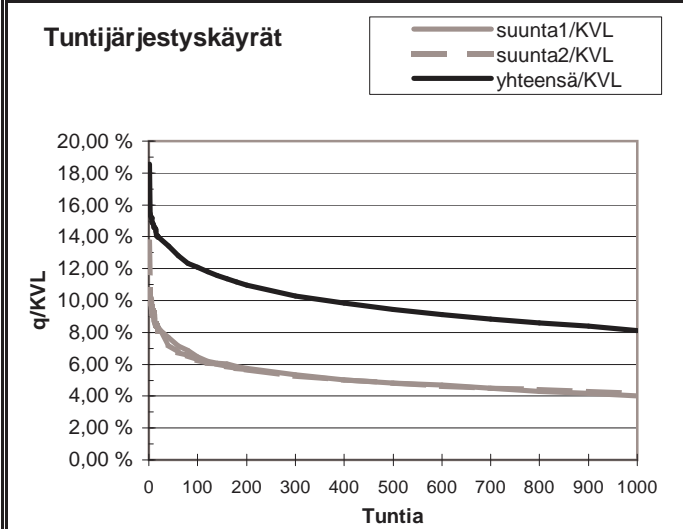
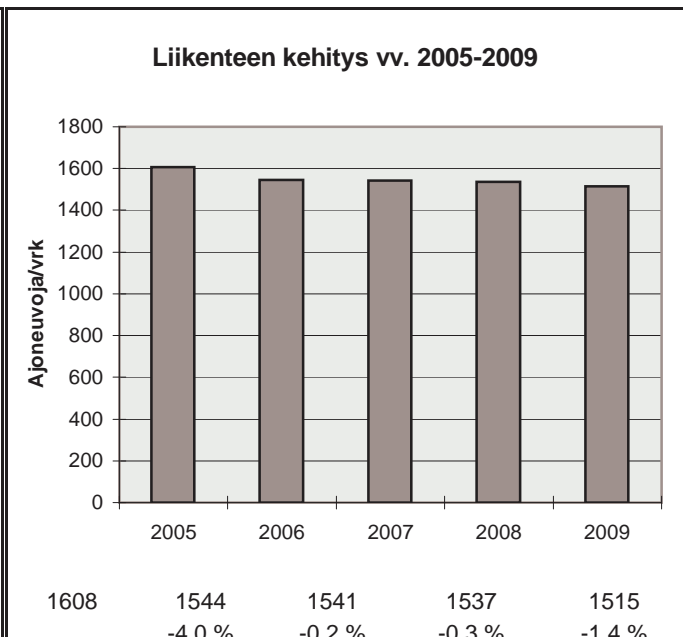

h	q	q/KVL	qras	qras/KVLras
1	281	18,5 %	23	16,7 %
30	206	13,6 %	19	13,8 %
100	183	12,1 %	17	12,3 %
150	174	11,5 %	17	12,3 %
300	156	10,3 %	15	10,9 %
1000	123	8,1 %	12	8,7 %
5000	45	3,0 %	4	2,9 %

Vuoden 2009 liikennemäärät:

KVL	1860	KVLras	220	Tieosa =	206	Suunta1 =	Jyväskylä
KAVL	1741	KAVLras	277	Etäisyys =	480	Suunta2 =	Mikkeli
KKVL	2377	KKVLras	231	Kaistoja =	2		

Liikenteen koostumus:

	Ha	Ha+pk	Ha+av	La	Kaip	Kapp	Katp	Kevyet	Raskaat
Arkiliikenne	80,5 %	3,0 %	0,6 %	0,9 %	2,9 %	2,1 %	10,0 %	84,1 %	15,9 %
Koko vuosi	84,3 %	3,3 %	0,6 %	0,9 %	2,3 %	1,5 %	7,1 %	88,2 %	11,8 %

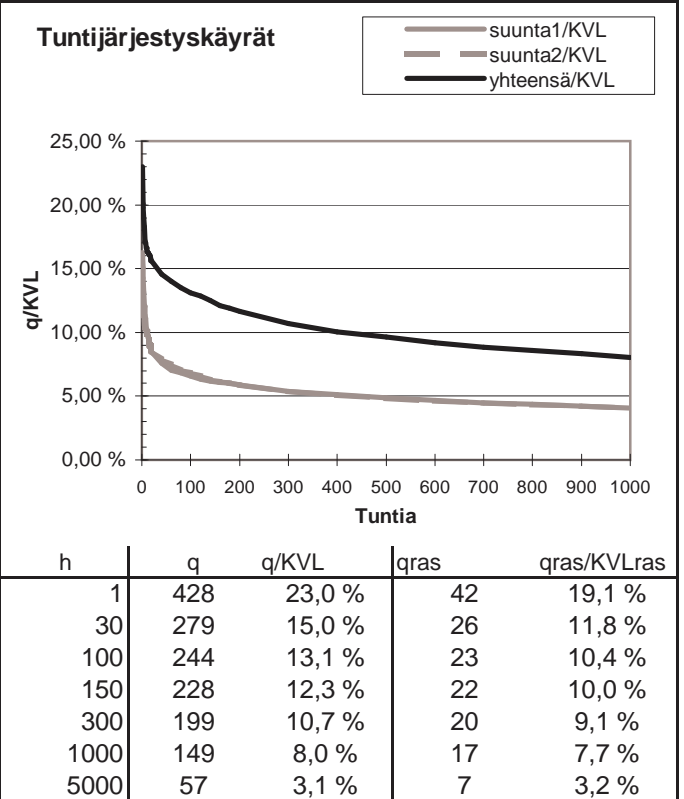
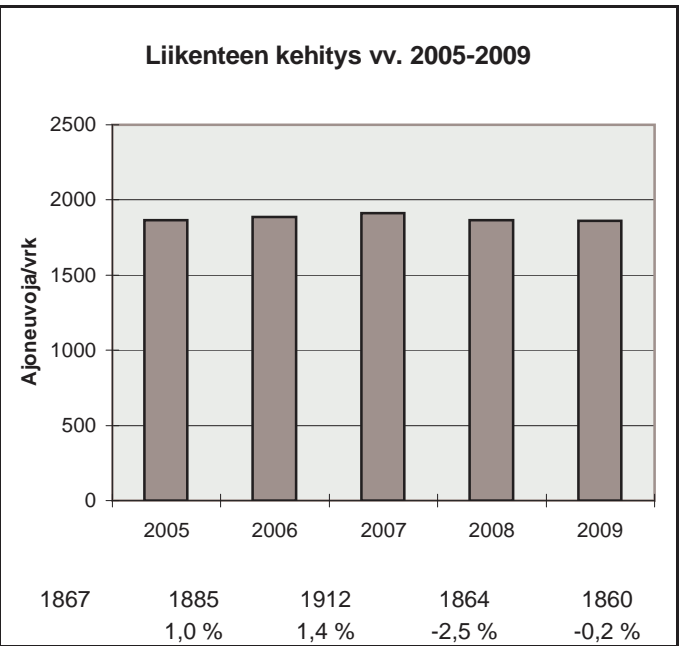
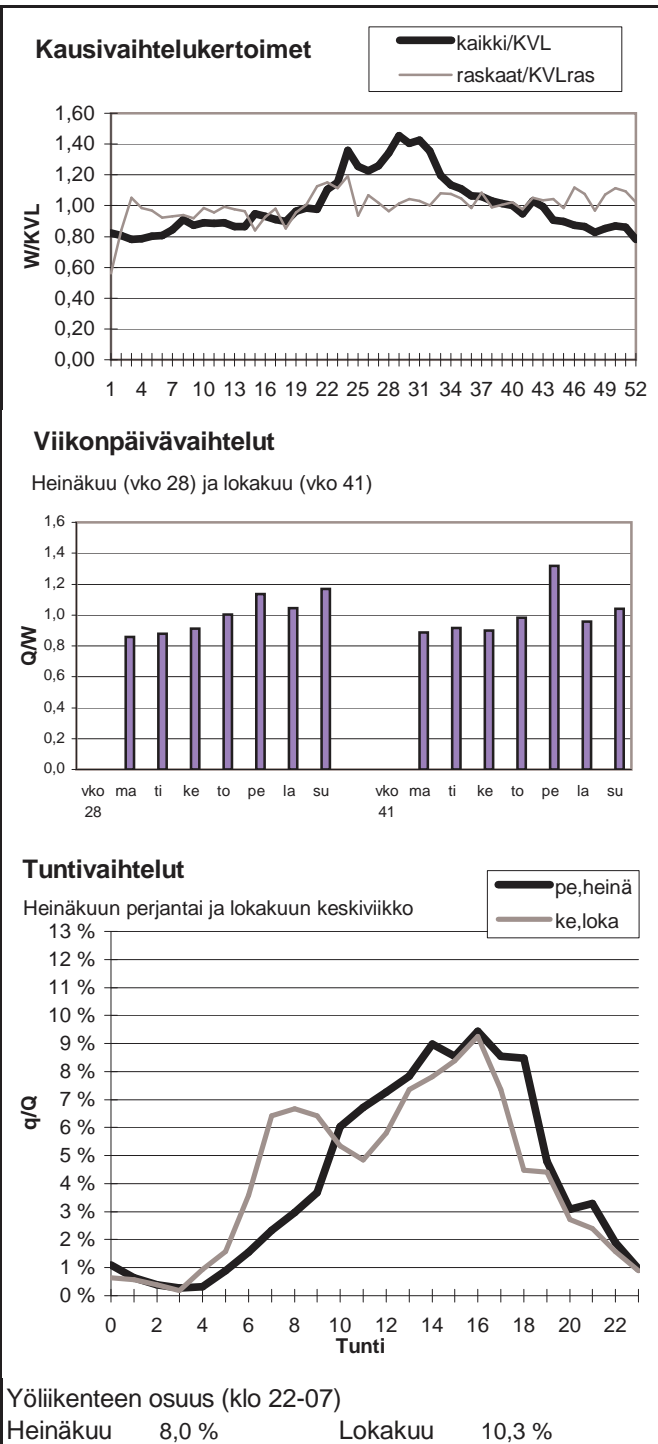

Vuoden 2009 liikennemäärät:

KVL	7800	KVLras	848	Tieosa =	133	Suunta1 =	Juva
KAVL	7126	KAVLras	1076	Etäisyys =	5601	Suunta2 =	Mikkeli
KKVL	10189	KKVLras	885	Kaistoja =	2		

Liikenteen koostumus:

	Ha	Ha+pk	Ha+av	La	Kaip	Kapp	Katp	Keyyet	Raskaat
Arkiliikenne	81,8 %	2,7 %	0,4 %	0,9 %	2,7 %	2,3 %	9,2 %	84,9 %	15,1 %
Koko vuosi	85,7 %	3,0 %	0,5 %	0,9 %	2,1 %	1,6 %	6,3 %	89,1 %	10,9 %

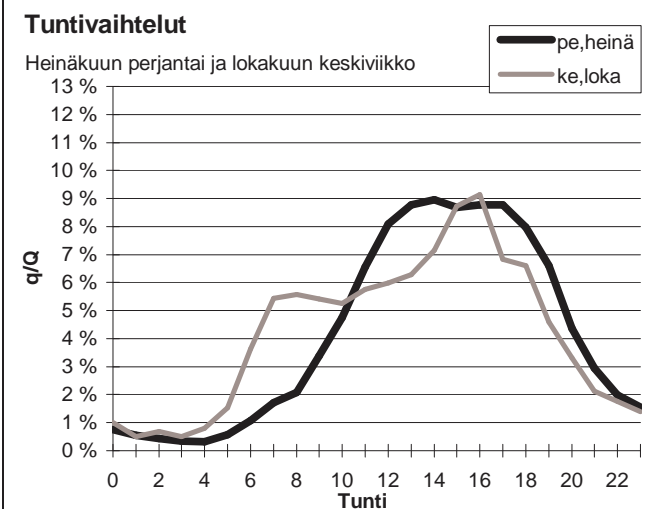
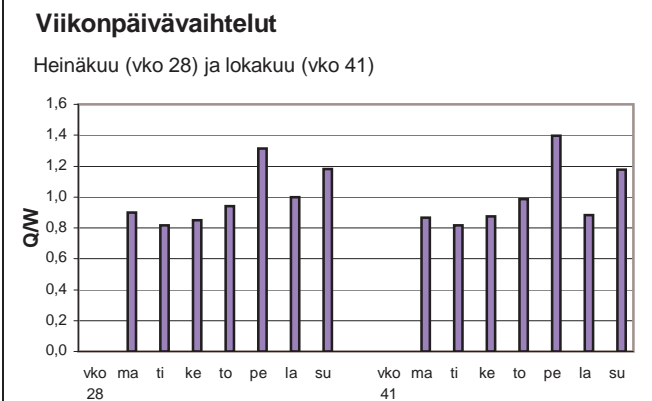
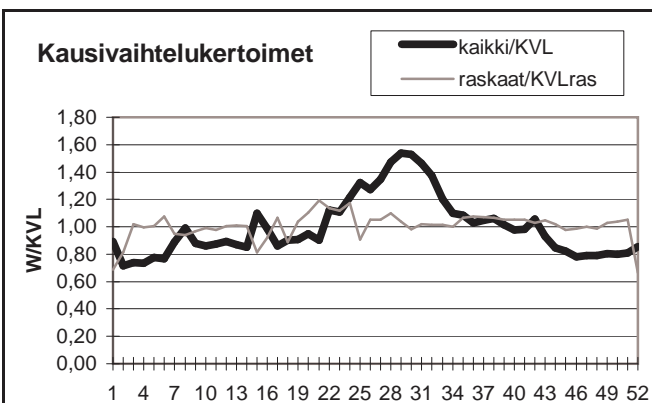

Yöliikenteen osuus (klo 22-07)

Heinäkuu	7,6 %	Lokakuu	11,8 %
----------	-------	---------	--------

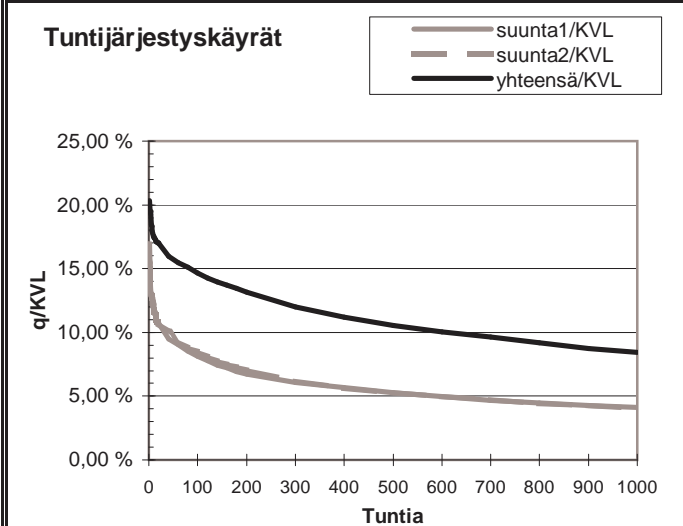
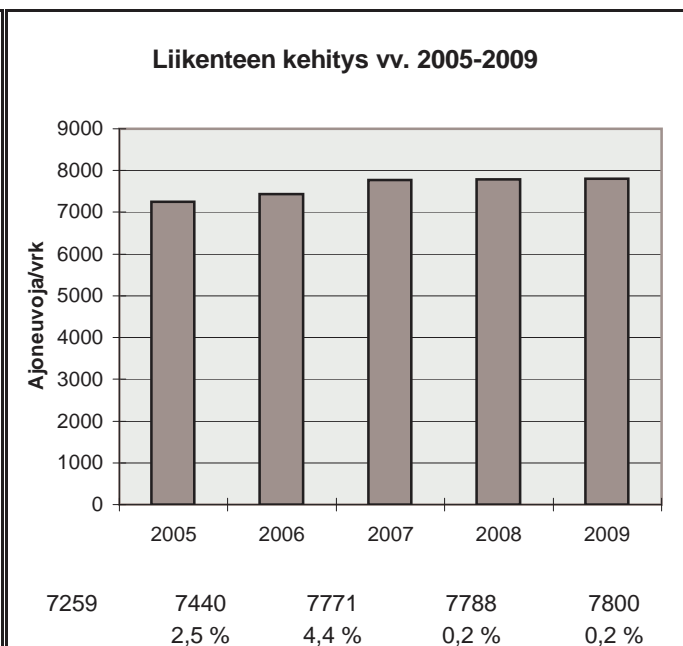

h	q	q/KVL	qras	qras/KVLras
1	1586	20,3 %	88	10,4 %
30	1280	16,4 %	75	8,8 %
100	1143	14,7 %	70	8,3 %
150	1079	13,8 %	69	8,1 %
300	937	12,0 %	66	7,8 %
1000	656	8,4 %	58	6,8 %
5000	219	2,8 %	31	3,7 %

Vuoden 2009 liikennemäärät:

KVL	2862	KVLras	235	Tieosa =	314	Suunta1 =	Varkaus
KAVL	2898	KAVLras	301	Etäisyys =	2634	Suunta2 =	Pieksämäki
KKVL	3443	KKVLras	254	Kaistoja =	2		

Liikenteen koostumus:

	Ha	Ha+pk	Ha+av	La	Kaip	Kapp	Katp	Kevyet	Raskaat
Arkiliikenne	86,4 %	2,7 %	0,5 %	0,6 %	3,0 %	0,7 %	6,0 %	89,6 %	10,4 %
Koko vuosi	88,4 %	2,9 %	0,5 %	0,7 %	2,4 %	0,6 %	4,5 %	91,8 %	8,2 %

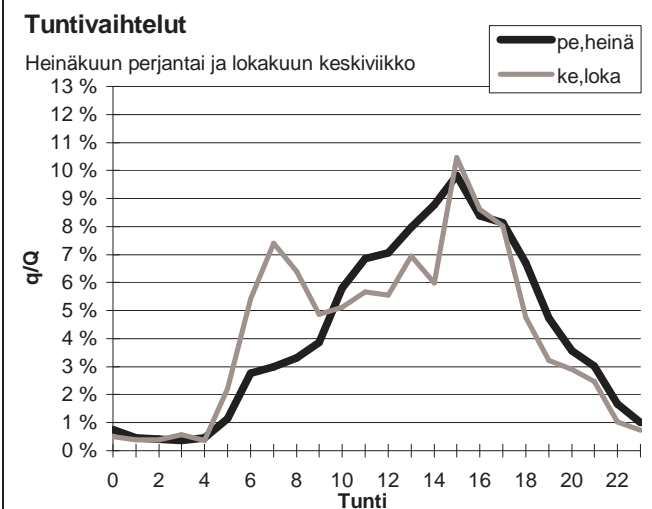
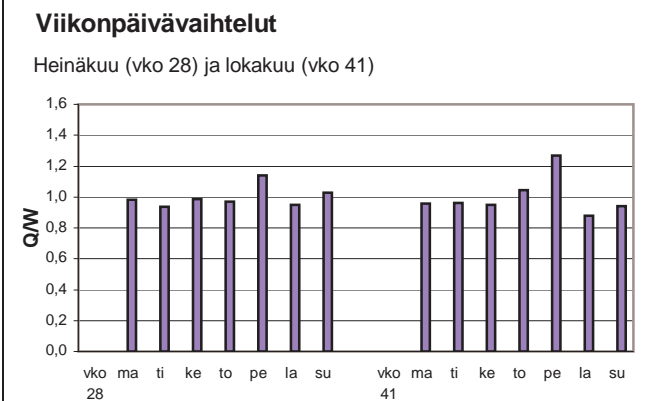
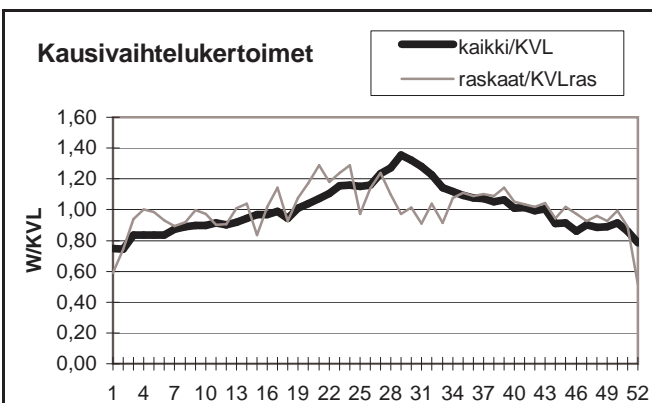

Yöliikenteen osuus (klo 22-07)

Heinäkuu	9,0 %	Lokakuu	11,6 %
----------	-------	---------	--------

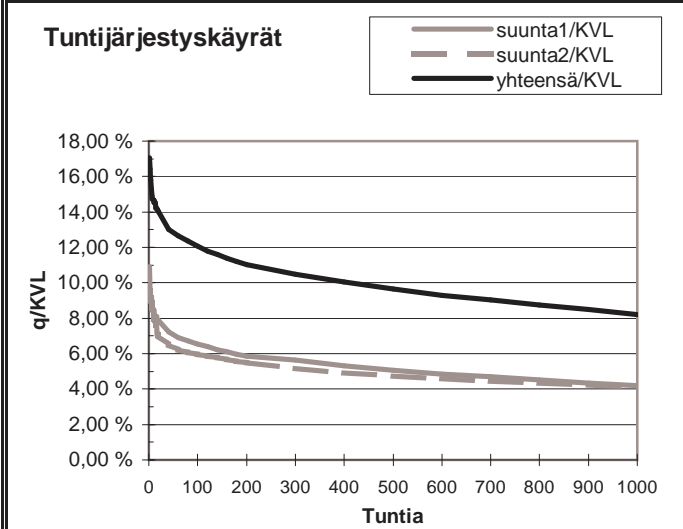
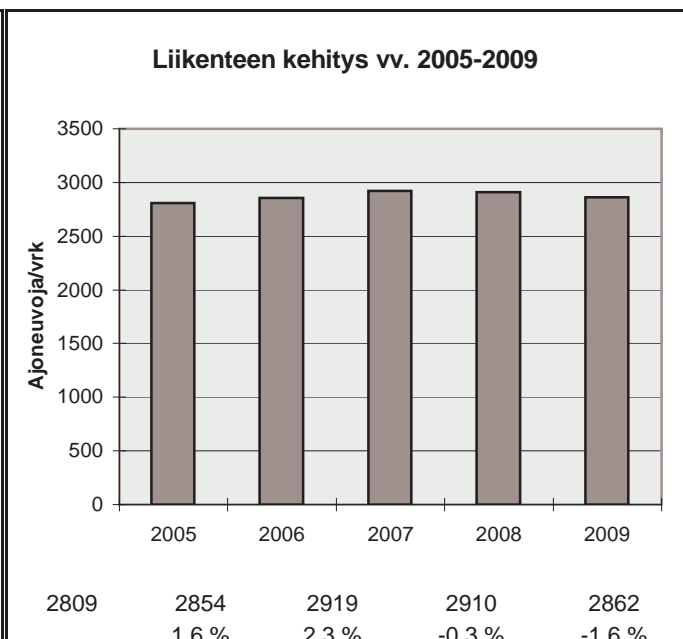

h	q	q/KVL	qras	qras/KVLras
1	488	17,1 %	56	23,8 %
30	385	13,5 %	31	13,2 %
100	345	12,1 %	28	11,9 %
150	329	11,5 %	26	11,1 %
300	300	10,5 %	24	10,2 %
1000	235	8,2 %	19	8,1 %
5000	82	2,9 %	7	3,0 %

Vuoden 2009 liikennemäärät:

KVL	7548	KVLras	652	Tieosa =	116	Suunta1 =	Mikkeli
KAVL	6107	KAVLras	836	Etäisyys =	6696	Suunta2 =	Heinola
KKVL	10840	KKVLras	710	Kaistoja =	2		

Liikenteen koostumus:

	Ha	Ha+pk	Ha+av	La	Kaip	Kapp	Katp	Kevyet	Raskaat
Arkiliikenne	82,8 %	3,0 %	0,5 %	0,8 %	2,0 %	2,4 %	8,5 %	86,3 %	13,7 %
Koko vuosi	87,6 %	3,3 %	0,5 %	0,7 %	1,5 %	1,4 %	5,1 %	91,4 %	8,6 %

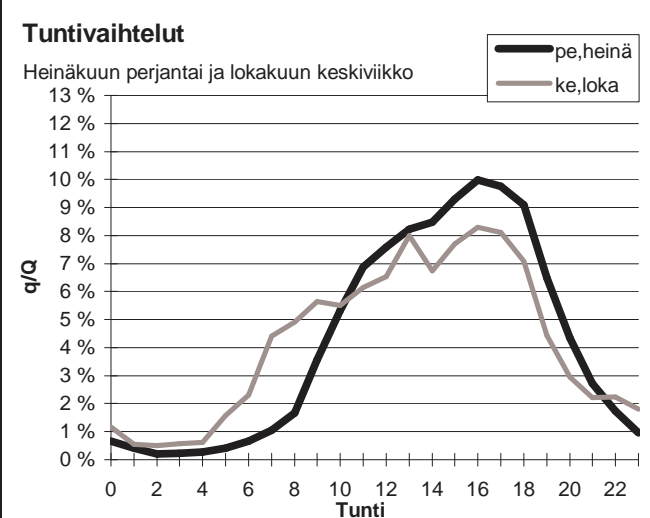
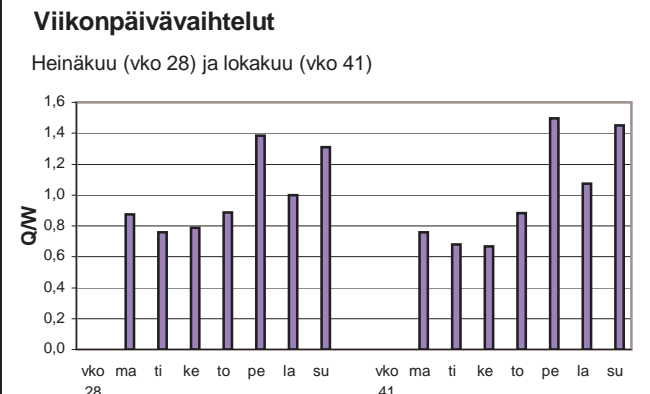
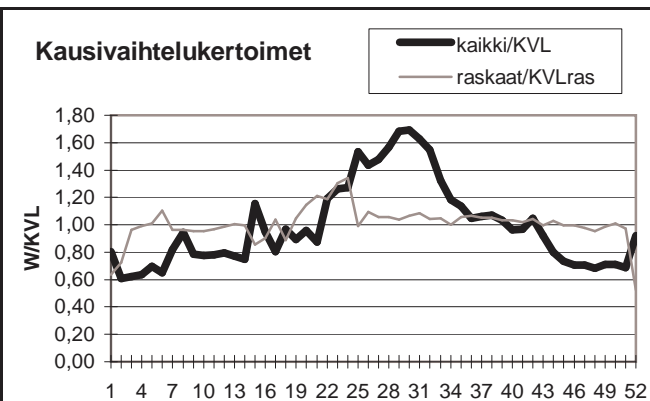

Yöliikenteen osuus (klo 22-07)

Heinäkuu	5,6 %	Lokakuu	11,3 %
----------	-------	---------	--------

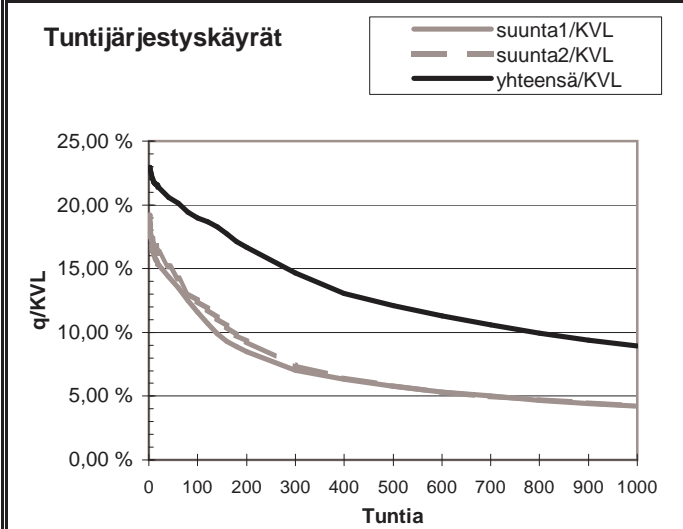
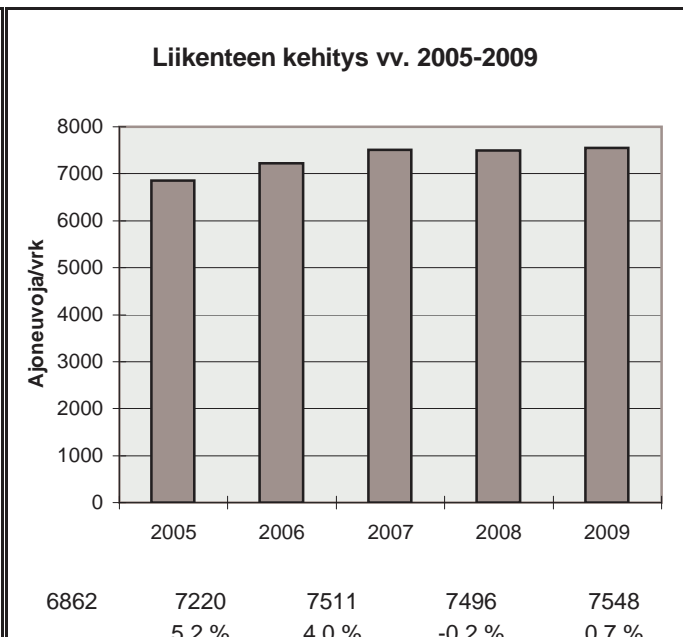

h	q	q/KVL	qras	qras/KVLras
1	1731	22,9 %	83	12,7 %
30	1587	21,0 %	64	9,8 %
100	1433	19,0 %	60	9,2 %
150	1354	17,9 %	58	8,9 %
300	1108	14,7 %	54	8,3 %
1000	673	8,9 %	46	7,1 %
5000	186	2,5 %	23	3,5 %

Vuoden 2009 liikennemäärät:

KVL	7678	KVLras	861	Tieosa =	145	Suunta1 =	Varkaus
KAVL	7266	KAVLras	1051	Etäisyys =	1883	Suunta2 =	Joroinen
KKVL	9305	KKVLras	977	Kaistoja =	4		

Liikenteen koostumus:

	Ha	Ha+pk	Ha+av	La	Kaip	Kapp	Katp	Kevyet	Raskaat
Arkiliikenne	82,2 %	2,8 %	0,6 %	0,6 %	3,5 %	1,8 %	8,6 %	85,5 %	14,5 %
Koko vuosi	85,2 %	3,0 %	0,6 %	0,6 %	3,0 %	1,3 %	6,2 %	88,8 %	11,2 %

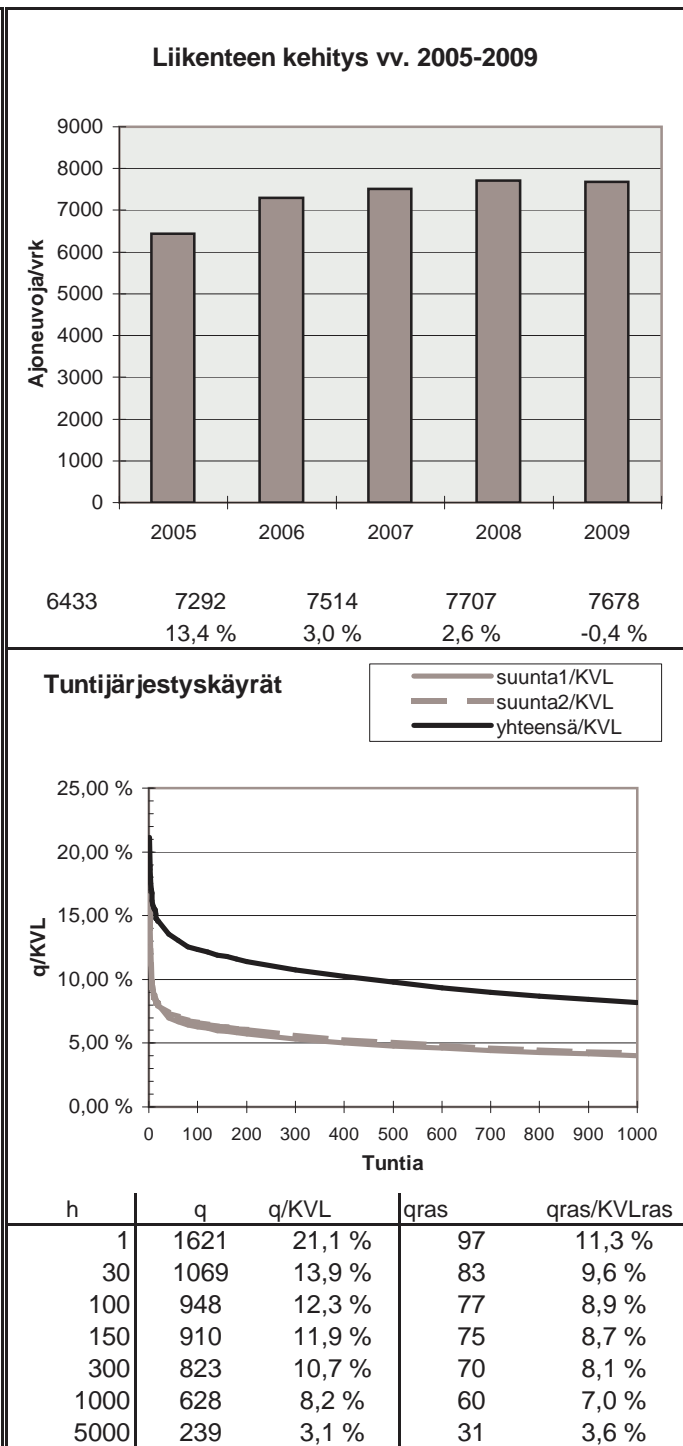
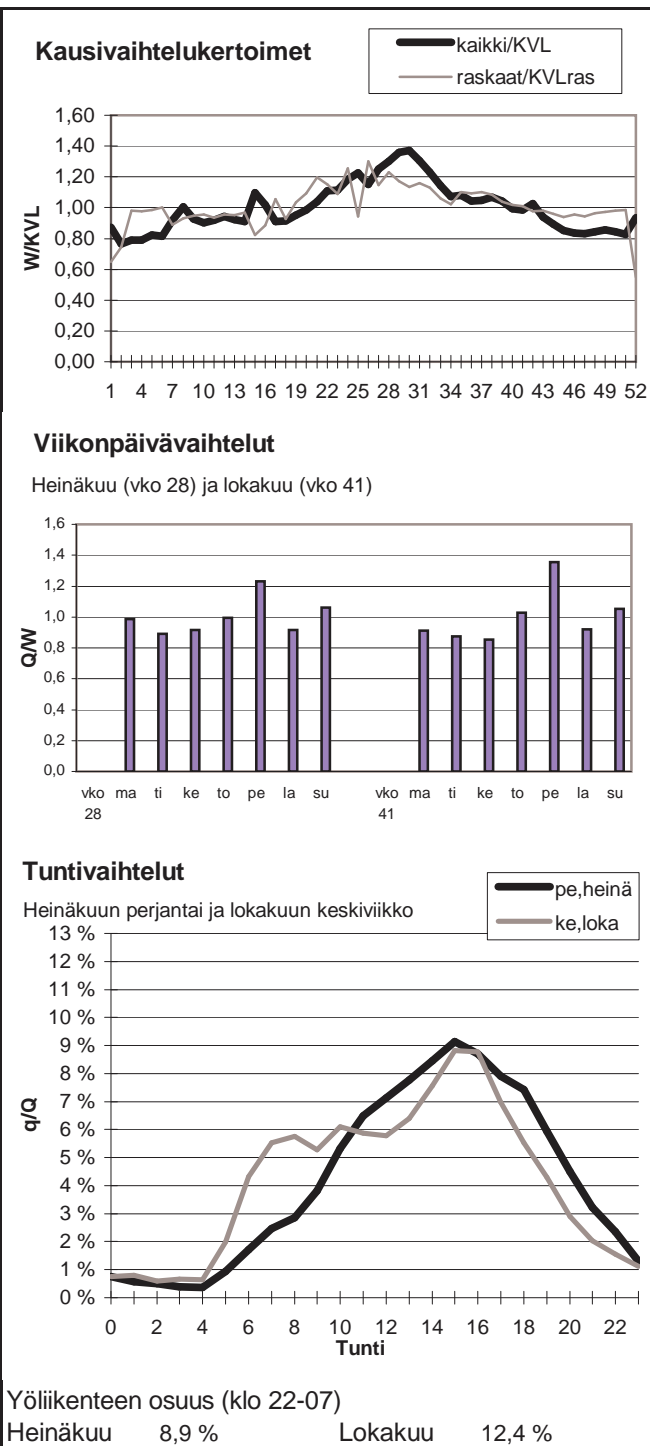

Vuoden 2009 liikennemäärät:

KVL	3719	KVLras	327	Tieosa =	19	Suunta1 =	Joensuu
KAVL	3938	KAVLras	401	Etäisyys =	140	Suunta2 =	Outokumpu
KKVL	3909	KKVLras	398	Kaistoja =	2		

Liikenteen koostumus:

	Ha	Ha+pk	Ha+av	La	Kaip	Kapp	Katp	Kevyet	Raskaat
Arkiliikenne	86,8 %	2,5 %	0,5 %	1,6 %	2,9 %	1,2 %	4,5 %	89,8 %	10,2 %
Koko vuosi	88,0 %	2,8 %	0,5 %	1,5 %	2,5 %	1,1 %	3,6 %	91,2 %	8,8 %

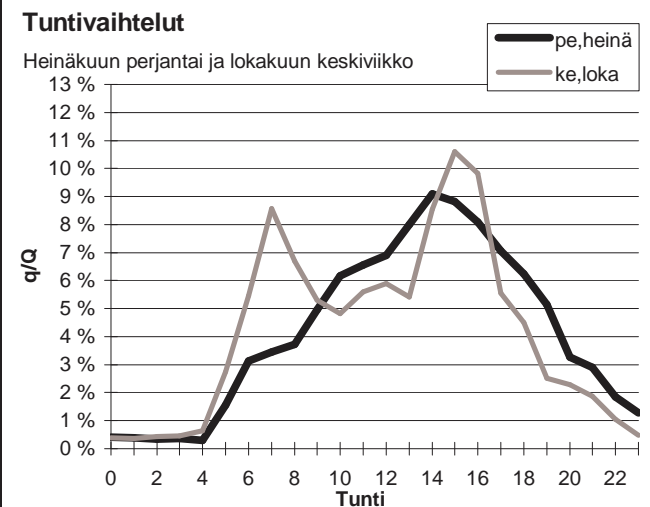
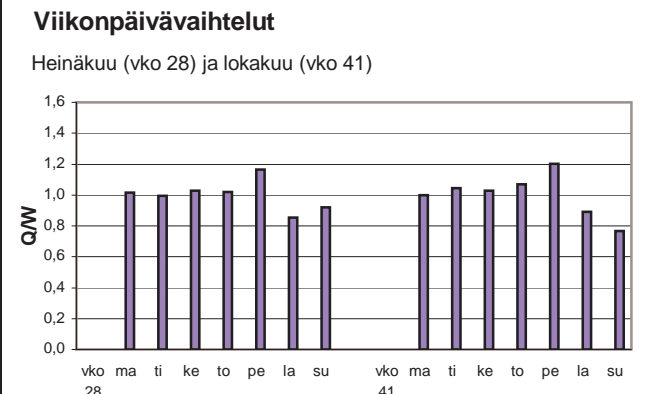
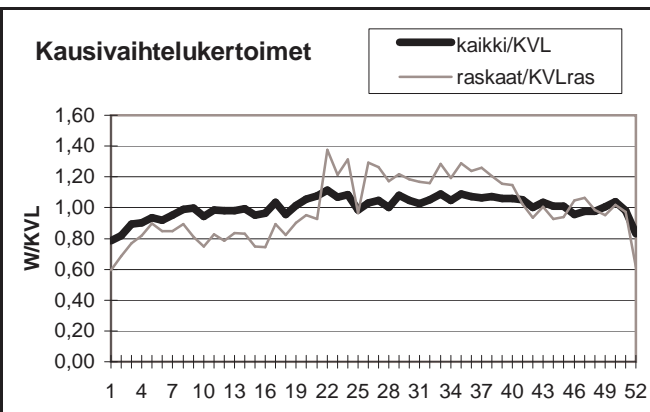

Yöliikenteen osuus (klo 22-07)

Heinäkuu	9,7 %	Lokakuu	12,0 %
----------	-------	---------	--------

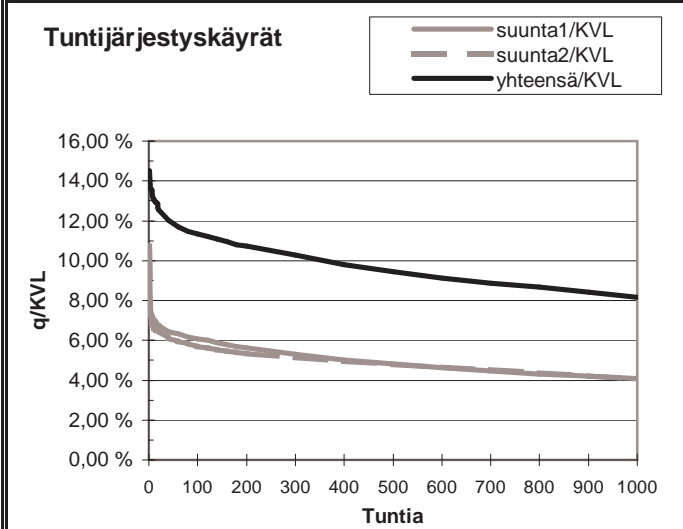
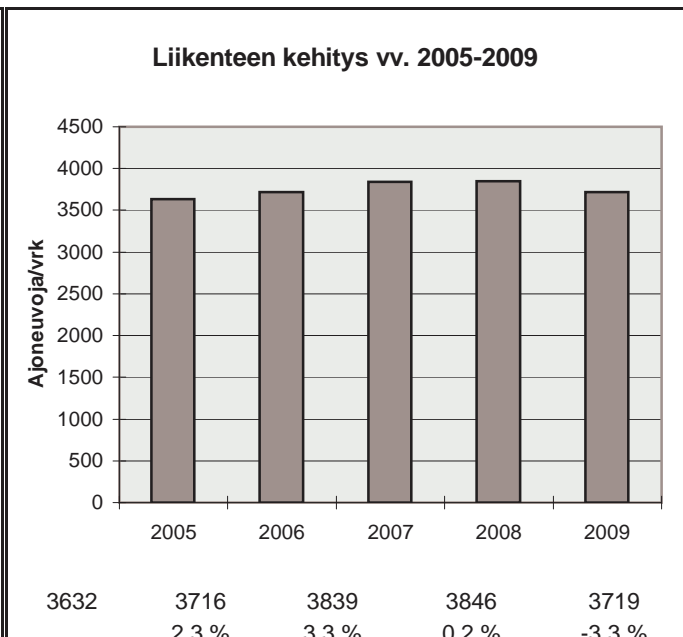

h	q	q/KVL	qras	qras/KVLras
1	540	14,5 %	50	15,3 %
30	457	12,3 %	42	12,8 %
100	422	11,3 %	37	11,3 %
150	409	11,0 %	36	11,0 %
300	382	10,3 %	33	10,1 %
1000	304	8,2 %	26	7,9 %
5000	112	3,0 %	10	3,1 %

Vuoden 2009 liikennemäärät:

KVL	1097	KVLras	83	Tieosa =	8	Suunta1 =	Kitee
KAVL	1053	KAVLras	107	Etäisyys =	4550	Suunta2 =	Savonlinna
KKVL	1474	KKVLras	80	Kaistoja =	2		

Liikenteen koostumus:

	Ha	Ha+pk	Ha+av	La	Kaip	Kapp	Katp	Kevyet	Raskaat
Arkiliikenne	86,3 %	3,0 %	0,5 %	1,3 %	2,8 %	0,9 %	5,2 %	89,9 %	10,1 %
Koko vuosi	88,9 %	3,0 %	0,6 %	1,2 %	2,2 %	0,6 %	3,6 %	92,4 %	7,6 %

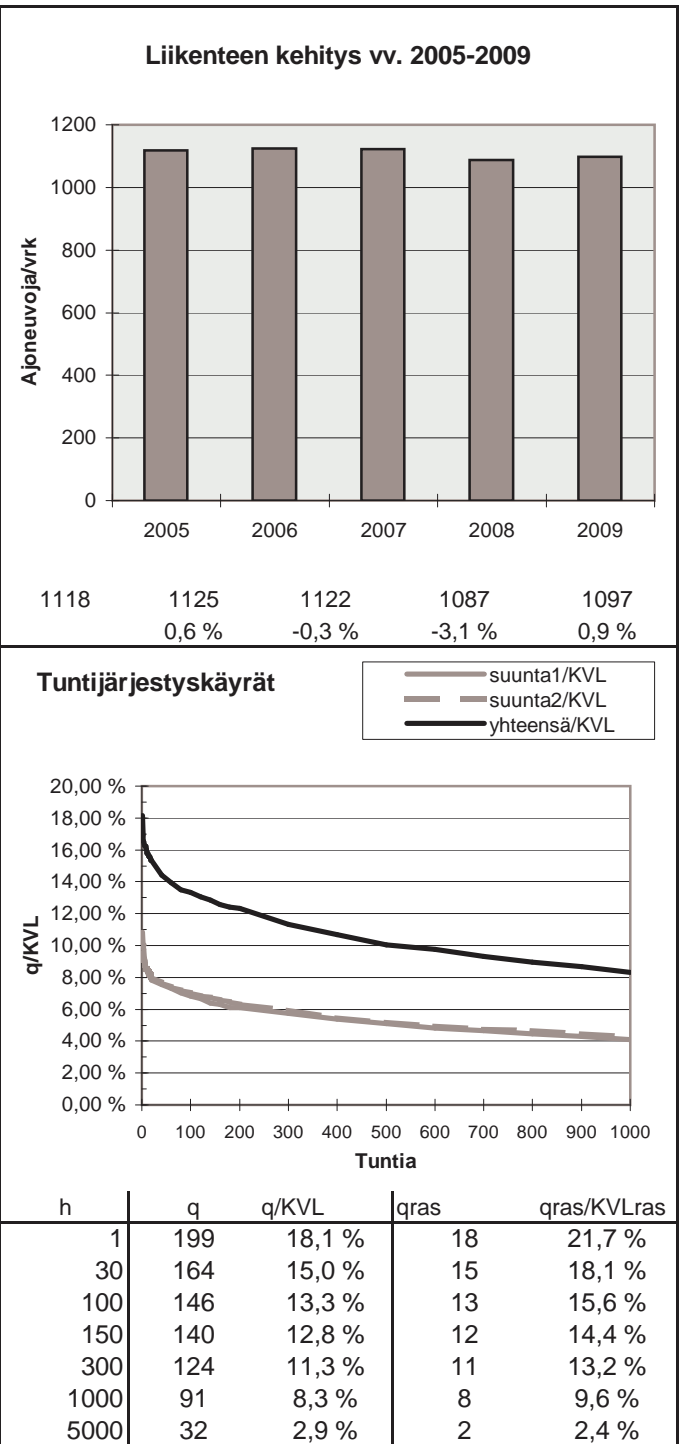
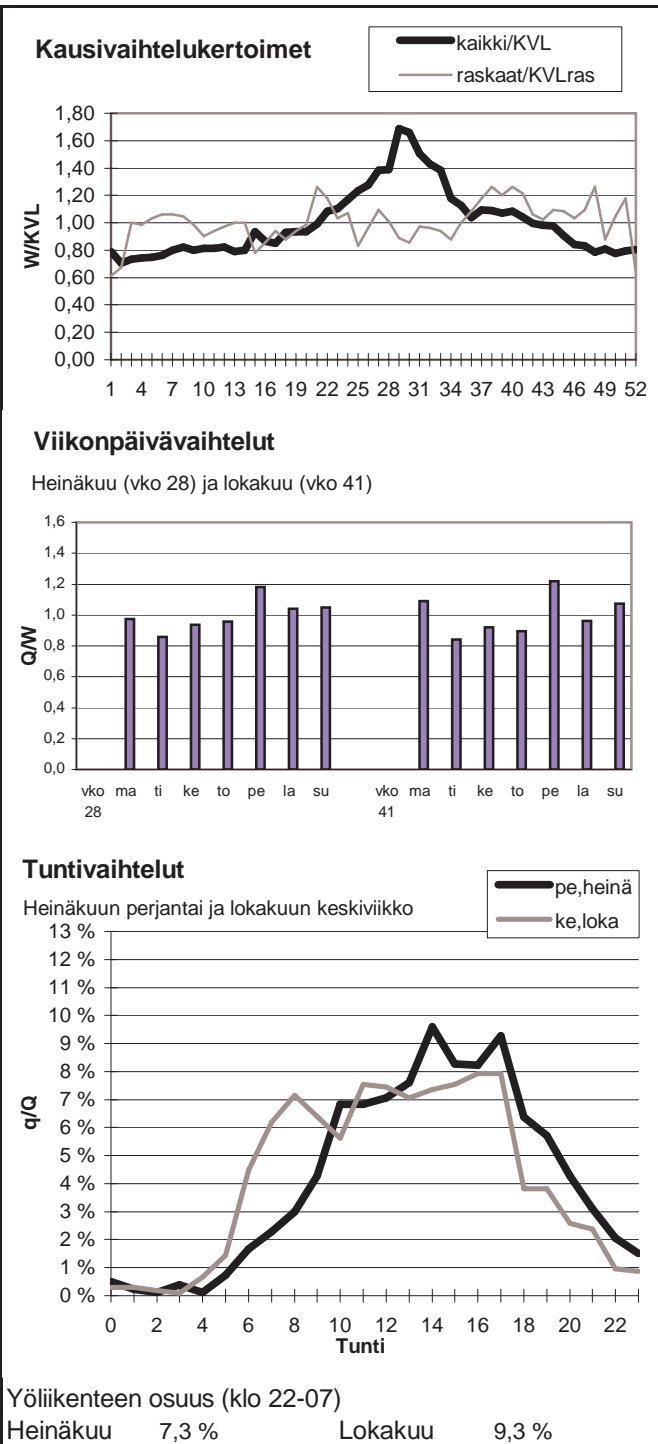

Vuoden 2009 liikennemäärät:

KVL	4410	KVLras	242	Tieosa =	18	Suunta1 =	Lieksa
KAVL	4889	KAVLras	327	Etäisyys =	300	Suunta2 =	Joensuu
KKVL	4992	KKVLras	241	Kaistoja =	2		

Liikenteen koostumus:

	Ha	Ha+pk	Ha+av	La	Kaip	Kapp	Katp	Kevyet	Raskaat
Arkiliikenne	90,4 %	2,7 %	0,3 %	0,6 %	2,3 %	0,3 %	3,5 %	93,3 %	6,7 %
Koko vuosi	91,5 %	2,8 %	0,3 %	0,5 %	1,9 %	0,2 %	2,9 %	94,5 %	5,5 %

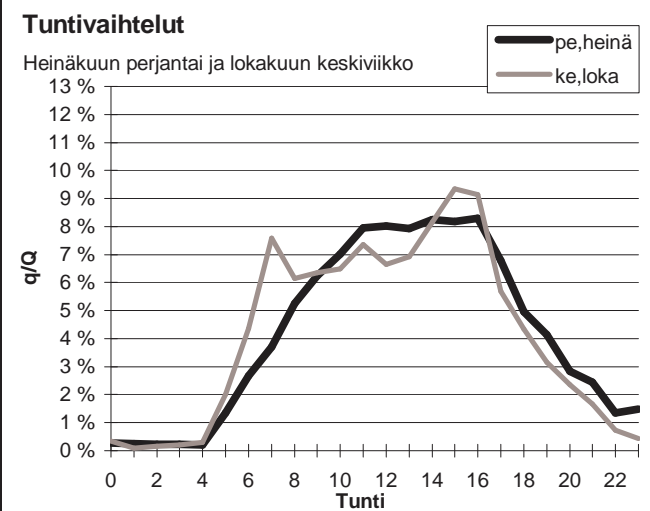
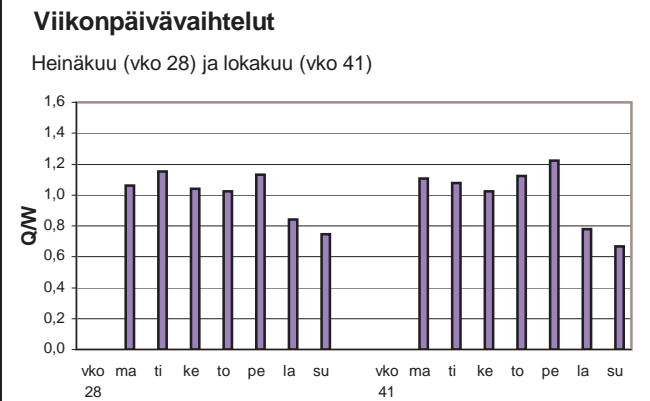
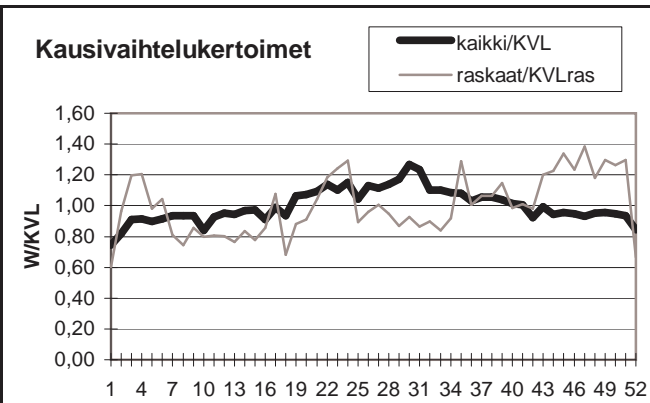

Yöliikenteen osuus (klo 22-07)

Heinäkuu	8,0 %	Lokakuu	8,6 %
----------	-------	---------	-------

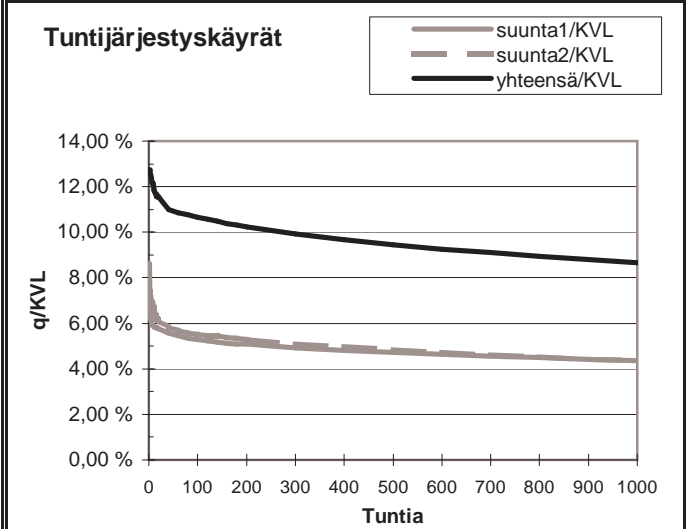
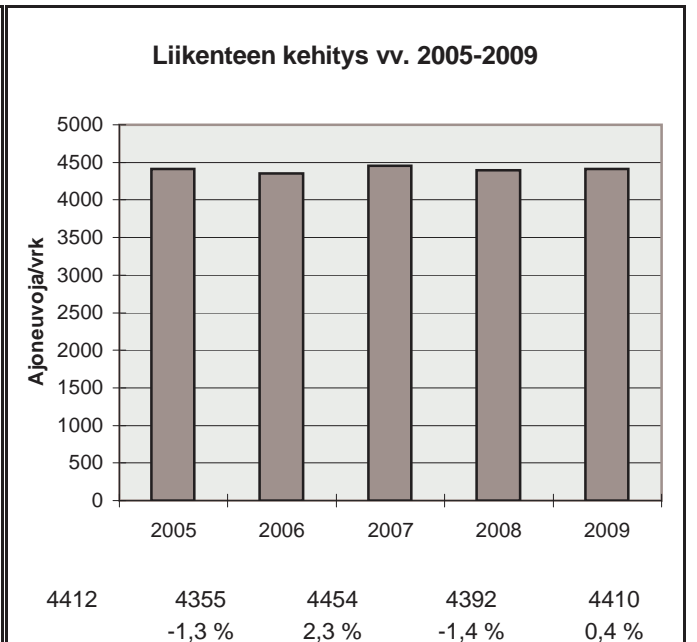

h	q	q/KVL	qras	qras/KVLras
1	562	12,7 %	54	22,3 %
30	496	11,2 %	42	17,4 %
100	470	10,7 %	36	14,9 %
150	460	10,4 %	35	14,5 %
300	437	9,9 %	31	12,8 %
1000	382	8,7 %	25	10,3 %
5000	118	2,7 %	5	2,1 %

Vuoden 2009 liikennemäärät:

KVL	21547	KVLras	966	Tieosa =	350	Suunta1 =	Kajaani
KAVL	23971	KAVLras	1295	Etäisyys =	840	Suunta2 =	Kitee
KKVL	22121	KKVLras	1037	Kaistoja =	2		

Liikenteen koostumus:

	Ha	Ha+pk	Ha+av	La	Kaip	Kapp	Katp	Kevyet	Raskaat
Arkiliikenne	91,8 %	2,6 %	0,2 %	0,5 %	2,6 %	0,3 %	2,0 %	94,6 %	5,4 %
Koko vuosi	92,7 %	2,6 %	0,2 %	0,4 %	2,1 %	0,3 %	1,6 %	95,5 %	4,5 %

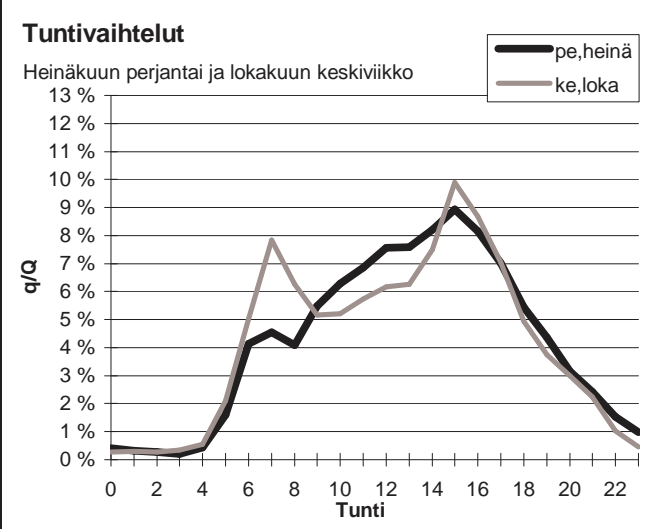
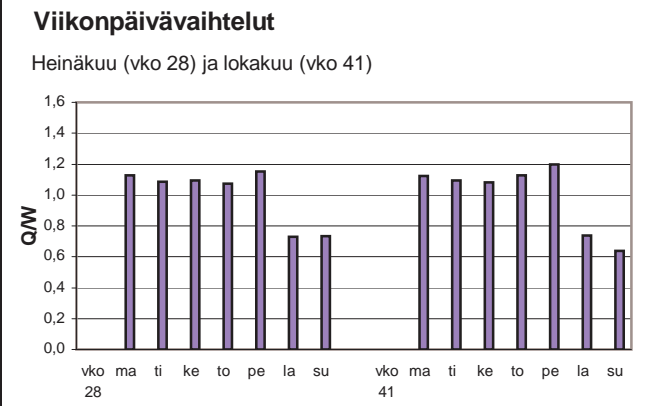
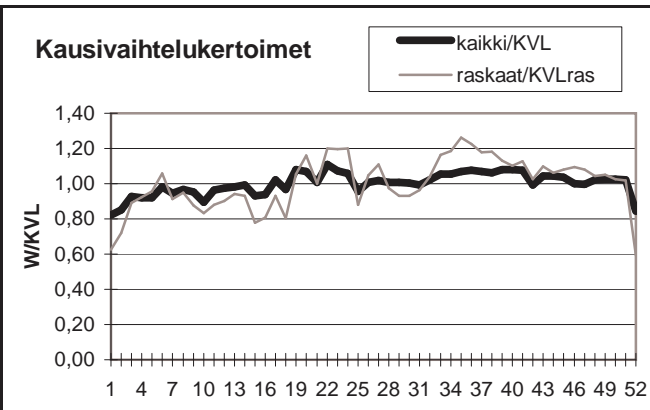

Yöliikenteen osuus (klo 22-07)

Heinäkuu	9,9 %	Lokakuu	10,3 %
----------	-------	---------	--------

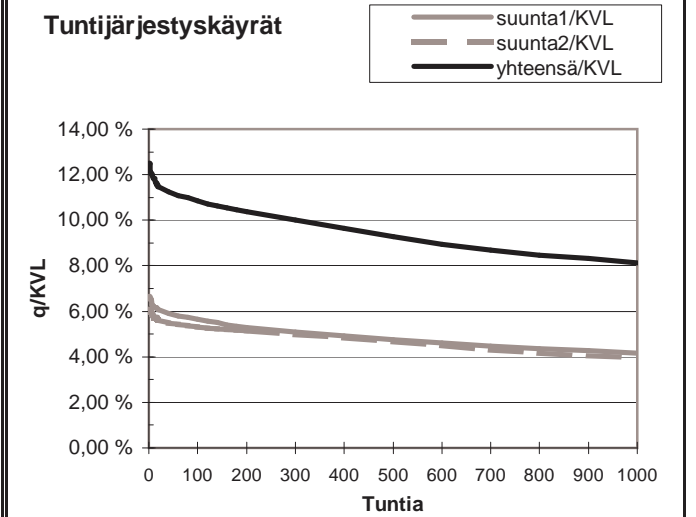
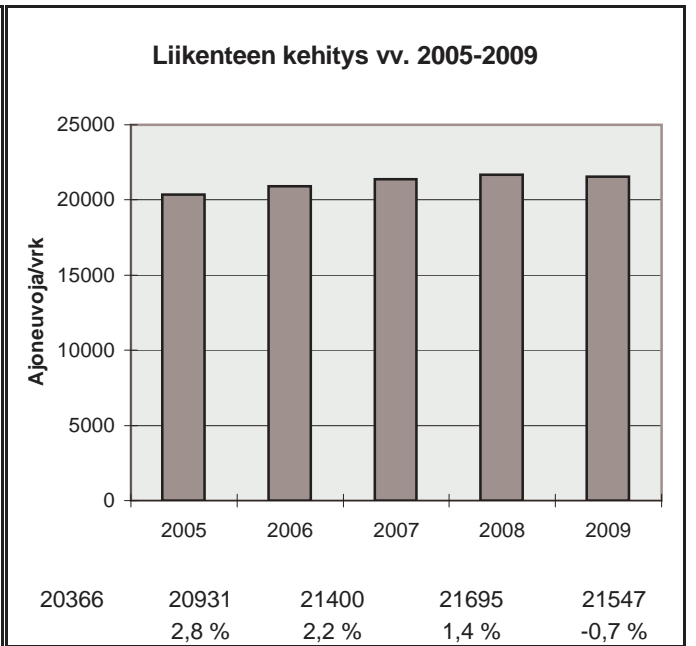

h	q	q/KVL	qras	qras/KVLras
1	2694	12,5 %	153	15,8 %
30	2439	11,3 %	134	13,9 %
100	2338	10,9 %	127	13,2 %
150	2280	10,6 %	124	12,8 %
300	2155	10,0 %	117	12,1 %
1000	1752	8,1 %	99	10,3 %
5000	622	2,9 %	17	1,8 %

Vuoden 2009 liikennemäärät:

KVL	2370	KVLras	215	Tieosa =	417	Suunta1 =	Joensuu
KAVL	2196	KAVLras	269	Etäisyys =	1290	Suunta2 =	Varkaus
KKVL	3048	KKVLras	229	Kaistoja =	2		

Liikenteen koostumus:

	Ha	Ha+pk	Ha+av	La	Kaip	Kapp	Katp	Kevyet	Raskaat
Arkiliikenne	84,0 %	3,3 %	0,5 %	0,6 %	2,6 %	1,4 %	7,6 %	87,8 %	12,2 %
Koko vuosi	86,9 %	3,4 %	0,6 %	0,7 %	2,1 %	0,9 %	5,4 %	90,9 %	9,1 %

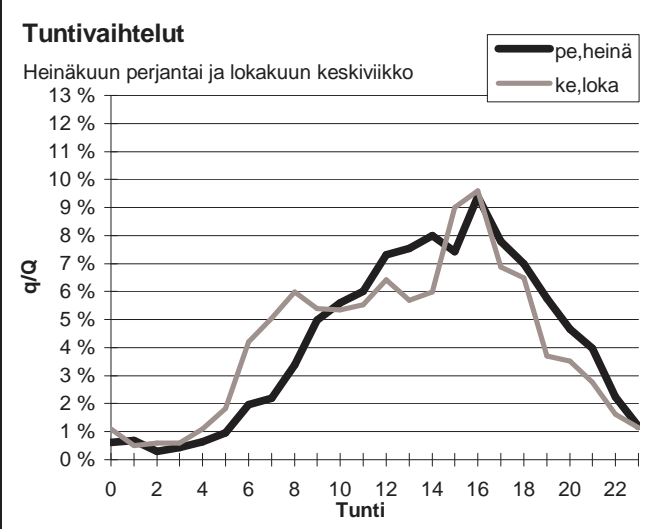
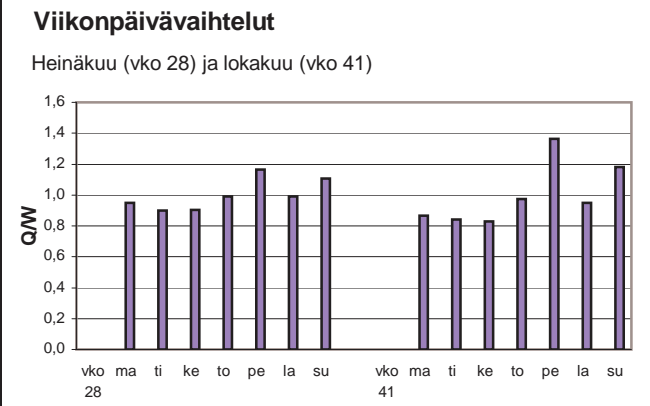
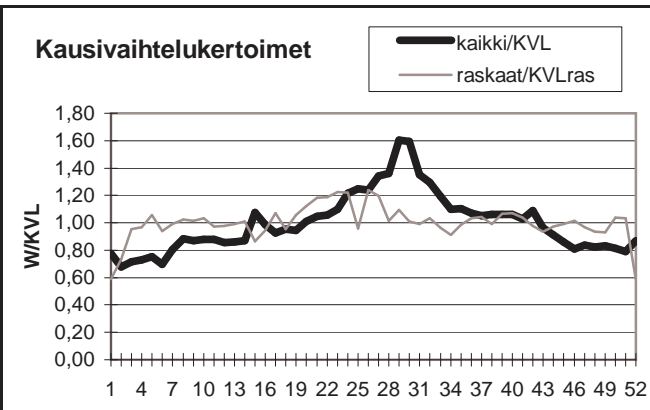

Yöliikenteen osuus (klo 22-07)

Heinäkuu	9,0 %	Lokakuu	12,7 %
----------	-------	---------	--------

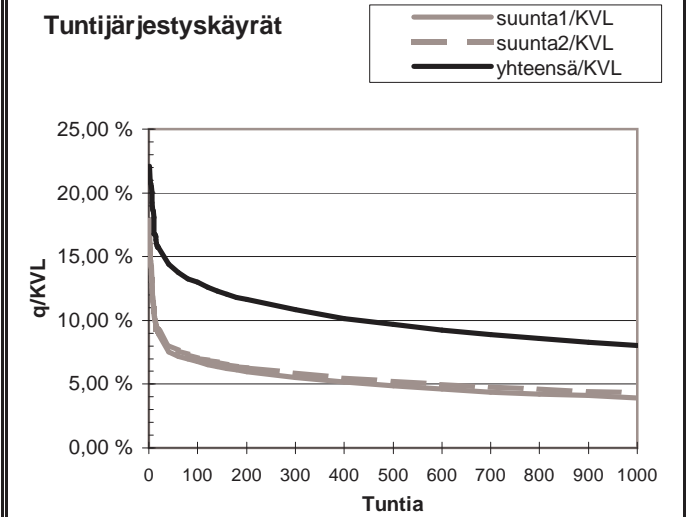
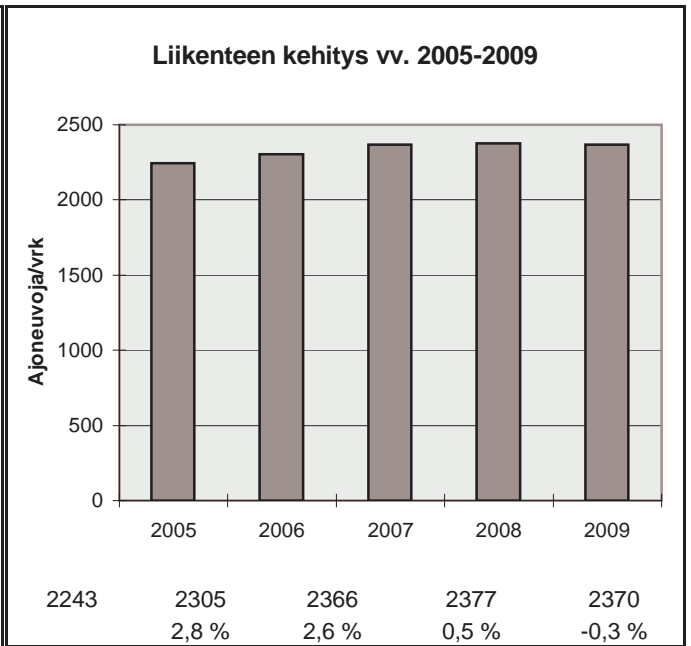

h	q	q/KVL	qras	qras/KVLras
1	523	22,1 %	39	18,1 %
30	352	14,9 %	24	11,2 %
100	308	13,0 %	21	9,8 %
150	289	12,2 %	21	9,8 %
300	257	10,8 %	19	8,8 %
1000	190	8,0 %	16	7,4 %
5000	77	3,2 %	7	3,3 %

Vuoden 2009 liikennemäärät:

KVL	1427	KVLras	113	Tieosa = 8	Suunta1 = Venäjä
KAVL	1467	KAVLras	140	Etäisyys = 4290	Suunta2 = Suomi
KKVL	1595	KKVLras	121	Kaistoja = 2	

Liikenteen koostumus:

	Ha	Ha+pk	Ha+av	La	Kaip	Kapp	Katp	Kevyet	Raskaat
Arkiliikenne	90,2 %	0,2 %	0,0 %	0,3 %	0,3 %	6,8 %	2,2 %	90,5 %	9,5 %
Koko vuosi	91,8 %	0,2 %	0,0 %	0,3 %	0,3 %	5,6 %	1,8 %	92,1 %	7,9 %

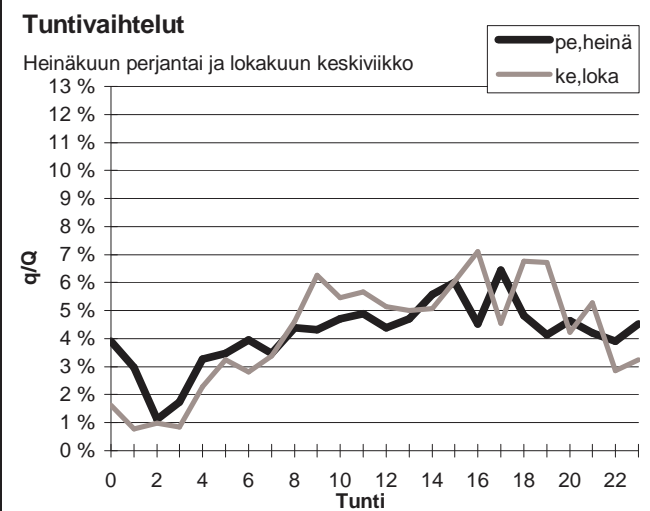
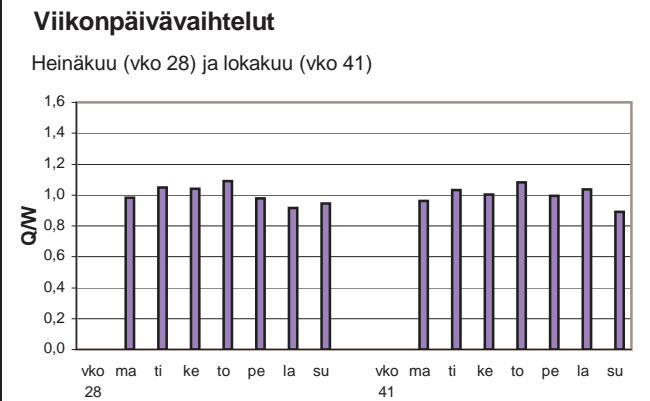
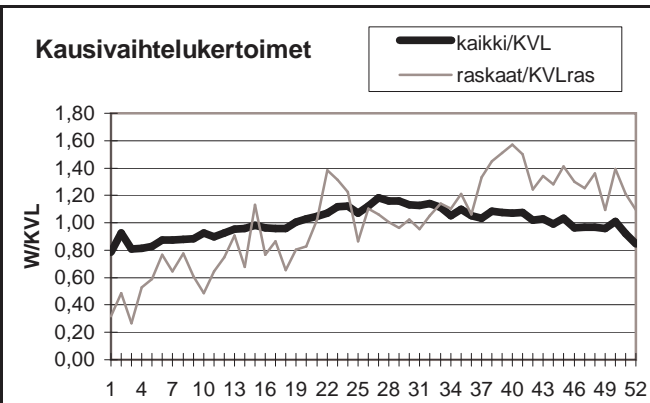

Yöliikenteen osuus (klo 22-07)

Heinäkuu	28,8 %	Lokakuu	18,7 %
----------	--------	---------	--------

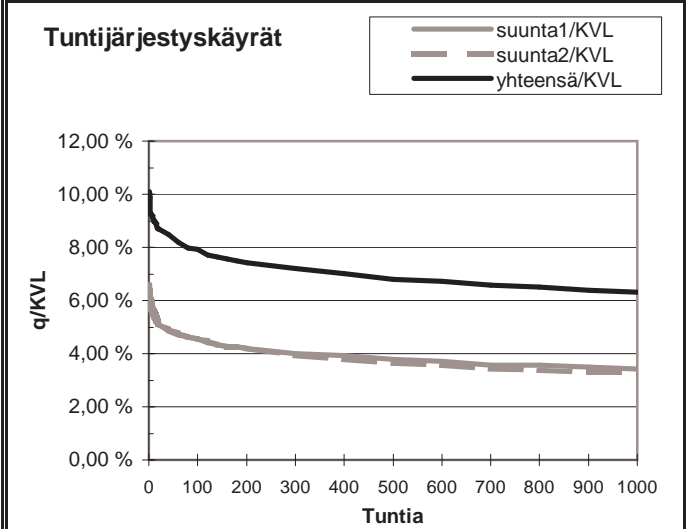
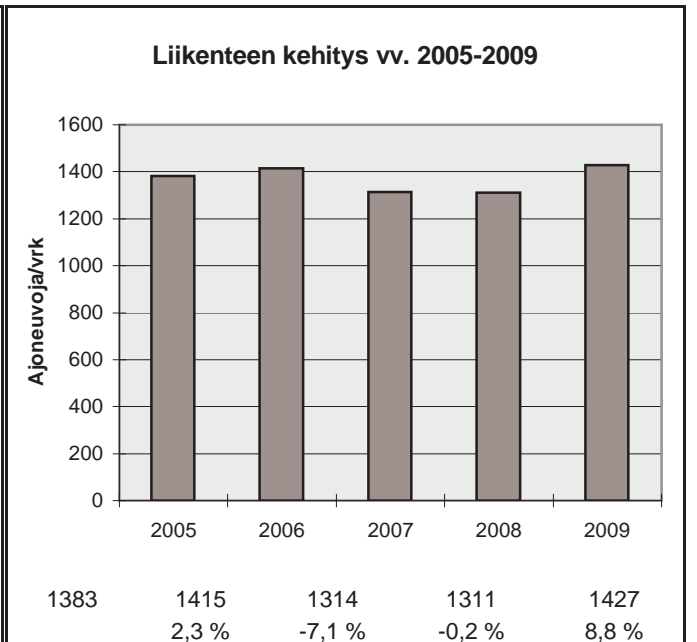

h	q	q/KVL	qras	qras/KVLras
1	144	10,1 %	20	17,7 %
30	123	8,6 %	16	14,1 %
100	113	7,9 %	14	12,4 %
150	108	7,6 %	13	11,5 %
300	103	7,2 %	12	10,6 %
1000	90	6,3 %	9	7,9 %
5000	59	4,1 %	3	2,6 %

Vuoden 2009 liikennemäärät:

KVL	1848	KVLras	140	Tieosa =	414	Suunta1 =	Nurmes
KAVL	1838	KAVLras	174	Etäisyys =	5400	Suunta2 =	Joensuu
KKVL	2265	KKVLras	155	Kaistoja =	2		

Liikenteen koostumus:

	Ha	Ha+pk	Ha+av	La	Kaip	Kapp	Katp	Kevyet	Raskaat
Arkiliikenne	87,1 %	2,8 %	0,6 %	1,3 %	3,3 %	0,7 %	4,1 %	90,5 %	9,5 %
Koko vuosi	88,7 %	3,1 %	0,6 %	1,2 %	2,7 %	0,5 %	3,1 %	92,4 %	7,6 %

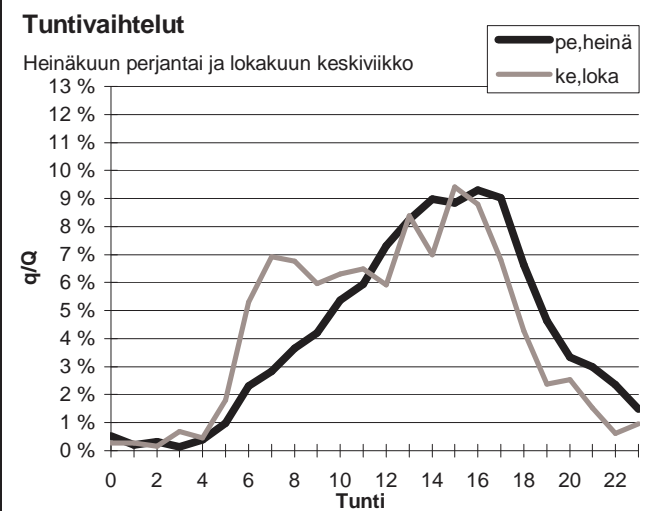
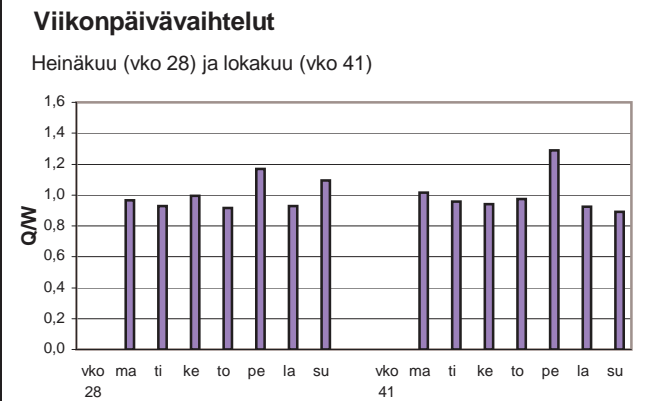
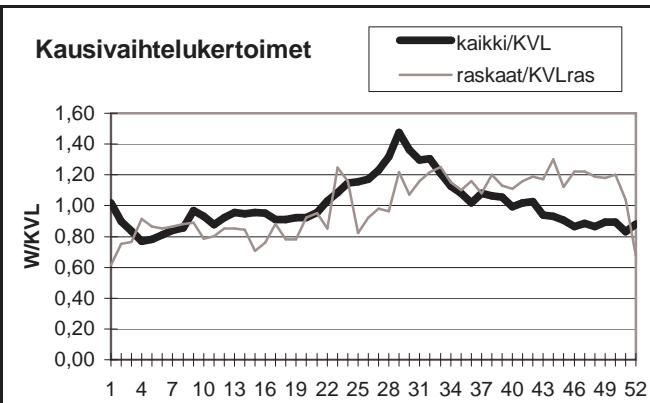

Yöliikenteen osuus (klo 22-07)

Heinäkuu	8,7 %	Lokakuu	10,5 %
----------	-------	---------	--------

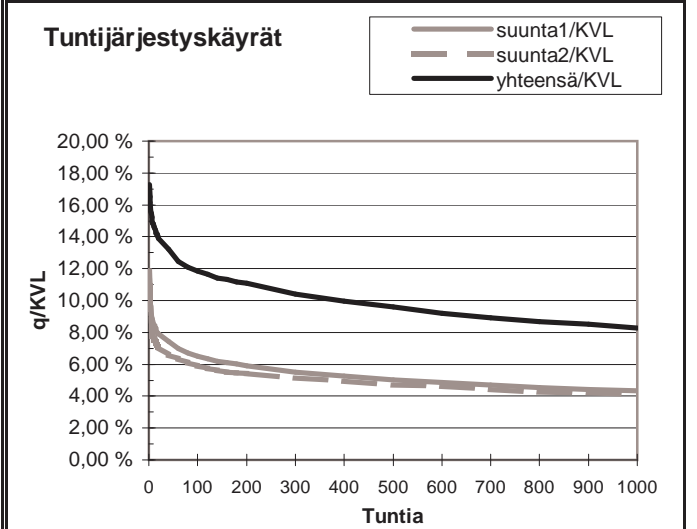
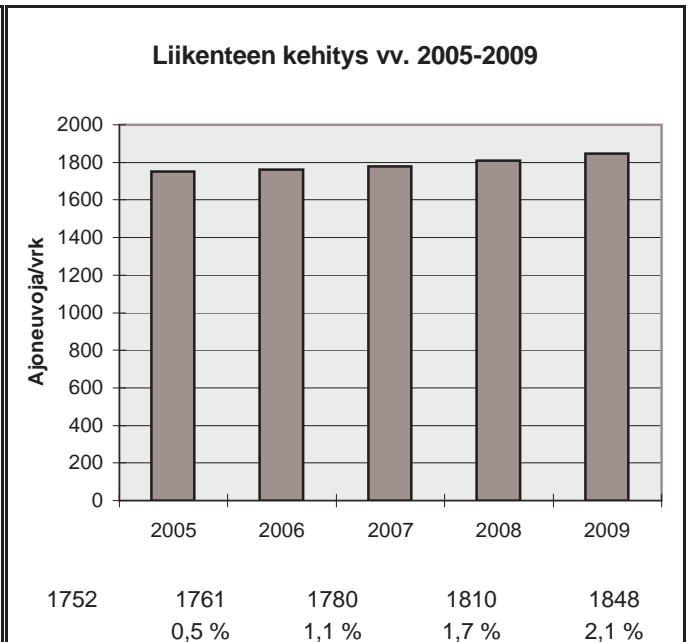

h	q	q/KVL	qras	qras/KVLras
1	319	17,3 %	35	25,1 %
30	249	13,5 %	22	15,7 %
100	219	11,9 %	19	13,6 %
150	209	11,3 %	18	12,9 %
300	192	10,4 %	16	11,5 %
1000	153	8,3 %	12	8,6 %
5000	53	2,9 %	4	2,9 %

Vuoden 2009 liikennemäärät:

KVL	10572	KVLras	762	Tieosa =	25	Suunta1 =	Joensuu
KAVL	11171	KAVLras	906	Etäisyys =	2175	Suunta2 =	Kuopio
KKVL	11624	KKVLras	792	Kaistoja =	2		

Liikenteen koostumus:

	Ha	Ha+pk	Ha+av	La	Kaip	Kapp	Katp	Kevyet	Raskaat
Arkiliikenne	88,7 %	2,7 %	0,5 %	0,3 %	3,9 %	0,6 %	3,3 %	91,9 %	8,1 %
Koko vuosi	89,5 %	2,8 %	0,5 %	0,3 %	3,6 %	0,5 %	2,8 %	92,8 %	7,2 %

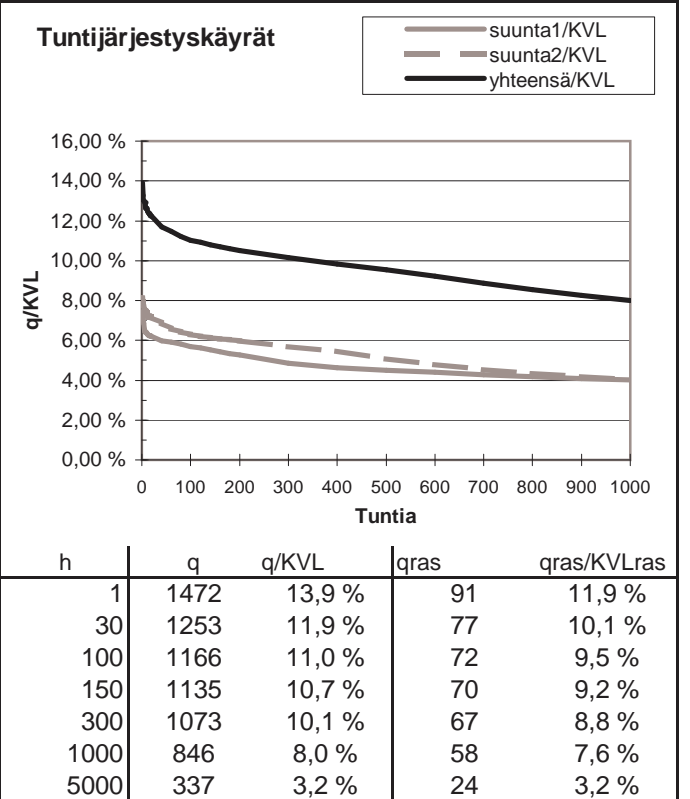
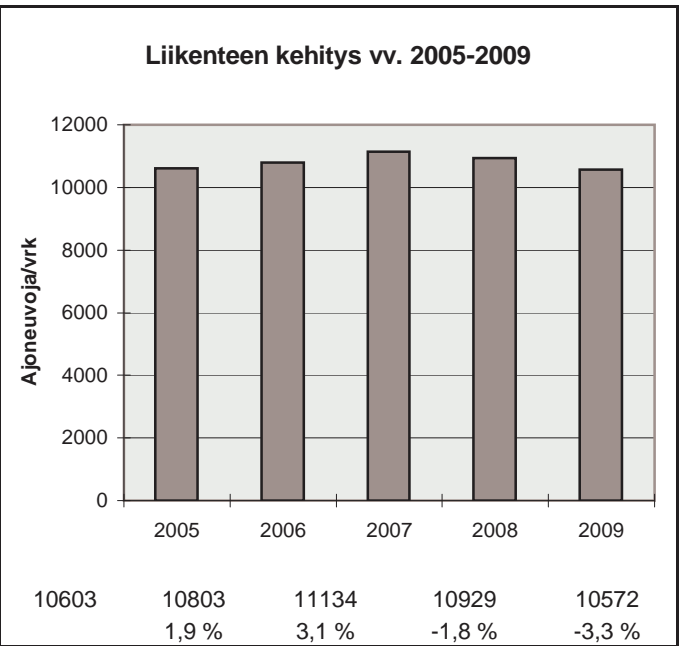
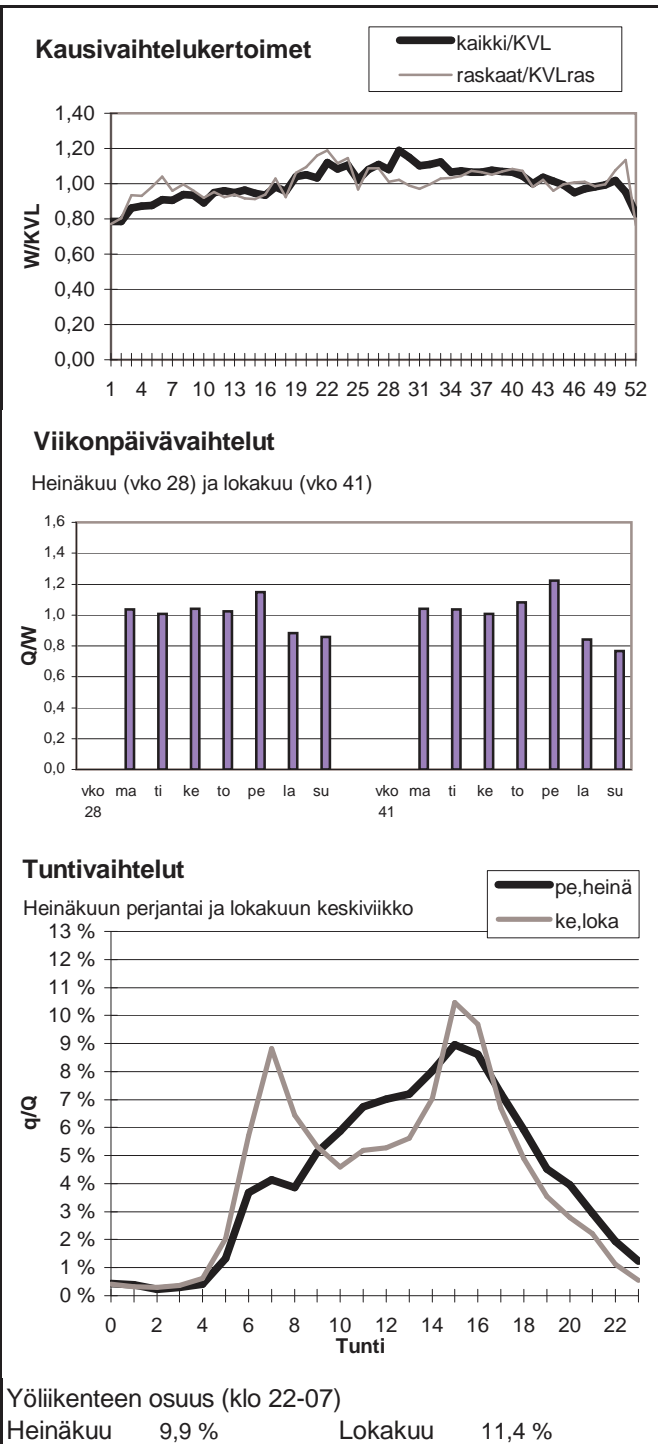

Vuoden 2009 liikennemäärät:

KVL	10601	KVLras	551	Tieosa =	401	Suunta1 =	Nurmes
KAVL	11631	KAVLras	693	Etäisyys =	5210	Suunta2 =	Joensuu
KKVL	11242	KKVLras	519	Kaistoja =	2		

Liikenteen koostumus:

	Ha	Ha+pk	Ha+av	La	Kaip	Kapp	Katp	Kevyet	Raskaat
Arkiliikenne	91,2 %	2,4 %	0,4 %	0,6 %	2,6 %	0,5 %	2,3 %	94,0 %	6,0 %
Koko vuosi	92,0 %	2,5 %	0,4 %	0,6 %	2,3 %	0,4 %	1,9 %	94,8 %	5,2 %

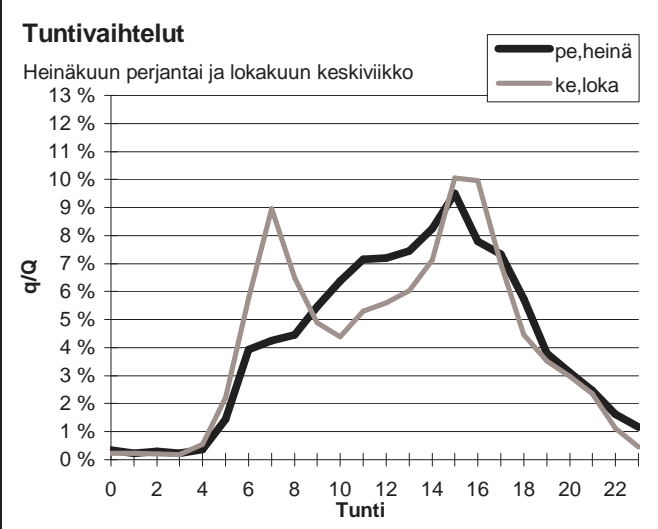
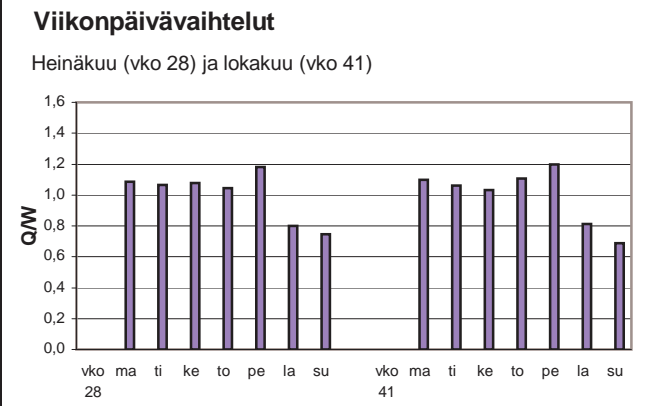
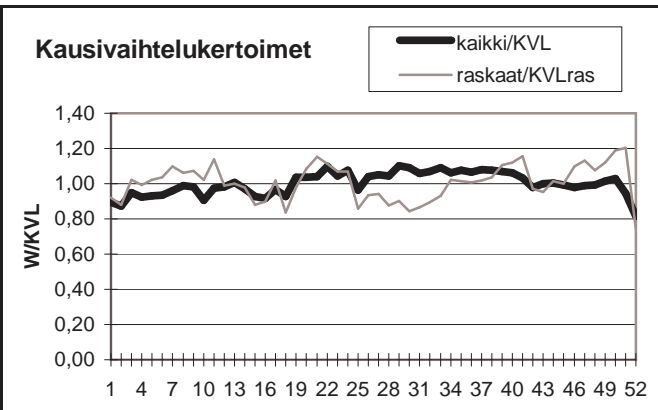

Yöliikenteen osuus (klo 22-07)

Heinäkuu	9,6 %	Lokakuu	10,9 %
----------	-------	---------	--------

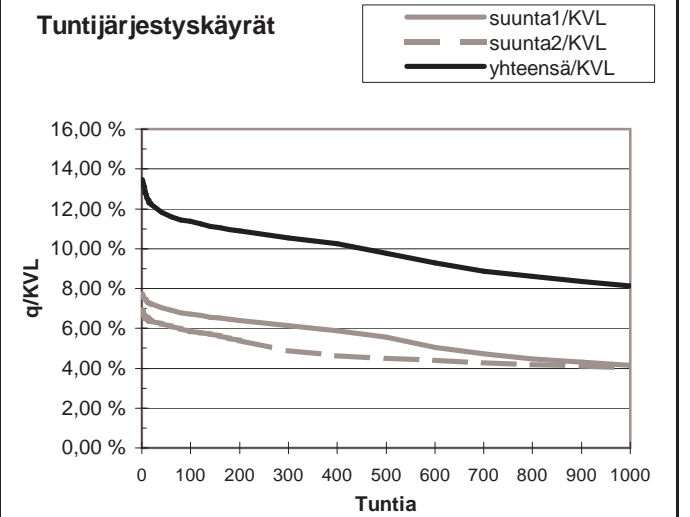
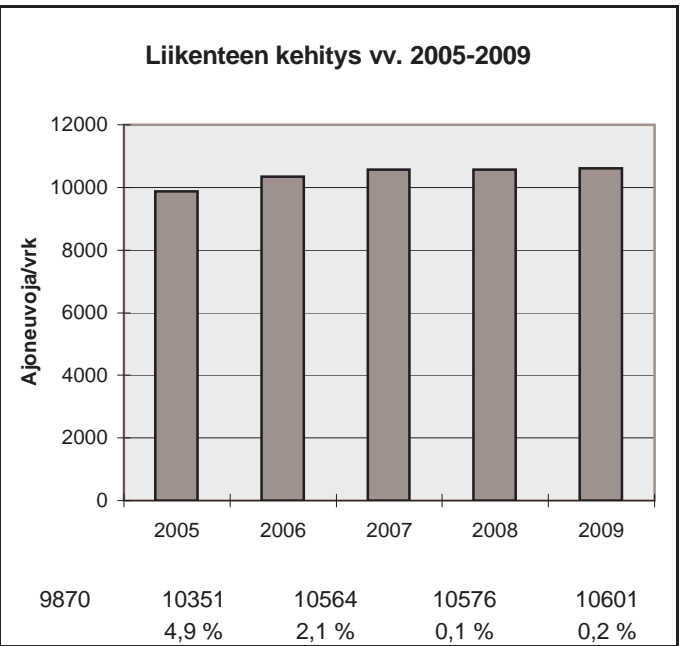

h	q	q/KVL	qras	qras/KVLras
1	1428	13,5 %	74	13,4 %
30	1266	11,9 %	69	12,5 %
100	1205	11,4 %	64	11,6 %
150	1175	11,1 %	62	11,3 %
300	1117	10,5 %	59	10,7 %
1000	861	8,1 %	51	9,3 %
5000	318	3,0 %	13	2,4 %

Vuoden 2009 liikennemäärät:

KVL	1751	KVLras	146	Tieosa =	7	Suunta1 =	Niirala
KAVL	1855	KAVLras	187	Etäisyys =	4645	Suunta2 =	Tohmajärvi
KKVL	1957	KKVLras	155	Kaistoja =	2		

Liikenteen koostumus:

	Ha	Ha+pk	Ha+av	La	Kaip	Kapp	Katp	Kevyet	Raskaat
Arkiliikenne	88,9 %	0,9 %	0,2 %	0,3 %	1,5 %	5,1 %	3,1 %	89,9 %	10,1 %
Koko vuosi	90,6 %	0,9 %	0,2 %	0,3 %	1,3 %	4,2 %	2,5 %	91,7 %	8,3 %

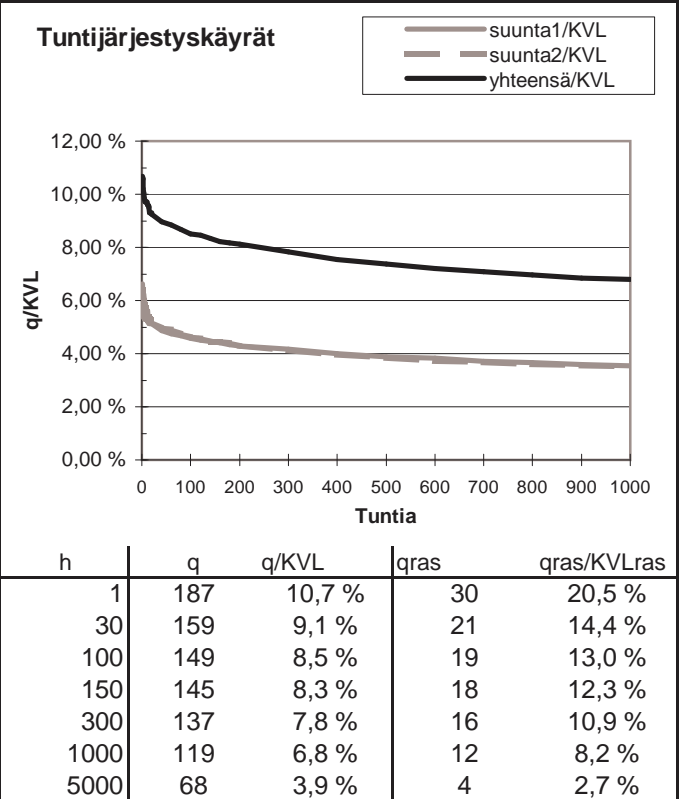
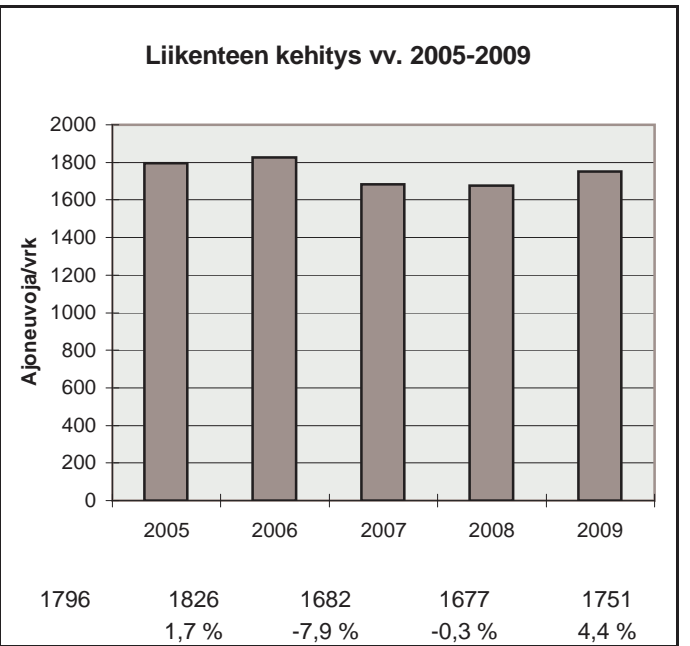
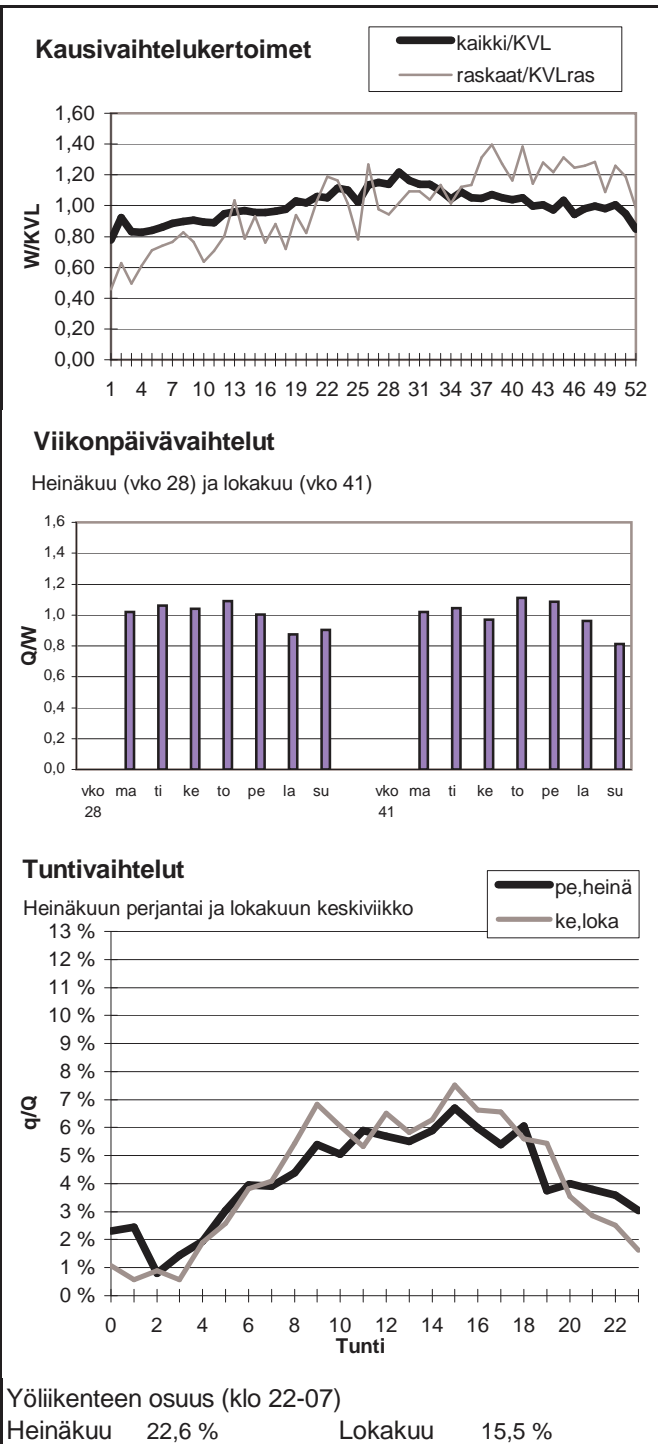

Vuoden 2009 liikennemäärät:

KVL	20763	KVLras	1044	Tieosa =	27	Suunta1 =	Joensuu
KAVL	22434	KAVLras	1302	Etäisyys =	808	Suunta2 =	Ylämylly
KKVL	22122	KKVLras	1033	Kaistoja =	4		

Liikenteen koostumus:

	Ha	Ha+pk	Ha+av	La	Kaip	Kapp	Katp	Kevyet	Raskaat
Arkiliikenne	91,6 %	2,3 %	0,4 %	0,6 %	2,7 %	0,4 %	2,1 %	94,2 %	5,8 %
Koko vuosi	92,3 %	2,3 %	0,3 %	0,5 %	2,4 %	0,3 %	1,8 %	95,0 %	5,0 %

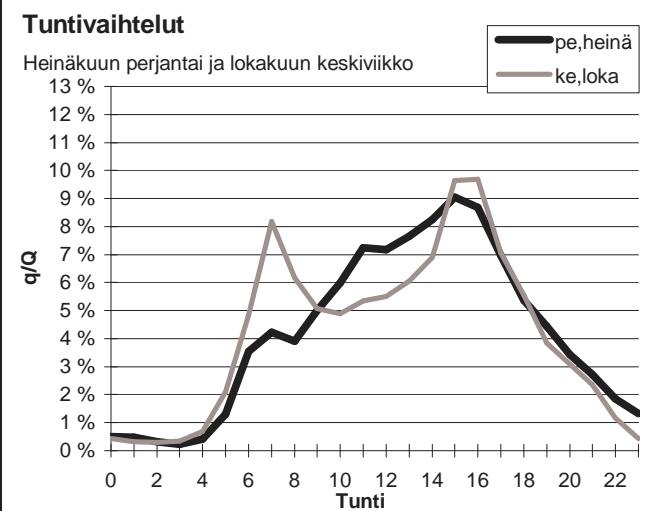
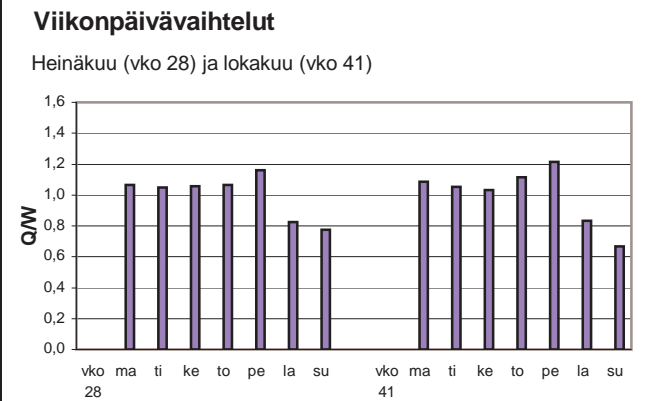
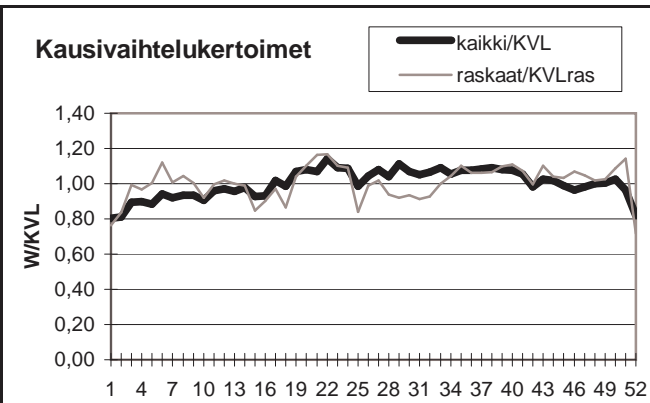

Yöliikenteen osuus (klo 22-07)

Heinäkuu	9,9 %	Lokakuu	10,6 %
----------	-------	---------	--------

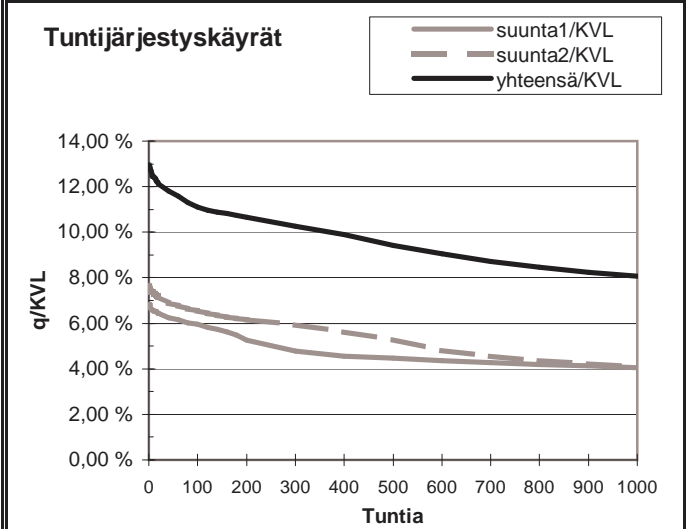
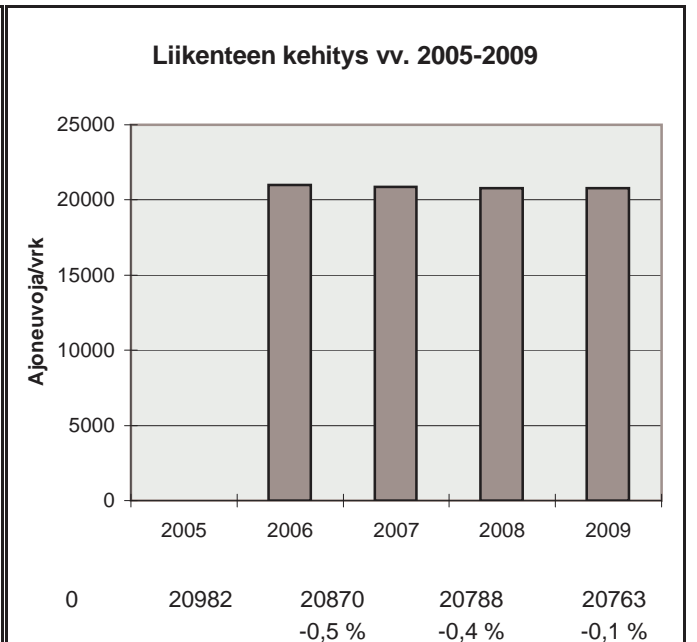

h	q	q/KVL	qras	qras/KVLras
1	2693	13,0 %	136	13,0 %
30	2481	11,9 %	116	11,1 %
100	2308	11,1 %	108	10,3 %
150	2252	10,8 %	105	10,1 %
300	2132	10,3 %	100	9,6 %
1000	1675	8,1 %	89	8,5 %
5000	636	3,1 %	27	2,6 %

Vuoden 2009 liikennemäärät:

KVL	6800	KVLras	468	Tieosa =	348	Suunta1 =	Joensuu
KAVL	7177	KAVLras	589	Etäisyys =	1096	Suunta2 =	Kitee
KKVL	7541	KKVLras	458	Kaistoja =	2		

Liikenteen koostumus:

	Ha	Ha+pk	Ha+av	La	Kaip	Kapp	Katp	Kevyet	Raskaat
Arkiliikenne	88,8 %	2,6 %	0,4 %	0,4 %	2,6 %	1,1 %	4,2 %	91,8 %	8,2 %
Koko vuosi	90,0 %	2,7 %	0,4 %	0,4 %	2,2 %	0,9 %	3,4 %	93,1 %	6,9 %

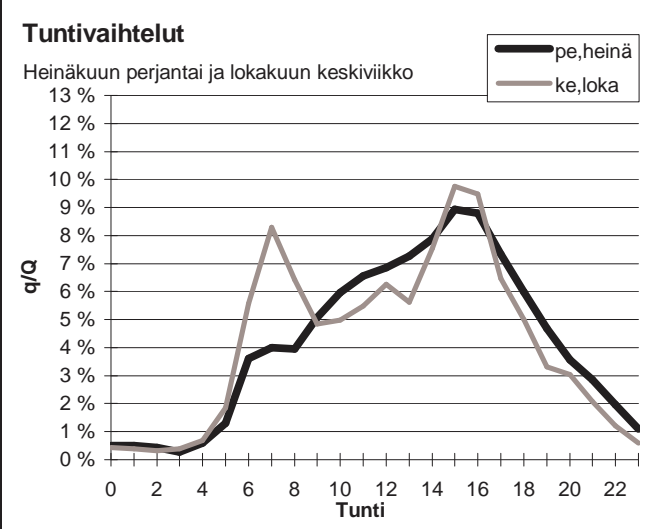
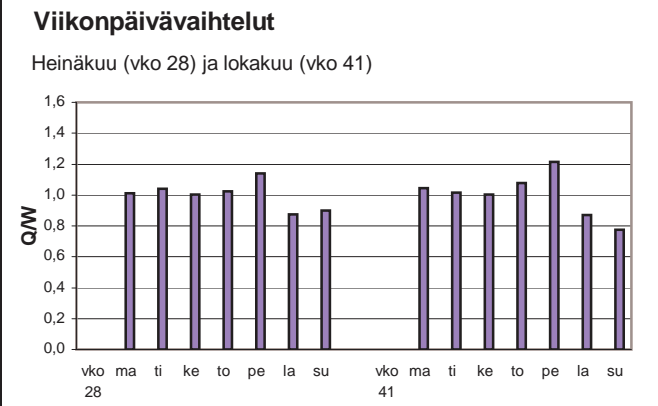
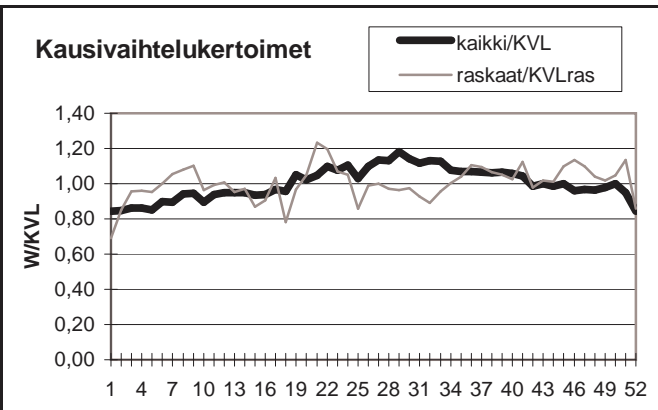

Yöliikenteen osuus (klo 22-07)

Heinäkuu	10,3 %	Lokakuu	11,4 %
----------	--------	---------	--------

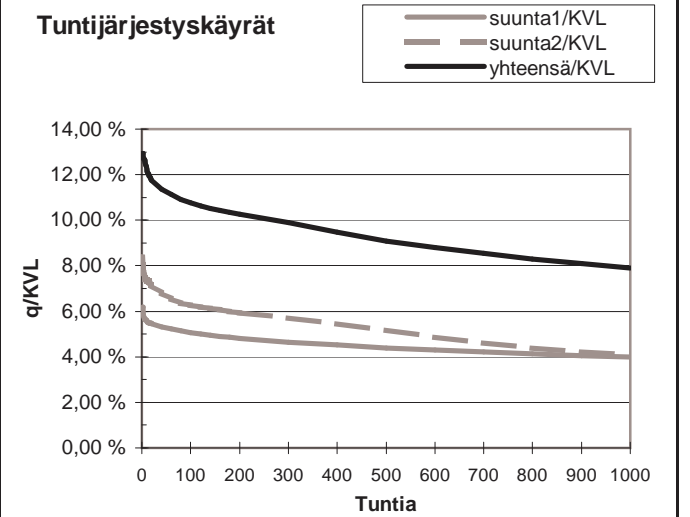
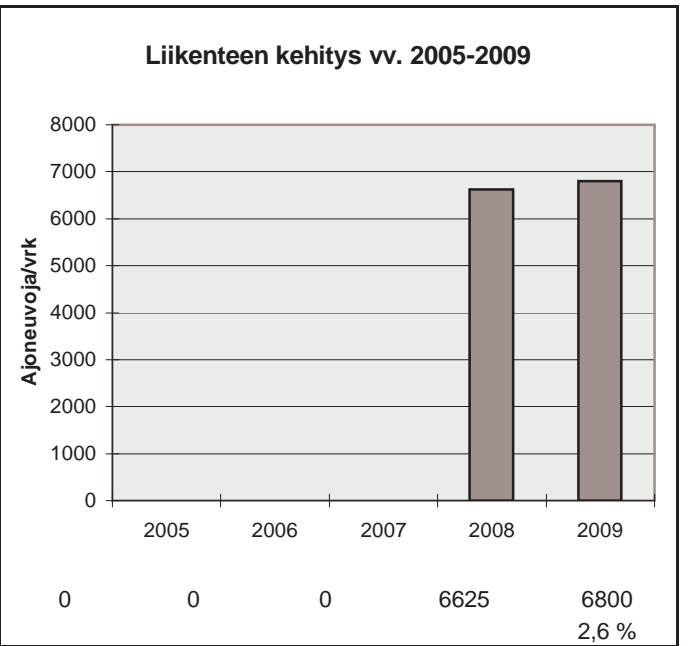

h	q	q/KVL	qras	qras/KVLras
1	880	12,9 %	65	13,9 %
30	782	11,5 %	55	11,8 %
100	733	10,8 %	51	10,9 %
150	713	10,5 %	49	10,5 %
300	673	9,9 %	46	9,8 %
1000	538	7,9 %	39	8,3 %
5000	210	3,1 %	12	2,6 %

Vuoden 2009 liikennemäärät:

KVL	2041	KVLras	280	Tieosa =	334	Suunta1 =	Joensuu
KAVL	1972	KAVLras	368	Etäisyys =	6447	Suunta2 =	Imatra
KKVL	2653	KKVLras	269	Kaistoja =	2		

Liikenteen koostumus:

	Ha	Ha+pk	Ha+av	La	Kaip	Kapp	Katp	Kevyet	Raskaat
Arkiliikenne	78,1 %	2,7 %	0,5 %	0,8 %	2,4 %	4,8 %	10,7 %	81,3 %	18,7 %
Koko vuosi	82,7 %	3,0 %	0,6 %	0,8 %	1,9 %	3,5 %	7,6 %	86,3 %	13,7 %

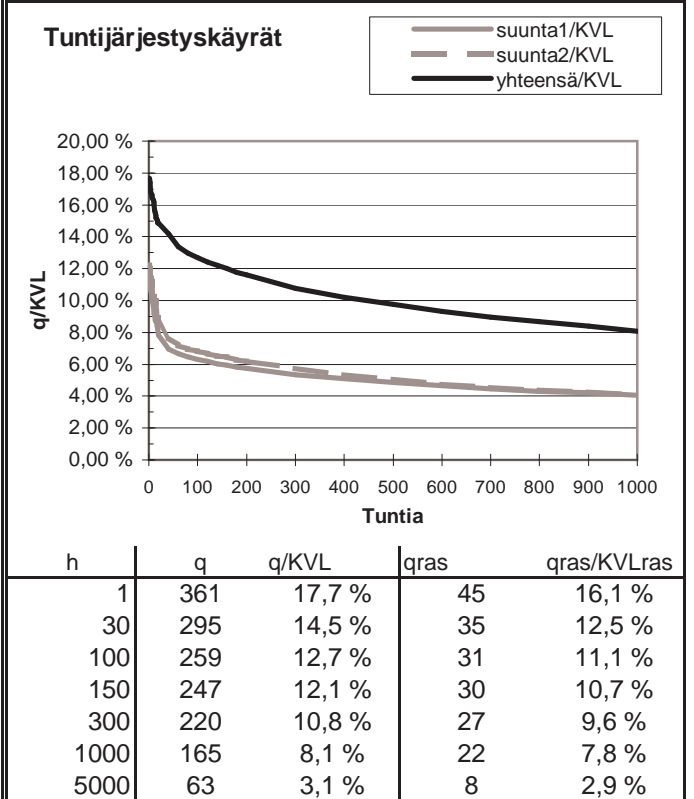
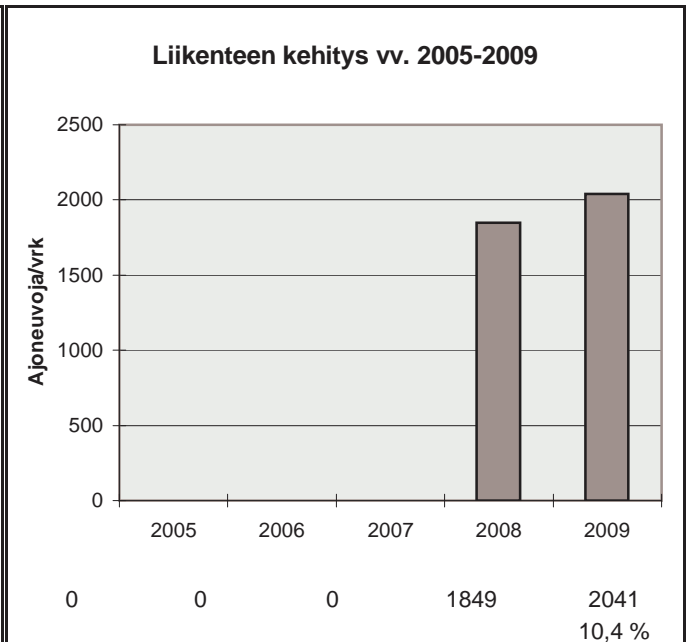
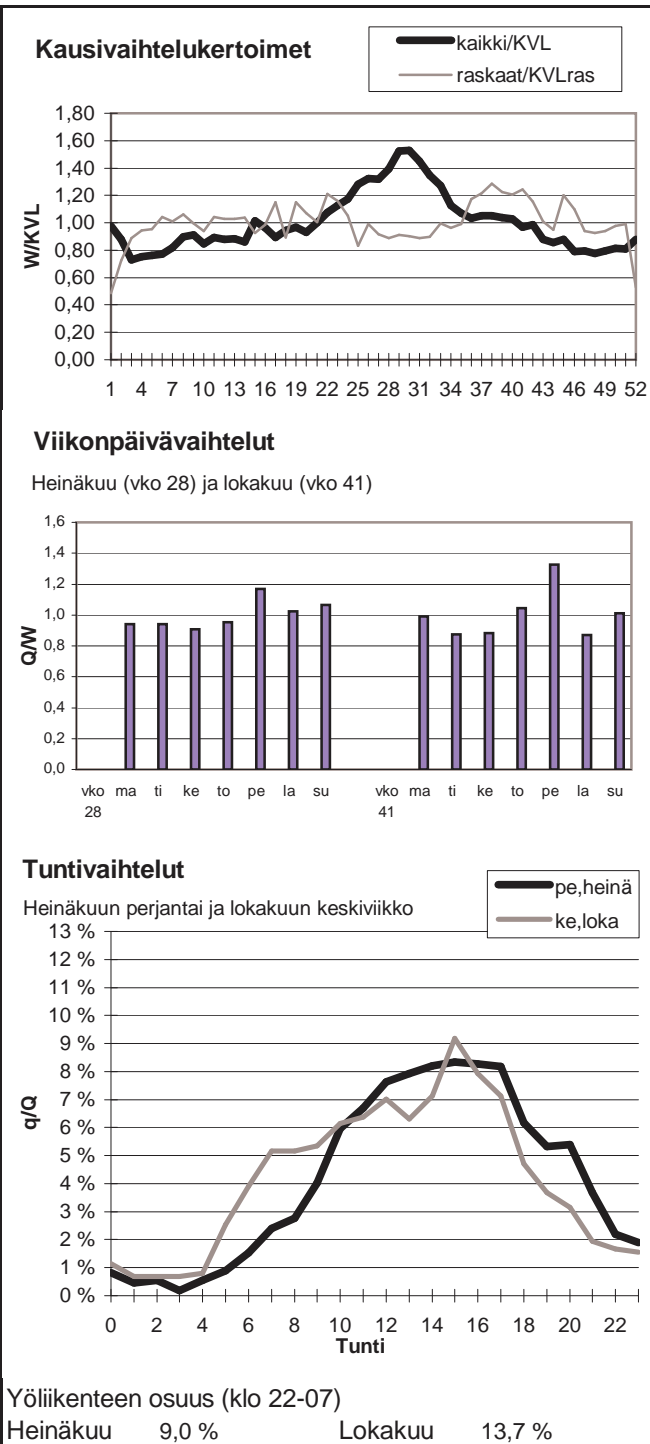

Vuoden 2009 liikennemäärät:

KVL	6542	KVLras	727	Tieosa =	151	Suunta1 =	Kuopio
KAVL	6408	KAVLras	891	Etäisyys =	5000	Suunta2 =	Varkaus
KKVL	7420	KKVLras	754	Kaistoja =	2		

Liikenteen koostumus:

	Ha	Ha+pk	Ha+av	La	Kaip	Kapp	Katp	Kevyet	Raskaat
Arkiliikenne	82,5 %	2,7 %	0,8 %	0,7 %	3,6 %	1,5 %	8,1 %	86,1 %	13,9 %
Koko vuosi	85,2 %	3,0 %	0,7 %	0,7 %	3,1 %	1,2 %	6,1 %	88,9 %	11,1 %

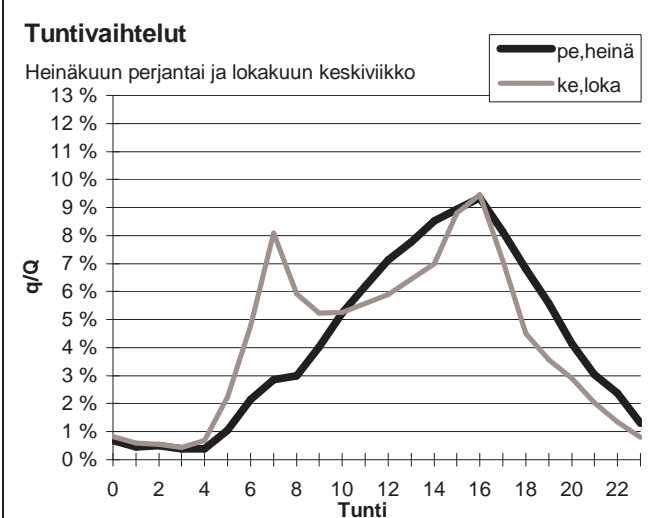
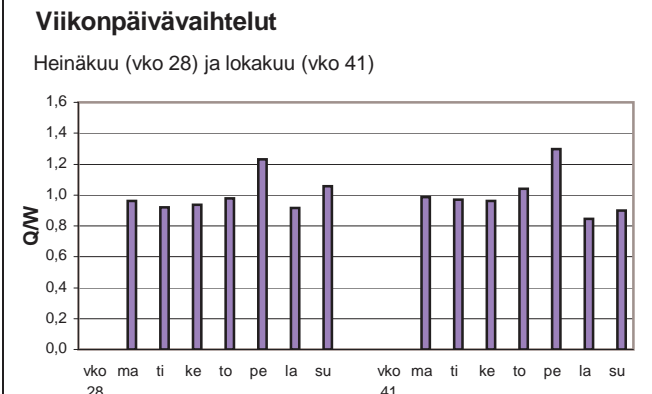
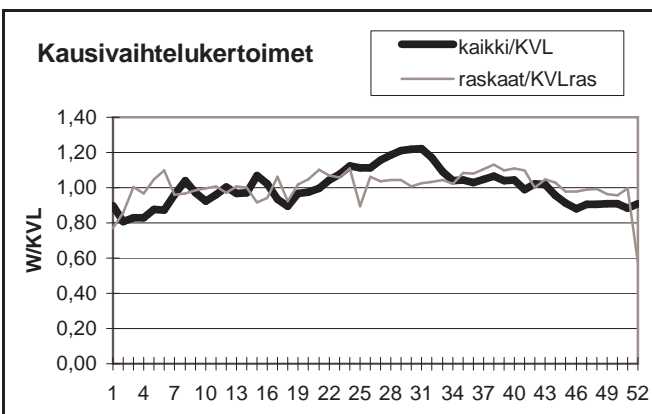

Yöliikenteen osuus (klo 22-07)

Heinäkuu	9,3 %	Lokakuu	12,2 %
----------	-------	---------	--------

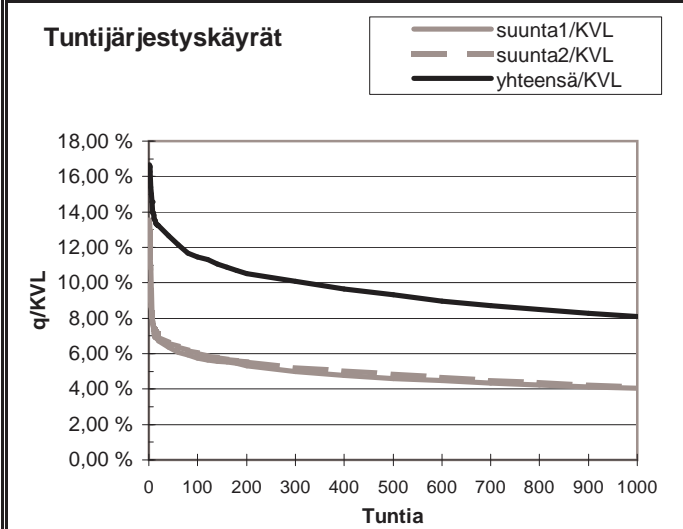
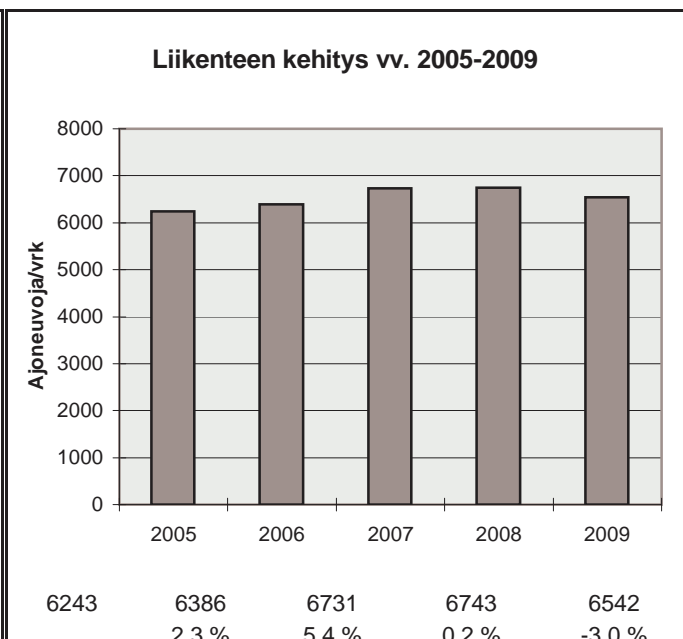

h	q	q/KVL	qras	qras/KVLras
1	1089	16,6 %	75	10,3 %
30	839	12,8 %	67	9,2 %
100	750	11,5 %	63	8,7 %
150	717	11,0 %	61	8,4 %
300	660	10,1 %	58	8,0 %
1000	529	8,1 %	50	6,9 %
5000	205	3,1 %	26	3,6 %

Vuoden 2009 liikennemäärät:

KVL	29218	KVLras	1813	Tieosa =	202	Suunta1 =	Siilinjärvi
KAVL	31238	KAVLras	2260	Etäisyys =	3500	Suunta2 =	Kuopio
KKVL	32121	KKVLras	1869	Kaistoja =	4		

Liikenteen koostumus:

	Ha	Ha+pk	Ha+av	La	Kaip	Kapp	Katp	Kevyet	Raskaat
Arkiliikenne	90,1 %	2,3 %	0,4 %	0,7 %	2,9 %	0,5 %	3,1 %	92,8 %	7,2 %
Koko vuosi	91,0 %	2,4 %	0,4 %	0,7 %	2,5 %	0,5 %	2,6 %	93,8 %	6,2 %

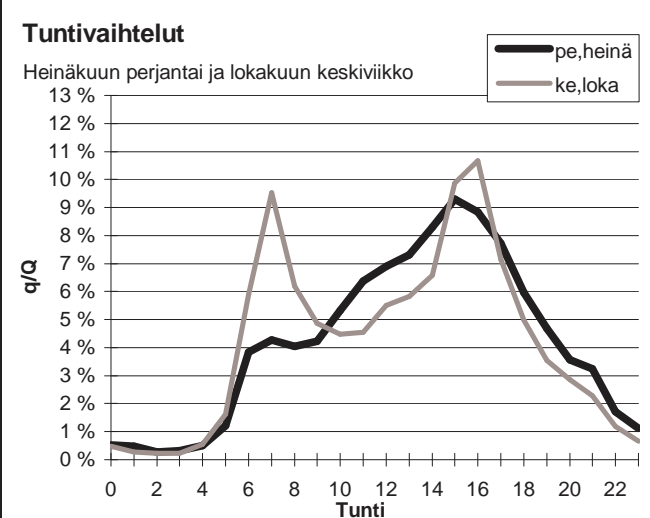
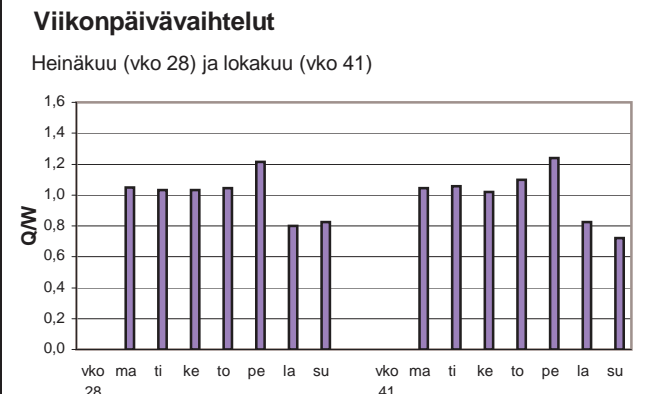
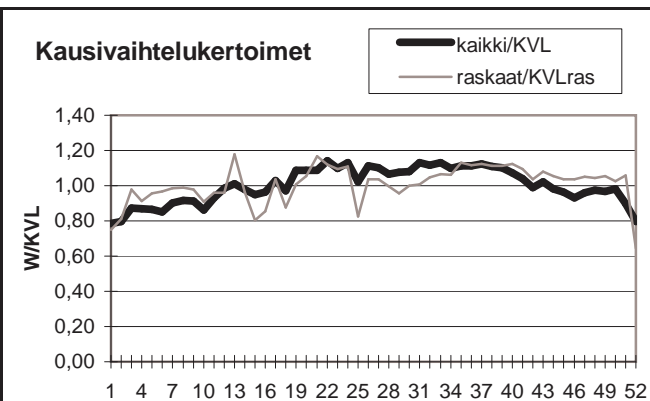

Yöliikenteen osuus (klo 22-07)

Heinäkuu	10,0 %	Lokakuu	11,1 %
----------	--------	---------	--------

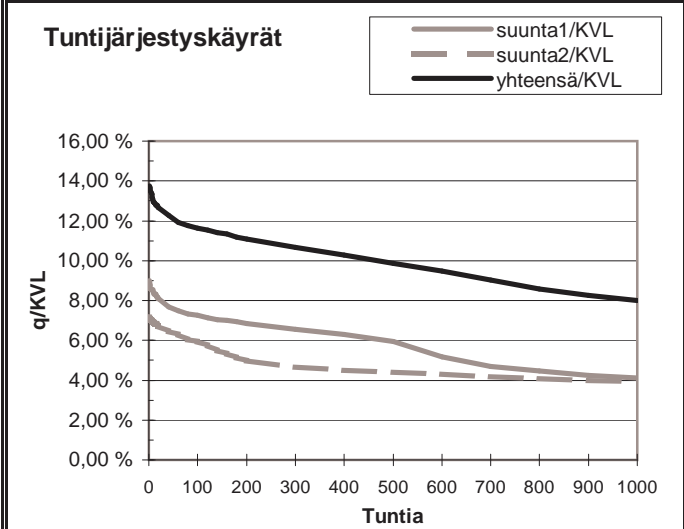
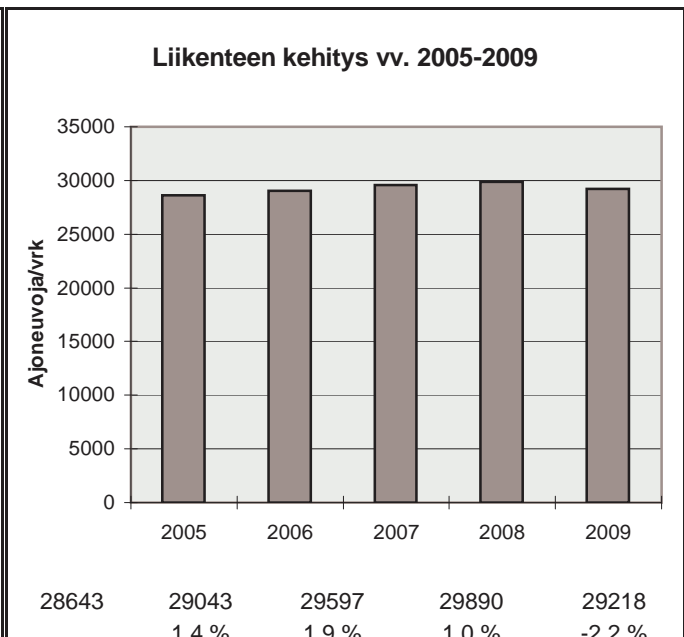

h	q	q/KVL	qras	qras/KVLras
1	4014	13,7 %	203	11,2 %
30	3636	12,4 %	182	10,0 %
100	3399	11,6 %	173	9,5 %
150	3326	11,4 %	169	9,3 %
300	3119	10,7 %	162	8,9 %
1000	2339	8,0 %	145	8,0 %
5000	909	3,1 %	50	2,8 %

Vuoden 2009 liikennemäärät:

KVL	8707	KVLras	833	Tieosa =	206	Suunta1 =	lisalmi
KAVL	8712	KAVLras	1024	Etäisyys =	3500	Suunta2 =	Kuopio
KKVL	9464	KKVLras	815	Kaistoja =	2		

Liikenteen koostumus:

	Ha	Ha+pk	Ha+av	La	Kaip	Kapp	Katp	Kevyet	Raskaat
Arkiliikenne	85,0 %	2,7 %	0,5 %	0,9 %	3,0 %	1,0 %	6,9 %	88,2 %	11,8 %
Koko vuosi	86,9 %	2,9 %	0,6 %	0,8 %	2,5 %	0,8 %	5,4 %	90,4 %	9,6 %

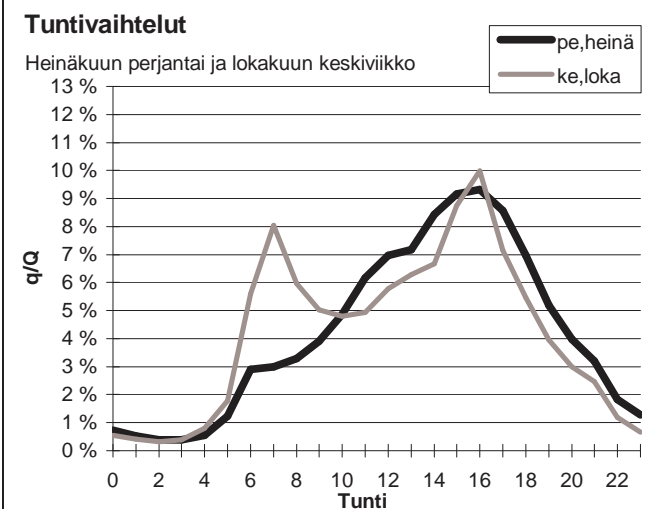
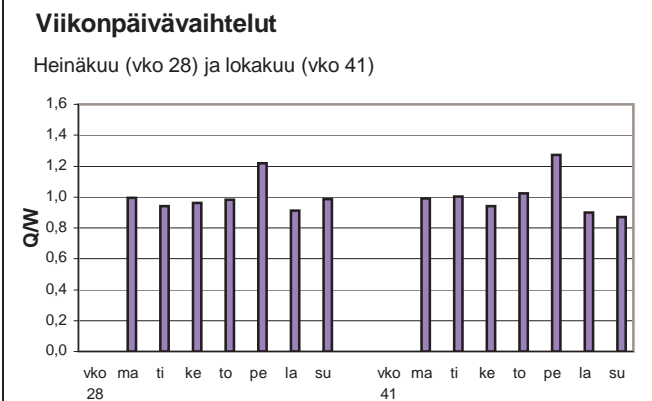
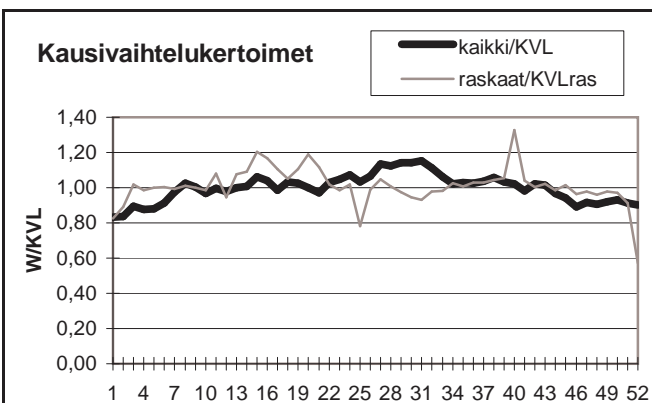

Yöliikenteen osuus (klo 22-07)

Heinäkuu	9,8 %	Lokakuu	11,7 %
----------	-------	---------	--------

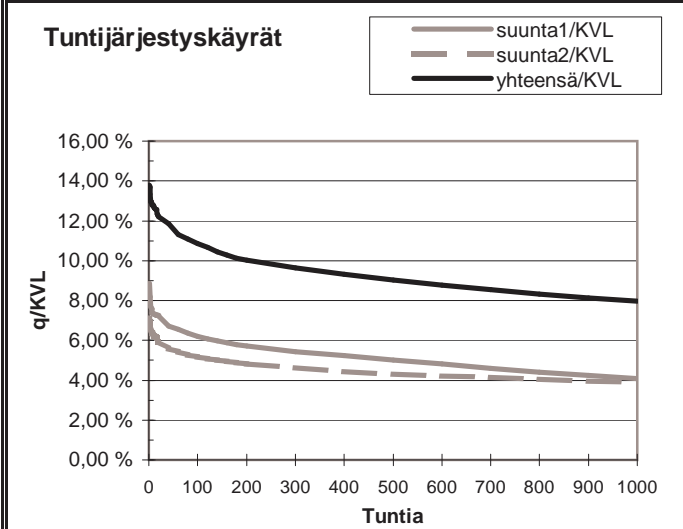
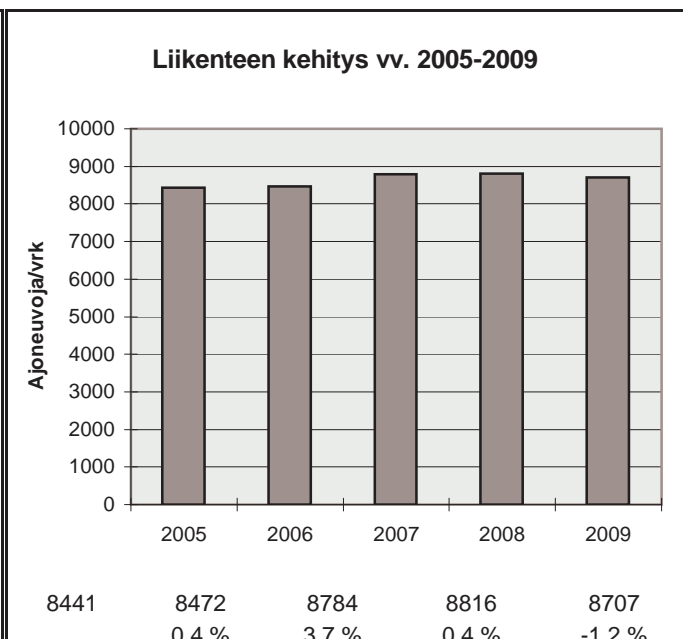

h	q	q/KVL	qras	qras/KVLras
1	1199	13,8 %	126	15,1 %
30	1045	12,0 %	82	9,8 %
100	946	10,9 %	77	9,2 %
150	903	10,4 %	74	8,9 %
300	839	9,6 %	70	8,4 %
1000	694	8,0 %	61	7,3 %
5000	292	3,4 %	26	3,1 %

Vuoden 2009 liikennemäärät:

KVL	2401	KVLras	239	Tieosa =	7	Suunta1 =	Joensuu
KAVL	2356	KAVLras	302	Etäisyys =	5100	Suunta2 =	Kuopio
KKVL	2803	KKVLras	251	Kaistoja =	2		

Liikenteen koostumus:

	Ha	Ha+pk	Ha+av	La	Kaip	Kapp	Katp	Kevyet	Raskaat
Arkiliikenne	83,9 %	2,8 %	0,5 %	1,8 %	2,9 %	1,5 %	6,6 %	87,2 %	12,8 %
Koko vuosi	86,3 %	3,2 %	0,6 %	1,6 %	2,2 %	1,2 %	4,9 %	90,0 %	10,0 %

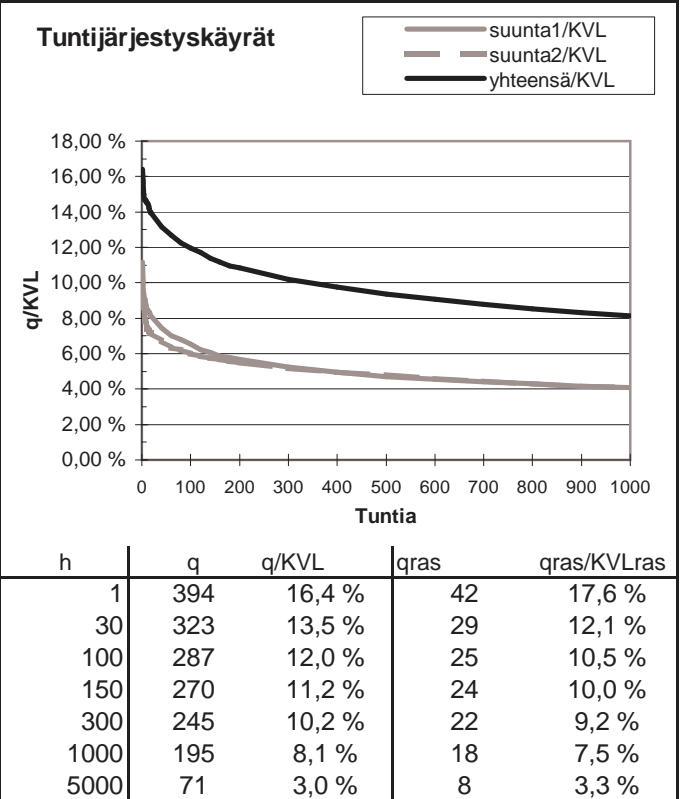
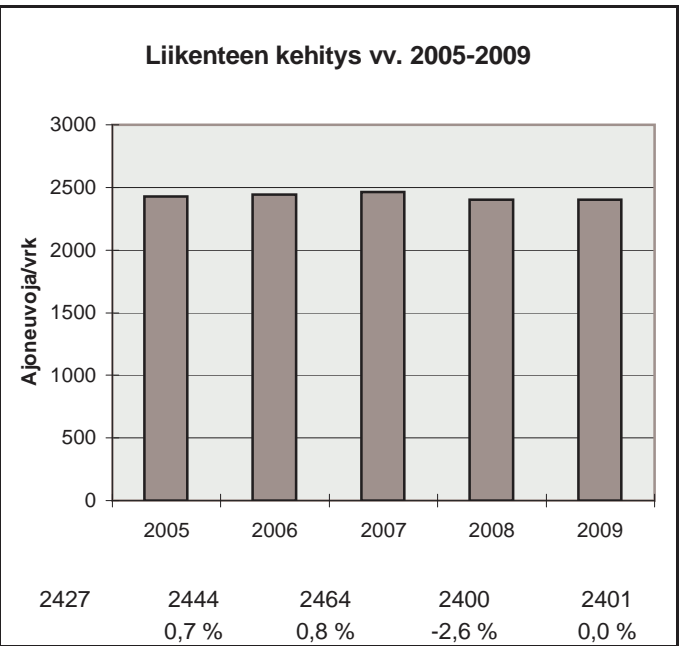
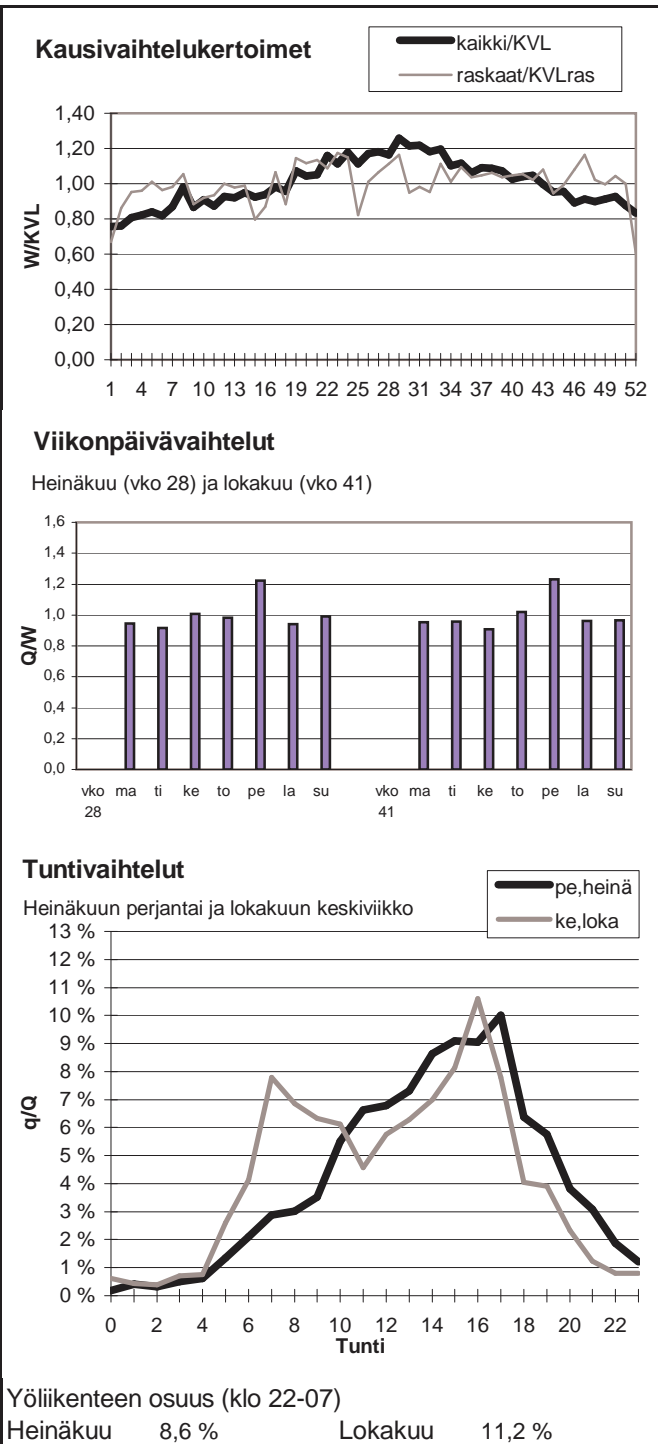

Vuoden 2009 liikennemäärät:

KVL	946	KVLras	108	Tieosa =	13	Suunta1 =	Nurmes
KAVL	837	KAVLras	136	Etäisyys =	6500	Suunta2 =	Kuopio
KKVL	1241	KKVLras	114	Kaistoja =	2		

Liikenteen koostumus:

	Ha	Ha+pk	Ha+av	La	Kaip	Kapp	Katp	Kevyet	Raskaat
Arkiliikenne	79,4 %	3,4 %	1,0 %	1,2 %	4,8 %	1,5 %	8,6 %	83,8 %	16,2 %
Koko vuosi	83,9 %	3,7 %	0,9 %	1,1 %	3,6 %	1,0 %	5,7 %	88,6 %	11,4 %

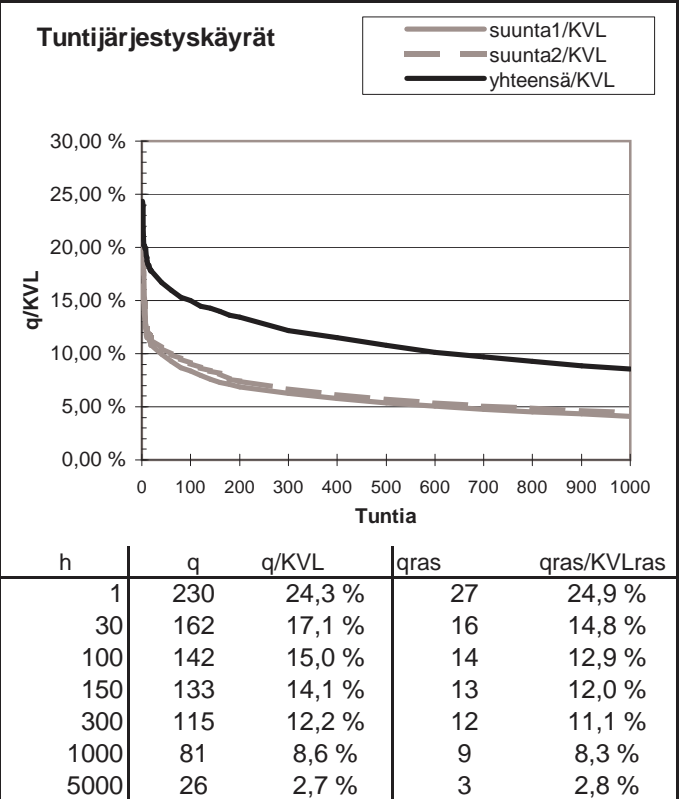
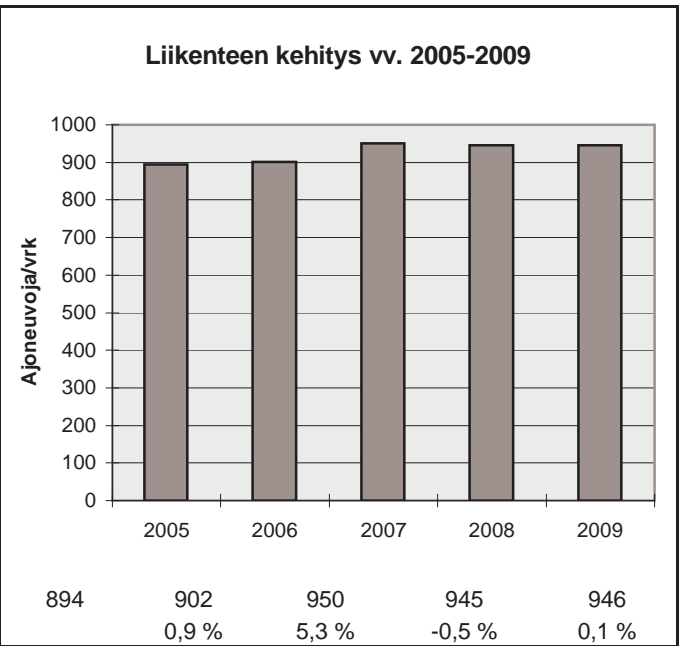
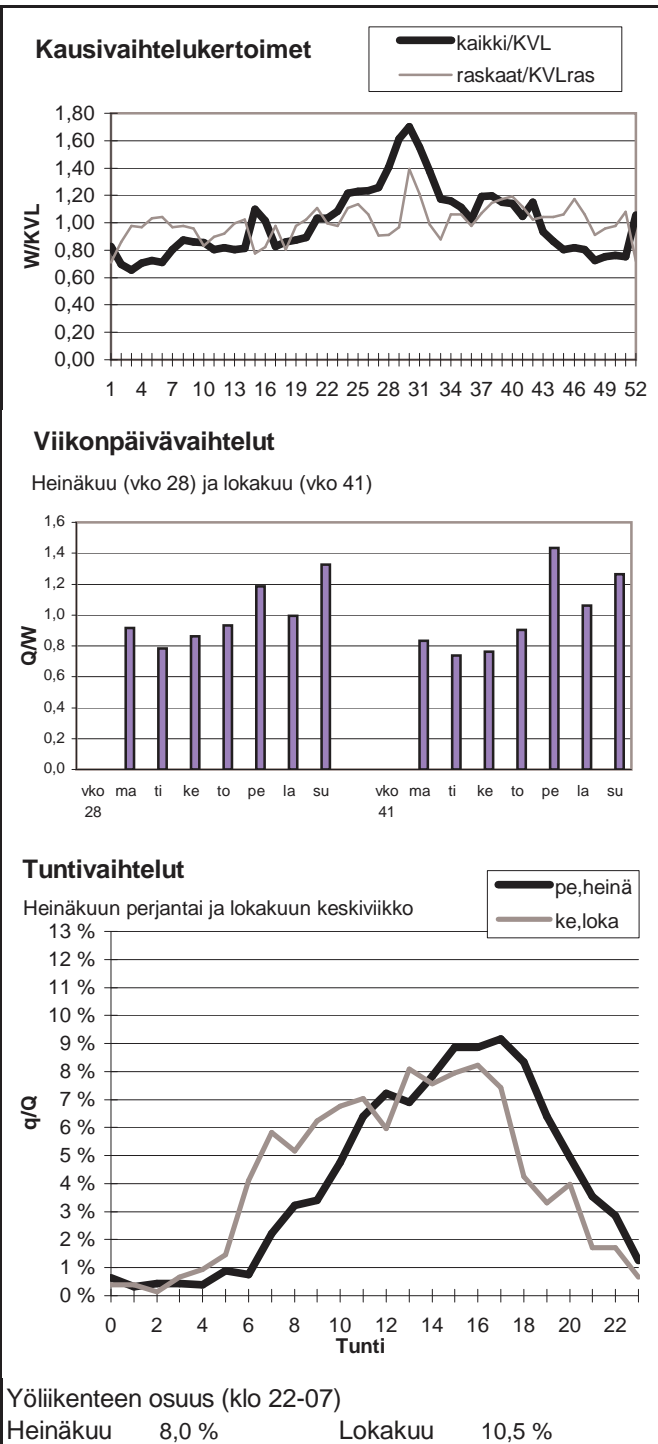

Vuoden 2009 liikennemäärät:

KVL	2212	KVLras	223	Tieosa =	24	Suunta1 =	Siilinjärvi
KAVL	2224	KAVLras	284	Etäisyys =	2183	Suunta2 =	Viitasaari
KKVL	2767	KKVLras	235	Kaistoja =	2		

Liikenteen koostumus:

	Ha	Ha+pk	Ha+av	La	Kaip	Kapp	Katp	Kevyet	Raskaat
Arkiliikenne	83,9 %	2,8 %	0,5 %	1,2 %	3,3 %	0,9 %	7,4 %	87,2 %	12,8 %
Koko vuosi	86,3 %	3,1 %	0,6 %	1,1 %	2,6 %	0,8 %	5,6 %	89,9 %	10,1 %

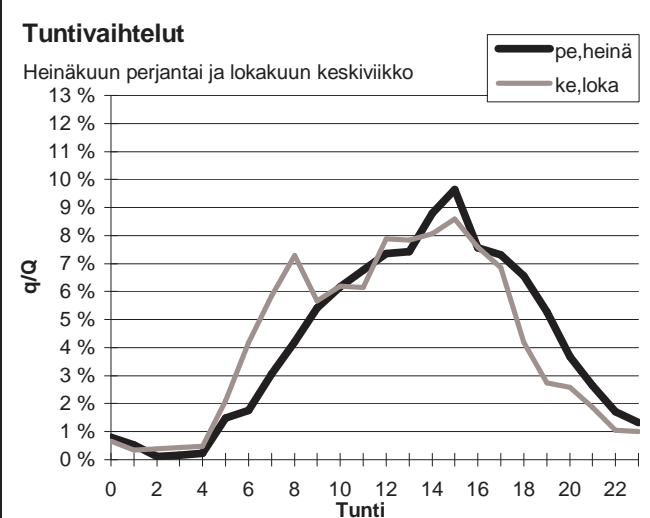
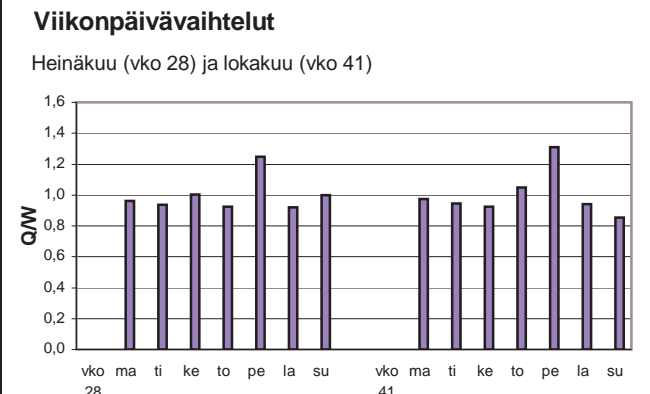
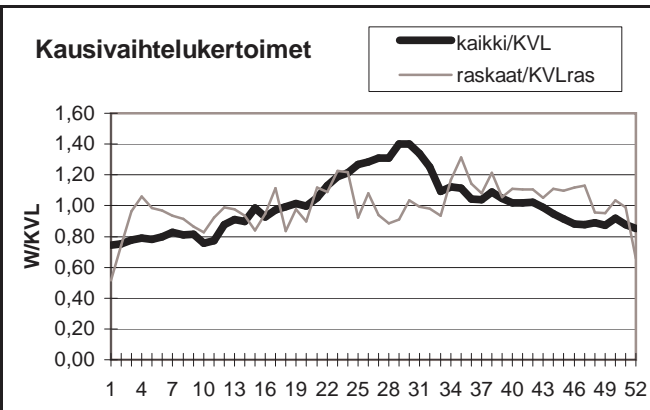

Yöliikenteen osuus (klo 22-07)

Heinäkuu	8,1 %	Lokakuu	10,7 %
----------	-------	---------	--------

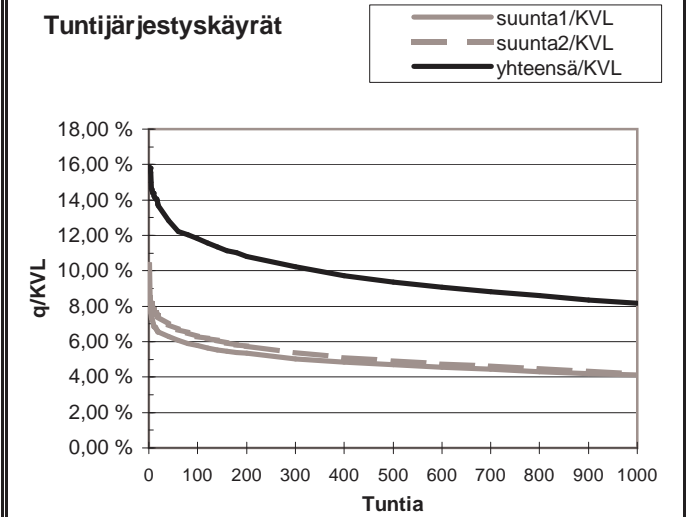
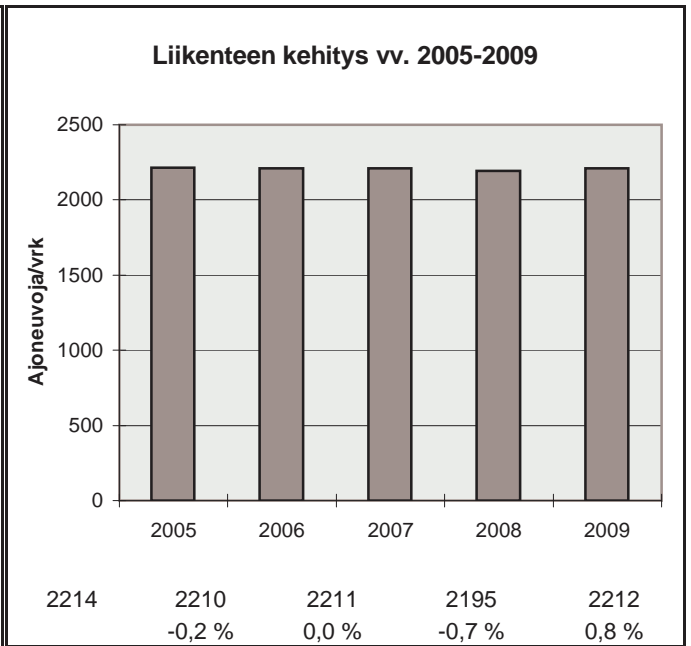

h	q	q/KVL	qras	qras/KVLras
1	351	15,9 %	39	17,5 %
30	289	13,1 %	30	13,5 %
100	261	11,8 %	27	12,1 %
150	248	11,2 %	26	11,7 %
300	226	10,2 %	24	10,8 %
1000	181	8,2 %	19	8,5 %
5000	65	2,9 %	6	2,7 %

Vuoden 2009 liikennemäärät:

KVL	1484	KVLras	158	Tieosa =	21	Suunta1 =	lisalmi
KAVL	1466	KAVLras	200	Etäisyys =	2200	Suunta2 =	Haapajärvi
KKVL	1761	KKVLras	152	Kaistoja =	2		

Liikenteen koostumus:

	Ha	Ha+pk	Ha+av	La	Kaip	Kapp	Katp	Kevyet	Raskaat
Arkiliikenne	83,1 %	2,5 %	0,7 %	1,5 %	3,6 %	1,0 %	7,5 %	86,3 %	13,7 %
Koko vuosi	85,8 %	2,8 %	0,7 %	1,3 %	3,0 %	0,8 %	5,6 %	89,4 %	10,6 %

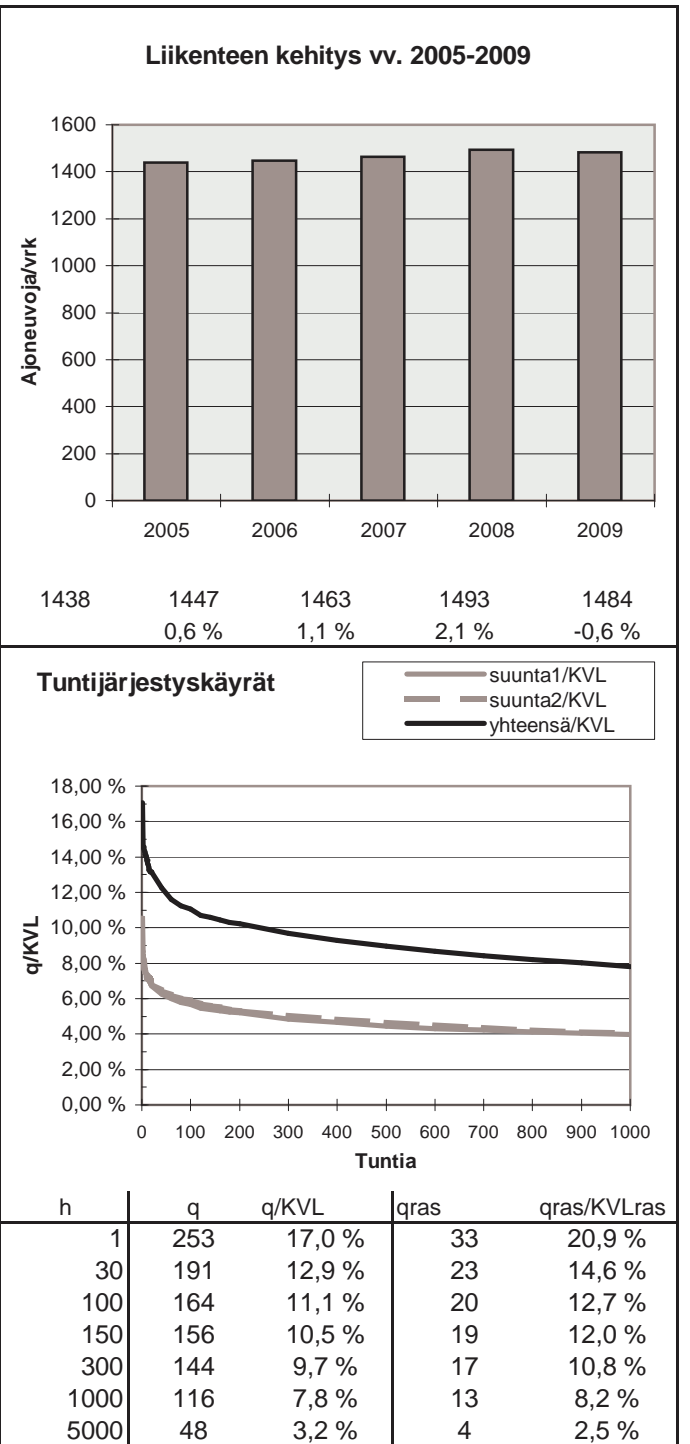
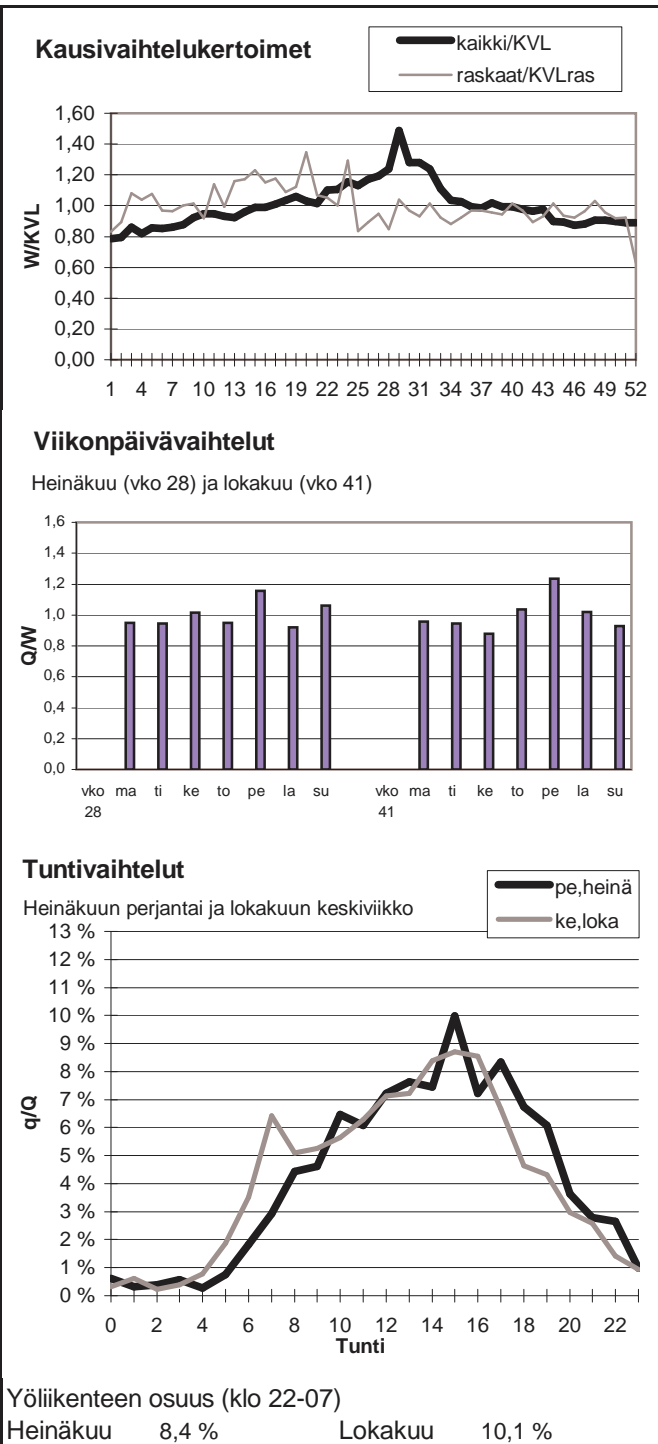

Vuoden 2009 liikennemäärät:

KVL	4982	KVLras	463	Tieosa =	323	Suunta1 =	Kuopio
KAVL	4799	KAVLras	581	Etäisyys =	4500	Suunta2 =	Jyväskylä
KKVL	5946	KKVLras	463	Kaistoja =	2		

Liikenteen koostumus:

	Ha	Ha+pk	Ha+av	La	Kaip	Kapp	Katp	Kevyet	Raskaat
Arkiliikenne	84,9 %	2,5 %	0,5 %	0,7 %	3,1 %	1,0 %	7,3 %	87,9 %	12,1 %
Koko vuosi	87,4 %	2,8 %	0,5 %	0,7 %	2,4 %	0,7 %	5,5 %	90,7 %	9,3 %

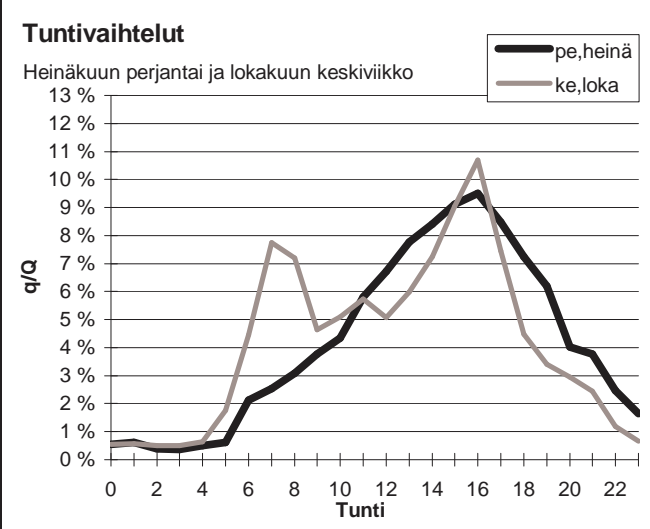
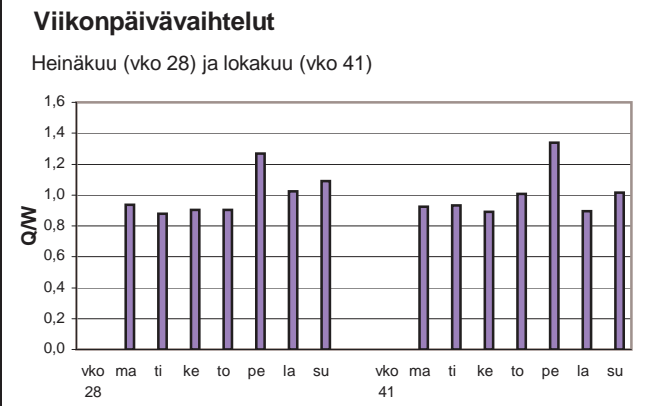
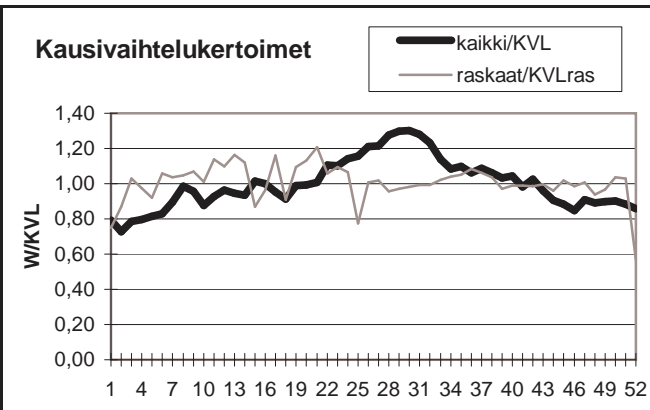

Yöliikenteen osuus (klo 22-07)

Heinäkuu	9,3 %	Lokakuu	10,8 %
----------	-------	---------	--------

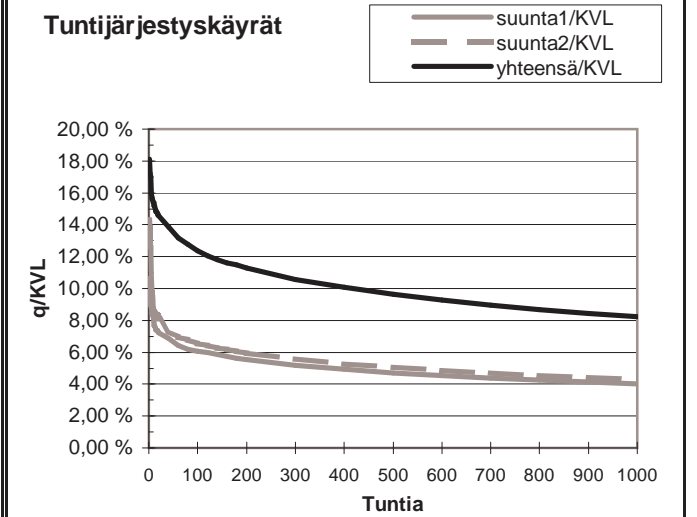
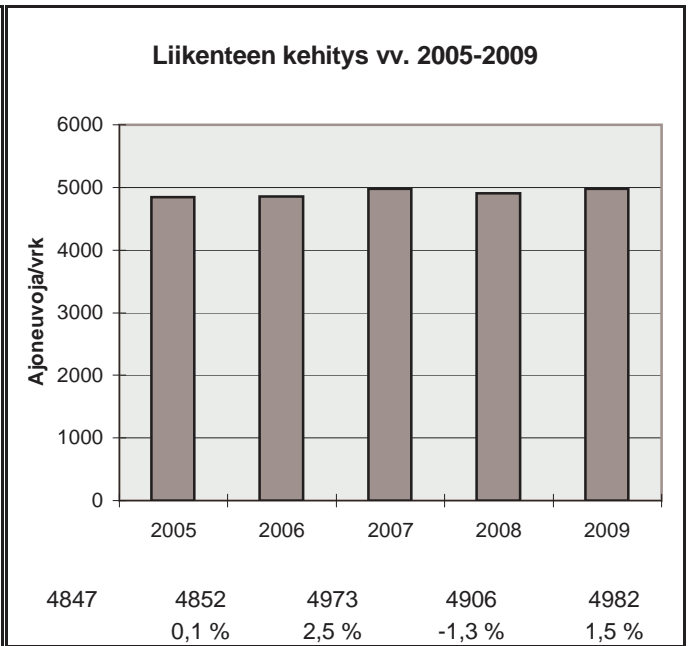

h	q	q/KVL	qras	qras/KVLras
1	903	18,1 %	59	12,7 %
30	707	14,2 %	46	9,9 %
100	616	12,4 %	42	9,1 %
150	585	11,7 %	41	8,9 %
300	526	10,6 %	38	8,2 %
1000	411	8,3 %	33	7,1 %
5000	152	3,1 %	16	3,5 %

Vuoden 2009 liikennemäärät:

KVL	1659	KVLras	197	Tieosa =	28	Suunta1 =	lisalmi
KAVL	1629	KAVLras	246	Etäisyys =	6760	Suunta2 =	Oulu
KKVL	1963	KKVLras	217	Kaistoja =	2		

Liikenteen koostumus:

	Ha	Ha+pk	Ha+av	La	Kaip	Kapp	Katp	Kevyet	Raskaat
Arkiliikenne	80,6 %	3,4 %	1,0 %	1,8 %	3,2 %	1,6 %	8,4 %	84,9 %	15,1 %
Koko vuosi	83,4 %	3,7 %	1,0 %	1,6 %	2,7 %	1,4 %	6,3 %	88,1 %	11,9 %

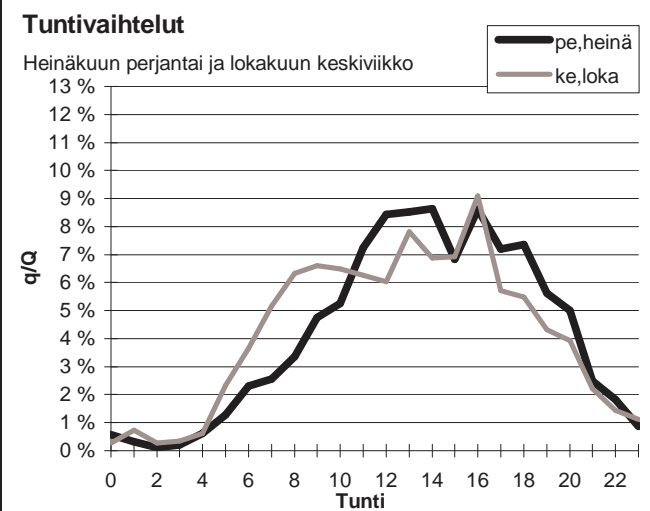
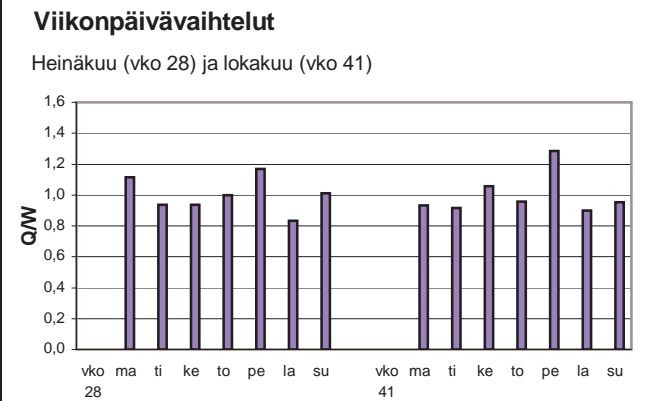
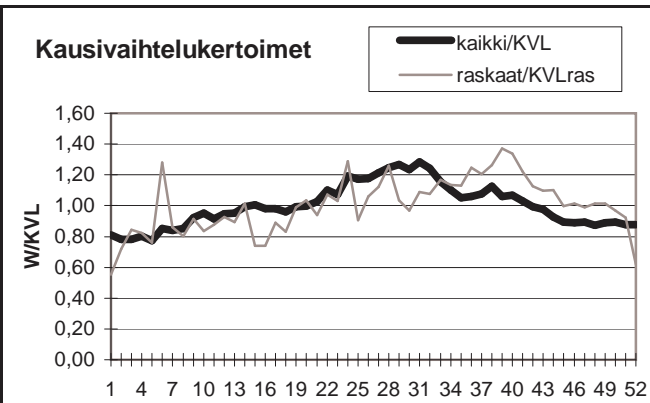

Yöliikenteen osuus (klo 22-07)

Heinäkuu	8,1 %	Lokakuu	10,8 %
----------	-------	---------	--------

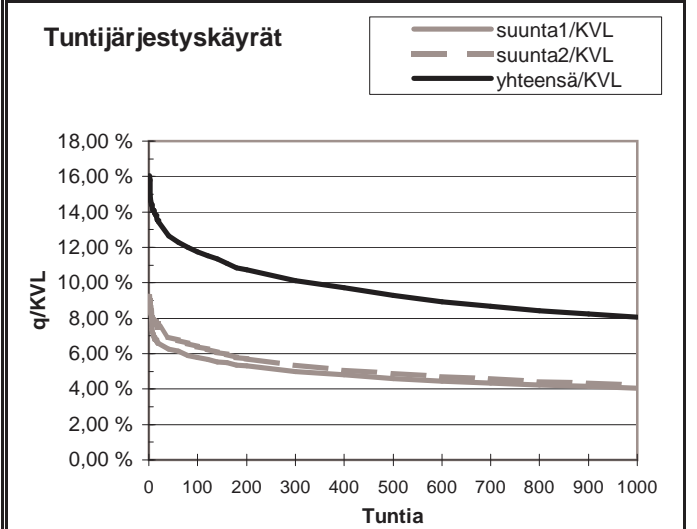
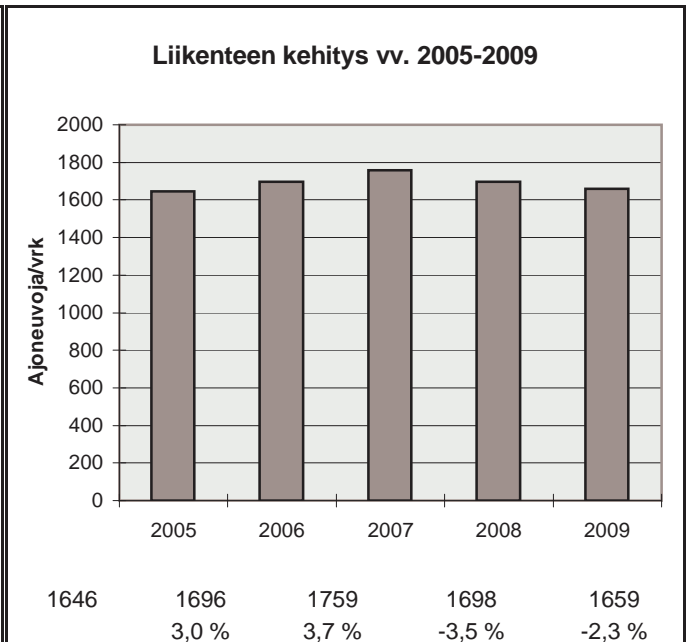

h	q	q/KVL	qras	qras/KVLras
1	266	16,0 %	38	19,3 %
30	216	13,0 %	30	15,2 %
100	195	11,8 %	27	13,7 %
150	185	11,2 %	25	12,7 %
300	168	10,1 %	23	11,7 %
1000	134	8,1 %	17	8,6 %
5000	52	3,1 %	5	2,5 %

Vuoden 2009 liikennemäärät:

KVL	3358	KVLras	201	Tieosa =	6	Suunta1 =	Nilsinä
KAVL	3234	KAVLras	256	Etäisyys =	3000	Suunta2 =	Siilinjärvi
KKVL	3852	KKVLras	204	Kaistoja =	2		

Liikenteen koostumus:

	Ha	Ha+pk	Ha+av	La	Kaip	Kapp	Katp	Kevyet	Raskaat
Arkiliikenne	88,7 %	3,0 %	0,4 %	0,9 %	2,7 %	0,6 %	3,7 %	92,1 %	7,9 %
Koko vuosi	90,4 %	3,2 %	0,4 %	0,8 %	2,1 %	0,4 %	2,6 %	94,0 %	6,0 %

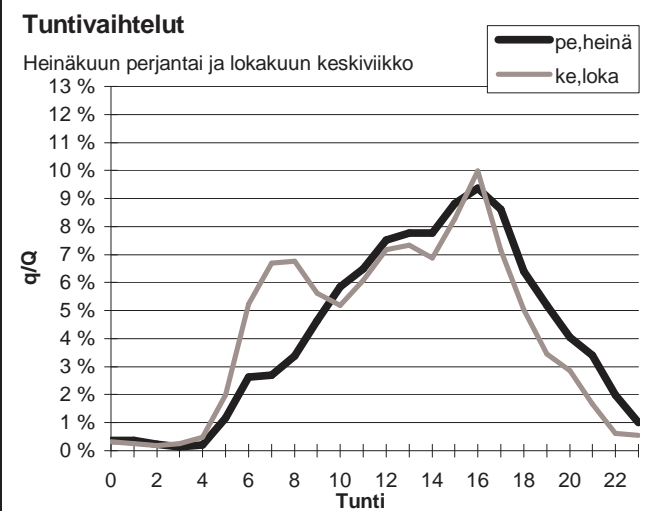
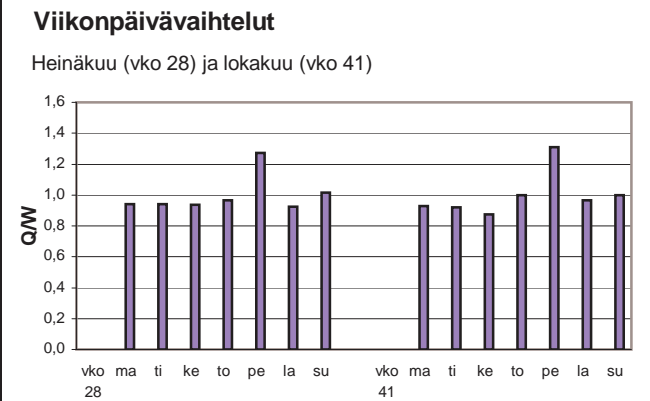
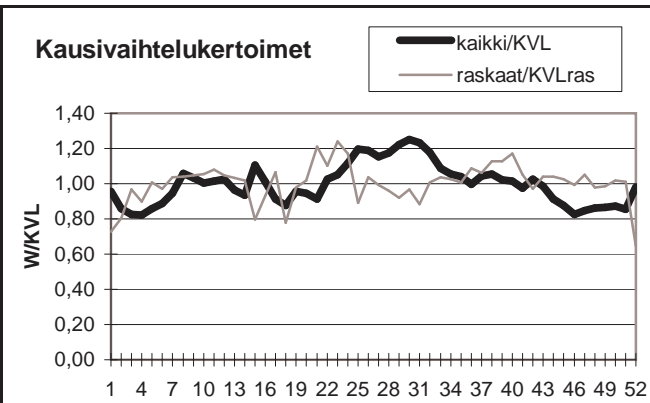

Yöliikenteen osuus (klo 22-07)

Heinäkuu	8,1 %	Lokakuu	9,9 %
----------	-------	---------	-------

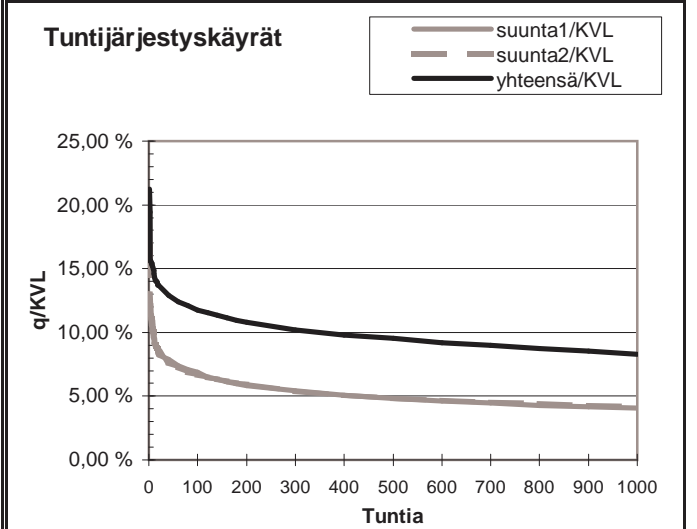
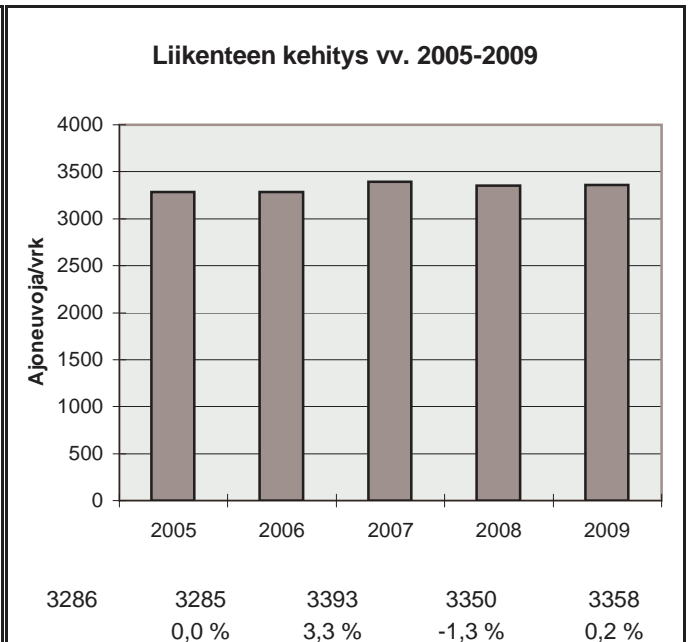

h	q	q/KVL	qras	qras/KVLras
1	713	21,2 %	34	16,9 %
30	443	13,2 %	26	13,0 %
100	395	11,8 %	24	12,0 %
150	378	11,3 %	23	11,5 %
300	342	10,2 %	21	10,5 %
1000	279	8,3 %	17	8,5 %
5000	100	3,0 %	5	2,5 %

Vuoden 2009 liikennemäärät:

KVL	13966	KVLras	935	Tieosa =	158	Suunta1 =	Kuopio
KAVL	13974	KAVLras	1181	Etäisyys =	1170	Suunta2 =	Varkaus
KKVL	16112	KKVLras	932	Kaistoja =	4		

Liikenteen koostumus:

	Ha	Ha+pk	Ha+av	La	Kaip	Kapp	Katp	Kevyet	Raskaat
Arkiliikenne	88,9 %	2,1 %	0,5 %	0,7 %	3,2 %	1,0 %	3,4 %	91,6 %	8,4 %
Koko vuosi	90,4 %	2,4 %	0,6 %	0,7 %	2,6 %	0,8 %	2,6 %	93,3 %	6,7 %

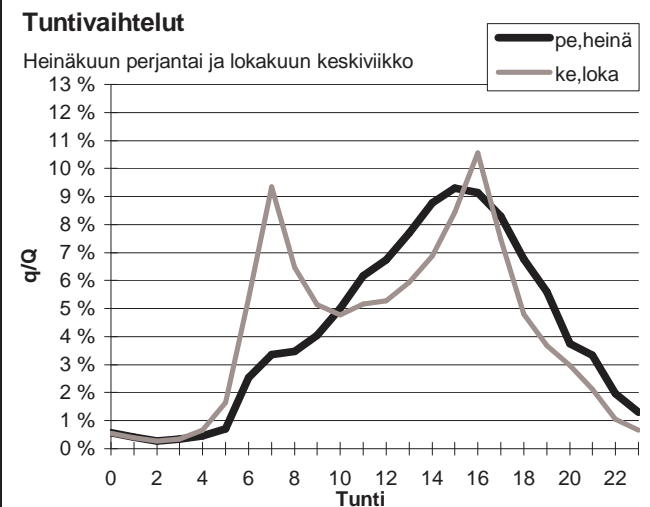
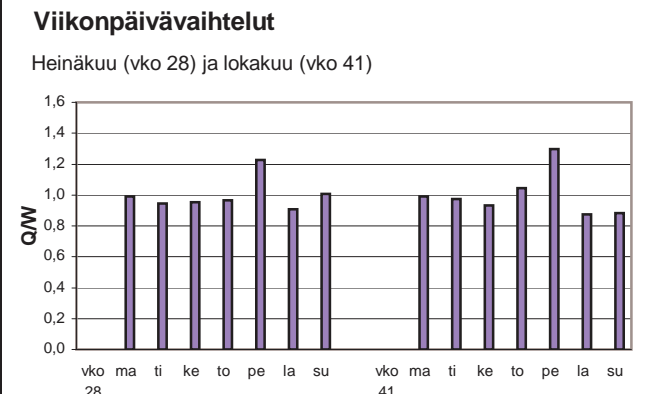
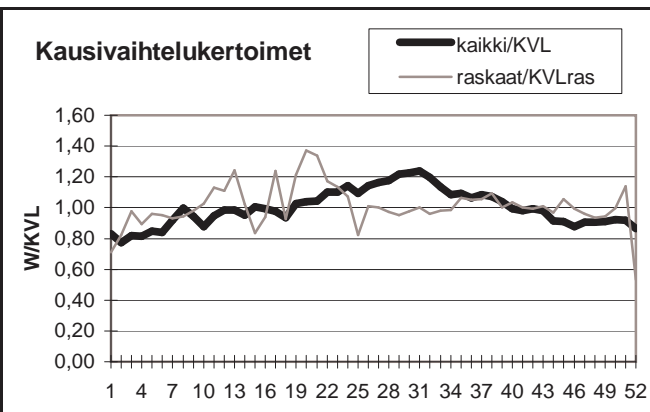

Yöliikenteen osuus (klo 22-07)

Heinäkuu	8,5 %	Lokakuu	11,0 %
----------	-------	---------	--------

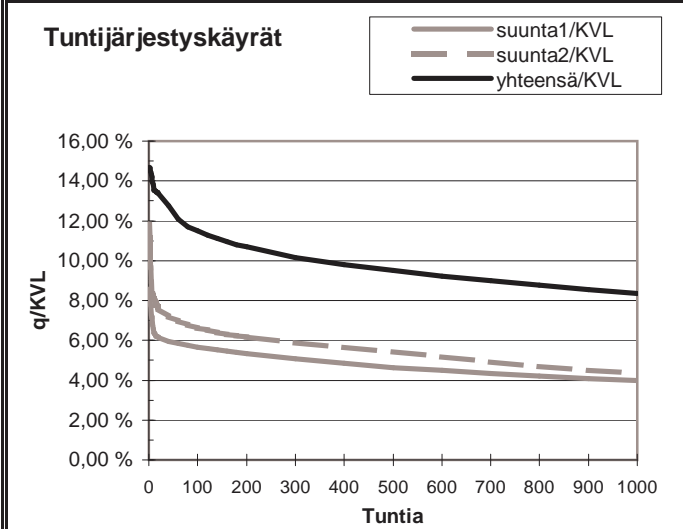
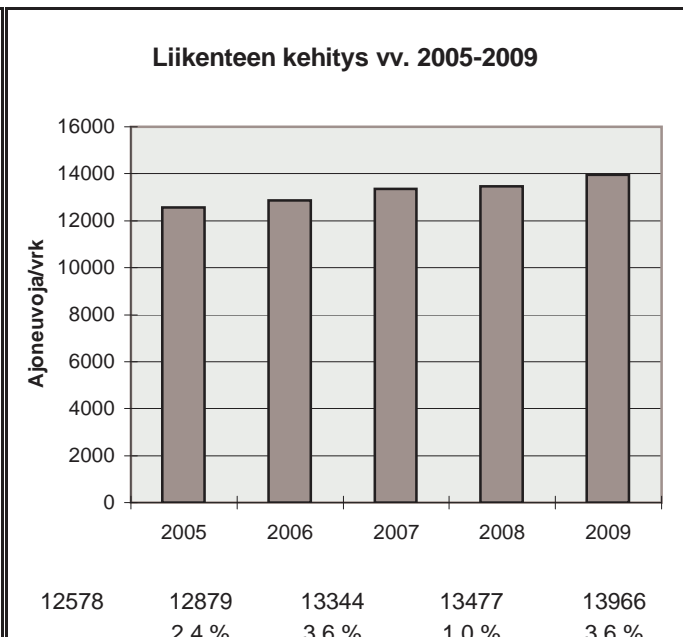

h	q	q/KVL	qras	qras/KVLras
1	2052	14,7 %	142	15,2 %
30	1834	13,1 %	114	12,2 %
100	1605	11,5 %	100	10,7 %
150	1545	11,1 %	96	10,3 %
300	1420	10,2 %	88	9,4 %
1000	1168	8,4 %	72	7,7 %
5000	438	3,1 %	28	3,0 %

Vuoden 2009 liikennemäärät:

KVL	5964	KVLras	552	Tieosa =	217	Suunta1 =	Kajaani
KAVL	5883	KAVLras	708	Etäisyys =	4750	Suunta2 =	Kuopio
KKVL	6978	KKVLras	628	Kaistoja =	2		

Liikenteen koostumus:

	Ha	Ha+pk	Ha+av	La	Kaip	Kapp	Katp	Kevyet	Raskaat
Arkiliikenne	83,8 %	3,2 %	1,0 %	0,6 %	4,0 %	1,2 %	6,3 %	88,0 %	12,0 %
Koko vuosi	86,2 %	3,5 %	1,0 %	0,6 %	3,1 %	0,9 %	4,7 %	90,7 %	9,3 %

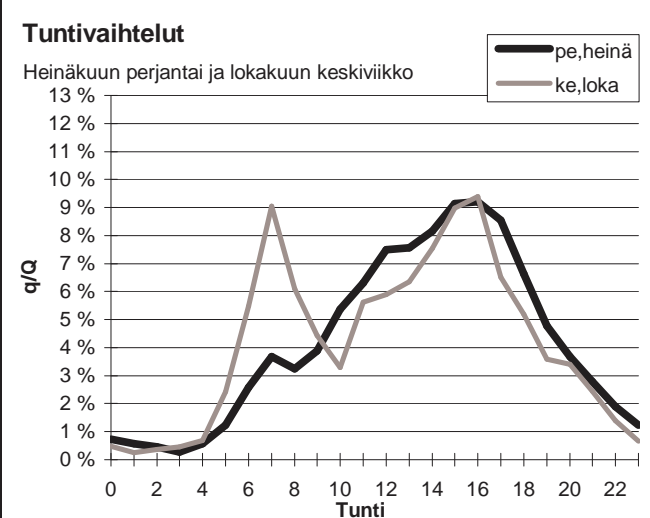
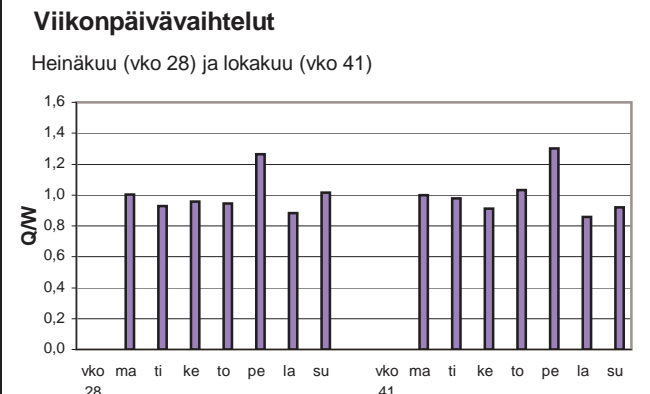
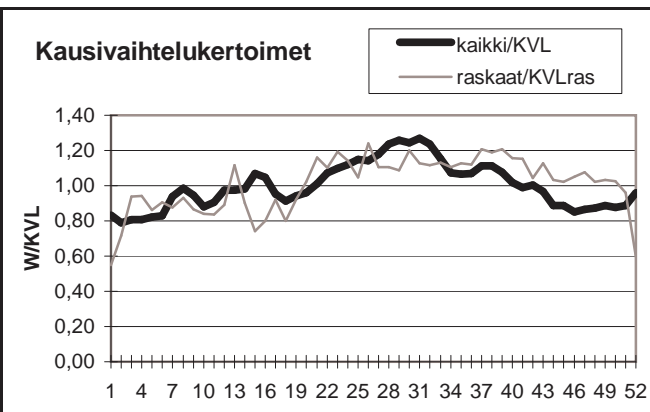

Yöliikenteen osuus (klo 22-07)

Heinäkuu	9,5 %	Lokakuu	12,2 %
----------	-------	---------	--------

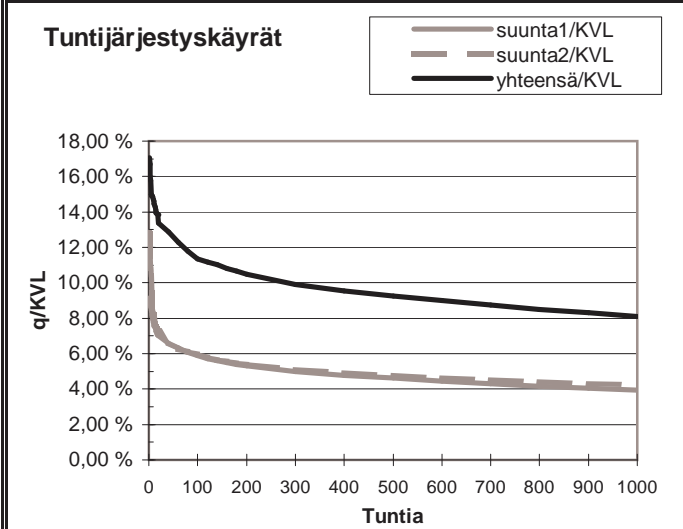
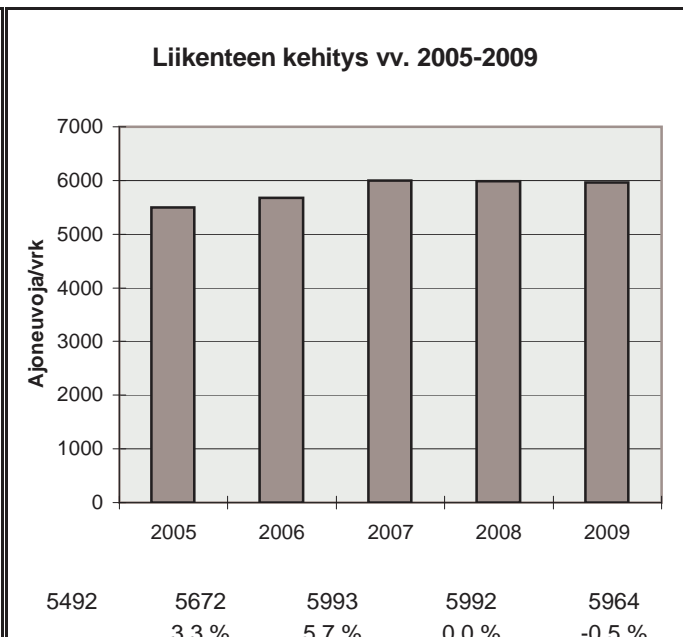

h	q	q/KVL	qras	qras/KVLras
1	1017	17,1 %	88	15,9 %
30	774	13,0 %	72	13,0 %
100	677	11,4 %	66	11,9 %
150	653	10,9 %	64	11,6 %
300	590	9,9 %	59	10,7 %
1000	483	8,1 %	49	8,9 %
5000	189	3,2 %	14	2,5 %

Vuoden 2009 liikennemäärät:

KVL	6602	KVLras	412	Tieosa =	3	Suunta1 =	Joensuu
KAVL	6762	KAVLras	519	Etäisyys =	3786	Suunta2 =	Kuopio
KKVL	7756	KKVLras	462	Kaistoja =	2		

Liikenteen koostumus:

	Ha	Ha+pk	Ha+av	La	Kaip	Kapp	Katp	Kevyet	Raskaat
Arkiliikenne	88,6 %	3,3 %	0,4 %	0,8 %	2,7 %	0,6 %	3,6 %	92,3 %	7,7 %
Koko vuosi	89,8 %	3,5 %	0,4 %	0,7 %	2,3 %	0,5 %	2,8 %	93,8 %	6,2 %

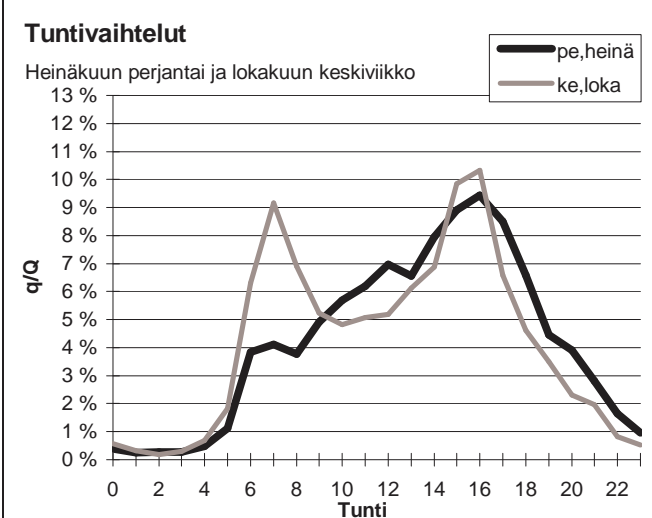
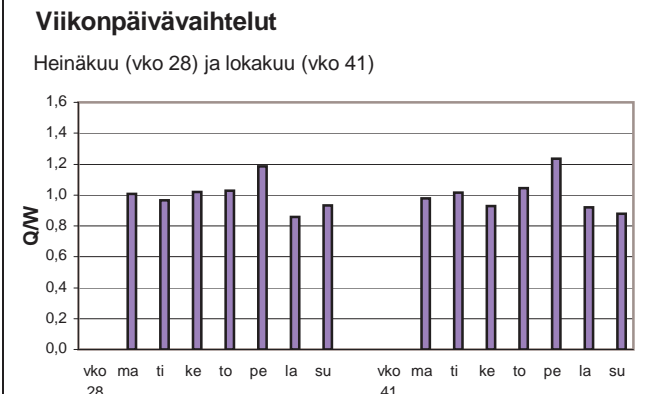
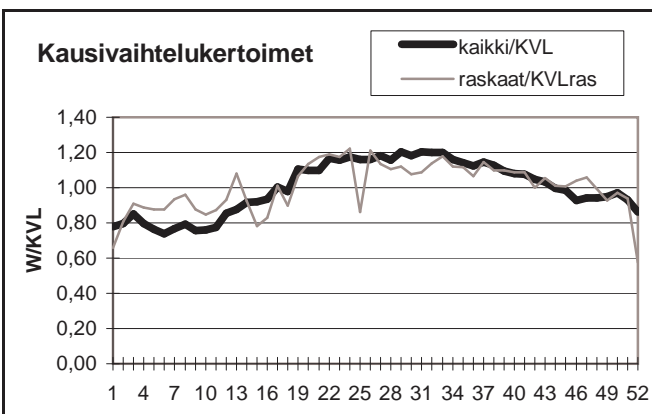

Yöliikenteen osuus (klo 22-07)

Heinäkuu	9,2 %	Lokakuu	11,5 %
----------	-------	---------	--------

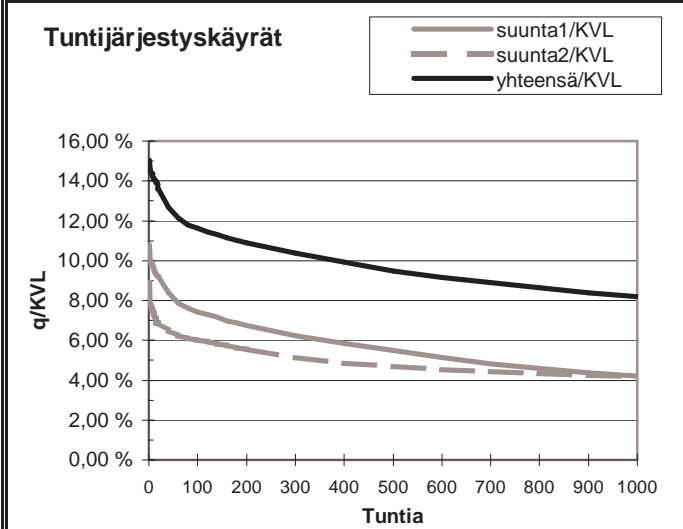
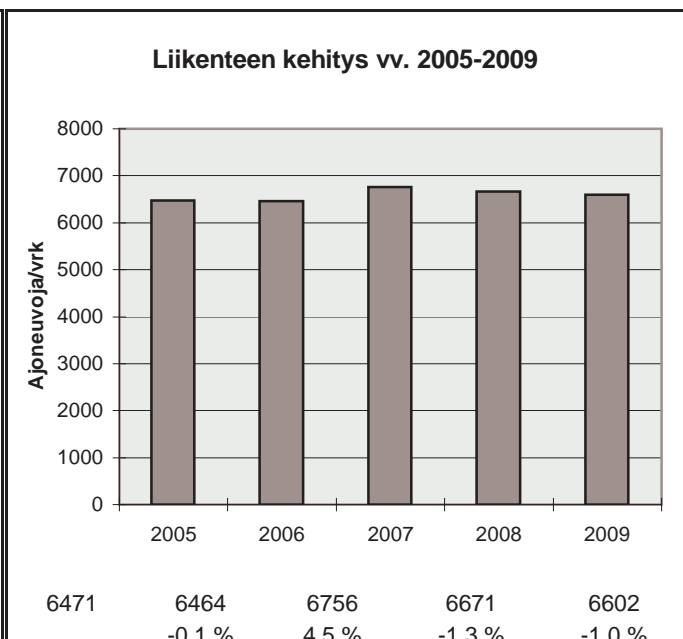

h	q	q/KVL	qras	qras/KVLras
1	993	15,0 %	65	15,8 %
30	867	13,1 %	47	11,4 %
100	767	11,6 %	44	10,7 %
150	741	11,2 %	42	10,2 %
300	685	10,4 %	39	9,5 %
1000	540	8,2 %	33	8,0 %
5000	196	3,0 %	12	2,9 %

Vuoden 2009 liikennemäärät:

KVL	29756	KVLras	1605	Tieosa =	201	Suunta1 =	Siilinjärvi
KAVL	32060	KAVLras	2067	Etäisyys =	2150	Suunta2 =	Kuopio
KKVL	31195	KKVLras	1674	Kaistoja =	4		

Liikenteen koostumus:

	Ha	Ha+pk	Ha+av	La	Kaip	Kapp	Katp	Kevyet	Raskaat
Arkiliikenne	91,5 %	1,8 %	0,2 %	0,5 %	2,6 %	0,5 %	2,8 %	93,6 %	6,4 %
Koko vuosi	92,4 %	1,9 %	0,3 %	0,5 %	2,1 %	0,4 %	2,3 %	94,6 %	5,4 %

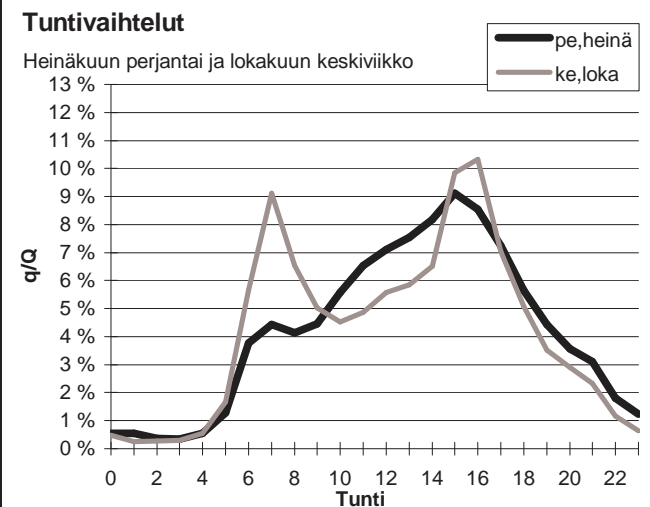
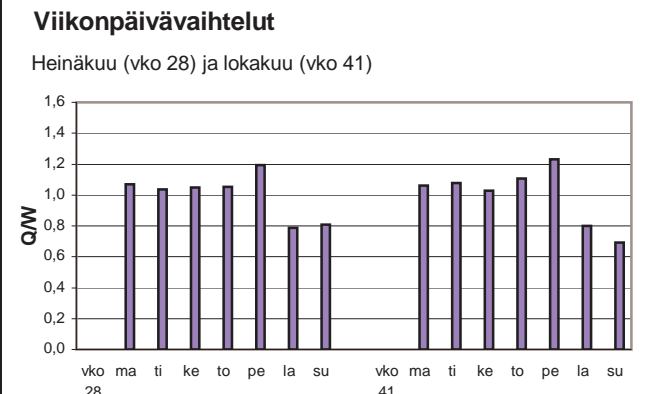
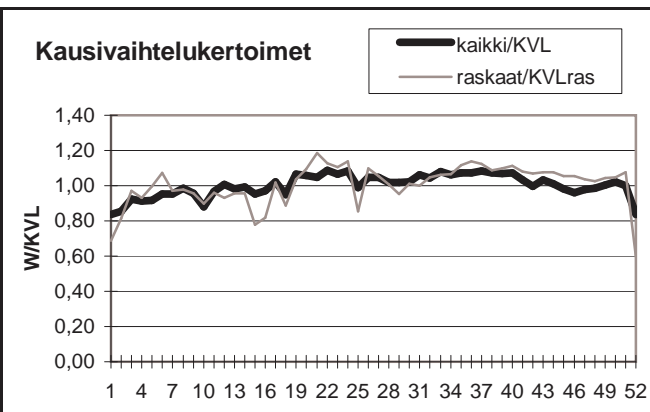

Yöliikenteen osuus (klo 22-07)

Heinäkuu	10,4 %	Lokakuu	11,0 %
----------	--------	---------	--------

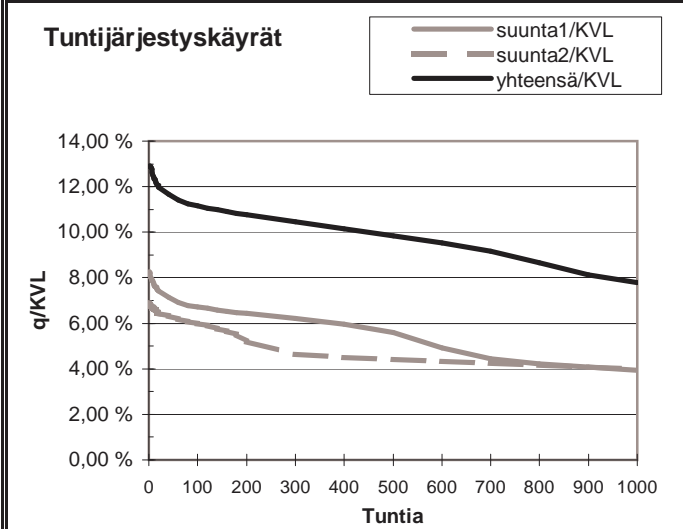
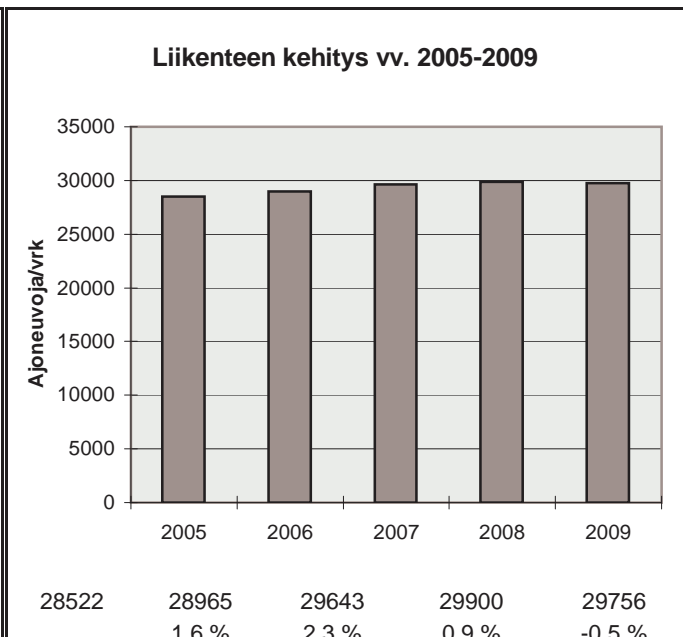

h	q	q/KVL	qras	qras/KVLras
1	3838	12,9 %	173	10,8 %
30	3489	11,7 %	160	10,0 %
100	3318	11,2 %	153	9,5 %
150	3257	10,9 %	150	9,3 %
300	3114	10,5 %	144	9,0 %
1000	2314	7,8 %	129	8,0 %
5000	926	3,1 %	44	2,7 %

Vuoden 2009 liikennemäärät:

KVL	30880	KVLras	1619	Tieosa =	202	Suunta1 =	Siilinjärvi
KAVL	33124	KAVLras	2094	Etäisyys =	1750	Suunta2 =	Kuopio
KKVL	32556	KKVLras	1690	Kaistoja =	4		

Liikenteen koostumus:

	Ha	Ha+pk	Ha+av	La	Kaip	Kapp	Katp	Kevyet	Raskaat
Arkiliikenne	91,7 %	1,8 %	0,2 %	0,7 %	2,4 %	0,5 %	2,7 %	93,7 %	6,3 %
Koko vuosi	92,5 %	2,0 %	0,2 %	0,7 %	2,0 %	0,4 %	2,2 %	94,8 %	5,2 %

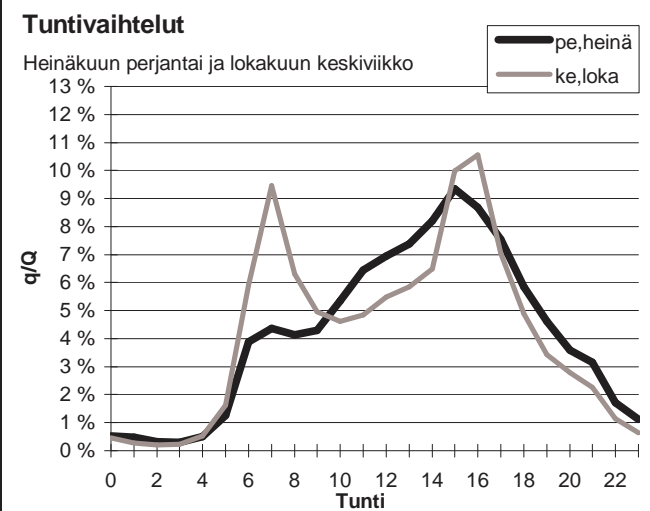
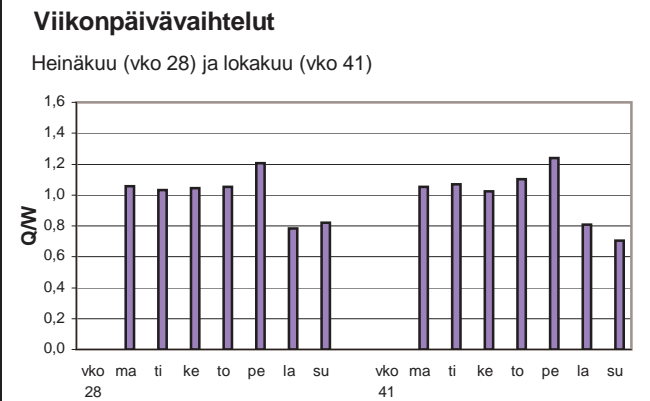
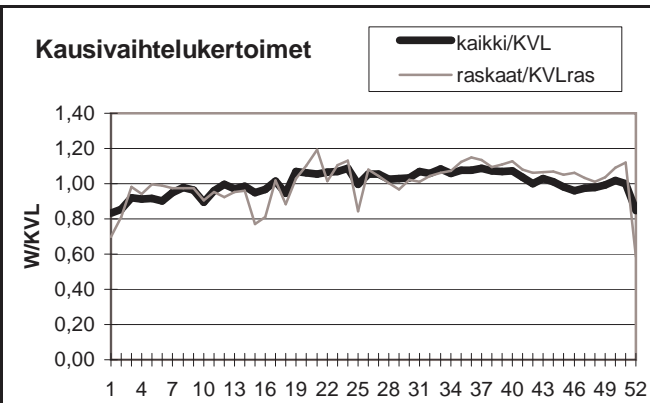

Yöliikenteen osuus (klo 22-07)

Heinäkuu	10,1 %	Lokakuu	11,0 %
----------	--------	---------	--------

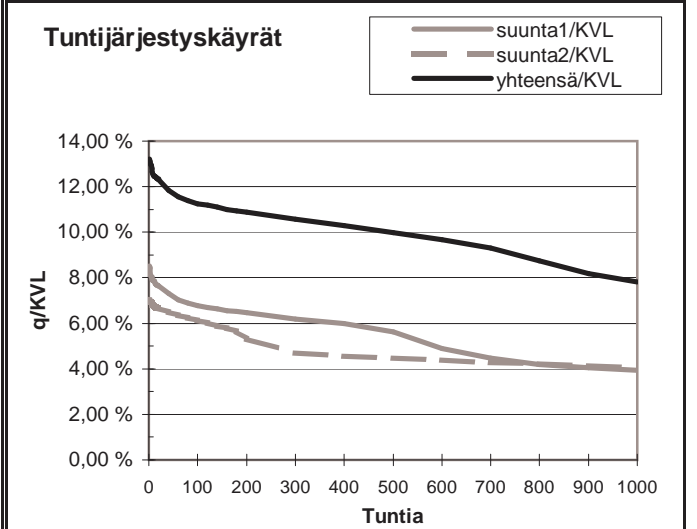
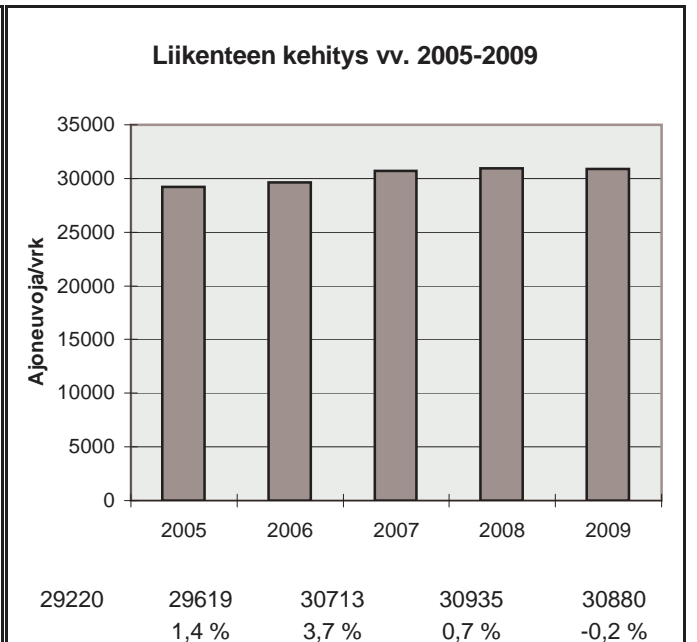

h	q	q/KVL	qras	qras/KVLras
1	4079	13,2 %	187	11,5 %
30	3715	12,0 %	169	10,4 %
100	3476	11,3 %	160	9,9 %
150	3413	11,1 %	156	9,6 %
300	3264	10,6 %	150	9,3 %
1000	2414	7,8 %	134	8,3 %
5000	960	3,1 %	42	2,6 %

Vuoden 2009 liikennemäärät:

KVL	31879	KVLras	1788	Tieosa =	159	Suunta1 =	Kuopio
KAVL	34250	KAVLras	2268	Etäisyys =	3490	Suunta2 =	Leppävirta
KKVL	33256	KKVLras	1817	Kaistoja =	4		

Liikenteen koostumus:

	Ha	Ha+pk	Ha+av	La	Kaip	Kapp	Katp	Kevyet	Raskaat
Arkiliikenne	91,2 %	1,8 %	0,3 %	0,4 %	2,9 %	0,5 %	2,8 %	93,4 %	6,6 %
Koko vuosi	92,2 %	1,9 %	0,3 %	0,4 %	2,5 %	0,4 %	2,3 %	94,4 %	5,6 %

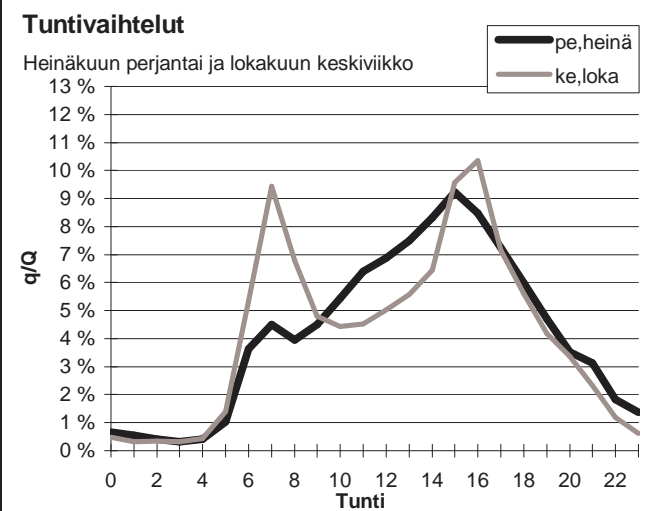
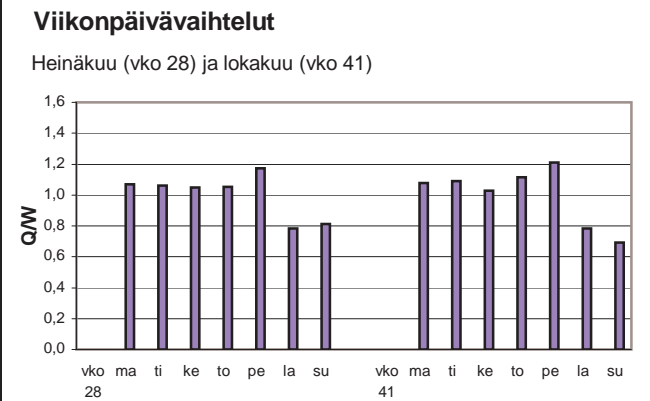
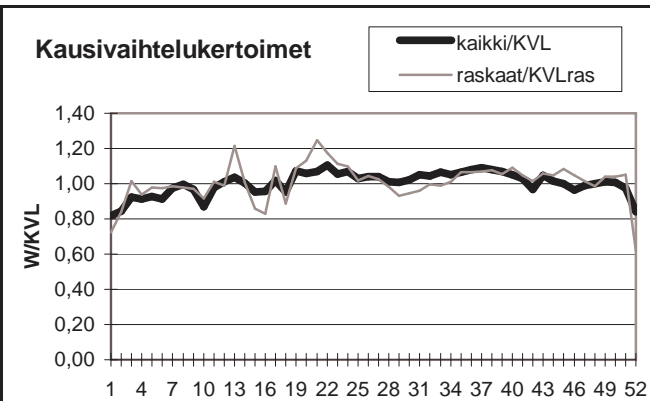

Yöliikenteen osuus (klo 22-07)

Heinäkuu	10,2 %	Lokakuu	10,4 %
----------	--------	---------	--------

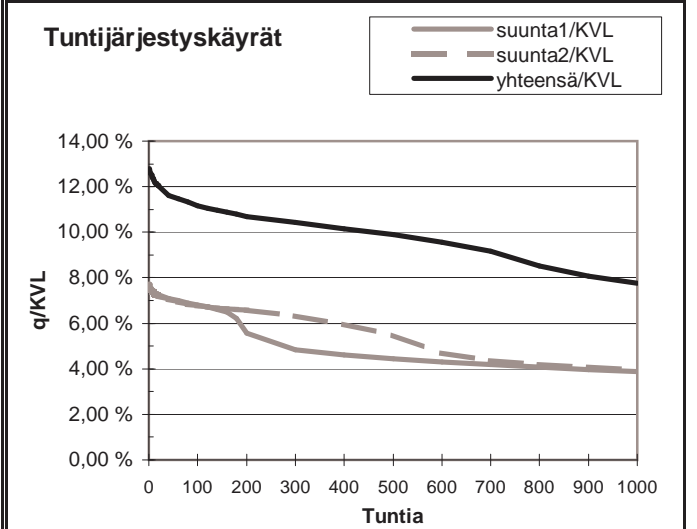
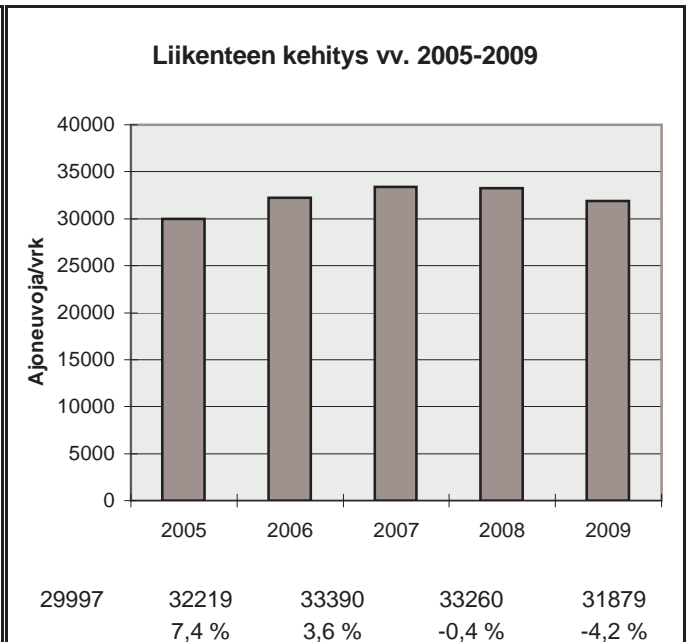

h	q	q/KVL	qras	qras/KVLras
1	4076	12,8 %	217	12,1 %
30	3735	11,7 %	184	10,3 %
100	3557	11,2 %	173	9,7 %
150	3480	10,9 %	169	9,5 %
300	3324	10,4 %	161	9,0 %
1000	2476	7,8 %	143	8,0 %
5000	1046	3,3 %	50	2,8 %

Vuoden 2009 liikennemäärät:

KVL	4259	KVLras	252	Tieosa =	3	Suunta1 =	Nilsjä
KAVL	4079	KAVLras	317	Etäisyys =	2610	Suunta2 =	Siilinjärvi
KKVL	4945	KKVLras	257	Kaistoja =	2		

Liikenteen koostumus:

	Ha	Ha+pk	Ha+av	La	Kaip	Kapp	Katp	Kevyet	Raskaat
Arkiliikenne	88,4 %	3,3 %	0,5 %	0,7 %	2,8 %	0,6 %	3,7 %	92,2 %	7,8 %
Koko vuosi	90,0 %	3,5 %	0,5 %	0,6 %	2,2 %	0,5 %	2,7 %	94,1 %	5,9 %

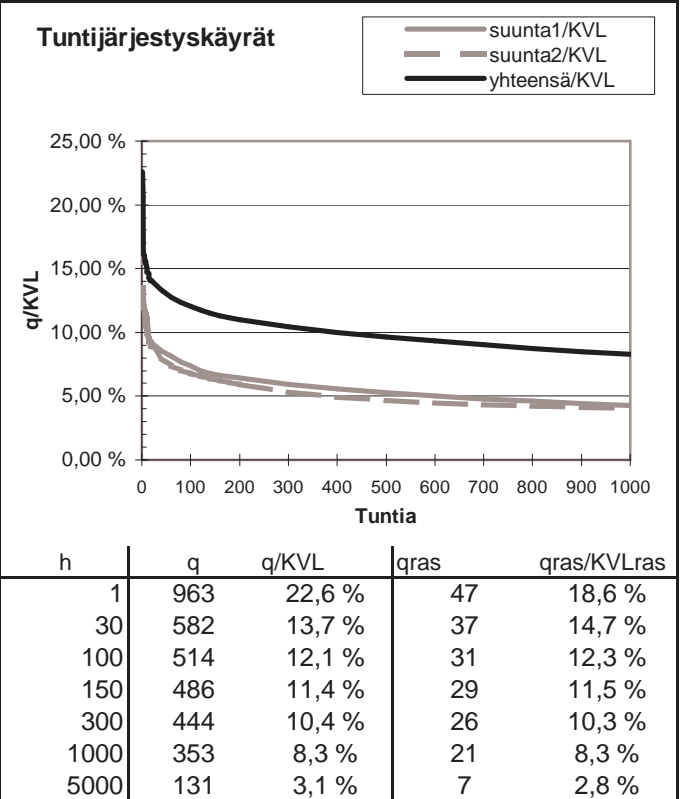
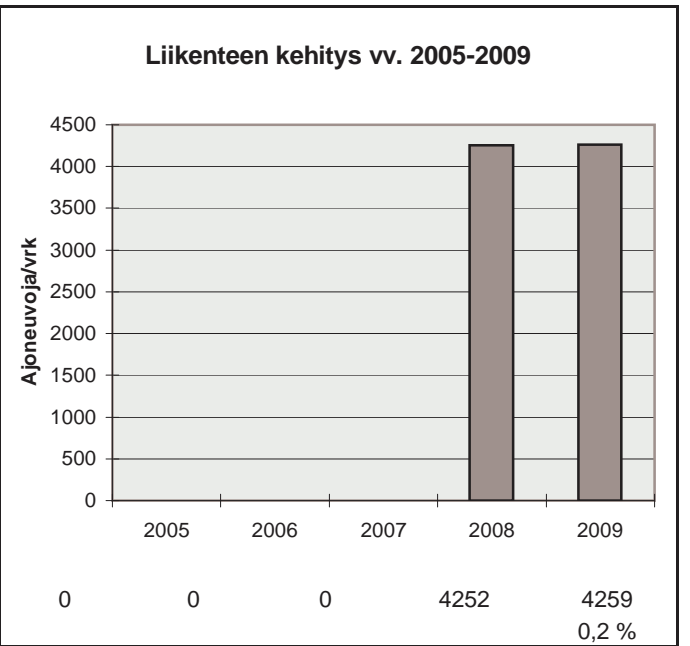
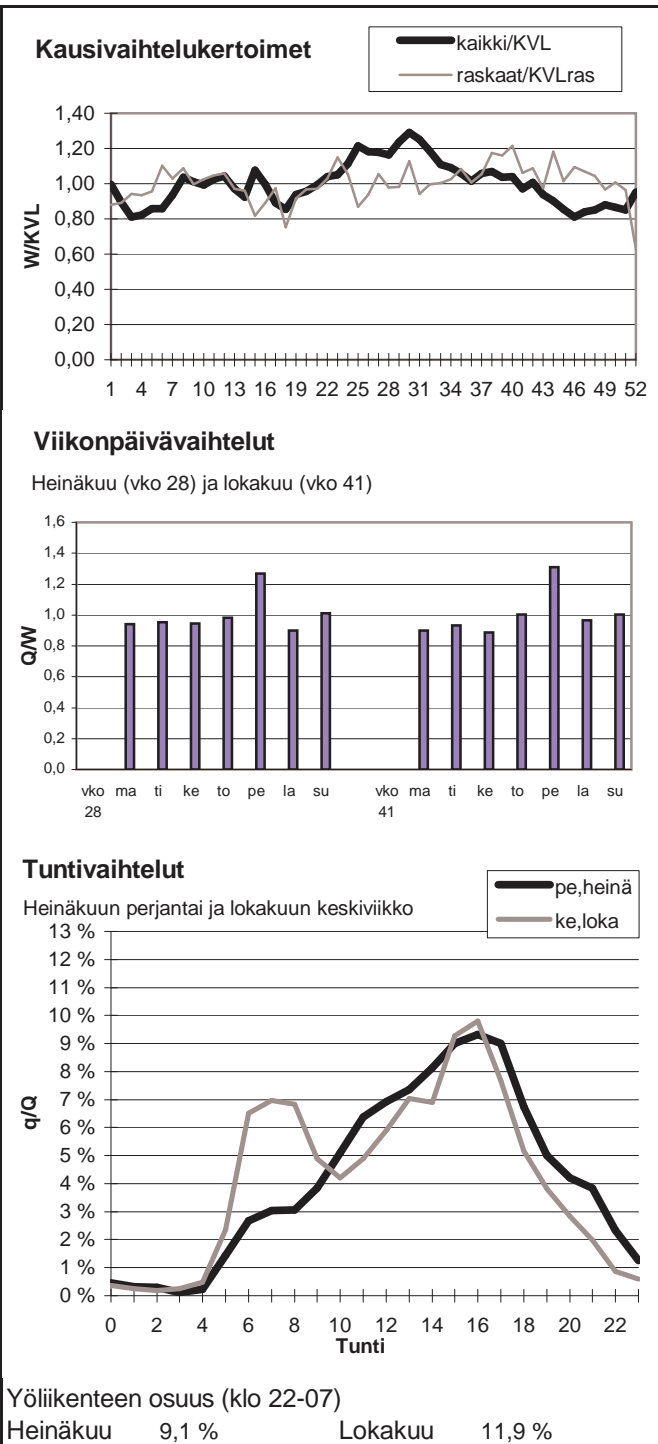

Vuoden 2009 liikennemäärät:

KVL	14392	KVLras	1355	Tieosa =	303	Suunta1 =	Äänekoski
KAVL	14965	KAVLras	1693	Etäisyys =	3210	Suunta2 =	Jyväskylä
KKVL	15560	KKVLras	1400	Kaistoja =	2		

Liikenteen koostumus:

	Ha	Ha+pk	Ha+av	La	Kaip	Kapp	Katp	Kevyet	Raskaat
Arkiliikenne	86,1 %	2,2 %	0,4 %	0,9 %	2,6 %	1,5 %	6,3 %	88,7 %	11,3 %
Koko vuosi	87,7 %	2,5 %	0,5 %	0,9 %	2,2 %	1,2 %	5,1 %	90,6 %	9,4 %

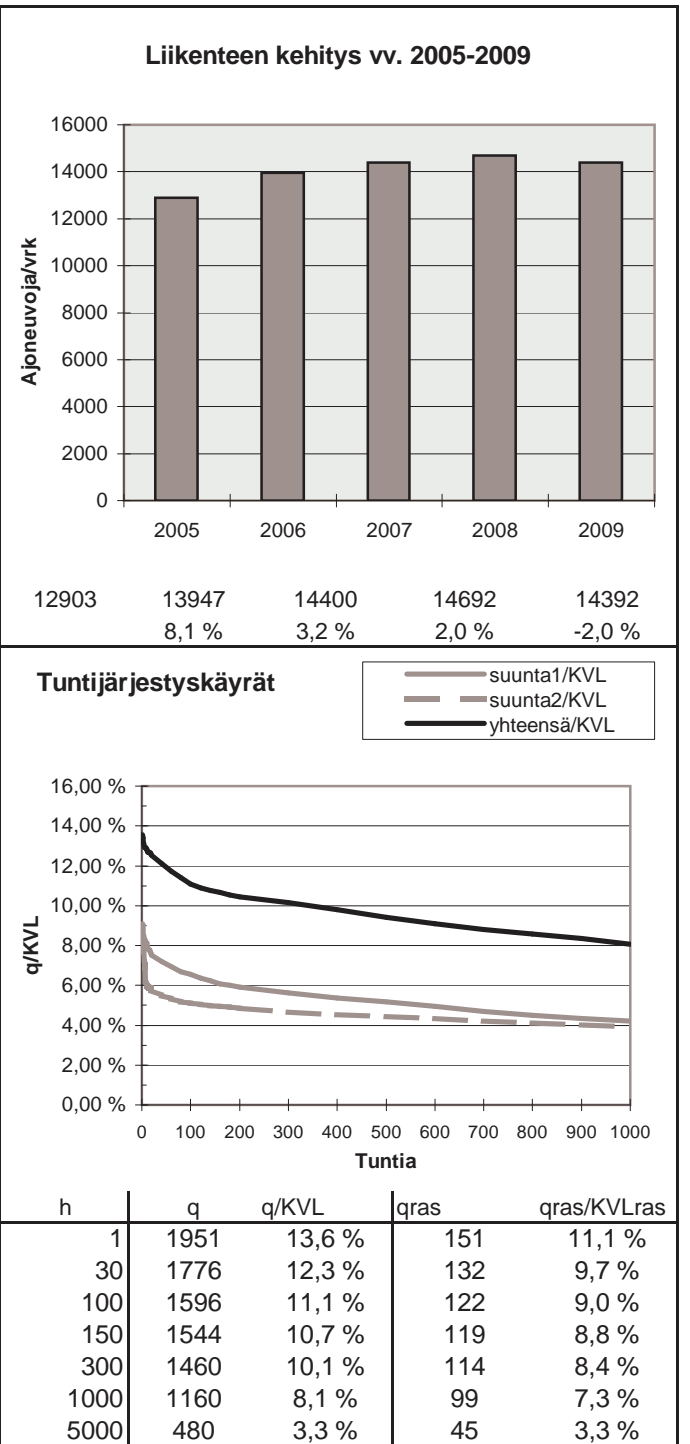
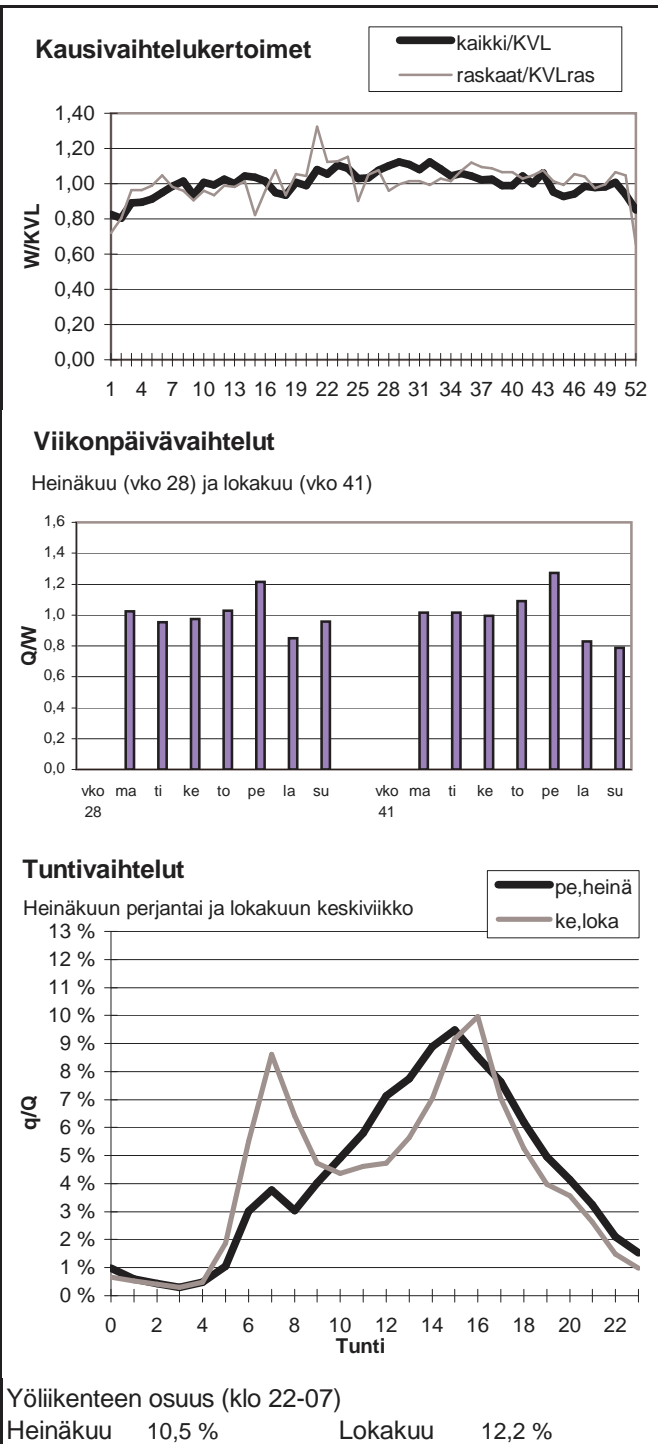

Vuoden 2009 liikennemäärät:

KVL	5952	KVLras	705	Tieosa =	310	Suunta1 =	Viitasaari
KAVL	5464	KAVLras	883	Etäisyys =	1450	Suunta2 =	Äänekoski
KKVL	7491	KKVLras	722	Kaistoja =	2		

Liikenteen koostumus:

	Ha	Ha+pk	Ha+av	La	Kaip	Kapp	Katp	Kevyet	Raskaat
Arkiliikenne	79,8 %	3,4 %	0,6 %	1,0 %	2,1 %	2,3 %	10,8 %	83,8 %	16,2 %
Koko vuosi	83,8 %	3,7 %	0,7 %	0,9 %	1,7 %	1,6 %	7,6 %	88,2 %	11,8 %

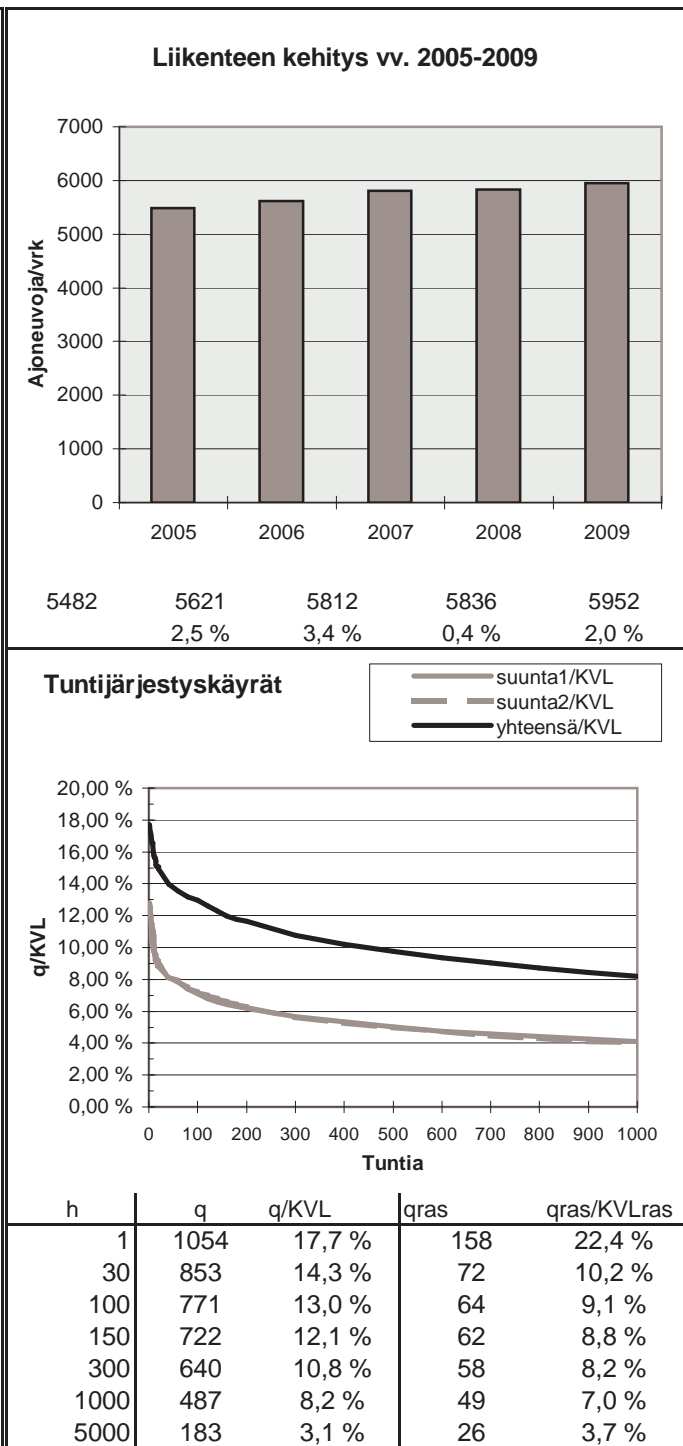
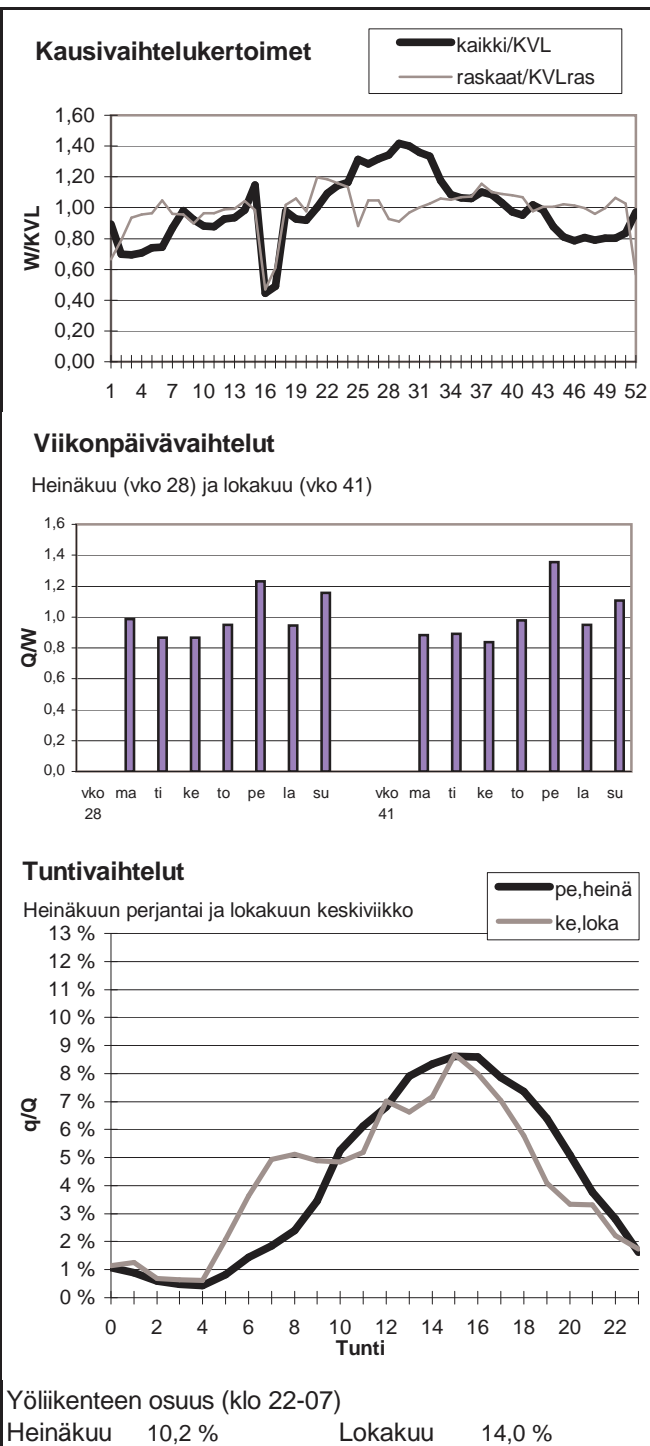

Vuoden 2009 liikennemäärät:

KVL	9369	KVLras	783	Tieosa =	305	Suunta1 =	Kuopio
KAVL	9051	KAVLras	994	Etäisyys =	3273	Suunta2 =	Jyväskylä
KKVL	11191	KKVLras	811	Kaistoja =	2		

Liikenteen koostumus:

	Ha	Ha+pk	Ha+av	La	Kaip	Kapp	Katp	Kevyet	Raskaat
Arkiliikenne	85,8 %	2,7 %	0,4 %	0,6 %	2,9 %	1,1 %	6,4 %	89,0 %	11,0 %
Koko vuosi	88,2 %	3,0 %	0,4 %	0,6 %	2,2 %	0,8 %	4,8 %	91,6 %	8,4 %

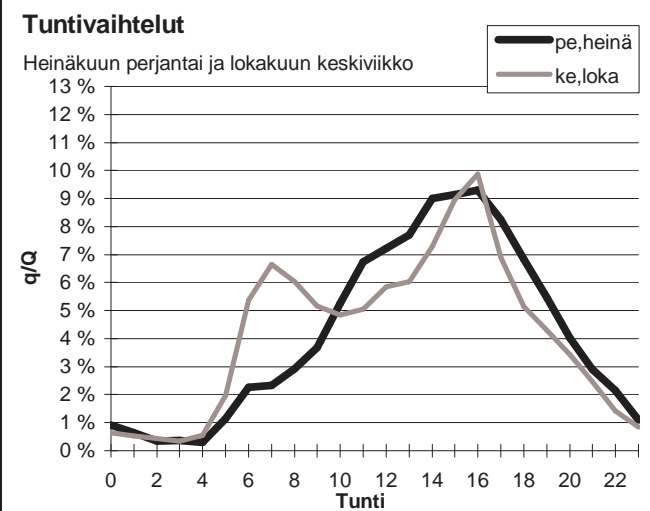
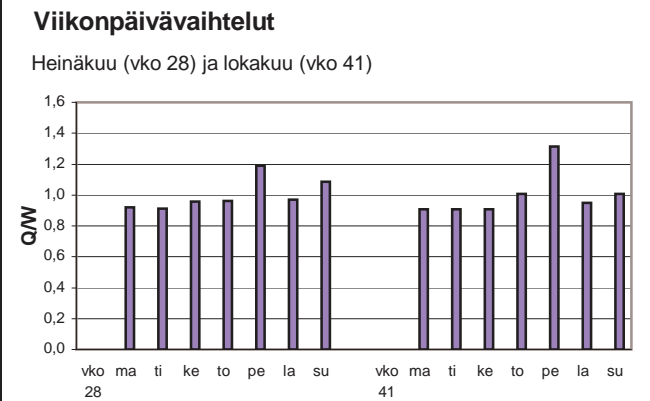
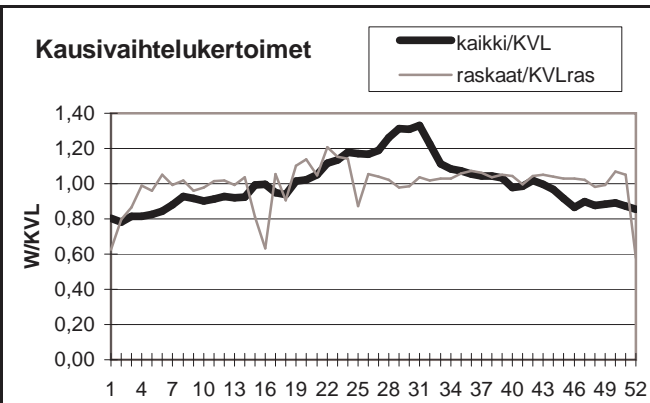

Yöliikenteen osuus (klo 22-07)

Heinäkuu	9,2 %	Lokakuu	12,1 %
----------	-------	---------	--------

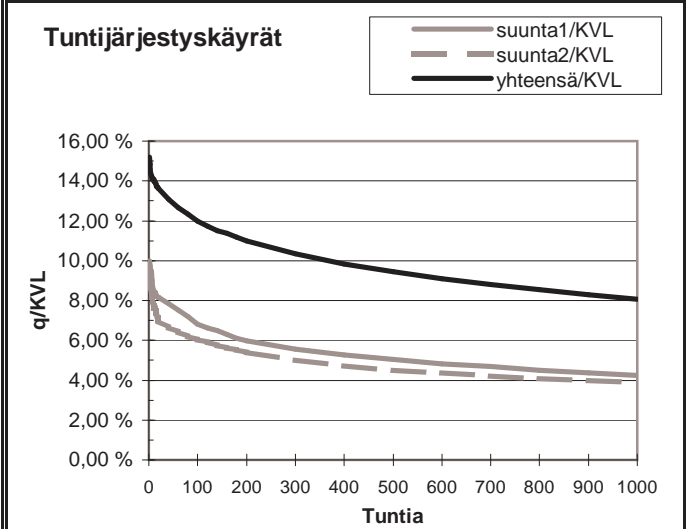
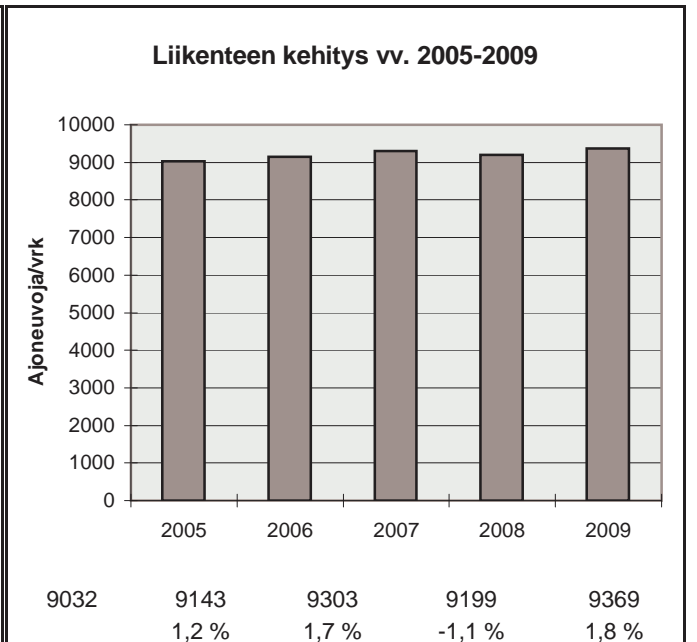

h	q	q/KVL	qras	qras/KVLras
1	1423	15,2 %	94	12,0 %
30	1249	13,3 %	76	9,7 %
100	1122	12,0 %	71	9,1 %
150	1072	11,4 %	69	8,8 %
300	968	10,3 %	65	8,3 %
1000	756	8,1 %	57	7,3 %
5000	304	3,2 %	28	3,6 %

Vuoden 2009 liikennemäärät:

KVL	2547	KVLras	343	Tieosa =	131	Suunta1 =	Äänekoski
KAVL	2532	KAVLras	424	Etäisyys =	2211	Suunta2 =	Kyyjärvi
KKVL	2956	KKVLras	326	Kaistoja =	2		

Liikenteen koostumus:

	Ha	Ha+pk	Ha+av	La	Kaip	Kapp	Katp	Kevyet	Raskaat
Arkiliikenne	79,4 %	3,1 %	0,7 %	1,1 %	4,7 %	1,8 %	9,2 %	83,3 %	16,7 %
Koko vuosi	82,5 %	3,3 %	0,7 %	1,1 %	4,0 %	1,3 %	7,1 %	86,5 %	13,5 %

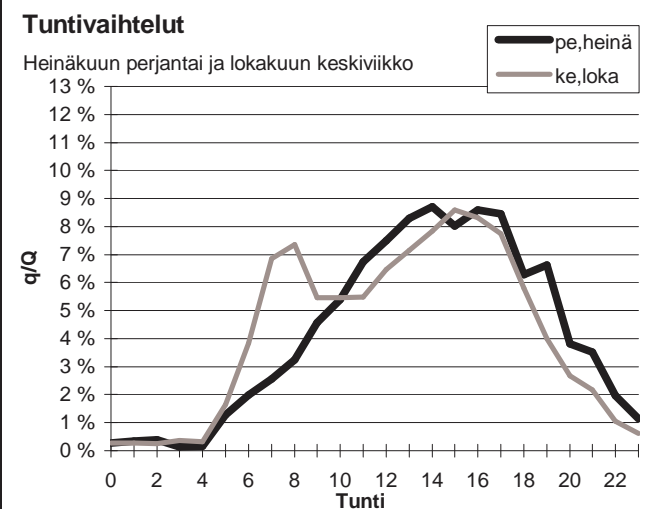
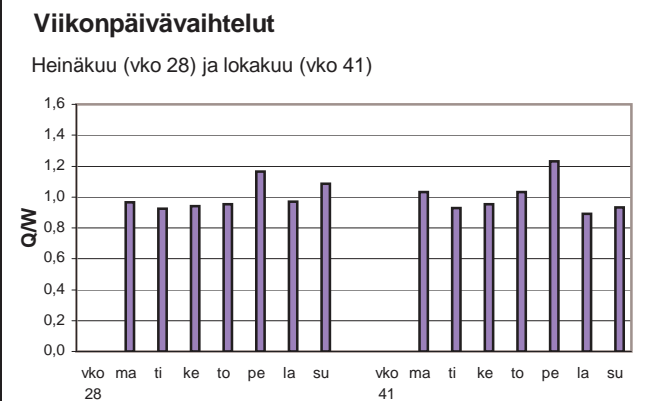
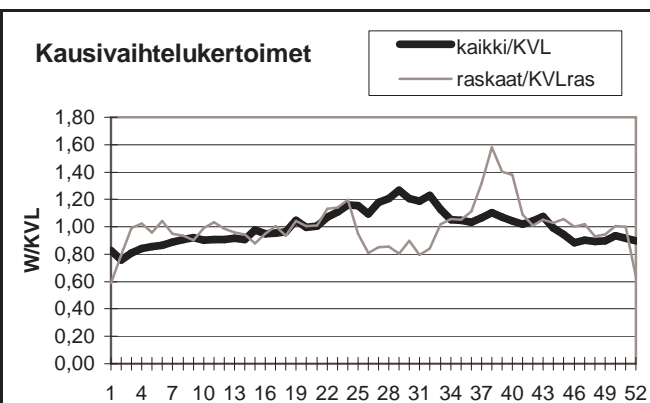

Yöliikenteen osuus (klo 22-07)

Heinäkuu	7,7 %	Lokakuu	8,6 %
----------	-------	---------	-------

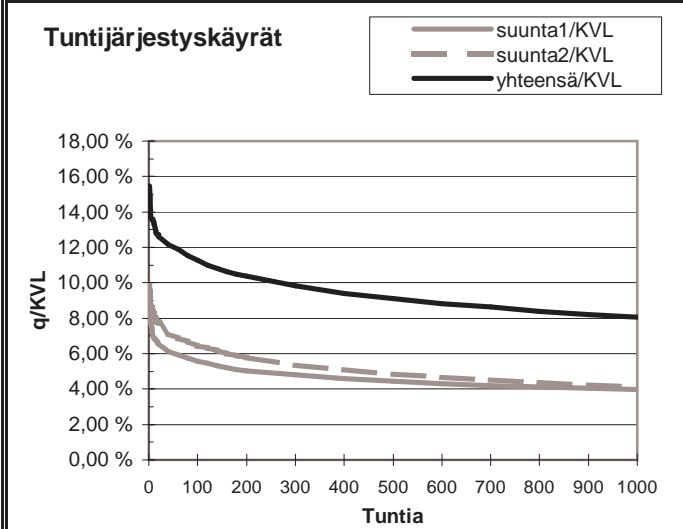
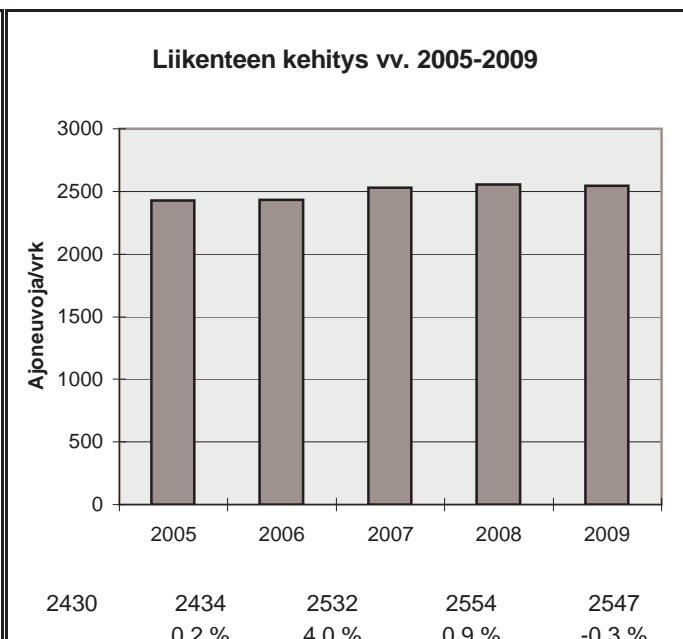

h	q	q/KVL	qras	qras/KVLras
1	394	15,5 %	62	18,1 %
30	313	12,3 %	52	15,2 %
100	287	11,3 %	41	12,0 %
150	273	10,7 %	38	11,1 %
300	250	9,8 %	34	9,9 %
1000	205	8,0 %	27	7,9 %
5000	79	3,1 %	10	2,9 %

Vuoden 2009 liikennemäärät:

KVL	2497	KVLras	236	Tieosa =	217	Suunta1 =	Jyväskylä
KAVL	2529	KAVLras	303	Etäisyys =	4363	Suunta2 =	Virrat
KKVL	3074	KKVLras	212	Kaistoja =	2		

Liikenteen koostumus:

	Ha	Ha+pk	Ha+av	La	Kaip	Kapp	Katp	Kevyet	Raskaat
Arkiliikenne	85,0 %	2,7 %	0,4 %	0,7 %	4,8 %	0,7 %	5,7 %	88,0 %	12,0 %
Koko vuosi	87,2 %	2,9 %	0,5 %	0,6 %	3,8 %	0,5 %	4,5 %	90,5 %	9,5 %

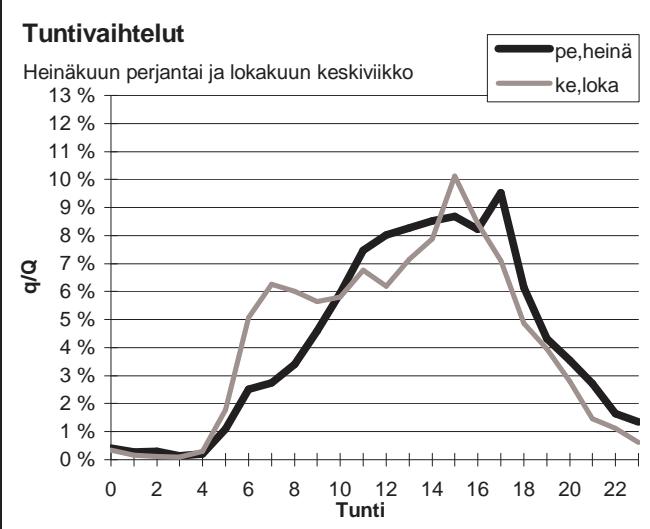
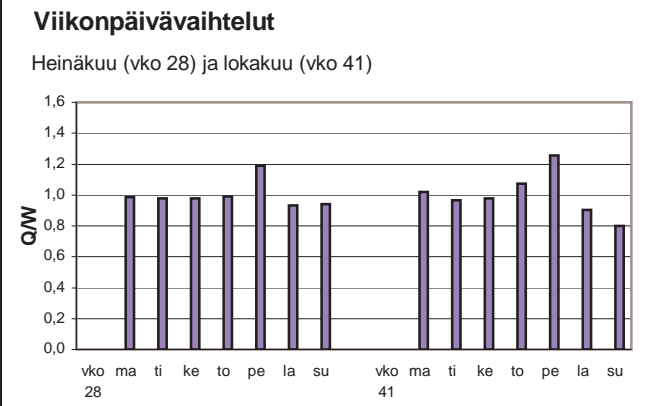
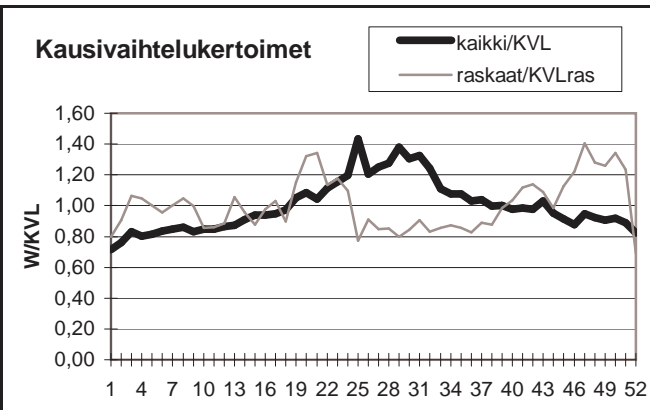

Yöliikenteen osuus (klo 22-07)

Heinäkuu	7,9 %	Lokakuu	9,6 %
----------	-------	---------	-------

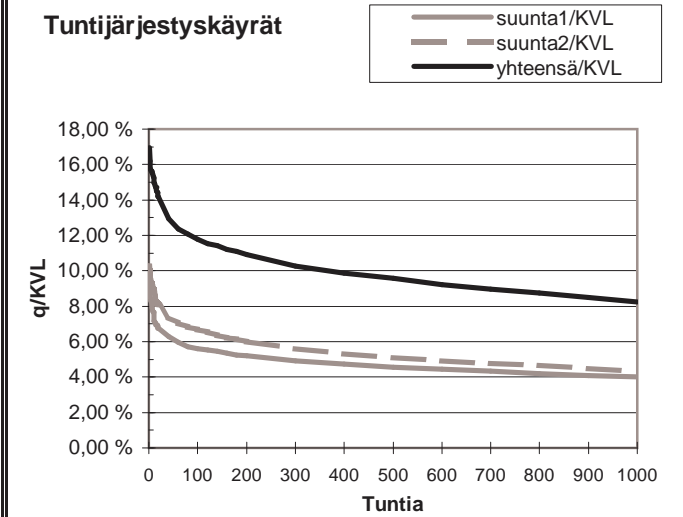
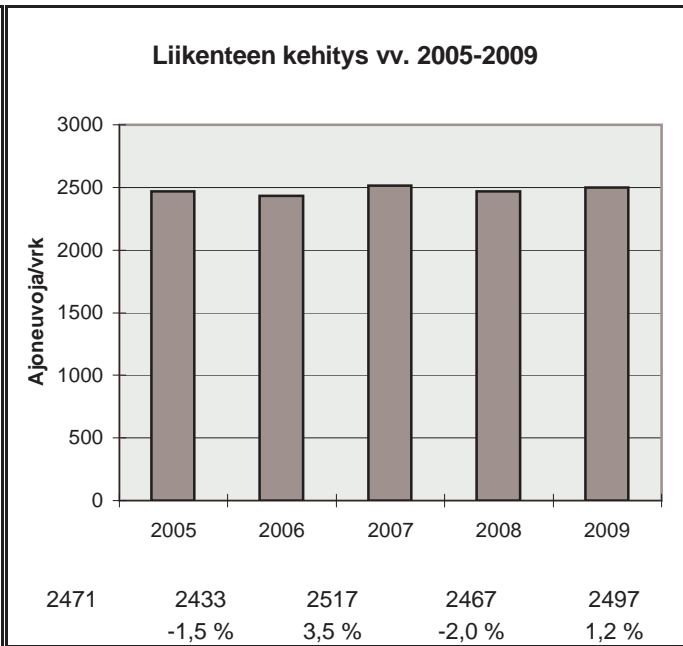

h	q	q/KVL	qras	qras/KVLras
1	423	16,9 %	50	21,1 %
30	334	13,4 %	39	16,5 %
100	294	11,8 %	34	14,4 %
150	282	11,3 %	32	13,5 %
300	256	10,3 %	28	11,8 %
1000	206	8,3 %	21	8,9 %
5000	74	3,0 %	6	2,5 %

Vuoden 2009 liikennemäärät:

KVL	2493	KVLras	288	Tieosa =	13	Suunta1 =	Jämsä
KAVL	2057	KAVLras	361	Etäisyys =	3194	Suunta2 =	Lahti
KKVL	3427	KKVLras	306	Kaistoja =	2		

Liikenteen koostumus:

	Ha	Ha+pk	Ha+av	La	Kaip	Kapp	Katp	Kevyet	Raskaat
Arkiliikenne	78,0 %	3,7 %	0,7 %	1,1 %	3,8 %	3,0 %	9,7 %	82,4 %	17,6 %
Koko vuosi	83,7 %	4,0 %	0,8 %	1,1 %	2,7 %	1,8 %	6,0 %	88,4 %	11,6 %

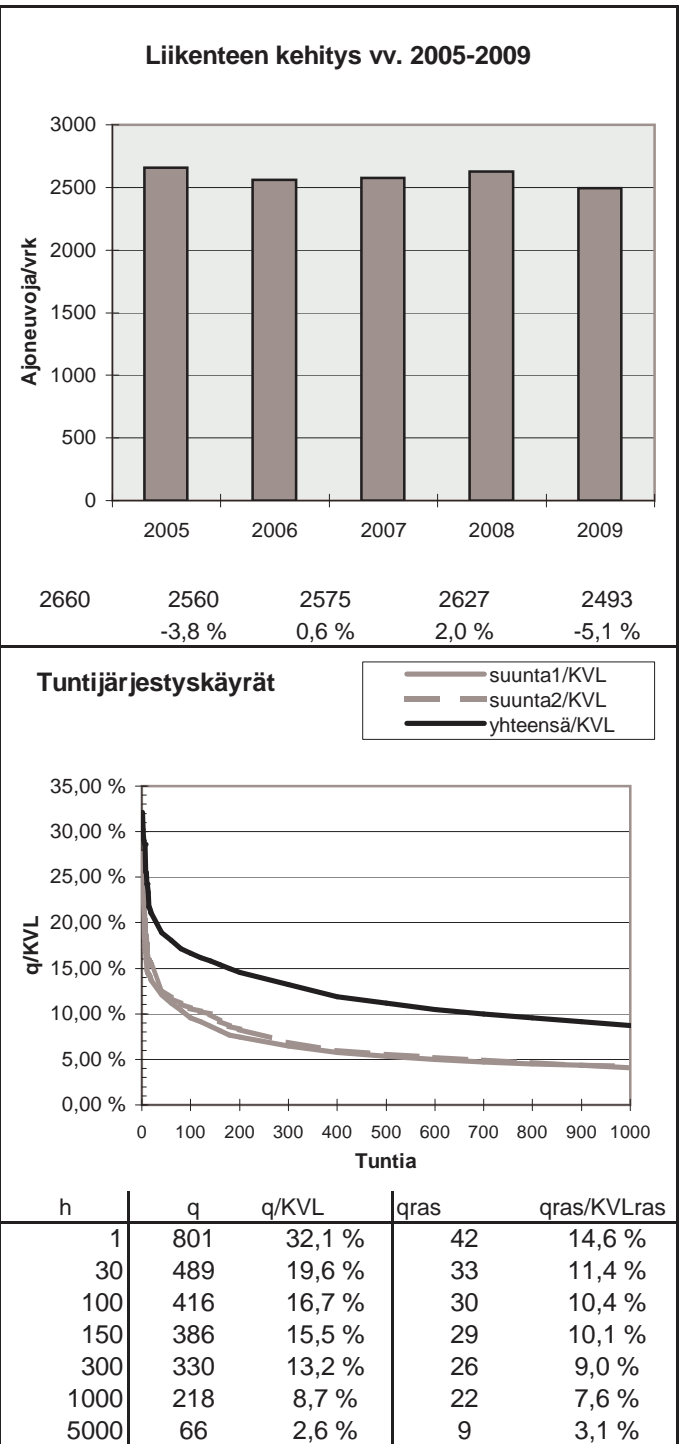
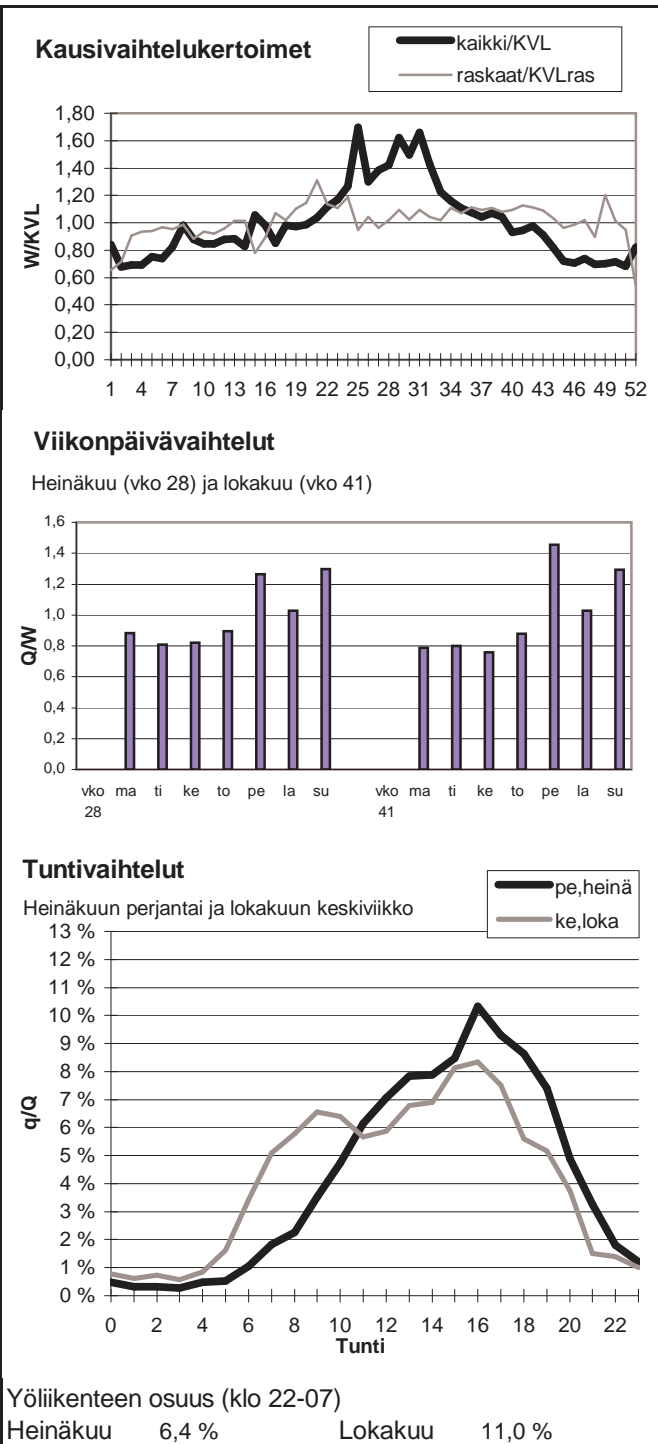

Vuoden 2009 liikennemäärät:

KVL	10908	KVLras	942	Tieosa =	232	Suunta1 =	Jyväskylä
KAVL	10640	KAVLras	1194	Etäisyys =	4133	Suunta2 =	Jämsä
KKVL	13218	KKVLras	985	Kaistoja =	4		

Liikenteen koostumus:

	Ha	Ha+pk	Ha+av	La	Kaip	Kapp	Katp	Kevyet	Raskaat
Arkiliikenne	85,7 %	2,6 %	0,5 %	0,8 %	3,0 %	1,4 %	6,0 %	88,8 %	11,2 %
Koko vuosi	88,1 %	2,8 %	0,5 %	0,8 %	2,4 %	1,0 %	4,4 %	91,4 %	8,6 %

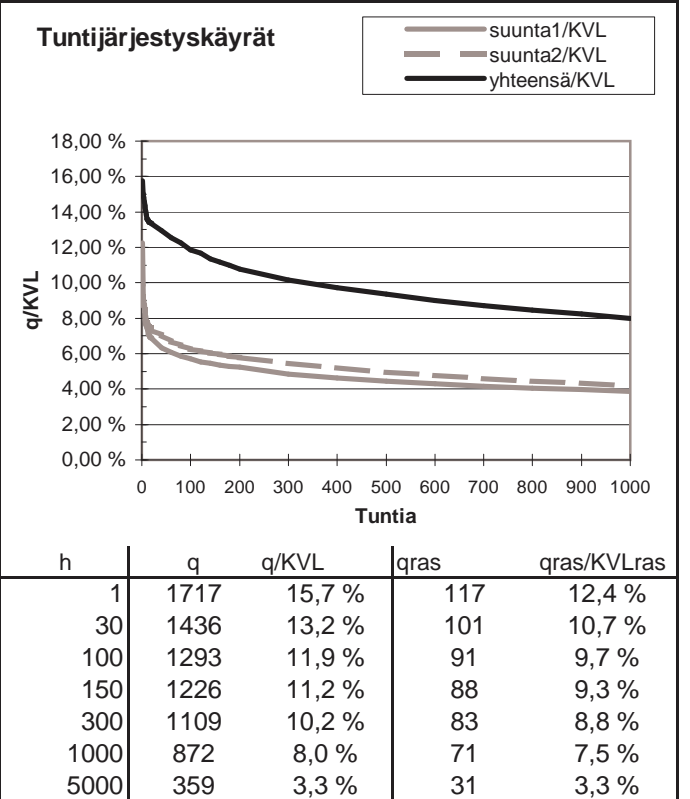
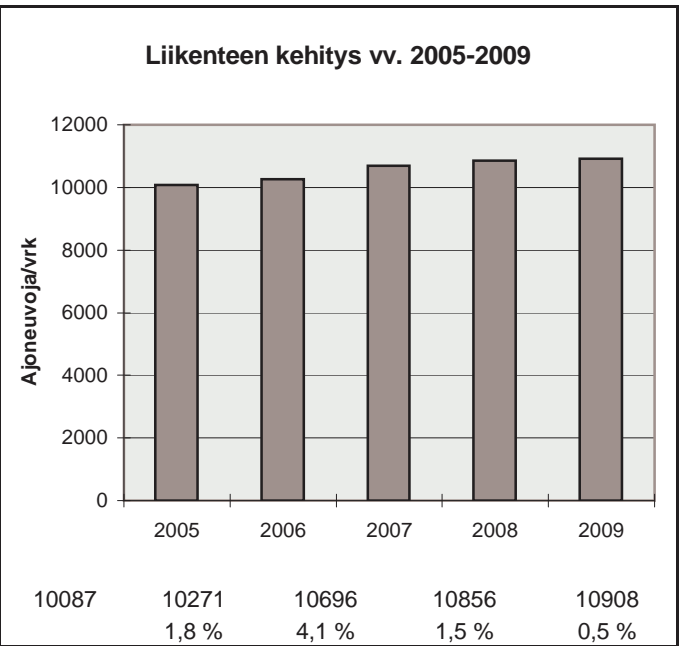
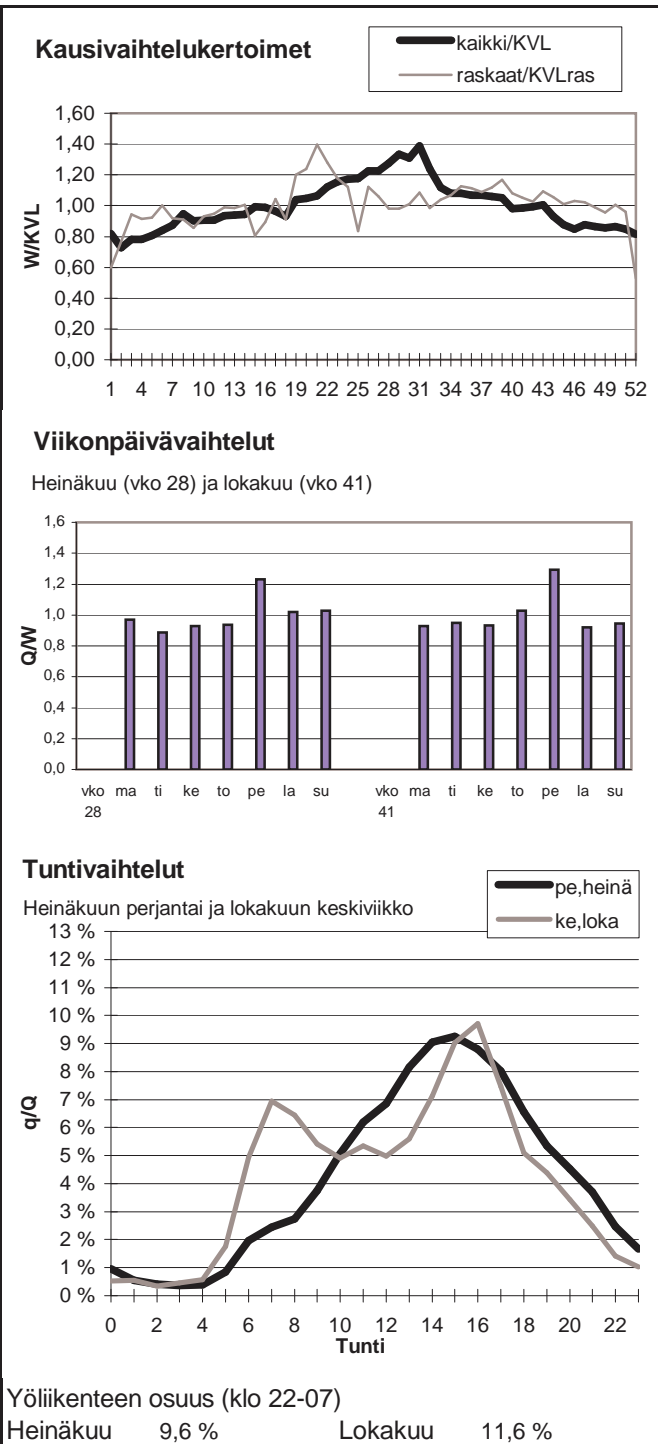

Vuoden 2009 liikennemäärät:

KVL	25977	KVLras	1427	Tieosa =	233	Suunta1 =	Jyväskylä
KAVL	27238	KAVLras	1805	Etäisyys =	4845	Suunta2 =	Vaajakoski
KKVL	27495	KKVLras	1450	Kaistoja =	4		

Liikenteen koostumus:

	Ha	Ha+pk	Ha+av	La	Kaip	Kapp	Katp	Kevyet	Raskaat
Arkiliikenne	91,3 %	1,6 %	0,5 %	0,9 %	2,2 %	1,1 %	2,5 %	93,4 %	6,6 %
Koko vuosi	92,2 %	1,8 %	0,5 %	0,8 %	1,8 %	0,8 %	2,0 %	94,5 %	5,5 %

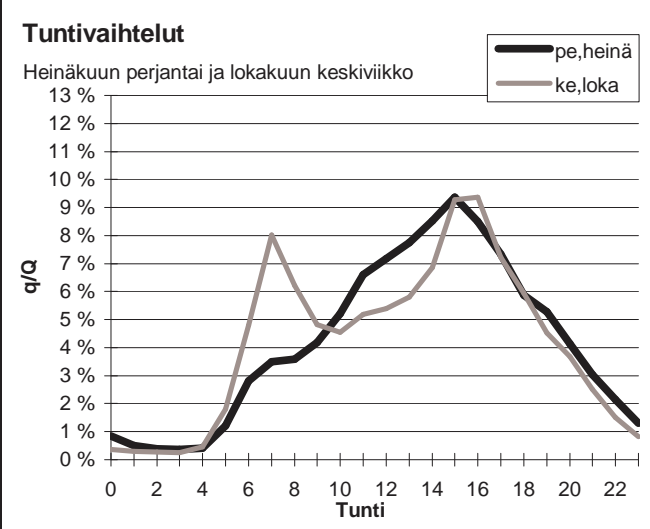
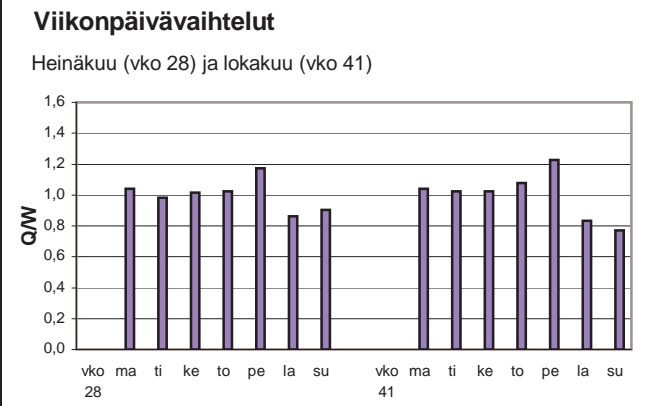
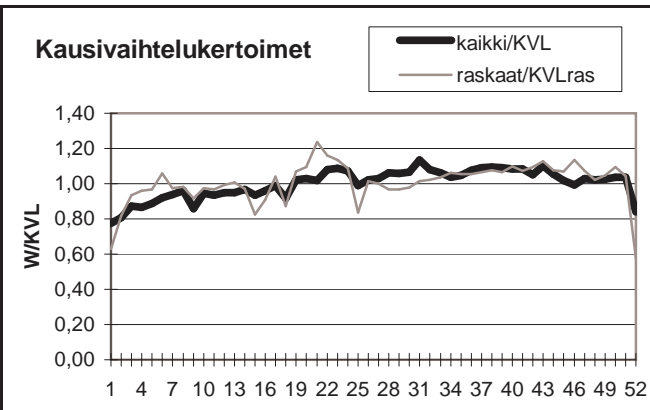

Yöliikenteen osuus (klo 22-07)

Heinäkuu	10,0 %	Lokakuu	10,6 %
----------	--------	---------	--------

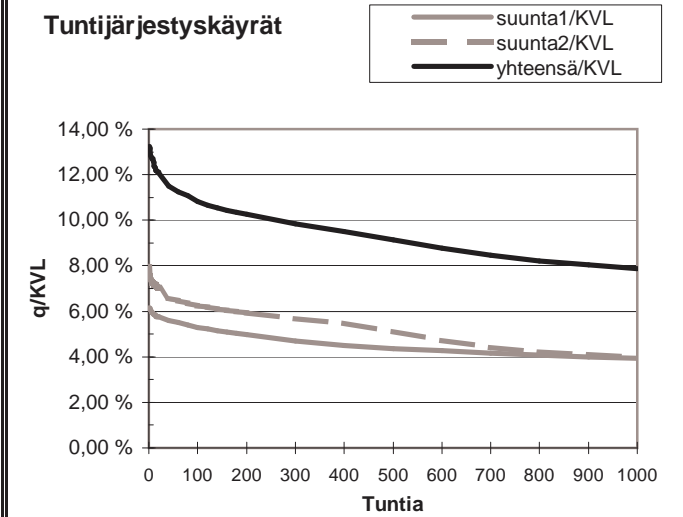
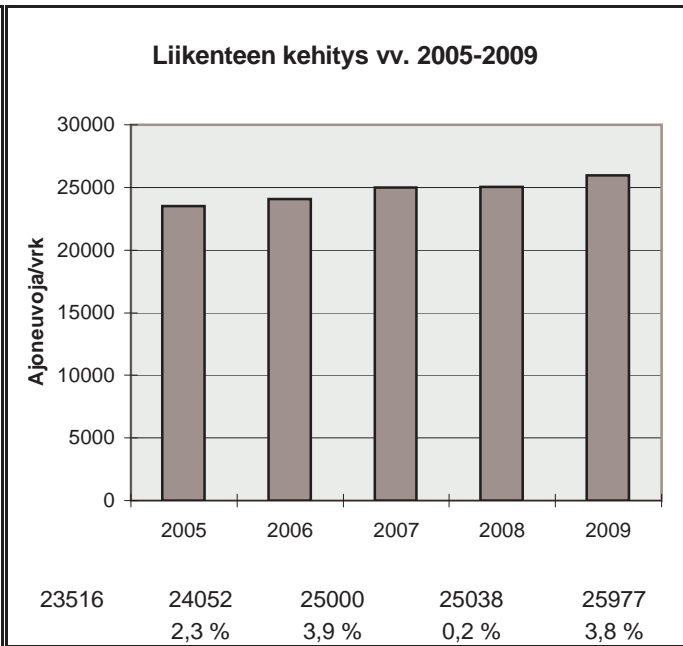

h	q	q/KVL	qras	qras/KVLras
1	3440	13,2 %	172	12,1 %
30	3074	11,8 %	153	10,7 %
100	2811	10,8 %	143	10,0 %
150	2730	10,5 %	139	9,7 %
300	2557	9,8 %	133	9,3 %
1000	2046	7,9 %	115	8,1 %
5000	869	3,3 %	41	2,9 %

Vuoden 2009 liikennemäärät:

KVL	3947	KVLras	597	Tieosa =	323	Suunta1 =	Pihtipudas
KAVL	3511	KAVLras	729	Etäisyys =	659	Suunta2 =	Viitasaari
KKVL	4904	KKVLras	632	Kaistoja =	2		

Liikenteen koostumus:

	Ha	Ha+pk	Ha+av	La	Kaip	Kapp	Katp	Kevyet	Raskaat
Arkiliikenne	74,8 %	3,4 %	1,0 %	0,8 %	3,2 %	3,0 %	13,7 %	79,3 %	20,7 %
Koko vuosi	80,2 %	3,7 %	1,0 %	0,8 %	2,7 %	2,1 %	9,4 %	84,9 %	15,1 %

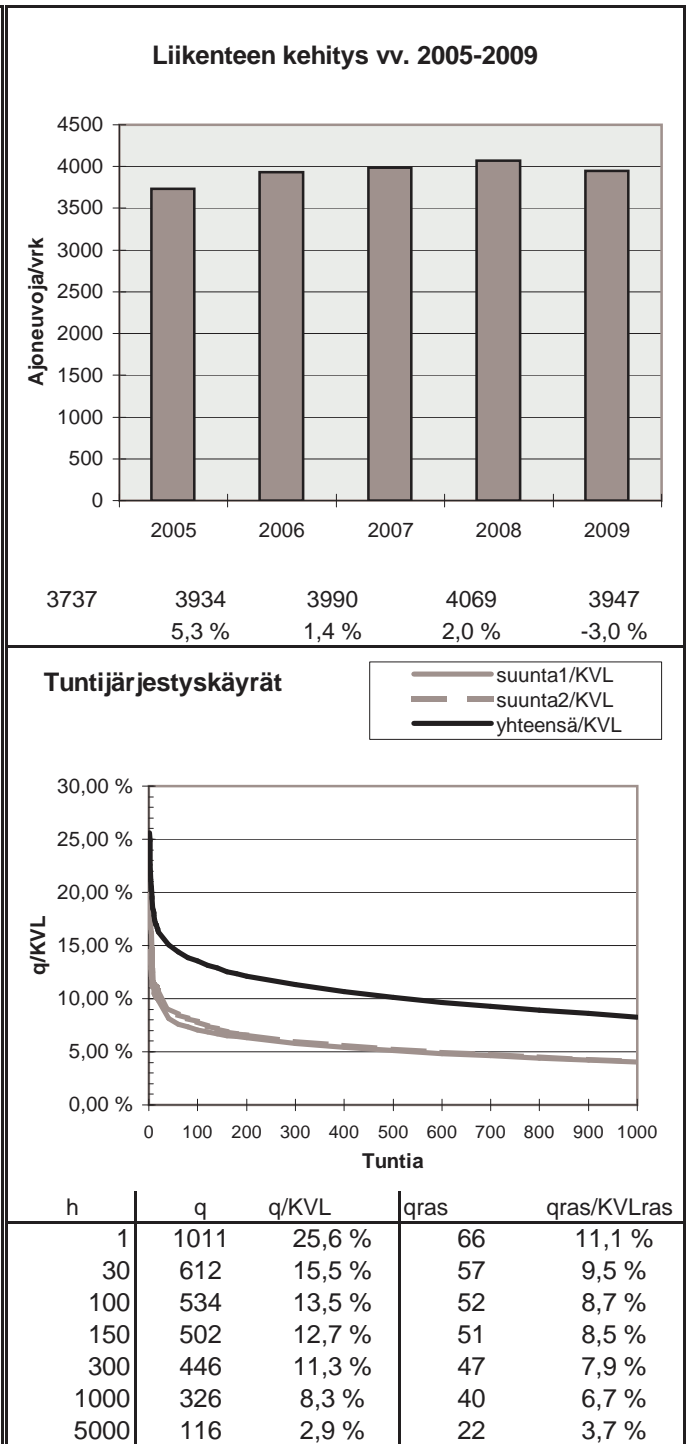
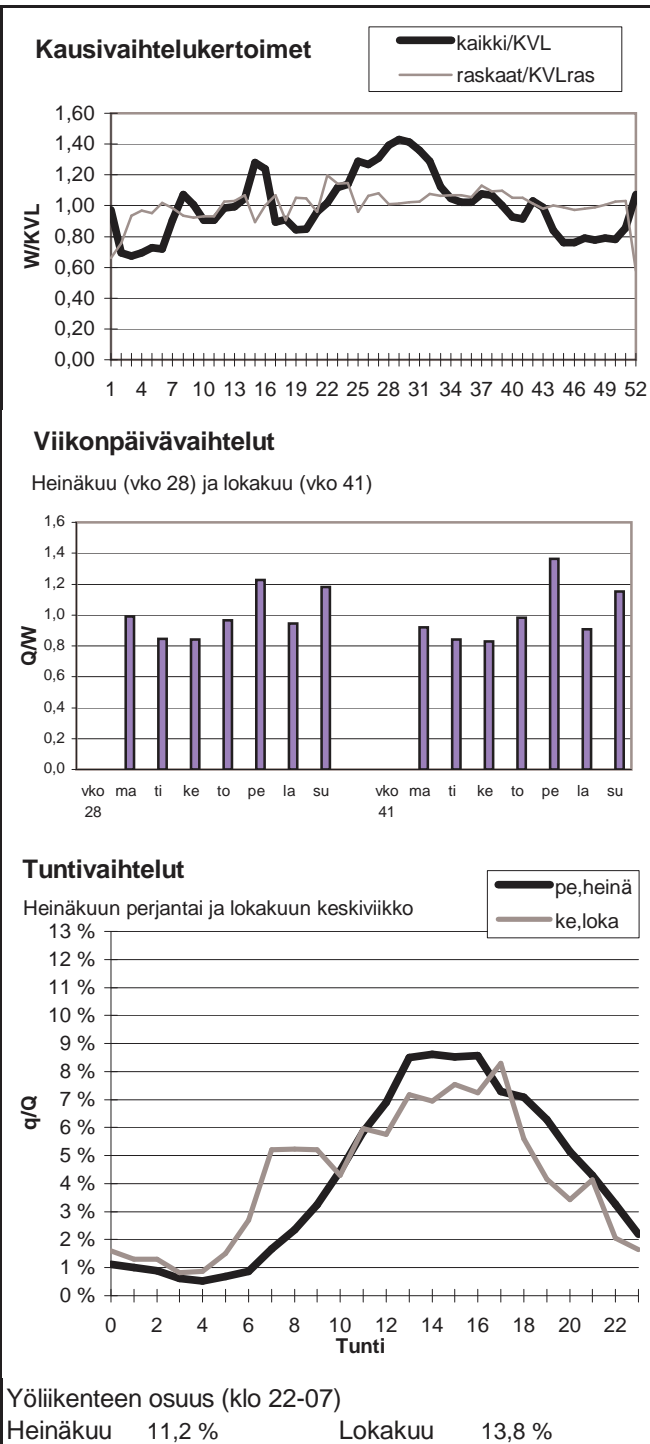

Vuoden 2009 liikennemäärät:

KVL	5113	KVLras	754	Tieosa =	227	Suunta1 =	Jyväskylä
KAVL	4638	KAVLras	958	Etäisyys =	12	Suunta2 =	Joutsa
KKVL	6212	KKVLras	798	Kaistoja =	3		

Liikenteen koostumus:

	Ha	Ha+pk	Ha+av	La	Kaip	Kapp	Katp	Kevyet	Raskaat
Arkiliikenne	76,3 %	2,5 %	0,6 %	0,9 %	2,6 %	4,2 %	12,9 %	79,4 %	20,6 %
Koko vuosi	81,9 %	2,8 %	0,6 %	0,9 %	2,1 %	2,8 %	8,9 %	85,3 %	14,7 %

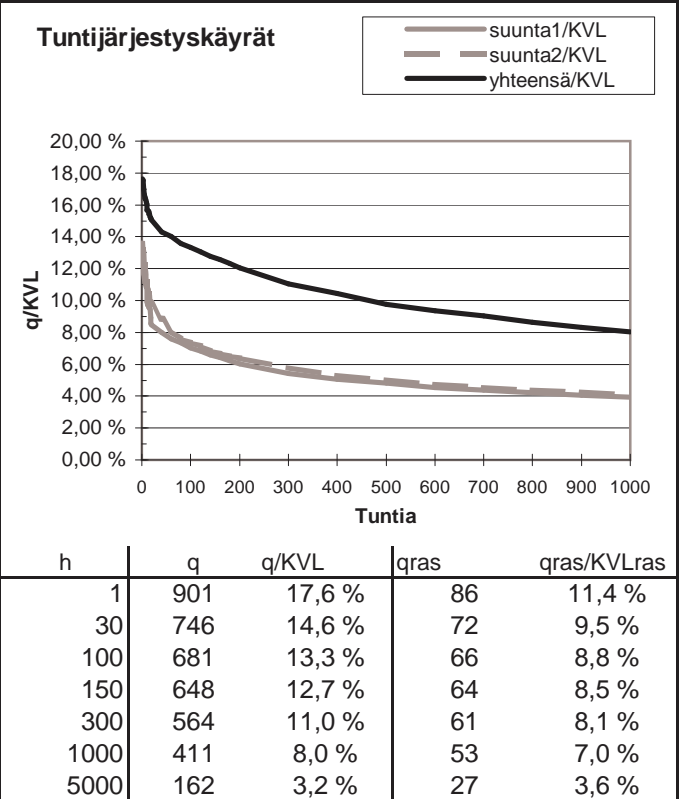
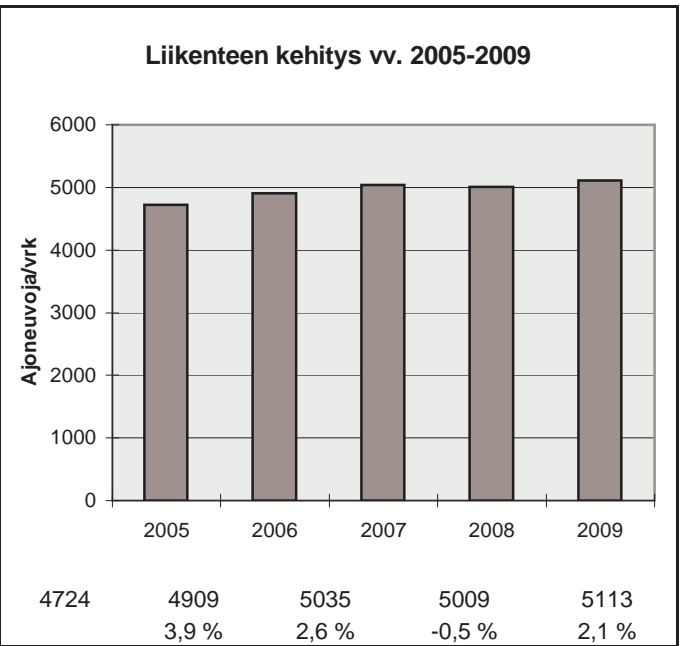
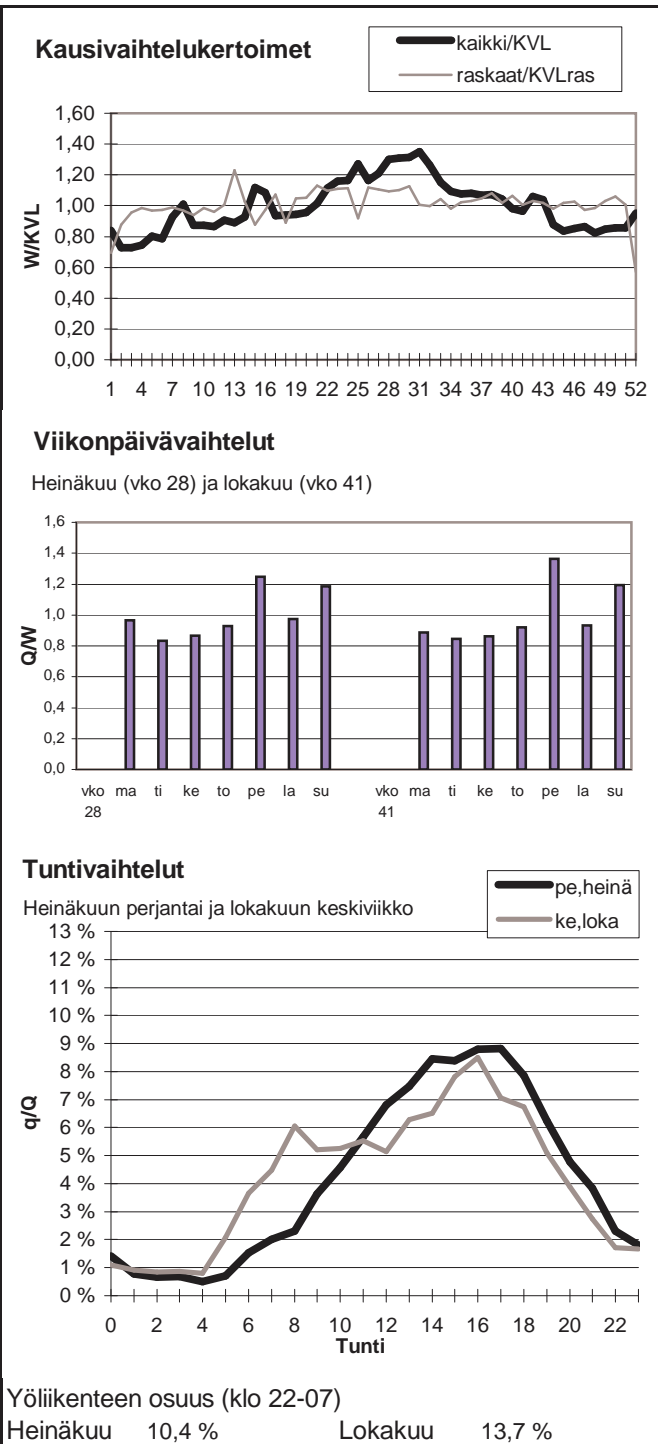

Vuoden 2009 liikennemäärät:

KVL	8220	KVLras	886	Tieosa =	228	Suunta1 =	Jyväskylä
KAVL	7692	KAVLras	1104	Etäisyys =	955	Suunta2 =	Jämsä
KKVL	10279	KKVLras	938	Kaistoja =	2		

Liikenteen koostumus:

	Ha	Ha+pk	Ha+av	La	Kaip	Kapp	Katp	Kevyet	Raskaat
Arkiliikenne	82,2 %	2,8 %	0,7 %	1,1 %	3,3 %	1,7 %	8,2 %	85,6 %	14,4 %
Koko vuosi	85,6 %	3,0 %	0,6 %	1,0 %	2,7 %	1,2 %	5,9 %	89,2 %	10,8 %

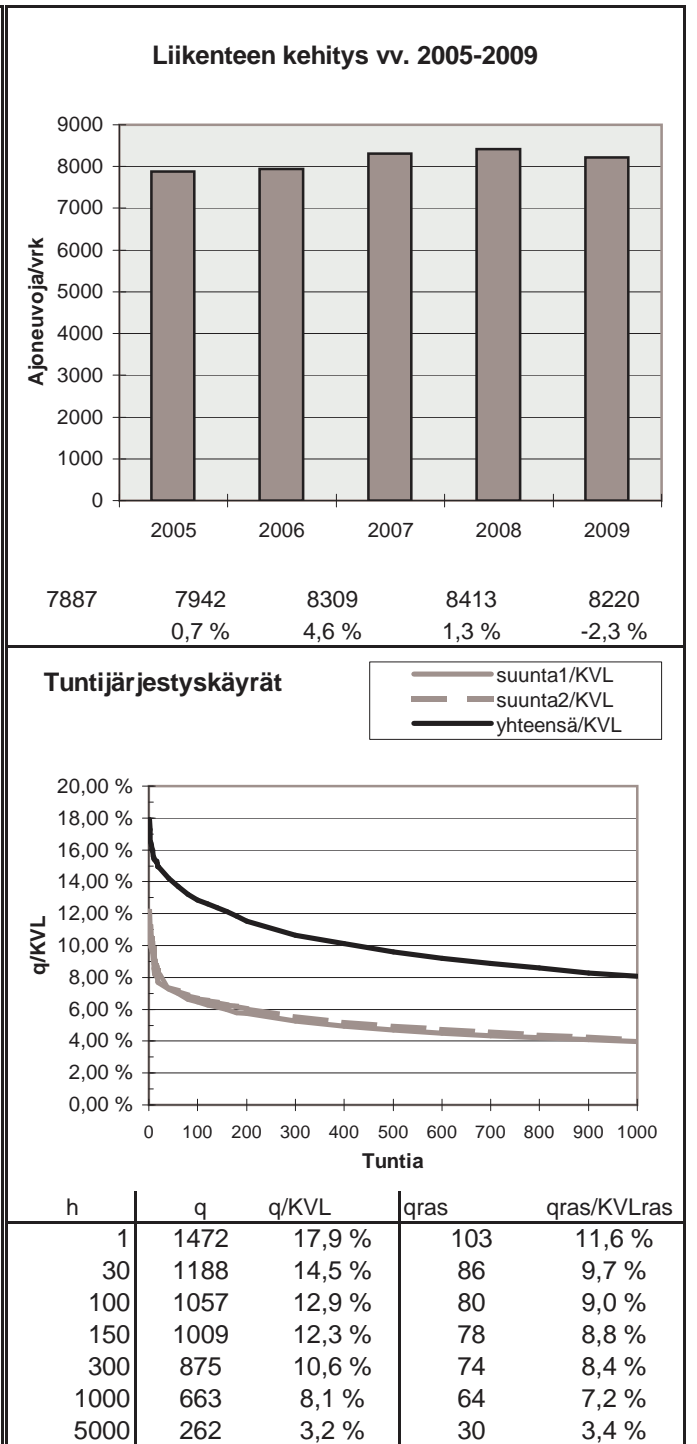
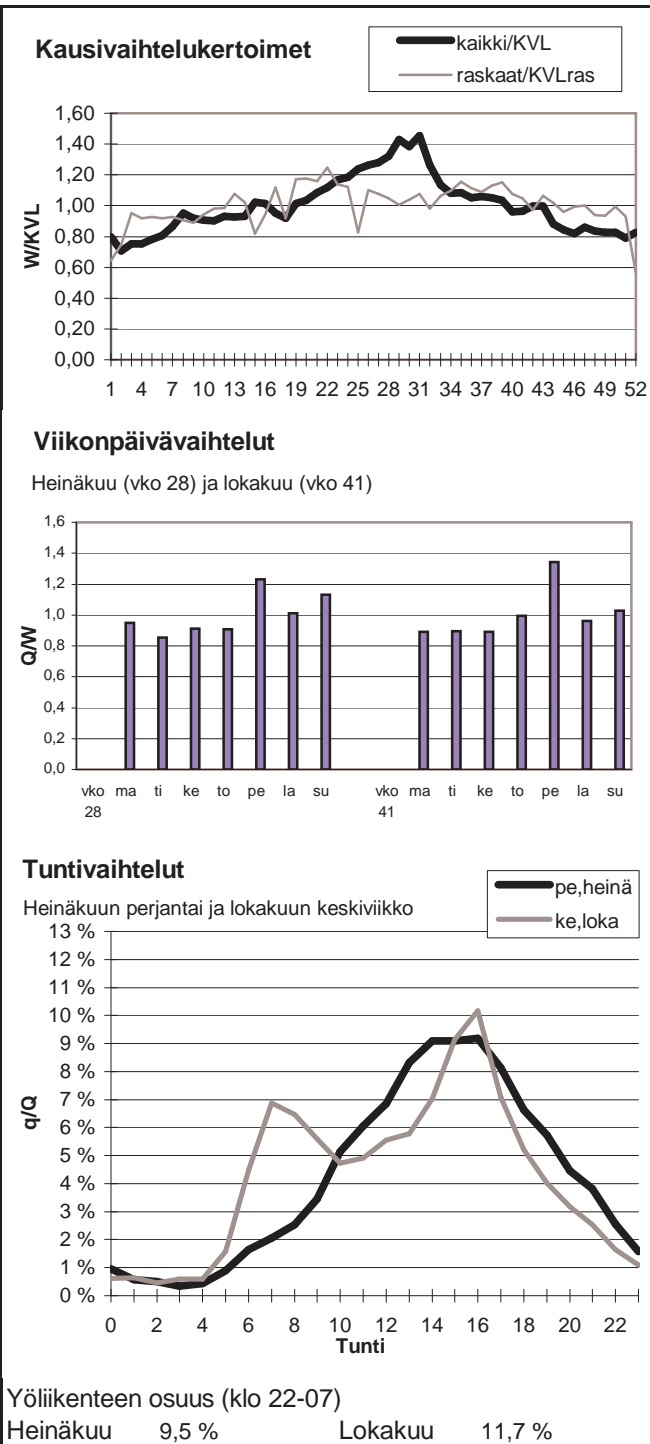

Vuoden 2009 liikennemäärät:

KVL	17985	KVLras	1558	Tieosa =	232	Suunta1 =	Jyväskylä
KAVL	17534	KAVLras	2014	Etäisyys =	526	Suunta2 =	Joutsa
KKVL	21107	KKVLras	1600	Kaistoja =	2		

Liikenteen koostumus:

	Ha	Ha+pk	Ha+av	La	Kaip	Kapp	Katp	Kevyet	Raskaat
Arkiliikenne	85,8 %	2,4 %	0,3 %	0,8 %	2,4 %	1,7 %	6,6 %	88,5 %	11,5 %
Koko vuosi	88,4 %	2,6 %	0,3 %	0,8 %	1,8 %	1,2 %	4,9 %	91,3 %	8,7 %

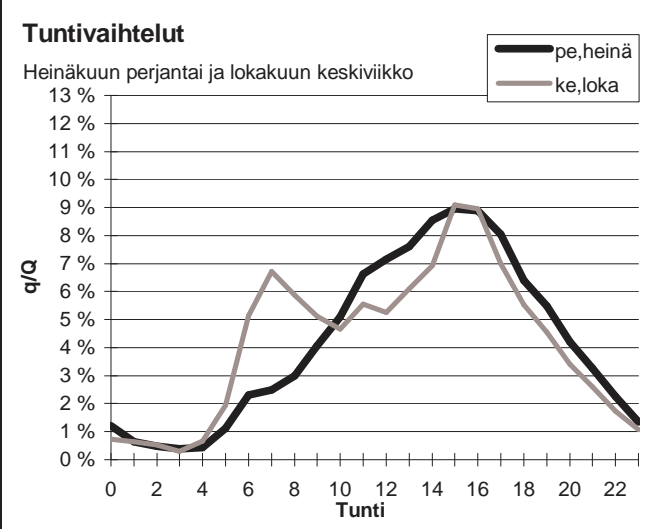
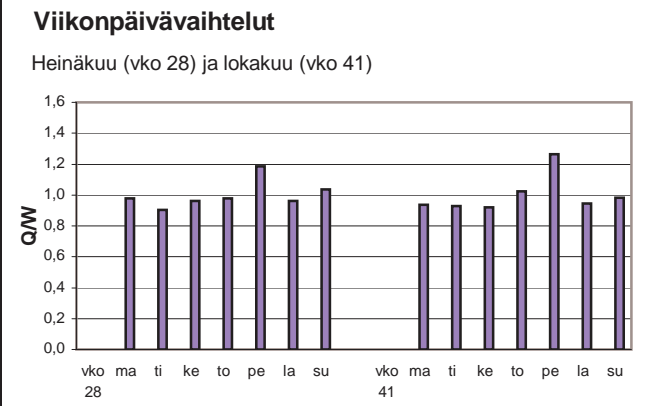
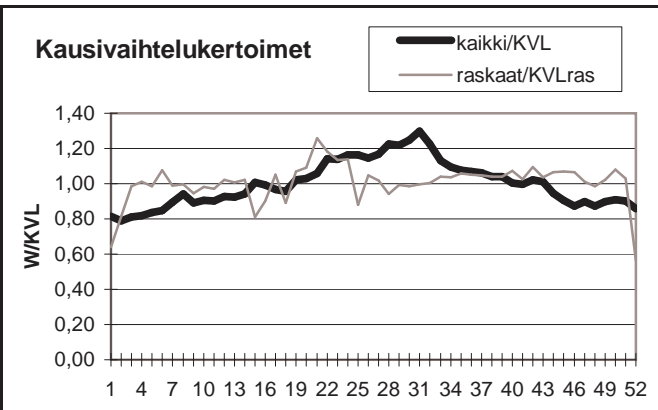

Yöliikenteen osuus (klo 22-07)

Heinäkuu	10,2 %	Lokakuu	12,7 %
----------	--------	---------	--------

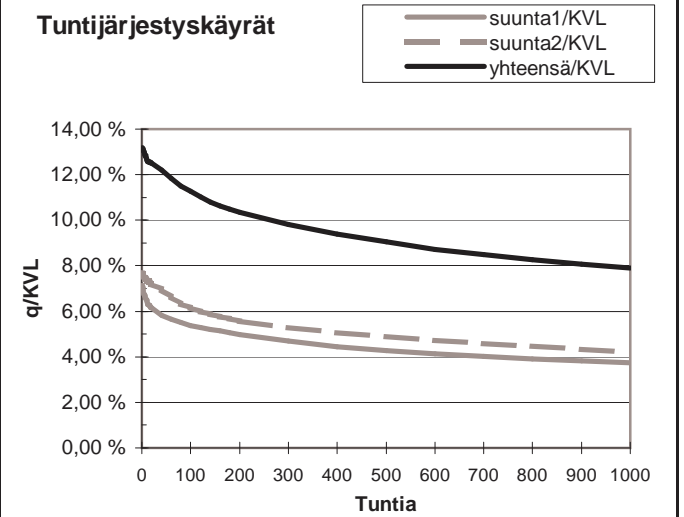
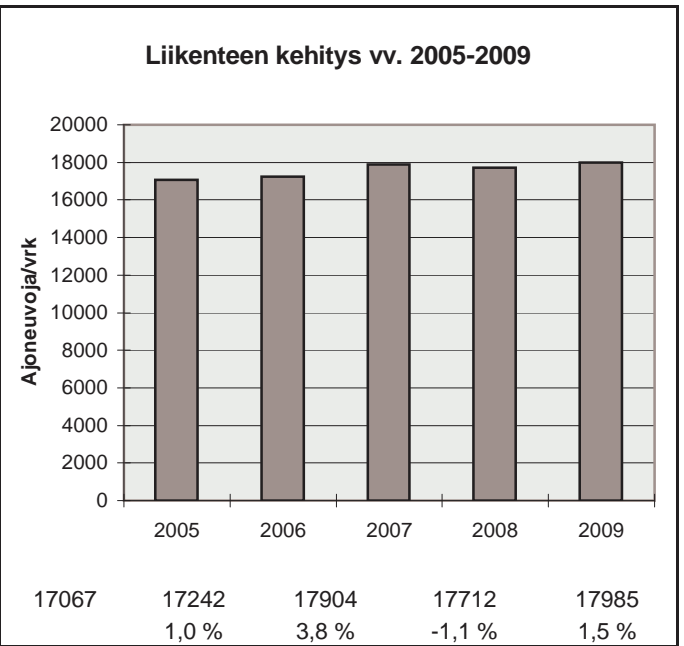

h	q	q/KVL	qras	qras/KVLras
1	2373	13,2 %	172	11,0 %
30	2207	12,3 %	148	9,5 %
100	2025	11,3 %	137	8,8 %
150	1928	10,7 %	133	8,5 %
300	1765	9,8 %	126	8,1 %
1000	1421	7,9 %	111	7,1 %
5000	616	3,4 %	56	3,6 %

Vuoden 2009 liikennemäärät:

KVL	6551	KVLras	622	Tieosa =	220	Suunta1 =	Jämsä
KAVL	5990	KAVLras	771	Etäisyys =	870	Suunta2 =	Orivesi
KKVL	8230	KKVLras	637	Kaistoja =	2		

Liikenteen koostumus:

	Ha	Ha+pk	Ha+av	La	Kaip	Kapp	Katp	Kevyet	Raskaat
Arkiliikenne	83,5 %	3,0 %	0,7 %	0,7 %	3,2 %	1,7 %	7,3 %	87,1 %	12,9 %
Koko vuosi	86,8 %	3,1 %	0,7 %	0,7 %	2,6 %	1,2 %	5,1 %	90,5 %	9,5 %

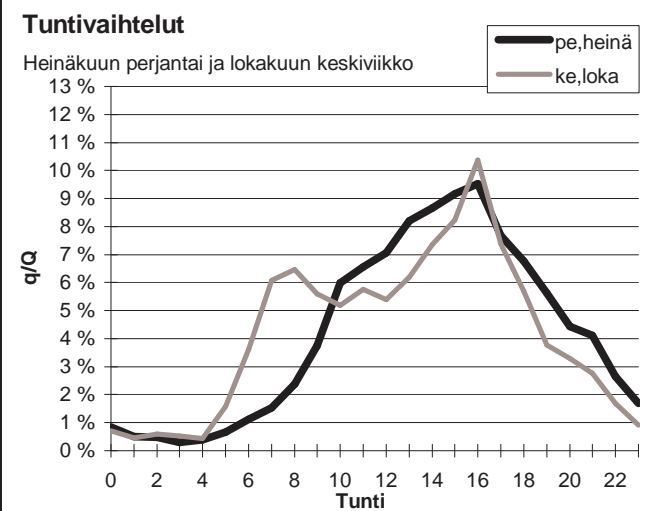
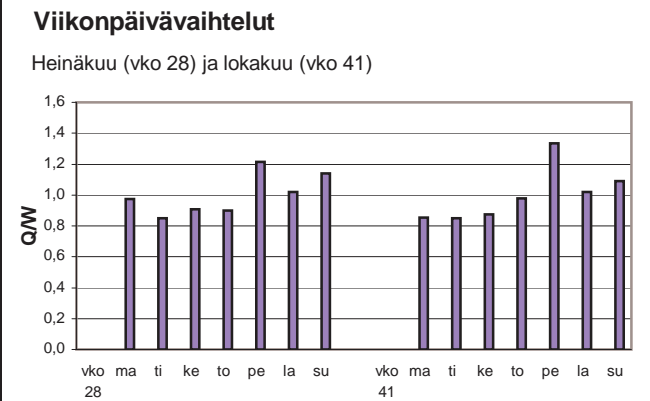
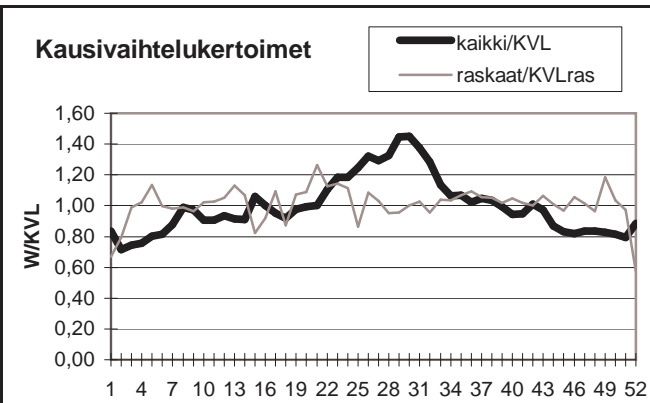

Yöliikenteen osuus (klo 22-07)

Heinäkuu	8,6 %	Lokakuu	10,5 %
----------	-------	---------	--------

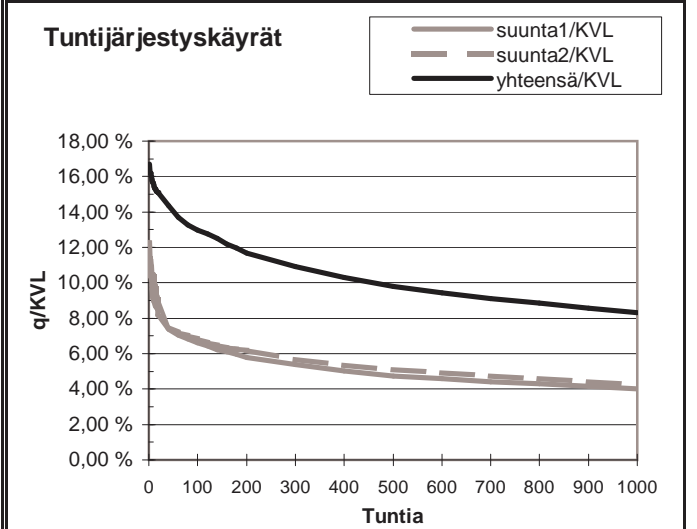
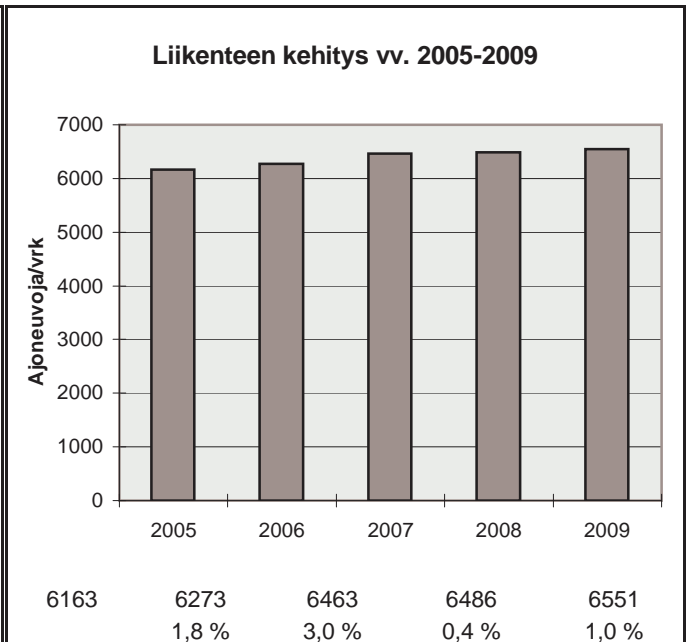

h	q	q/KVL	qras	qras/KVLras
1	1093	16,7 %	84	13,5 %
30	968	14,8 %	62	10,0 %
100	851	13,0 %	57	9,2 %
150	810	12,4 %	56	9,0 %
300	714	10,9 %	52	8,4 %
1000	545	8,3 %	45	7,2 %
5000	196	3,0 %	21	3,4 %

Vuoden 2009 liikennemäärät:

KVL	5147	KVLras	413	Tieosa =	47	Suunta1 =	Jyväskylä
KAVL	5244	KAVLras	525	Etäisyys =	2950	Suunta2 =	Keuruu
KKVL	6114	KKVLras	406	Kaistoja =	2		

Liikenteen koostumus:

	Ha	Ha+pk	Ha+av	La	Kaip	Kapp	Katp	Kevyet	Raskaat
Arkiliikenne	86,8 %	2,8 %	0,5 %	0,9 %	3,0 %	0,7 %	5,4 %	90,0 %	10,0 %
Koko vuosi	88,5 %	3,0 %	0,5 %	0,8 %	2,5 %	0,6 %	4,2 %	92,0 %	8,0 %

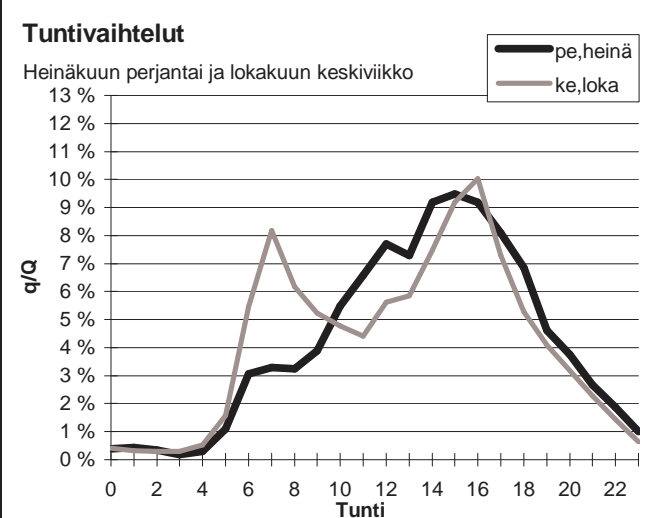
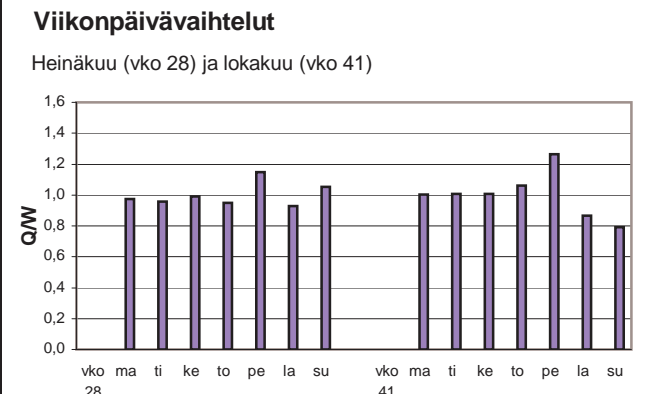
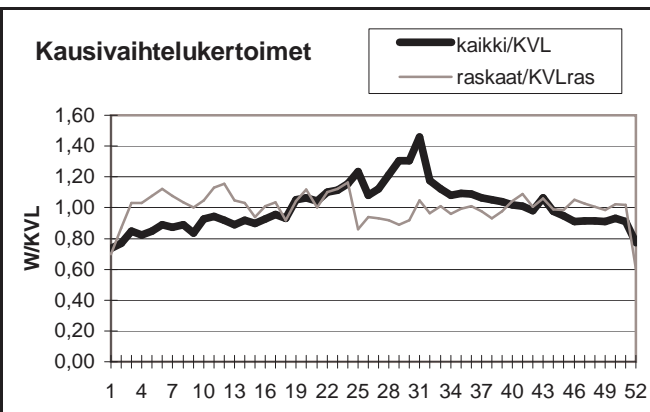

Yöliikenteen osuus (klo 22-07)

Heinäkuu	8,7 %	Lokakuu	11,0 %
----------	-------	---------	--------

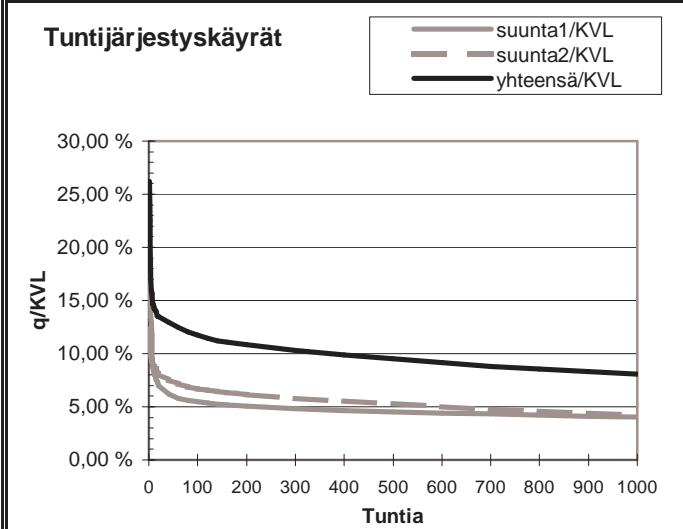
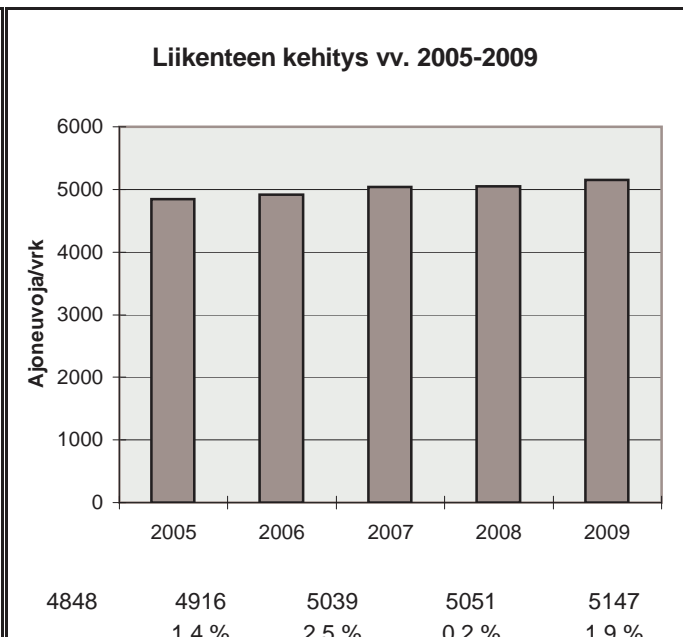

h	q	q/KVL	qras	qras/KVLras
1	1348	26,2 %	53	12,8 %
30	677	13,2 %	45	10,9 %
100	606	11,8 %	42	10,2 %
150	575	11,2 %	41	9,9 %
300	530	10,3 %	39	9,4 %
1000	417	8,1 %	34	8,2 %
5000	162	3,1 %	12	2,9 %

Vuoden 2009 liikennemäärät:

KVL	21977	KVLras	1379	Tieosa =	301	Suunta1 =	Äänekoski
KAVL	23137	KAVLras	1775	Etäisyys =	4620	Suunta2 =	Jyväskylä
KKVL	23378	KKVLras	1408	Kaistoja =	4		

Liikenteen koostumus:

	Ha	Ha+pk	Ha+av	La	Kaip	Kapp	Katp	Kevyet	Raskaat
Arkiliikenne	90,4 %	1,7 %	0,3 %	0,5 %	2,0 %	1,1 %	4,0 %	92,3 %	7,7 %
Koko vuosi	91,6 %	1,9 %	0,3 %	0,5 %	1,7 %	0,9 %	3,2 %	93,7 %	6,3 %

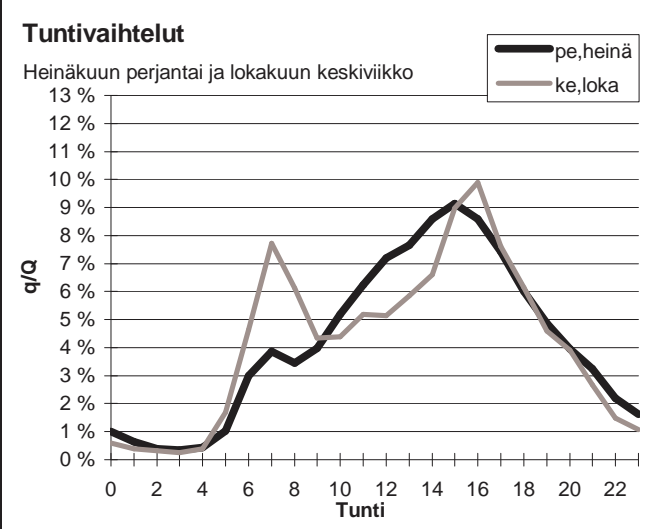
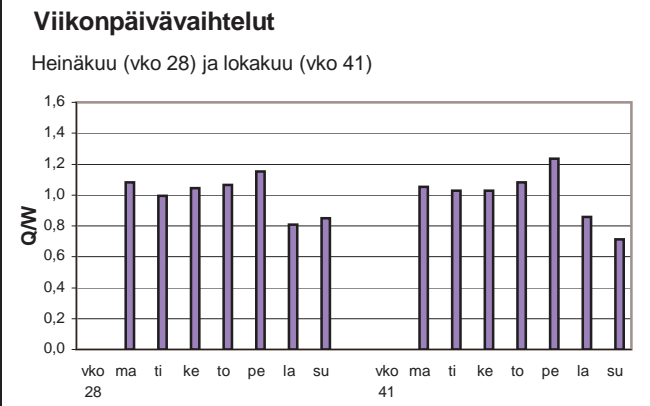
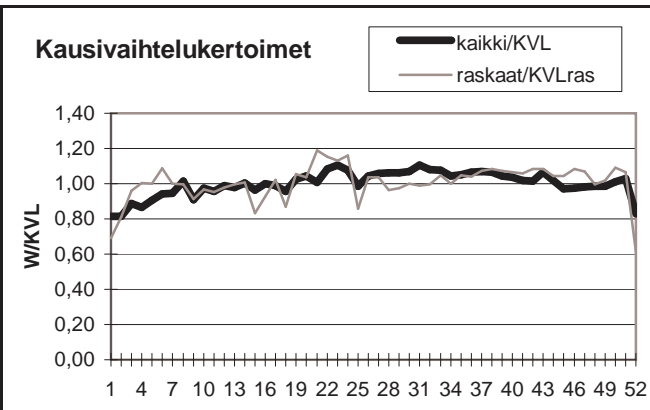

Yöliikenteen osuus (klo 22-07)

Heinäkuu	10,6 %	Lokakuu	10,8 %
----------	--------	---------	--------

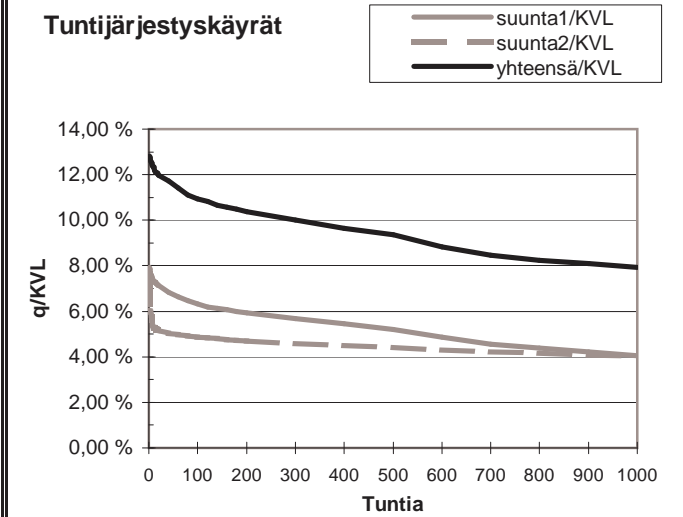
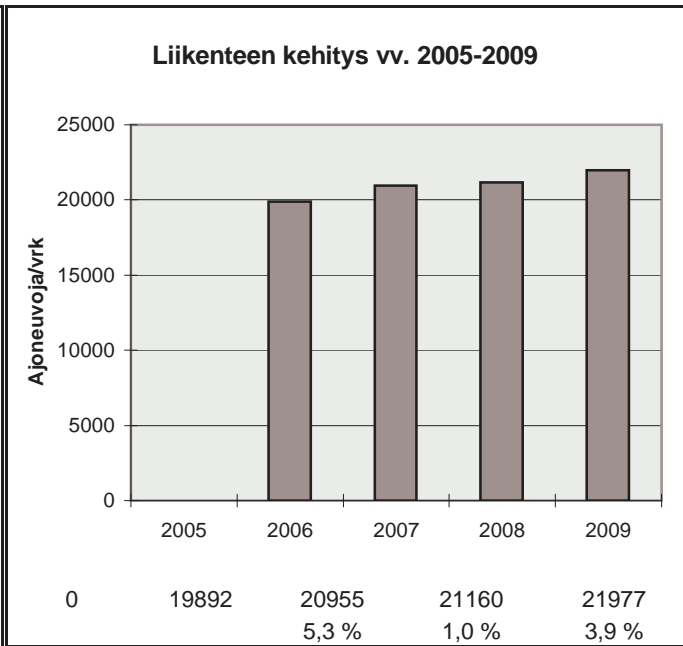

h	q	q/KVL	qras	qras/KVLras
1	2815	12,8 %	162	11,8 %
30	2610	11,9 %	137	9,9 %
100	2405	10,9 %	129	9,4 %
150	2331	10,6 %	126	9,1 %
300	2197	10,0 %	119	8,6 %
1000	1744	7,9 %	105	7,6 %
5000	716	3,3 %	44	3,2 %

Vuoden 2009 liikennemäärät:

KVL	9862	KVLras	537	Tieosa =	2	Suunta1 =	Laukaa
KAVL	11081	KAVLras	713	Etäisyys =	1015	Suunta2 =	Jyväskylä
KKVL	10180	KKVLras	568	Kaistoja =	2		

Liikenteen koostumus:

	Ha	Ha+pk	Ha+av	La	Kaip	Kapp	Katp	Kevyet	Raskaat
Arkiliikenne	91,1 %	2,1 %	0,4 %	0,7 %	3,3 %	0,4 %	1,9 %	93,6 %	6,4 %
Koko vuosi	92,1 %	2,1 %	0,3 %	0,7 %	2,8 %	0,4 %	1,6 %	94,6 %	5,4 %

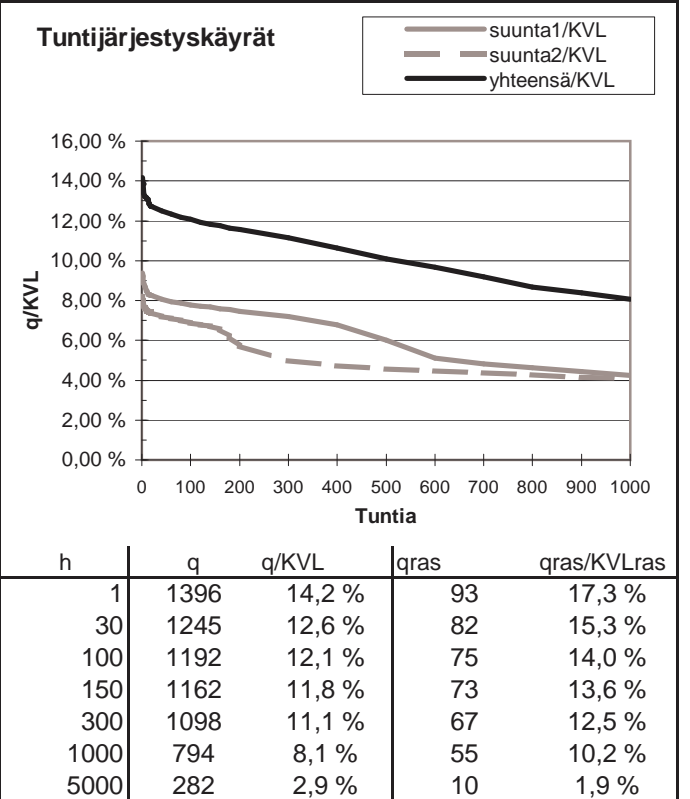
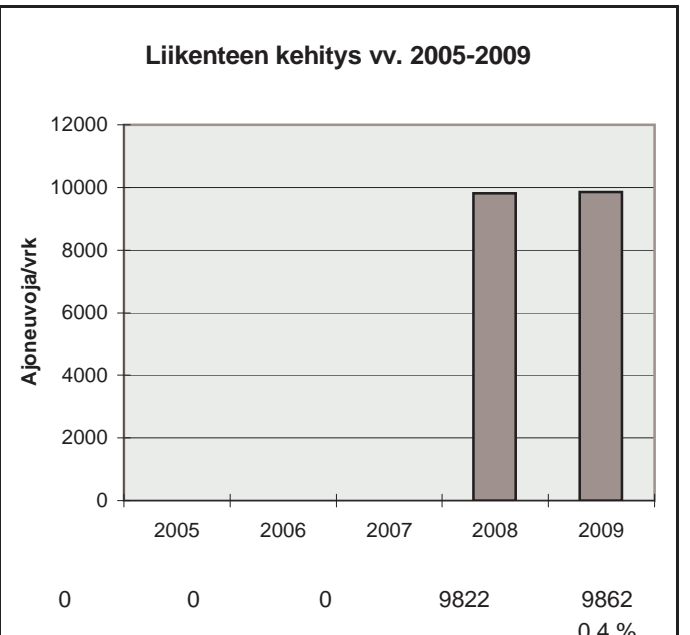
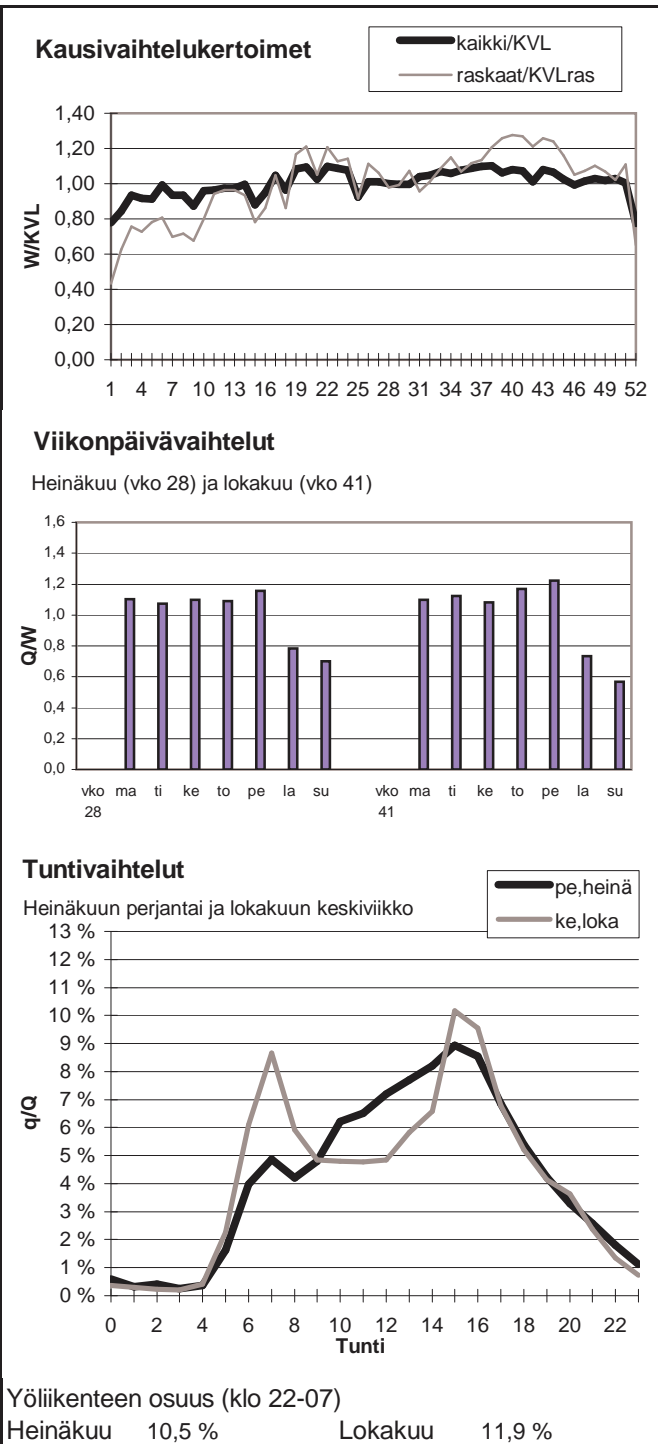

Vuoden 2009 liikennemäärät:

KVL	2066	KVLras	201	Tieosa =	239	Suunta1 =	Laihia
KAVL	1984	KAVLras	261	Etäisyys =	6476	Suunta2 =	Kurikka
KKVL	2439	KKVLras	205	Kaistoja =	2		

Liikenteen koostumus:

	Ha	Ha+pk	Ha+av	La	Kaip	Kapp	Katp	Kevyet	Raskaat
Arkiliikenne	83,7 %	2,5 %	0,6 %	0,8 %	2,9 %	3,2 %	6,3 %	86,8 %	13,2 %
Koko vuosi	87,0 %	2,7 %	0,6 %	0,7 %	2,3 %	2,3 %	4,5 %	90,3 %	9,7 %

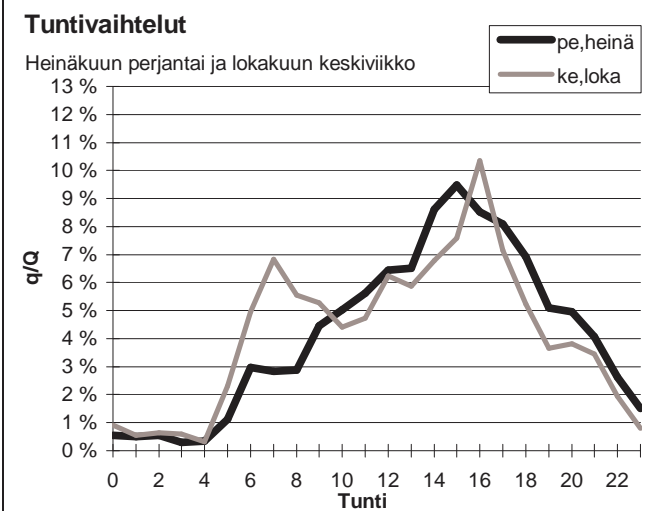
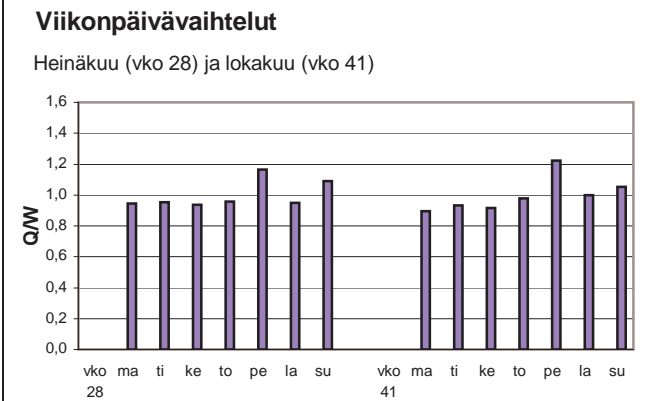
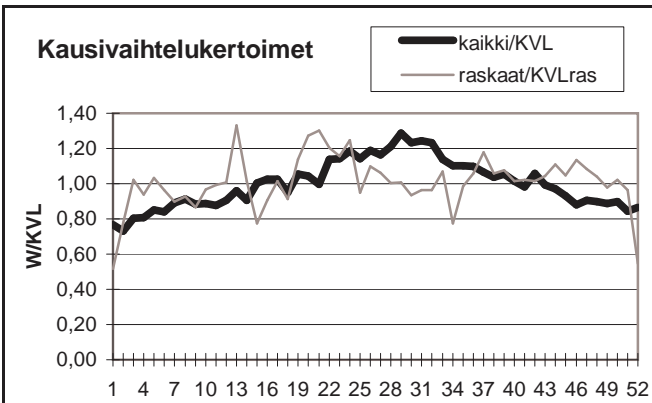

Yöliikenteen osuus (klo 22-07)

Heinäkuu	10,5 %	Lokakuu	13,0 %
----------	--------	---------	--------

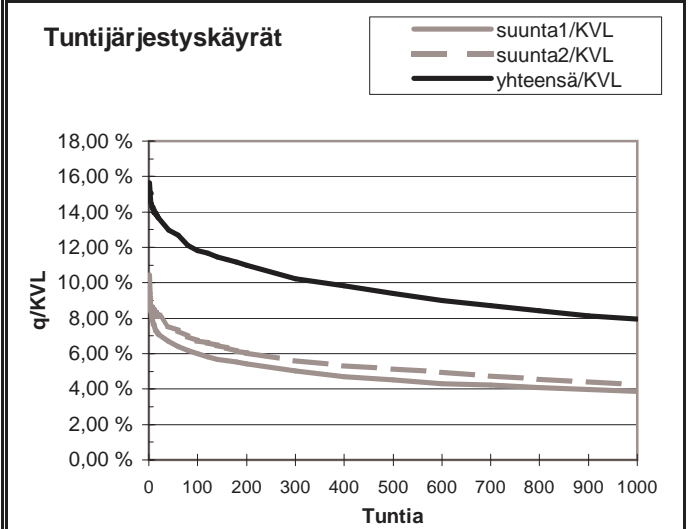
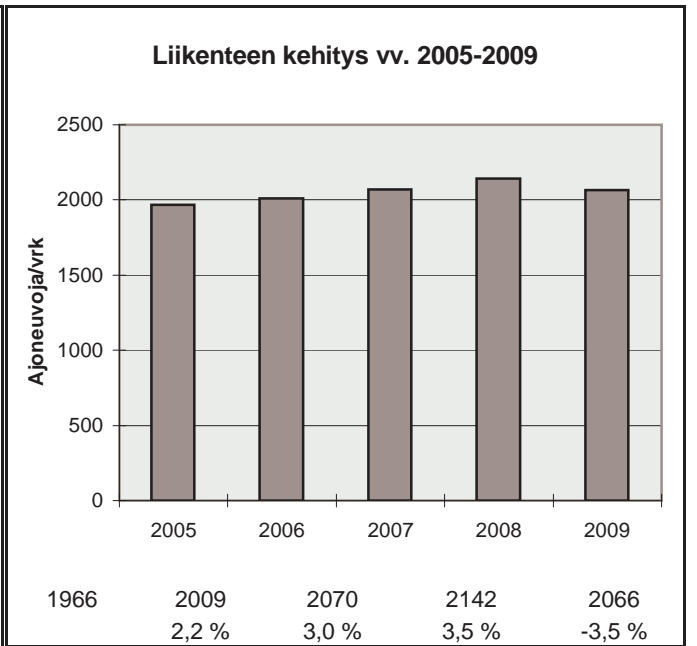

h	q	q/KVL	qras	qras/KVLras
1	323	15,6 %	39	19,4 %
30	277	13,4 %	28	13,9 %
100	244	11,8 %	25	12,4 %
150	236	11,4 %	24	11,9 %
300	211	10,2 %	22	10,9 %
1000	164	7,9 %	18	8,9 %
5000	72	3,5 %	5	2,5 %

Vuoden 2009 liikennemäärät:

KVL	8438	KVLras	570	Tieosa =	248	Suunta1 =	Vaasa
KAVL	9315	KAVLras	735	Etäisyys =	5183	Suunta2 =	Laihia
KKVL	8869	KKVLras	597	Kaistoja =	2		

Liikenteen koostumus:

	Ha	Ha+pk	Ha+av	La	Kaip	Kapp	Katp	Kevyet	Raskaat
Arkiliikenne	89,6 %	2,1 %	0,5 %	0,4 %	3,2 %	1,0 %	3,3 %	92,1 %	7,9 %
Koko vuosi	90,6 %	2,2 %	0,5 %	0,4 %	2,8 %	0,8 %	2,7 %	93,2 %	6,8 %

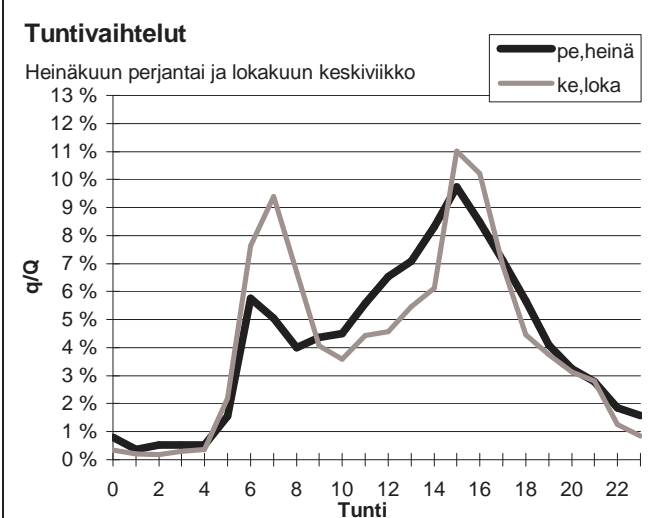
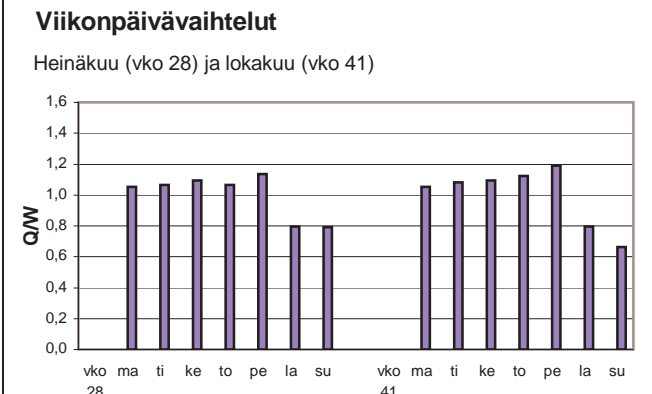
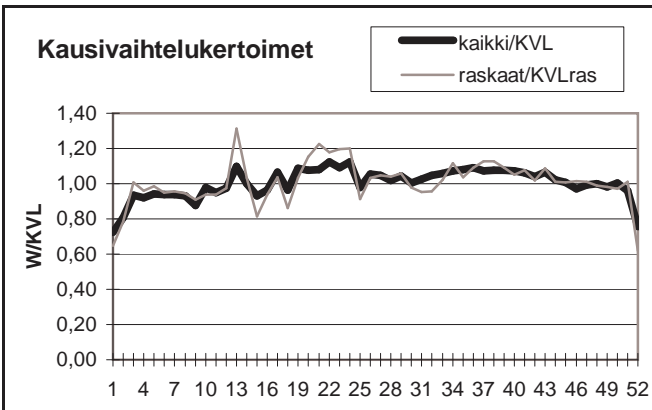

Yöliikenteen osuus (klo 22-07)

Heinäkuu	13,5 %	Lokakuu	13,3 %
----------	--------	---------	--------

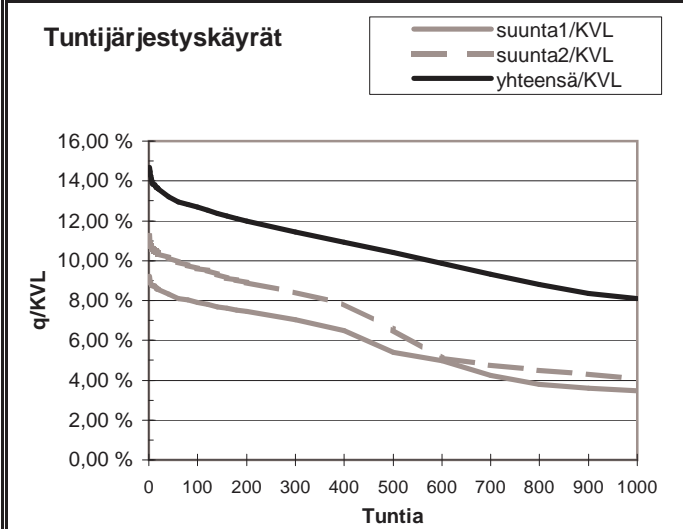
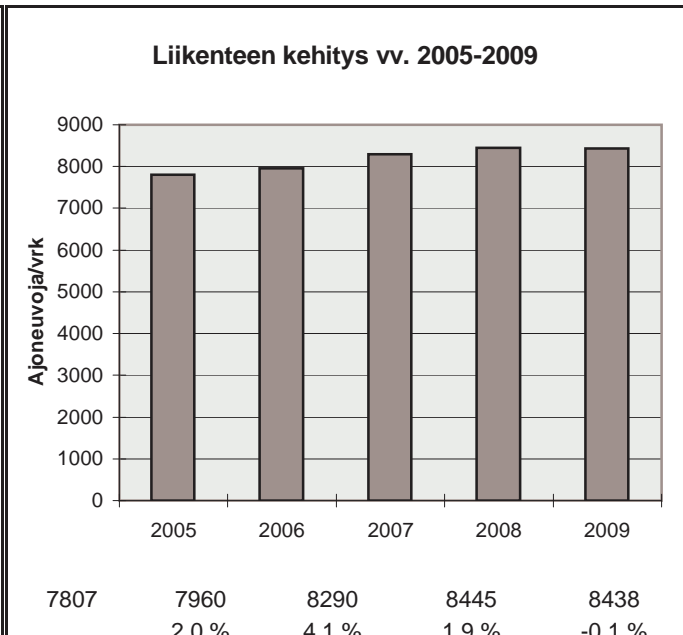

h	q	q/KVL	qras	qras/KVLras
1	1238	14,7 %	76	13,3 %
30	1135	13,5 %	67	11,8 %
100	1071	12,7 %	62	10,9 %
150	1039	12,3 %	61	10,7 %
300	965	11,4 %	57	10,0 %
1000	684	8,1 %	50	8,8 %
5000	256	3,0 %	14	2,5 %

Vuoden 2009 liikennemäärät:

KVL	8744	KVLras	540	Tieosa =	303	Suunta1 =	Kokkola
KAVL	9207	KAVLras	703	Etäisyys =	4434	Suunta2 =	Vaasa
KKVL	9693	KKVLras	556	Kaistoja =	2		

Liikenteen koostumus:

	Ha	Ha+pk	Ha+av	La	Kaip	Kapp	Katp	Kevyet	Raskaat
Arkiliikenne	89,9 %	2,1 %	0,4 %	0,5 %	3,0 %	1,4 %	2,8 %	92,4 %	7,6 %
Koko vuosi	91,1 %	2,3 %	0,4 %	0,5 %	2,4 %	1,1 %	2,1 %	93,8 %	6,2 %

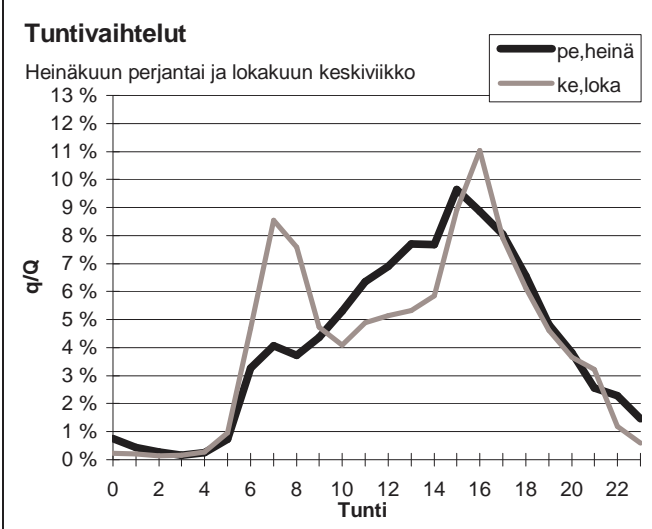
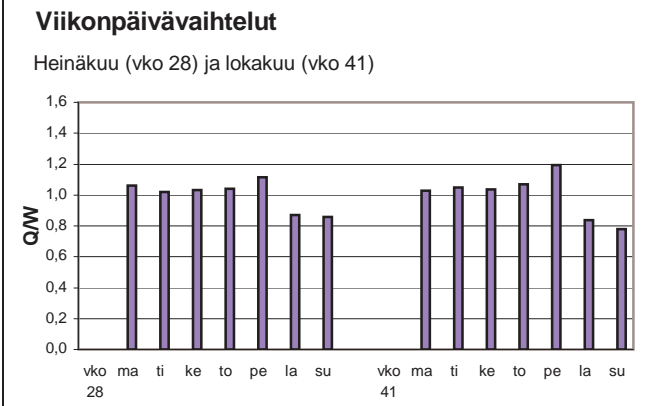
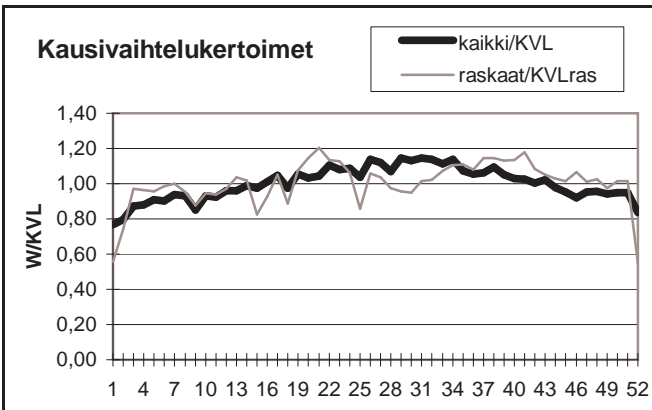

Yöliikenteen osuus (klo 22-07)

Heinäkuu	9,6 %	Lokakuu	8,4 %
----------	-------	---------	-------

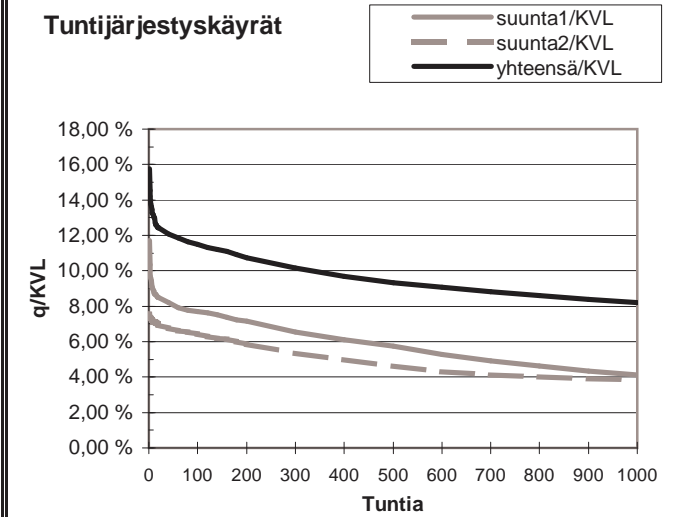
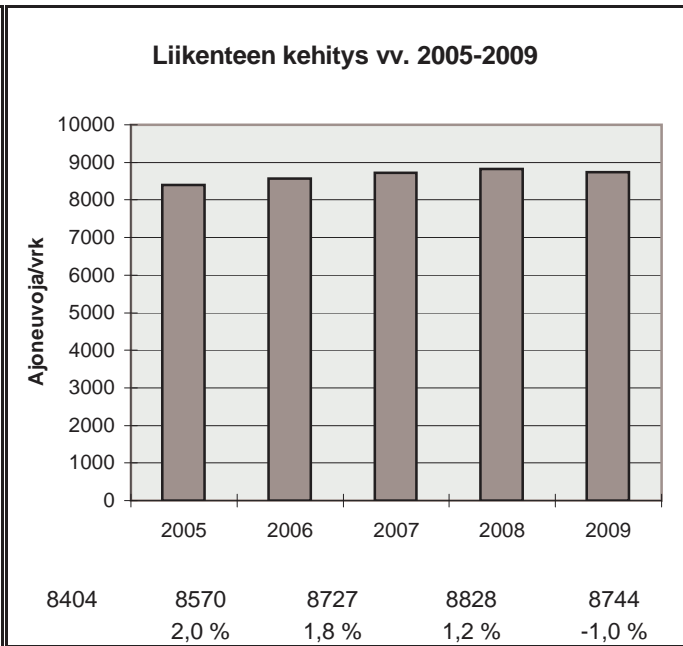

h	q	q/KVL	qras	qras/KVLras
1	1378	15,8 %	85	15,7 %
30	1068	12,2 %	70	13,0 %
100	1004	11,5 %	66	12,2 %
150	975	11,2 %	64	11,9 %
300	887	10,1 %	61	11,3 %
1000	716	8,2 %	52	9,6 %
5000	292	3,3 %	11	2,0 %

Vuoden 2009 liikennemäärät:

KVL	4847	KVLras	370	Tieosa =	5	Suunta1 =	Ylistaro
KAVL	5027	KAVLras	480	Etäisyys =	2200	Suunta2 =	Laihia
KKVL	5165	KKVLras	371	Kaistoja =	2		

Liikenteen koostumus:

	Ha	Ha+pk	Ha+av	La	Kaip	Kapp	Katp	Kevyet	Raskaat
Arkiliikenne	87,4 %	2,4 %	0,6 %	0,5 %	3,8 %	1,0 %	4,3 %	90,4 %	9,6 %
Koko vuosi	89,2 %	2,6 %	0,5 %	0,5 %	3,1 %	0,7 %	3,3 %	92,4 %	7,6 %

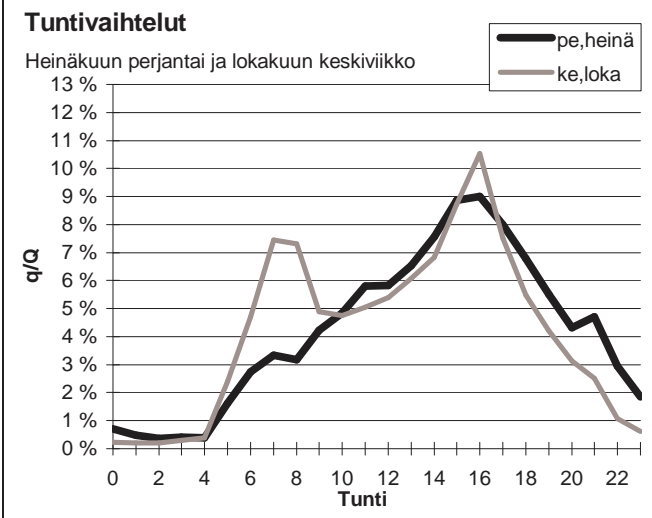
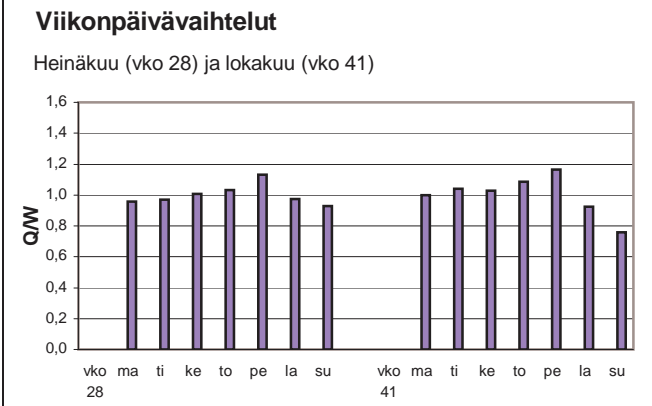
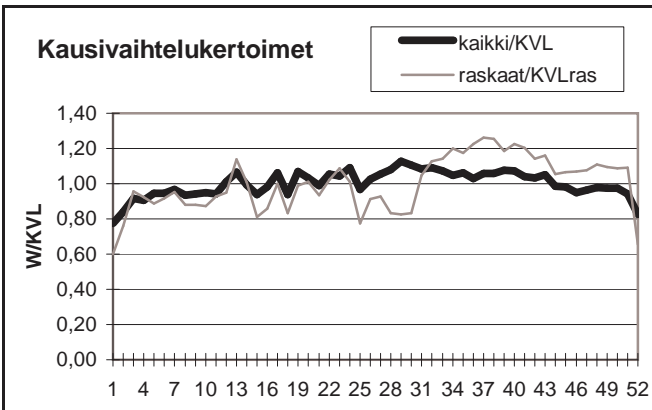

Yöliikenteen osuus (klo 22-07)

Heinäkuu	11,5 %	Lokakuu	10,2 %
----------	--------	---------	--------

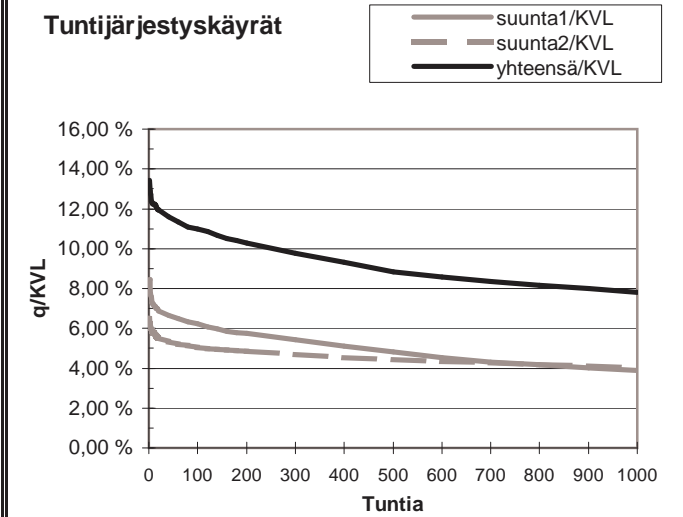
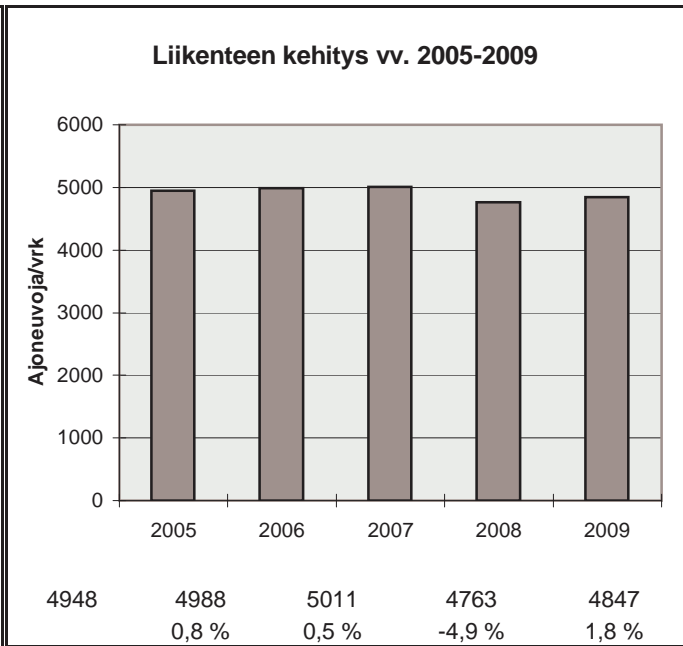

h	q	q/KVL	qras	qras/KVLras
1	651	13,4 %	54	14,6 %
30	571	11,8 %	46	12,4 %
100	532	11,0 %	43	11,6 %
150	513	10,6 %	41	11,1 %
300	473	9,8 %	39	10,5 %
1000	379	7,8 %	32	8,6 %
5000	162	3,3 %	9	2,4 %

Vuoden 2009 liikennemäärät:

KVL	4933	KVLras	669	Tieosa =	2	Suunta1 =	Seinäjoki
KAVL	4982	KAVLras	852	Etäisyys =	4824	Suunta2 =	Jalasjärvi
KKVL	5625	KKVLras	675	Kaistoja =	2		

Liikenteen koostumus:

	Ha	Ha+pk	Ha+av	La	Kaip	Kapp	Katp	Kevyet	Raskaat
Arkiliikenne	80,0 %	2,2 %	0,6 %	0,7 %	2,9 %	2,7 %	10,9 %	82,9 %	17,1 %
Koko vuosi	83,3 %	2,5 %	0,7 %	0,7 %	2,4 %	2,0 %	8,4 %	86,4 %	13,6 %

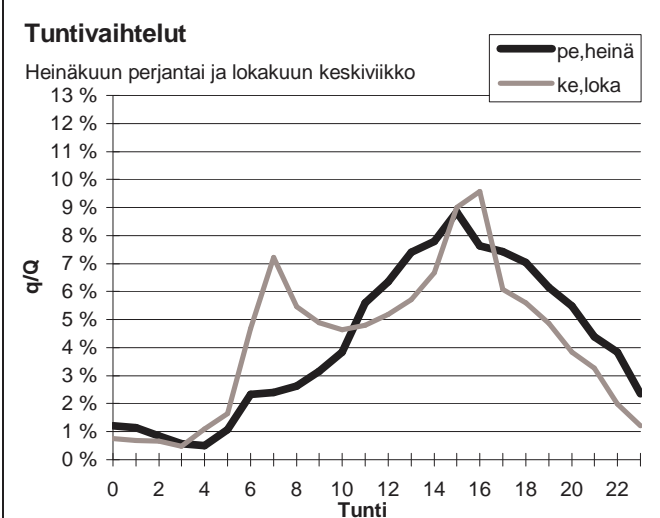
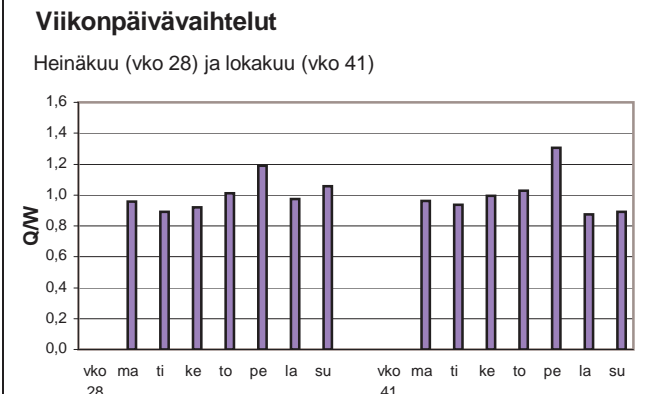
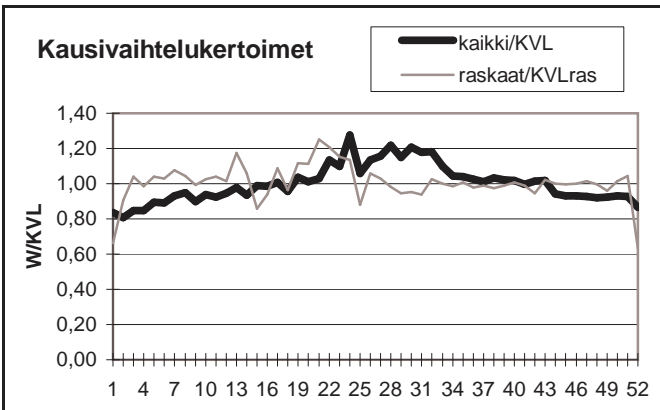

Yöliikenteen osuus (klo 22-07)

Heinäkuu	13,9 %	Lokakuu	13,2 %
----------	--------	---------	--------

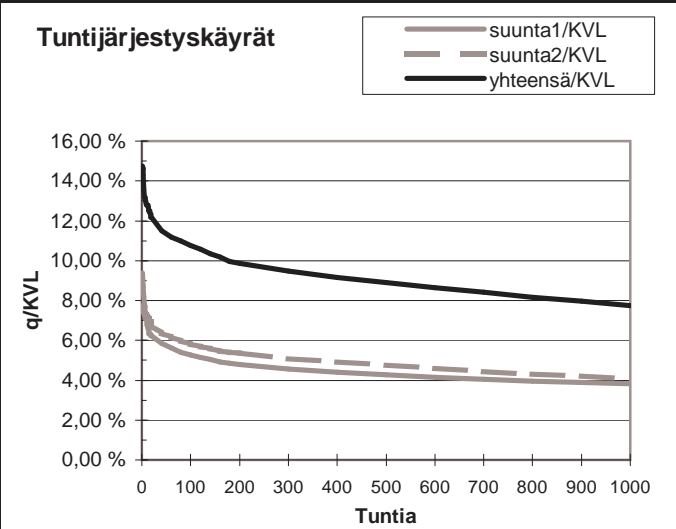
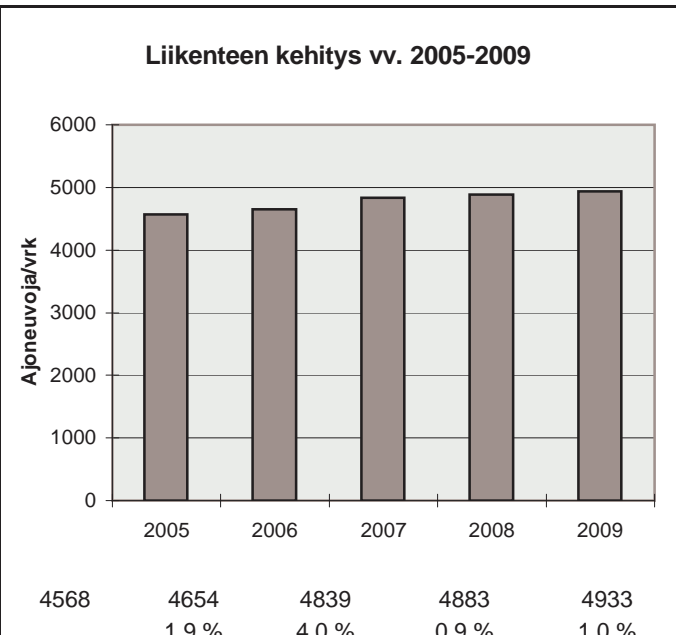

h	q	q/KVL	qras	qras/KVLras
1	728	14,8 %	75	11,2 %
30	582	11,8 %	64	9,6 %
100	531	10,8 %	59	8,8 %
150	505	10,2 %	58	8,7 %
300	467	9,5 %	55	8,2 %
1000	382	7,7 %	48	7,2 %
5000	178	3,6 %	24	3,6 %

Vuoden 2009 liikennemäärät:

KVL	9260	KVLras	586	Tieosa =	21	Suunta1 =	Seinäjoki
KAVL	10116	KAVLras	773	Etäisyys =	1753	Suunta2 =	Kurikka
KKVL	9251	KKVLras	620	Kaistoja =	2		

Liikenteen koostumus:

	Ha	Ha+pk	Ha+av	La	Kaip	Kapp	Katp	Kevyet	Raskaat
Arkiliikenne	90,2 %	1,8 %	0,4 %	0,3 %	3,4 %	0,7 %	3,2 %	92,4 %	7,6 %
Koko vuosi	91,4 %	1,9 %	0,4 %	0,3 %	2,9 %	0,6 %	2,6 %	93,7 %	6,3 %

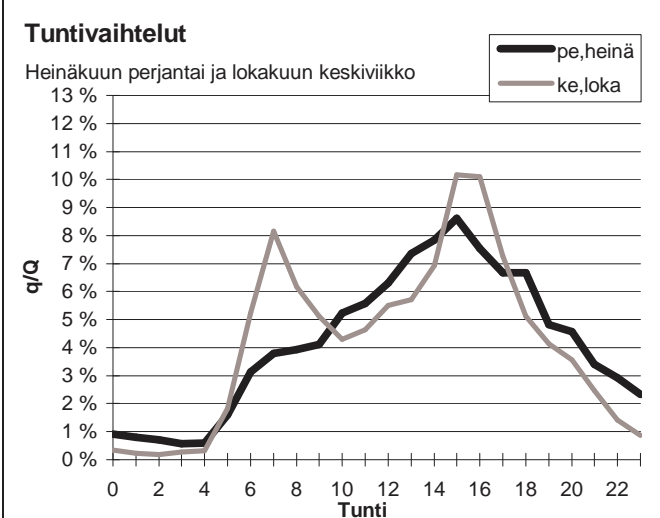
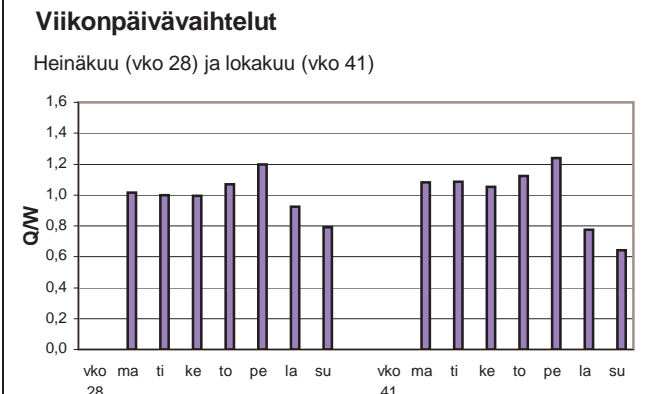
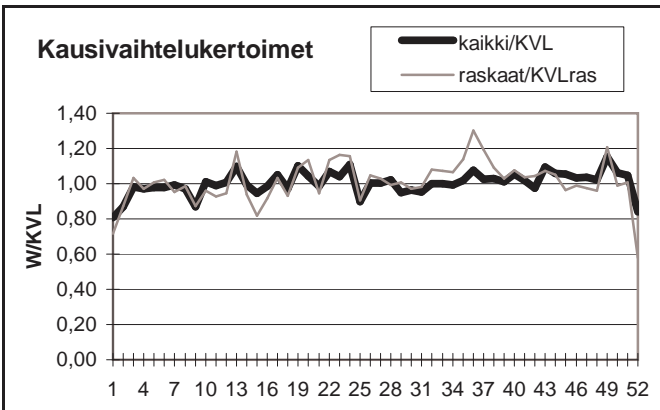

Yöliikenteen osuus (klo 22-07)

Heinäkuu	13,6 %	Lokakuu	10,7 %
----------	--------	---------	--------

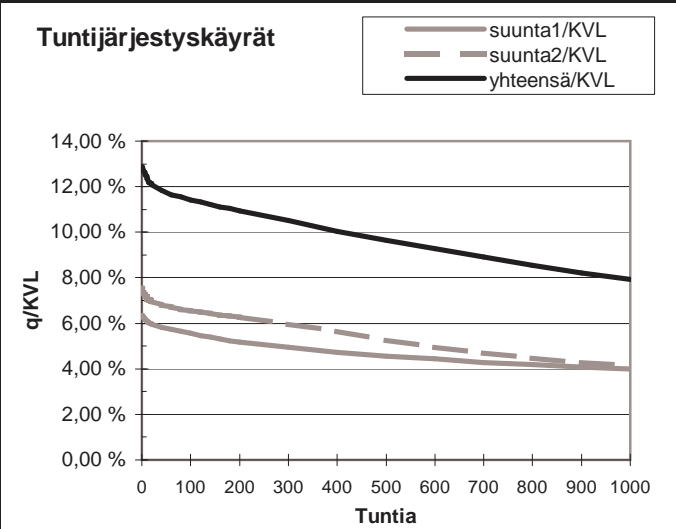
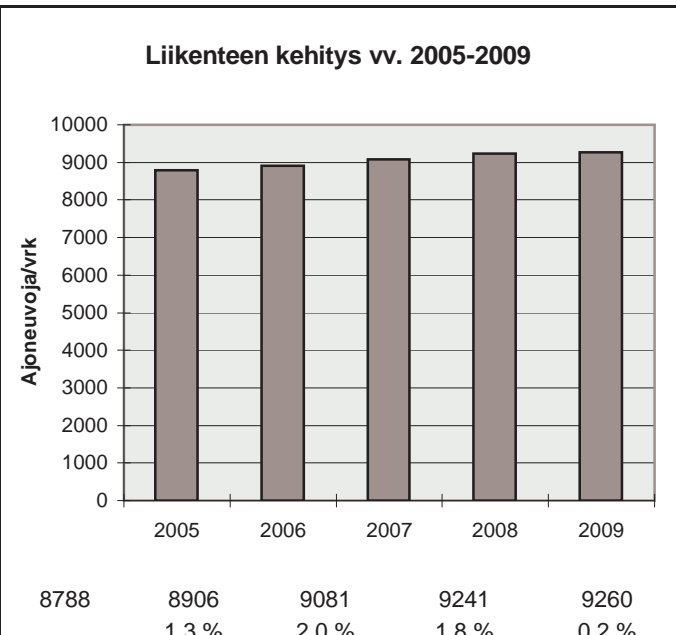

h	q	q/KVL	qras	qras/KVLras
1	1193	12,9 %	91	15,5 %
30	1104	11,9 %	74	12,6 %
100	1057	11,4 %	69	11,8 %
150	1034	11,2 %	68	11,6 %
300	974	10,5 %	64	10,9 %
1000	735	7,9 %	54	9,2 %
5000	297	3,2 %	12	2,0 %

Vuoden 2009 liikennemäärät:

KVL	9514	KVLras	930	Tieosa =	11	Suunta1 =	Lapua
KAVL	9995	KAVLras	1192	Etäisyys =	4146	Suunta2 =	Seinäjoki
KKVL	10480	KKVLras	979	Kaistoja =	2		

Liikenteen koostumus:

	Ha	Ha+pk	Ha+av	La	Kaip	Kapp	Katp	Kevyet	Raskaat
Arkiliikenne	85,2 %	2,3 %	0,6 %	0,5 %	3,4 %	1,6 %	6,5 %	88,1 %	11,9 %
Koko vuosi	87,1 %	2,5 %	0,6 %	0,5 %	2,8 %	1,2 %	5,2 %	90,2 %	9,8 %

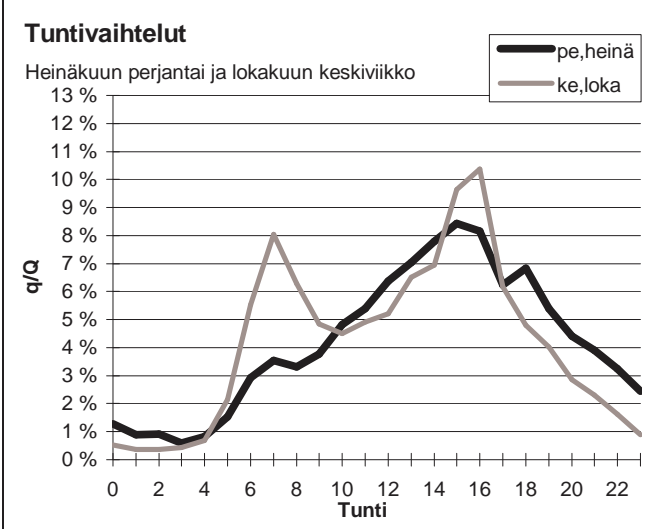
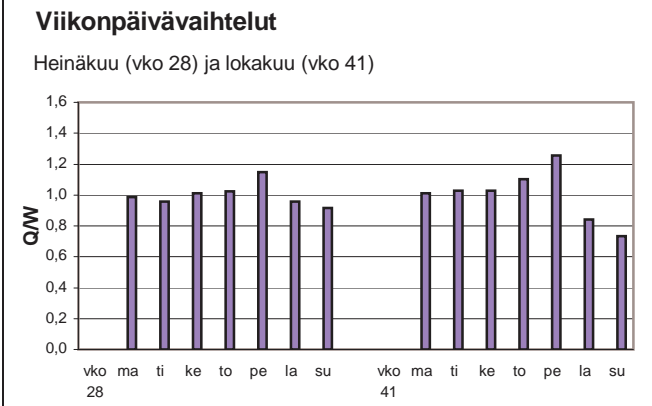
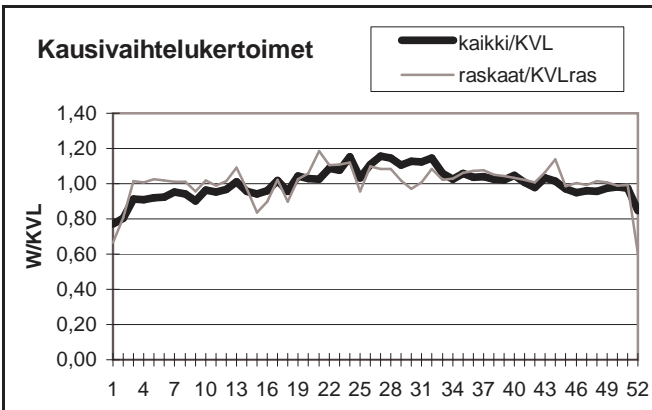

Yöliikenteen osuus (klo 22-07)

Heinäkuu	14,6 %	Lokakuu	12,5 %
----------	--------	---------	--------

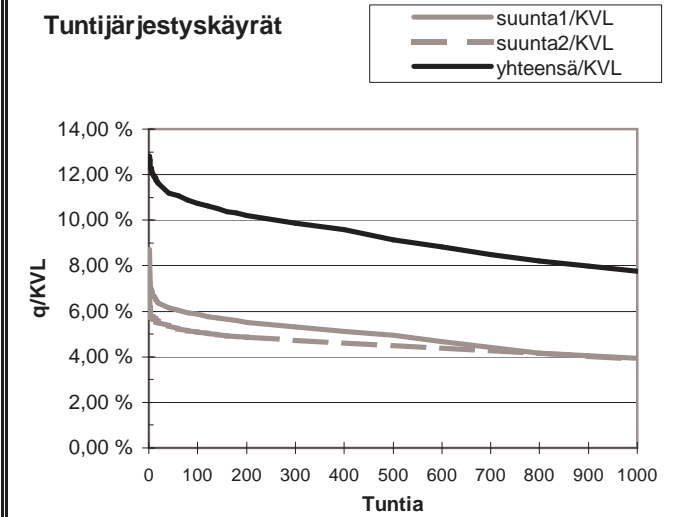
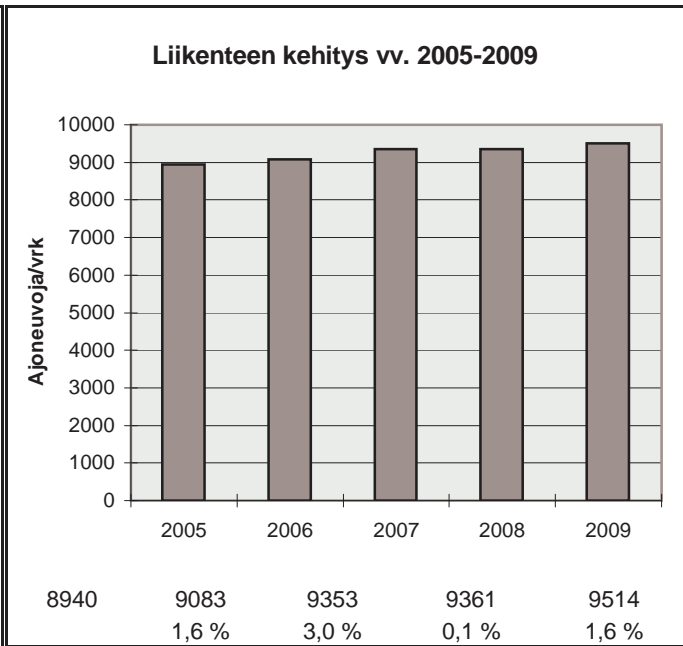

h	q	q/KVL	qras	qras/KVLras
1	1219	12,8 %	104	11,2 %
30	1082	11,4 %	90	9,7 %
100	1023	10,8 %	85	9,1 %
150	991	10,4 %	83	8,9 %
300	940	9,9 %	79	8,5 %
1000	737	7,7 %	70	7,5 %
5000	315	3,3 %	29	3,1 %

Vuoden 2009 liikennemäärät:

KVL	4839	KVLras	800	Tieosa =	224	Suunta1 =	Jalassjärvi
KAVL	4456	KAVLras	969	Etäisyys =	4016	Suunta2 =	Parkano
KKVL	6058	KKVLras	845	Kaistoja =	2		

Liikenteen koostumus:

	Ha	Ha+pk	Ha+av	La	Kaip	Kapp	Katp	Kevyet	Raskaat
Arkiliikenne	73,7 %	3,4 %	1,2 %	0,9 %	4,2 %	3,2 %	13,4 %	78,3 %	21,7 %
Koko vuosi	78,9 %	3,5 %	1,0 %	0,9 %	3,7 %	2,2 %	9,6 %	83,5 %	16,5 %

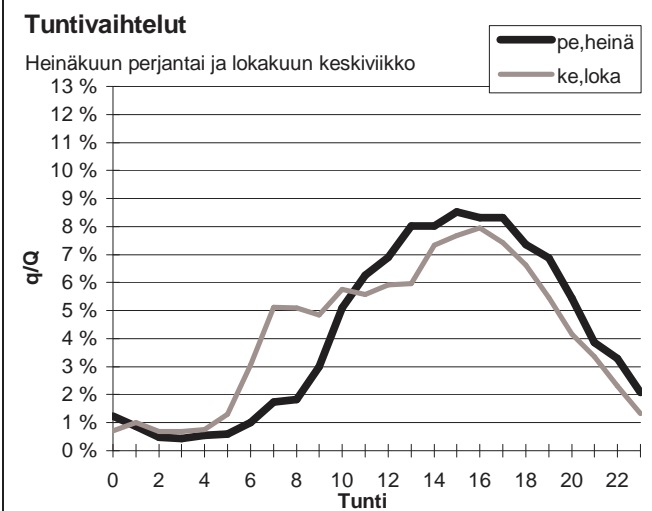
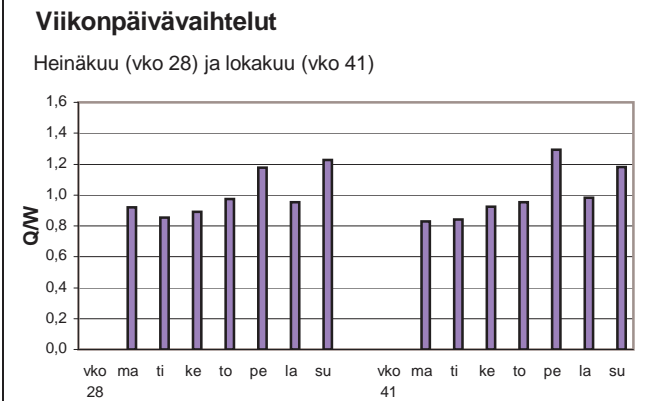
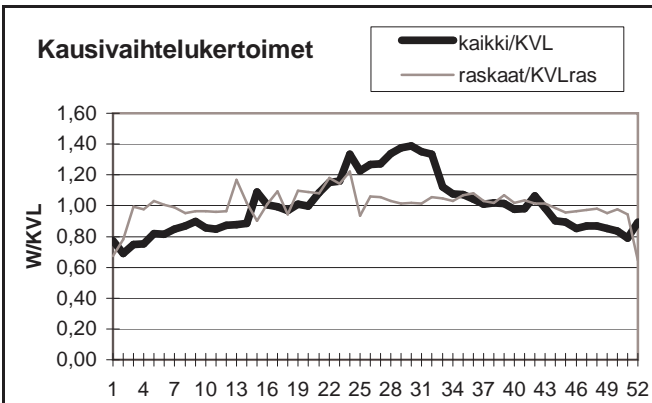

Yöliikenteen osuus (klo 22-07)

Heinäkuu	10,5 %	Lokakuu	11,8 %
----------	--------	---------	--------

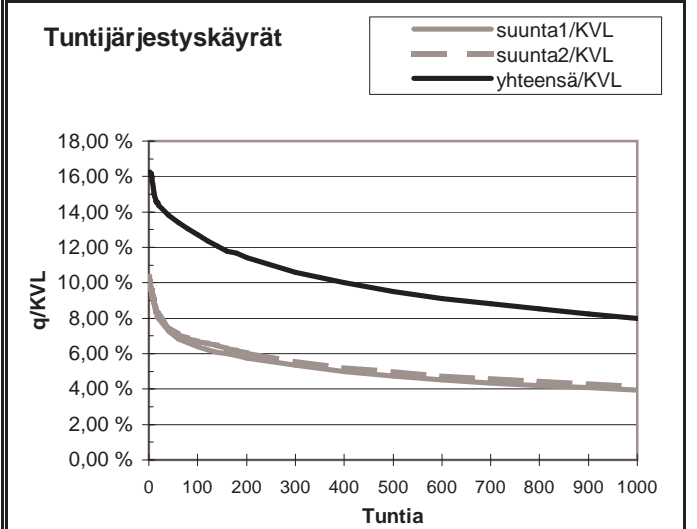
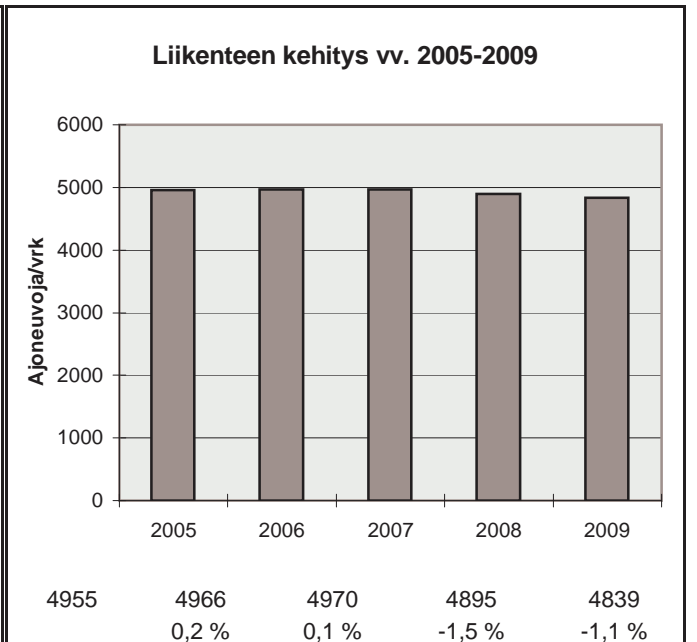

h	q	q/KVL	qras	qras/KVLras
1	787	16,3 %	88	11,0 %
30	678	14,0 %	76	9,5 %
100	616	12,7 %	70	8,7 %
150	578	11,9 %	69	8,6 %
300	513	10,6 %	65	8,1 %
1000	386	8,0 %	56	7,0 %
5000	158	3,3 %	28	3,5 %

Vuoden 2009 liikennemäärät:

KVL	2487	KVLras	421	Tieosa =	223	Suunta1 =	Vaasa
KAVL	2490	KAVLras	546	Etäisyys =	775	Suunta2 =	Pori
KKVL	3086	KKVLras	420	Kaistoja =	2		

Liikenteen koostumus:

	Ha	Ha+pk	Ha+av	La	Kaip	Kapp	Katp	Kevyet	Raskaat
Arkiliikenne	73,0 %	3,9 %	1,2 %	2,5 %	3,7 %	2,4 %	13,4 %	78,1 %	21,9 %
Koko vuosi	77,9 %	4,0 %	1,1 %	2,1 %	3,2 %	1,8 %	9,8 %	83,1 %	16,9 %

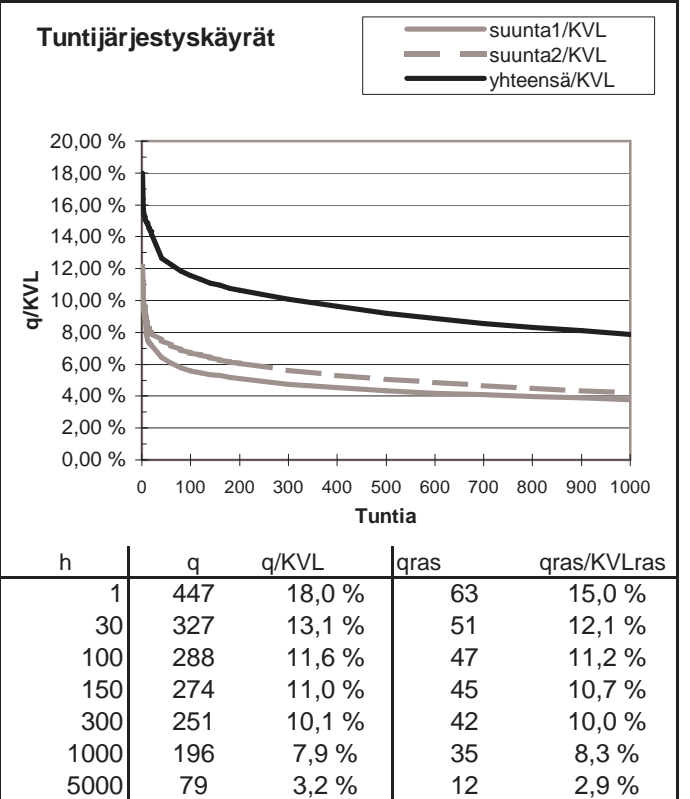
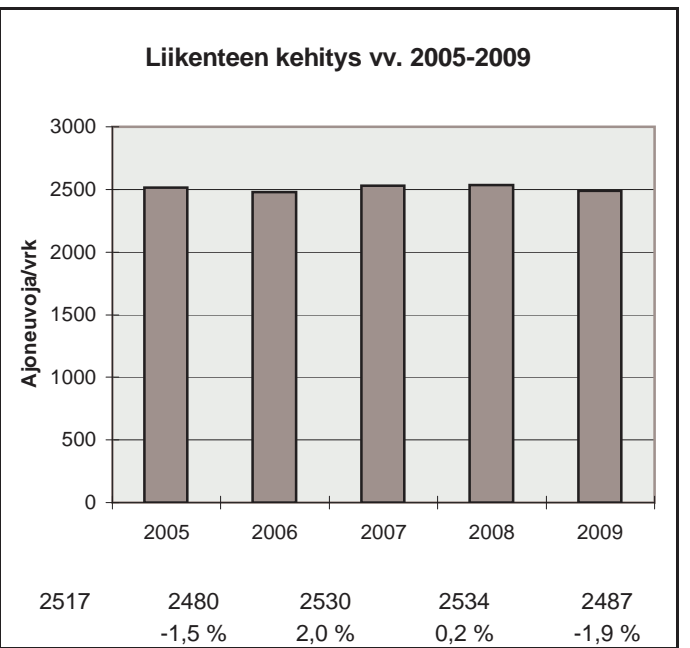
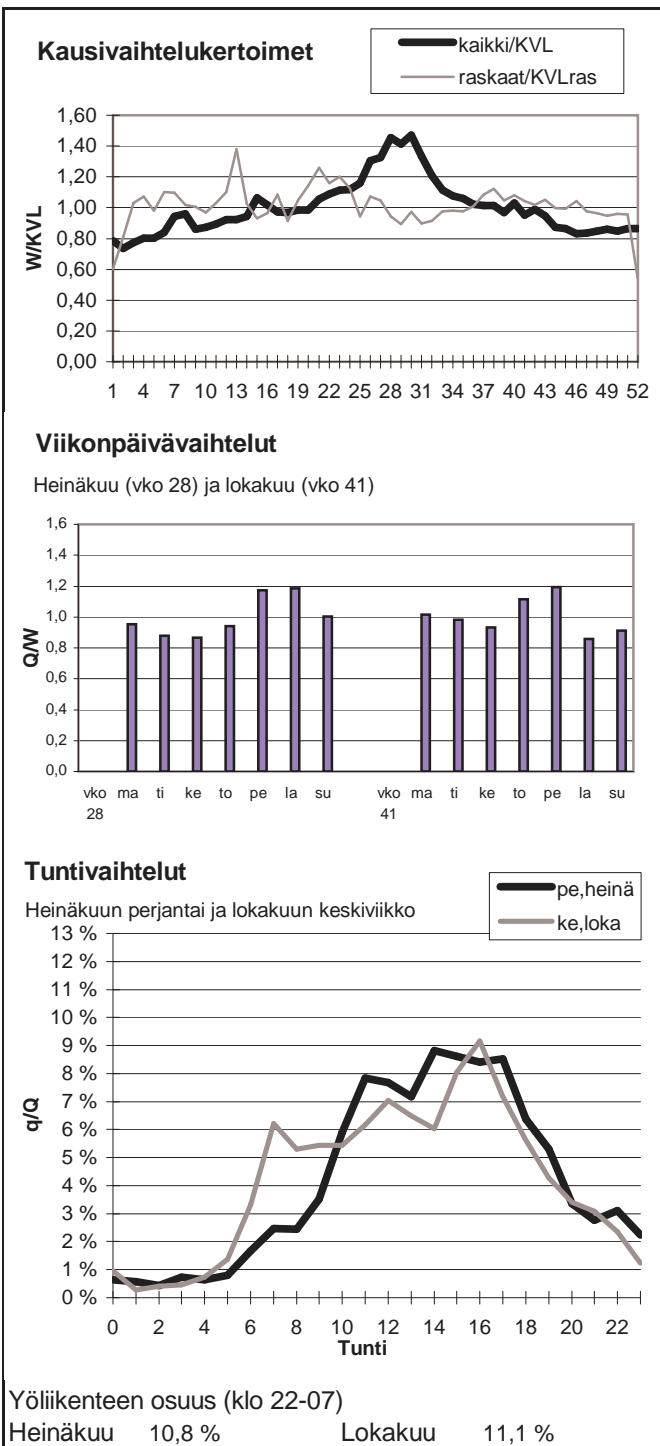

Vuoden 2009 liikennemäärät:

KVL	10599	KVLras	909	Tieosa =	404	Suunta1 =	Kalajoki
KAVL	11048	KAVLras	1136	Etäisyys =	550	Suunta2 =	Kokkola
KKVL	12384	KKVLras	928	Kaistoja =	2		

Liikenteen koostumus:

	Ha	Ha+pk	Ha+av	La	Kaip	Kapp	Katp	Kevyet	Raskaat
Arkiliikenne	85,6 %	3,4 %	0,7 %	0,7 %	3,2 %	0,9 %	5,5 %	89,7 %	10,3 %
Koko vuosi	87,3 %	3,4 %	0,7 %	0,6 %	2,8 %	0,7 %	4,4 %	91,4 %	8,6 %

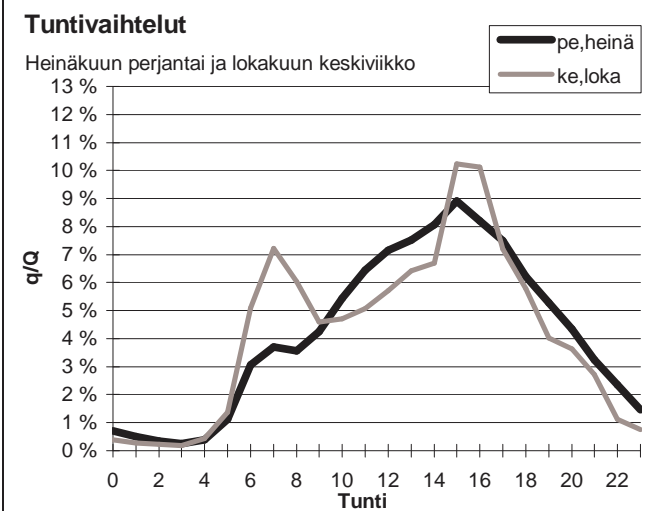
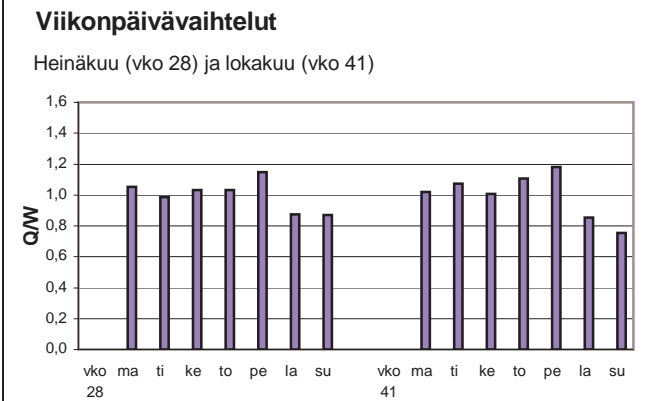
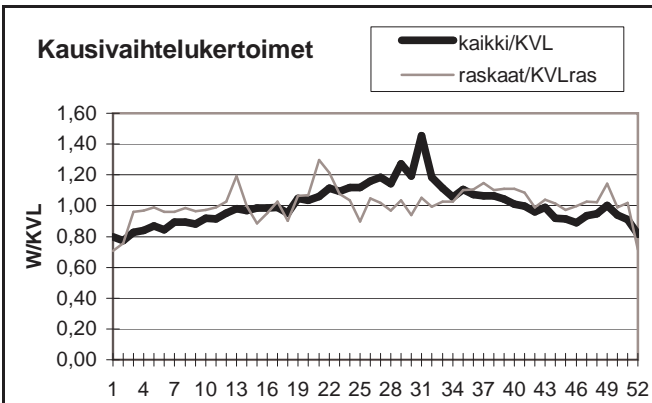

Yöliikenteen osuus (klo 22-07)

Heinäkuu	10,2 %	Lokakuu	9,9 %
----------	--------	---------	-------

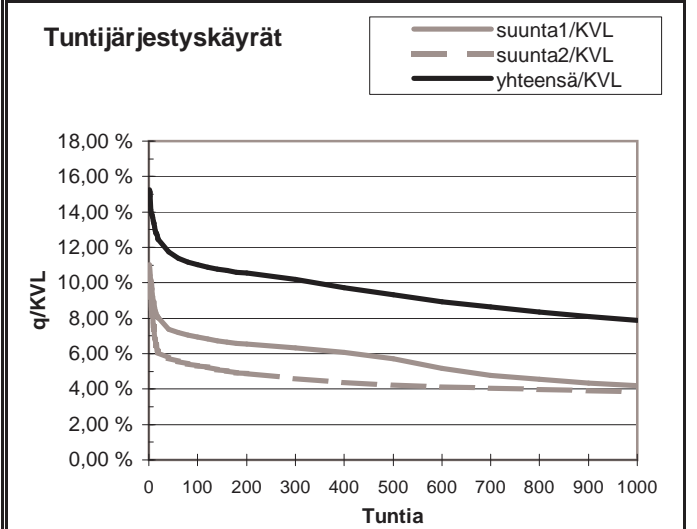
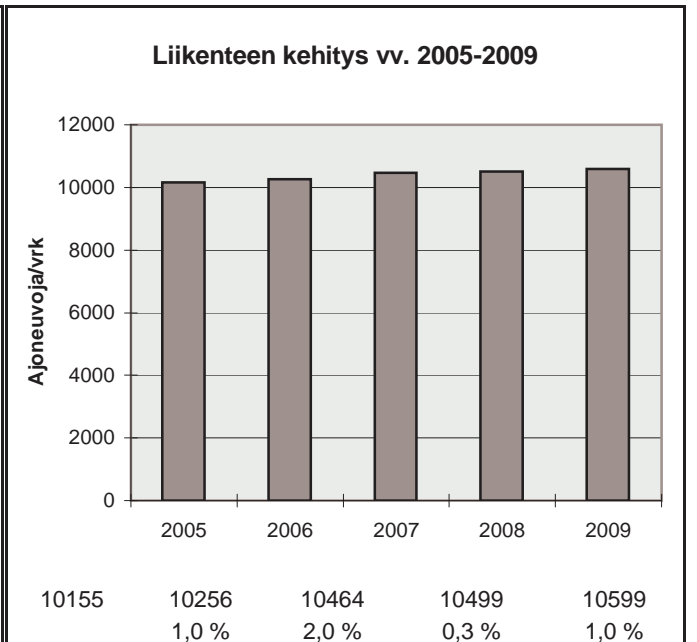

h	q	q/KVL	qras	qras/KVLras
1	1618	15,3 %	118	13,0 %
30	1268	12,0 %	99	10,9 %
100	1169	11,0 %	91	10,0 %
150	1138	10,7 %	89	9,8 %
300	1079	10,2 %	84	9,2 %
1000	834	7,9 %	74	8,1 %
5000	360	3,4 %	25	2,8 %

Vuoden 2009 liikennemäärät:

KVL	2284	KVLras	216	Tieosa =	19	Suunta1 =	Alavus
KAVL	2045	KAVLras	276	Etäisyys =	3200	Suunta2 =	Virrat
KKVL	3243	KKVLras	234	Kaistoja =	2		

Liikenteen koostumus:

	Ha	Ha+pk	Ha+av	La	Kaip	Kapp	Katp	Kevyet	Raskaat
Arkiliikenne	82,0 %	3,4 %	1,0 %	0,8 %	2,6 %	2,6 %	7,6 %	86,5 %	13,5 %
Koko vuosi	85,9 %	3,7 %	1,0 %	0,7 %	2,0 %	1,7 %	5,0 %	90,5 %	9,5 %

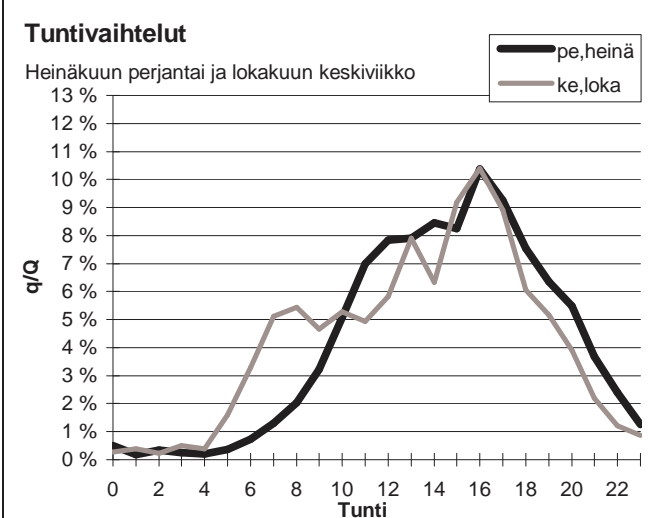
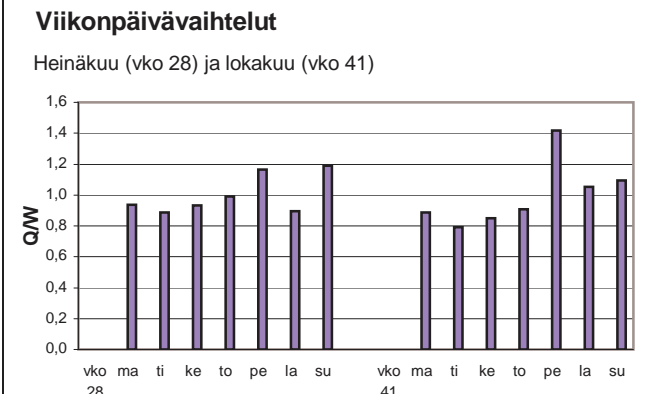
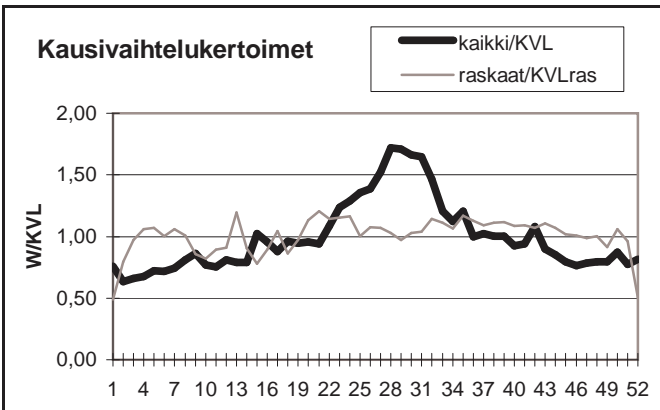

Yöliikenteen osuus (klo 22-07)

Heinäkuu	6,2 %	Lokakuu	8,7 %
----------	-------	---------	-------

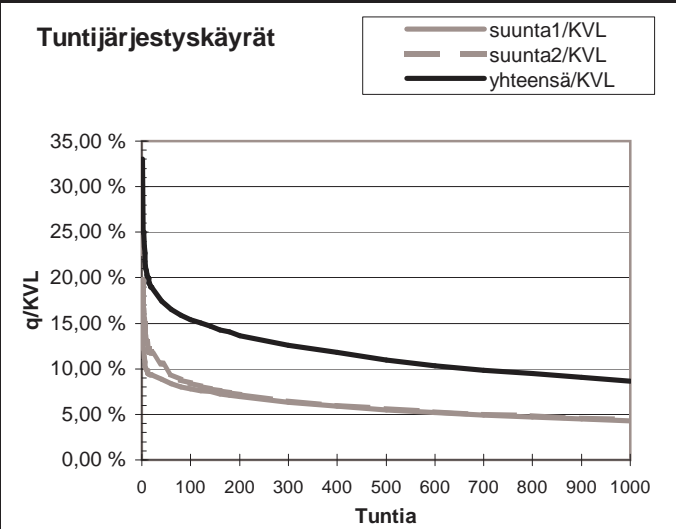
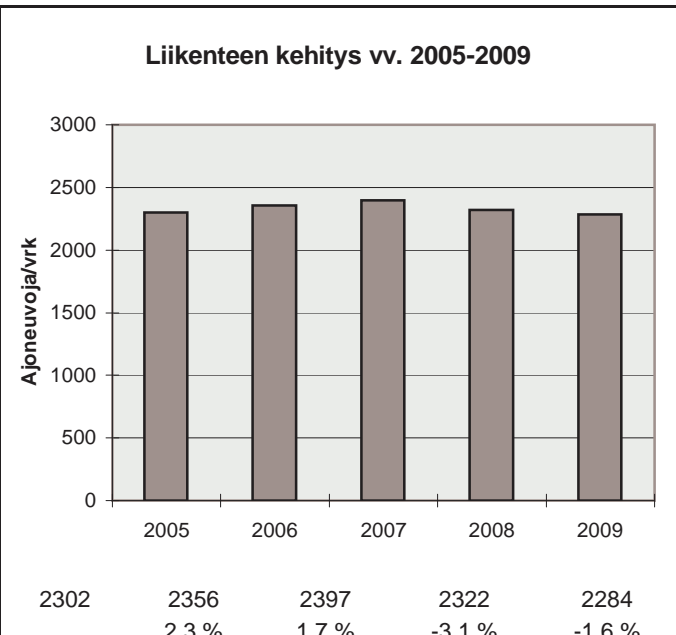

h	q	q/KVL	qras	qras/KVLras
1	754	33,0 %	38	17,6 %
30	408	17,9 %	28	12,9 %
100	352	15,4 %	25	11,6 %
150	330	14,4 %	24	11,1 %
300	287	12,6 %	22	10,2 %
1000	197	8,6 %	18	8,3 %
5000	63	2,8 %	6	2,8 %

Vuoden 2009 liikennemäärät:

KVL	5027	KVLras	821	Tieosa =	321	Suunta1 =	Kokkola
KAVL	4991	KAVLras	1064	Etäisyys =	2820	Suunta2 =	Vaasa
KKVL	6134	KKVLras	869	Kaistoja =	2		

Liikenteen koostumus:

	Ha	Ha+pk	Ha+av	La	Kaip	Kapp	Katp	Keyyet	Raskaat
Arkiliikenne	75,3 %	2,6 %	0,8 %	0,6 %	4,6 %	2,9 %	13,3 %	78,7 %	21,3 %
Koko vuosi	79,9 %	2,9 %	0,8 %	0,7 %	3,7 %	2,2 %	9,8 %	83,7 %	16,3 %

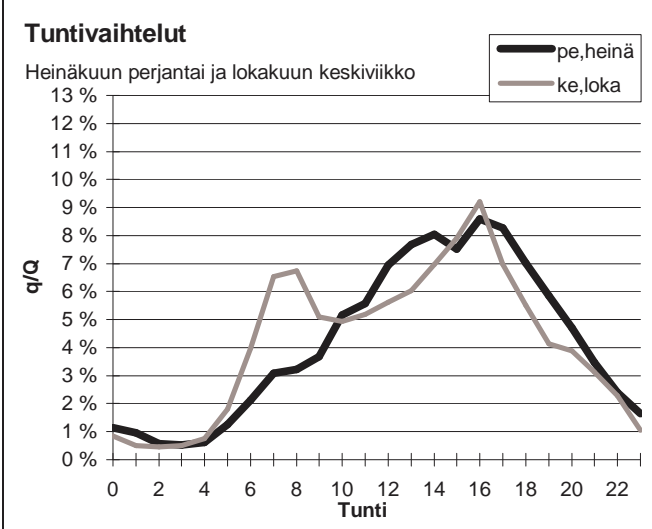
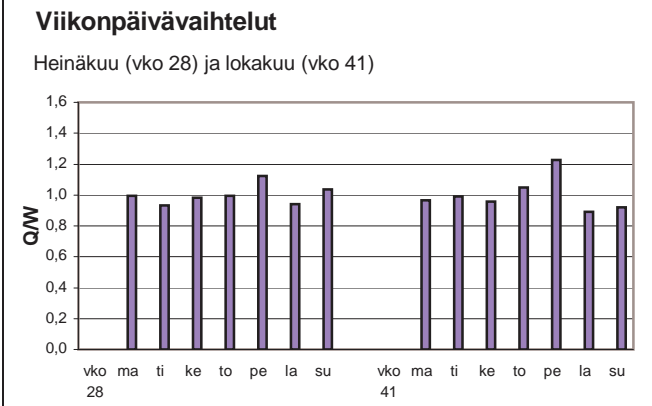
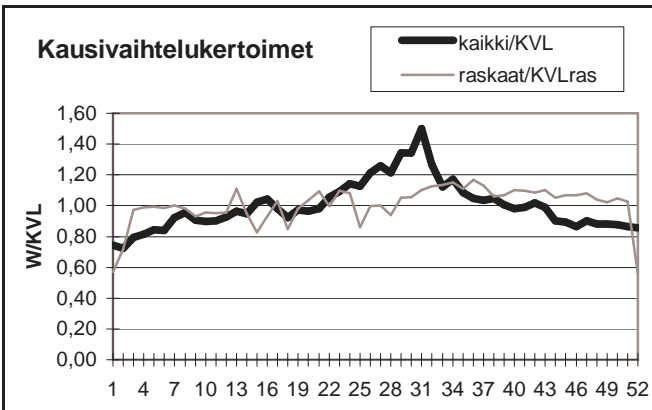

Yöliikenteen osuus (klo 22-07)

Heinäkuu	11,2 %	Lokakuu	12,2 %
----------	--------	---------	--------

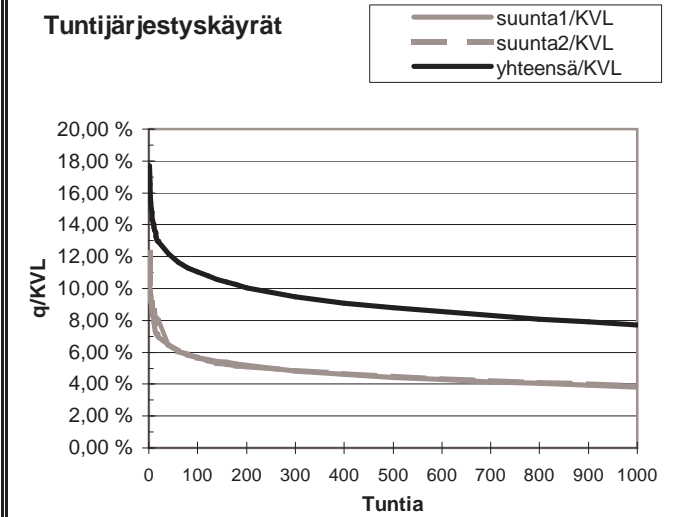
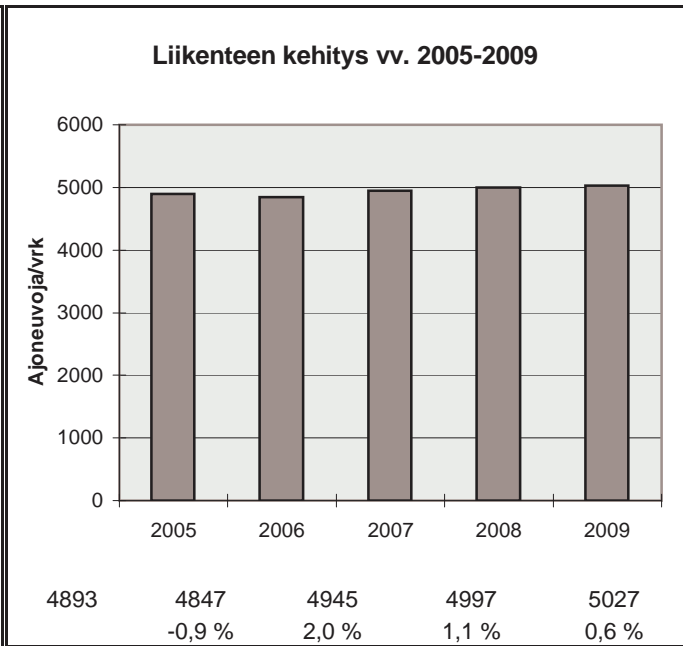

h	q	q/KVL	qras	qras/KVLras
1	891	17,7 %	94	11,4 %
30	626	12,5 %	85	10,3 %
100	555	11,0 %	79	9,6 %
150	525	10,4 %	77	9,4 %
300	477	9,5 %	73	8,9 %
1000	388	7,7 %	64	7,8 %
5000	170	3,4 %	24	2,9 %

Vuoden 2009 liikennemäärät:

KVL	2388	KVLras	218	Tieosa =	20	Suunta1 =	Kyyjärvi
KAVL	2327	KAVLras	281	Etäisyys =	1345	Suunta2 =	Lapua
KKVL	2816	KKVLras	231	Kaistoja =	2		

Liikenteen koostumus:

	Ha	Ha+pk	Ha+av	La	Kaip	Kapp	Katp	Kevyet	Raskaat
Arkiliikenne	83,7 %	3,2 %	1,1 %	1,2 %	3,3 %	2,2 %	5,4 %	87,9 %	12,1 %
Koko vuosi	86,4 %	3,4 %	1,1 %	1,0 %	2,6 %	1,5 %	4,0 %	90,9 %	9,1 %

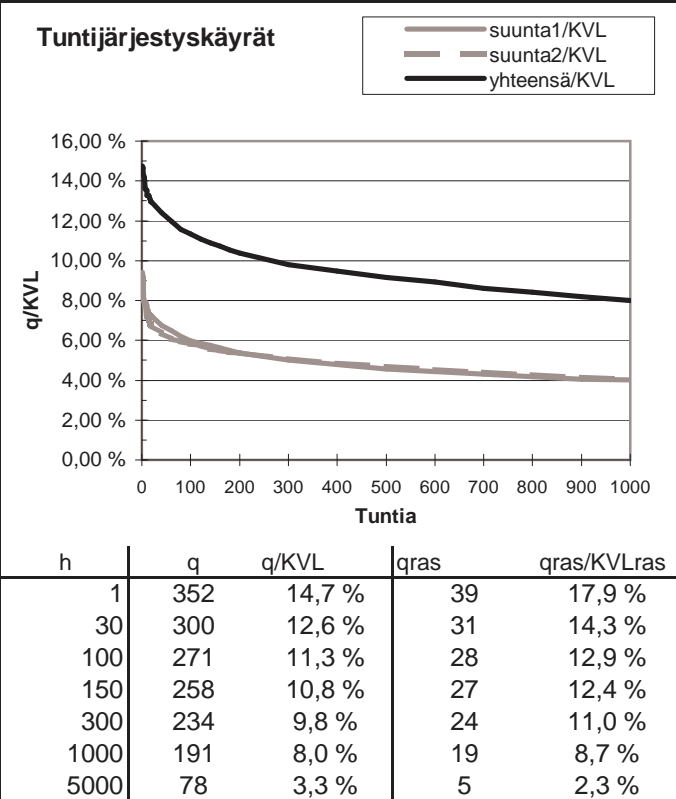
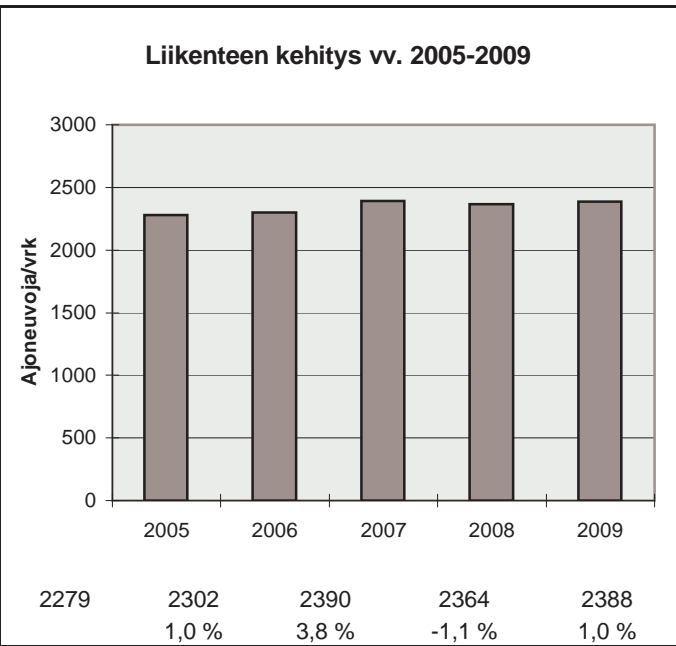
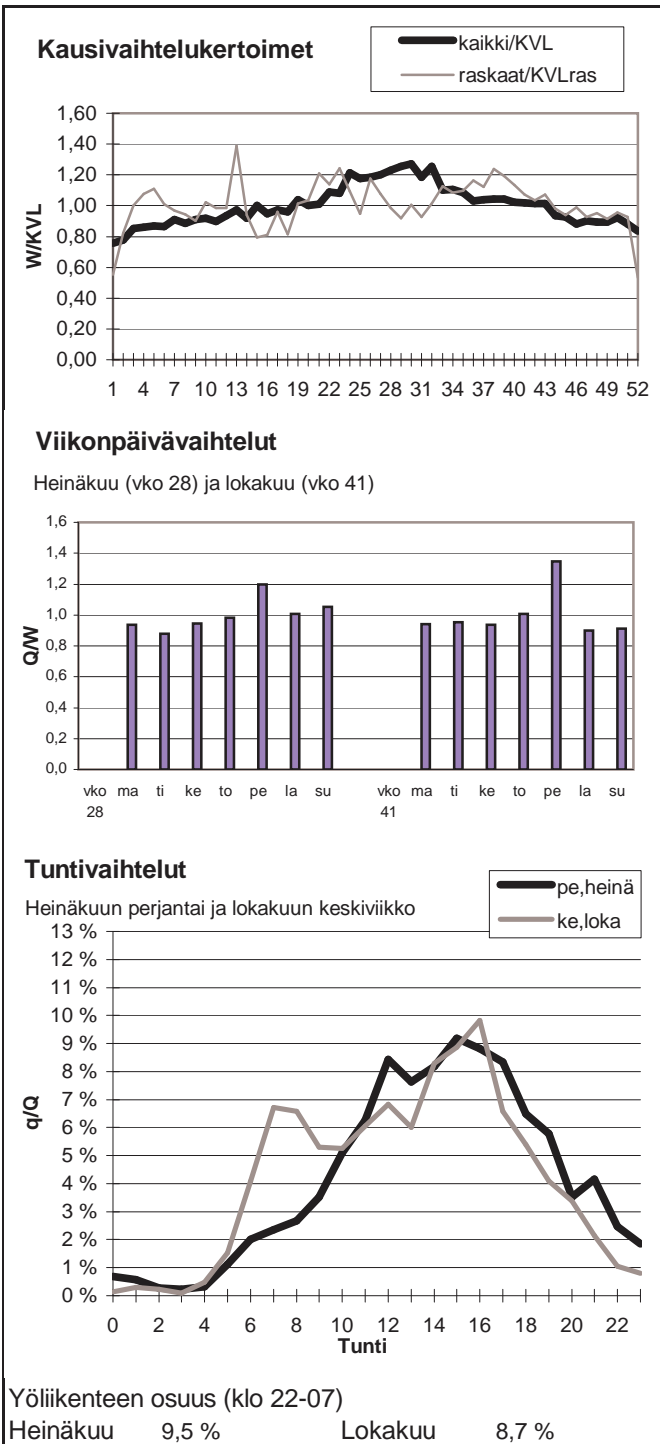

Vuoden 2009 liikennemäärät:

KVL	930	KVLras	102	Tieosa =	27	Suunta1 =	Pietarsaari
KAVL	897	KAVLras	130	Etäisyys =	5360	Suunta2 =	Alajärvi
KKVL	1193	KKVLras	104	Kaistoja =	2		

Liikenteen koostumus:

	Ha	Ha+pk	Ha+av	La	Kaip	Kapp	Katp	Kevyet	Raskaat
Arkiliikenne	81,1 %	3,2 %	1,2 %	0,8 %	3,5 %	1,6 %	8,6 %	85,5 %	14,5 %
Koko vuosi	84,5 %	3,3 %	1,2 %	0,7 %	3,0 %	1,2 %	6,2 %	89,0 %	11,0 %

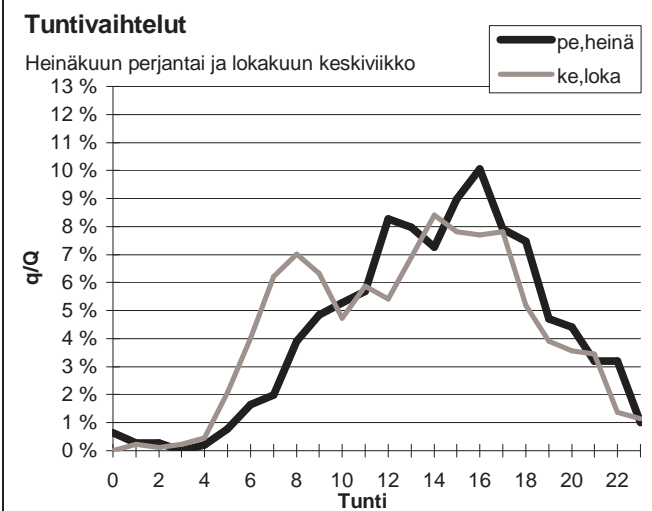
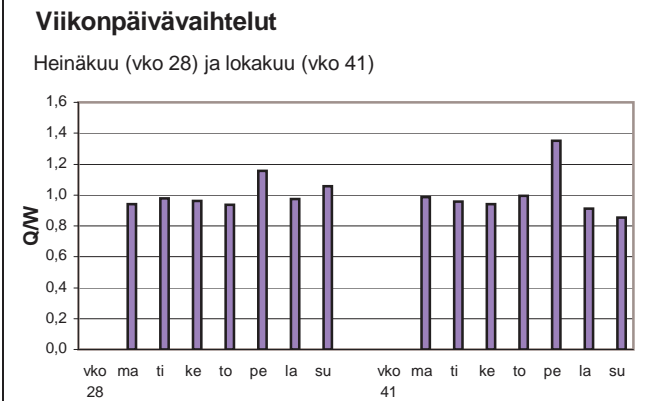
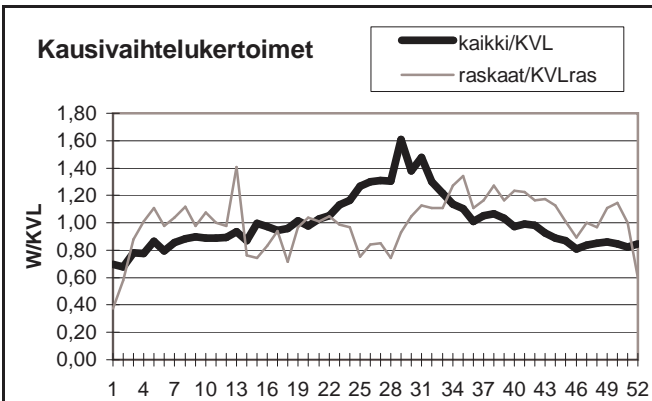

Yöliikenteen osuus (klo 22-07)

Heinäkuu	8,0 %	Lokakuu	9,7 %
----------	-------	---------	-------

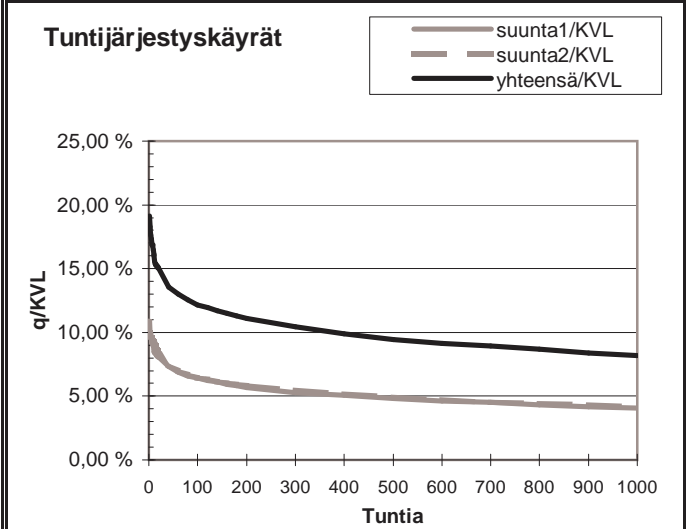
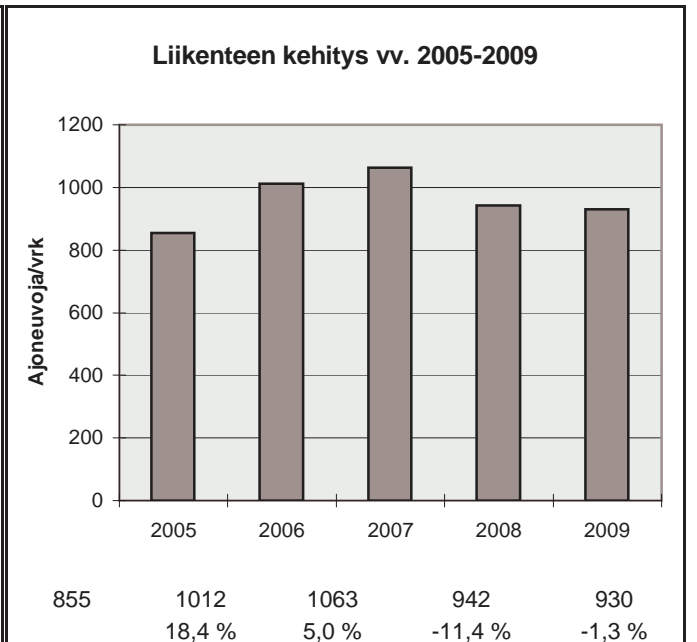

h	q	q/KVL	qras	qras/KVLras
1	178	19,1 %	22	21,5 %
30	133	14,3 %	17	16,6 %
100	113	12,1 %	15	14,7 %
150	108	11,6 %	14	13,7 %
300	97	10,4 %	13	12,7 %
1000	76	8,2 %	10	9,8 %
5000	29	3,1 %	3	2,9 %

Vuoden 2009 liikennemäärät:

KVL	2471	KVLras	76	Tieosa =	4	Suunta1 =	Raippaluoto
KAVL	2547	KAVLras	101	Etäisyys =	1915	Suunta2 =	Vaasa
KKVL	3037	KKVLras	81	Kaistoja =	2		

Liikenteen koostumus:

	Ha	Ha+pk	Ha+av	La	Kaip	Kapp	Katp	Kevyet	Raskaat
Arkiliikenne	92,9 %	2,7 %	0,4 %	0,7 %	2,5 %	0,2 %	0,6 %	96,0 %	4,0 %
Koko vuosi	93,6 %	2,9 %	0,4 %	0,5 %	1,9 %	0,1 %	0,5 %	96,9 %	3,1 %

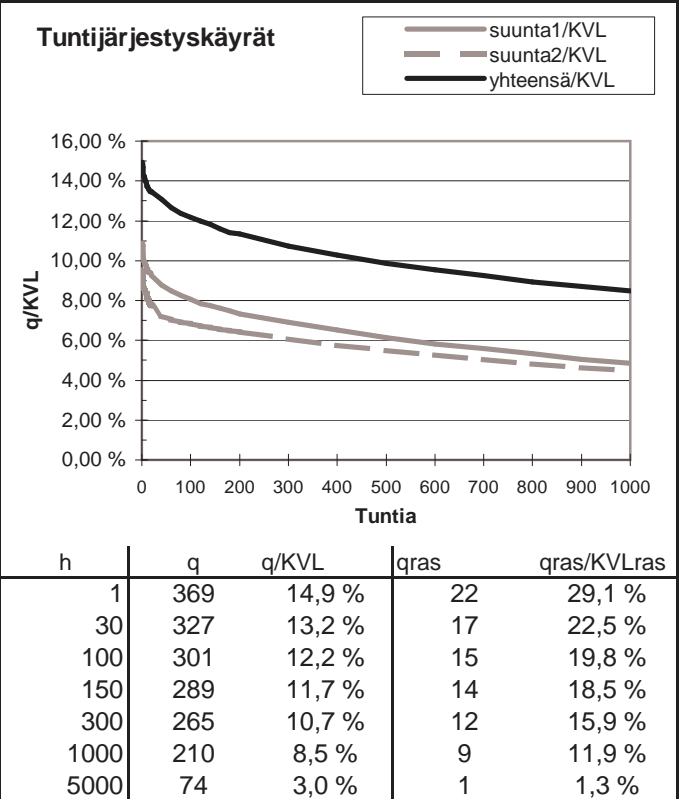
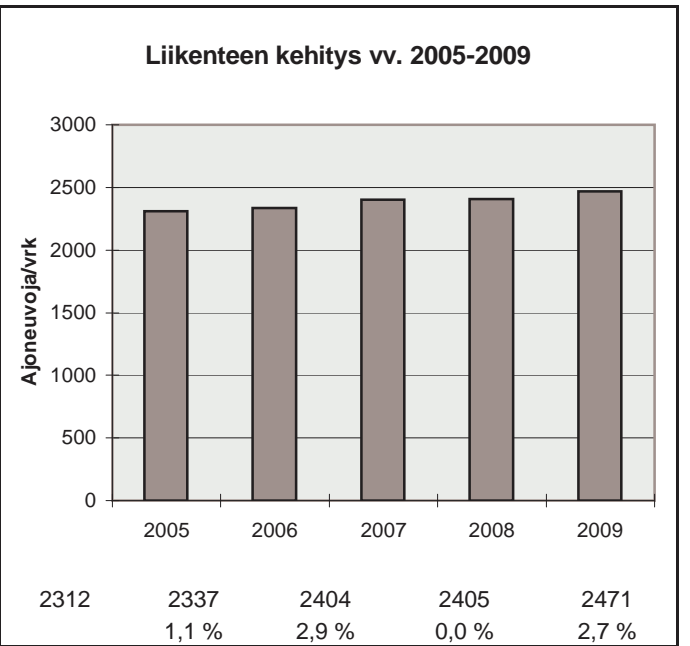
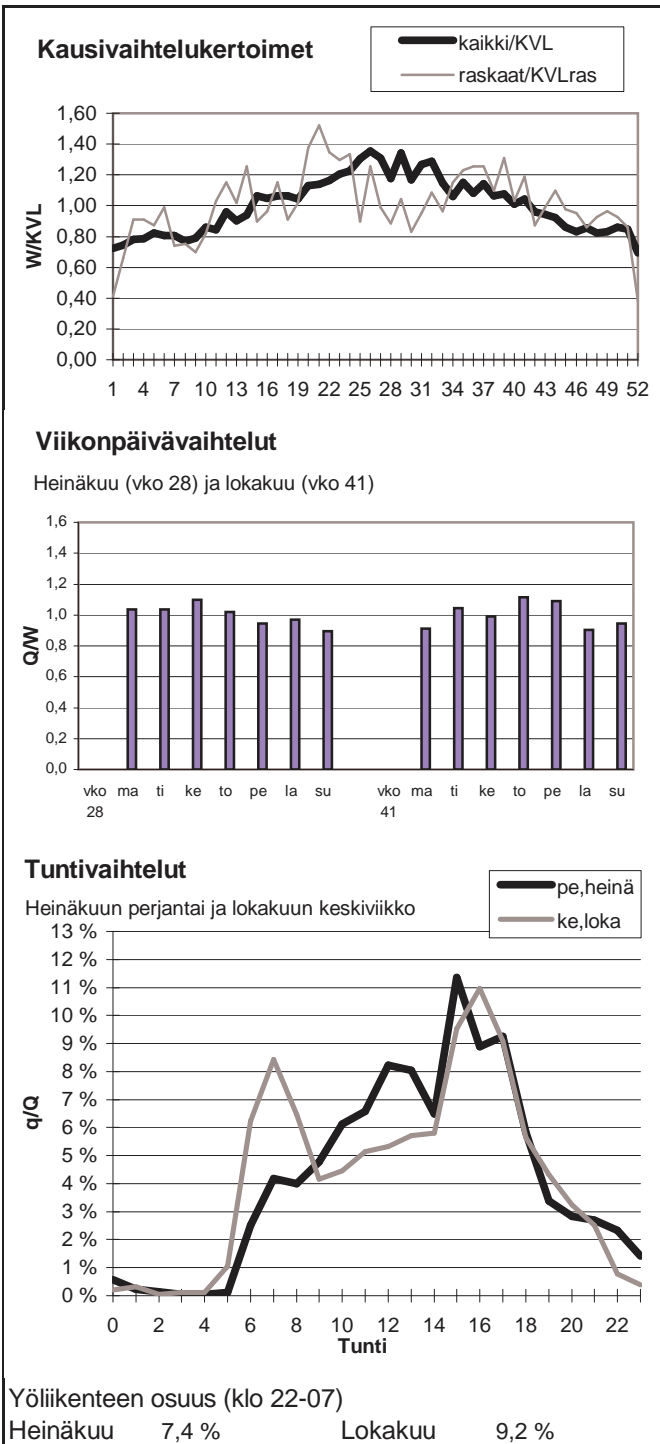

Vuoden 2009 liikennemäärät:

KVL	17049	KVLras	858	Tieosa =	250	Suunta1 =	Vaasa
KAVL	18997	KAVLras	1124	Etäisyys =	4648	Suunta2 =	Laihia
KKVL	17420	KKVLras	896	Kaistoja =	4		

Liikenteen koostumus:

	Ha	Ha+pk	Ha+av	La	Kaip	Kapp	Katp	Kevyet	Raskaat
Arkiliikenne	92,5 %	1,1 %	0,4 %	0,4 %	2,8 %	1,0 %	1,8 %	94,1 %	5,9 %
Koko vuosi	93,2 %	1,3 %	0,4 %	0,4 %	2,4 %	0,8 %	1,4 %	95,0 %	5,0 %

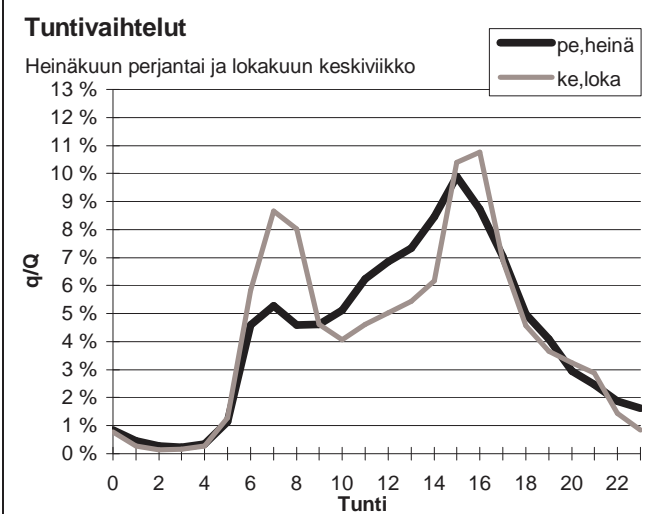
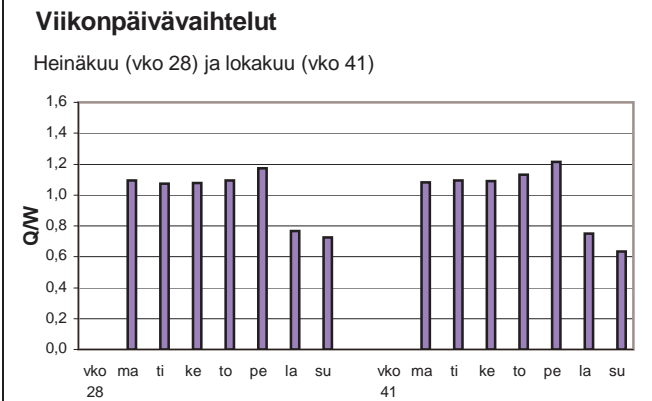
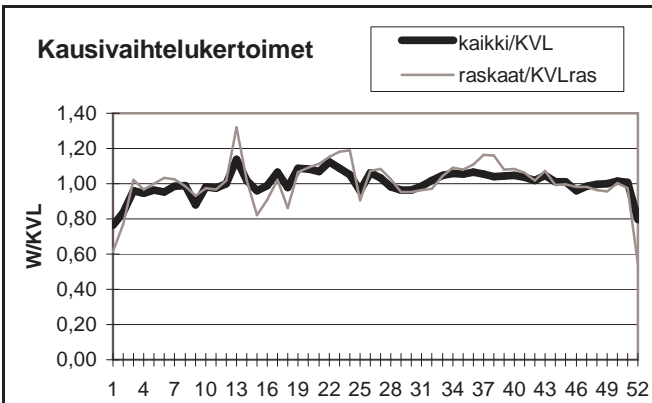

Yöliikenteen osuus (klo 22-07)

Heinäkuu	11,4 %	Lokakuu	11,0 %
----------	--------	---------	--------

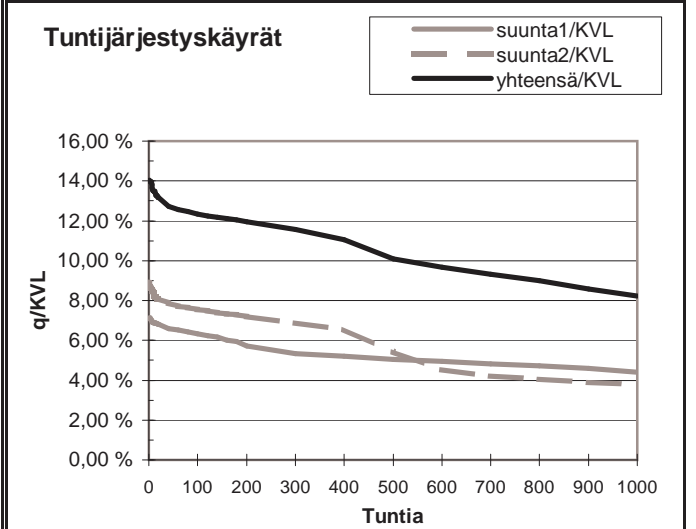
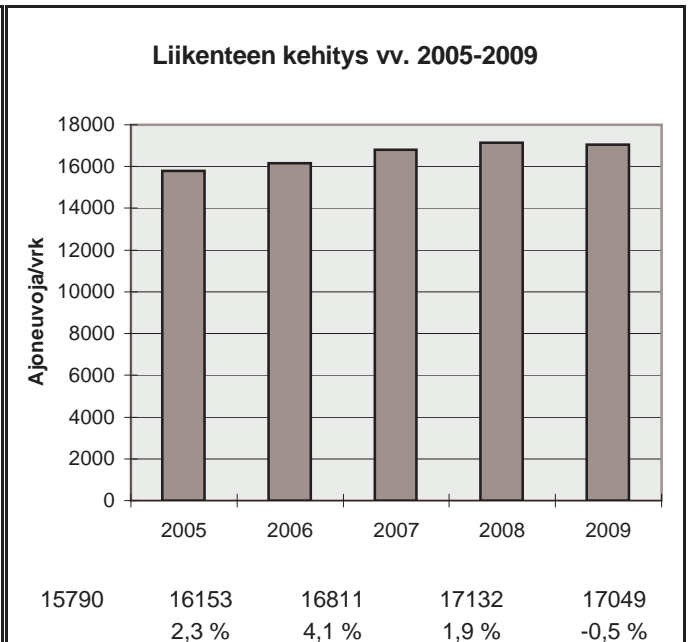

h	q	q/KVL	qras	qras/KVLras
1	2395	14,0 %	125	14,6 %
30	2193	12,9 %	108	12,6 %
100	2102	12,3 %	102	11,9 %
150	2069	12,1 %	100	11,7 %
300	1973	11,6 %	94	11,0 %
1000	1402	8,2 %	82	9,6 %
5000	527	3,1 %	17	2,0 %

Vuoden 2009 liikennemäärät:

KVL	2258	KVLras	465	Tieosa =	21	Suunta1 =	Uusikaarlepyy
KAVL	2250	KAVLras	593	Etäisyys =	726	Suunta2 =	Lapua
KKVL	2892	KKVLras	503	Kaistoja =	2		

Liikenteen koostumus:

	Ha	Ha+pk	Ha+av	La	Kaip	Kapp	Katp	Kevyet	Raskaat
Arkiliikenne	69,0 %	3,4 %	1,3 %	0,6 %	5,5 %	3,5 %	16,7 %	73,7 %	26,3 %
Koko vuosi	74,6 %	3,6 %	1,3 %	0,8 %	4,7 %	2,6 %	12,5 %	79,4 %	20,6 %

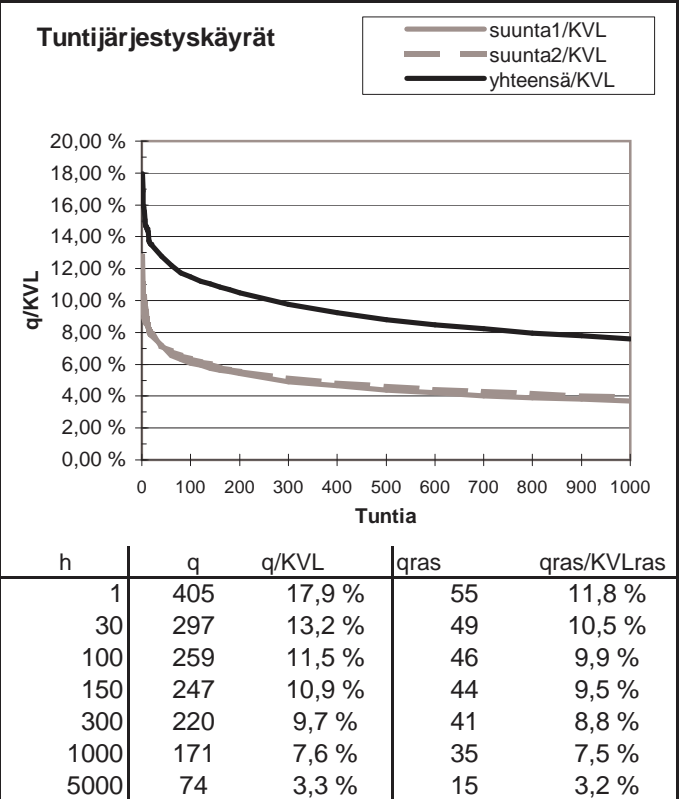
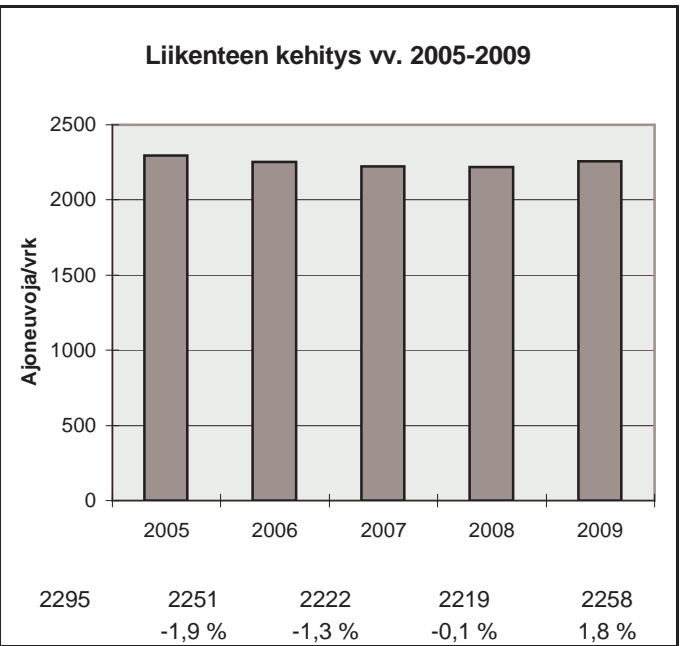
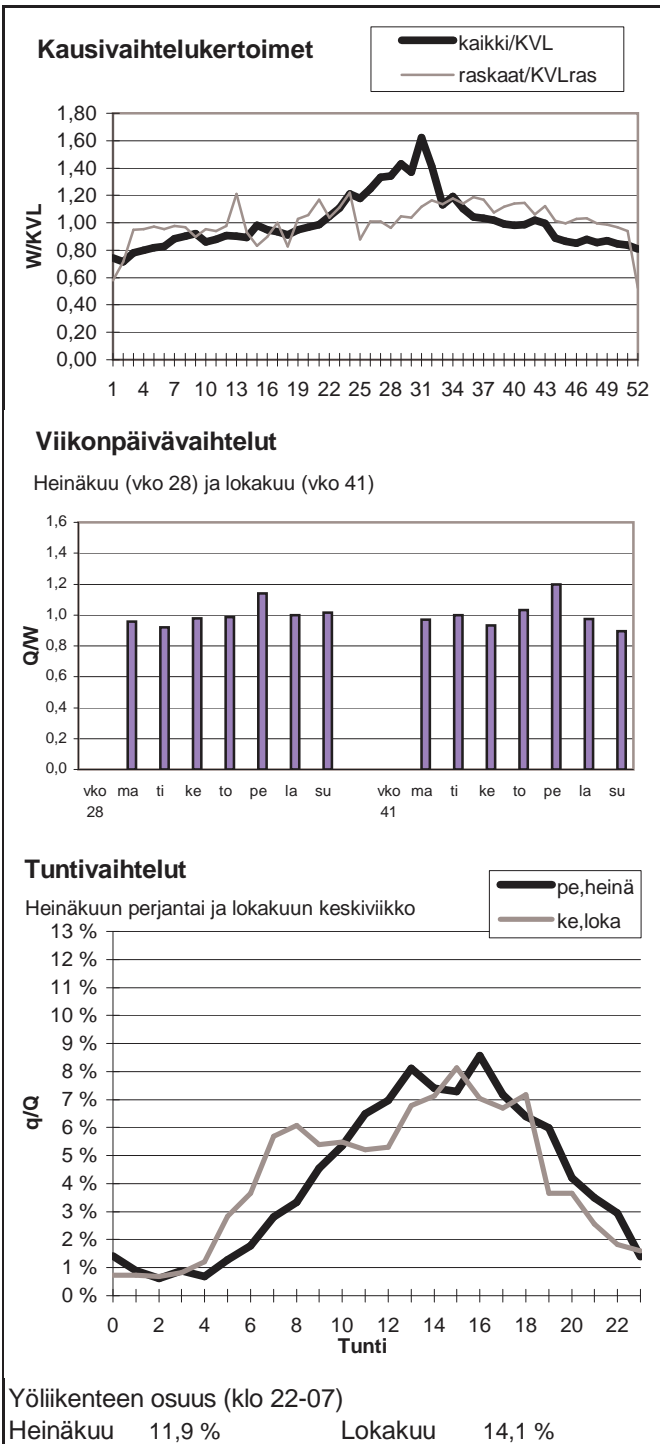

Vuoden 2009 liikennemäärät:

KVL	7007	KVLras	394	Tieosa =	9	Suunta1 =	Seinäjoki
KAVL	7516	KAVLras	526	Etäisyys =	5264	Suunta2 =	Ylistaro
KKVL	7313	KKVLras	410	Kaistoja =	2		

Liikenteen koostumus:

	Ha	Ha+pk	Ha+av	La	Kaip	Kapp	Katp	Kevyet	Raskaat
Arkiliikenne	90,6 %	2,0 %	0,3 %	0,4 %	3,1 %	0,7 %	2,8 %	93,0 %	7,0 %
Koko vuosi	91,9 %	2,1 %	0,3 %	0,4 %	2,5 %	0,6 %	2,2 %	94,4 %	5,6 %

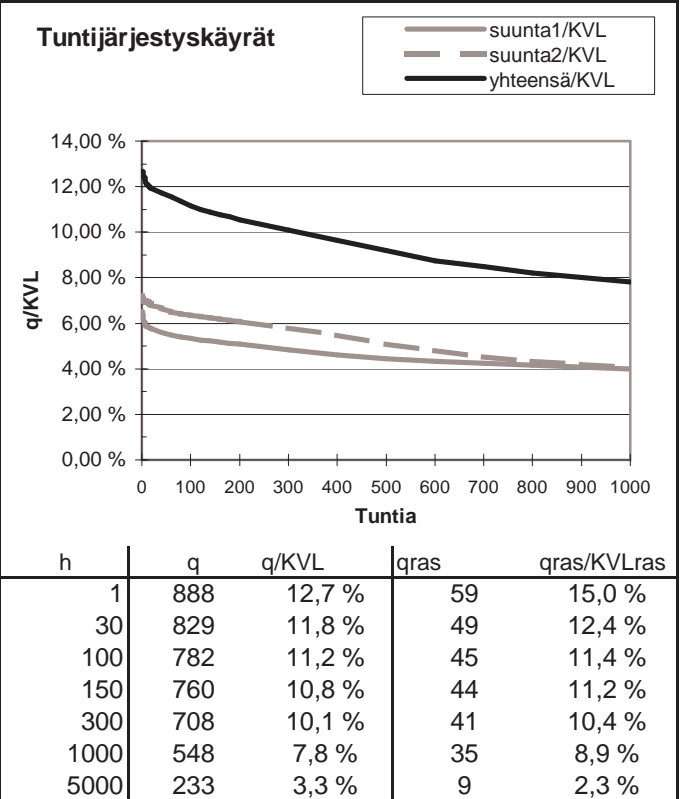
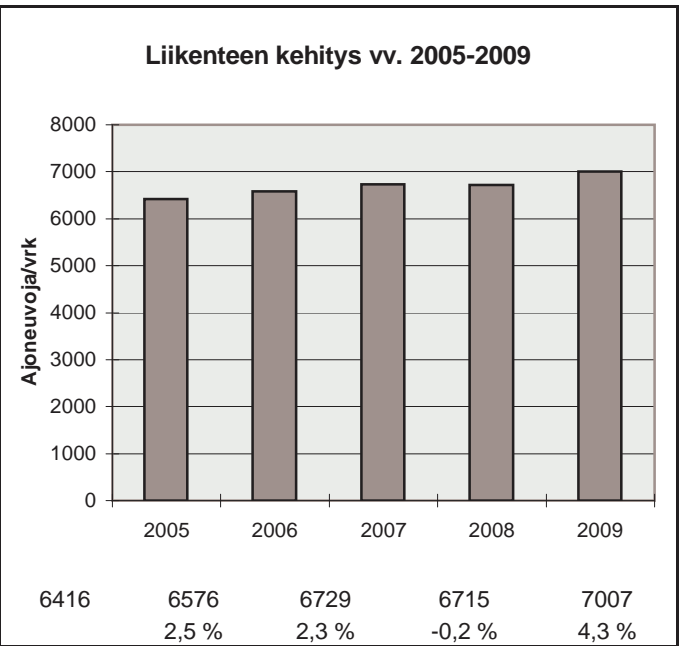
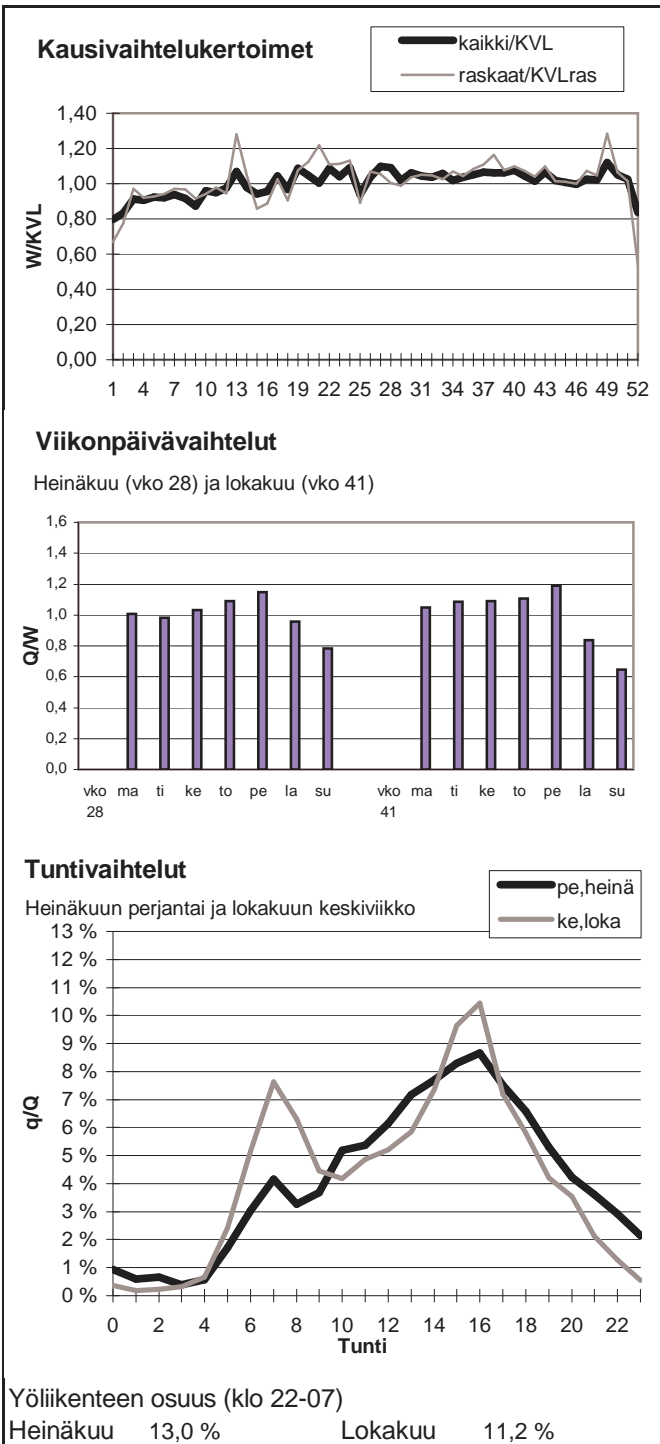

Vuoden 2009 liikennemäärät:

KVL	4905	KVLras	228	Tieosa =	20	Suunta1 =	Töysä
KAVL	5030	KAVLras	283	Etäisyys =	4096	Suunta2 =	Alavus
KKVL	6052	KKVLras	251	Kaistoja =	2		

Liikenteen koostumus:

	Ha	Ha+pk	Ha+av	La	Kaip	Kapp	Katp	Kevyet	Raskaat
Arkiliikenne	91,4 %	2,4 %	0,6 %	0,3 %	2,5 %	0,6 %	2,2 %	94,4 %	5,6 %
Koko vuosi	92,3 %	2,5 %	0,6 %	0,3 %	2,1 %	0,5 %	1,8 %	95,4 %	4,6 %

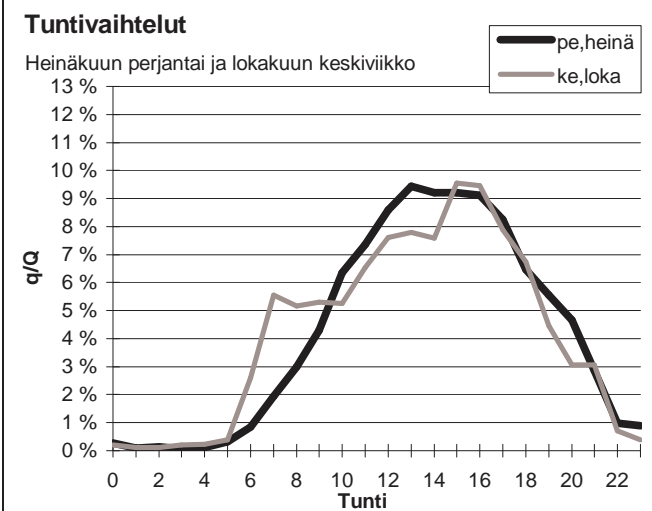
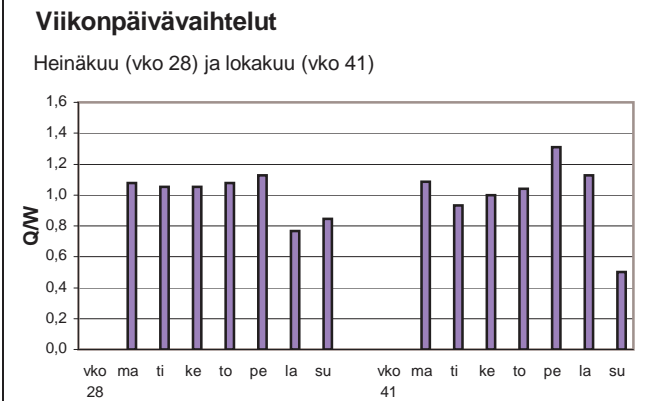
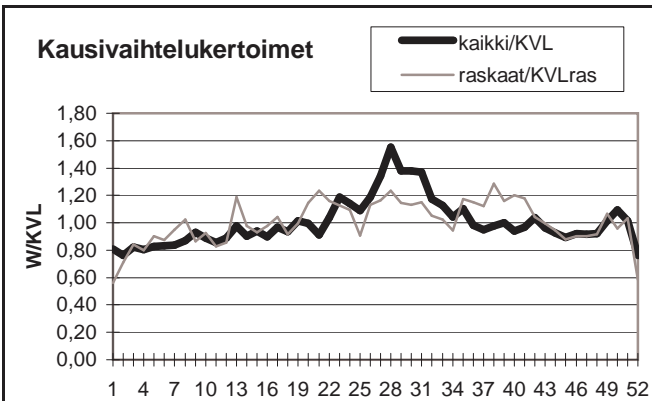

Yöliikenteen osuus (klo 22-07)

Heinäkuu	3,7 %	Lokakuu	4,9 %
----------	-------	---------	-------

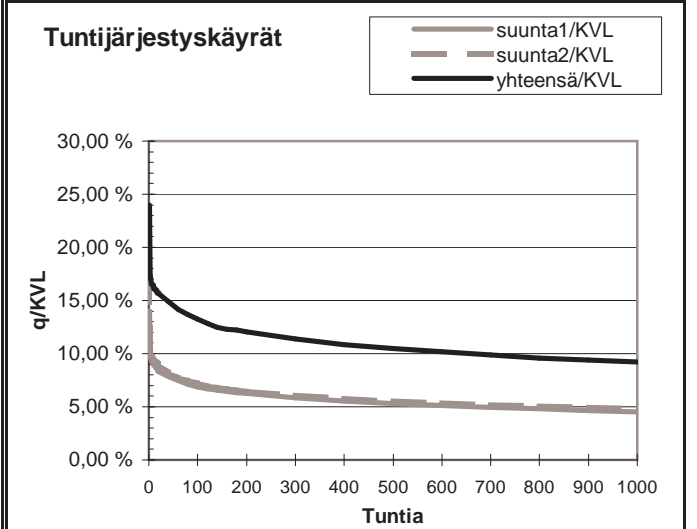
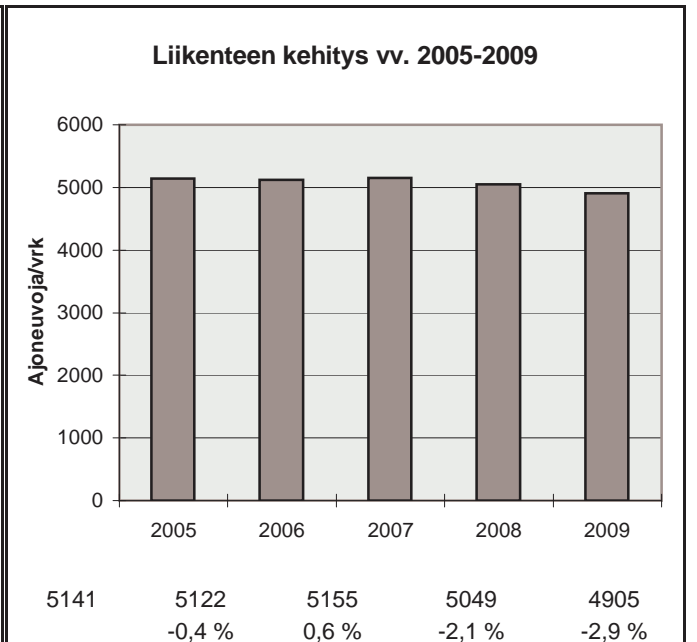

h	q	q/KVL	qras	qras/KVLras
1	1176	24,0 %	57	25,0 %
30	744	15,2 %	34	14,9 %
100	650	13,3 %	30	13,2 %
150	609	12,4 %	29	12,7 %
300	559	11,4 %	27	11,8 %
1000	451	9,2 %	21	9,2 %
5000	117	2,4 %	5	2,2 %

Vuoden 2009 liikennemäärät:

KVL	18424	KVLras	1306	Tieosa =	6	Suunta1 =	Lapua
KAVL	20018	KAVLras	1662	Etäisyys =	902	Suunta2 =	Ilmajoki
KKVL	18510	KKVLras	1417	Kaistoja =	4		

Liikenteen koostumus:

	Ha	Ha+pk	Ha+av	La	Kaip	Kapp	Katp	Kevyet	Raskaat
Arkiliikenne	89,3 %	2,0 %	0,5 %	0,4 %	3,4 %	0,8 %	3,7 %	91,7 %	8,3 %
Koko vuosi	90,4 %	2,0 %	0,5 %	0,4 %	2,9 %	0,7 %	3,2 %	92,9 %	7,1 %

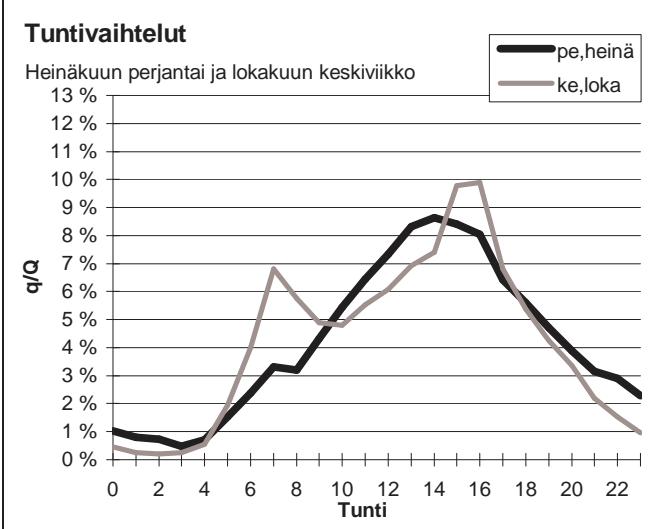
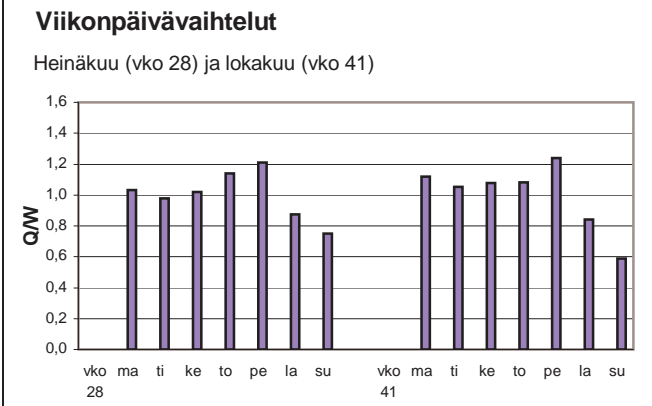
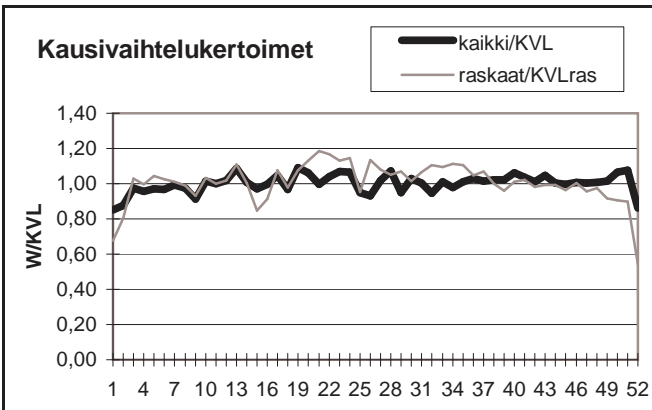

Yöliikenteen osuus (klo 22-07)

Heinäkuu	12,8 %	Lokakuu	10,1 %
----------	--------	---------	--------

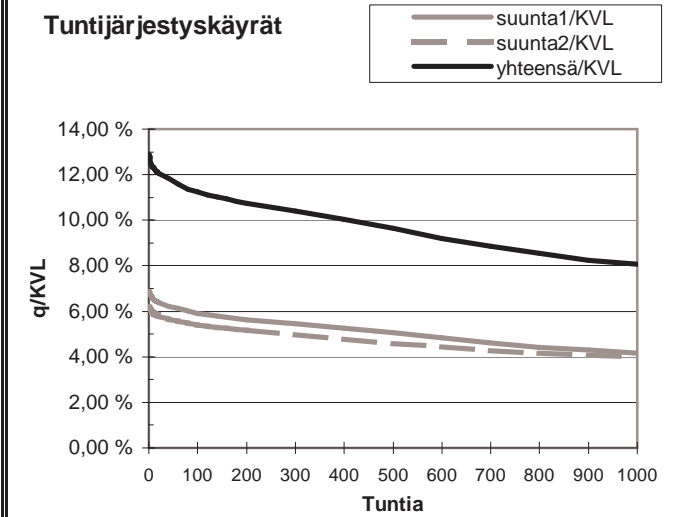
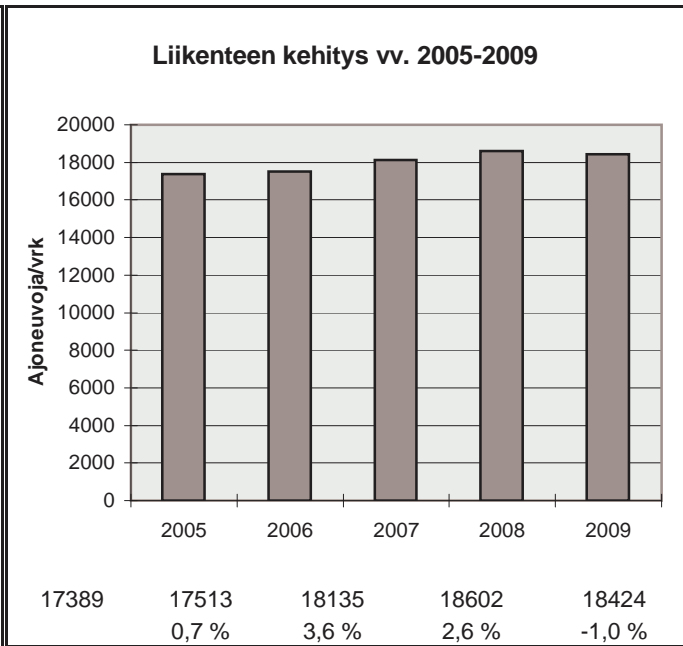

h	q	q/KVL	qras	qras/KVLras
1	2370	12,9 %	148	11,3 %
30	2200	11,9 %	138	10,6 %
100	2073	11,3 %	131	10,0 %
150	2021	11,0 %	128	9,8 %
300	1917	10,4 %	123	9,4 %
1000	1487	8,1 %	110	8,4 %
5000	561	3,0 %	34	2,6 %

Vuoden 2009 liikennemäärät:

KVL	2291	KVLras	262	Tieosa =	2	Suunta1 =	Kortesjärvi
KAVL	2213	KAVLras	317	Etäisyys =	1950	Suunta2 =	Kauhava
KKVL	2791	KKVLras	297	Kaistoja =	2		

Liikenteen koostumus:

	Ha	Ha+pk	Ha+av	La	Kaip	Kapp	Katp	Kevyet	Raskaat
Arkiliikenne	80,8 %	3,7 %	1,2 %	0,6 %	5,0 %	1,8 %	7,0 %	85,7 %	14,3 %
Koko vuosi	83,6 %	3,9 %	1,1 %	0,6 %	4,1 %	1,4 %	5,4 %	88,6 %	11,4 %

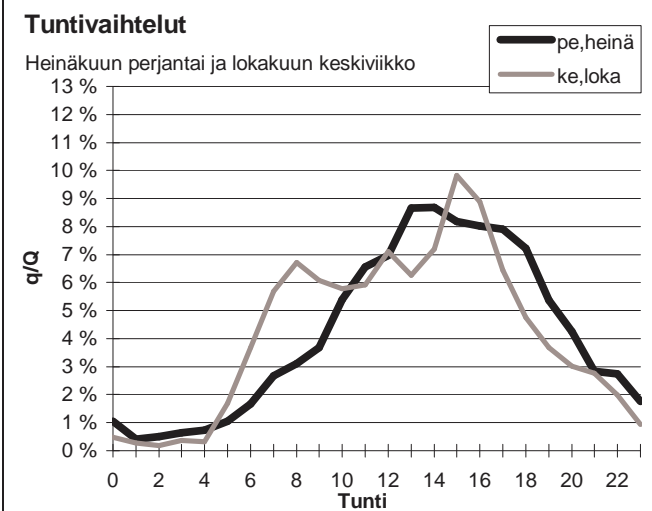
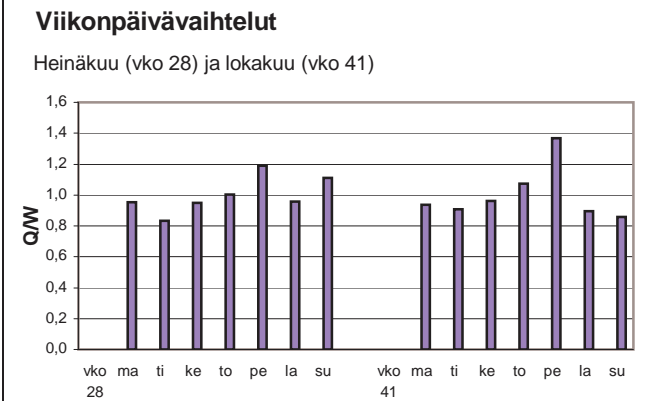
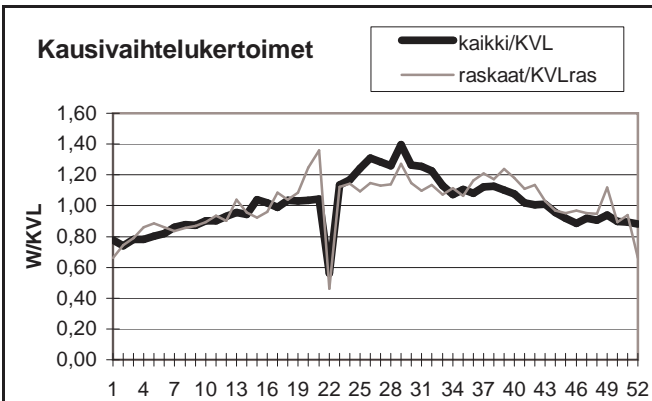

Yöliikenteen osuus (klo 22-07)

Heinäkuu	10,5 %	Lokakuu	9,9 %
----------	--------	---------	-------

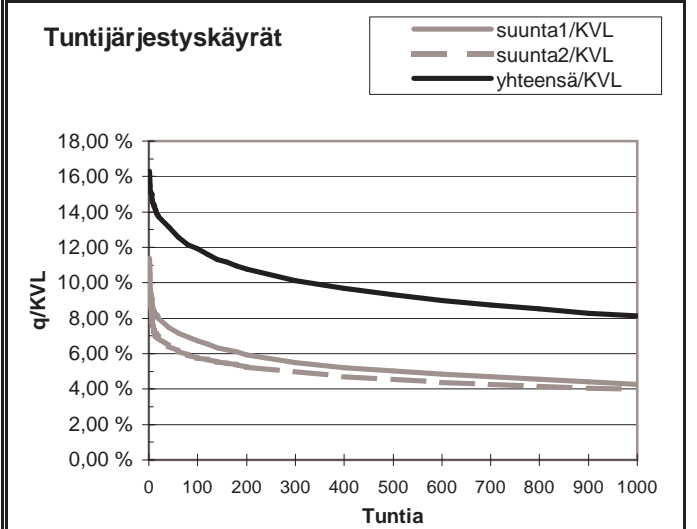
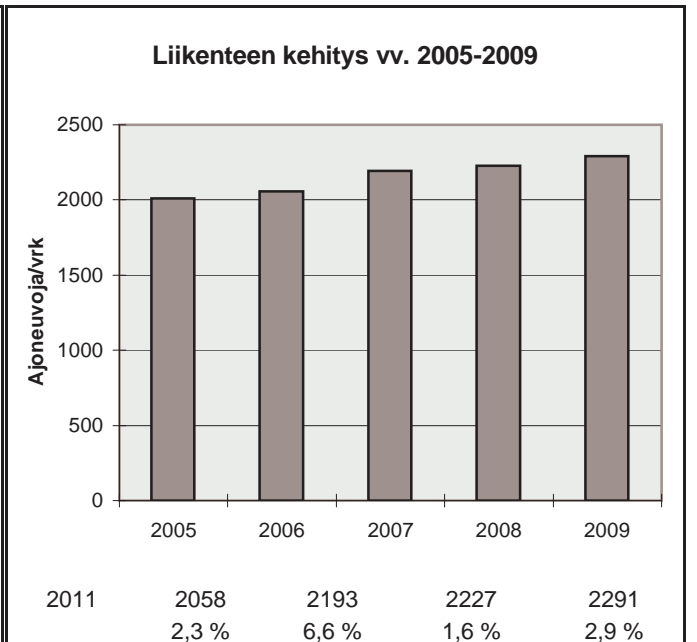

h	q	q/KVL	qras	qras/KVLras
1	373	16,3 %	53	20,2 %
30	306	13,4 %	33	12,6 %
100	273	11,9 %	30	11,4 %
150	258	11,3 %	28	10,7 %
300	232	10,1 %	26	9,9 %
1000	186	8,1 %	21	8,0 %
5000	70	3,1 %	8	3,1 %

Vuoden 2009 liikennemäärät:

KVL	6433	KVLras	686	Tieosa =	38	Suunta1 =	Pietarsaari
KAVL	7141	KAVLras	917	Etäisyys =	1860	Suunta2 =	Evijärvi
KKVL	6618	KKVLras	631	Kaistoja =	2		

Liikenteen koostumus:

	Ha	Ha+pk	Ha+av	La	Kaip	Kapp	Katp	Kevyet	Raskaat
Arkiliikenne	84,3 %	2,3 %	0,6 %	0,6 %	3,5 %	1,0 %	7,7 %	87,2 %	12,8 %
Koko vuosi	86,6 %	2,2 %	0,5 %	0,6 %	3,0 %	0,8 %	6,3 %	89,3 %	10,7 %

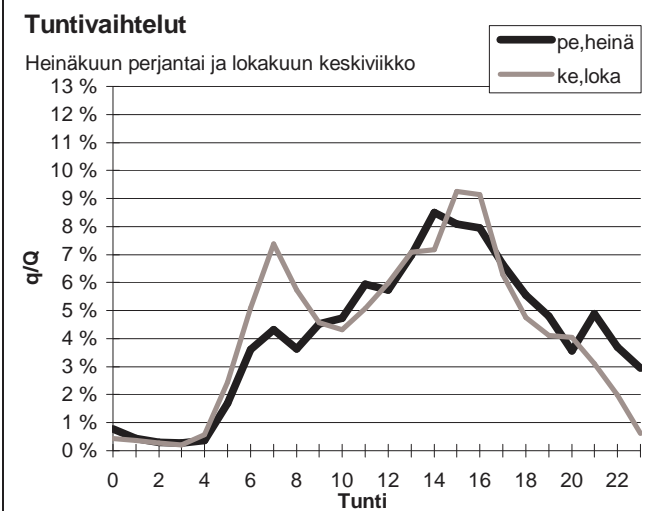
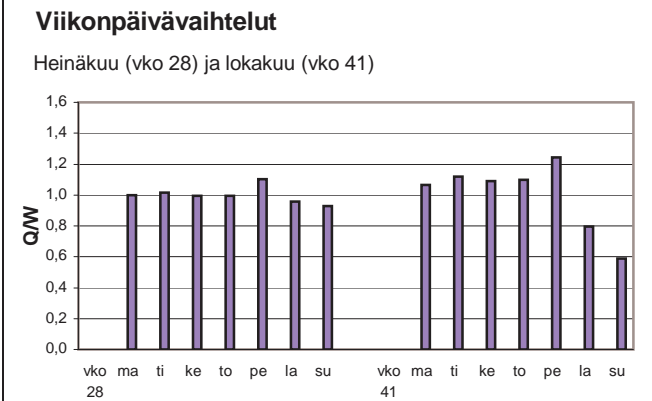
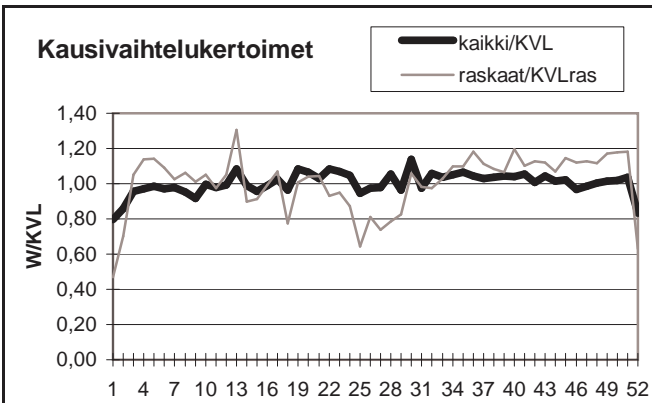

Yöliikenteen osuus (klo 22-07)

Heinäkuu	14,2 %	Lokakuu	12,0 %
----------	--------	---------	--------

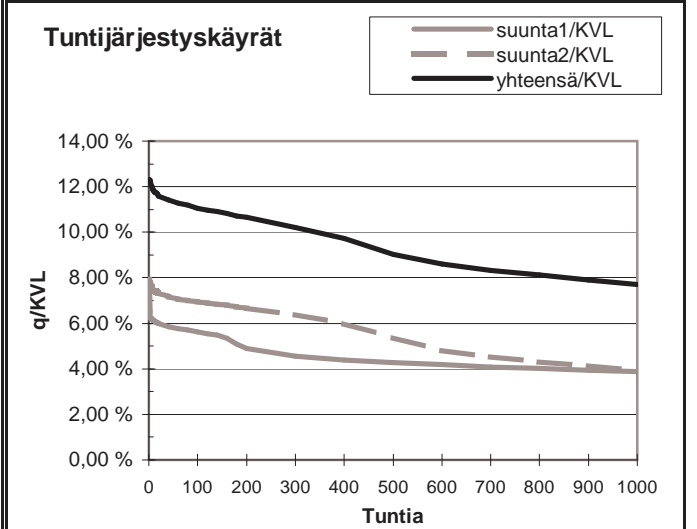
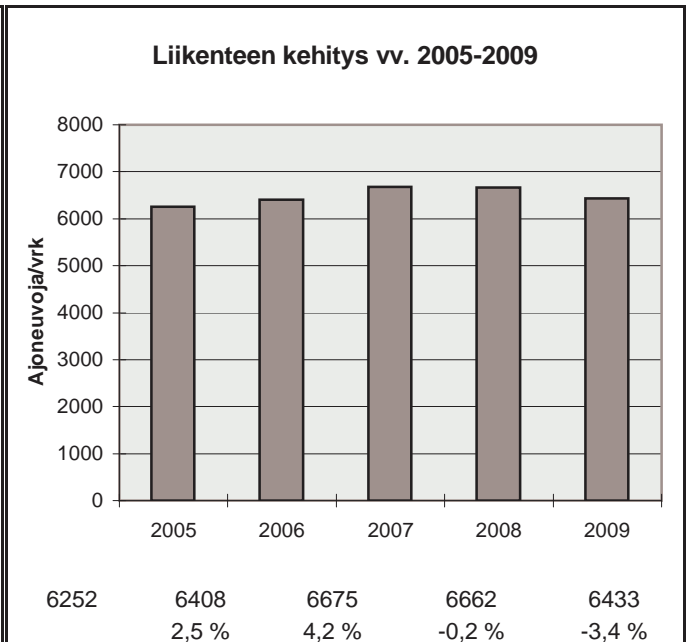

h	q	q/KVL	qras	qras/KVLras
1	792	12,3 %	104	15,2 %
30	739	11,5 %	88	12,8 %
100	711	11,1 %	83	12,1 %
150	699	10,9 %	81	11,8 %
300	656	10,2 %	76	11,1 %
1000	495	7,7 %	65	9,5 %
5000	226	3,5 %	15	2,2 %

Vuoden 2009 liikennemäärät:

KVL	5296	KVLras	342	Tieosa =	13	Suunta1 =	Kuortane
KAVL	5422	KAVLras	437	Etäisyys =	615	Suunta2 =	Seinäjoki
KKVL	6185	KKVLras	392	Kaistoja =	2		

Liikenteen koostumus:

	Ha	Ha+pk	Ha+av	La	Kaip	Kapp	Katp	Kevyet	Raskaat
Arkiliikenne	88,5 %	3,0 %	0,4 %	0,7 %	2,9 %	0,6 %	3,9 %	91,9 %	8,1 %
Koko vuosi	89,9 %	3,2 %	0,4 %	0,6 %	2,3 %	0,5 %	3,1 %	93,5 %	6,5 %

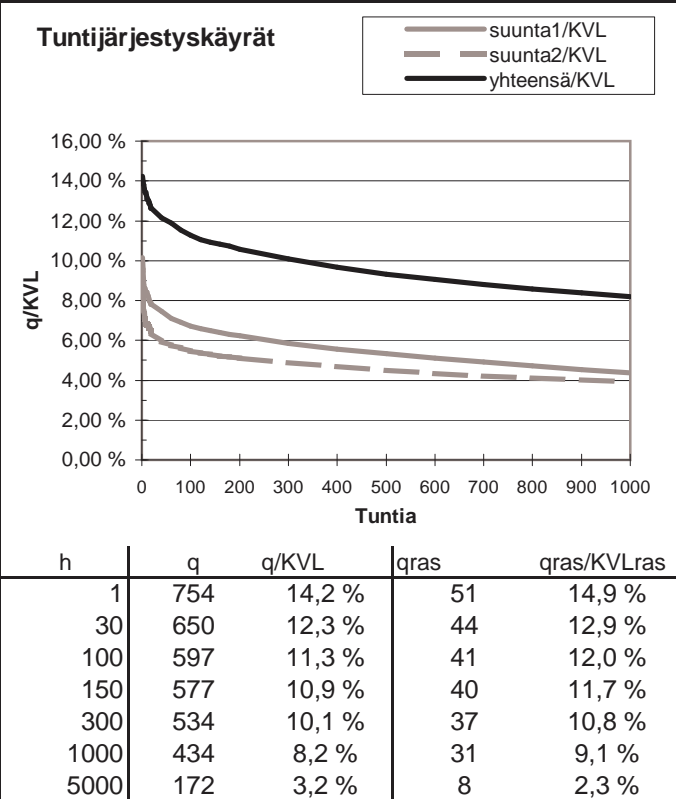
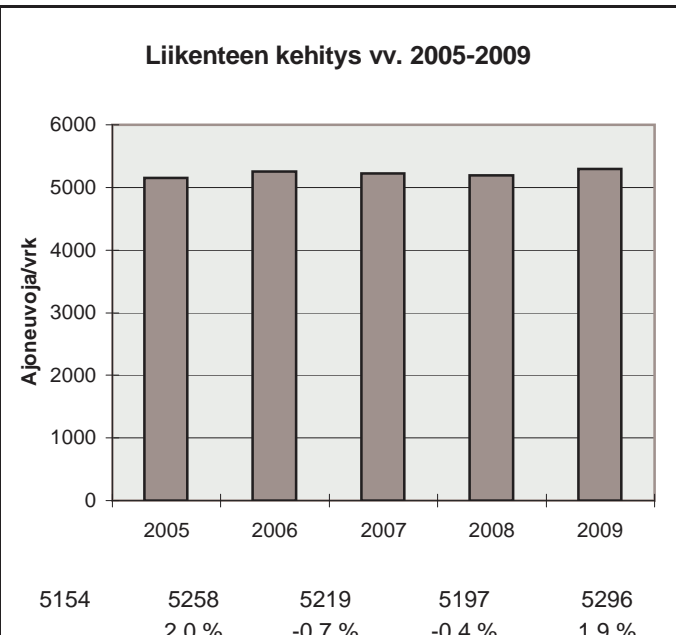
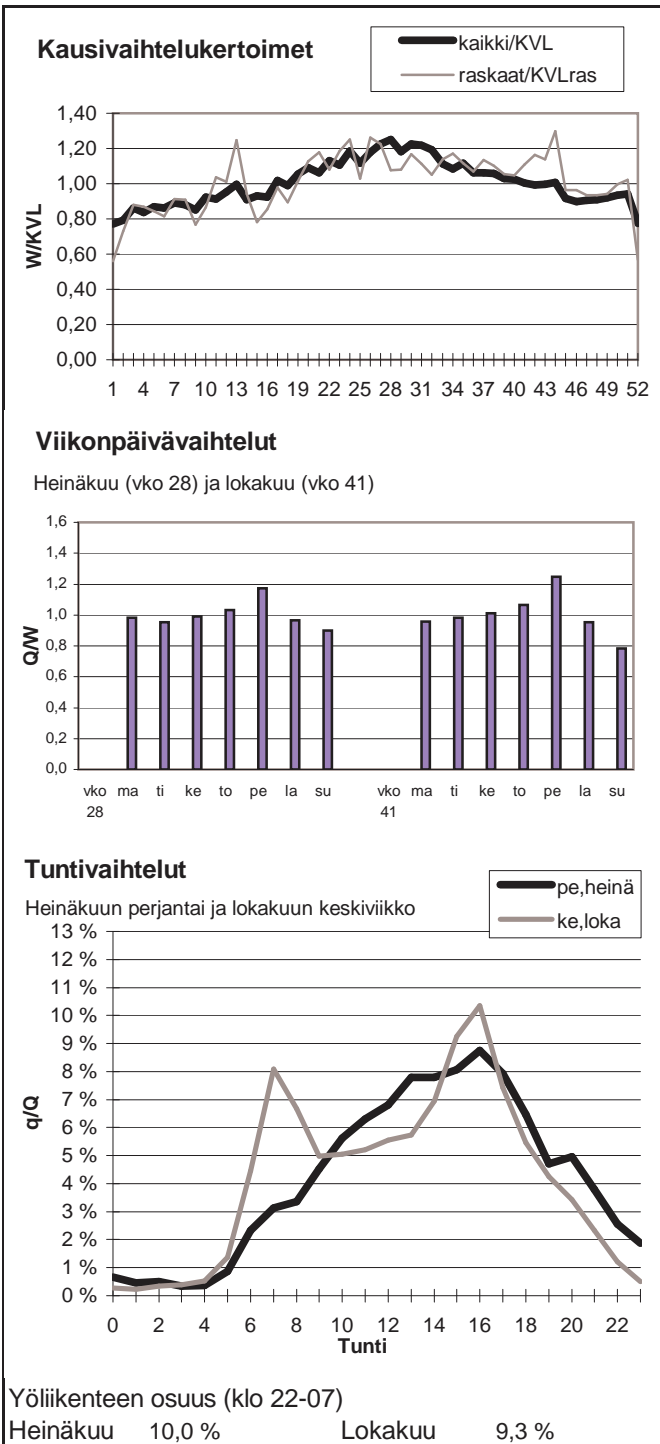

Vuoden 2009 liikennemäärät:

KVL	2373	KVLras	232	Tieosa =	17	Suunta1 =	Toholampi
KAVL	2246	KAVLras	280	Etäisyys =	3460	Suunta2 =	Kaustinen
KKVL	2962	KKVLras	253	Kaistoja =	2		

Liikenteen koostumus:

	Ha	Ha+pk	Ha+av	La	Kaip	Kapp	Katp	Kevyet	Raskaat
Arkiliikenne	81,9 %	4,6 %	1,1 %	0,3 %	3,9 %	1,4 %	6,9 %	87,5 %	12,5 %
Koko vuosi	84,5 %	4,7 %	1,0 %	0,4 %	3,2 %	1,0 %	5,2 %	90,2 %	9,8 %

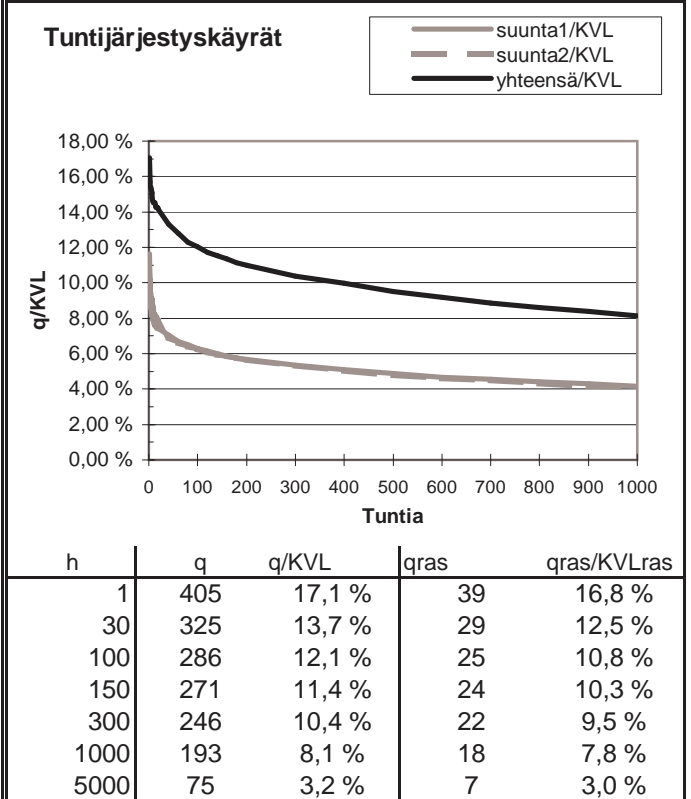
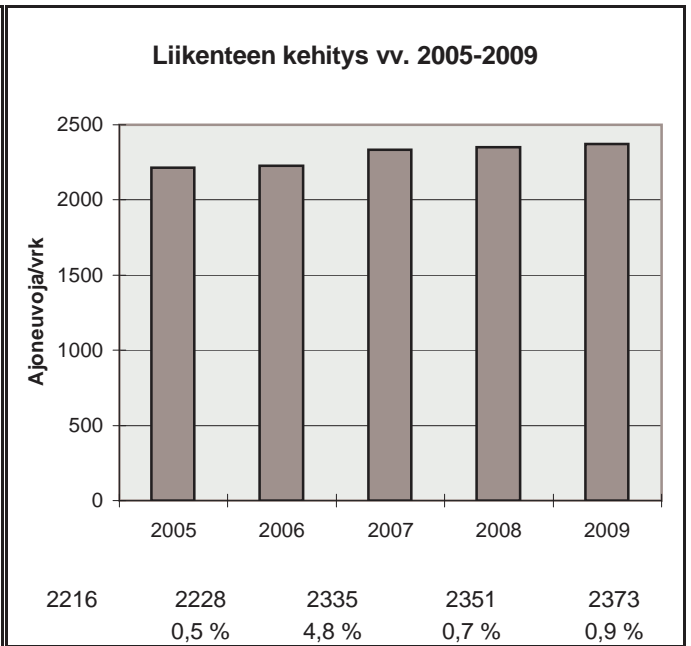
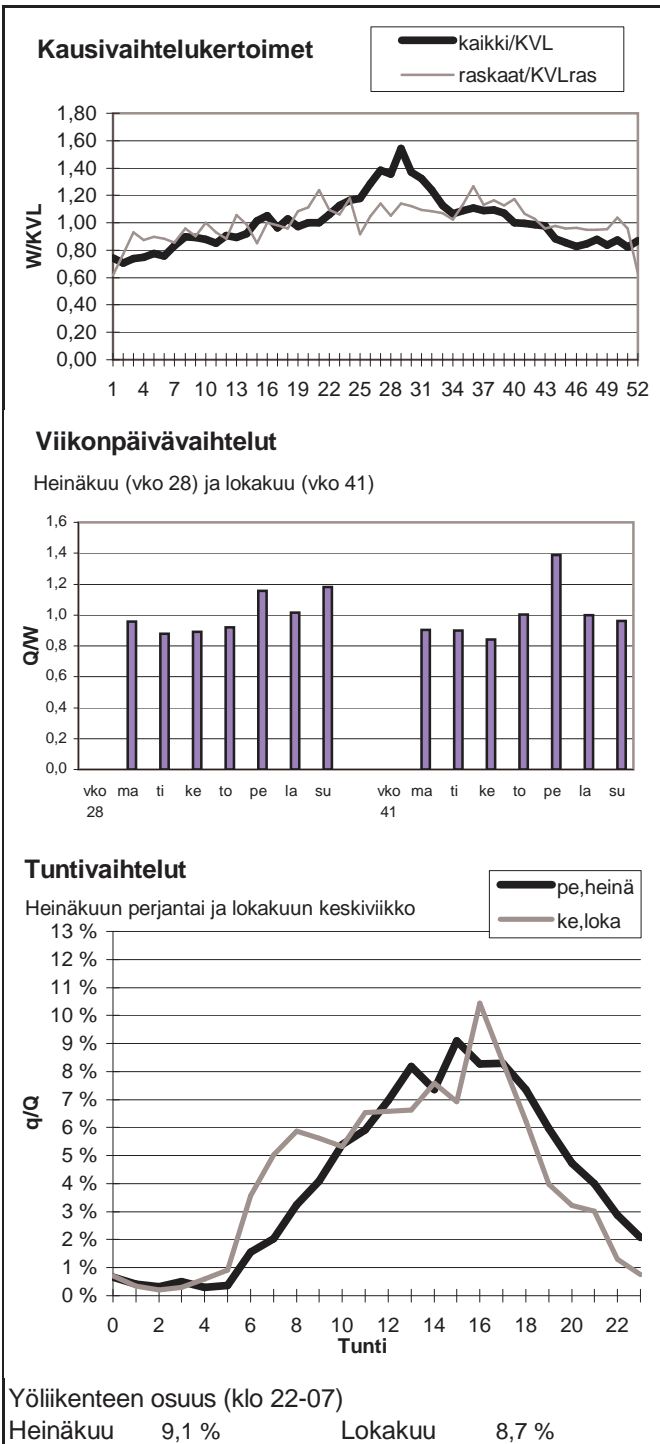

Vuoden 2009 liikennemäärät:

KVL	2168	KVLras	103	Tieosa =	7	Suunta1 =	Ähtäri
KAVL	2201	KAVLras	131	Etäisyys =	542	Suunta2 =	Virrat
KKVL	2641	KKVLras	101	Kaistoja =	2		

Liikenteen koostumus:

	Ha	Ha+pk	Ha+av	La	Kaip	Kapp	Katp	Kevyet	Raskaat
Arkiliikenne	90,9 %	2,7 %	0,5 %	0,8 %	2,5 %	0,5 %	2,3 %	94,0 %	6,0 %
Koko vuosi	91,9 %	2,9 %	0,5 %	0,7 %	2,0 %	0,4 %	1,7 %	95,3 %	4,7 %

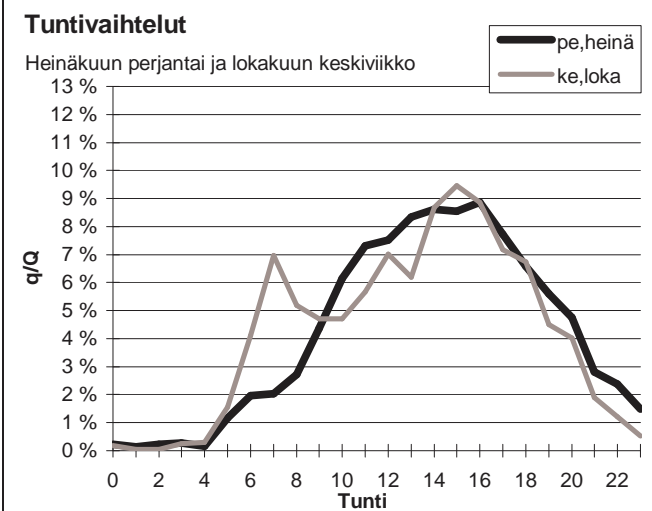
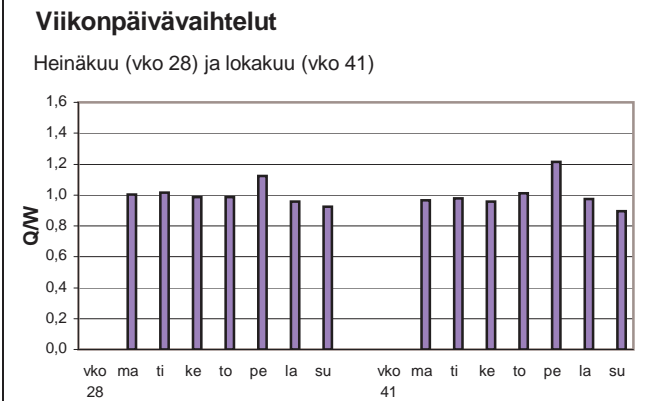
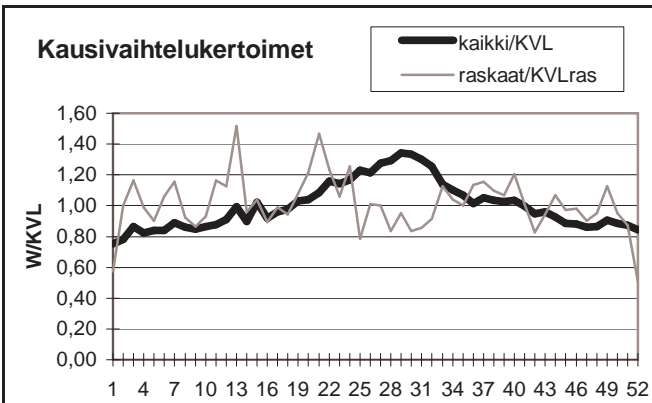

Yöliikenteen osuus (klo 22-07)

Heinäkuu	8,0 %	Lokakuu	8,2 %
----------	-------	---------	-------

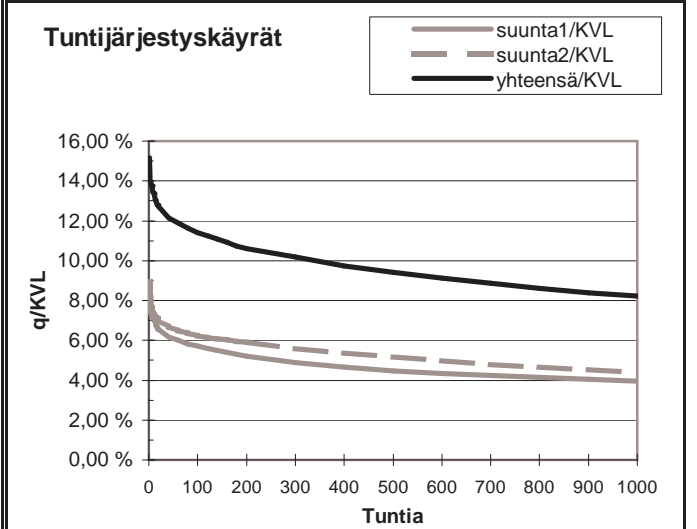
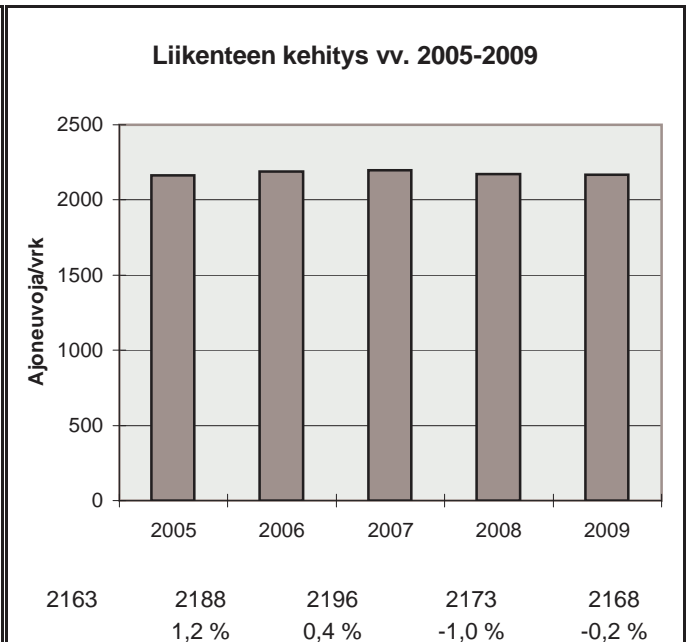

h	q	q/KVL	qras	qras/KVLras
1	329	15,2 %	24	23,3 %
30	270	12,5 %	19	18,5 %
100	247	11,4 %	16	15,5 %
150	238	11,0 %	15	14,6 %
300	221	10,2 %	14	13,6 %
1000	178	8,2 %	10	9,7 %
5000	70	3,2 %	2	1,9 %

Vuoden 2009 liikennemäärät:

KVL	3741	KVLras	363	Tieosa =	6	Suunta1 =	Kannus
KAVL	3936	KAVLras	469	Etäisyys =	603	Suunta2 =	Kokkola
KKVL	4102	KKVLras	350	Kaistoja =	2		

Liikenteen koostumus:

	Ha	Ha+pk	Ha+av	La	Kaip	Kapp	Katp	Keyyet	Raskaat
Arkiliikenne	85,2 %	2,4 %	0,5 %	0,9 %	3,3 %	1,0 %	6,7 %	88,1 %	11,9 %
Koko vuosi	87,2 %	2,6 %	0,5 %	0,8 %	2,8 %	0,8 %	5,3 %	90,3 %	9,7 %

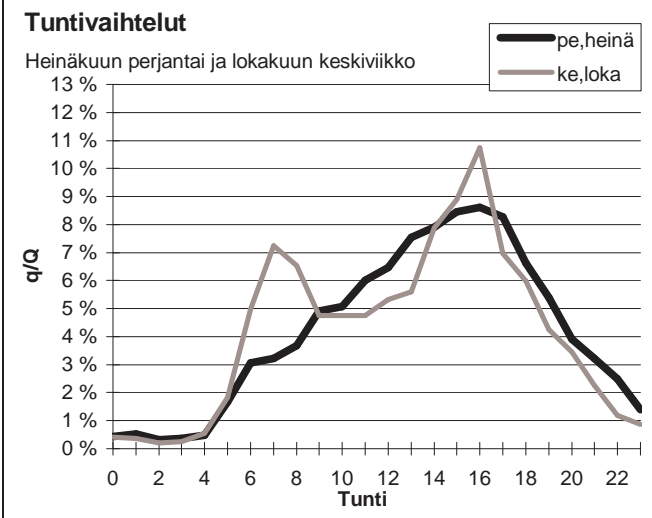
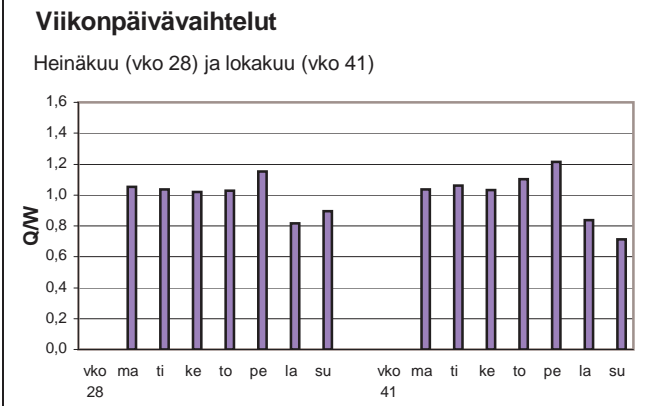
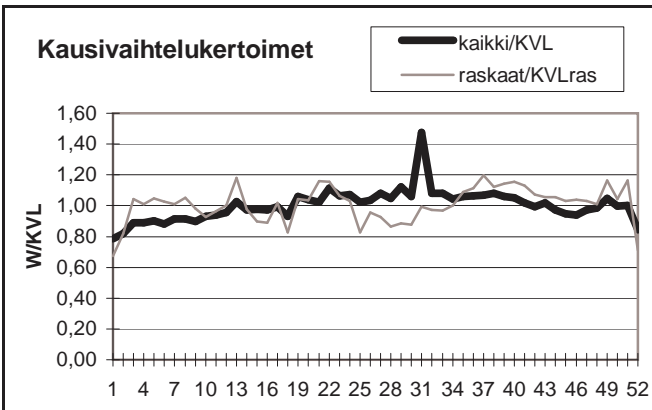

Yöliikenteen osuus (klo 22-07)

Heinäkuu	10,7 %	Lokakuu	10,6 %
----------	--------	---------	--------

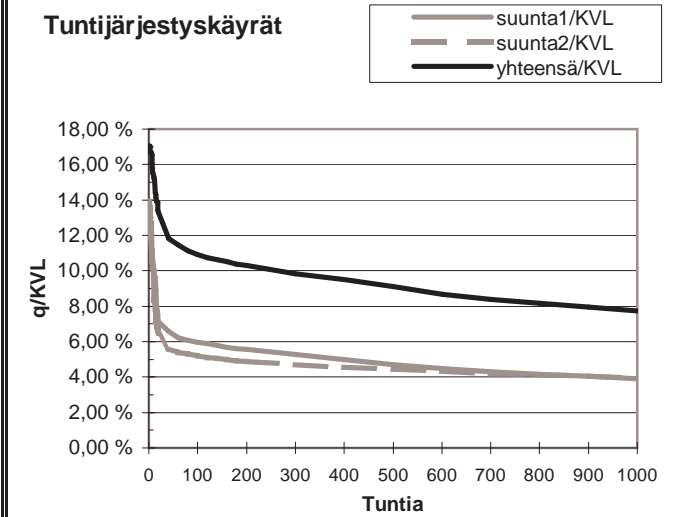
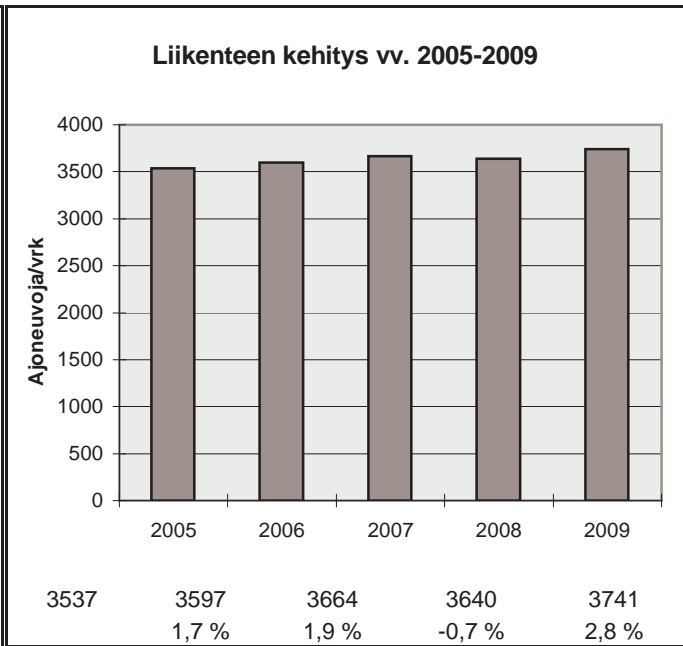

h	q	q/KVL	qras	qras/KVLras
1	638	17,1 %	55	15,1 %
30	460	12,3 %	43	11,8 %
100	408	10,9 %	40	11,0 %
150	395	10,6 %	39	10,7 %
300	368	9,8 %	36	9,9 %
1000	290	7,8 %	31	8,5 %
5000	125	3,3 %	10	2,8 %

Vuoden 2009 liikennemäärät:

KVL	3264	KVLras	331	Tieosa =	108	Suunta1 =	Kyyjärvi
KAVL	3456	KAVLras	418	Etäisyys =	2516	Suunta2 =	Kokkola
KKVL	3675	KKVLras	320	Kaistoja =	2		

Liikenteen koostumus:

	Ha	Ha+pk	Ha+av	La	Kaip	Kapp	Katp	Kevyet	Raskaat
Arkiliikenne	84,8 %	2,5 %	0,5 %	0,8 %	3,4 %	1,2 %	6,7 %	87,9 %	12,1 %
Koko vuosi	86,5 %	2,8 %	0,5 %	0,8 %	2,8 %	1,0 %	5,6 %	89,9 %	10,1 %

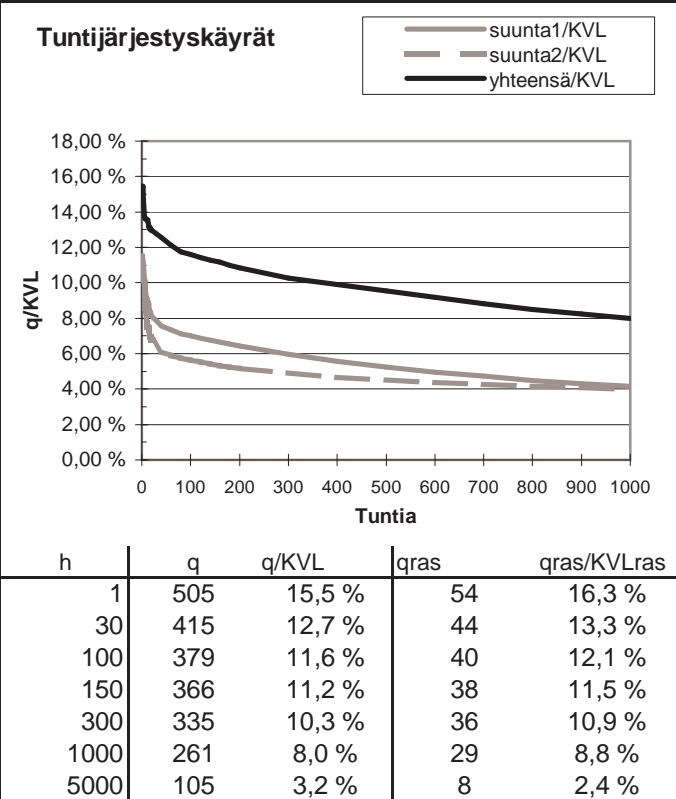
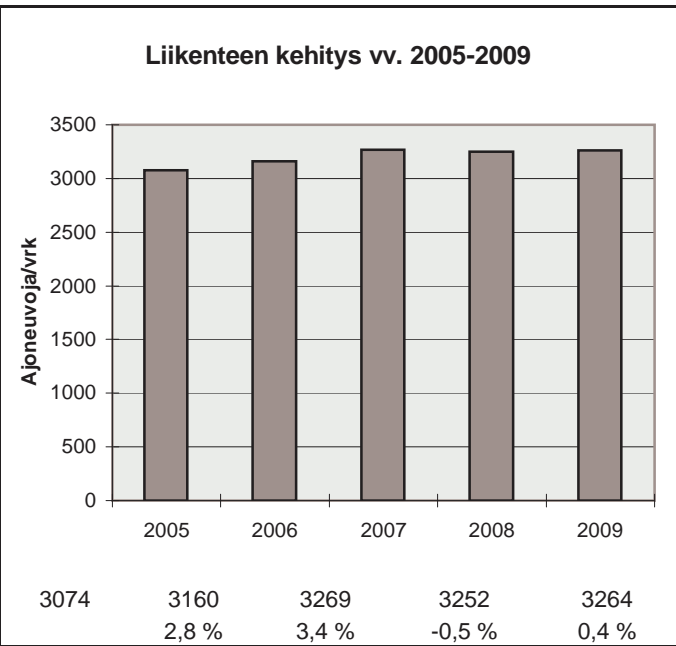
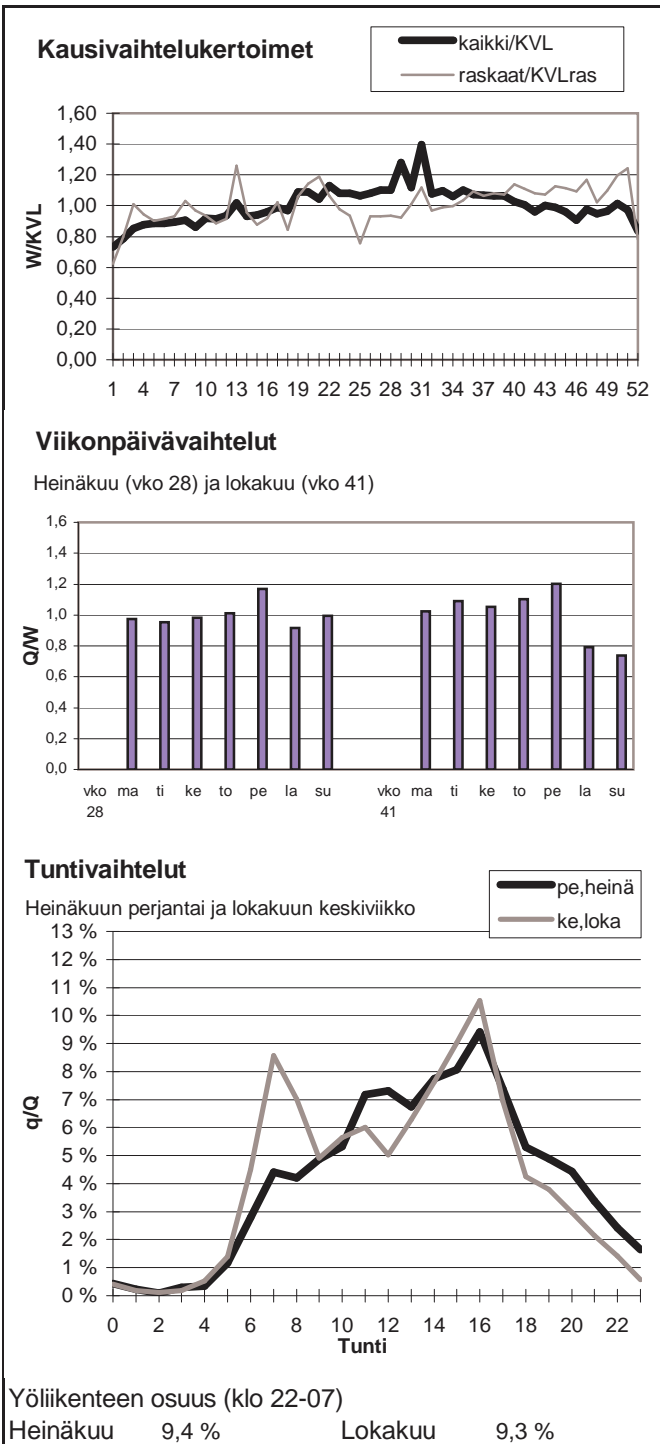

Vuoden 2009 liikennemäärät:

KVL	3586	KVLras	340	Tieosa =	14	Suunta1 =	Kurikka
KAVL	3753	KAVLras	442	Etäisyys =	5158	Suunta2 =	Kauhajoki
KKVL	3800	KKVLras	351	Kaistoja =	2		

Liikenteen koostumus:

	Ha	Ha+pk	Ha+av	La	Kaip	Kapp	Katp	Kevyet	Raskaat
Arkiliikenne	84,7 %	2,8 %	0,8 %	0,6 %	4,1 %	1,3 %	5,8 %	88,2 %	11,8 %
Koko vuosi	86,9 %	2,9 %	0,7 %	0,5 %	3,4 %	1,0 %	4,6 %	90,5 %	9,5 %

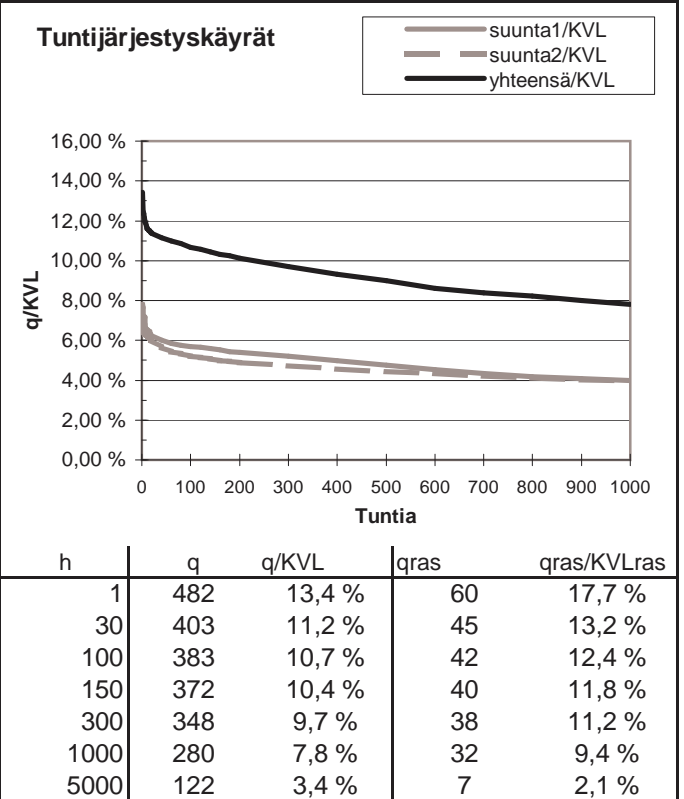
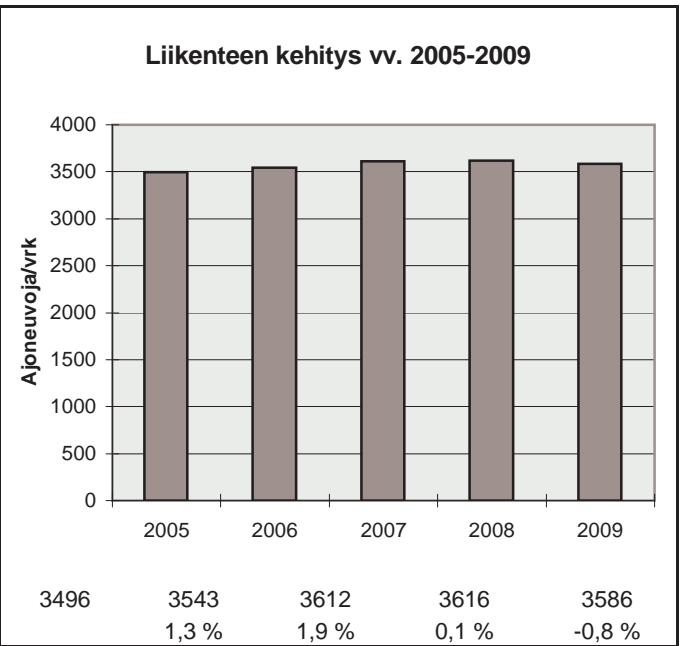
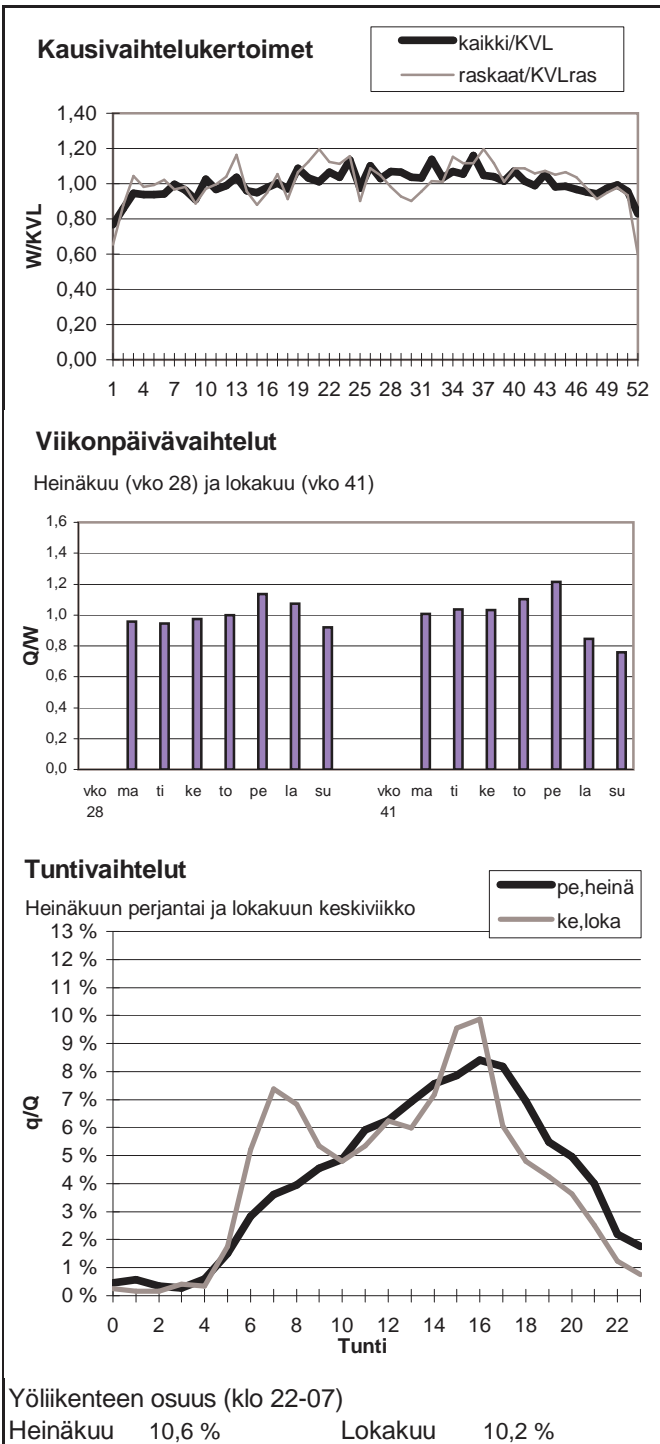

Vuoden 2009 liikennemäärät:

KVL	250	KVLras	8	Tieosa = 1	Suunta1 = Viitala
KAVL	254	KAVLras	10	Etäisyys = 2650	Suunta2 = Äijälä
KKVL	253	KKVLras	6	Kaistoja = 2	

Liikenteen koostumus:

	Ha	Ha+pk	Ha+av	La	Kaip	Kapp	Katp	Kevyet	Raskaat
Arkiliikenne	91,3 %	4,0 %	0,6 %	0,9 %	2,5 %	0,4 %	0,3 %	95,9 %	4,1 %
Koko vuosi	92,5 %	3,8 %	0,5 %	0,6 %	2,0 %	0,3 %	0,2 %	96,8 %	3,2 %

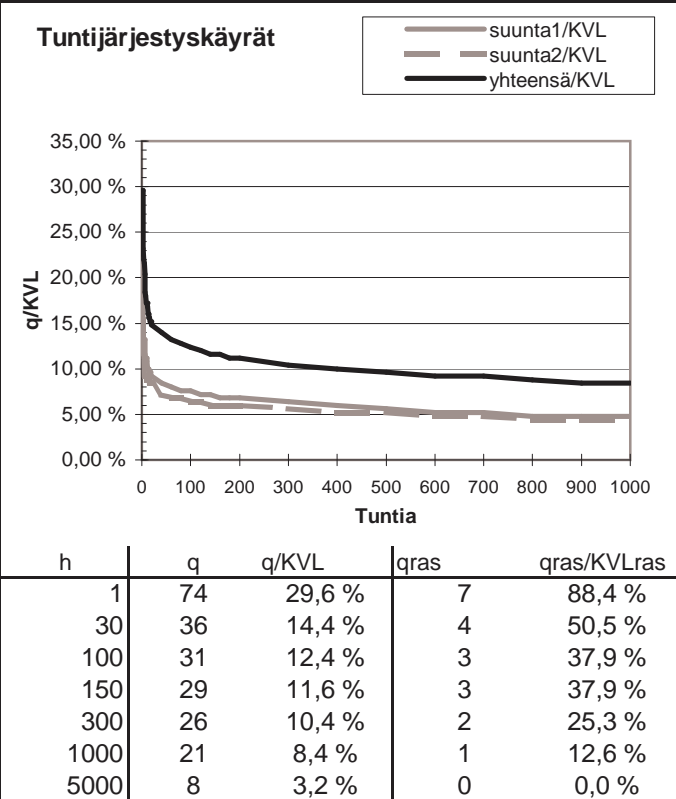
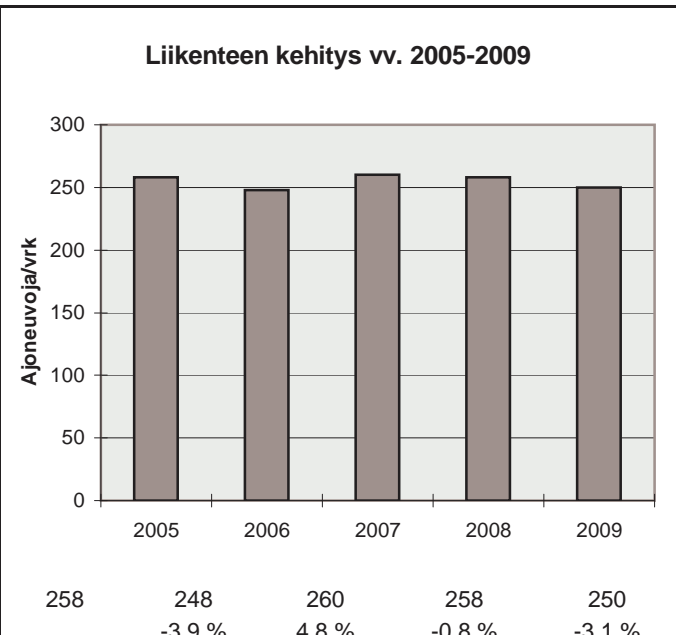
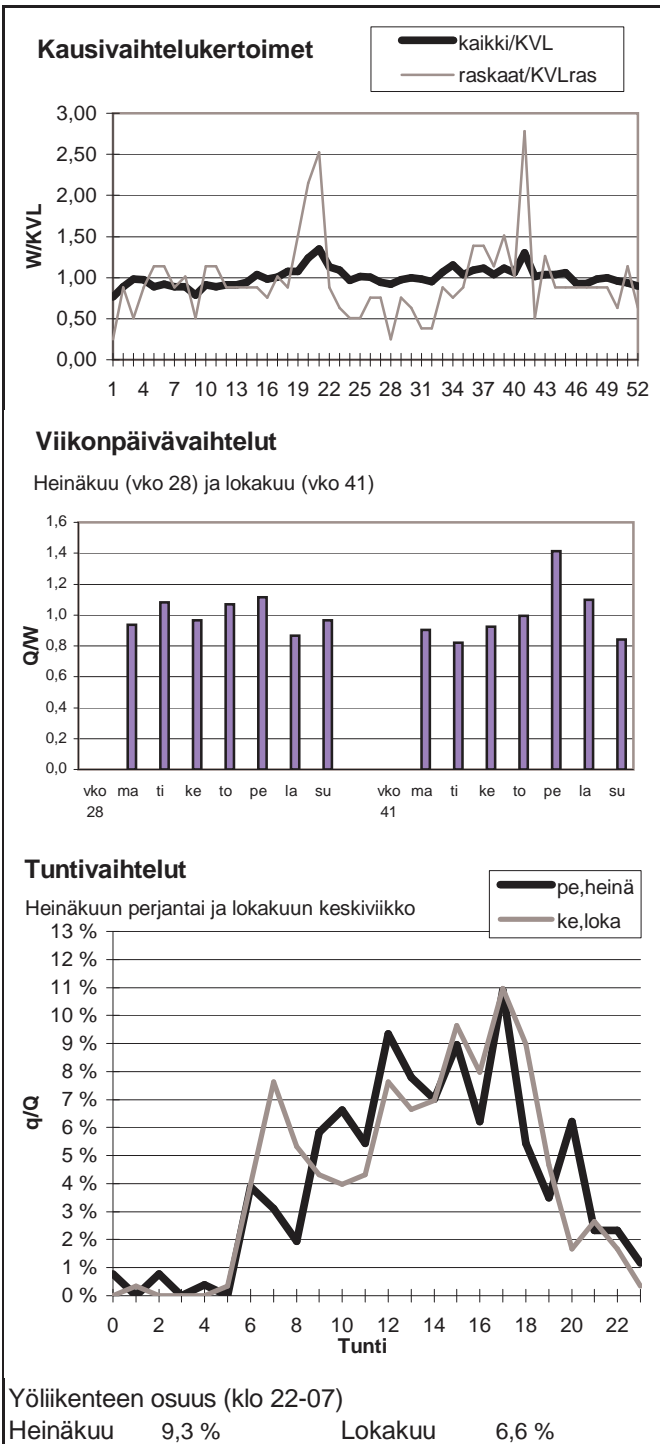

Vuoden 2009 liikennemäärät:

KVL	3049	KVLras	223	Tieosa =	30	Suunta1 =	Lapua
KAVL	2941	KAVLras	284	Etäisyys =	1502	Suunta2 =	Alavus
KKVL	3785	KKVLras	244	Kaistoja =	2		

Liikenteen koostumus:

	Ha	Ha+pk	Ha+av	La	Kaip	Kapp	Katp	Kevyet	Raskaat
Arkiliikenne	86,4 %	3,1 %	0,9 %	0,7 %	2,5 %	1,4 %	5,1 %	90,3 %	9,7 %
Koko vuosi	88,6 %	3,3 %	0,8 %	0,6 %	2,0 %	1,0 %	3,7 %	92,7 %	7,3 %

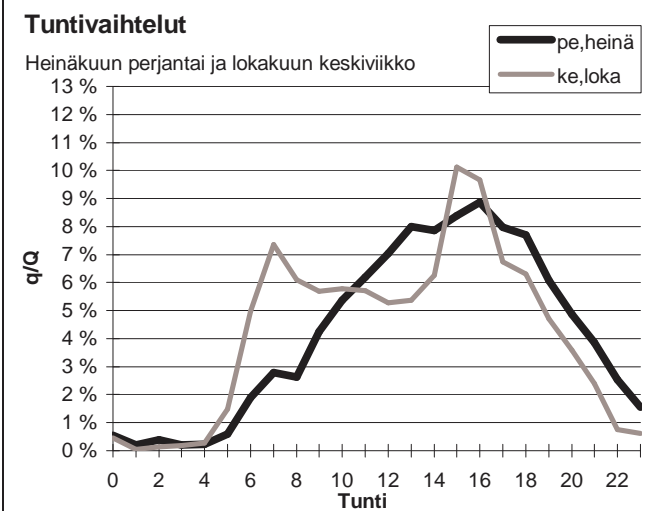
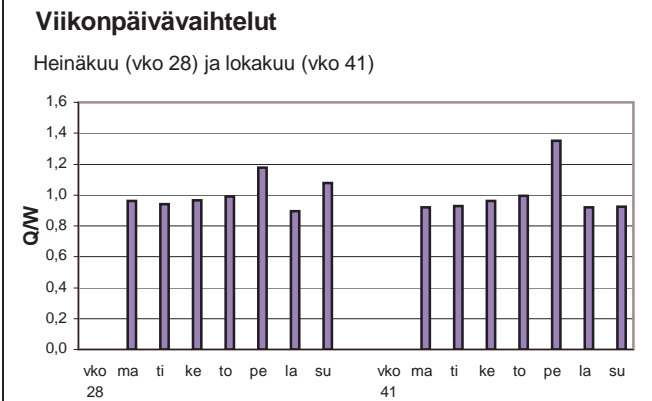
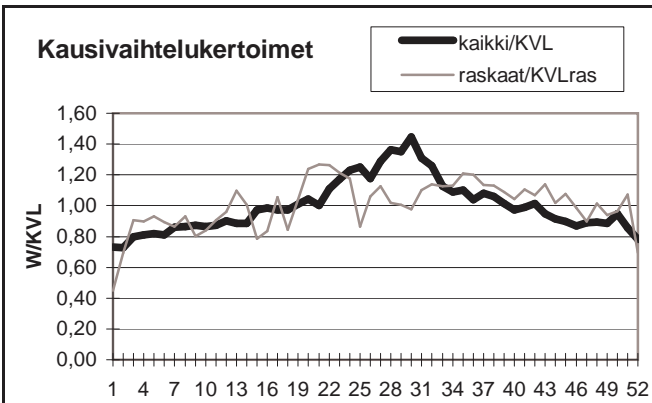

Yöliikenteen osuus (klo 22-07)

Heinäkuu	8,1 %	Lokakuu	8,9 %
----------	-------	---------	-------

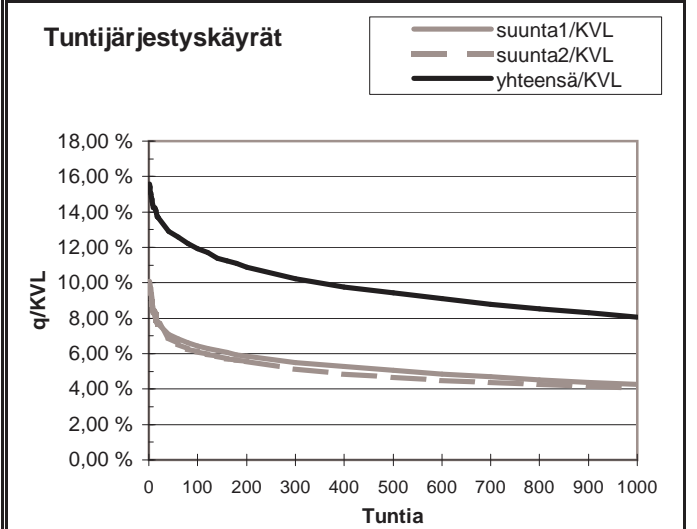
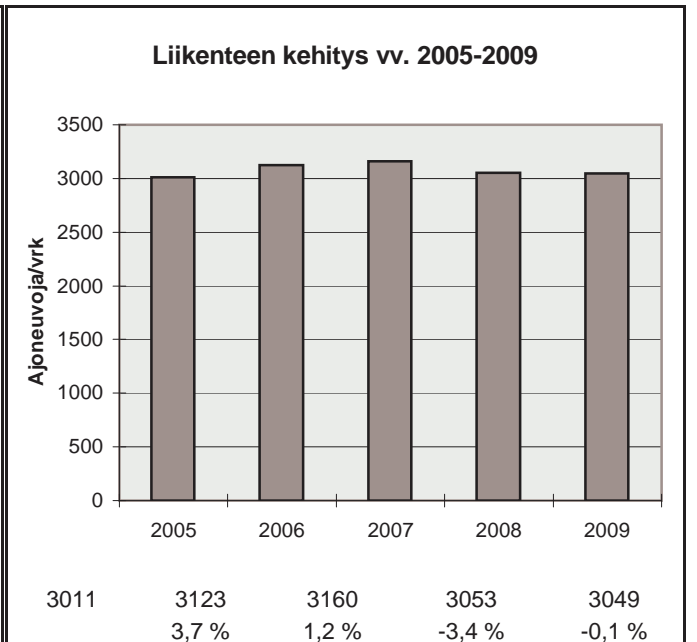

h	q	q/KVL	qras	qras/KVLras
1	475	15,6 %	43	19,3 %
30	408	13,4 %	32	14,4 %
100	364	11,9 %	29	13,0 %
150	345	11,3 %	28	12,6 %
300	312	10,2 %	26	11,7 %
1000	246	8,1 %	20	9,0 %
5000	108	3,5 %	5	2,2 %

Vuoden 2009 liikennemäärät:

KVL	3382	KVLras	401	Tieosa =	237	Suunta1 =	Vaasa
KAVL	3431	KAVLras	516	Etäisyys =	4200	Suunta2 =	Pori
KKVL	3877	KKVLras	402	Kaistoja =	2		

Liikenteen koostumus:

	Ha	Ha+pk	Ha+av	La	Kaip	Kapp	Katp	Kevyet	Raskaat
Arkiliikenne	81,9 %	2,4 %	0,6 %	1,2 %	3,3 %	2,8 %	7,7 %	85,0 %	15,0 %
Koko vuosi	84,8 %	2,7 %	0,6 %	1,1 %	2,7 %	2,2 %	5,8 %	88,1 %	11,9 %

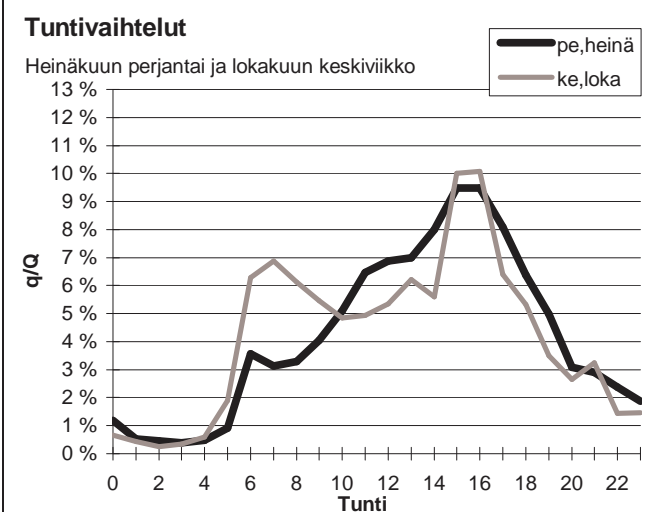
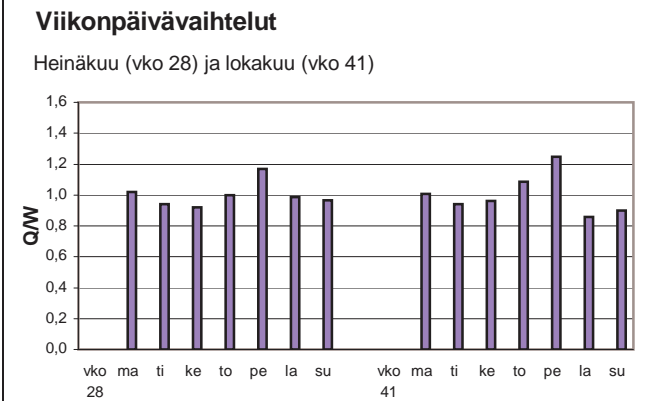
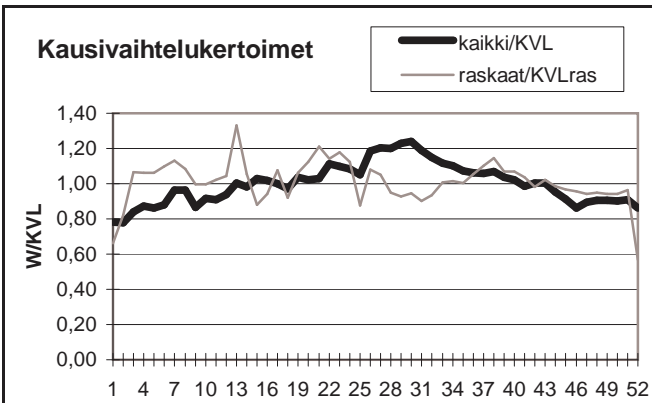

Yöliikenteen osuus (klo 22-07)

Heinäkuu	11,8 %	Lokakuu	13,4 %
----------	--------	---------	--------

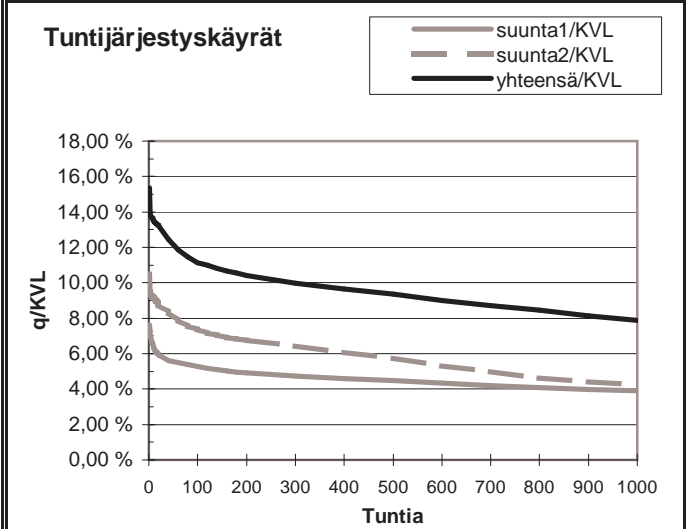
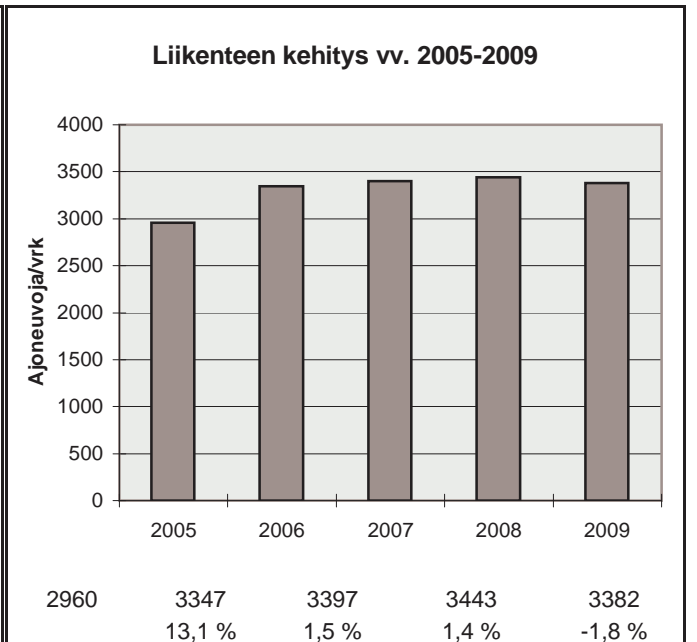

h	q	q/KVL	qras	qras/KVLras
1	520	15,4 %	56	14,0 %
30	436	12,9 %	48	12,0 %
100	377	11,1 %	44	11,0 %
150	362	10,7 %	42	10,5 %
300	337	10,0 %	39	9,7 %
1000	266	7,9 %	33	8,2 %
5000	112	3,3 %	11	2,7 %

Vuoden 2009 liikennemäärät:

KVL	2378	KVLras	221	Tieosa =	7	Suunta1 =	Teuva
KAVL	2482	KAVLras	289	Etäisyys =	3516	Suunta2 =	Kaskinen
KKVL	2648	KKVLras	213	Kaistoja =	2		

Liikenteen koostumus:

	Ha	Ha+pk	Ha+av	La	Kaip	Kapp	Katp	Kevyet	Raskaat
Arkiliikenne	84,9 %	2,8 %	0,6 %	0,6 %	4,4 %	0,9 %	5,7 %	88,4 %	11,6 %
Koko vuosi	87,2 %	2,9 %	0,6 %	0,6 %	3,6 %	0,7 %	4,4 %	90,7 %	9,3 %

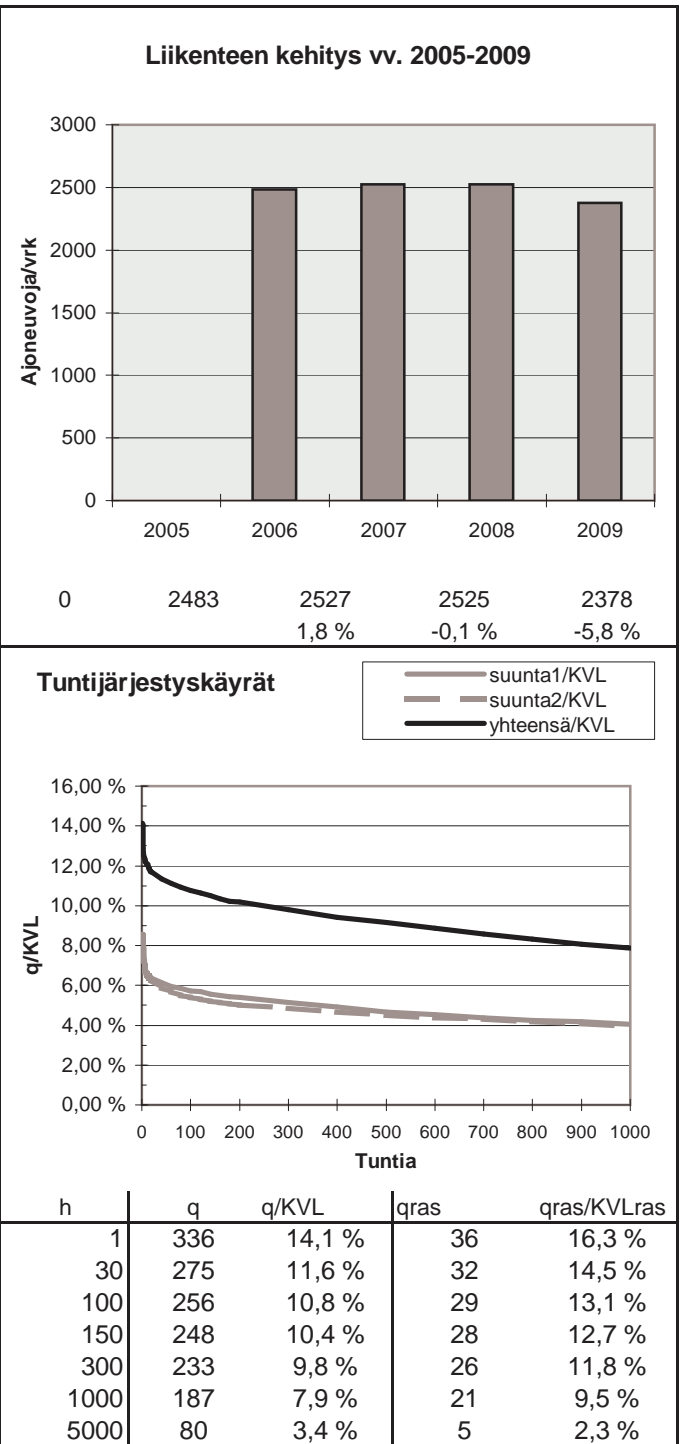
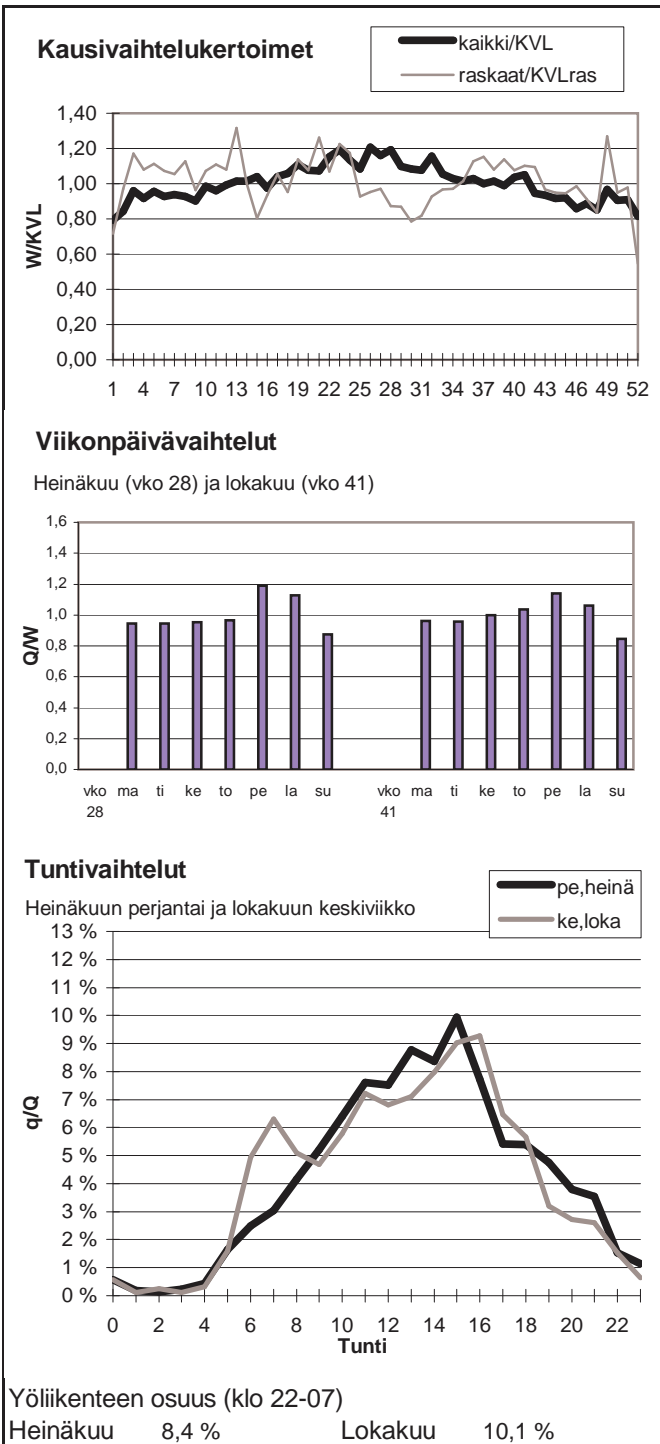

Vuoden 2009 liikennemäärät:

KVL	7306	KVLras	634	Tieosa =	234	Suunta1 =	Vaasa
KAVL	7610	KAVLras	811	Etäisyys =	1760	Suunta2 =	Tampere
KKVL	7773	KKVLras	629	Kaistoja =	2		

Liikenteen koostumus:

	Ha	Ha+pk	Ha+av	La	Kaip	Kapp	Katp	Kevyet	Raskaat
Arkiliikenne	86,2 %	2,5 %	0,6 %	0,7 %	3,5 %	1,7 %	4,9 %	89,3 %	10,7 %
Koko vuosi	88,1 %	2,6 %	0,6 %	0,7 %	2,9 %	1,3 %	3,8 %	91,3 %	8,7 %

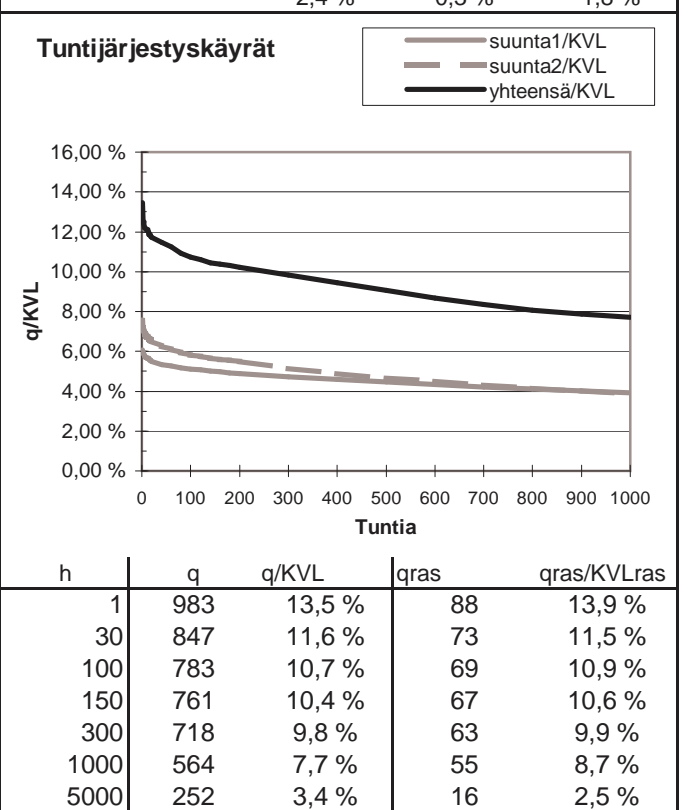
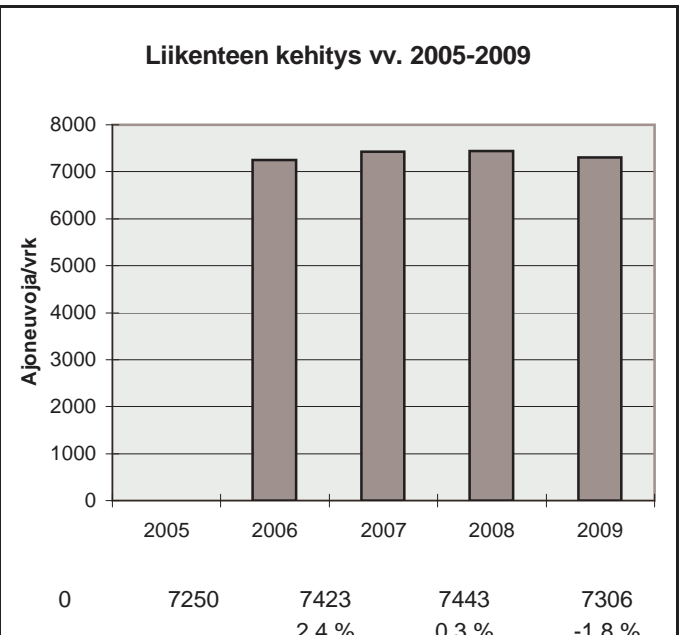
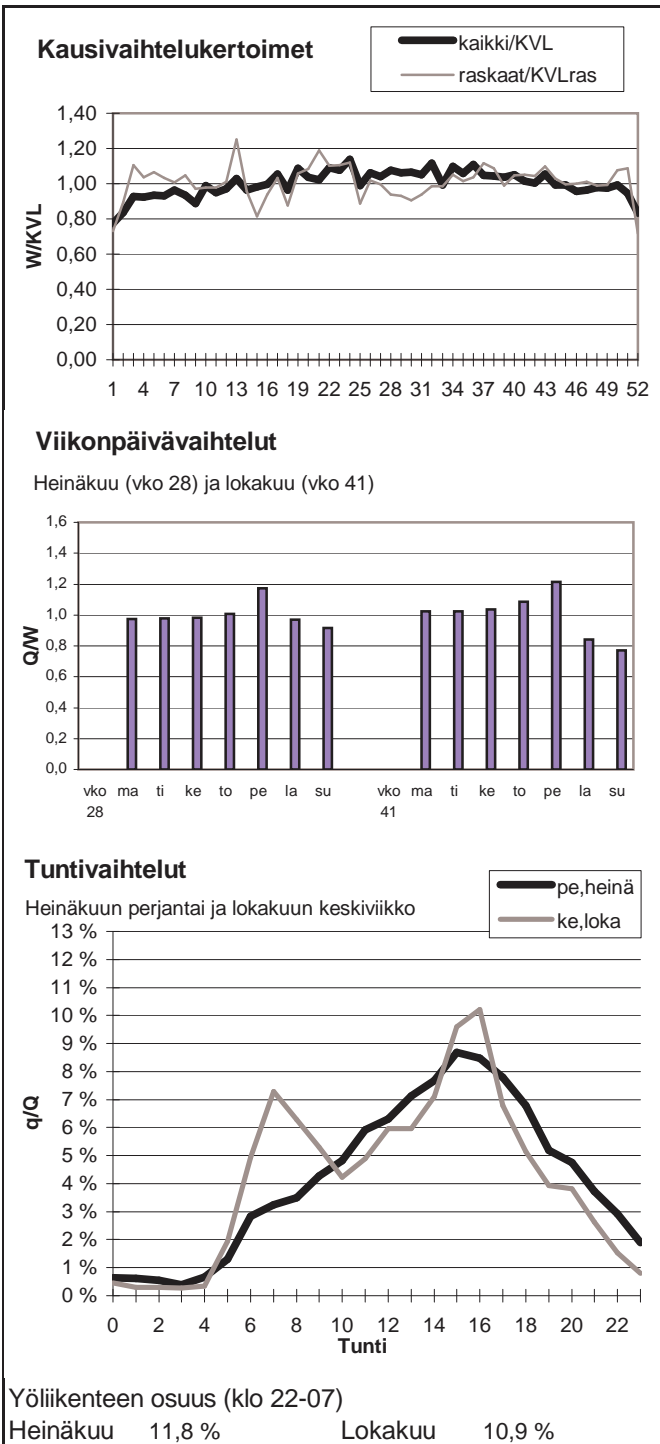

Vuoden 2009 liikennemäärät:

KVL	4221	KVLras	282	Tieosa =	102	Suunta1 =	Kyyjärvi
KAVL	4513	KAVLras	354	Etäisyys =	3475	Suunta2 =	Kokkola
KKVL	4591	KKVLras	268	Kaistoja =	2		

Liikenteen koostumus:

	Ha	Ha+pk	Ha+av	La	Kaip	Kapp	Katp	Kevyet	Raskaat
Arkiliikenne	89,2 %	2,6 %	0,4 %	0,7 %	3,1 %	0,7 %	3,4 %	92,2 %	7,8 %
Koko vuosi	90,3 %	2,7 %	0,4 %	0,6 %	2,6 %	0,6 %	2,9 %	93,3 %	6,7 %

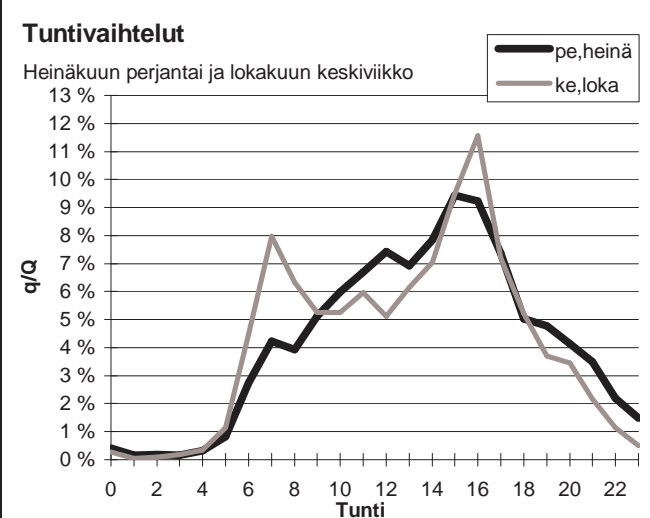
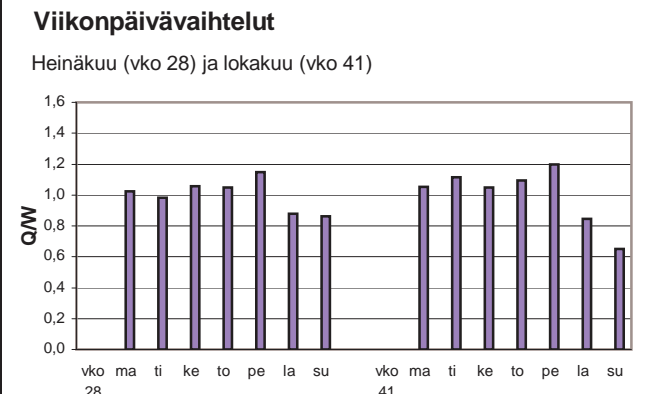
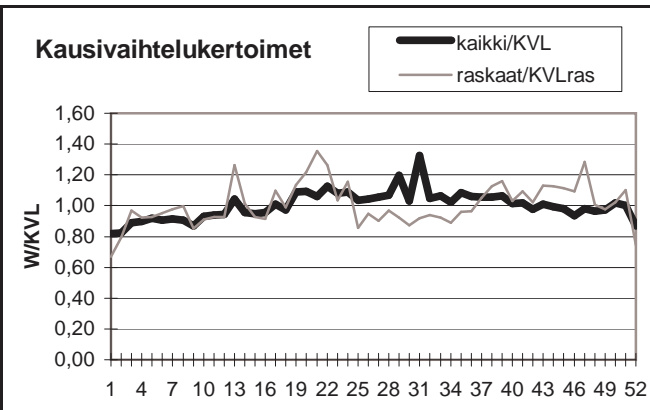

Yöliikenteen osuus (klo 22-07)

Heinäkuu	8,4 %	Lokakuu	8,2 %
----------	-------	---------	-------

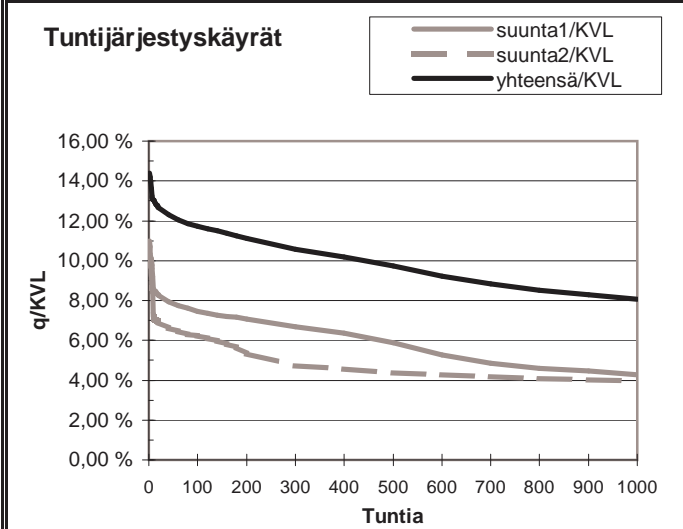
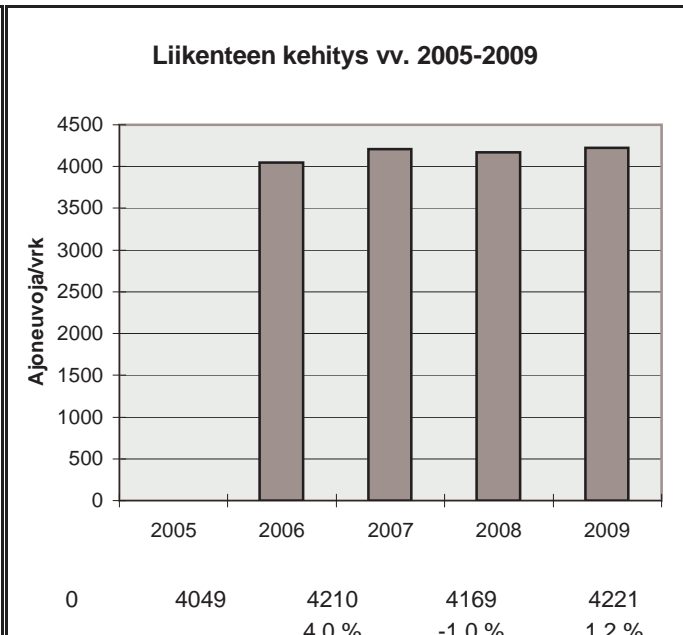

h	q	q/KVL	qras	qras/KVLras
1	607	14,4 %	52	18,5 %
30	526	12,5 %	40	14,2 %
100	495	11,7 %	36	12,8 %
150	481	11,4 %	34	12,1 %
300	446	10,6 %	32	11,4 %
1000	341	8,1 %	26	9,2 %
5000	135	3,2 %	6	2,1 %

Vuoden 2009 liikennemäärät:

KVL	7475	KVLras	897	Tieosa =	14	Suunta1 =	Uusikaarlepyy
KAVL	7759	KAVLras	1135	Etäisyys =	3943	Suunta2 =	Lapua
KKVL	8554	KKVLras	986	Kaistoja =	2		

Liikenteen koostumus:

	Ha	Ha+pk	Ha+av	La	Kaip	Kapp	Katp	Kevyet	Raskaat
Arkiliikenne	81,8 %	2,7 %	0,9 %	0,5 %	4,5 %	1,8 %	7,8 %	85,4 %	14,6 %
Koko vuosi	84,2 %	2,9 %	0,9 %	0,5 %	3,9 %	1,4 %	6,2 %	88,0 %	12,0 %

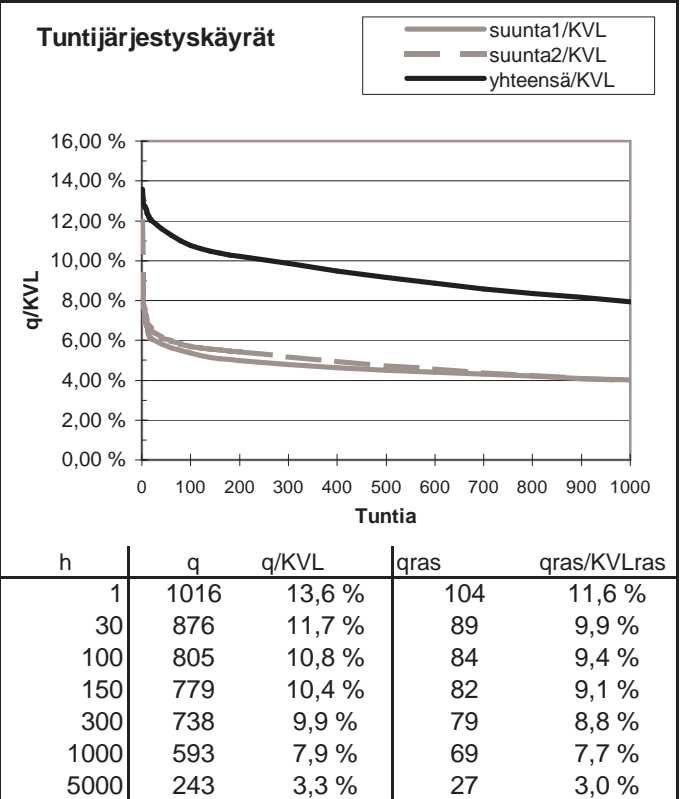
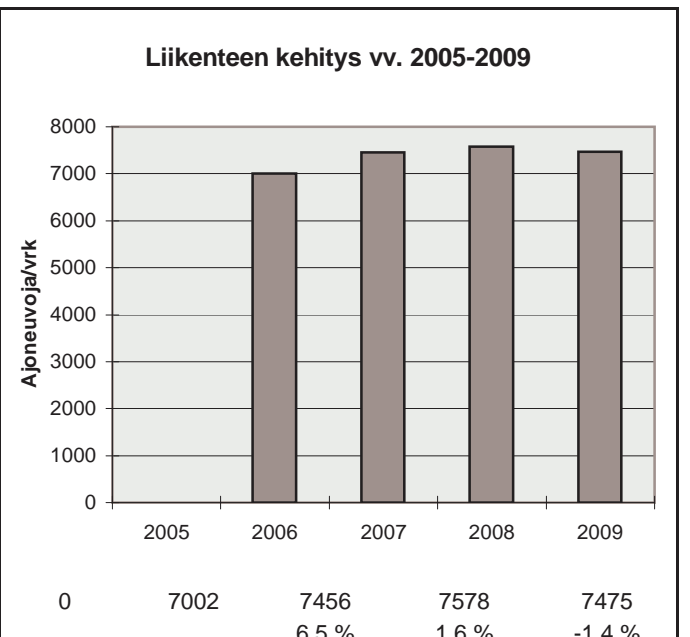
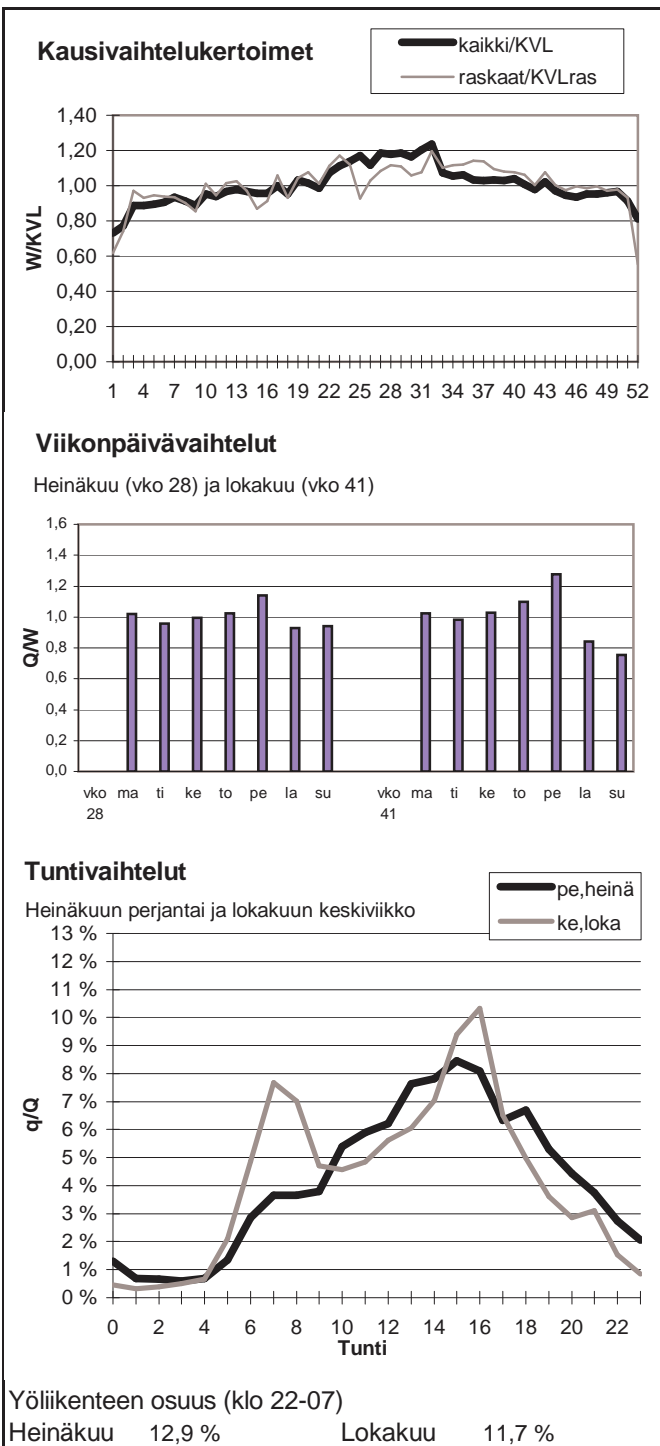

Vuoden 2009 liikennemäärät:

KVL	1904	KVLras	426	Tieosa =	213	Suunta1 =	Vaasa
KAVL	1817	KAVLras	554	Etäisyys =	5065	Suunta2 =	Pori
KKVL	2479	KKVLras	413	Kaistoja =	2		

Liikenteen koostumus:

	Ha	Ha+pk	Ha+av	La	Kaip	Kapp	Katp	Kevyet	Raskaat
Arkiliikenne	65,6 %	2,8 %	1,1 %	0,9 %	3,9 %	6,3 %	19,3 %	69,5 %	30,5 %
Koko vuosi	73,4 %	3,2 %	1,0 %	1,1 %	3,2 %	4,6 %	13,5 %	77,6 %	22,4 %

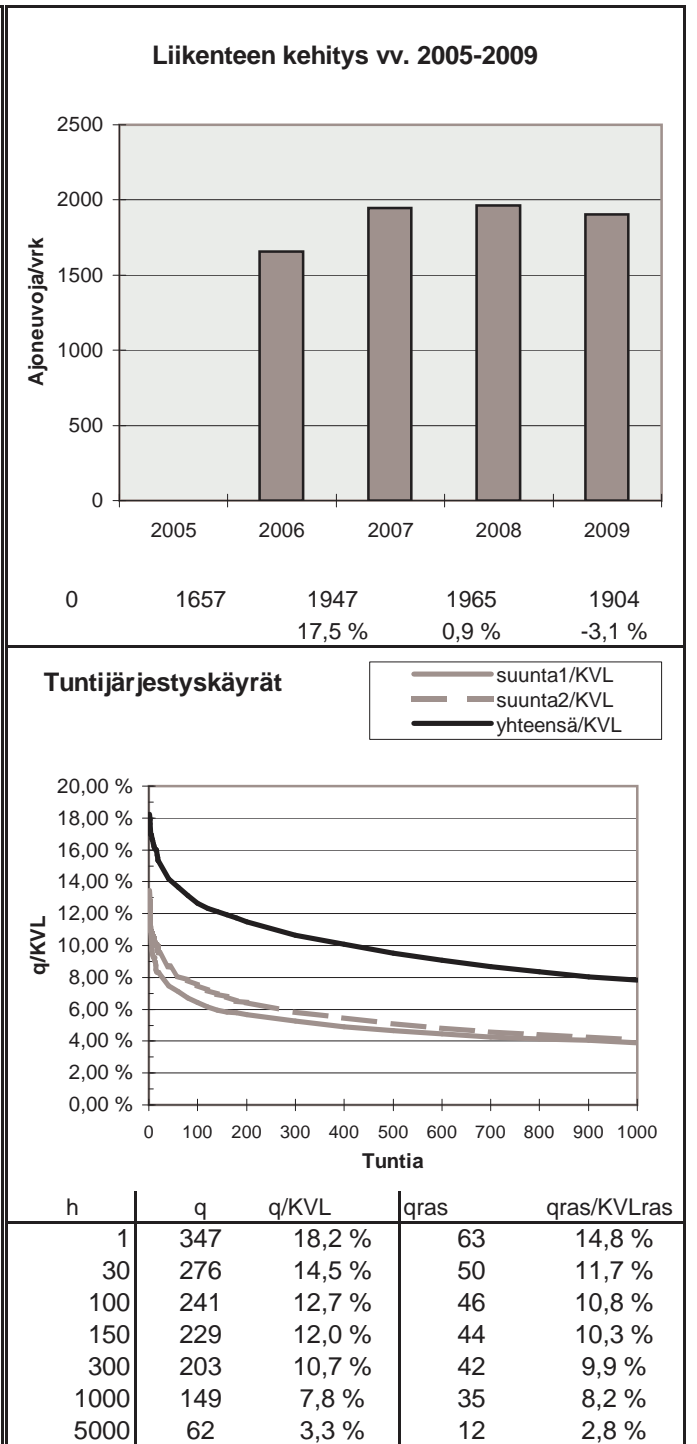
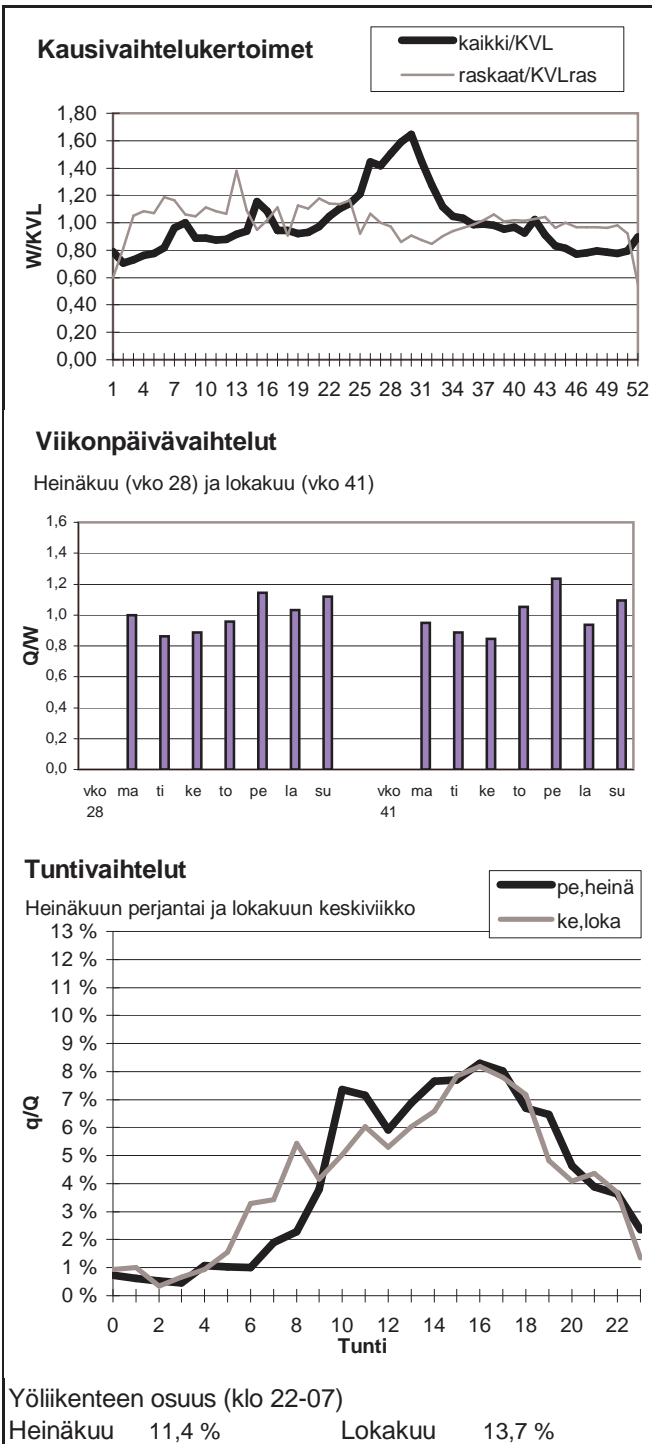

Vuoden 2009 liikennemäärät:

KVL	4242	KVLras	306	Tieosa =	244	Suunta1 =	Vaasa
KAVL	4325	KAVLras	388	Etäisyys =	2250	Suunta2 =	Kurikka
KKVL	4692	KKVLras	317	Kaistoja =	2		

Liikenteen koostumus:

	Ha	Ha+pk	Ha+av	La	Kaip	Kapp	Katp	Kevyet	Raskaat
Arkiliikenne	88,1 %	2,5 %	0,5 %	0,5 %	3,0 %	1,4 %	4,1 %	91,0 %	9,0 %
Koko vuosi	89,7 %	2,6 %	0,5 %	0,5 %	2,6 %	1,0 %	3,1 %	92,8 %	7,2 %

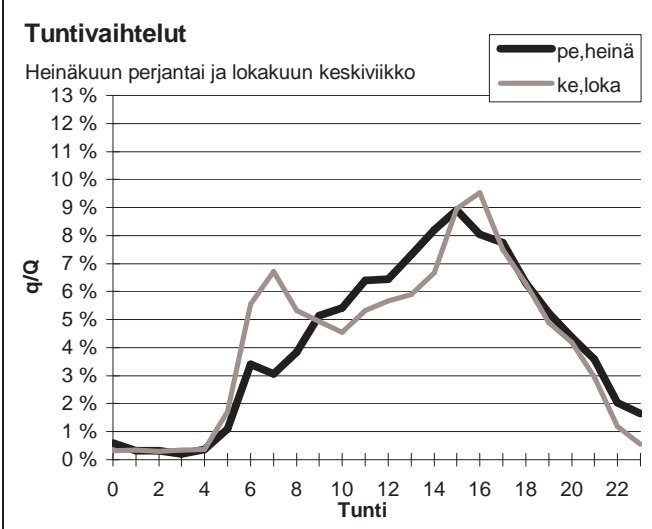
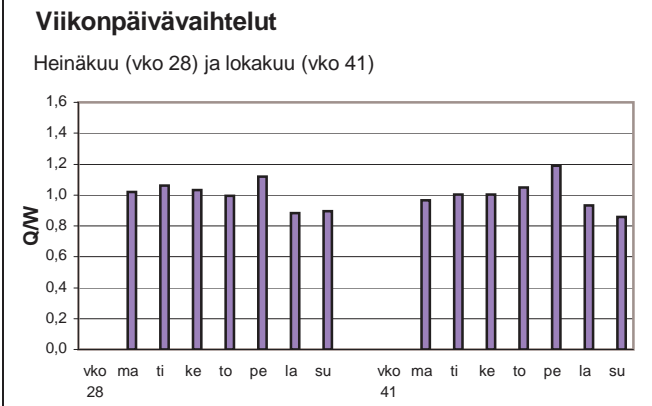
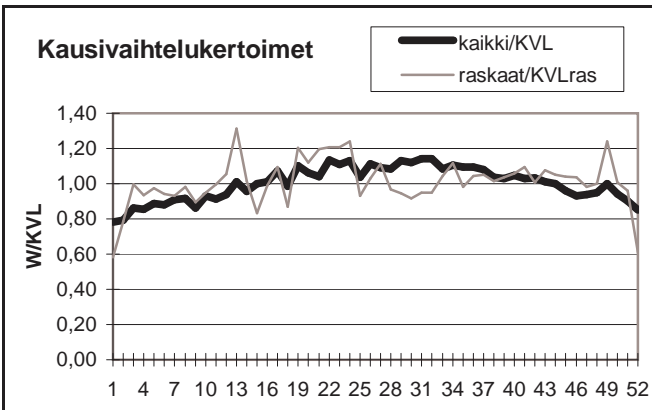

Yöliikenteen osuus (klo 22-07)

Heinäkuu	10,0 %	Lokakuu	10,7 %
----------	--------	---------	--------

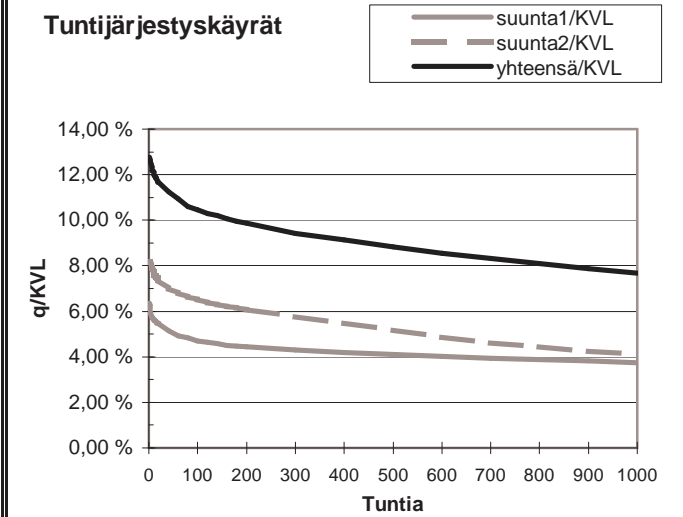
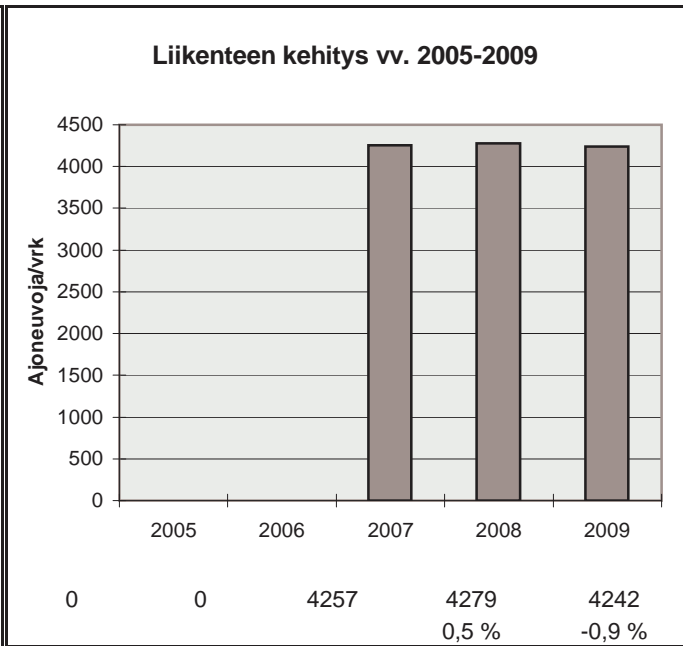

h	q	q/KVL	qras	qras/KVLras
1	541	12,8 %	50	16,3 %
30	484	11,4 %	41	13,4 %
100	444	10,5 %	37	12,1 %
150	429	10,1 %	36	11,8 %
300	400	9,4 %	34	11,1 %
1000	326	7,7 %	28	9,1 %
5000	157	3,7 %	7	2,3 %

Vuoden 2009 liikennemäärät:

KVL	6231	KVLras	430	Tieosa =	2	Suunta1 =	YLISTARO
KAVL	6624	KAVLras	552	Etäisyys =	948	Suunta2 =	LAIHIA
KKVL	6632	KKVLras	446	Kaistoja =	2		

Liikenteen koostumus:

	Ha	Ha+pk	Ha+av	La	Kaip	Kapp	Katp	Kevyet	Raskaat
Arkiliikenne	88,9 %	2,2 %	0,6 %	0,3 %	3,6 %	0,8 %	3,6 %	91,7 %	8,3 %
Koko vuosi	90,2 %	2,4 %	0,5 %	0,4 %	3,1 %	0,6 %	2,8 %	93,1 %	6,9 %

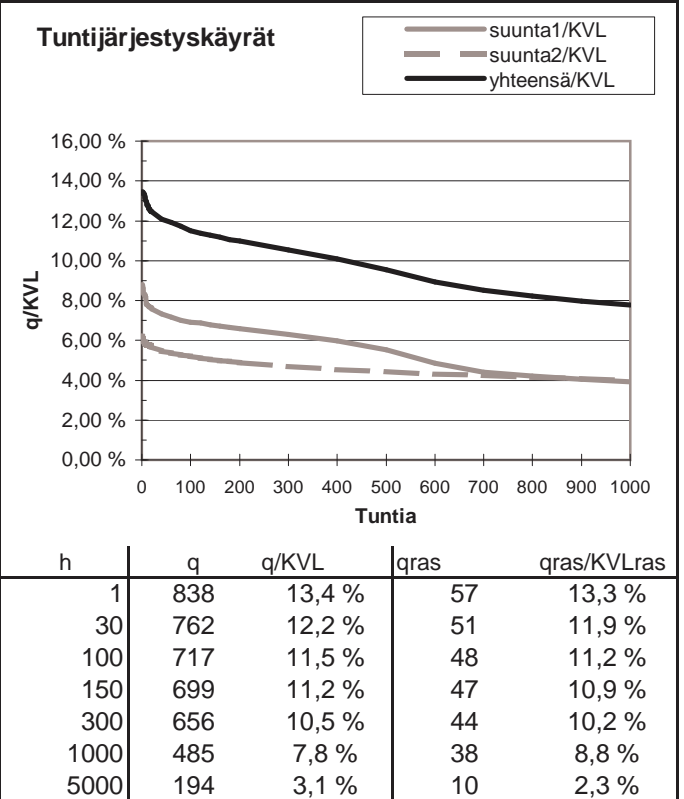
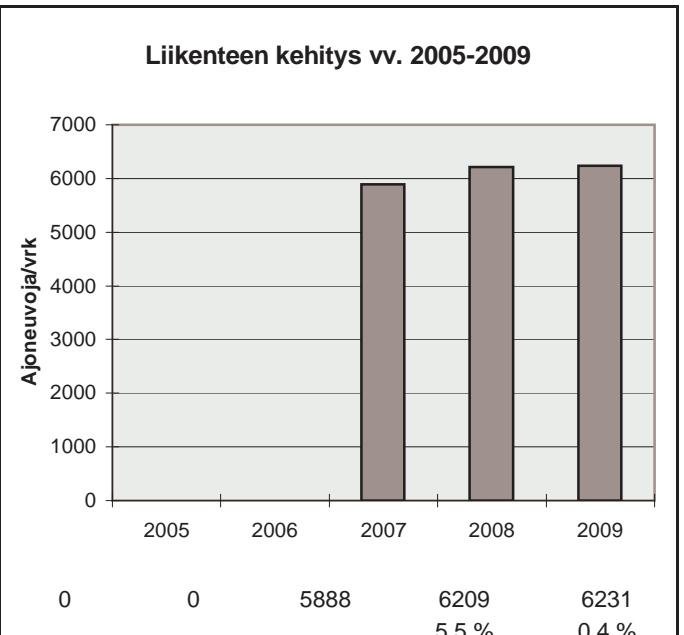
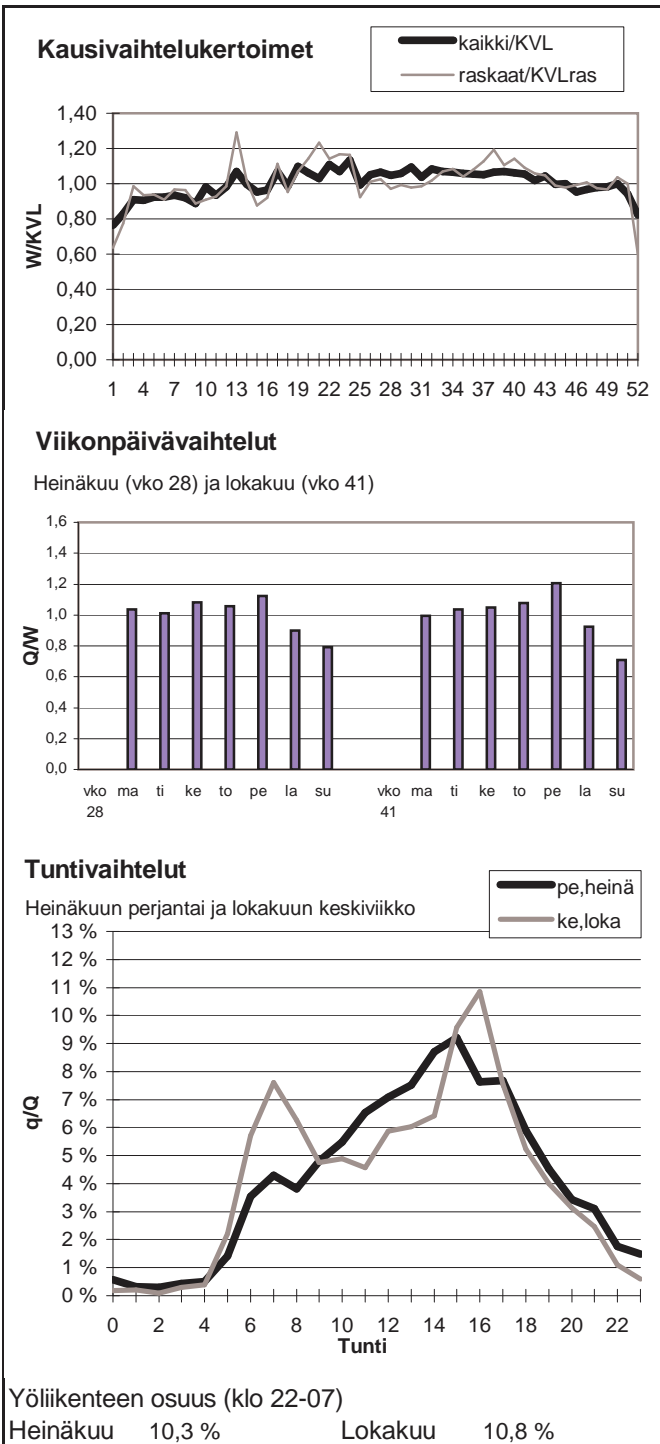

Vuoden 2009 liikennemäärät:

KVL	5050	KVLras	404	Tieosa =	29	Suunta1 =	KURIKKA
KAVL	5443	KAVLras	518	Etäisyys =	3429	Suunta2 =	HONKAJOKI
KKVL	5358	KKVLras	408	Kaistoja =	2		

Liikenteen koostumus:

	Ha	Ha+pk	Ha+av	La	Kaip	Kapp	Katp	Kevyet	Raskaat
Arkiliikenne	86,5 %	3,4 %	0,6 %	0,7 %	3,8 %	1,1 %	3,9 %	90,5 %	9,5 %
Koko vuosi	88,2 %	3,2 %	0,6 %	0,7 %	3,2 %	0,9 %	3,2 %	92,0 %	8,0 %

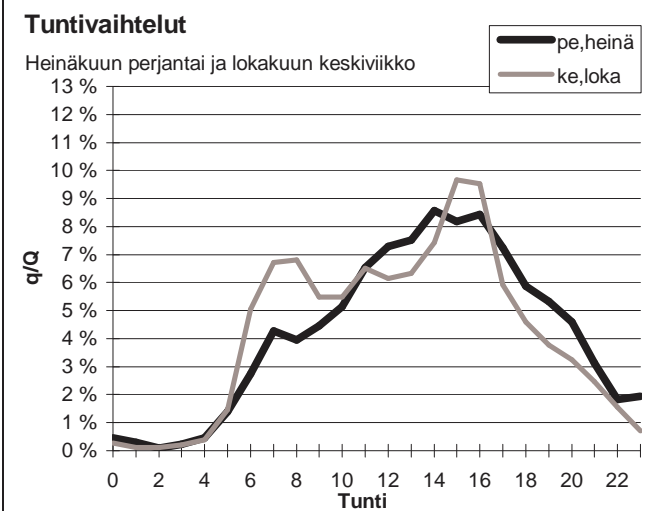
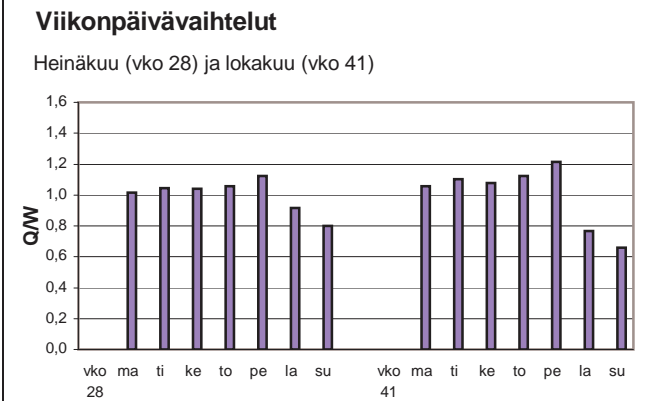
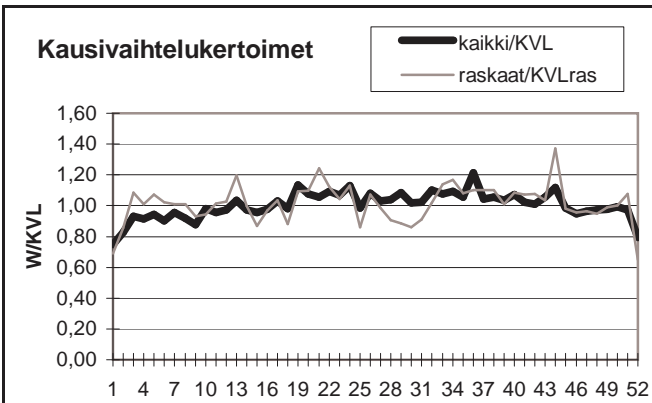

Yöliikenteen osuus (klo 22-07)

Heinäkuu	9,4 %	Lokakuu	9,8 %
----------	-------	---------	-------

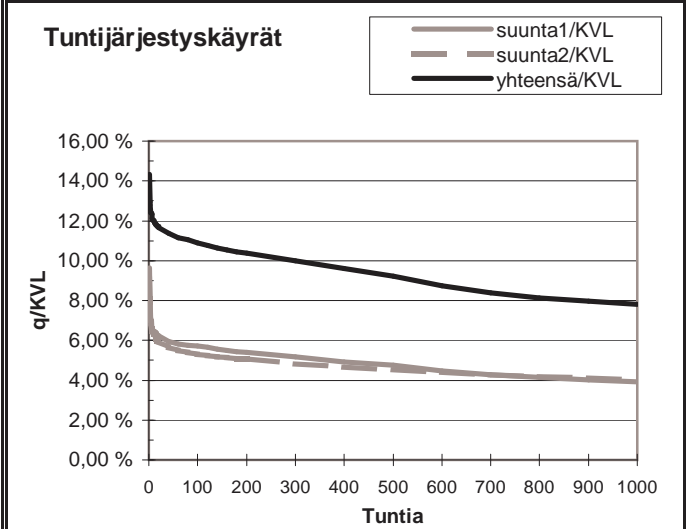
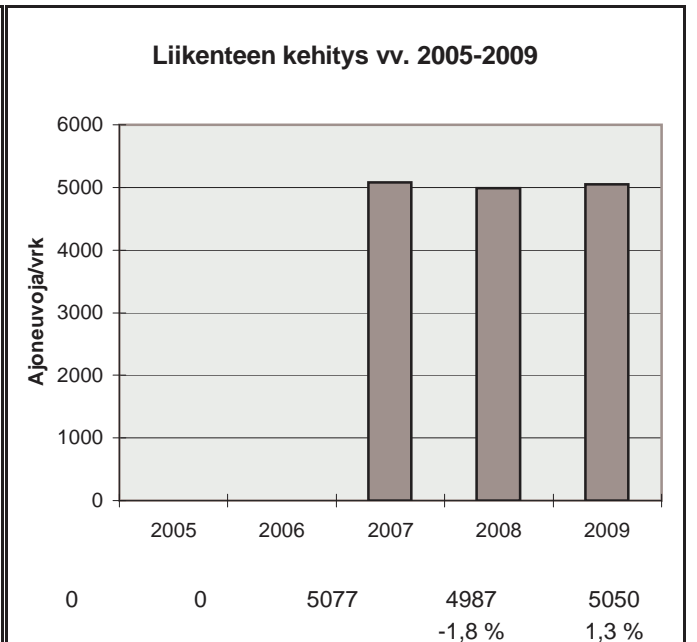

h	q	q/KVL	qras	qras/KVLras
1	723	14,3 %	64	15,9 %
30	581	11,5 %	55	13,6 %
100	550	10,9 %	51	12,6 %
150	534	10,6 %	49	12,1 %
300	505	10,0 %	46	11,4 %
1000	395	7,8 %	39	9,7 %
5000	167	3,3 %	9	2,2 %

Vuoden 2009 liikennemäärät:

KVL	1513	KVLras	86	Tieosa =	15	Suunta1 =	ALAJÄRVI
KAVL	1542	KAVLras	108	Etäisyys =	2135	Suunta2 =	ÄHTÄRI
KKVL	1872	KKVLras	90	Kaistoja =	2		

Liikenteen koostumus:

	Ha	Ha+pk	Ha+av	La	Kaip	Kapp	Katp	Kevyet	Raskaat
Arkiliikenne	88,9 %	3,4 %	0,7 %	0,6 %	3,5 %	0,6 %	2,3 %	93,0 %	7,0 %
Koko vuosi	90,2 %	3,4 %	0,7 %	0,5 %	2,9 %	0,5 %	1,8 %	94,3 %	5,7 %

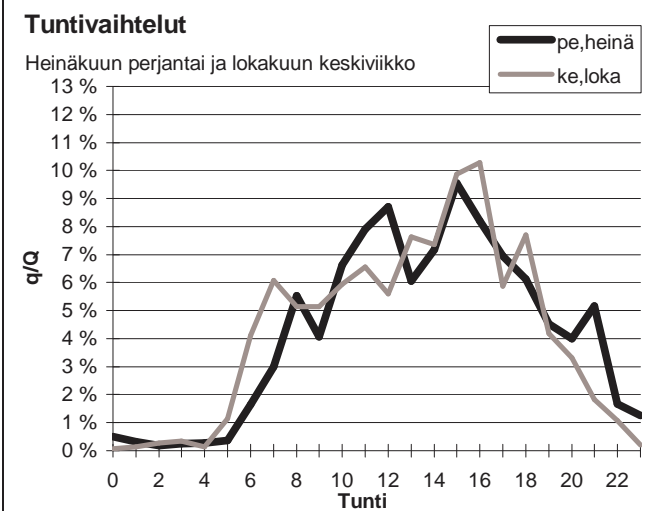
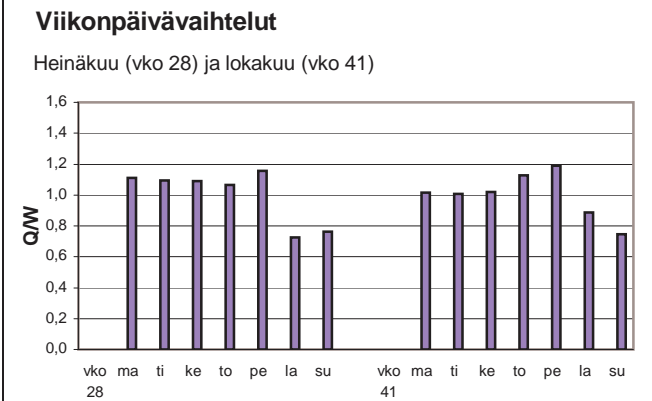
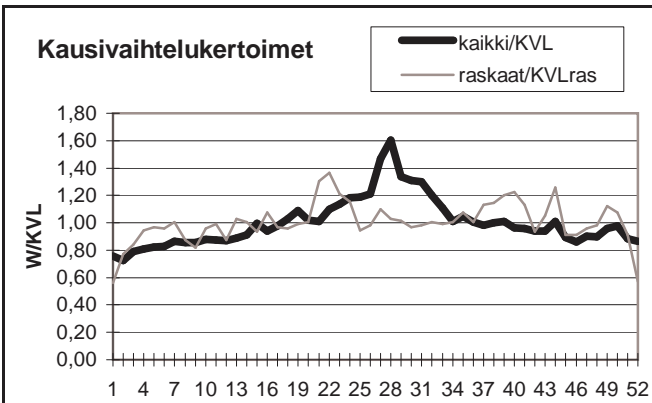

Yöliikenteen osuus (klo 22-07)

Heinäkuu	6,5 %	Lokakuu	7,5 %
----------	-------	---------	-------

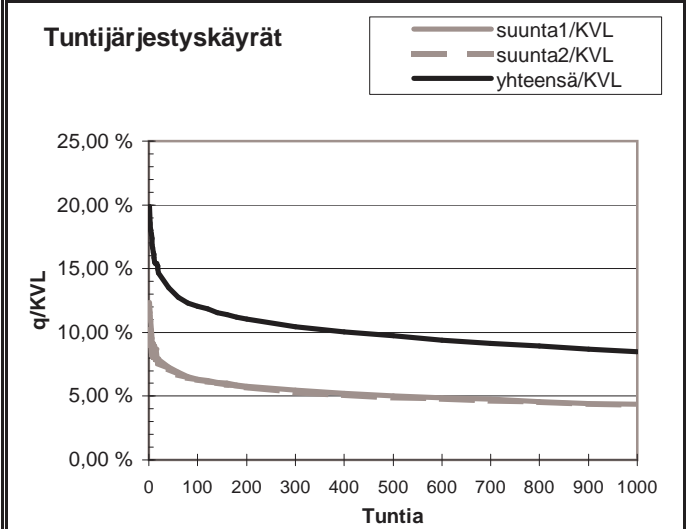
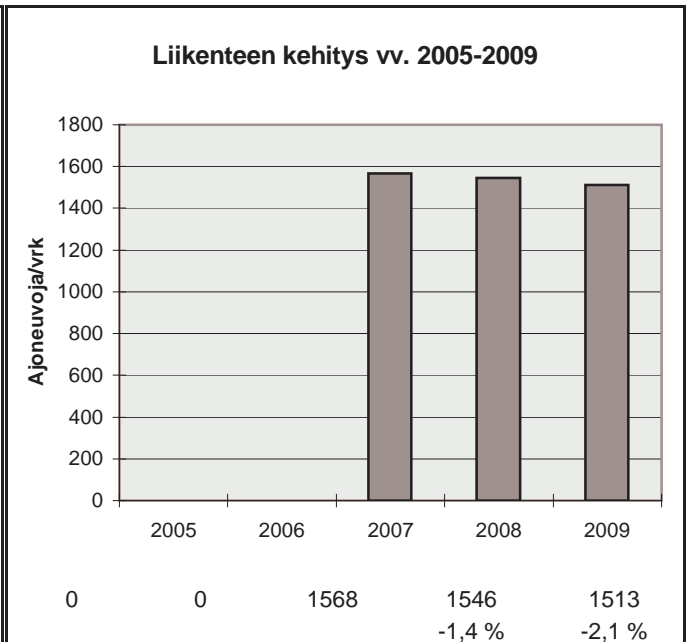

h	q	q/KVL	qras	qras/KVLras
1	301	19,9 %	23	26,8 %
30	212	14,0 %	16	18,7 %
100	182	12,0 %	14	16,3 %
150	173	11,4 %	13	15,2 %
300	158	10,4 %	12	14,0 %
1000	128	8,5 %	9	10,5 %
5000	47	3,1 %	2	2,3 %

Vuoden 2009 liikennemäärät:

KVL	3711	KVLras	238	Tieosa =	18	Suunta1 =	Alavus
KAVL	3710	KAVLras	299	Etäisyys =	3464	Suunta2 =	Peräseinäjoki
KKVL	4478	KKVLras	242	Kaistoja =	2		

Liikenteen koostumus:

	Ha	Ha+pk	Ha+av	La	Kaip	Kapp	Katp	Kevyet	Raskaat
Arkiliikenne	88,6 %	2,8 %	0,6 %	0,9 %	2,9 %	0,9 %	3,4 %	91,9 %	8,1 %
Koko vuosi	90,0 %	3,0 %	0,6 %	0,7 %	2,4 %	0,7 %	2,6 %	93,6 %	6,4 %

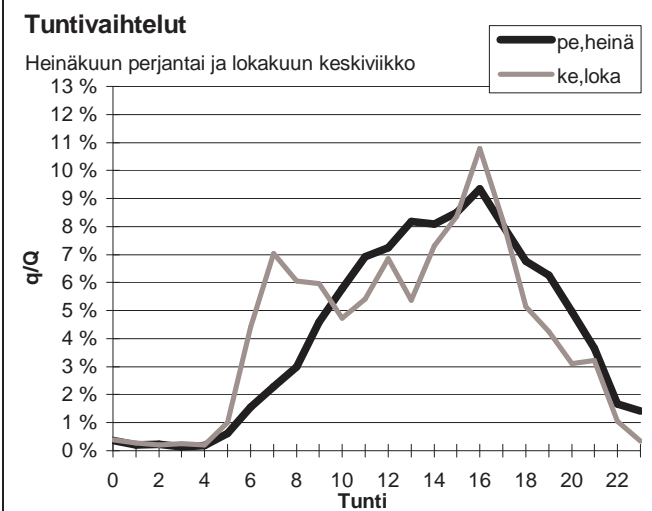
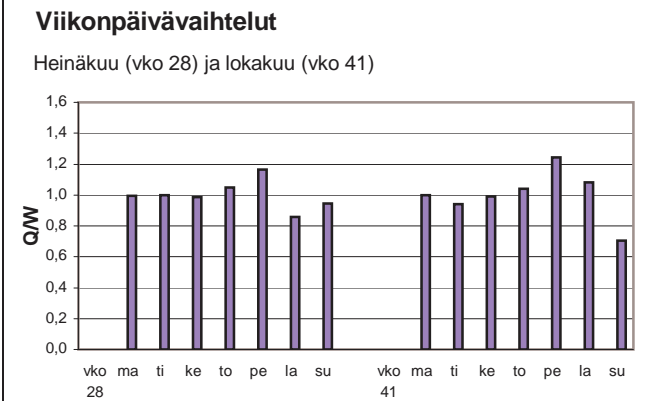
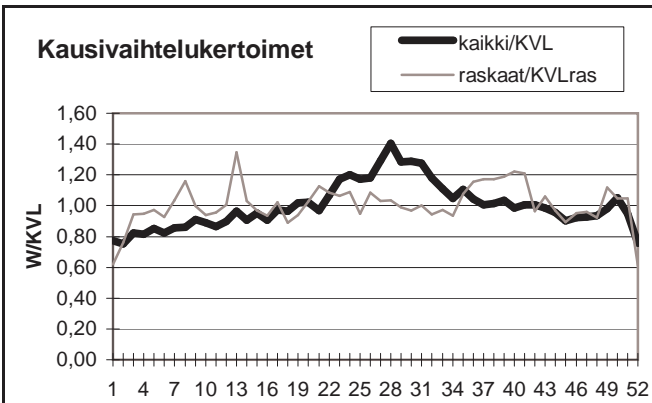

Yöliikenteen osuus (klo 22-07)

Heinäkuu	6,3 %	Lokakuu	8,2 %
----------	-------	---------	-------

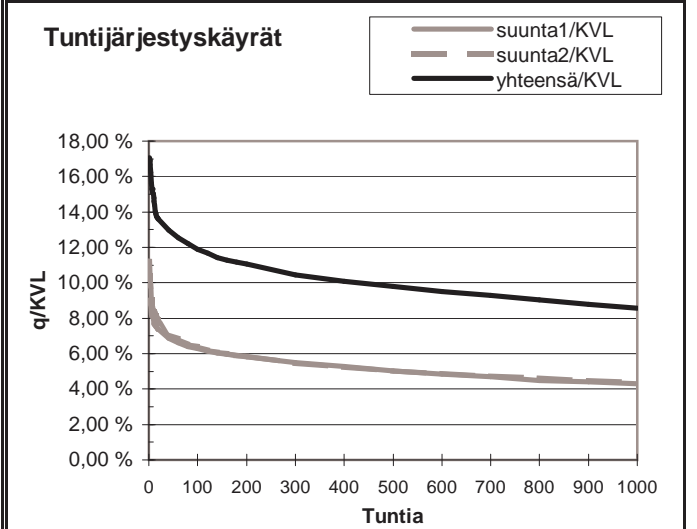
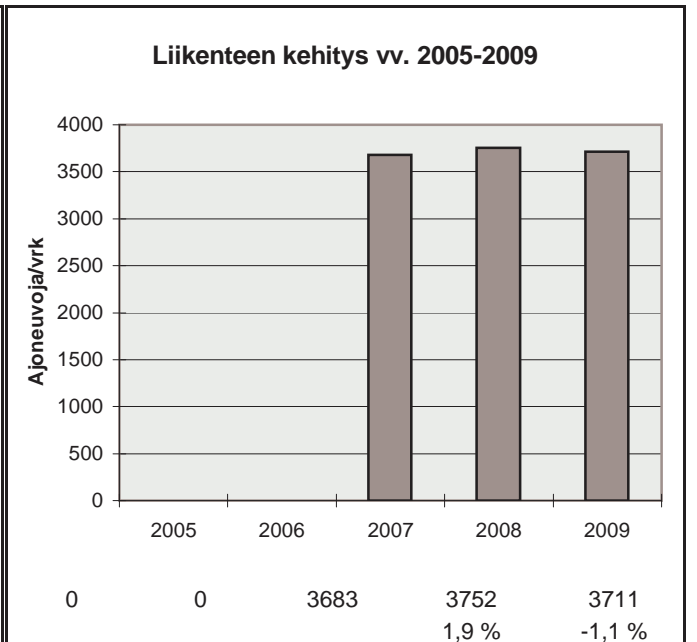

h	q	q/KVL	qras	qras/KVLras
1	633	17,1 %	42	17,6 %
30	492	13,3 %	32	13,4 %
100	441	11,9 %	28	11,7 %
150	421	11,3 %	27	11,3 %
300	388	10,5 %	25	10,5 %
1000	318	8,6 %	21	8,8 %
5000	115	3,1 %	6	2,5 %

Vuoden 2009 liikennemäärät:

KVL	10979	KVLras	647	Tieosa =	239	Suunta1 =	Raippaluoto
KAVL	12267	KAVLras	847	Etäisyys =	1850	Suunta2 =	Vanha Vaasa
KKVL	11118	KKVLras	660	Kaistoja =	2		

Liikenteen koostumus:

	Ha	Ha+pk	Ha+av	La	Kaip	Kapp	Katp	Kevyet	Raskaat
Arkiliikenne	90,2 %	2,4 %	0,5 %	0,3 %	3,5 %	0,8 %	2,3 %	93,1 %	6,9 %
Koko vuosi	91,2 %	2,5 %	0,5 %	0,3 %	3,0 %	0,6 %	1,9 %	94,1 %	5,9 %

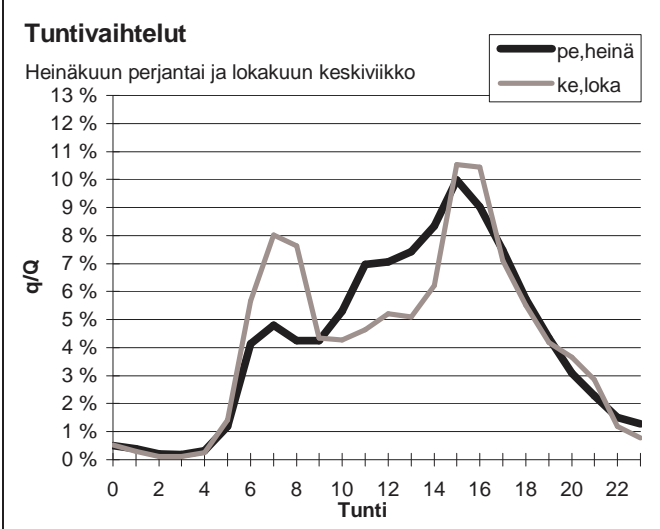
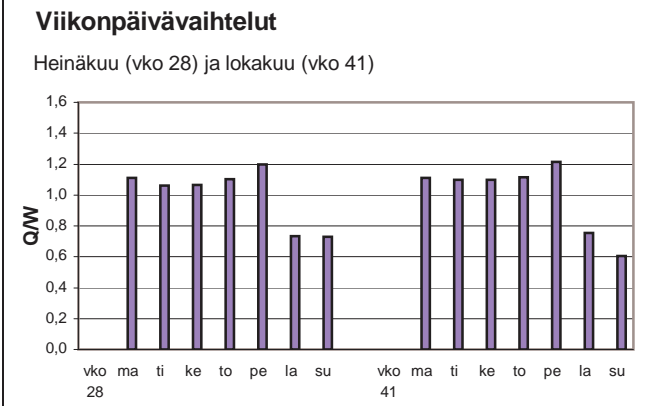
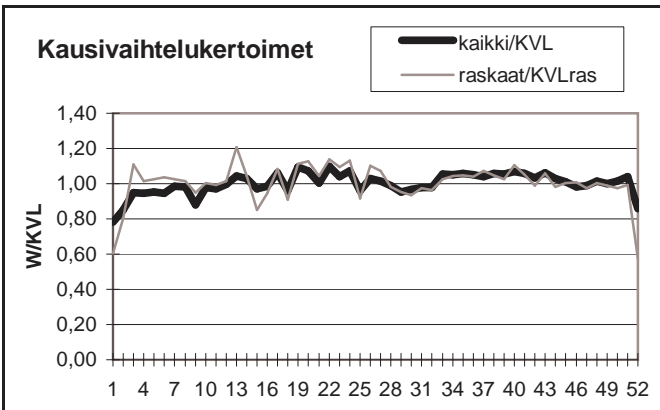

Yöliikenteen osuus (klo 22-07)

Heinäkuu	9,7 %	Lokakuu	10,4 %
----------	-------	---------	--------

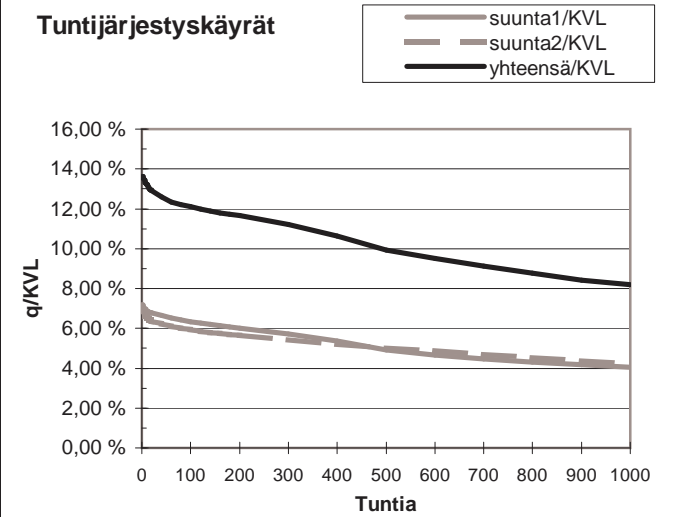
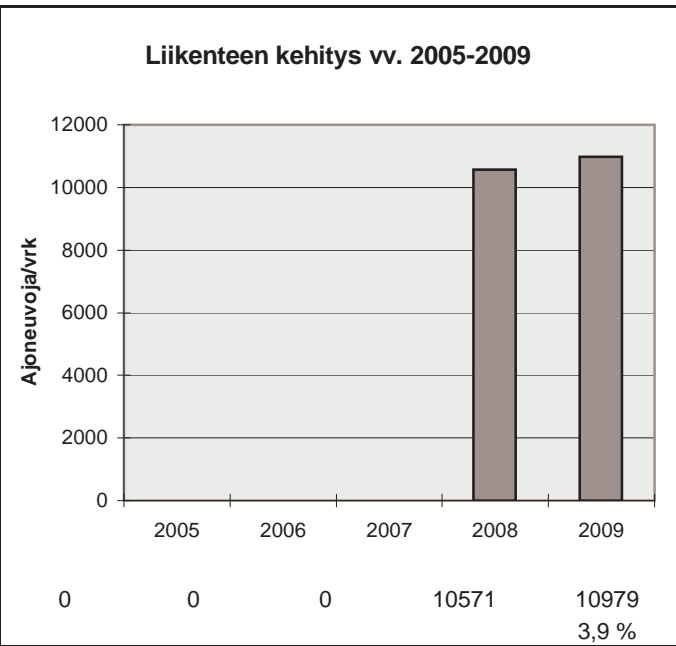

h	q	q/KVL	qras	qras/KVLras
1	1495	13,6 %	112	17,3 %
30	1395	12,7 %	85	13,1 %
100	1329	12,1 %	80	12,4 %
150	1301	11,9 %	77	11,9 %
300	1231	11,2 %	73	11,3 %
1000	901	8,2 %	64	9,9 %
5000	332	3,0 %	13	2,0 %

Vuoden 2009 liikennemäärät:

KVL	3144	KVLras	241	Tieosa =	7	Suunta1 =	Lapua
KAVL	3212	KAVLras	306	Etäisyys =	3480	Suunta2 =	Laihia
KKVL	3424	KKVLras	238	Kaistoja =	2		

Liikenteen koostumus:

	Ha	Ha+pk	Ha+av	La	Kaip	Kapp	Katp	Kevyet	Raskaat
Arkiliikenne	86,5 %	3,2 %	0,8 %	0,6 %	4,1 %	1,4 %	3,4 %	90,5 %	9,5 %
Koko vuosi	88,3 %	3,2 %	0,8 %	0,5 %	3,5 %	1,1 %	2,6 %	92,3 %	7,7 %

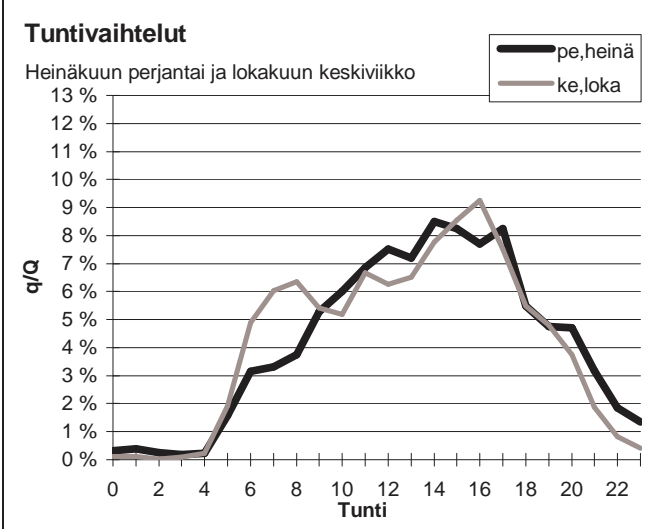
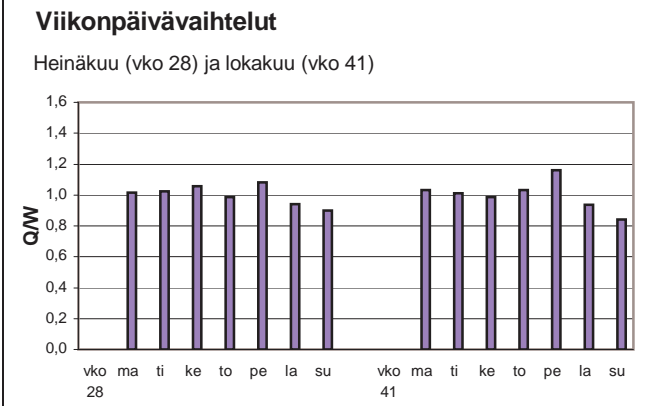
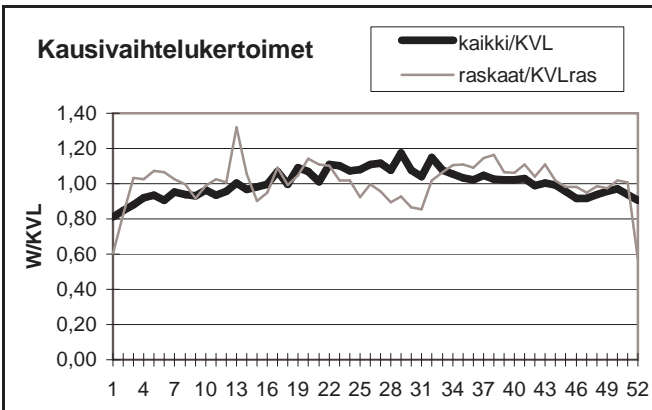

Yöliikenteen osuus (klo 22-07)

Heinäkuu	9,3 %	Lokakuu	8,6 %
----------	-------	---------	-------

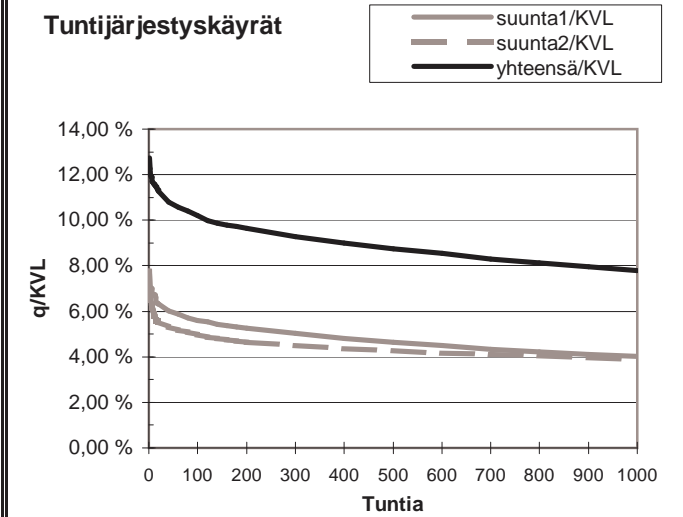
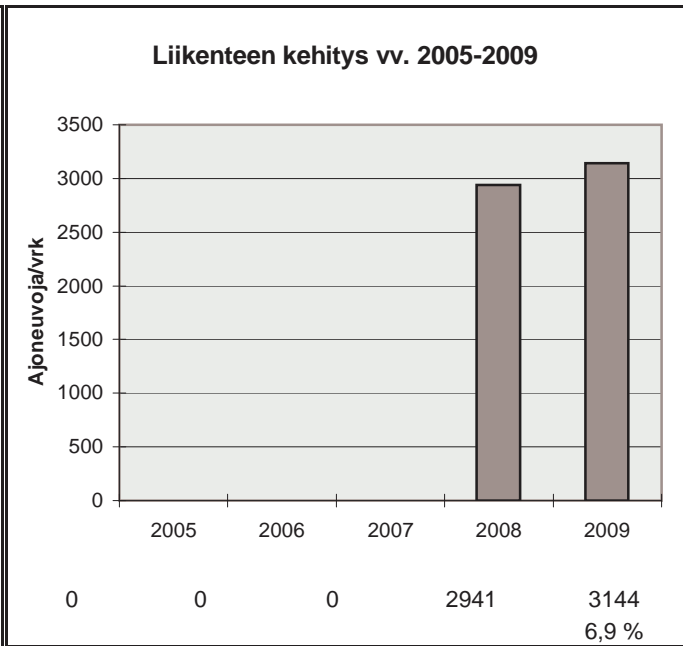

h	q	q/KVL	qras	qras/KVLras
1	400	12,7 %	41	17,0 %
30	347	11,0 %	35	14,5 %
100	321	10,2 %	32	13,3 %
150	309	9,8 %	31	12,8 %
300	292	9,3 %	29	12,0 %
1000	245	7,8 %	24	9,9 %
5000	111	3,5 %	5	2,1 %

Vuoden 2009 liikennemäärät:

KVL	11484	KVLras	1251	Tieosa =	8	Suunta1 =	Lapua
KAVL	12674	KAVLras	1539	Etäisyys =	602	Suunta2 =	Seinäjoki
KKVL	11667	KKVLras	1382	Kaistoja =	2		

Liikenteen koostumus:

	Ha	Ha+pk	Ha+av	La	Kaip	Kapp	Katp	Kevyet	Raskaat
Arkiliikenne	84,5 %	2,5 %	0,9 %	0,4 %	4,4 %	1,3 %	6,0 %	87,9 %	12,1 %
Koko vuosi	85,6 %	2,6 %	0,8 %	0,4 %	4,1 %	1,1 %	5,2 %	89,1 %	10,9 %

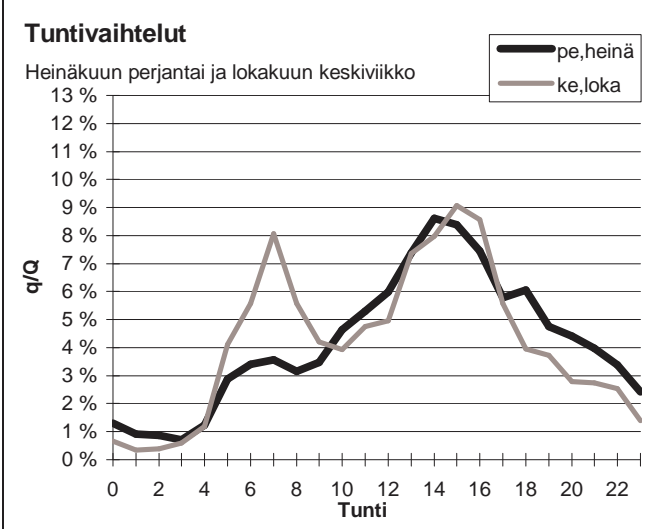
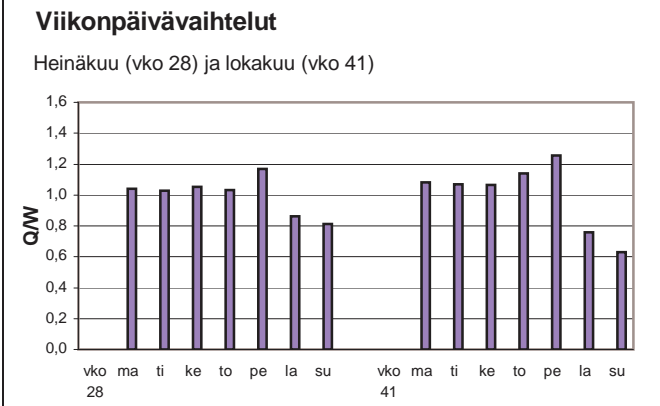
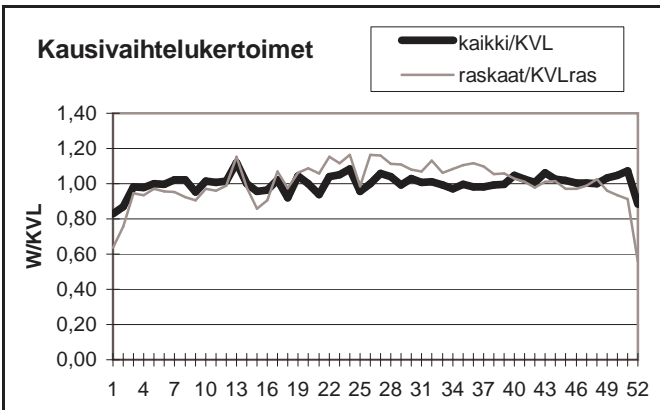

Yöliikenteen osuus (klo 22-07)

Heinäkuu	17,1 %	Lokakuu	16,8 %
----------	--------	---------	--------

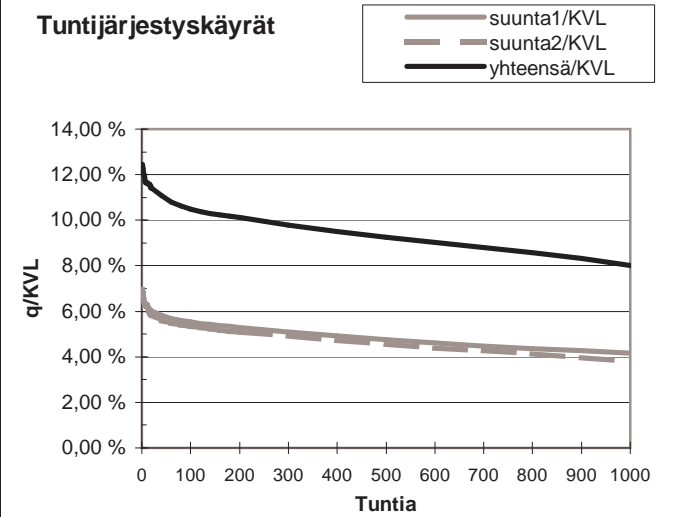
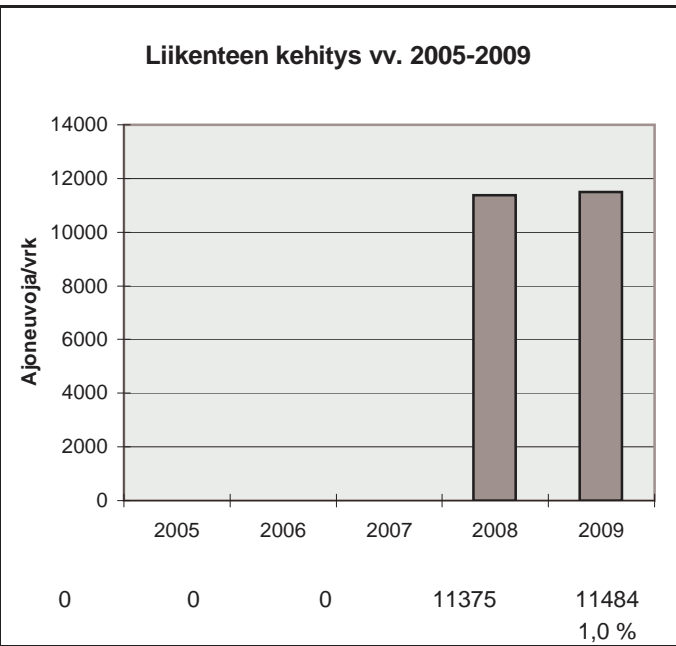

h	q	q/KVL	qras	qras/KVLras
1	1430	12,5 %	133	10,6 %
30	1288	11,2 %	118	9,4 %
100	1204	10,5 %	112	9,0 %
150	1178	10,3 %	109	8,7 %
300	1124	9,8 %	104	8,3 %
1000	921	8,0 %	94	7,5 %
5000	412	3,6 %	39	3,1 %

Vuoden 2009 liikennemäärät:

KVL	3445	KVLras	375	Tieosa =	25	Suunta1 =	Lapua
KAVL	3344	KAVLras	431	Etäisyys =	2656	Suunta2 =	Alavus
KKVL	4162	KKVLras	534	Kaistoja =	2		

Liikenteen koostumus:

	Ha	Ha+pk	Ha+av	La	Kaip	Kapp	Katp	Kevyet	Raskaat
Arkiliikenne	83,4 %	2,9 %	0,8 %	1,1 %	5,1 %	1,6 %	5,1 %	87,1 %	12,9 %
Koko vuosi	85,4 %	3,0 %	0,8 %	1,1 %	4,6 %	1,3 %	4,0 %	89,1 %	10,9 %

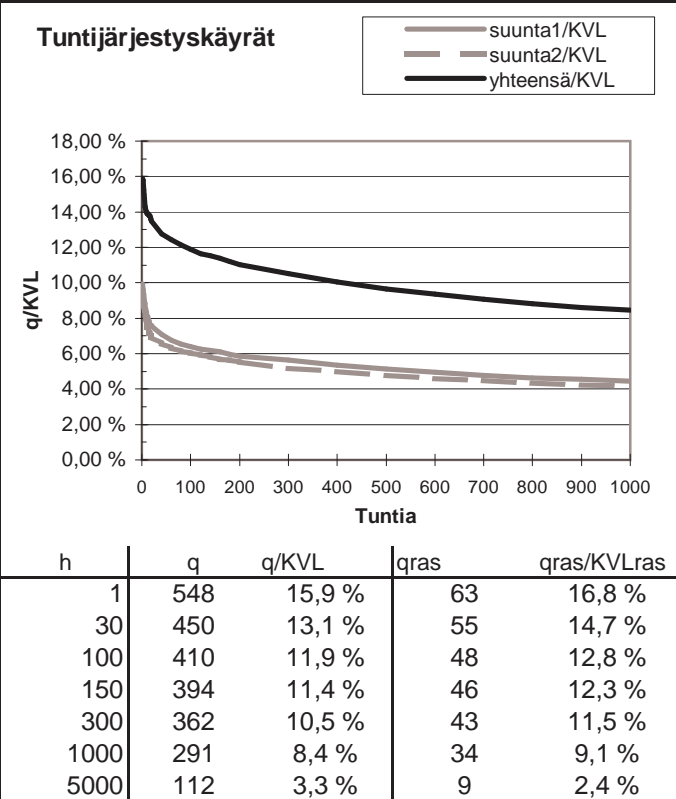
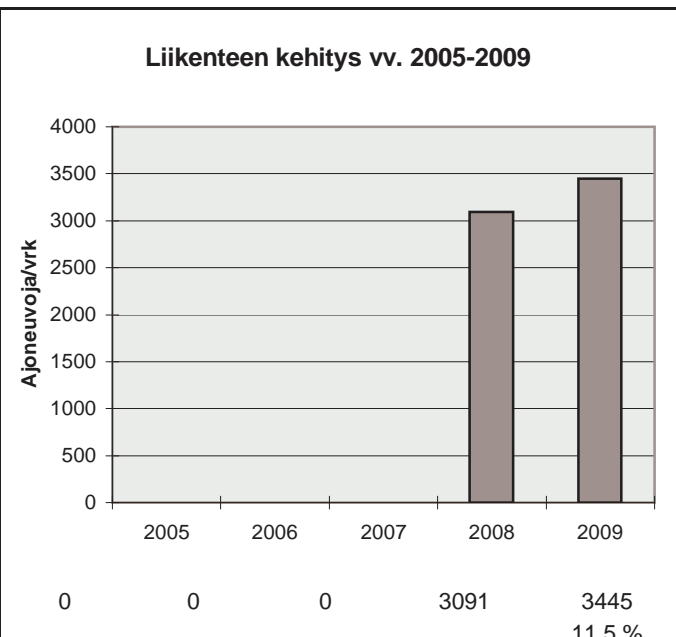
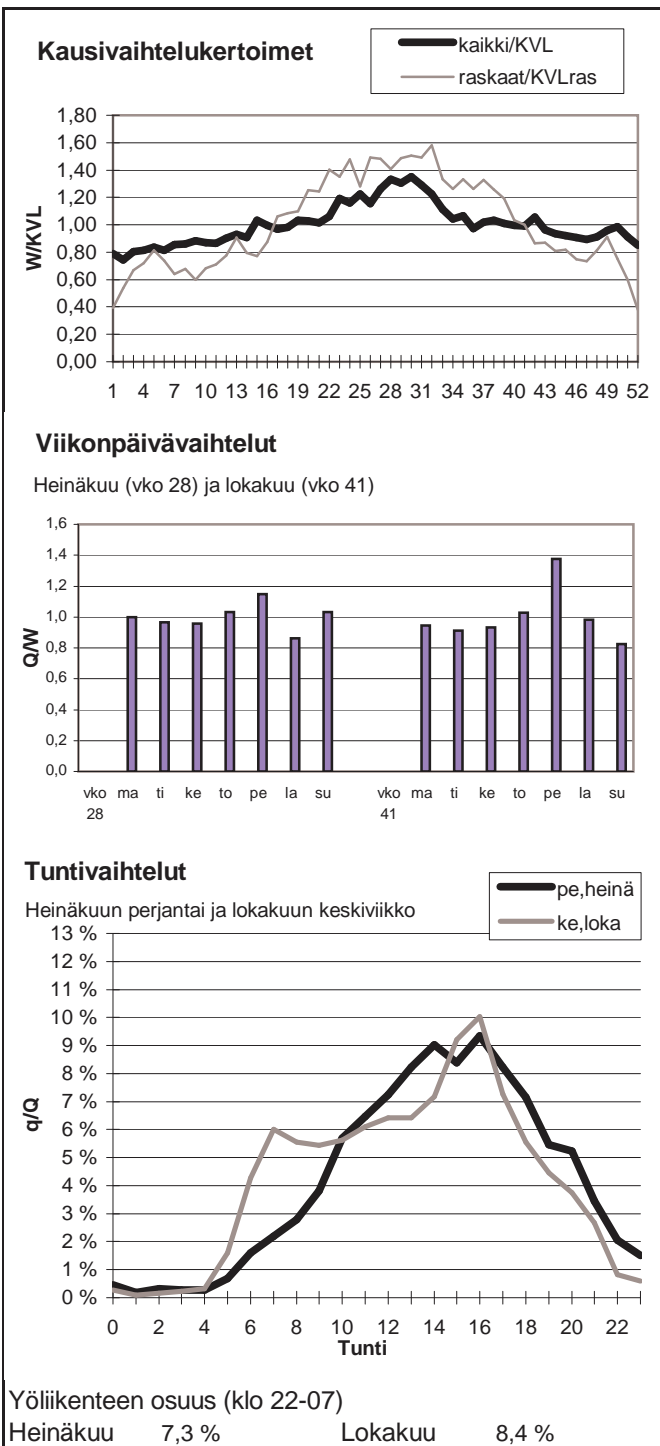

Vuoden 2009 liikennemäärät:

KVL	1831	KVLras	197	Tieosa =	113	Suunta1 =	Kokkola
KAVL	1850	KAVLras	247	Etäisyys =	3516	Suunta2 =	Kyyjärvi
KKVL	2189	KKVLras	200	Kaistoja =	2		

Liikenteen koostumus:

	Ha	Ha+pk	Ha+av	La	Kaip	Kapp	Katp	Kevyet	Raskaat
Arkiliikenne	82,4 %	3,6 %	0,6 %	0,6 %	4,0 %	1,3 %	7,4 %	86,7 %	13,3 %
Koko vuosi	84,8 %	3,8 %	0,7 %	0,6 %	3,4 %	1,0 %	5,8 %	89,3 %	10,7 %

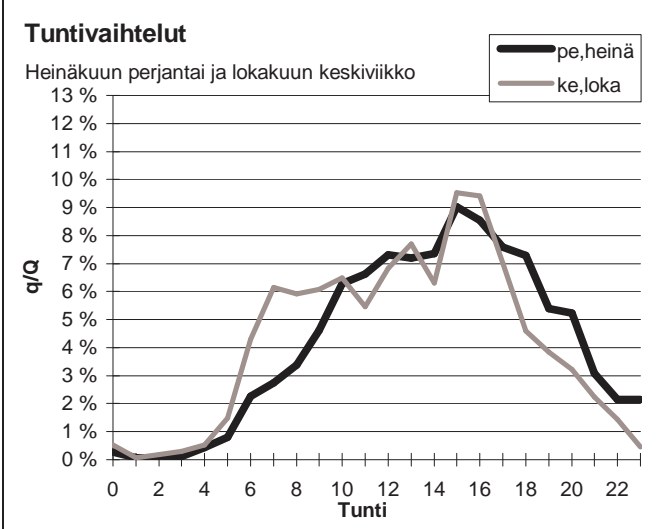
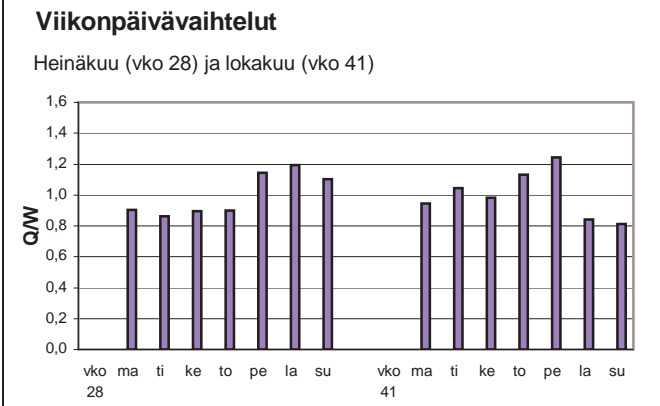
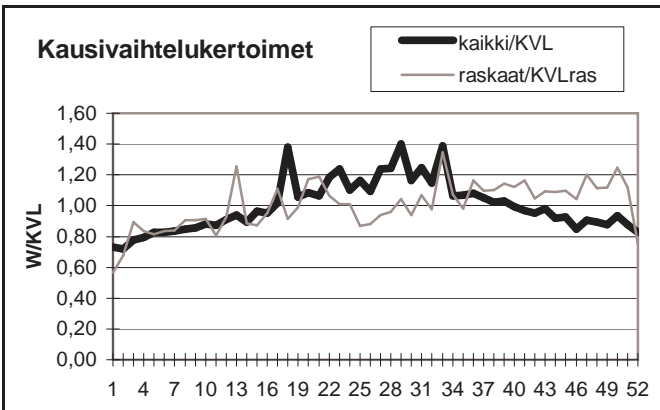

Yöliikenteen osuus (klo 22-07)

Heinäkuu	8,3 %	Lokakuu	9,2 %
----------	-------	---------	-------

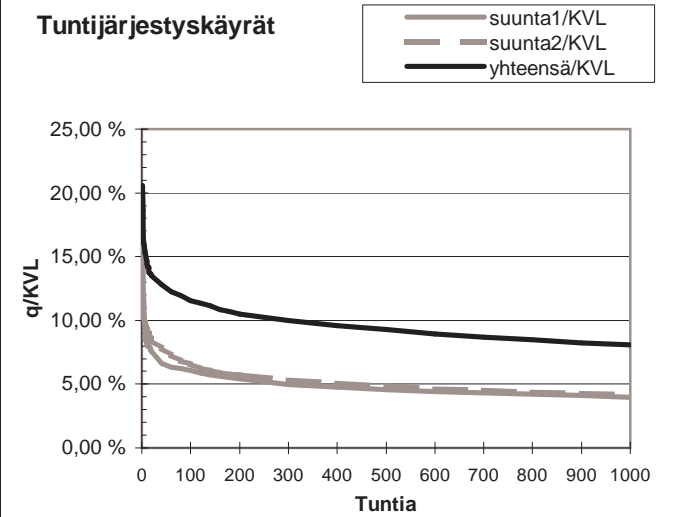
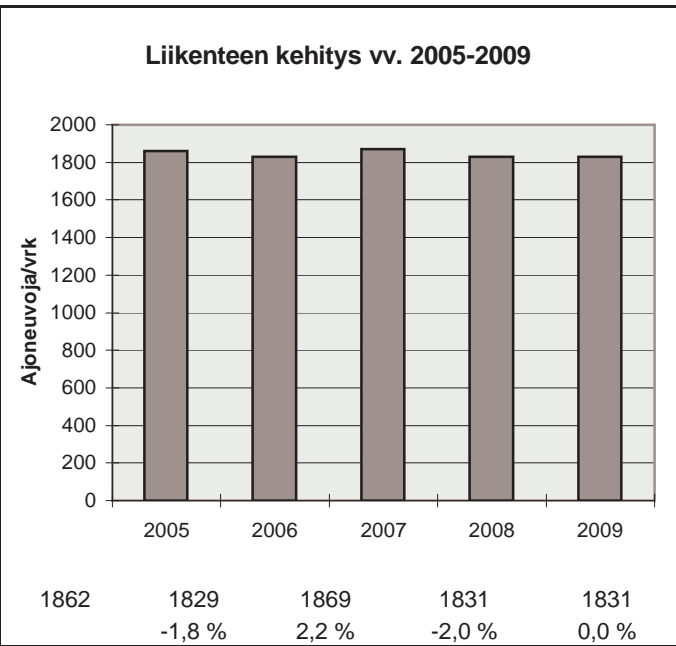

h	q	q/KVL	qras	qras/KVLras
1	377	20,6 %	39	19,8 %
30	242	13,2 %	28	14,2 %
100	211	11,5 %	24	12,2 %
150	202	11,0 %	23	11,7 %
300	183	10,0 %	21	10,7 %
1000	148	8,1 %	17	8,6 %
5000	59	3,2 %	6	3,0 %

Vuoden 2009 liikennemäärät:

KVL	3943	KVLras	424	Tieosa =	412	Suunta1 =	Oulu
KAVL	3873	KAVLras	528	Etäisyys =	1023	Suunta2 =	Kokkola
KKVL	4921	KKVLras	442	Kaistoja =	2		

Liikenteen koostumus:

	Ha	Ha+pk	Ha+av	La	Kaip	Kapp	Katp	Kevyet	Raskaat
Arkiliikenne	82,1 %	3,3 %	0,9 %	1,0 %	3,5 %	1,6 %	7,5 %	86,4 %	13,6 %
Koko vuosi	84,8 %	3,5 %	0,9 %	1,0 %	2,9 %	1,2 %	5,7 %	89,2 %	10,8 %

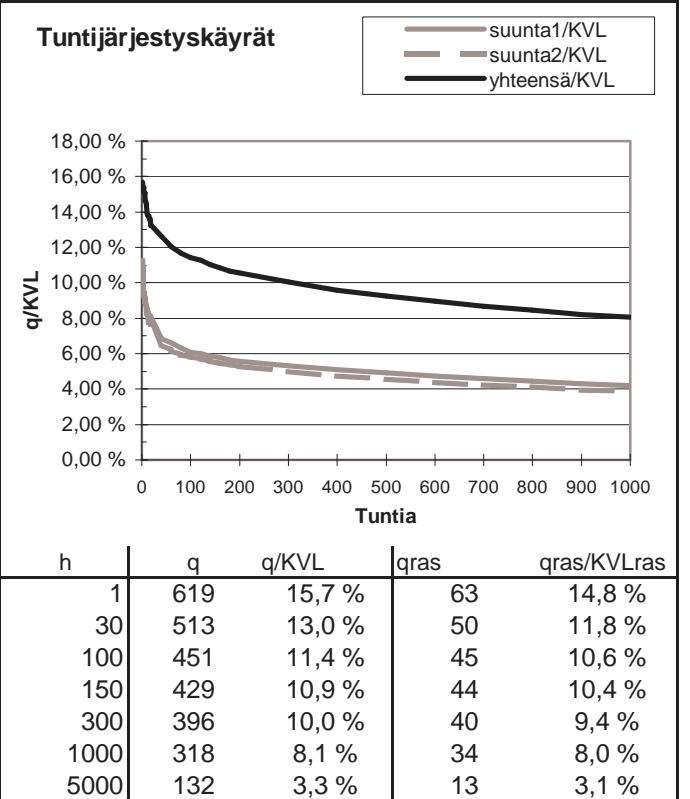
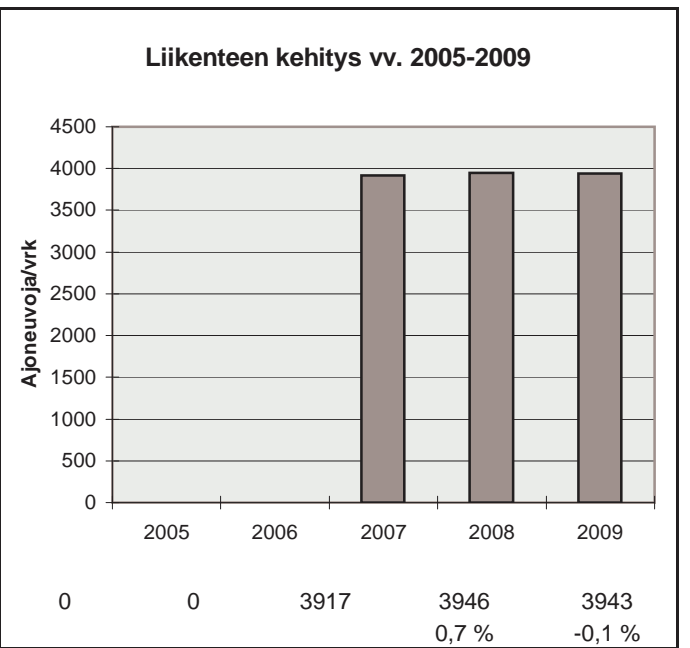
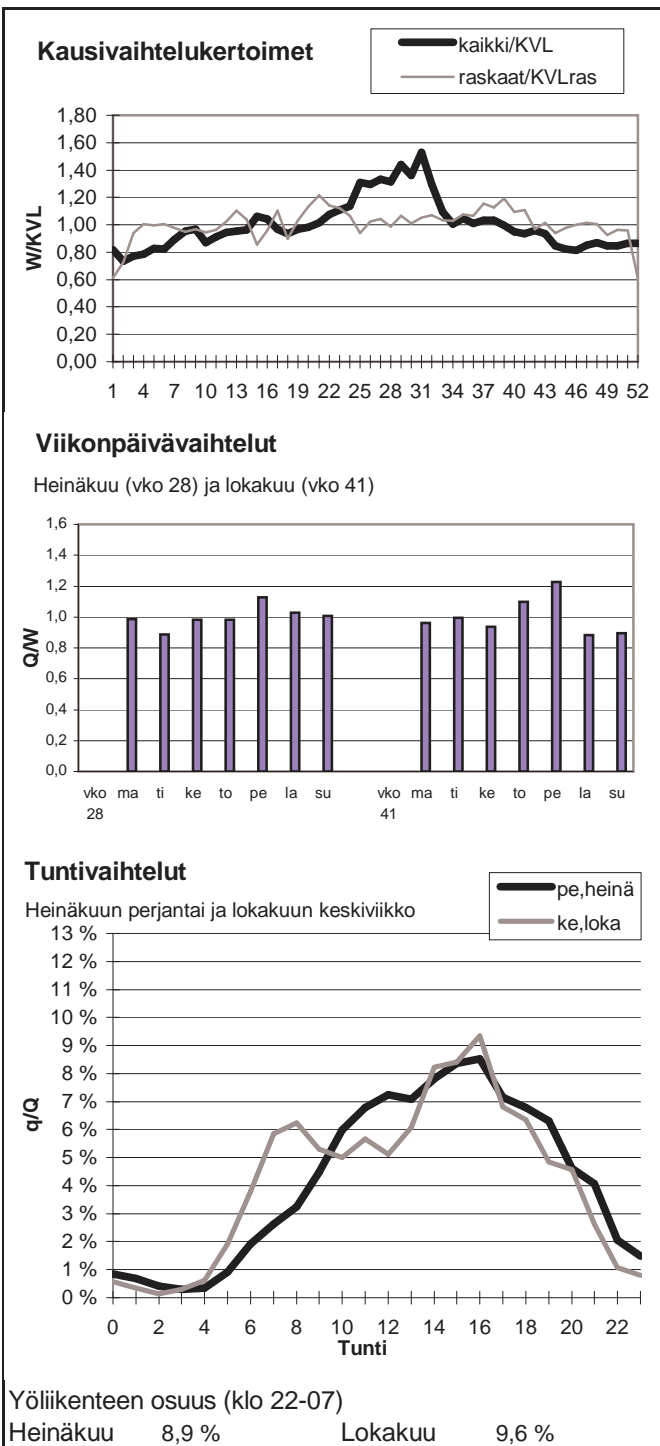

Vuoden 2009 liikennemäärät:

KVL	3271	KVLras	467	Tieosa =	332	Suunta1 =	Kärsämäki
KAVL	2851	KAVLras	565	Etäisyys =	2902	Suunta2 =	Pihtipudas
KKVL	4284	KKVLras	488	Kaistoja =	2		

Liikenteen koostumus:

	Ha	Ha+pk	Ha+av	La	Kaip	Kapp	Katp	Kevyet	Raskaat
Arkiliikenne	75,2 %	3,9 %	1,1 %	0,9 %	2,7 %	3,0 %	13,2 %	80,2 %	19,8 %
Koko vuosi	80,6 %	4,0 %	1,1 %	0,9 %	2,4 %	2,1 %	8,9 %	85,7 %	14,3 %

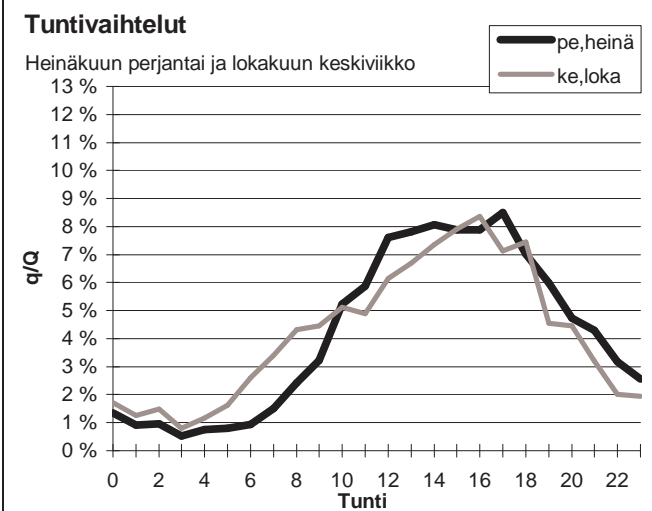
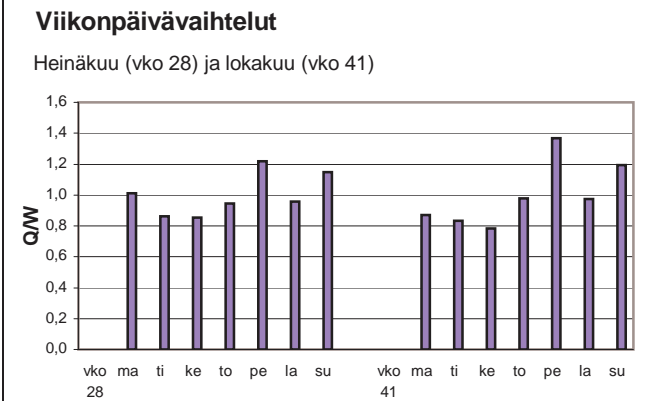
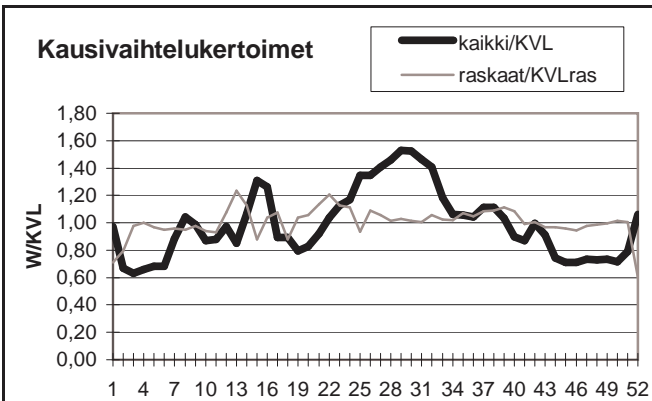

Yöliikenteen osuus (klo 22-07)

Heinäkuu	12,0 %	Lokakuu	14,6 %
----------	--------	---------	--------

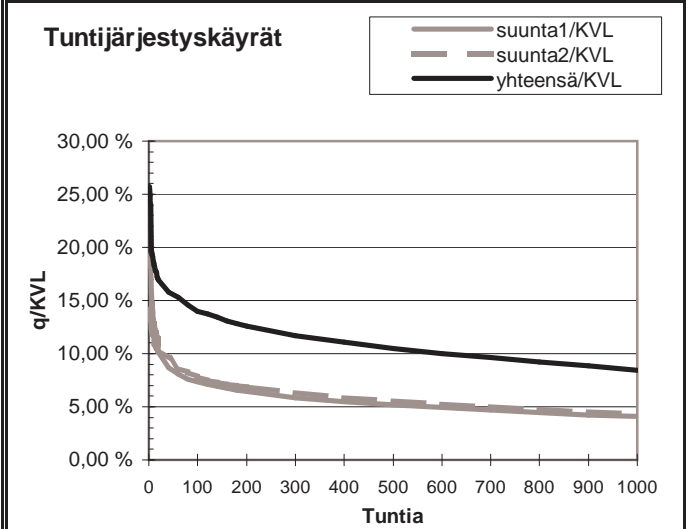
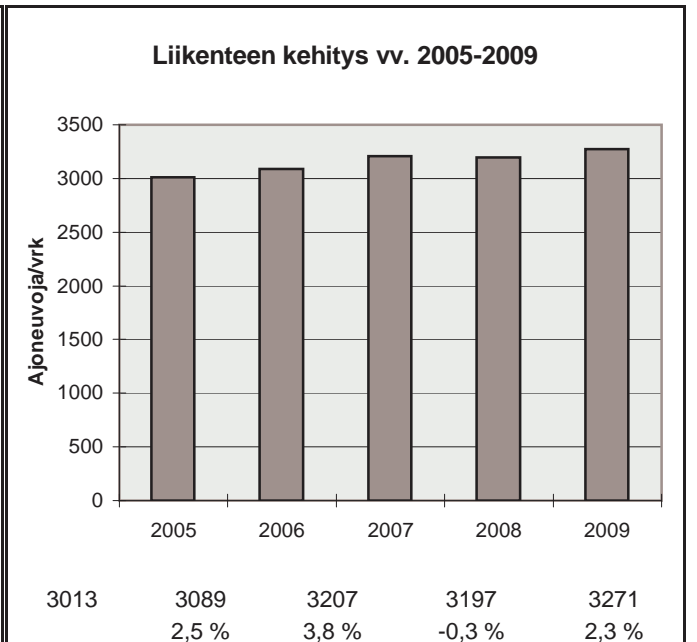

h	q	q/KVL	qras	qras/KVLras
1	842	25,7 %	57	12,2 %
30	539	16,5 %	47	10,1 %
100	458	14,0 %	43	9,2 %
150	433	13,2 %	41	8,8 %
300	382	11,7 %	38	8,1 %
1000	276	8,4 %	32	6,8 %
5000	91	2,8 %	17	3,6 %

Vuoden 2009 liikennemäärät:

KVL	1611	KVLras	214	Tieosa =	17	Suunta1 =	Nivala
KAVL	1631	KAVLras	274	Etäisyys =	426	Suunta2 =	Kannus
KKVL	1815	KKVLras	214	Kaistoja =	2		

Liikenteen koostumus:

	Ha	Ha+pk	Ha+av	La	Kaip	Kapp	Katp	Kevyet	Raskaat
Arkiliikenne	79,6 %	2,9 %	0,7 %	0,8 %	4,0 %	1,7 %	10,3 %	83,2 %	16,8 %
Koko vuosi	82,9 %	3,1 %	0,7 %	0,8 %	3,4 %	1,2 %	7,9 %	86,7 %	13,3 %

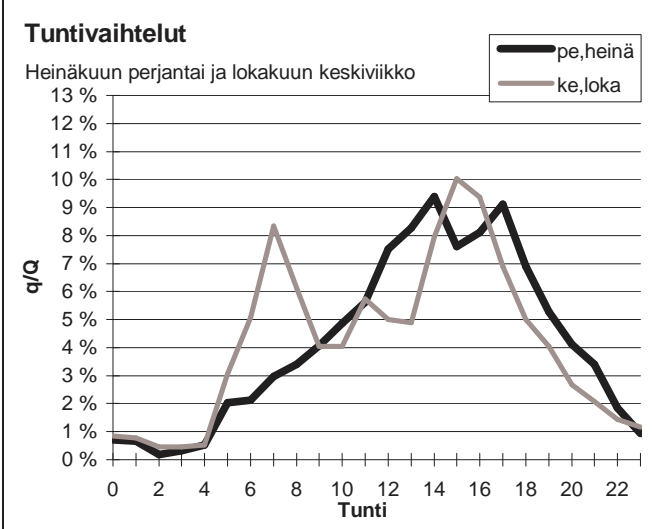
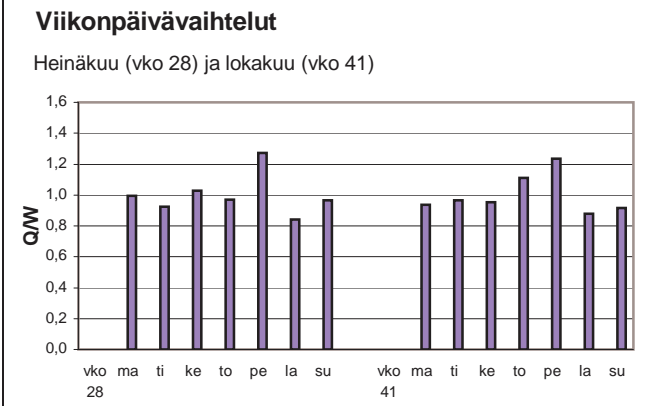
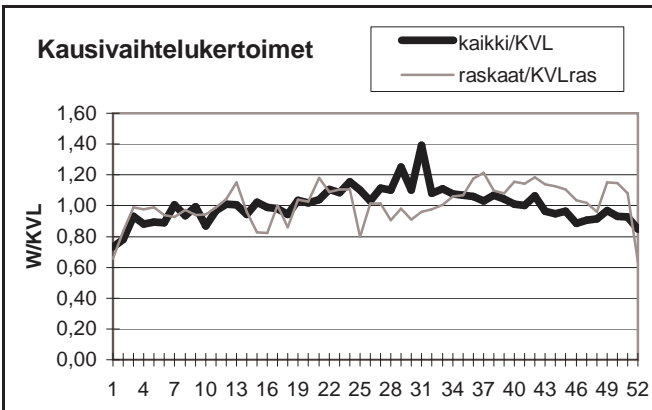

Yöliikenteen osuus (klo 22-07)

Heinäkuu	9,3 %	Lokakuu	13,8 %
----------	-------	---------	--------

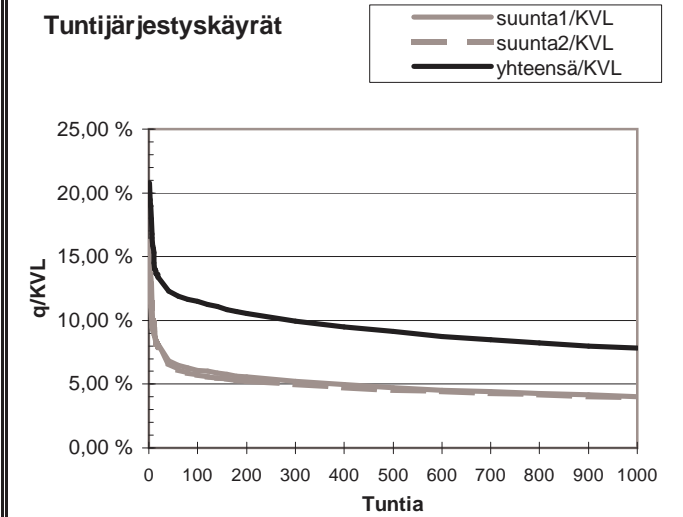
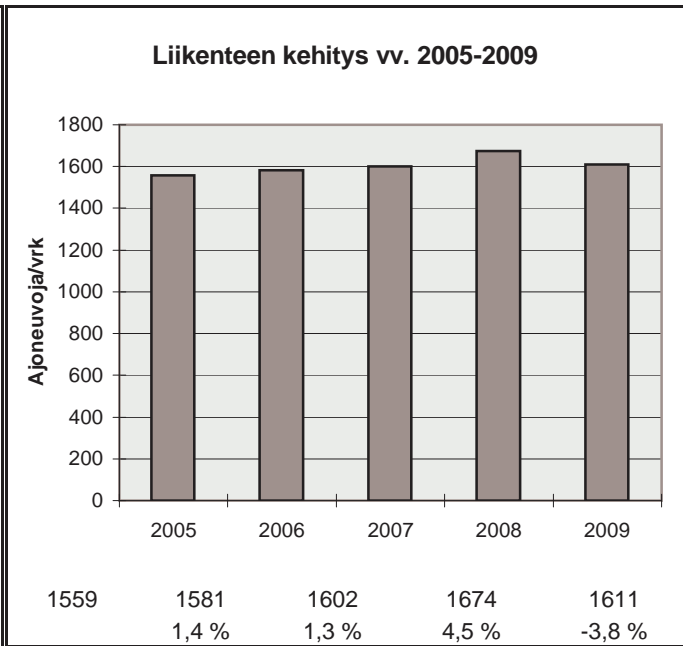

h	q	q/KVL	qras	qras/KVLras
1	335	20,8 %	35	16,3 %
30	203	12,6 %	27	12,6 %
100	185	11,5 %	24	11,2 %
150	176	10,9 %	24	11,2 %
300	160	9,9 %	22	10,3 %
1000	126	7,8 %	18	8,4 %
5000	56	3,5 %	6	2,8 %

Vuoden 2009 liikennemäärät:

KVL	2596	KVLras	181	Tieosa =	4	Suunta1 =	Ylivieska
KAVL	2713	KAVLras	242	Etäisyys =	1058	Suunta2 =	Kalajoki
KKVL	2959	KKVLras	186	Kaistoja =	2		

Liikenteen koostumus:

	Ha	Ha+pk	Ha+av	La	Kaip	Kapp	Katp	Kevyet	Raskaat
Arkiliikenne	88,5 %	2,1 %	0,4 %	0,4 %	3,1 %	0,8 %	4,6 %	91,1 %	8,9 %
Koko vuosi	90,4 %	2,2 %	0,4 %	0,4 %	2,6 %	0,6 %	3,4 %	93,0 %	7,0 %

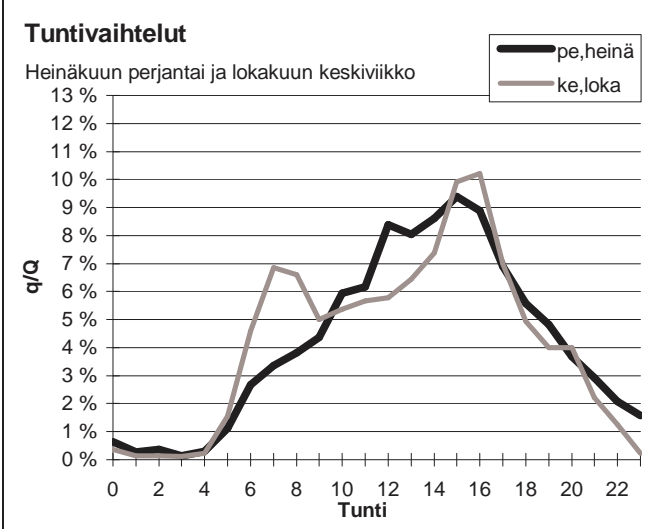
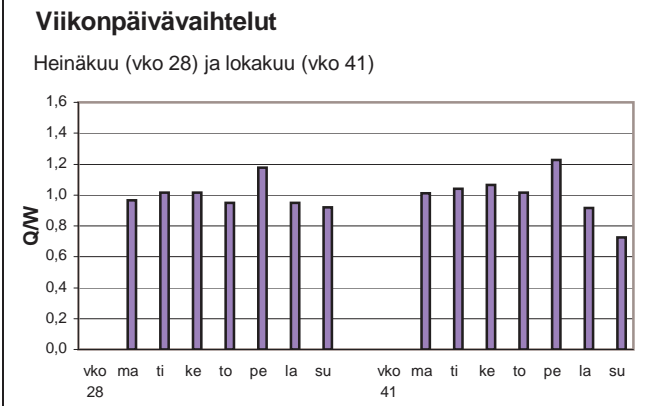
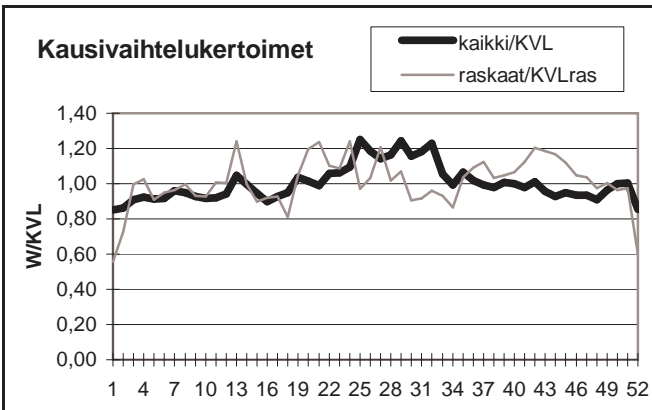

Yöliikenteen osuus (klo 22-07)

Heinäkuu	9,2 %	Lokakuu	8,6 %
----------	-------	---------	-------

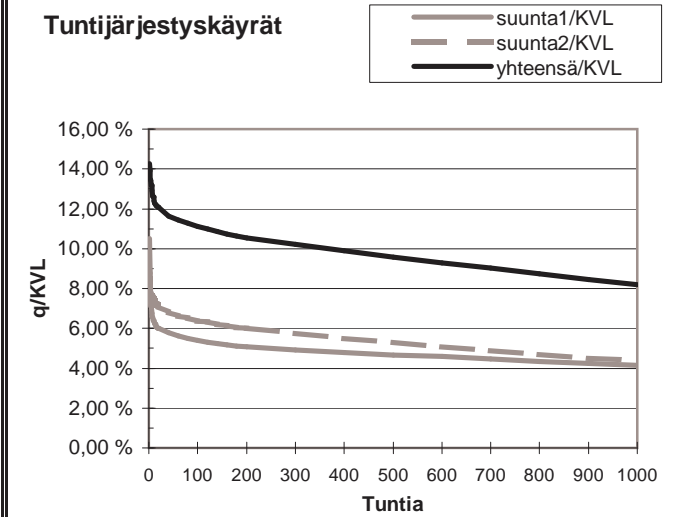
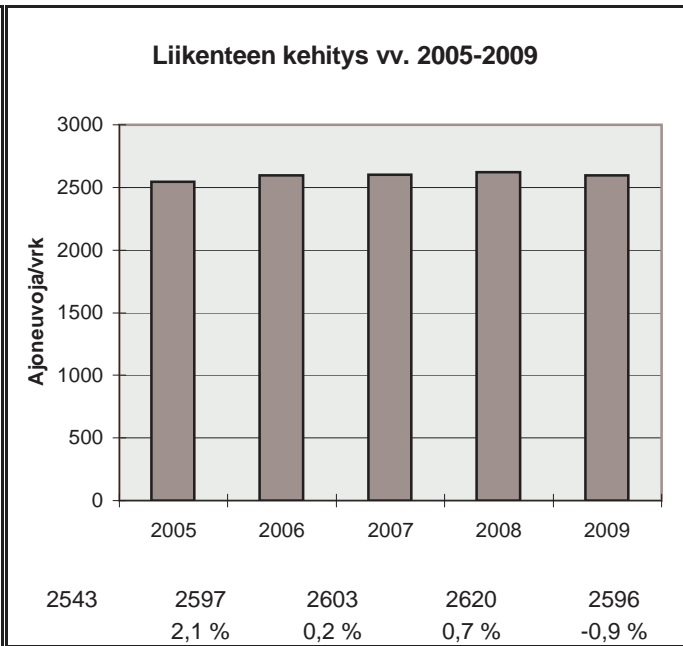

h	q	q/KVL	qras	qras/KVLras
1	370	14,3 %	35	19,3 %
30	309	11,9 %	28	15,4 %
100	289	11,1 %	25	13,8 %
150	280	10,8 %	24	13,2 %
300	265	10,2 %	22	12,1 %
1000	213	8,2 %	18	9,9 %
5000	83	3,2 %	4	2,2 %

Vuoden 2009 liikennemäärät:

KVL	1035	KVLras	125	Tieosa =	14	Suunta1 =	Kiuruvesi
KAVL	1061	KAVLras	163	Etäisyys =	7519	Suunta2 =	Nivala
KKVL	1284	KKVLras	132	Kaistoja =	2		

Liikenteen koostumus:

	Ha	Ha+pk	Ha+av	La	Kaip	Kapp	Katp	Kevyet	Raskaat
Arkiliikenne	80,7 %	3,1 %	0,8 %	1,0 %	5,0 %	1,2 %	8,2 %	84,6 %	15,4 %
Koko vuosi	83,5 %	3,6 %	0,8 %	0,8 %	4,1 %	0,9 %	6,2 %	87,9 %	12,1 %

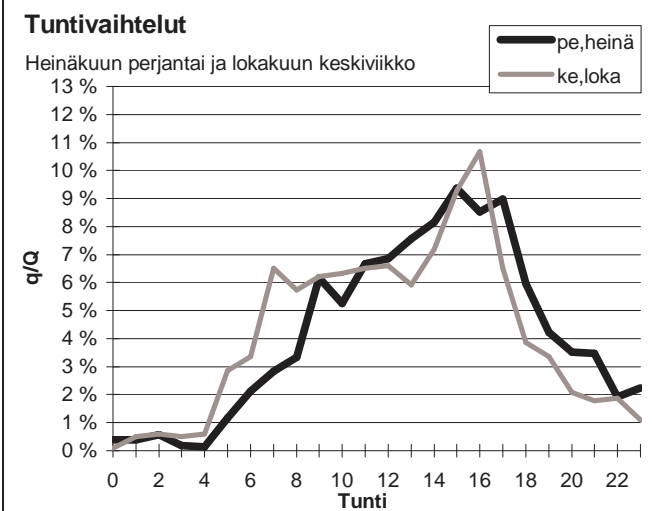
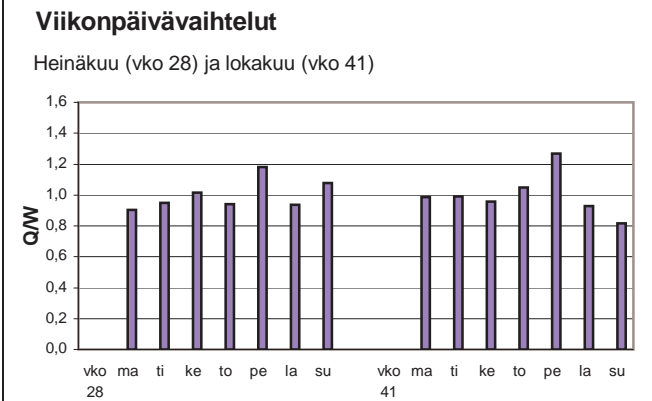
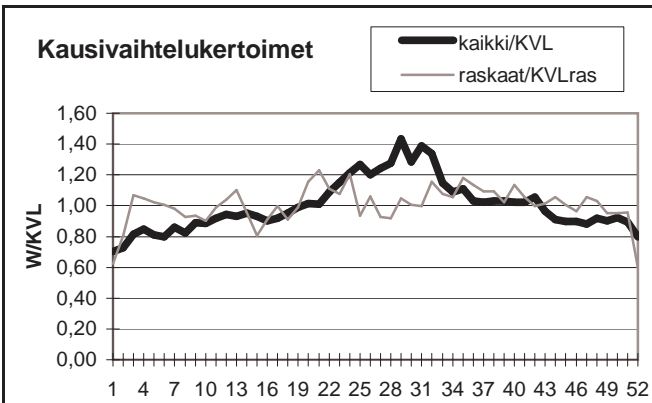

Yöliikenteen osuus (klo 22-07)

Heinäkuu	9,1 %	Lokakuu	11,5 %
----------	-------	---------	--------

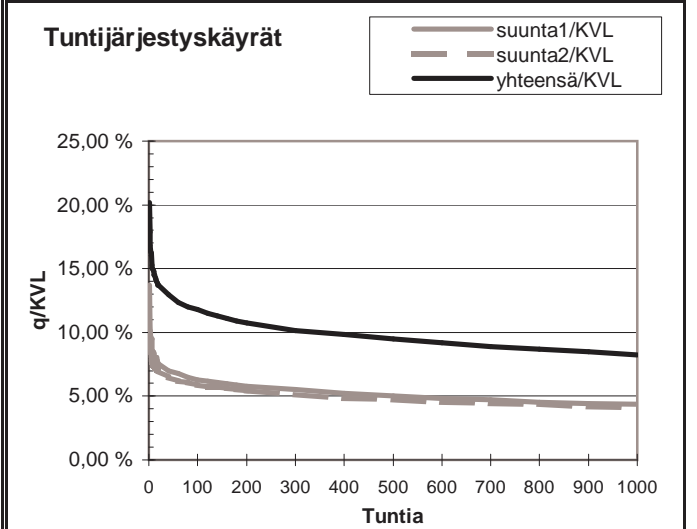
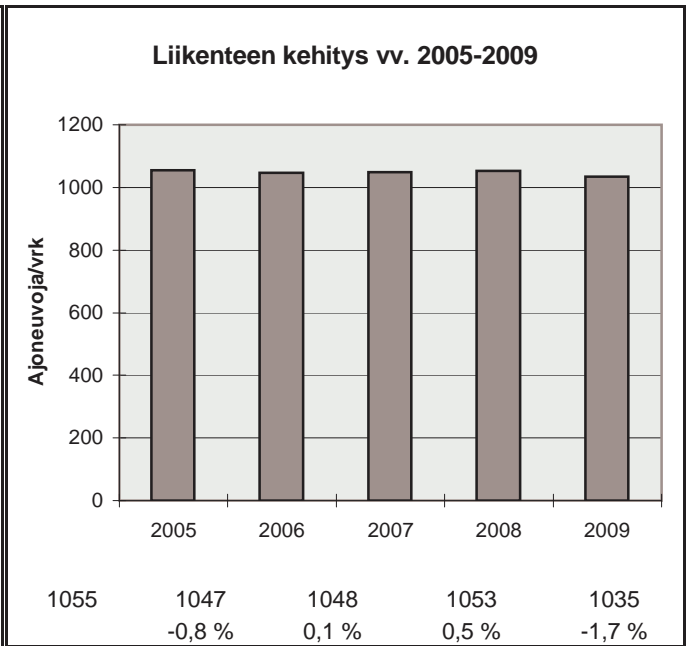

h	q	q/KVL	qras	qras/KVLras
1	209	20,2 %	24	19,2 %
30	138	13,3 %	19	15,2 %
100	122	11,8 %	17	13,6 %
150	116	11,2 %	16	12,8 %
300	105	10,1 %	14	11,2 %
1000	85	8,2 %	11	8,8 %
5000	31	3,0 %	3	2,4 %

Vuoden 2009 liikennemäärät:

KVL	3380	KVLras	363	Tieosa =	341	Suunta1 =	Pulkkila
KAVL	2966	KAVLras	434	Etäisyys =	3360	Suunta2 =	Pihtipudas
KKVL	4280	KKVLras	385	Kaistoja =	2		

Liikenteen koostumus:

	Ha	Ha+pk	Ha+av	La	Kaip	Kapp	Katp	Kevyet	Raskaat
Arkiliikenne	81,0 %	3,0 %	1,4 %	0,9 %	3,0 %	3,2 %	7,6 %	85,4 %	14,6 %
Koko vuosi	84,7 %	3,2 %	1,4 %	0,8 %	2,5 %	2,2 %	5,2 %	89,2 %	10,8 %

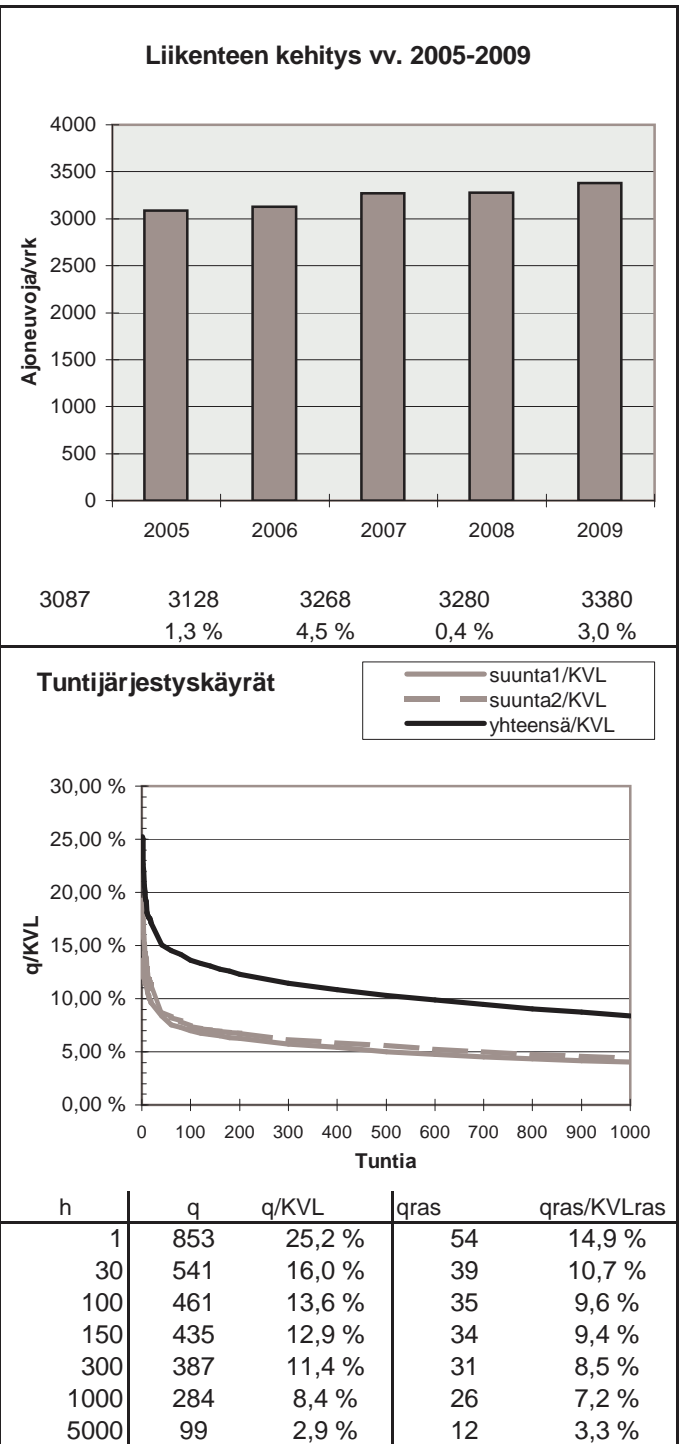
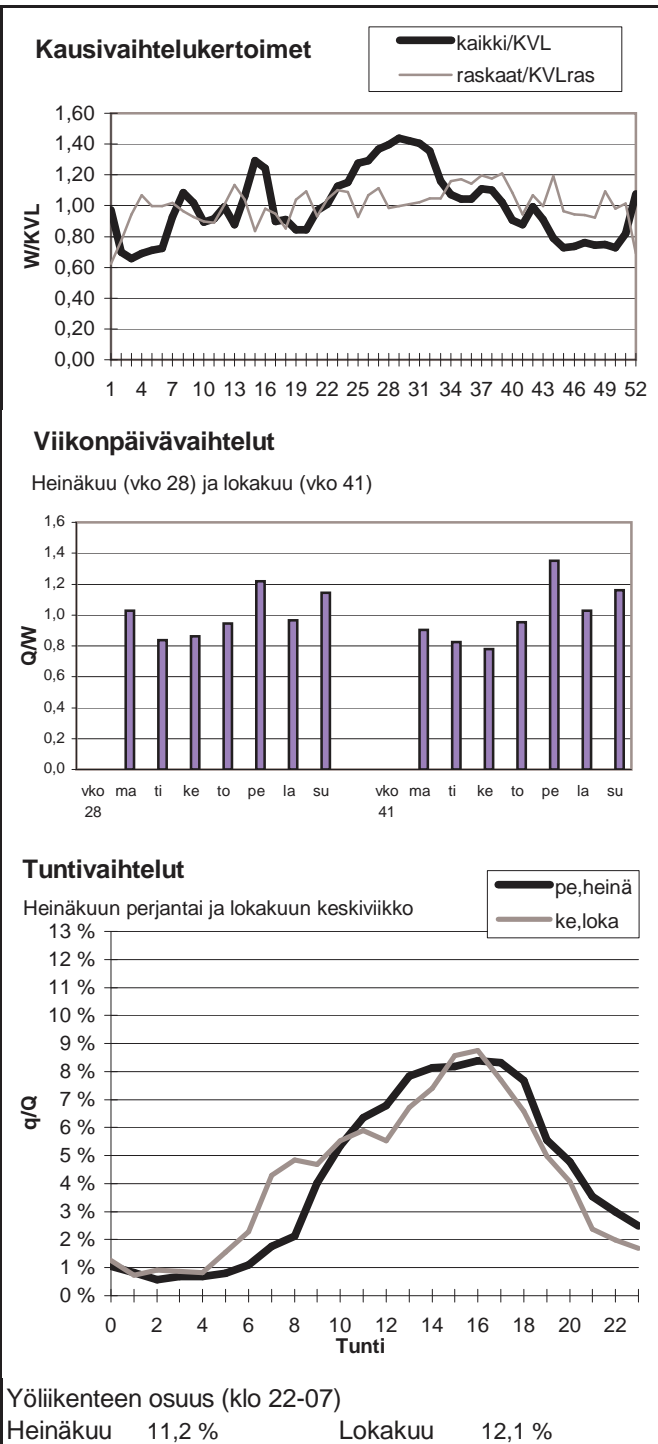

Vuoden 2009 liikennemäärät:

KVL	3372	KVLras	273	Tieosa =	12	Suunta1 =	Oulainen
KAVL	3405	KAVLras	347	Etäisyys =	2326	Suunta2 =	Ylivieska
KKVL	3798	KKVLras	298	Kaistoja =	2		

Liikenteen koostumus:

	Ha	Ha+pk	Ha+av	La	Kaip	Kapp	Katp	Kevyet	Raskaat
Arkiliikenne	85,9 %	3,1 %	0,8 %	0,6 %	3,8 %	1,0 %	4,8 %	89,8 %	10,2 %
Koko vuosi	87,7 %	3,5 %	0,8 %	0,6 %	3,1 %	0,8 %	3,7 %	91,9 %	8,1 %

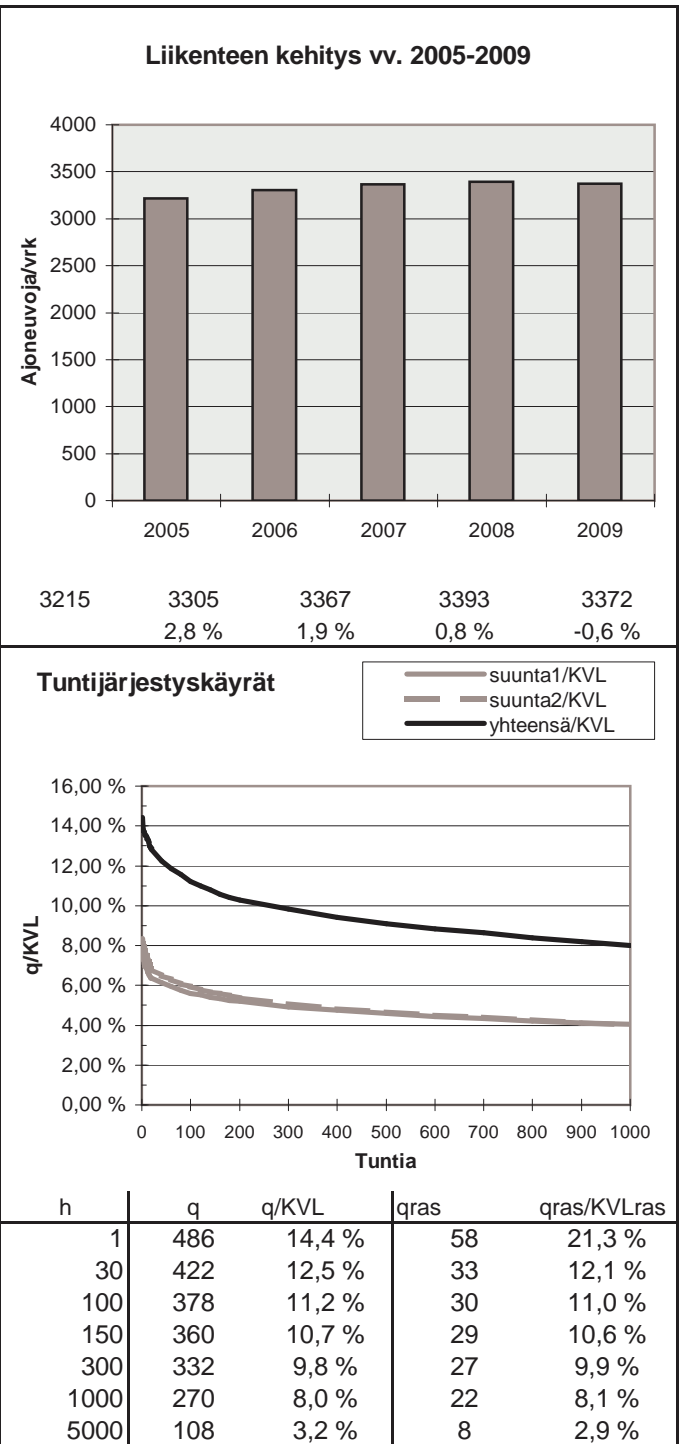
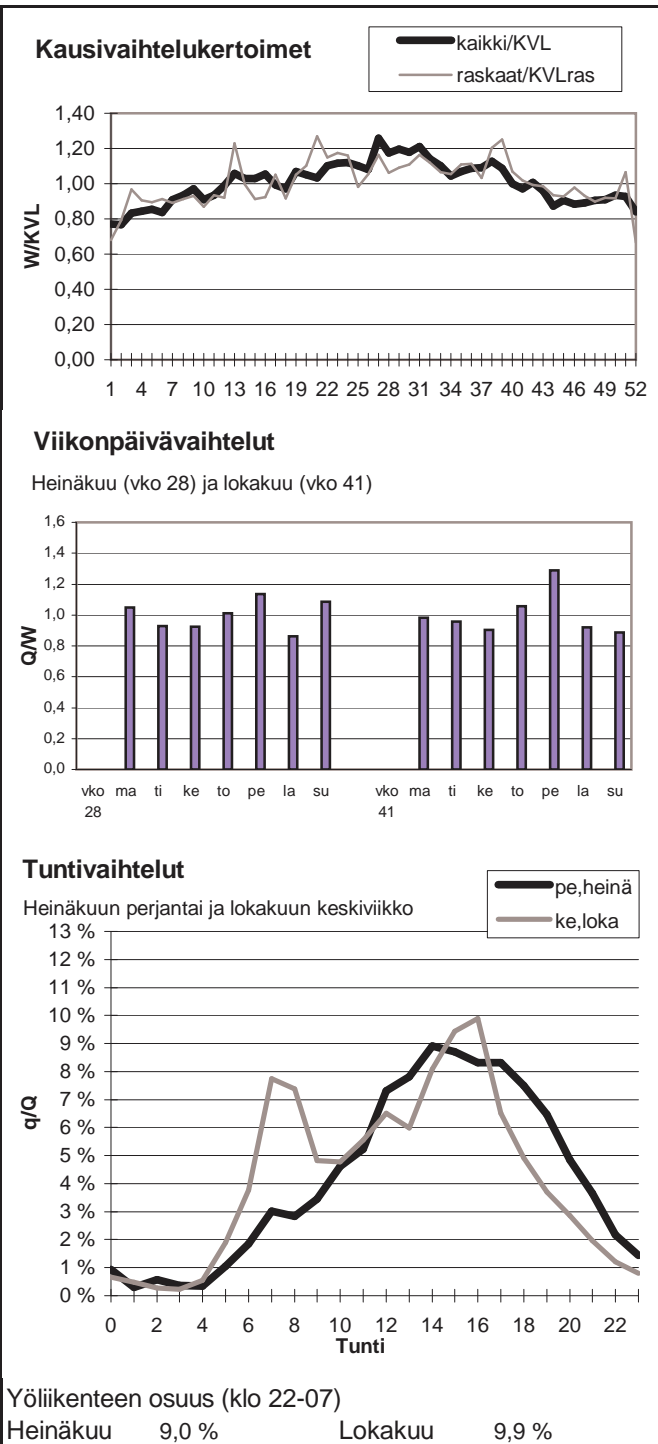

Vuoden 2009 liikennemäärät:

KVL	2826	KVLras	336	Tieosa =	418	Suunta1 =	Oulu
KAVL	2689	KAVLras	420	Etäisyys =	2347	Suunta2 =	Kokkola
KKVL	2917	KKVLras	293	Kaistoja =	2		

Liikenteen koostumus:

	Ha	Ha+pk	Ha+av	La	Kaip	Kapp	Katp	Kevyet	Raskaat
Arkiliikenne	79,9 %	3,6 %	0,9 %	0,8 %	3,5 %	2,0 %	9,3 %	84,4 %	15,6 %
Koko vuosi	83,4 %	3,9 %	0,9 %	0,8 %	2,9 %	1,5 %	6,7 %	88,1 %	11,9 %

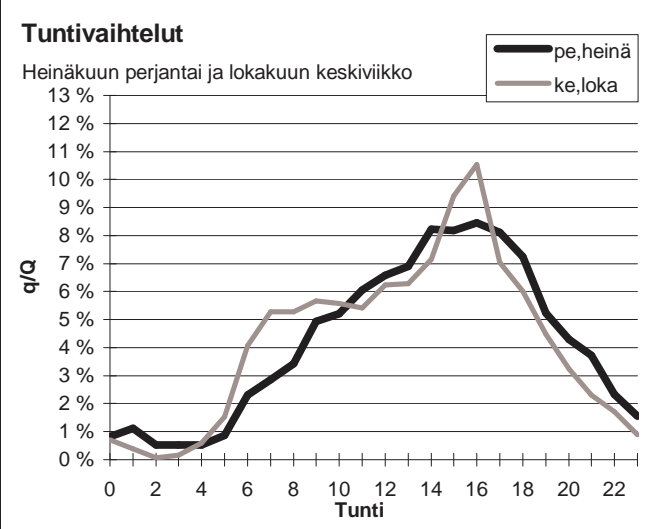
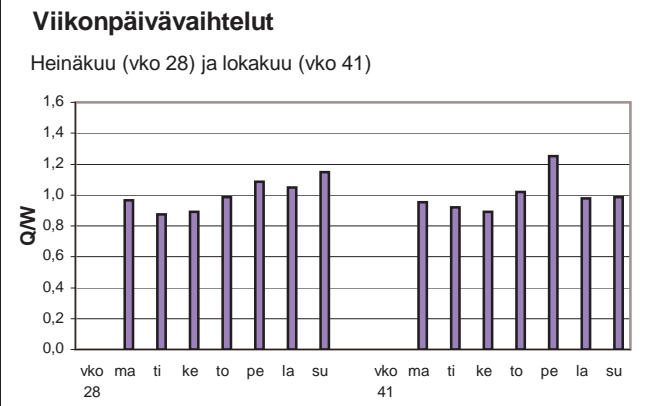
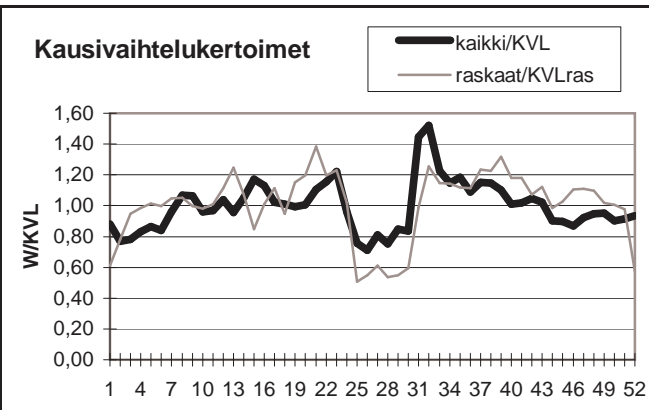

Yöliikenteen osuus (klo 22-07)

Heinäkuu	10,6 %	Lokakuu	10,1 %
----------	--------	---------	--------

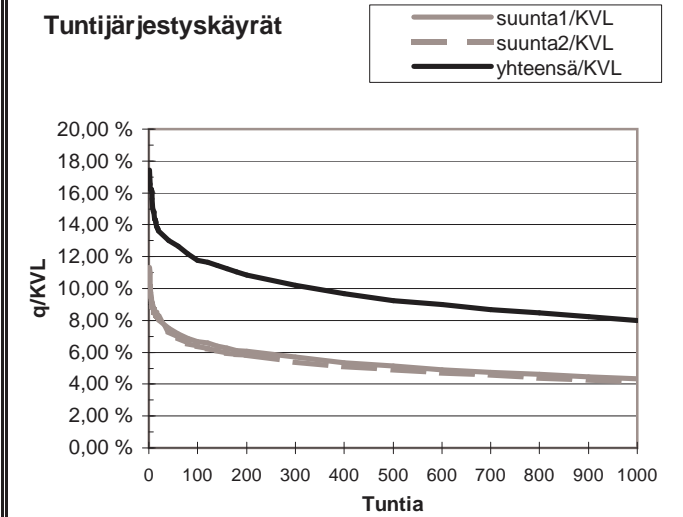
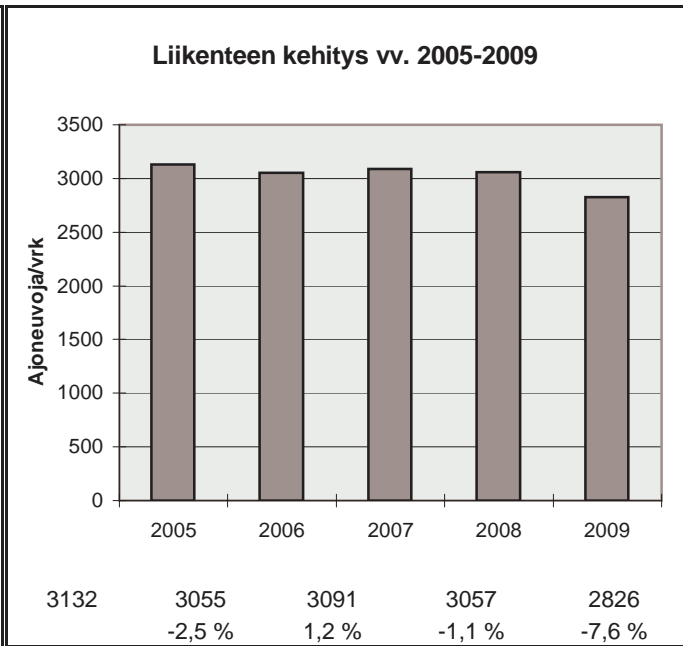

h	q	q/KVL	qras	qras/KVLras
1	493	17,4 %	50	14,9 %
30	376	13,3 %	42	12,5 %
100	333	11,8 %	38	11,3 %
150	321	11,4 %	37	11,0 %
300	288	10,2 %	34	10,1 %
1000	226	8,0 %	28	8,3 %
5000	91	3,2 %	10	3,0 %

Vuoden 2009 liikennemäärät:

KVL	28839	KVLras	1266	Tieosa =	367	Suunta1 =	Oulu
KAVL	31250	KAVLras	1636	Etäisyys =	2297	Suunta2 =	Kempele
KKVL	27836	KKVLras	1258	Kaistoja =	4		

Liikenteen koostumus:

	Ha	Ha+pk	Ha+av	La	Kaip	Kapp	Katp	Kevyet	Raskaat
Arkiliikenne	92,7 %	1,8 %	0,3 %	0,2 %	2,1 %	0,5 %	2,3 %	94,8 %	5,2 %
Koko vuosi	93,3 %	2,1 %	0,3 %	0,3 %	1,8 %	0,5 %	1,9 %	95,6 %	4,4 %

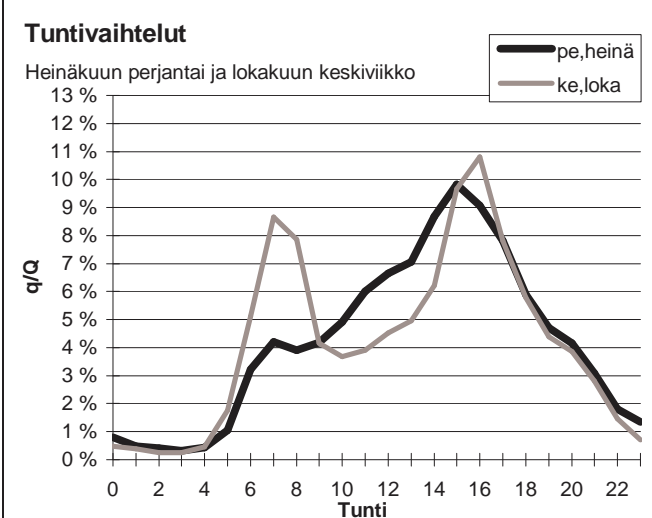
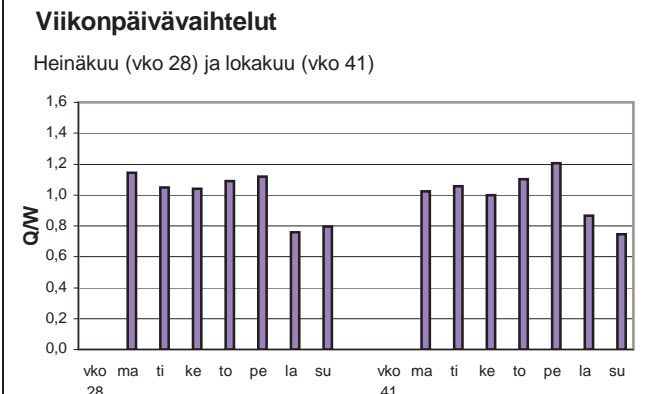
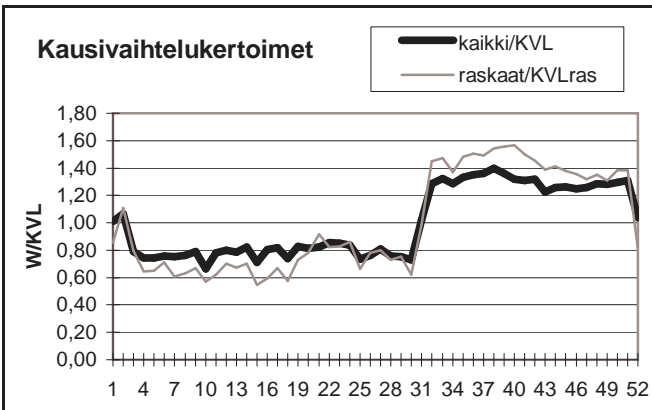

Yöliikenteen osuus (klo 22-07)

Heinäkuu	9,9 %	Lokakuu	10,9 %
----------	-------	---------	--------

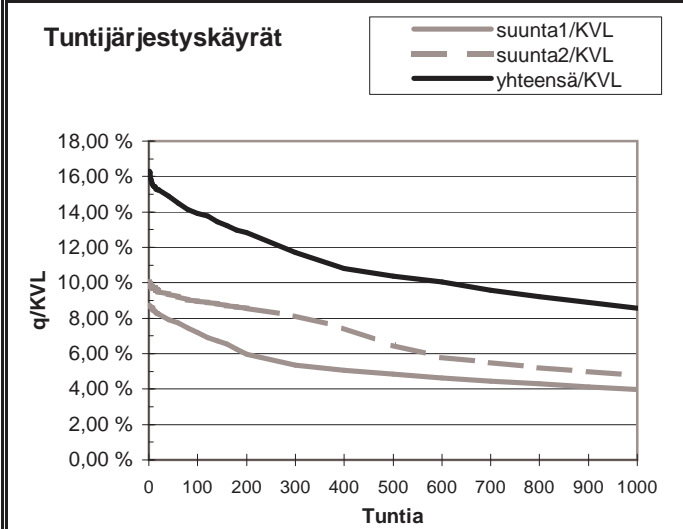
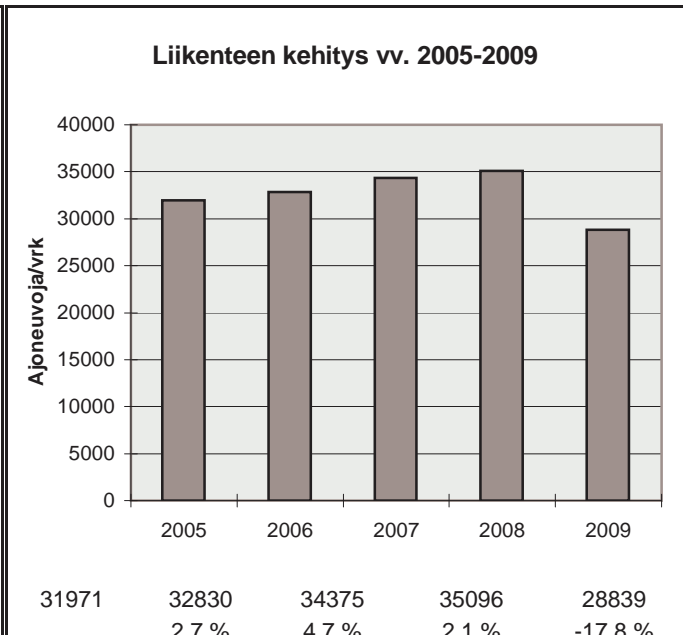

h	q	q/KVL	qras	qras/KVLras
1	4705	16,3 %	193	15,2 %
30	4352	15,1 %	168	13,3 %
100	4014	13,9 %	158	12,5 %
150	3843	13,3 %	154	12,2 %
300	3373	11,7 %	146	11,5 %
1000	2472	8,6 %	117	9,2 %
5000	854	3,0 %	36	2,8 %

Vuoden 2009 liikennemäärät:

KVL	10835	KVLras	851	Tieosa =	409	Suunta1 =	Kemi
KAVL	10491	KAVLras	1054	Etäisyys =	4295	Suunta2 =	Oulu
KKVL	12233	KKVLras	863	Kaistoja =	2		

Liikenteen koostumus:

	Ha	Ha+pk	Ha+av	La	Kaip	Kapp	Katp	Kevyet	Raskaat
Arkiliikenne	86,2 %	3,0 %	0,7 %	1,1 %	2,5 %	1,3 %	5,2 %	90,0 %	10,0 %
Koko vuosi	87,8 %	3,5 %	0,8 %	1,0 %	2,0 %	1,0 %	3,9 %	92,1 %	7,9 %

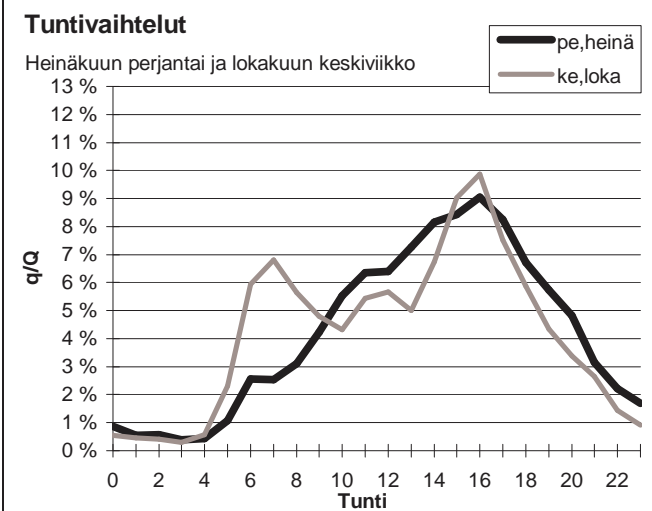
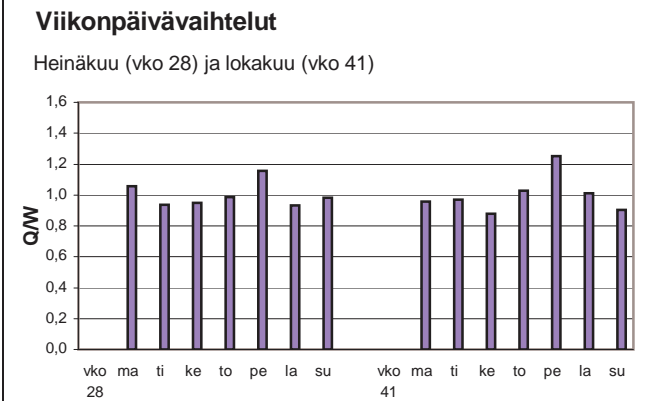
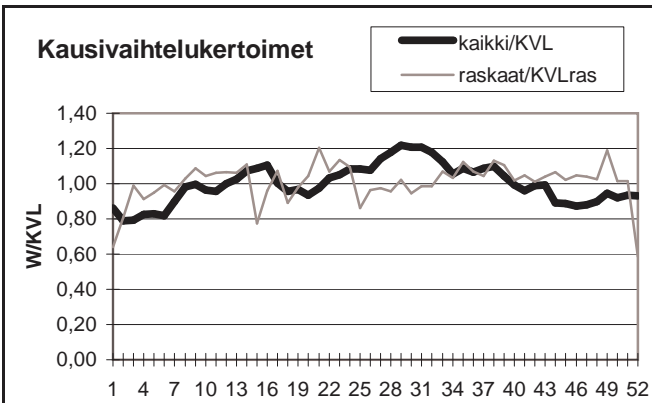

Yöliikenteen osuus (klo 22-07)

Heinäkuu	10,3 %	Lokakuu	12,9 %
----------	--------	---------	--------

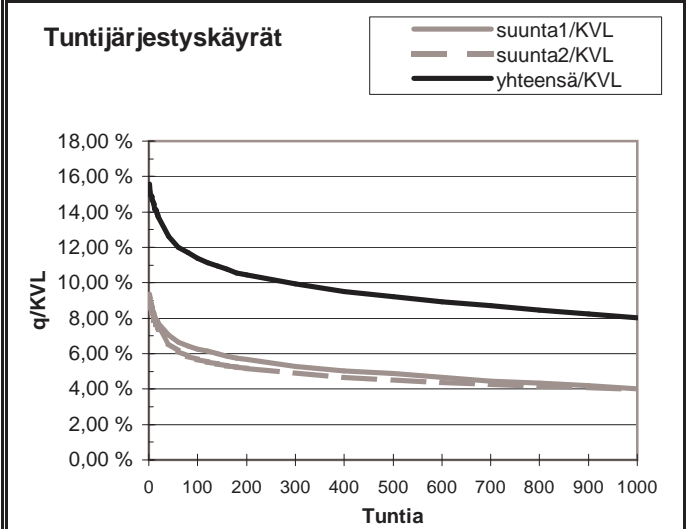
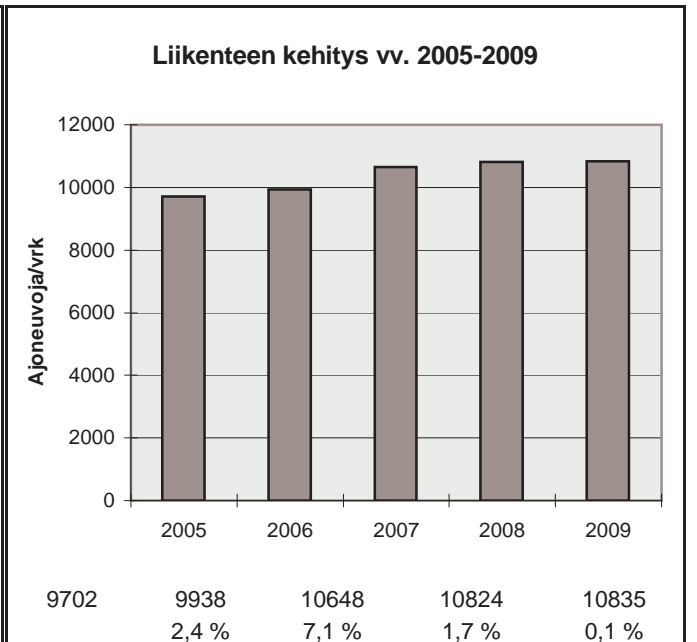

h	q	q/KVL	qras	qras/KVLras
1	1686	15,6 %	97	11,4 %
30	1425	13,2 %	84	9,9 %
100	1232	11,4 %	79	9,3 %
150	1175	10,8 %	77	9,1 %
300	1075	9,9 %	72	8,5 %
1000	870	8,0 %	64	7,5 %
5000	375	3,5 %	27	3,2 %

Vuoden 2009 liikennemäärät:

KVL	3643	KVLras	170	Tieosa =	359	Suunta1 =	Kemijärvi
KAVL	3537	KAVLras	207	Etäisyys =	2479	Suunta2 =	Kuusamo
KKVL	3750	KKVLras	158	Kaistoja =	2		

Liikenteen koostumus:

	Ha	Ha+pk	Ha+av	La	Kaip	Kapp	Katp	Kevyet	Raskaat
Arkiliikenne	90,0 %	3,6 %	0,6 %	0,7 %	2,9 %	0,2 %	2,0 %	94,1 %	5,9 %
Koko vuosi	91,2 %	3,6 %	0,5 %	0,8 %	2,3 %	0,2 %	1,5 %	95,3 %	4,7 %

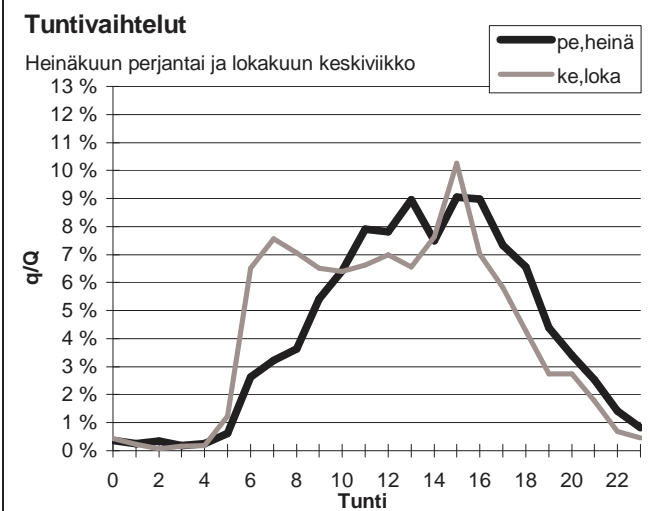
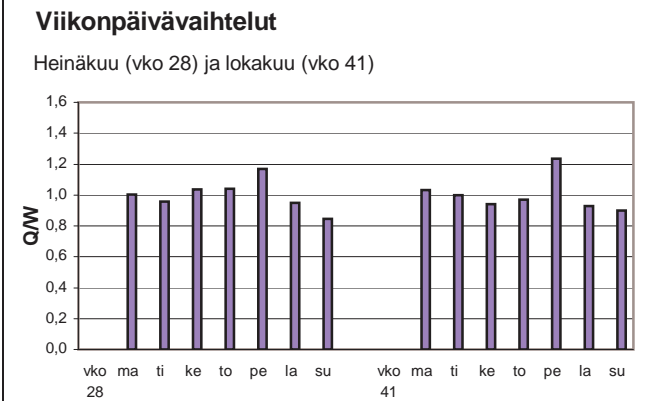
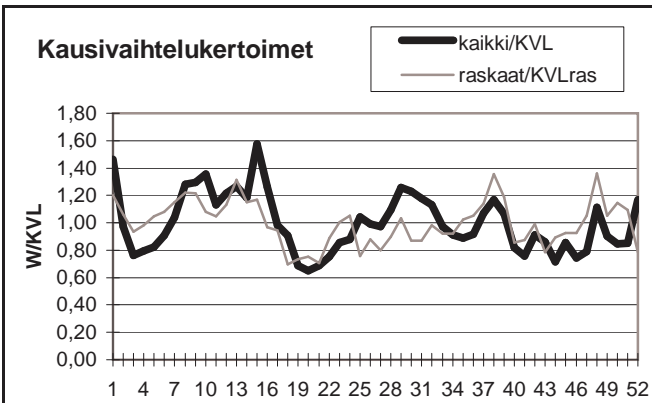

Yöliikenteen osuus (klo 22-07)

Heinäkuu	6,9 %	Lokakuu	10,0 %
----------	-------	---------	--------

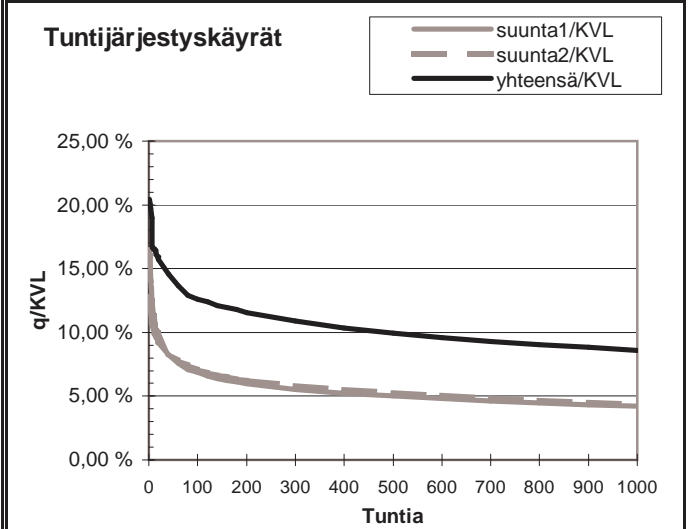
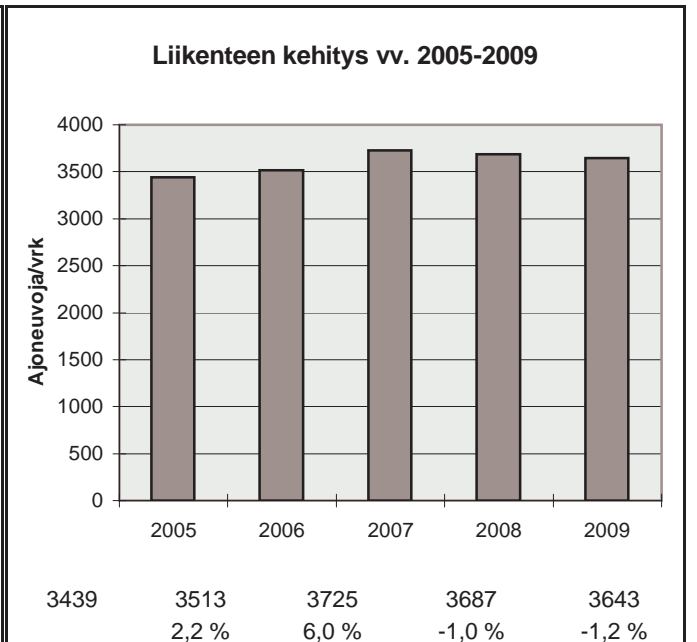

h	q	q/KVL	qras	qras/KVLras
1	745	20,4 %	34	20,0 %
30	542	14,9 %	26	15,3 %
100	459	12,6 %	23	13,5 %
150	439	12,0 %	22	12,9 %
300	397	10,9 %	20	11,7 %
1000	312	8,6 %	16	9,4 %
5000	108	3,0 %	4	2,3 %

Vuoden 2009 liikennemäärät:

KVL	8435	KVLras	520	Tieosa =	429	Suunta1 =	Liminka
KAVL	9002	KAVLras	684	Etäisyys =	5217	Suunta2 =	Kalajoki
KKVL	9172	KKVLras	597	Kaistoja =	2		

Liikenteen koostumus:

	Ha	Ha+pk	Ha+av	La	Kaip	Kapp	Katp	Kevyet	Raskaat
Arkiliikenne	89,2 %	2,7 %	0,4 %	0,4 %	2,1 %	0,8 %	4,2 %	92,4 %	7,6 %
Koko vuosi	90,5 %	2,9 %	0,4 %	0,5 %	1,8 %	0,6 %	3,3 %	93,8 %	6,2 %

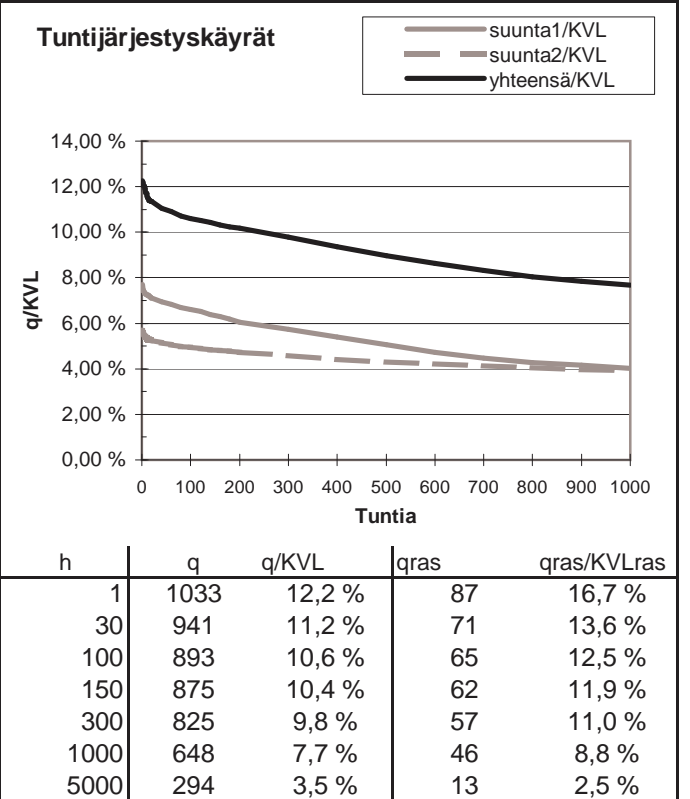
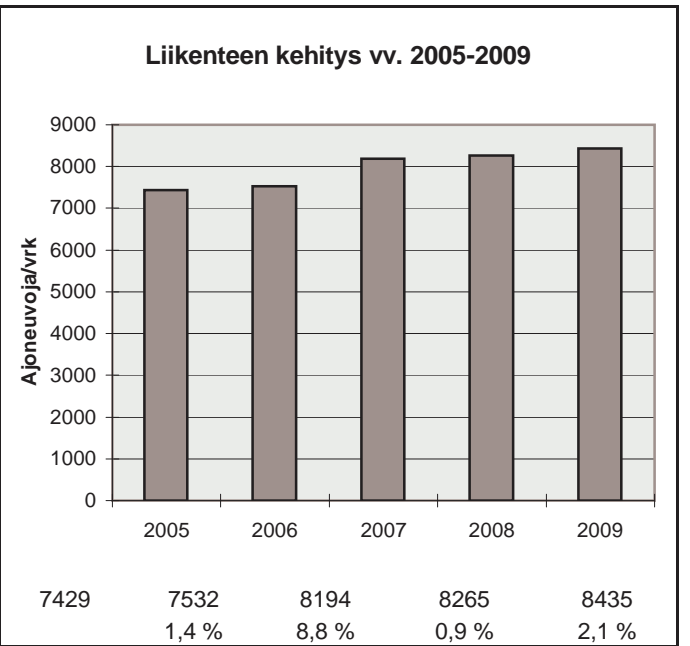
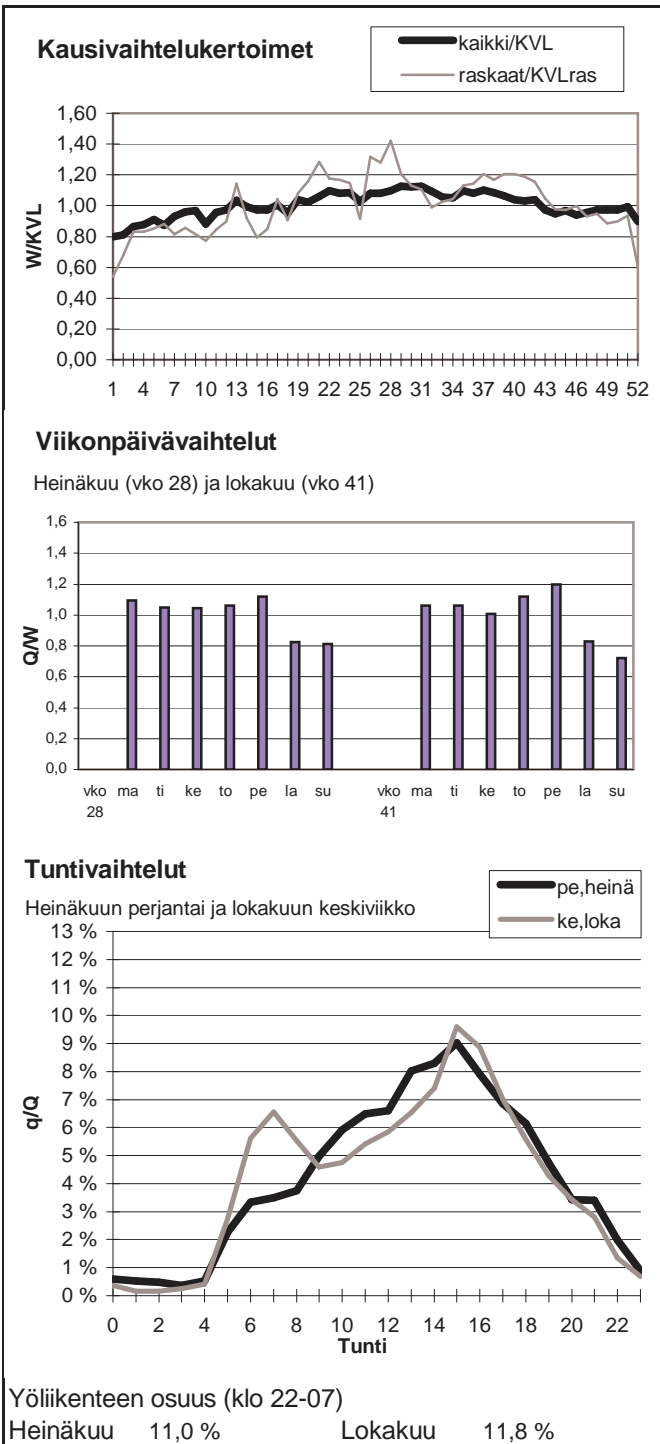

Vuoden 2009 liikennemäärät:

KVL	2767	KVLras	219	Tieosa =	26	Suunta1 =	Liminka
KAVL	2586	KAVLras	271	Etäisyys =	5350	Suunta2 =	Paavola
KKVL	3259	KKVLras	234	Kaistoja =	2		

Liikenteen koostumus:

	Ha	Ha+pk	Ha+av	La	Kaip	Kapp	Katp	Kevyet	Raskaat
Arkiliikenne	85,1 %	3,6 %	0,7 %	0,5 %	3,4 %	1,0 %	5,5 %	89,5 %	10,5 %
Koko vuosi	87,3 %	4,1 %	0,7 %	0,5 %	2,7 %	0,8 %	4,0 %	92,1 %	7,9 %

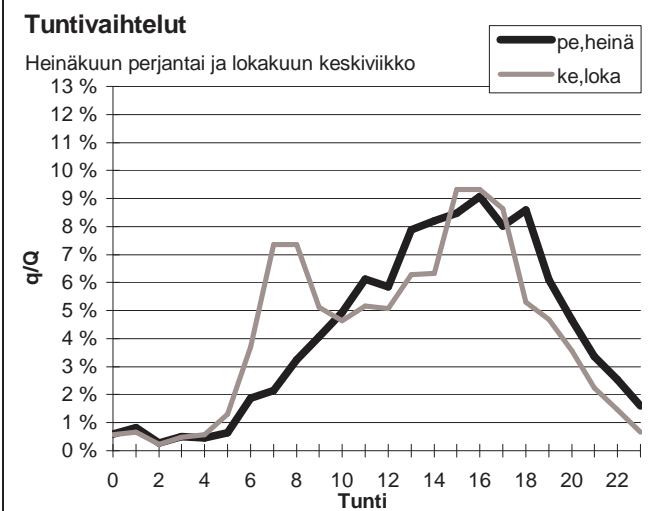
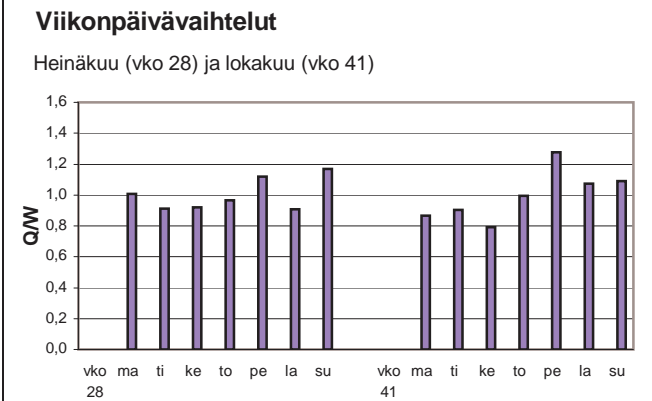
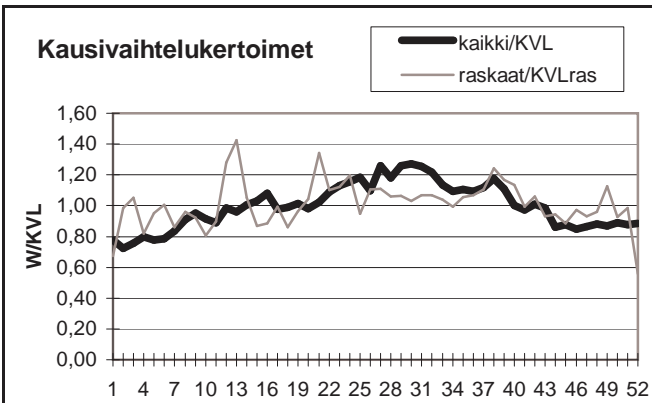

Yöliikenteen osuus (klo 22-07)

Heinäkuu	9,3 %	Lokakuu	9,6 %
----------	-------	---------	-------

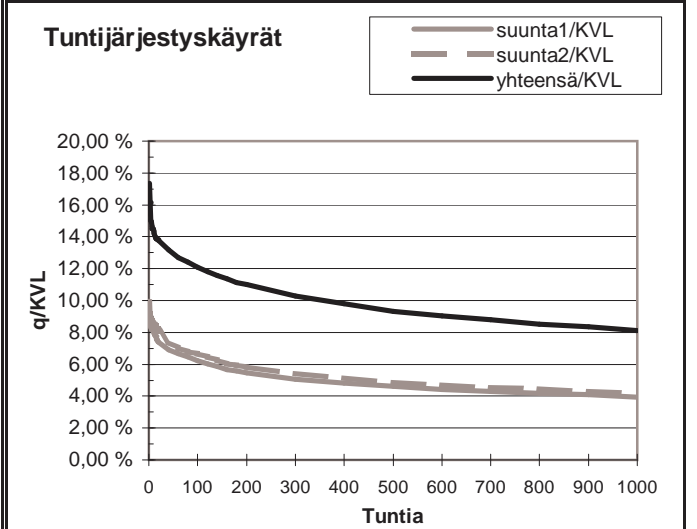
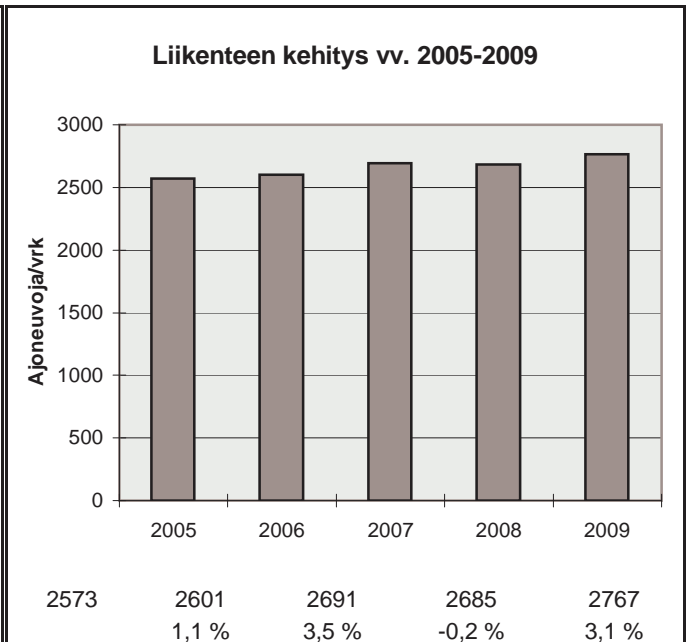

h	q	q/KVL	qras	qras/KVLras
1	480	17,3 %	50	22,9 %
30	371	13,4 %	26	11,9 %
100	334	12,1 %	23	10,5 %
150	318	11,5 %	22	10,1 %
300	285	10,3 %	20	9,1 %
1000	225	8,1 %	16	7,3 %
5000	89	3,2 %	7	3,2 %

Vuoden 2009 liikennemäärät:

KVL	4243	KVLras	584	Tieosa =	352	Suunta1 =	Liminka
KAVL	3827	KAVLras	722	Etäisyys =	2390	Suunta2 =	Pulkkila
KKVL	5206	KKVLras	603	Kaistoja =	2		

Liikenteen koostumus:

	Ha	Ha+pk	Ha+av	La	Kaip	Kapp	Katp	Keyyet	Raskaat
Arkiliikenne	76,6 %	3,8 %	0,7 %	0,8 %	3,0 %	2,4 %	12,7 %	81,1 %	18,9 %
Koko vuosi	81,3 %	4,2 %	0,7 %	0,8 %	2,4 %	1,8 %	8,8 %	86,2 %	13,8 %

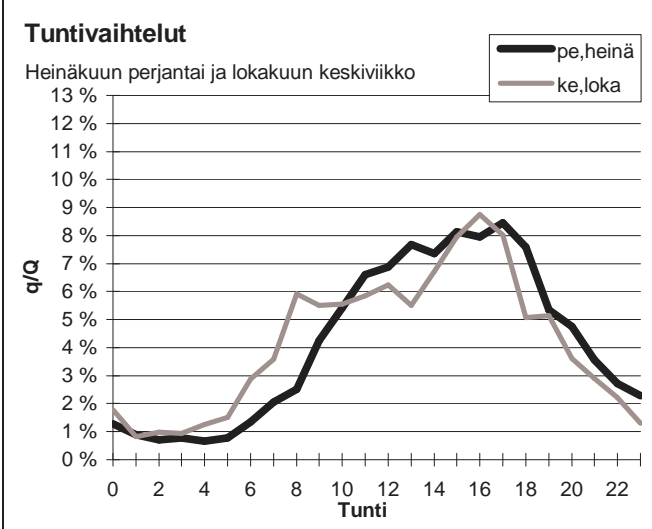
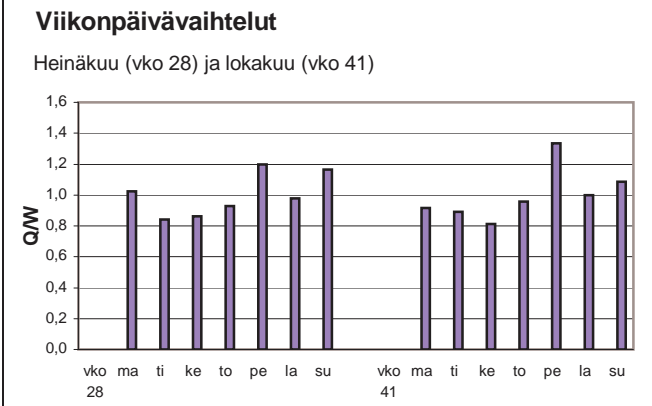
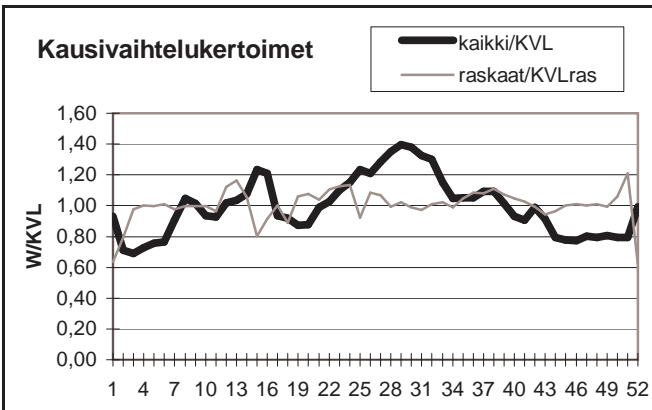

Yöliikenteen osuus (klo 22-07)

Heinäkuu	11,4 %	Lokakuu	13,7 %
----------	--------	---------	--------

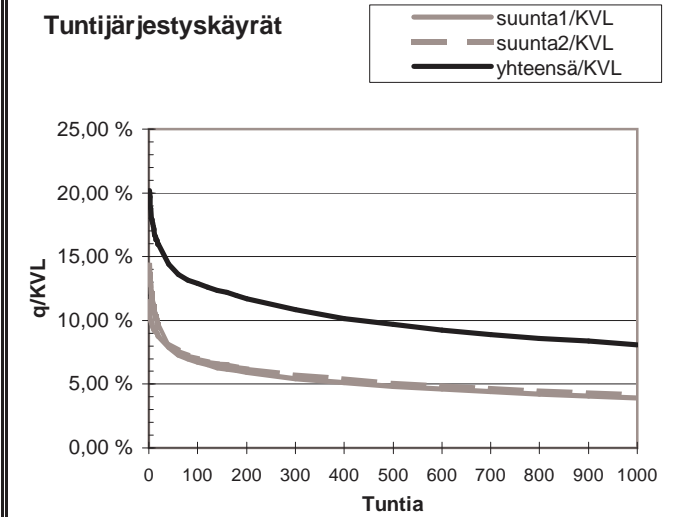
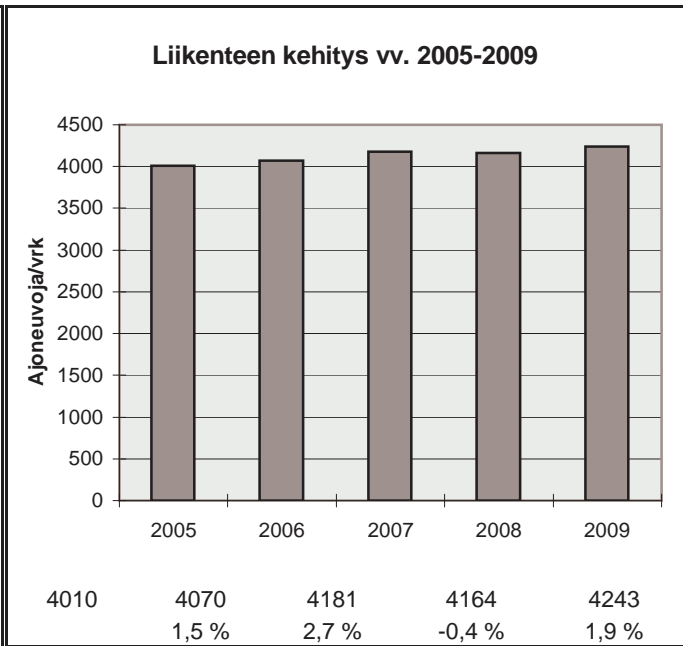

h	q	q/KVL	qras	qras/KVLras
1	856	20,2 %	61	10,4 %
30	646	15,2 %	55	9,4 %
100	548	12,9 %	50	8,6 %
150	521	12,3 %	48	8,2 %
300	459	10,8 %	45	7,7 %
1000	343	8,1 %	39	6,7 %
5000	132	3,1 %	22	3,8 %

Vuoden 2009 liikennemäärät:

KVL	1309	KVLras	79	Tieosa = 1	Suunta1 = Oulu
KAVL	1398	KAVLras	103	Etäisyys = 1774	Suunta2 = Liminka
KKVL	1412	KKVLras	85	Kaistoja = 2	

Liikenteen koostumus:

	Ha	Ha+pk	Ha+av	La	Kaip	Kapp	Katp	Kevyet	Raskaat
Arkiliikenne	87,4 %	4,2 %	1,0 %	2,2 %	3,0 %	0,6 %	1,6 %	92,6 %	7,4 %
Koko vuosi	88,4 %	4,5 %	1,0 %	1,8 %	2,5 %	0,5 %	1,2 %	93,9 %	6,1 %

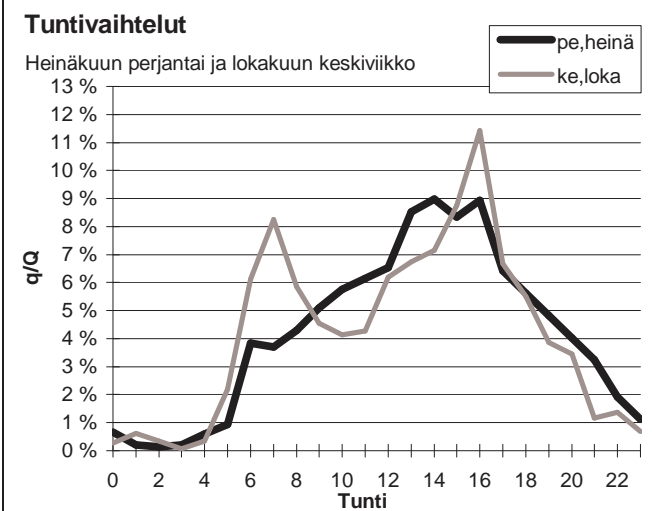
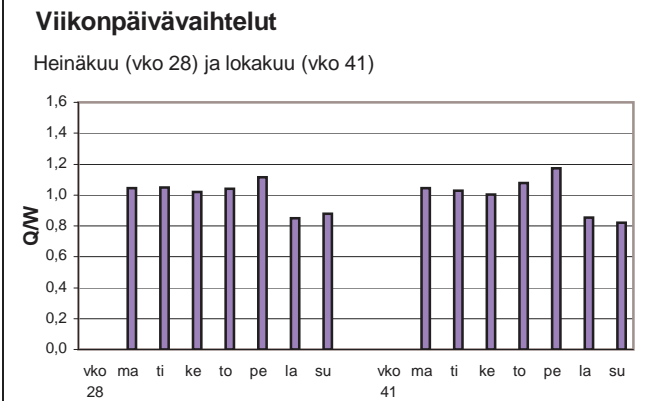
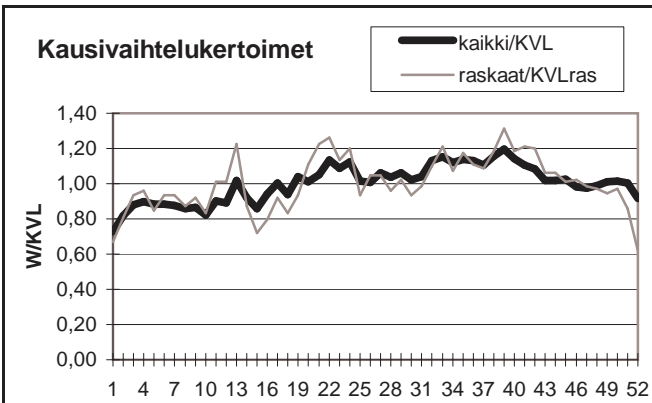

Yöliikenteen osuus (klo 22-07)

Heinäkuu	9,6 %	Lokakuu	12,0 %
----------	-------	---------	--------

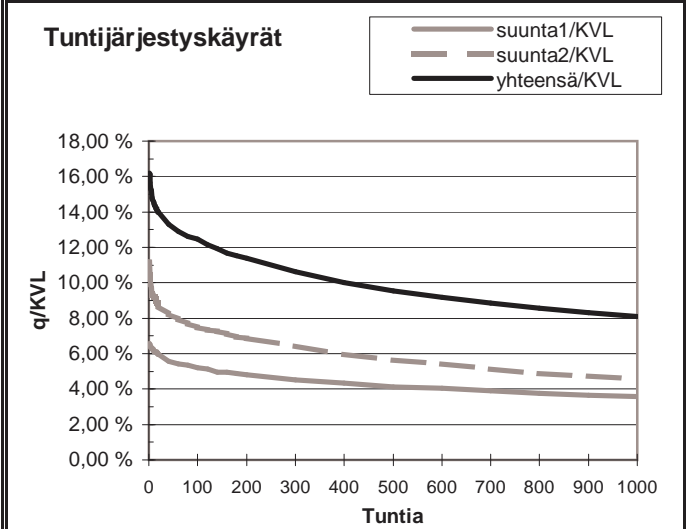
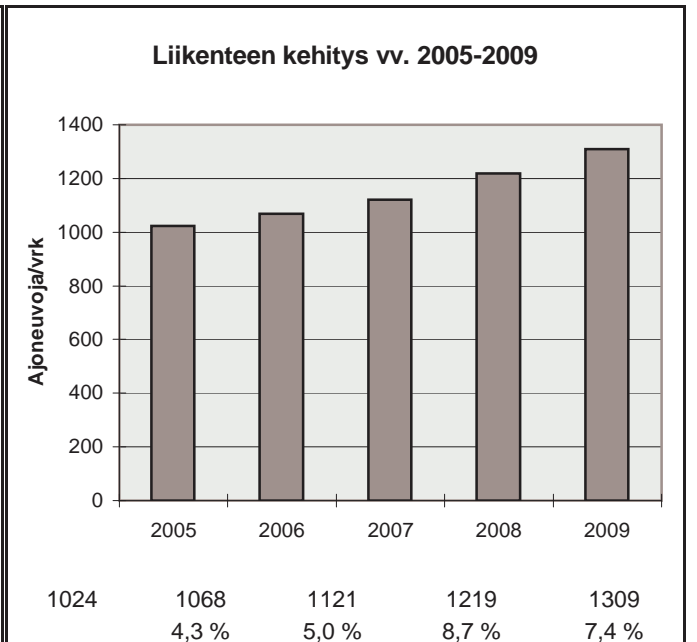

h	q	q/KVL	qras	qras/KVLras
1	212	16,2 %	19	24,0 %
30	179	13,7 %	15	18,9 %
100	163	12,5 %	13	16,4 %
150	154	11,8 %	12	15,1 %
300	139	10,6 %	11	13,9 %
1000	106	8,1 %	8	10,1 %
5000	43	3,3 %	1	1,3 %

Vuoden 2009 liikennemäärät:

KVL	12896	KVLras	647	Tieosa =	4	Suunta1 =	Kuusamo
KAVL	13634	KAVLras	818	Etäisyys =	280	Suunta2 =	Oulu
KKVL	13202	KKVLras	646	Kaistoja =	2		

Liikenteen koostumus:

	Ha	Ha+pk	Ha+av	La	Kaip	Kapp	Katp	Kevyet	Raskaat
Arkiliikenne	90,9 %	2,7 %	0,4 %	1,5 %	2,2 %	0,2 %	2,0 %	94,0 %	6,0 %
Koko vuosi	91,5 %	3,1 %	0,4 %	1,3 %	1,8 %	0,2 %	1,7 %	95,0 %	5,0 %

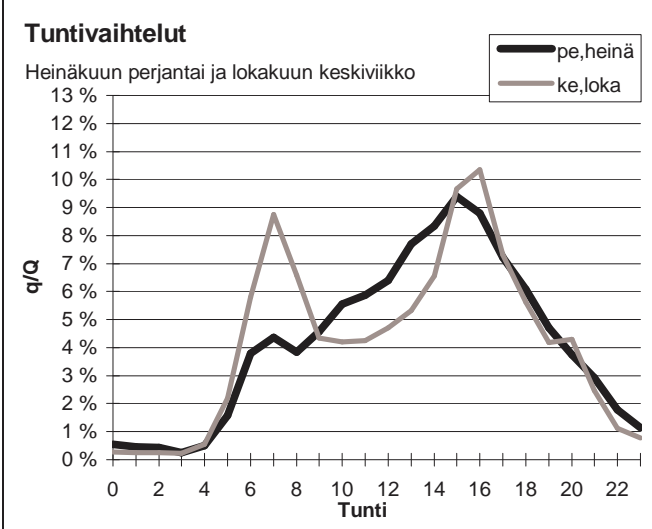
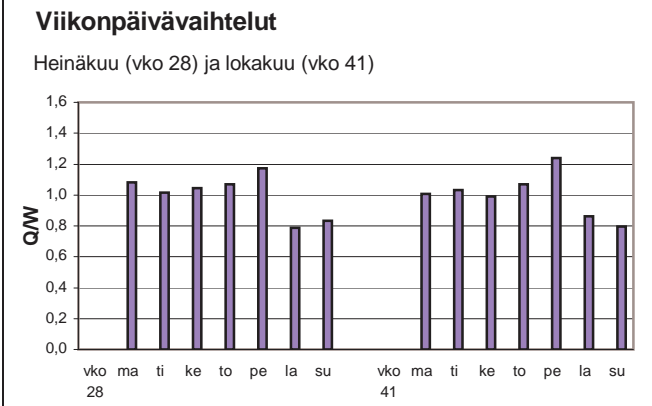
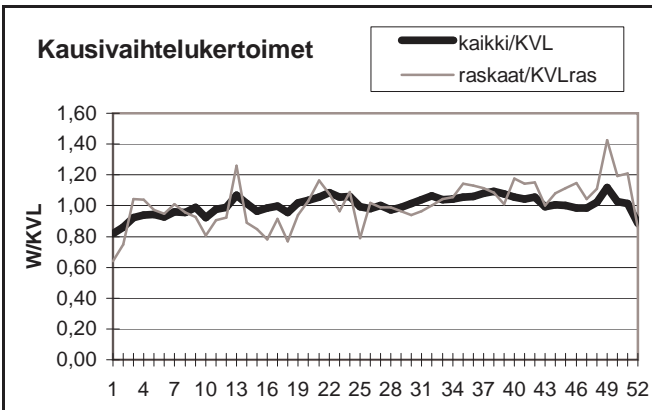

Yöliikenteen osuus (klo 22-07)

Heinäkuu	10,5 %	Lokakuu	11,4 %
----------	--------	---------	--------

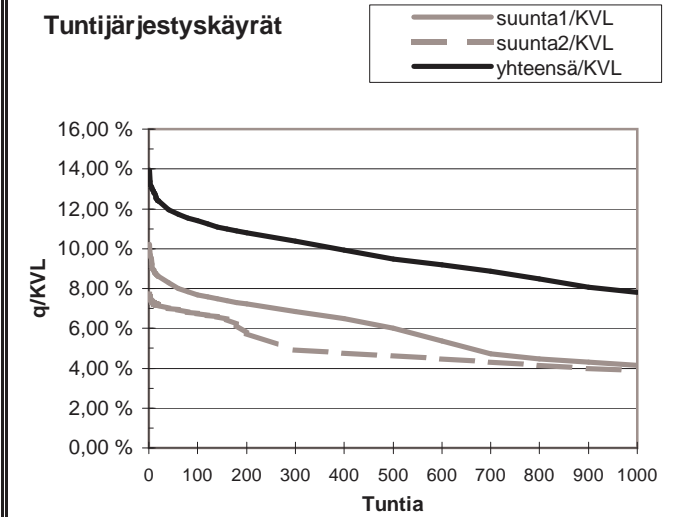
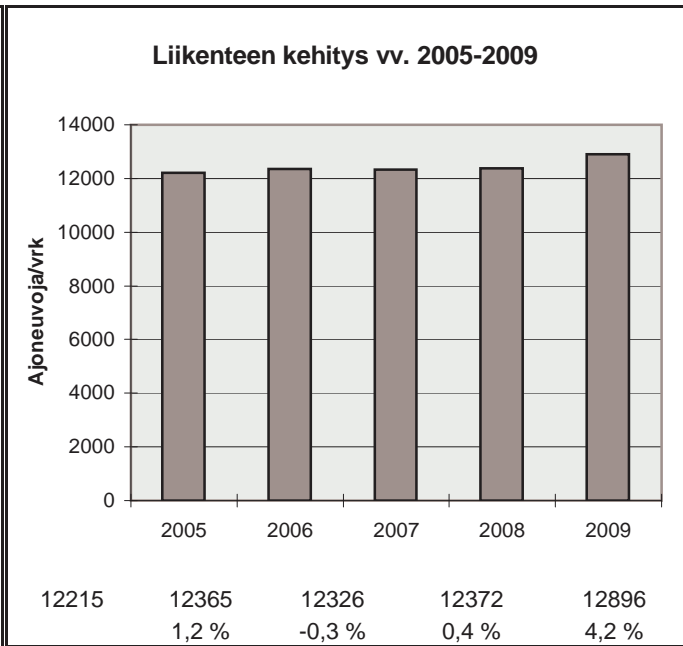

h	q	q/KVL	qras	qras/KVLras
1	1800	14,0 %	91	14,1 %
30	1568	12,2 %	74	11,4 %
100	1472	11,4 %	68	10,5 %
150	1423	11,0 %	66	10,2 %
300	1338	10,4 %	62	9,6 %
1000	1008	7,8 %	54	8,3 %
5000	431	3,3 %	17	2,6 %

Vuoden 2009 liikennemäärät:

KVL	1620	KVLras	172	Tieosa =	23	Suunta1 =	Kuusamo
KAVL	1374	KAVLras	219	Etäisyys =	3509	Suunta2 =	Oulu
KKVL	1908	KKVLras	168	Kaistoja =	2		

Liikenteen koostumus:

	Ha	Ha+pk	Ha+av	La	Kaip	Kapp	Katp	Kevyet	Raskaat
Arkiliikenne	78,4 %	5,0 %	0,8 %	1,4 %	3,3 %	0,7 %	10,6 %	84,1 %	15,9 %
Koko vuosi	82,7 %	5,8 %	0,8 %	1,1 %	2,5 %	0,5 %	6,6 %	89,4 %	10,6 %

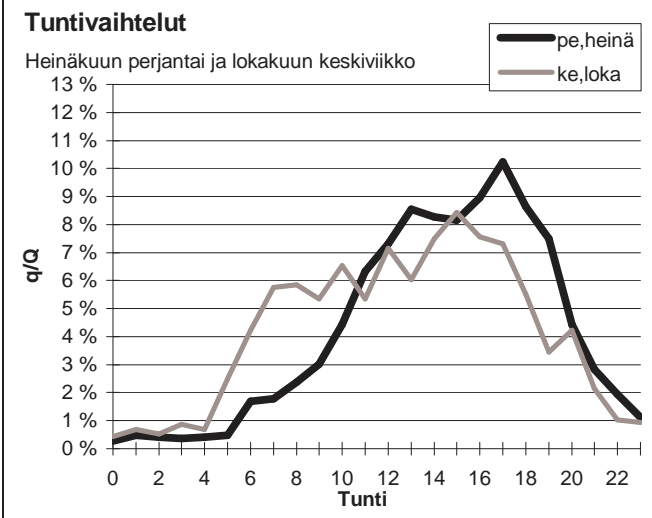
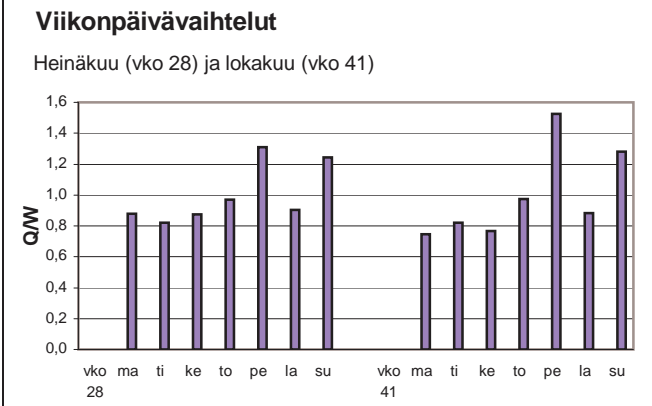
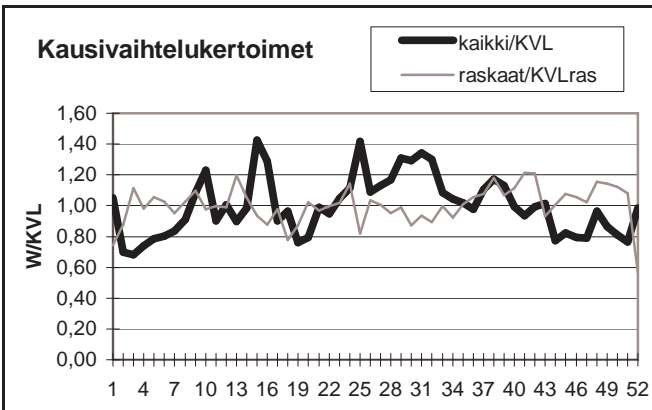

Yöliikenteen osuus (klo 22-07)

Heinäkuu	7,2 %	Lokakuu	11,9 %
----------	-------	---------	--------

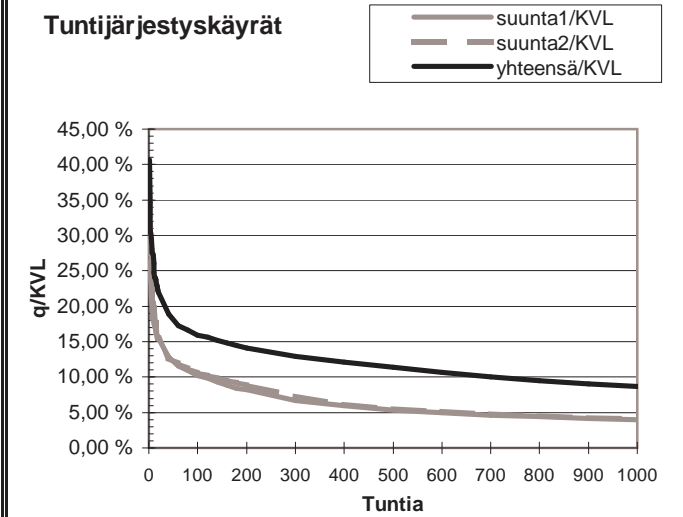
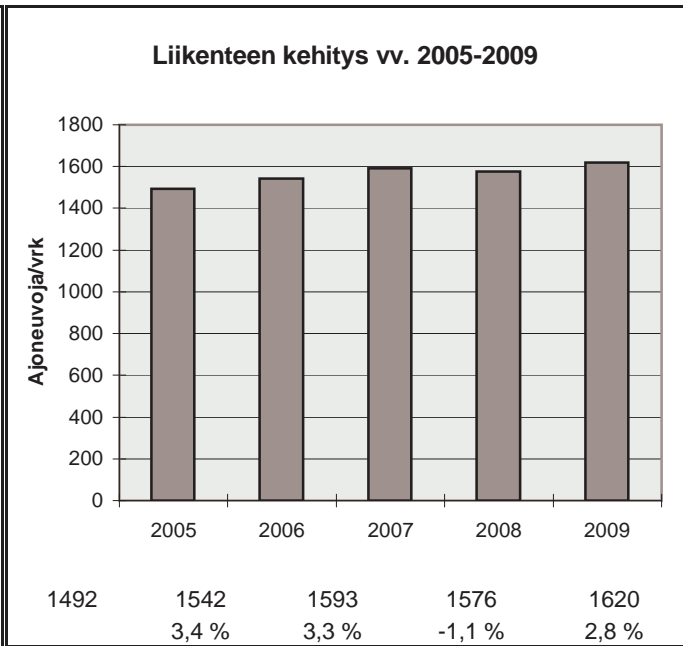

h	q	q/KVL	qras	qras/KVLras
1	658	40,6 %	27	15,7 %
30	331	20,4 %	21	12,2 %
100	258	15,9 %	19	11,0 %
150	243	15,0 %	18	10,5 %
300	210	13,0 %	17	9,9 %
1000	140	8,6 %	14	8,1 %
5000	44	2,7 %	5	2,9 %

Vuoden 2009 liikennemäärät:

KVL	827	KVLras	54	Tieosa =	208	Suunta1 =	Ranua
KAVL	691	KAVLras	61	Etäisyys =	3300	Suunta2 =	Pudasjärvi
KKVL	1231	KKVLras	65	Kaistoja =	2		

Liikenteen koostumus:

	Ha	Ha+pk	Ha+av	La	Kaip	Kapp	Katp	Kevyet	Raskaat
Arkiliikenne	84,7 %	5,2 %	1,3 %	1,7 %	2,8 %	0,5 %	3,8 %	91,2 %	8,8 %
Koko vuosi	86,5 %	5,5 %	1,4 %	1,4 %	2,2 %	0,4 %	2,5 %	93,5 %	6,5 %

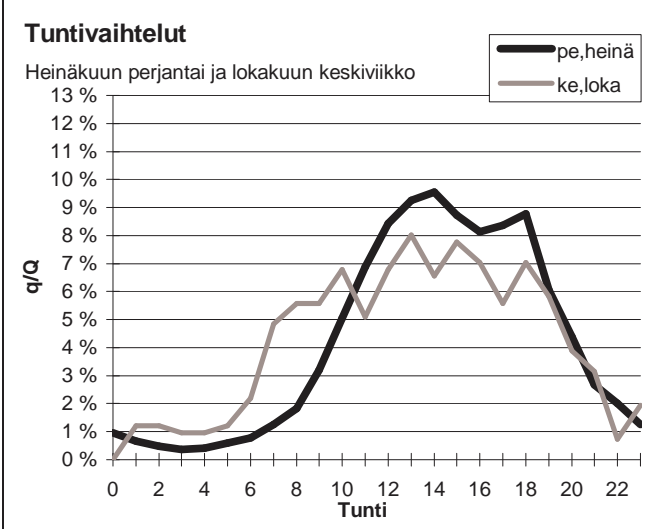
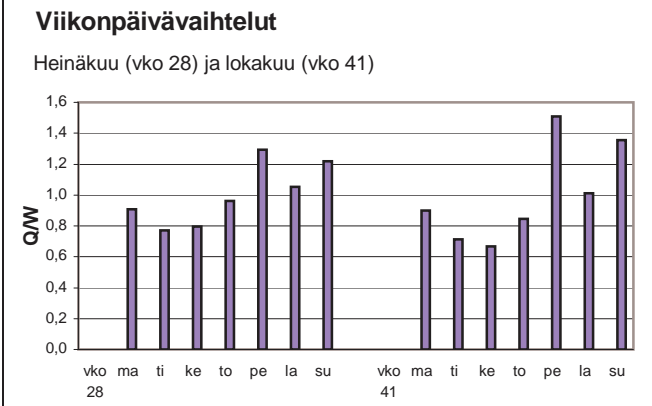
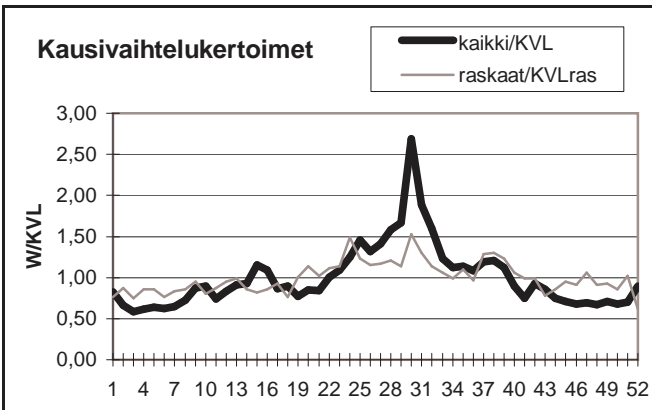

Yöliikenteen osuus (klo 22-07)

Heinäkuu	7,5 %	Lokakuu	10,4 %
----------	-------	---------	--------

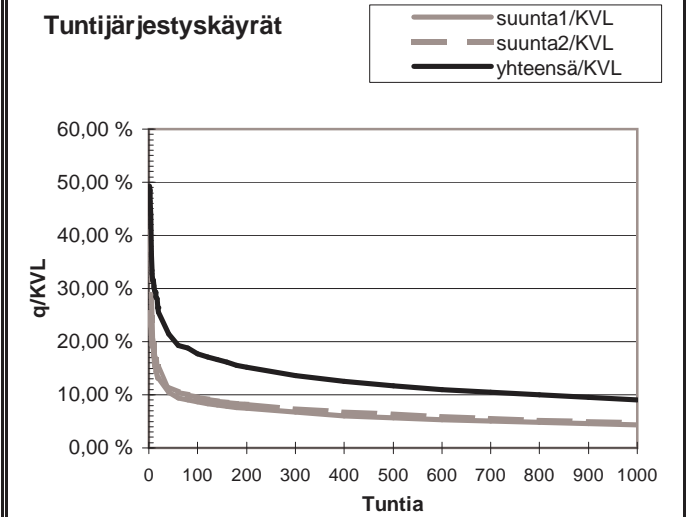
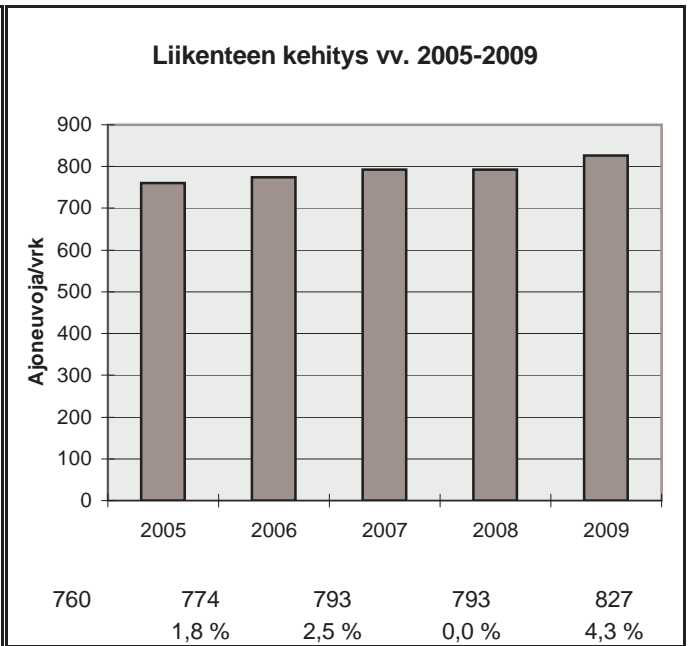

h	q	q/KVL	qras	qras/KVLras
1	407	49,2 %	21	39,1 %
30	187	22,6 %	11	20,5 %
100	146	17,7 %	9	16,7 %
150	135	16,3 %	8	14,9 %
300	113	13,7 %	7	13,0 %
1000	75	9,1 %	5	9,3 %
5000	20	2,4 %	1	1,9 %

Vuoden 2009 liikennemäärät:

KVL	24400	KVLras	1460	Tieosa =	364	Suunta1 =	Oulu
KAVL	25540	KAVLras	1848	Etäisyys =	4245	Suunta2 =	Kempele
KKVL	25715	KKVLras	1573	Kaistoja =	4		

Liikenteen koostumus:

	Ha	Ha+pk	Ha+av	La	Kaip	Kapp	Katp	Kevyet	Raskaat
Arkiliikenne	90,0 %	2,4 %	0,4 %	0,2 %	2,3 %	0,8 %	3,9 %	92,8 %	7,2 %
Koko vuosi	90,9 %	2,7 %	0,4 %	0,3 %	2,0 %	0,7 %	3,1 %	94,0 %	6,0 %

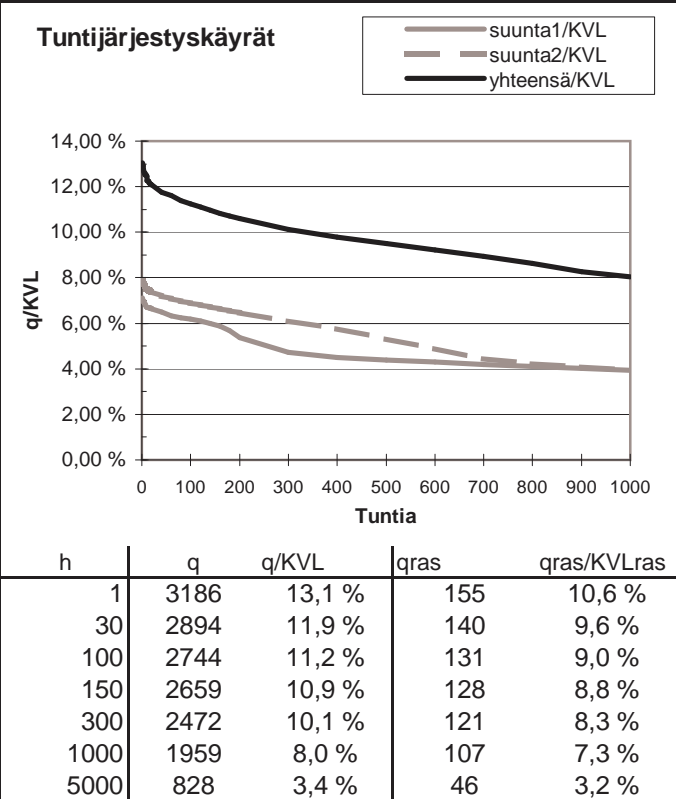
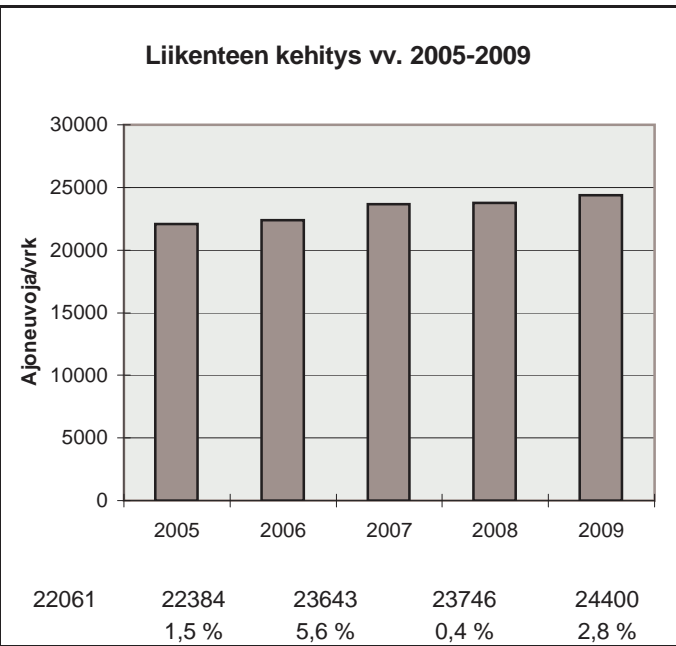
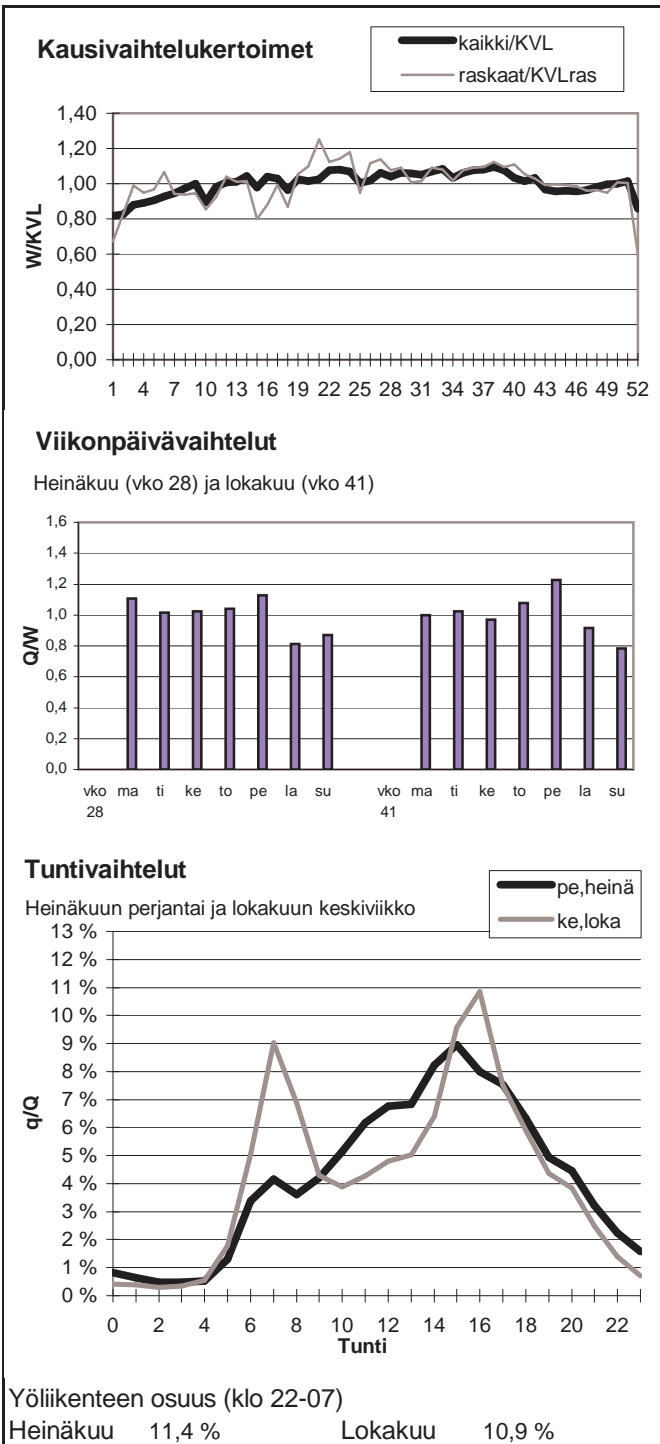

Vuoden 2009 liikennemäärät:

KVL	5585	KVLras	361	Tieosa = 6	Suunta1 = Kajaani
KAVL	5791	KAVLras	457	Etäisyys = 5994	Suunta2 = Oulu
KKVL	5896	KKVLras	363	Kaistoja = 2	

Liikenteen koostumus:

	Ha	Ha+pk	Ha+av	La	Kaip	Kapp	Katp	Kevyet	Raskaat
Arkiliikenne	89,0 %	2,8 %	0,3 %	0,8 %	2,3 %	0,5 %	4,2 %	92,1 %	7,9 %
Koko vuosi	89,9 %	3,3 %	0,3 %	0,7 %	1,9 %	0,5 %	3,4 %	93,5 %	6,5 %

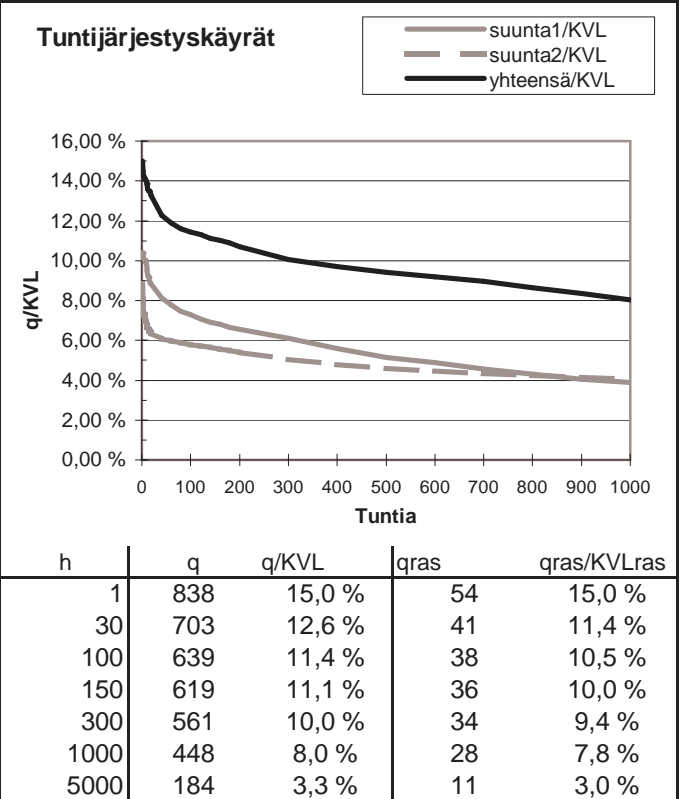
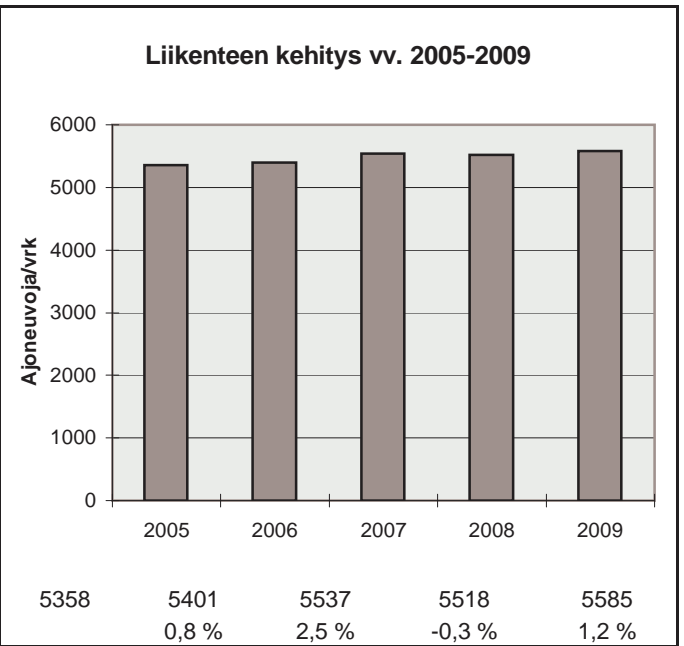
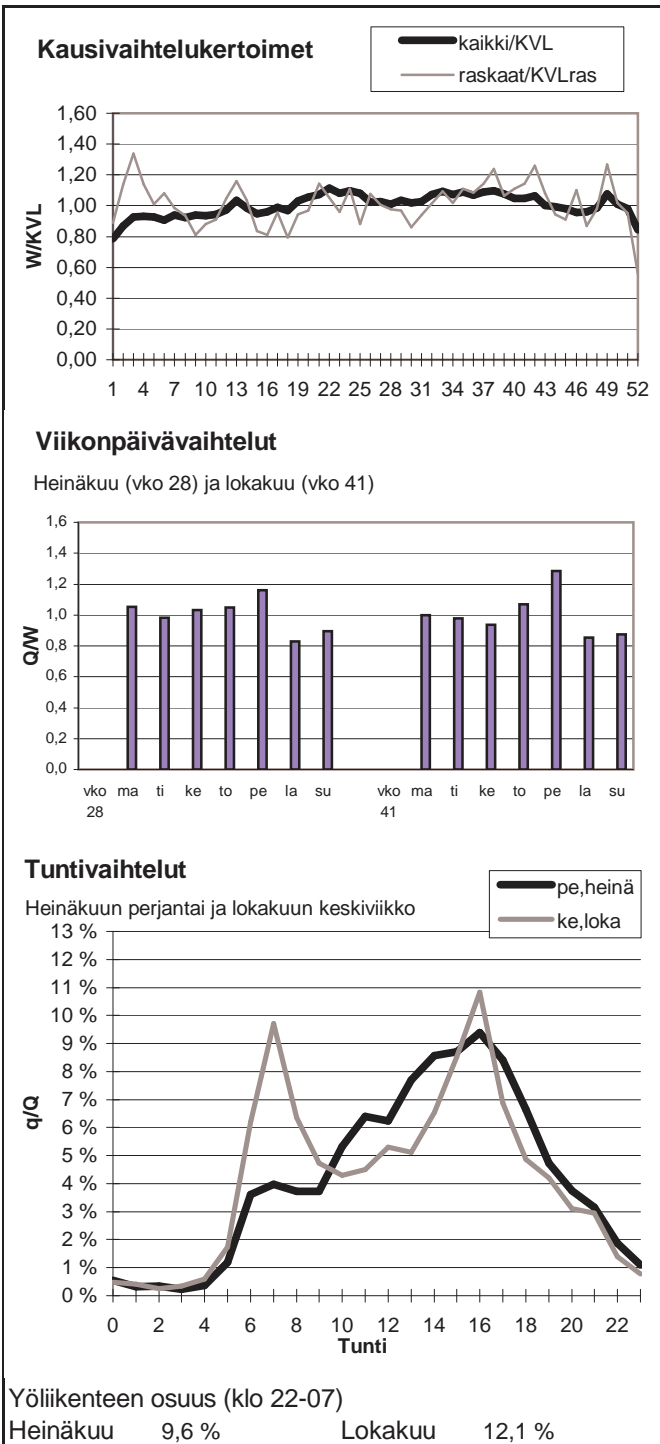

Vuoden 2009 liikennemäärät:

KVL	7610	KVLras	425	Tieosa =	5	Suunta1 =	Haukipudas
KAVL	8244	KAVLras	544	Etäisyys =	1860	Suunta2 =	Oulu
KKVL	7725	KKVLras	402	Kaistoja =	2		

Liikenteen koostumus:

	Ha	Ha+pk	Ha+av	La	Kaip	Kapp	Katp	Kevyet	Raskaat
Arkiliikenne	90,3 %	2,7 %	0,3 %	1,8 %	2,9 %	0,3 %	1,6 %	93,4 %	6,6 %
Koko vuosi	91,4 %	2,7 %	0,3 %	1,7 %	2,4 %	0,2 %	1,3 %	94,4 %	5,6 %

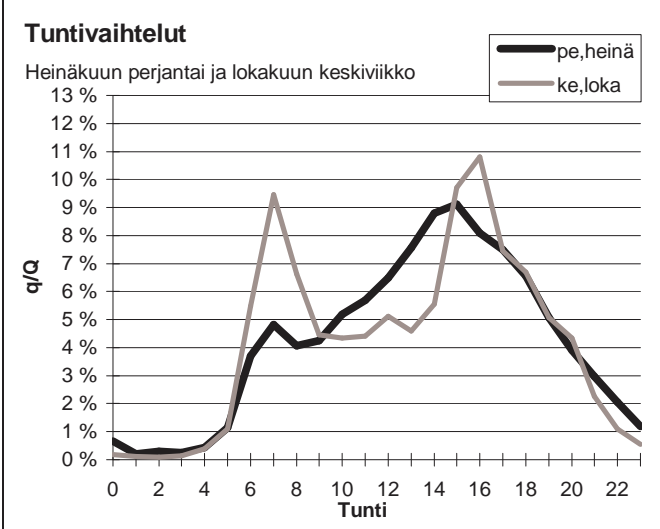
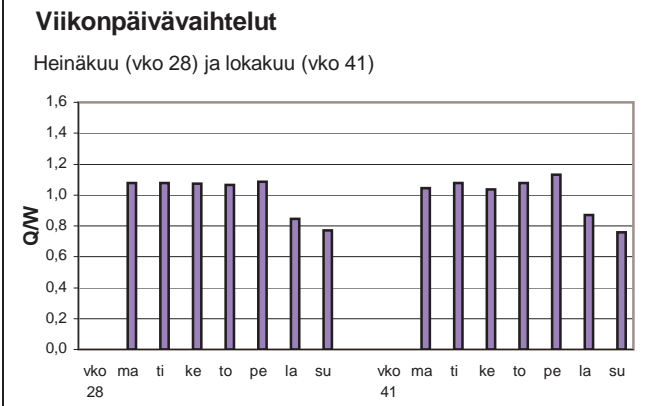
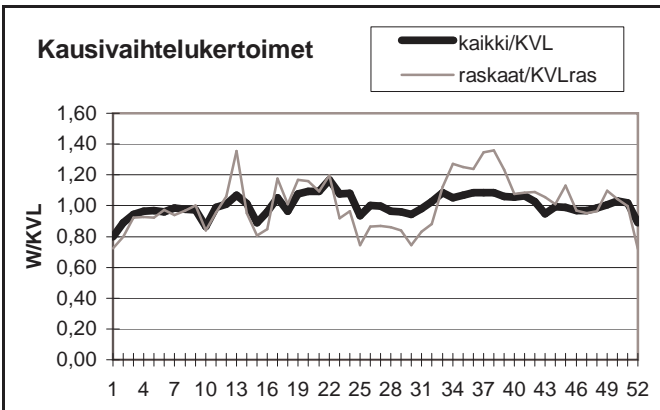

Yöliikenteen osuus (klo 22-07)

Heinäkuu	10,0 %	Lokakuu	9,2 %
----------	--------	---------	-------

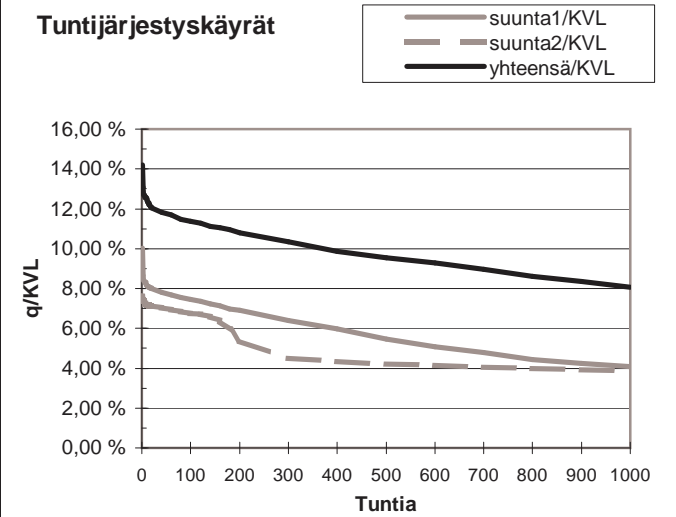
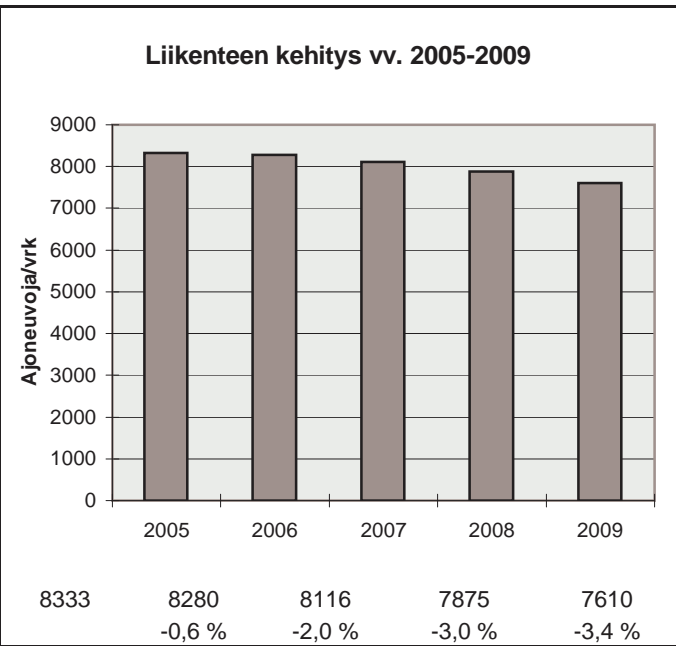

h	q	q/KVL	qras	qras/KVLras
1	1081	14,2 %	91	21,4 %
30	909	11,9 %	65	15,3 %
100	865	11,4 %	59	13,9 %
150	843	11,1 %	57	13,4 %
300	787	10,3 %	52	12,2 %
1000	613	8,1 %	42	9,9 %
5000	253	3,3 %	9	2,1 %

Vuoden 2009 liikennemäärät:

KVL	6266	KVLras	688	Tieosa =	416	Suunta1 =	Kemi
KAVL	5561	KAVLras	844	Etäisyys =	685	Suunta2 =	Oulu
KKVL	7541	KKVLras	720	Kaistoja =	2		

Liikenteen koostumus:

	Ha	Ha+pk	Ha+av	La	Kaip	Kapp	Katp	Kevyet	Raskaat
Arkiliikenne	79,8 %	3,7 %	1,4 %	0,9 %	3,1 %	2,4 %	8,8 %	84,8 %	15,2 %
Koko vuosi	83,3 %	4,3 %	1,4 %	0,9 %	2,4 %	1,7 %	5,9 %	89,0 %	11,0 %

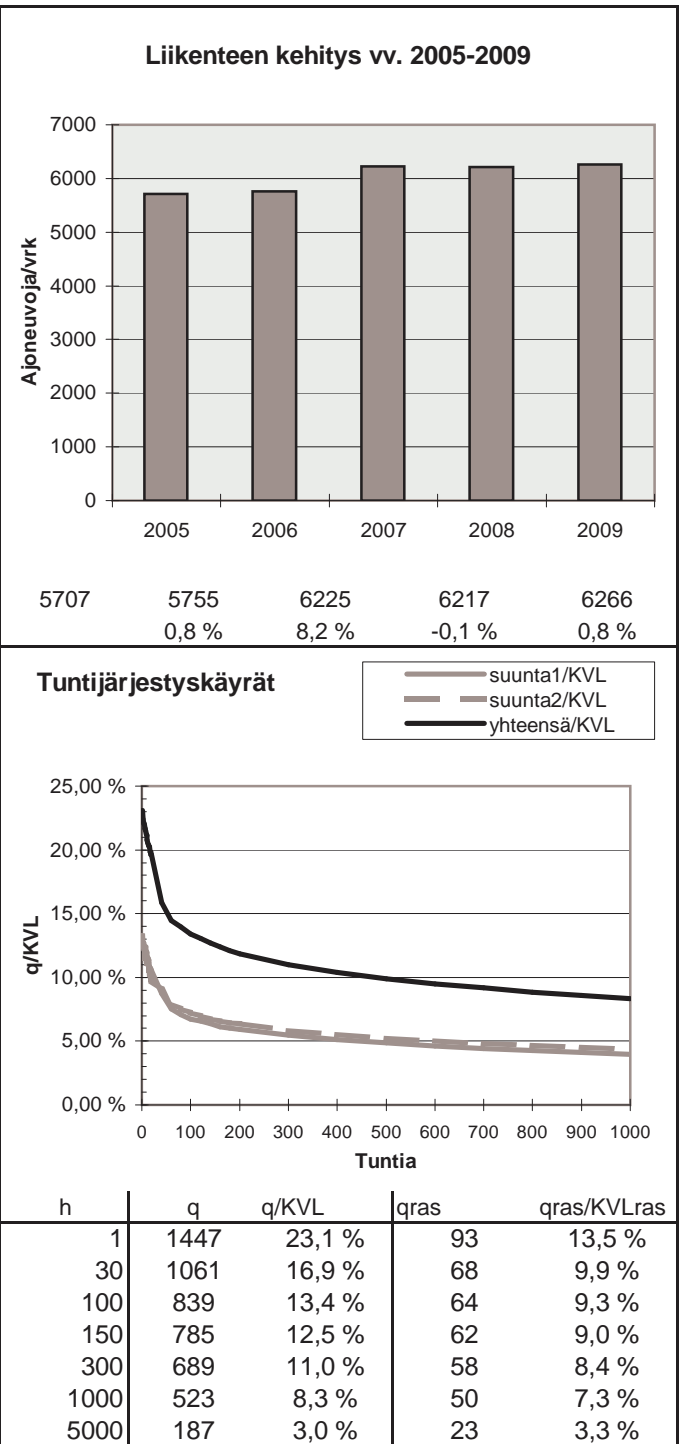
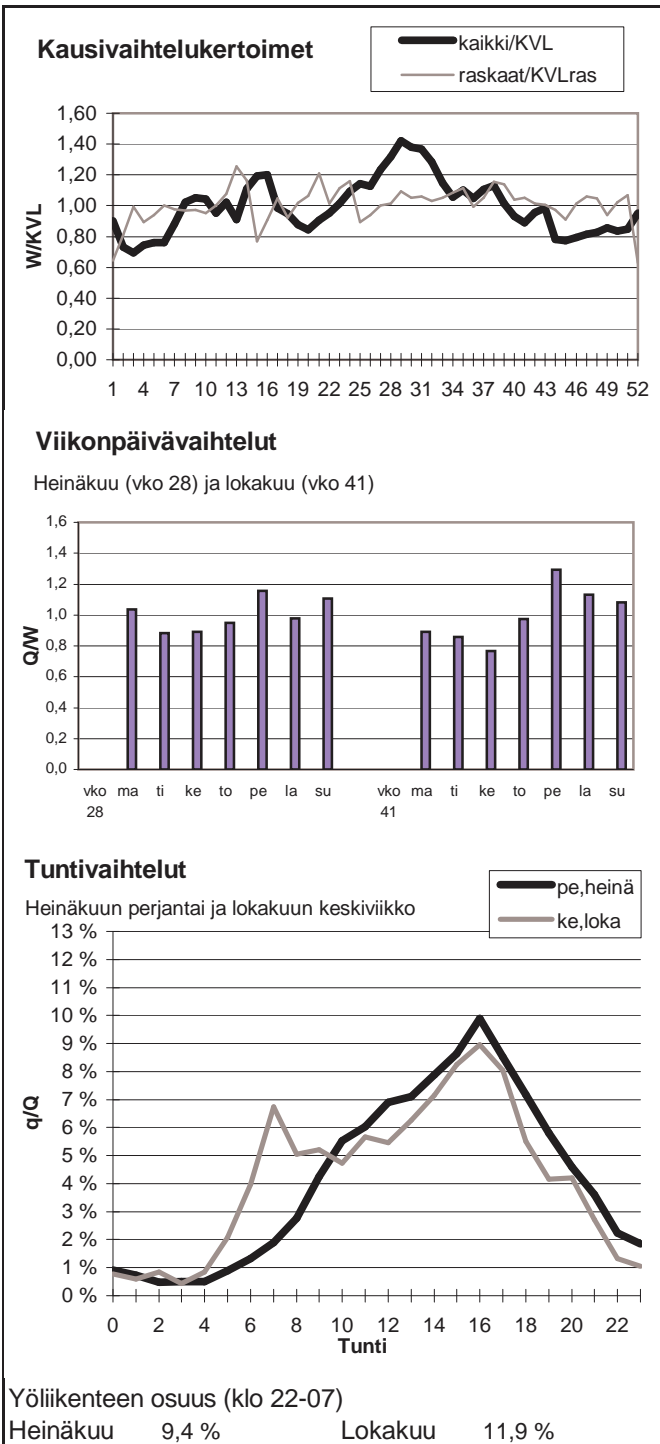

Vuoden 2009 liikennemäärät:

KVL	3269	KVLras	286	Tieosa =	14	Suunta1 =	Kuusamo
KAVL	2763	KAVLras	350	Etäisyys =	4277	Suunta2 =	Oulu
KKVL	3874	KKVLras	292	Kaistoja =	2		

Liikenteen koostumus:

	Ha	Ha+pk	Ha+av	La	Kaip	Kapp	Katp	Kevyet	Raskaat
Arkiliikenne	81,4 %	5,2 %	0,8 %	1,2 %	3,1 %	0,6 %	7,7 %	87,3 %	12,7 %
Koko vuosi	84,3 %	6,1 %	0,9 %	1,0 %	2,4 %	0,4 %	5,0 %	91,3 %	8,7 %

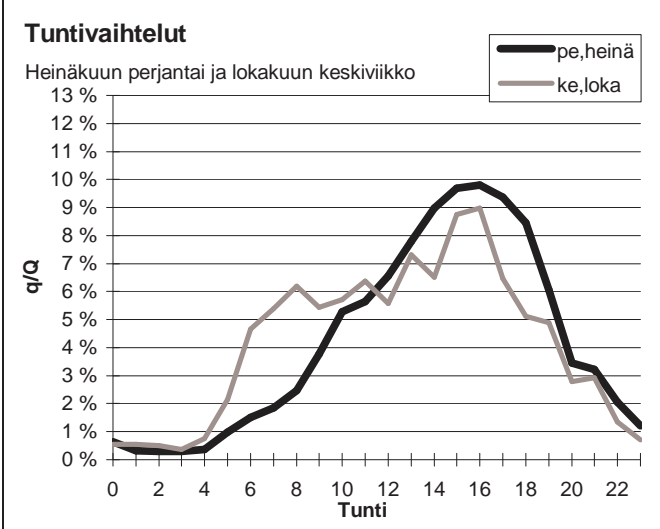
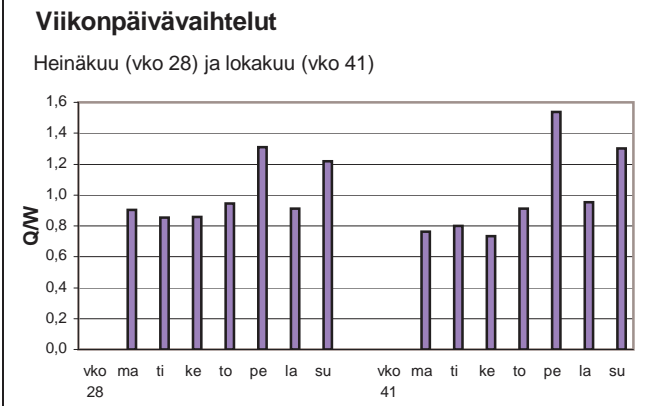
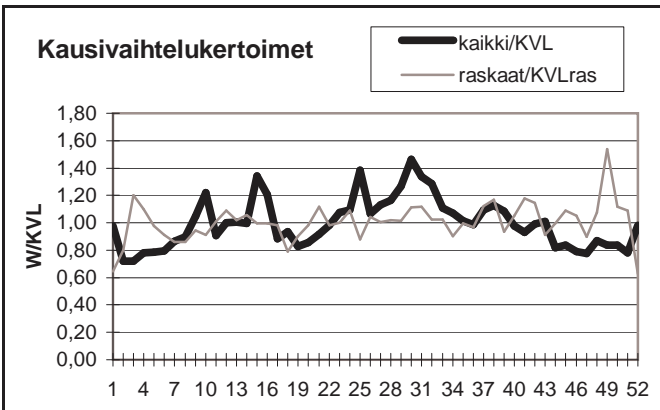

Yöliikenteen osuus (klo 22-07)

Heinäkuu	7,7 %	Lokakuu	11,6 %
----------	-------	---------	--------

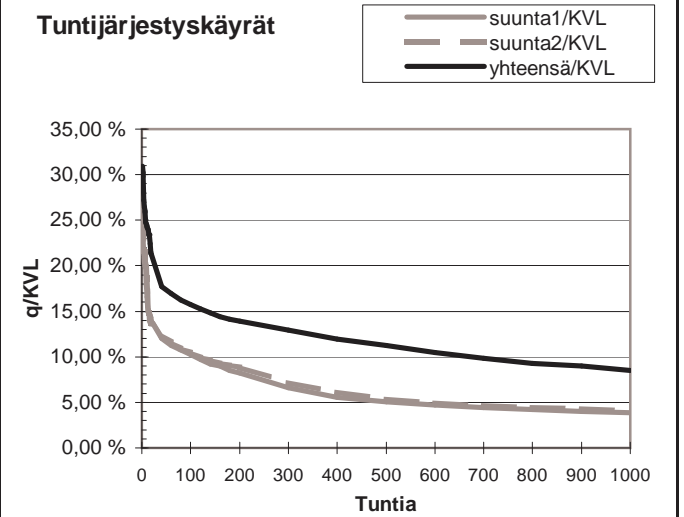
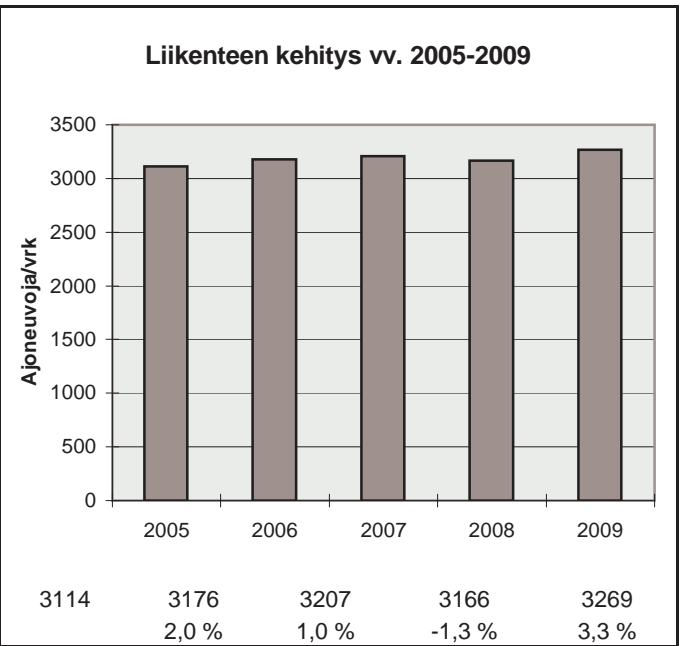

h	q	q/KVL	qras	qras/KVLras
1	1011	30,9 %	45	15,8 %
30	626	19,2 %	33	11,6 %
100	515	15,8 %	30	10,5 %
150	477	14,6 %	29	10,2 %
300	423	12,9 %	26	9,1 %
1000	279	8,5 %	22	7,7 %
5000	89	2,7 %	9	3,2 %

Vuoden 2009 liikennemäärät:

KVL	14239	KVLras	1009	Tieosa =	405	Suunta1 =	Kemi
KAVL	14783	KAVLras	1257	Etäisyys =	1508	Suunta2 =	Oulu
KKVL	15200	KKVLras	1031	Kaistoja =	2		

Liikenteen koostumus:

	Ha	Ha+pk	Ha+av	La	Kaip	Kapp	Katp	Kevyet	Raskaat
Arkiliikenne	88,4 %	2,6 %	0,6 %	0,5 %	2,2 %	1,0 %	4,7 %	91,5 %	8,5 %
Koko vuosi	89,3 %	3,0 %	0,6 %	0,5 %	1,9 %	0,9 %	3,8 %	92,9 %	7,1 %

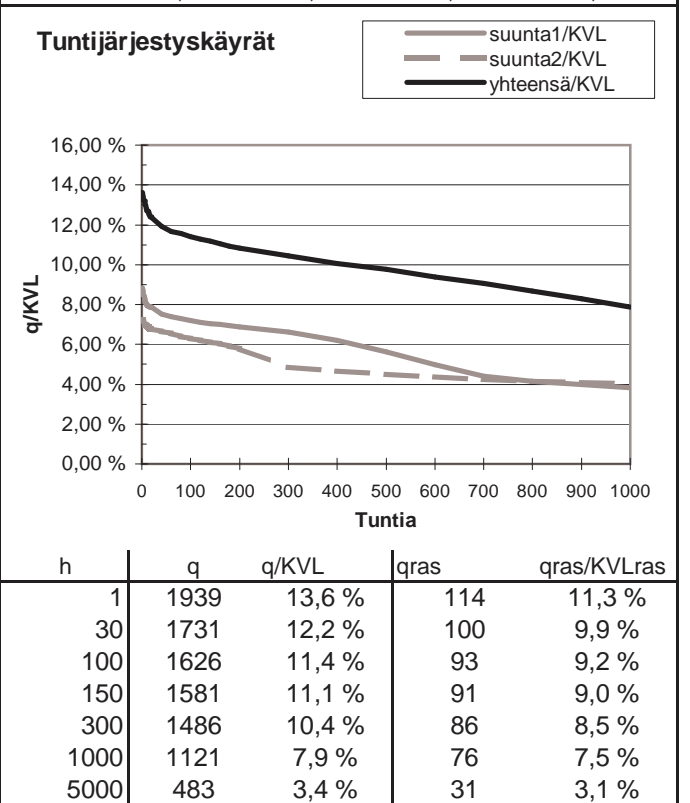
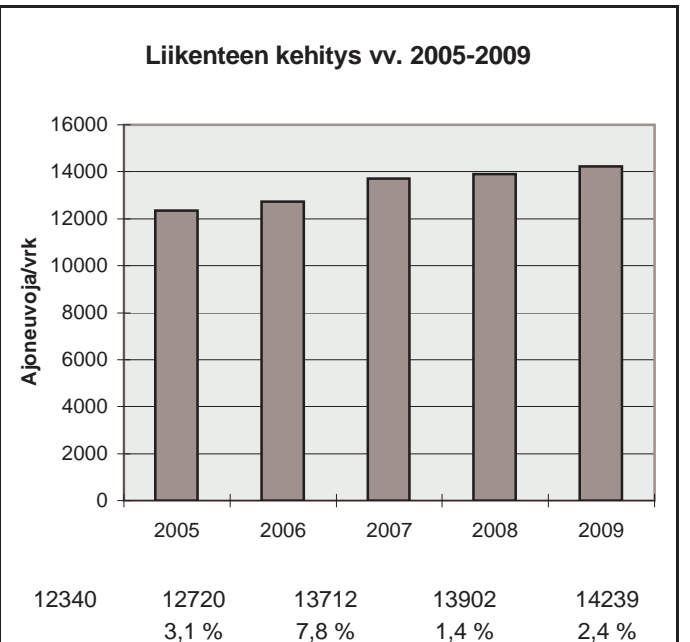
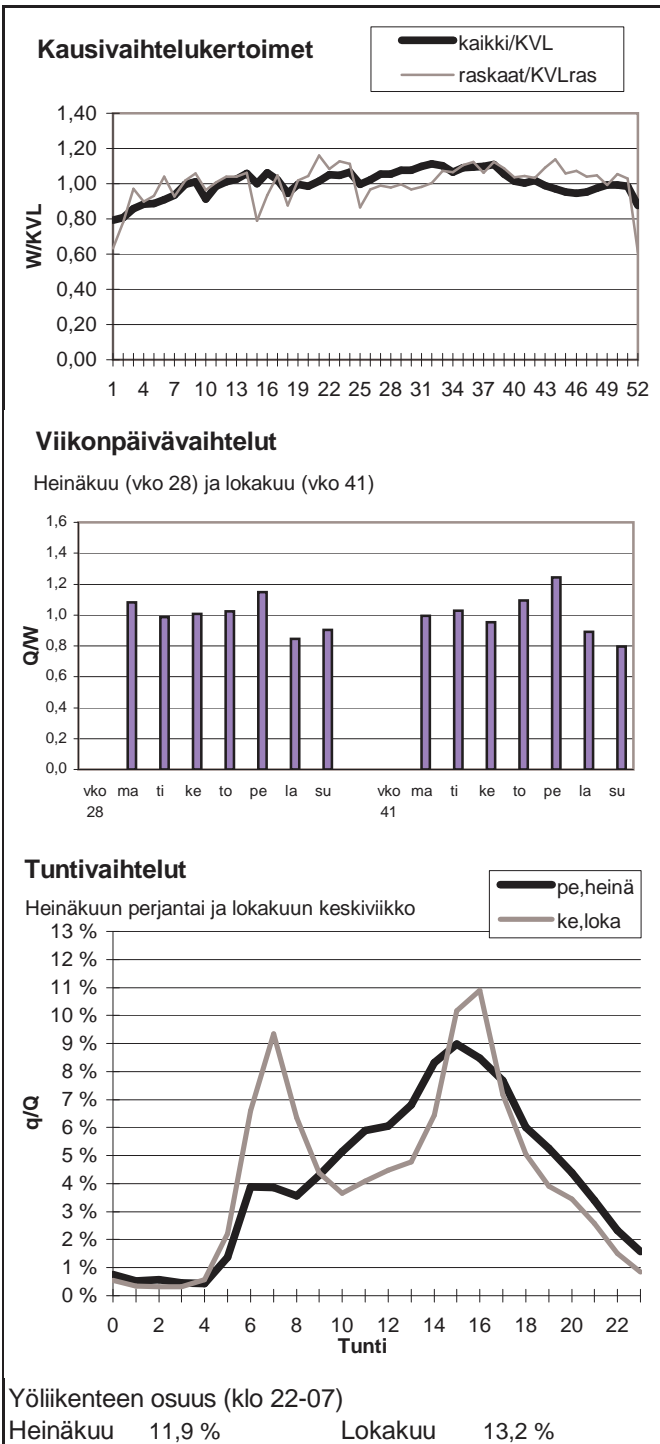

Vuoden 2009 liikennemäärät:

KVL	2234	KVLras	205	Tieosa =	22	Suunta1 =	Kuusamo
KAVL	1858	KAVLras	253	Etäisyys =	3706	Suunta2 =	Oulu
KKVL	2547	KKVLras	202	Kaistoja =	2		

Liikenteen koostumus:

	Ha	Ha+pk	Ha+av	La	Kaip	Kapp	Katp	Kevyet	Raskaat
Arkiliikenne	80,1 %	5,4 %	0,8 %	1,2 %	3,6 %	0,5 %	8,4 %	86,4 %	13,6 %
Koko vuosi	83,8 %	6,2 %	0,9 %	0,9 %	2,7 %	0,3 %	5,2 %	90,8 %	9,2 %

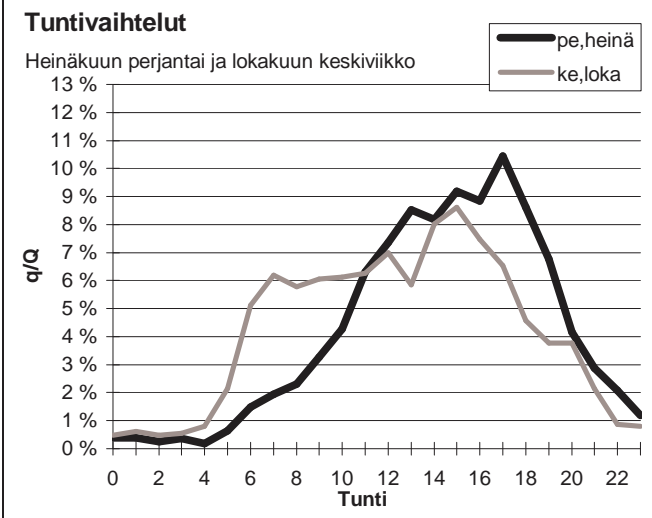
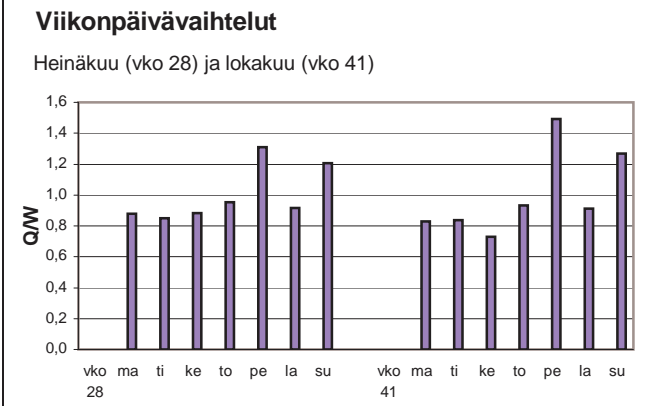
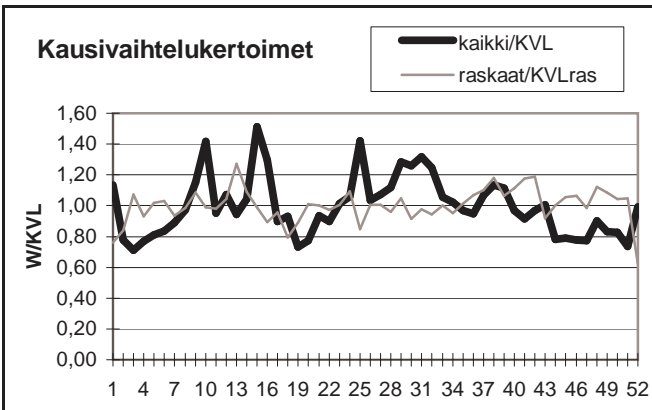

Yöliikenteen osuus (klo 22-07)

Heinäkuu	7,0 %	Lokakuu	11,8 %
----------	-------	---------	--------

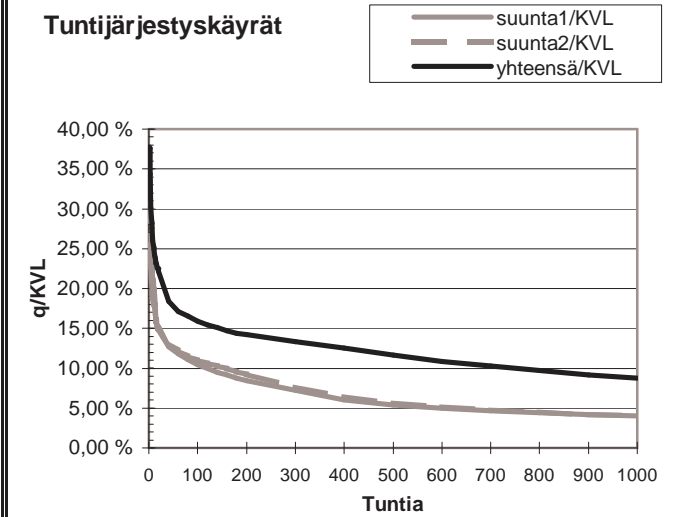
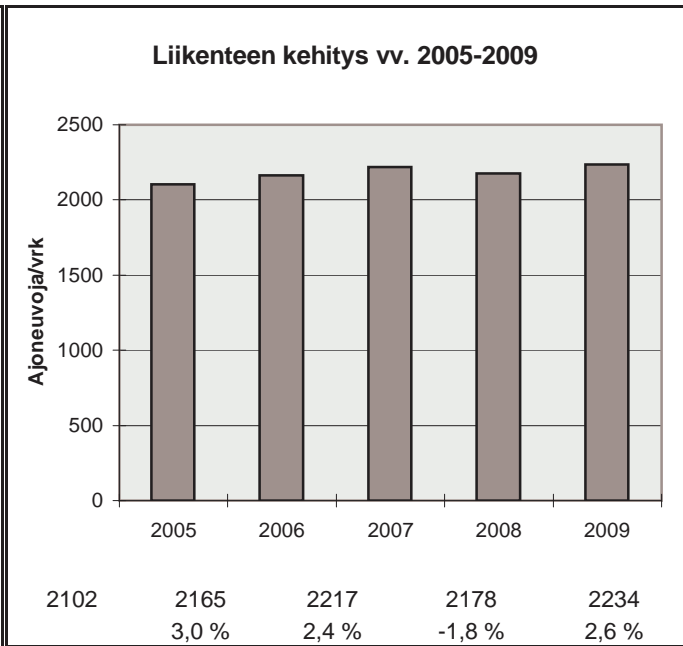

h	q	q/KVL	qras	qras/KVLras
1	843	37,7 %	28	13,7 %
30	438	19,6 %	24	11,7 %
100	356	15,9 %	22	10,7 %
150	333	14,9 %	21	10,2 %
300	298	13,3 %	20	9,8 %
1000	195	8,7 %	16	7,8 %
5000	60	2,7 %	6	2,9 %

Vuoden 2009 liikennemäärät:

KVL	868	KVLras	92	Tieosa =	7	Suunta1 =	Pulkkila
KAVL	886	KAVLras	124	Etäisyys =	1583	Suunta2 =	Raahе
KKVL	975	KKVLras	104	Kaistoja =	2		

Liikenteen koostumus:

	Ha	Ha+pk	Ha+av	La	Kaip	Kapp	Katp	Keyyet	Raskaat
Arkiliikenne	82,2 %	3,2 %	0,6 %	1,1 %	3,8 %	1,2 %	7,8 %	86,0 %	14,0 %
Koko vuosi	85,2 %	3,5 %	0,7 %	1,0 %	3,1 %	0,9 %	5,7 %	89,4 %	10,6 %

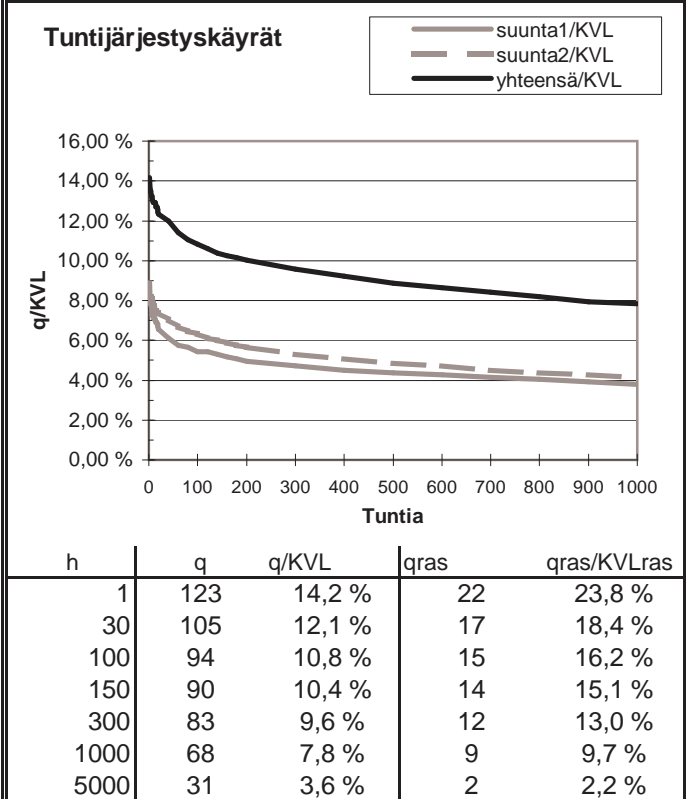
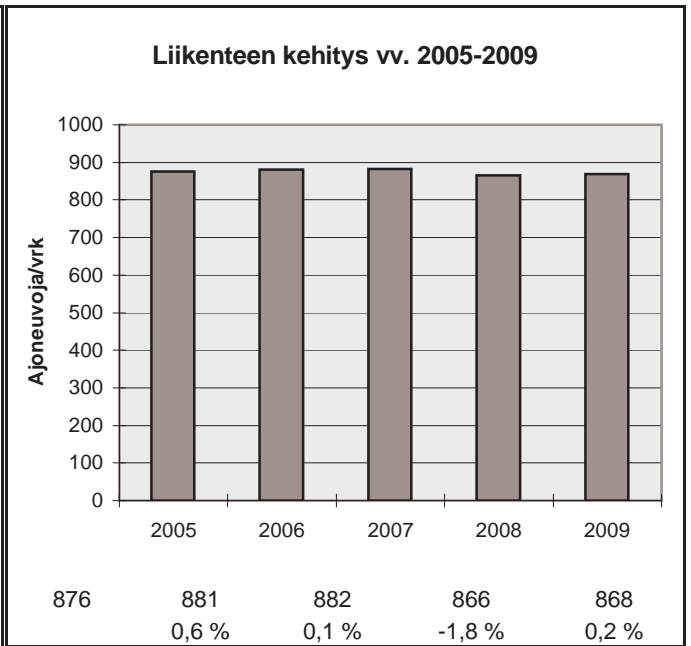
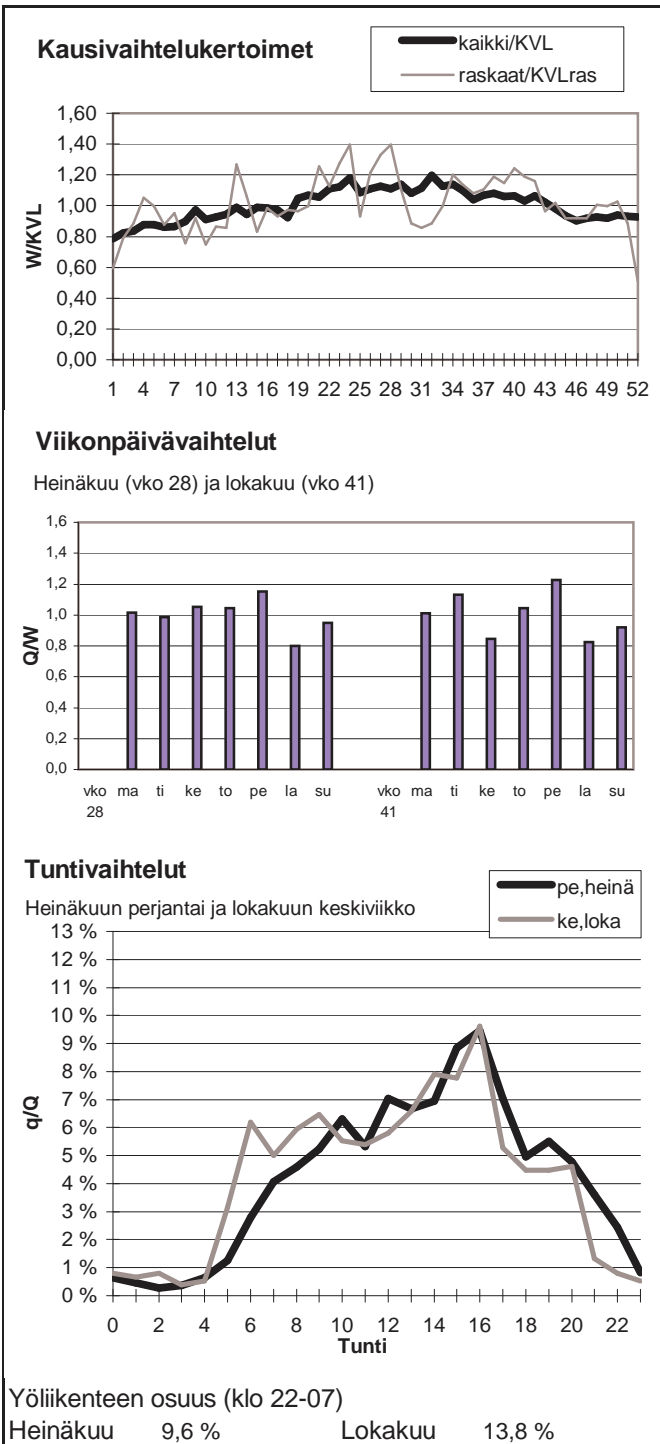

Vuoden 2009 liikennemäärät:

KVL	2216	KVLras	104	Tieosa =	355	Suunta1 =	Kuusamo
KAVL	2120	KAVLras	130	Etäisyys =	5106	Suunta2 =	Kajaani
KKVL	2404	KKVLras	98	Kaistoja =	2		

Liikenteen koostumus:

	Ha	Ha+pk	Ha+av	La	Kaip	Kapp	Katp	Kevyet	Raskaat
Arkiliikenne	89,3 %	4,0 %	0,5 %	0,7 %	2,0 %	0,3 %	3,1 %	93,9 %	6,1 %
Koko vuosi	90,6 %	4,2 %	0,5 %	0,6 %	1,6 %	0,3 %	2,2 %	95,3 %	4,7 %

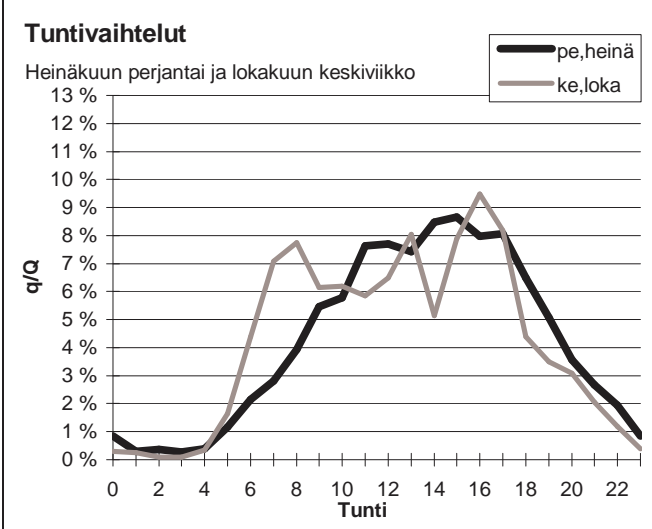
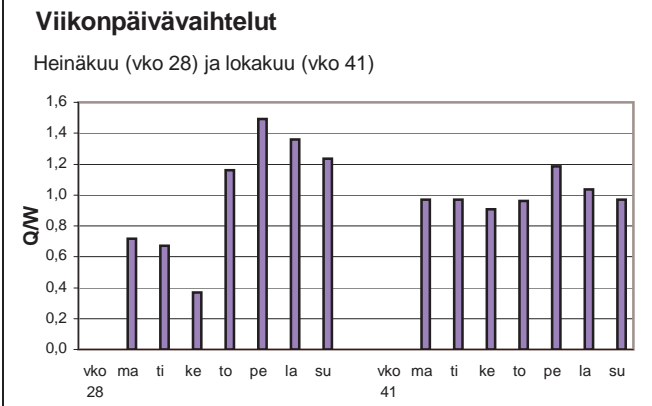
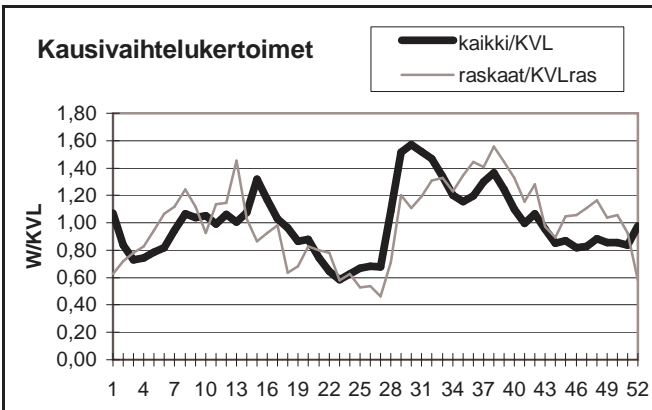

Yöliikenteen osuus (klo 22-07)

Heinäkuu	8,3 %	Lokakuu	8,7 %
----------	-------	---------	-------

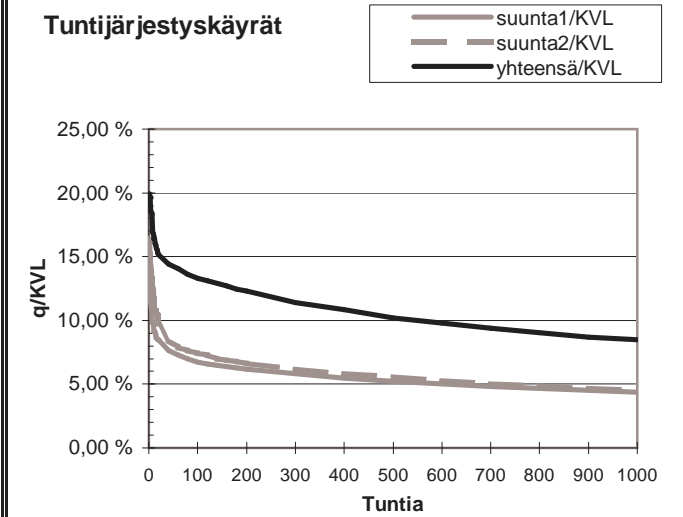
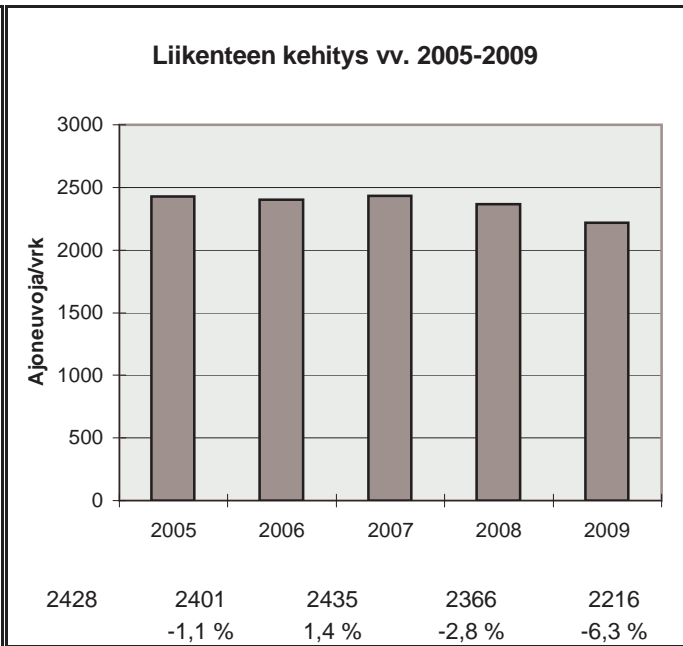

h	q	q/KVL	qras	qras/KVLras
1	442	19,9 %	25	24,1 %
30	328	14,8 %	18	17,3 %
100	295	13,3 %	16	15,4 %
150	284	12,8 %	15	14,4 %
300	253	11,4 %	13	12,5 %
1000	188	8,5 %	10	9,6 %
5000	69	3,1 %	3	2,9 %

Vuoden 2009 liikennemäärät:

KVL	4744	KVLras	430	Tieosa =	438	Suunta1 =	Oulu
KAVL	4789	KAVLras	549	Etäisyys =	1905	Suunta2 =	Raahe
KKVL	5467	KKVLras	464	Kaistoja =	2		

Liikenteen koostumus:

	Ha	Ha+pk	Ha+av	La	Kaip	Kapp	Katp	Kevyet	Raskaat
Arkiliikenne	85,0 %	2,9 %	0,6 %	0,7 %	3,0 %	1,5 %	6,3 %	88,5 %	11,5 %
Koko vuosi	86,8 %	3,4 %	0,7 %	0,7 %	2,5 %	1,1 %	4,8 %	90,9 %	9,1 %

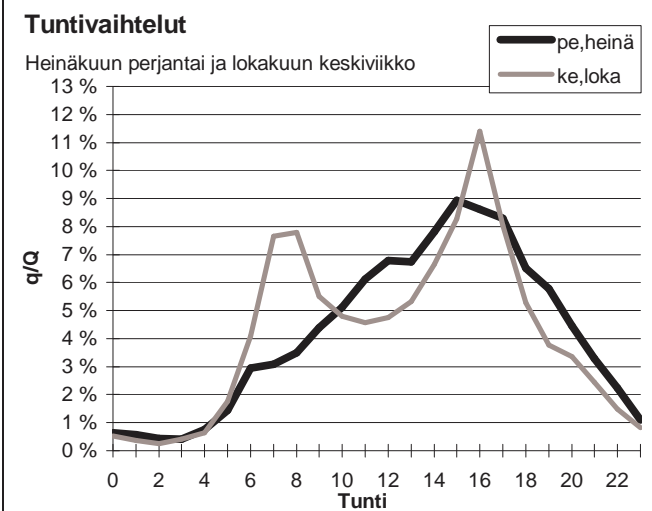
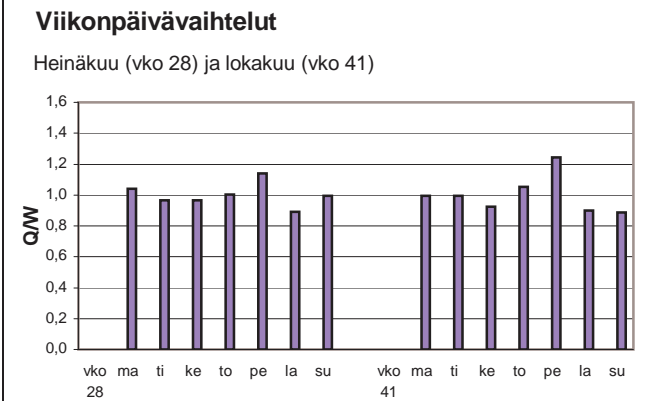
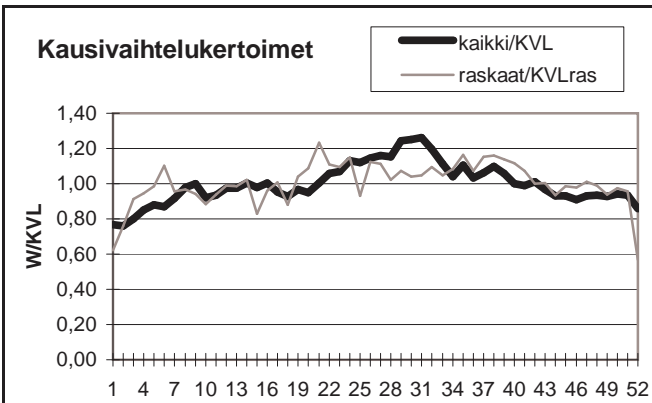

Yöliikenteen osuus (klo 22-07)

Heinäkuu	10,5 %	Lokakuu	10,4 %
----------	--------	---------	--------

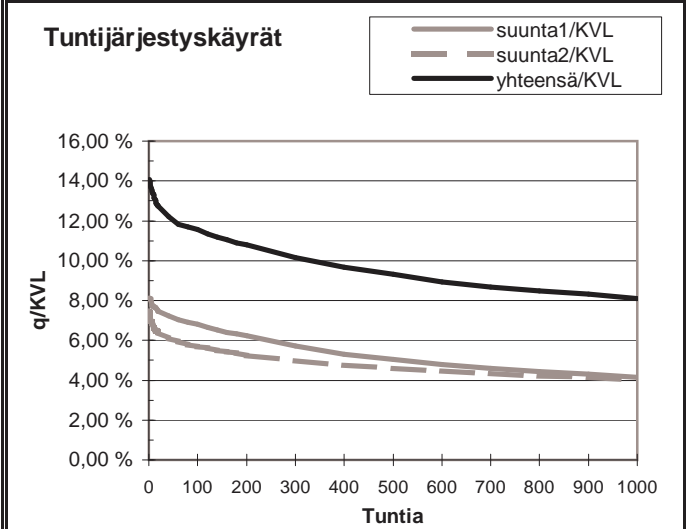
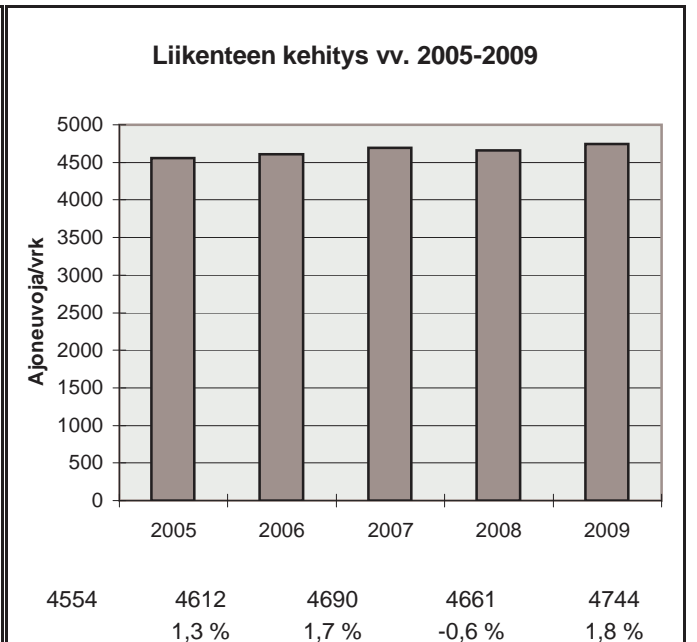

h	q	q/KVL	qras	qras/KVLras
1	668	14,1 %	58	13,5 %
30	587	12,4 %	48	11,2 %
100	548	11,6 %	44	10,2 %
150	527	11,1 %	43	10,0 %
300	481	10,1 %	40	9,3 %
1000	384	8,1 %	34	7,9 %
5000	160	3,4 %	13	3,0 %

Vuoden 2009 liikennemäärät:

KVL	5753	KVLras	706	Tieosa =	362	Suunta1 =	Oulu
KAVL	5390	KAVLras	875	Etäisyys =	1489	Suunta2 =	Temmes
KKVL	6779	KKVLras	730	Kaistoja =	2		

Liikenteen koostumus:

	Ha	Ha+pk	Ha+av	La	Kaip	Kapp	Katp	Kevyet	Raskaat
Arkiliikenne	79,4 %	3,6 %	0,7 %	1,7 %	2,7 %	2,0 %	9,9 %	83,8 %	16,2 %
Koko vuosi	82,9 %	4,0 %	0,7 %	1,5 %	2,1 %	1,5 %	7,1 %	87,7 %	12,3 %

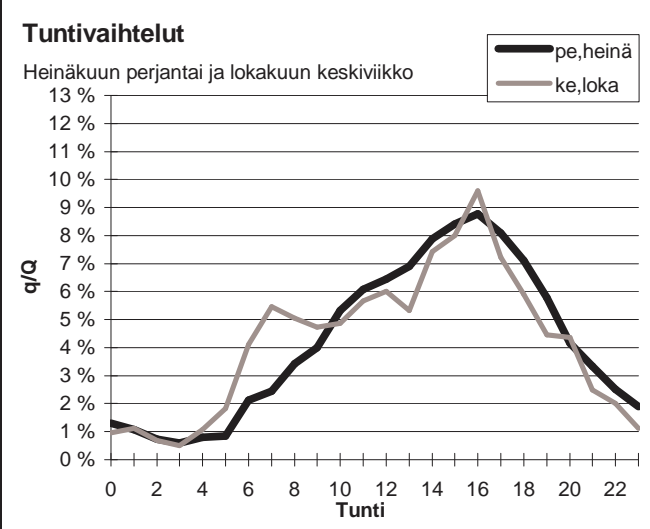
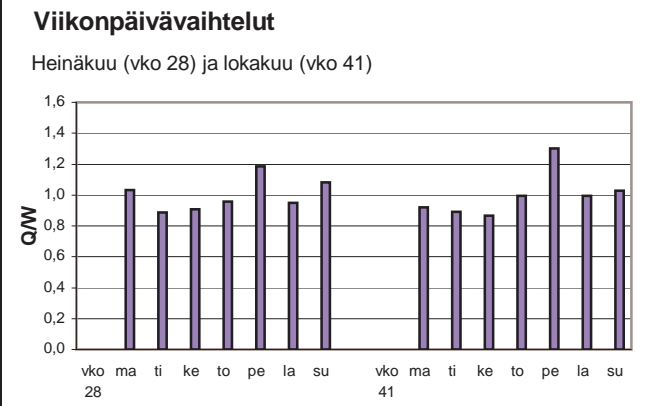
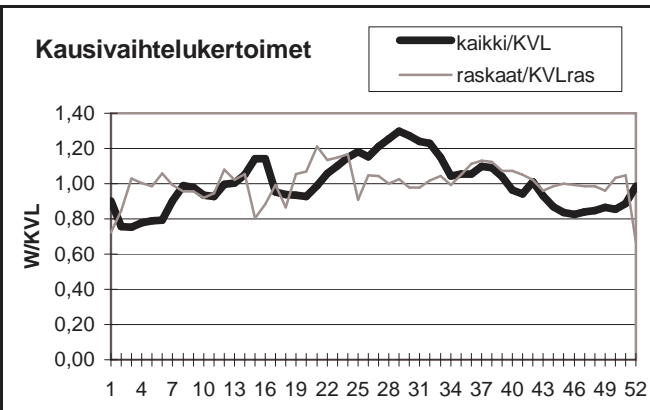

Yöliikenteen osuus (klo 22-07)

Heinäkuu	11,9 %	Lokakuu	13,4 %
----------	--------	---------	--------

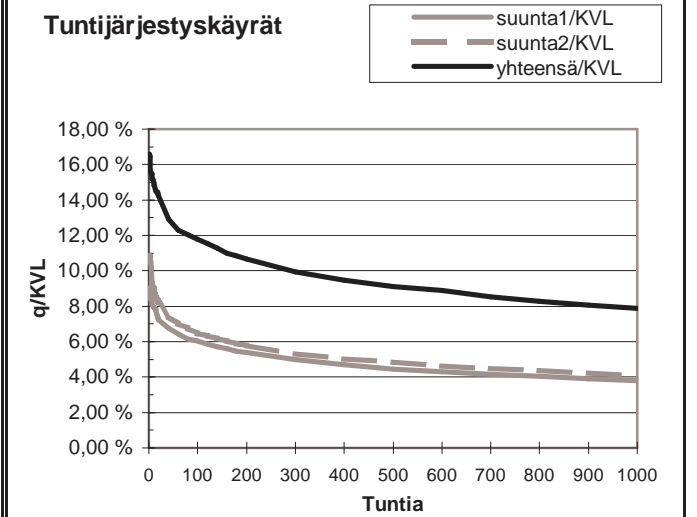
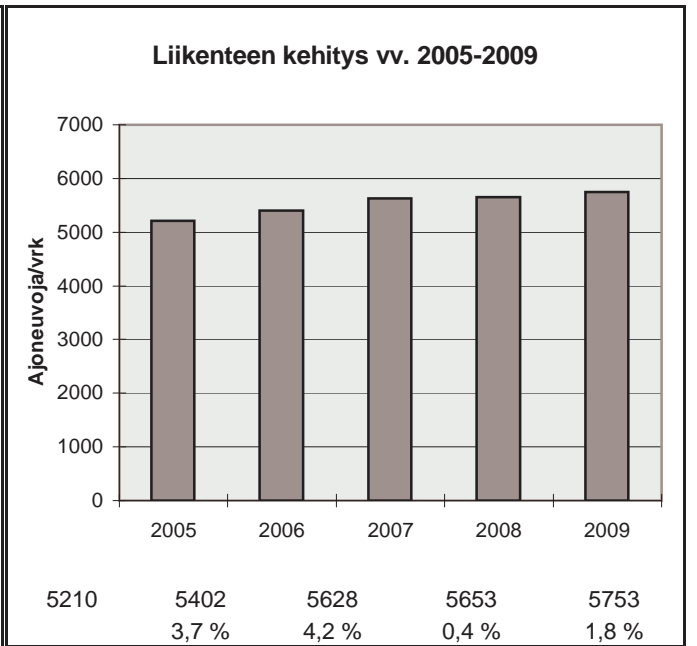

h	q	q/KVL	qras	qras/KVLras
1	955	16,6 %	81	11,5 %
30	776	13,5 %	65	9,2 %
100	677	11,8 %	61	8,6 %
150	644	11,2 %	59	8,4 %
300	571	9,9 %	55	7,8 %
1000	453	7,9 %	48	6,8 %
5000	191	3,3 %	25	3,5 %

Vuoden 2009 liikennemäärät:

KVL	45528	KVLras	2565	Tieosa =	401	Suunta1 =	Kemi
KAVL	50694	KAVLras	3266	Etäisyys =	1657	Suunta2 =	Kempele
KKVL	44429	KKVLras	2692	Kaistoja =	4		

Liikenteen koostumus:

	Ha	Ha+pk	Ha+av	La	Kaip	Kapp	Katp	Kevyet	Raskaat
Arkiliikenne	90,7 %	2,4 %	0,4 %	0,4 %	3,0 %	0,5 %	2,6 %	93,6 %	6,4 %
Koko vuosi	91,3 %	2,6 %	0,4 %	0,4 %	2,6 %	0,5 %	2,2 %	94,4 %	5,6 %

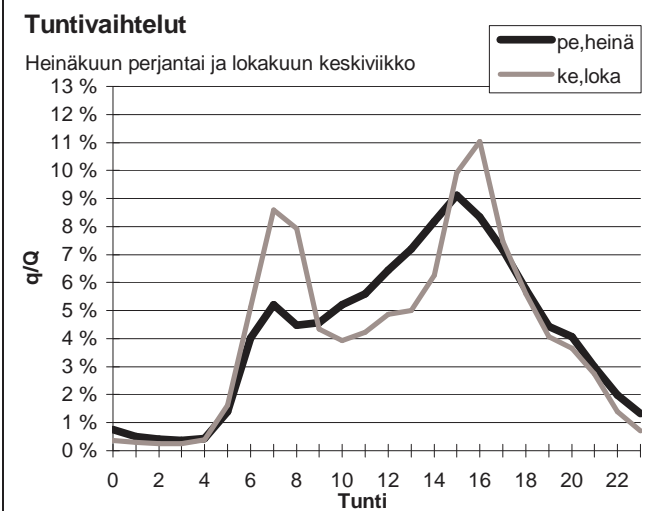
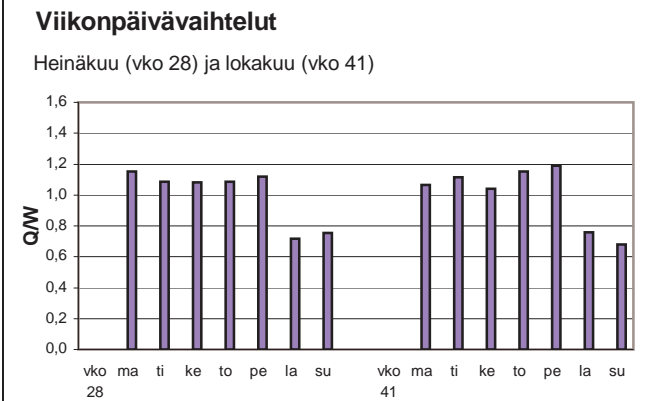
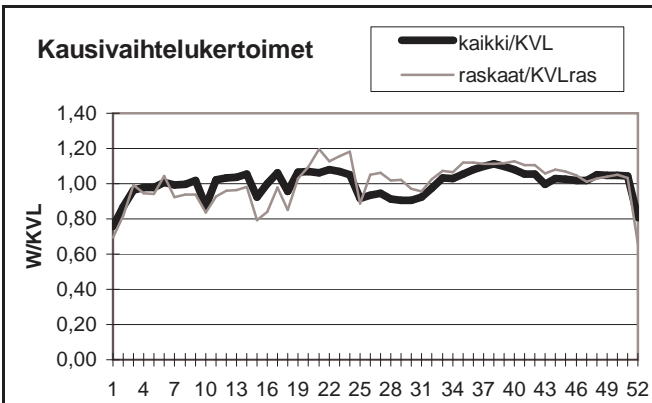

Yöliikenteen osuus (klo 22-07)

Heinäkuu	11,2 %	Lokakuu	10,4 %
----------	--------	---------	--------

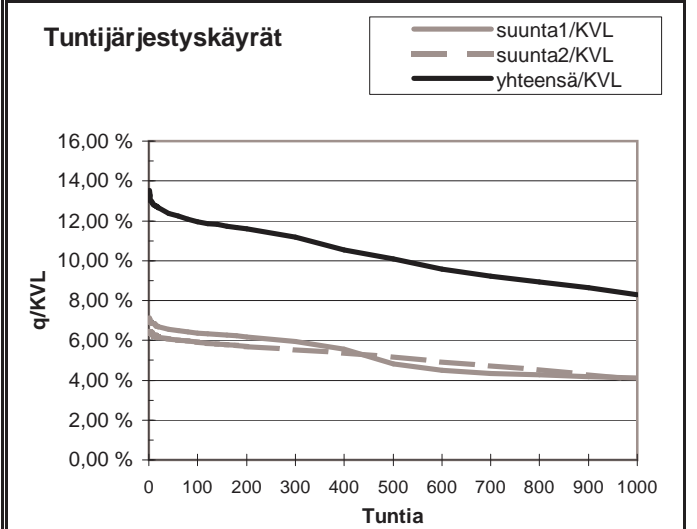
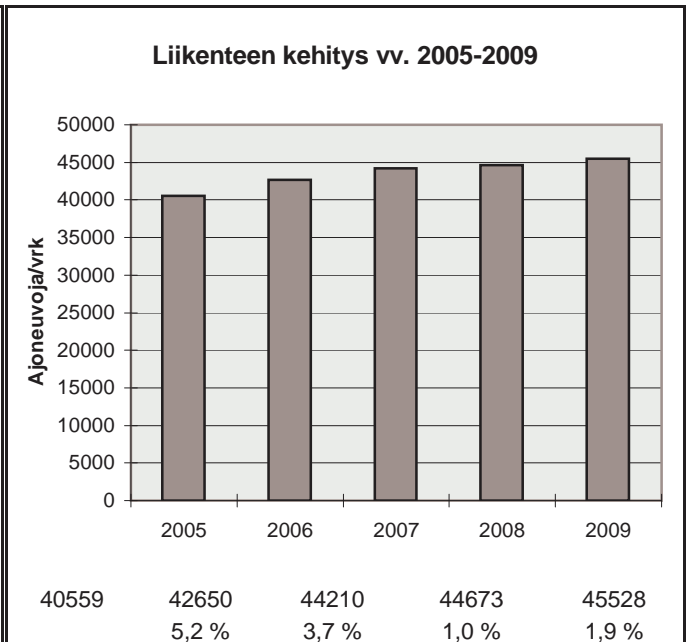

h	q	q/KVL	qras	qras/KVLras
1	6165	13,5 %	293	11,4 %
30	5683	12,5 %	273	10,6 %
100	5448	12,0 %	258	10,1 %
150	5365	11,8 %	253	9,9 %
300	5084	11,2 %	243	9,5 %
1000	3773	8,3 %	216	8,4 %
5000	1486	3,3 %	66	2,6 %

Vuoden 2009 liikennemäärät:

KVL	31176	KVLras	1451	Tieosa =	403	Suunta1 =	KEMI
KAVL	34317	KAVLras	1816	Etäisyys =	844	Suunta2 =	OULU
KKVL	30921	KKVLras	1445	Kaistoja =	4		

Liikenteen koostumus:

	Ha	Ha+pk	Ha+av	La	Kaip	Kapp	Katp	Kevyet	Raskaat
Arkiliikenne	92,6 %	1,8 %	0,3 %	0,3 %	2,2 %	0,5 %	2,2 %	94,7 %	5,3 %
Koko vuosi	92,9 %	2,1 %	0,3 %	0,3 %	2,0 %	0,5 %	1,9 %	95,3 %	4,7 %

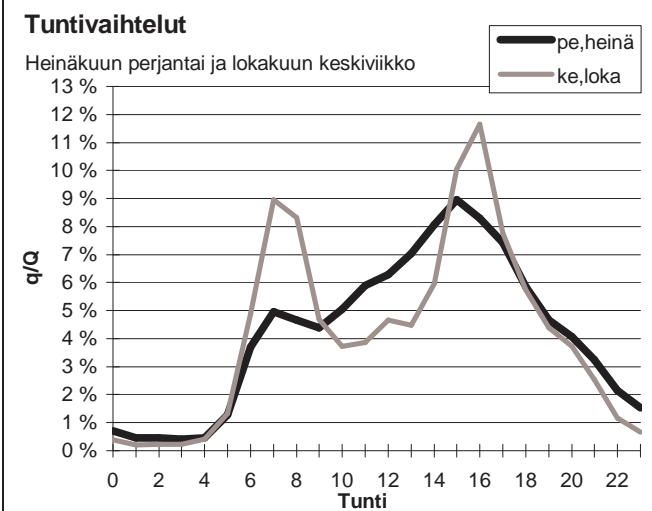
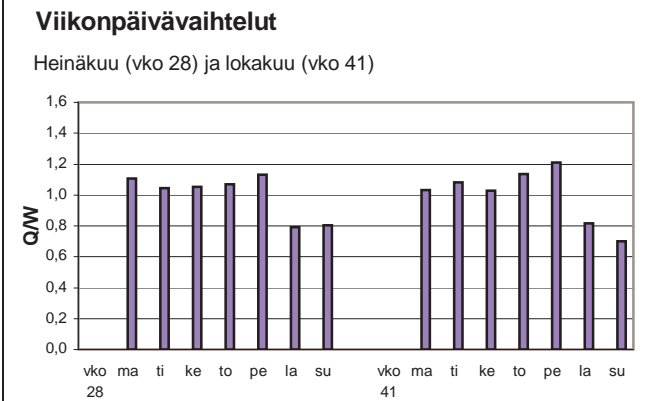
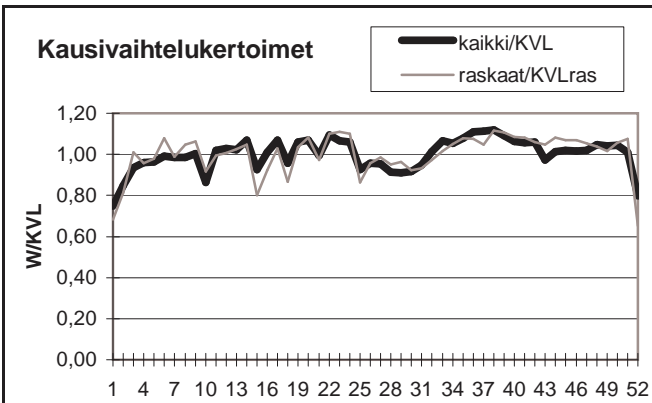

Yöliikenteen osuus (klo 22-07)

Heinäkuu	11,2 %	Lokakuu	9,5 %
----------	--------	---------	-------

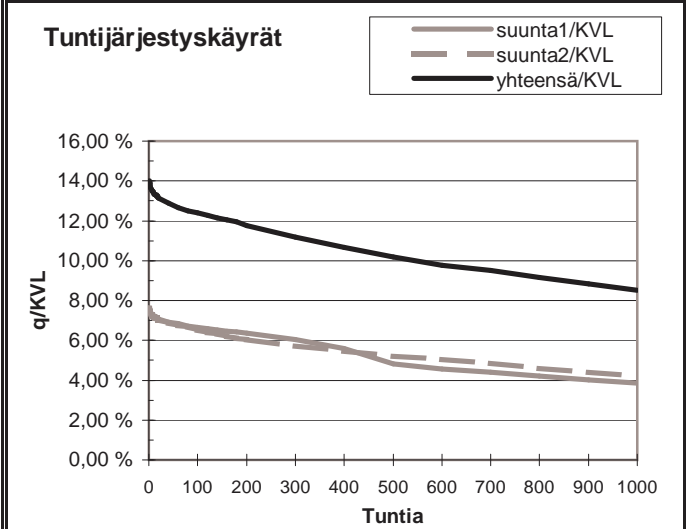
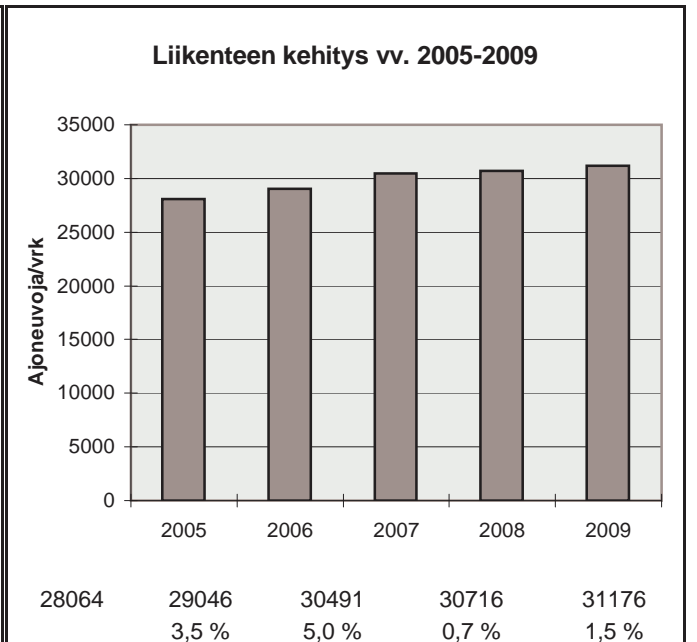

h	q	q/KVL	qras	qras/KVLras
1	4370	14,0 %	155	10,7 %
30	4059	13,0 %	143	9,9 %
100	3869	12,4 %	135	9,3 %
150	3768	12,1 %	132	9,1 %
300	3481	11,2 %	126	8,7 %
1000	2650	8,5 %	113	7,8 %
5000	1029	3,3 %	42	2,9 %

Vuoden 2009 liikennemäärät:

KVL	13564	KVLras	385	Tieosa =	2	Suunta1 =	Lentokenttä
KAVL	14992	KAVLras	502	Etäisyys =	1700	Suunta2 =	Oulu
KKVL	13296	KKVLras	371	Kaistoja =	2		

Liikenteen koostumus:

	Ha	Ha+pk	Ha+av	La	Kaip	Kapp	Katp	Kevyet	Raskaat
Arkiliikenne	94,8 %	1,7 %	0,2 %	0,6 %	1,8 %	0,2 %	0,8 %	96,6 %	3,4 %
Koko vuosi	95,3 %	1,8 %	0,1 %	0,6 %	1,5 %	0,1 %	0,6 %	97,2 %	2,8 %

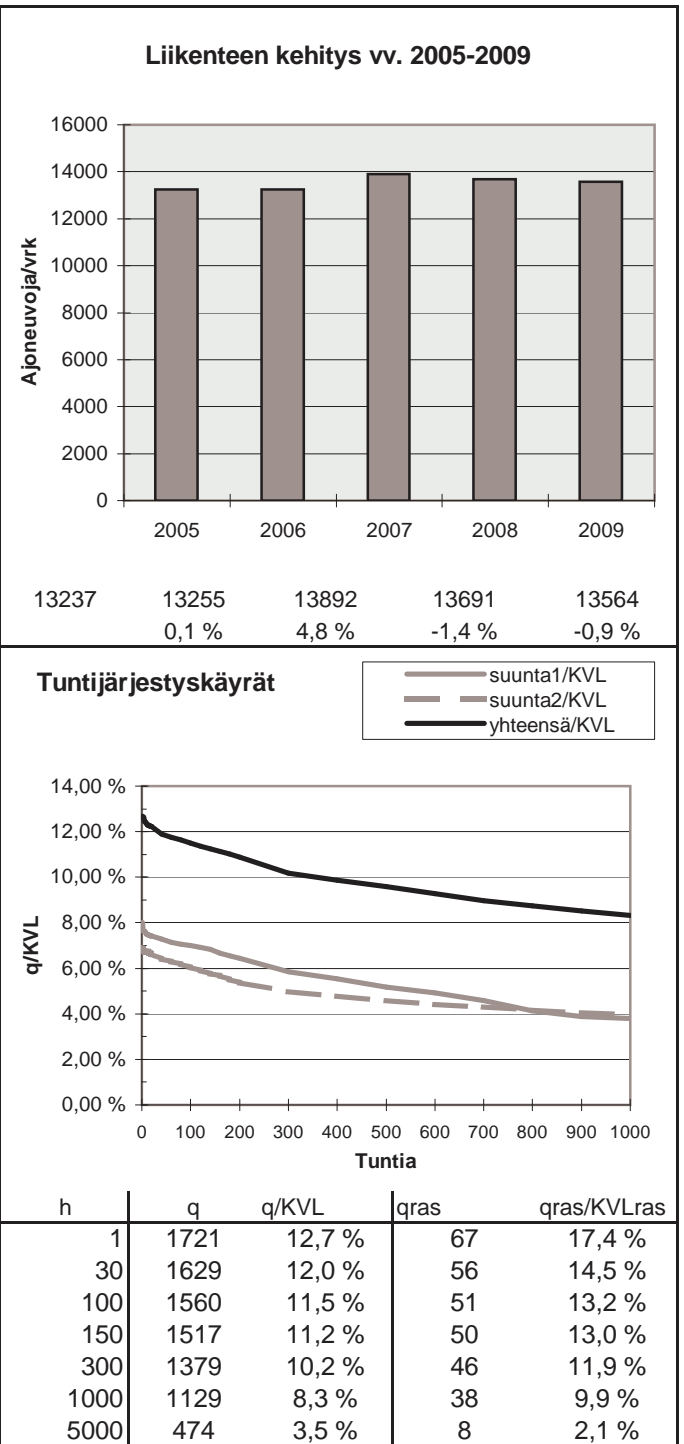
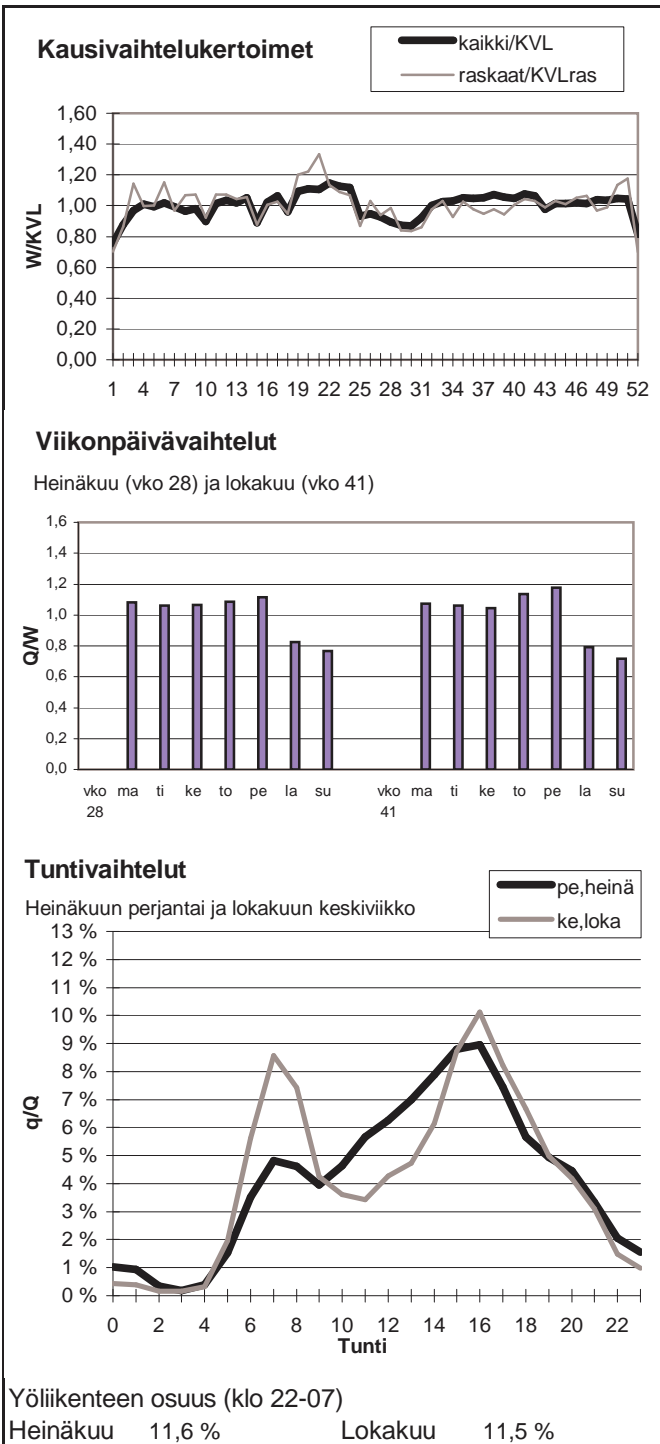

Vuoden 2009 liikennemäärät:

KVL	12541	KVLras	614	Tieosa = 2	Suunta1 = Kajaani
KAVL	13719	KAVLras	773	Etäisyys = 2500	Suunta2 = Oulu
KKVL	12373	KKVLras	572	Kaistoja = 2	

Liikenteen koostumus:

	Ha	Ha+pk	Ha+av	La	Kaip	Kapp	Katp	Kevyet	Raskaat
Arkiliikenne	92,2 %	1,9 %	0,3 %	0,5 %	2,5 %	0,3 %	2,3 %	94,4 %	5,6 %
Koko vuosi	92,8 %	2,0 %	0,3 %	0,5 %	2,2 %	0,3 %	2,0 %	95,1 %	4,9 %

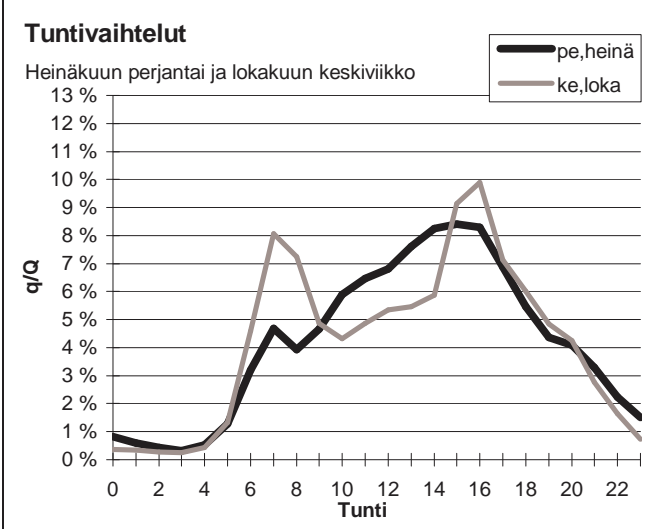
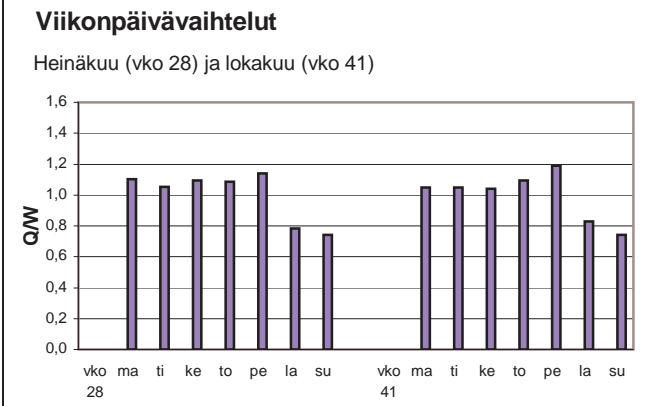
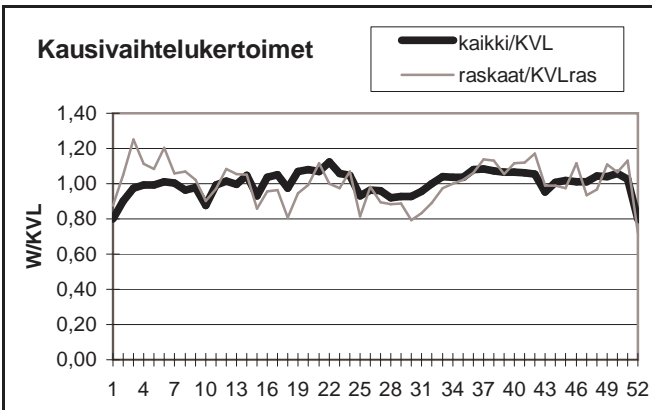

Yöliikenteen osuus (klo 22-07)

Heinäkuu	10,9 %	Lokakuu	10,0 %
----------	--------	---------	--------

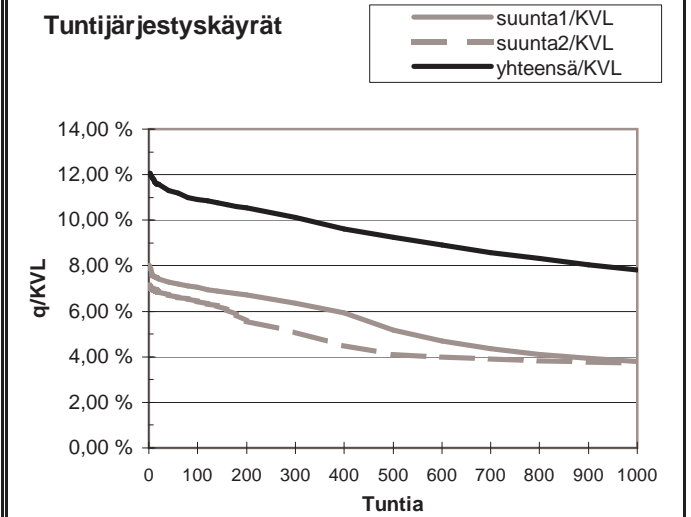
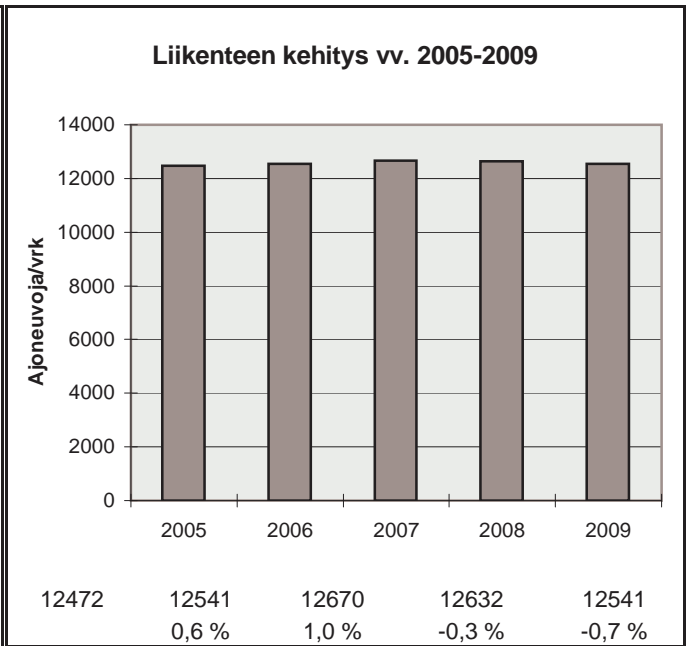

h	q	q/KVL	qras	qras/KVLras
1	1512	12,1 %	82	13,4 %
30	1435	11,4 %	71	11,6 %
100	1367	10,9 %	67	10,9 %
150	1344	10,7 %	65	10,6 %
300	1269	10,1 %	61	9,9 %
1000	980	7,8 %	51	8,3 %
5000	426	3,4 %	16	2,6 %

Vuoden 2009 liikennemäärät:

KVL	14153	KVLras	1315	Tieosa =	363	Suunta1 =	Oulu
KAVL	13993	KAVLras	1611	Etäisyys =	3300	Suunta2 =	Helsinki
KKVL	16105	KKVLras	1382	Kaistoja =	4		

Liikenteen koostumus:

	Ha	Ha+pk	Ha+av	La	Kaip	Kapp	Katp	Kevyet	Raskaat
Arkiliikenne	85,0 %	2,8 %	0,7 %	0,5 %	2,9 %	1,4 %	6,7 %	88,5 %	11,5 %
Koko vuosi	86,8 %	3,2 %	0,7 %	0,6 %	2,5 %	1,1 %	5,1 %	90,7 %	9,3 %

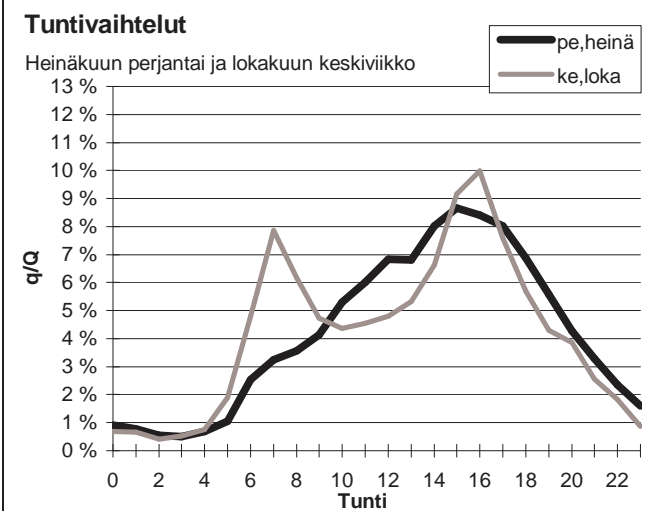
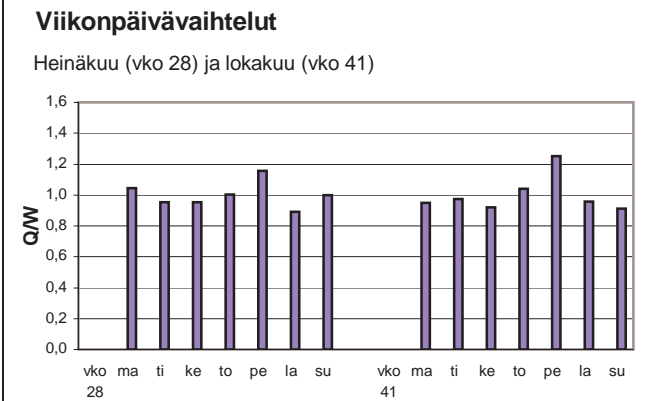
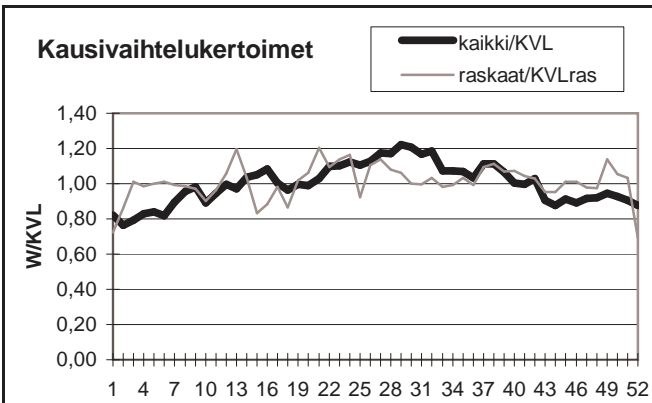

Yöliikenteen osuus (klo 22-07)

Heinäkuu	11,0 %	Lokakuu	12,4 %
----------	--------	---------	--------

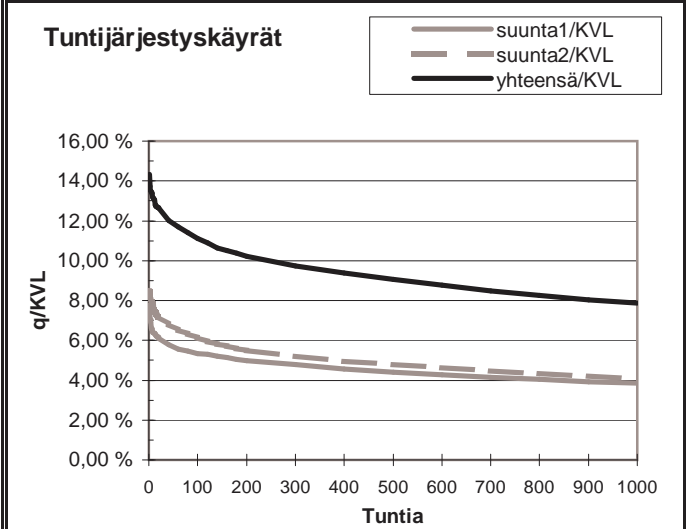
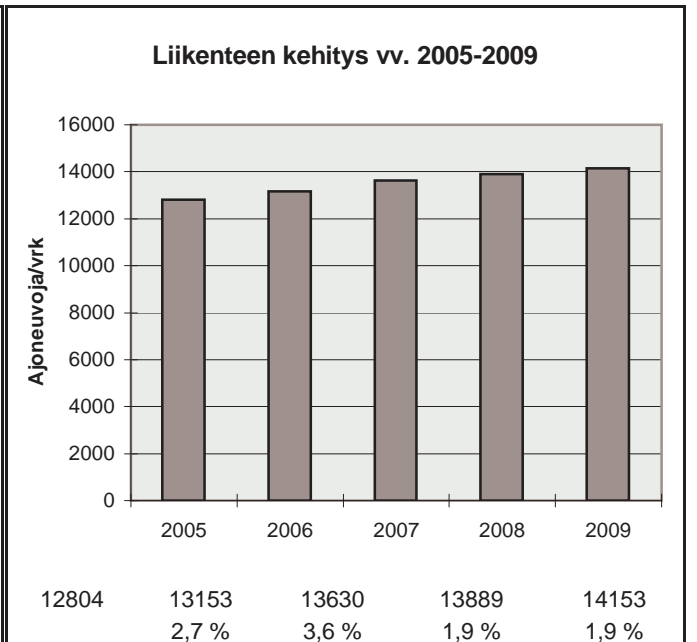

h	q	q/KVL	qras	qras/KVLras
1	2026	14,3 %	140	10,6 %
30	1742	12,3 %	115	8,7 %
100	1571	11,1 %	109	8,3 %
150	1500	10,6 %	106	8,1 %
300	1376	9,7 %	101	7,7 %
1000	1113	7,9 %	90	6,8 %
5000	493	3,5 %	45	3,4 %

Vuoden 2009 liikennemäärät:

KVL	32355	KVLras	1435	Tieosa =	402	Suunta1 =	Kemi
KAVL	35718	KAVLras	1815	Etäisyys =	862	Suunta2 =	Helsinki
KKVL	30322	KKVLras	1488	Kaistoja =	4		

Liikenteen koostumus:

	Ha	Ha+pk	Ha+av	La	Kaip	Kapp	Katp	Kevyet	Raskaat
Arkiliikenne	93,0 %	1,7 %	0,3 %	0,2 %	2,0 %	0,5 %	2,4 %	94,9 %	5,1 %
Koko vuosi	93,3 %	2,0 %	0,3 %	0,2 %	1,7 %	0,5 %	2,1 %	95,6 %	4,4 %

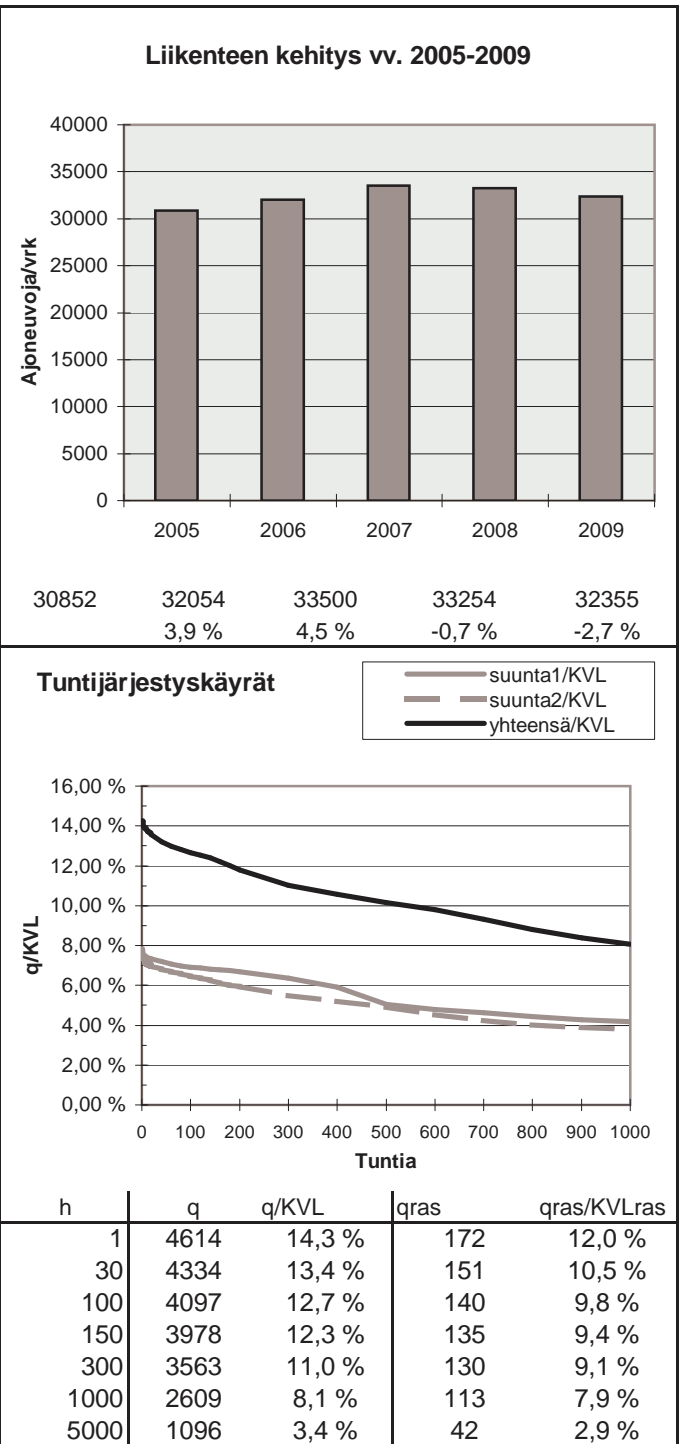
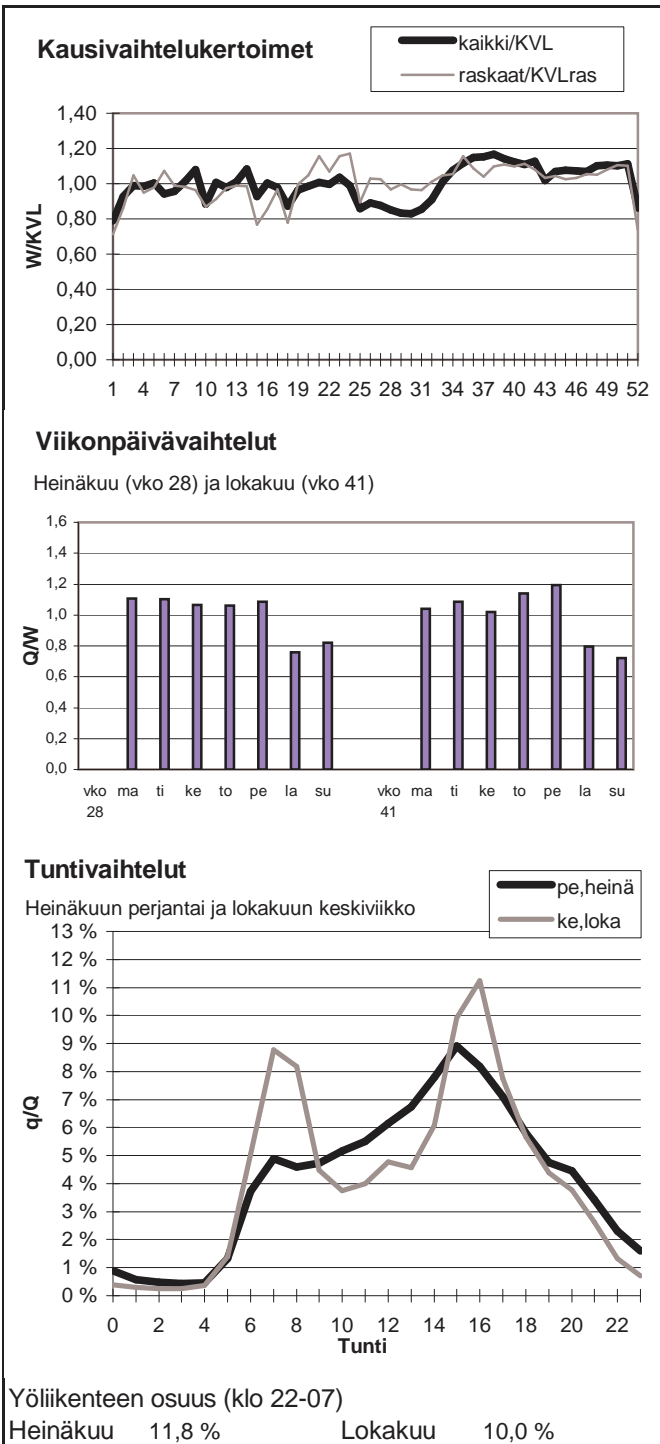

Vuoden 2009 liikennemäärät:

KVL	23449	KVLras	1147	Tieosa =	403	Suunta1 =	Kemi
KAVL	24819	KAVLras	1433	Etäisyys =	4120	Suunta2 =	Oulu
KKVL	24252	KKVLras	1192	Kaistoja =	5		

Liikenteen koostumus:

	Ha	Ha+pk	Ha+av	La	Kaip	Kapp	Katp	Kevyet	Raskaat
Arkiliikenne	92,0 %	1,9 %	0,3 %	0,4 %	1,8 %	0,7 %	2,9 %	94,2 %	5,8 %
Koko vuosi	92,6 %	2,2 %	0,4 %	0,4 %	1,6 %	0,6 %	2,3 %	95,1 %	4,9 %

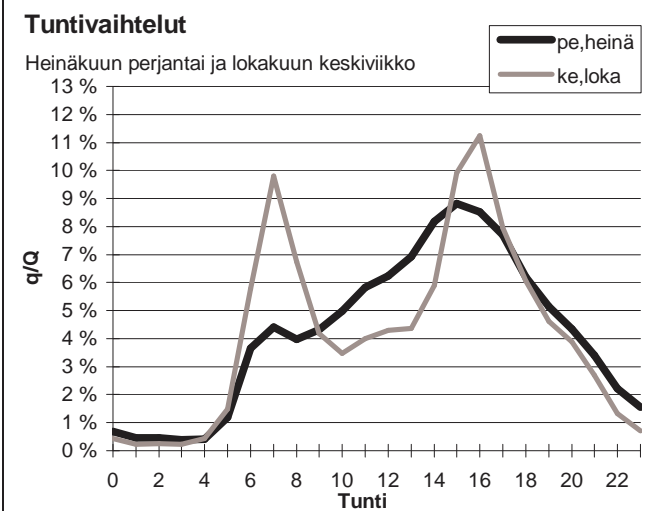
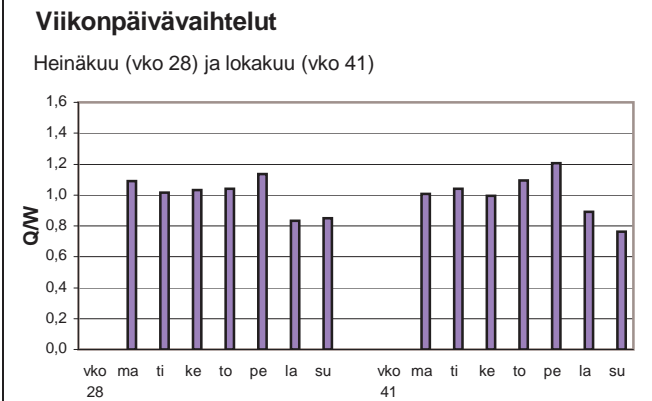
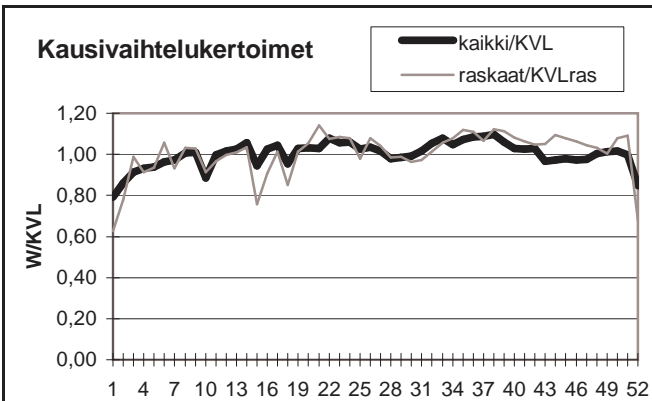

Yöliikenteen osuus (klo 22-07)

Heinäkuu	11,0 %	Lokakuu	10,9 %
----------	--------	---------	--------

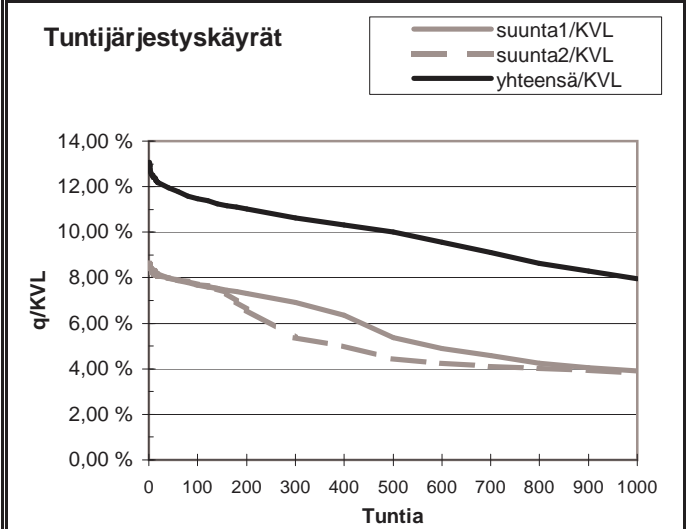
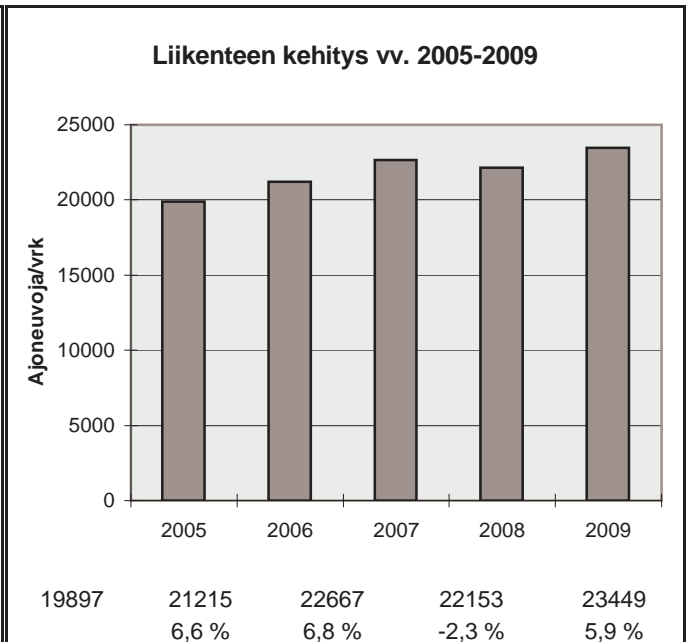

h	q	q/KVL	qras	qras/KVLras
1	3063	13,1 %	139	12,1 %
30	2824	12,0 %	114	9,9 %
100	2687	11,5 %	108	9,4 %
150	2627	11,2 %	105	9,2 %
300	2492	10,6 %	99	8,6 %
1000	1865	8,0 %	88	7,7 %
5000	818	3,5 %	34	3,0 %

Vuoden 2009 liikennemäärät:

KVL	12790	KVLras	425	Tieosa =	3	Suunta1 =	Oulu
KAVL	14492	KAVLras	551	Etäisyys =	1770	Suunta2 =	Kempele
KKVL	12823	KKVLras	392	Kaistoja =	2		

Liikenteen koostumus:

	Ha	Ha+pk	Ha+av	La	Kaip	Kapp	Katp	Kevyet	Raskaat
Arkiliikenne	94,6 %	1,5 %	0,1 %	1,6 %	1,7 %	0,1 %	0,4 %	96,2 %	3,8 %
Koko vuosi	95,1 %	1,5 %	0,1 %	1,5 %	1,4 %	0,1 %	0,3 %	96,7 %	3,3 %

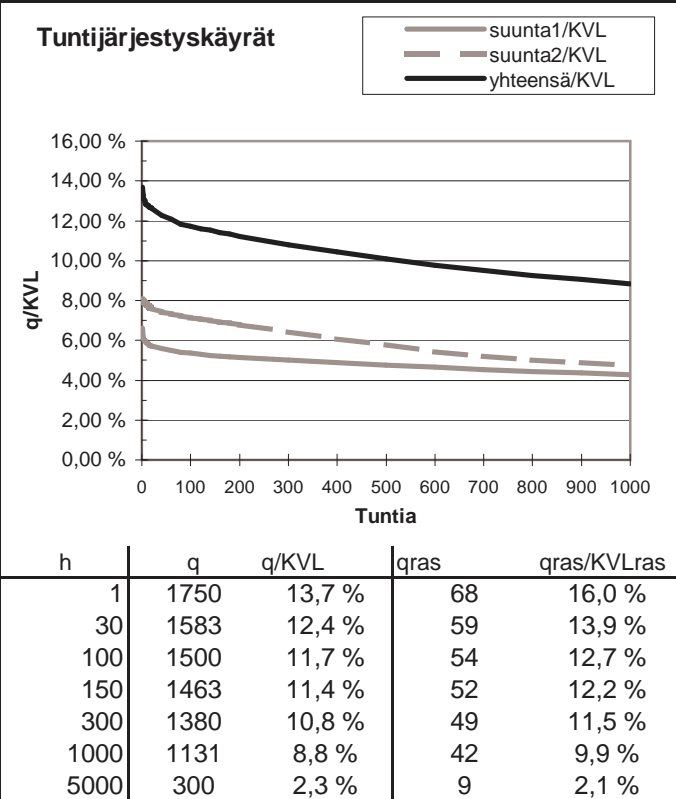
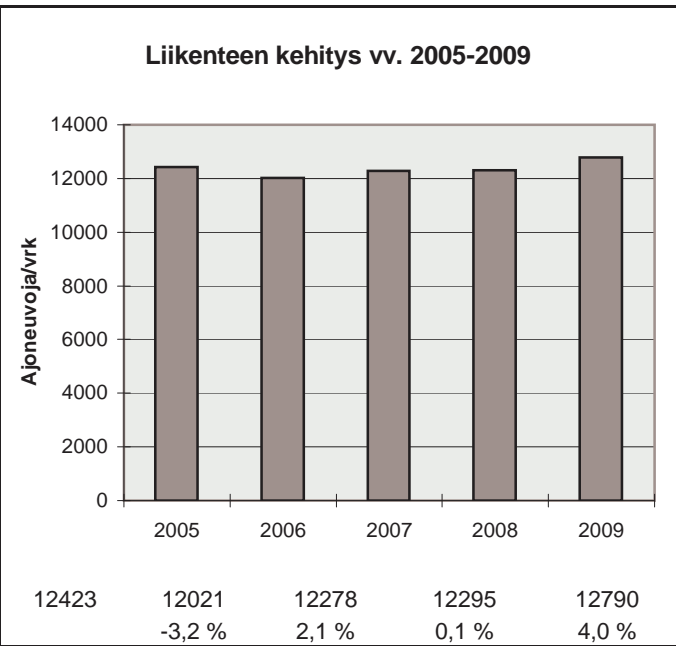
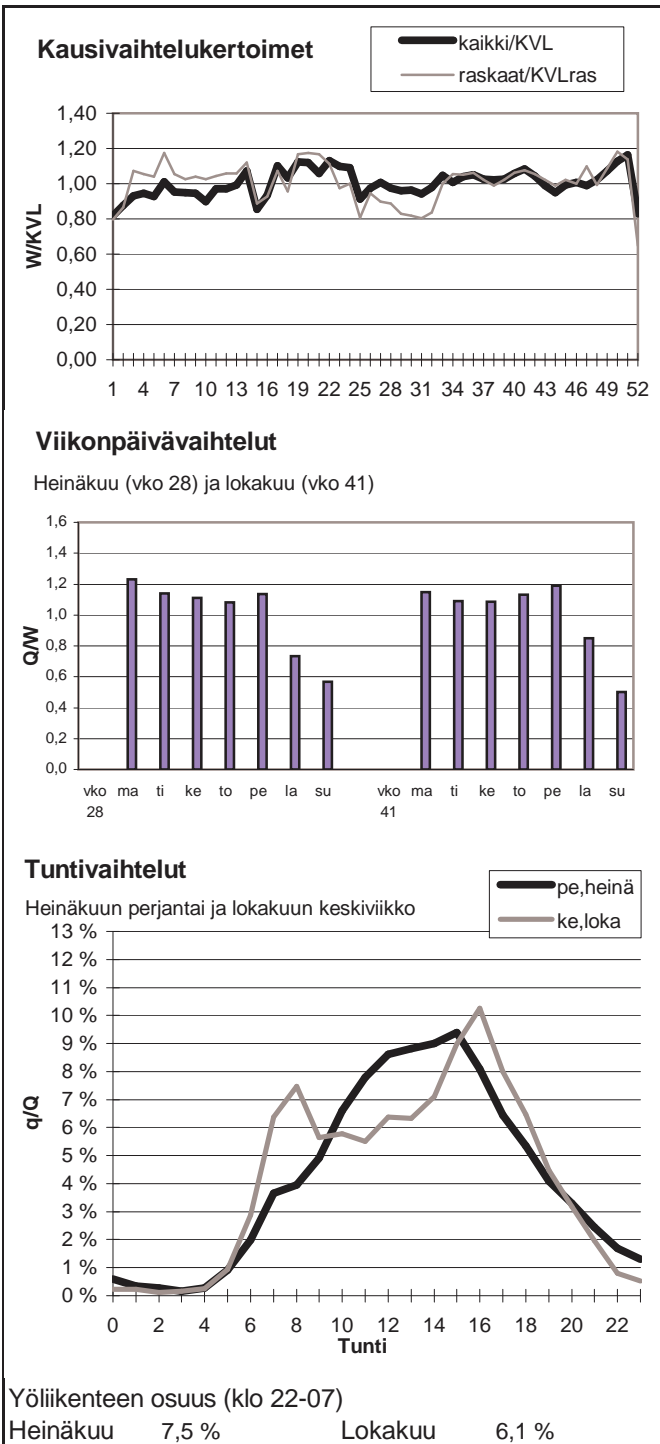

Vuoden 2009 liikennemäärät:

KVL	10097	KVLras	268	Tieosa =	3	Suunta1 =	Lentokenttä
KAVL	11244	KAVLras	354	Etäisyys =	350	Suunta2 =	Oulu
KKVL	9664	KKVLras	257	Kaistoja =	2		

Liikenteen koostumus:

	Ha	Ha+pk	Ha+av	La	Kaip	Kapp	Katp	Kevyet	Raskaat
Arkiliikenne	95,5 %	1,3 %	0,1 %	0,9 %	1,6 %	0,1 %	0,6 %	96,9 %	3,1 %
Koko vuosi	95,9 %	1,3 %	0,1 %	0,8 %	1,3 %	0,0 %	0,4 %	97,3 %	2,7 %

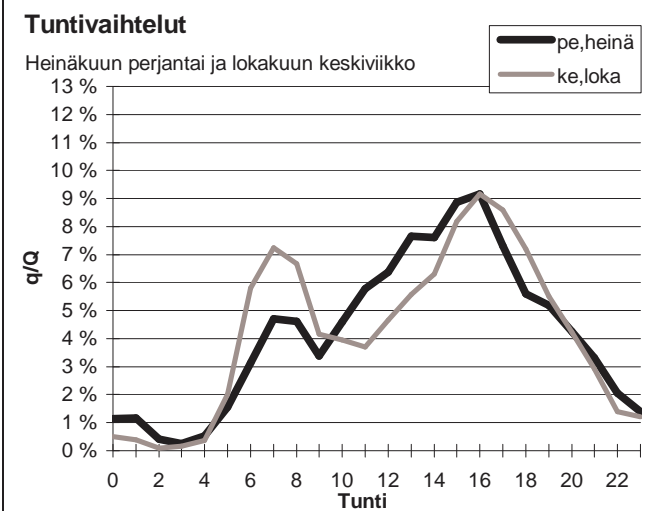
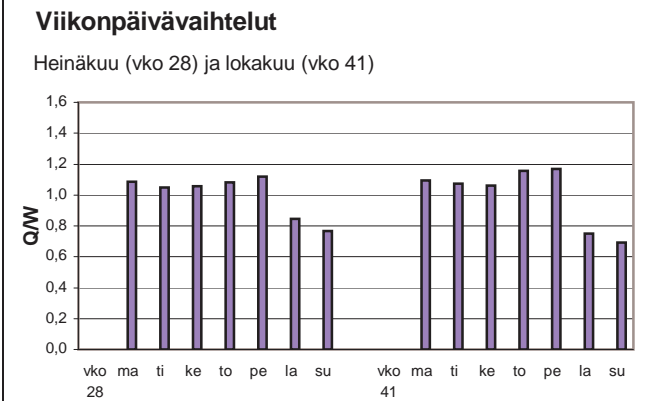
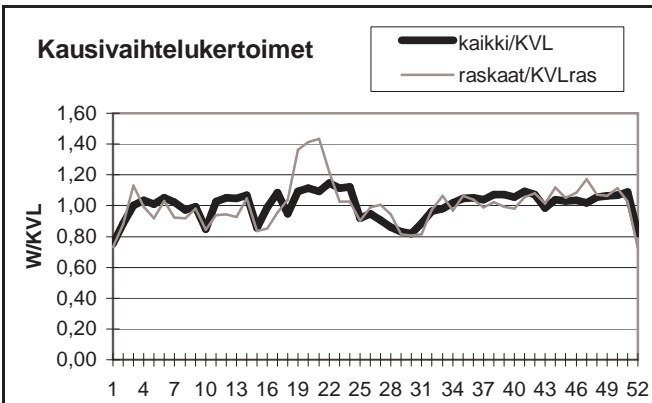

Yöliikenteen osuus (klo 22-07)

Heinäkuu	11,6 %	Lokakuu	12,0 %
----------	--------	---------	--------

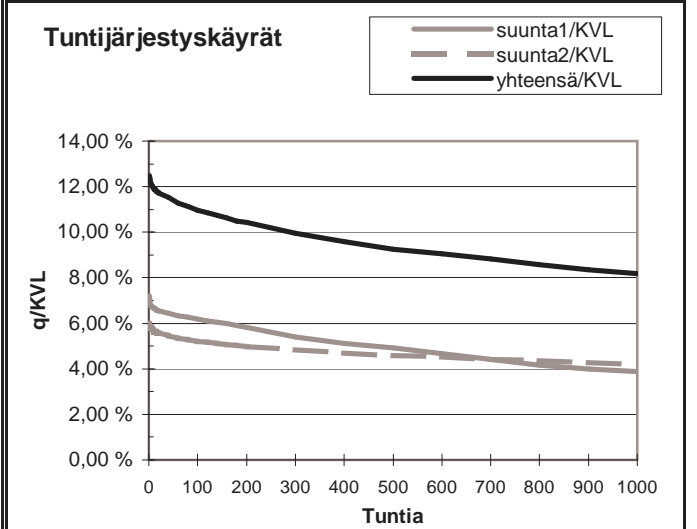
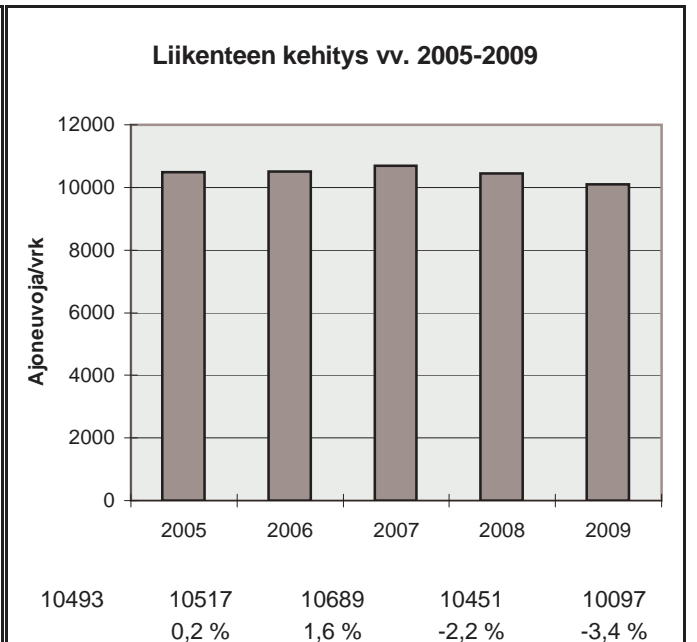

h	q	q/KVL	qras	qras/KVLras
1	1260	12,5 %	57	21,3 %
30	1174	11,6 %	46	17,2 %
100	1108	11,0 %	41	15,3 %
150	1080	10,7 %	39	14,6 %
300	1005	10,0 %	35	13,1 %
1000	825	8,2 %	27	10,1 %
5000	339	3,4 %	5	1,9 %

Vuoden 2009 liikennemäärät:

KVL	4514	KVLras	68	Tieosa =	3	Suunta1 =	Lentokenttä
KAVL	5110	KAVLras	93	Etäisyys =	1585	Suunta2 =	Oulu
KKVL	4209	KKVLras	64	Kaistoja =	2		

Liikenteen koostumus:

	Ha	Ha+pk	Ha+av	La	Kaip	Kapp	Katp	Kevyet	Raskaat
Arkiliikenne	97,5 %	0,7 %	0,1 %	0,5 %	1,2 %	0,0 %	0,1 %	98,2 %	1,8 %
Koko vuosi	97,7 %	0,7 %	0,1 %	0,4 %	1,0 %	0,0 %	0,1 %	98,5 %	1,5 %

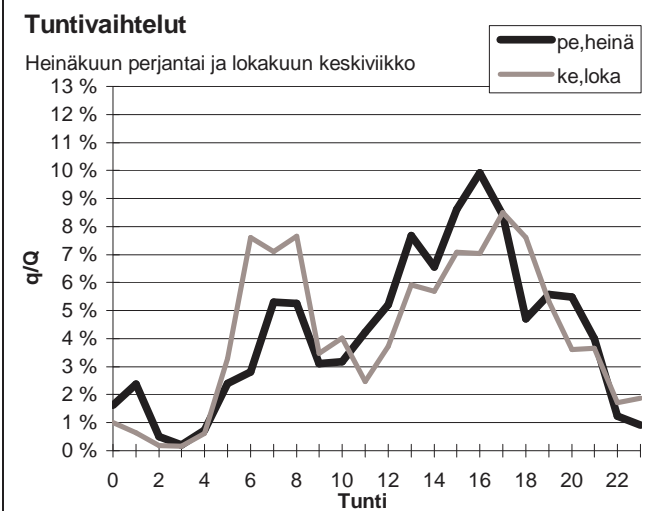
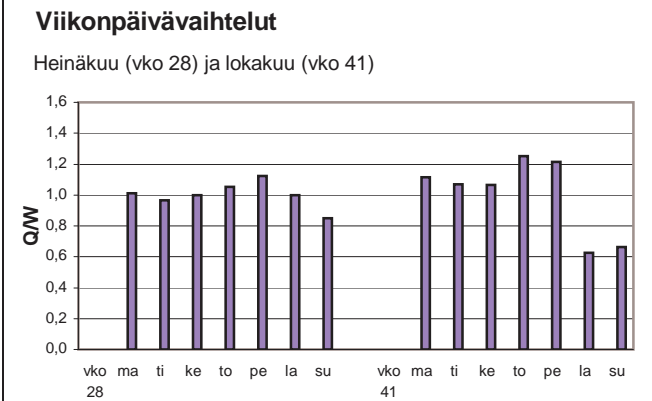
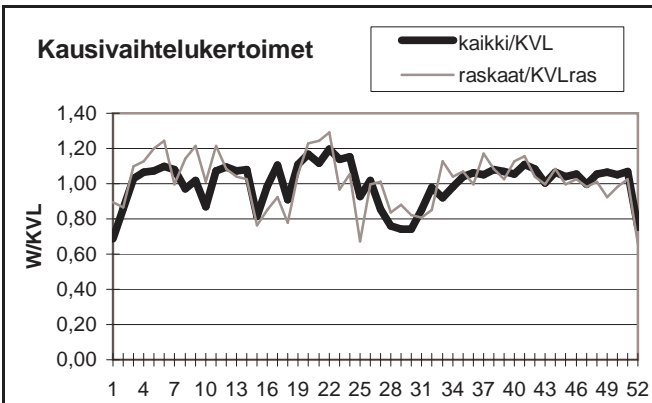

Yöliikenteen osuus (klo 22-07)

Heinäkuu	12,8 %	Lokakuu	17,1 %
----------	--------	---------	--------

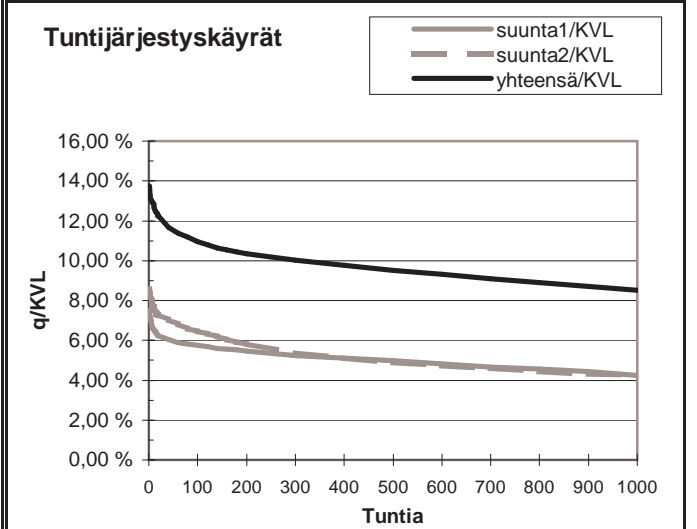
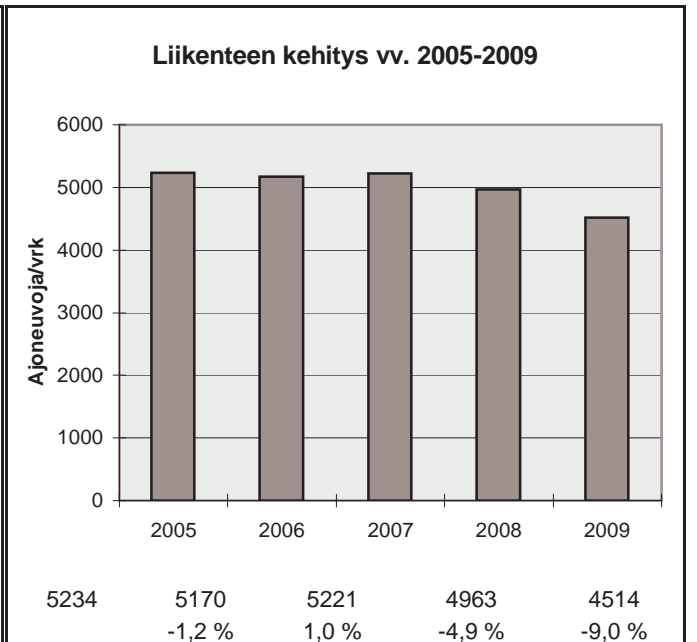

h	q	q/KVL	qras	qras/KVLras
1	621	13,8 %	22	32,2 %
30	533	11,8 %	15	22,0 %
100	495	11,0 %	13	19,0 %
150	478	10,6 %	12	17,6 %
300	452	10,0 %	11	16,1 %
1000	385	8,5 %	7	10,3 %
5000	144	3,2 %	1	1,5 %

Vuoden 2009 liikennemäärät:

KVL	30232	KVLras	2073	Tieosa =	401	Suunta1 =	Kemi
KAVL	33059	KAVLras	2717	Etäisyys =	450	Suunta2 =	Kempele
KKVL	31260	KKVLras	2254	Kaistoja =	4		

Liikenteen koostumus:

	Ha	Ha+pk	Ha+av	La	Kaip	Kapp	Katp	Kevyet	Raskaat
Arkiliikenne	89,1 %	2,4 %	0,3 %	0,3 %	3,7 %	0,8 %	3,5 %	91,8 %	8,2 %
Koko vuosi	90,1 %	2,7 %	0,4 %	0,3 %	3,0 %	0,7 %	2,9 %	93,1 %	6,9 %

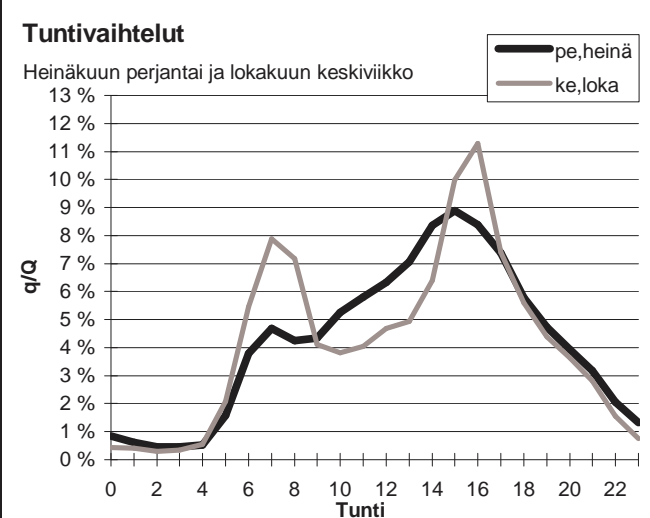
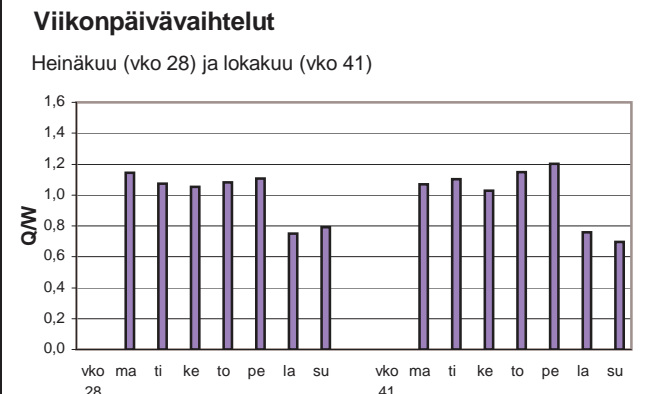
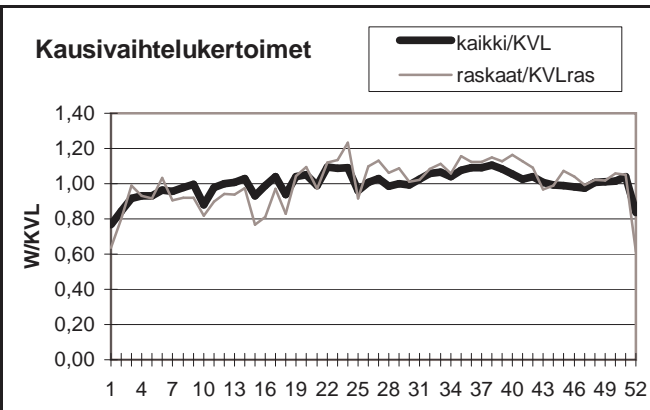

Yöliikenteen osuus (klo 22-07)

Heinäkuu	11,6 %	Lokakuu	11,8 %
----------	--------	---------	--------

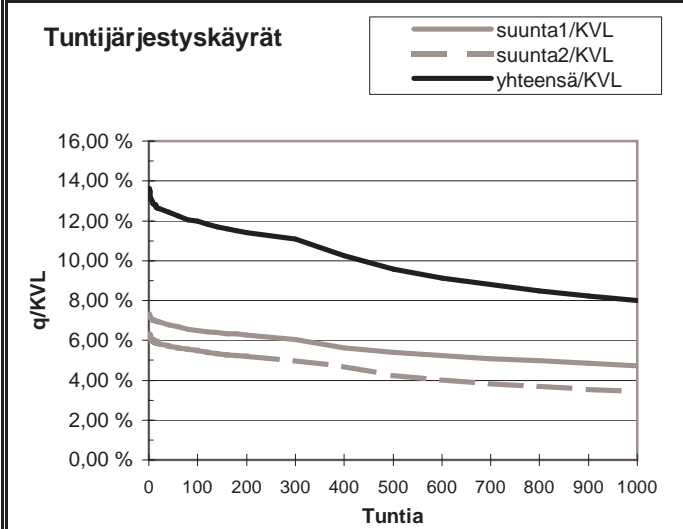
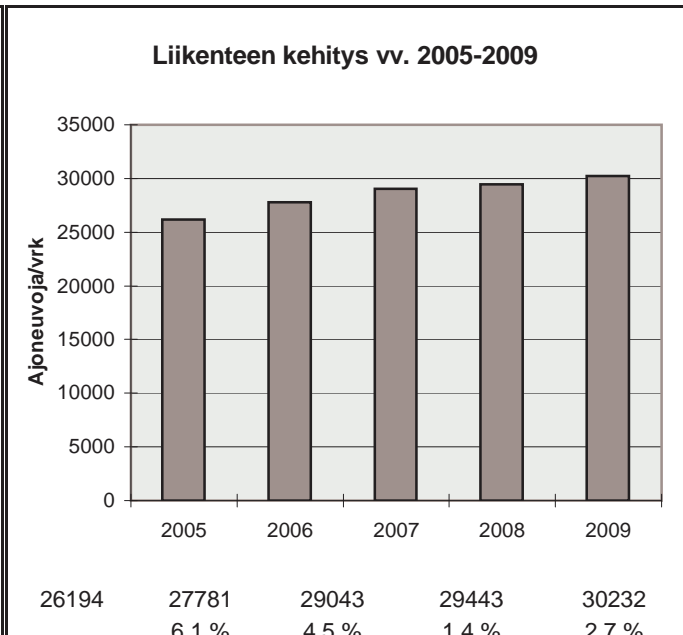

h	q	q/KVL	qras	qras/KVLras
1	4119	13,6 %	264	12,7 %
30	3791	12,5 %	230	11,1 %
100	3621	12,0 %	217	10,5 %
150	3524	11,7 %	213	10,3 %
300	3353	11,1 %	204	9,8 %
1000	2417	8,0 %	180	8,7 %
5000	1017	3,4 %	52	2,5 %

Vuoden 2009 liikennemäärät:

KVL	36664	KVLras	2046	Tieosa =	367	Suunta1 =	Kemi
KAVL	40016	KAVLras	2665	Etäisyys =	4096	Suunta2 =	Jyväskylä
KKVL	37160	KKVLras	2200	Kaistoja =	4		

Liikenteen koostumus:

	Ha	Ha+pk	Ha+av	La	Kaip	Kapp	Katp	Kevyet	Raskaat
Arkiliikenne	91,0 %	2,0 %	0,3 %	0,3 %	3,0 %	0,7 %	2,7 %	93,3 %	6,7 %
Koko vuosi	91,8 %	2,3 %	0,3 %	0,3 %	2,5 %	0,6 %	2,2 %	94,4 %	5,6 %

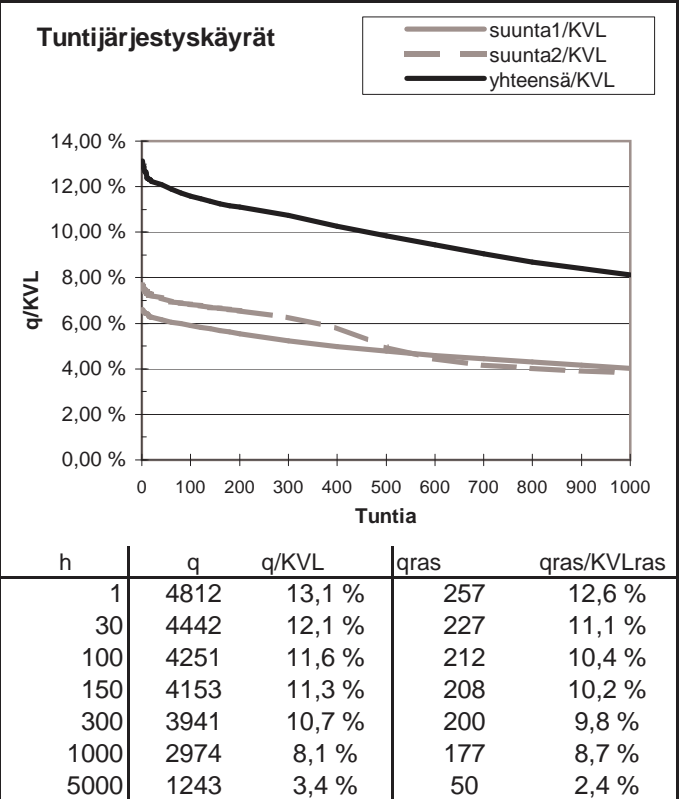
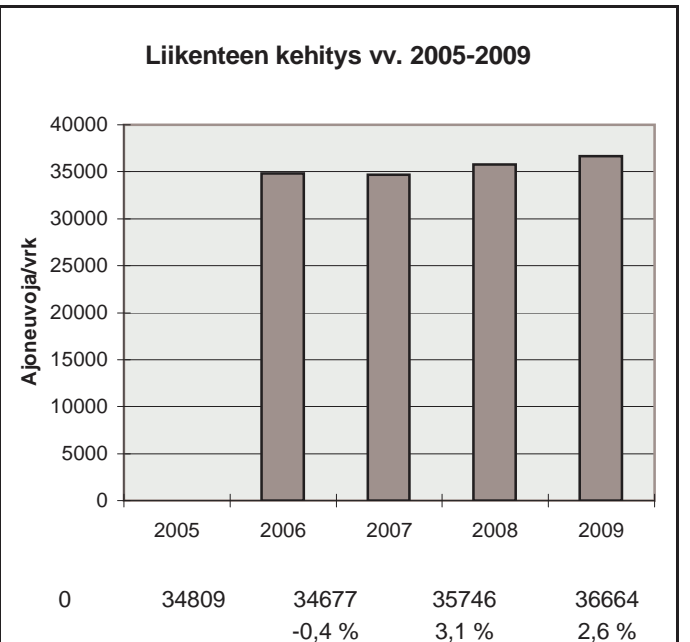
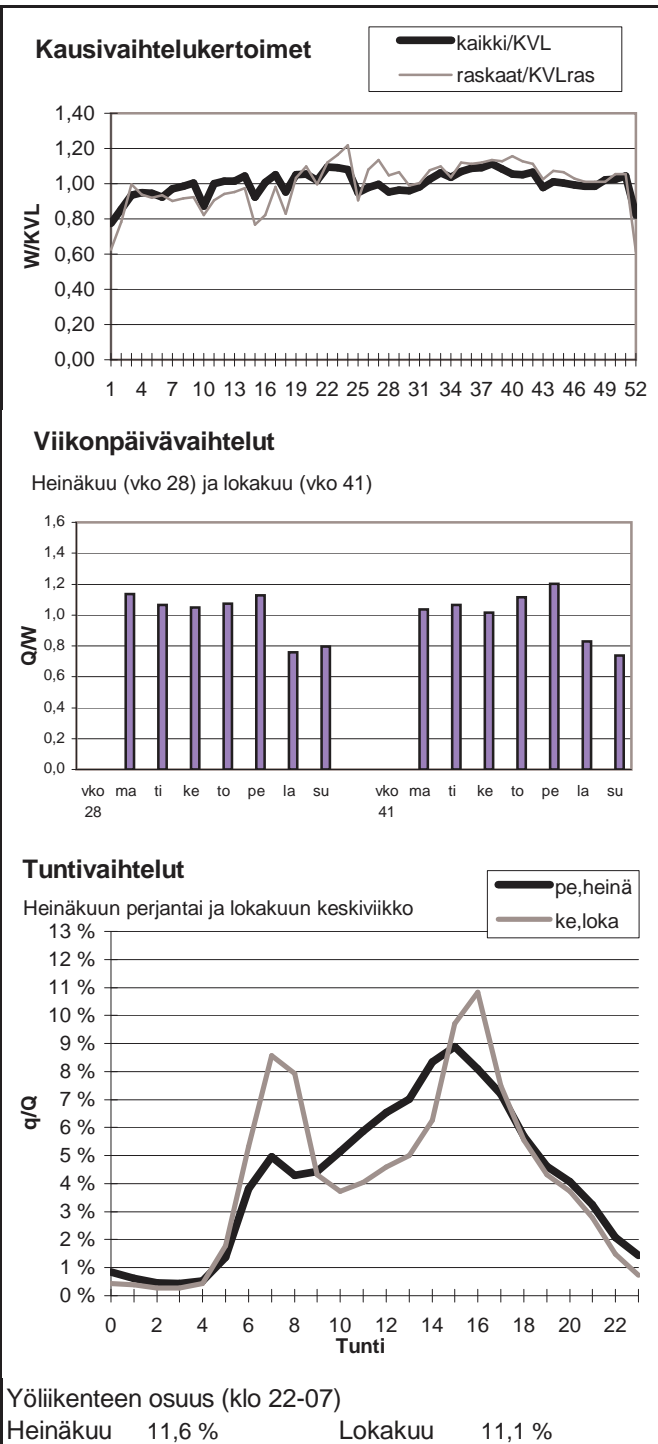

Vuoden 2009 liikennemäärät:

KVL	74	KVLras	6	Tieosa =	7	Suunta1 =	Venäjä
KAVL	77	KAVLras	8	Etäisyys =	6365	Suunta2 =	Kuusamo
KKVL	81	KKVLras	6	Kaistoja =	2		

Liikenteen koostumus:

	Ha	Ha+pk	Ha+av	La	Kaip	Kapp	Katp	Kevyet	Raskaat
Arkiliikenne	87,4 %	1,3 %	0,3 %	0,1 %	1,2 %	0,2 %	9,5 %	89,0 %	11,0 %
Koko vuosi	89,9 %	1,3 %	0,3 %	0,2 %	1,0 %	0,1 %	7,3 %	91,5 %	8,5 %

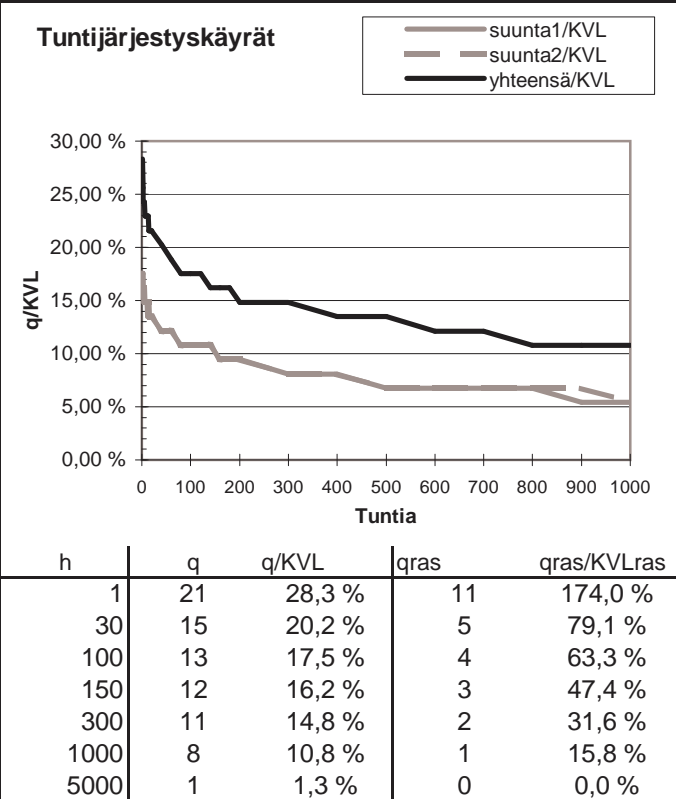
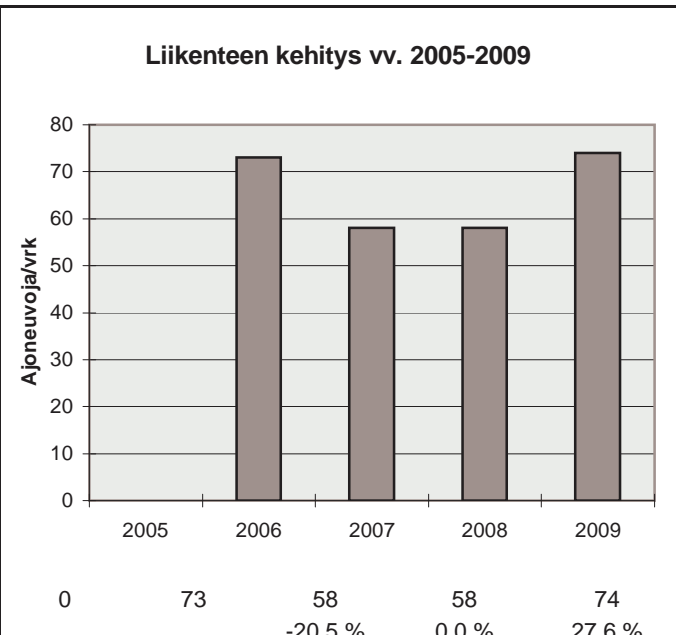
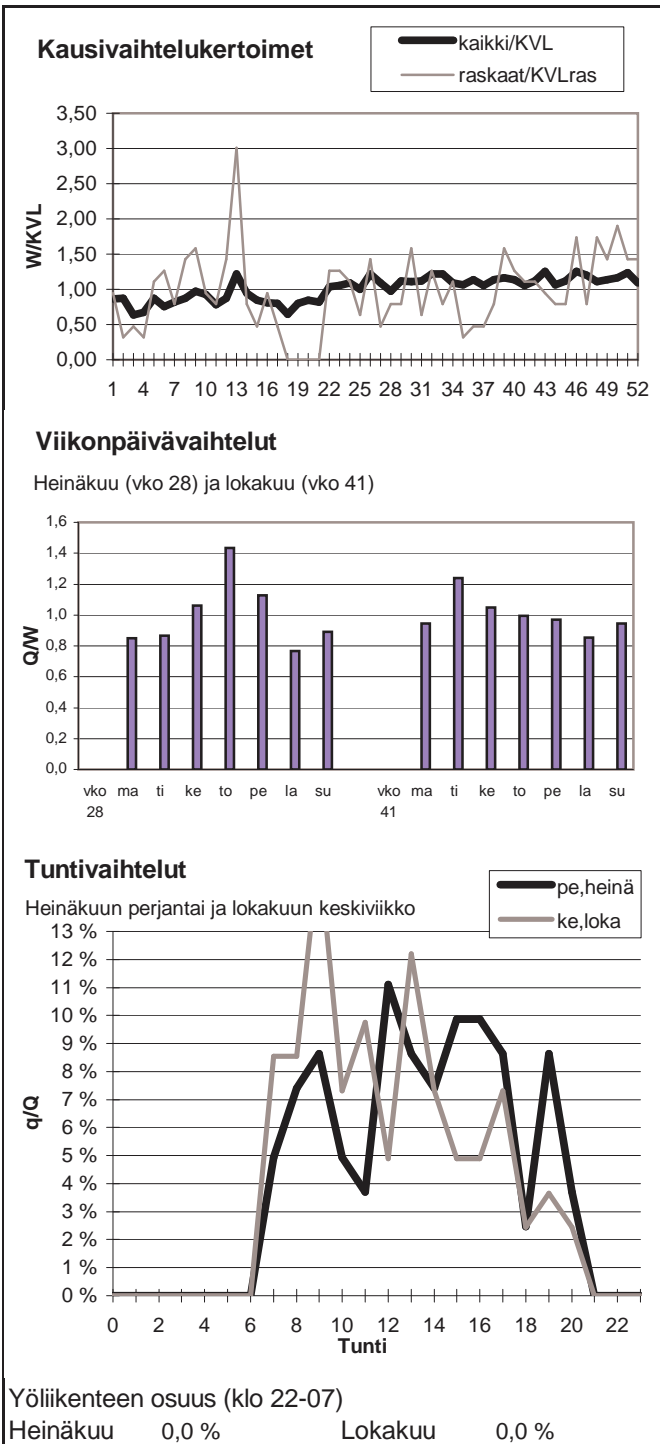

Vuoden 2009 liikennemäärät:

KVL	606	KVLras	26	Tieosa =	5	Suunta1 =	Hailuoto
KAVL	588	KAVLras	31	Etäisyys =	850	Suunta2 =	Kempele
KKVL	785	KKVLras	26	Kaistoja =	2		

Liikenteen koostumus:

	Ha	Ha+pk	Ha+av	La	Kaip	Kapp	Katp	Kevyet	Raskaat
Arkiliikenne	89,3 %	4,9 %	0,4 %	0,7 %	3,3 %	0,3 %	1,1 %	94,6 %	5,4 %
Koko vuosi	90,2 %	5,1 %	0,4 %	0,6 %	2,6 %	0,2 %	0,8 %	95,8 %	4,2 %

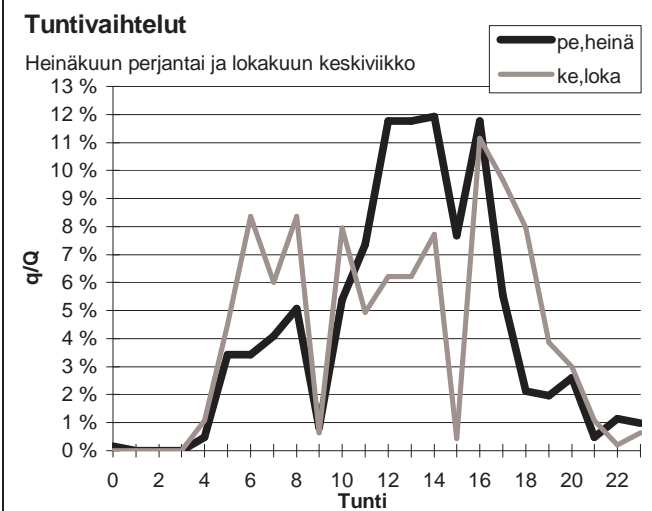
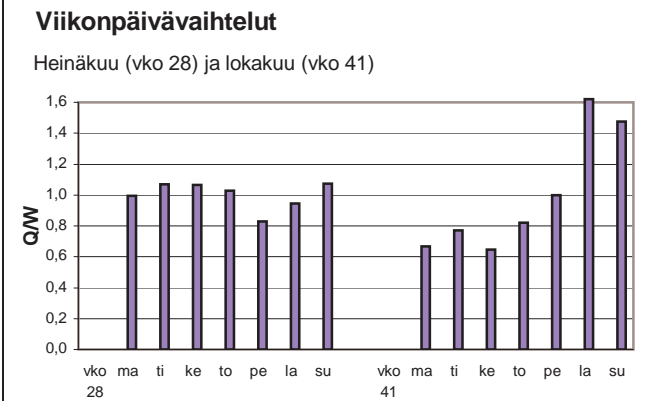
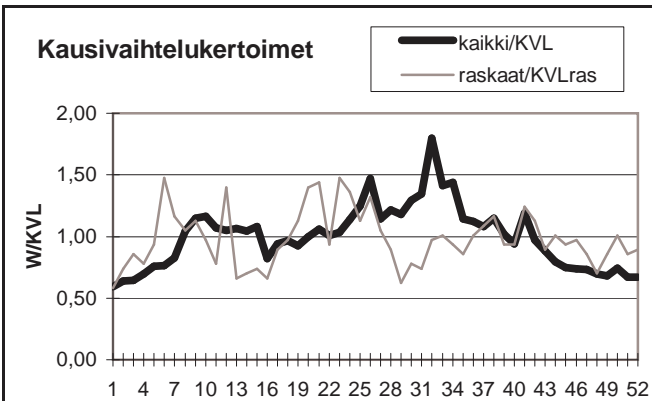

Yöliikenteen osuus (klo 22-07)

Heinäkuu	9,6 %	Lokakuu	14,8 %
----------	-------	---------	--------

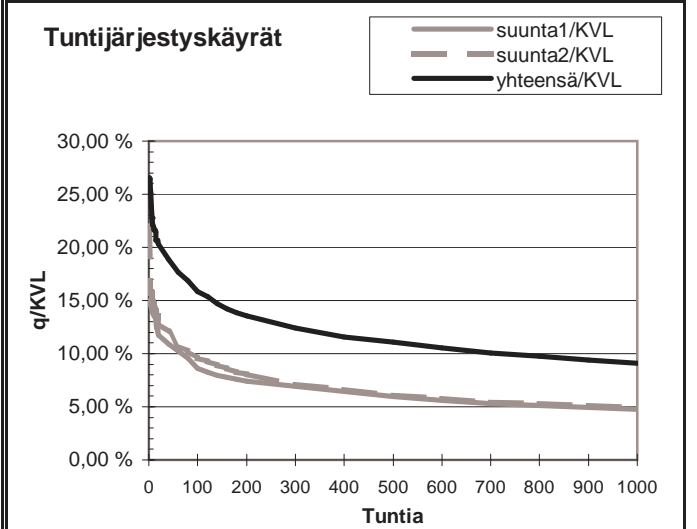
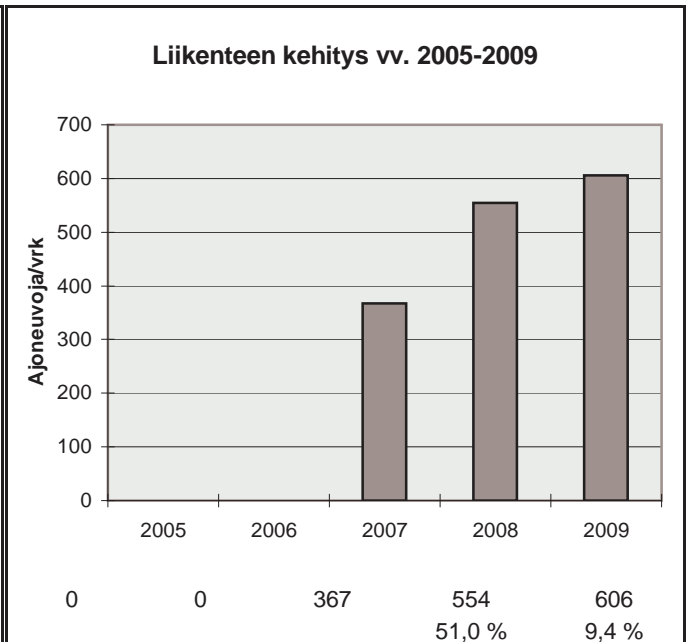

h	q	q/KVL	qras	qras/KVLras
1	161	26,6 %	14	54,4 %
30	120	19,8 %	8	31,1 %
100	96	15,9 %	6	23,3 %
150	87	14,4 %	6	23,3 %
300	75	12,4 %	5	19,4 %
1000	55	9,1 %	3	11,7 %
5000	14	2,3 %	0	0,0 %

Vuoden 2009 liikennemäärät:

KVL	5847	KVLras	373	Tieosa =	306	Suunta1 =	Kontiomäki
KAVL	5674	KAVLras	476	Etäisyys =	3986	Suunta2 =	Kajaani
KKVL	7000	KKVLras	405	Kaistoja =	2		

Liikenteen koostumus:

	Ha	Ha+pk	Ha+av	La	Kaip	Kapp	Katp	Kevyet	Raskaat
Arkiliikenne	87,8 %	3,4 %	0,4 %	0,6 %	2,7 %	0,5 %	4,6 %	91,6 %	8,4 %
Koko vuosi	89,4 %	3,8 %	0,5 %	0,5 %	2,1 %	0,4 %	3,3 %	93,6 %	6,4 %

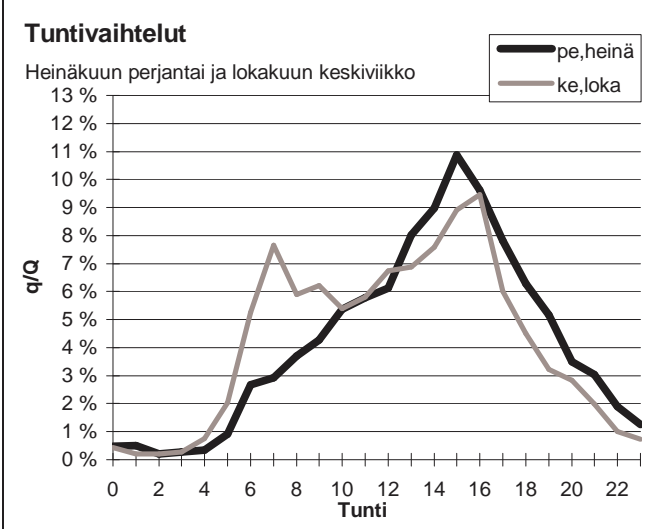
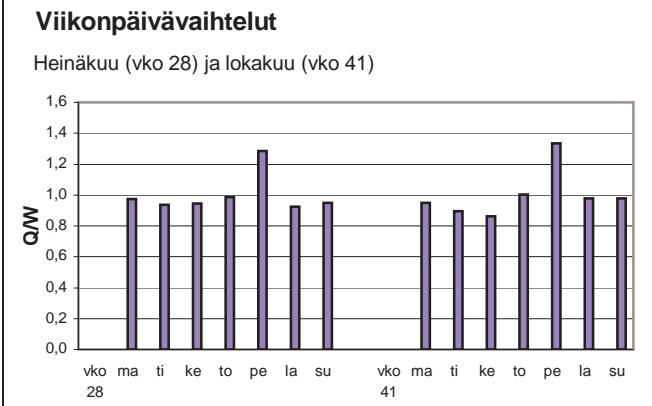
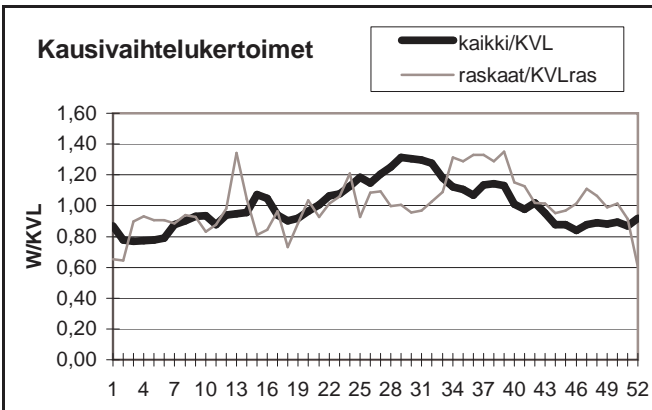

Yöliikenteen osuus (klo 22-07)

Heinäkuu	8,5 %	Lokakuu	10,9 %
----------	-------	---------	--------

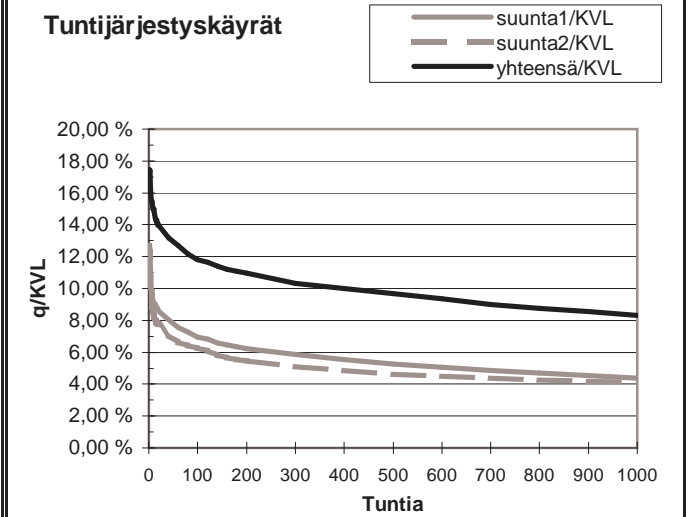
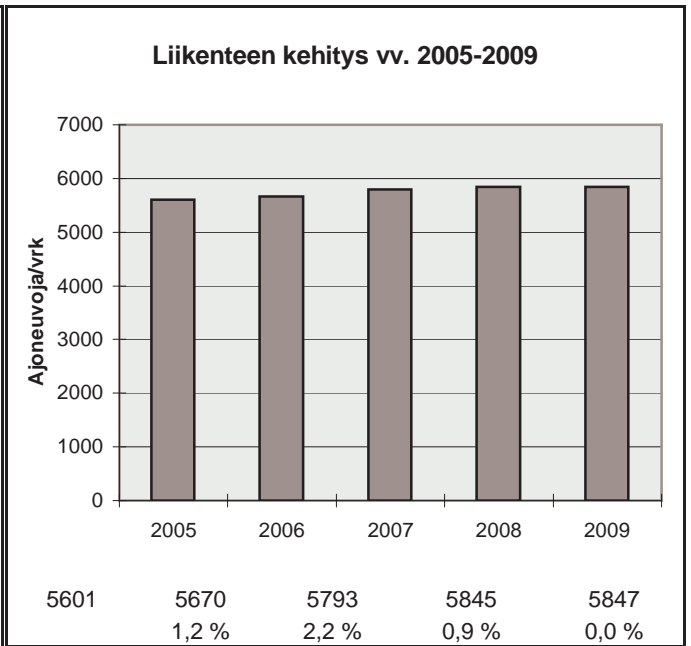

h	q	q/KVL	qras	qras/KVLras
1	1022	17,5 %	60	16,1 %
30	796	13,6 %	52	14,0 %
100	691	11,8 %	46	12,3 %
150	662	11,3 %	43	11,5 %
300	604	10,3 %	39	10,5 %
1000	486	8,3 %	31	8,3 %
5000	172	2,9 %	10	2,7 %

Vuoden 2009 liikennemäärät:

KVL	2547	KVLras	146	Tieosa =	311	Suunta1 =	Hyrnsalmi
KAVL	2360	KAVLras	180	Etäisyys =	1905	Suunta2 =	Kontiomäki
KKVL	3098	KKVLras	160	Kaistoja =	2		

Liikenteen koostumus:

	Ha	Ha+pk	Ha+av	La	Kaip	Kapp	Katp	Kevyet	Raskaat
Arkiliikenne	88,0 %	3,7 %	0,6 %	0,7 %	2,7 %	0,4 %	3,9 %	92,4 %	7,6 %
Koko vuosi	89,5 %	4,1 %	0,6 %	0,6 %	2,1 %	0,3 %	2,8 %	94,3 %	5,7 %

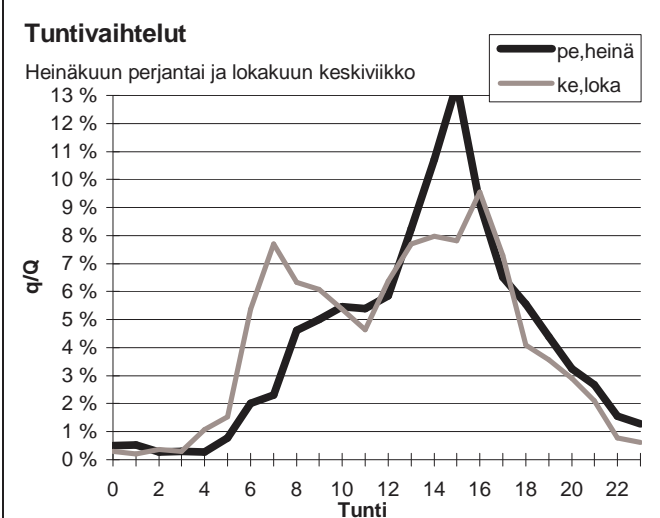
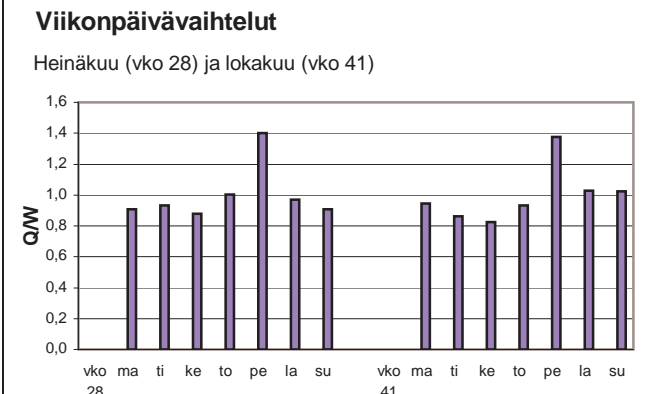
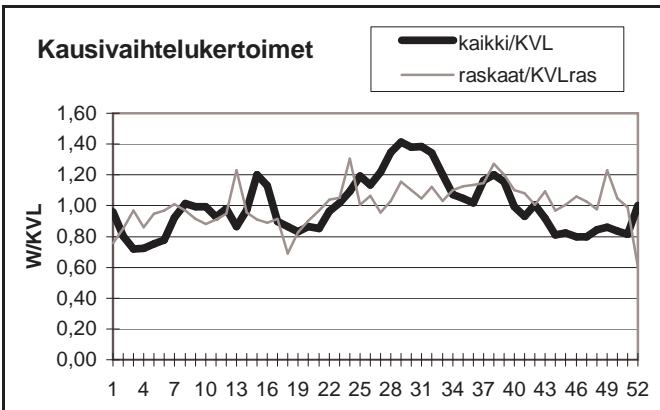

Yöliikenteen osuus (klo 22-07)

Heinäkuu	7,5 %	Lokakuu	10,5 %
----------	-------	---------	--------

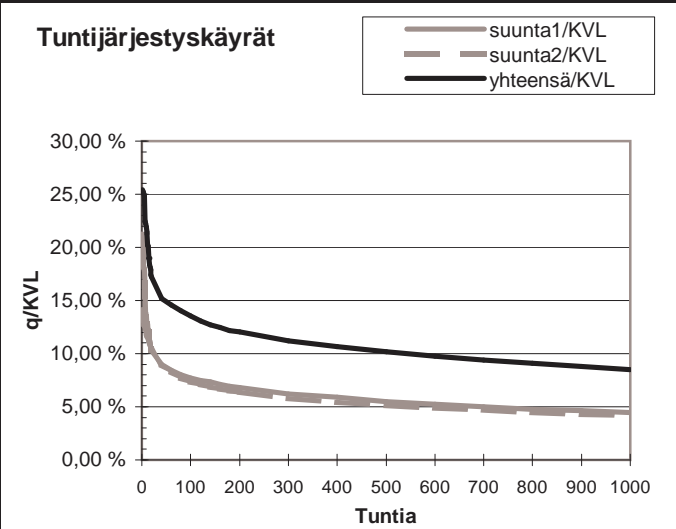
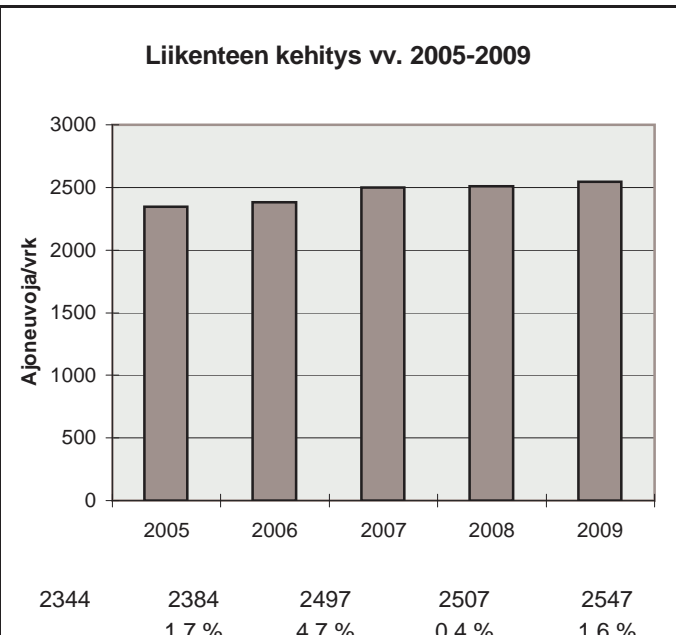

h	q	q/KVL	qras	qras/KVLras
1	647	25,4 %	30	20,5 %
30	400	15,7 %	21	14,3 %
100	345	13,5 %	18	12,3 %
150	322	12,6 %	18	12,3 %
300	286	11,2 %	16	10,9 %
1000	217	8,5 %	12	8,2 %
5000	72	2,8 %	4	2,7 %

Vuoden 2009 liikennemäärät:

KVL	637	KVLras	84	Tieosa =	33	Suunta1 =	Kuhmo
KAVL	627	KAVLras	109	Etäisyys =	2720	Suunta2 =	Nurmes
KKVL	881	KKVLras	94	Kaistoja =	2		

Liikenteen koostumus:

	Ha	Ha+pk	Ha+av	La	Kaip	Kapp	Katp	Kevyet	Raskaat
Arkiliikenne	77,5 %	4,5 %	0,6 %	0,7 %	2,8 %	1,4 %	12,4 %	82,6 %	17,4 %
Koko vuosi	81,9 %	4,5 %	0,6 %	0,6 %	2,3 %	1,1 %	9,1 %	86,9 %	13,1 %

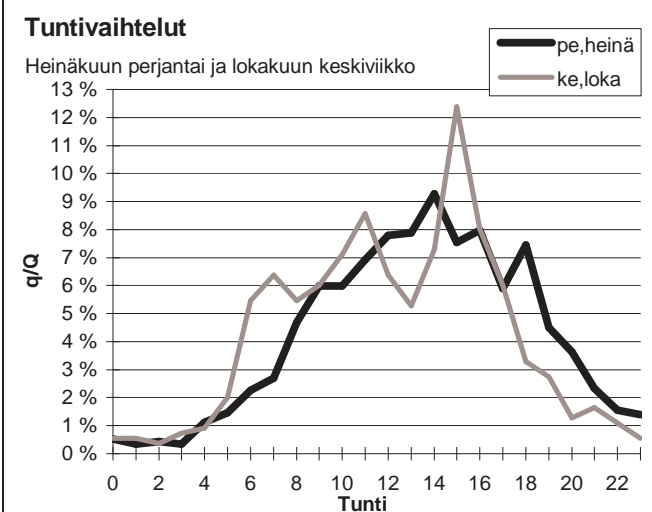
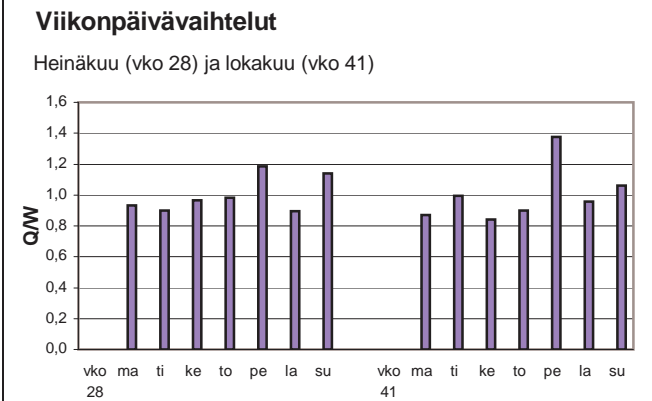
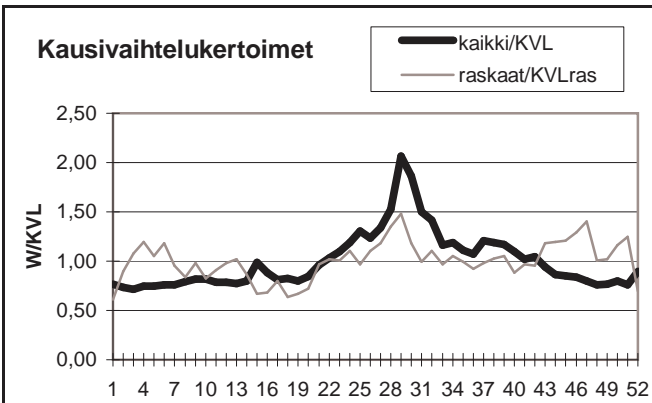

Yöliikenteen osuus (klo 22-07)

Heinäkuu	9,4 %	Lokakuu	12,2 %
----------	-------	---------	--------

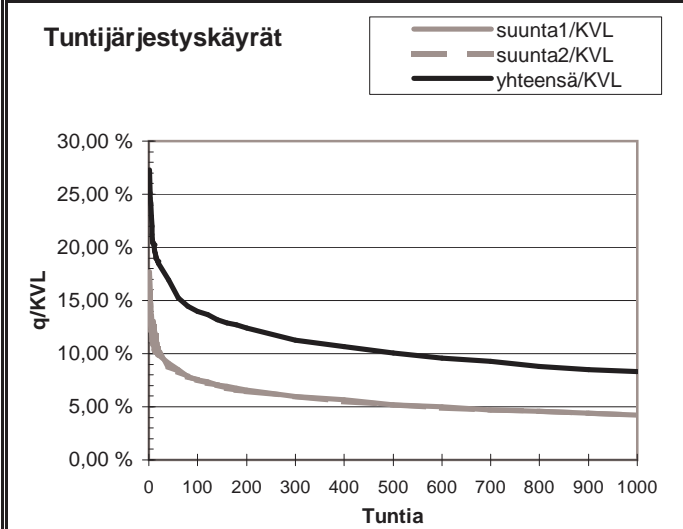
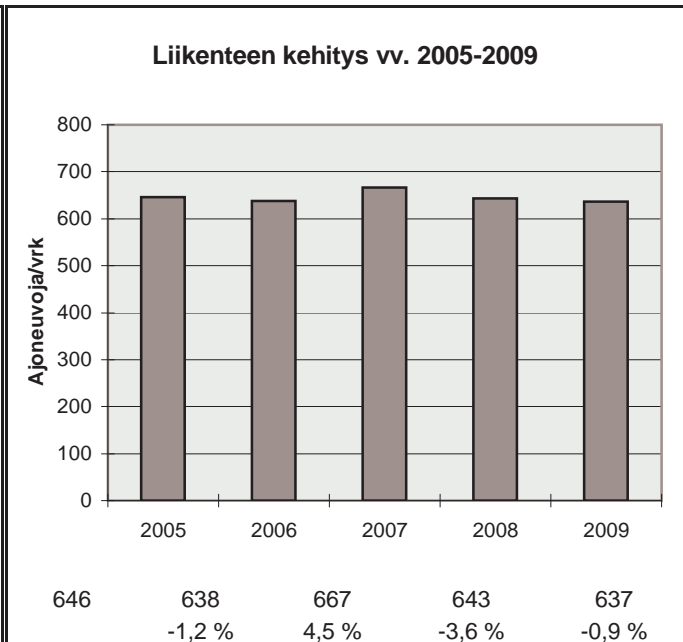

h	q	q/KVL	qras	qras/KVLras
1	174	27,3 %	24	28,7 %
30	112	17,6 %	13	15,6 %
100	89	14,0 %	12	14,4 %
150	84	13,2 %	11	13,2 %
300	72	11,3 %	10	12,0 %
1000	53	8,3 %	7	8,4 %
5000	18	2,8 %	2	2,4 %

Vuoden 2009 liikennemäärät:

KVL	2035	KVLras	200	Tieosa =	228	Suunta1 =	Kajaani
KAVL	1703	KAVLras	239	Etäisyys =	3116	Suunta2 =	lisalmi
KKVL	2613	KKVLras	231	Kaistoja =	2		

Liikenteen koostumus:

	Ha	Ha+pk	Ha+av	La	Kaip	Kapp	Katp	Kevyet	Raskaat
Arkiliikenne	81,3 %	3,8 %	0,9 %	0,8 %	3,2 %	1,5 %	8,5 %	86,0 %	14,0 %
Koko vuosi	85,4 %	3,9 %	0,9 %	0,8 %	2,5 %	1,0 %	5,5 %	90,2 %	9,8 %

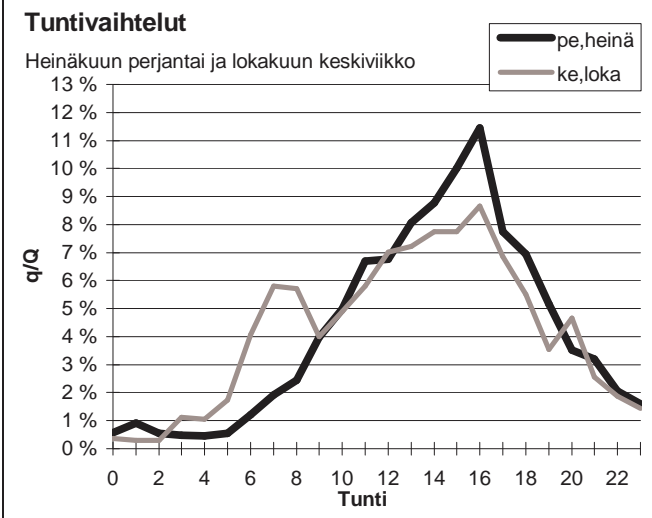
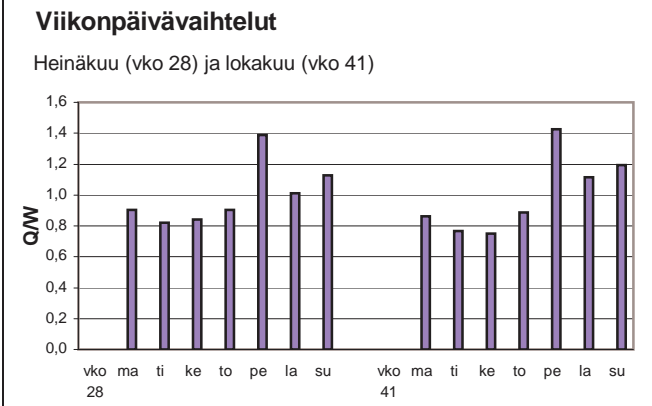
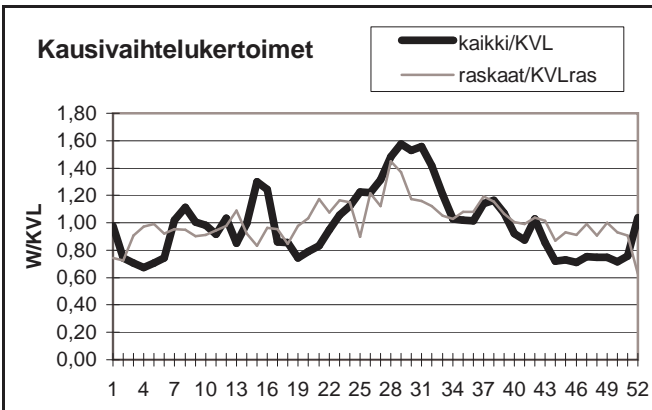

Yöliikenteen osuus (klo 22-07)

Heinäkuu	8,4 %	Lokakuu	12,3 %
----------	-------	---------	--------

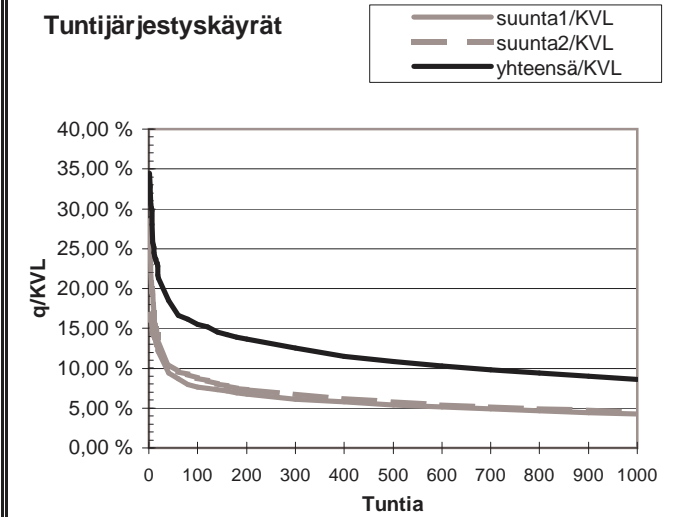
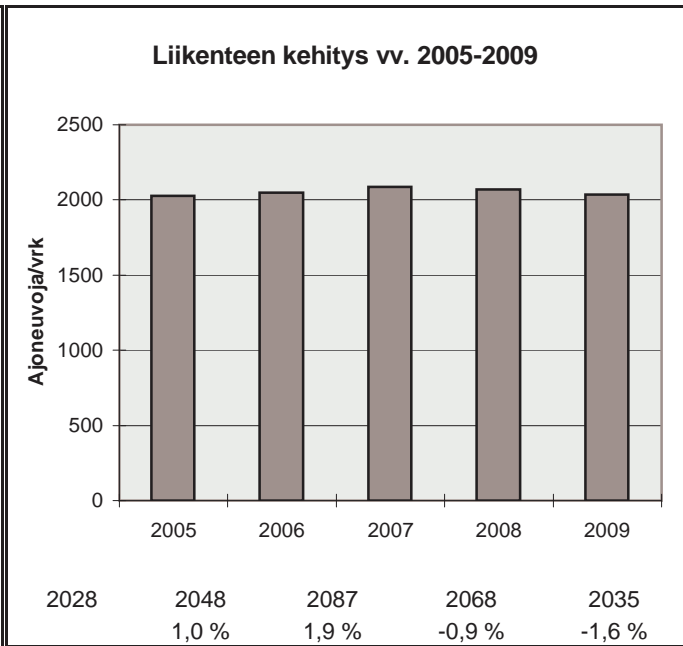

h	q	q/KVL	qras	qras/KVLras
1	701	34,4 %	40	20,0 %
30	392	19,3 %	25	12,5 %
100	316	15,5 %	21	10,5 %
150	291	14,3 %	20	10,0 %
300	255	12,5 %	18	9,0 %
1000	175	8,6 %	14	7,0 %
5000	56	2,8 %	7	3,5 %

Vuoden 2009 liikennemäärät:

KVL	4199	KVLras	380	Tieosa =	233	Suunta1 =	Kajaani
KAVL	3913	KAVLras	450	Etäisyys =	400	Suunta2 =	Iisalmi
KKVL	4933	KKVLras	377	Kaistoja =	2		

Liikenteen koostumus:

	Ha	Ha+pk	Ha+av	La	Kaip	Kapp	Katp	Kevyet	Raskaat
Arkiliikenne	84,2 %	3,6 %	0,8 %	1,1 %	2,8 %	1,1 %	6,5 %	88,5 %	11,5 %
Koko vuosi	86,4 %	3,7 %	0,8 %	1,2 %	2,3 %	0,8 %	4,8 %	90,9 %	9,1 %

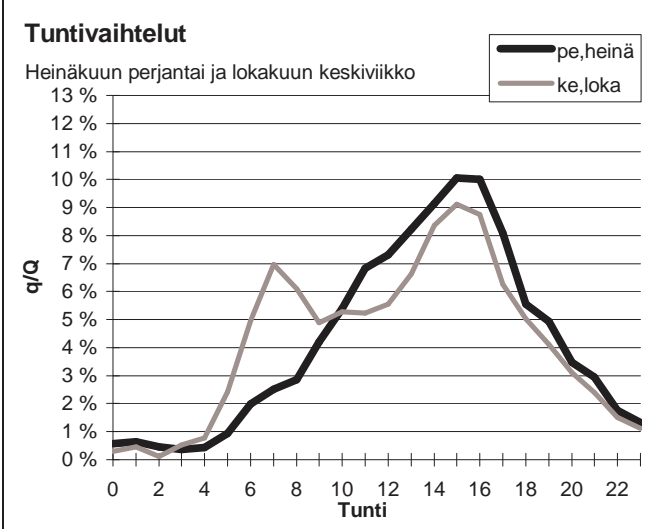
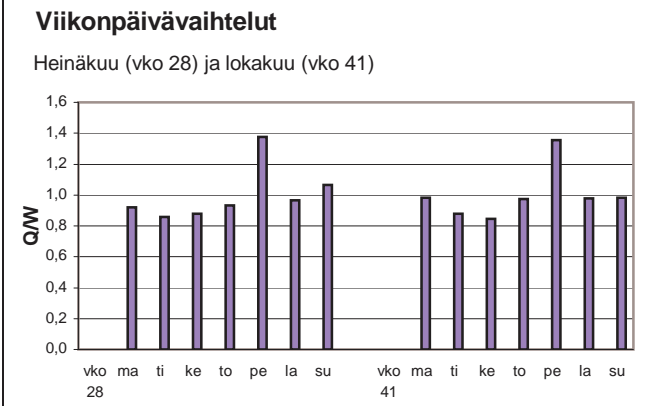
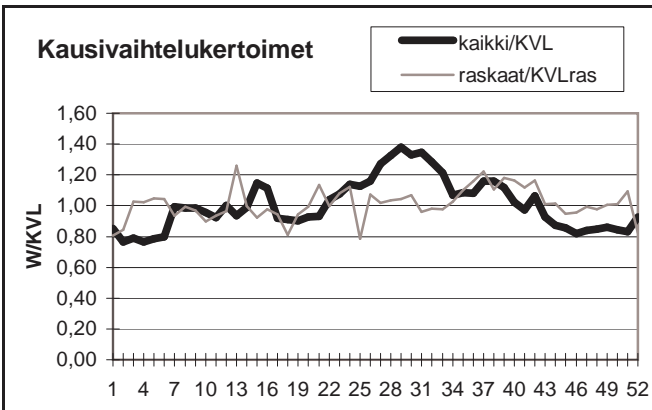

Yöliikenteen osuus (klo 22-07)

Heinäkuu	8,5 %	Lokakuu	12,2 %
----------	-------	---------	--------

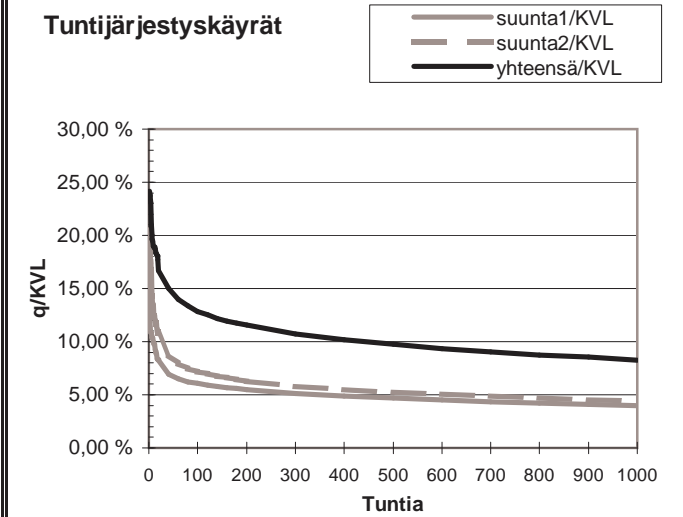
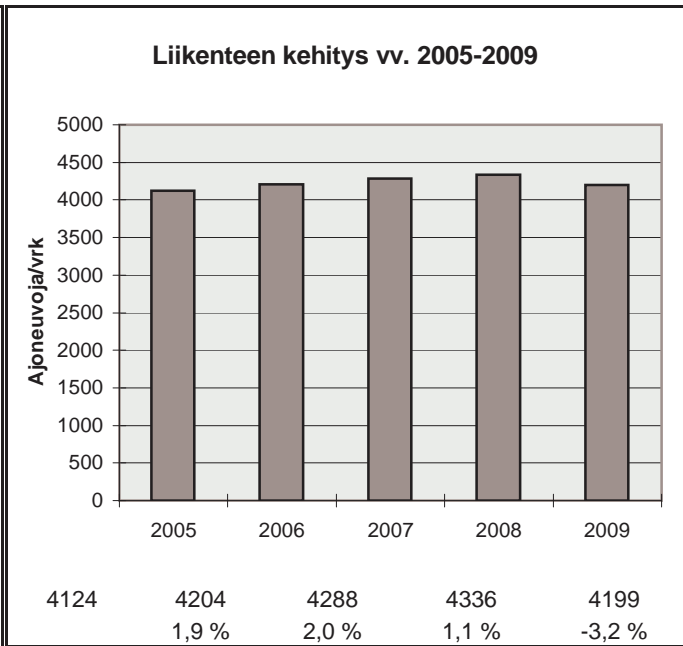

h	q	q/KVL	qras	qras/KVLras
1	1015	24,2 %	57	15,0 %
30	665	15,8 %	43	11,3 %
100	540	12,9 %	38	10,0 %
150	506	12,1 %	36	9,5 %
300	450	10,7 %	34	8,9 %
1000	347	8,3 %	28	7,4 %
5000	129	3,1 %	13	3,4 %

Vuoden 2009 liikennemäärät:

KVL	2907	KVLras	186	Tieosa =	435	Suunta1 =	Kajaani
KAVL	2975	KAVLras	236	Etäisyys =	450	Suunta2 =	Sotkamo
KKVL	3120	KKVLras	194	Kaistoja =	2		

Liikenteen koostumus:

	Ha	Ha+pk	Ha+av	La	Kaip	Kapp	Katp	Kevyet	Raskaat
Arkiliikenne	89,6 %	2,1 %	0,4 %	0,8 %	2,8 %	0,5 %	3,9 %	92,1 %	7,9 %
Koko vuosi	90,9 %	2,3 %	0,4 %	0,8 %	2,3 %	0,4 %	3,0 %	93,6 %	6,4 %

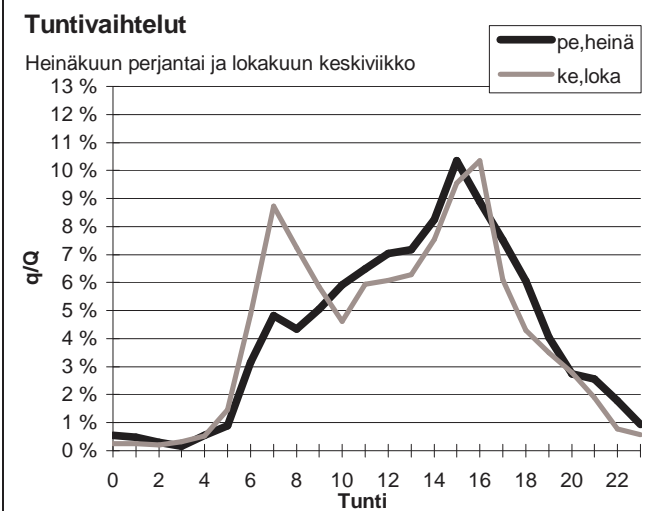
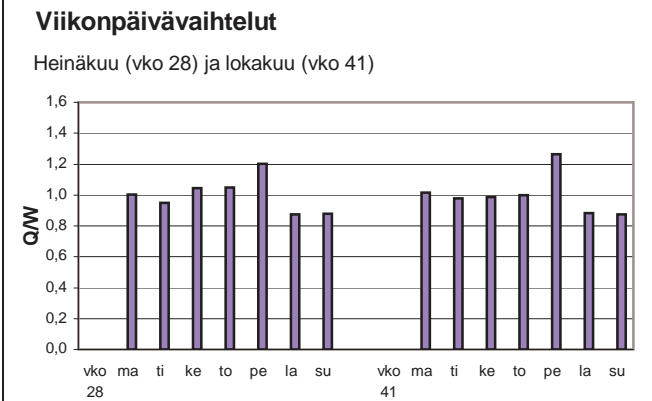
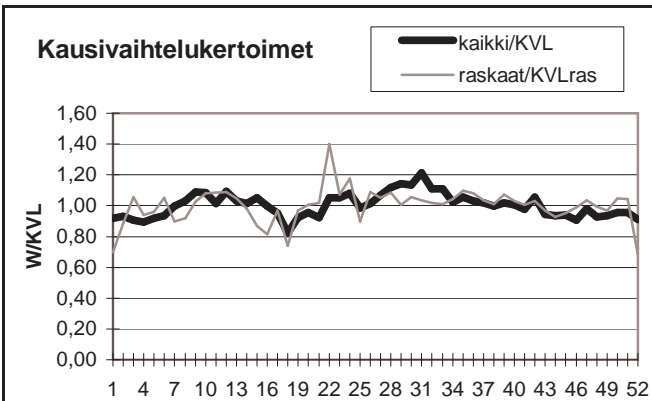

Yöliikenteen osuus (klo 22-07)

Heinäkuu	8,8 %	Lokakuu	9,3 %
----------	-------	---------	-------

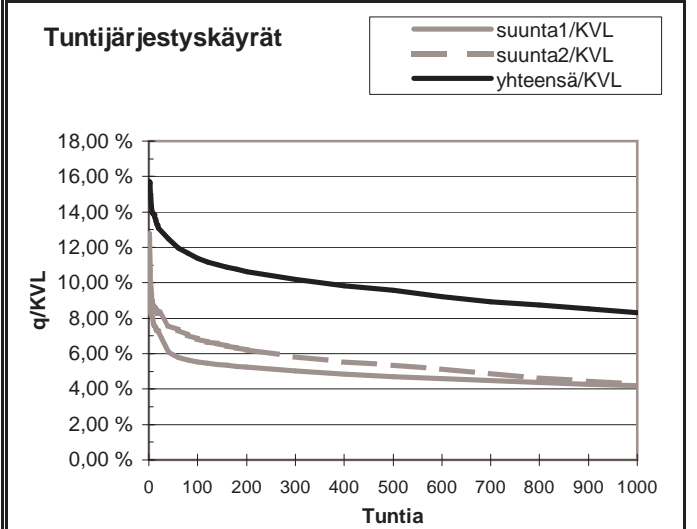
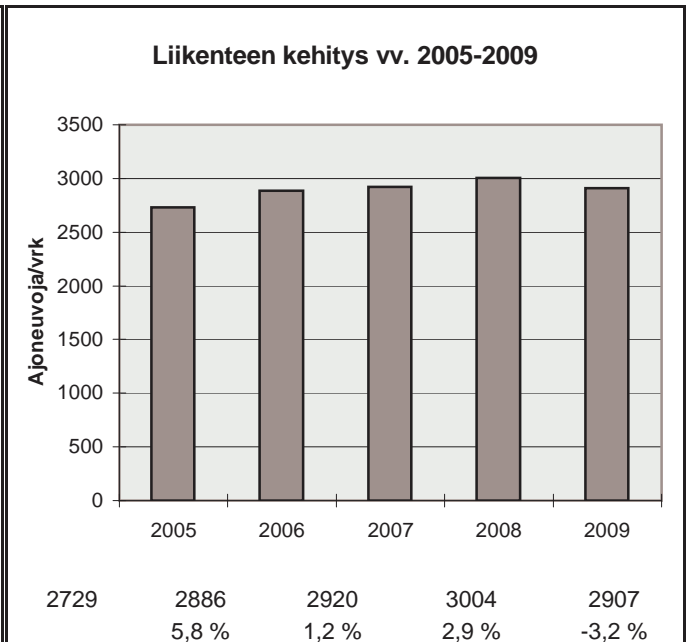

h	q	q/KVL	qras	qras/KVLras
1	457	15,7 %	37	19,9 %
30	371	12,8 %	26	14,0 %
100	331	11,4 %	23	12,3 %
150	318	10,9 %	23	12,3 %
300	296	10,2 %	20	10,7 %
1000	242	8,3 %	16	8,6 %
5000	85	2,9 %	5	2,7 %

Vuoden 2009 liikennemäärät:

KVL	1540	KVLras	195	Tieosa =	17	Suunta1 =	Kajaani
KAVL	1398	KAVLras	237	Etäisyys =	1660	Suunta2 =	Oulu
KKVL	1663	KKVLras	188	Kaistoja =	2		

Liikenteen koostumus:

	Ha	Ha+pk	Ha+av	La	Kaip	Kapp	Katp	Kevyet	Raskaat
Arkiliikenne	77,8 %	4,4 %	0,8 %	1,0 %	4,3 %	1,8 %	9,8 %	83,0 %	17,0 %
Koko vuosi	81,3 %	5,2 %	0,9 %	1,0 %	3,3 %	1,4 %	7,0 %	87,3 %	12,7 %

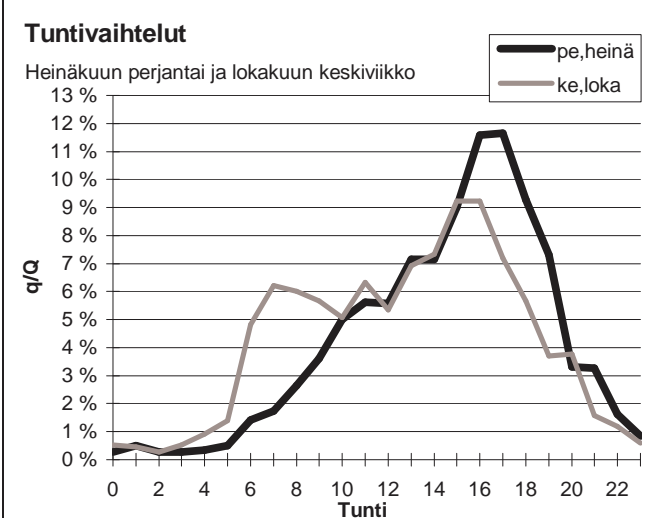
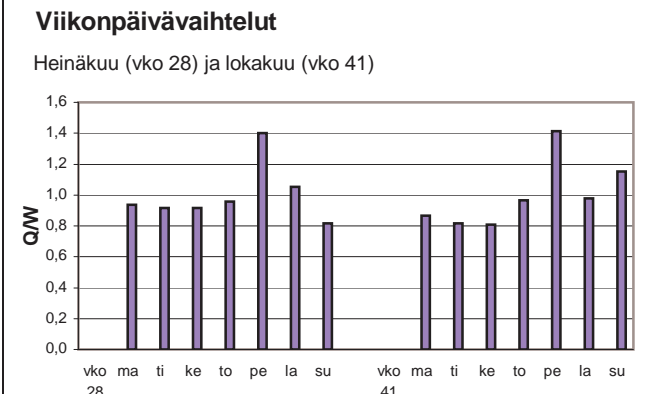
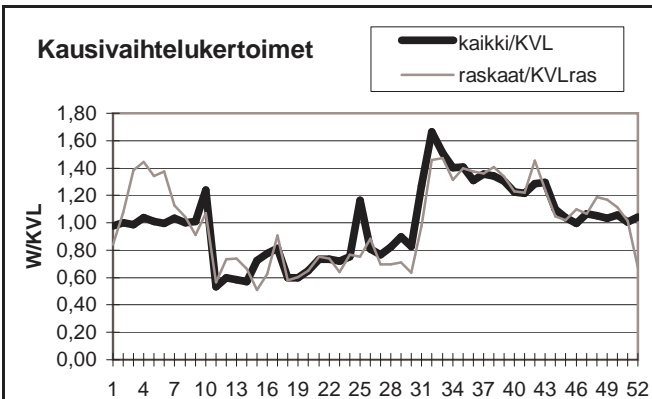

Yöliikenteen osuus (klo 22-07)

Heinäkuu	6,1 %	Lokakuu	10,7 %
----------	-------	---------	--------

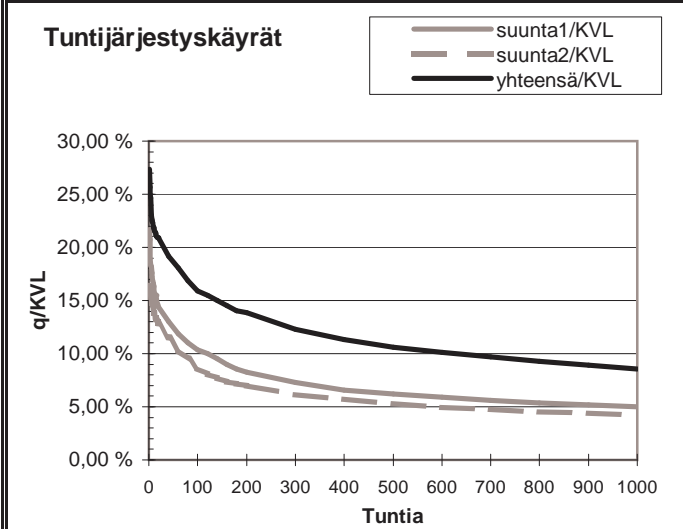
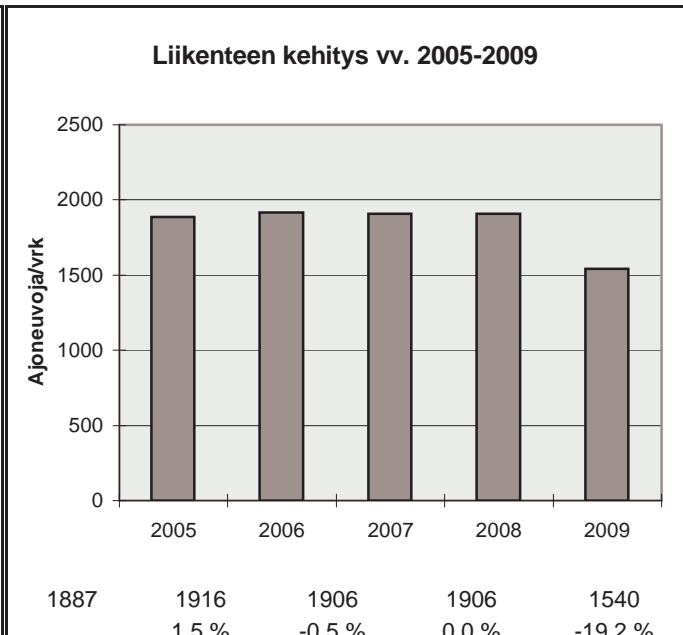

h	q	q/KVL	qras	qras/KVLras
1	421	27,3 %	43	22,0 %
30	307	19,9 %	28	14,3 %
100	245	15,9 %	24	12,3 %
150	226	14,7 %	23	11,8 %
300	189	12,3 %	21	10,7 %
1000	132	8,6 %	16	8,2 %
5000	40	2,6 %	6	3,1 %

Vuoden 2009 liikennemäärät:

KVL	618	KVLras	74	Tieosa =	18	Suunta1 =	Venäjä
KAVL	609	KAVLras	84	Etäisyys =	522	Suunta2 =	Kajaani
KKVL	665	KKVLras	72	Kaistoja =	2		

Liikenteen koostumus:

	Ha	Ha+pk	Ha+av	La	Kaip	Kapp	Katp	Kevyet	Raskaat
Arkiliikenne	84,7 %	1,2 %	0,3 %	0,2 %	1,9 %	3,9 %	7,8 %	86,2 %	13,8 %
Koko vuosi	86,6 %	1,1 %	0,2 %	0,2 %	1,8 %	3,4 %	6,6 %	88,0 %	12,0 %

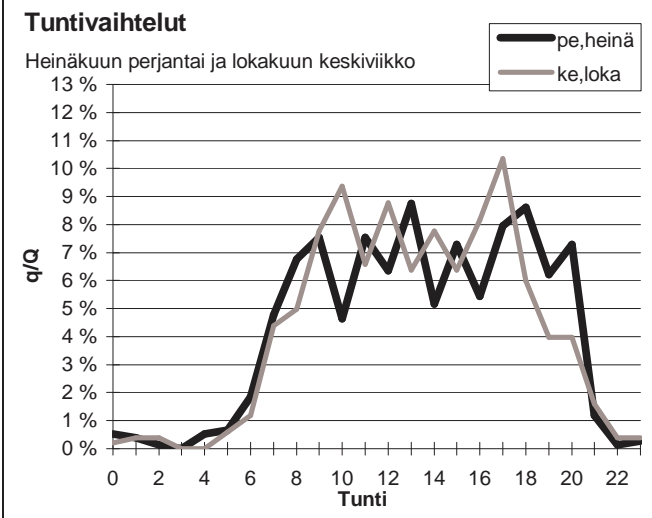
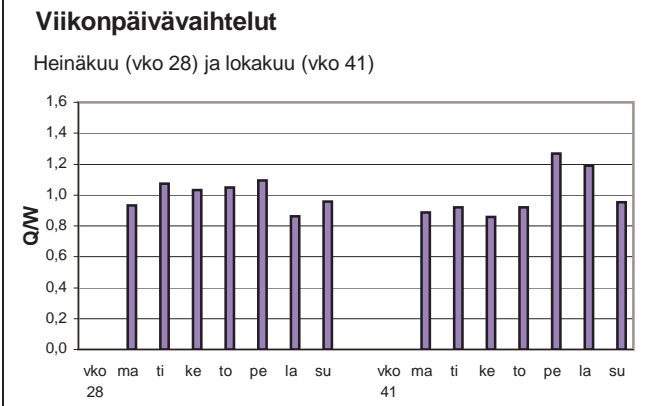
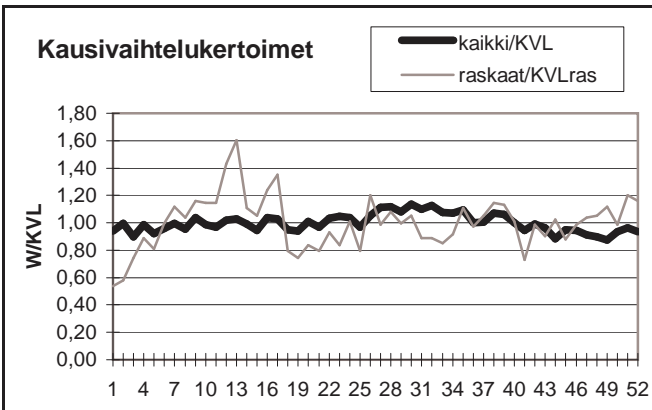

Yöliikenteen osuus (klo 22-07)

Heinäkuu	4,5 %	Lokakuu	3,6 %
----------	-------	---------	-------

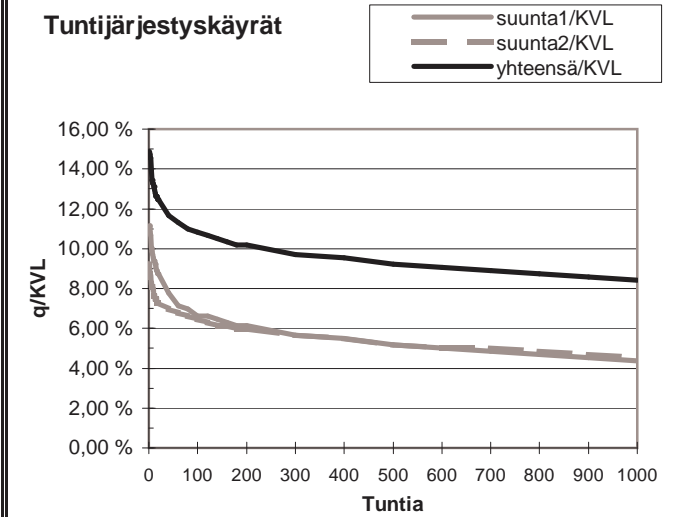
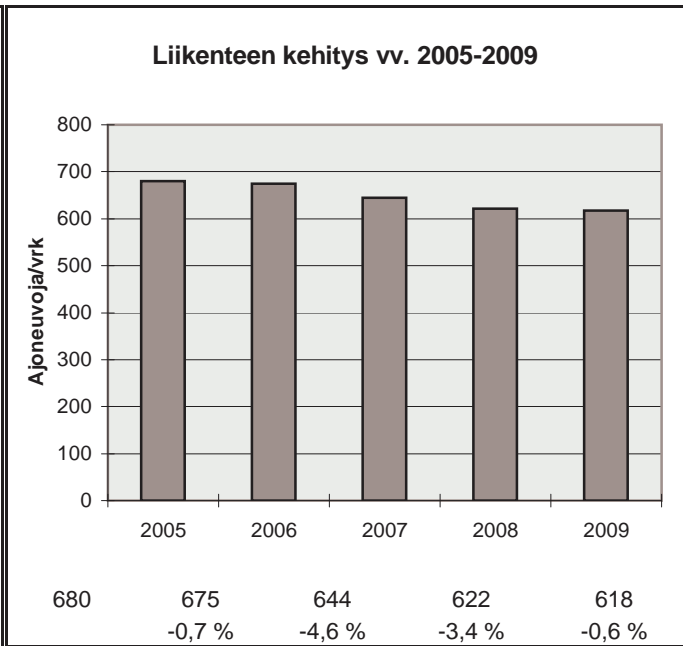

h	q	q/KVL	qras	qras/KVLras
1	92	14,9 %	17	22,9 %
30	74	12,0 %	12	16,2 %
100	67	10,8 %	11	14,8 %
150	64	10,4 %	10	13,5 %
300	60	9,7 %	9	12,1 %
1000	52	8,4 %	7	9,4 %
5000	16	2,6 %	2	2,7 %

Vuoden 2009 liikennemäärät:

KVL	2129	KVLras	165	Tieosa =	45	Suunta1 =	Kajaani
KAVL	2122	KAVLras	204	Etäisyys =	1816	Suunta2 =	Pyhäntä
KKVL	2471	KKVLras	160	Kaistoja =	2		

Liikenteen koostumus:

	Ha	Ha+pk	Ha+av	La	Kaip	Kapp	Katp	Kevyet	Raskaat
Arkiliikenne	86,5 %	3,0 %	0,9 %	1,2 %	2,6 %	0,8 %	5,0 %	90,4 %	9,6 %
Koko vuosi	88,0 %	3,3 %	0,9 %	1,2 %	2,1 %	0,6 %	3,8 %	92,2 %	7,8 %

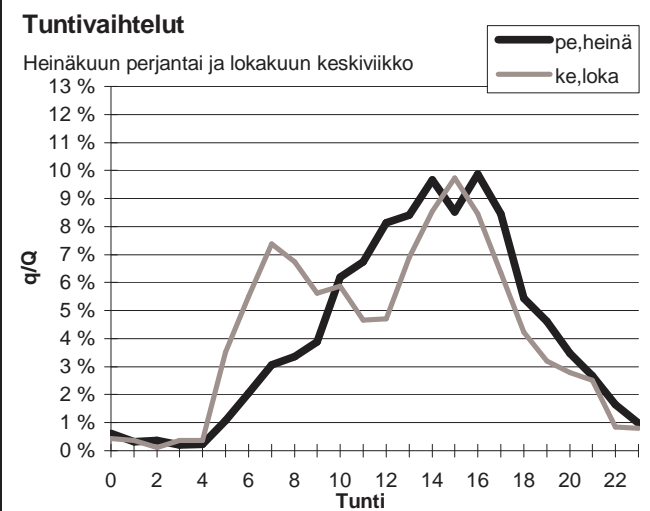
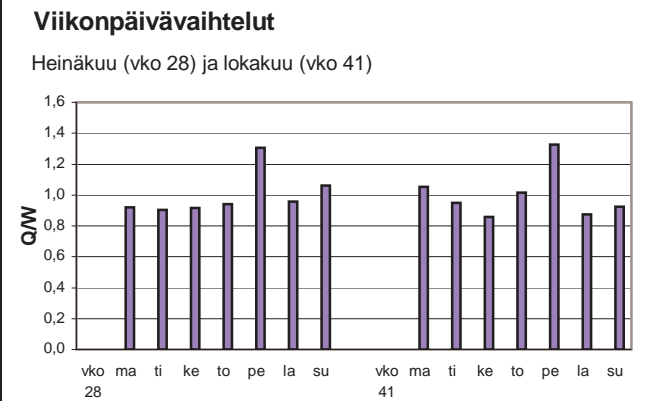
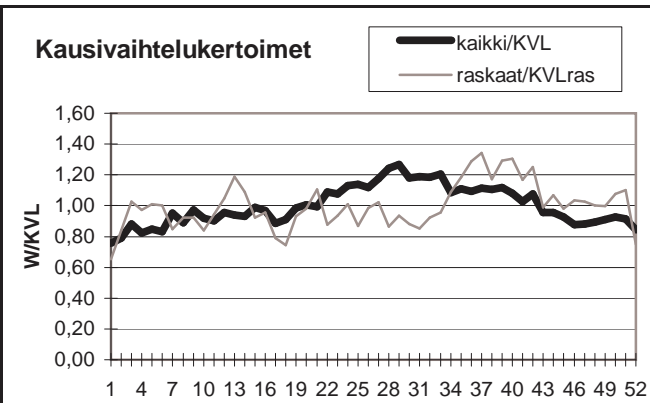

Yöliikenteen osuus (klo 22-07)

Heinäkuu	7,5 %	Lokakuu	12,3 %
----------	-------	---------	--------

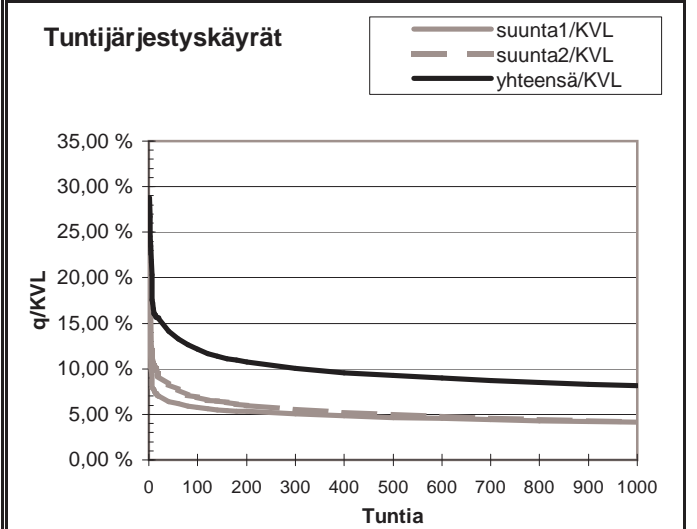
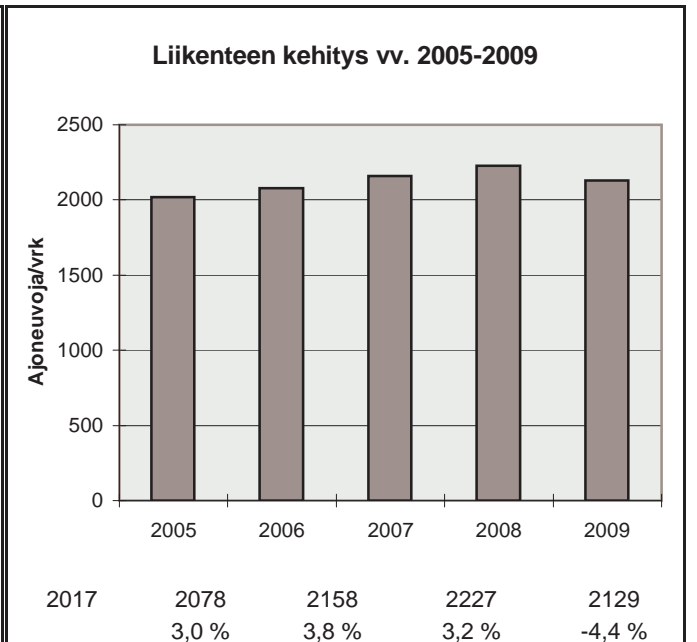

h	q	q/KVL	qras	qras/KVLras
1	613	28,8 %	33	19,9 %
30	309	14,5 %	25	15,1 %
100	259	12,2 %	22	13,3 %
150	239	11,2 %	21	12,7 %
300	214	10,1 %	19	11,5 %
1000	173	8,1 %	15	9,1 %
5000	68	3,2 %	4	2,4 %

Vuoden 2009 liikennemäärät:

KVL	462	KVLras	30	Tieosa =	116	Suunta1 =	Pudasjärvi
KAVL	386	KAVLras	33	Etäisyys =	1860	Suunta2 =	Kajaani
KKVL	710	KKVLras	39	Kaistoja =	2		

Liikenteen koostumus:

	Ha	Ha+pk	Ha+av	La	Kaip	Kapp	Katp	Kevyet	Raskaat
Arkiliikenne	84,6 %	5,5 %	1,2 %	1,2 %	3,2 %	0,8 %	3,5 %	91,3 %	8,7 %
Koko vuosi	86,7 %	5,6 %	1,3 %	1,1 %	2,4 %	0,6 %	2,3 %	93,6 %	6,4 %

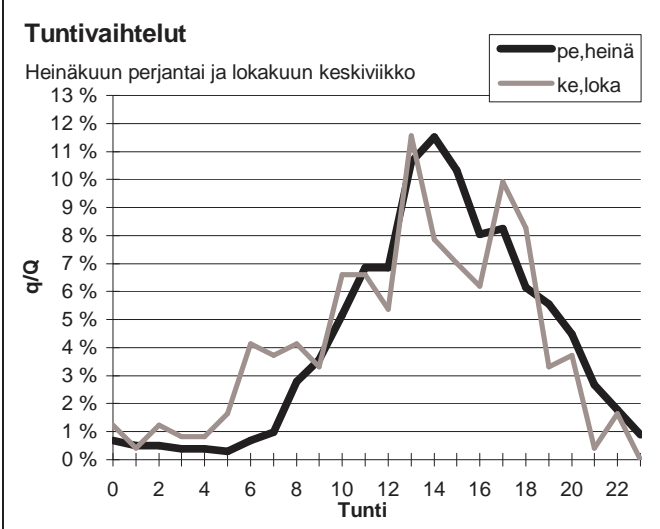
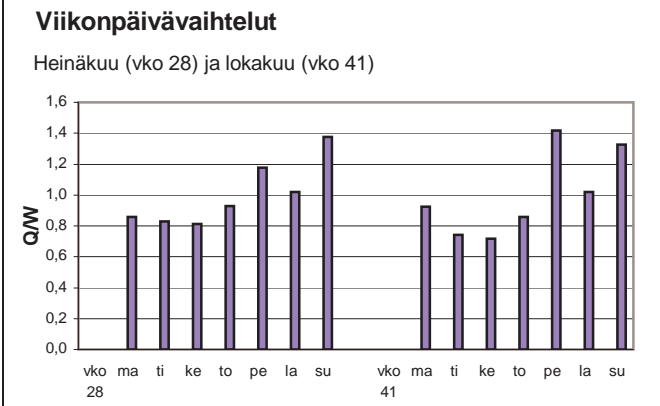
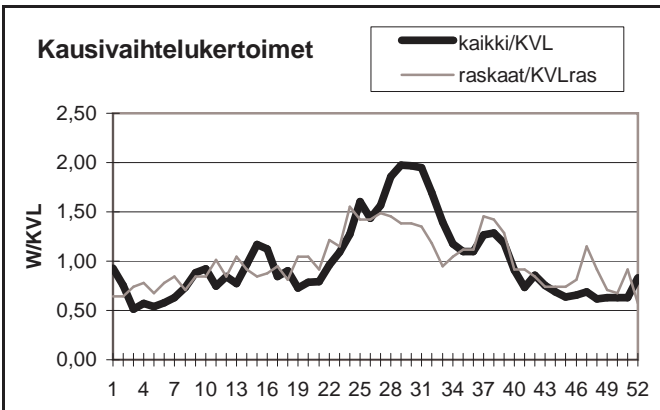

Yöliikenteen osuus (klo 22-07)

Heinäkuu	6,2 %	Lokakuu	12,0 %
----------	-------	---------	--------

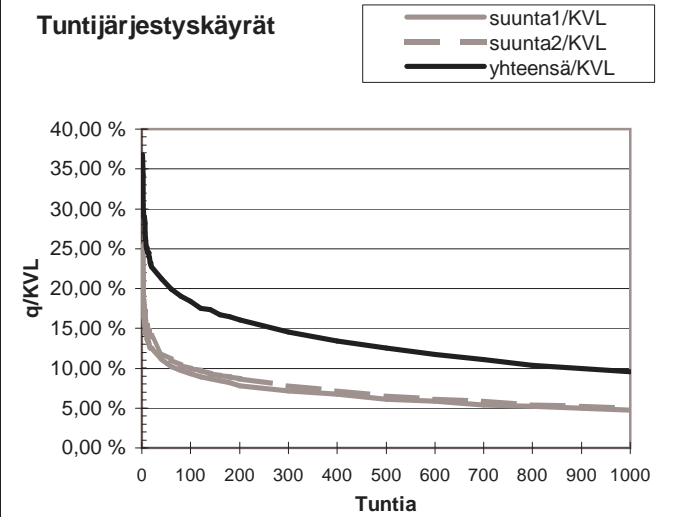
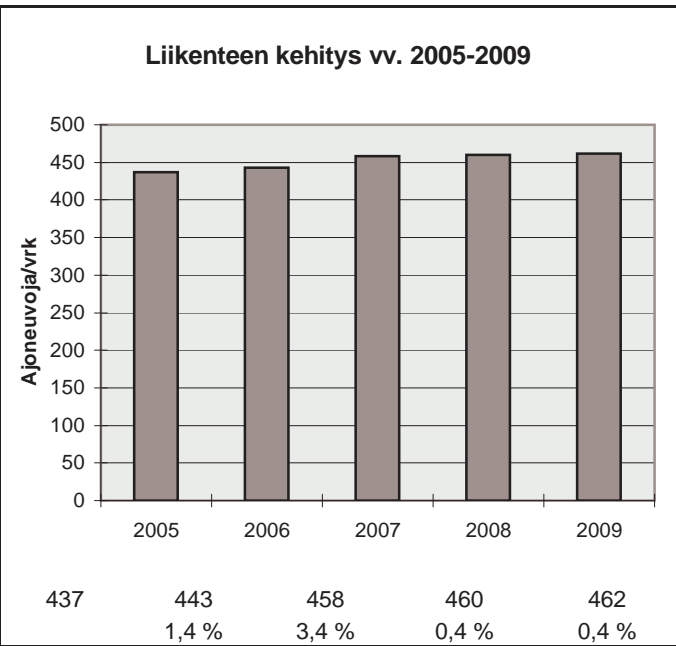

h	q	q/KVL	qras	qras/KVLras
1	170	36,8 %	27	91,2 %
30	101	21,9 %	8	27,0 %
100	85	18,4 %	6	20,3 %
150	79	17,1 %	5	16,9 %
300	67	14,5 %	5	16,9 %
1000	44	9,5 %	3	10,1 %
5000	10	2,2 %	1	3,4 %

Vuoden 2009 liikennemäärät:

KVL	781	KVLras	63	Tieosa =	337	Suunta1 =	Kuusamo
KAVL	626	KAVLras	72	Etäisyys =	4546	Suunta2 =	Kajaani
KKVL	1032	KKVLras	71	Kaistoja =	2		

Liikenteen koostumus:

	Ha	Ha+pk	Ha+av	La	Kaip	Kapp	Katp	Kevyet	Raskaat
Arkiliikenne	81,8 %	5,0 %	1,7 %	0,7 %	3,7 %	1,0 %	6,0 %	88,5 %	11,5 %
Koko vuosi	85,5 %	5,0 %	1,5 %	0,7 %	2,9 %	0,6 %	3,8 %	91,9 %	8,1 %

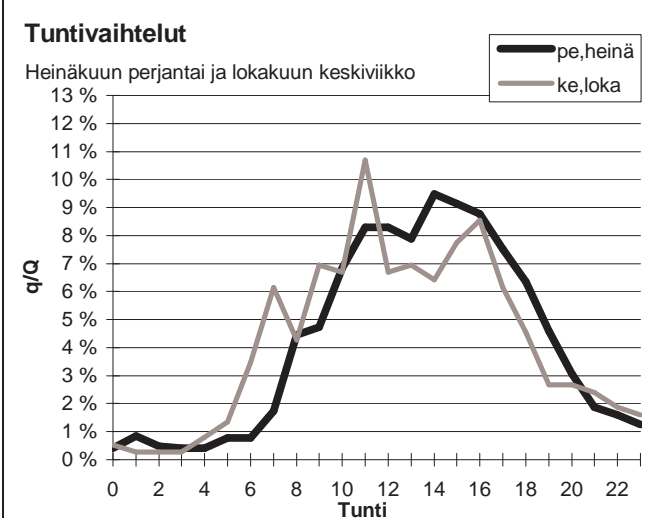
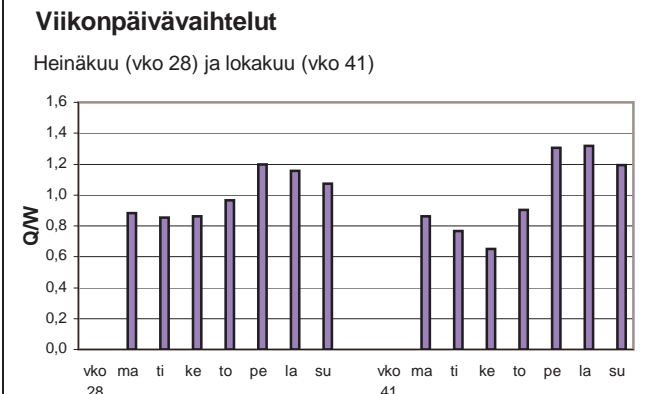
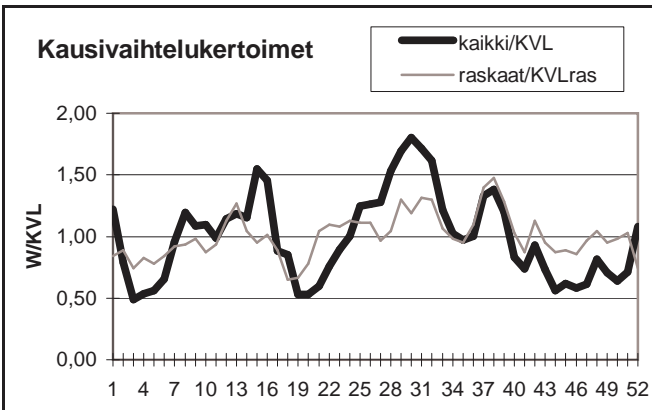

Yöliikenteen osuus (klo 22-07)

Heinäkuu	7,0 %	Lokakuu	10,4 %
----------	-------	---------	--------

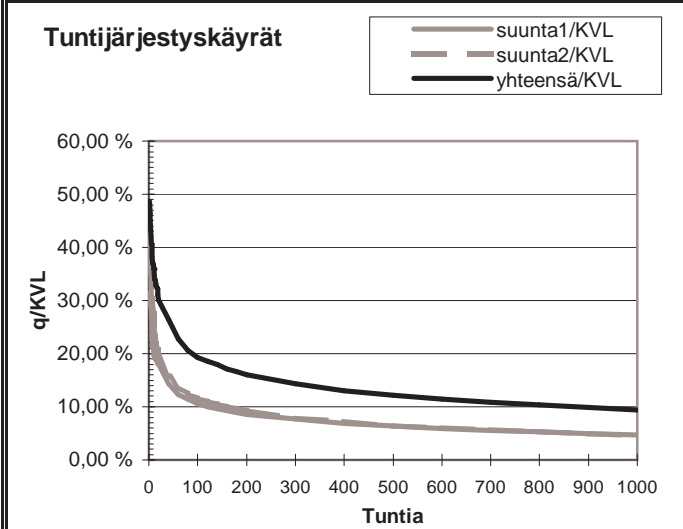
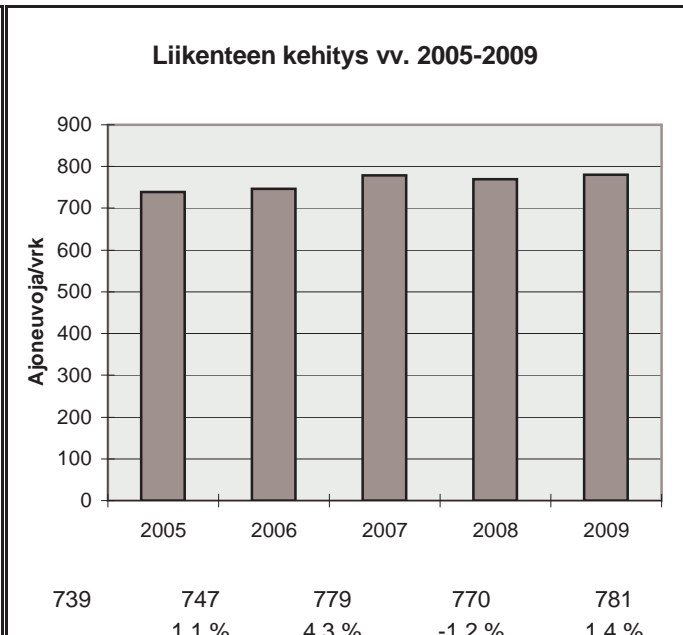

h	q	q/KVL	qras	qras/KVLras
1	380	48,7 %	20	31,7 %
30	221	28,3 %	12	19,0 %
100	151	19,3 %	10	15,9 %
150	137	17,5 %	9	14,3 %
300	112	14,3 %	8	12,7 %
1000	73	9,3 %	6	9,5 %
5000	17	2,2 %	2	3,2 %

Vuoden 2009 liikennemäärät:

KVL	3374	KVLras	245	Tieosa =	30	Suunta1 =	Kajaani
KAVL	3361	KAVLras	312	Etäisyys =	5881	Suunta2 =	Oulu
KKVL	4124	KKVLras	269	Kaistoja =	2		

Liikenteen koostumus:

	Ha	Ha+pk	Ha+av	La	Kaip	Kapp	Katp	Kevyet	Raskaat
Arkiliikenne	86,7 %	3,2 %	0,8 %	1,1 %	2,6 %	1,0 %	4,5 %	90,7 %	9,3 %
Koko vuosi	88,3 %	3,5 %	0,8 %	1,0 %	2,1 %	0,8 %	3,4 %	92,7 %	7,3 %

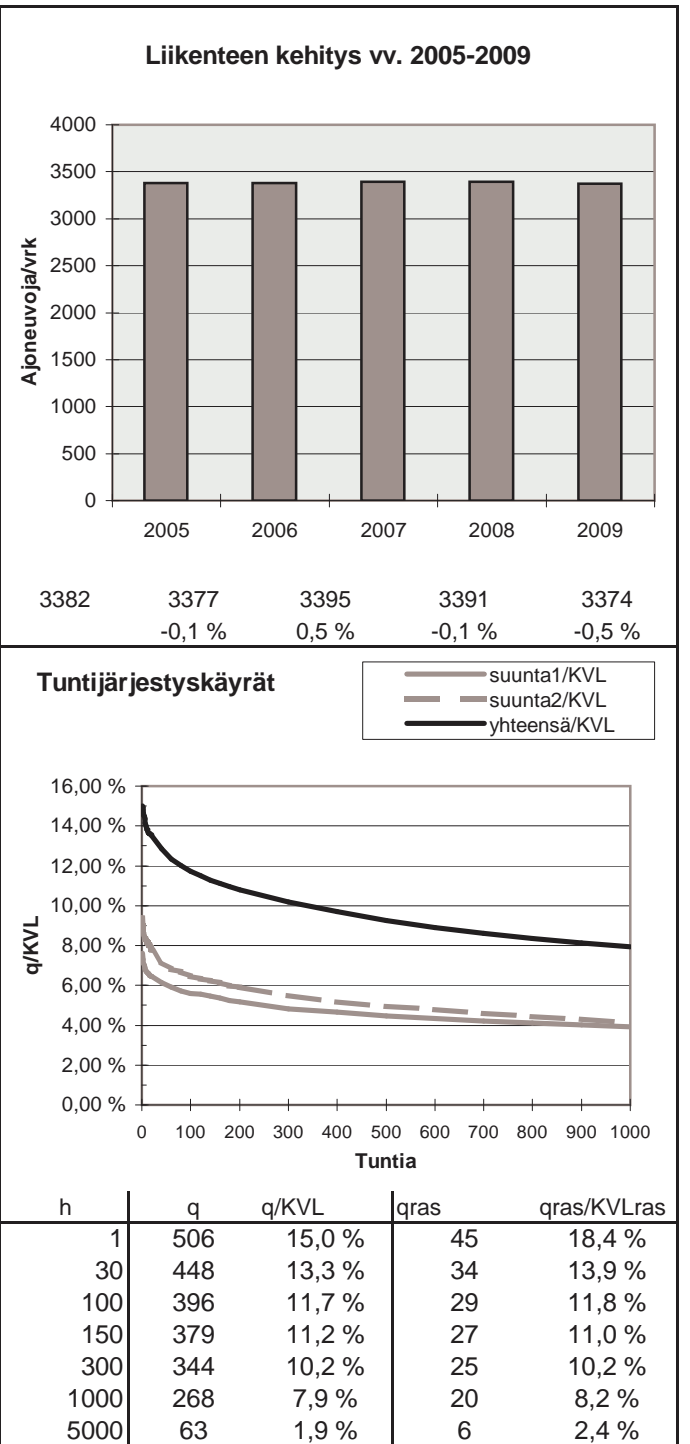
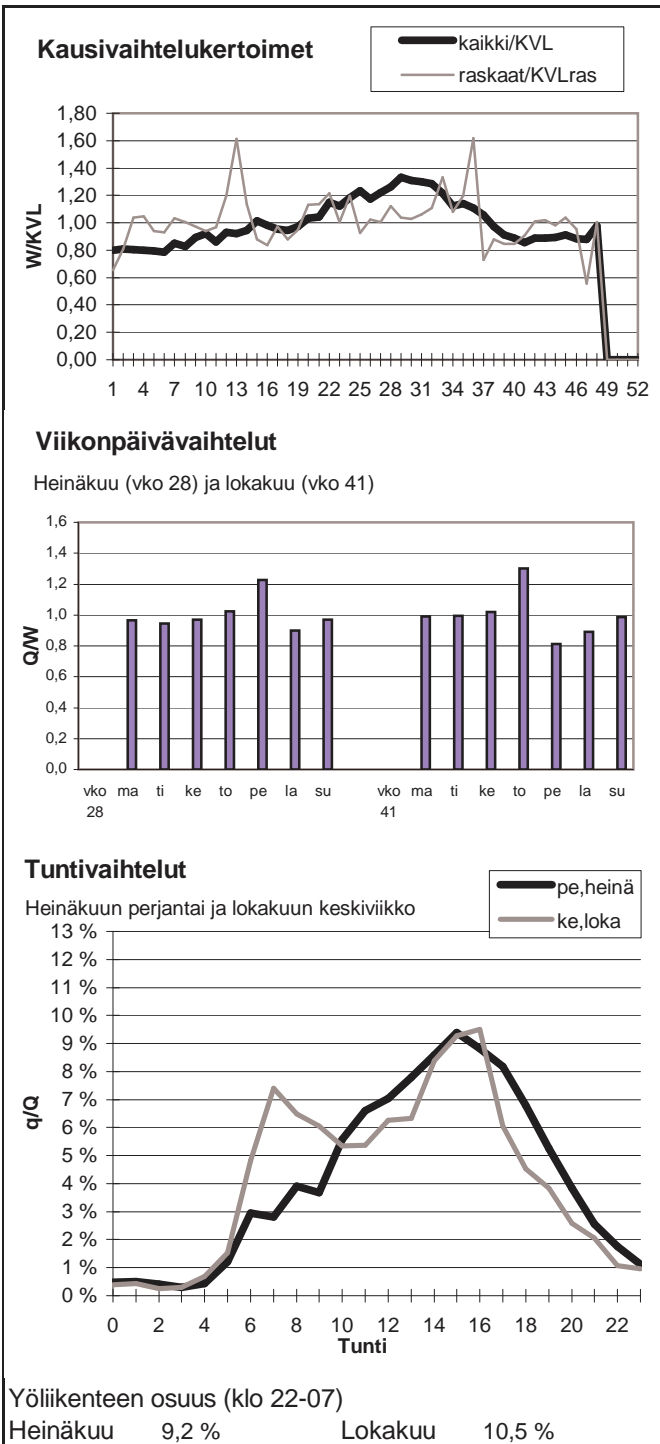

Vuoden 2009 liikennemäärät:

KVL	3354	KVLras	394	Tieosa =	435	Suunta1 =	Rovaniemi
KAVL	3094	KAVLras	500	Etäisyys =	716	Suunta2 =	Kemi
KKVL	3800	KKVLras	409	Kaistoja =	2		

Liikenteen koostumus:

	Ha	Ha+pk	Ha+av	La	Kaip	Kapp	Katp	Kevyet	Raskaat
Arkiliikenne	79,2 %	3,9 %	0,8 %	0,5 %	3,2 %	1,4 %	11,1 %	83,8 %	16,2 %
Koko vuosi	83,0 %	4,5 %	0,8 %	0,6 %	2,6 %	1,0 %	7,5 %	88,3 %	11,7 %

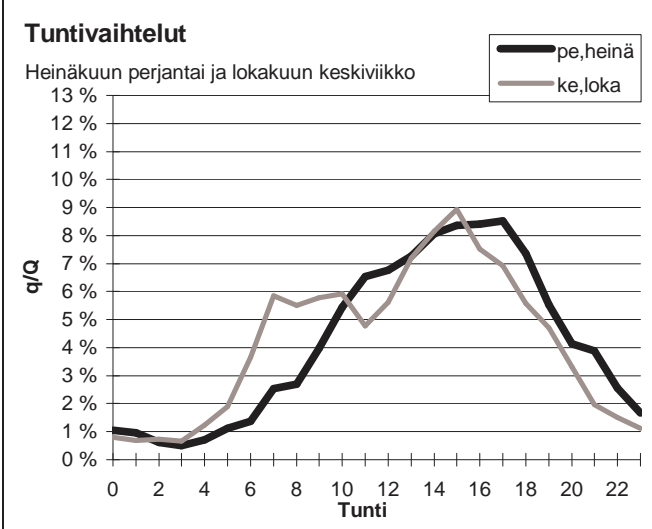
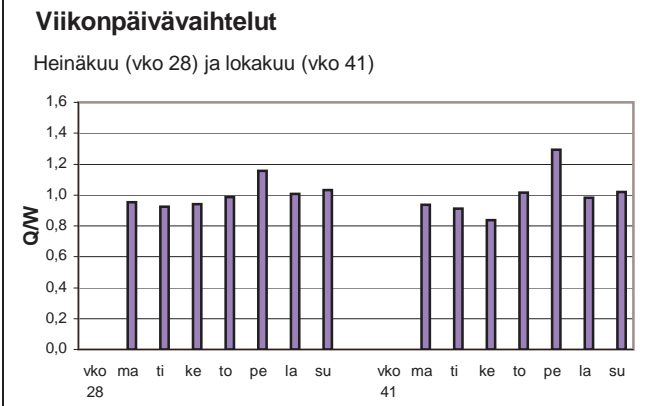
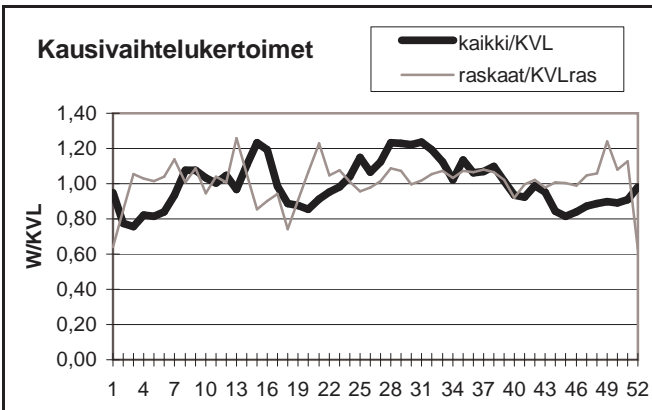

Yöliikenteen osuus (klo 22-07)

Heinäkuu	10,6 %	Lokakuu	12,3 %
----------	--------	---------	--------

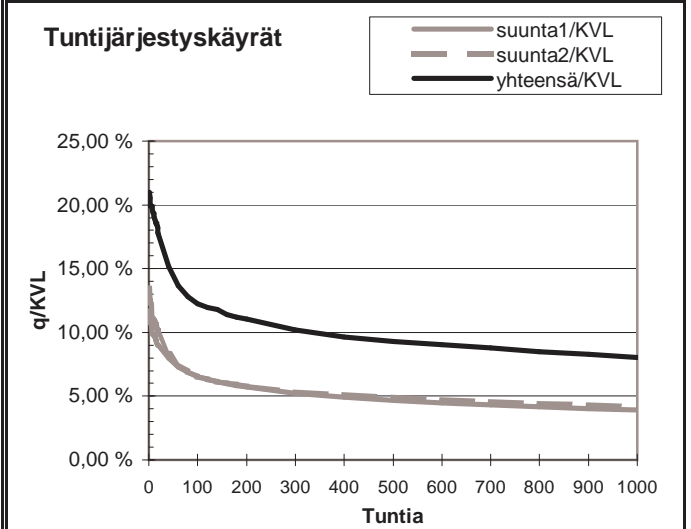
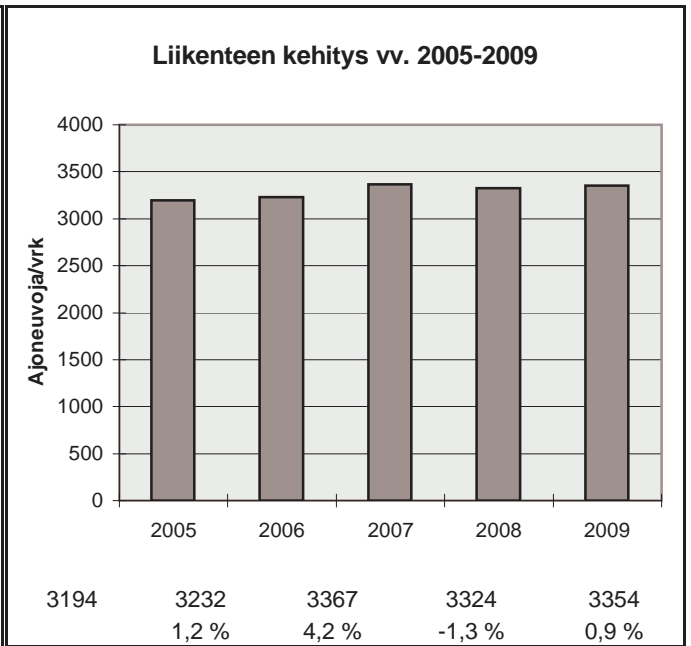

h	q	q/KVL	qras	qras/KVLras
1	704	21,0 %	58	14,7 %
30	528	15,7 %	43	10,9 %
100	411	12,3 %	38	9,6 %
150	390	11,6 %	36	9,1 %
300	342	10,2 %	34	8,6 %
1000	270	8,1 %	29	7,4 %
5000	103	3,1 %	13	3,3 %

Vuoden 2009 liikennemäärät:

KVL	1404	KVLras	130	Tieosa =	550	Suunta1 =	Inari
KAVL	1437	KAVLras	148	Etäisyys =	4680	Suunta2 =	Sodankylä
KKVL	1896	KKVLras	154	Kaistoja =	2		

Liikenteen koostumus:

	Ha	Ha+pk	Ha+av	La	Kaip	Kapp	Katp	Kevyet	Raskaat
Arkiliikenne	83,7 %	4,6 %	1,3 %	2,4 %	3,4 %	1,3 %	3,2 %	89,7 %	10,3 %
Koko vuosi	84,3 %	4,9 %	1,5 %	2,4 %	3,1 %	1,2 %	2,6 %	90,7 %	9,3 %

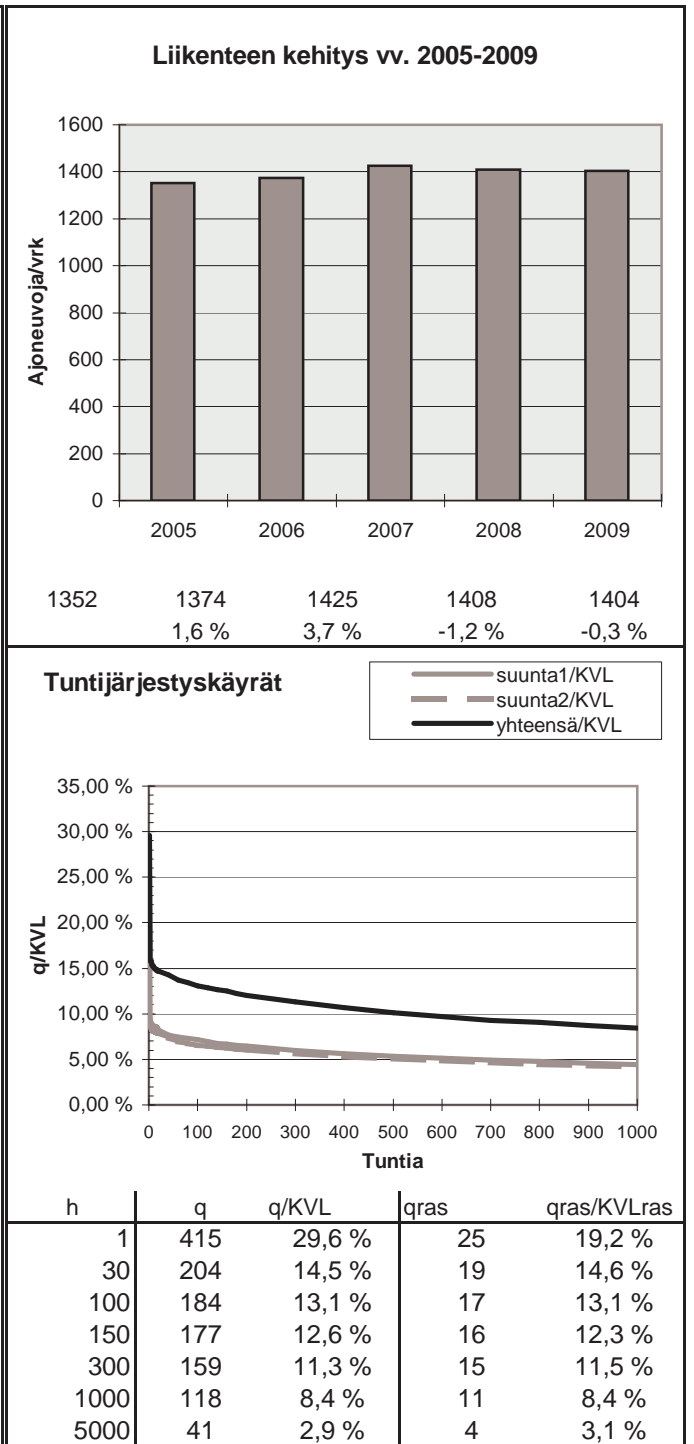
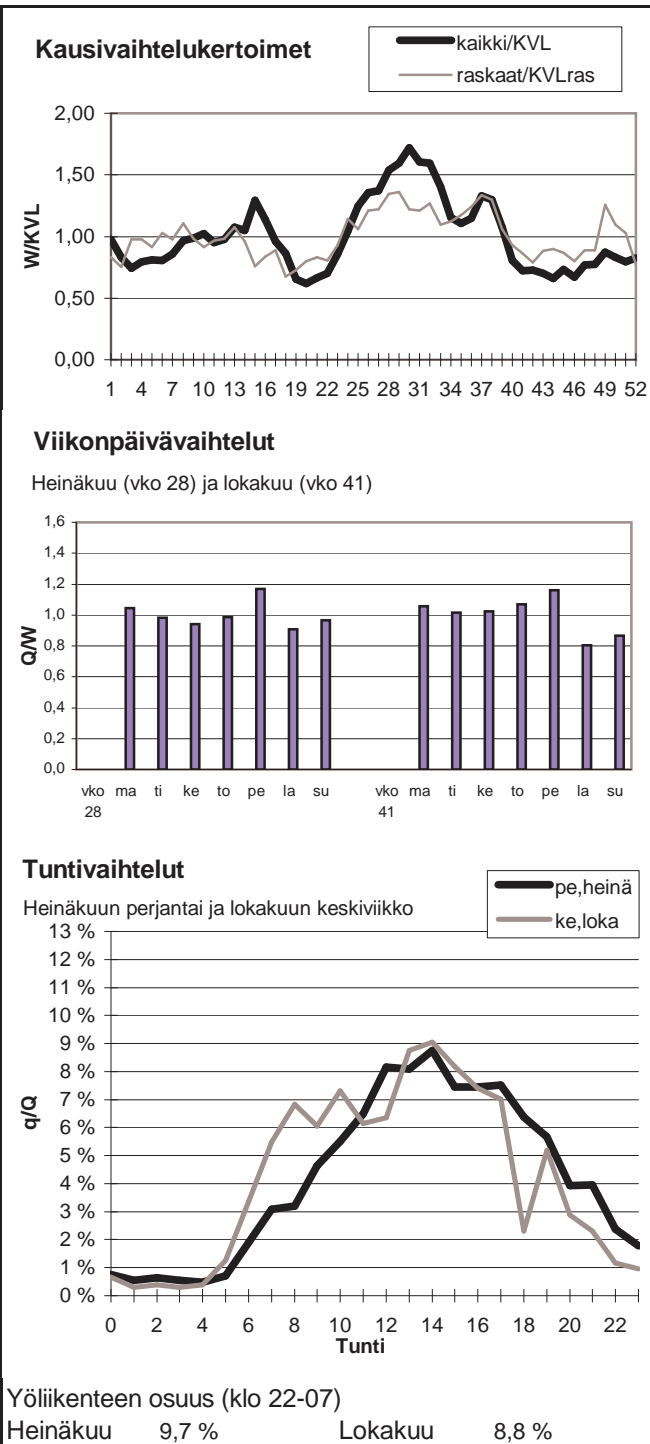

Vuoden 2009 liikennemäärät:

KVL	1067	KVLras	89	Tieosa =	405	Suunta1 =	Pelkosenniemi
KAVL	1053	KAVLras	113	Etäisyys =	5100	Suunta2 =	Kemijärvi
KKVL	1295	KKVLras	93	Kaistoja =	2		

Liikenteen koostumus:

	Ha	Ha+pk	Ha+av	La	Kaip	Kapp	Katp	Kevyet	Raskaat
Arkiliikenne	83,5 %	4,8 %	1,0 %	1,0 %	3,9 %	0,3 %	5,5 %	89,3 %	10,7 %
Koko vuosi	85,6 %	5,0 %	1,0 %	0,9 %	3,2 %	0,2 %	4,1 %	91,6 %	8,4 %

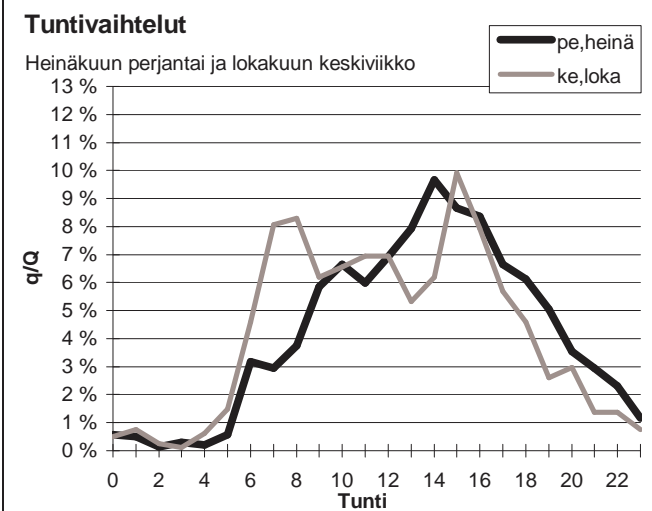
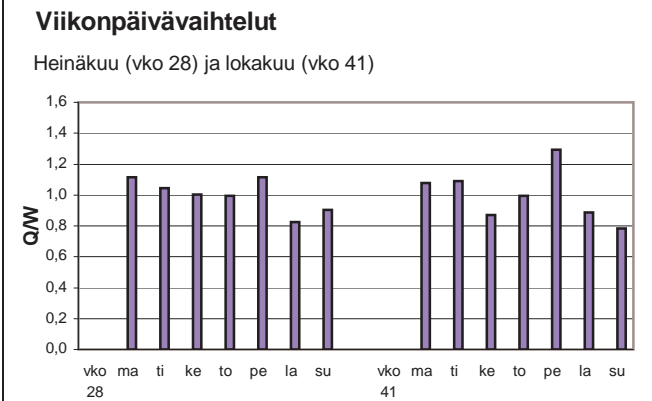
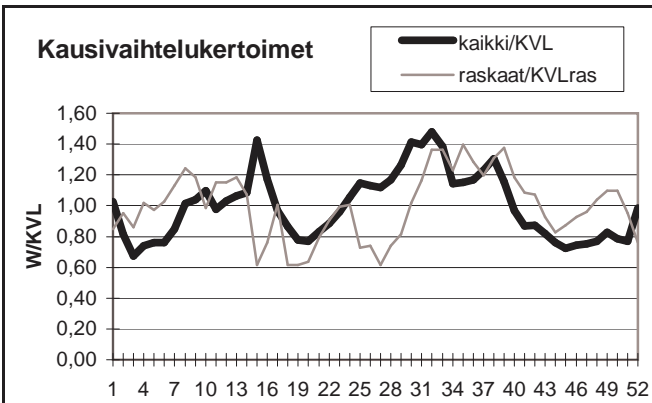

Yöliikenteen osuus (klo 22-07)

Heinäkuu	8,9 %	Lokakuu	10,4 %
----------	-------	---------	--------

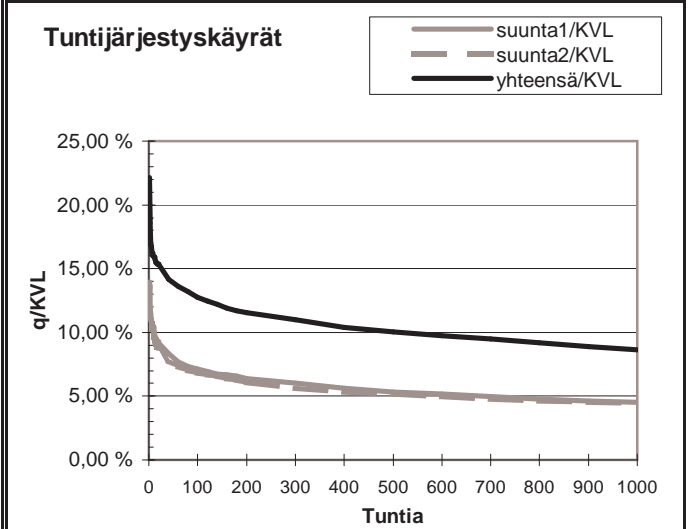
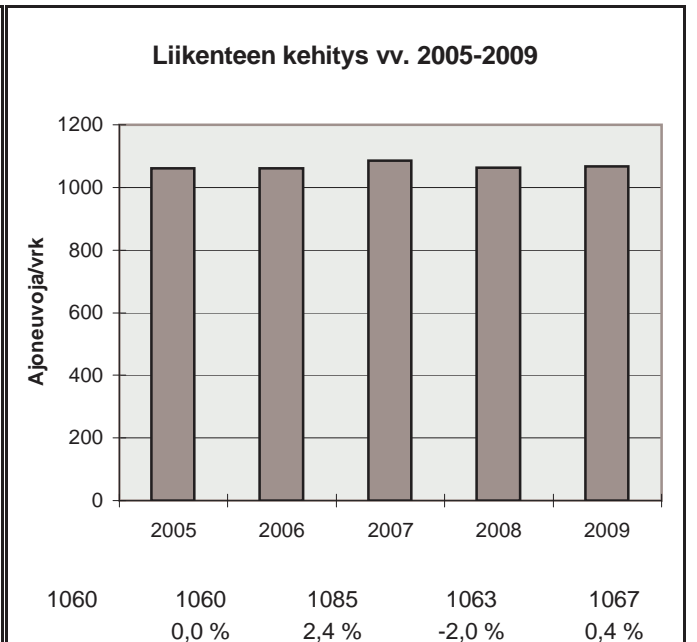

h	q	q/KVL	qras	qras/KVLras
1	236	22,1 %	26	29,1 %
30	155	14,5 %	15	16,8 %
100	136	12,8 %	12	13,4 %
150	129	12,1 %	12	13,4 %
300	117	11,0 %	10	11,2 %
1000	92	8,6 %	8	8,9 %
5000	30	2,8 %	2	2,2 %

Vuoden 2009 liikennemäärät:

KVL	2820	KVLras	202	Tieosa =	2	Suunta1 =	Tornio
KAVL	3072	KAVLras	254	Etäisyys =	1419	Suunta2 =	Kemi
KKVL	2957	KKVLras	254	Kaistoja =	2		

Liikenteen koostumus:

	Ha	Ha+pk	Ha+av	La	Kaip	Kapp	Katp	Kevyet	Raskaat
Arkiliikenne	87,8 %	3,3 %	0,6 %	1,4 %	4,2 %	0,5 %	2,1 %	91,7 %	8,3 %
Koko vuosi	88,8 %	3,4 %	0,6 %	1,3 %	3,7 %	0,4 %	1,8 %	92,8 %	7,2 %

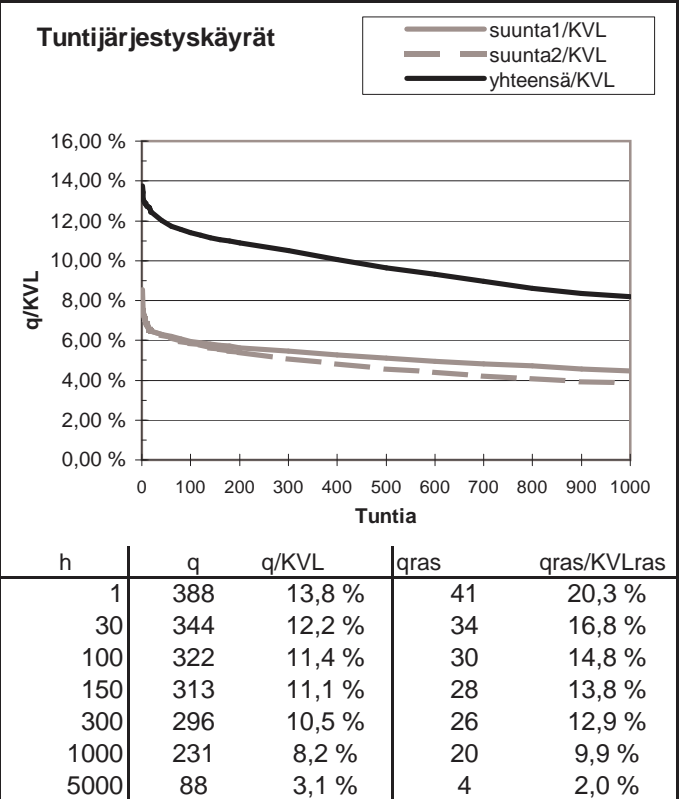
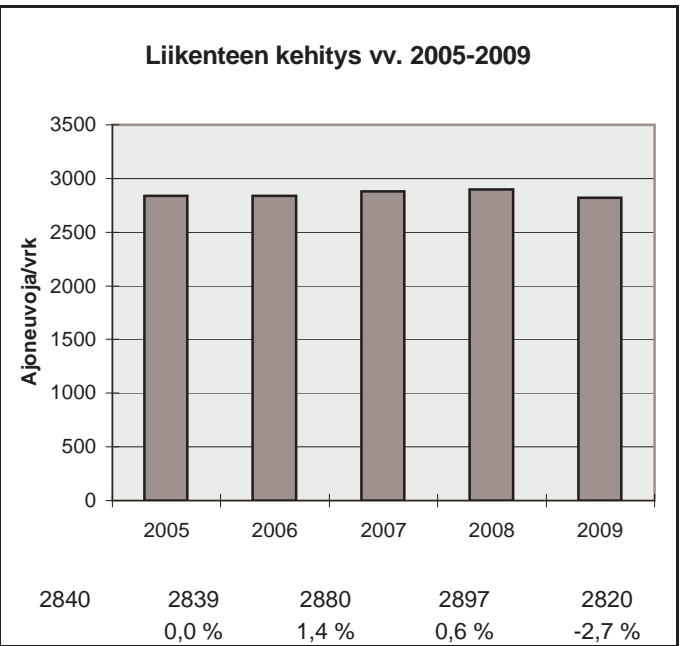
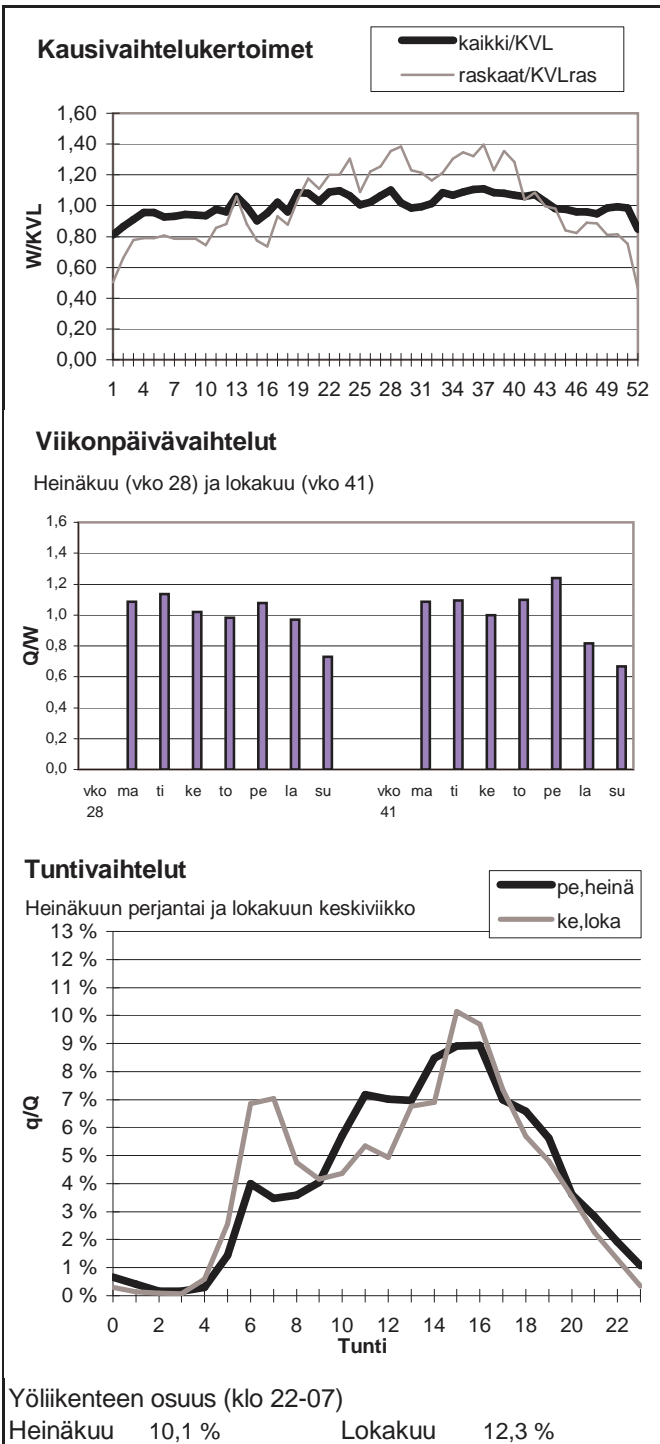

Vuoden 2009 liikennemäärät:

KVL	1154	KVLras	105	Tieosa =	4	Suunta1 =	Kemijärvi
KAVL	1121	KAVLras	134	Etäisyys =	4690	Suunta2 =	Rovaniemi
KKVL	1316	KKVLras	99	Kaistoja =	2		

Liikenteen koostumus:

	Ha	Ha+pk	Ha+av	La	Kaip	Kapp	Katp	Kevyet	Raskaat
Arkiliikenne	83,8 %	3,6 %	0,6 %	0,7 %	4,6 %	0,5 %	6,2 %	88,0 %	12,0 %
Koko vuosi	86,1 %	4,2 %	0,6 %	0,7 %	3,7 %	0,4 %	4,4 %	90,9 %	9,1 %

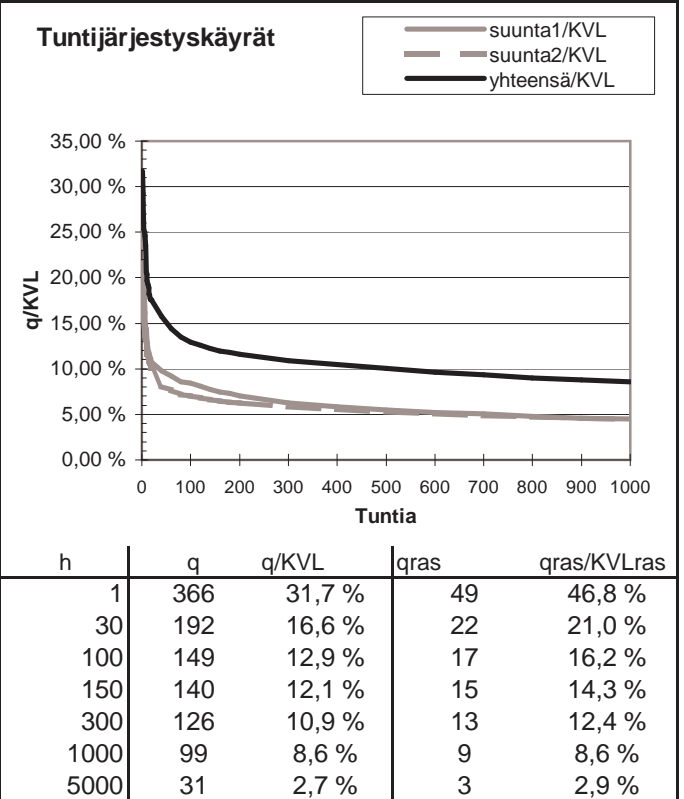
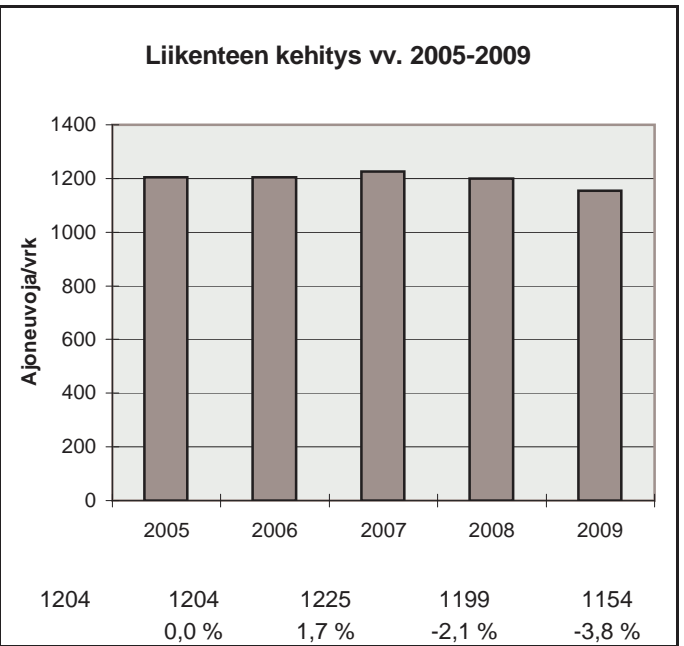
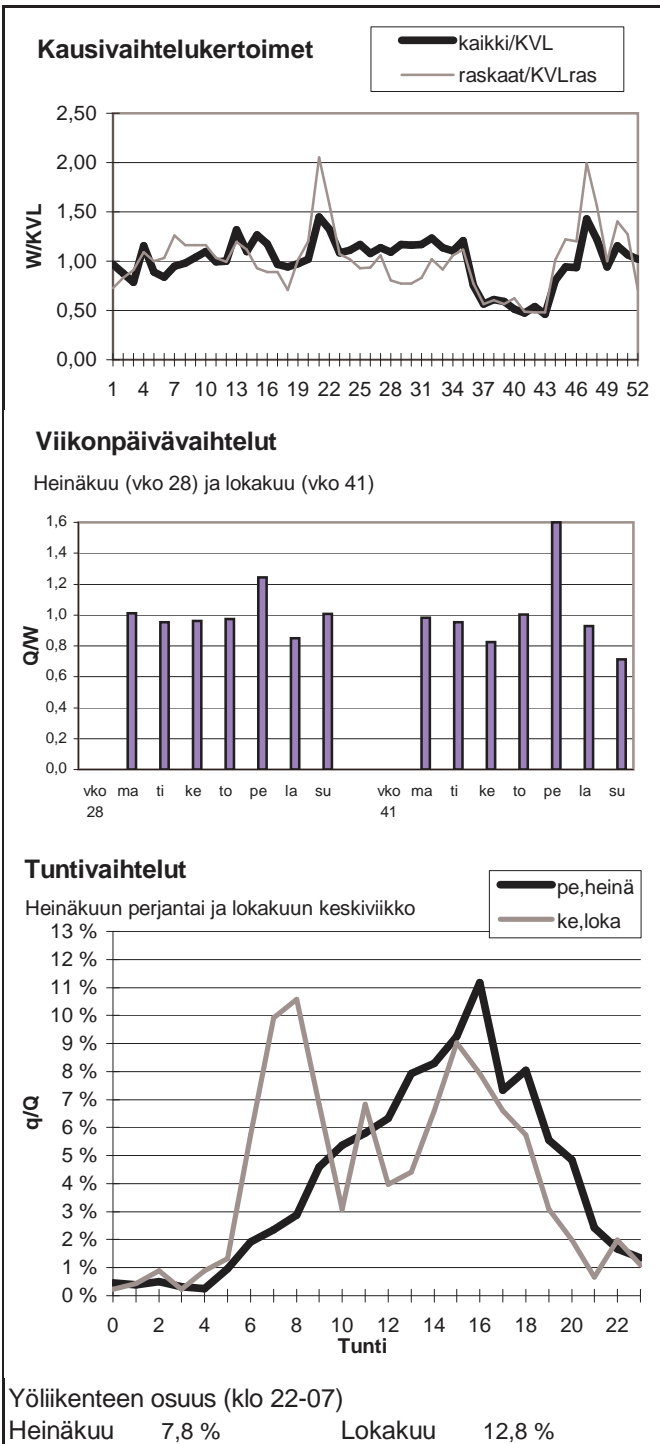

Vuoden 2009 liikennemäärät:

KVL	1600	KVLras	148	Tieosa =	140	Suunta1 =	Muonio
KAVL	1433	KAVLras	169	Etäisyys =	2278	Suunta2 =	Ylitornio
KKVL	1716	KKVLras	185	Kaistoja =	2		

Liikenteen koostumus:

	Ha	Ha+pk	Ha+av	La	Kaip	Kapp	Katp	Kevyet	Raskaat
Arkiliikenne	82,7 %	4,3 %	1,2 %	2,2 %	3,6 %	1,9 %	4,1 %	88,2 %	11,8 %
Koko vuosi	84,9 %	4,6 %	1,3 %	2,0 %	2,8 %	1,5 %	2,9 %	90,8 %	9,2 %

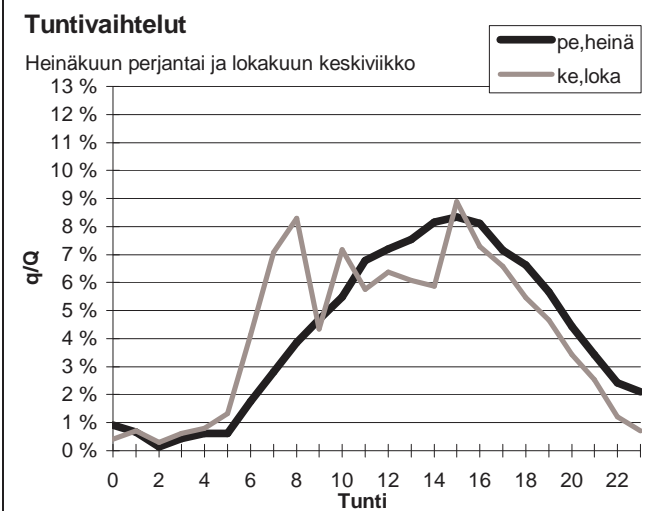
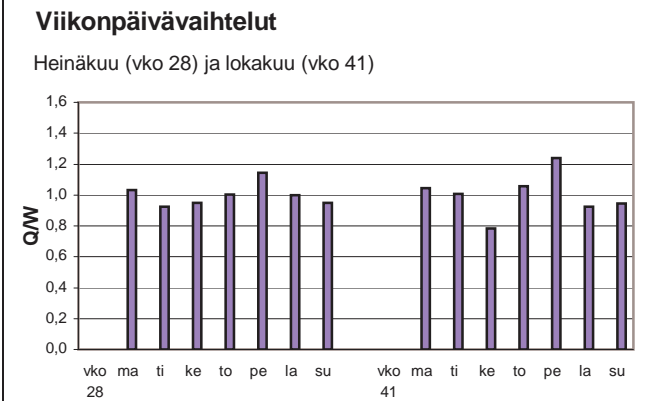
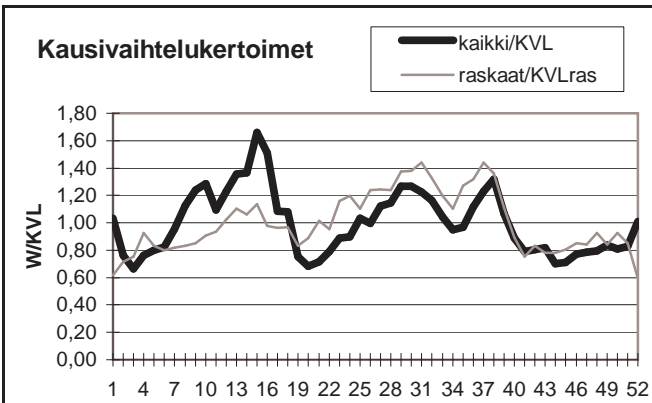

Yöliikenteen osuus (klo 22-07)

Heinäkuu	9,7 %	Lokakuu	10,2 %
----------	-------	---------	--------

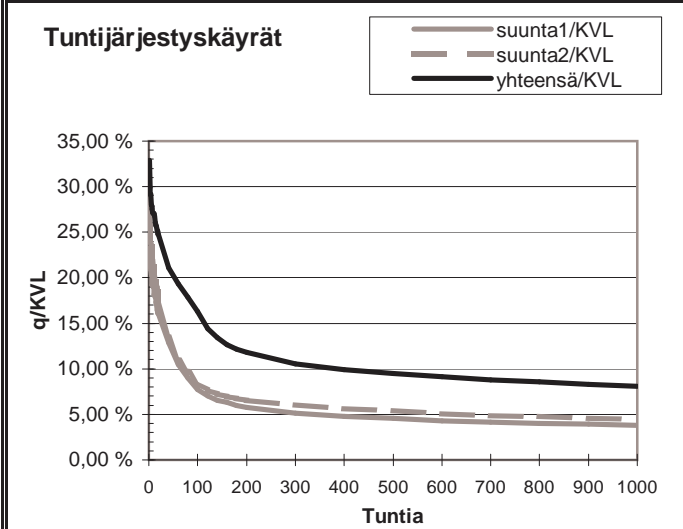
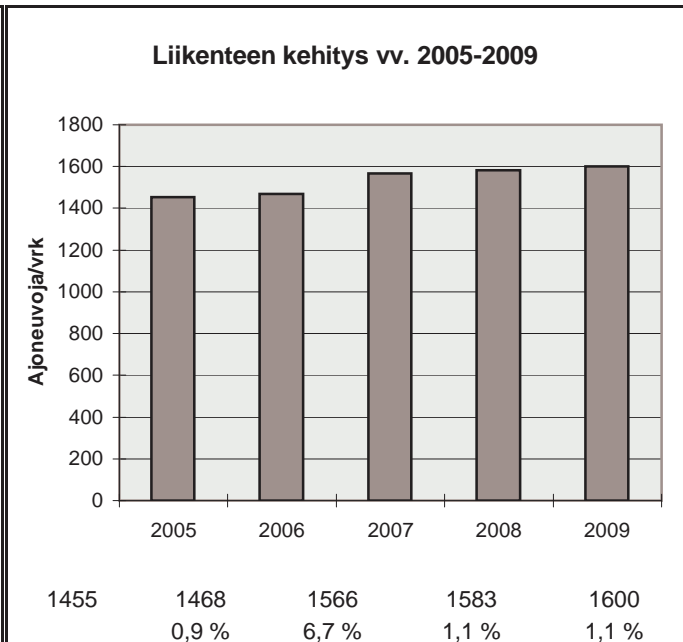

h	q	q/KVL	qras	qras/KVLras
1	526	32,9 %	33	22,3 %
30	357	22,3 %	20	13,5 %
100	261	16,3 %	18	12,2 %
150	207	12,9 %	17	11,5 %
300	169	10,6 %	16	10,8 %
1000	129	8,1 %	12	8,1 %
5000	48	3,0 %	4	2,7 %

Vuoden 2009 liikennemäärät:

KVL	1132	KVLras	92	Tieosa =	14	Suunta1 =	Kittilä
KAVL	985	KAVLras	109	Etäisyys =	1737	Suunta2 =	Rovaniemi
KKVL	1077	KKVLras	88	Kaistoja =	2		

Liikenteen koostumus:

	Ha	Ha+pk	Ha+av	La	Kaip	Kapp	Katp	Kevyet	Raskaat
Arkiliikenne	83,4 %	4,1 %	1,4 %	1,7 %	4,6 %	0,9 %	3,8 %	89,0 %	11,0 %
Koko vuosi	85,7 %	4,6 %	1,5 %	1,5 %	3,5 %	0,6 %	2,5 %	91,9 %	8,1 %

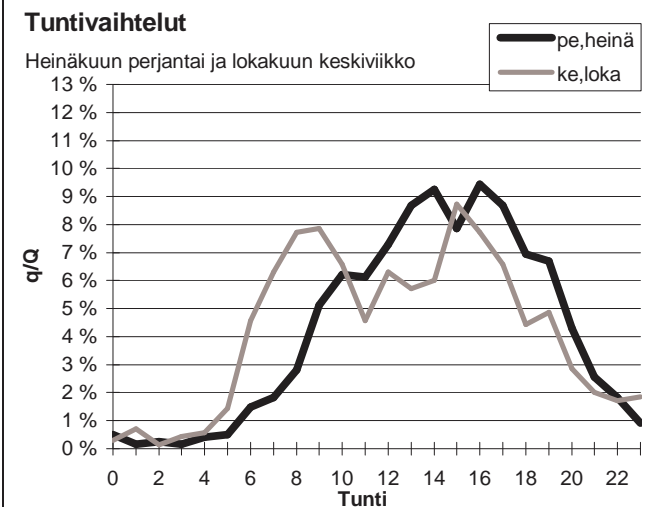
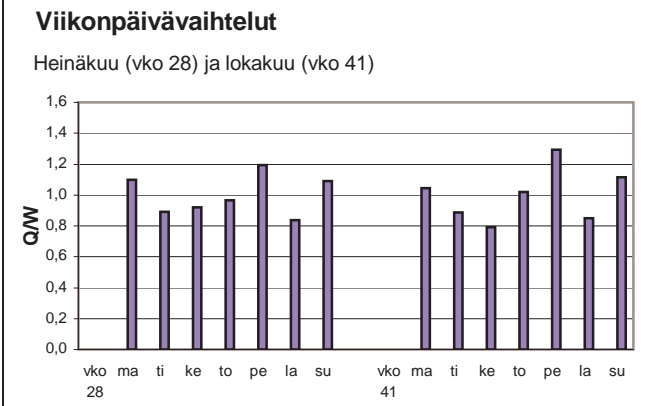
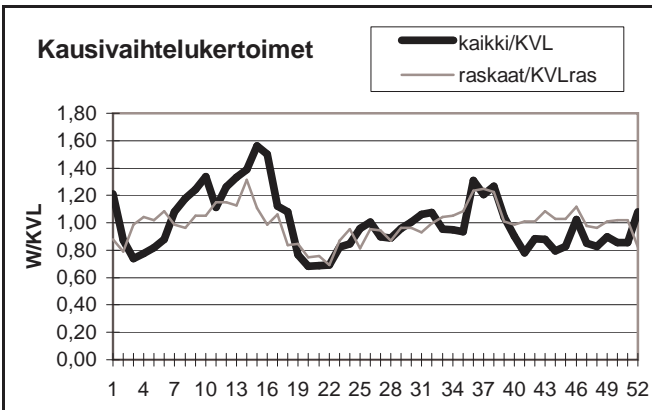

Yöliikenteen osuus (klo 22-07)

Heinäkuu	6,2 %	Lokakuu	11,7 %
----------	-------	---------	--------

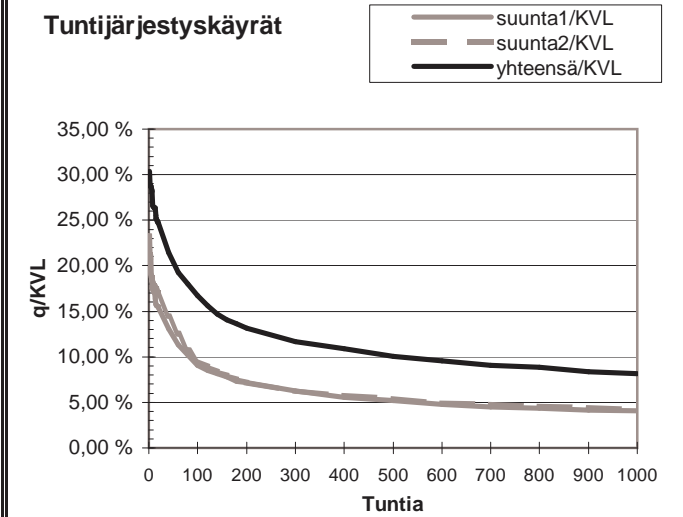
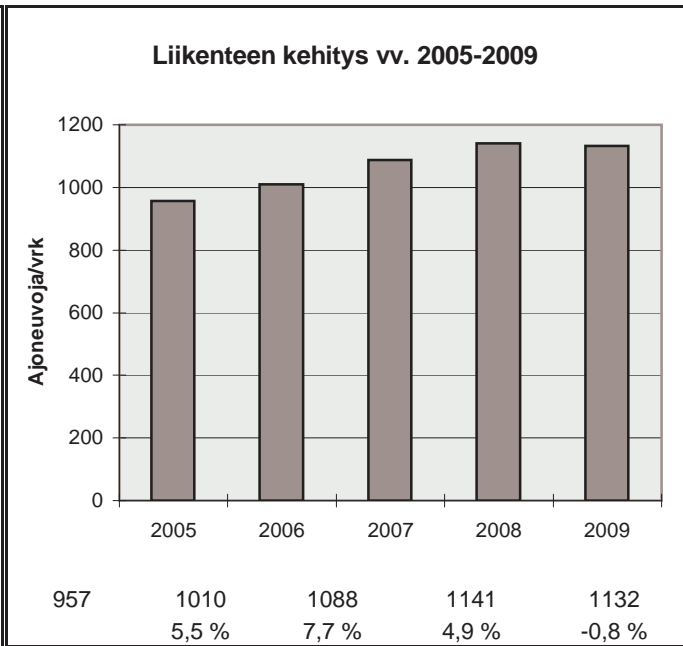

h	q	q/KVL	qras	qras/KVLras
1	344	30,4 %	18	19,5 %
30	258	22,8 %	14	15,2 %
100	189	16,7 %	12	13,0 %
150	162	14,3 %	11	11,9 %
300	132	11,7 %	10	10,8 %
1000	92	8,1 %	8	8,7 %
5000	32	2,8 %	3	3,3 %

Vuoden 2009 liikennemäärät:

KVL	448	KVLras	36	Tieosa =	20	Suunta1 =	Posio
KAVL	423	KAVLras	47	Etäisyys =	8600	Suunta2 =	Rovaniemi
KKVL	590	KKVLras	34	Kaistoja =	2		

Liikenteen koostumus:

	Ha	Ha+pk	Ha+av	La	Kaip	Kapp	Katp	Kevyet	Raskaat
Arkiliikenne	83,1 %	5,0 %	0,7 %	1,8 %	3,9 %	0,3 %	5,2 %	88,8 %	11,2 %
Koko vuosi	85,8 %	5,4 %	0,7 %	1,5 %	2,9 %	0,2 %	3,5 %	91,9 %	8,1 %

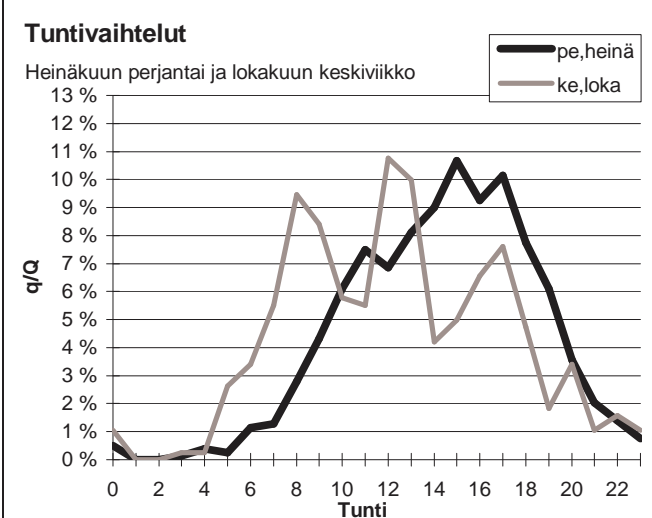
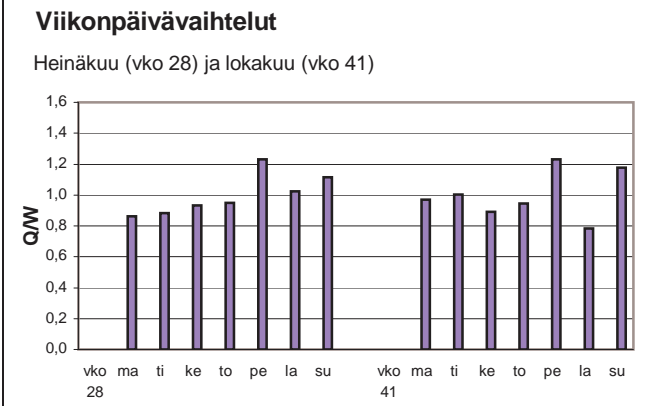
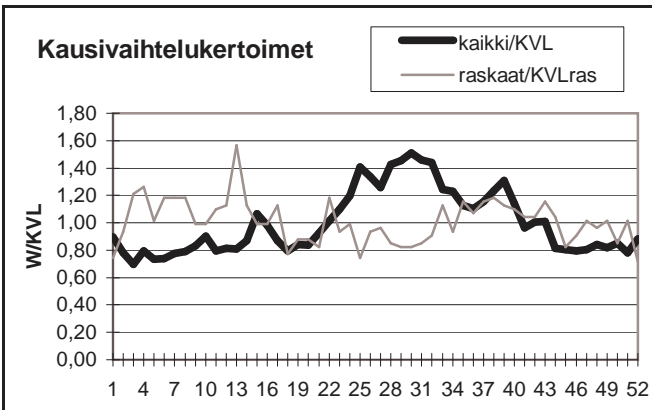

Yöliikenteen osuus (klo 22-07)

Heinäkuu	4,6 %	Lokakuu	10,2 %
----------	-------	---------	--------

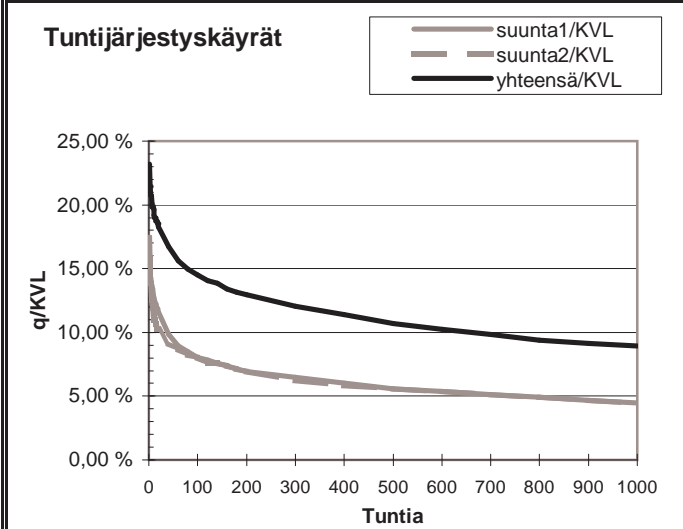
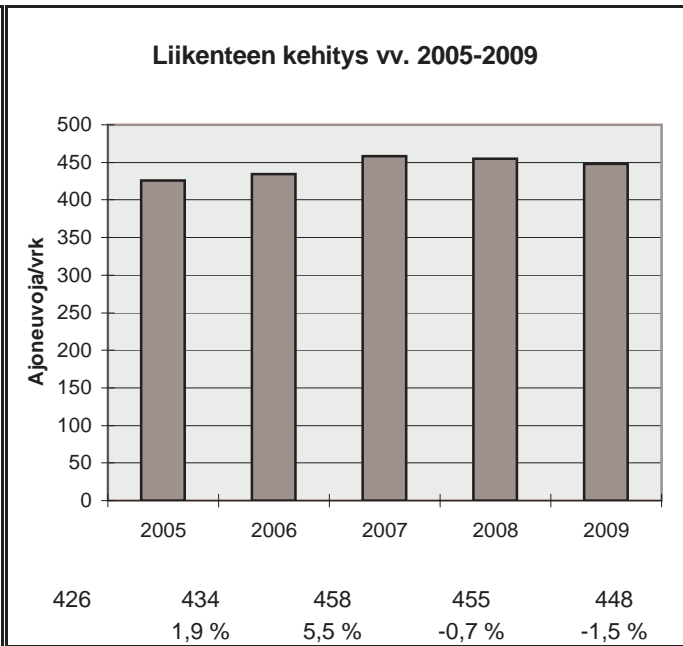

h	q	q/KVL	qras	qras/KVLras
1	104	23,2 %	10	27,5 %
30	79	17,6 %	8	22,0 %
100	65	14,5 %	6	16,5 %
150	61	13,6 %	6	16,5 %
300	54	12,0 %	5	13,7 %
1000	40	8,9 %	4	11,0 %
5000	12	2,7 %	1	2,7 %

Vuoden 2009 liikennemäärät:

KVL	3214	KVLras	302	Tieosa =	504	Suunta1 =	Sodankylä
KAVL	3079	KAVLras	378	Etäisyys =	3500	Suunta2 =	Rovaniemi
KKVL	3869	KKVLras	302	Kaistoja =	2		

Liikenteen koostumus:

	Ha	Ha+pk	Ha+av	La	Kaip	Kapp	Katp	Kevyet	Raskaat
Arkiliikenne	82,7 %	4,2 %	0,8 %	1,4 %	3,7 %	0,9 %	6,2 %	87,7 %	12,3 %
Koko vuosi	85,0 %	4,7 %	0,9 %	1,4 %	2,9 %	0,8 %	4,3 %	90,6 %	9,4 %

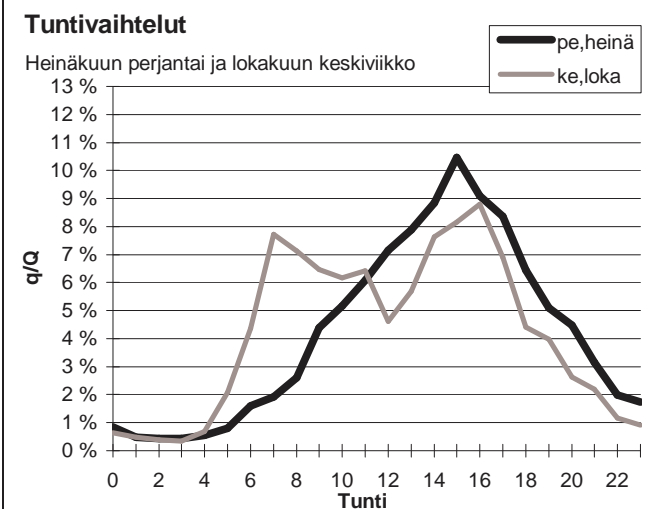
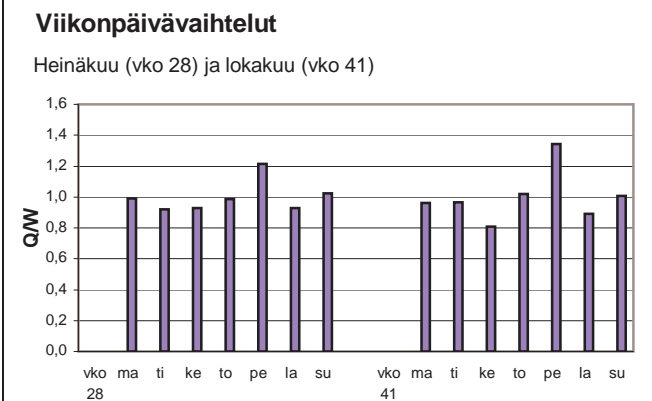
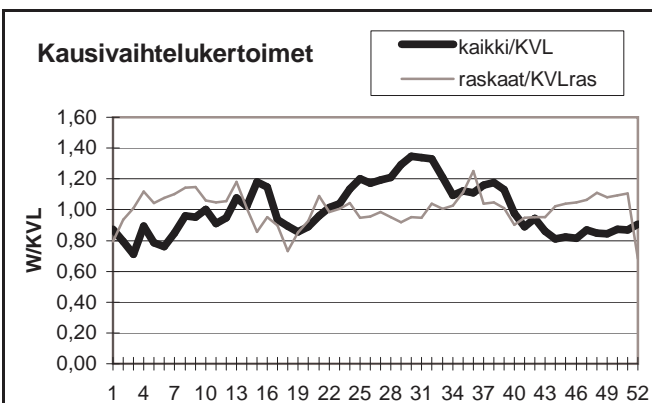

Yöliikenteen osuus (klo 22-07)

Heinäkuu	8,9 %	Lokakuu	11,0 %
----------	-------	---------	--------

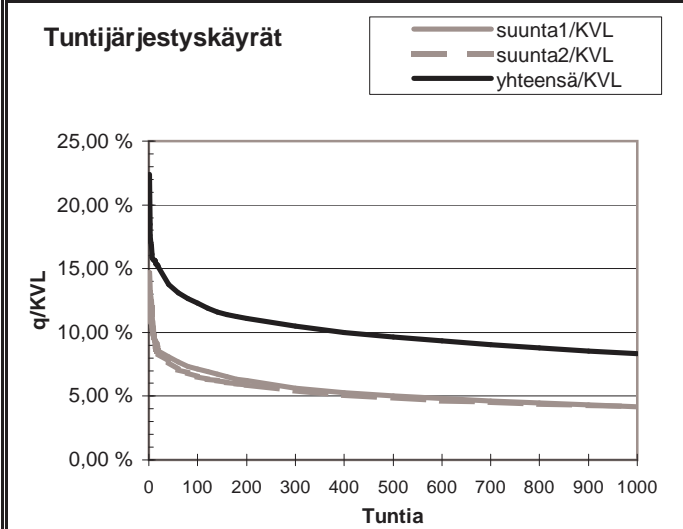
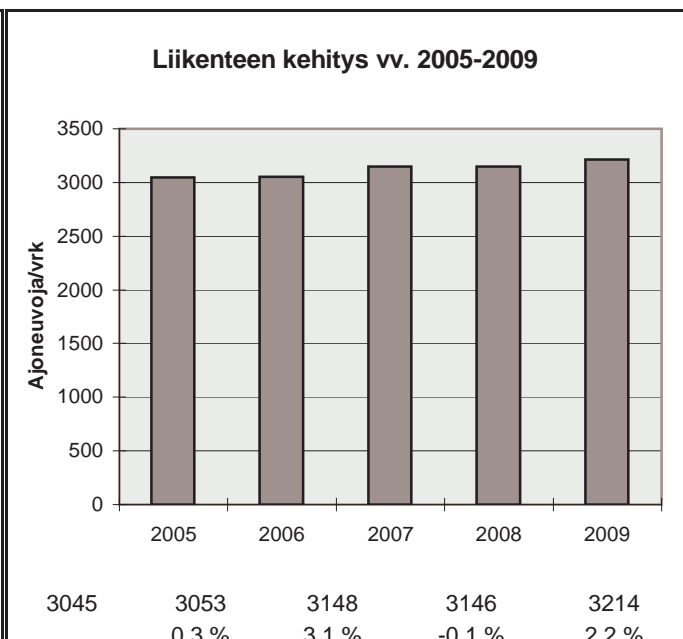

h	q	q/KVL	qras	qras/KVLras
1	720	22,4 %	49	16,2 %
30	451	14,0 %	37	12,2 %
100	396	12,3 %	32	10,6 %
150	370	11,5 %	31	10,3 %
300	337	10,5 %	29	9,6 %
1000	268	8,3 %	24	7,9 %
5000	95	3,0 %	9	3,0 %

Vuoden 2009 liikennemäärät:

KVL	1068	KVLras	94	Tieosa =	217	Suunta1 =	Rovaniemi
KAVL	974	KAVLras	104	Etäisyys =	5531	Suunta2 =	Ranua
KKVL	1422	KKVLras	92	Kaistoja =	2		

Liikenteen koostumus:

	Ha	Ha+pk	Ha+av	La	Kaip	Kapp	Katp	Keyyet	Raskaat
Arkiliikenne	83,8 %	4,4 %	1,2 %	1,1 %	4,6 %	0,7 %	4,4 %	89,3 %	10,7 %
Koko vuosi	85,4 %	4,7 %	1,1 %	0,9 %	3,8 %	0,6 %	3,6 %	91,2 %	8,8 %

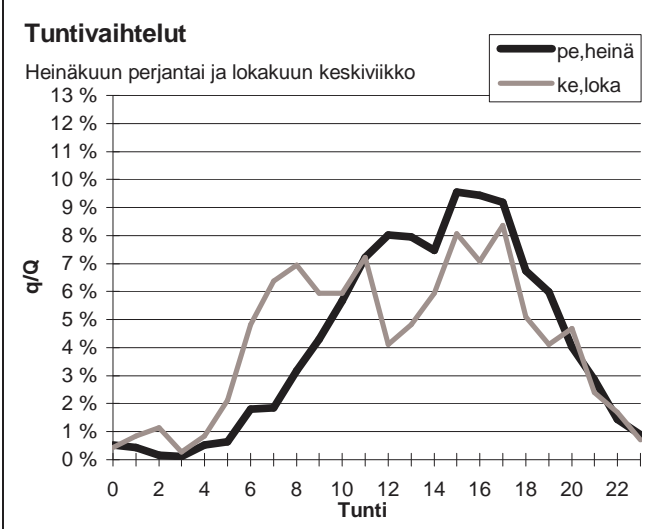
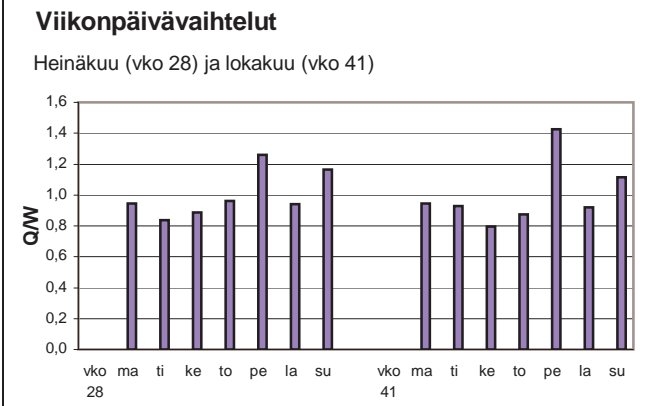
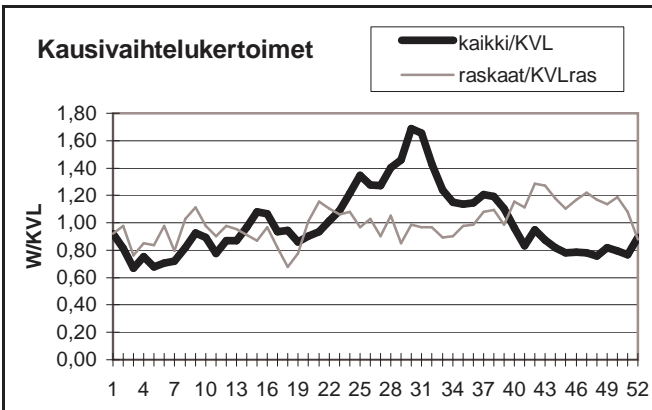

Yöliikenteen osuus (klo 22-07)

Heinäkuu	6,5 %	Lokakuu	12,9 %
----------	-------	---------	--------

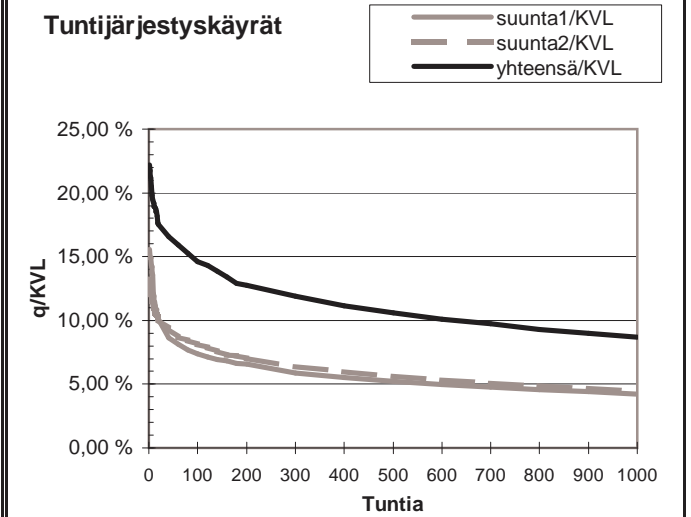
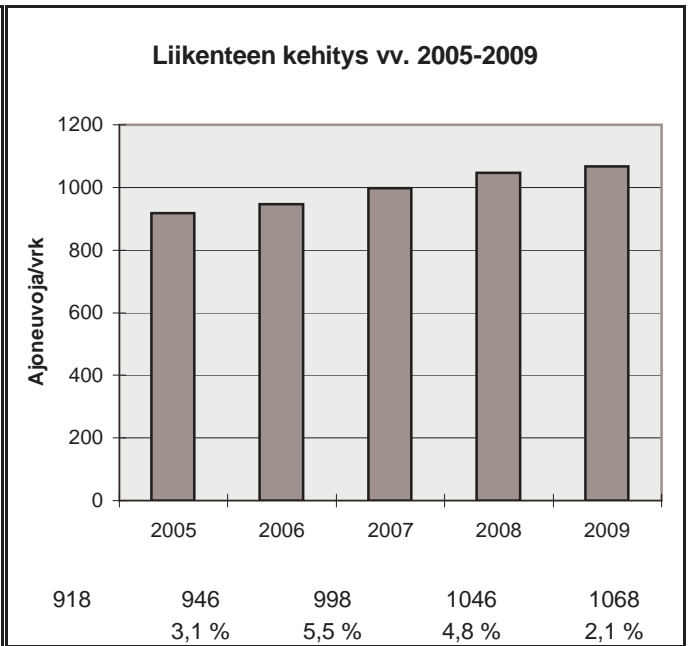

h	q	q/KVL	qras	qras/KVLras
1	237	22,2 %	25	26,5 %
30	182	17,0 %	14	14,9 %
100	156	14,6 %	12	12,7 %
150	145	13,6 %	11	11,7 %
300	127	11,9 %	10	10,6 %
1000	93	8,7 %	8	8,5 %
5000	30	2,8 %	3	3,2 %

Vuoden 2009 liikennemäärät:

KVL	486	KVLras	64	Tieosa =	375	Suunta1 =	Kemijärvi
KAVL	455	KAVLras	85	Etäisyys =	529	Suunta2 =	Kuusamo
KKVL	655	KKVLras	61	Kaistoja =	2		

Liikenteen koostumus:

	Ha	Ha+pk	Ha+av	La	Kaip	Kapp	Katp	Kevyet	Raskaat
Arkiliikenne	75,2 %	4,5 %	1,6 %	0,3 %	5,1 %	0,4 %	12,9 %	81,3 %	18,7 %
Koko vuosi	80,2 %	5,0 %	1,6 %	0,4 %	4,0 %	0,3 %	8,5 %	86,8 %	13,2 %

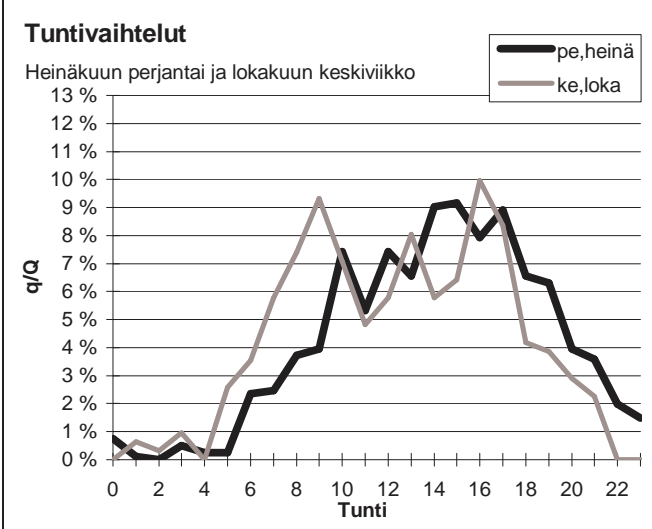
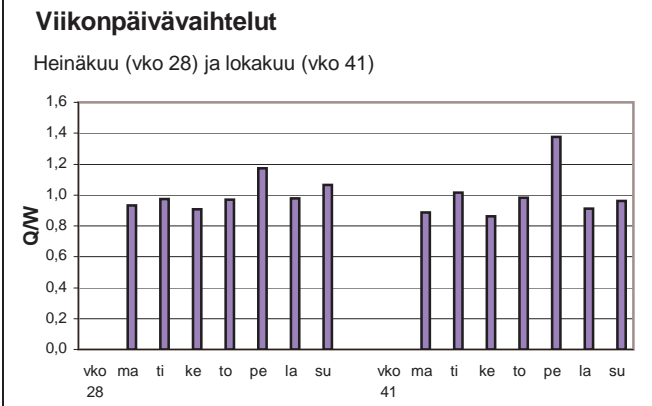
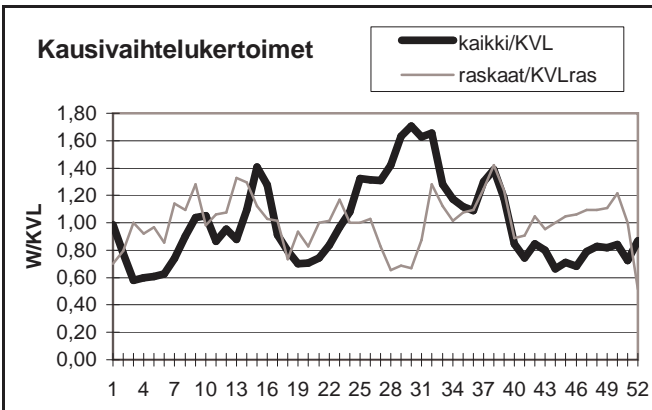

Yöliikenteen osuus (klo 22-07)

Heinäkuu	7,7 %	Lokakuu	8,0 %
----------	-------	---------	-------

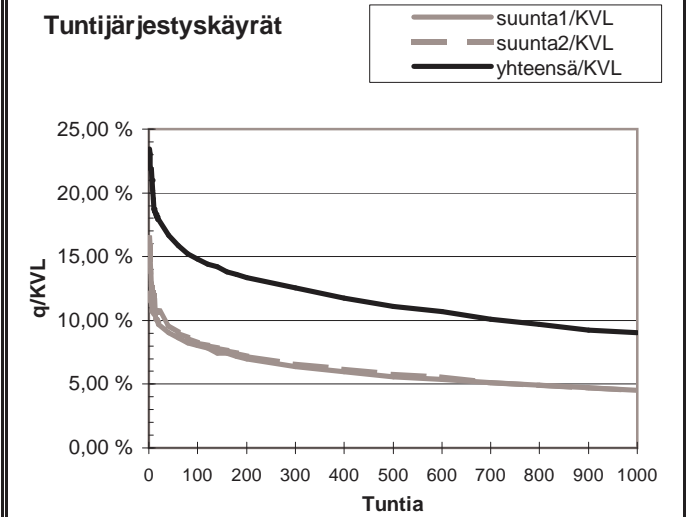
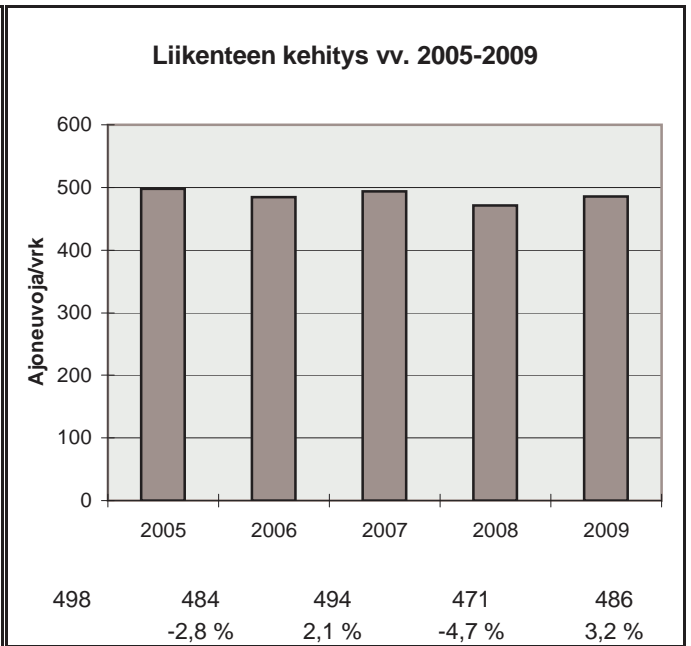

h	q	q/KVL	qras	qras/KVLras
1	114	23,5 %	30	46,8 %
30	84	17,3 %	13	20,3 %
100	72	14,8 %	10	15,6 %
150	68	14,0 %	10	15,6 %
300	61	12,6 %	8	12,5 %
1000	44	9,1 %	6	9,4 %
5000	12	2,5 %	2	3,1 %

Vuoden 2009 liikennemäärät:

KVL	711	KVLras	43	Tieosa =	10	Suunta1 =	Rovaniemi
KAVL	683	KAVLras	54	Etäisyys =	5189	Suunta2 =	Pello
KKVL	888	KKVLras	48	Kaistoja =	2		

Liikenteen koostumus:

	Ha	Ha+pk	Ha+av	La	Kaip	Kapp	Katp	Keyyet	Raskaat
Arkiliikenne	86,7 %	4,4 %	1,1 %	0,8 %	4,6 %	0,3 %	2,1 %	92,2 %	7,8 %
Koko vuosi	87,8 %	5,0 %	1,1 %	0,7 %	3,6 %	0,2 %	1,5 %	93,9 %	6,1 %

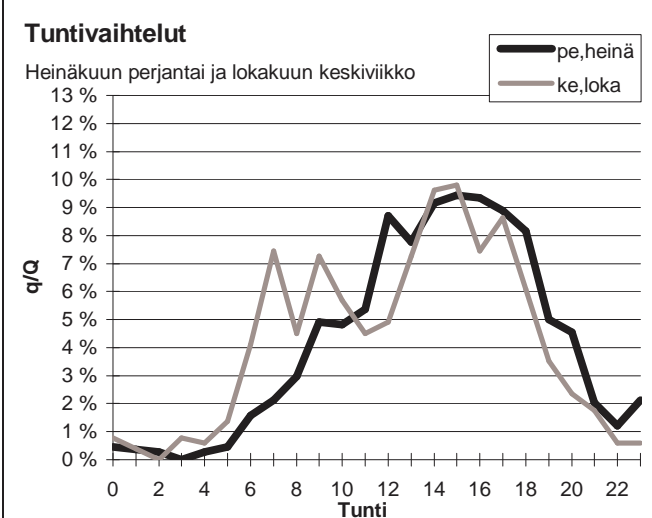
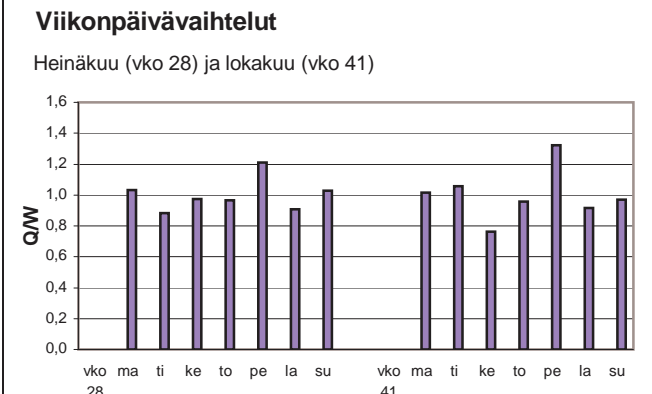
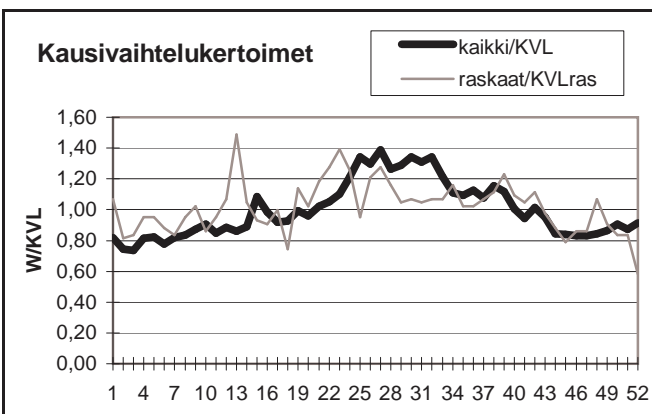

Yöliikenteen osuus (klo 22-07)

Heinäkuu	6,8 %	Lokakuu	9,2 %
----------	-------	---------	-------

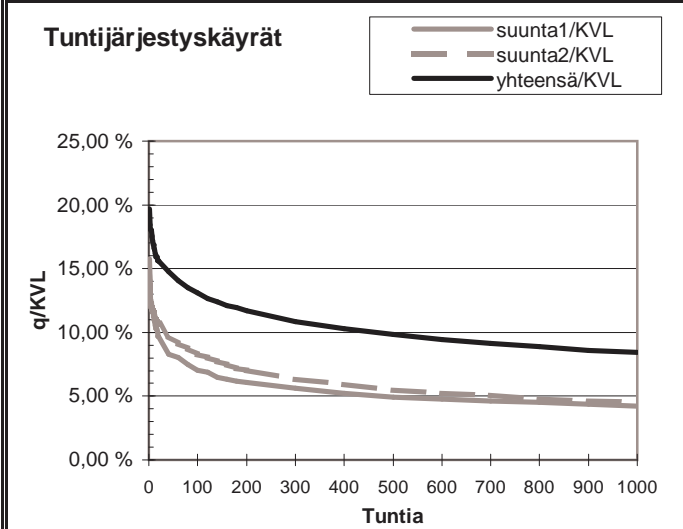
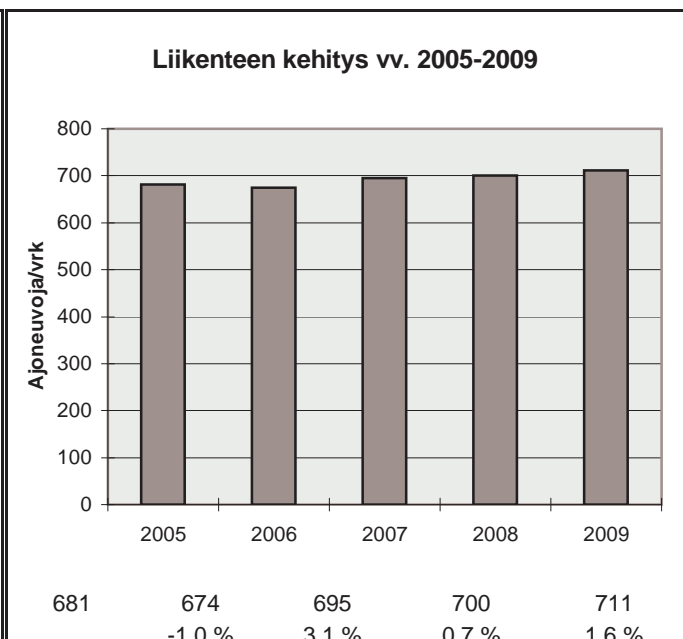

h	q	q/KVL	qras	qras/KVLras
1	140	19,7 %	18	41,8 %
30	107	15,1 %	8	18,6 %
100	93	13,1 %	7	16,3 %
150	87	12,2 %	7	16,3 %
300	77	10,8 %	6	13,9 %
1000	60	8,4 %	4	9,3 %
5000	21	3,0 %	1	2,3 %

Vuoden 2009 liikennemäärät:

KVL	80	KVLras	8	Tieosa =	7	Suunta1 =	Venäjä
KAVL	72	KAVLras	9	Etäisyys =	9035	Suunta2 =	Ivalo
KKVL	74	KKVLras	7	Kaistoja =	2		

Liikenteen koostumus:

	Ha	Ha+pk	Ha+av	La	Kaip	Kapp	Katp	Kevyet	Raskaat
Arkiliikenne	85,1 %	1,9 %	0,8 %	0,4 %	2,0 %	9,1 %	0,7 %	87,8 %	12,2 %
Koko vuosi	87,8 %	1,6 %	0,7 %	0,3 %	2,1 %	6,9 %	0,6 %	90,1 %	9,9 %

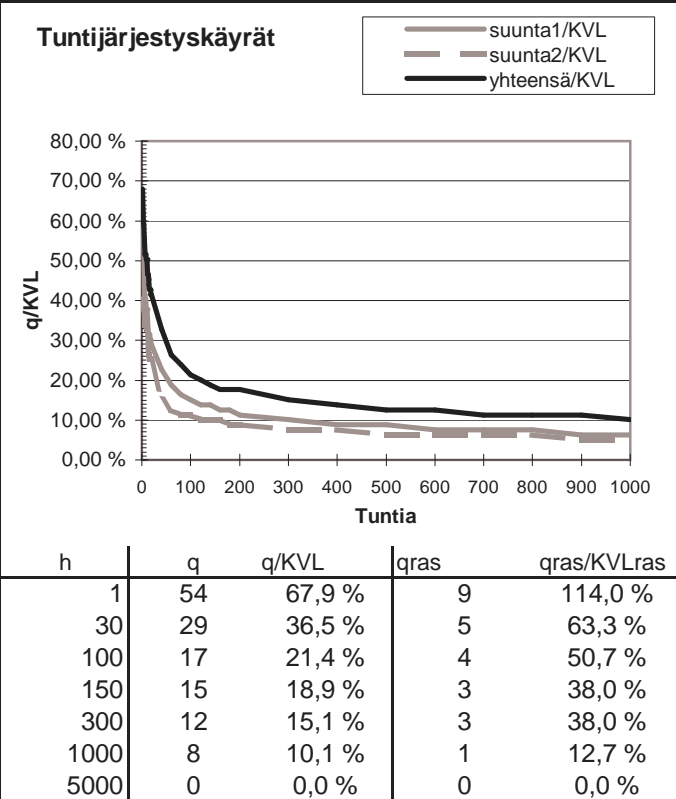
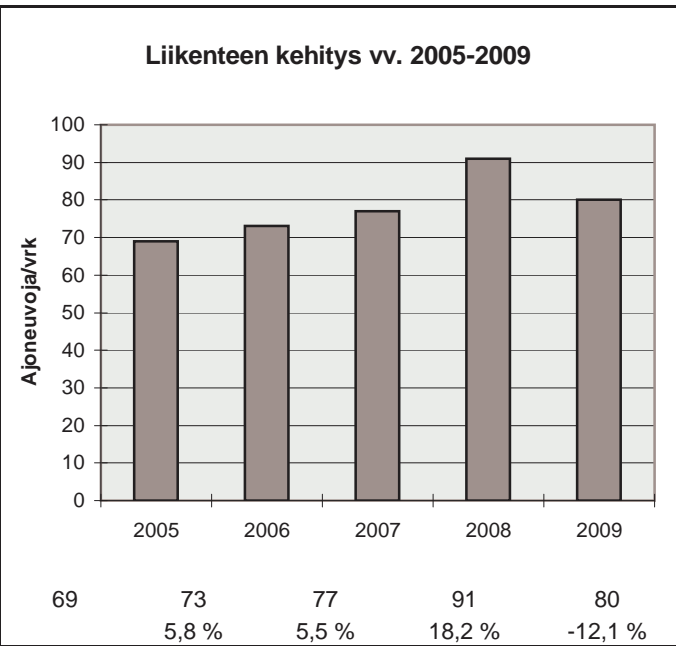
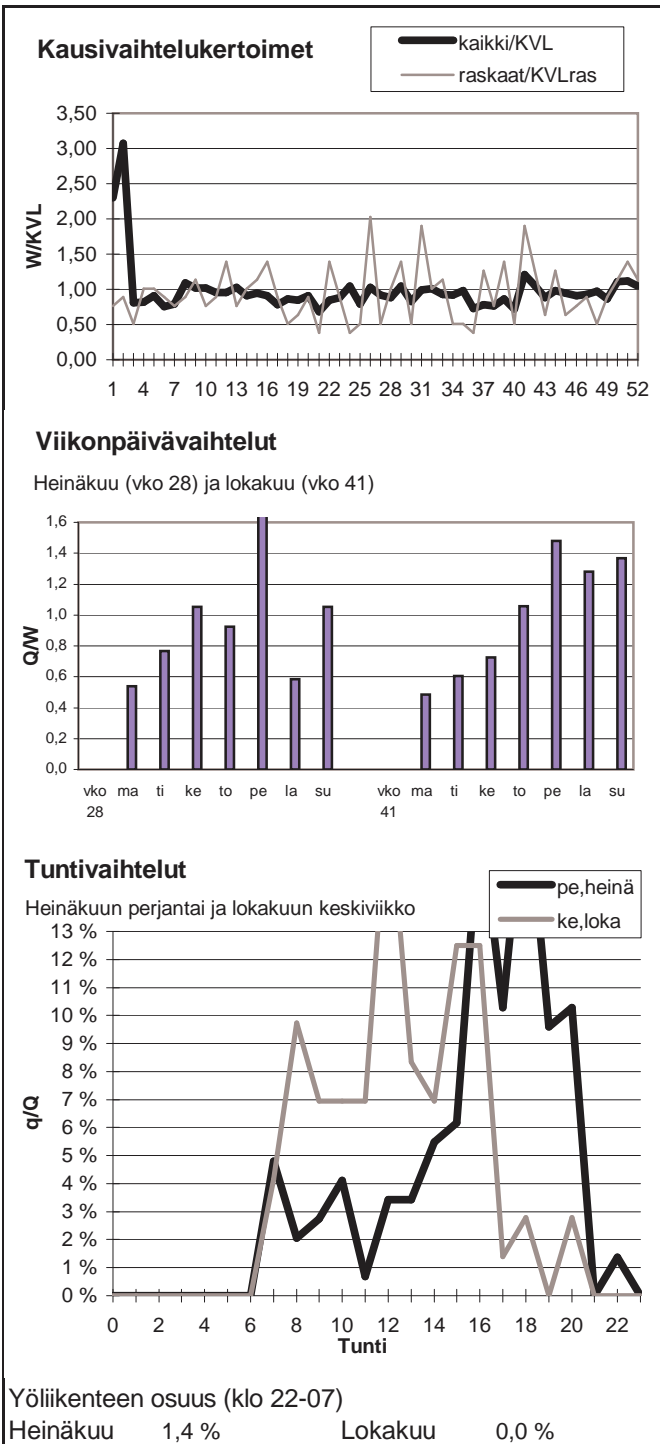

Vuoden 2009 liikennemäärät:

KVL	139	KVLras	3	Tieosa =	20	Suunta1 =	Venäjä
KAVL	133	KAVLras	3	Etäisyys =	3180	Suunta2 =	Salla
KKVL	152	KKVLras	2	Kaistoja =	2		

Liikenteen koostumus:

	Ha	Ha+pk	Ha+av	La	Kaip	Kapp	Katp	Kevyet	Raskaat
Arkiliikenne	97,2 %	0,5 %	0,1 %	0,2 %	0,4 %	0,7 %	1,0 %	97,7 %	2,3 %
Koko vuosi	97,4 %	0,5 %	0,1 %	0,2 %	0,4 %	0,7 %	0,7 %	97,9 %	2,1 %

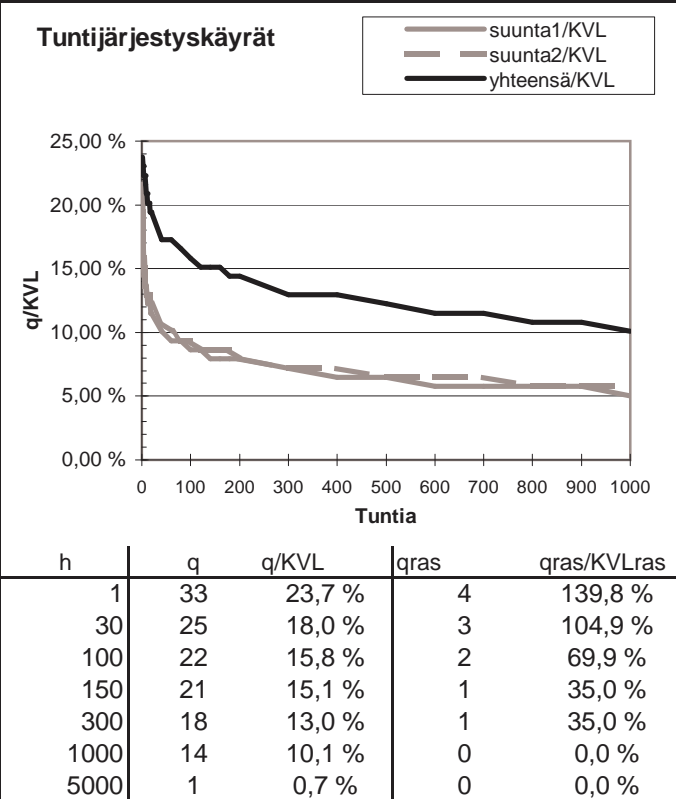
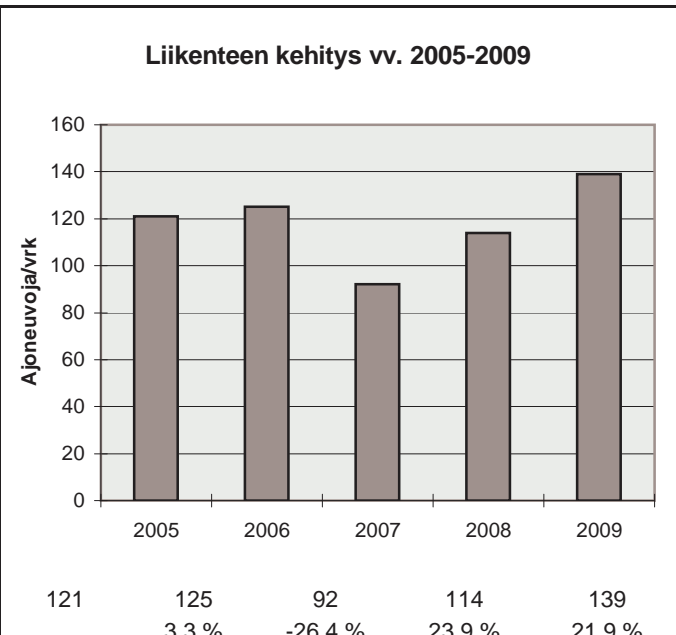
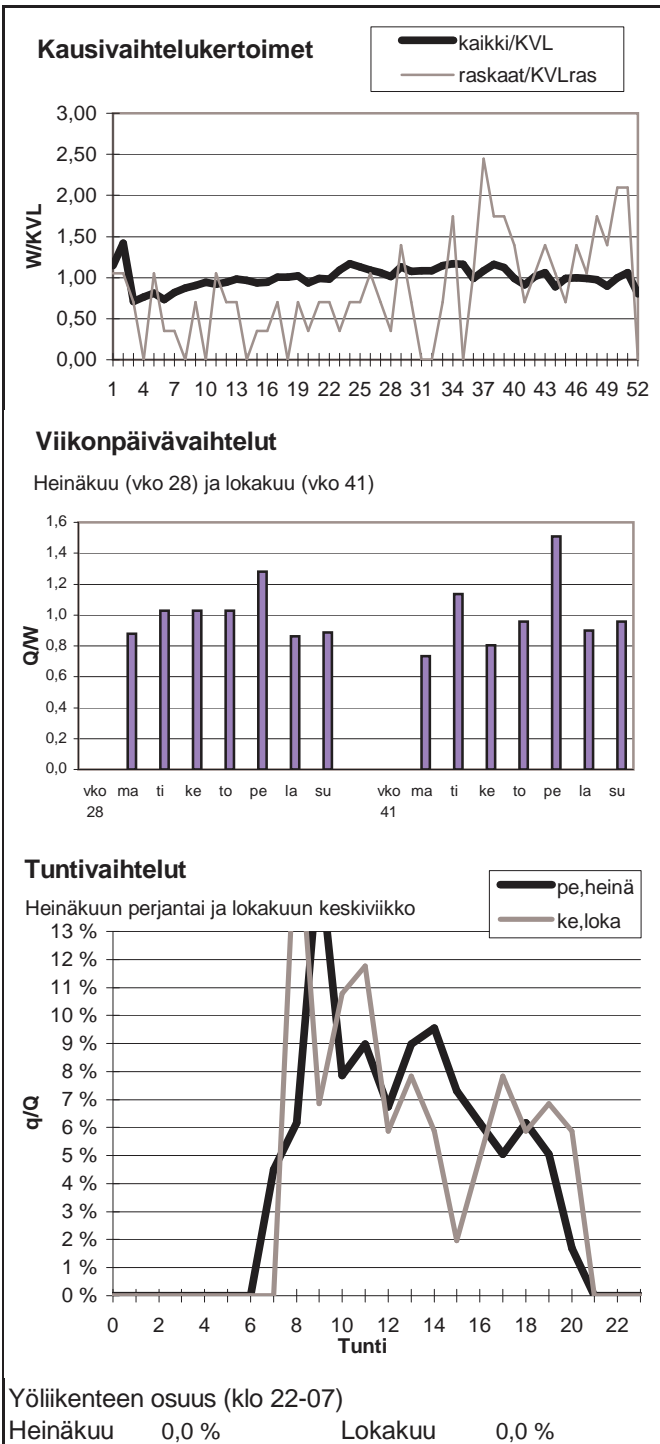

Vuoden 2009 liikennemäärät:

KVL	8587	KVLras	356	Tieosa =	3	Suunta1 =	Ruotsi
KAVL	8497	KAVLras	453	Etäisyys =	2655	Suunta2 =	Suomi
KKVL	9843	KKVLras	331	Kaistoja =	5		

Liikenteen koostumus:

	Ha	Ha+pk	Ha+av	La	Kaip	Kapp	Katp	Kevyet	Raskaat
Arkiliikenne	92,4 %	2,0 %	0,3 %	0,2 %	1,2 %	1,1 %	2,8 %	94,7 %	5,3 %
Koko vuosi	93,5 %	2,1 %	0,3 %	0,2 %	1,0 %	0,9 %	2,1 %	95,9 %	4,1 %

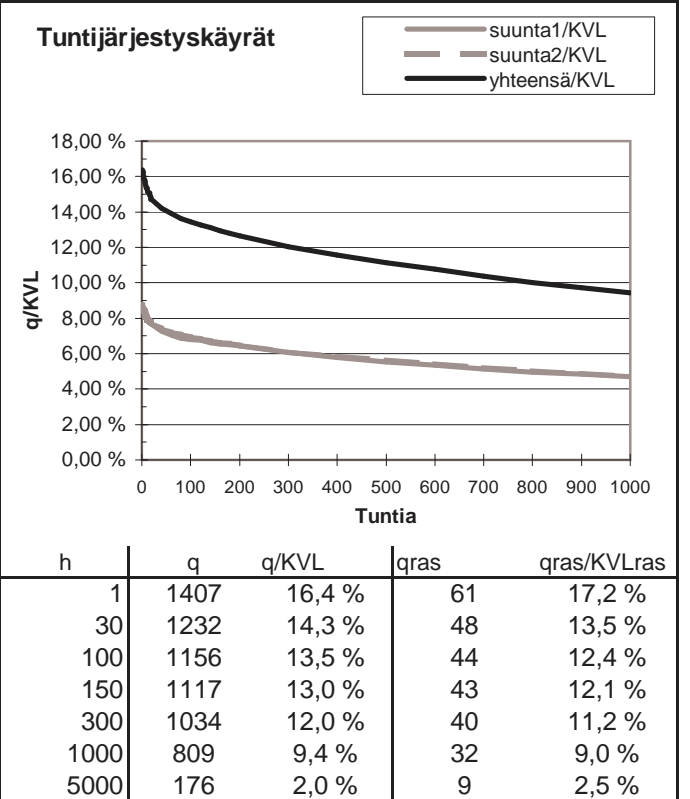
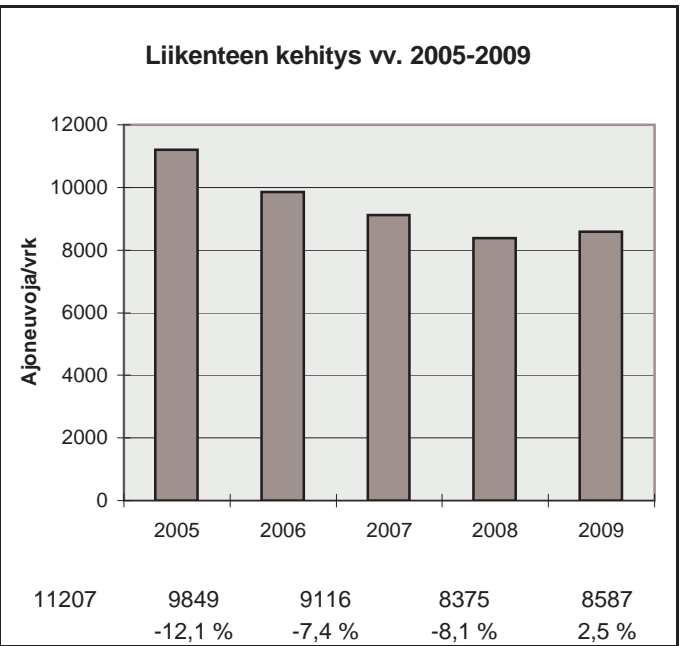
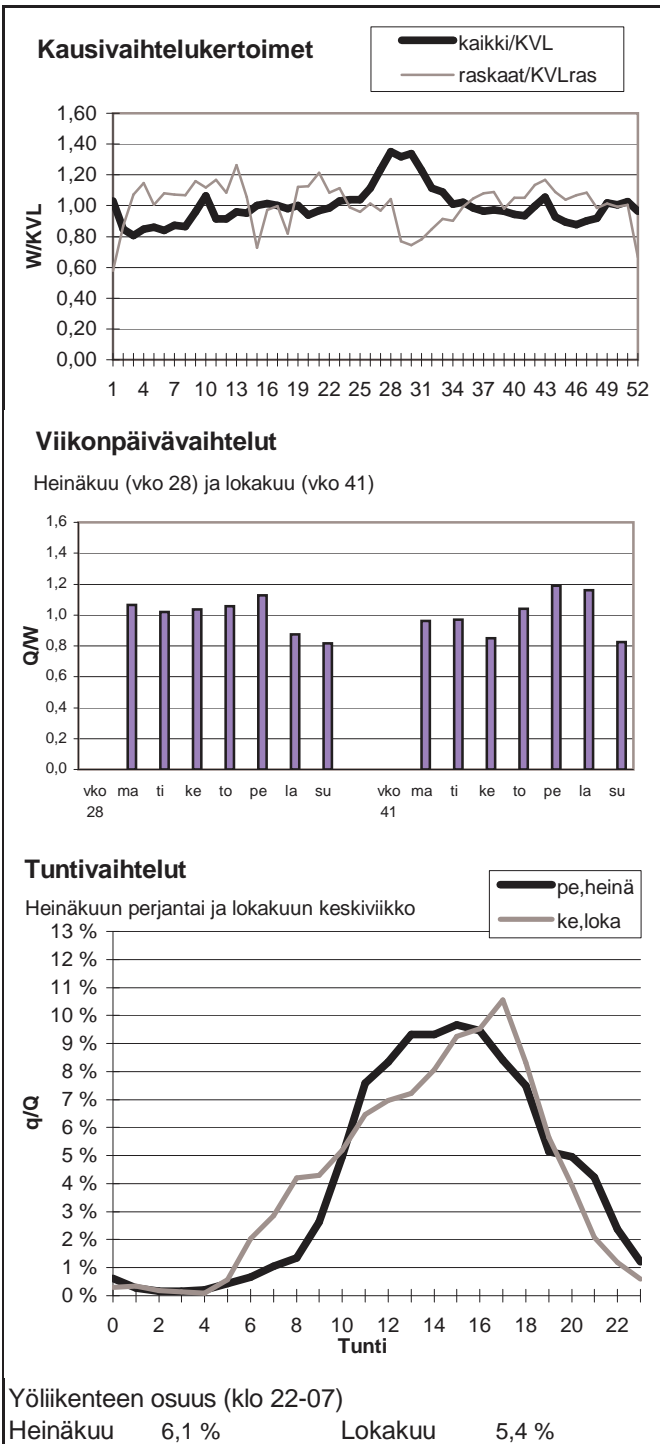

Vuoden 2009 liikennemäärät:

KVL	2098	KVLras	72	Tieosa =	1	Suunta1 =	Ruotsi
KAVL	2115	KAVLras	96	Etäisyys =	400	Suunta2 =	Suomi
KKVL	2617	KKVLras	73	Kaistoja =	2		

Liikenteen koostumus:

	Ha	Ha+pk	Ha+av	La	Kaip	Kapp	Katp	Kevyet	Raskaat
Arkiliikenne	92,8 %	2,3 %	0,3 %	0,2 %	1,2 %	0,4 %	2,8 %	95,4 %	4,6 %
Koko vuosi	94,0 %	2,3 %	0,3 %	0,2 %	1,0 %	0,3 %	2,0 %	96,6 %	3,4 %

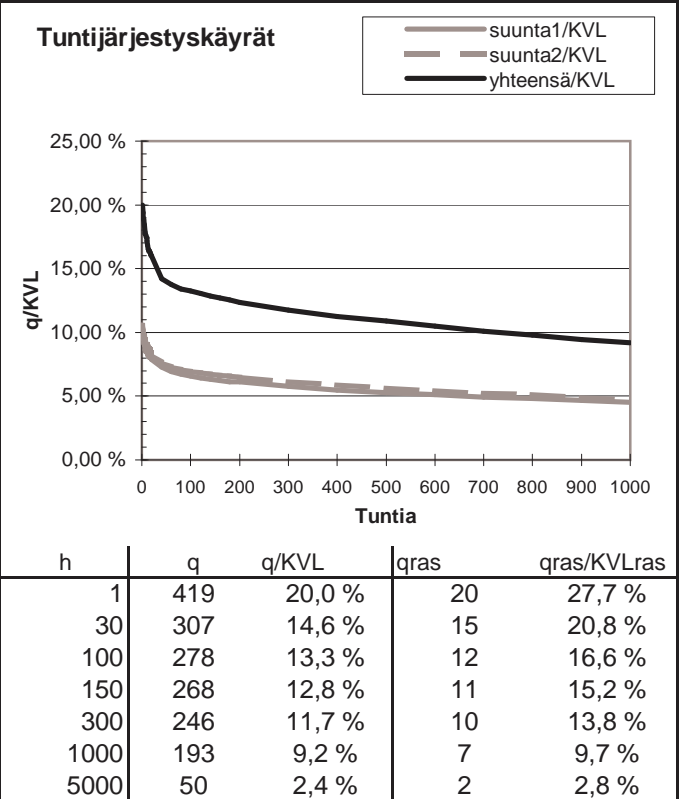
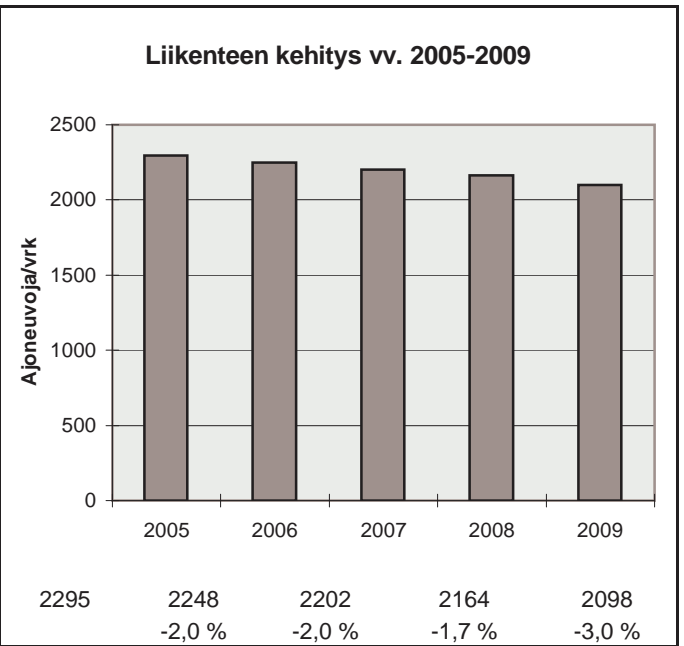
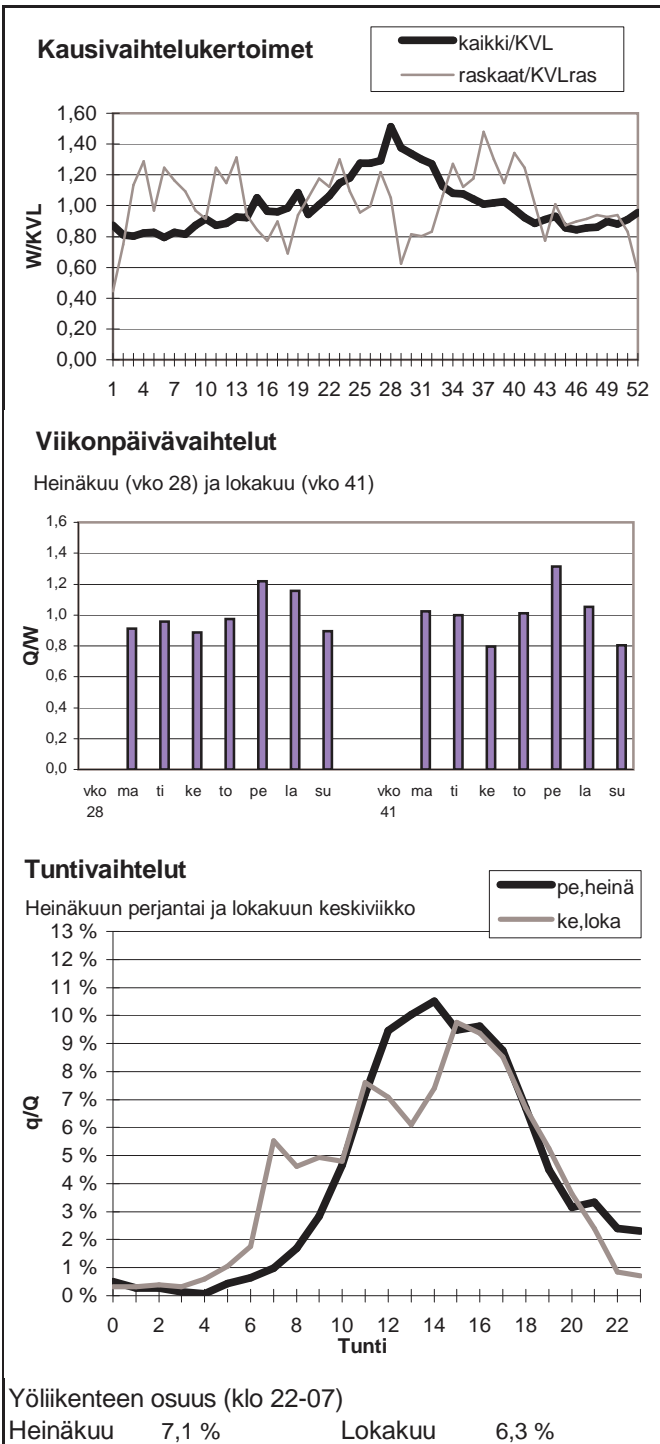

Vuoden 2009 liikennemäärät:

KVL	1074	KVLras	21	Tieosa =	1	Suunta1 =	Ruotsi
KAVL	1043	KAVLras	26	Etäisyys =	250	Suunta2 =	Suomi
KKVL	1377	KKVLras	23	Kaistoja =	2		

Liikenteen koostumus:

	Ha	Ha+pk	Ha+av	La	Kaip	Kapp	Katp	Kevyet	Raskaat
Arkiliikenne	95,5 %	1,9 %	0,2 %	0,1 %	1,0 %	0,6 %	0,8 %	97,5 %	2,5 %
Koko vuosi	95,9 %	1,9 %	0,2 %	0,1 %	0,8 %	0,5 %	0,6 %	98,0 %	2,0 %

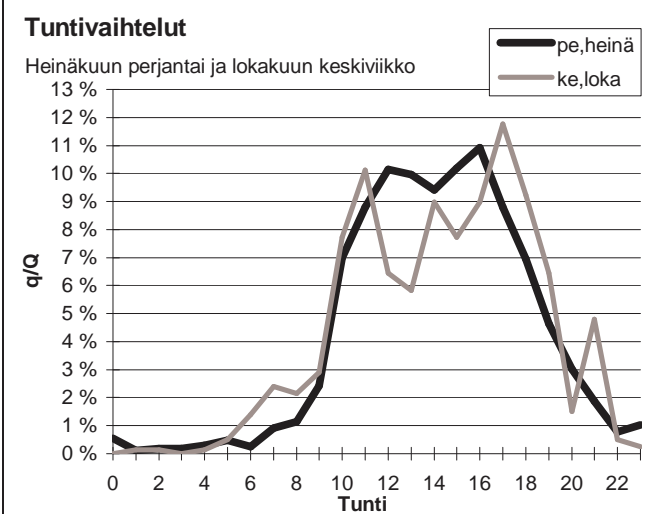
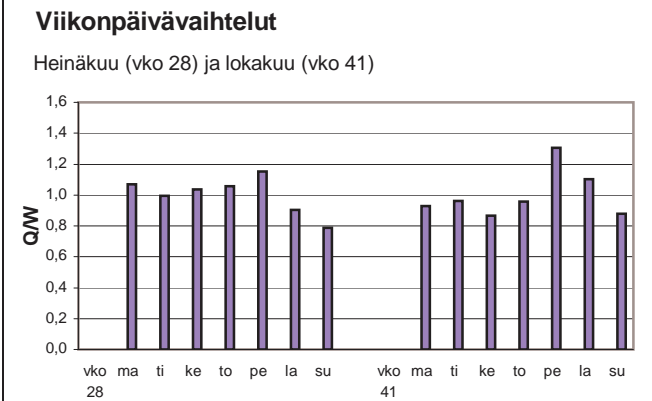
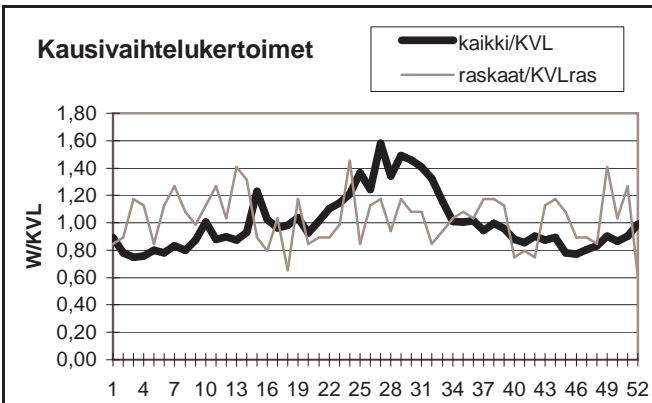

Yöliikenteen osuus (klo 22-07)

Heinäkuu	3,9 %	Lokakuu	3,0 %
----------	-------	---------	-------

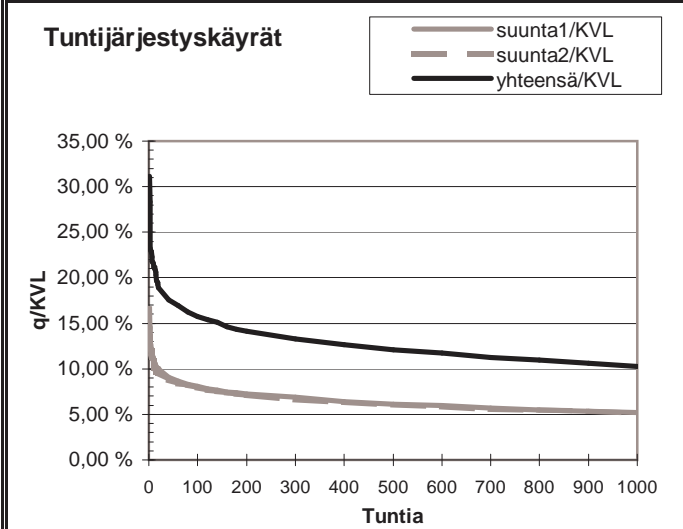
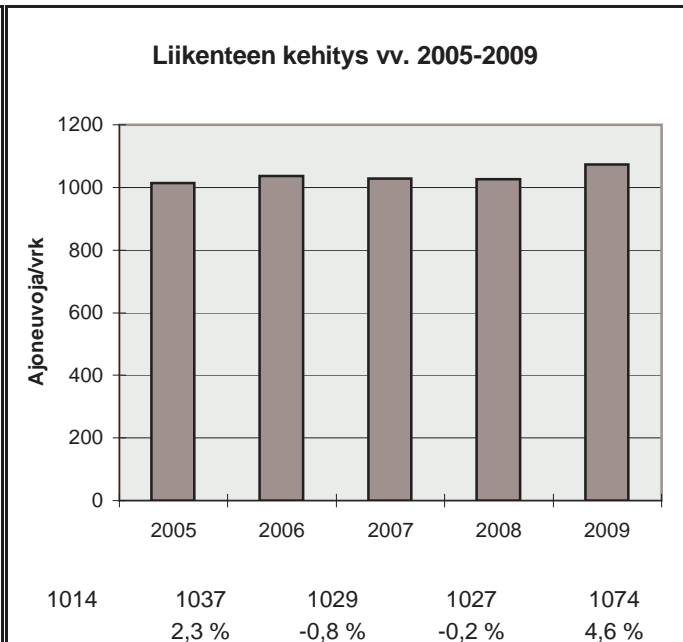

h	q	q/KVL	qras	qras/KVLras
1	334	31,1 %	9	42,2 %
30	196	18,3 %	6	28,1 %
100	169	15,7 %	5	23,4 %
150	159	14,8 %	4	18,8 %
300	143	13,3 %	4	18,8 %
1000	110	10,2 %	2	9,4 %
5000	15	1,4 %	0	0,0 %

Vuoden 2009 liikennemäärät:

KVL	821	KVLras	43	Tieosa = 1	Suunta1 = Ruotsi
KAVL	818	KAVLras	51	Etäisyys = 4900	Suunta2 = Suomi
KKVL	1047	KKVLras	38	Kaistoja = 2	

Liikenteen koostumus:

	Ha	Ha+pk	Ha+av	La	Kaip	Kapp	Katp	Kevyet	Raskaat
Arkiliikenne	91,0 %	2,3 %	0,5 %	0,2 %	1,0 %	2,1 %	2,9 %	93,8 %	6,2 %
Koko vuosi	91,9 %	2,4 %	0,5 %	0,2 %	0,8 %	2,0 %	2,2 %	94,8 %	5,2 %

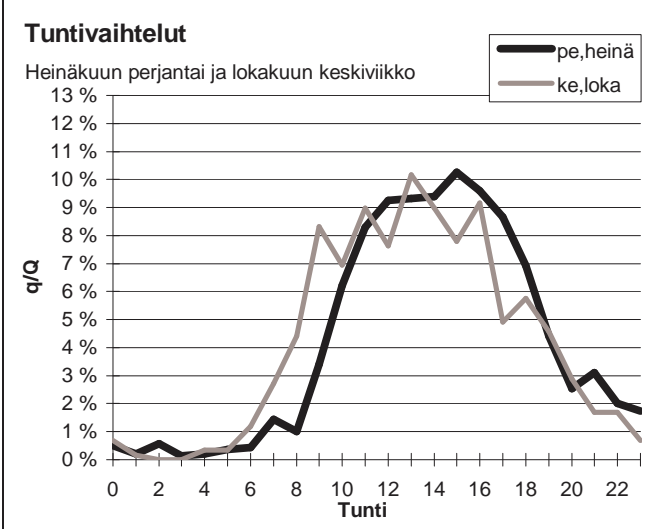
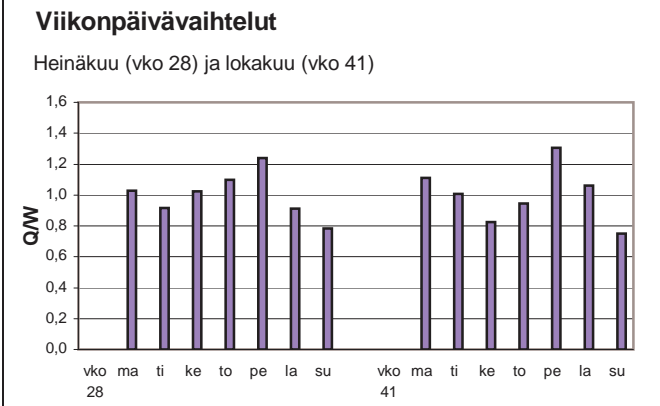
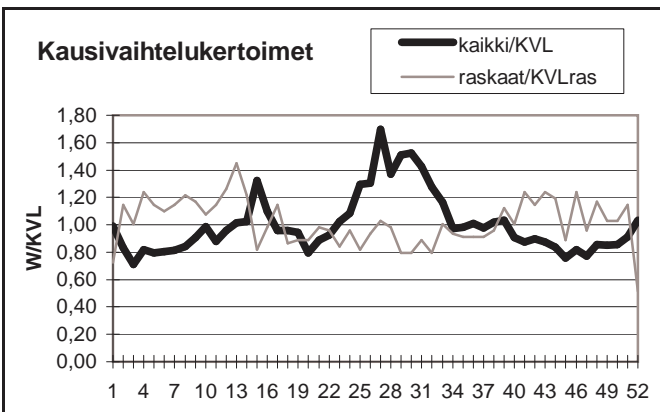

Yöliikenteen osuus (klo 22-07)

Heinäkuu	6,2 %	Lokakuu	5,1 %
----------	-------	---------	-------

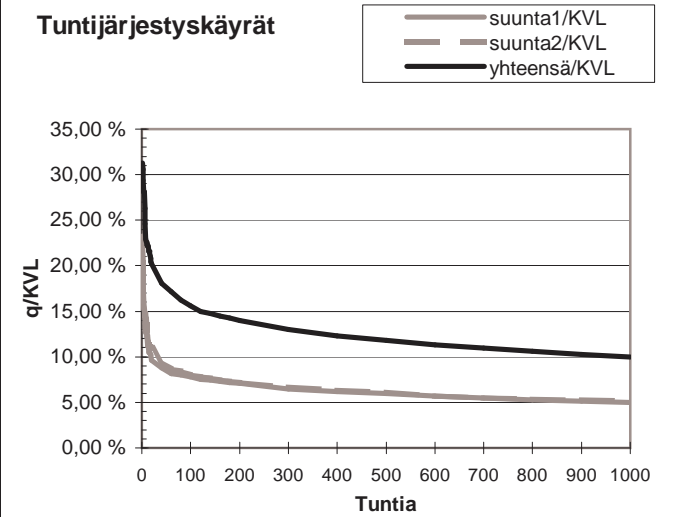
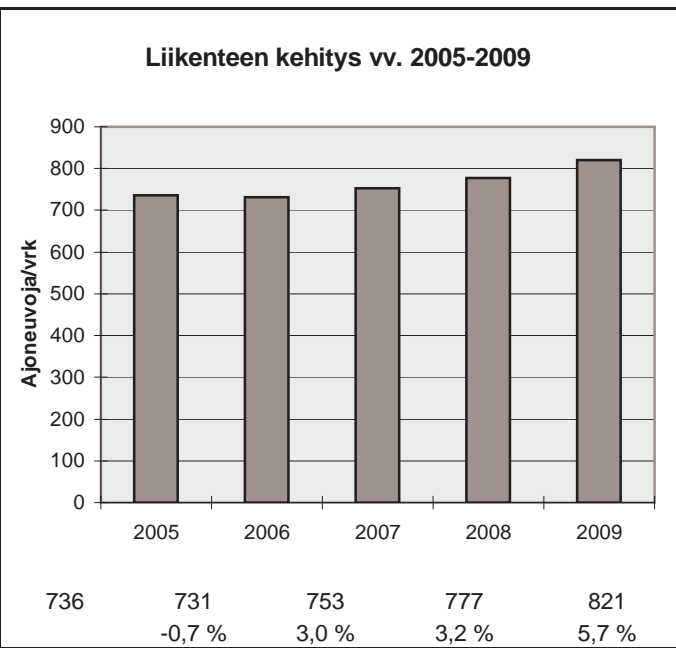

h	q	q/KVL	qras	qras/KVLras
1	257	31,3 %	12	28,0 %
30	160	19,5 %	8	18,7 %
100	128	15,6 %	7	16,4 %
150	120	14,6 %	6	14,0 %
300	107	13,0 %	5	11,7 %
1000	82	10,0 %	4	9,3 %
5000	12	1,5 %	1	2,3 %

Vuoden 2009 liikennemäärät:

KVL	167	KVLras	3	Tieosa =	1	Suunta1 =	Ruotsi
KAVL	171	KAVLras	4	Etäisyys =	150	Suunta2 =	Suomi
KKVL	250	KKVLras	3	Kaistoja =	2		

Liikenteen koostumus:

	Ha	Ha+pk	Ha+av	La	Kaip	Kapp	Katp	Kevyet	Raskaat
Arkiliikenne	94,3 %	2,8 %	0,3 %	0,1 %	1,0 %	0,1 %	1,4 %	97,4 %	2,6 %
Koko vuosi	94,8 %	2,9 %	0,3 %	0,1 %	0,9 %	0,1 %	0,9 %	98,0 %	2,0 %

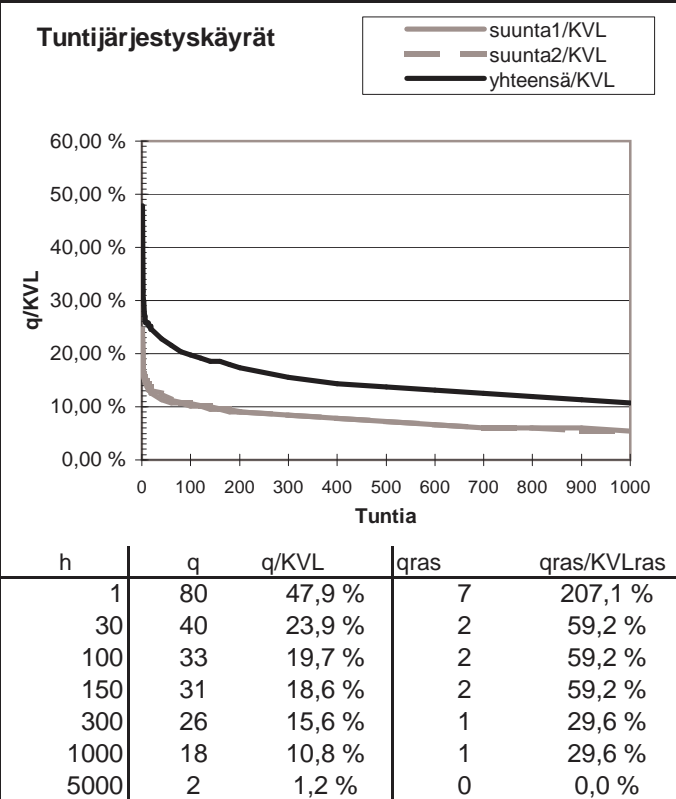
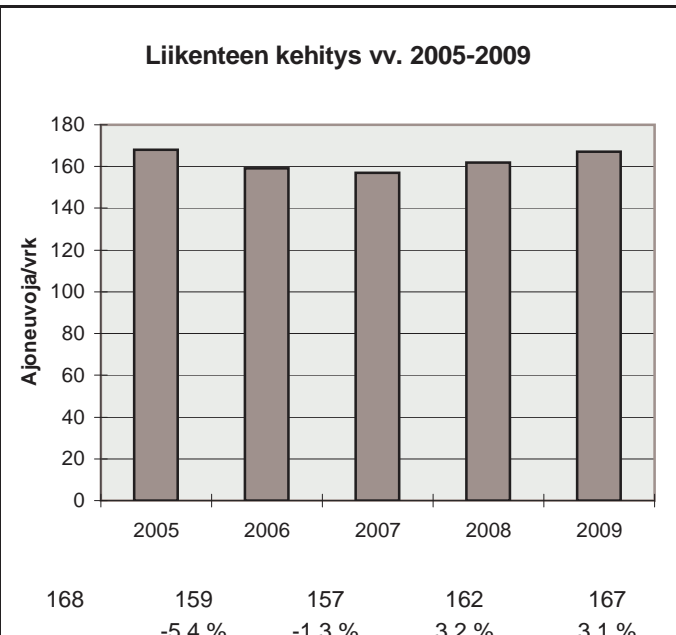
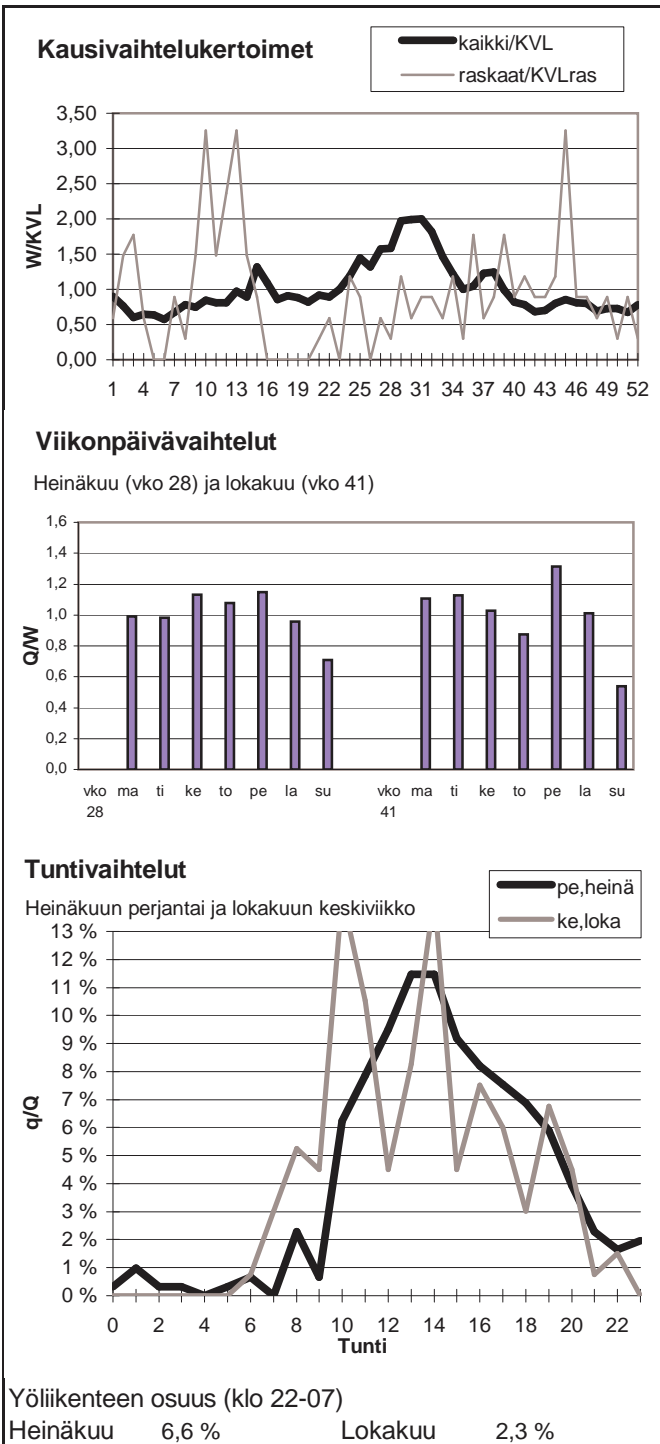

Vuoden 2009 liikennemäärät:

KVL	587	KVLras	28	Tieosa =	1	Suunta1 =	Ruotsi
KAVL	567	KAVLras	36	Etäisyys =	700	Suunta2 =	Suomi
KKVL	860	KKVLras	29	Kaistoja =	2		

Liikenteen koostumus:

	Ha	Ha+pk	Ha+av	La	Kaip	Kapp	Katp	Kevyet	Raskaat
Arkiliikenne	87,7 %	4,9 %	1,1 %	0,3 %	1,8 %	1,8 %	2,4 %	93,7 %	6,3 %
Koko vuosi	89,2 %	5,0 %	1,1 %	0,3 %	1,3 %	1,5 %	1,6 %	95,3 %	4,7 %

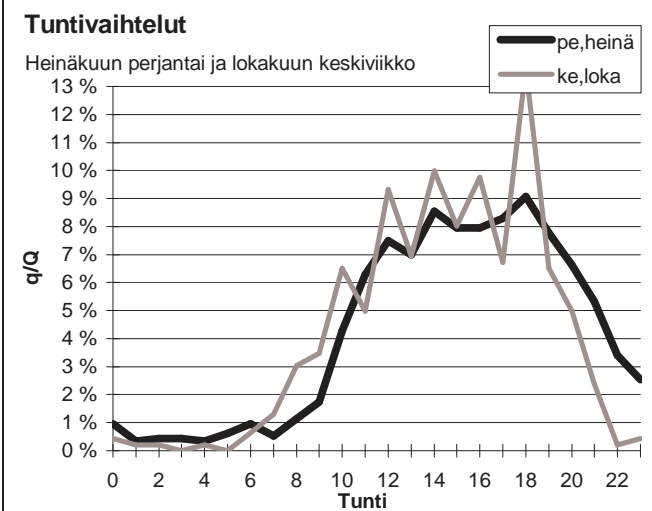
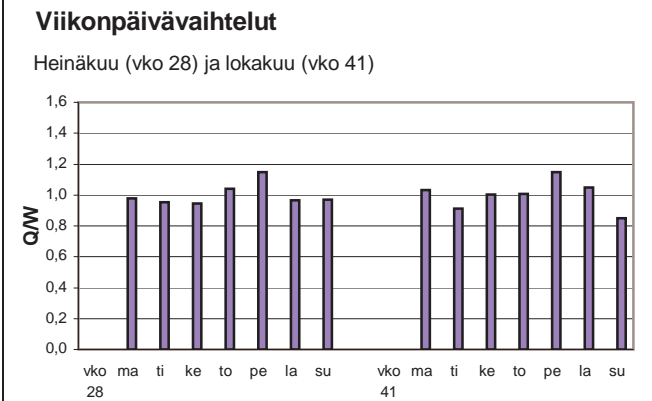
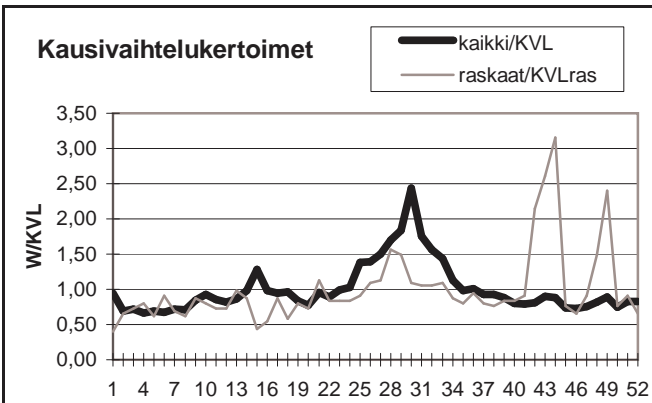

Yöliikenteen osuus (klo 22-07)

Heinäkuu	10,0 %	Lokakuu	2,4 %
----------	--------	---------	-------

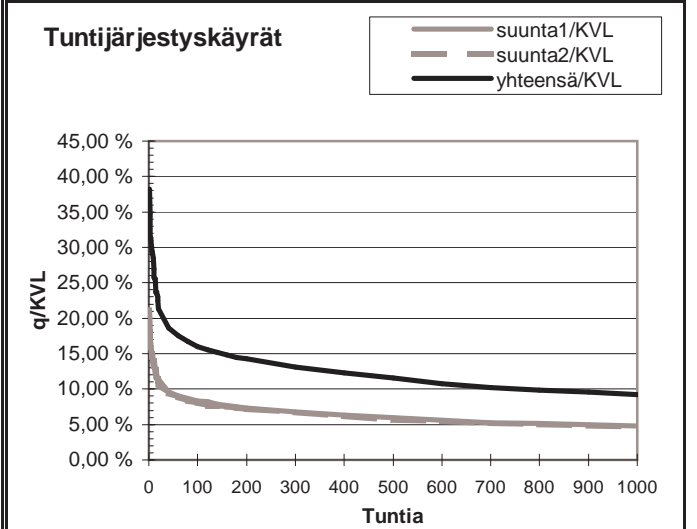
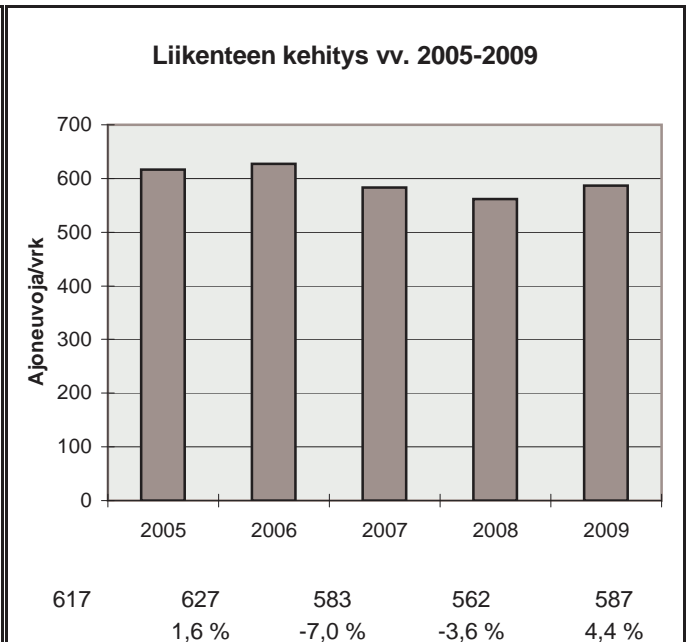

h	q	q/KVL	qras	qras/KVLras
1	224	38,2 %	18	65,3 %
30	113	19,3 %	13	47,2 %
100	94	16,0 %	8	29,0 %
150	88	15,0 %	7	25,4 %
300	77	13,1 %	5	18,1 %
1000	54	9,2 %	3	10,9 %
5000	12	2,0 %	0	0,0 %

Vuoden 2009 liikennemäärät:

KVL	10587	KVLras	828	Tieosa =	426	Suunta1 =	Tornio
KAVL	10810	KAVLras	1053	Etäisyys =	4377	Suunta2 =	Kemi
KKVL	11062	KKVLras	873	Kaistoja =	4		

Liikenteen koostumus:

	Ha	Ha+pk	Ha+av	La	Kaip	Kapp	Katp	Kevyet	Raskaat
Arkiliikenne	87,3 %	2,6 %	0,4 %	0,4 %	2,6 %	1,2 %	5,5 %	90,3 %	9,7 %
Koko vuosi	88,7 %	3,0 %	0,5 %	0,5 %	2,1 %	1,0 %	4,3 %	92,2 %	7,8 %

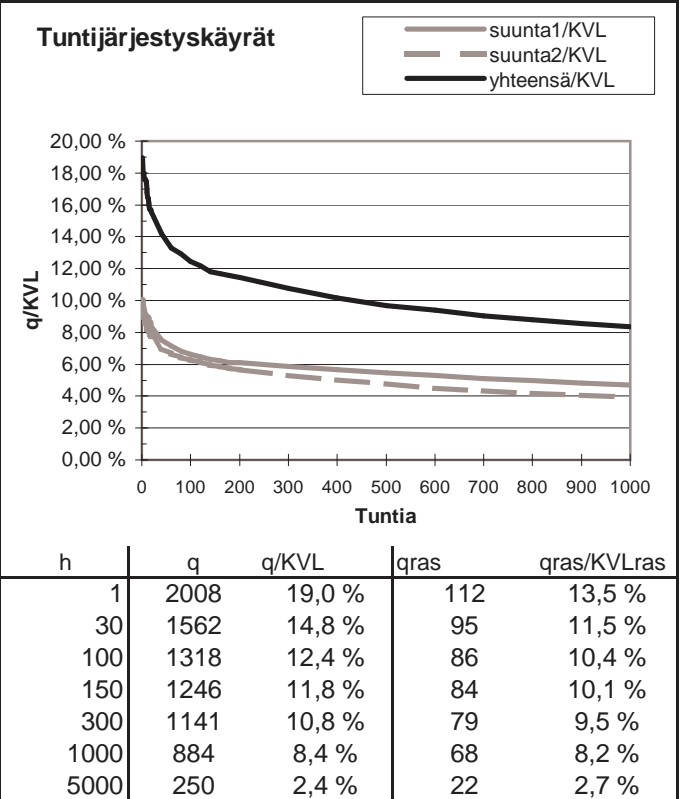
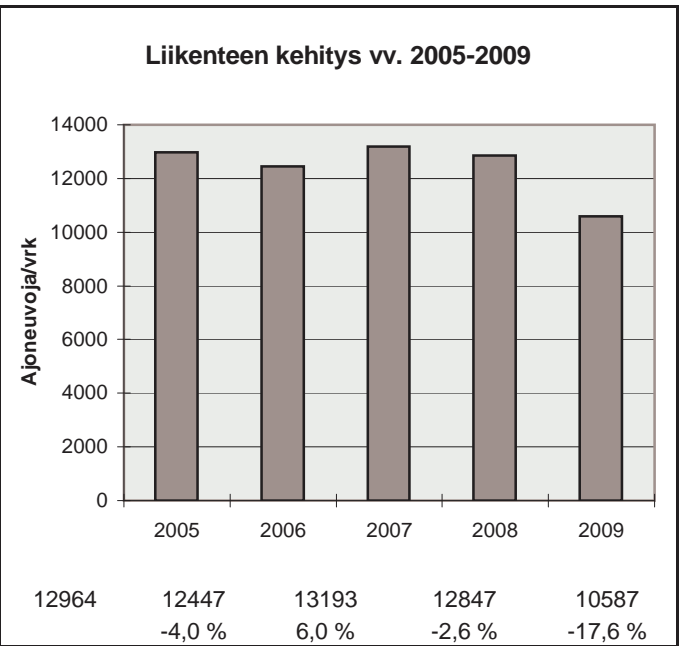
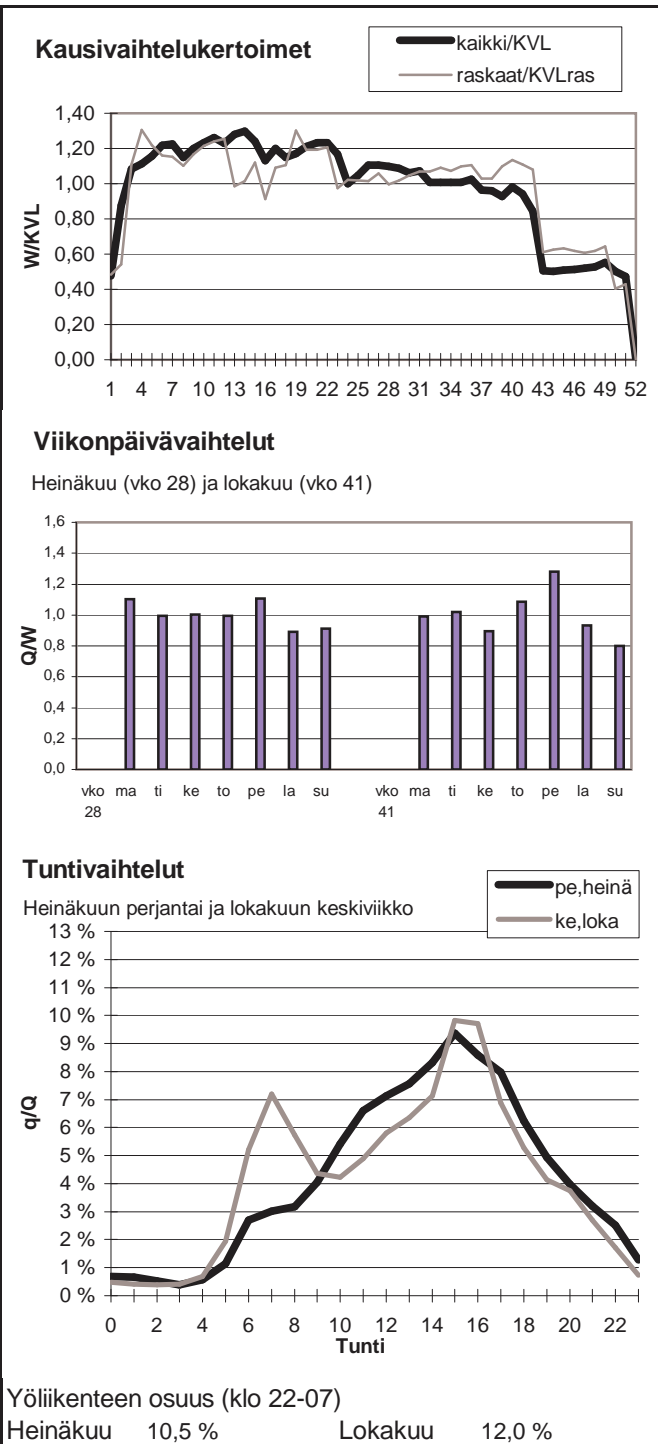

Vuoden 2009 liikennemäärät:

KVL	3600	KVLras	330	Tieosa =	426	Suunta1 =	Tornio
KAVL	3514	KAVLras	406	Etäisyys =	4934	Suunta2 =	Kemi
KKVL	4061	KKVLras	343	Kaistoja =	6		

Liikenteen koostumus:

	Ha	Ha+pk	Ha+av	La	Kaip	Kapp	Katp	Kevyet	Raskaat
Arkiliikenne	85,3 %	2,6 %	0,5 %	0,4 %	2,8 %	1,6 %	6,9 %	88,4 %	11,6 %
Koko vuosi	87,2 %	3,1 %	0,6 %	0,4 %	2,3 %	1,3 %	5,2 %	90,8 %	9,2 %

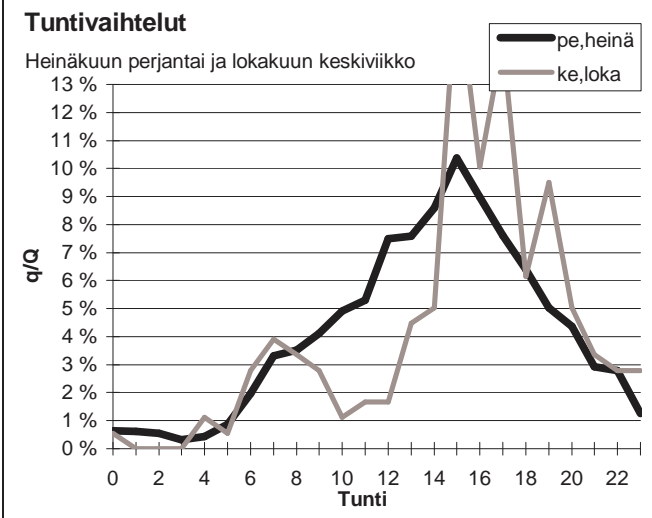
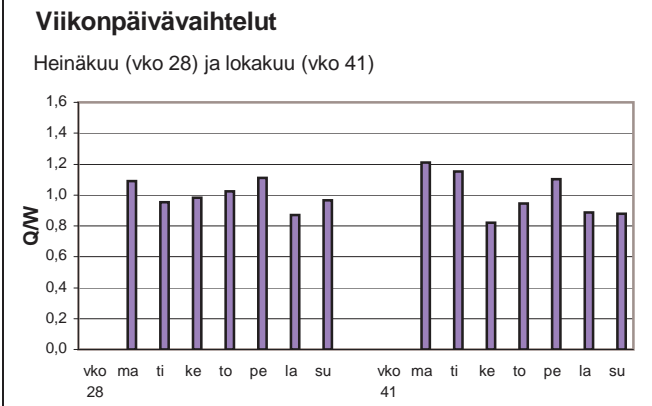
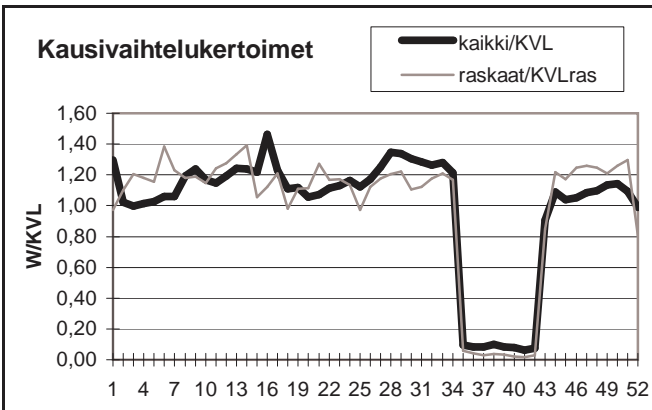

Yöliikenteen osuus (klo 22-07)

Heinäkuu	9,4 %	Lokakuu	10,6 %
----------	-------	---------	--------

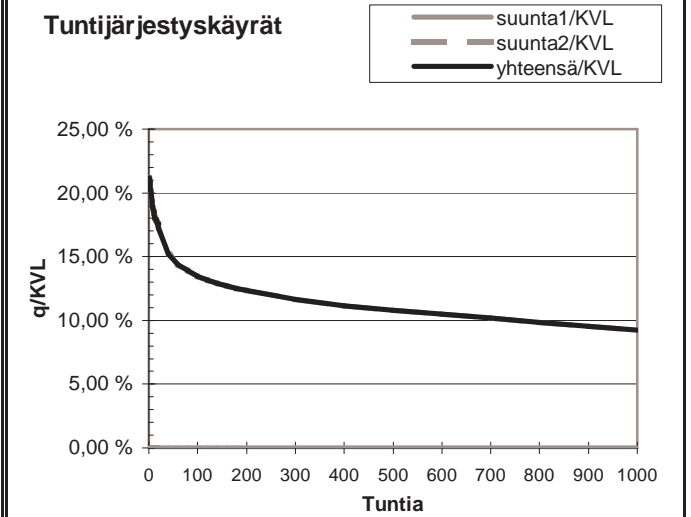
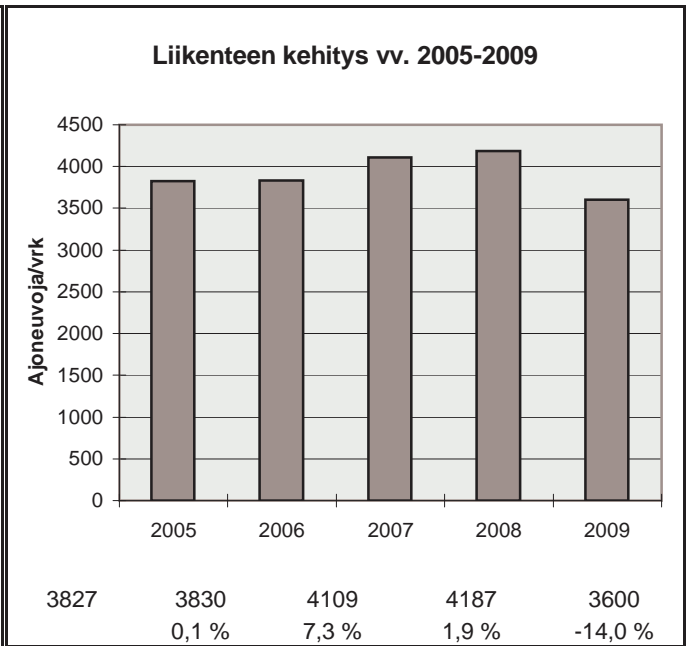

h	q	q/KVL	qras	qras/KVLras
1	763	21,2 %	60	18,2 %
30	575	16,0 %	46	13,9 %
100	485	13,5 %	42	12,7 %
150	462	12,8 %	41	12,4 %
300	420	11,7 %	38	11,5 %
1000	332	9,2 %	31	9,4 %
5000	67	1,9 %	8	2,4 %

Vuoden 2009 liikennemäärät:

KVL	9102	KVLras	718	Tieosa = 1	Suunta1 = Tornio
KAVL	9459	KAVLras	915	Etäisyys = 4688	Suunta2 = Kemi
KKVL	9744	KKVLras	702	Kaistoja = 4	

Liikenteen koostumus:

	Ha	Ha+pk	Ha+av	La	Kaip	Kapp	Katp	Kevyet	Raskaat
Arkiliikenne	87,8 %	2,1 %	0,4 %	0,5 %	2,6 %	1,4 %	5,2 %	90,3 %	9,7 %
Koko vuosi	89,2 %	2,4 %	0,5 %	0,5 %	2,2 %	1,2 %	4,0 %	92,1 %	7,9 %

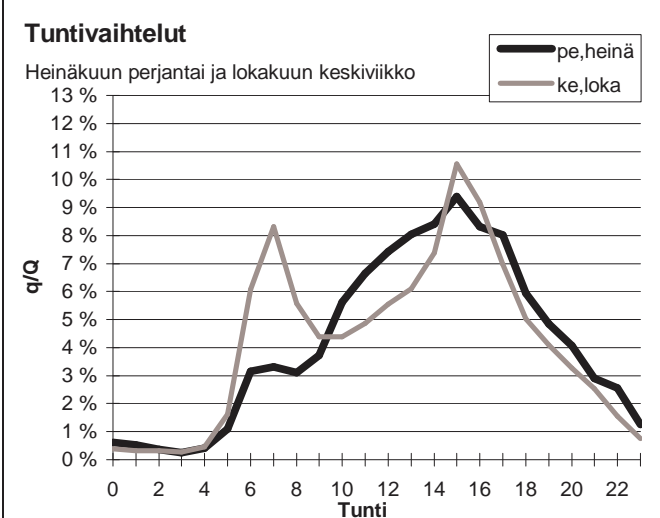
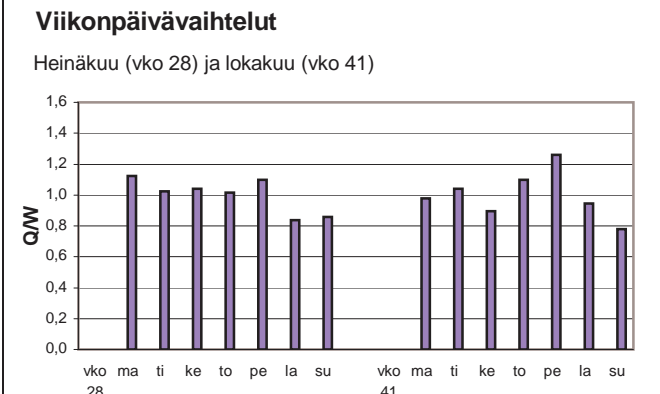
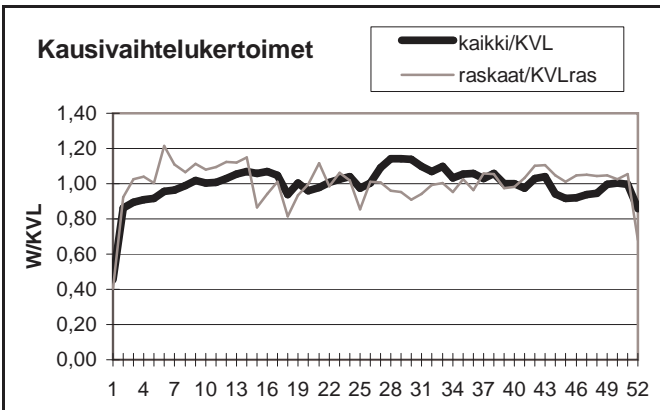

Yöliikenteen osuus (klo 22-07)

Heinäkuu	10,2 %	Lokakuu	11,8 %
----------	--------	---------	--------

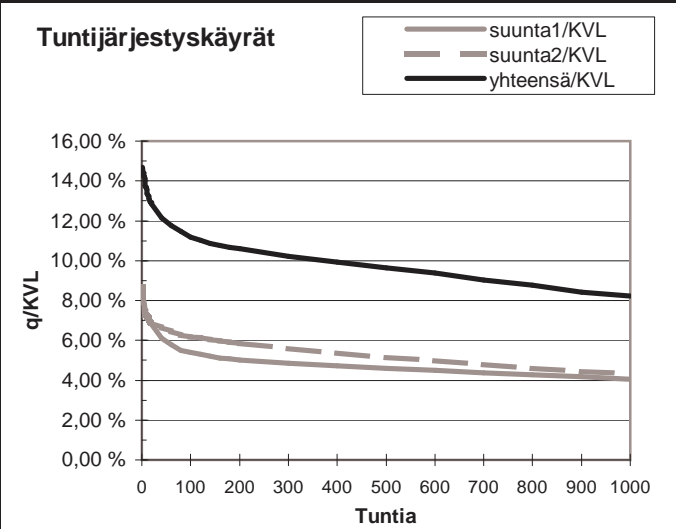
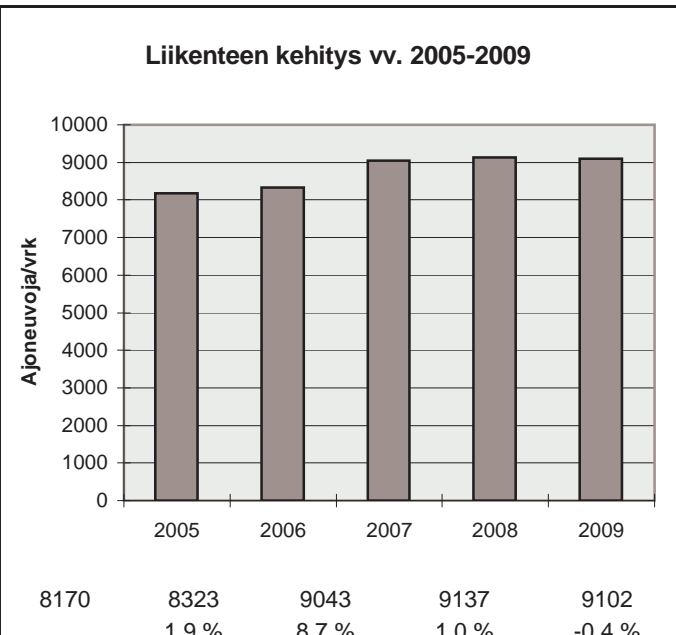

h	q	q/KVL	qras	qras/KVLras
1	1335	14,7 %	88	12,3 %
30	1124	12,3 %	79	11,0 %
100	1019	11,2 %	74	10,3 %
150	984	10,8 %	72	10,0 %
300	931	10,2 %	68	9,5 %
1000	748	8,2 %	60	8,4 %
5000	279	3,1 %	20	2,8 %

Vuoden 2009 liikennemäärät:

KVL	4537	KVLras	360	Tieosa = 2	Suunta1 = Tornio
KAVL	4715	KAVLras	467	Etäisyys = 3350	Suunta2 = Kemi
KKVL	4880	KKVLras	347	Kaistoja = 4	

Liikenteen koostumus:

	Ha	Ha+pk	Ha+av	La	Kaip	Kapp	Katp	Kevyet	Raskaat
Arkiliikenne	87,2 %	2,4 %	0,4 %	0,5 %	2,2 %	1,3 %	5,8 %	90,1 %	9,9 %
Koko vuosi	88,9 %	2,8 %	0,4 %	0,5 %	1,8 %	1,1 %	4,6 %	92,1 %	7,9 %

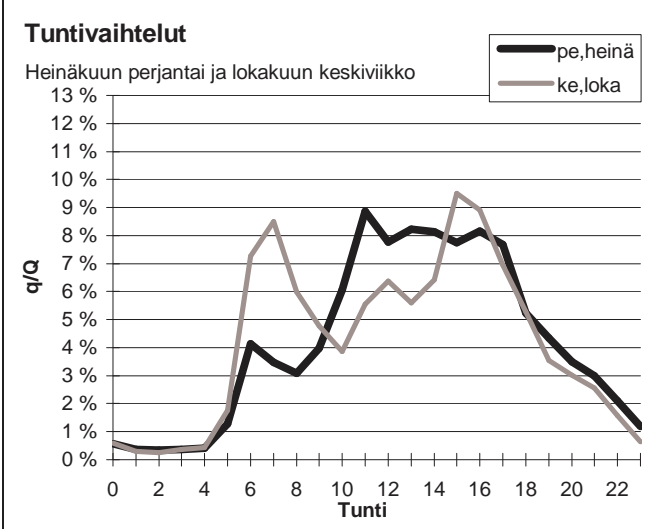
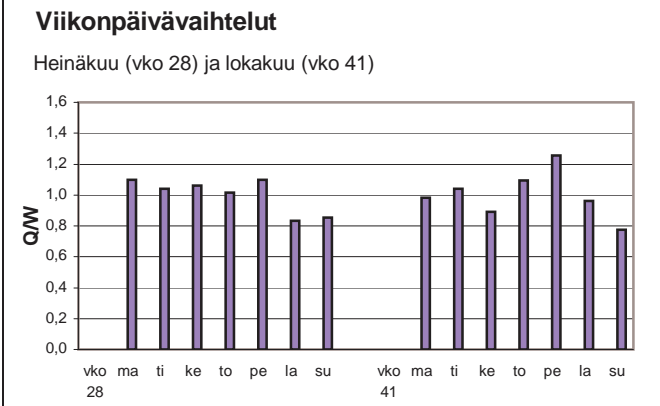
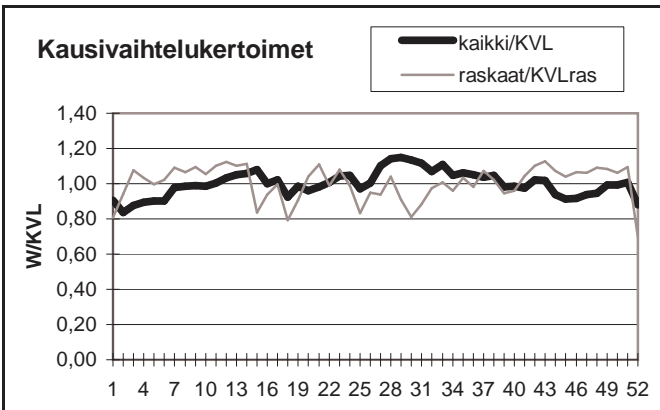

Yöliikenteen osuus (klo 22-07)

Heinäkuu	10,8 %	Lokakuu	13,1 %
----------	--------	---------	--------

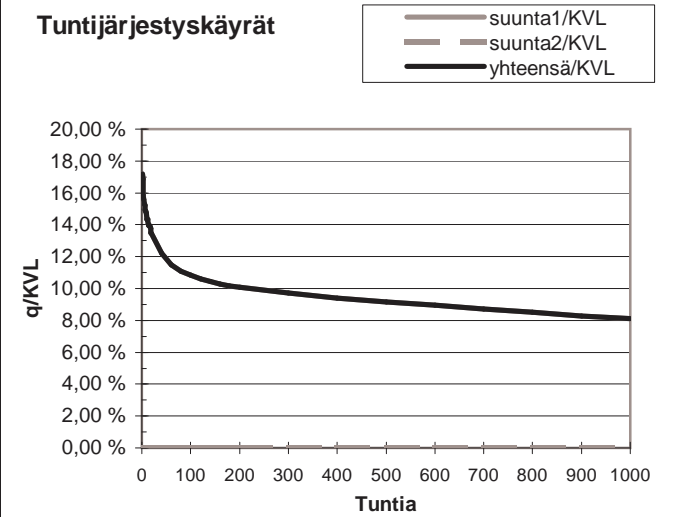
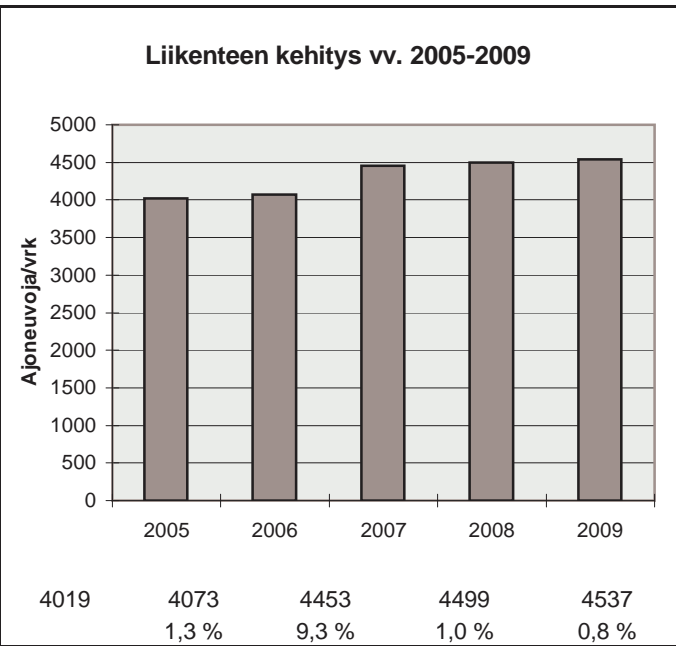

h	q	q/KVL	qras	qras/KVLras
1	779	17,2 %	57	15,8 %
30	589	13,0 %	44	12,2 %
100	492	10,8 %	40	11,1 %
150	469	10,3 %	39	10,8 %
300	441	9,7 %	36	10,0 %
1000	368	8,1 %	30	8,3 %
5000	135	3,0 %	10	2,8 %

Vuoden 2009 liikennemäärät:

KVL	9334	KVLras	708	Tieosa =	2	Suunta1 =	Tornio
KAVL	9706	KAVLras	920	Etäisyys =	3500	Suunta2 =	Kemi
KKVL	10088	KKVLras	656	Kaistoja =	4		

Liikenteen koostumus:

	Ha	Ha+pk	Ha+av	La	Kaip	Kapp	Katp	Kevyet	Raskaat
Arkiliikenne	88,2 %	2,0 %	0,3 %	0,4 %	2,4 %	1,4 %	5,3 %	90,5 %	9,5 %
Koko vuosi	89,7 %	2,4 %	0,3 %	0,4 %	1,9 %	1,2 %	4,1 %	92,4 %	7,6 %

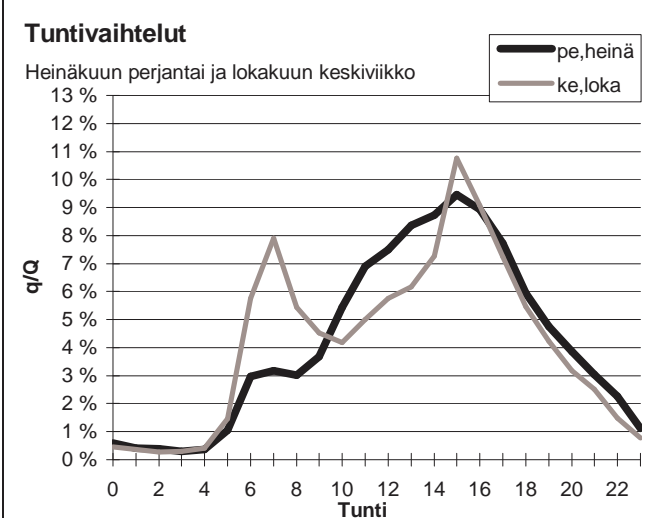
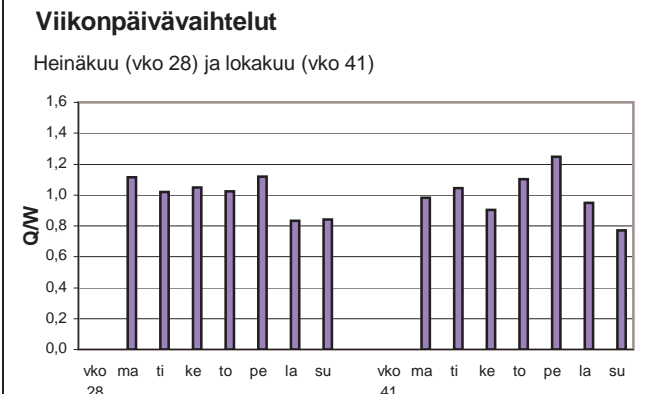
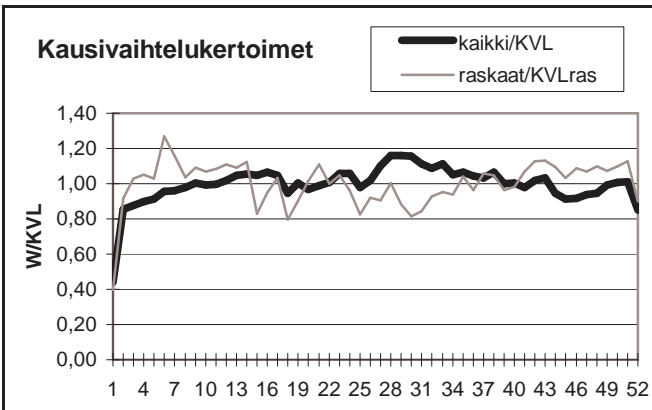

Yöliikenteen osuus (klo 22-07)

Heinäkuu	9,5 %	Lokakuu	11,3 %
----------	-------	---------	--------

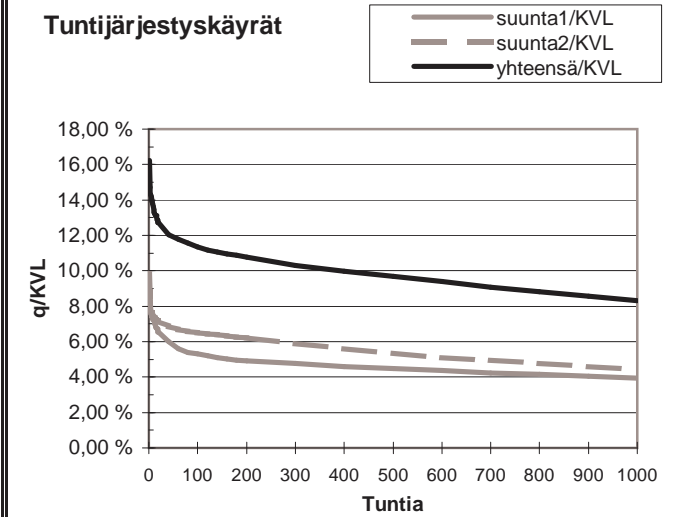
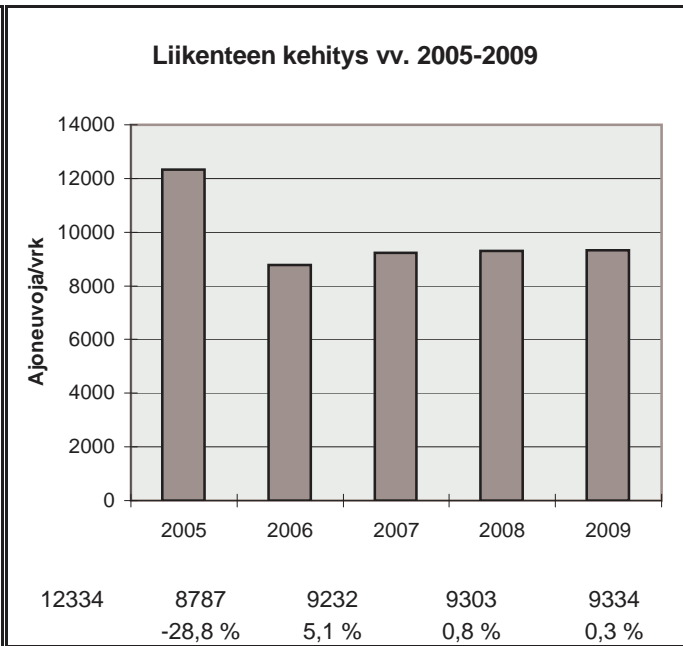

h	q	q/KVL	qras	qras/KVLras
1	1515	16,2 %	122	17,2 %
30	1144	12,3 %	82	11,6 %
100	1060	11,4 %	77	10,9 %
150	1026	11,0 %	75	10,6 %
300	963	10,3 %	71	10,0 %
1000	775	8,3 %	61	8,6 %
5000	285	3,1 %	18	2,5 %

Vuoden 2009 liikennemäärät:

KVL	420	KVLras	21	Tieosa =	18	Suunta1 =	Norja
KAVL	360	KAVLras	25	Etäisyys =	6200	Suunta2 =	Suomi
KKVL	626	KKVLras	29	Kaistoja =	2		

Liikenteen koostumus:

	Ha	Ha+pk	Ha+av	La	Kaip	Kapp	Katp	Kevyet	Raskaat
Arkiliikenne	87,2 %	4,9 %	1,0 %	0,3 %	1,9 %	2,4 %	2,4 %	93,0 %	7,0 %
Koko vuosi	89,2 %	4,9 %	0,9 %	0,3 %	1,6 %	1,6 %	1,6 %	95,0 %	5,0 %

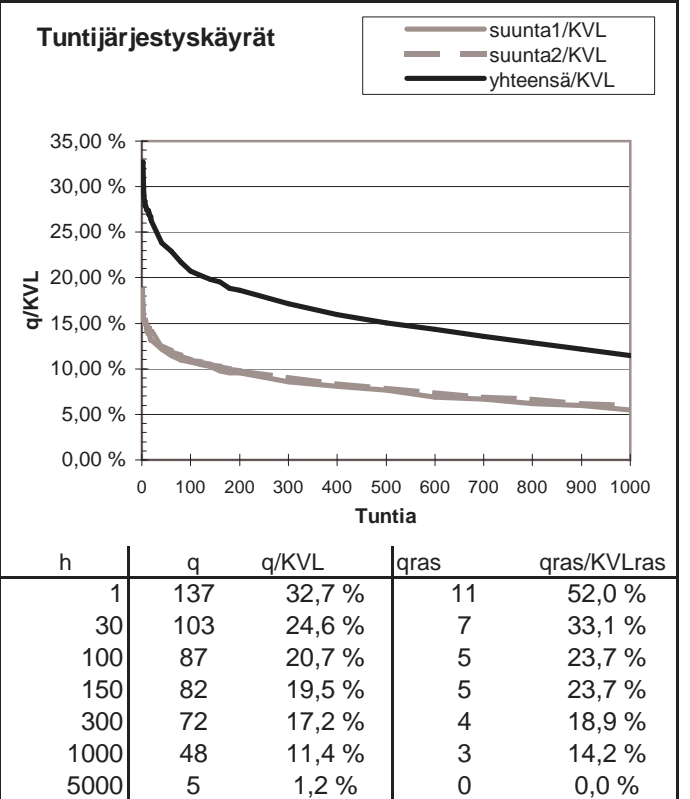
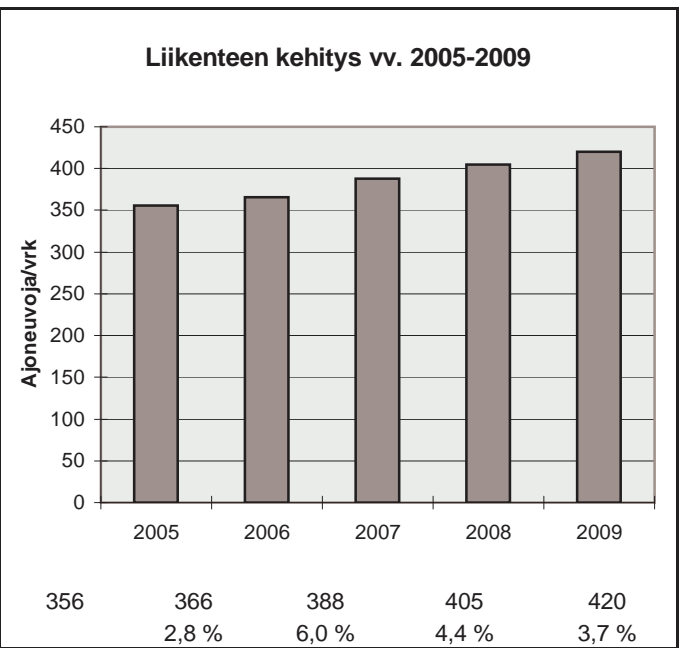
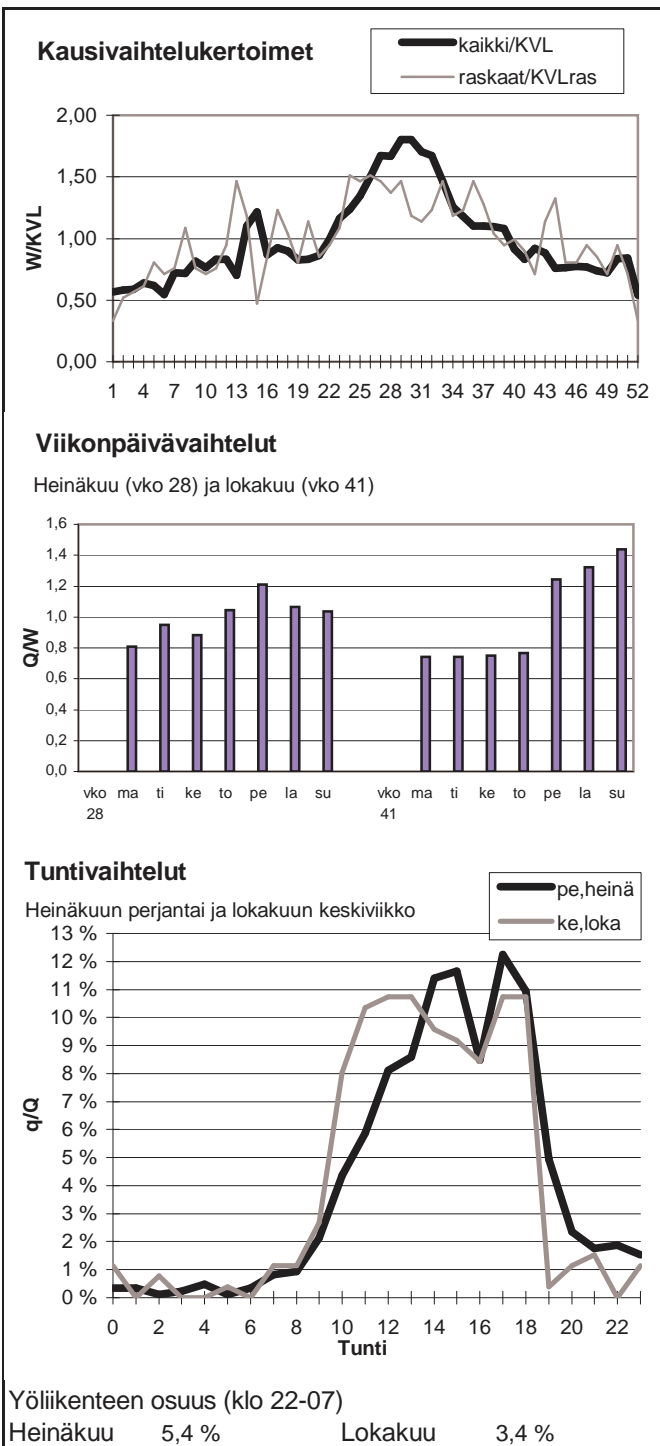

Vuoden 2009 liikennemäärät:

KVL	525	KVLras	8	Tieosa =	22	Suunta1 =	Norja
KAVL	492	KAVLras	8	Etäisyys =	2330	Suunta2 =	Suomi
KKVL	671	KKVLras	12	Kaistoja =	2		

Liikenteen koostumus:

	Ha	Ha+pk	Ha+av	La	Kaip	Kapp	Katp	Kevyet	Raskaat
Arkiliikenne	95,0 %	2,6 %	0,6 %	0,5 %	0,9 %	0,1 %	0,2 %	98,3 %	1,7 %
Koko vuosi	95,4 %	2,5 %	0,6 %	0,4 %	0,8 %	0,1 %	0,2 %	98,5 %	1,5 %

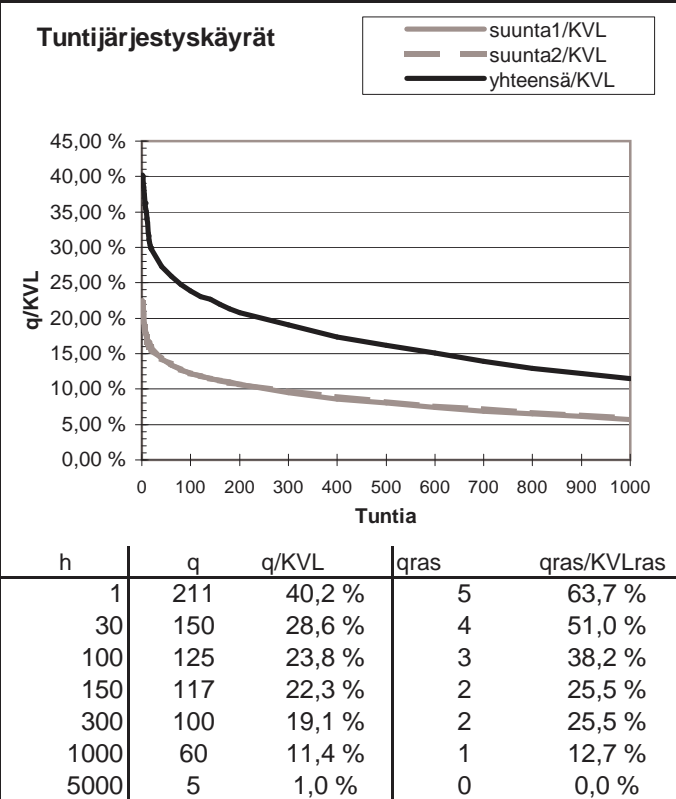
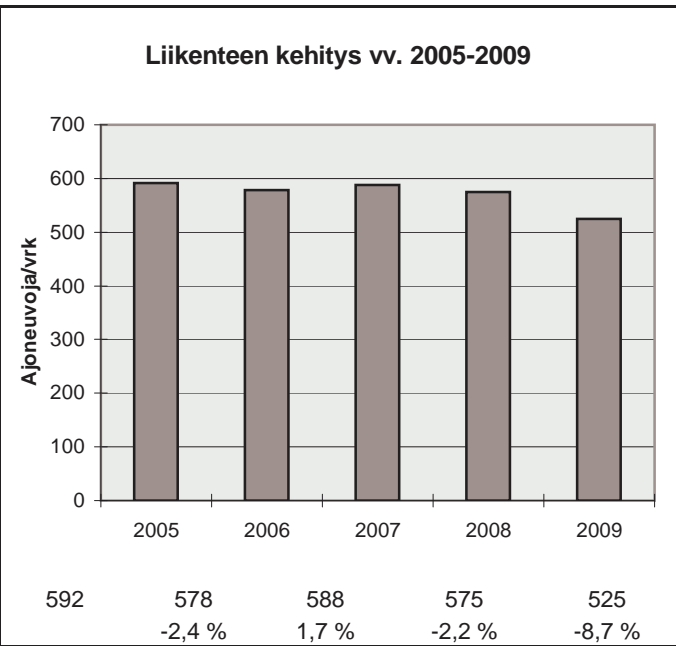
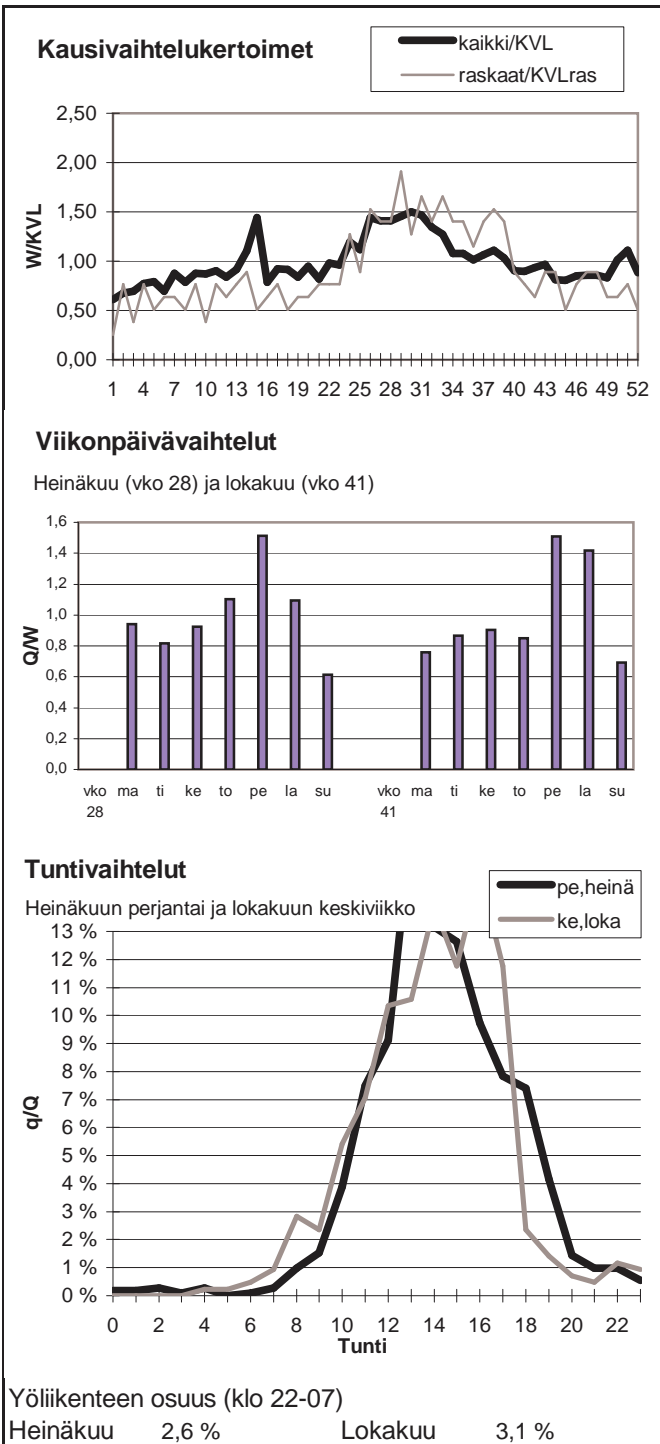

Vuoden 2009 liikennemäärät:

KVL	150	KVLras	5	Tieosa =	582	Suunta1 =	Norja
KAVL	154	KAVLras	6	Etäisyys =	5800	Suunta2 =	Suomi
KKVL	291	KKVLras	7	Kaistoja =	2		

Liikenteen koostumus:

	Ha	Ha+pk	Ha+av	La	Kaip	Kapp	Katp	Kevyet	Raskaat
Arkiliikenne	91,9 %	3,4 %	0,8 %	0,2 %	1,6 %	1,5 %	0,5 %	96,1 %	3,9 %
Koko vuosi	92,0 %	3,6 %	0,9 %	0,2 %	1,4 %	1,4 %	0,5 %	96,5 %	3,5 %

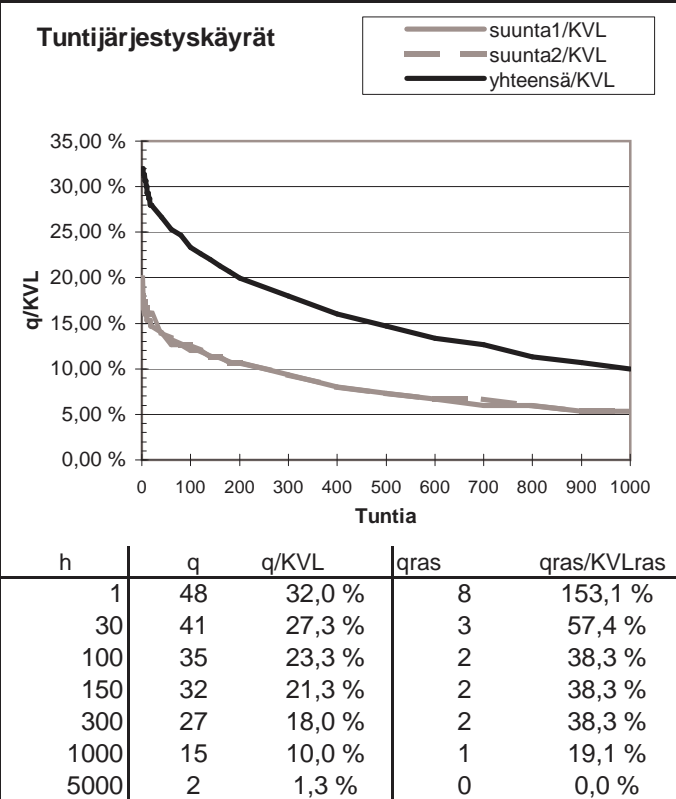
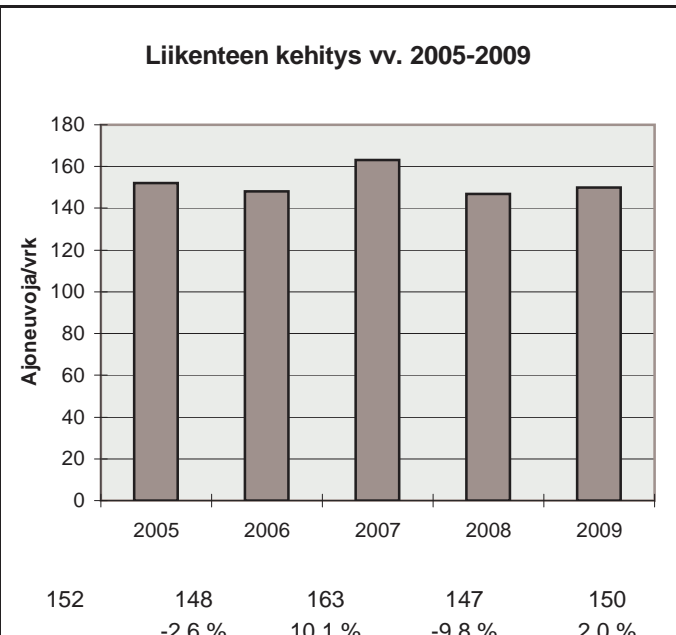
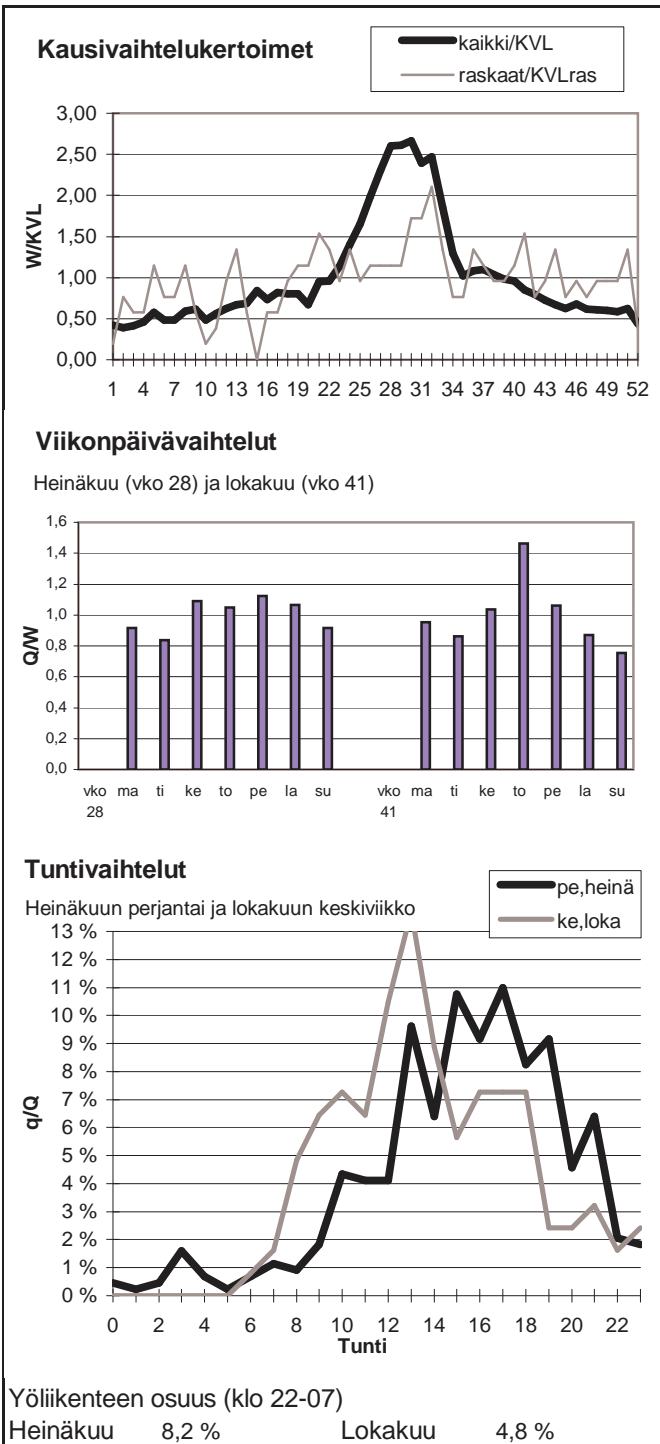

Vuoden 2009 liikennemäärät:

KVL	631	KVLras	22	Tieosa =	12	Suunta1 =	Norja
KAVL	614	KAVLras	24	Etäisyys =	5200	Suunta2 =	Suomi
KKVL	886	KKVLras	35	Kaistoja =	2		

Liikenteen koostumus:

	Ha	Ha+pk	Ha+av	La	Kaip	Kapp	Katp	Kevyet	Raskaat
Arkiliikenne	92,5 %	3,1 %	0,5 %	0,7 %	1,8 %	0,7 %	0,7 %	96,1 %	3,9 %
Koko vuosi	93,1 %	2,9 %	0,5 %	0,7 %	1,7 %	0,6 %	0,6 %	96,5 %	3,5 %

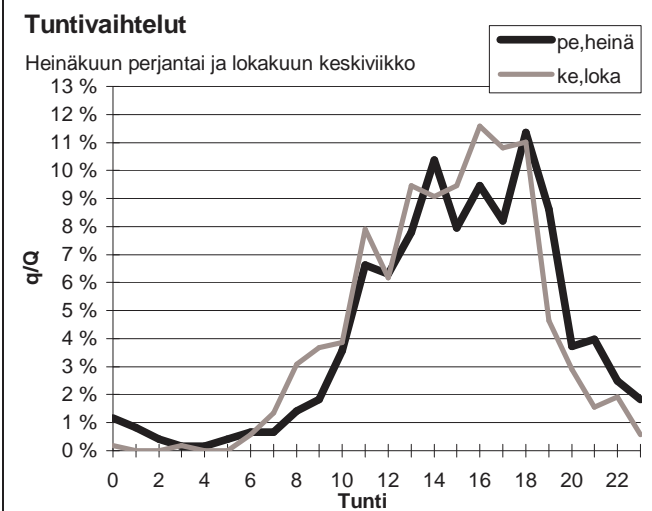
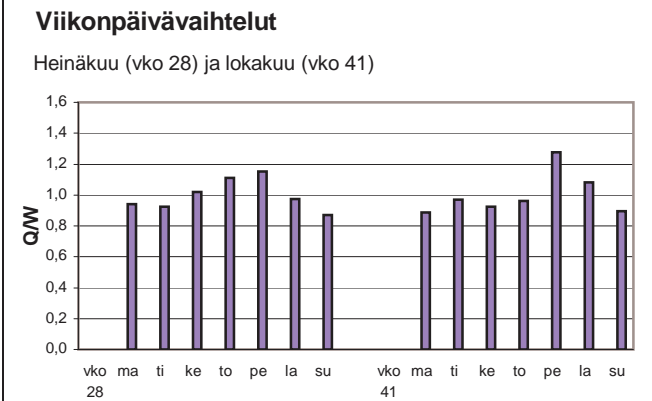
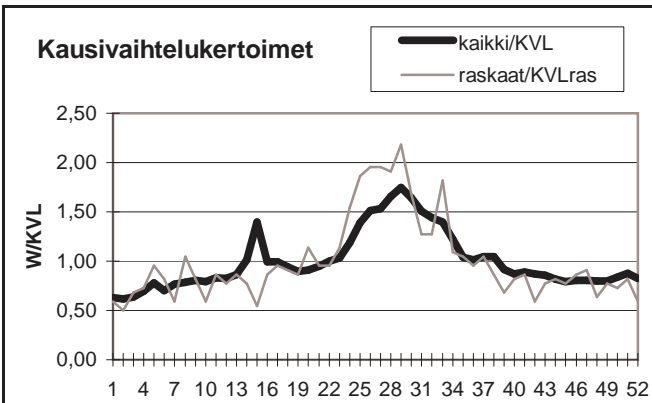

Yöliikenteen osuus (klo 22-07)

Heinäkuu	8,1 %	Lokakuu	3,5 %
----------	-------	---------	-------

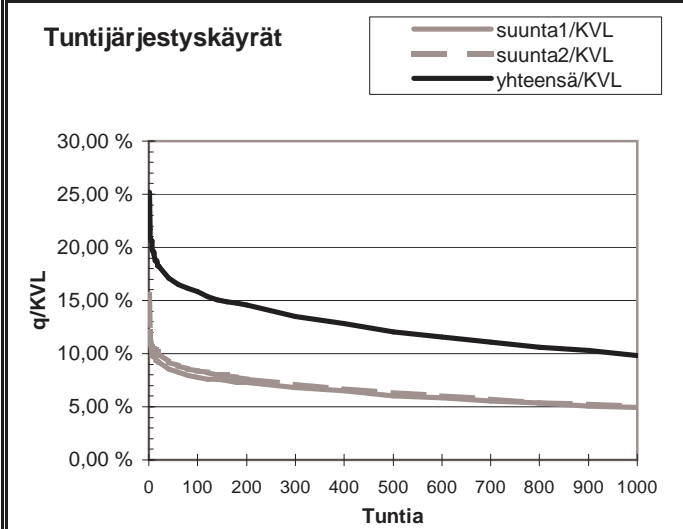
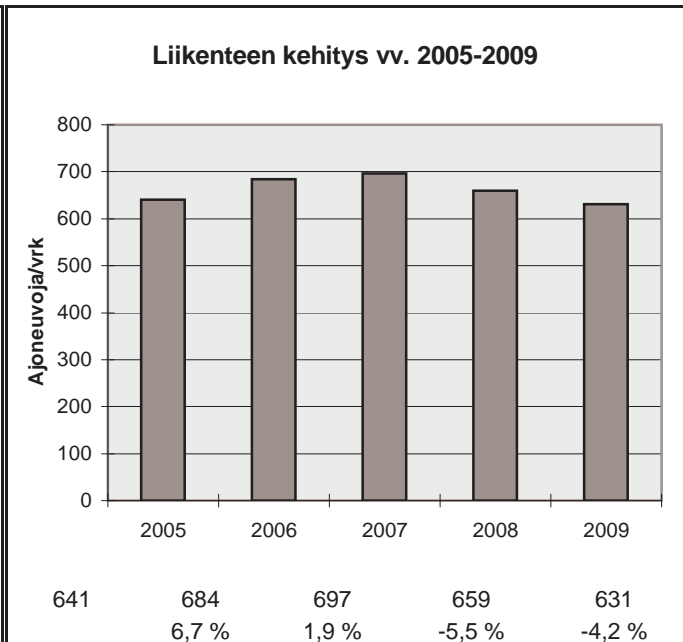

h	q	q/KVL	qras	qras/KVLras
1	159	25,2 %	12	54,5 %
30	112	17,8 %	7	31,8 %
100	100	15,9 %	6	27,3 %
150	95	15,1 %	5	22,7 %
300	85	13,5 %	4	18,2 %
1000	62	9,8 %	3	13,6 %
5000	13	2,1 %	0	0,0 %

Vuoden 2009 liikennemäärät:

KVL	349	KVLras	43	Tieosa =	12	Suunta1 =	Norja
KAVL	336	KAVLras	49	Etäisyys =	4368	Suunta2 =	Suomi
KKVL	618	KKVLras	50	Kaistoja =	2		

Liikenteen koostumus:

	Ha	Ha+pk	Ha+av	La	Kaip	Kapp	Katp	Kevyet	Raskaat
Arkiliikenne	77,3 %	6,2 %	2,0 %	0,6 %	2,0 %	7,7 %	4,3 %	85,4 %	14,6 %
Koko vuosi	79,6 %	6,2 %	2,1 %	0,5 %	1,8 %	6,4 %	3,4 %	87,8 %	12,2 %

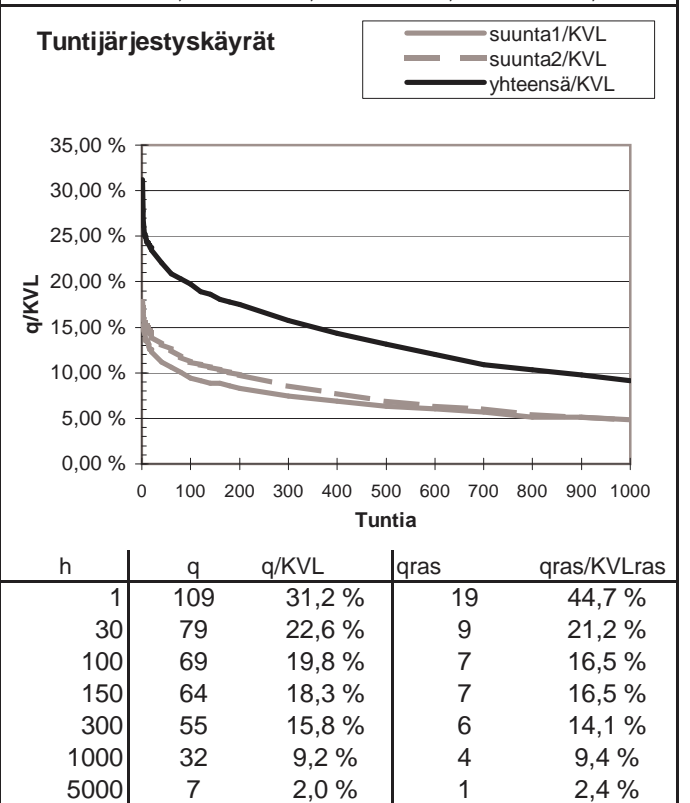
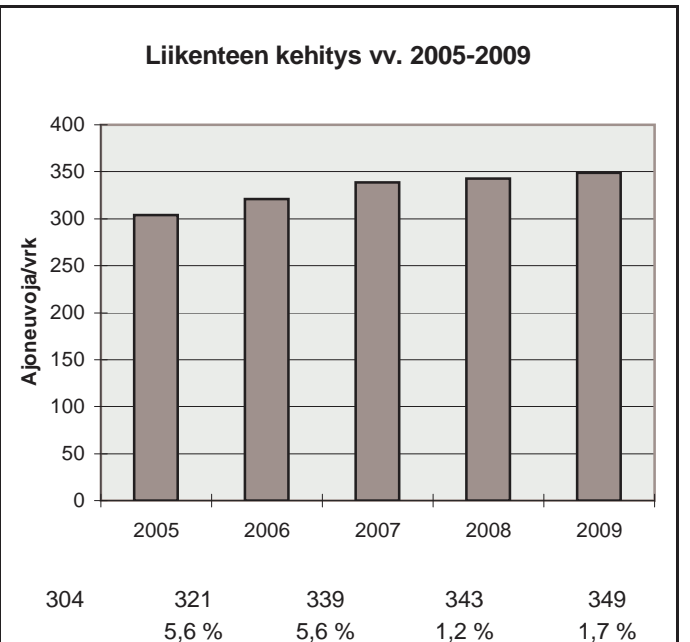
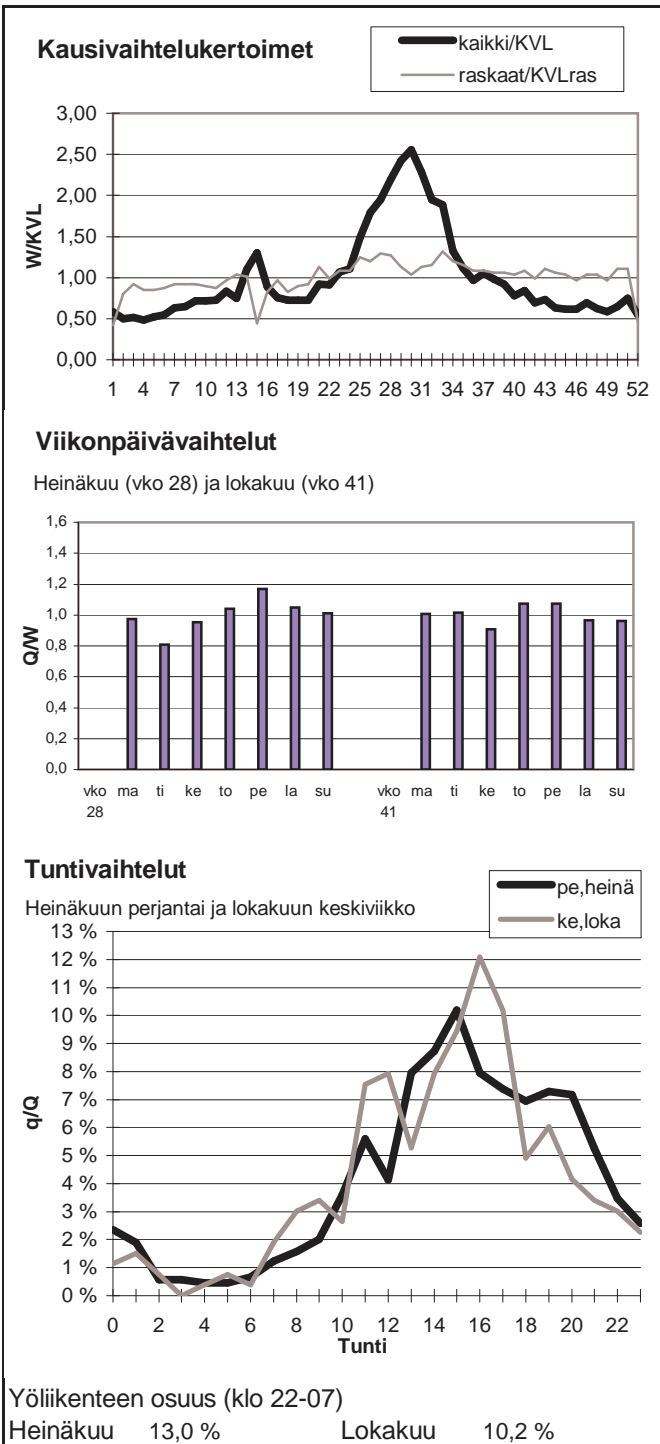

Vuoden 2009 liikennemäärät:

KVL	462	KVLras	49	Tieosa =	238	Suunta1 =	Norja
KAVL	378	KAVLras	57	Etäisyys =	200	Suunta2 =	Kilpisjärvi
KKVL	749	KKVLras	55	Kaistoja =	2		

Liikenteen koostumus:

	Ha	Ha+pk	Ha+av	La	Kaip	Kapp	Katp	Kevyet	Raskaat
Arkiliikenne	78,1 %	5,1 %	1,8 %	0,8 %	2,4 %	8,0 %	3,8 %	84,9 %	15,1 %
Koko vuosi	81,5 %	6,2 %	1,8 %	0,6 %	1,8 %	5,5 %	2,6 %	89,5 %	10,5 %

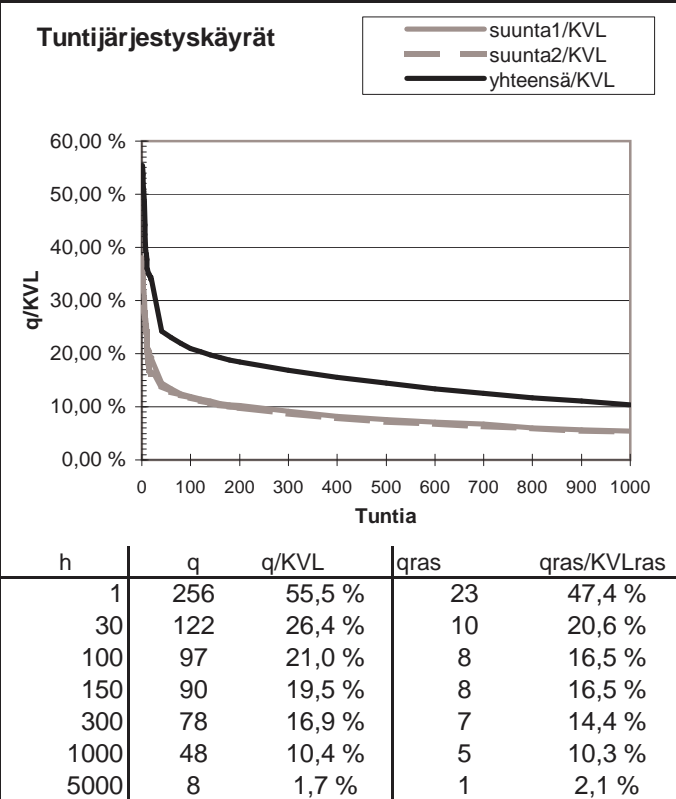
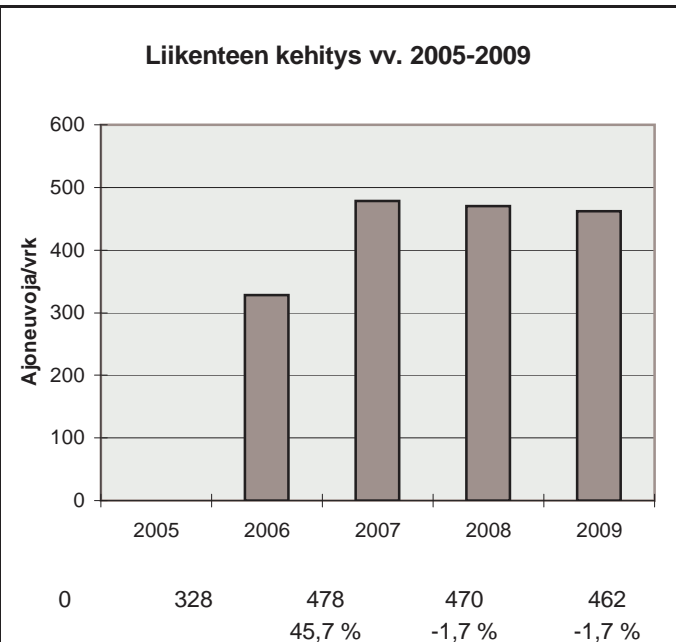
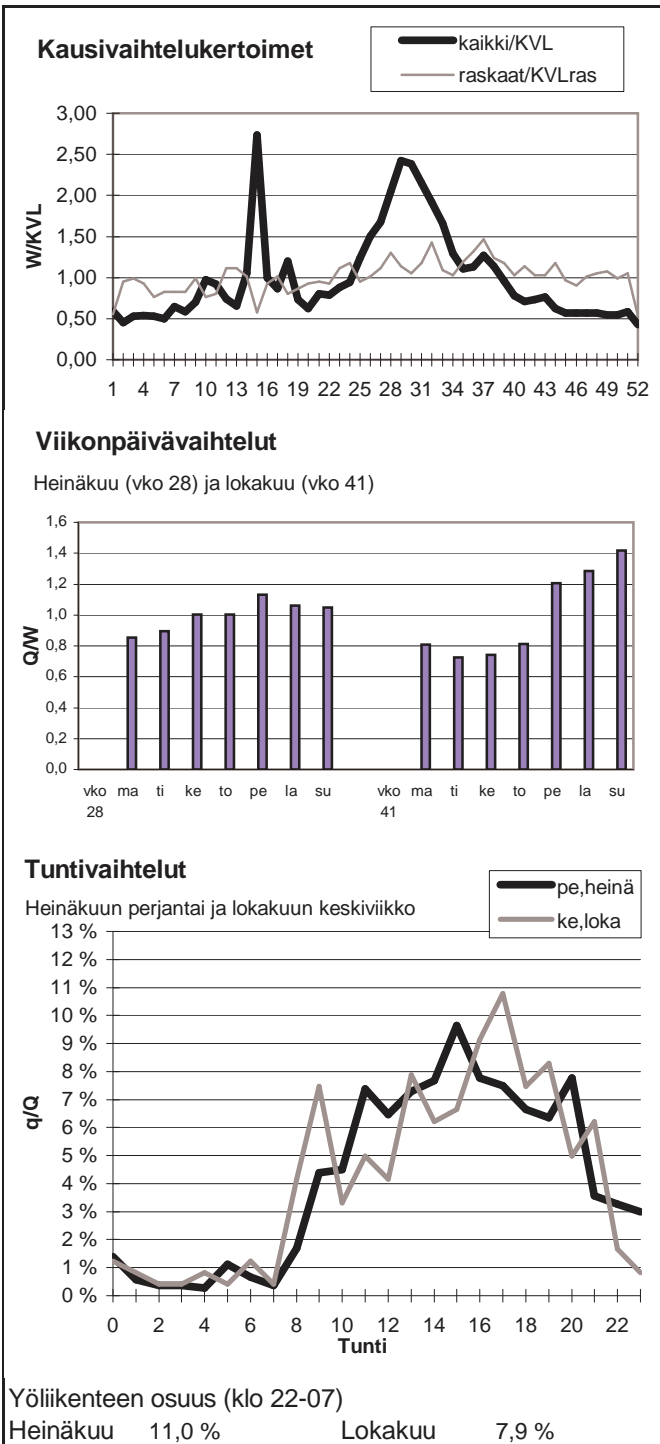

Vuoden 2009 liikennemäärät:

KVL	1463	KVLras	170	Tieosa =	518	Suunta1 =	Sodankylä
KAVL	1377	KAVLras	204	Etäisyys =	3393	Suunta2 =	Rovaniemi
KKVL	1850	KKVLras	188	Kaistoja =	2		

Liikenteen koostumus:

	Ha	Ha+pk	Ha+av	La	Kaip	Kapp	Katp	Kevyet	Raskaat
Arkiliikenne	79,1 %	4,9 %	1,2 %	2,3 %	3,9 %	1,4 %	7,2 %	85,2 %	14,8 %
Koko vuosi	81,9 %	5,2 %	1,3 %	2,2 %	3,1 %	1,3 %	5,0 %	88,4 %	11,6 %

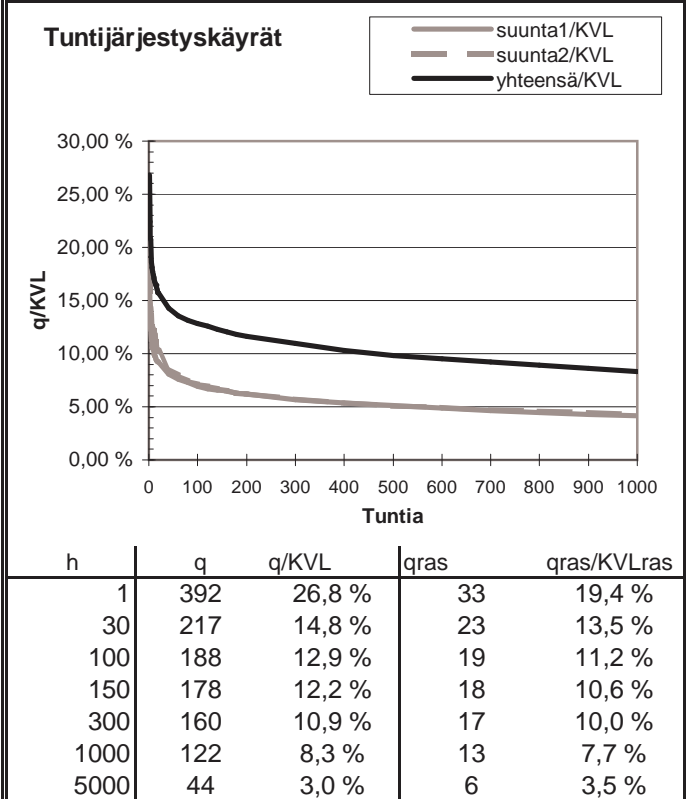
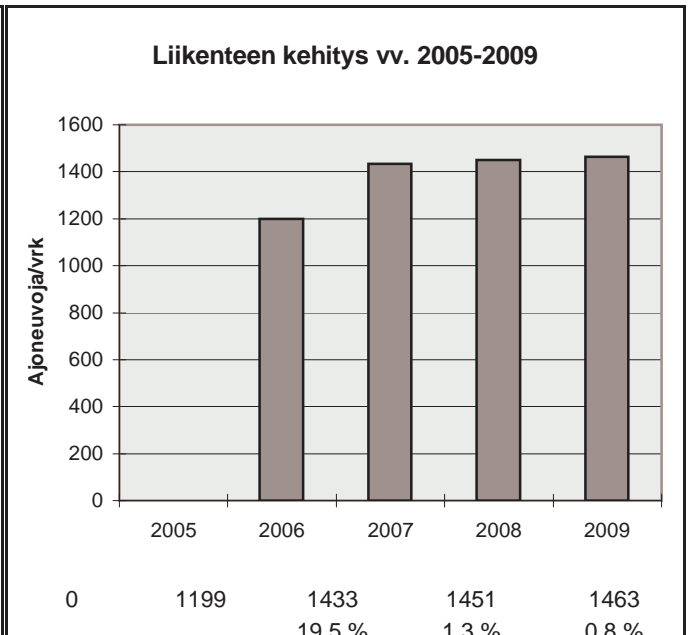
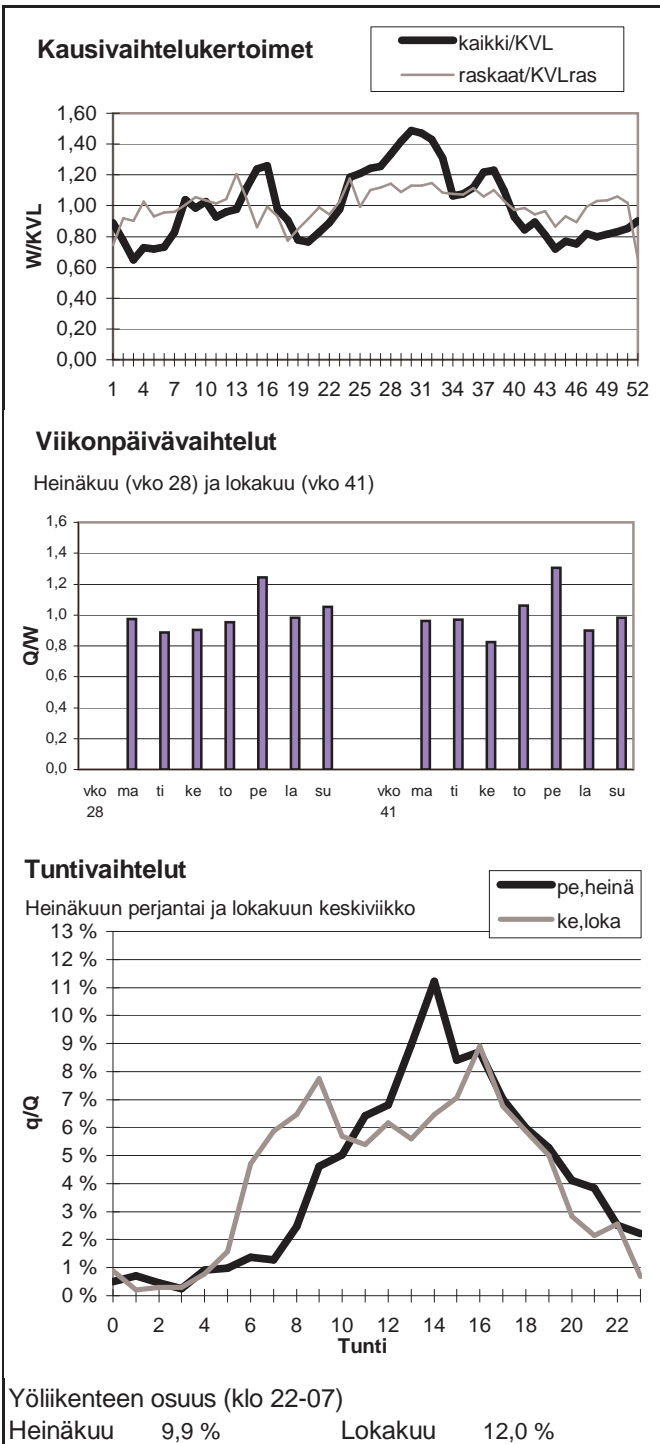

Vuoden 2009 liikennemäärät:

KVL	1014	KVLras	128	Tieosa =	531	Suunta1 =	Ivalo
KAVL	937	KAVLras	145	Etäisyys =	2960	Suunta2 =	Sodankylä
KKVL	1590	KKVLras	157	Kaistoja =	2		

Liikenteen koostumus:

	Ha	Ha+pk	Ha+av	La	Kaip	Kapp	Katp	Kevyet	Raskaat
Arkiliikenne	75,5 %	7,0 %	2,0 %	1,9 %	5,2 %	1,8 %	6,6 %	84,5 %	15,5 %
Koko vuosi	78,0 %	7,3 %	2,1 %	1,7 %	4,5 %	1,6 %	4,8 %	87,4 %	12,6 %

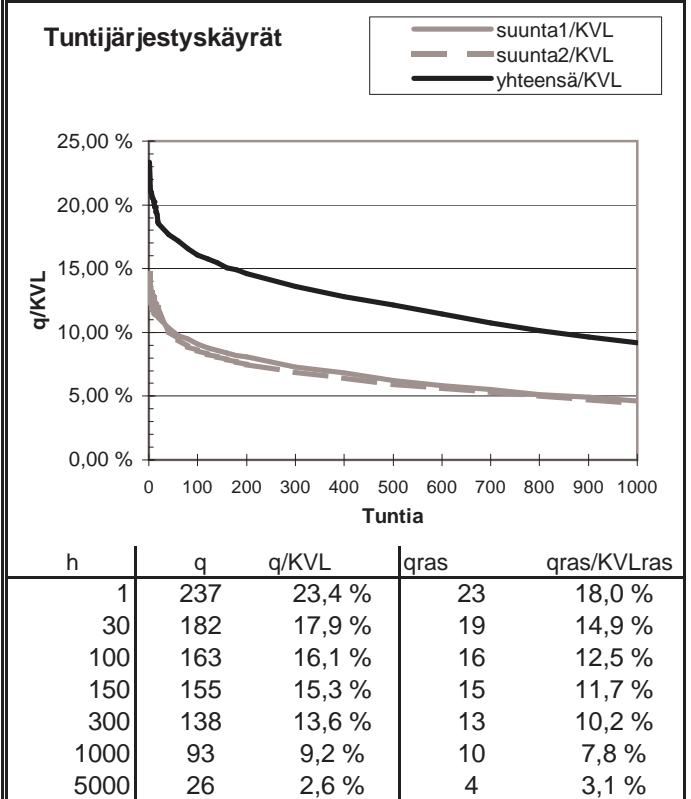
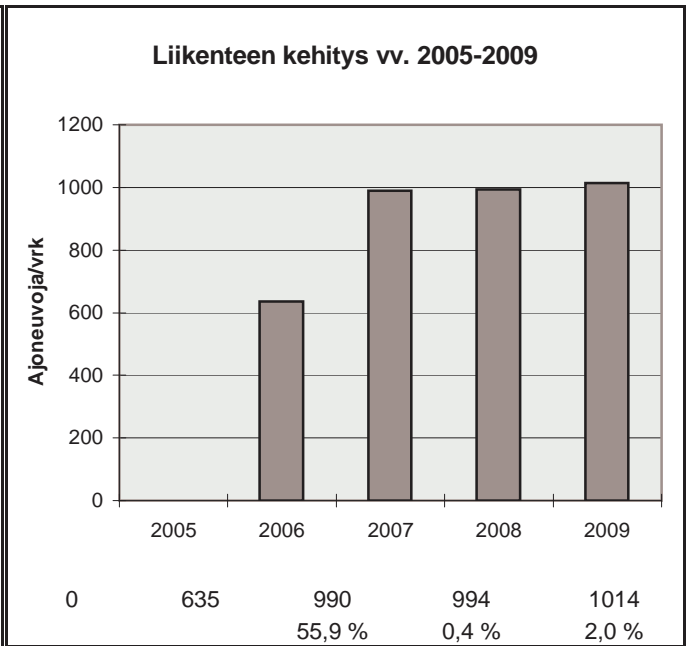
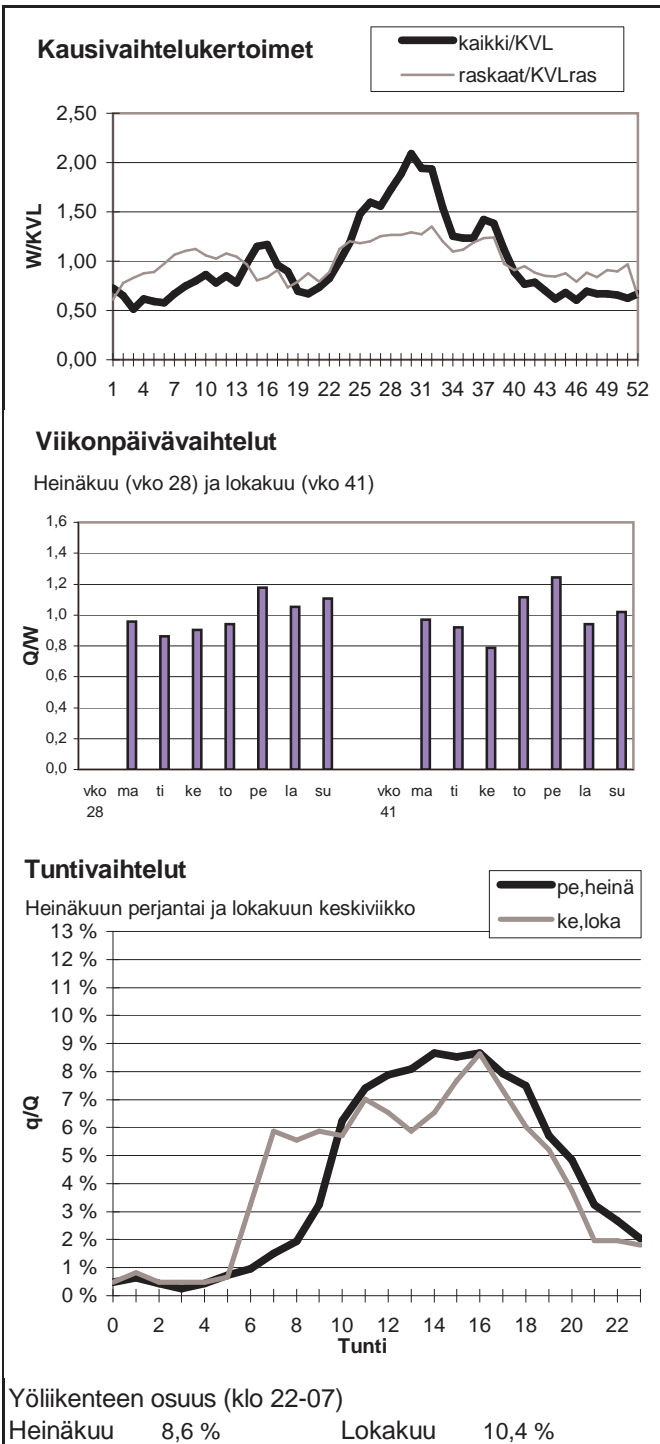

Vuoden 2009 liikennemäärät:

KVL	14826	KVLras	722	Tieosa =	501	Suunta1 =	Sodankylä
KAVL	16596	KAVLras	963	Etäisyys =	650	Suunta2 =	Rovaniemi
KKVL	15299	KKVLras	760	Kaistoja =	6		

Liikenteen koostumus:

	Ha	Ha+pk	Ha+av	La	Kaip	Kapp	Katp	Kevyet	Raskaat
Arkiliikenne	91,2 %	2,8 %	0,2 %	0,3 %	2,8 %	0,2 %	2,5 %	94,2 %	5,8 %
Koko vuosi	92,0 %	3,0 %	0,2 %	0,3 %	2,4 %	0,2 %	2,0 %	95,1 %	4,9 %

