

Vuoden 2008 liikennemäärät:

KVL	14603	KVLras	2294	Tieosa =	10	Suunta1 =	Koskenkylä
KAVL	14082	KAVLras	2895	Etäisyys =	1050	Suunta2 =	Helsinki
KKVL	16966	KKVLras	2338	Kaistoja =	4		

Liikenteen koostumus:

	Ha	Ha+pk	Ha+av	La	Kaip	Kapp	Katp	Kevyet	Raskaat
Arkiliikenne	77,3 %	1,7 %	0,4 %	0,7 %	3,7 %	7,3 %	8,9 %	79,4 %	20,6 %
Koko vuosi	82,0 %	1,9 %	0,4 %	0,8 %	2,9 %	5,5 %	6,6 %	84,3 %	15,7 %

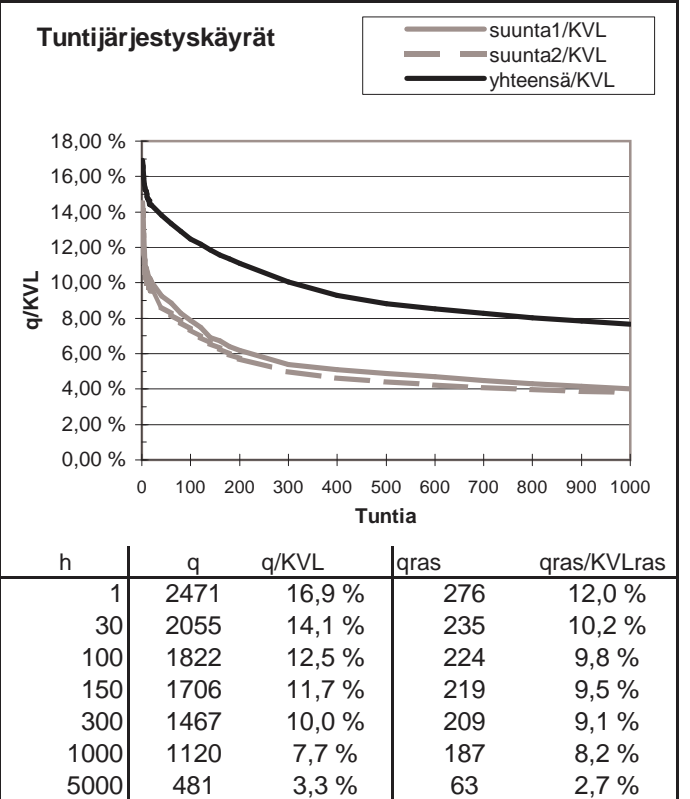
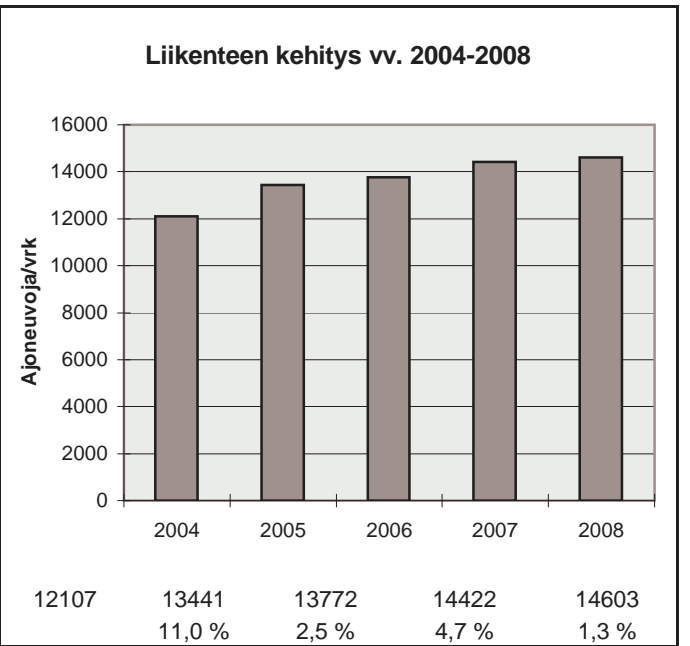
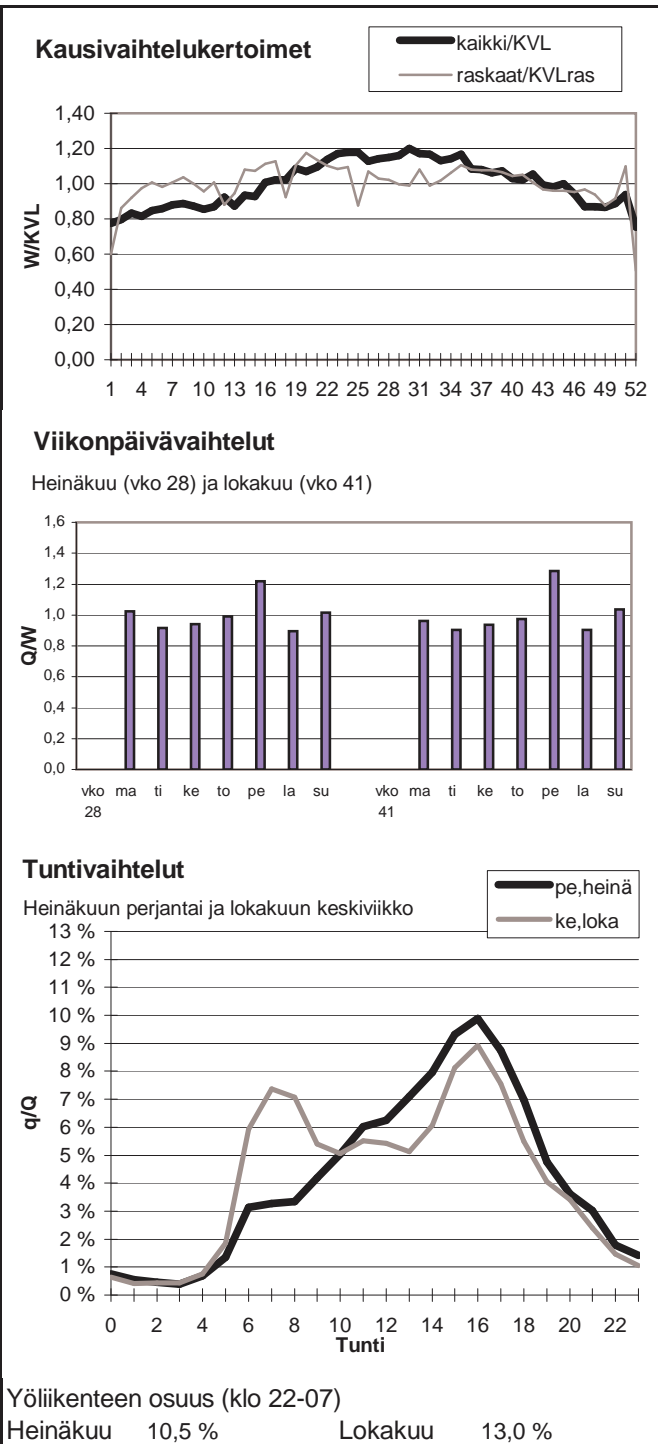

Vuoden 2008 liikennemäärät:

KVL	59818	KVLras	4393	Tieosa =	2	Suunta1 =	Espoo
KAVL	68893	KAVLras	5553	Etäisyys =	1614	Suunta2 =	Helsinki
KKVL	54943	KKVLras	4279	Kaistoja =	6		

Liikenteen koostumus:

	Ha	Ha+pk	Ha+av	La	Kaip	Kapp	Katp	Kevyet	Raskaat
Arkiliikenne	91,5 %	0,3 %	0,1 %	2,7 %	2,3 %	2,4 %	0,6 %	91,9 %	8,1 %
Koko vuosi	92,2 %	0,3 %	0,1 %	2,7 %	2,1 %	2,0 %	0,5 %	92,7 %	7,3 %

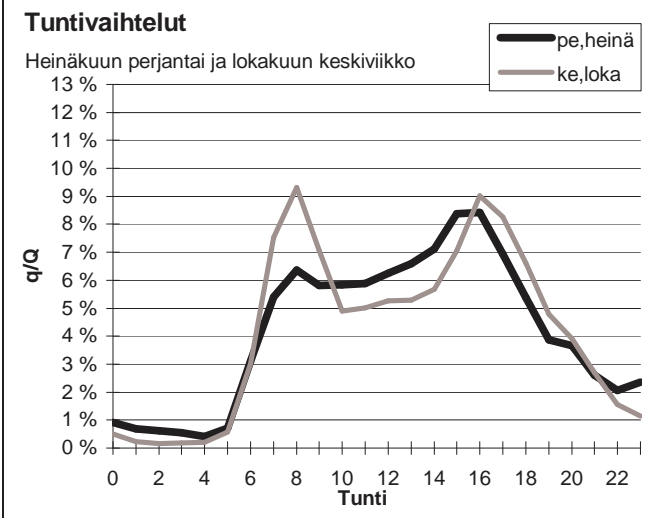
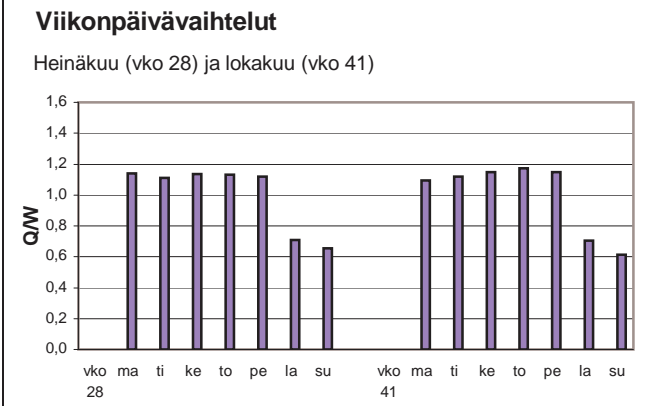
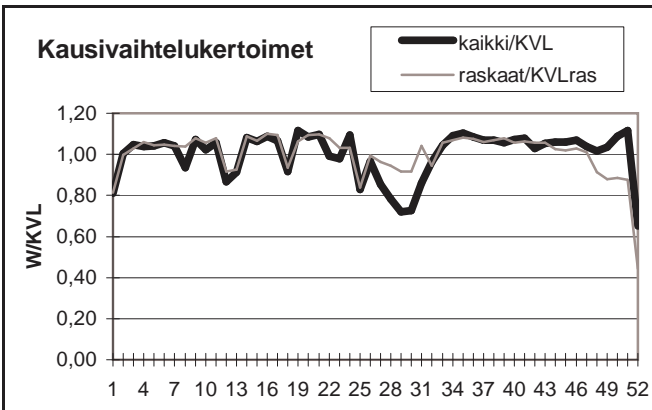

Yöliikenteen osuus (klo 22-07)

Heinäkuu	11,5 %	Lokakuu	7,6 %
----------	--------	---------	-------

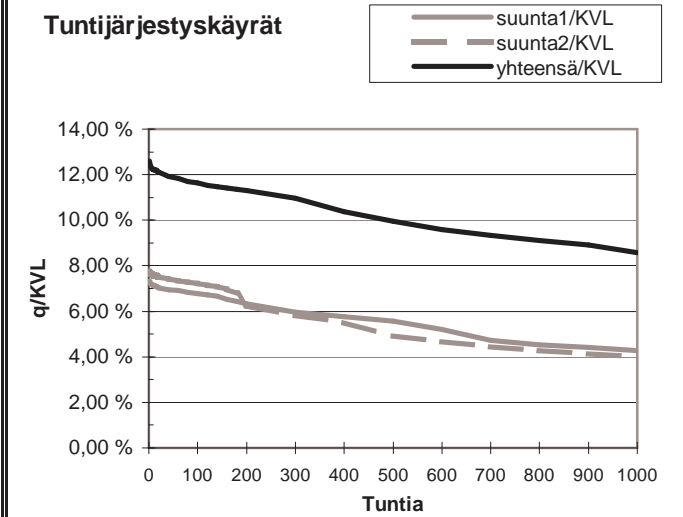
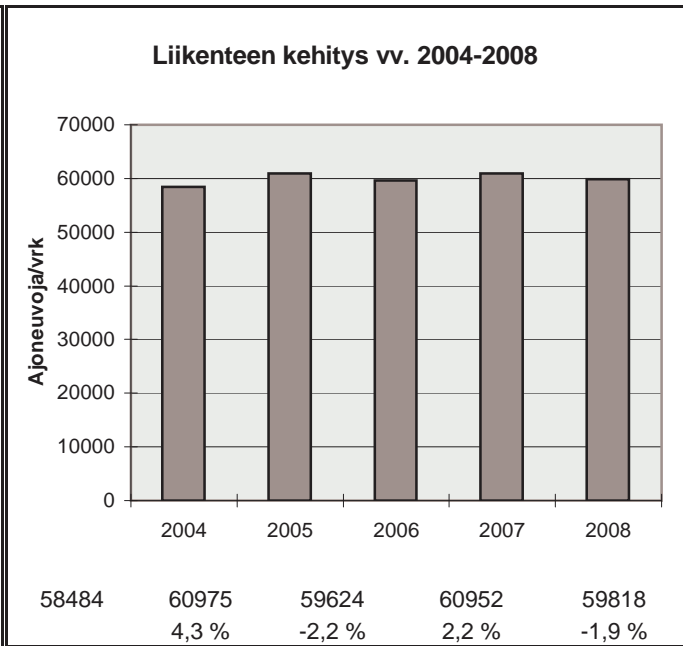

h	q	q/KVL	qras	qras/KVLras
1	7527	12,6 %	488	11,1 %
30	7195	12,0 %	460	10,5 %
100	6959	11,6 %	444	10,1 %
150	6843	11,4 %	436	9,9 %
300	6560	11,0 %	422	9,6 %
1000	5131	8,6 %	390	8,9 %
5000	1844	3,1 %	101	2,3 %

Vuoden 2008 liikennemäärät:

KVL	25347	KVLras	1097	Tieosa =	6	Suunta1 =	Kirkkonummi
KAVL	28271	KAVLras	1453	Etäisyys =	3600	Suunta2 =	Helsinki
KKVL	25331	KKVLras	1039	Kaistoja =	4		

Liikenteen koostumus:

	Ha	Ha+pk	Ha+av	La	Kaip	Kapp	Katp	Kevyet	Raskaat
Arkiliikenne	93,8 %	0,9 %	0,2 %	1,1 %	2,3 %	0,6 %	1,1 %	94,9 %	5,1 %
Koko vuosi	94,5 %	0,9 %	0,2 %	1,0 %	1,9 %	0,5 %	0,9 %	95,7 %	4,3 %

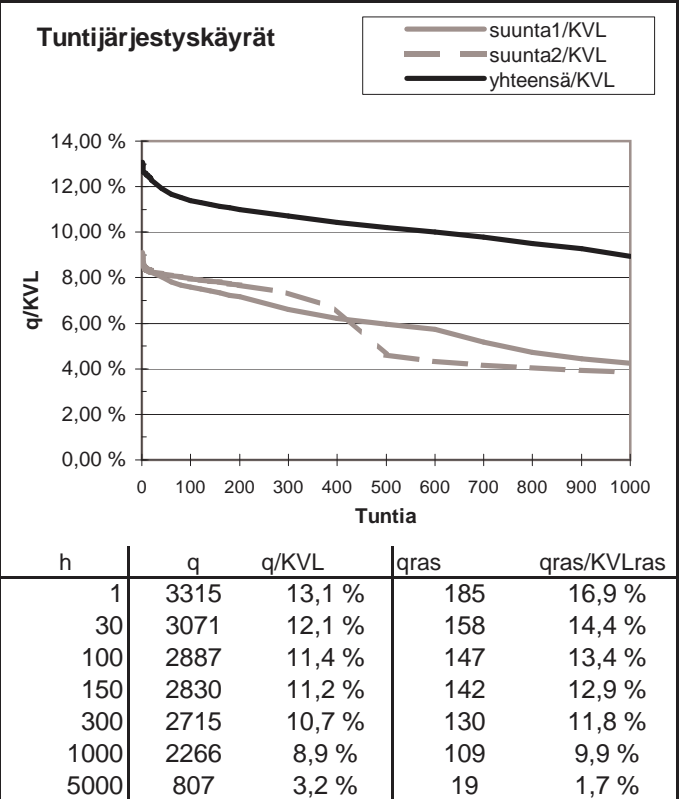
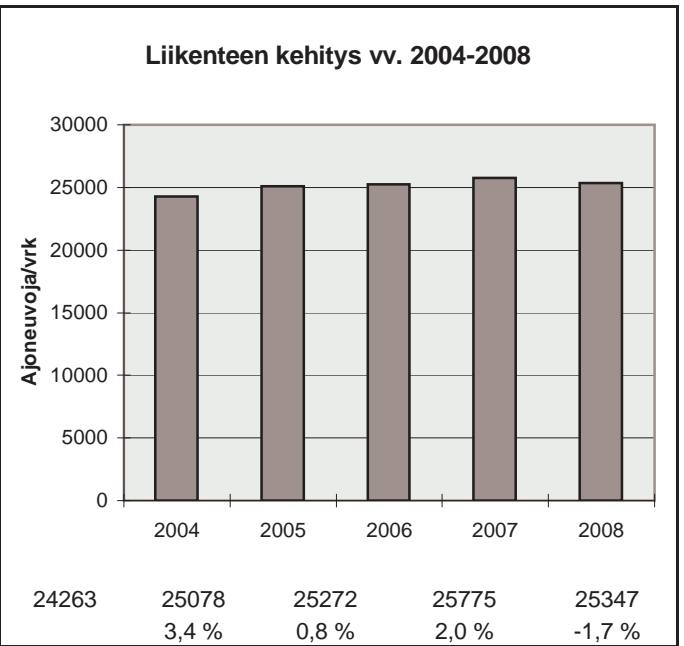
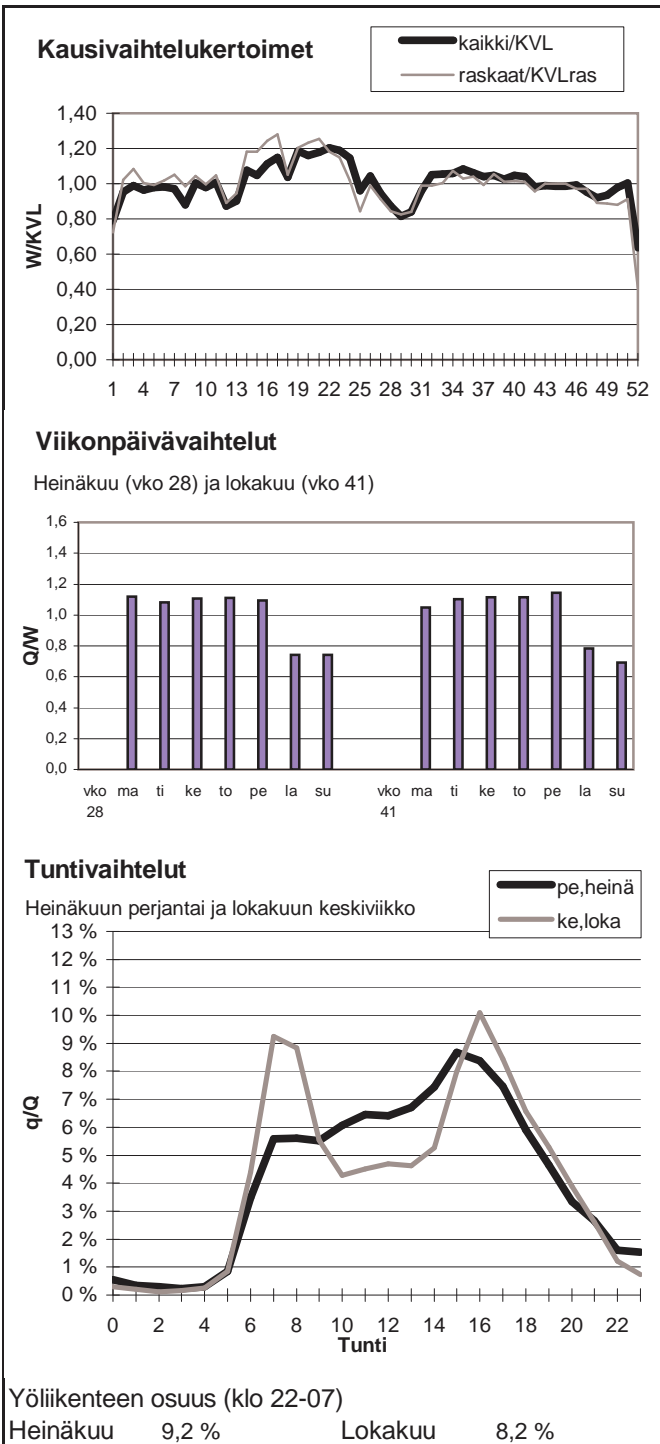

Vuoden 2008 liikennemäärät:

KVL	30862	KVLras	1207
KAVL	35127	KAVLras	1502
KKVL	28751	KKVLras	1205

Tieosa = 3	Suunta1 = Turku
Etäisyys = 2210	Suunta2 = Helsinki
Kaistoja = 5	

Liikenteen koostumus:

	Ha	Ha+pk	Ha+av	La	Kaip	Kapp	Katp	Kevyet	Raskaat
Arkiliikenne	95,4 %	0,3 %	0,1 %	1,5 %	2,1 %	0,4 %	0,3 %	95,7 %	4,3 %
Koko vuosi	95,7 %	0,3 %	0,0 %	1,6 %	1,8 %	0,3 %	0,3 %	96,1 %	3,9 %

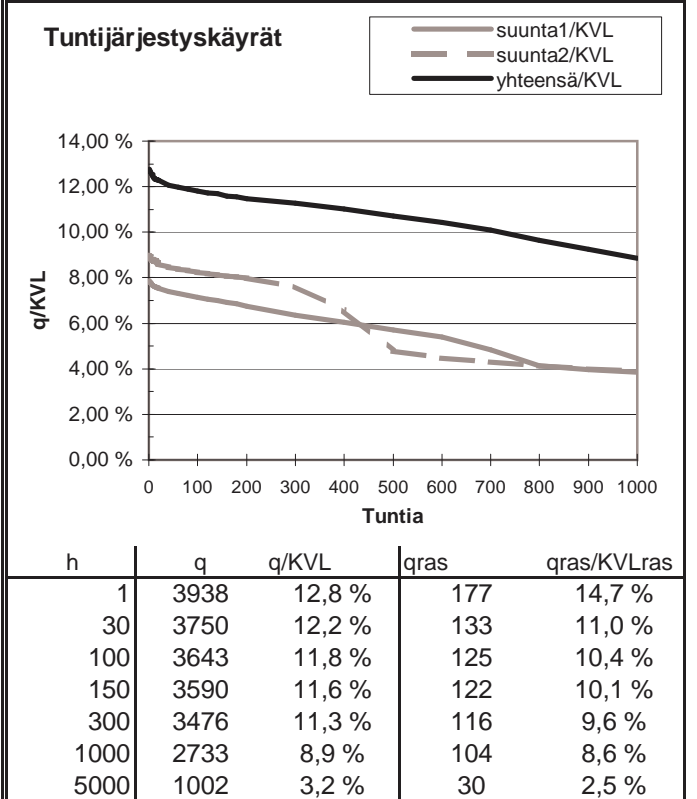
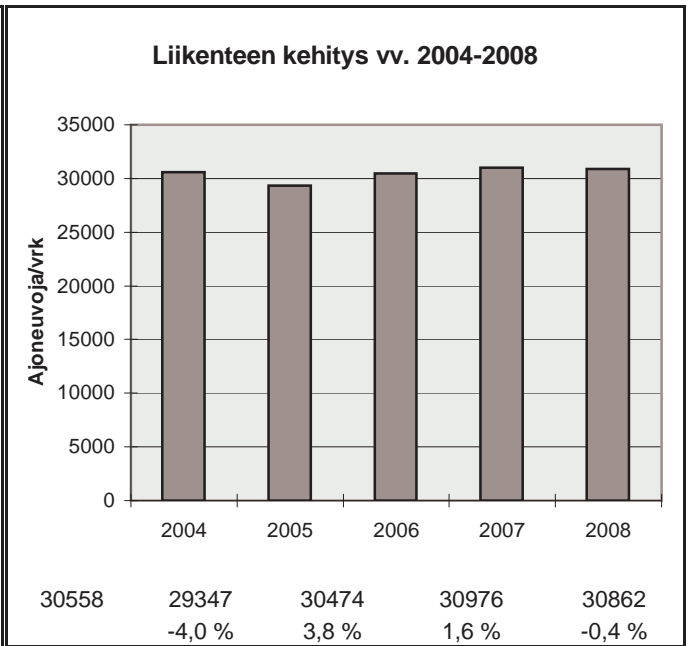
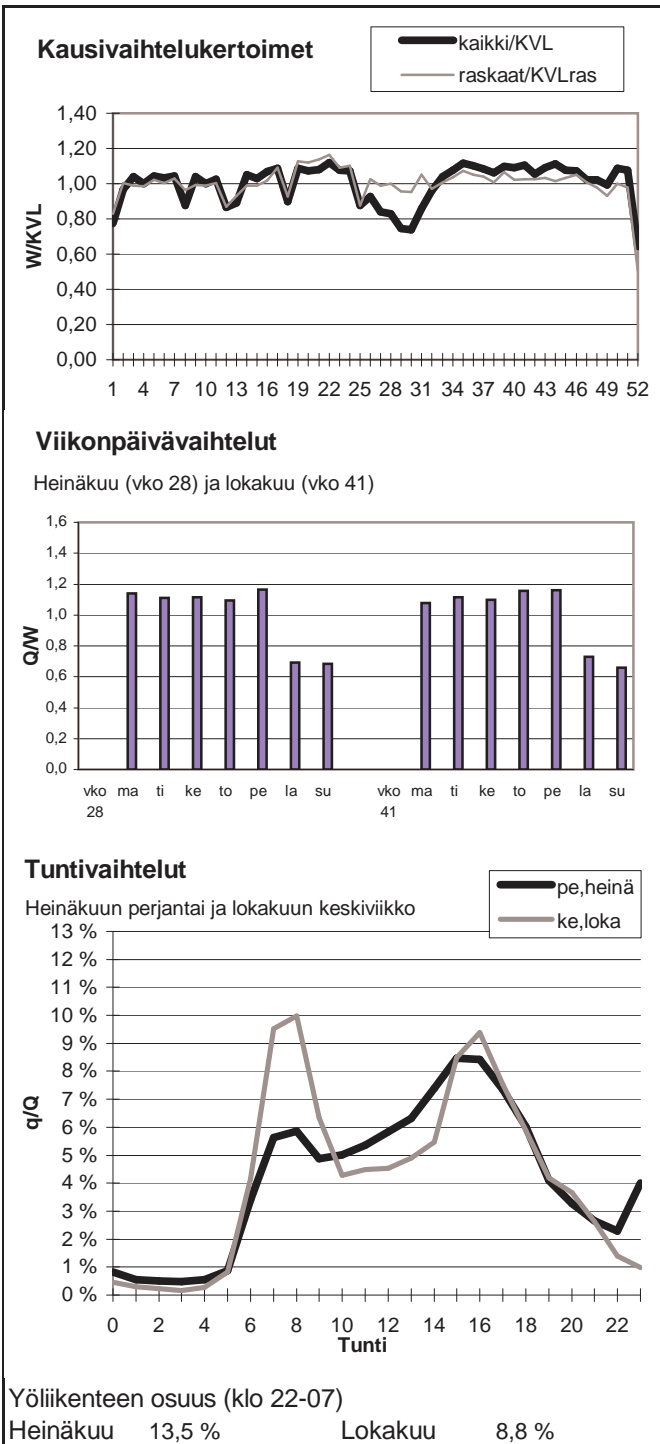

Vuoden 2008 liikennemäärät:

KVL	22418	KVLras	2185	Tieosa =	9	Suunta1 =	Turku
KAVL	23497	KAVLras	2819	Etäisyys =	1058	Suunta2 =	Helsinki
KKVL	24197	KKVLras	2218	Kaistoja =	4		

Liikenteen koostumus:

	Ha	Ha+pk	Ha+av	La	Kaip	Kapp	Katp	Kevyet	Raskaat
Arkiliikenne	86,7 %	1,0 %	0,3 %	0,9 %	3,5 %	3,4 %	4,2 %	88,0 %	12,0 %
Koko vuosi	88,8 %	1,2 %	0,3 %	1,0 %	2,8 %	2,7 %	3,3 %	90,3 %	9,7 %

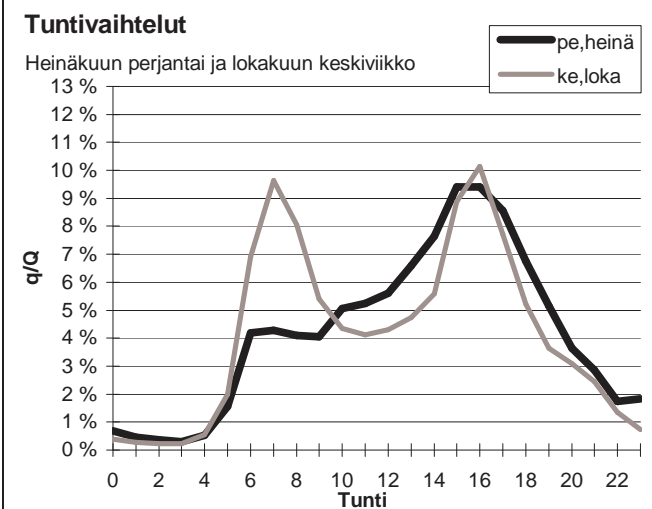
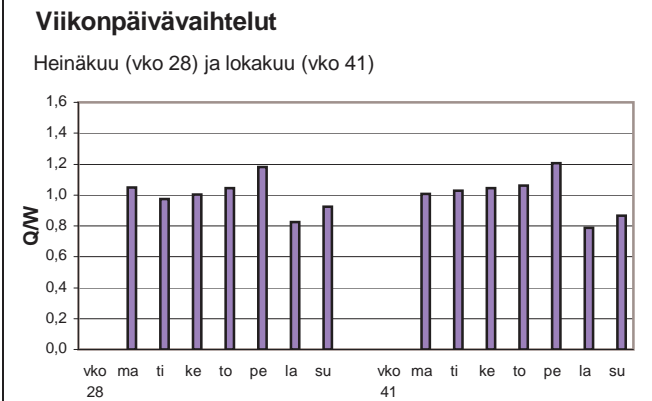
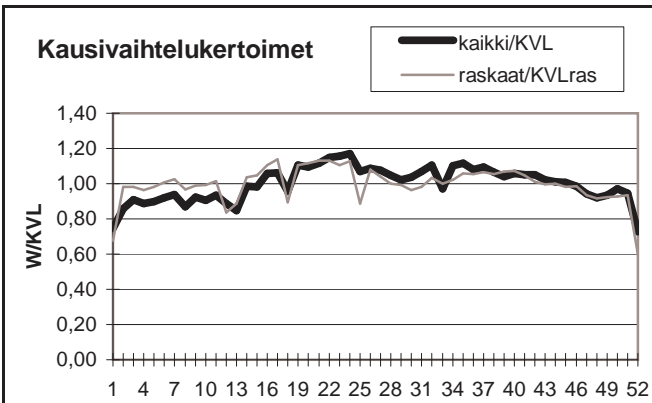

Yöliikenteen osuus (klo 22-07)

Heinäkuu	11,6 %	Lokakuu	12,7 %
----------	--------	---------	--------

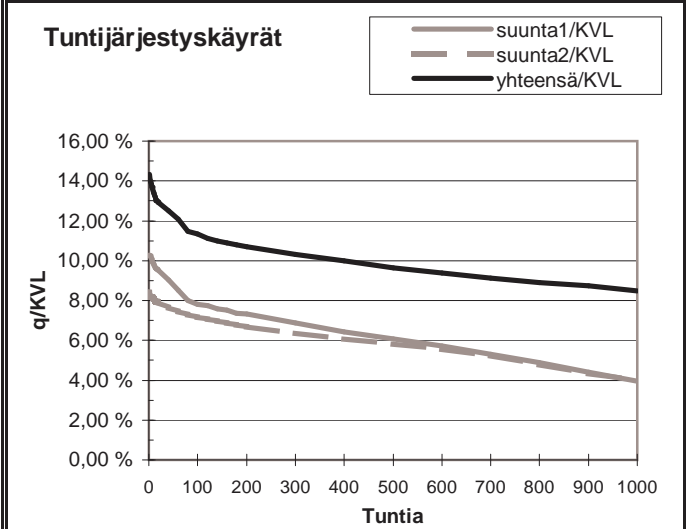
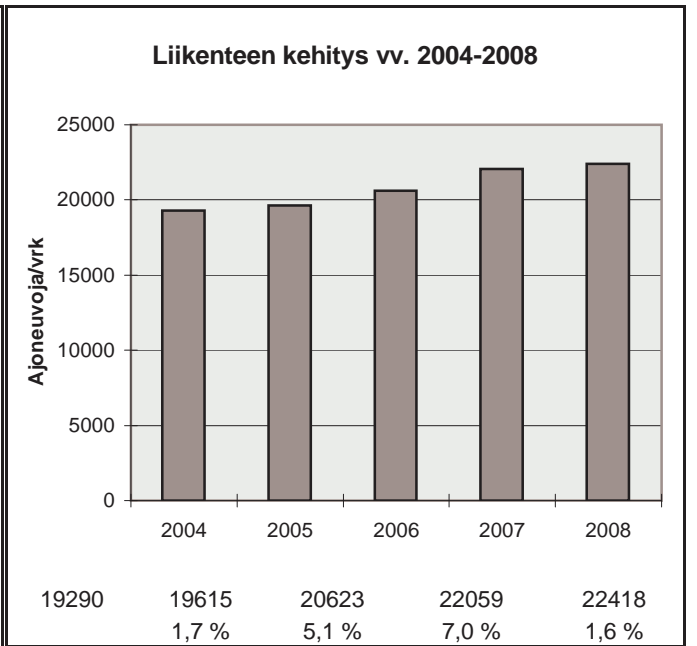

h	q	q/KVL	qras	qras/KVLras
1	3210	14,3 %	339	15,5 %
30	2853	12,7 %	220	10,1 %
100	2541	11,3 %	210	9,6 %
150	2454	10,9 %	206	9,4 %
300	2313	10,3 %	199	9,1 %
1000	1902	8,5 %	181	8,3 %
5000	708	3,2 %	54	2,5 %

Vuoden 2008 liikennemäärät:

KVL	13552	KVLras	1714	Tieosa =	14	Suunta1 =	Turku
KAVL	13212	KAVLras	2168	Etäisyys =	2530	Suunta2 =	Helsinki
KKVL	15748	KKVLras	1791	Kaistoja =	2		

Liikenteen koostumus:

	Ha	Ha+pk	Ha+av	La	Kaip	Kapp	Katp	Kevyet	Raskaat
Arkiliikenne	81,4 %	1,7 %	0,5 %	1,7 %	3,5 %	4,1 %	7,2 %	83,6 %	16,4 %
Koko vuosi	85,0 %	1,9 %	0,5 %	1,6 %	2,7 %	3,1 %	5,2 %	87,4 %	12,6 %

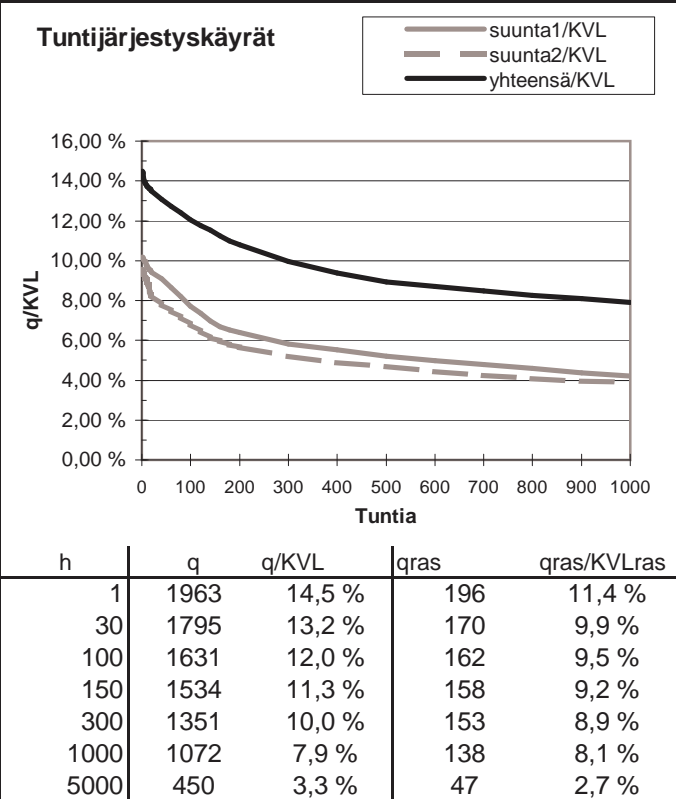
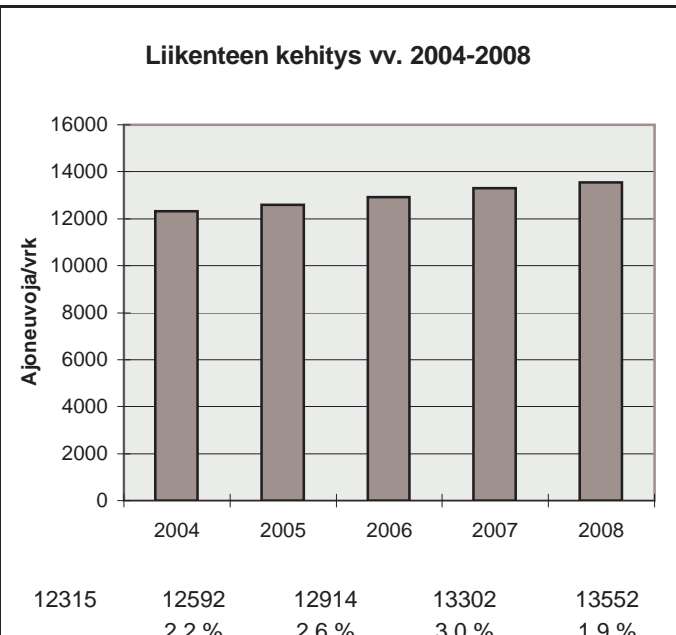
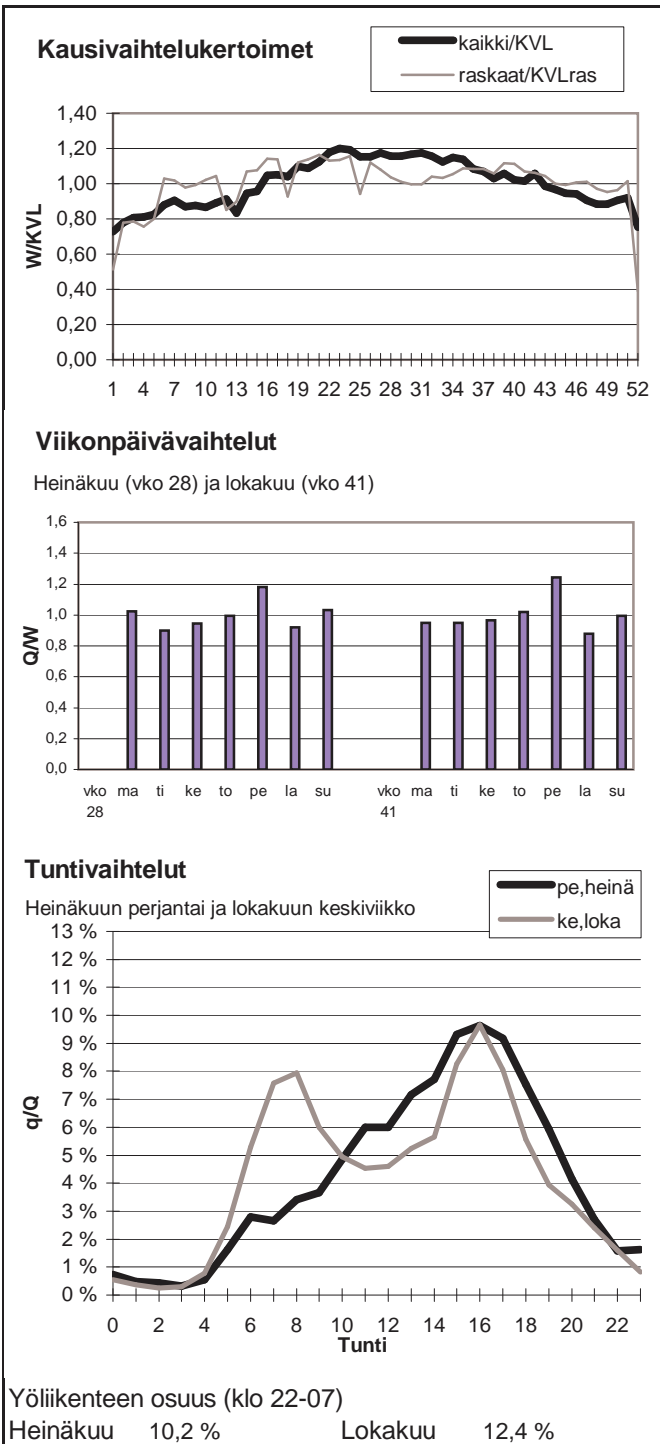

Vuoden 2008 liikennemäärät:

KVL	45412	KVLras	3894	Tieosa =	102	Suunta1 =	Hämeenlinna
KAVL	52204	KAVLras	5268	Etäisyys =	799	Suunta2 =	Helsinki
KKVL	43805	KKVLras	3782	Kaistoja =	4		

Liikenteen koostumus:

	Ha	Ha+pk	Ha+av	La	Kaip	Kapp	Katp	Kevyet	Raskaat
Arkiliikenne	89,1 %	0,6 %	0,2 %	1,3 %	5,7 %	1,7 %	1,3 %	89,9 %	10,1 %
Koko vuosi	90,5 %	0,7 %	0,2 %	1,3 %	4,8 %	1,4 %	1,1 %	91,4 %	8,6 %

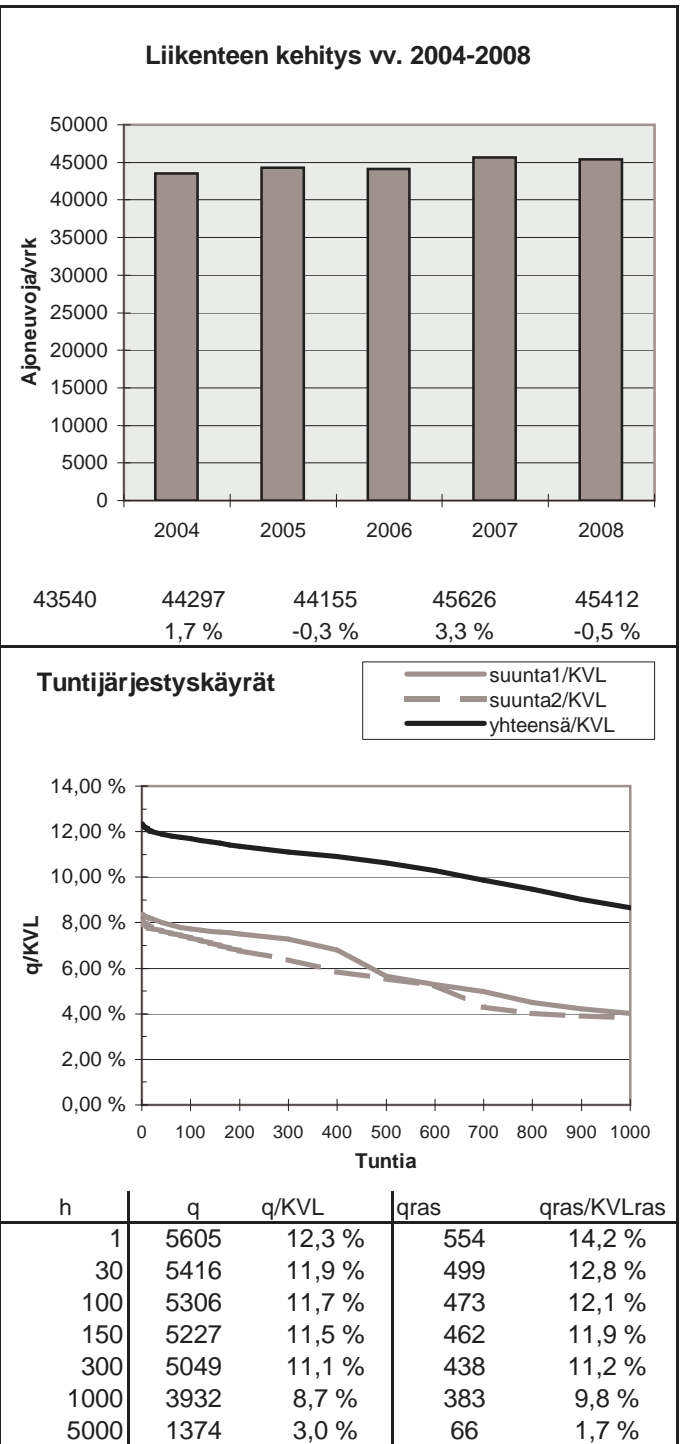
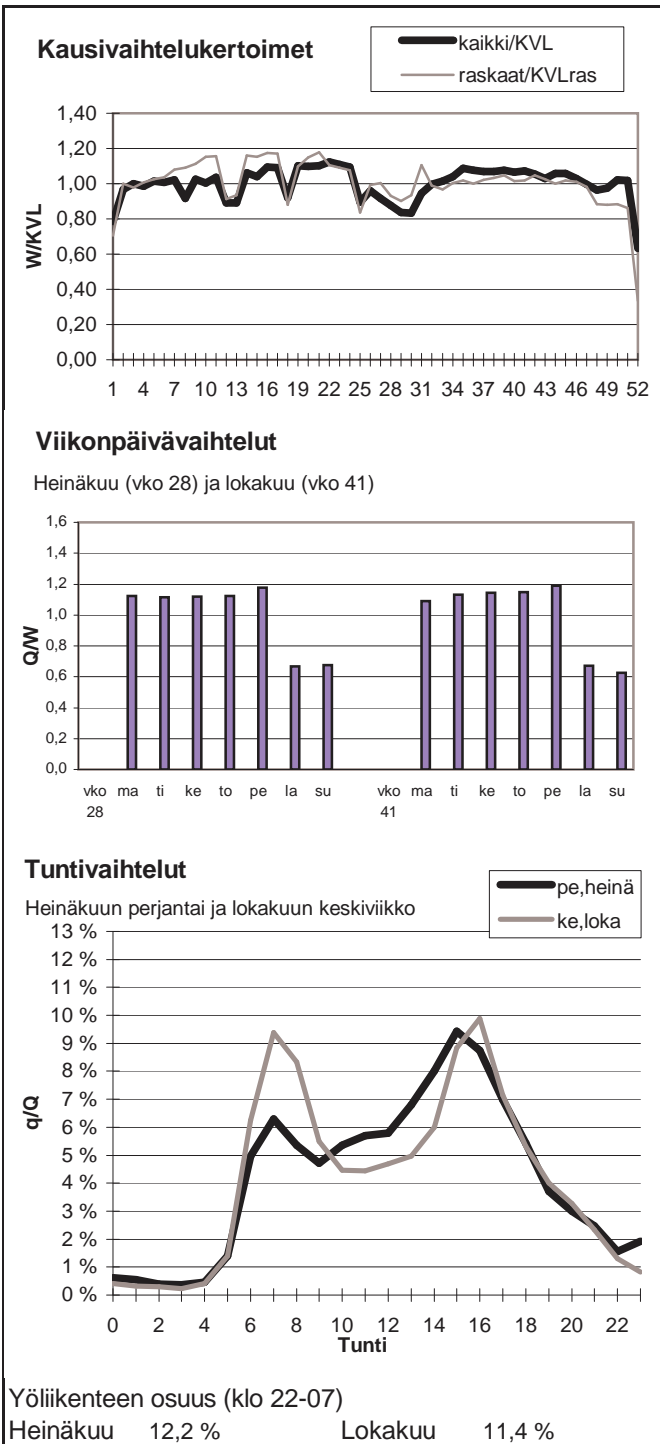

Vuoden 2008 liikennemäärät:

KVL	24503	KVLras	1951	Tieosa =	106	Suunta1 =	Hämeenlinna
KAVL	25698	KAVLras	2555	Etäisyys =	4555	Suunta2 =	Helsinki
KKVL	25919	KKVLras	1968	Kaistoja =	4		

Liikenteen koostumus:

	Ha	Ha+pk	Ha+av	La	Kaip	Kapp	Katp	Kevyet	Raskaat
Arkiliikenne	89,0 %	0,8 %	0,3 %	0,6 %	3,2 %	3,4 %	2,7 %	90,1 %	9,9 %
Koko vuosi	90,8 %	1,0 %	0,3 %	0,7 %	2,7 %	2,6 %	2,0 %	92,0 %	8,0 %

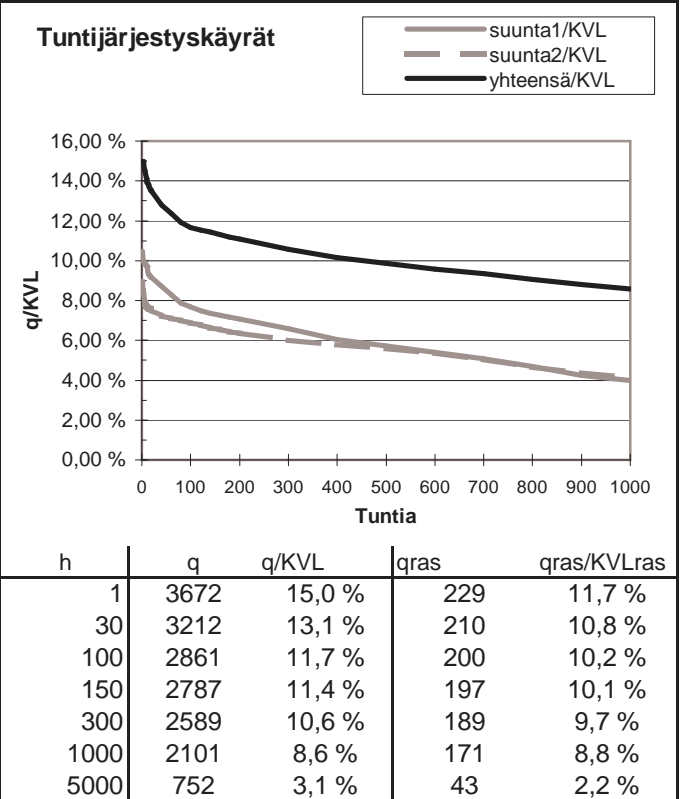
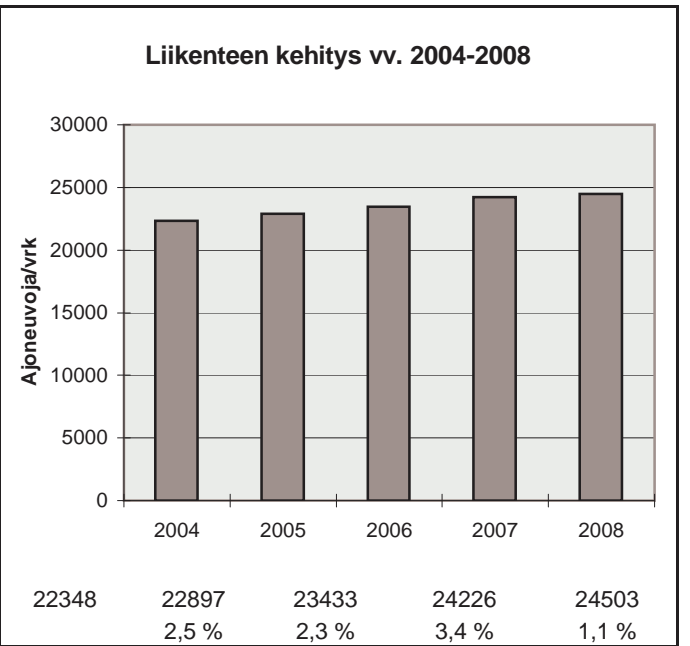
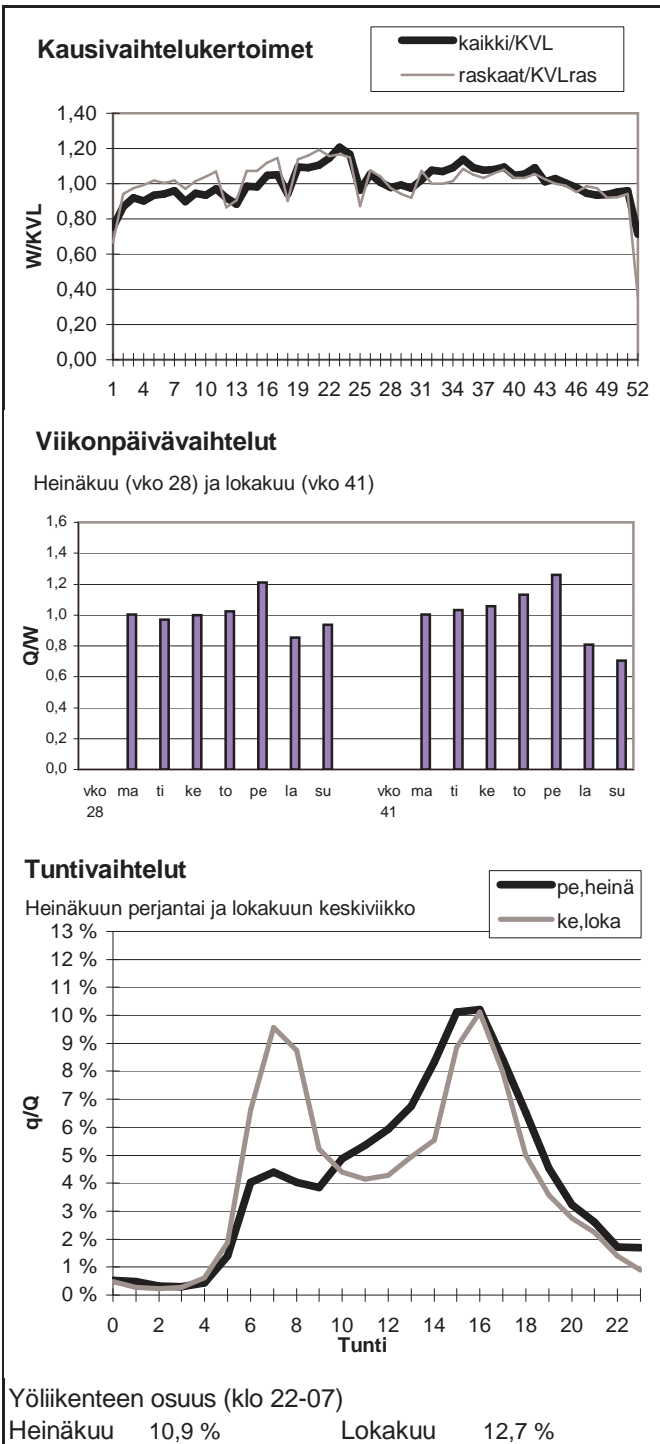

Vuoden 2008 liikennemäärät:

KVL	46192	KVLras	3268	Tieosa =	103	Suunta1 =	Mäntsälä
KAVL	51656	KAVLras	4223	Etäisyys =	2500	Suunta2 =	Helsinki
KKVL	44502	KKVLras	3241	Kaistoja =	4		

Liikenteen koostumus:

	Ha	Ha+pk	Ha+av	La	Kaip	Kapp	Katp	Kevyet	Raskaat
Arkiliikenne	91,0 %	0,7 %	0,2 %	1,4 %	4,0 %	1,9 %	0,9 %	91,8 %	8,2 %
Koko vuosi	92,1 %	0,7 %	0,2 %	1,4 %	3,3 %	1,7 %	0,7 %	92,9 %	7,1 %

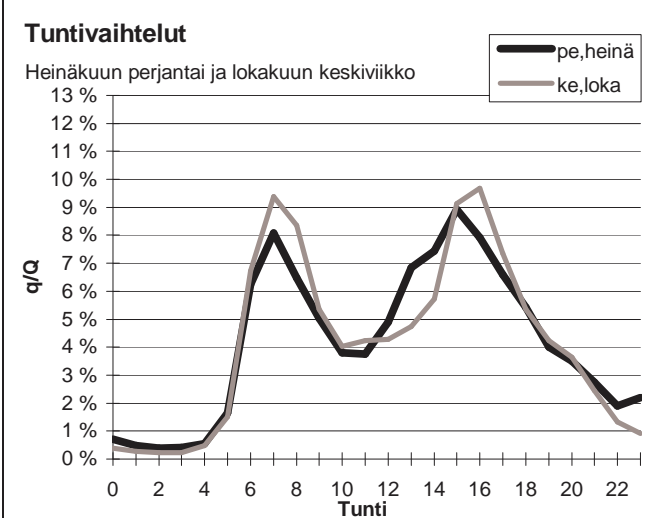
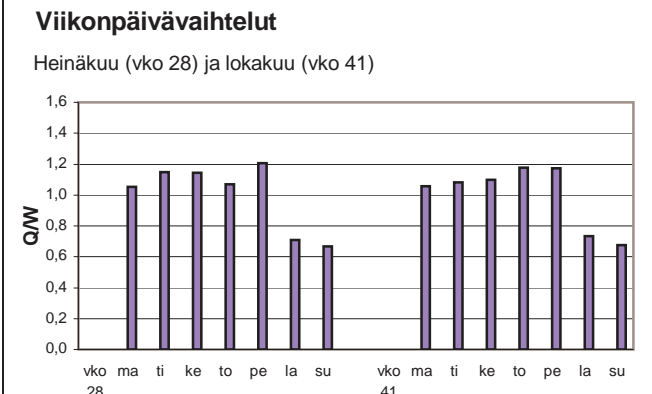
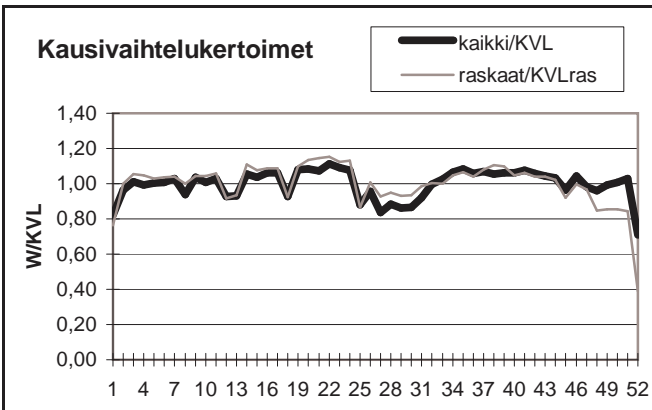

Yöliikenteen osuus (klo 22-07)

Heinäkuu	14,6 %	Lokakuu	12,1 %
----------	--------	---------	--------

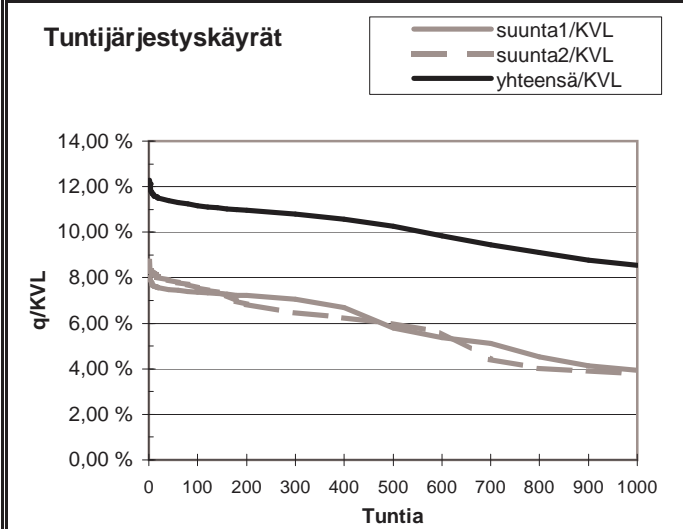
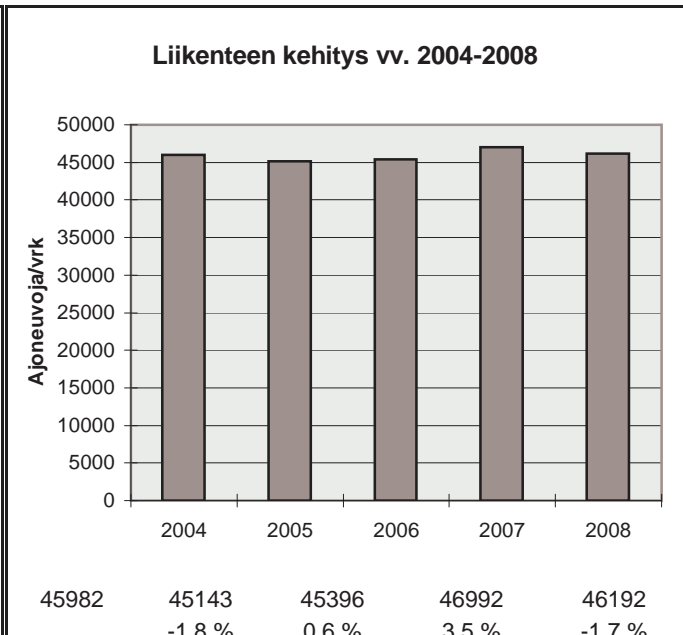

h	q	q/KVL	qras	qras/KVLras
1	5677	12,3 %	396	12,1 %
30	5273	11,4 %	359	11,0 %
100	5153	11,2 %	343	10,5 %
150	5103	11,0 %	338	10,3 %
300	4984	10,8 %	327	10,0 %
1000	3942	8,5 %	298	9,1 %
5000	1505	3,3 %	68	2,1 %

Vuoden 2008 liikennemäärät:

KVL	22834	KVLras	2013	Tieosa =	110	Suunta1 =	Lahti
KAVL	21965	KAVLras	2589	Etäisyys =	4543	Suunta2 =	Helsinki
KKVL	26055	KKVLras	2055	Kaistoja =	4		

Liikenteen koostumus:

	Ha	Ha+pk	Ha+av	La	Kaip	Kapp	Katp	Kevyet	Raskaat
Arkiliikenne	86,5 %	1,4 %	0,3 %	0,7 %	3,3 %	3,1 %	4,7 %	88,2 %	11,8 %
Koko vuosi	89,2 %	1,6 %	0,3 %	0,7 %	2,6 %	2,2 %	3,3 %	91,2 %	8,8 %

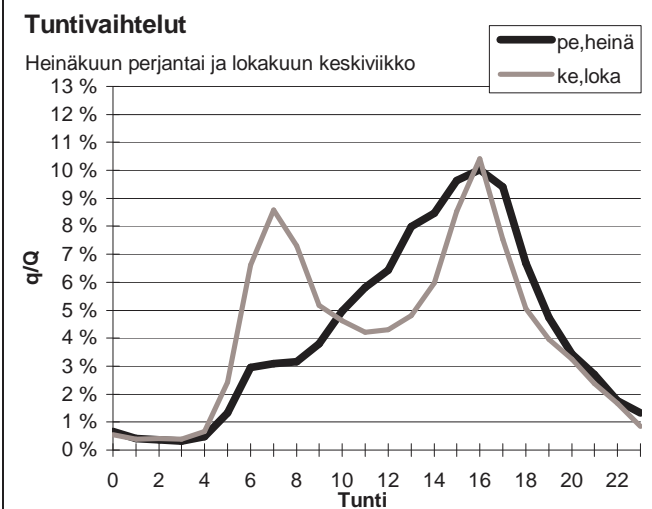
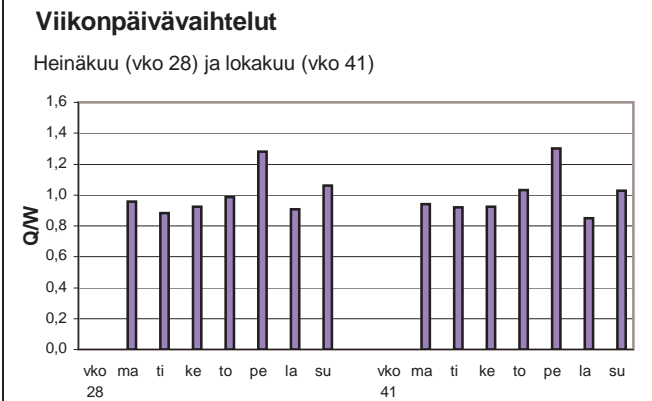
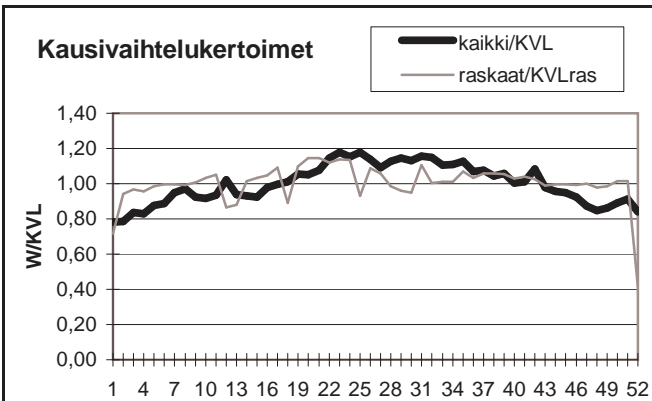

Yöliikenteen osuus (klo 22-07)

Heinäkuu	9,6 %	Lokakuu	13,9 %
----------	-------	---------	--------

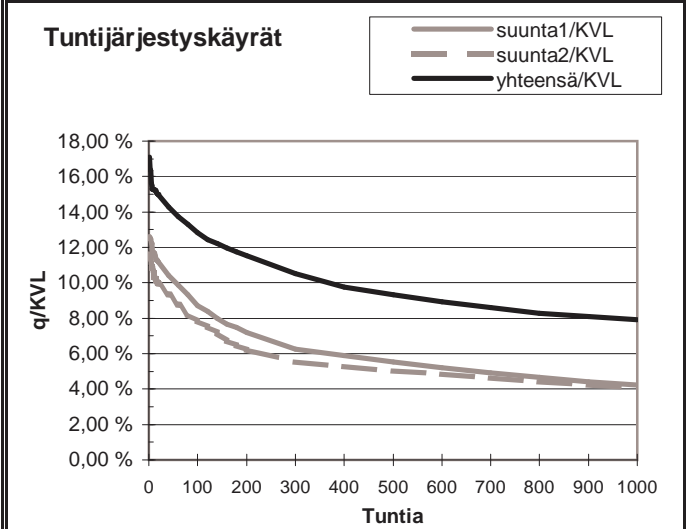
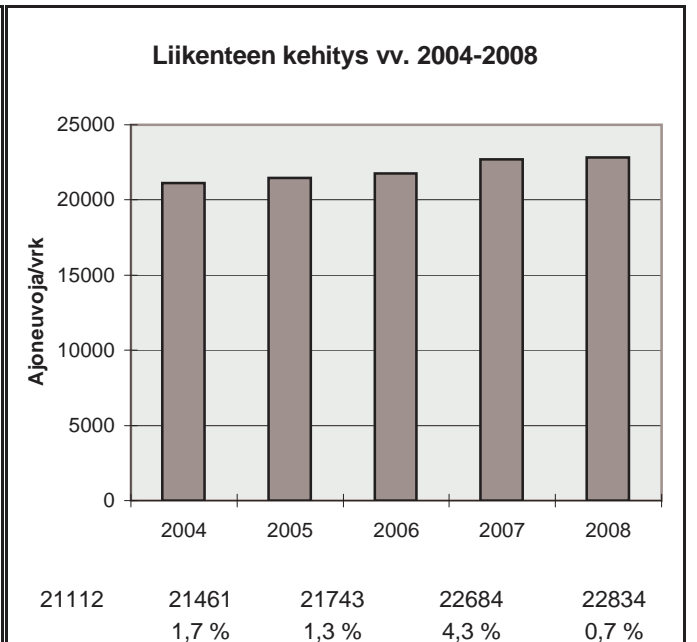

h	q	q/KVL	qras	qras/KVLras
1	3903	17,1 %	212	10,5 %
30	3309	14,5 %	187	9,3 %
100	2933	12,8 %	178	8,8 %
150	2759	12,1 %	174	8,6 %
300	2398	10,5 %	168	8,3 %
1000	1805	7,9 %	152	7,5 %
5000	747	3,3 %	57	2,8 %

Vuoden 2008 liikennemäärät:

KVL	6712	KVLras	926	Tieosa =	117	Suunta1 =	Kouvola
KAVL	6211	KAVLras	1168	Etäisyys =	2820	Suunta2 =	Porvoo
KKVL	8033	KKVLras	963	Kaistoja =	2		

Liikenteen koostumus:

	Ha	Ha+pk	Ha+av	La	Kaip	Kapp	Katp	Kevyet	Raskaat
Arkiliikenne	79,0 %	1,9 %	0,4 %	0,8 %	2,7 %	6,2 %	9,1 %	81,2 %	18,8 %
Koko vuosi	83,7 %	2,2 %	0,4 %	0,8 %	2,0 %	4,4 %	6,6 %	86,2 %	13,8 %

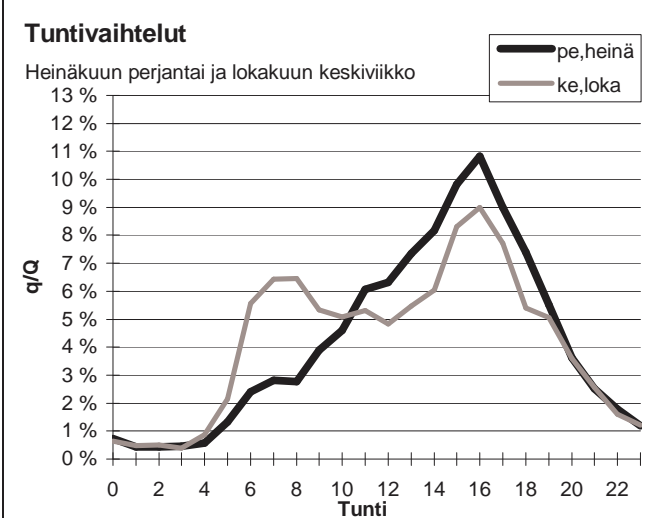
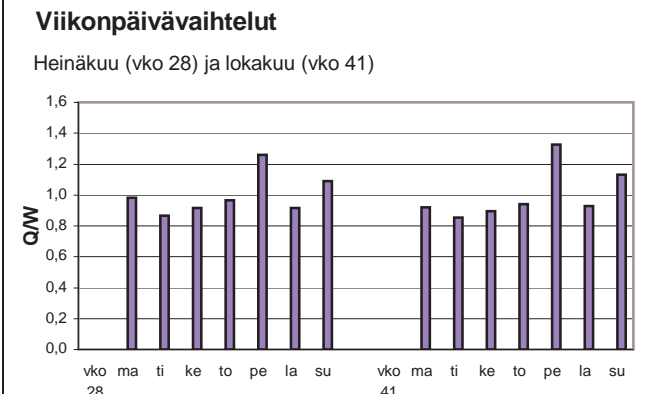
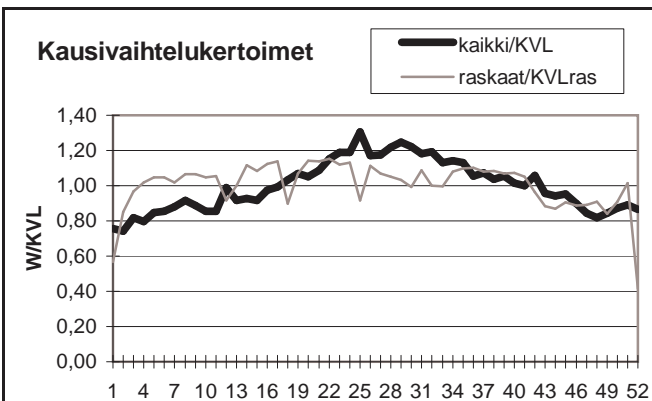

Yöliikenteen osuus (klo 22-07)

Heinäkuu	9,4 %	Lokakuu	13,4 %
----------	-------	---------	--------

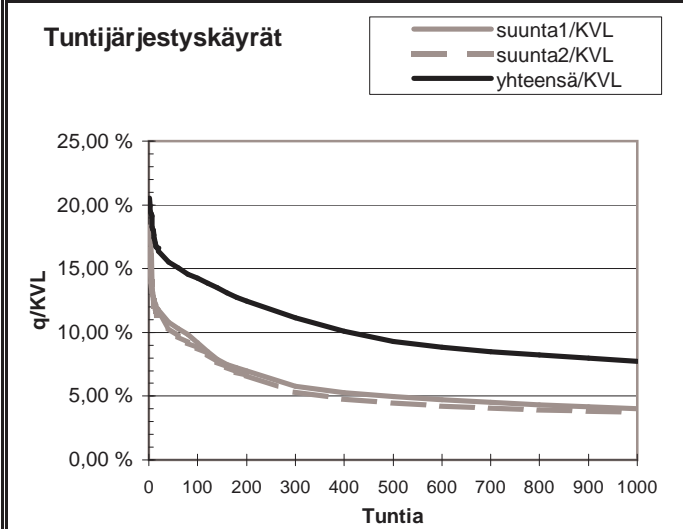
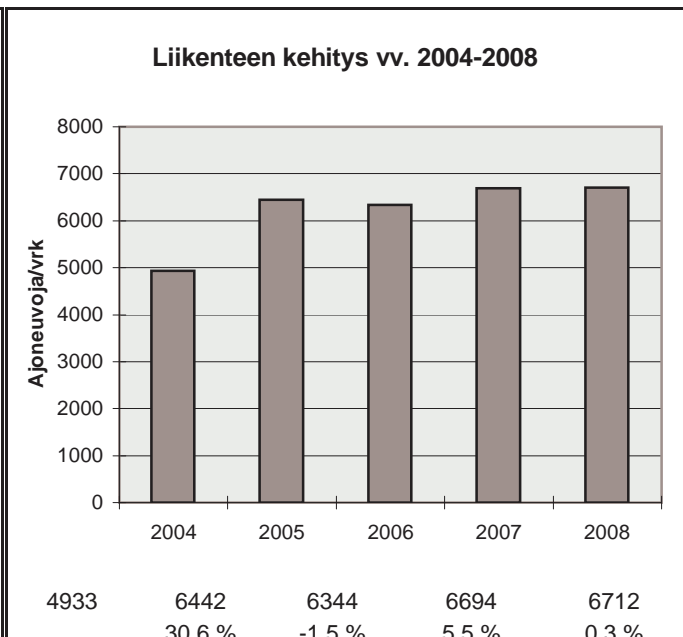

h	q	q/KVL	qras	qras/KVLras
1	1379	20,5 %	126	13,6 %
30	1058	15,8 %	98	10,6 %
100	956	14,2 %	91	9,8 %
150	895	13,3 %	88	9,5 %
300	747	11,1 %	83	9,0 %
1000	520	7,7 %	71	7,7 %
5000	225	3,4 %	28	3,0 %

Vuoden 2008 liikennemäärät:

KVL	26503	KVLras	2708	Tieosa =	7	Suunta1 =	Porvoo
KAVL	28075	KAVLras	3429	Etäisyys =	3888	Suunta2 =	Helsinki
KKVL	27894	KKVLras	2807	Kaistoja =	4		

Liikenteen koostumus:

	Ha	Ha+pk	Ha+av	La	Kaip	Kapp	Katp	Kevyet	Raskaat
Arkiliikenne	86,6 %	0,9 %	0,2 %	1,0 %	3,1 %	3,7 %	4,5 %	87,8 %	12,2 %
Koko vuosi	88,5 %	1,1 %	0,2 %	1,0 %	2,6 %	3,0 %	3,6 %	89,8 %	10,2 %

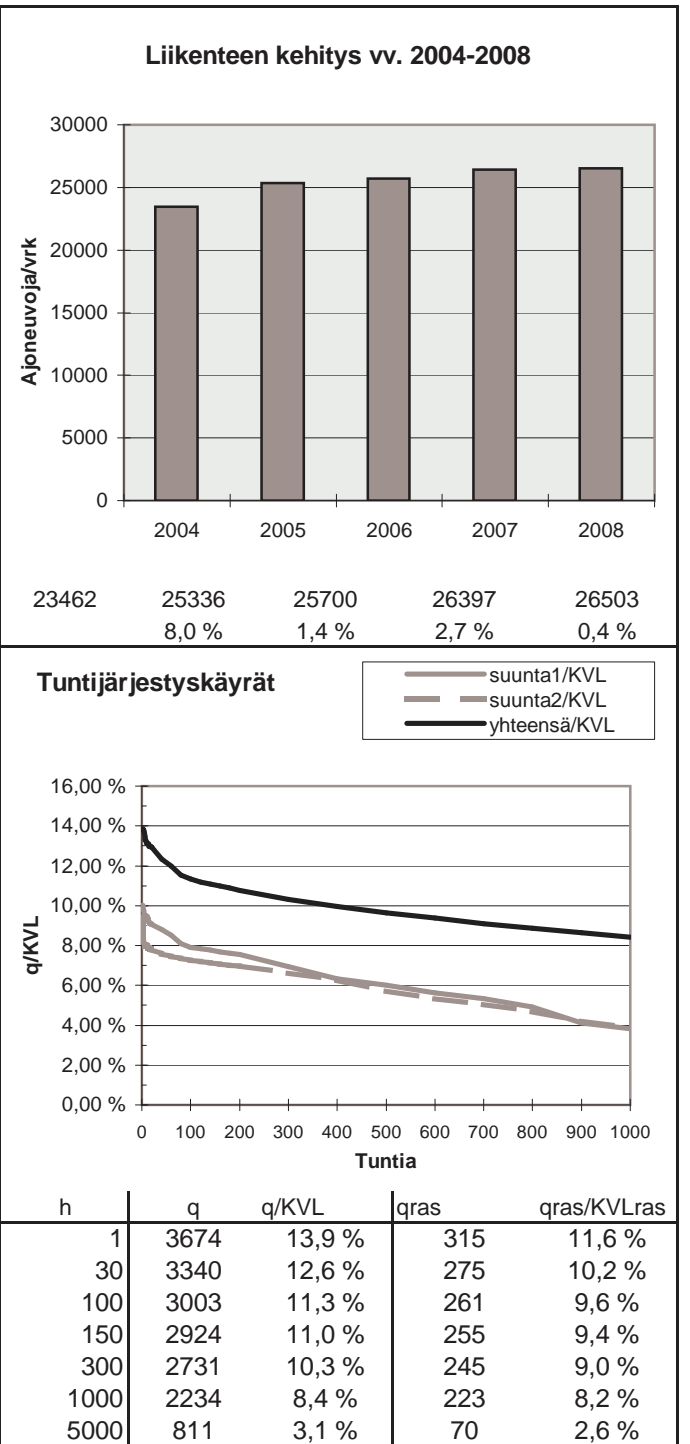
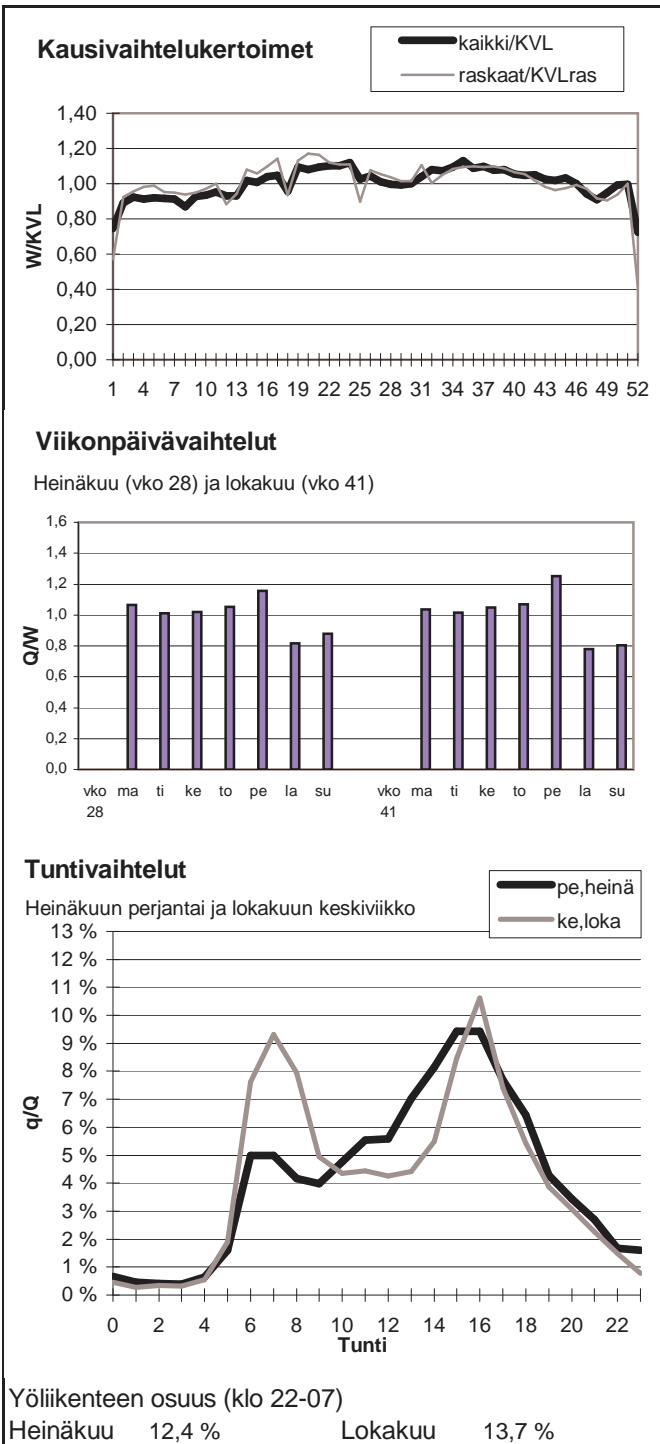

Vuoden 2008 liikennemäärät:

KVL	8249	KVLras	945	Tieosa =	19	Suunta1 =	Hanko
KAVL	8720	KAVLras	1266	Etäisyys =	5020	Suunta2 =	Lohja
KKVL	9315	KKVLras	980	Kaistoja =	2		

Liikenteen koostumus:

	Ha	Ha+pk	Ha+av	La	Kaip	Kapp	Katp	Kevyet	Raskaat
Arkiliikenne	83,1 %	1,9 %	0,5 %	1,2 %	3,8 %	3,1 %	6,4 %	85,5 %	14,5 %
Koko vuosi	85,9 %	2,1 %	0,5 %	1,0 %	3,1 %	2,5 %	4,9 %	88,5 %	11,5 %

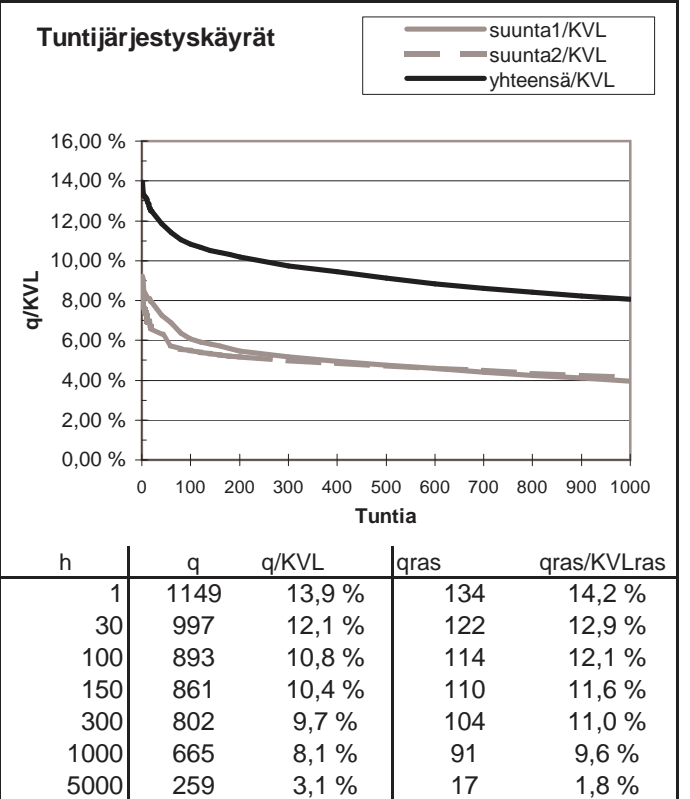
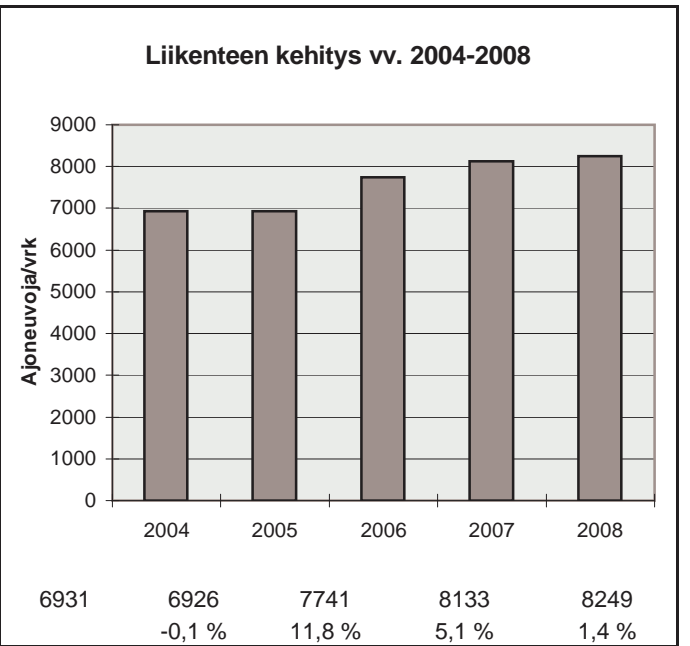
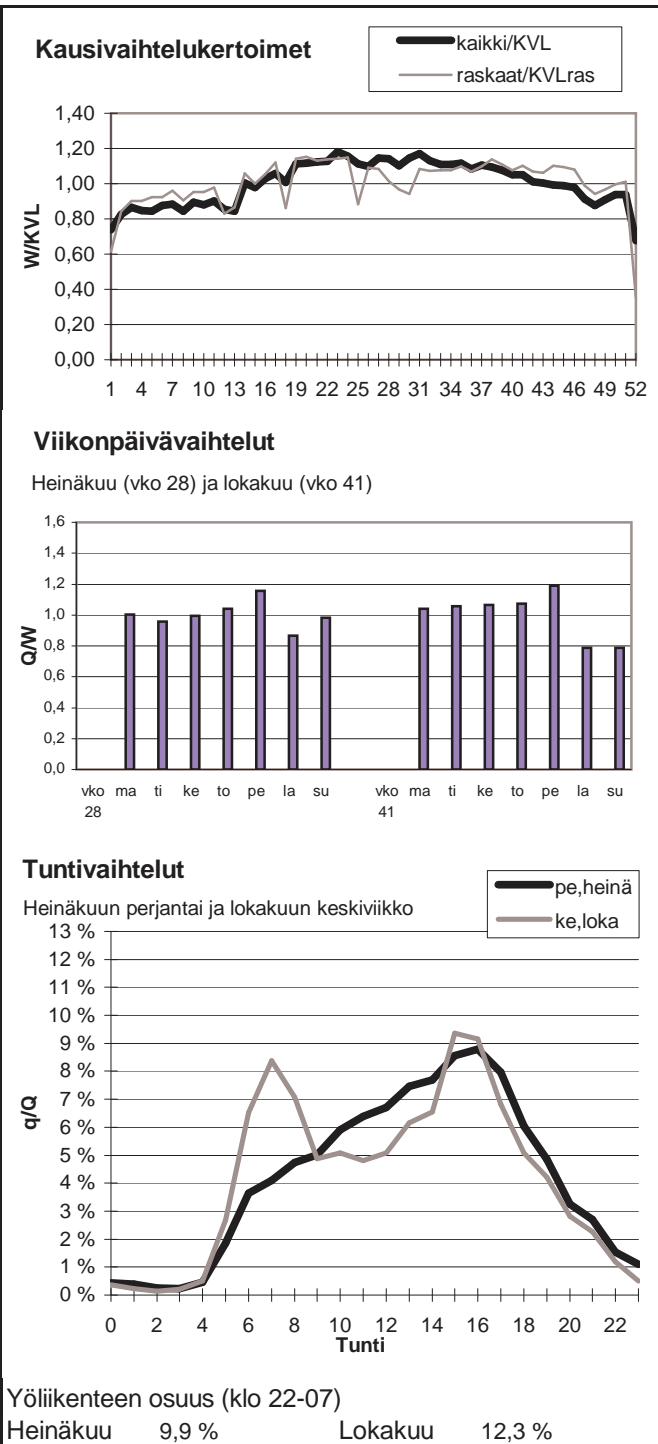

Vuoden 2008 liikennemäärät:

KVL	6426	KVLras	576	Tieosa =	1	Suunta1 =	Mäntsälä
KAVL	6951	KAVLras	778	Etäisyys =	4276	Suunta2 =	Porvoo
KKVL	6604	KKVLras	571	Kaistoja =	2		

Liikenteen koostumus:

	Ha	Ha+pk	Ha+av	La	Kaip	Kapp	Katp	Kevyet	Raskaat
Arkiliikenne	86,9 %	1,5 %	0,4 %	0,6 %	3,8 %	1,2 %	5,6 %	88,8 %	11,2 %
Koko vuosi	88,9 %	1,7 %	0,4 %	0,5 %	3,1 %	0,9 %	4,4 %	91,0 %	9,0 %

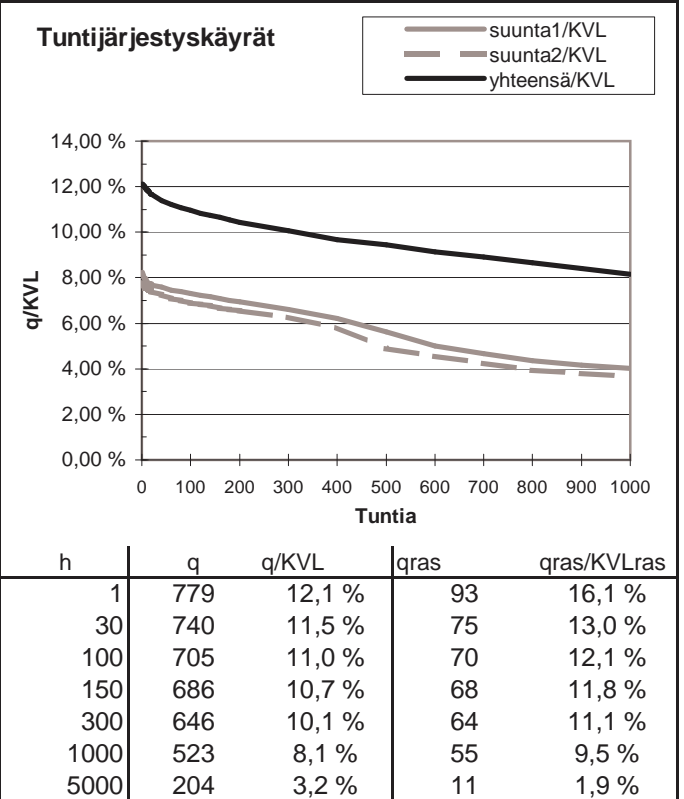
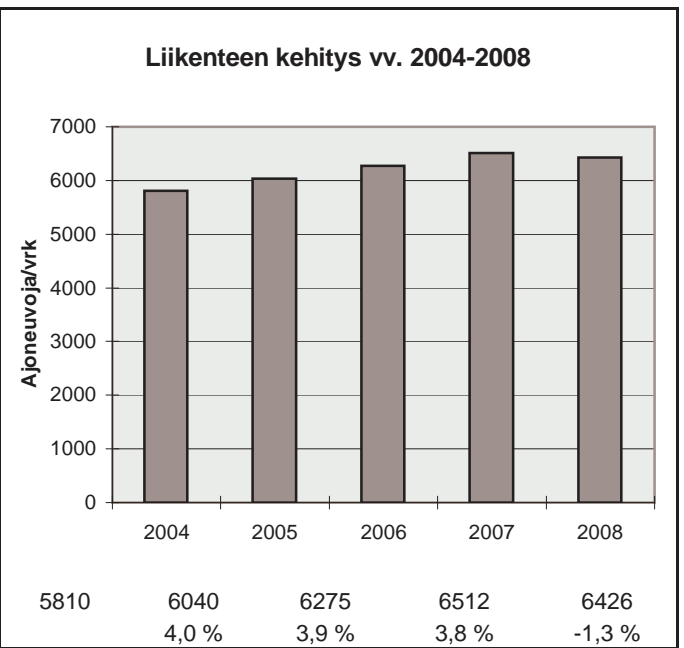
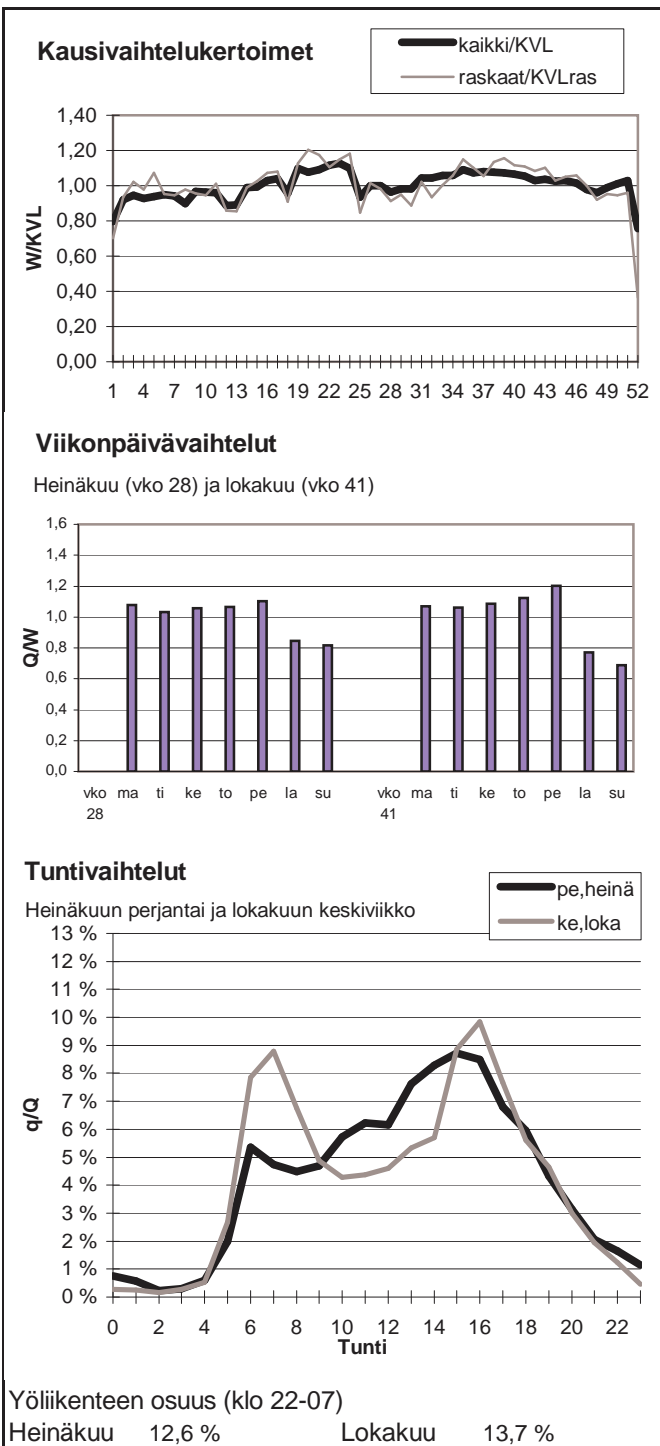

Vuoden 2008 liikennemäärät:

KVL	63652	KVLras	4205	Tieosa =	3	Suunta1 =	Itäkeskus
KAVL	72791	KAVLras	5624	Etäisyys =	490	Suunta2 =	Espoo
KKVL	59794	KKVLras	4281	Kaistoja =	6		

Liikenteen koostumus:

	Ha	Ha+pk	Ha+av	La	Kaip	Kapp	Katp	Kevyet	Raskaat
Arkiliikenne	91,5 %	0,6 %	0,2 %	1,0 %	3,3 %	2,0 %	1,4 %	92,3 %	7,7 %
Koko vuosi	92,6 %	0,6 %	0,2 %	0,9 %	2,7 %	1,7 %	1,2 %	93,4 %	6,6 %

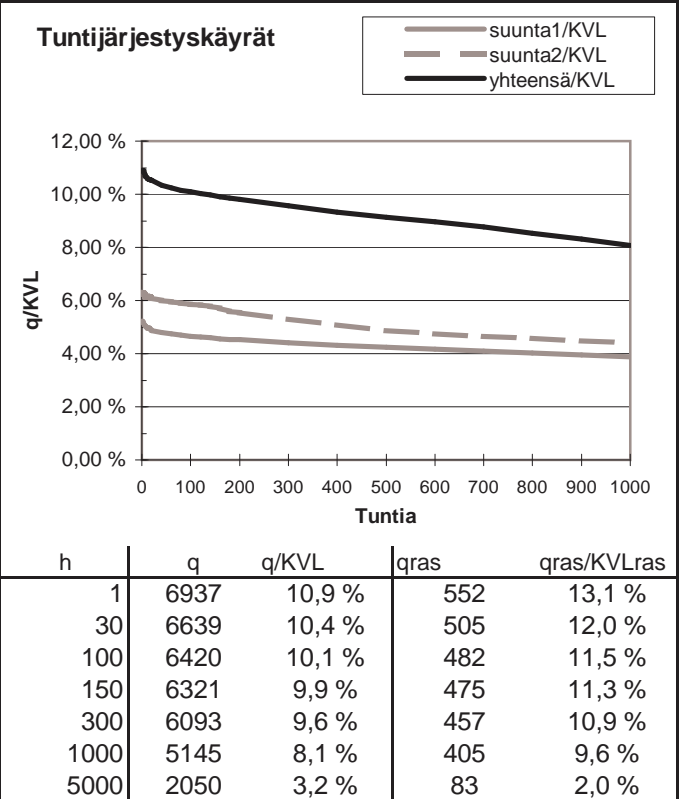
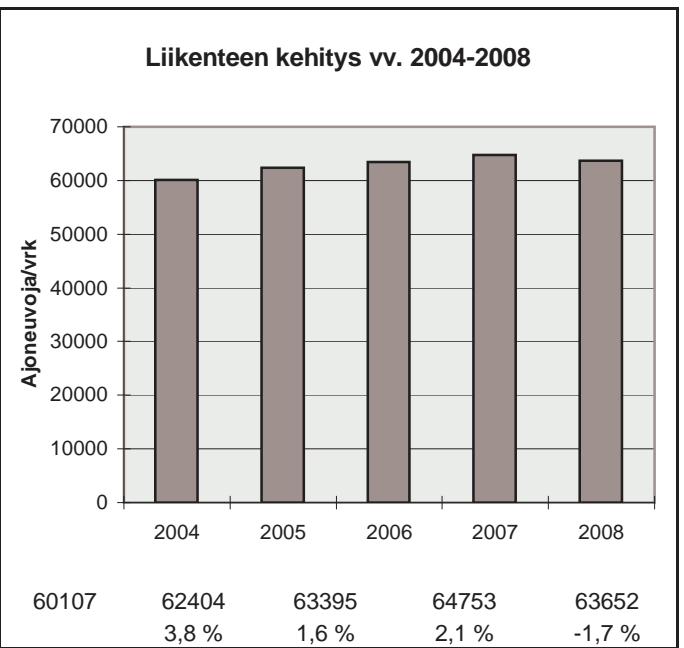
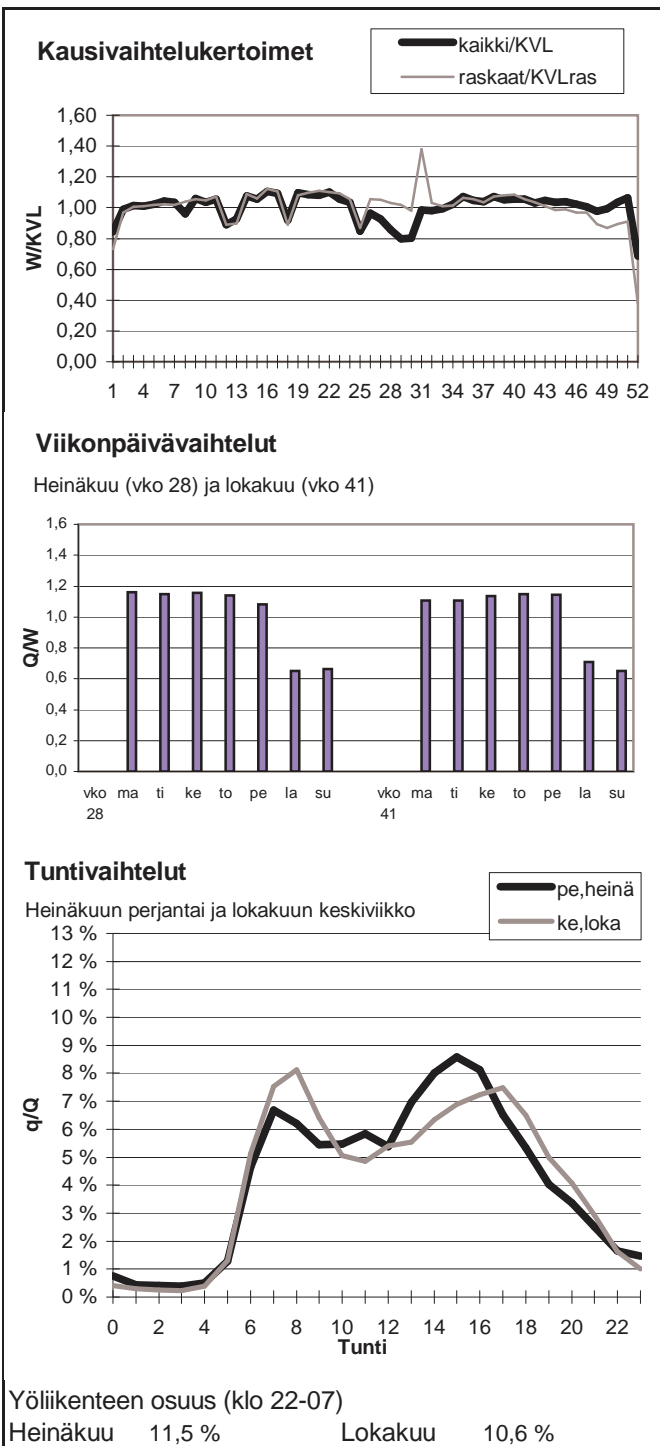

Vuoden 2008 liikennemäärät:

KVL	28699	KVLras	2611	Tieosa =	1	Suunta1 =	OTANIEMI
KAVL	34554	KAVLras	3445	Etäisyys =	490	Suunta2 =	LÄNSIVÄYLÄ
KKVL	25882	KKVLras	2578	Kaistoja =	6		

Liikenteen koostumus:

	Ha	Ha+pk	Ha+av	La	Kaip	Kapp	Katp	Kevyet	Raskaat
Arkiliikenne	89,4 %	0,3 %	0,3 %	0,1 %	3,6 %	1,7 %	4,5 %	90,0 %	10,0 %
Koko vuosi	90,3 %	0,3 %	0,3 %	0,1 %	3,3 %	1,6 %	4,1 %	90,9 %	9,1 %

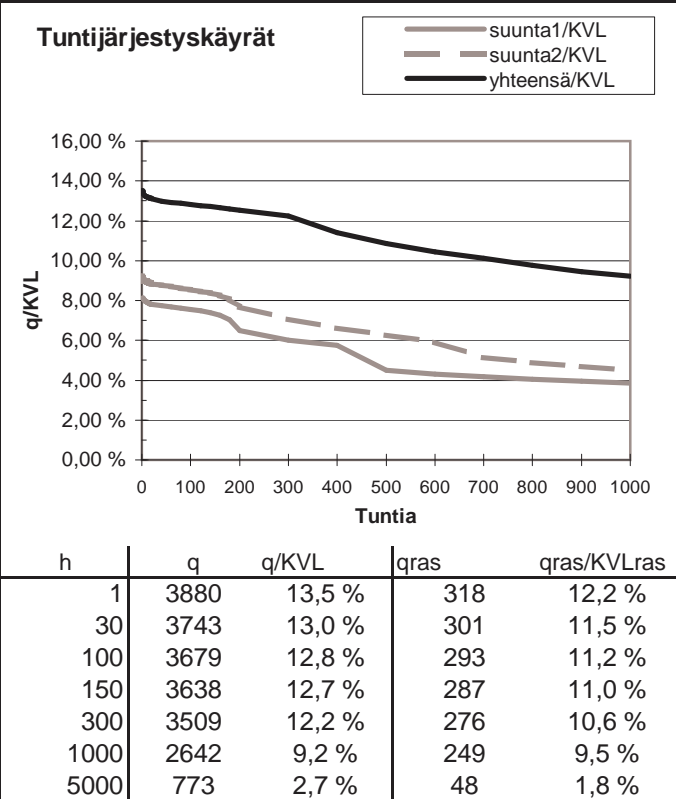
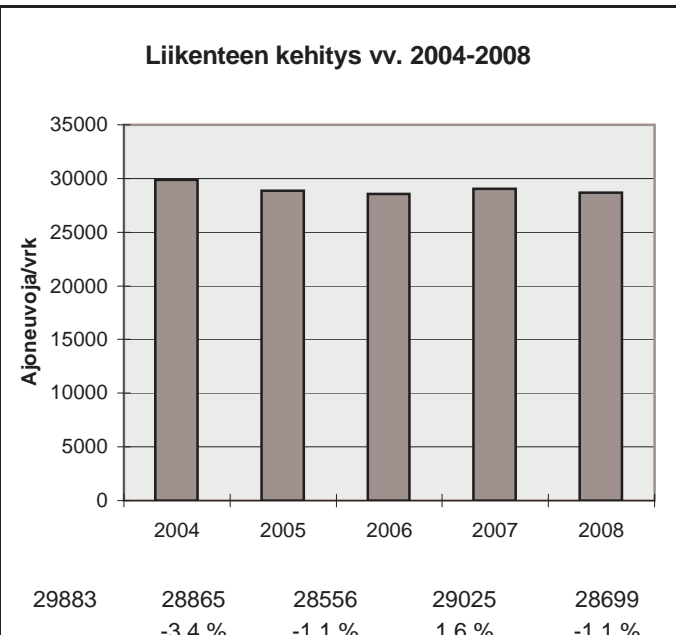
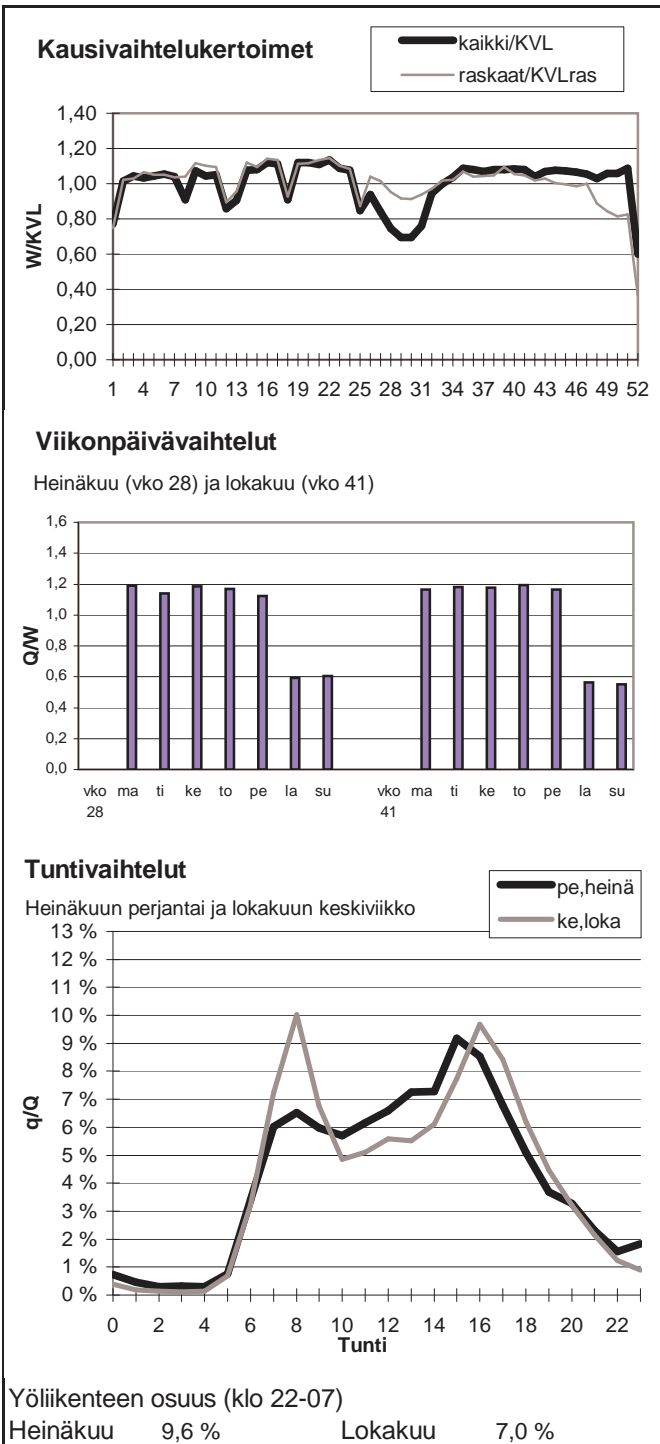

Vuoden 2008 liikennemäärät:

KVL	510	KVLras	36	Tieosa = 2	Suunta1 = Kouvola
KAVL	529	KAVLras	46	Etäisyys = 2388	Suunta2 = Porvoo
KKVL	543	KKVLras	33	Kaistoja = 2	

Liikenteen koostumus:

	Ha	Ha+pk	Ha+av	La	Kaip	Kapp	Katp	Kevyet	Raskaat
Arkiliikenne	88,2 %	2,6 %	0,5 %	1,6 %	5,1 %	0,3 %	1,6 %	91,4 %	8,6 %
Koko vuosi	89,9 %	2,6 %	0,5 %	1,2 %	4,3 %	0,2 %	1,2 %	93,0 %	7,0 %

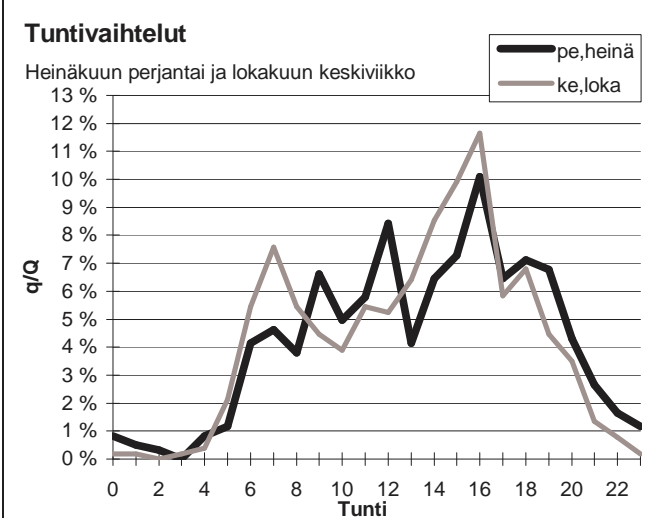
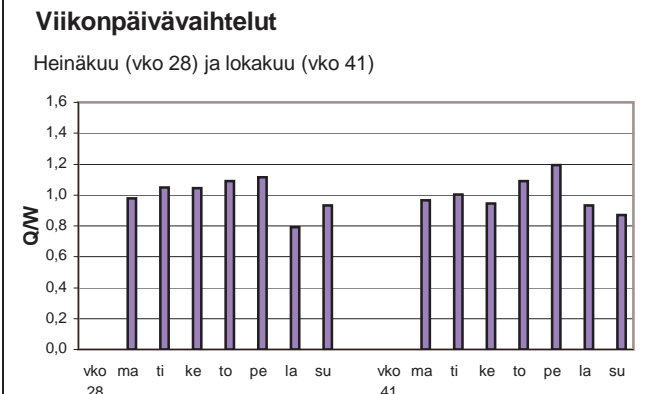
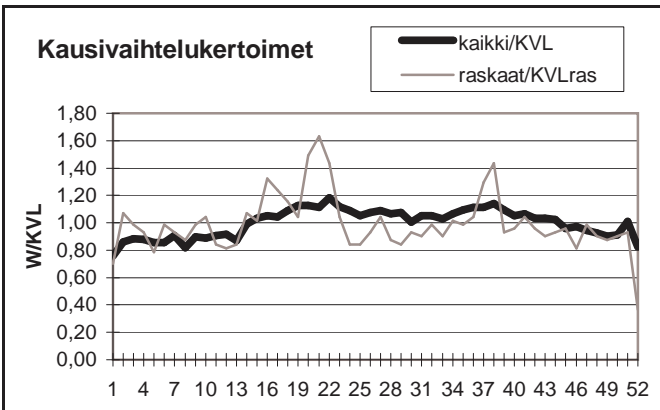

Yöliikenteen osuus (klo 22-07)

Heinäkuu	10,6 %	Lokakuu	9,5 %
----------	--------	---------	-------

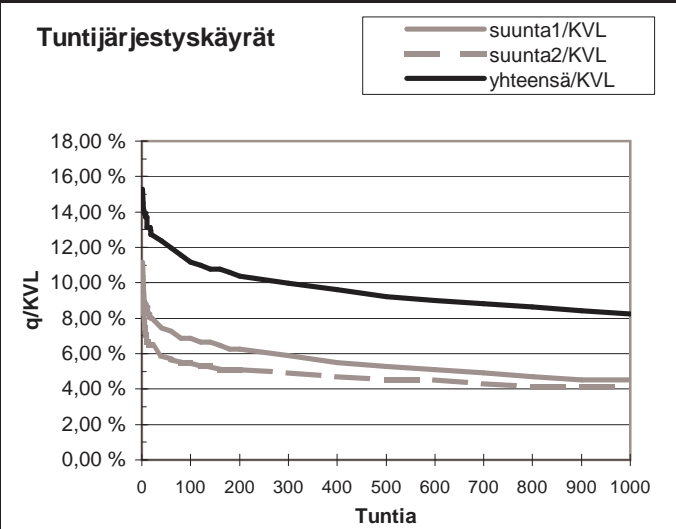
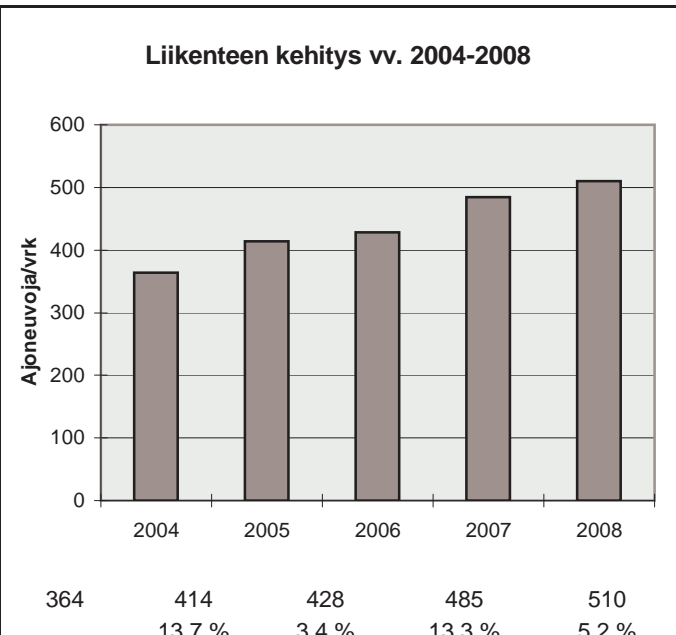

h	q	q/KVL	qras	qras/KVLras
1	78	15,3 %	13	36,6 %
30	64	12,5 %	10	28,1 %
100	57	11,2 %	8	22,5 %
150	55	10,8 %	7	19,7 %
300	51	10,0 %	6	16,9 %
1000	42	8,2 %	4	11,3 %
5000	17	3,3 %	0	0,0 %

Vuoden 2008 liikennemäärät:

KVL	5054	KVLras	673	Tieosa =	15	Suunta1 =	Forssa
KAVL	4698	KAVLras	863	Etäisyys =	5038	Suunta2 =	Karkkila
KKVL	6197	KKVLras	709	Kaistoja =	2		

Liikenteen koostumus:

	Ha	Ha+pk	Ha+av	La	Kaip	Kapp	Katp	Kevyet	Raskaat
Arkiliikenne	78,4 %	2,6 %	0,7 %	1,2 %	4,5 %	4,6 %	8,1 %	81,6 %	18,4 %
Koko vuosi	83,2 %	2,9 %	0,6 %	1,3 %	3,4 %	3,1 %	5,5 %	86,7 %	13,3 %

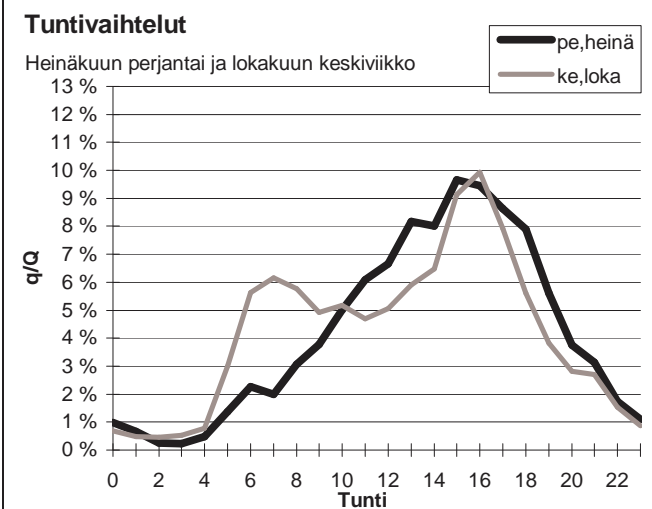
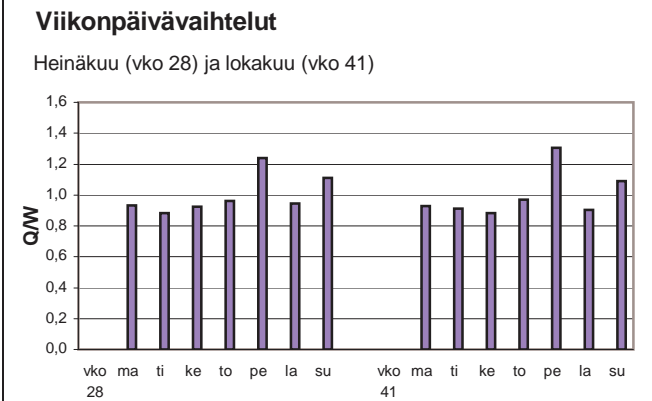
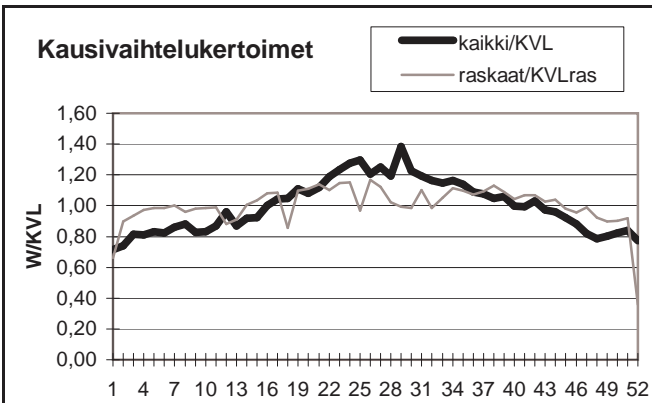

Yöliikenteen osuus (klo 22-07)

Heinäkuu	9,1 %	Lokakuu	13,9 %
----------	-------	---------	--------

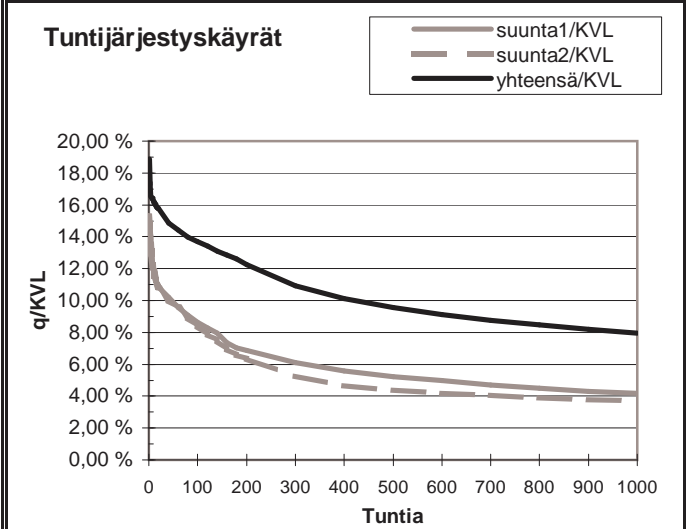
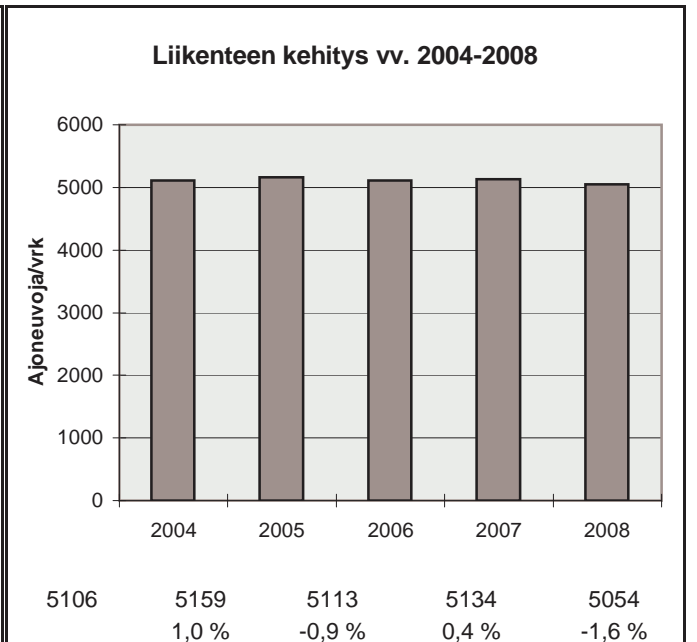

h	q	q/KVL	qras	qras/KVLras
1	954	18,9 %	90	13,4 %
30	774	15,3 %	76	11,3 %
100	692	13,7 %	70	10,4 %
150	656	13,0 %	67	10,0 %
300	552	10,9 %	63	9,4 %
1000	401	7,9 %	54	8,0 %
5000	164	3,2 %	19	2,8 %

Vuoden 2008 liikennemäärät:

KVL	20763	KVLras	1299	Tieosa = 3	Suunta1 = Vihti
KAVL	23970	KAVLras	1779	Etäisyys = 2580	Suunta2 = Helsinki
KKVL	20069	KKVLras	1316	Kaistoja = 4	

Liikenteen koostumus:

	Ha	Ha+pk	Ha+av	La	Kaip	Kapp	Katp	Kevyet	Raskaat
Arkiliikenne	91,4 %	1,1 %	0,2 %	0,9 %	4,7 %	0,7 %	1,1 %	92,6 %	7,4 %
Koko vuosi	92,6 %	1,0 %	0,1 %	0,9 %	3,9 %	0,6 %	0,9 %	93,7 %	6,3 %

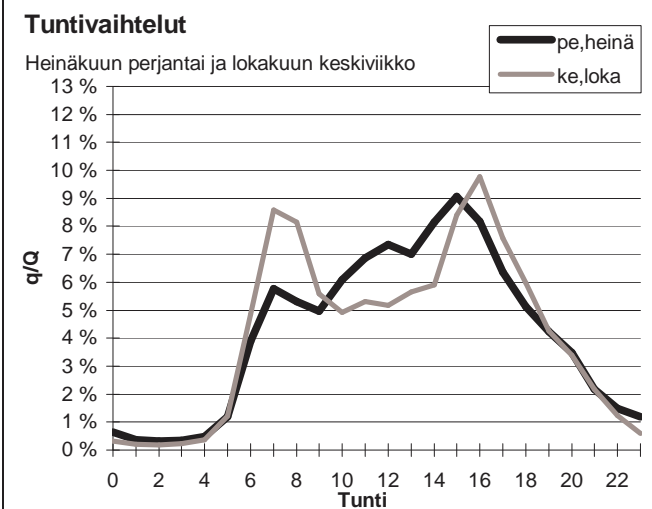
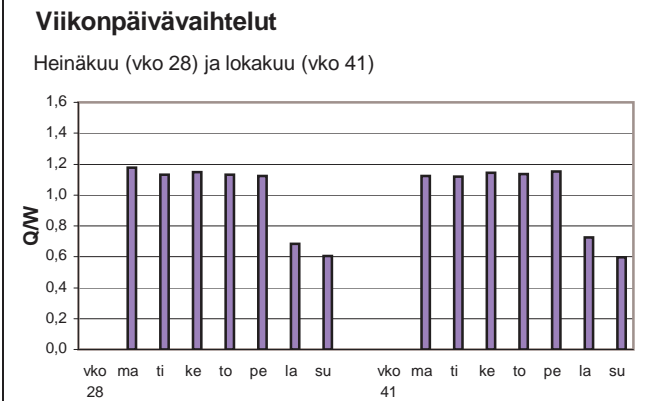
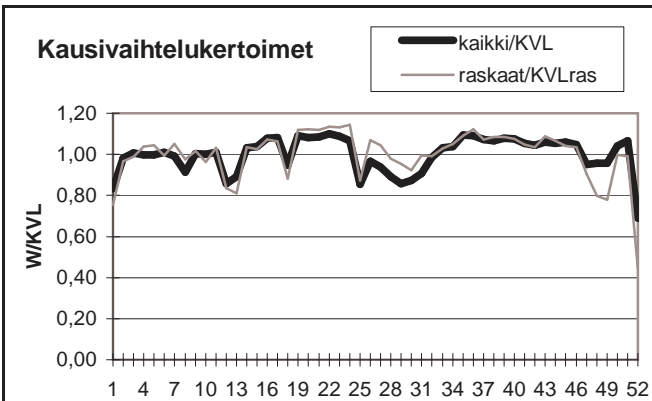

Yöliikenteen osuus (klo 22-07)

Heinäkuu	9,9 %	Lokakuu	9,2 %
----------	-------	---------	-------

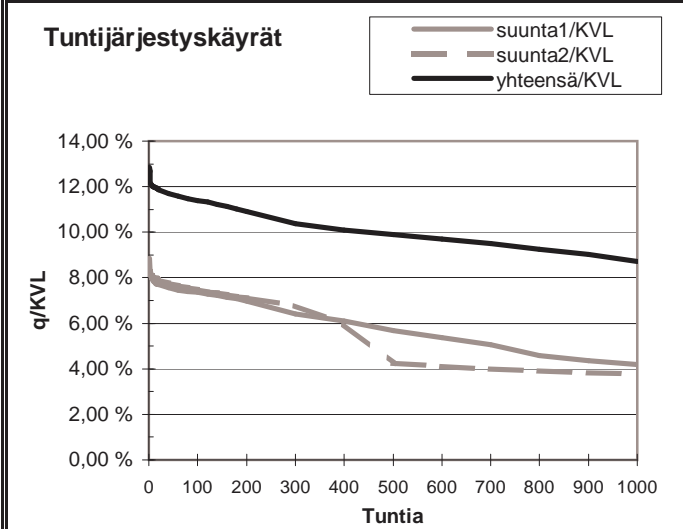
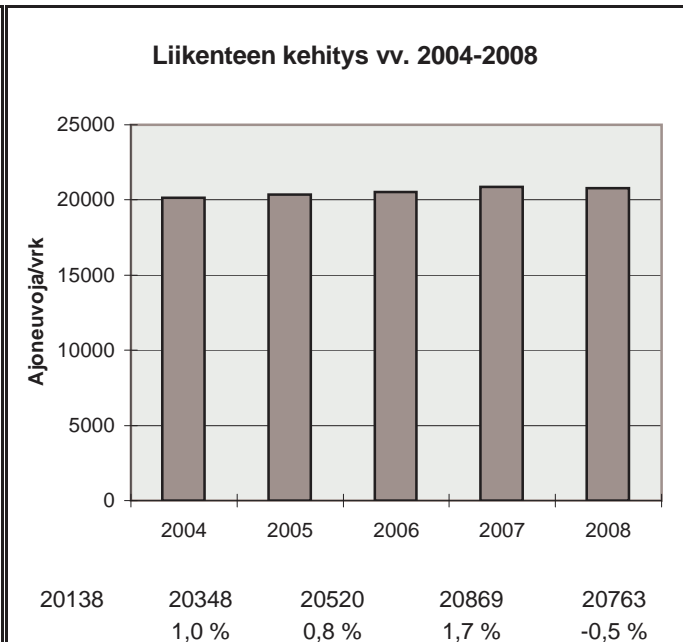

h	q	q/KVL	qras	qras/KVLras
1	2670	12,9 %	212	16,3 %
30	2453	11,8 %	178	13,7 %
100	2366	11,4 %	168	12,9 %
150	2322	11,2 %	166	12,8 %
300	2154	10,4 %	159	12,2 %
1000	1811	8,7 %	141	10,9 %
5000	568	2,7 %	18	1,4 %

Vuoden 2008 liikennemäärät:

KVL	10301	KVLras	1290
KAVL	10971	KAVLras	1640
KKVL	11824	KKVLras	1363

Tieosa =	11	Suunta1 =	Hanko
Etäisyys =	2220	Suunta2 =	Lohja
Kaistoja =	2		

Liikenteen koostumus:

	Ha	Ha+pk	Ha+av	La	Kaip	Kapp	Katp	Kevyet	Raskaat
Arkiliikenne	81,7 %	2,7 %	0,7 %	1,1 %	4,1 %	3,3 %	6,4 %	85,0 %	15,0 %
Koko vuosi	84,1 %	2,7 %	0,7 %	0,9 %	3,4 %	2,8 %	5,4 %	87,5 %	12,5 %

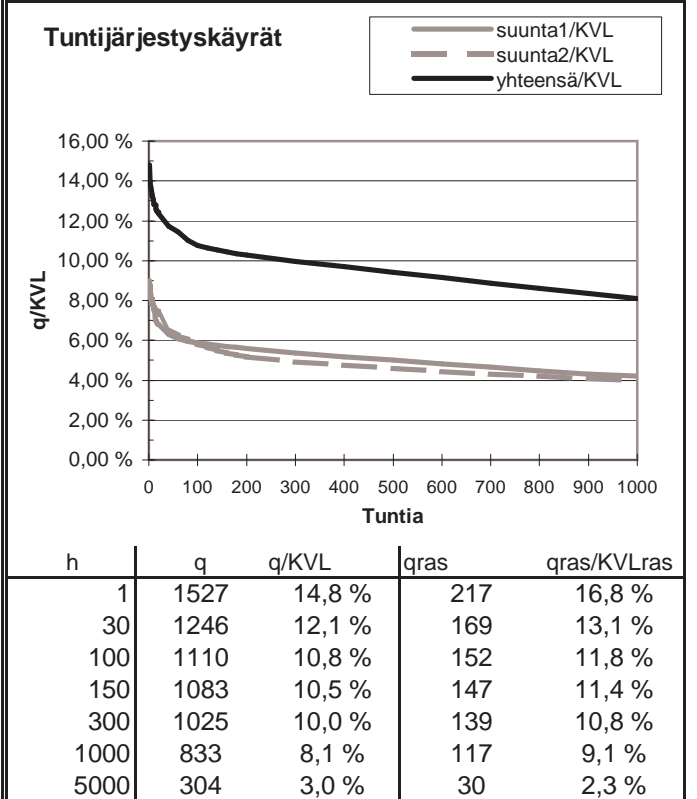
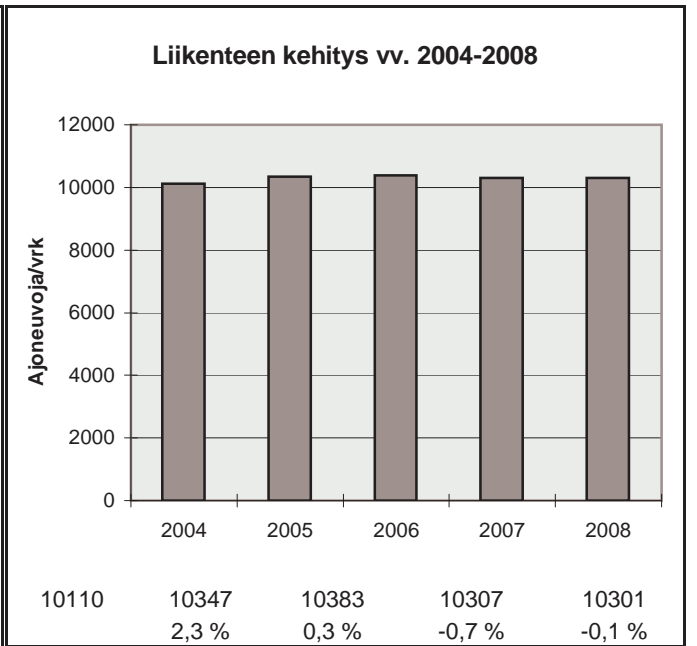
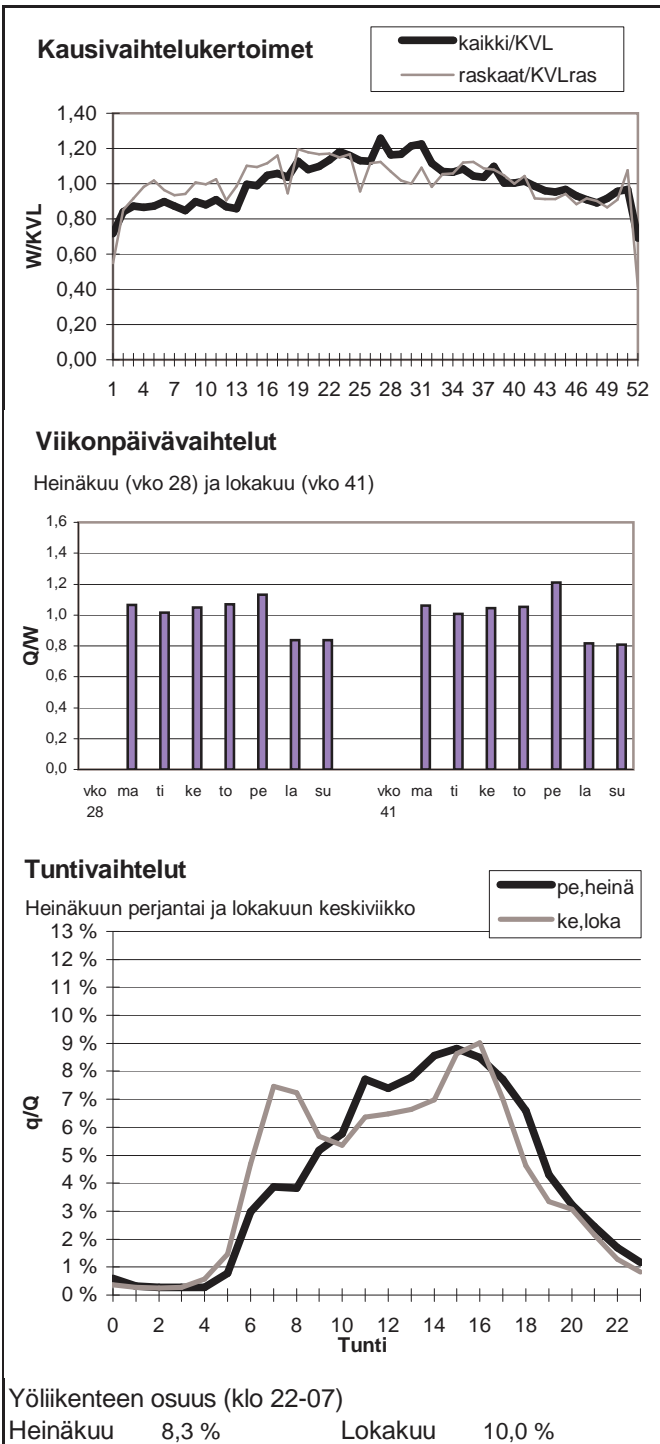

Vuoden 2008 liikennemäärät:

KVL	19642	KVLras	1801	Tieosa =	2	Suunta1 =	Vantaa
KAVL	22064	KAVLras	2465	Etäisyys =	2400	Suunta2 =	Kirkkonummi
KKVL	19778	KKVLras	1821	Kaistoja =	2		

Liikenteen koostumus:

	Ha	Ha+pk	Ha+av	La	Kaip	Kapp	Katp	Kevyet	Raskaat
Arkiliikenne	86,9 %	1,6 %	0,3 %	0,7 %	6,0 %	1,3 %	3,2 %	88,8 %	11,2 %
Koko vuosi	88,8 %	1,7 %	0,3 %	0,6 %	4,8 %	1,1 %	2,6 %	90,8 %	9,2 %

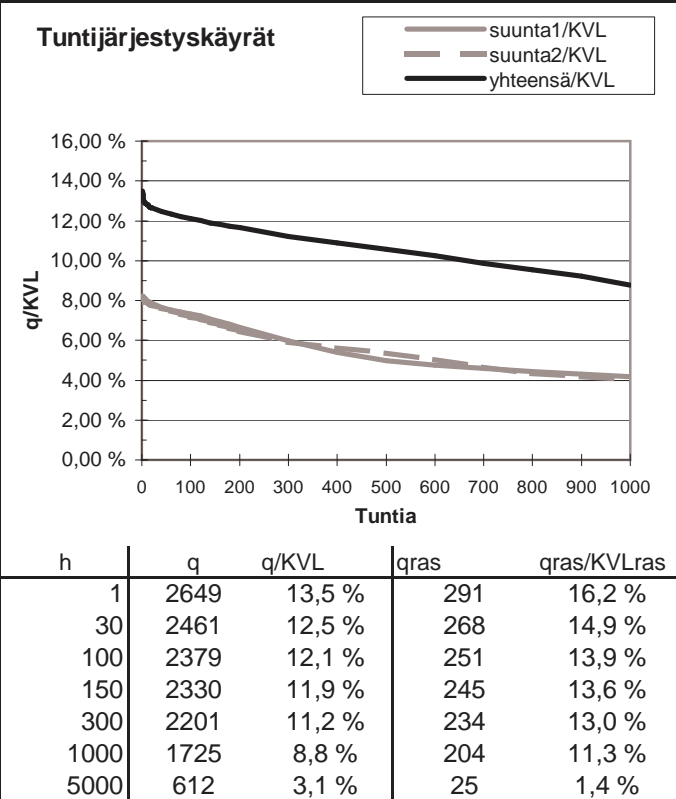
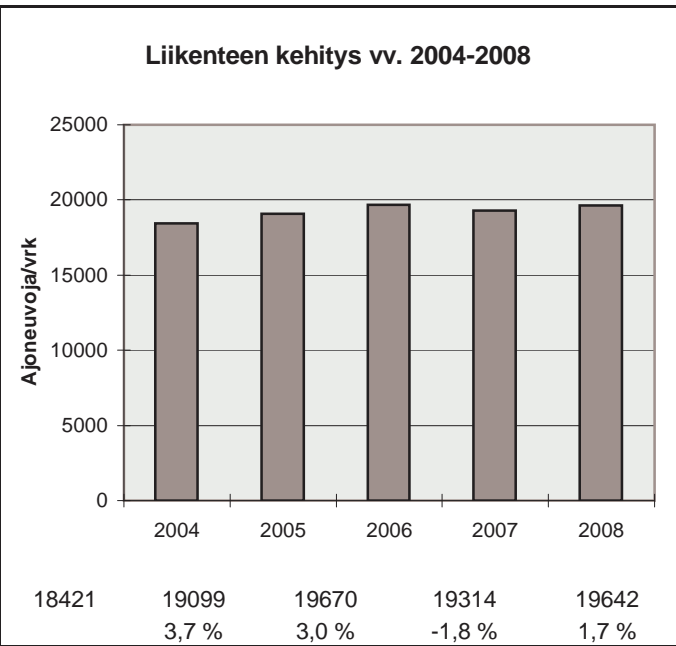
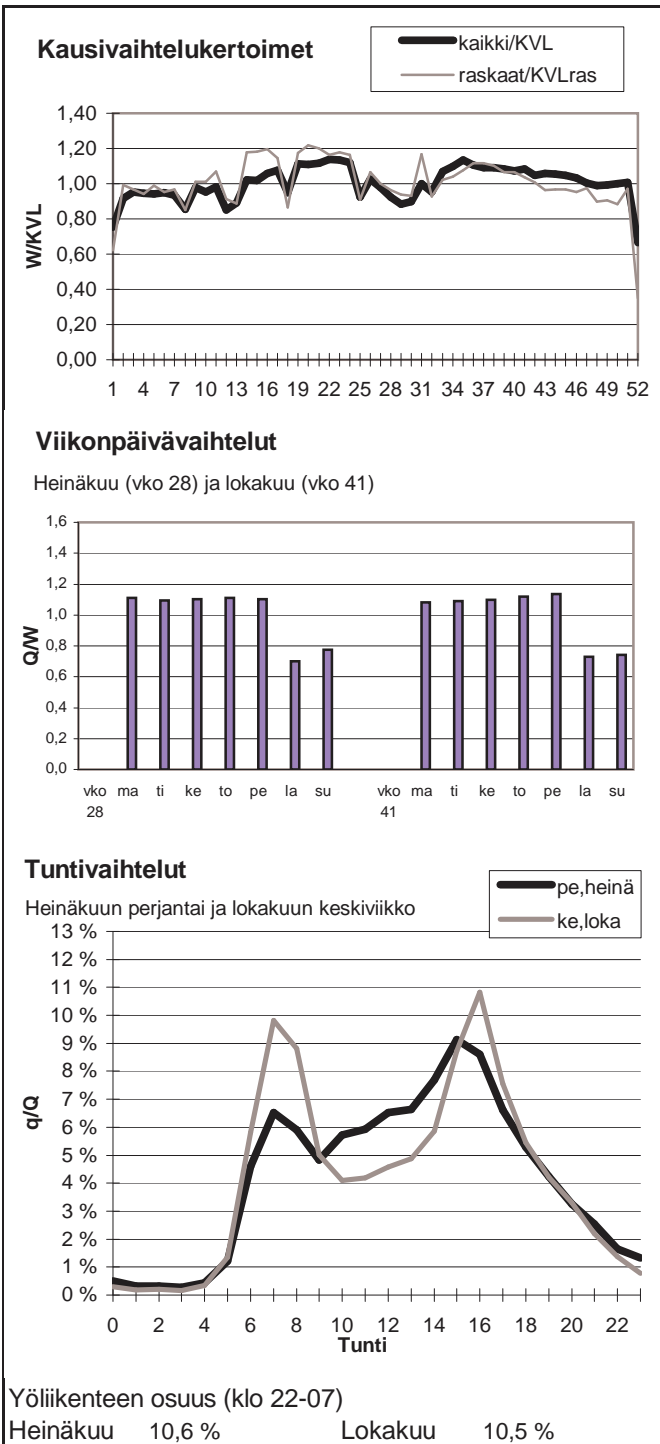

Vuoden 2008 liikennemäärät:

KVL	57927	KVLras	3734
KAVL	65958	KAVLras	5014
KKVL	54470	KKVLras	3769

Tieosa =	4	Suunta1 =	Itäkeskus
Etäisyys =	2080	Suunta2 =	Tapiola
Kaistoja =	4		

Liikenteen koostumus:

	Ha	Ha+pk	Ha+av	La	Kaip	Kapp	Katp	Kevyet	Raskaat
Arkiliikenne	91,6 %	0,7 %	0,2 %	0,4 %	3,5 %	2,3 %	1,4 %	92,4 %	7,6 %
Koko vuosi	92,7 %	0,7 %	0,1 %	0,4 %	2,9 %	1,9 %	1,2 %	93,6 %	6,4 %

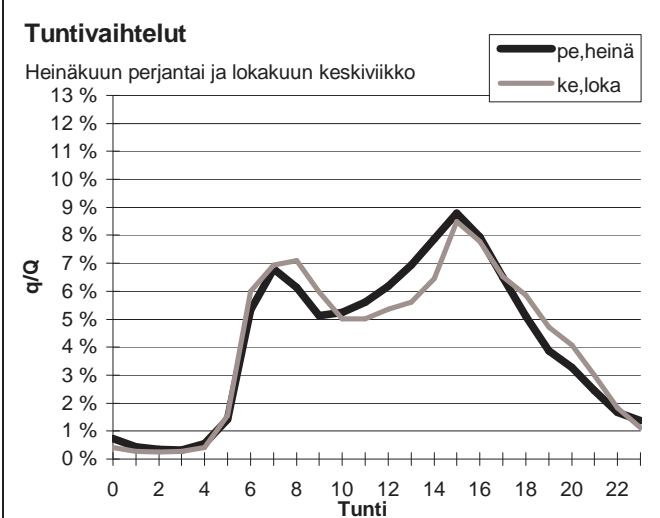
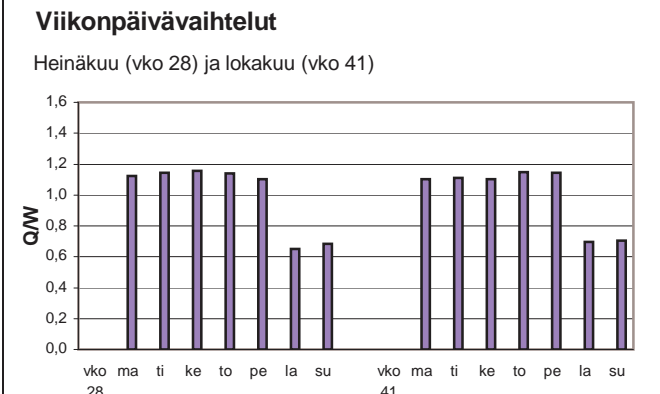
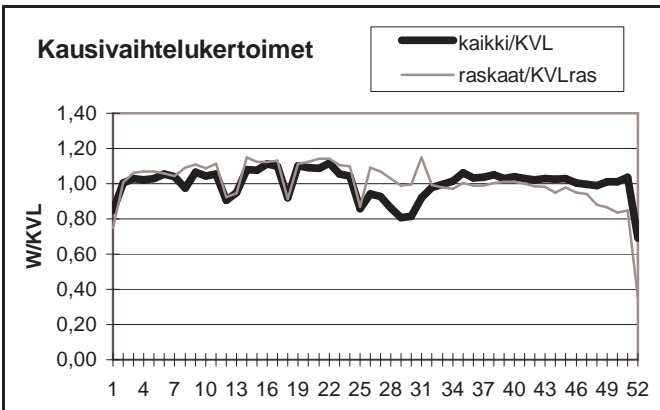

Yöliikenteen osuus (klo 22-07)

Heinäkuu	12,2 %	Lokakuu	12,1 %
----------	--------	---------	--------

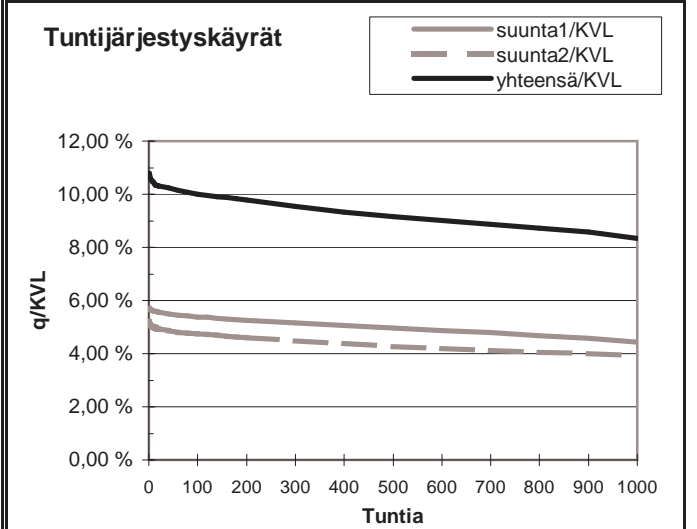
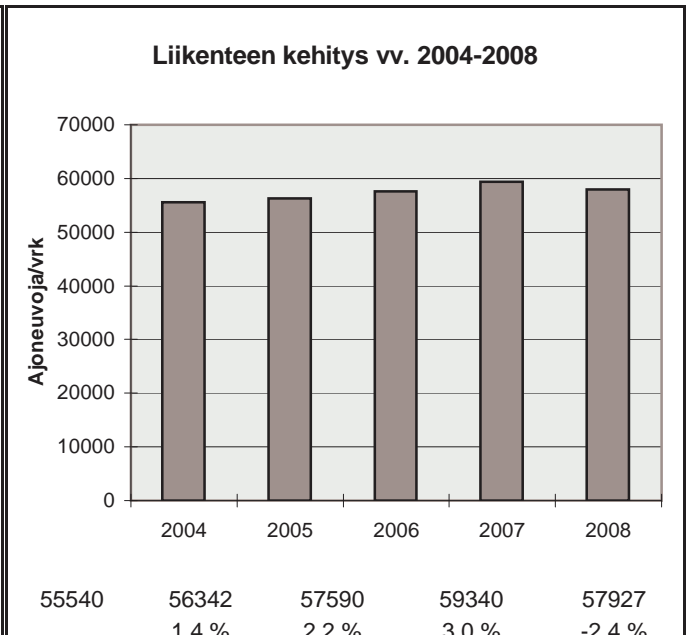

h	q	q/KVL	qras	qras/KVLras
1	6255	10,8 %	529	14,2 %
30	5948	10,3 %	478	12,8 %
100	5796	10,0 %	457	12,2 %
150	5729	9,9 %	448	12,0 %
300	5534	9,6 %	432	11,6 %
1000	4826	8,3 %	369	9,9 %
5000	1891	3,3 %	76	2,0 %

Vuoden 2008 liikennemäärät:

KVL	8592	KVLras	846	Tieosa =	6	Suunta1 =	Hyvinkää
KAVL	9583	KAVLras	1160	Etäisyys =	3360	Suunta2 =	Vantaa
KKVL	8649	KKVLras	895	Kaistoja =	2		

Liikenteen koostumus:

	Ha	Ha+pk	Ha+av	La	Kaip	Kapp	Katp	Kevyet	Raskaat
Arkiliikenne	86,3 %	1,4 %	0,2 %	0,3 %	4,7 %	1,9 %	5,2 %	87,9 %	12,1 %
Koko vuosi	88,3 %	1,6 %	0,2 %	0,3 %	3,9 %	1,5 %	4,2 %	90,2 %	9,8 %

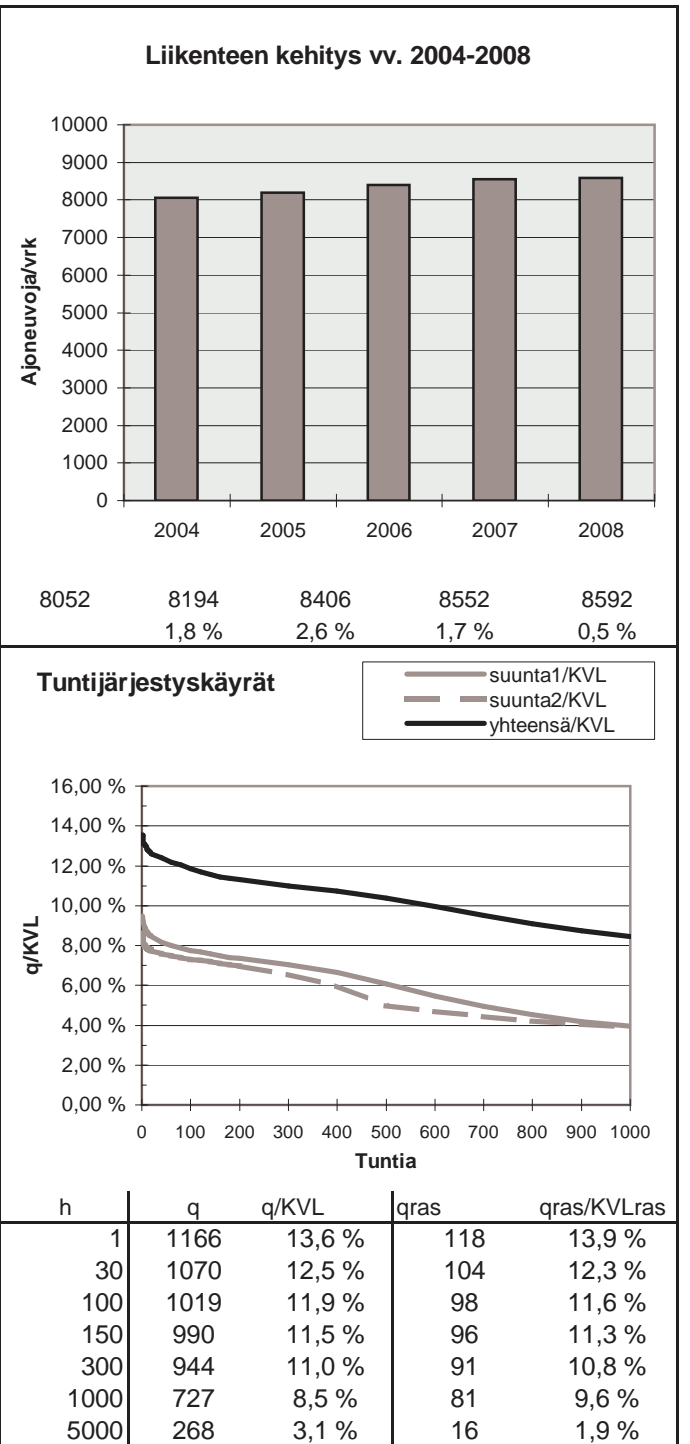
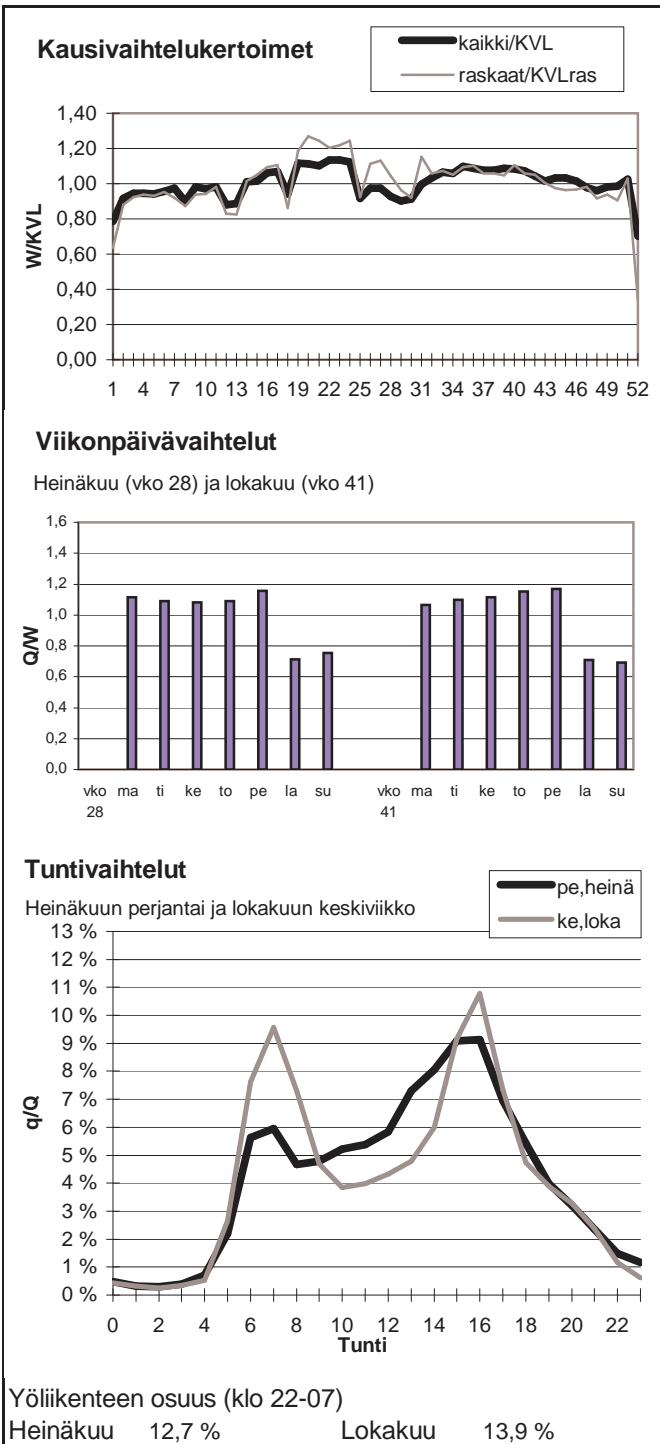

Vuoden 2008 liikennemäärät:

KVL	60332	KVLras	6963	Tieosa = 6	Suunta1 = Vantaa
KAVL	68799	KAVLras	9524	Etäisyys = 1351	Suunta2 = Espoo
KKVL	59749	KKVLras	6857	Kaistoja = 4	

Liikenteen koostumus:

	Ha	Ha+pk	Ha+av	La	Kaip	Kapp	Katp	Kevyet	Raskaat
Arkiliikenne	84,9 %	1,0 %	0,3 %	0,7 %	7,4 %	2,6 %	3,1 %	86,2 %	13,8 %
Koko vuosi	87,1 %	1,1 %	0,2 %	0,6 %	6,1 %	2,2 %	2,6 %	88,5 %	11,5 %

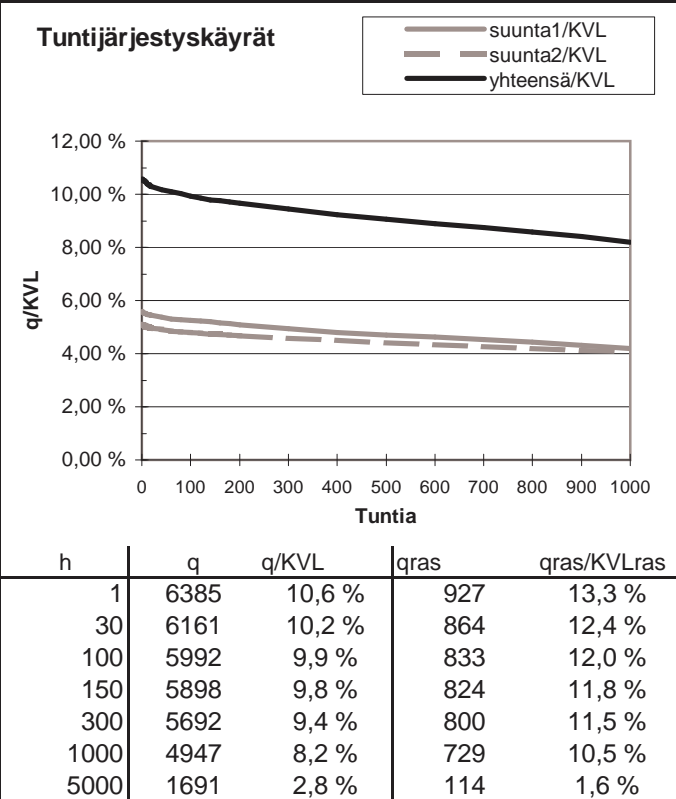
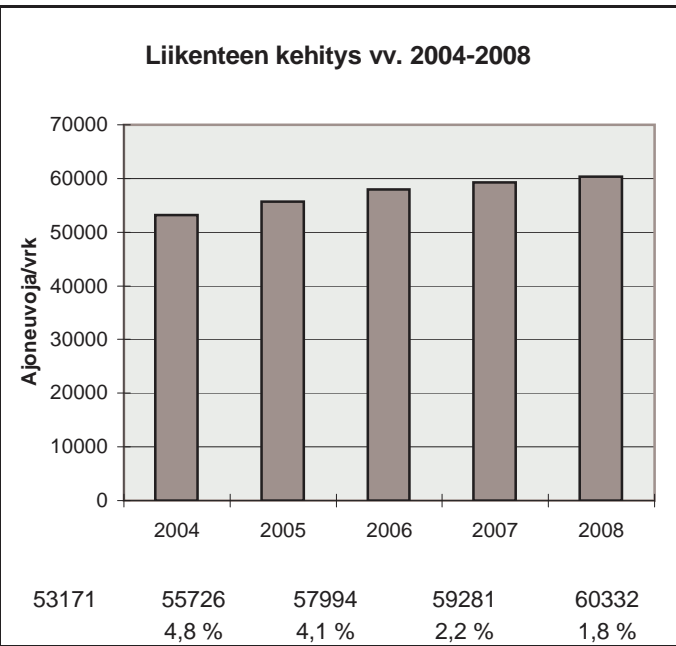
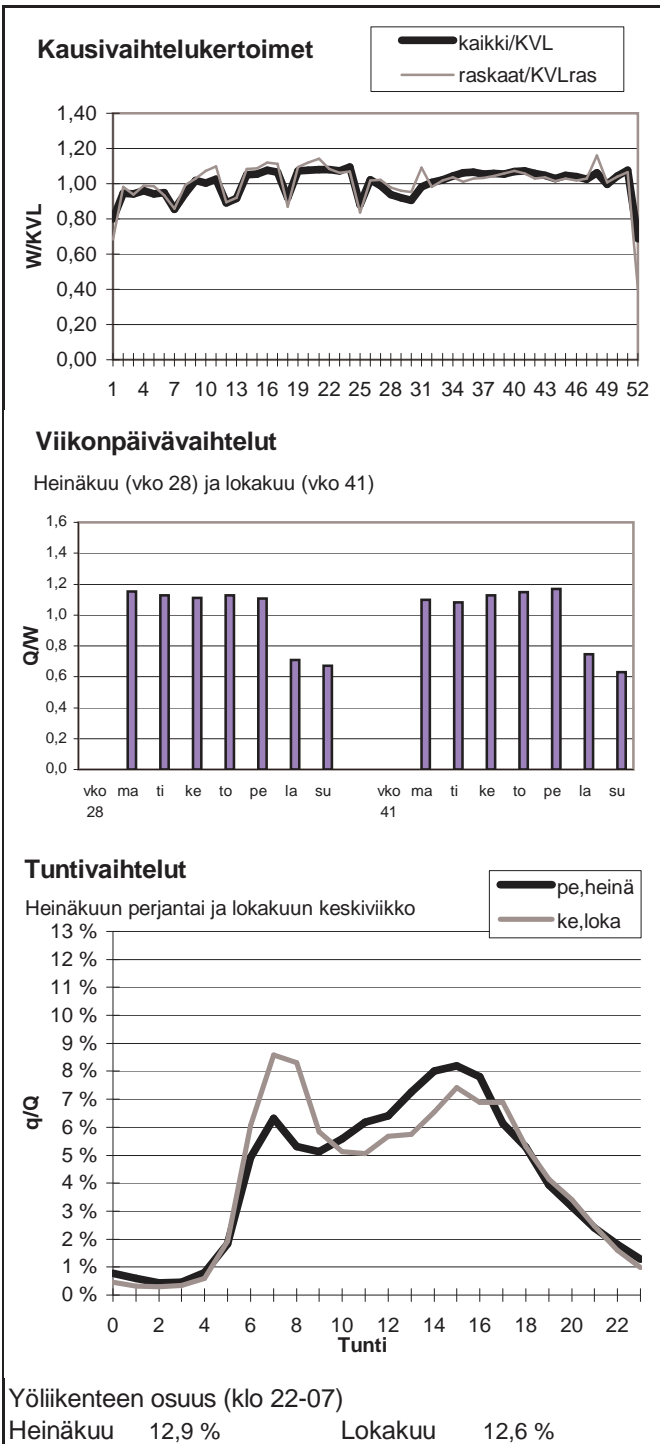

Vuoden 2008 liikennemäärät:

KVL	4751	KVLras	770	Tieosa =	27	Suunta1 =	Vihti
KAVL	4728	KAVLras	1038	Etäisyys =	1550	Suunta2 =	Hyvinkää
KKVL	5629	KKVLras	821	Kaistoja =	2		

Liikenteen koostumus:

	Ha	Ha+pk	Ha+av	La	Kaip	Kapp	Katp	Kevyet	Raskaat
Arkiliikenne	75,1 %	2,2 %	0,8 %	0,4 %	4,8 %	5,7 %	11,0 %	78,1 %	21,9 %
Koko vuosi	80,3 %	2,6 %	0,9 %	0,3 %	3,8 %	4,1 %	8,0 %	83,8 %	16,2 %

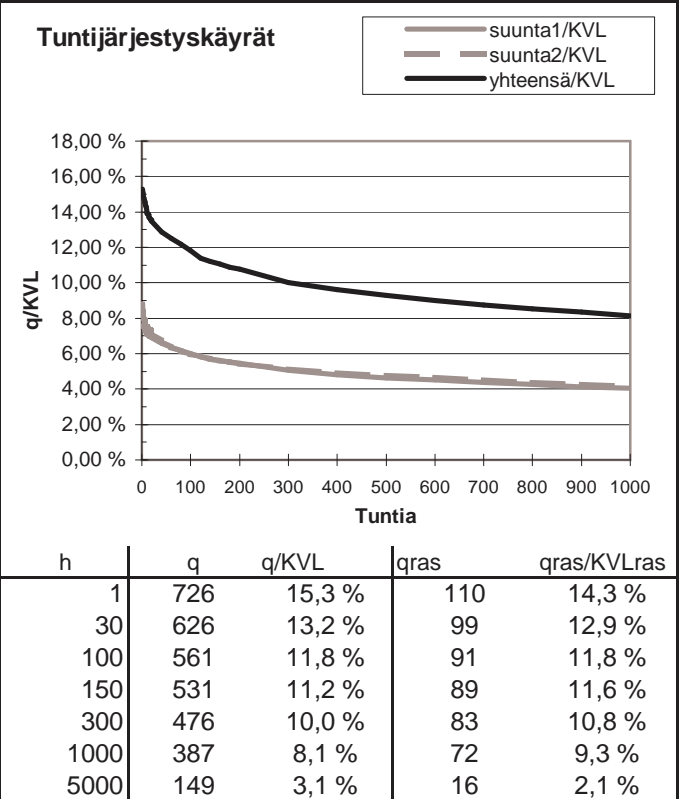
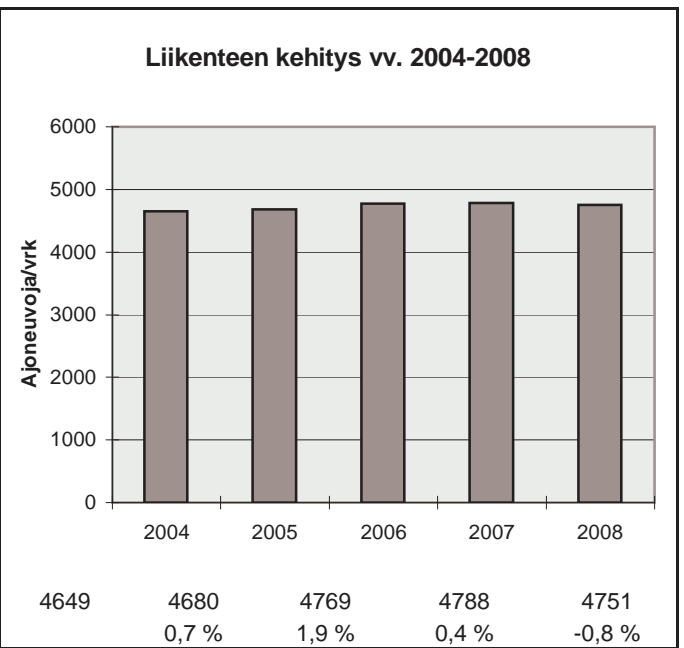
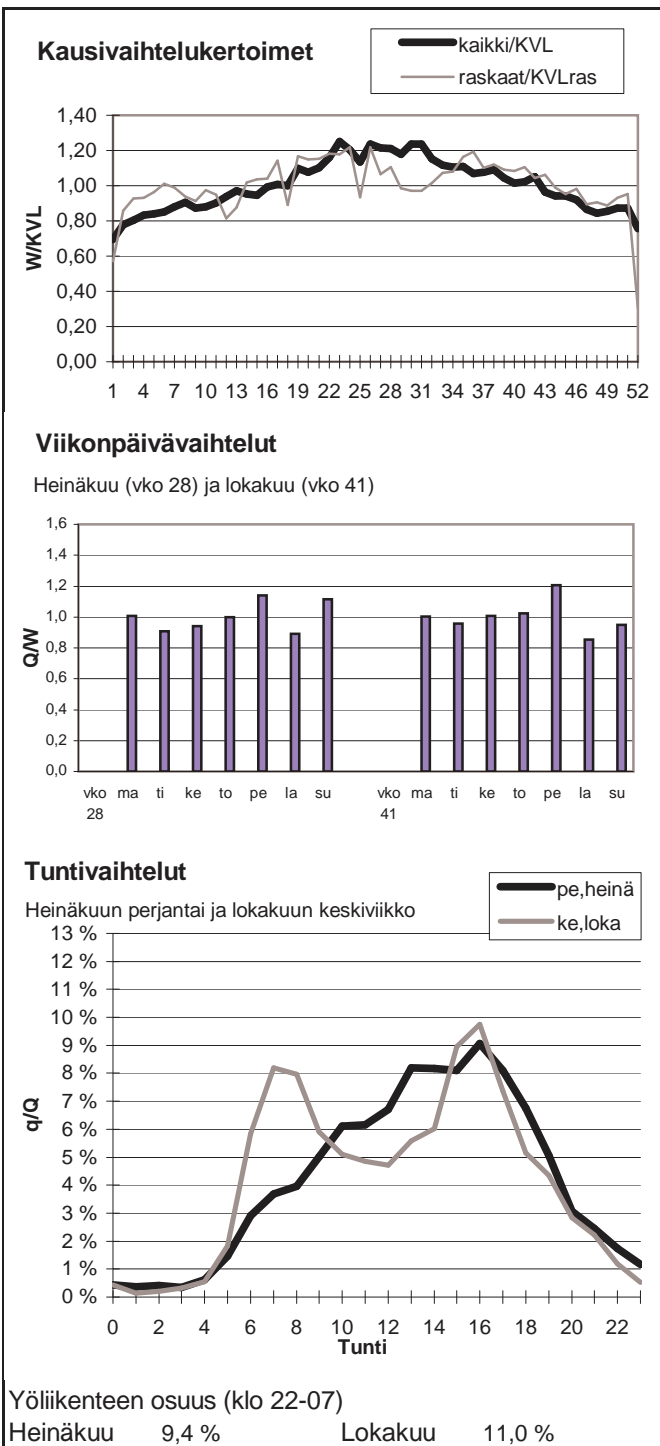

Vuoden 2008 liikennemäärät:

KVL	6102	KVLras	696	Tieosa =	34	Suunta1 =	Hyvinkää
KAVL	5958	KAVLras	915	Etäisyys =	5000	Suunta2 =	Mäntsälä
KKVL	7140	KKVLras	765	Kaistoja =	2		

Liikenteen koostumus:

	Ha	Ha+pk	Ha+av	La	Kaip	Kapp	Katp	Kevyet	Raskaat
Arkiliikenne	81,8 %	2,2 %	0,6 %	0,4 %	4,6 %	3,3 %	7,0 %	84,6 %	15,4 %
Koko vuosi	85,3 %	2,6 %	0,7 %	0,4 %	3,6 %	2,4 %	5,1 %	88,6 %	11,4 %

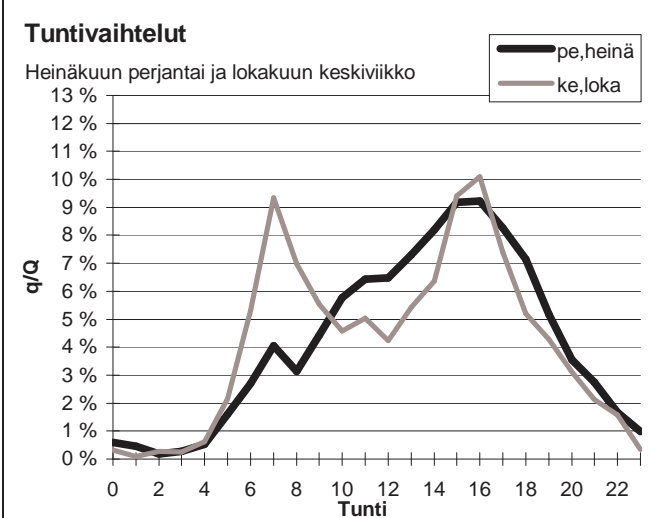
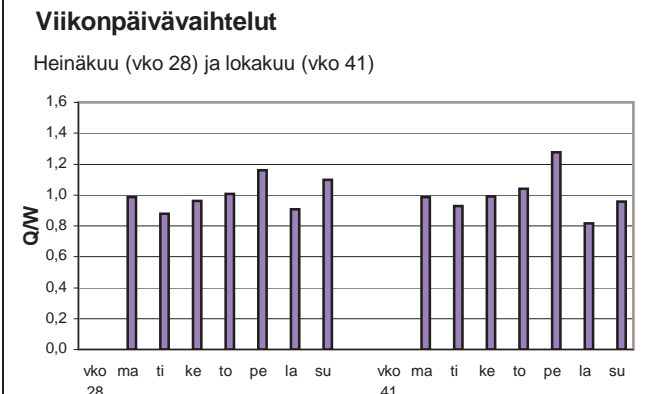
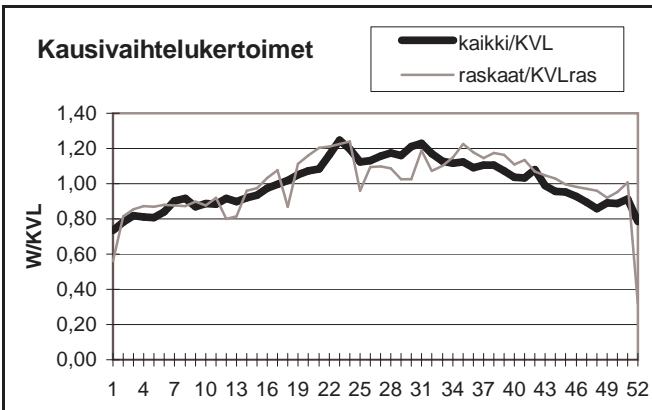

Yöliikenteen osuus (klo 22-07)

Heinäkuu	9,0 %	Lokakuu	10,9 %
----------	-------	---------	--------

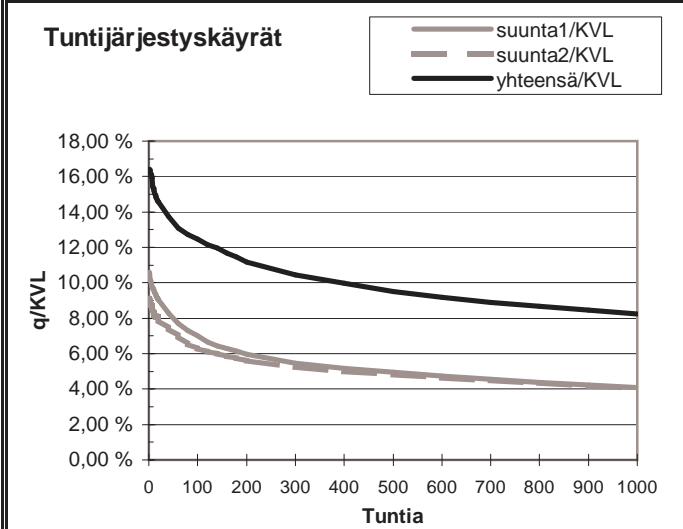
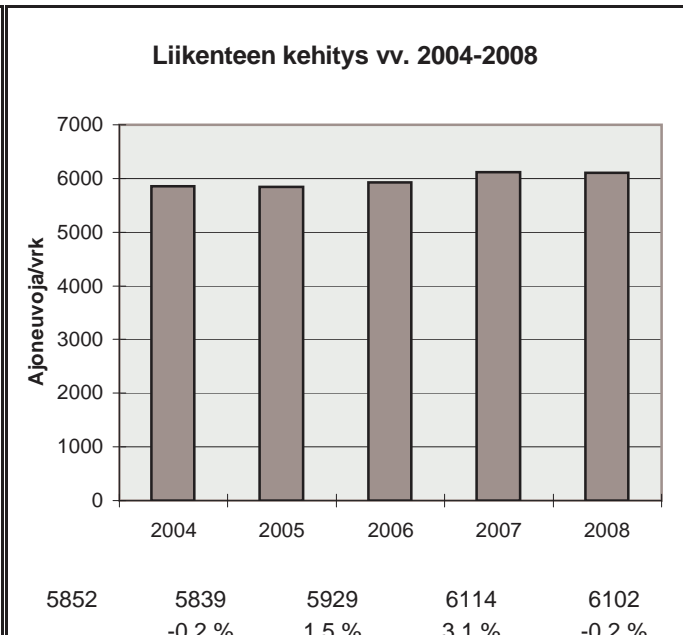

h	q	q/KVL	qras	qras/KVLras
1	1001	16,4 %	101	14,5 %
30	865	14,2 %	84	12,1 %
100	760	12,5 %	79	11,3 %
150	723	11,8 %	77	11,1 %
300	638	10,5 %	73	10,5 %
1000	502	8,2 %	62	8,9 %
5000	192	3,1 %	16	2,3 %

Vuoden 2008 liikennemäärät:

KVL	64698	KVLras	4307	Tieosa = 2	Suunta1 = Tuusula
KAVL	76478	KAVLras	5694	Etäisyys = 3200	Suunta2 = Helsinki
KKVL	59228	KKVLras	4364	Kaistoja = 4	

Liikenteen koostumus:

	Ha	Ha+pk	Ha+av	La	Kaip	Kapp	Katp	Kevyet	Raskaat
Arkiliikenne	92,0 %	0,4 %	0,1 %	1,3 %	4,3 %	1,1 %	0,8 %	92,6 %	7,4 %
Koko vuosi	92,8 %	0,4 %	0,1 %	1,3 %	3,7 %	1,0 %	0,7 %	93,3 %	6,7 %

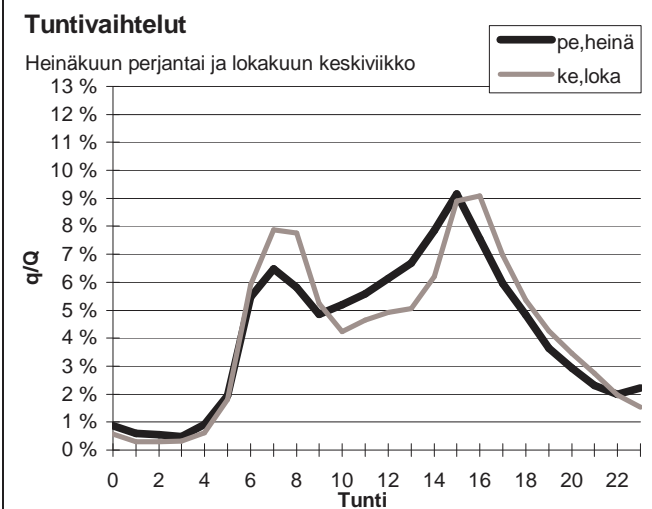
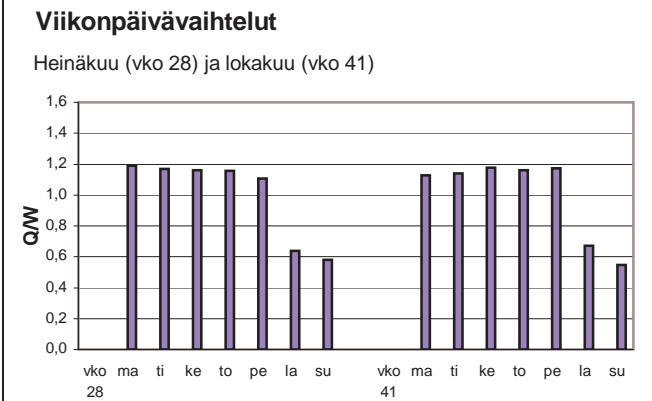
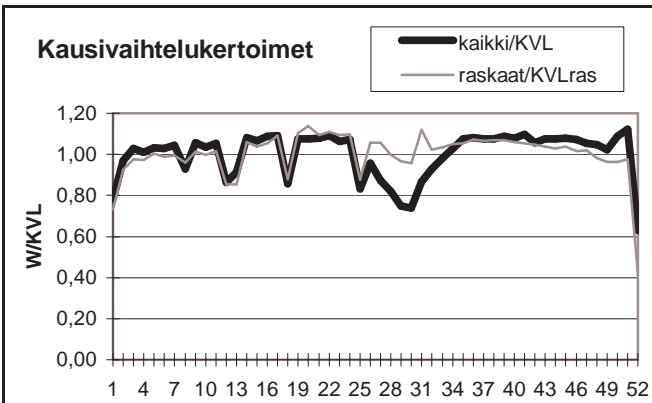

Yöliikenteen osuus (klo 22-07)

Heinäkuu	15,0 %	Lokakuu	13,3 %
----------	--------	---------	--------

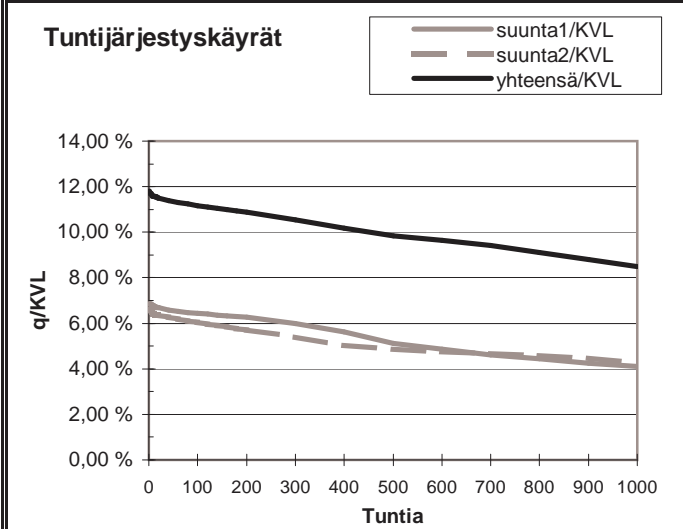
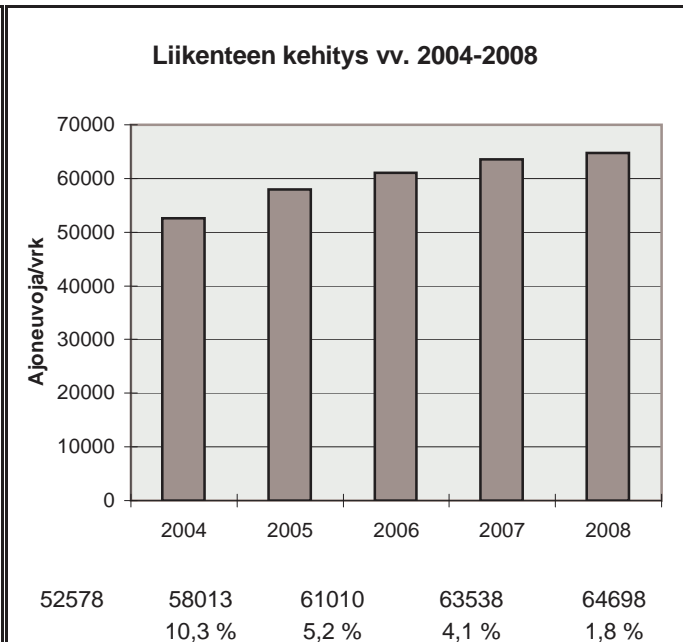

h	q	q/KVL	qras	qras/KVLras
1	7640	11,8 %	515	12,0 %
30	7407	11,4 %	478	11,1 %
100	7220	11,2 %	464	10,8 %
150	7126	11,0 %	458	10,6 %
300	6820	10,5 %	444	10,3 %
1000	5496	8,5 %	410	9,5 %
5000	1800	2,8 %	81	1,9 %

Vuoden 2008 liikennemäärät:

KVL	15325	KVLras	2332	Tieosa =	14	Suunta1 =	Koskenkylä
KAVL	14788	KAVLras	2916	Etäisyys =	1240	Suunta2 =	Helsinki
KKVL	17694	KKVLras	2418	Kaistoja =	4		

Liikenteen koostumus:

	Ha	Ha+pk	Ha+av	La	Kaip	Kapp	Katp	Kevyet	Raskaat
Arkiliikenne	78,4 %	1,5 %	0,4 %	0,9 %	3,4 %	7,0 %	8,4 %	80,3 %	19,7 %
Koko vuosi	82,7 %	1,7 %	0,4 %	1,0 %	2,7 %	5,3 %	6,3 %	84,8 %	15,2 %

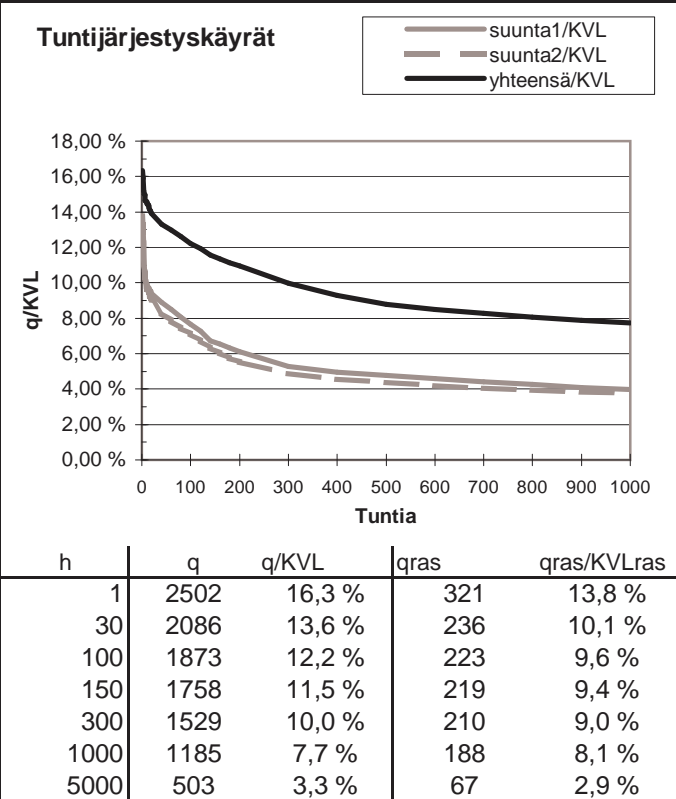
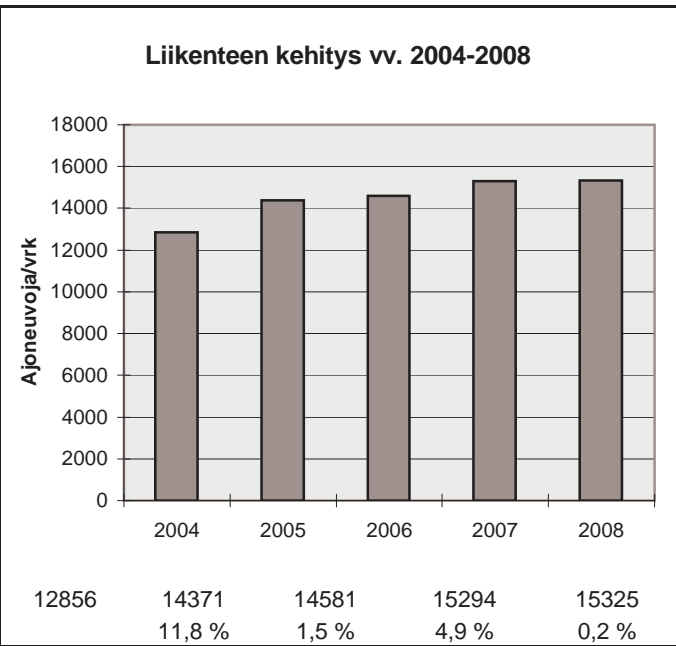
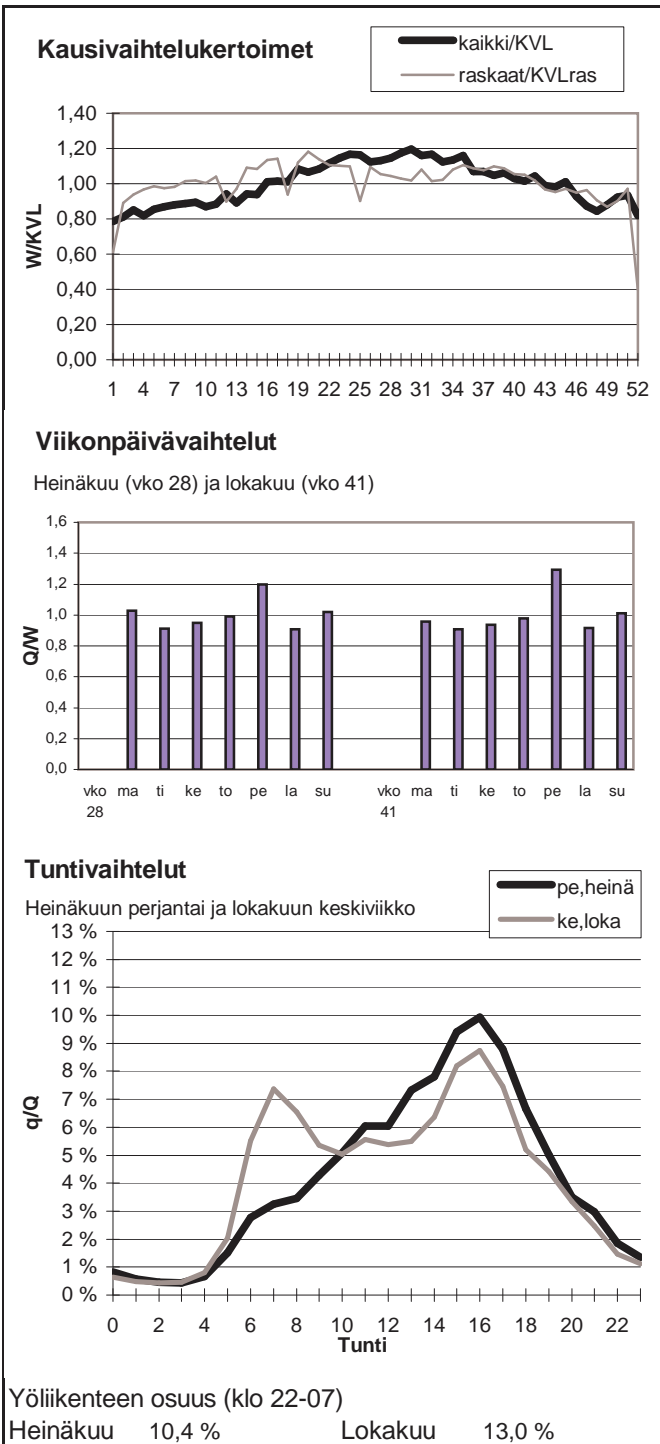

Vuoden 2008 liikennemäärät:

KVL	9494	KVLras	746	Tieosa =	32	Suunta1 =	Hyvinkää
KAVL	10274	KAVLras	981	Etäisyys =	2220	Suunta2 =	Mäntsälä
KKVL	9877	KKVLras	792	Kaistoja =	2		

Liikenteen koostumus:

	Ha	Ha+pk	Ha+av	La	Kaip	Kapp	Katp	Kevyet	Raskaat
Arkiliikenne	88,4 %	1,6 %	0,5 %	0,5 %	3,8 %	2,0 %	3,2 %	90,4 %	9,6 %
Koko vuosi	89,8 %	1,9 %	0,5 %	0,5 %	3,2 %	1,6 %	2,6 %	92,1 %	7,9 %

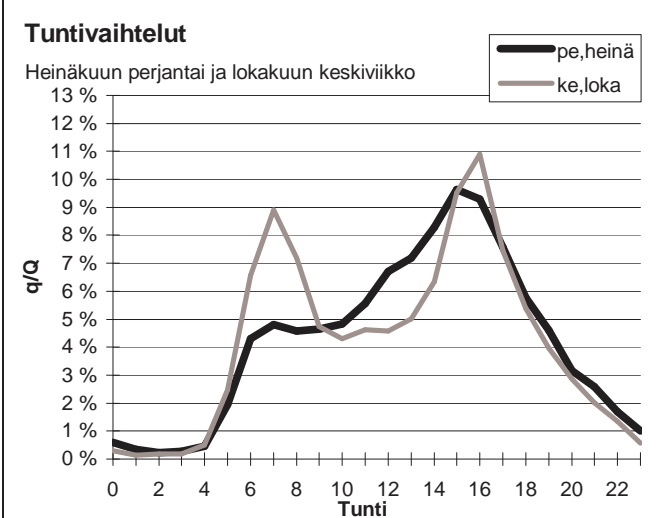
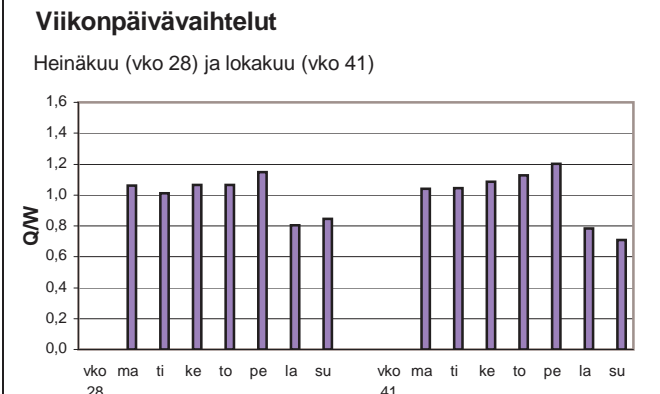
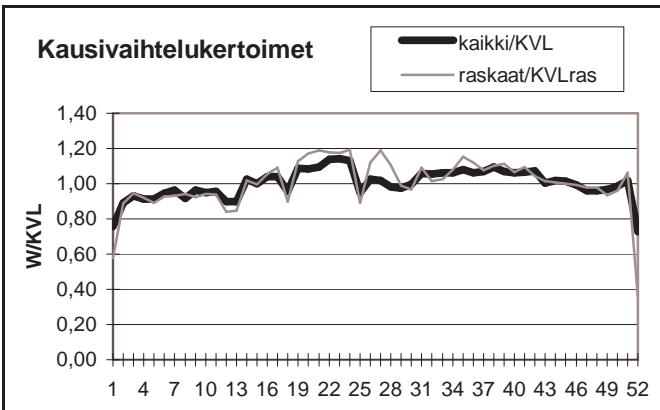

Yöliikenteen osuus (klo 22-07)

Heinäkuu	10,8 %	Lokakuu	12,3 %
----------	--------	---------	--------

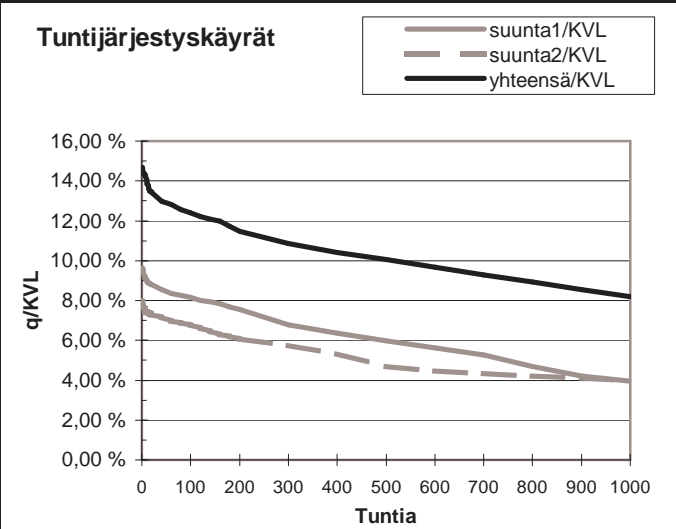
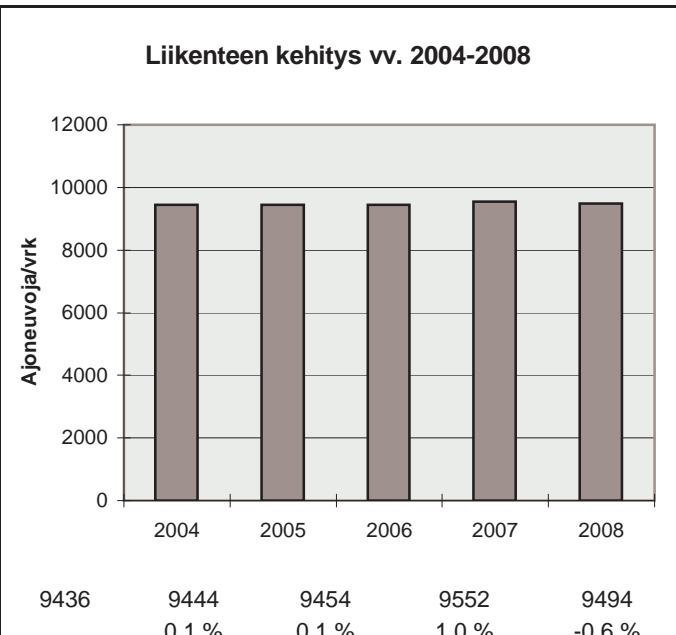

h	q	q/KVL	qras	qras/KVLras
1	1393	14,7 %	125	16,8 %
30	1254	13,2 %	93	12,5 %
100	1177	12,4 %	88	11,8 %
150	1143	12,0 %	85	11,4 %
300	1030	10,8 %	80	10,7 %
1000	778	8,2 %	70	9,4 %
5000	285	3,0 %	15	2,0 %

Vuoden 2008 liikennemäärät:

KVL	6868	KVLras	738	Tieosa =	13	Suunta1 =	Karjaa
KAVL	6776	KAVLras	921	Etäisyys =	2030	Suunta2 =	Kirkkonummi
KKVL	8367	KKVLras	741	Kaistoja =	2		

Liikenteen koostumus:

	Ha	Ha+pk	Ha+av	La	Kaip	Kapp	Katp	Kevyet	Raskaat
Arkiliikenne	84,2 %	1,6 %	0,5 %	0,8 %	3,0 %	3,0 %	6,8 %	86,4 %	13,6 %
Koko vuosi	86,8 %	1,8 %	0,6 %	0,7 %	2,3 %	2,4 %	5,3 %	89,3 %	10,7 %

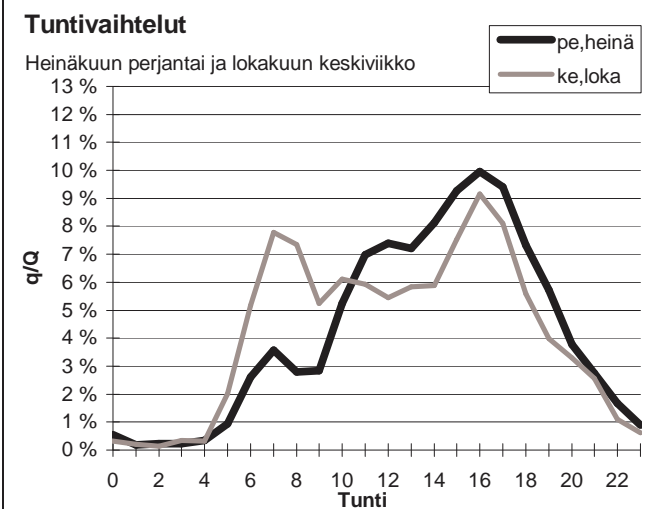
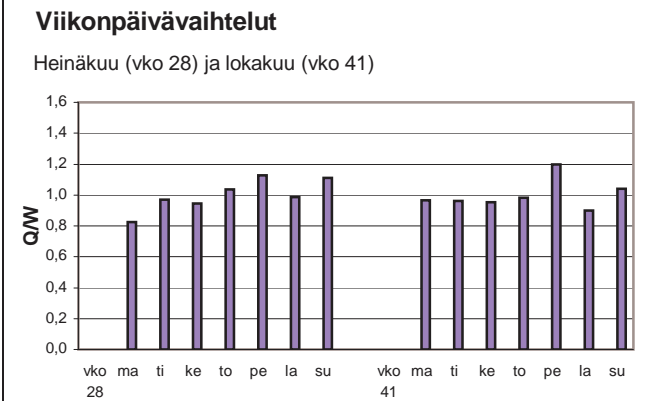
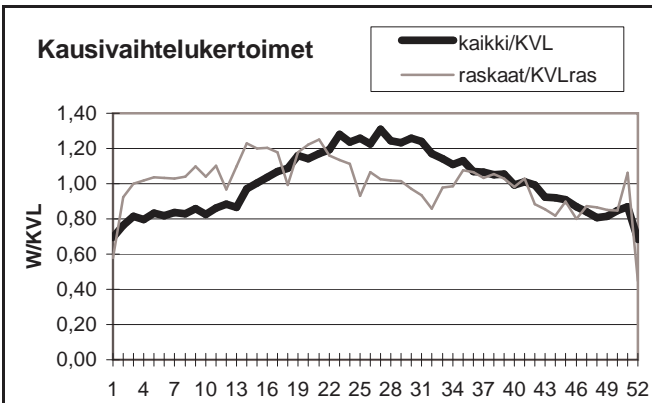

Yöliikenteen osuus (klo 22-07)

Heinäkuu	7,7 %	Lokakuu	10,2 %
----------	-------	---------	--------

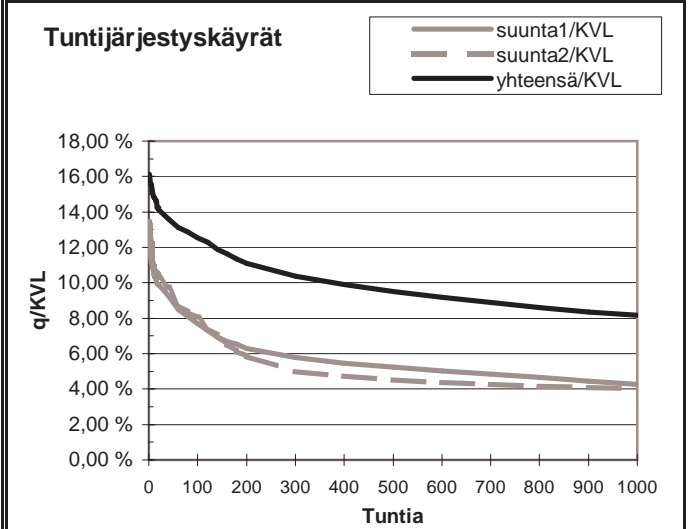
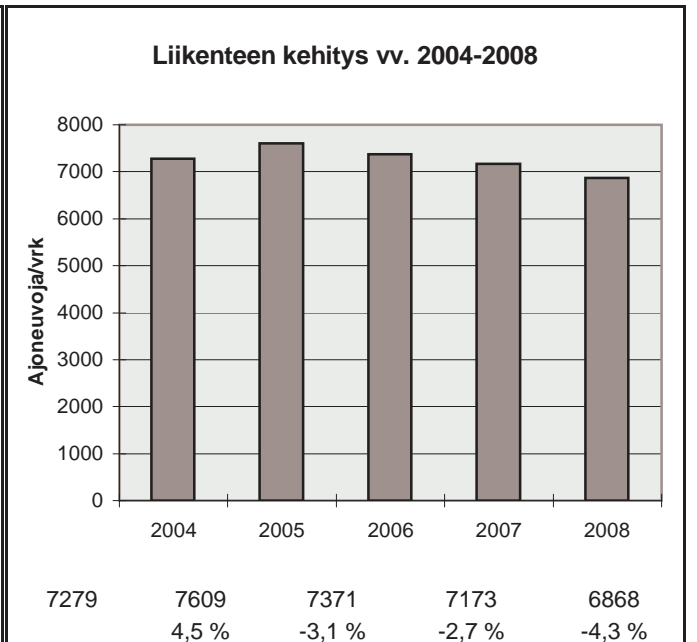

h	q	q/KVL	qras	qras/KVLras
1	1107	16,1 %	144	19,5 %
30	948	13,8 %	103	14,0 %
100	862	12,6 %	92	12,5 %
150	808	11,8 %	88	11,9 %
300	712	10,4 %	80	10,8 %
1000	560	8,2 %	64	8,7 %
5000	214	3,1 %	20	2,7 %

Vuoden 2008 liikennemäärät:

KVL	2276	KVLras	96	Tieosa =	12	Suunta1 =	Koskenkylä
KAVL	2452	KAVLras	124	Etäisyys =	4360	Suunta2 =	Porvoo
KKVL	2476	KKVLras	99	Kaistoja =	2		

Liikenteen koostumus:

	Ha	Ha+pk	Ha+av	La	Kaip	Kapp	Katp	Kevyet	Raskaat
Arkiliikenne	92,6 %	2,0 %	0,4 %	1,5 %	2,7 %	0,2 %	0,6 %	94,9 %	5,1 %
Koko vuosi	93,3 %	2,1 %	0,4 %	1,3 %	2,2 %	0,2 %	0,5 %	95,8 %	4,2 %

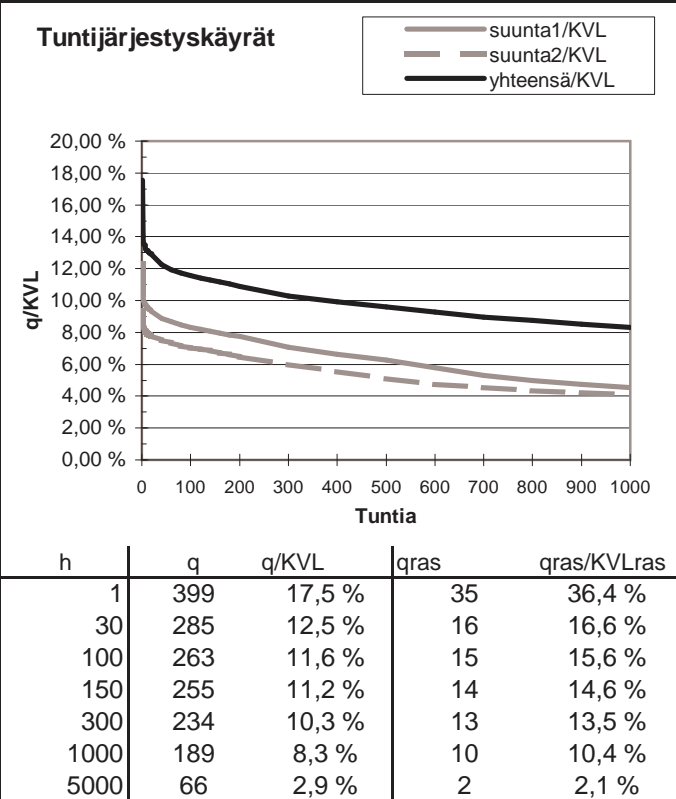
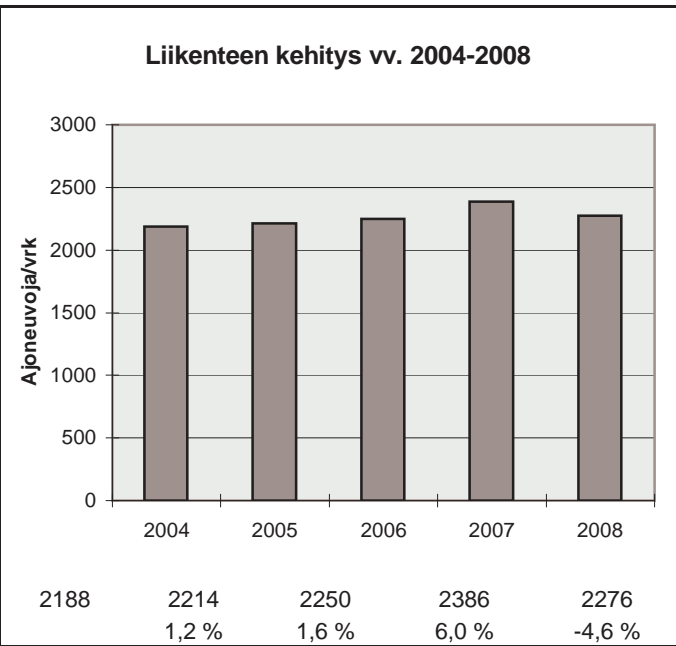
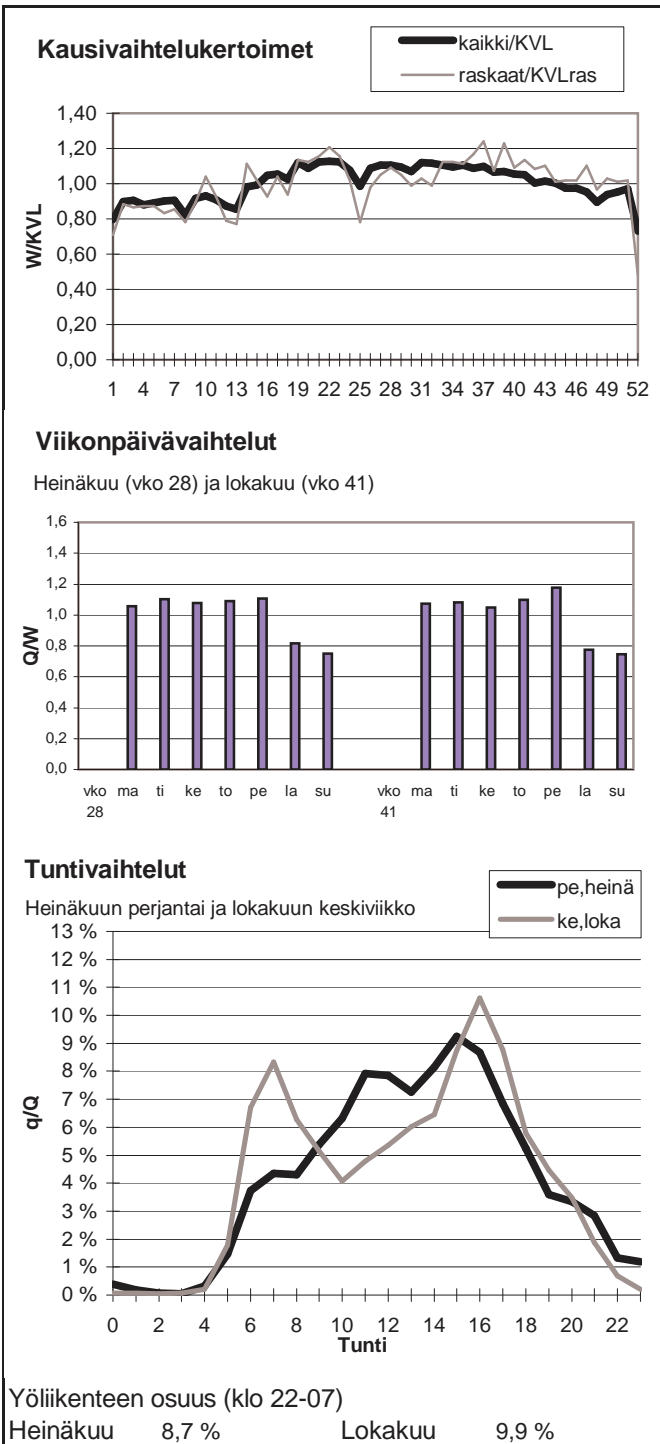

Vuoden 2008 liikennemäärät:

KVL	3566	KVLras	295	Tieosa =	9	Suunta1 =	Mäntsälä
KAVL	3924	KAVLras	409	Etäisyys =	4240	Suunta2 =	Helsinki
KKVL	3748	KKVLras	314	Kaistoja =	2		

Liikenteen koostumus:

	Ha	Ha+pk	Ha+av	La	Kaip	Kapp	Katp	Kevyet	Raskaat
Arkiliikenne	87,2 %	1,9 %	0,5 %	0,6 %	6,5 %	0,6 %	2,8 %	89,6 %	10,4 %
Koko vuosi	88,9 %	2,3 %	0,5 %	0,5 %	5,2 %	0,5 %	2,1 %	91,7 %	8,3 %

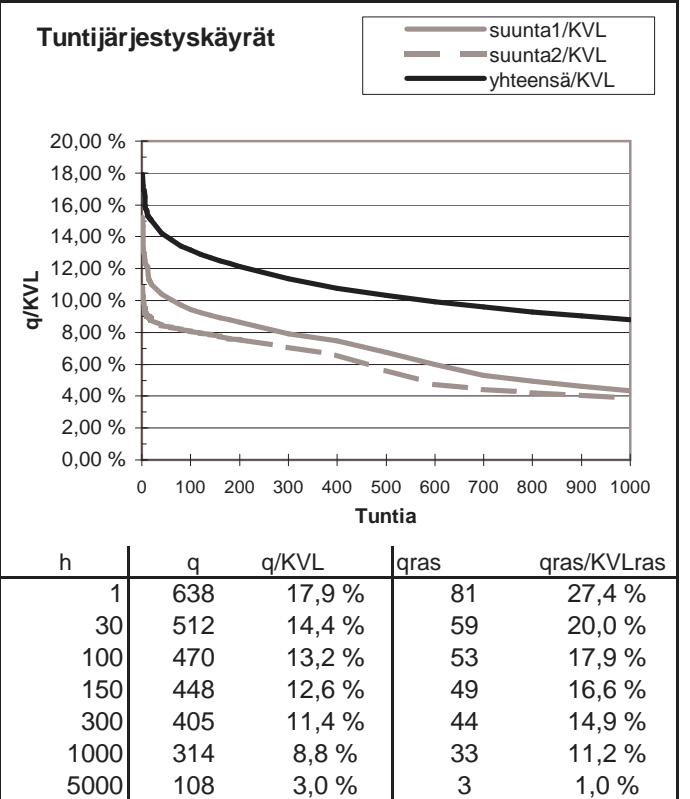
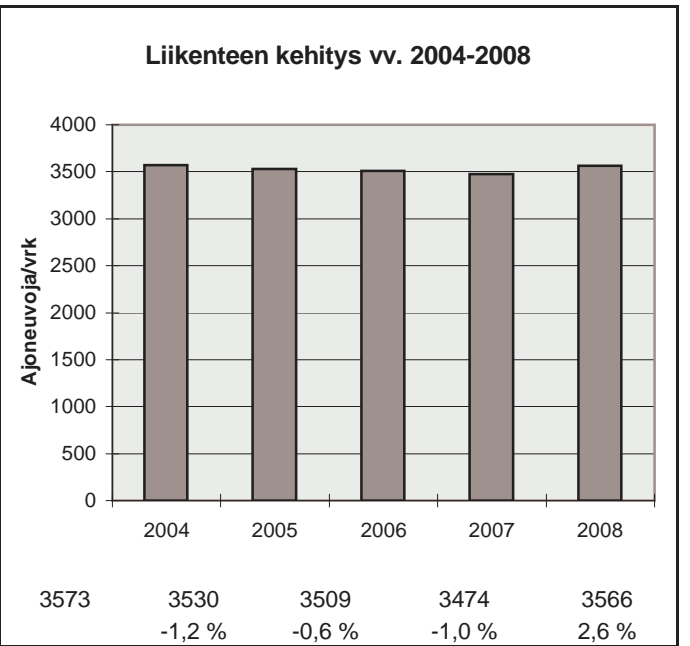
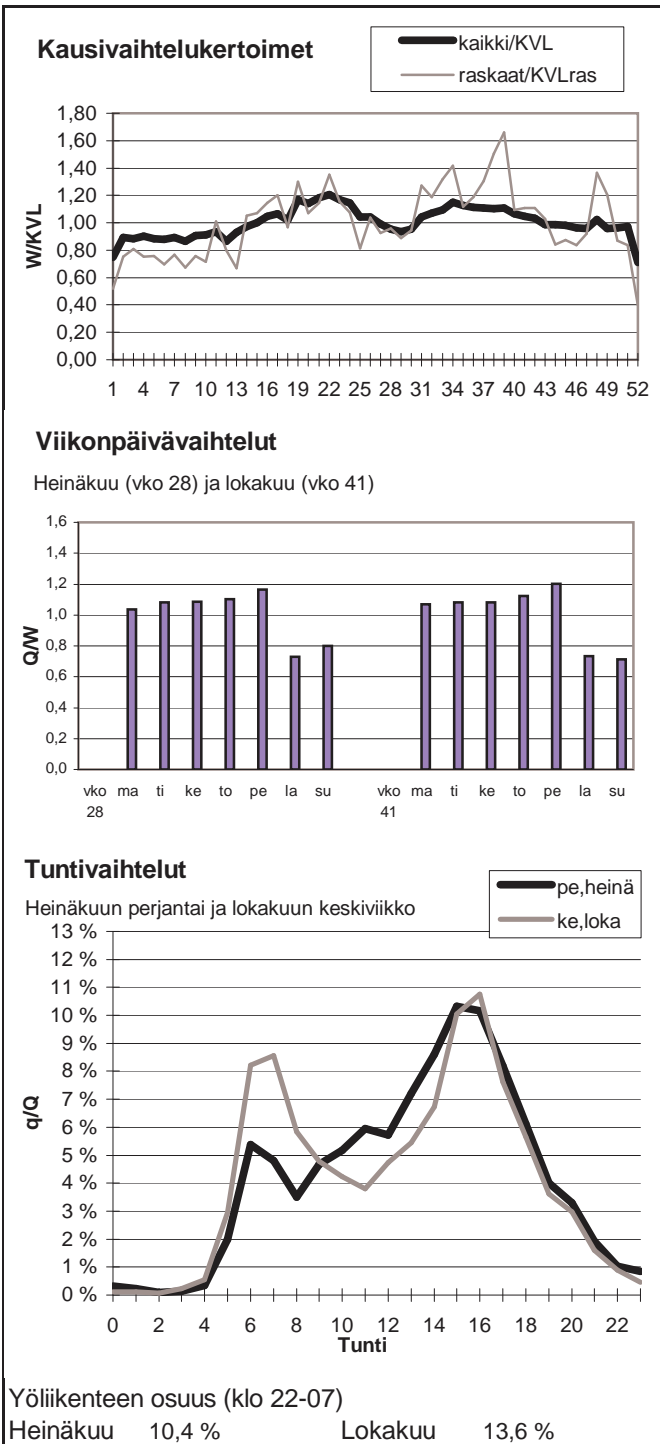

Vuoden 2008 liikennemäärät:

KVL	41954	KVLras	3413	Tieosa =	103	Suunta1 =	Hämeenlinna
KAVL	45807	KAVLras	4541	Etäisyys =	4180	Suunta2 =	Helsinki
KKVL	42138	KKVLras	3434	Kaistoja =	4		

Liikenteen koostumus:

	Ha	Ha+pk	Ha+av	La	Kaip	Kapp	Katp	Kevyet	Raskaat
Arkiliikenne	89,1 %	0,7 %	0,2 %	0,8 %	3,6 %	2,3 %	3,1 %	90,1 %	9,9 %
Koko vuosi	90,8 %	0,8 %	0,3 %	0,8 %	3,0 %	1,8 %	2,5 %	91,9 %	8,1 %

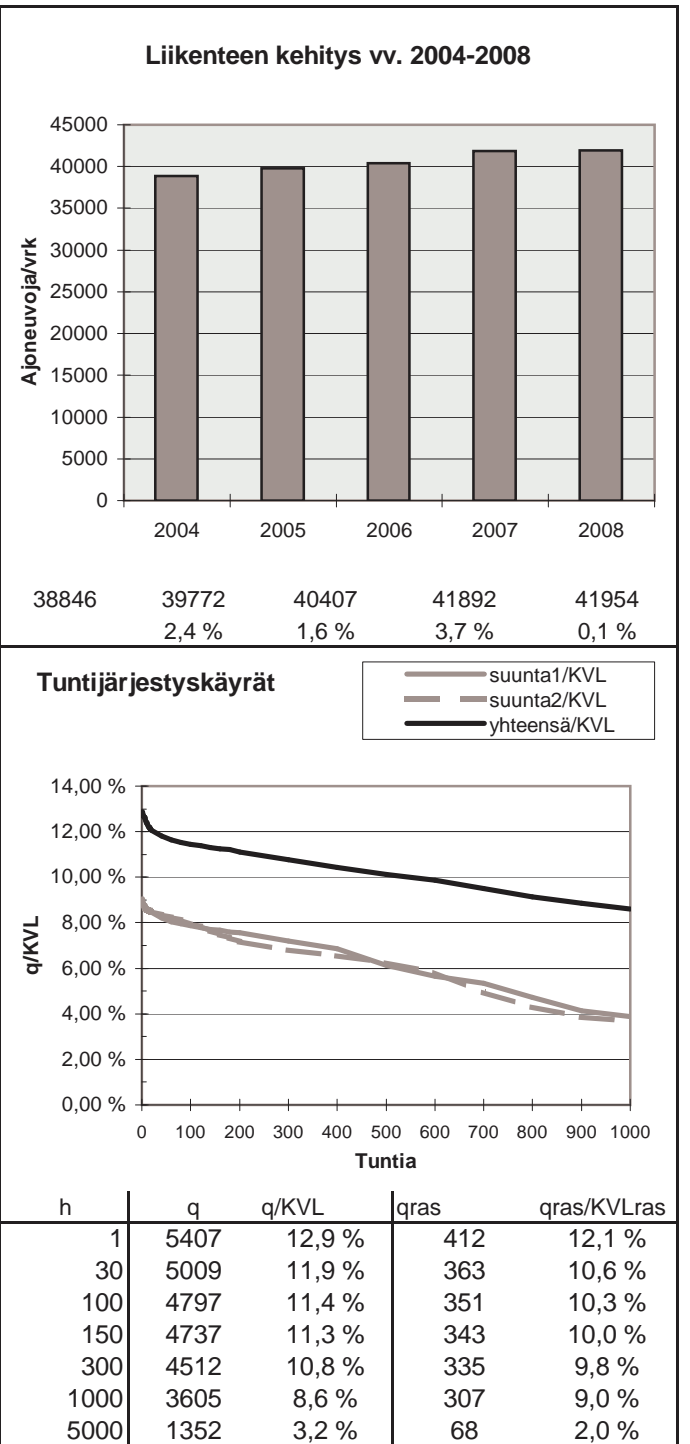
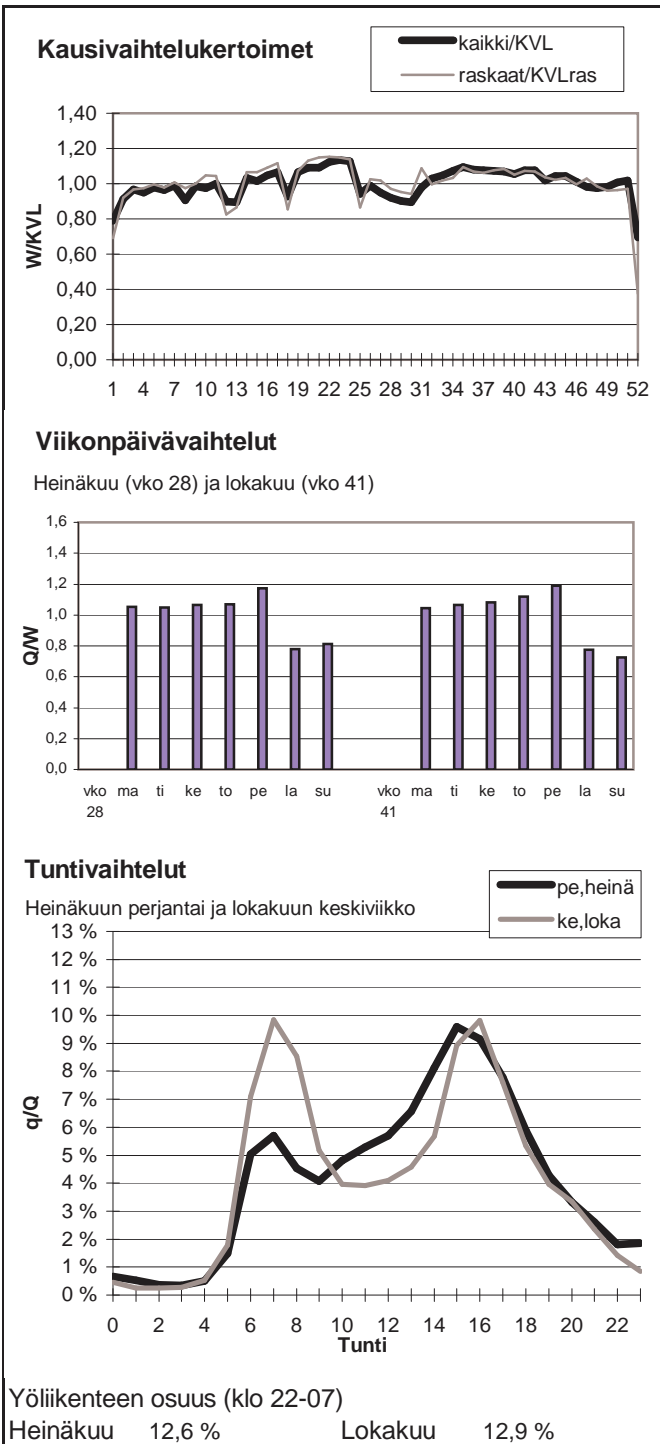

Vuoden 2008 liikennemäärät:

KVL	9890	KVLras	535	Tieosa =	4	Suunta1 =	Vihti
KAVL	10554	KAVLras	684	Etäisyys =	5000	Suunta2 =	Helsinki
KKVL	10641	KKVLras	537	Kaistoja =	2		

Liikenteen koostumus:

	Ha	Ha+pk	Ha+av	La	Kaip	Kapp	Katp	Kevyet	Raskaat
Arkiliikenne	91,9 %	1,4 %	0,3 %	1,7 %	3,2 %	0,7 %	0,9 %	93,5 %	6,5 %
Koko vuosi	92,8 %	1,5 %	0,3 %	1,6 %	2,6 %	0,5 %	0,7 %	94,6 %	5,4 %

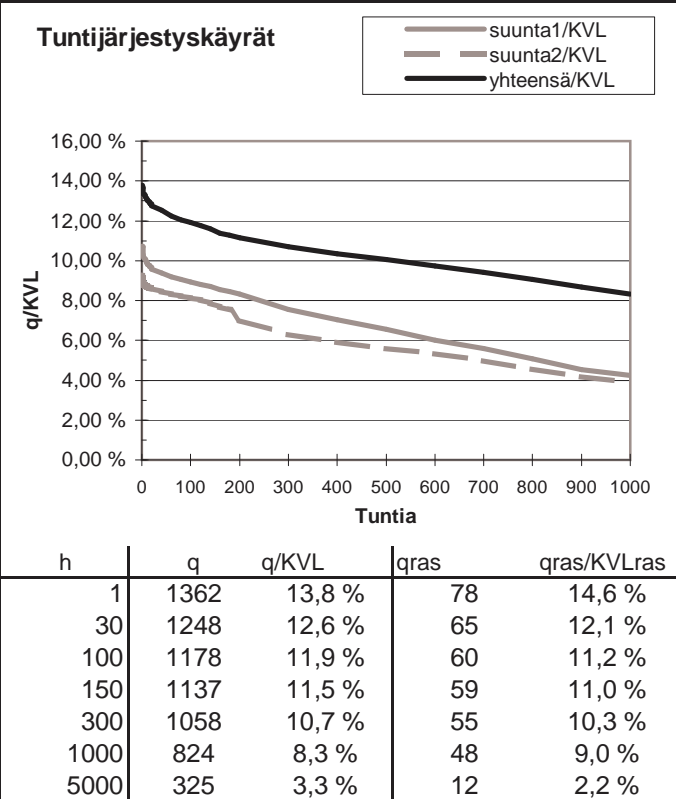
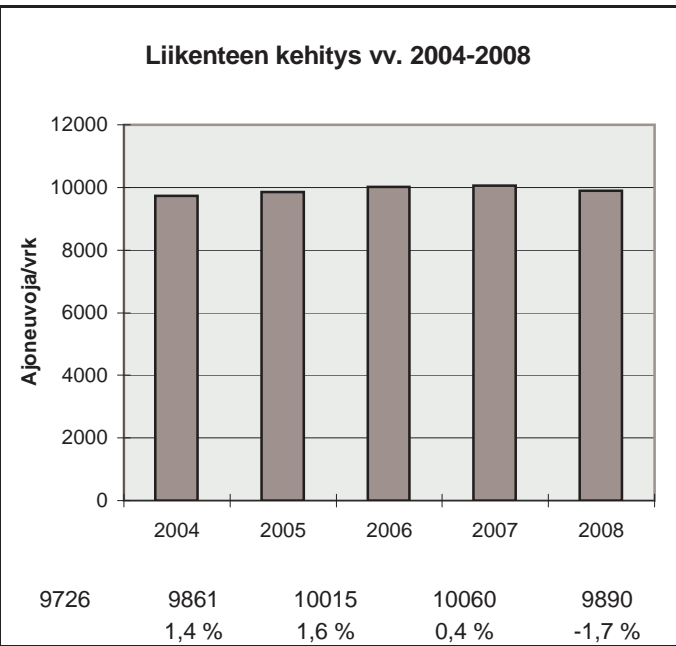
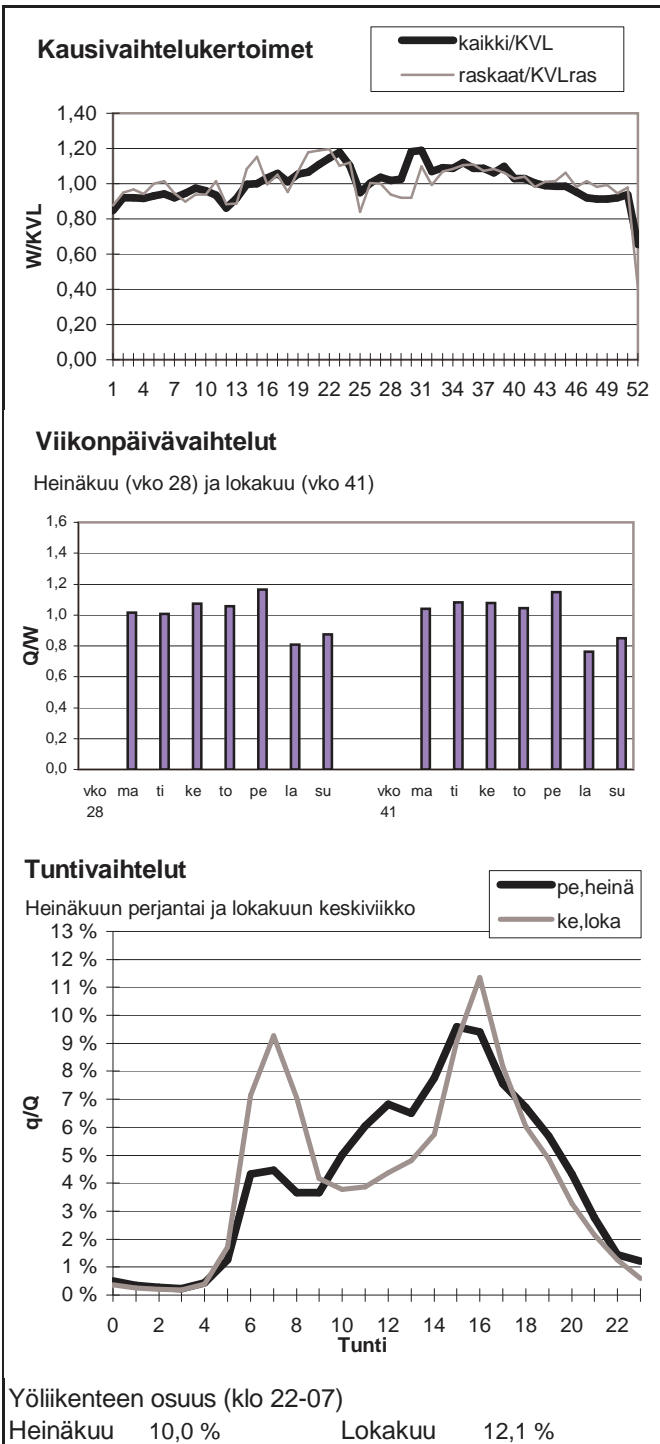

Vuoden 2008 liikennemäärät:

KVL	39351	KVLras	4170	Tieosa =	6	Suunta1 =	Turku
KAVL	42950	KAVLras	5584	Etäisyys =	2930	Suunta2 =	Helsinki
KKVL	41405	KKVLras	4148	Kaistoja =	4		

Liikenteen koostumus:

	Ha	Ha+pk	Ha+av	La	Kaip	Kapp	Katp	Kevyet	Raskaat
Arkiliikenne	85,4 %	1,3 %	0,3 %	0,9 %	6,3 %	2,4 %	3,5 %	87,0 %	13,0 %
Koko vuosi	87,7 %	1,4 %	0,3 %	0,9 %	4,9 %	2,0 %	2,8 %	89,4 %	10,6 %

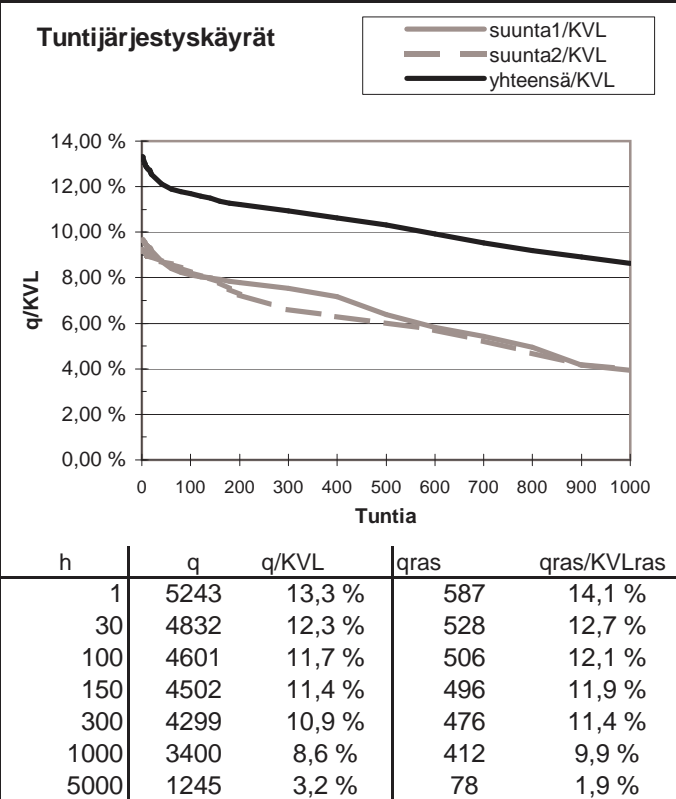
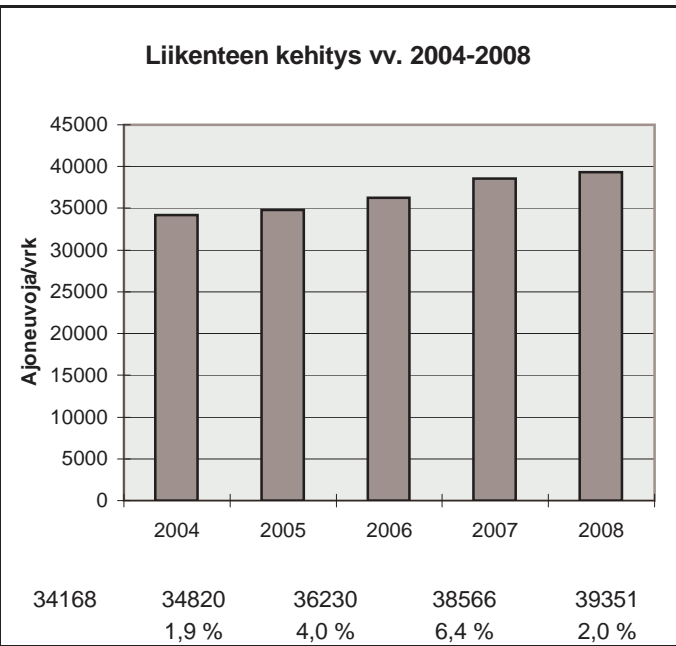
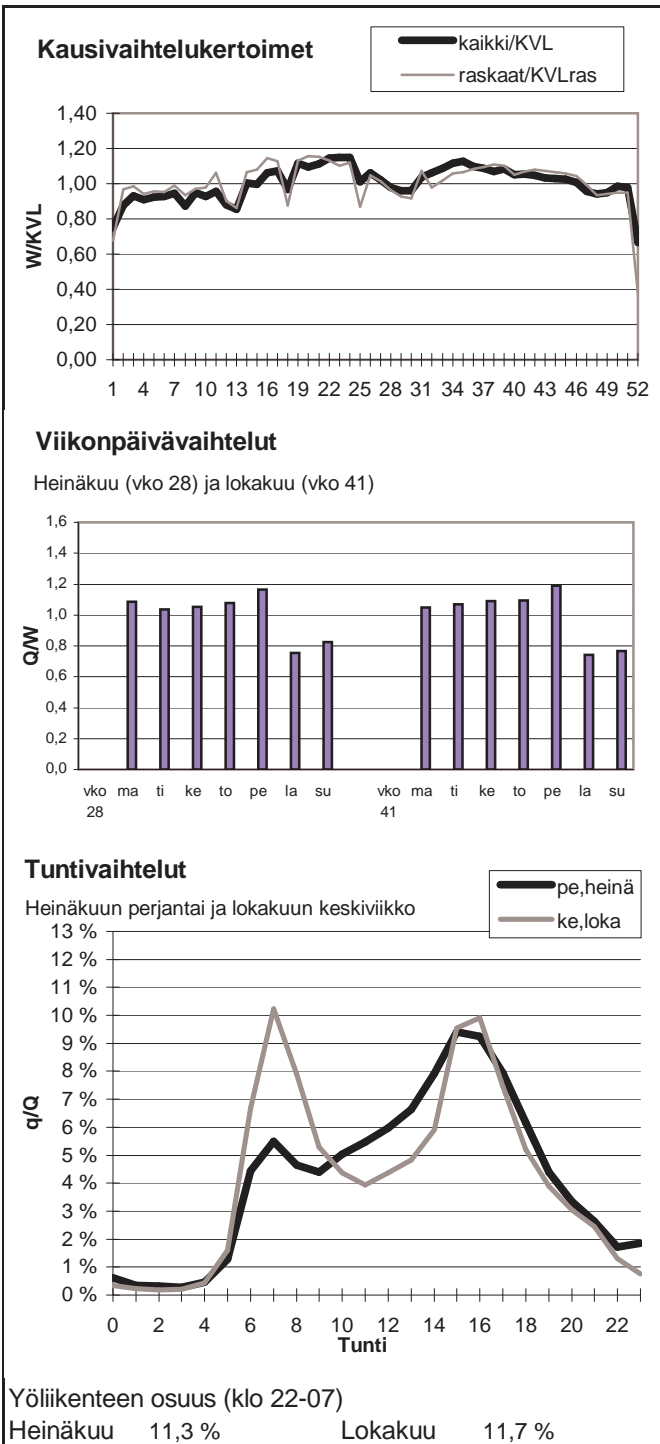

Vuoden 2008 liikennemäärät:

KVL	21820	KVLras	2264	Tieosa =	115	Suunta1 =	Lahti
KAVL	20086	KAVLras	2902	Etäisyys =	4391	Suunta2 =	Helsinki
KKVL	25898	KKVLras	2303	Kaistoja =	4		

Liikenteen koostumus:

	Ha	Ha+pk	Ha+av	La	Kaip	Kapp	Katp	Kevyet	Raskaat
Arkiliikenne	83,4 %	1,5 %	0,7 %	0,7 %	3,2 %	3,7 %	6,8 %	85,6 %	14,4 %
Koko vuosi	87,2 %	1,7 %	0,7 %	0,7 %	2,5 %	2,5 %	4,6 %	89,6 %	10,4 %

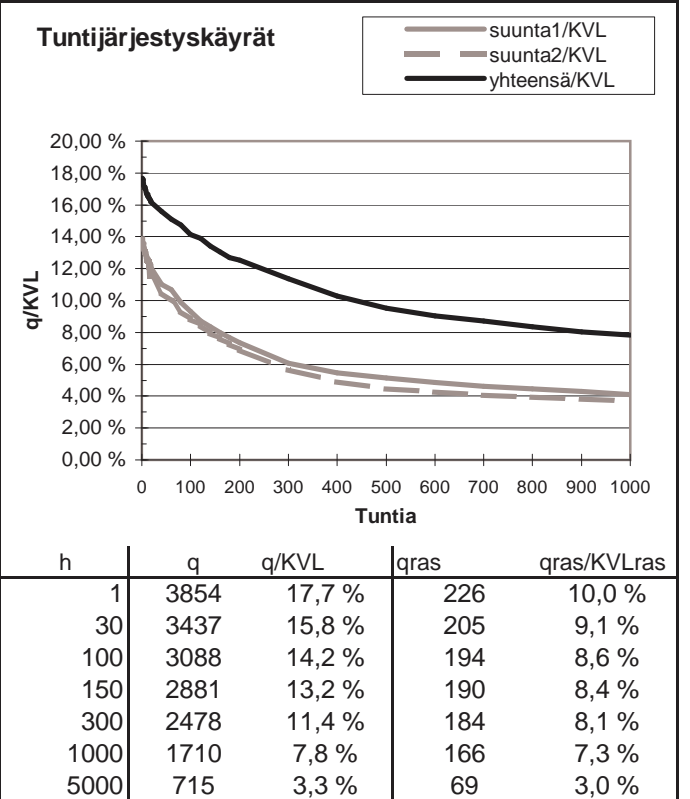
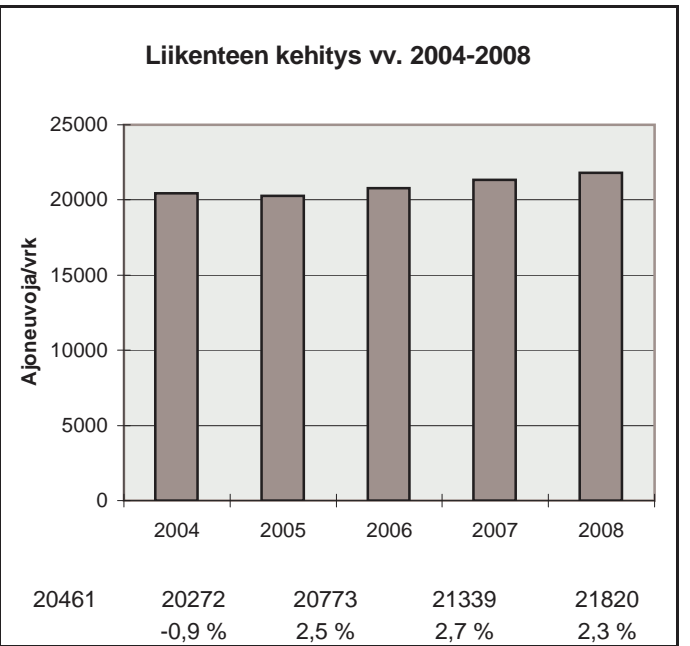
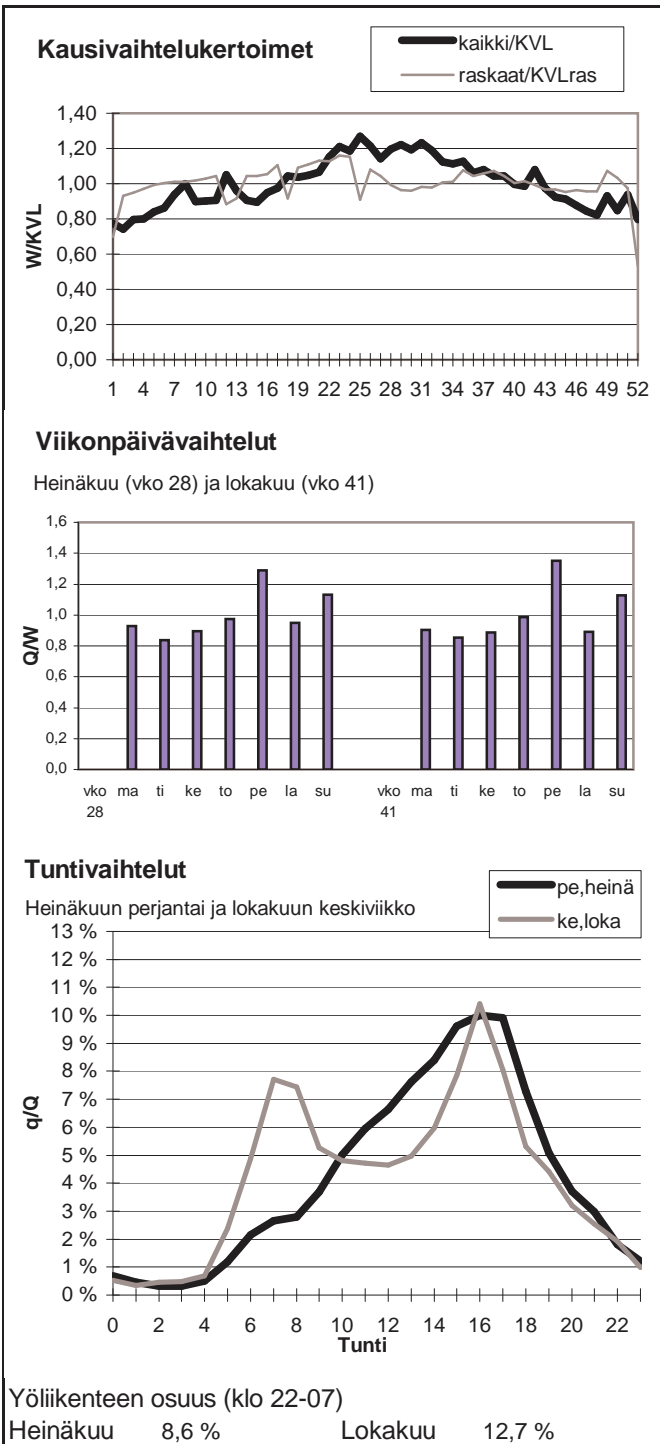

Vuoden 2008 liikennemäärät:

KVL	15781	KVLras	606	Tieosa =	7	Suunta1 =	Hanko
KAVL	17142	KAVLras	802	Etäisyys =	3950	Suunta2 =	Helsinki
KKVL	16814	KKVLras	606	Kaistoja =	2		

Liikenteen koostumus:

	Ha	Ha+pk	Ha+av	La	Kaip	Kapp	Katp	Kevyet	Raskaat
Arkiliikenne	94,4 %	0,7 %	0,2 %	0,6 %	1,8 %	0,7 %	1,6 %	95,3 %	4,7 %
Koko vuosi	95,1 %	0,8 %	0,2 %	0,6 %	1,5 %	0,5 %	1,3 %	96,2 %	3,8 %

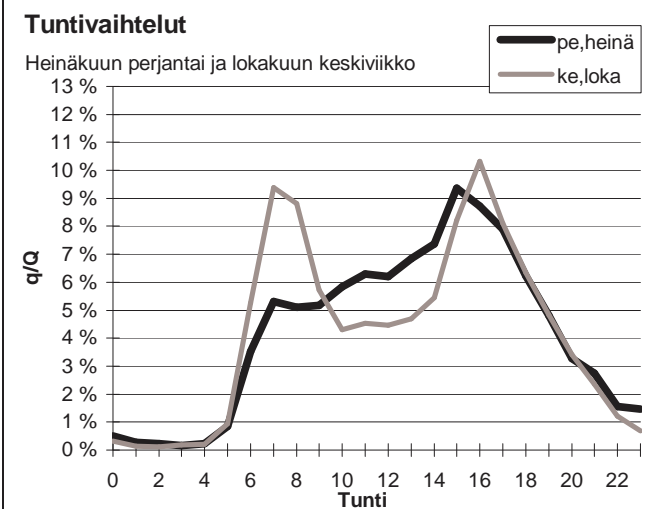
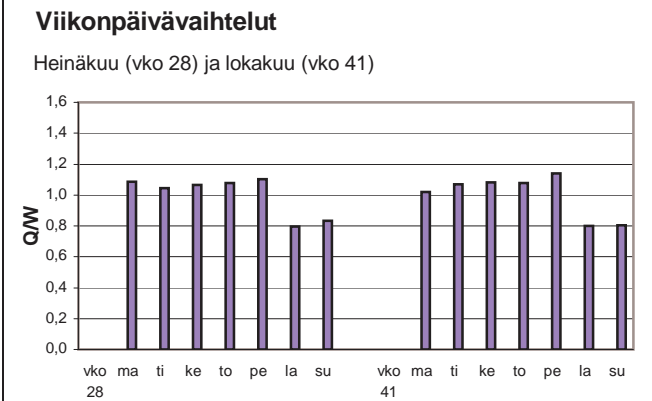
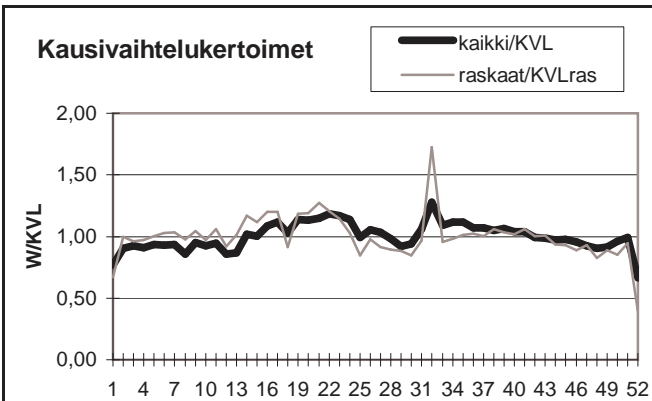

Yöliikenteen osuus (klo 22-07)

Heinäkuu	8,8 %	Lokakuu	9,0 %
----------	-------	---------	-------

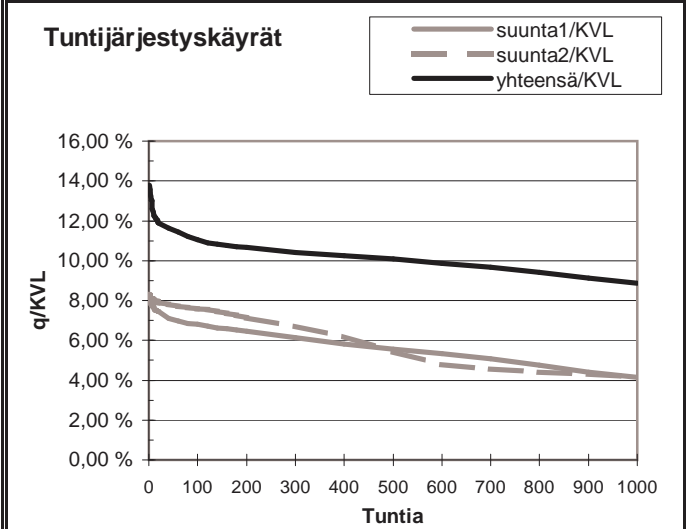
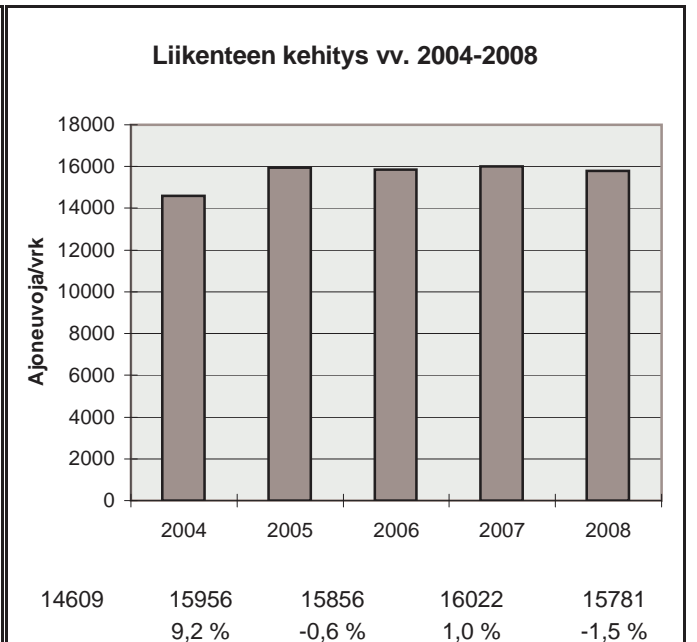

h	q	q/KVL	qras	qras/KVLras
1	2175	13,8 %	140	23,1 %
30	1859	11,8 %	106	17,5 %
100	1746	11,1 %	87	14,4 %
150	1705	10,8 %	83	13,7 %
300	1645	10,4 %	75	12,4 %
1000	1400	8,9 %	61	10,1 %
5000	516	3,3 %	11	1,8 %

Vuoden 2008 liikennemäärät:

KVL	56380	KVLras	3220	Tieosa =	4	Suunta1 =	Turku
KAVL	63445	KAVLras	4126	Etäisyys =	1200	Suunta2 =	Helsinki
KKVL	53781	KKVLras	3203	Kaistoja =	5		

Liikenteen koostumus:

	Ha	Ha+pk	Ha+av	La	Kaip	Kapp	Katp	Kevyet	Raskaat
Arkiliikenne	92,8 %	0,6 %	0,1 %	1,0 %	3,4 %	0,9 %	1,3 %	93,5 %	6,5 %
Koko vuosi	93,5 %	0,7 %	0,1 %	1,0 %	2,9 %	0,8 %	1,1 %	94,3 %	5,7 %

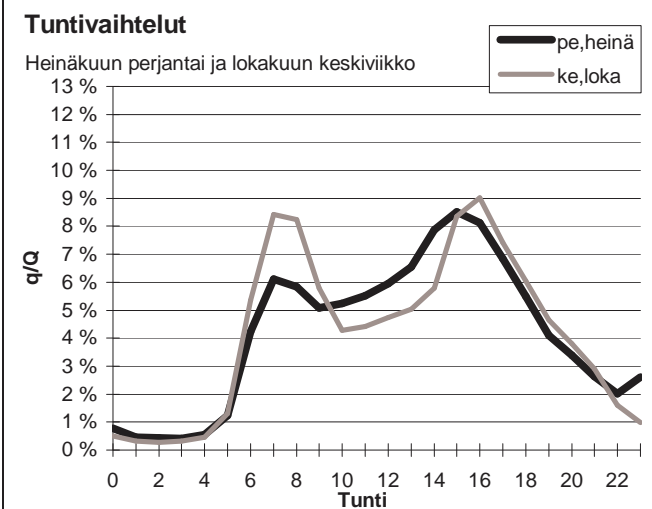
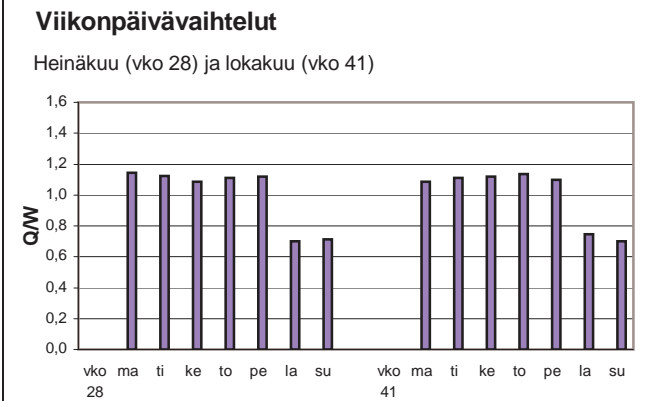
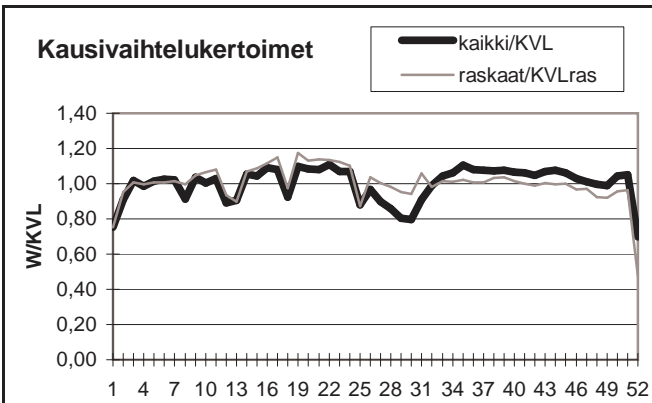

Yöliikenteen osuus (klo 22-07)

Heinäkuu	12,7 %	Lokakuu	11,1 %
----------	--------	---------	--------

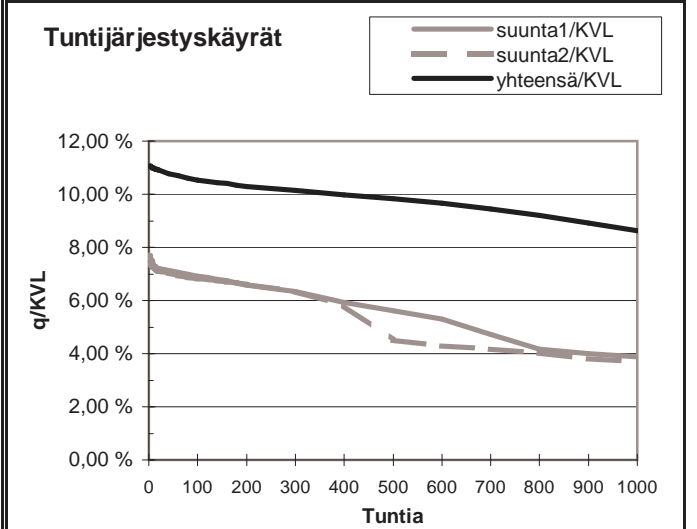
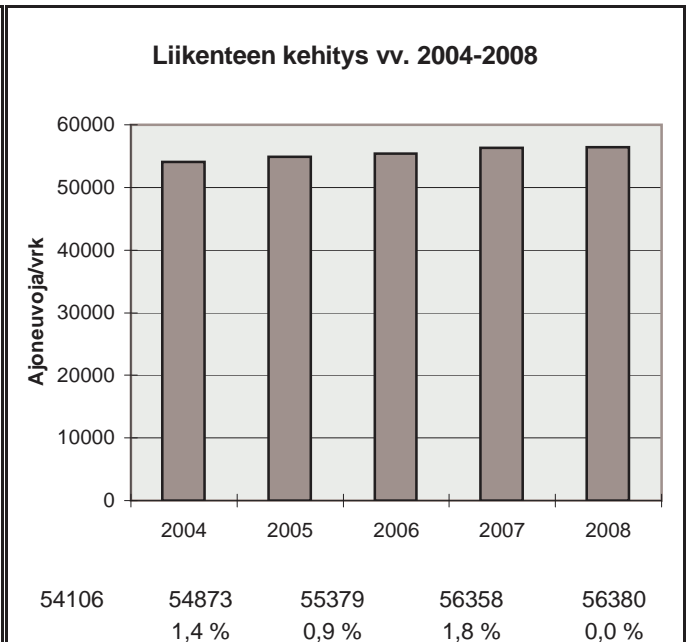

h	q	q/KVL	qras	qras/KVLras
1	6239	11,1 %	431	13,4 %
30	6103	10,8 %	382	11,9 %
100	5938	10,5 %	354	11,0 %
150	5873	10,4 %	346	10,7 %
300	5713	10,1 %	330	10,2 %
1000	4858	8,6 %	286	8,9 %
5000	1880	3,3 %	78	2,4 %

Vuoden 2008 liikennemäärät:

KVL	73802	KVLras	4609	Tieosa =	5	Suunta1 =	Espoo
KAVL	85401	KAVLras	6240	Etäisyys =	1000	Suunta2 =	Helsinki
KKVL	69201	KKVLras	4627	Kaistoja =	7		

Liikenteen koostumus:

	Ha	Ha+pk	Ha+av	La	Kaip	Kapp	Katp	Kevyet	Raskaat
Arkiliikenne	91,9 %	0,7 %	0,2 %	0,3 %	3,7 %	1,9 %	1,4 %	92,7 %	7,3 %
Koko vuosi	92,9 %	0,7 %	0,1 %	0,3 %	3,1 %	1,6 %	1,2 %	93,8 %	6,2 %

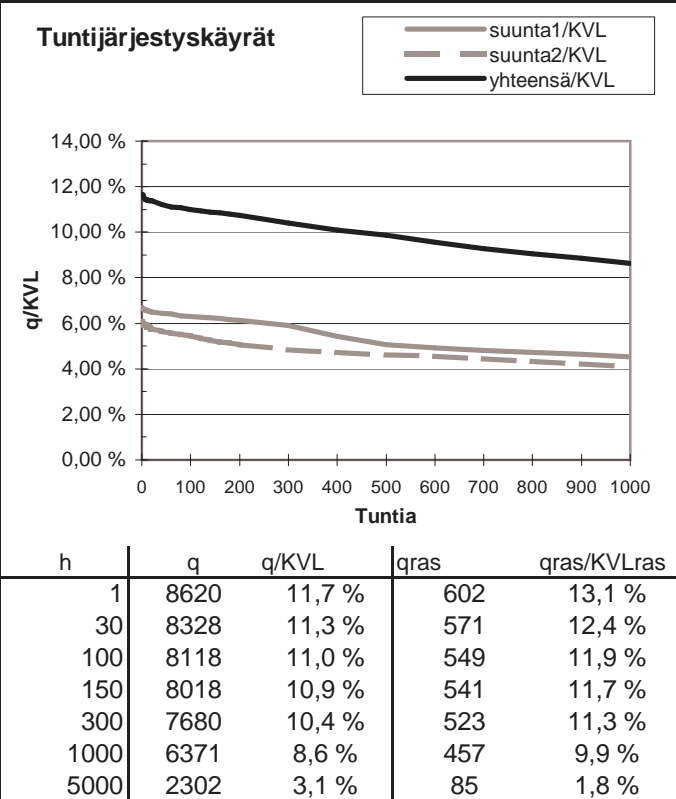
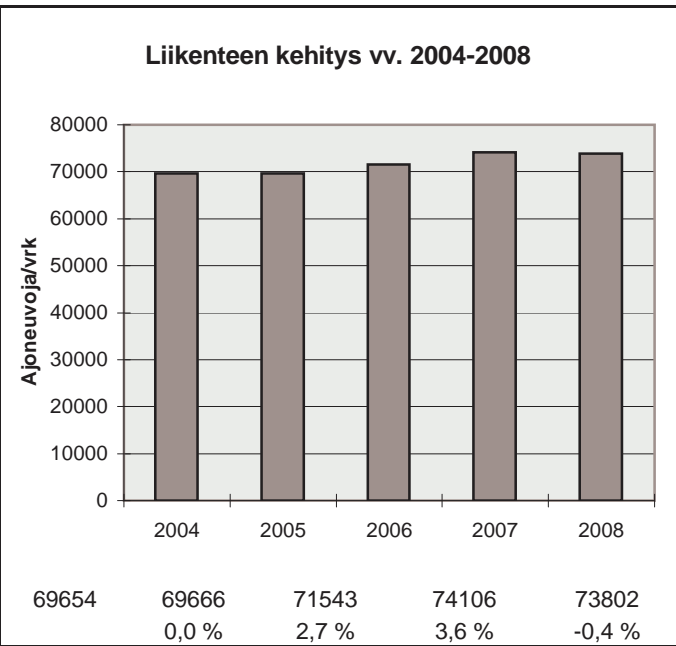
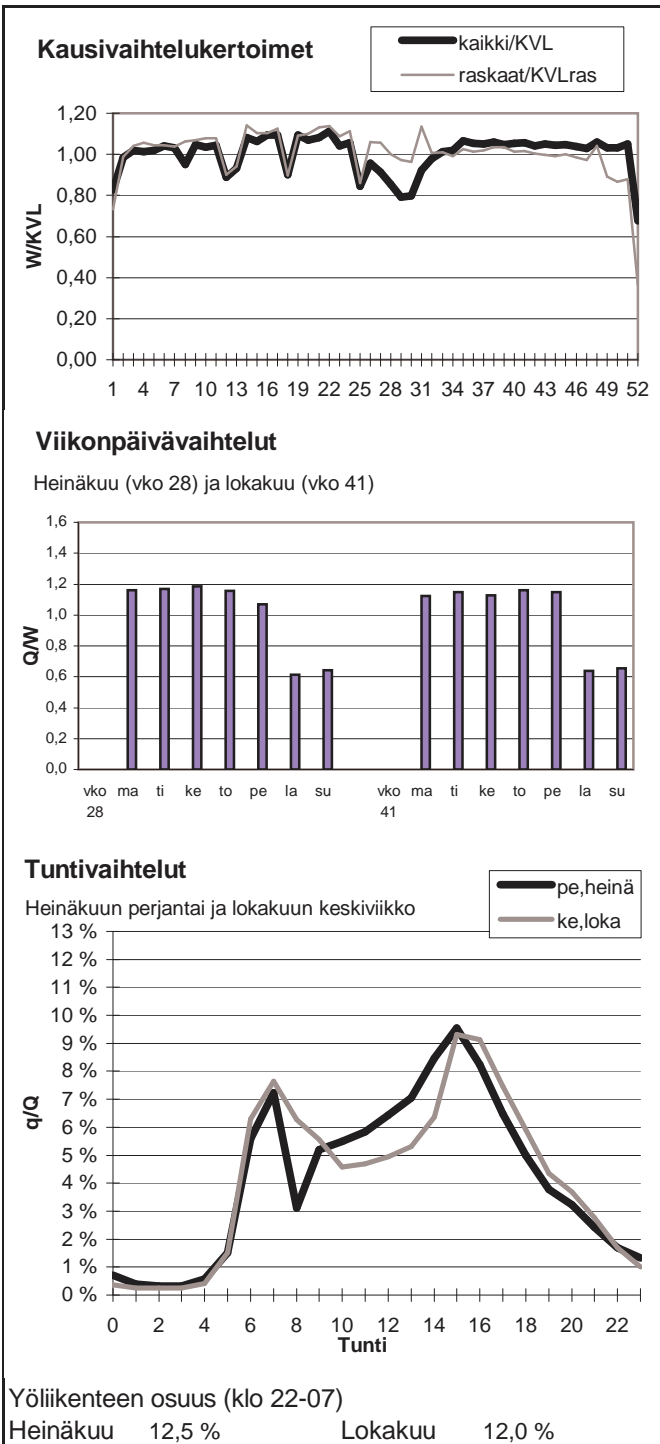

Vuoden 2008 liikennemäärät:

KVL	89080	KVLras	4605	Tieosa =	6	Suunta1 =	Espoo
KAVL	102200	KAVLras	6145	Etäisyys =	700	Suunta2 =	Helsinki
KKVL	82226	KKVLras	4715	Kaistoja =	6		

Liikenteen koostumus:

	Ha	Ha+pk	Ha+av	La	Kaip	Kapp	Katp	Kevyet	Raskaat
Arkiliikenne	93,1 %	0,7 %	0,2 %	0,4 %	3,1 %	1,3 %	1,2 %	94,0 %	6,0 %
Koko vuosi	93,9 %	0,8 %	0,2 %	0,4 %	2,7 %	1,1 %	1,0 %	94,8 %	5,2 %

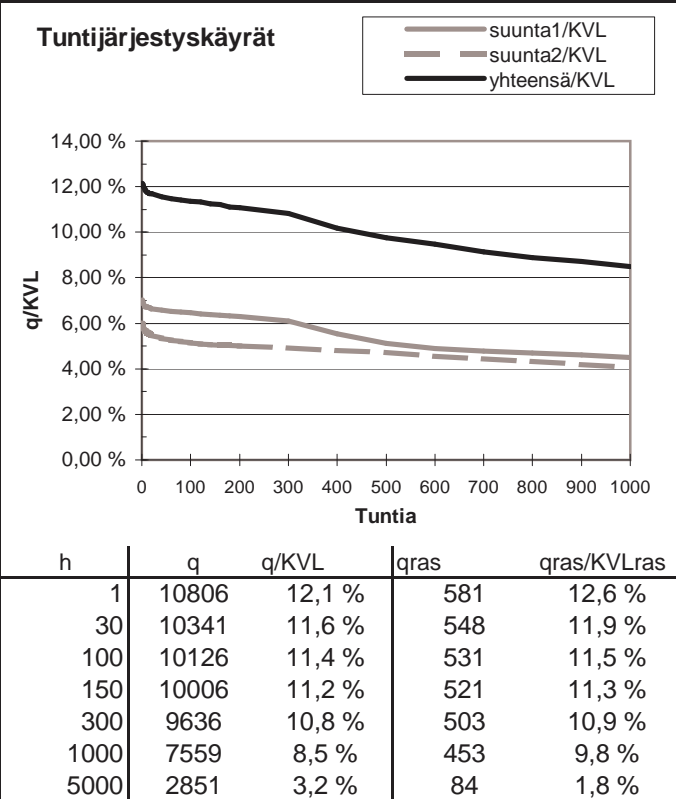
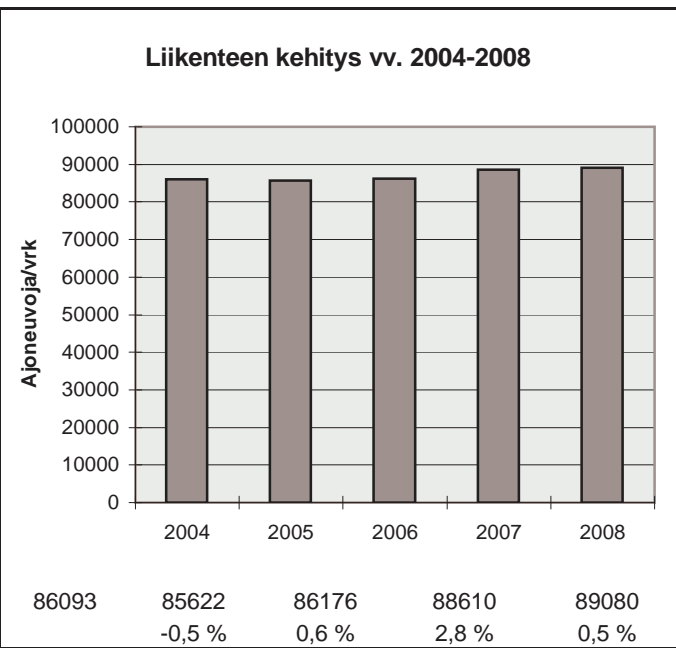
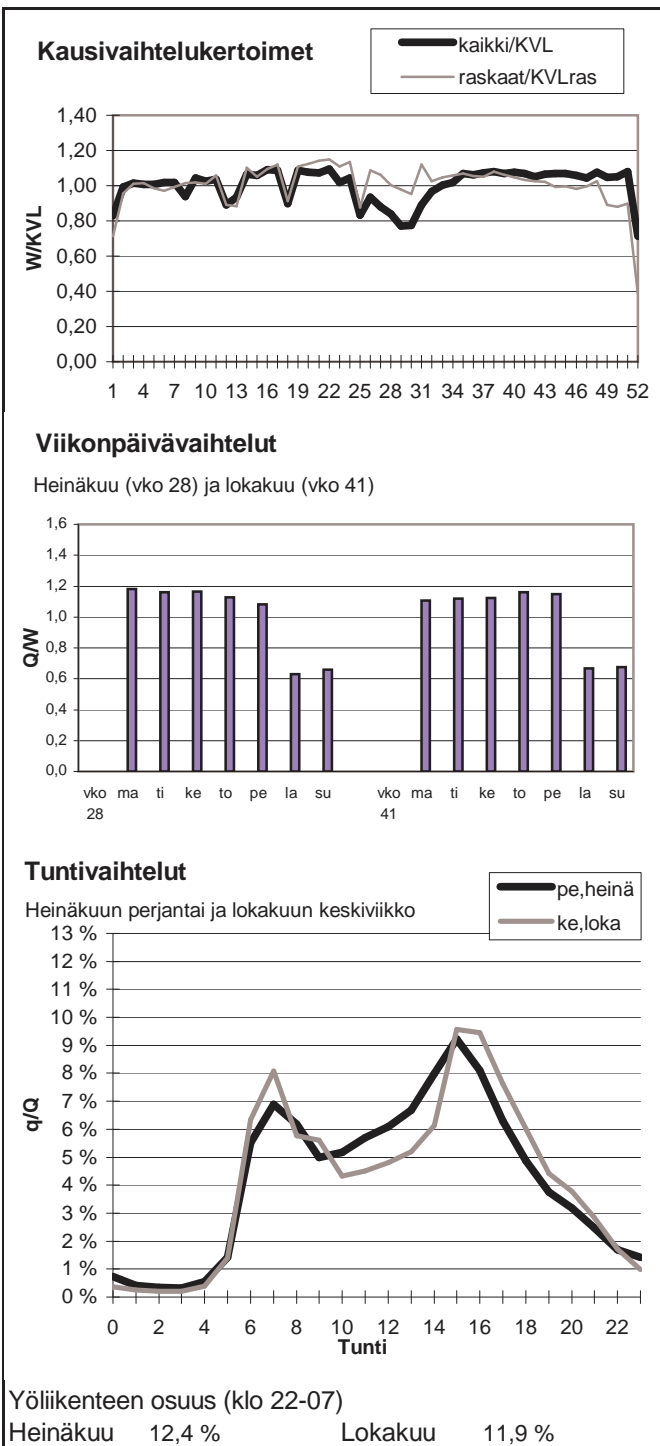

Vuoden 2008 liikennemäärät:

KVL	88025	KVLras	4370
KAVL	101299	KAVLras	5878
KKVL	82574	KKVLras	4474

Tieosa =	6	Suunta1 =	Vantaa
Etäisyys =	2600	Suunta2 =	Espoo
Kaistoja =	8		

Liikenteen koostumus:

	Ha	Ha+pk	Ha+av	La	Kaip	Kapp	Katp	Kevyet	Raskaat
Arkiliikenne	93,4 %	0,6 %	0,2 %	0,4 %	3,1 %	1,3 %	1,1 %	94,2 %	5,8 %
Koko vuosi	94,2 %	0,7 %	0,1 %	0,3 %	2,6 %	1,1 %	0,9 %	95,0 %	5,0 %

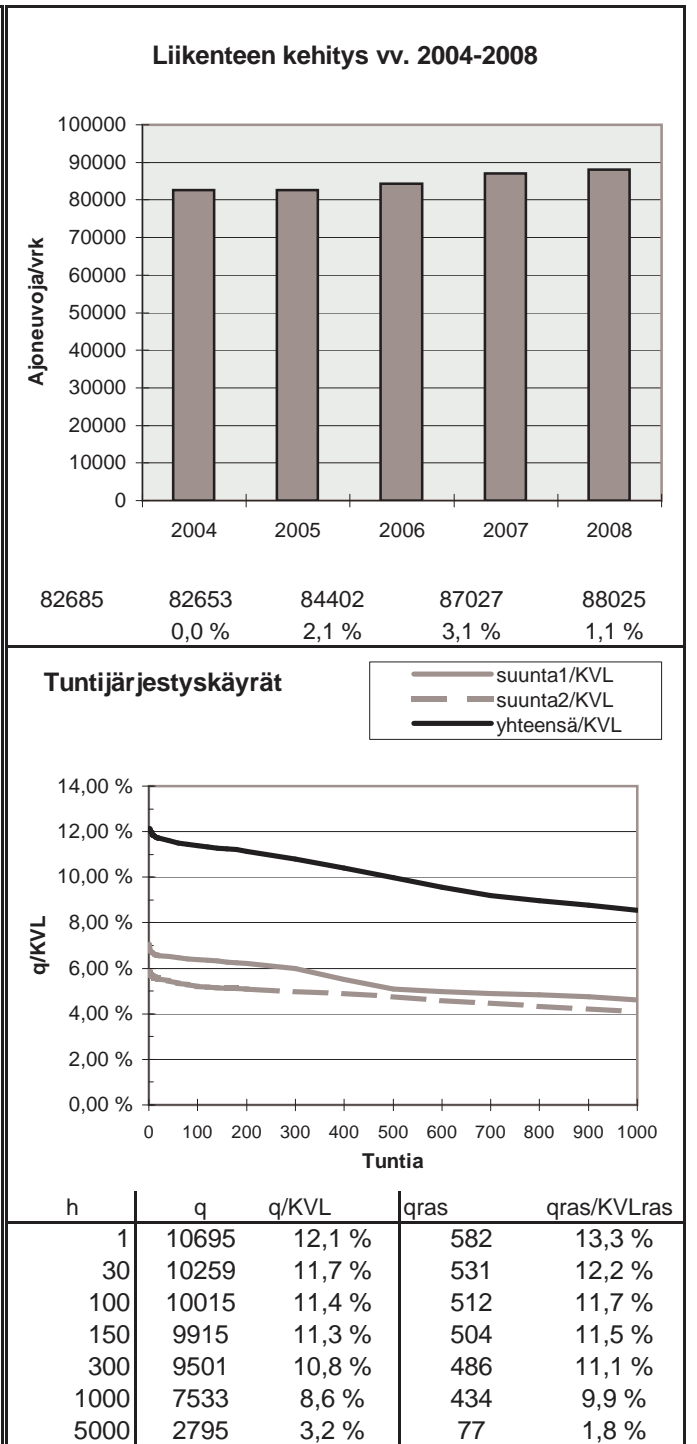
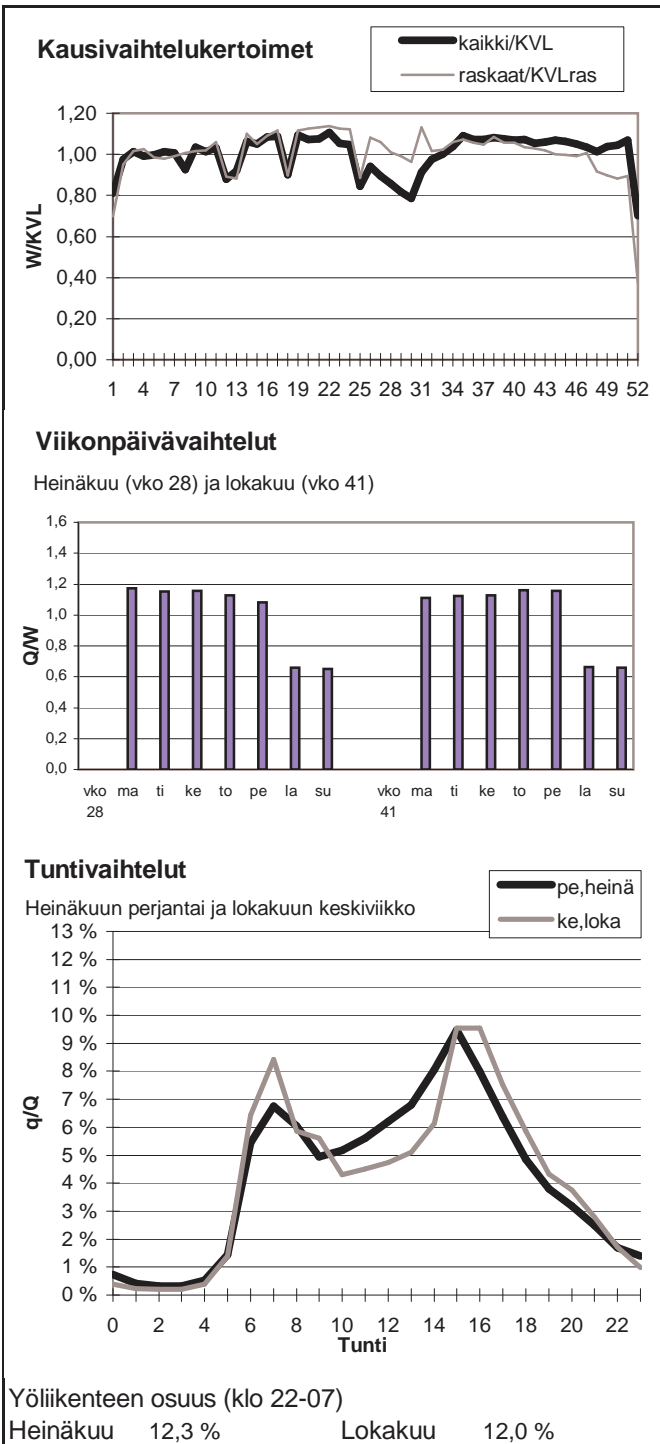

Vuoden 2008 liikennemäärät:

KVL	57585	KVLras	3841	Tieosa =	7	Suunta1 =	Espoo
KAVL	63979	KAVLras	5101	Etäisyys =	4000	Suunta2 =	Itäkeskus
KKVL	55396	KKVLras	3825	Kaistoja =	4		

Liikenteen koostumus:

	Ha	Ha+pk	Ha+av	La	Kaip	Kapp	Katp	Kevyet	Raskaat
Arkiliikenne	90,6 %	1,1 %	0,3 %	0,8 %	3,8 %	1,6 %	1,8 %	92,0 %	8,0 %
Koko vuosi	92,0 %	1,1 %	0,2 %	0,7 %	3,1 %	1,3 %	1,5 %	93,3 %	6,7 %

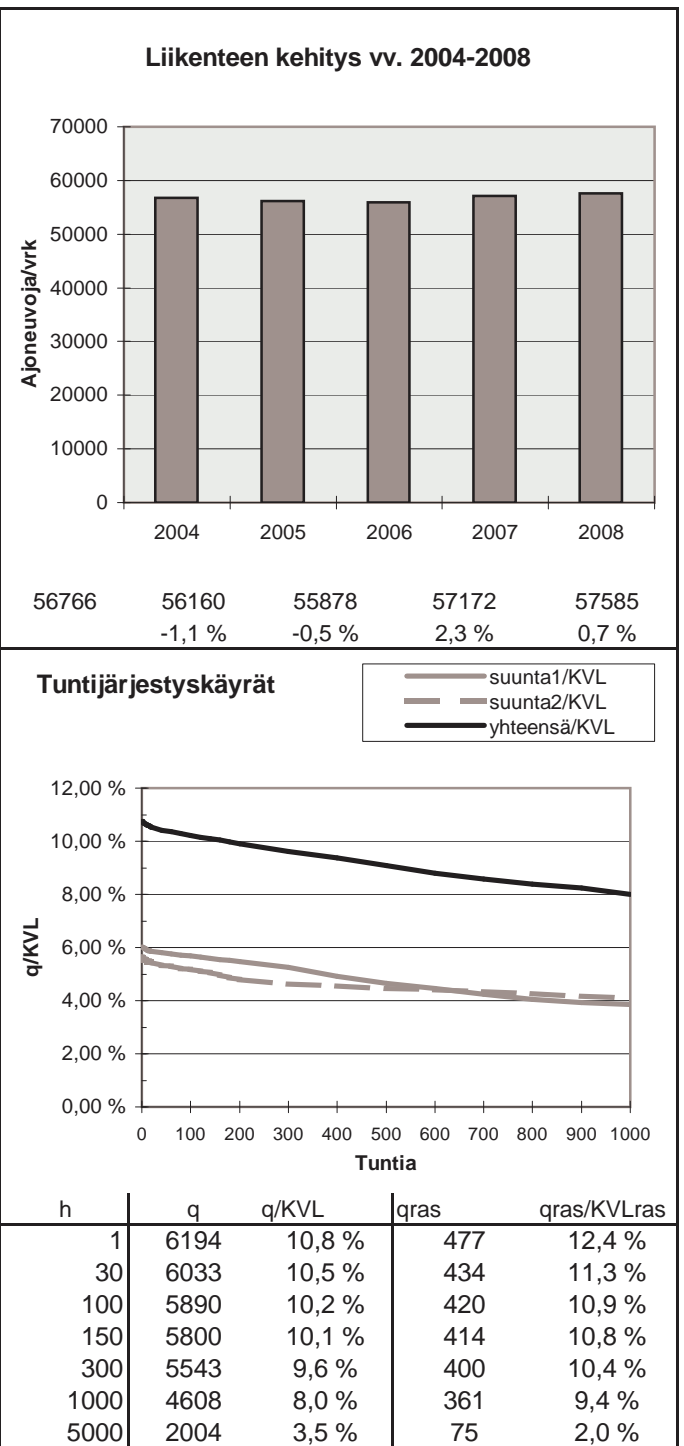
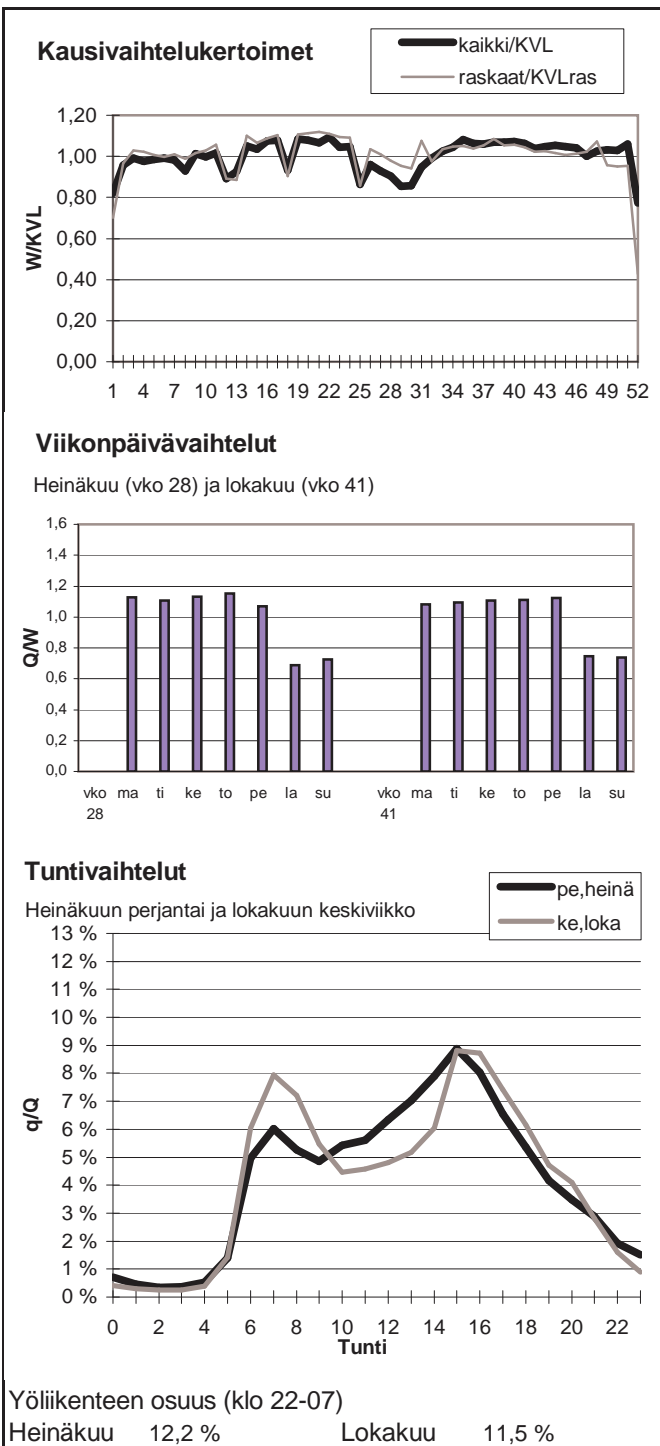

Vuoden 2008 liikennemäärät:

KVL	67817	KVLras	6810	Tieosa =	6	Suunta1 =	Vantaa
KAVL	76480	KAVLras	9182	Etäisyys =	6748	Suunta2 =	Espoo
KKVL	66222	KKVLras	6653	Kaistoja =	9		

Liikenteen koostumus:

	Ha	Ha+pk	Ha+av	La	Kaip	Kapp	Katp	Kevyet	Raskaat
Arkiliikenne	87,0 %	0,8 %	0,2 %	0,7 %	6,2 %	2,5 %	2,6 %	88,0 %	12,0 %
Koko vuosi	88,9 %	0,9 %	0,2 %	0,7 %	5,1 %	2,1 %	2,1 %	90,0 %	10,0 %

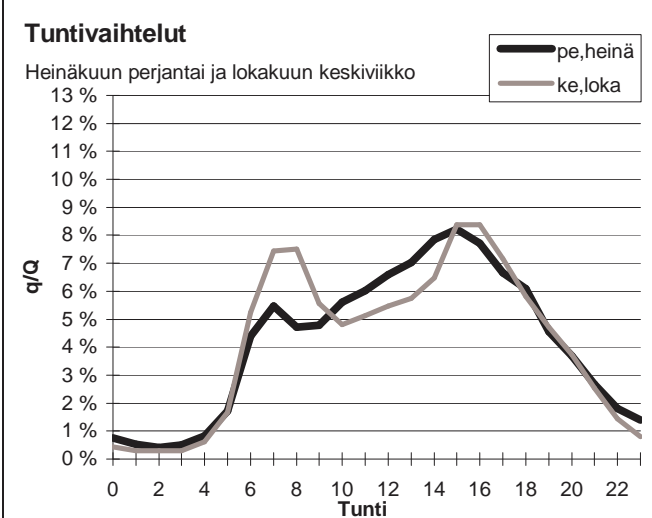
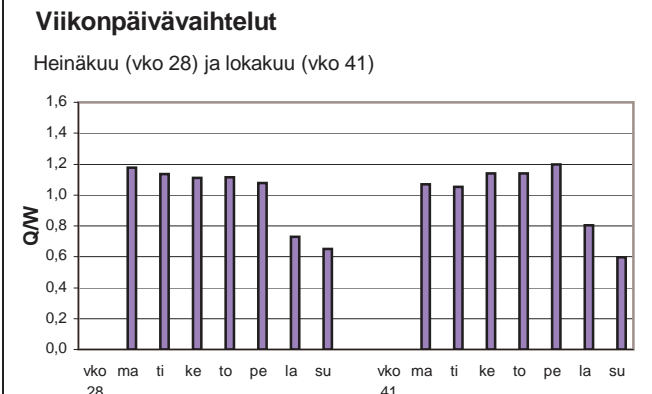
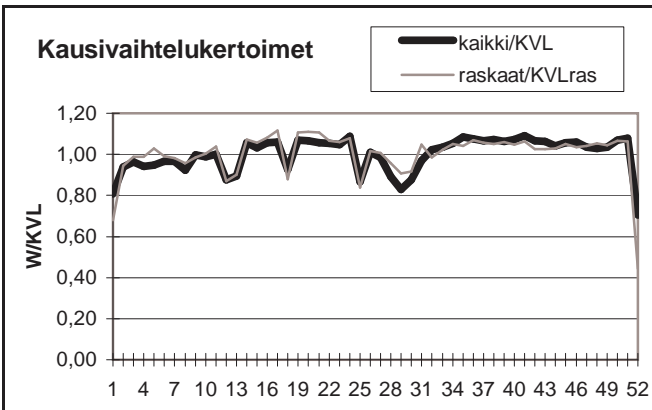

Yöliikenteen osuus (klo 22-07)

Heinäkuu	12,3 %	Lokakuu	11,1 %
----------	--------	---------	--------

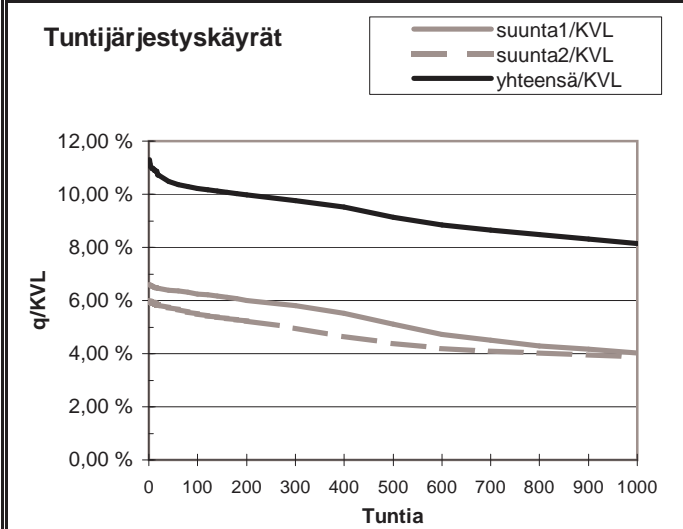
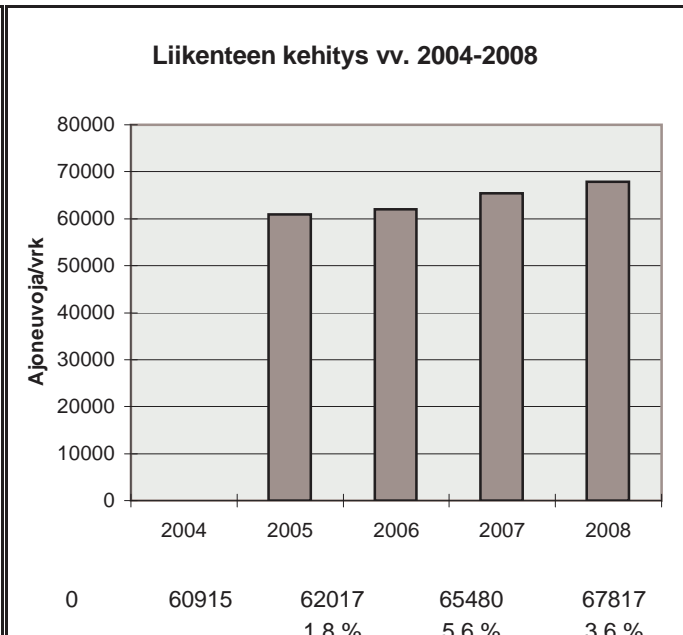

h	q	q/KVL	qras	qras/KVLras
1	7658	11,3 %	831	12,2 %
30	7174	10,6 %	781	11,5 %
100	6931	10,2 %	758	11,1 %
150	6848	10,1 %	751	11,0 %
300	6625	9,8 %	732	10,7 %
1000	5530	8,2 %	668	9,8 %
5000	1938	2,9 %	119	1,7 %

Vuoden 2008 liikennemäärät:

KVL	22027	KVLras	1239
KAVL	26744	KAVLras	1567
KKVL	19847	KKVLras	1196

Tieosa = 2	Suunta1 = Pori
Etäisyys = 250	Suunta2 = Helsinki
Kaistoja = 4	

Liikenteen koostumus:

	Ha	Ha+pk	Ha+av	La	Kaip	Kapp	Katp	Kevyet	Raskaat
Arkiliikenne	93,7 %	0,4 %	0,1 %	2,4 %	3,0 %	0,3 %	0,2 %	94,1 %	5,9 %
Koko vuosi	93,9 %	0,4 %	0,1 %	2,5 %	2,7 %	0,3 %	0,1 %	94,4 %	5,6 %

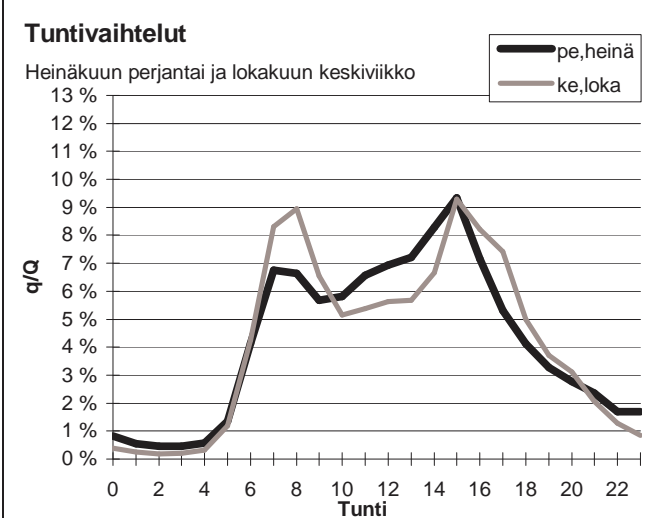
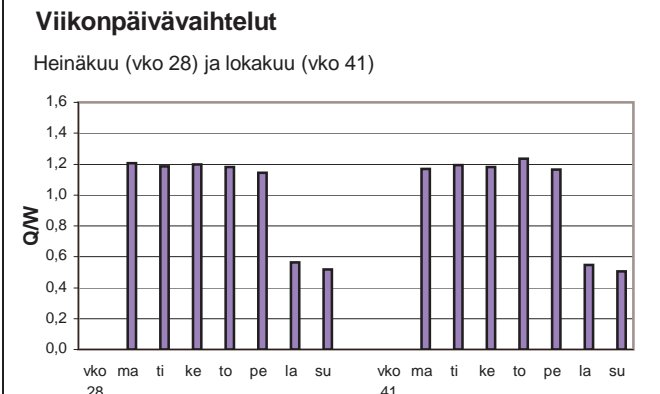
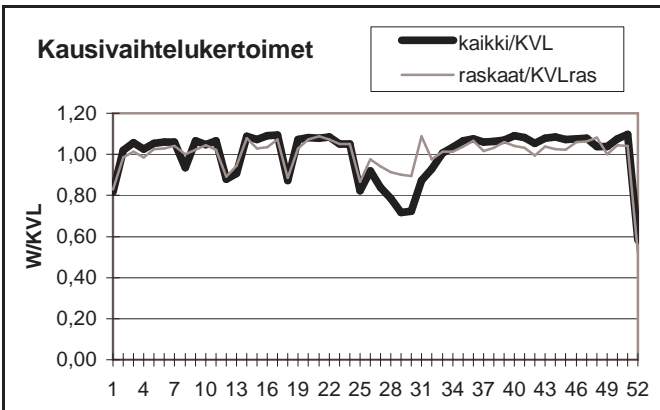

Yöliikenteen osuus (klo 22-07)

Heinäkuu	11,7 %	Lokakuu	8,9 %
----------	--------	---------	-------

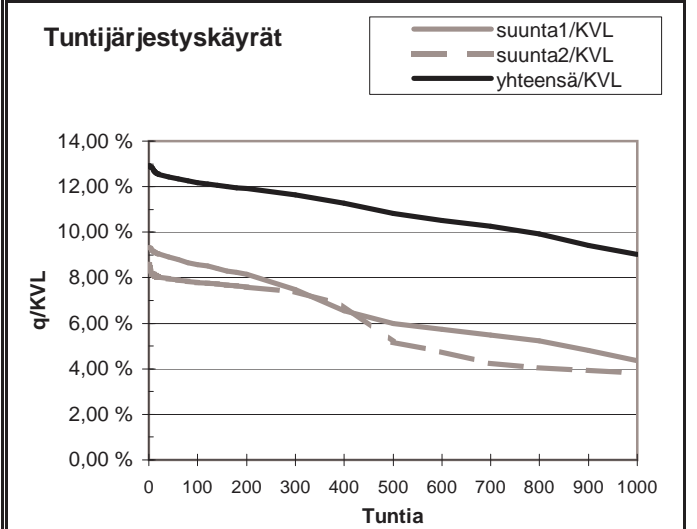
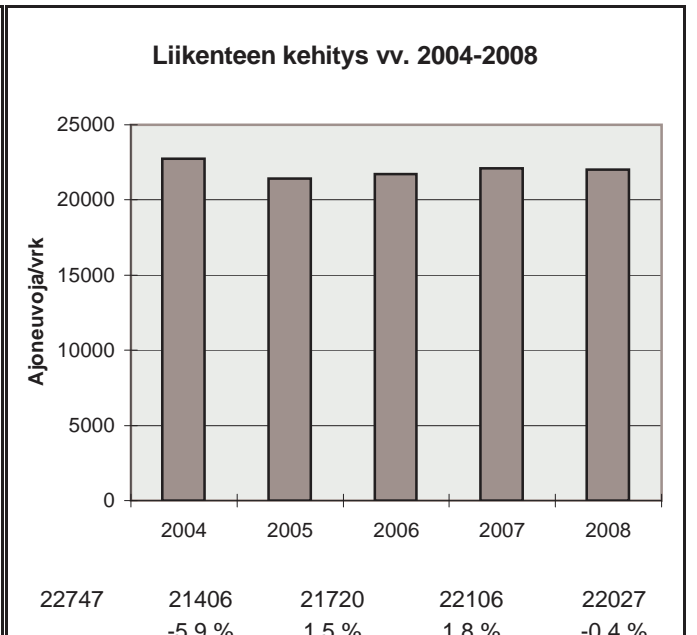

h	q	q/KVL	qras	qras/KVLras
1	2851	12,9 %	156	12,6 %
30	2749	12,5 %	143	11,5 %
100	2680	12,2 %	135	10,9 %
150	2651	12,0 %	133	10,7 %
300	2564	11,6 %	128	10,3 %
1000	1985	9,0 %	117	9,4 %
5000	573	2,6 %	27	2,2 %

Vuoden 2008 liikennemäärät:

KVL	38038	KVLras	3052	Tieosa =	101	Suunta1 =	Tampere
KAVL	43891	KAVLras	4030	Etäisyys =	4400	Suunta2 =	Helsinki
KKVL	35102	KKVLras	2929	Kaistoja =	4		

Liikenteen koostumus:

	Ha	Ha+pk	Ha+av	La	Kaip	Kapp	Katp	Kevyet	Raskaat
Arkiliikenne	90,3 %	0,4 %	0,1 %	1,1 %	5,6 %	1,3 %	1,2 %	90,8 %	9,2 %
Koko vuosi	91,4 %	0,4 %	0,1 %	1,1 %	4,8 %	1,1 %	1,0 %	92,0 %	8,0 %

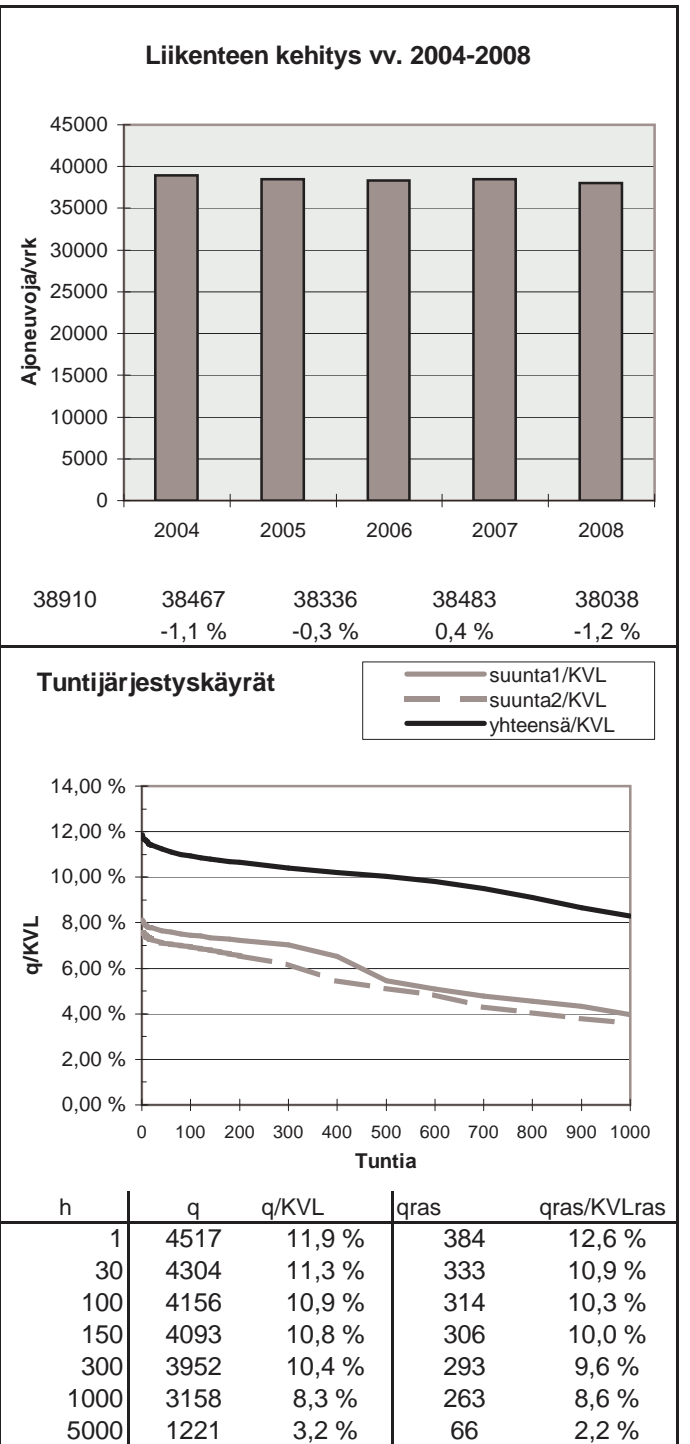
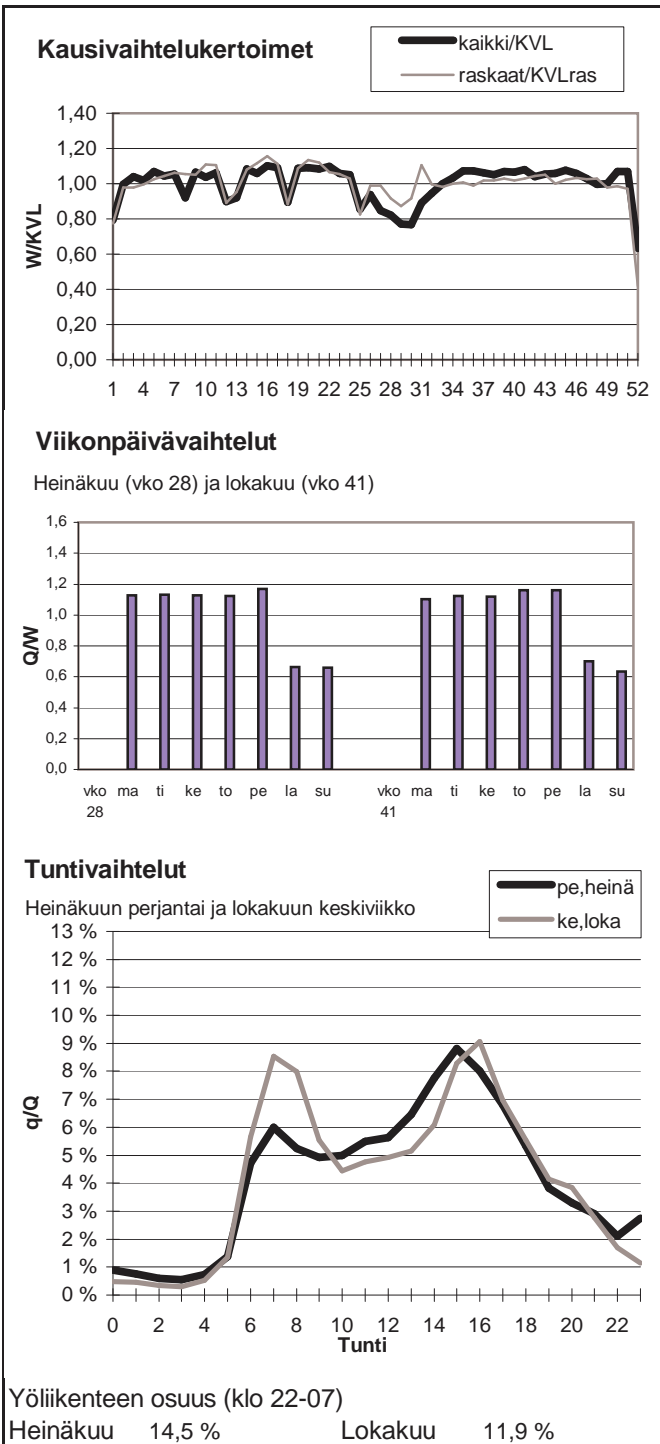

Vuoden 2008 liikennemäärät:

KVL	47751	KVLras	4178	Tieosa =	102	Suunta1 =	Lahti
KAVL	53632	KAVLras	5166	Etäisyys =	1000	Suunta2 =	Helsinki
KKVL	45739	KKVLras	4220	Kaistoja =	6		

Liikenteen koostumus:

	Ha	Ha+pk	Ha+av	La	Kaip	Kapp	Katp	Kevyet	Raskaat
Arkiliikenne	89,5 %	0,7 %	0,2 %	2,6 %	4,0 %	2,0 %	1,1 %	90,4 %	9,6 %
Koko vuosi	90,4 %	0,7 %	0,2 %	2,6 %	3,4 %	1,8 %	0,9 %	91,2 %	8,8 %

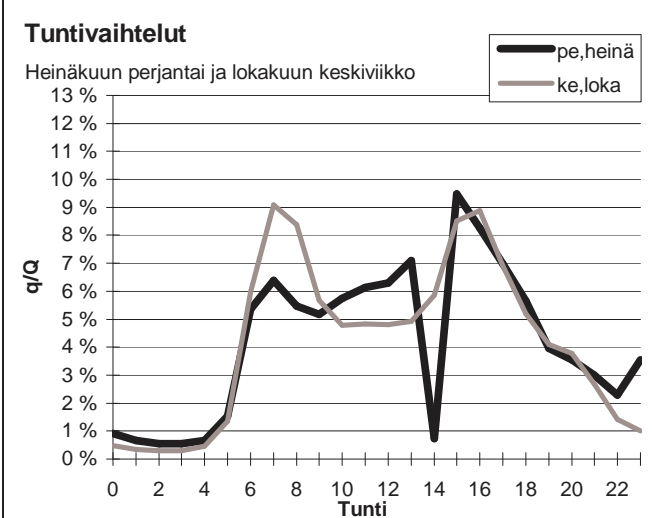
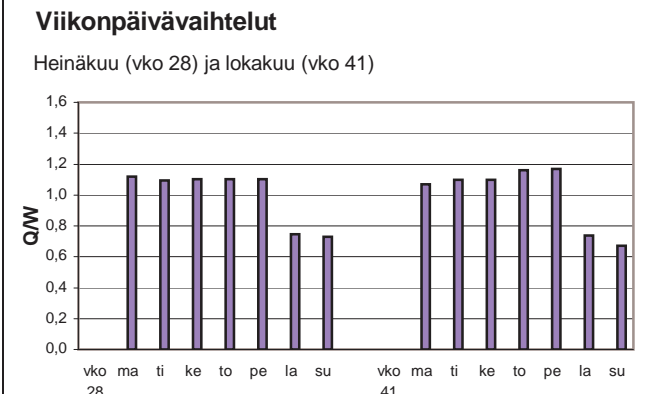
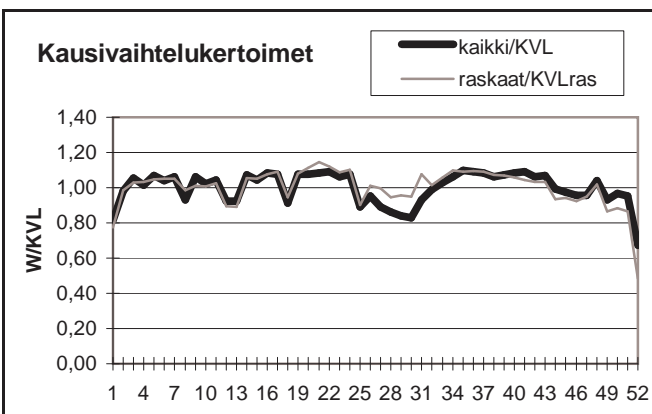

Yöliikenteen osuus (klo 22-07)

Heinäkuu	16,1 %	Lokakuu	11,6 %
----------	--------	---------	--------

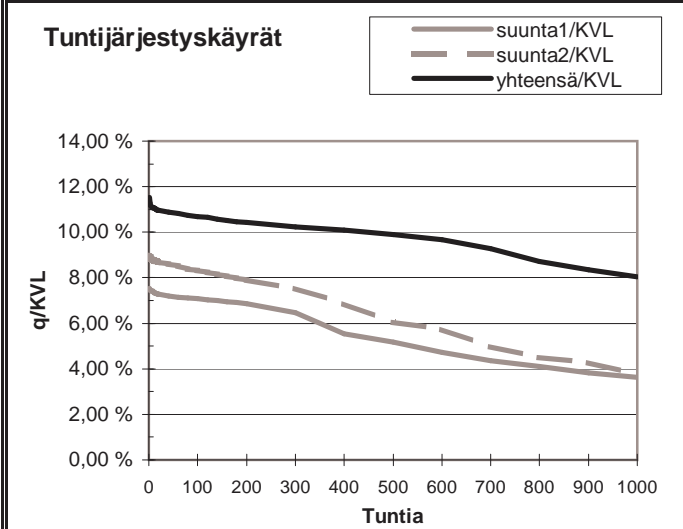
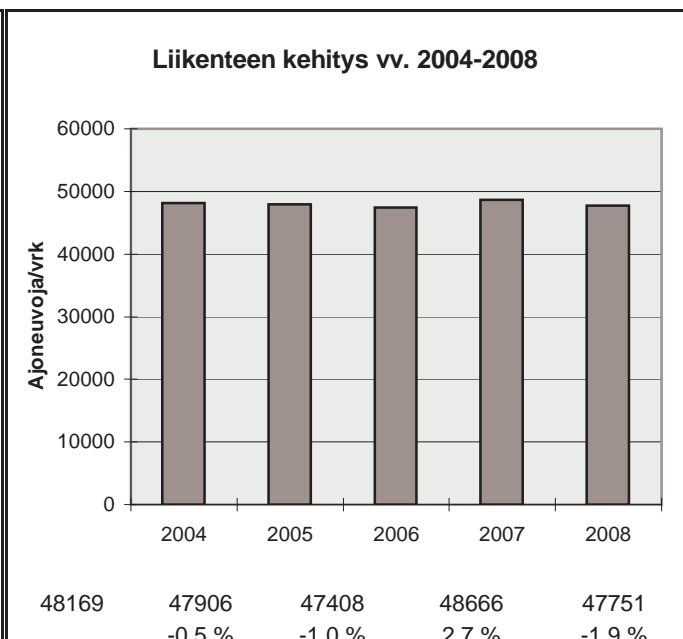

h	q	q/KVL	qras	qras/KVLras
1	5505	11,5 %	493	11,8 %
30	5218	10,9 %	432	10,3 %
100	5107	10,7 %	415	9,9 %
150	5044	10,6 %	409	9,8 %
300	4892	10,2 %	396	9,5 %
1000	3836	8,0 %	362	8,7 %
5000	1600	3,4 %	109	2,6 %

Vuoden 2008 liikennemäärät:

KVL	44426	KVLras	1926
KAVL	49880	KAVLras	2437
KKVL	41541	KKVLras	1794

Tieosa = 1	Suunta1 = Itäkeskus
Etäisyys = 2000	Suunta2 = Helsinki
Kaistoja = 6	

Liikenteen koostumus:

	Ha	Ha+pk	Ha+av	La	Kaip	Kapp	Katp	Kevyet	Raskaat
Arkiliikenne	94,3 %	0,7 %	0,1 %	1,0 %	2,8 %	0,7 %	0,5 %	95,1 %	4,9 %
Koko vuosi	94,9 %	0,7 %	0,1 %	1,0 %	2,3 %	0,6 %	0,5 %	95,7 %	4,3 %

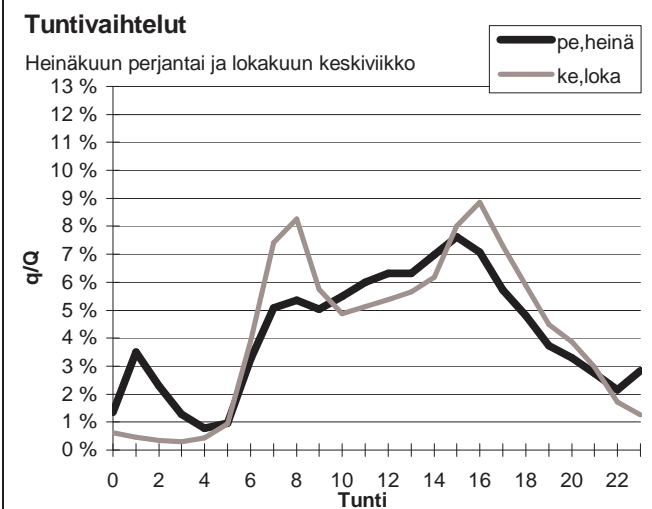
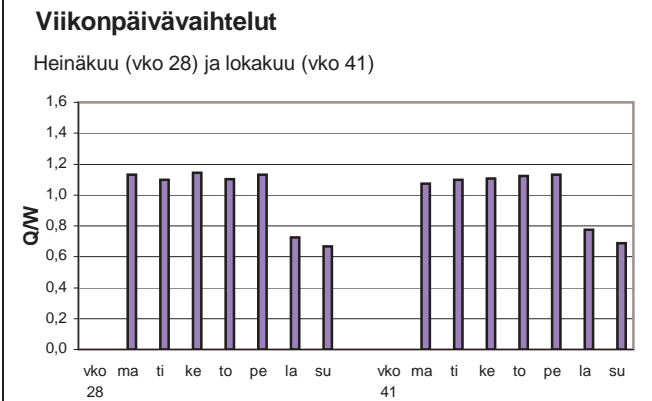
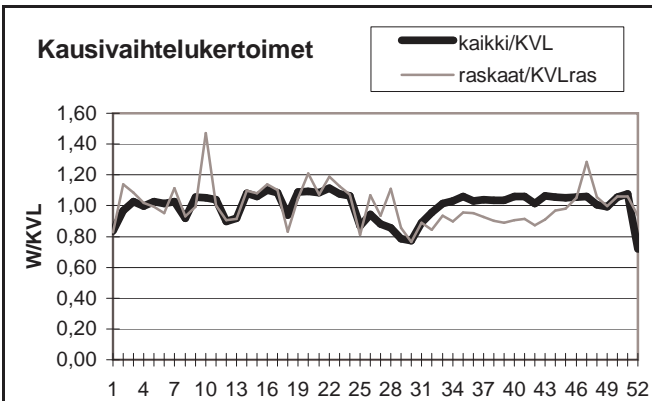

Yöliikenteen osuus (klo 22-07)

Heinäkuu	18,4 %	Lokakuu	10,0 %
----------	--------	---------	--------

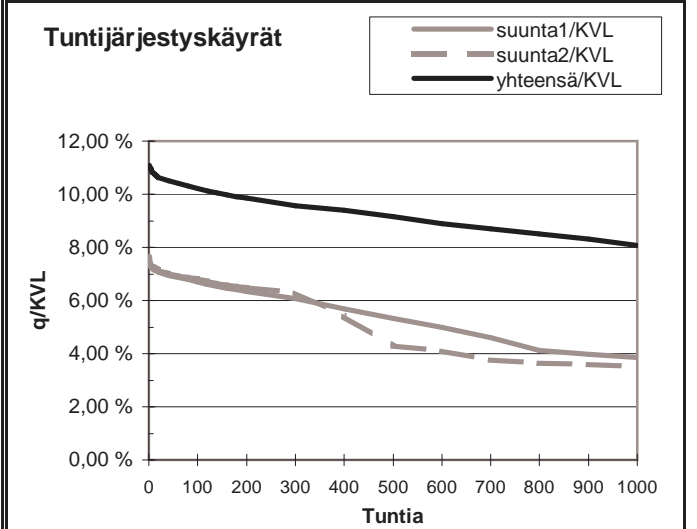
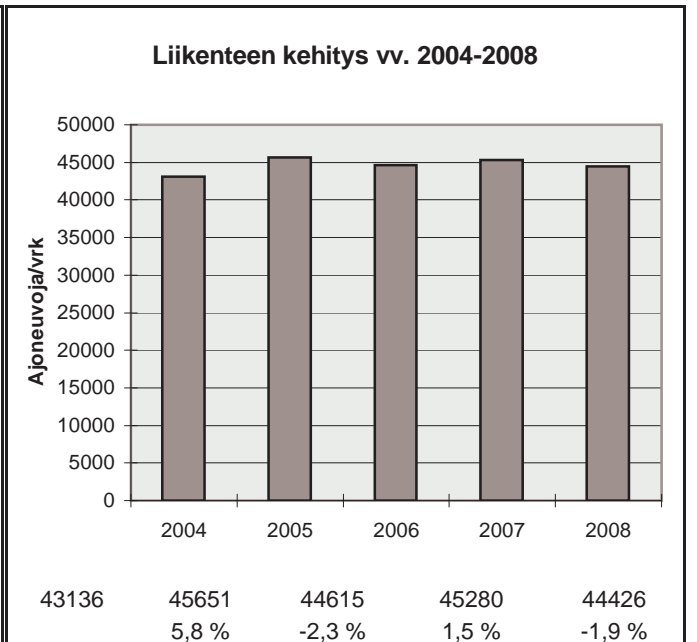

h	q	q/KVL	qras	qras/KVLras
1	4920	11,1 %	1440	74,8 %
30	4687	10,6 %	453	23,5 %
100	4541	10,2 %	214	11,1 %
150	4446	10,0 %	202	10,5 %
300	4253	9,6 %	187	9,7 %
1000	3591	8,1 %	165	8,6 %
5000	1456	3,3 %	44	2,3 %

Vuoden 2008 liikennemäärät:

KVL	19939	KVLras	1335	Tieosa =	8	Suunta1 =	Hanko
KAVL	21282	KAVLras	1743	Etäisyys =	2700	Suunta2 =	Helsinki
KKVL	21307	KKVLras	1344	Kaistoja =	2		

Liikenteen koostumus:

	Ha	Ha+pk	Ha+av	La	Kaip	Kapp	Katp	Kevyet	Raskaat
Arkiliikenne	90,1 %	1,4 %	0,3 %	0,6 %	3,0 %	1,4 %	3,2 %	91,8 %	8,2 %
Koko vuosi	91,5 %	1,5 %	0,3 %	0,5 %	2,4 %	1,2 %	2,6 %	93,3 %	6,7 %

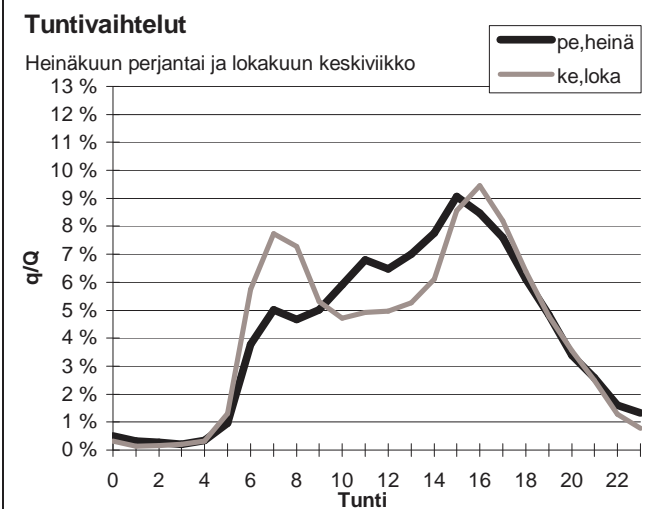
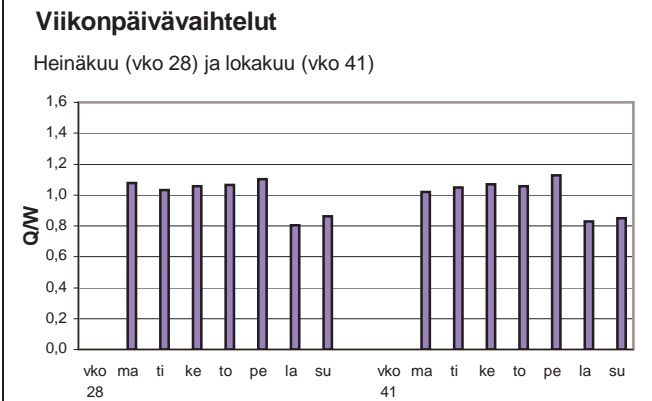
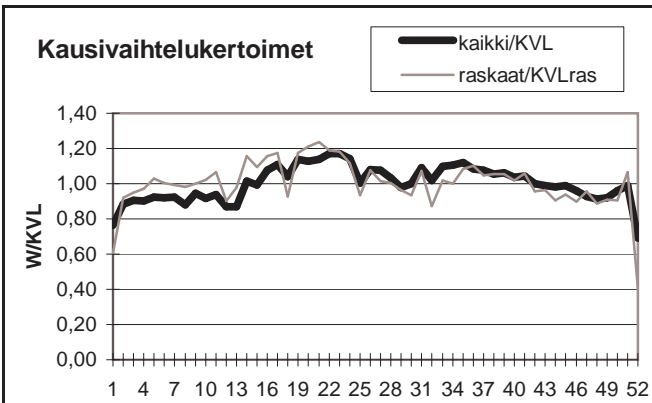

Yöliikenteen osuus (klo 22-07)

Heinäkuu	9,3 %	Lokakuu	10,3 %
----------	-------	---------	--------

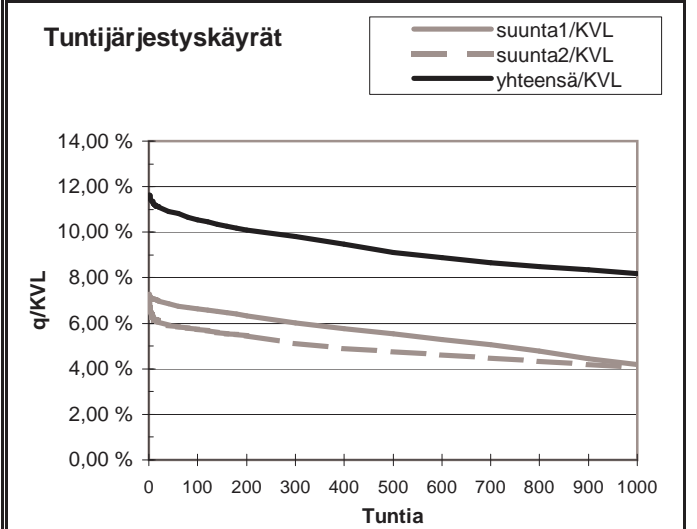
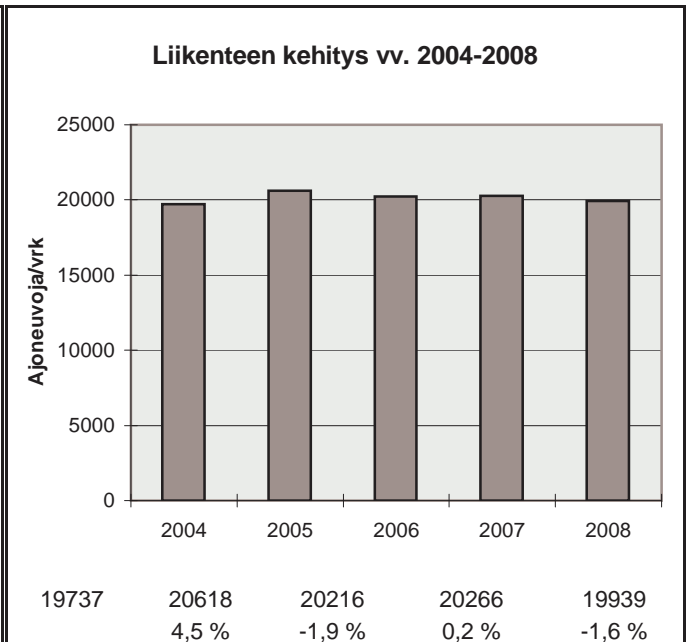

h	q	q/KVL	qras	qras/KVLras
1	2321	11,6 %	217	16,3 %
30	2195	11,0 %	184	13,8 %
100	2100	10,5 %	173	13,0 %
150	2052	10,3 %	167	12,5 %
300	1954	9,8 %	157	11,8 %
1000	1631	8,2 %	133	10,0 %
5000	666	3,3 %	27	2,0 %

Vuoden 2008 liikennemäärät:

KVL	8561	KVLras	1383	Tieosa =	18	Suunta1 =	Loviisa
KAVL	8524	KAVLras	1726	Etäisyys =	20	Suunta2 =	Porvoo
KKVL	9527	KKVLras	1394	Kaistoja =	2		

Liikenteen koostumus:

	Ha	Ha+pk	Ha+av	La	Kaip	Kapp	Katp	Kevyet	Raskaat
Arkiliikenne	78,0 %	1,3 %	0,5 %	1,3 %	3,6 %	8,3 %	7,1 %	79,8 %	20,2 %
Koko vuosi	81,8 %	1,5 %	0,5 %	1,4 %	2,9 %	6,5 %	5,4 %	83,8 %	16,2 %

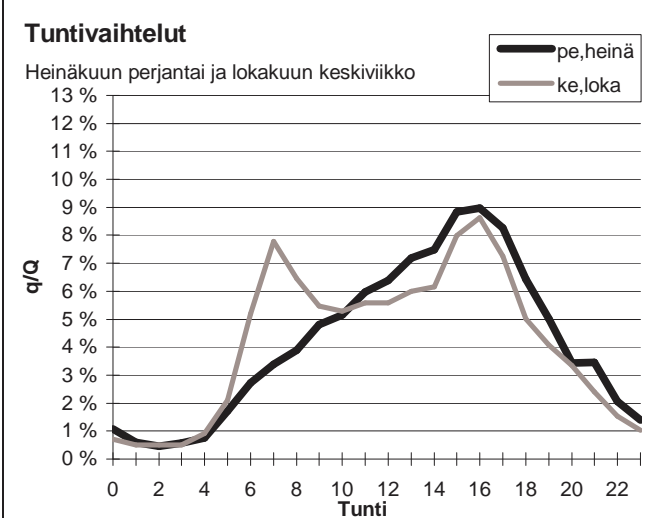
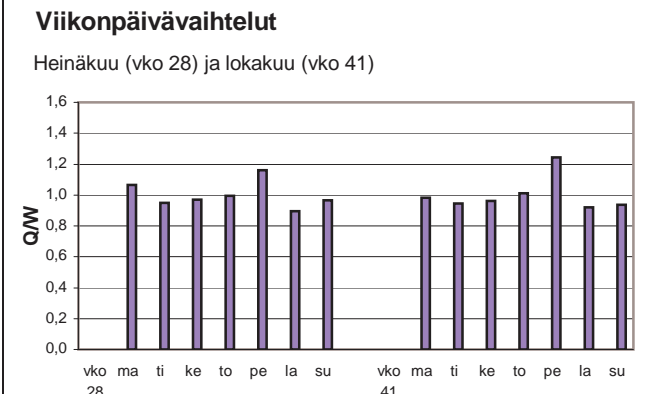
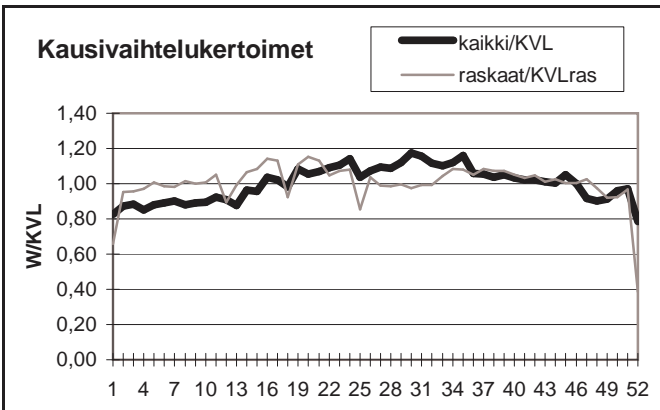

Yöliikenteen osuus (klo 22-07)

Heinäkuu	11,3 %	Lokakuu	13,0 %
----------	--------	---------	--------

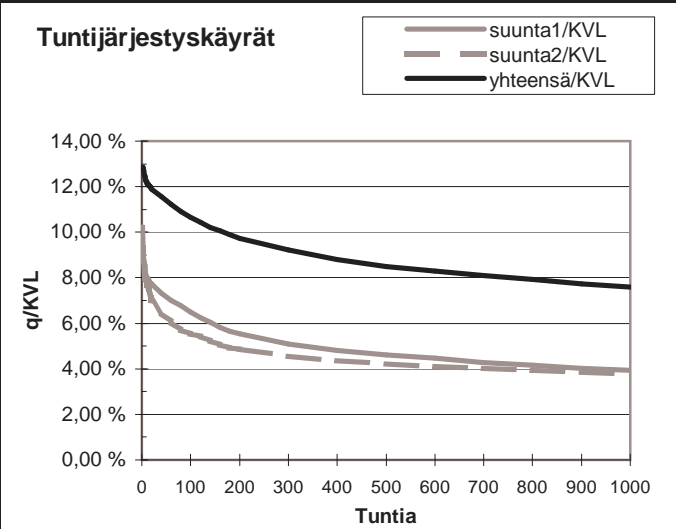
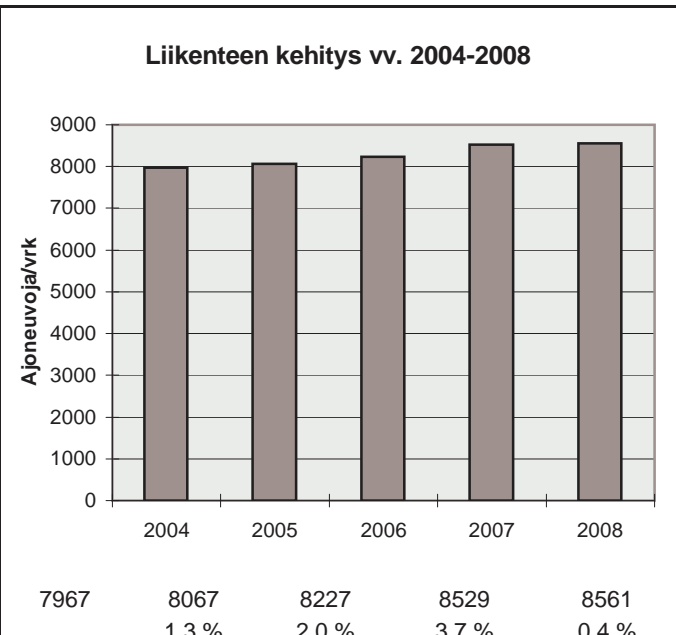

h	q	q/KVL	qras	qras/KVLras
1	1101	12,9 %	168	12,1 %
30	1005	11,7 %	151	10,9 %
100	913	10,7 %	142	10,3 %
150	868	10,1 %	139	10,0 %
300	789	9,2 %	131	9,5 %
1000	650	7,6 %	115	8,3 %
5000	280	3,3 %	38	2,7 %

Vuoden 2008 liikennemäärät:

KVL	1413	KVLras	139	Tieosa =	16	Suunta1 =	Loviisa
KAVL	1488	KAVLras	187	Etäisyys =	3330	Suunta2 =	Porvoo
KKVL	1567	KKVLras	129	Kaistoja =	2		

Liikenteen koostumus:

	Ha	Ha+pk	Ha+av	La	Kaip	Kapp	Katp	Kevyet	Raskaat
Arkiliikenne	84,6 %	2,4 %	0,5 %	2,1 %	3,7 %	1,1 %	5,6 %	87,5 %	12,5 %
Koko vuosi	87,3 %	2,5 %	0,4 %	1,9 %	3,0 %	0,8 %	4,1 %	90,1 %	9,9 %

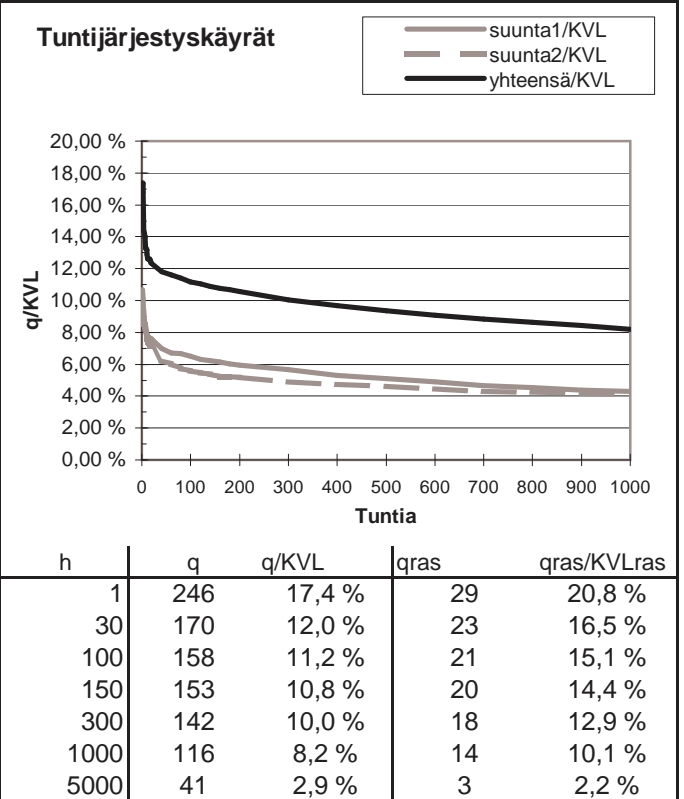
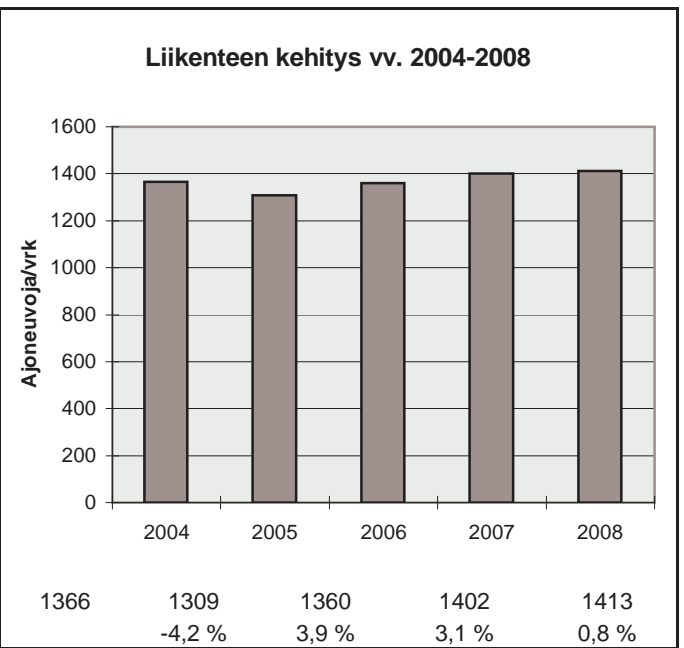
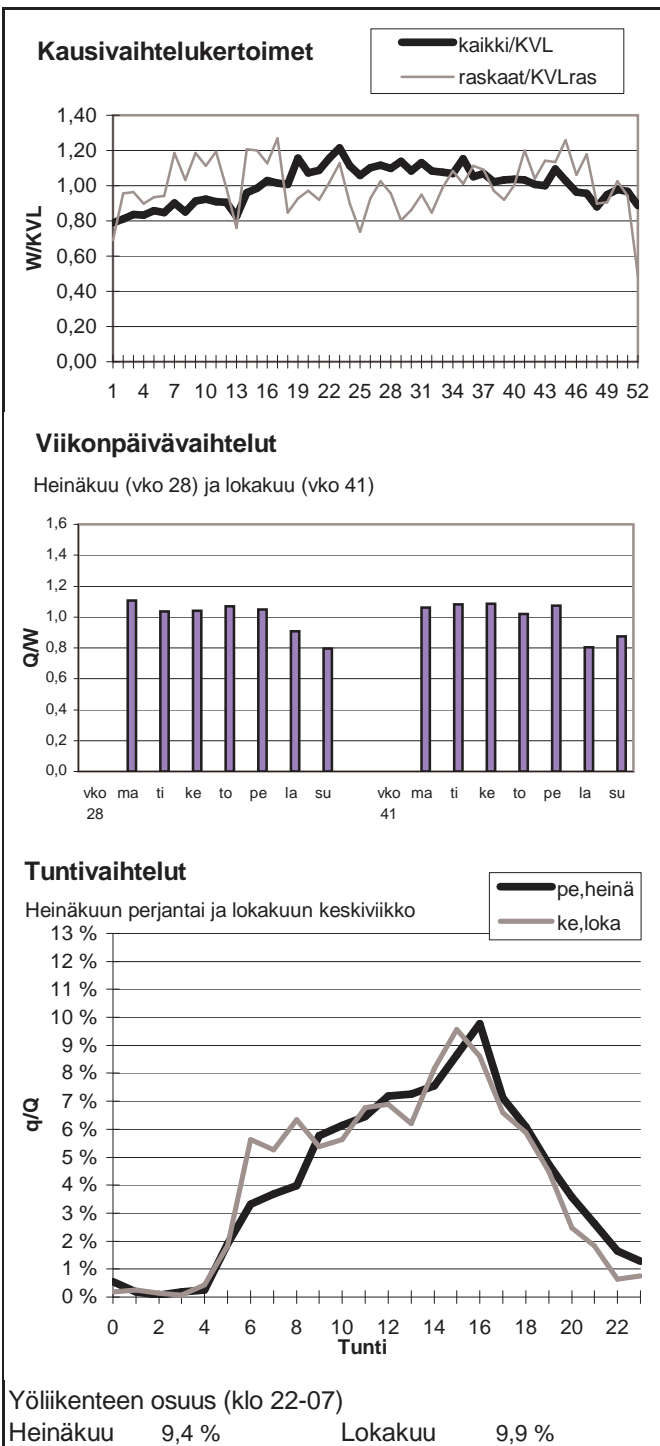

Vuoden 2008 liikennemäärät:

KVL	33604	KVLras	3721	Tieosa = 7	Suunta1 = Itäsalmi
KAVL	37284	KAVLras	4757	Etäisyys = 3800	Suunta2 = Espoo
KKVL	41418	KKVLras	4215	Kaistoja = 4	

Liikenteen koostumus:

	Ha	Ha+pk	Ha+av	La	Kaip	Kapp	Katp	Kevyet	Raskaat
Arkiliikenne	85,4 %	1,5 %	0,4 %	0,5 %	5,8 %	2,5 %	3,9 %	87,2 %	12,8 %
Koko vuosi	87,1 %	1,5 %	0,3 %	0,5 %	5,0 %	2,1 %	3,5 %	88,9 %	11,1 %

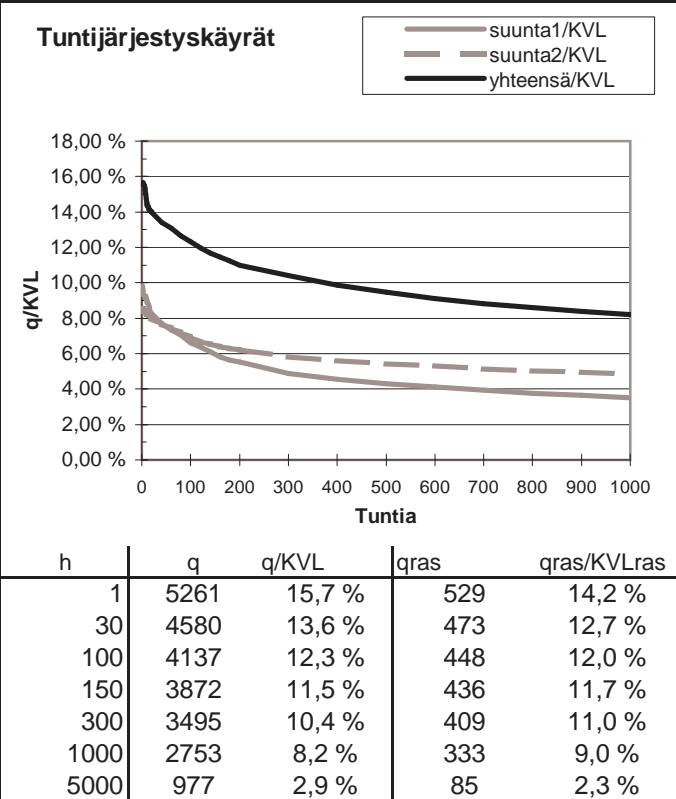
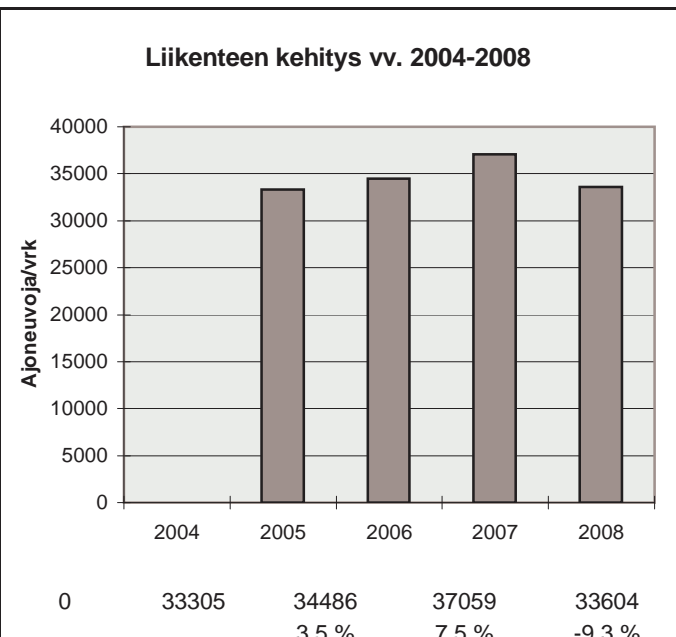
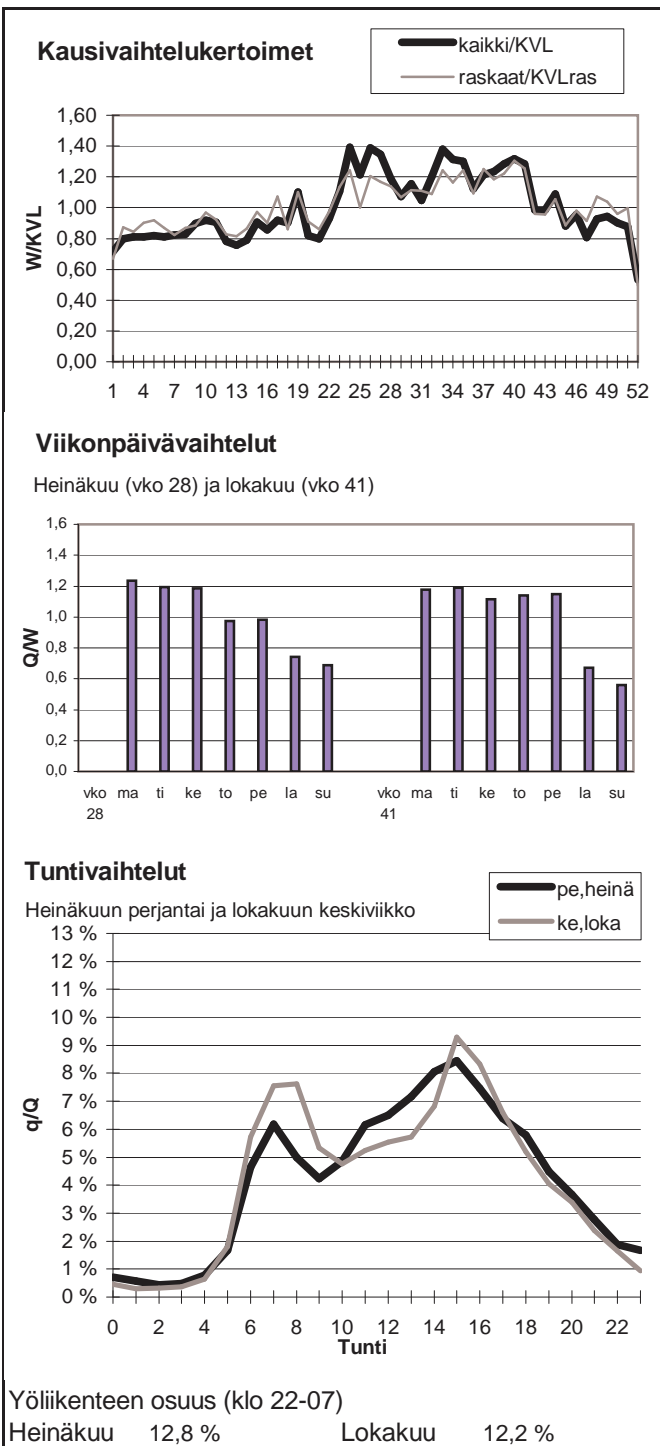

Vuoden 2008 liikennemäärät:

KVL	11943	KVLras	1541	Tieosa =	17	Suunta1 =	Helsinki
KAVL	11750	KAVLras	1942	Etäisyys =	500	Suunta2 =	Turku
KKVL	13437	KKVLras	1590	Kaistoja =	2		

Liikenteen koostumus:

	Ha	Ha+pk	Ha+av	La	Kaip	Kapp	Katp	Keyyet	Raskaat
Arkiliikenne	81,4 %	1,6 %	0,5 %	1,4 %	3,4 %	4,6 %	7,1 %	83,5 %	16,5 %
Koko vuosi	84,9 %	1,7 %	0,4 %	1,4 %	2,7 %	3,5 %	5,2 %	87,1 %	12,9 %

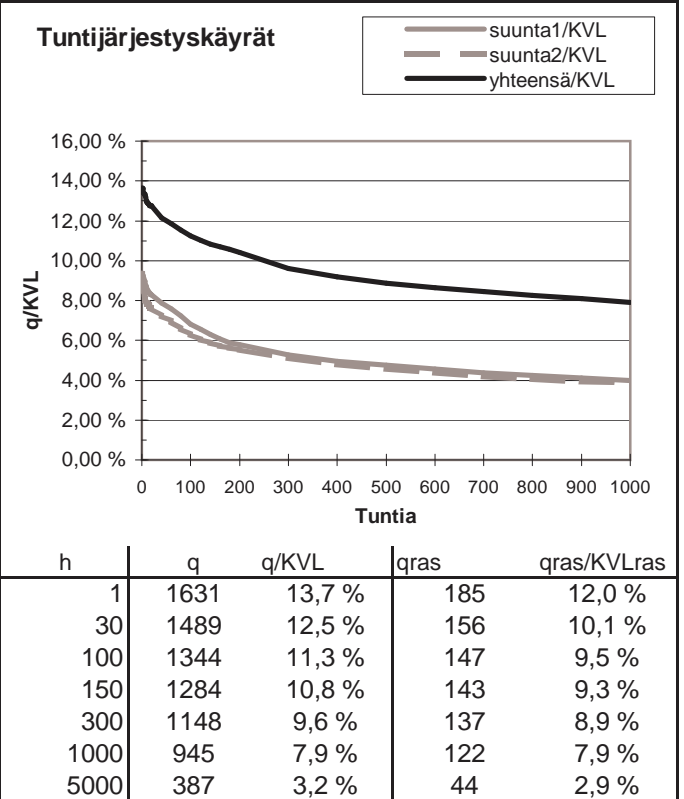
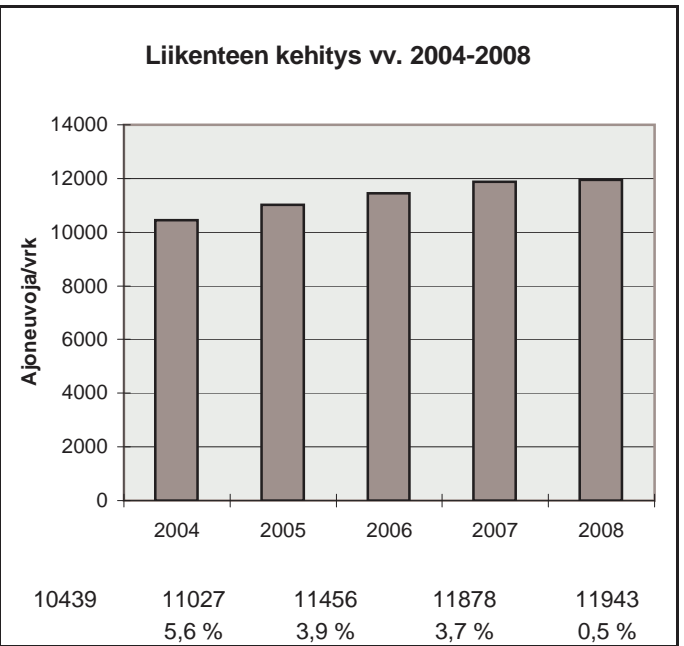
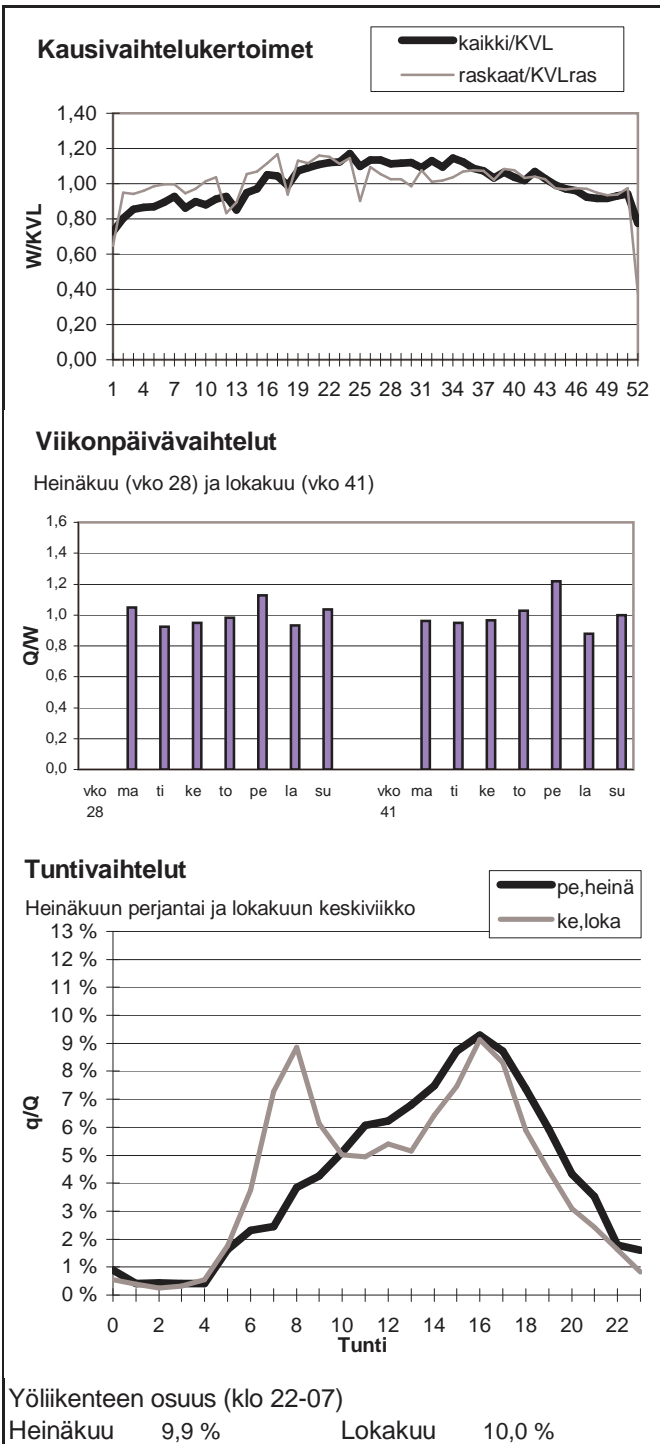

Vuoden 2008 liikennemäärät:

KVL	39536	KVLras	1699
KAVL	45907	KAVLras	2292
KKVL	35624	KKVLras	1627

Tieosa =	1	Suunta1 =	VT1
Etäisyys =	1331	Suunta2 =	Länsiväylä
Kaistoja =	5		

Liikenteen koostumus:

	Ha	Ha+pk	Ha+av	La	Kaip	Kapp	Katp	Kevyet	Raskaat
Arkiliikenne	94,4 %	0,5 %	0,1 %	0,4 %	3,0 %	0,9 %	0,7 %	95,0 %	5,0 %
Koko vuosi	95,1 %	0,5 %	0,1 %	0,4 %	2,6 %	0,7 %	0,6 %	95,7 %	4,3 %

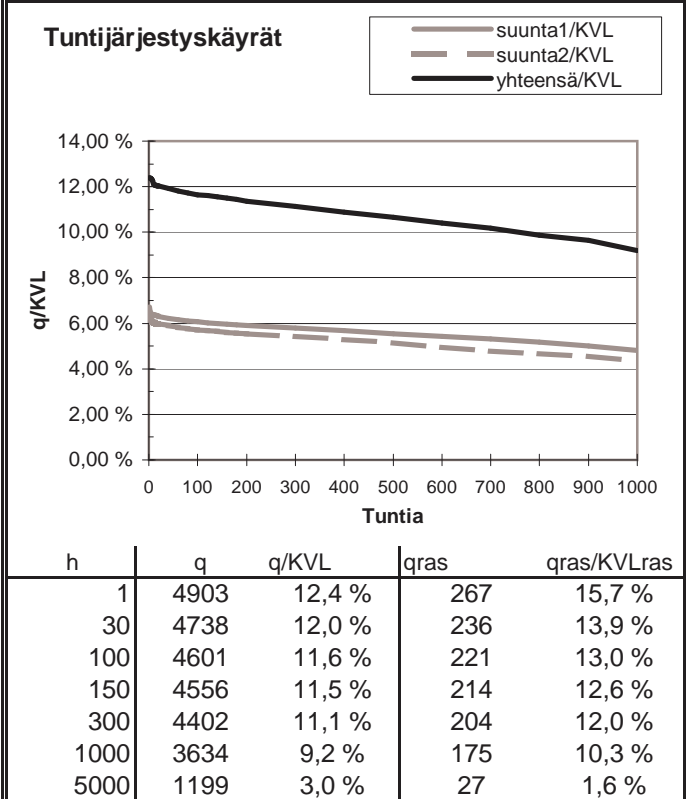
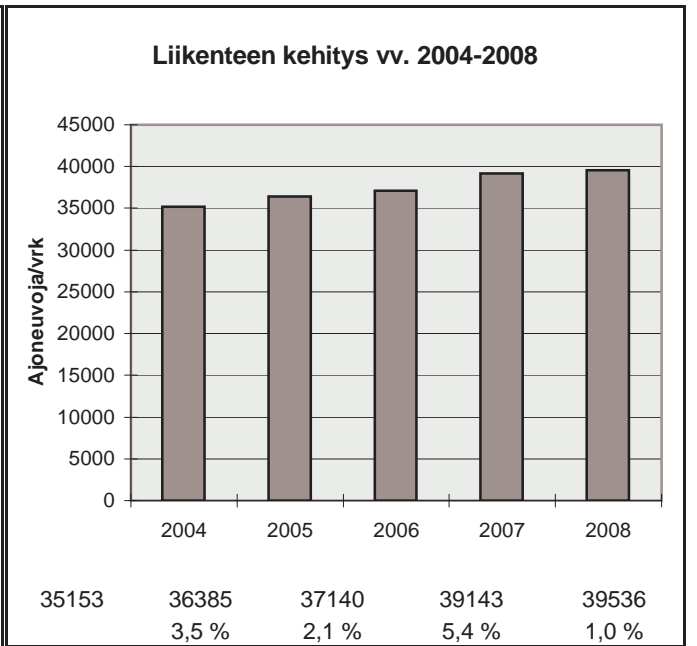
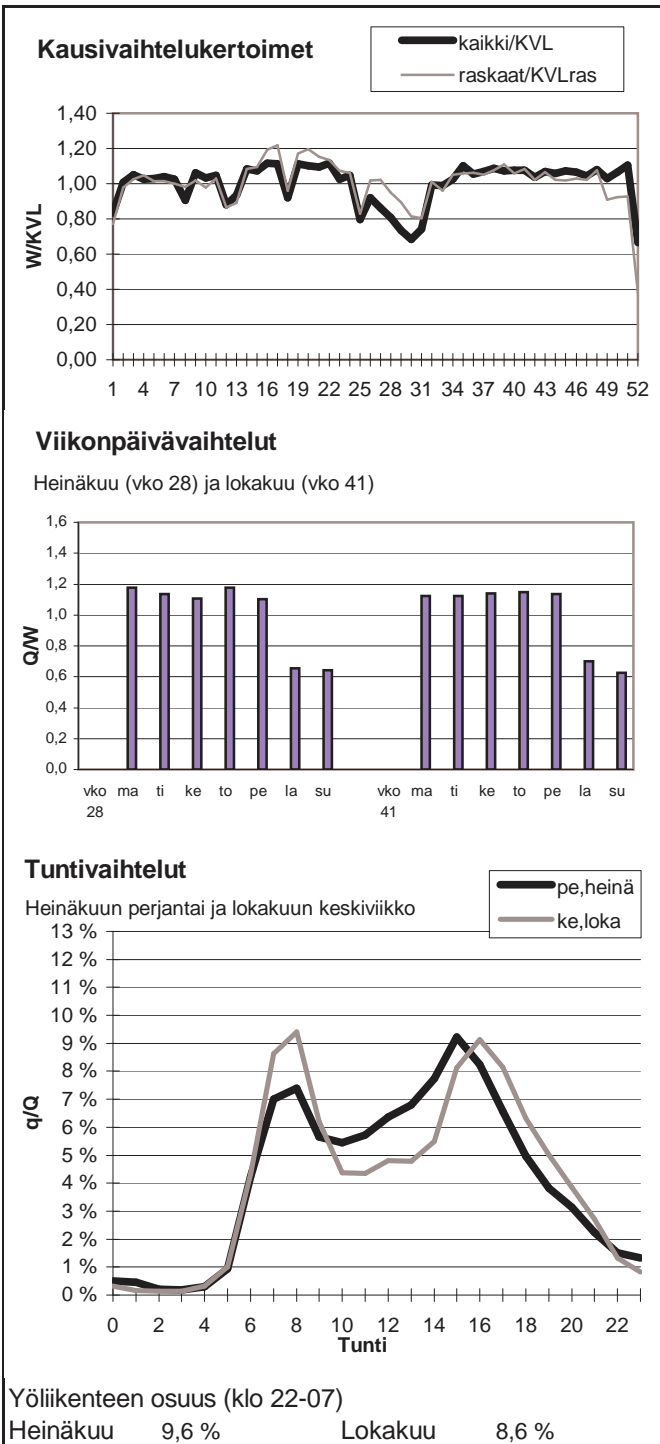

Vuoden 2008 liikennemäärät:

KVL	47760	KVLras	2164	Tieosa =	2	Suunta1 =	VT1
KAVL	55853	KAVLras	2959	Etäisyys =	1071	Suunta2 =	Länsiväylä
KKVL	43755	KKVLras	2183	Kaistoja =	4		

Liikenteen koostumus:

	Ha	Ha+pk	Ha+av	La	Kaip	Kapp	Katp	Kevyet	Raskaat
Arkiliikenne	94,1 %	0,5 %	0,1 %	0,4 %	3,3 %	0,8 %	0,7 %	94,7 %	5,3 %
Koko vuosi	94,9 %	0,5 %	0,1 %	0,4 %	2,8 %	0,7 %	0,6 %	95,5 %	4,5 %

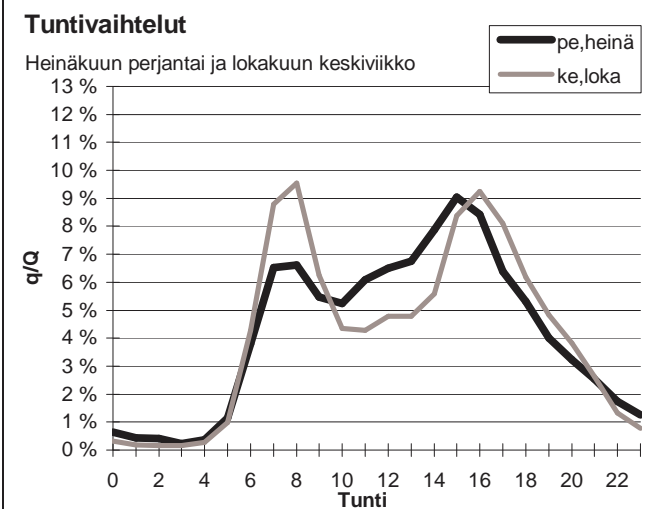
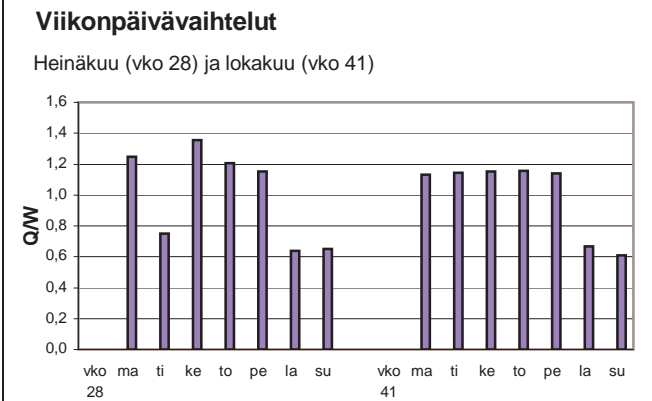
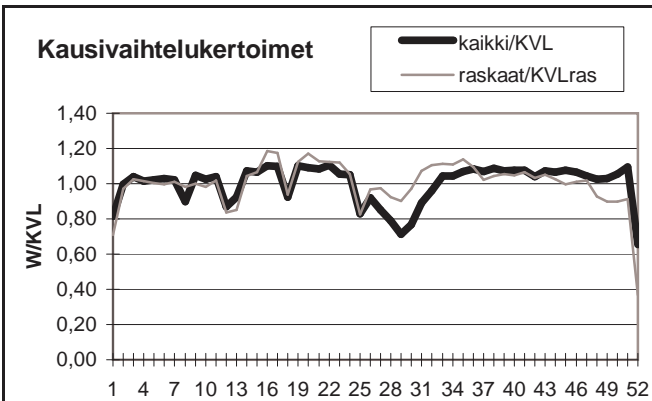

Yöliikenteen osuus (klo 22-07)

Heinäkuu	10,0 %	Lokakuu	8,5 %
----------	--------	---------	-------

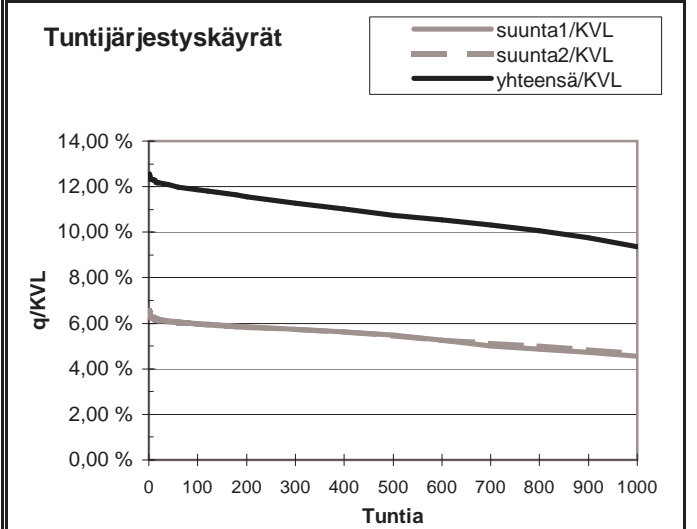
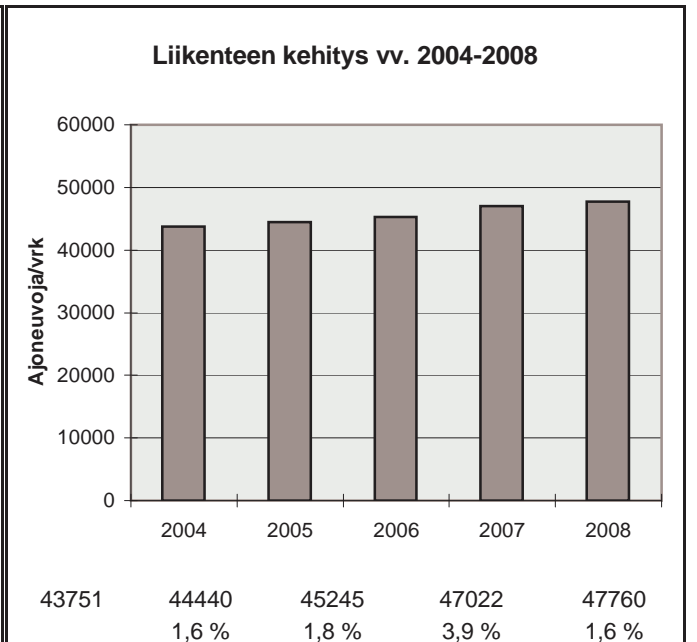

h	q	q/KVL	qras	qras/KVLras
1	5999	12,6 %	320	14,8 %
30	5788	12,1 %	297	13,7 %
100	5663	11,9 %	280	12,9 %
150	5599	11,7 %	273	12,6 %
300	5385	11,3 %	261	12,1 %
1000	4469	9,4 %	228	10,5 %
5000	1441	3,0 %	32	1,5 %

Vuoden 2008 liikennemäärät:

KVL	28954	KVLras	1901	Tieosa =	101	Suunta1 =	Tampere
KAVL	32095	KAVLras	2364	Etäisyys =	2700	Suunta2 =	Helsinki
KKVL	27350	KKVLras	1850	Kaistoja =	4		

Liikenteen koostumus:

	Ha	Ha+pk	Ha+av	La	Kaip	Kapp	Katp	Kevyet	Raskaat
Arkiliikenne	92,0 %	0,5 %	0,2 %	2,4 %	4,2 %	0,4 %	0,3 %	92,6 %	7,4 %
Koko vuosi	92,8 %	0,5 %	0,2 %	2,4 %	3,5 %	0,4 %	0,3 %	93,4 %	6,6 %

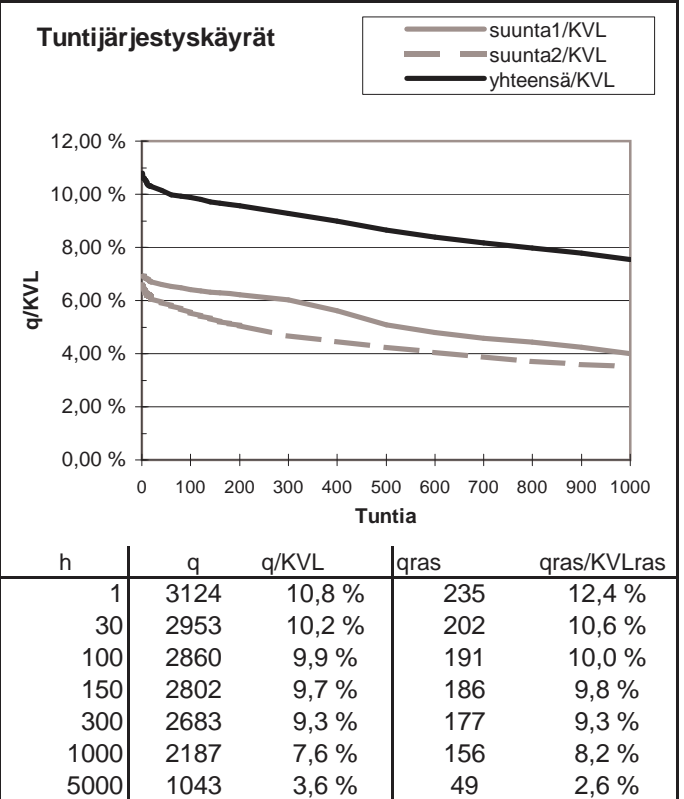
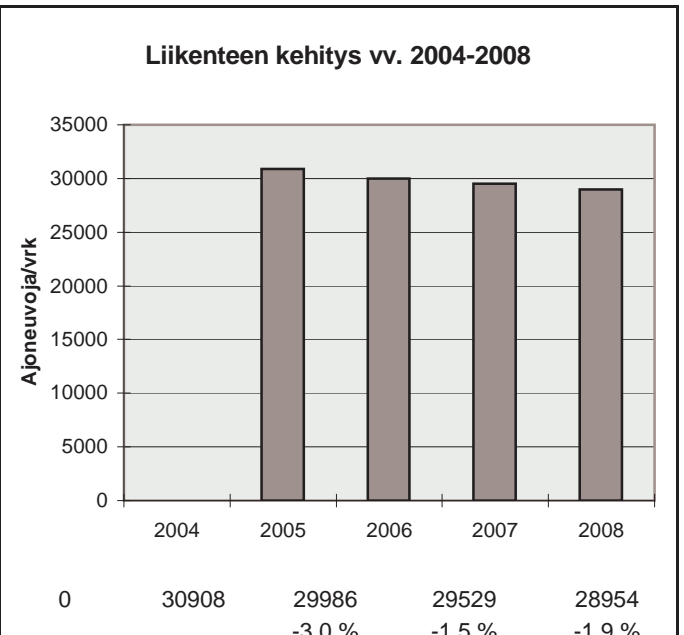
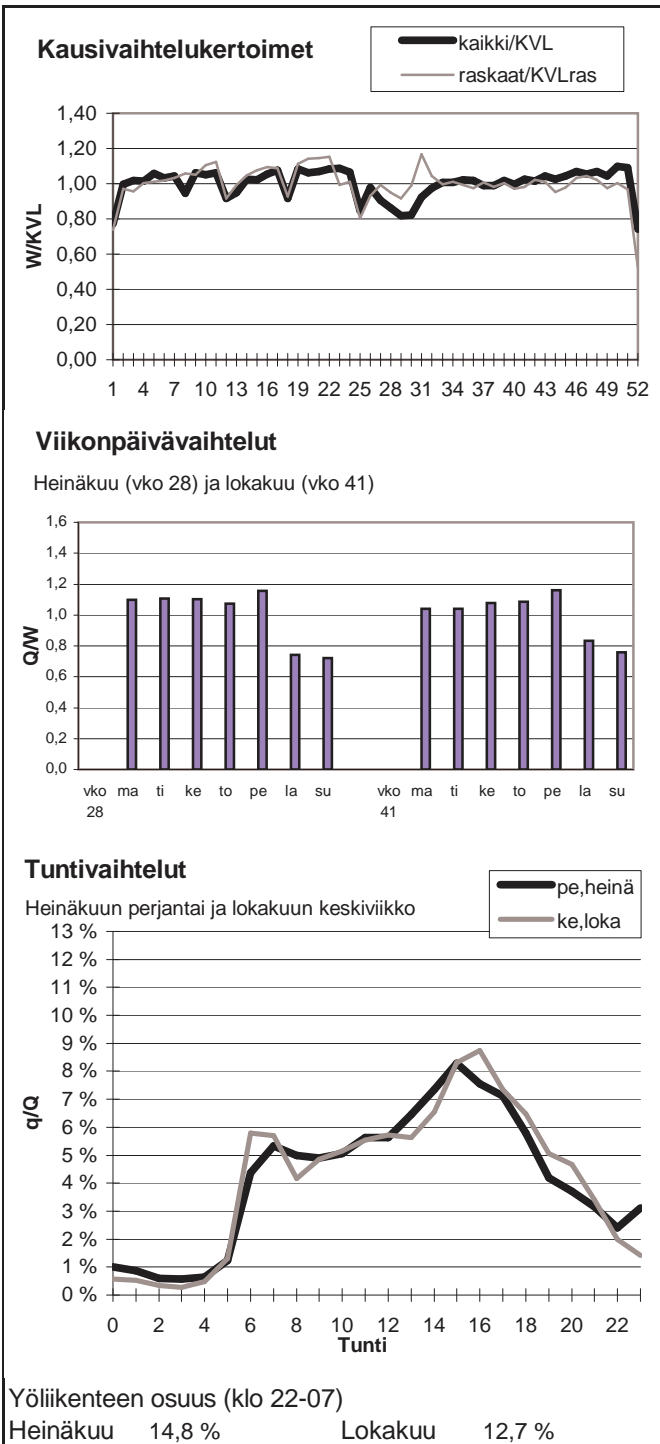

Vuoden 2008 liikennemäärät:

KVL	41917	KVLras	3615	Tieosa =	102	Suunta1 =	Tampere
KAVL	47815	KAVLras	4928	Etäisyys =	3000	Suunta2 =	Helsinki
KKVL	40815	KKVLras	3556	Kaistoja =	4		

Liikenteen koostumus:

	Ha	Ha+pk	Ha+av	La	Kaip	Kapp	Katp	Kevyet	Raskaat
Arkiliikenne	88,7 %	0,8 %	0,2 %	0,8 %	5,8 %	1,9 %	1,8 %	89,7 %	10,3 %
Koko vuosi	90,3 %	0,9 %	0,2 %	0,8 %	4,8 %	1,6 %	1,5 %	91,4 %	8,6 %

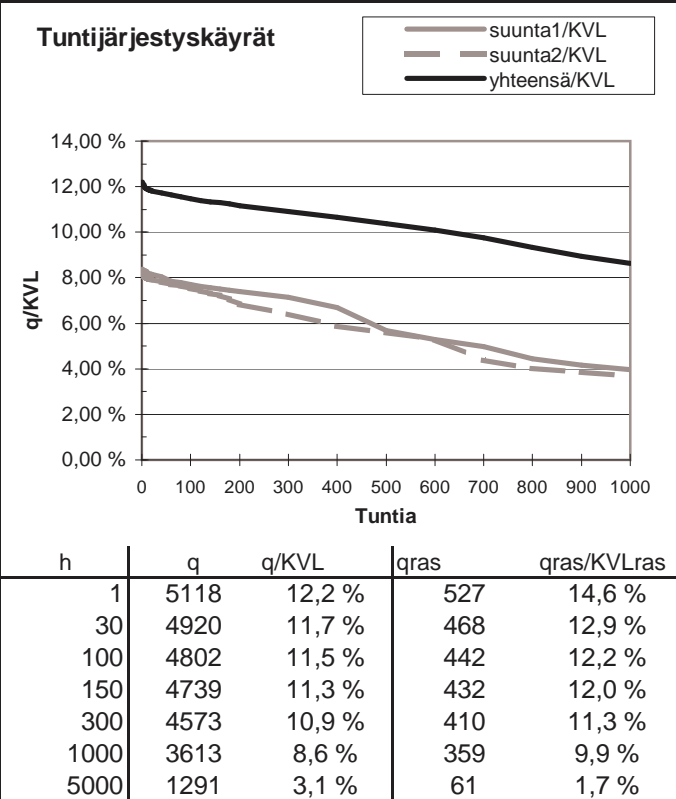
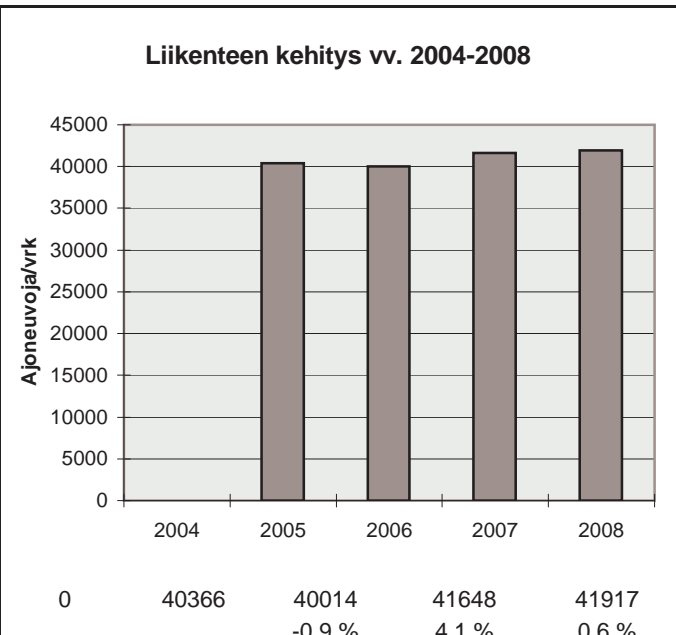
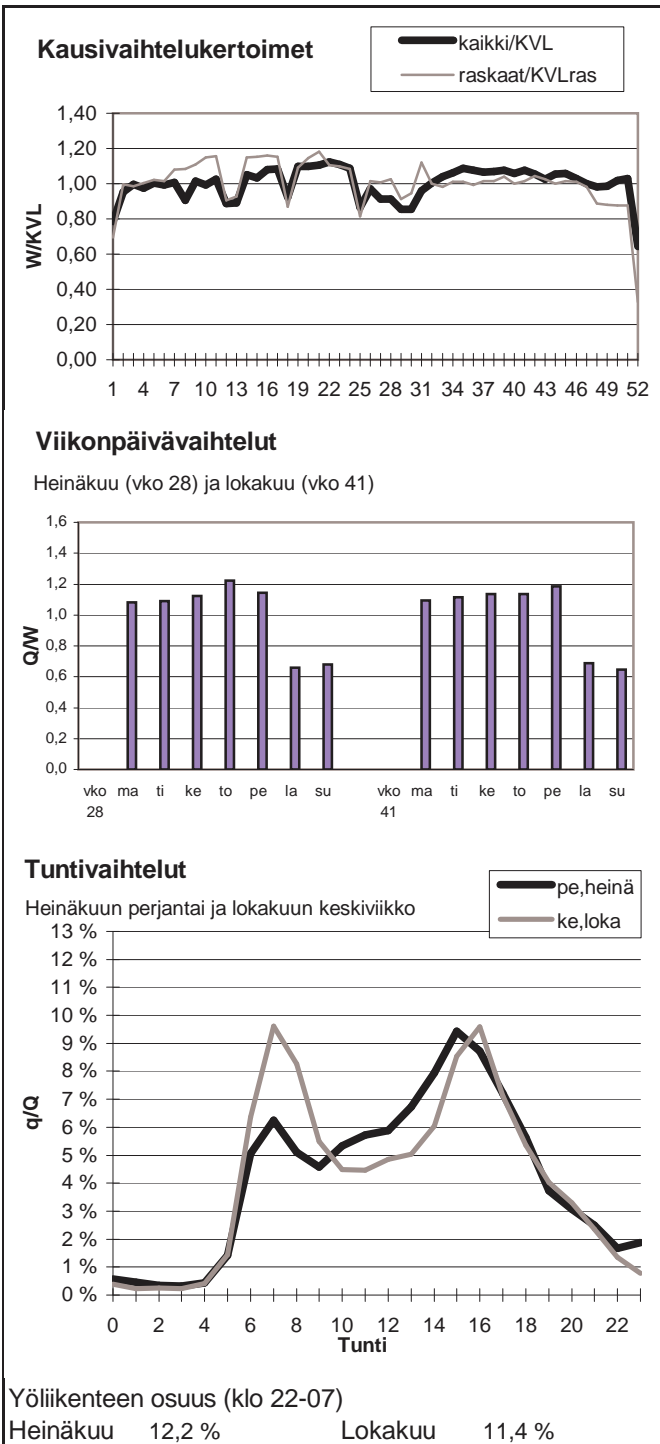

Vuoden 2008 liikennemäärät:

KVL	51456	KVLras	3268	Tieosa =	5	Suunta1 =	Turku
KAVL	57991	KAVLras	4337	Etäisyys =	900	Suunta2 =	Helsinki
KKVL	50814	KKVLras	3171	Kaistoja =	6		

Liikenteen koostumus:

	Ha	Ha+pk	Ha+av	La	Kaip	Kapp	Katp	Kevyet	Raskaat
Arkiliikenne	91,6 %	0,7 %	0,2 %	1,0 %	3,9 %	1,2 %	1,4 %	92,5 %	7,5 %
Koko vuosi	92,7 %	0,8 %	0,1 %	1,0 %	3,2 %	1,0 %	1,2 %	93,6 %	6,4 %

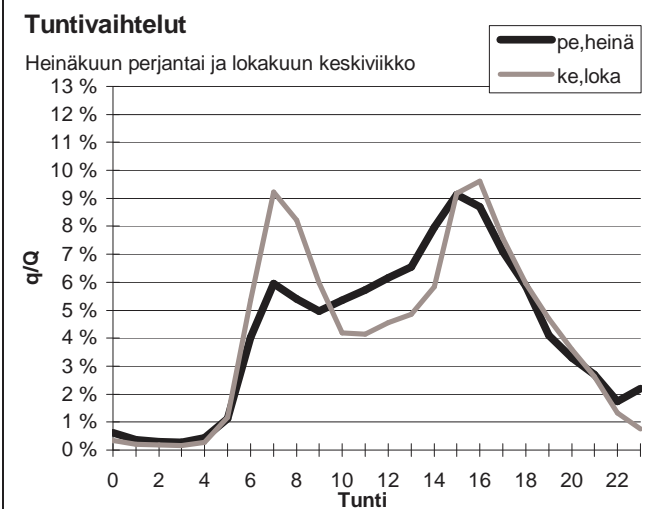
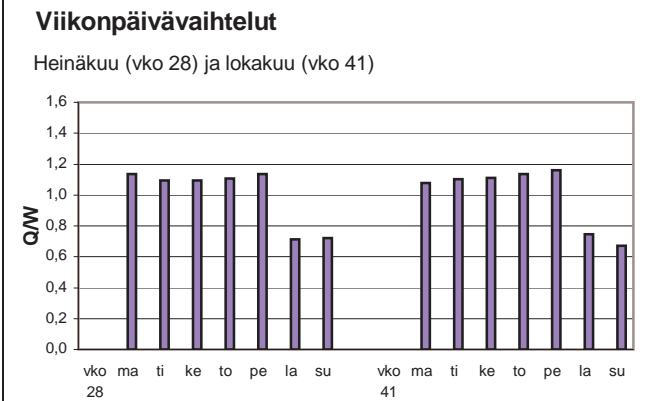
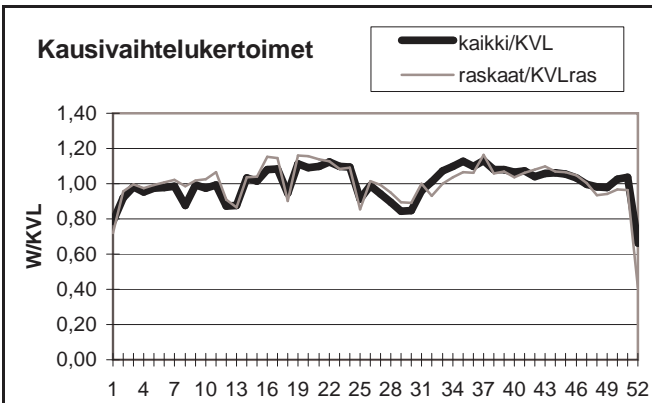

Yöliikenteen osuus (klo 22-07)

Heinäkuu	11,1 %	Lokakuu	9,8 %
----------	--------	---------	-------

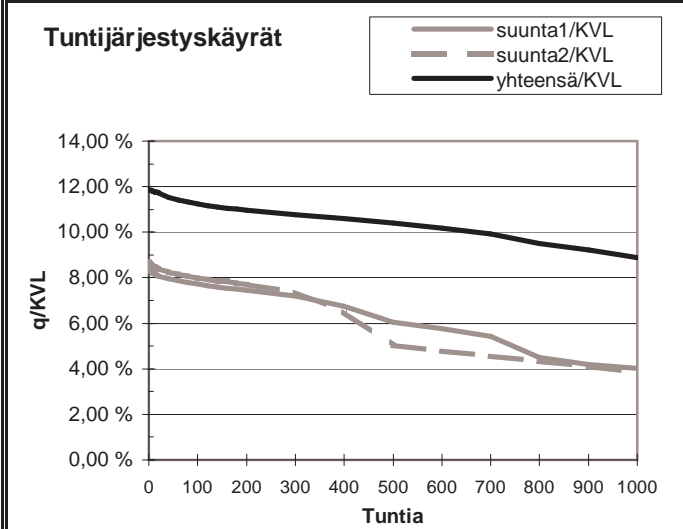
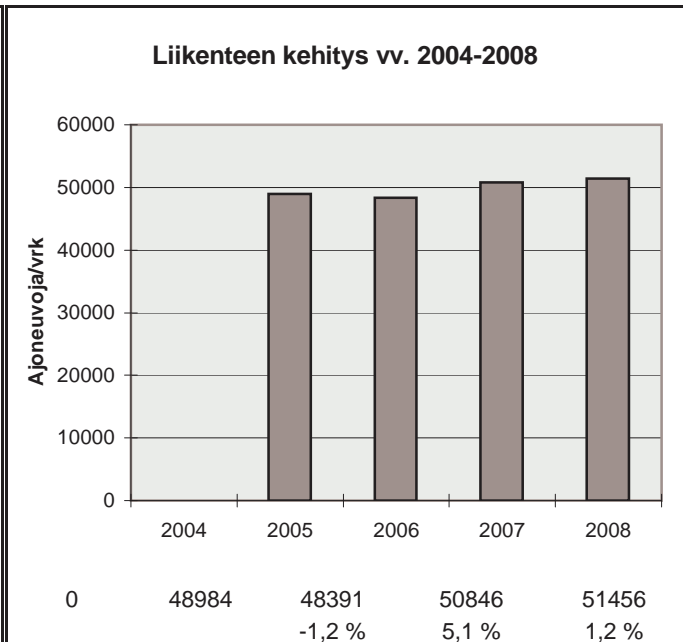

h	q	q/KVL	qras	qras/KVLras
1	6103	11,9 %	465	14,2 %
30	5966	11,6 %	419	12,8 %
100	5793	11,3 %	398	12,2 %
150	5698	11,1 %	390	11,9 %
300	5542	10,8 %	372	11,4 %
1000	4576	8,9 %	326	10,0 %
5000	1657	3,2 %	64	2,0 %

Vuoden 2008 liikennemäärät:

KVL	36938	KVLras	3062	Tieosa =	7	Suunta1 =	Turku
KAVL	39838	KAVLras	3929	Etäisyys =	4030	Suunta2 =	Espoo
KKVL	38737	KKVLras	3128	Kaistoja =	4		

Liikenteen koostumus:

	Ha	Ha+pk	Ha+av	La	Kaip	Kapp	Katp	Kevyet	Raskaat
Arkiliikenne	88,7 %	1,2 %	0,3 %	0,9 %	3,1 %	2,4 %	3,4 %	90,1 %	9,9 %
Koko vuosi	90,2 %	1,3 %	0,3 %	1,0 %	2,6 %	2,0 %	2,7 %	91,7 %	8,3 %

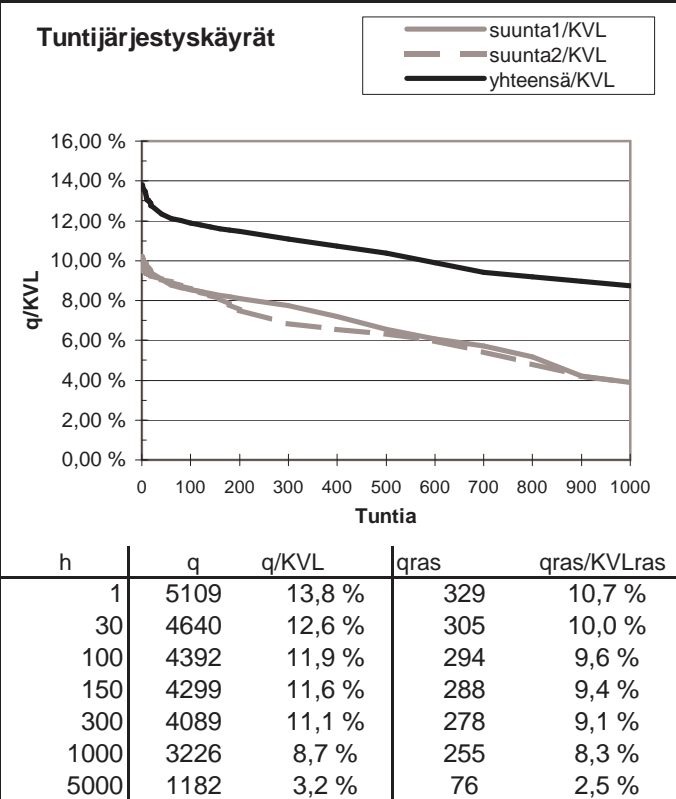
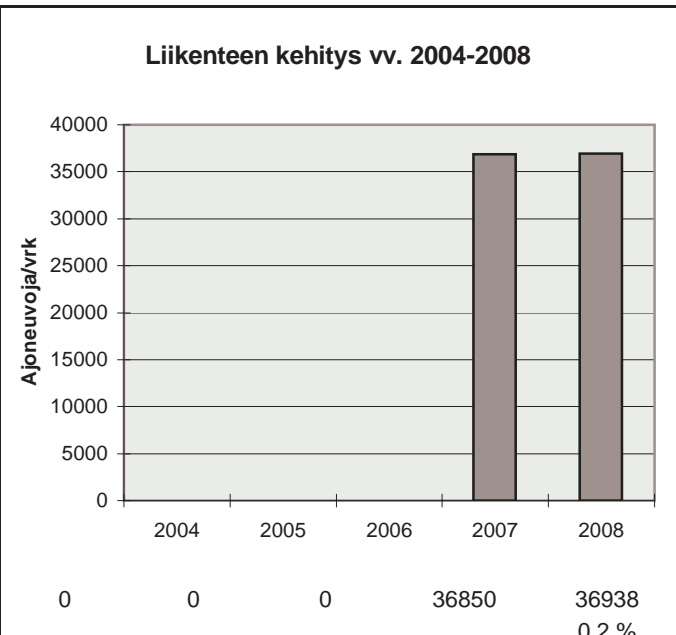
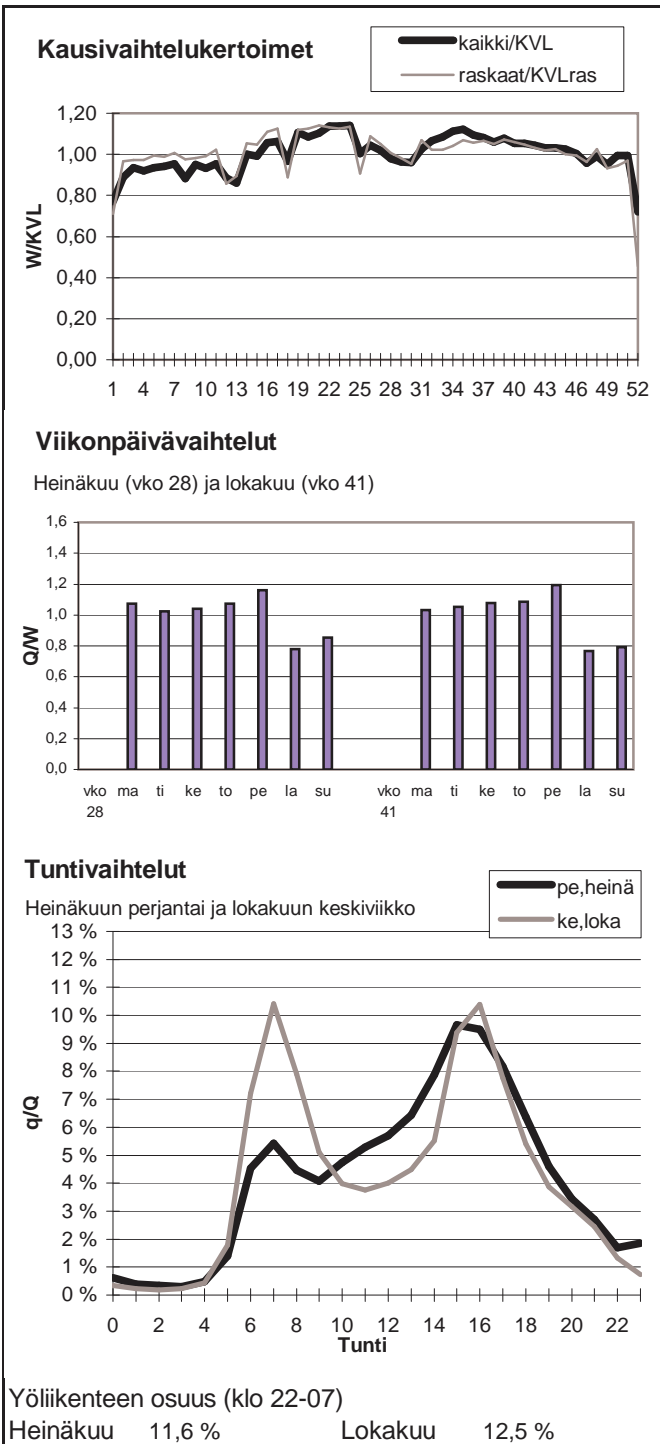

Vuoden 2008 liikennemäärät:

KVL	33826	KVLras	2884	Tieosa =	8	Suunta1 =	Palojärvi
KAVL	36196	KAVLras	3751	Etäisyys =	2638	Suunta2 =	Veikkola
KKVL	35769	KKVLras	2931	Kaistoja =	4		

Liikenteen koostumus:

	Ha	Ha+pk	Ha+av	La	Kaip	Kapp	Katp	Kevyet	Raskaat
Arkiliikenne	88,5 %	1,0 %	0,2 %	0,8 %	3,2 %	2,9 %	3,5 %	89,6 %	10,4 %
Koko vuosi	90,1 %	1,2 %	0,2 %	0,9 %	2,6 %	2,4 %	2,7 %	91,5 %	8,5 %

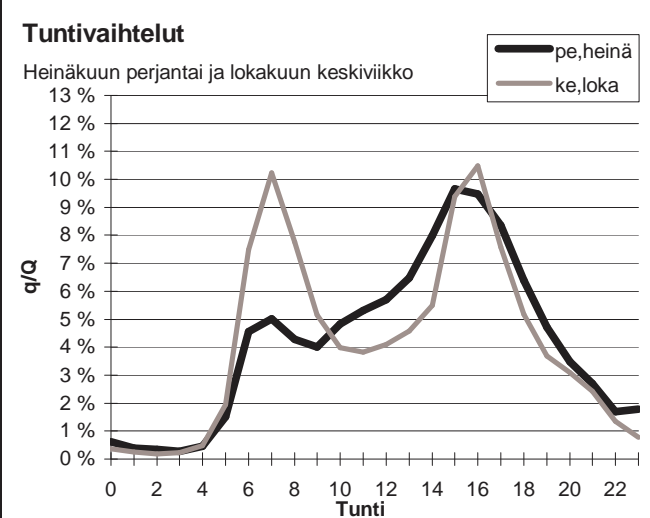
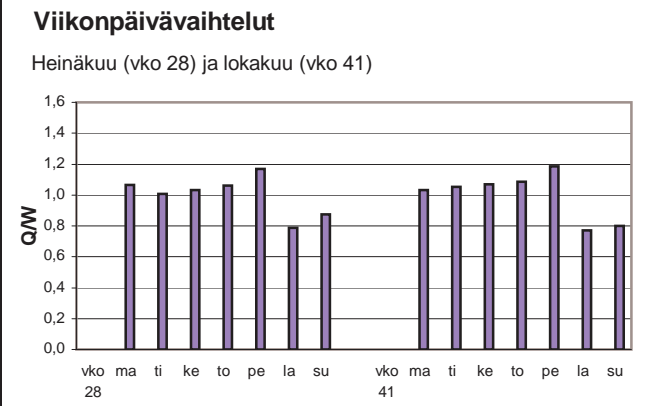
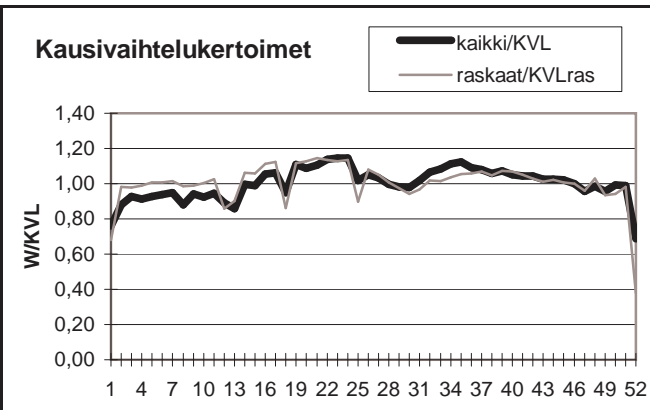

Yöliikenteen osuus (klo 22-07)

Heinäkuu	11,6 %	Lokakuu	13,1 %
----------	--------	---------	--------

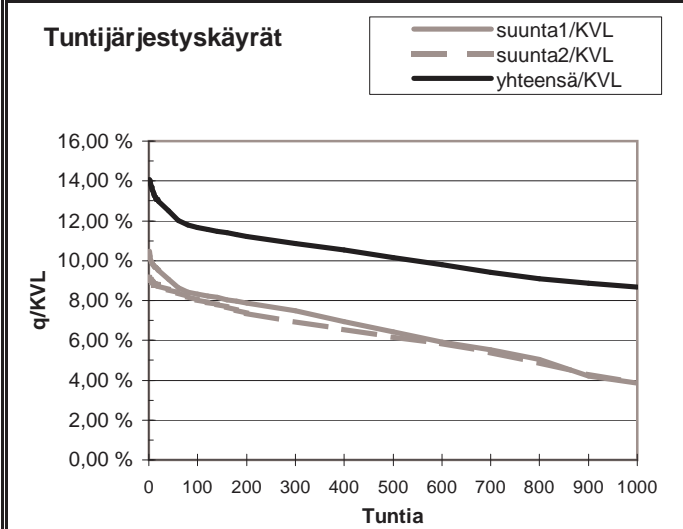
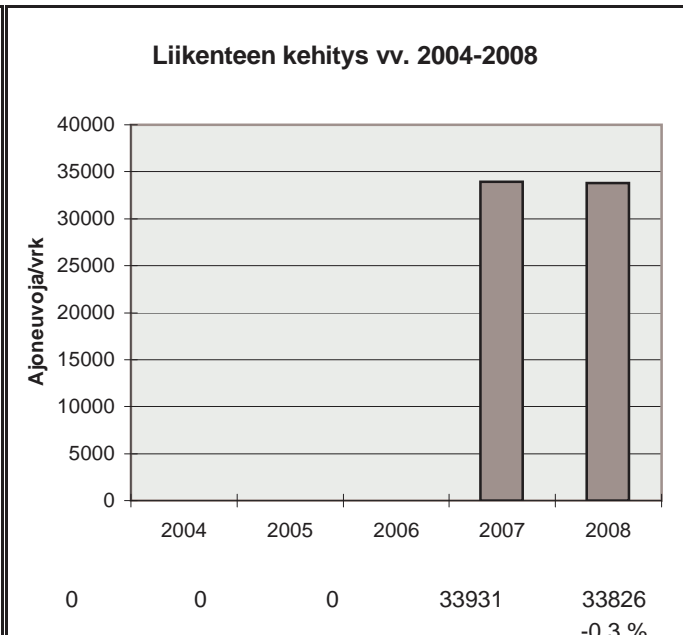

h	q	q/KVL	qras	qras/KVLras
1	4757	14,1 %	321	11,1 %
30	4286	12,7 %	291	10,1 %
100	3941	11,7 %	280	9,7 %
150	3866	11,4 %	275	9,5 %
300	3670	10,8 %	267	9,3 %
1000	2930	8,7 %	244	8,5 %
5000	1074	3,2 %	67	2,3 %

Vuoden 2008 liikennemäärät:

KVL	10492	KVLras	710	Tieosa =	10	Suunta1 =	Lohja
KAVL	11675	KAVLras	952	Etäisyys =	2100	Suunta2 =	Veikkola
KKVL	10780	KKVLras	726	Kaistoja =	4		

Liikenteen koostumus:

	Ha	Ha+pk	Ha+av	La	Kaip	Kapp	Katp	Kevyet	Raskaat
Arkiliikenne	90,8 %	0,9 %	0,2 %	0,5 %	3,4 %	1,8 %	2,4 %	91,8 %	8,2 %
Koko vuosi	92,0 %	1,1 %	0,2 %	0,5 %	2,8 %	1,5 %	1,9 %	93,2 %	6,8 %

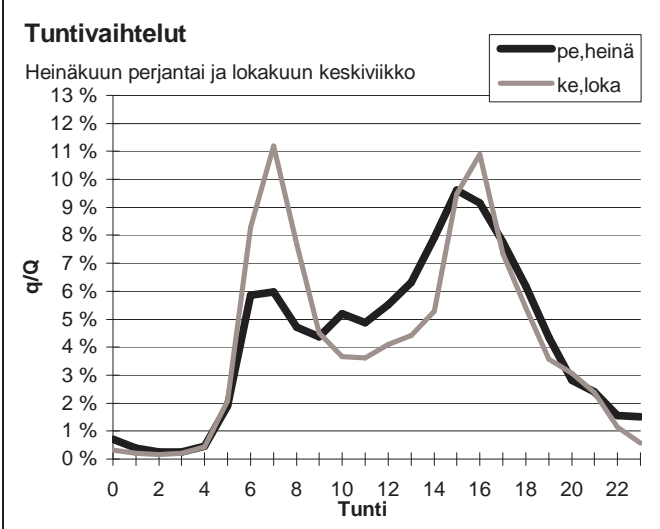
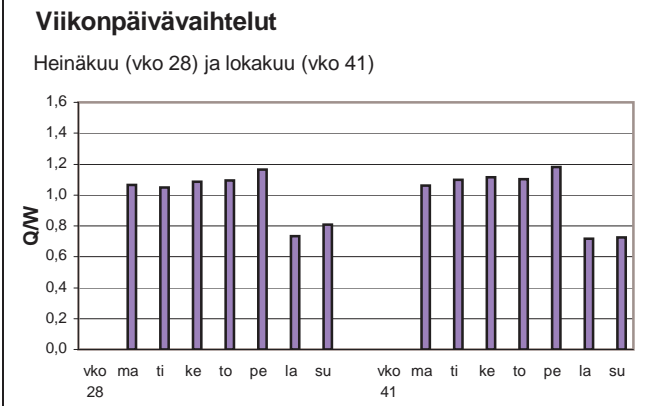
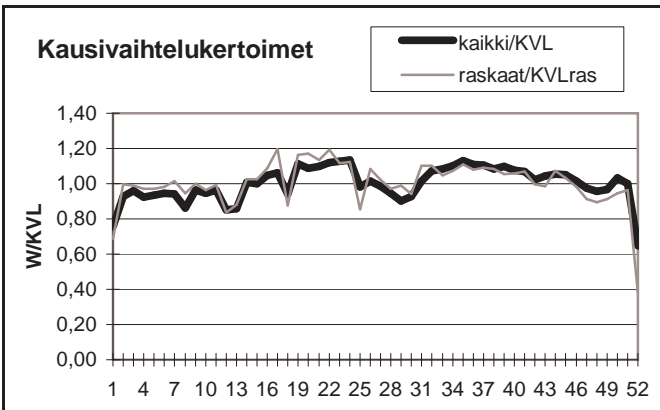

Yöliikenteen osuus (klo 22-07)

Heinäkuu	12,9 %	Lokakuu	13,4 %
----------	--------	---------	--------

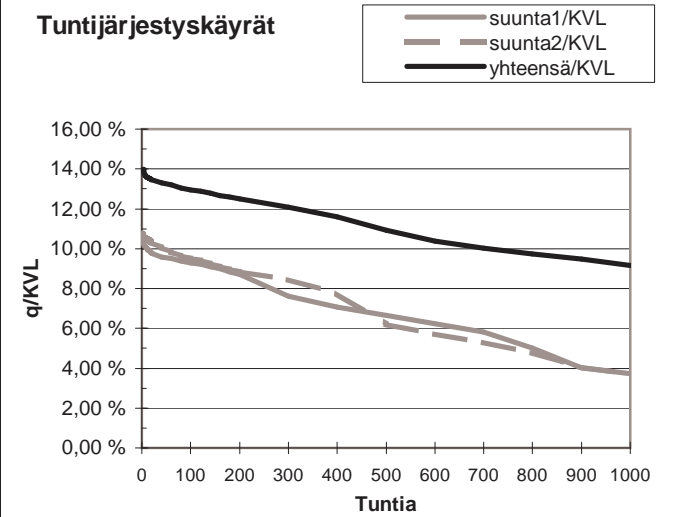
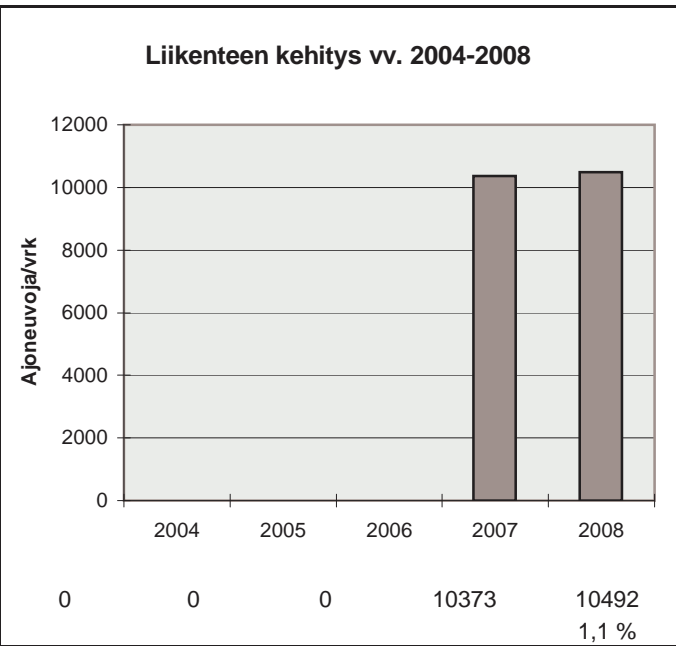

h	q	q/KVL	qras	qras/KVLras
1	1467	14,0 %	100	14,1 %
30	1399	13,3 %	89	12,5 %
100	1359	13,0 %	82	11,6 %
150	1333	12,7 %	80	11,3 %
300	1268	12,1 %	76	10,7 %
1000	962	9,2 %	67	9,4 %
5000	308	2,9 %	13	1,8 %

Vuoden 2008 liikennemäärät:

KVL	14174	KVLras	1285	Tieosa =	11	Suunta1 =	Lohja
KAVL	15405	KAVLras	1695	Etäisyys =	3797	Suunta2 =	Helsinki
KKVL	14803	KKVLras	1335	Kaistoja =	4		

Liikenteen koostumus:

	Ha	Ha+pk	Ha+av	La	Kaip	Kapp	Katp	Kevyet	Raskaat
Arkiliikenne	87,1 %	1,5 %	0,3 %	0,3 %	3,7 %	2,5 %	4,5 %	89,0 %	11,0 %
Koko vuosi	88,9 %	1,7 %	0,3 %	0,3 %	3,1 %	2,0 %	3,6 %	90,9 %	9,1 %

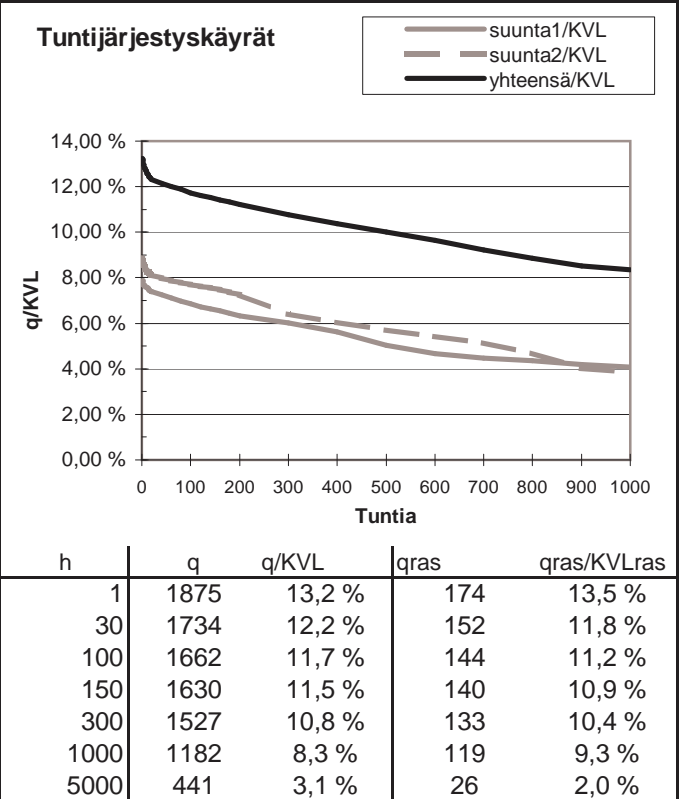
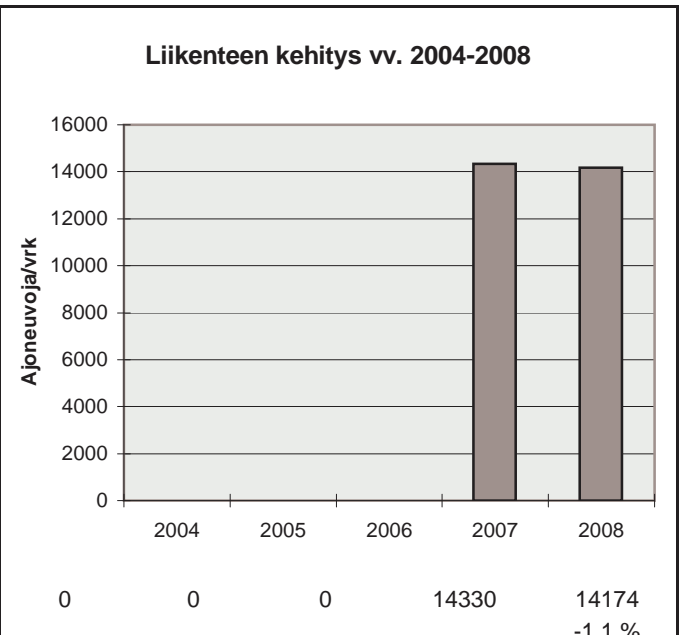
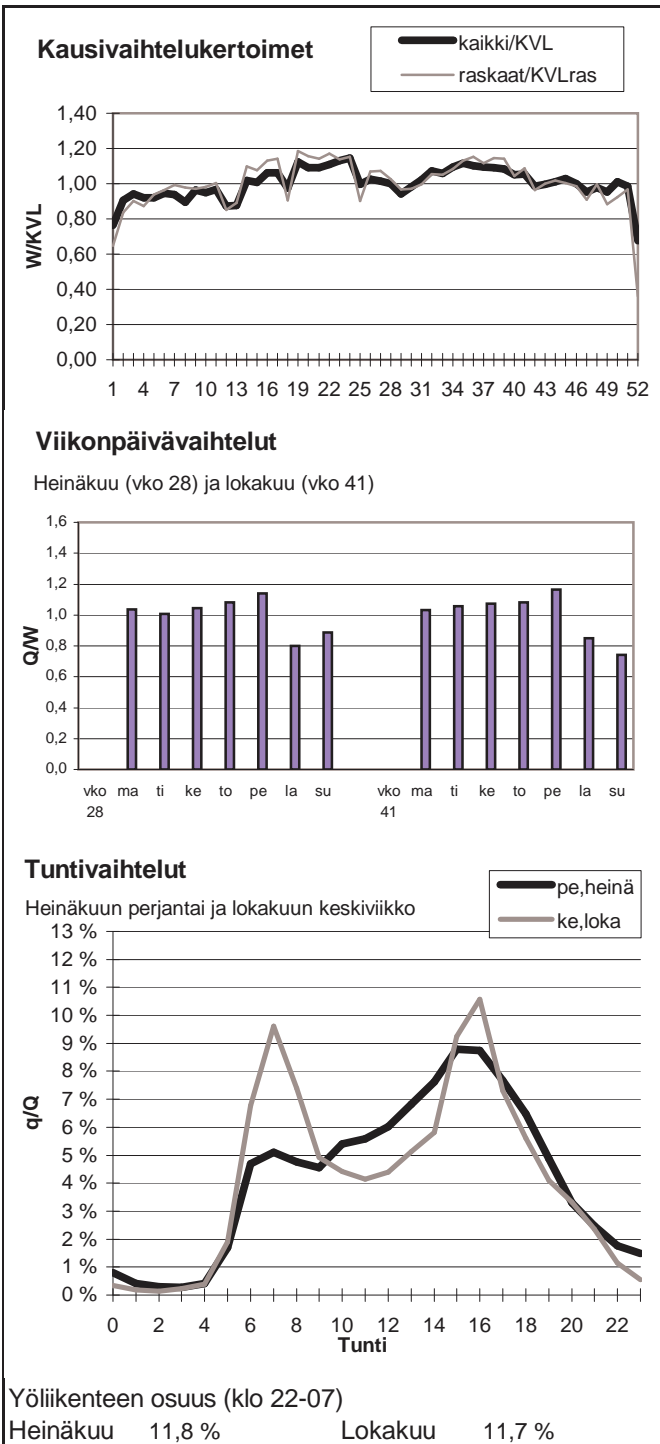

Vuoden 2008 liikennemäärät:

KVL	10244	KVLras	1346	Tieosa =	21	Suunta1 =	Salo
KAVL	10117	KAVLras	1695	Etäisyys =	3240	Suunta2 =	Helsinki
KKVL	12844	KKVLras	1530	Kaistoja =	2		

Liikenteen koostumus:

	Ha	Ha+pk	Ha+av	La	Kaip	Kapp	Katp	Kevyet	Raskaat
Arkiliikenne	81,4 %	1,4 %	0,5 %	1,7 %	4,0 %	4,8 %	6,2 %	83,2 %	16,8 %
Koko vuosi	84,8 %	1,6 %	0,5 %	1,7 %	3,2 %	3,8 %	4,5 %	86,9 %	13,1 %

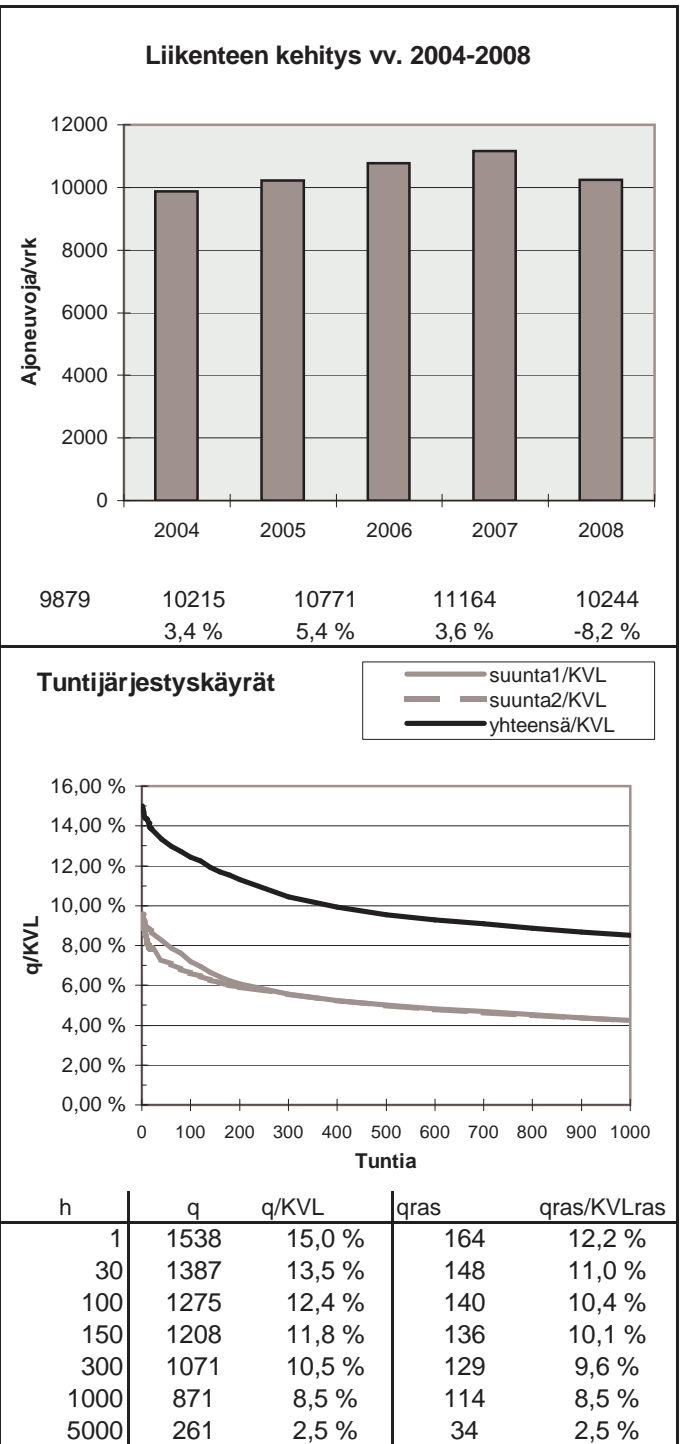
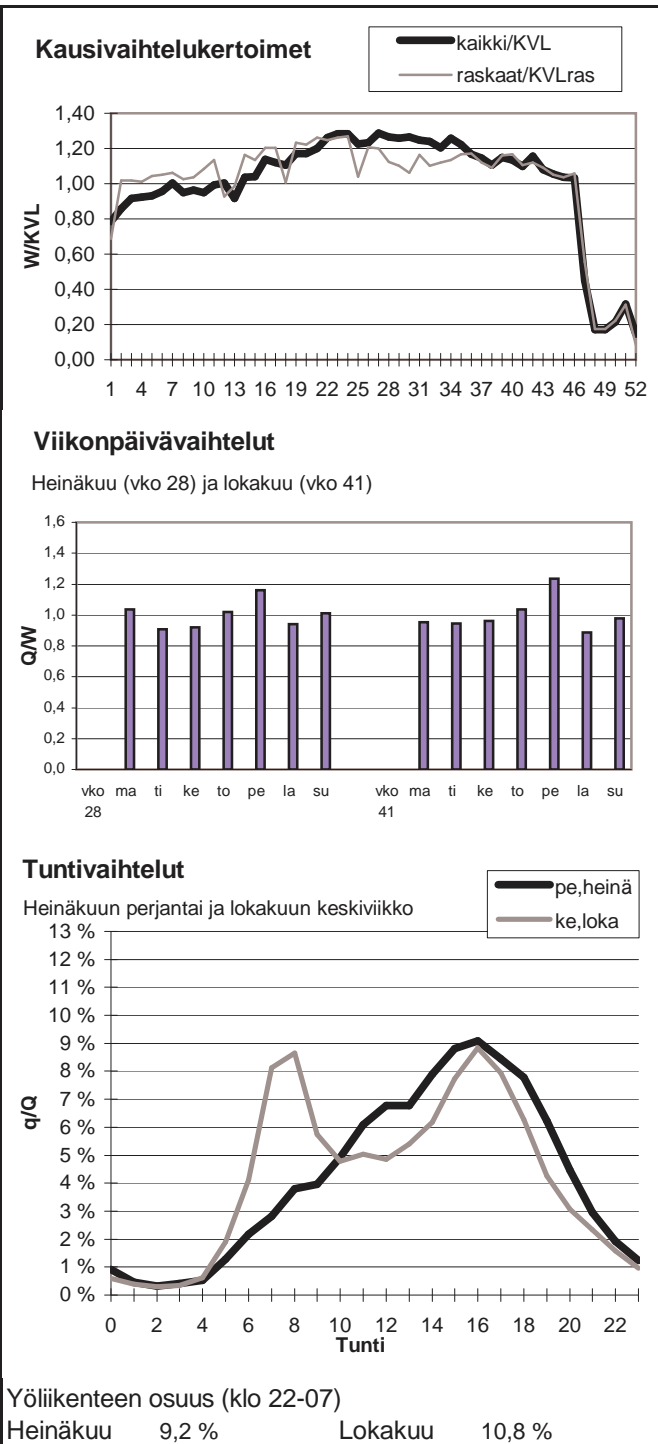

Vuoden 2008 liikennemäärät:

KVL	4946	KVLras	490	Tieosa =	30	Suunta1 =	Turku
KAVL	5278	KAVLras	613	Etäisyys =	5710	Suunta2 =	Salo
KKVL	5437	KKVLras	518	Kaistoja =	2		

Liikenteen koostumus:

	Ha	Ha+pk	Ha+av	La	Kaip	Kapp	Katp	Kevyet	Raskaat
Arkiliikenne	85,0 %	2,9 %	0,5 %	2,8 %	3,6 %	0,9 %	4,3 %	88,4 %	11,6 %
Koko vuosi	86,6 %	3,1 %	0,4 %	2,7 %	3,0 %	0,8 %	3,4 %	90,1 %	9,9 %

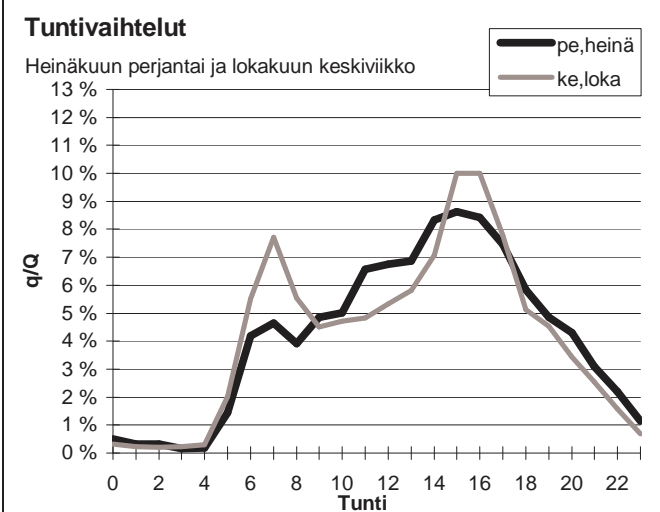
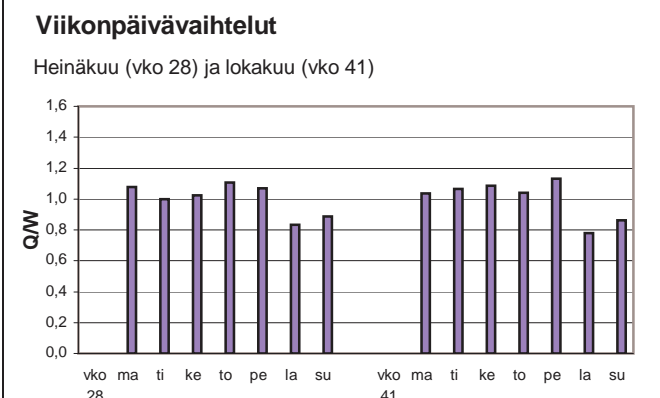
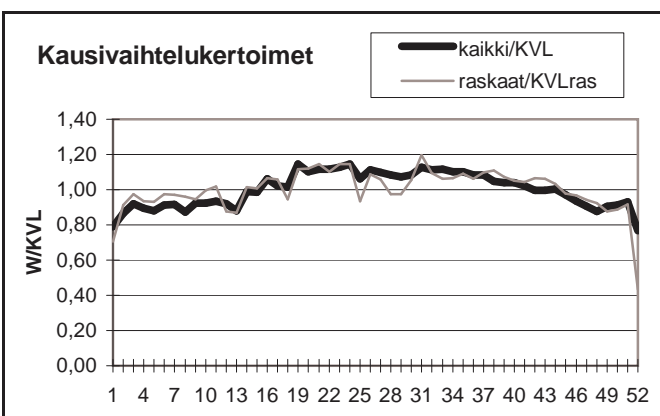

Yöliikenteen osuus (klo 22-07)

Heinäkuu	10,5 %	Lokakuu	11,1 %
----------	--------	---------	--------

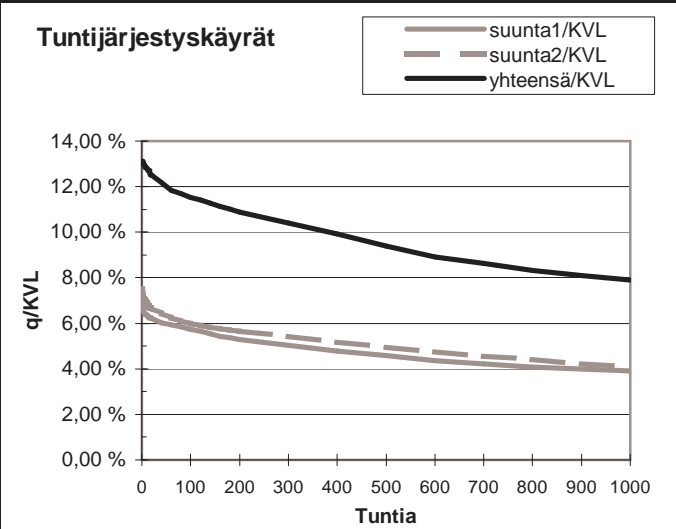
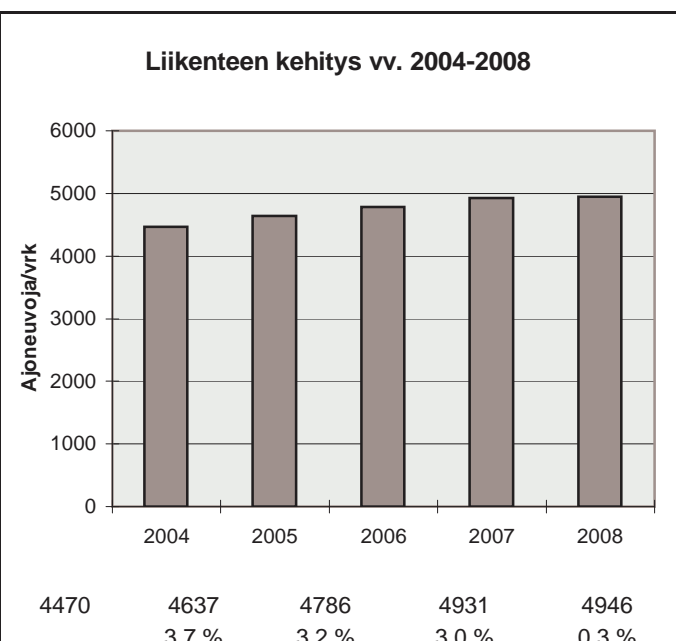

h	q	q/KVL	qras	qras/KVLras
1	649	13,1 %	69	14,1 %
30	611	12,4 %	58	11,8 %
100	570	11,5 %	54	11,0 %
150	555	11,2 %	53	10,8 %
300	514	10,4 %	50	10,2 %
1000	390	7,9 %	43	8,8 %
5000	162	3,3 %	12	2,4 %

Vuoden 2008 liikennemäärät:

KVL	22649	KVLras	1454	Tieosa =	103	Suunta1 =	Rauma
KAVL	24155	KAVLras	1915	Etäisyys =	1870	Suunta2 =	Turku
KKVL	23898	KKVLras	1442	Kaistoja =	4		

Liikenteen koostumus:

	Ha	Ha+pk	Ha+av	La	Kaip	Kapp	Katp	Kevyet	Raskaat
Arkiliikenne	90,2 %	1,6 %	0,3 %	0,5 %	3,7 %	1,3 %	2,4 %	92,1 %	7,9 %
Koko vuosi	91,5 %	1,8 %	0,3 %	0,5 %	3,0 %	1,0 %	1,9 %	93,6 %	6,4 %

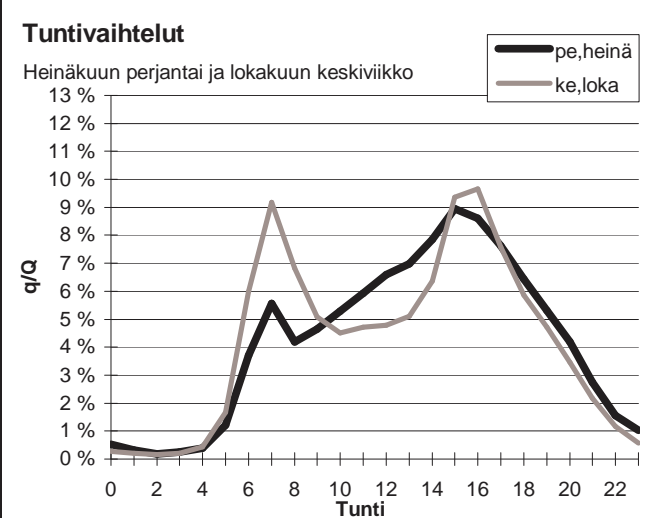
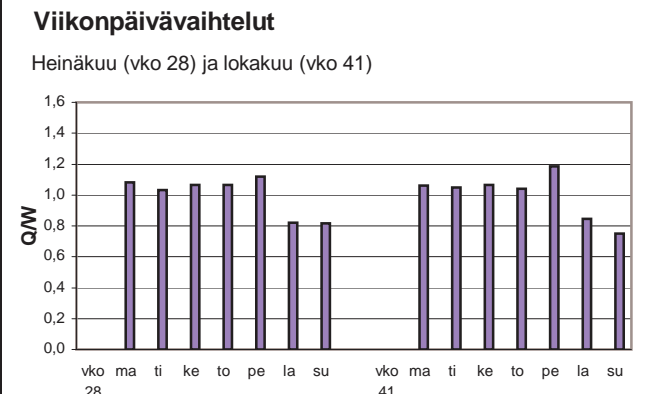
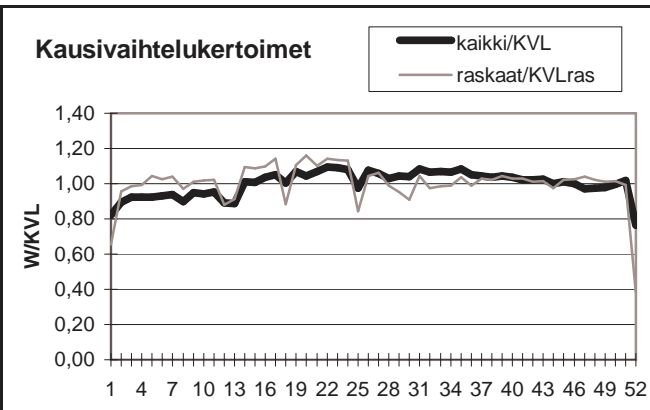

Yöliikenteen osuus (klo 22-07)

Heinäkuu	9,2 %	Lokakuu	10,7 %
----------	-------	---------	--------

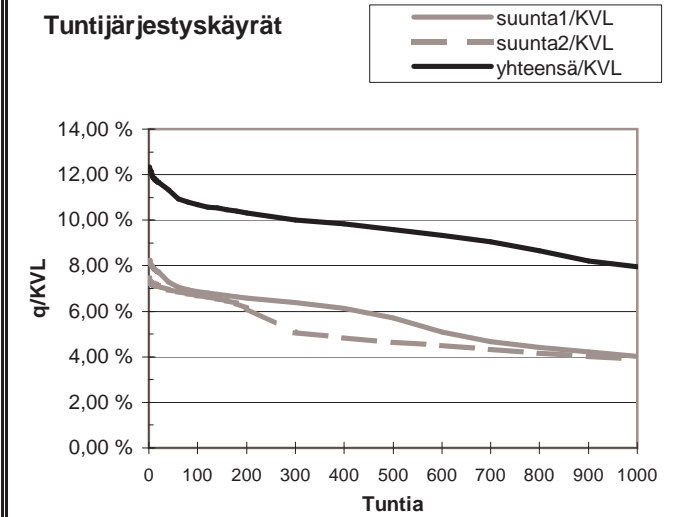
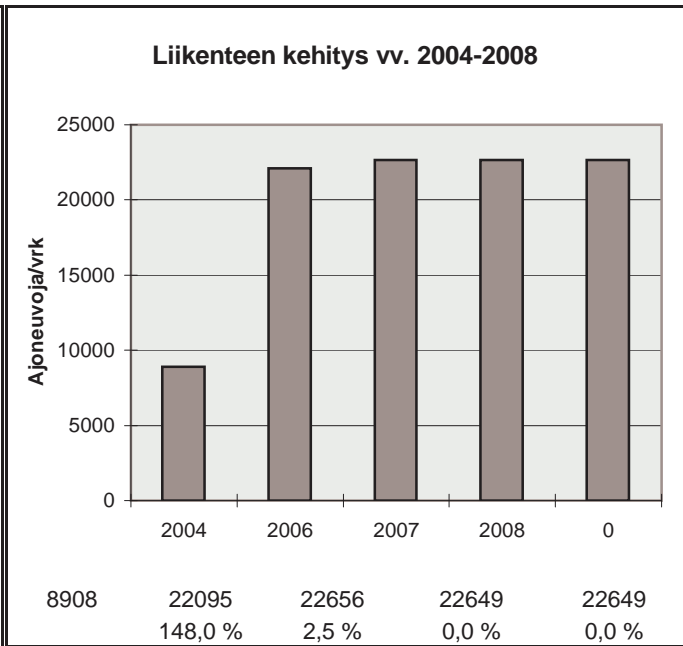

h	q	q/KVL	qras	qras/KVLras
1	2797	12,3 %	198	13,6 %
30	2605	11,5 %	174	12,0 %
100	2417	10,7 %	164	11,3 %
150	2374	10,5 %	161	11,1 %
300	2269	10,0 %	154	10,6 %
1000	1799	7,9 %	139	9,6 %
5000	751	3,3 %	29	2,0 %

Vuoden 2008 liikennemäärät:

KVL	6458	KVLras	799	Tieosa =	114	Suunta1 =	Rauma
KAVL	6757	KAVLras	1035	Etäisyys =	3265	Suunta2 =	Turku
KKVL	7204	KKVLras	794	Kaistoja =	2		

Liikenteen koostumus:

	Ha	Ha+pk	Ha+av	La	Kaip	Kapp	Katp	Kevyet	Raskaat
Arkiliikenne	82,8 %	1,5 %	0,4 %	1,3 %	3,4 %	3,1 %	7,5 %	84,7 %	15,3 %
Koko vuosi	85,5 %	1,8 %	0,4 %	1,3 %	2,8 %	2,4 %	5,8 %	87,6 %	12,4 %

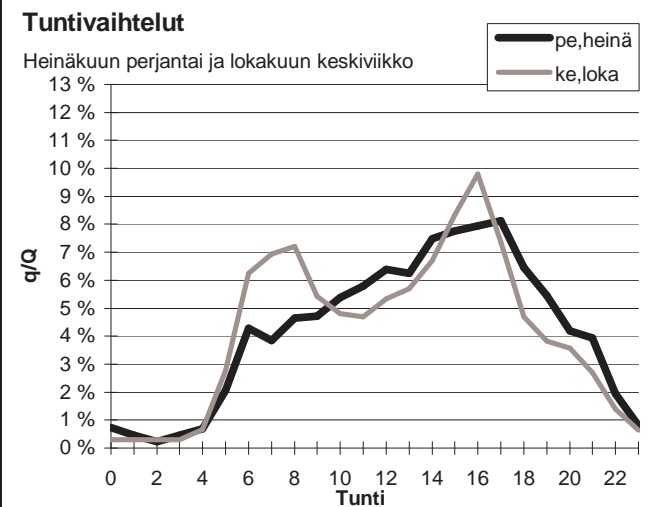
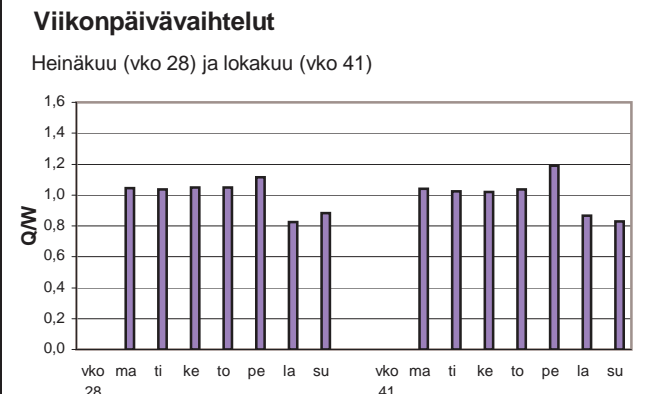
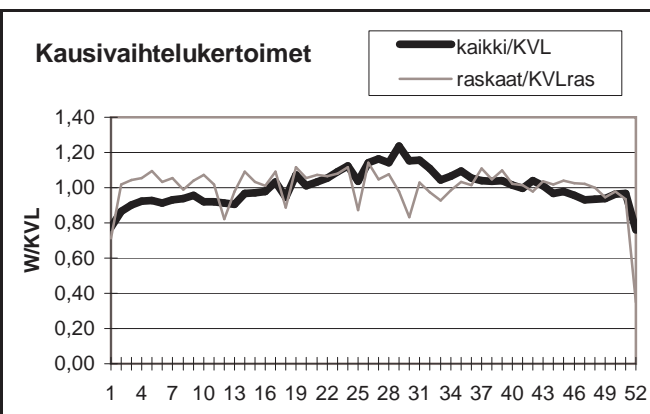

Yöliikenteen osuus (klo 22-07)

Heinäkuu	11,6 %	Lokakuu	12,9 %
----------	--------	---------	--------

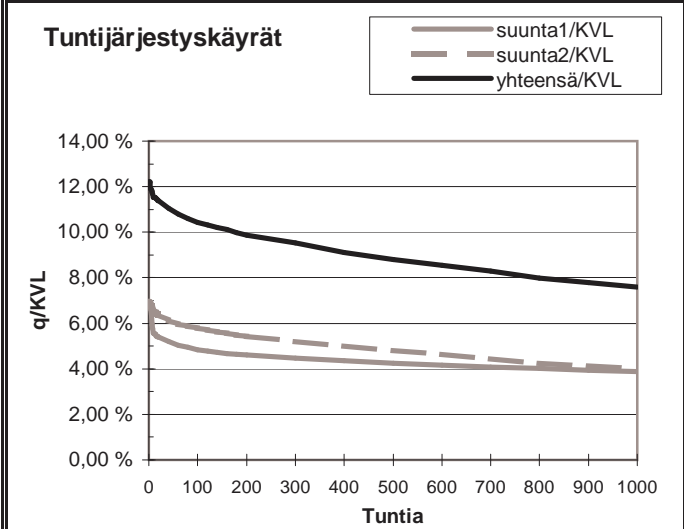
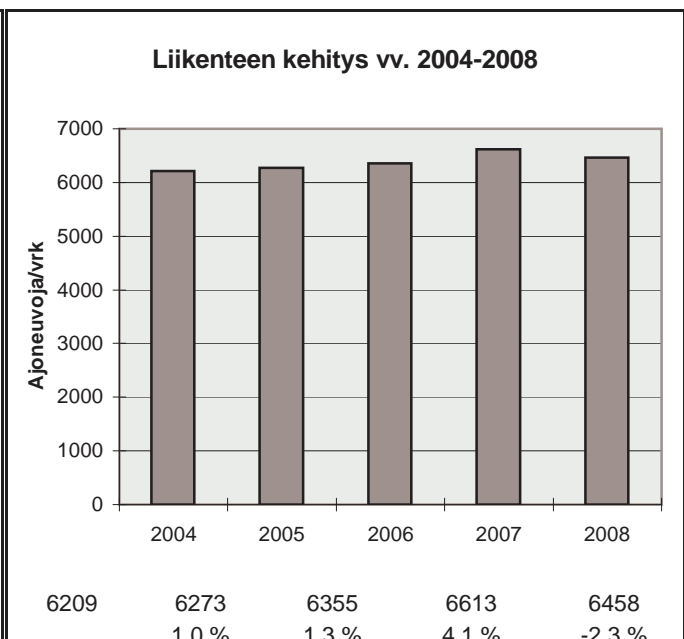

h	q	q/KVL	qras	qras/KVLras
1	789	12,2 %	100	12,5 %
30	723	11,2 %	88	11,0 %
100	673	10,4 %	83	10,4 %
150	656	10,2 %	81	10,1 %
300	615	9,5 %	77	9,6 %
1000	491	7,6 %	68	8,5 %
5000	234	3,6 %	20	2,5 %

Vuoden 2008 liikennemäärät:

KVL	13074	KVLras	1198	Tieosa =	202	Suunta1 =	Vaasa
KAVL	13479	KAVLras	1554	Etäisyys =	2299	Suunta2 =	Pori
KKVL	14467	KKVLras	1147	Kaistoja =	2		

Liikenteen koostumus:

	Ha	Ha+pk	Ha+av	La	Kaip	Kapp	Katp	Kevyet	Raskaat
Arkiliikenne	86,0 %	2,2 %	0,3 %	0,9 %	2,8 %	1,6 %	6,2 %	88,5 %	11,5 %
Koko vuosi	88,0 %	2,5 %	0,4 %	0,9 %	2,2 %	1,3 %	4,8 %	90,8 %	9,2 %

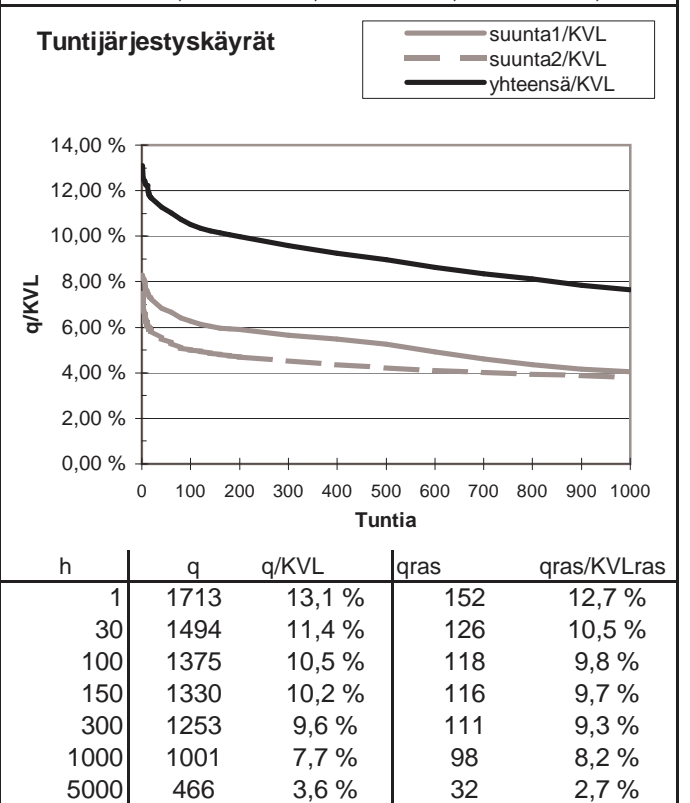
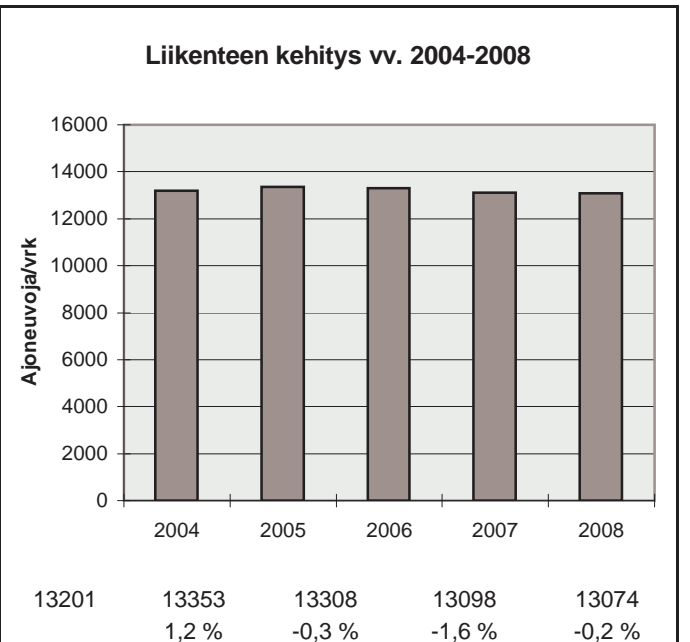
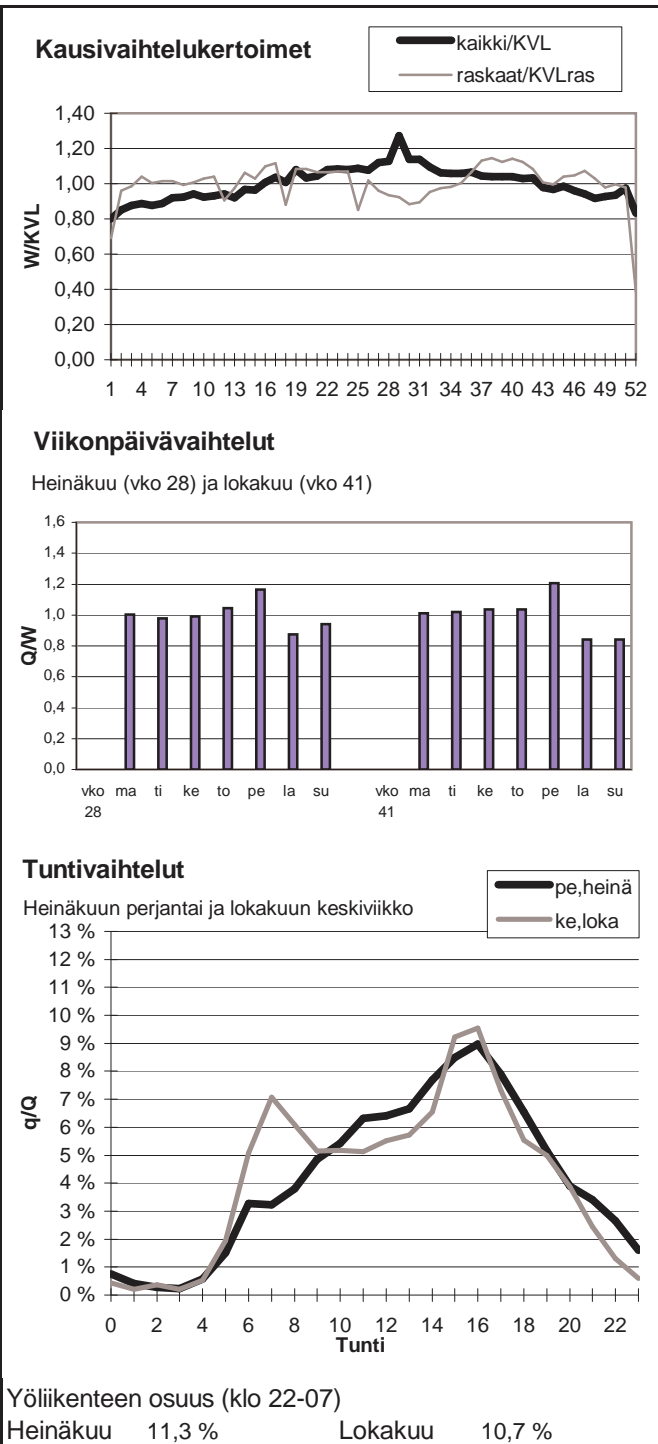

Vuoden 2008 liikennemäärät:

KVL	10628	KVLras	1259	Tieosa =	105	Suunta1 =	Tampere
KAVL	10893	KAVLras	1630	Etäisyys =	2993	Suunta2 =	Turku
KKVL	11523	KKVLras	1302	Kaistoja =	2		

Liikenteen koostumus:

	Ha	Ha+pk	Ha+av	La	Kaip	Kapp	Katp	Kevyet	Raskaat
Arkiliikenne	82,9 %	1,5 %	0,6 %	1,0 %	4,0 %	2,4 %	7,4 %	85,0 %	15,0 %
Koko vuosi	85,8 %	1,8 %	0,6 %	1,0 %	3,3 %	1,9 %	5,6 %	88,2 %	11,8 %

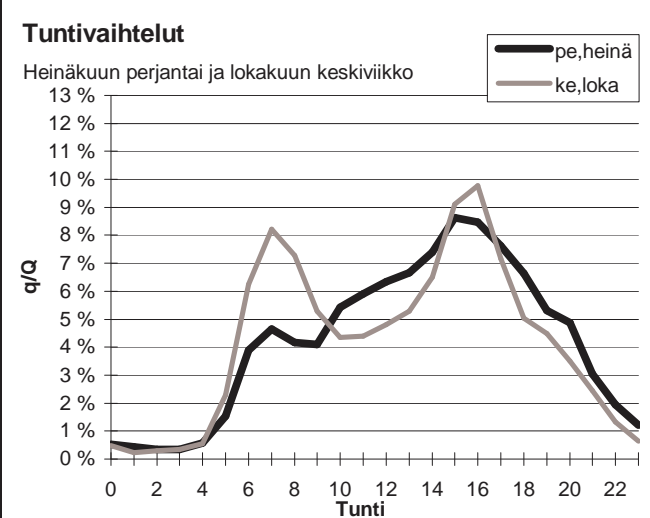
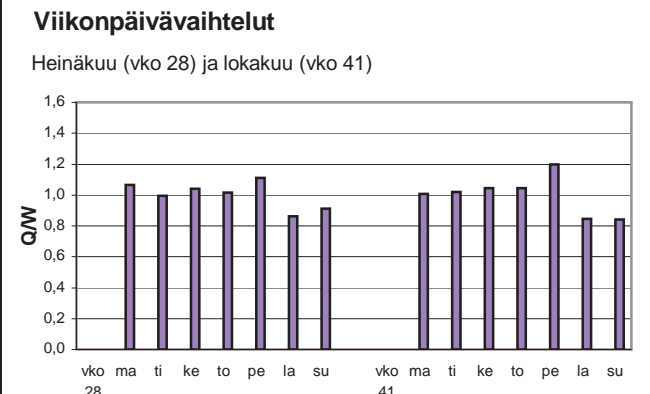
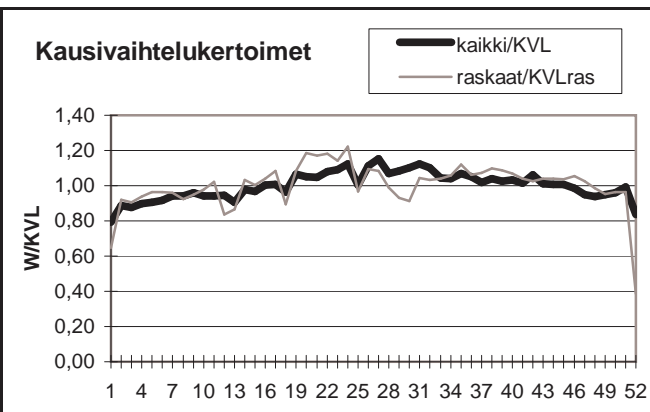

Yöliikenteen osuus (klo 22-07)

Heinäkuu	10,8 %	Lokakuu	12,4 %
----------	--------	---------	--------

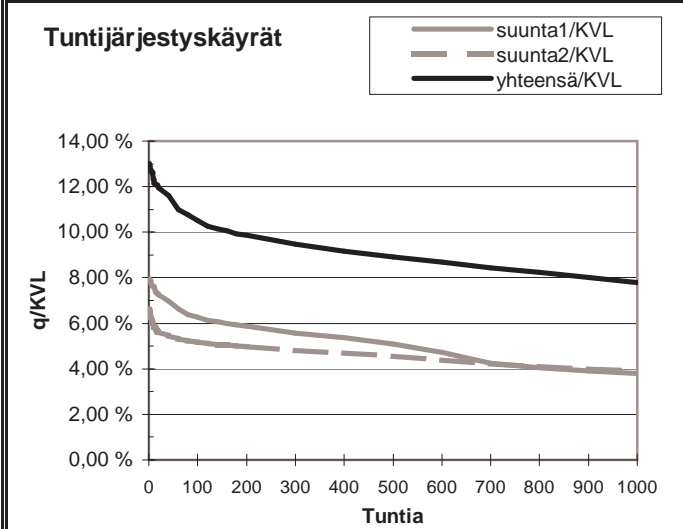
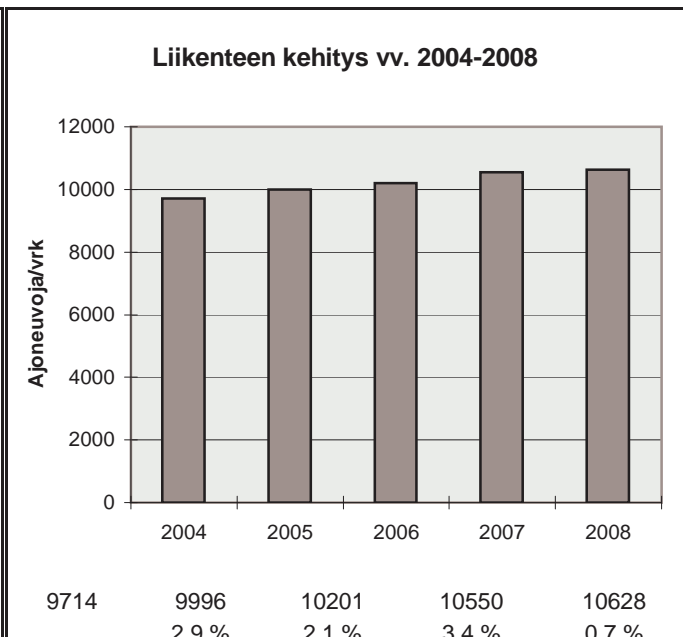

h	q	q/KVL	qras	qras/KVLras
1	1383	13,0 %	149	11,8 %
30	1248	11,7 %	130	10,3 %
100	1116	10,5 %	124	9,9 %
150	1075	10,1 %	122	9,7 %
300	1007	9,5 %	116	9,2 %
1000	827	7,8 %	104	8,3 %
5000	388	3,7 %	31	2,5 %

Vuoden 2008 liikennemäärät:

KVL	3519	KVLras	559	Tieosa =	7	Suunta1 =	Hämeenlinna
KAVL	3484	KAVLras	714	Etäisyys =	4084	Suunta2 =	Turku
KKVL	4018	KKVLras	565	Kaistoja =	2		

Liikenteen koostumus:

	Ha	Ha+pk	Ha+av	La	Kaip	Kapp	Katp	Kevyet	Raskaat
Arkiliikenne	75,9 %	2,7 %	0,9 %	1,9 %	5,7 %	3,6 %	9,3 %	79,5 %	20,5 %
Koko vuosi	80,1 %	3,1 %	0,9 %	1,8 %	4,7 %	2,7 %	6,7 %	84,1 %	15,9 %

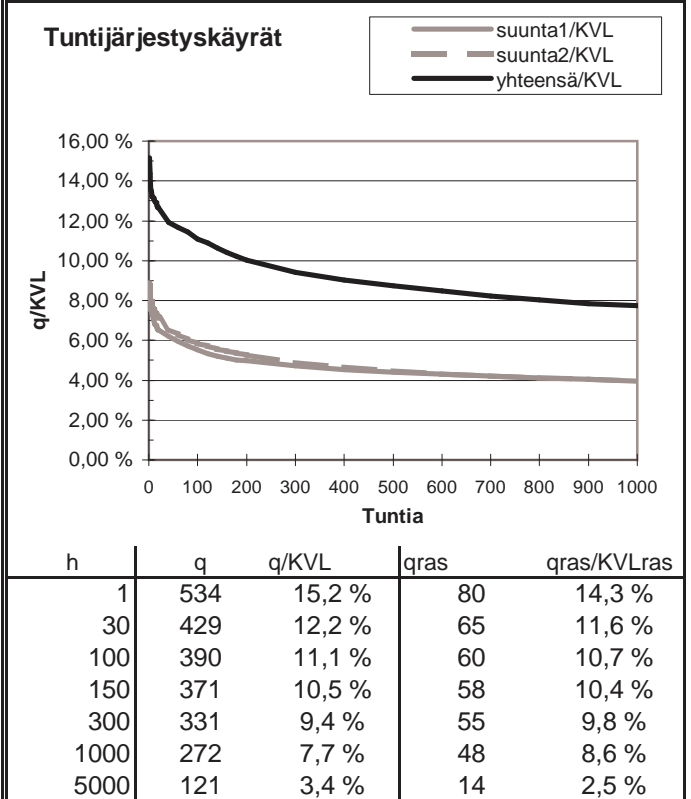
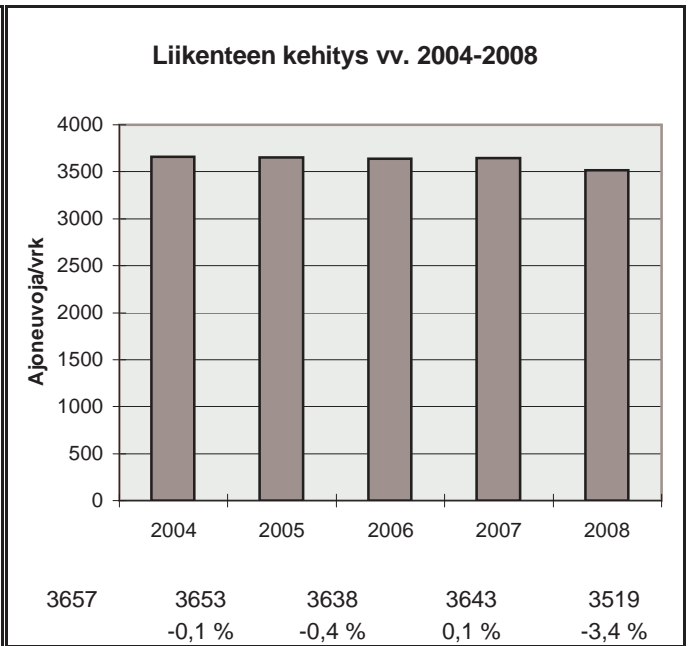
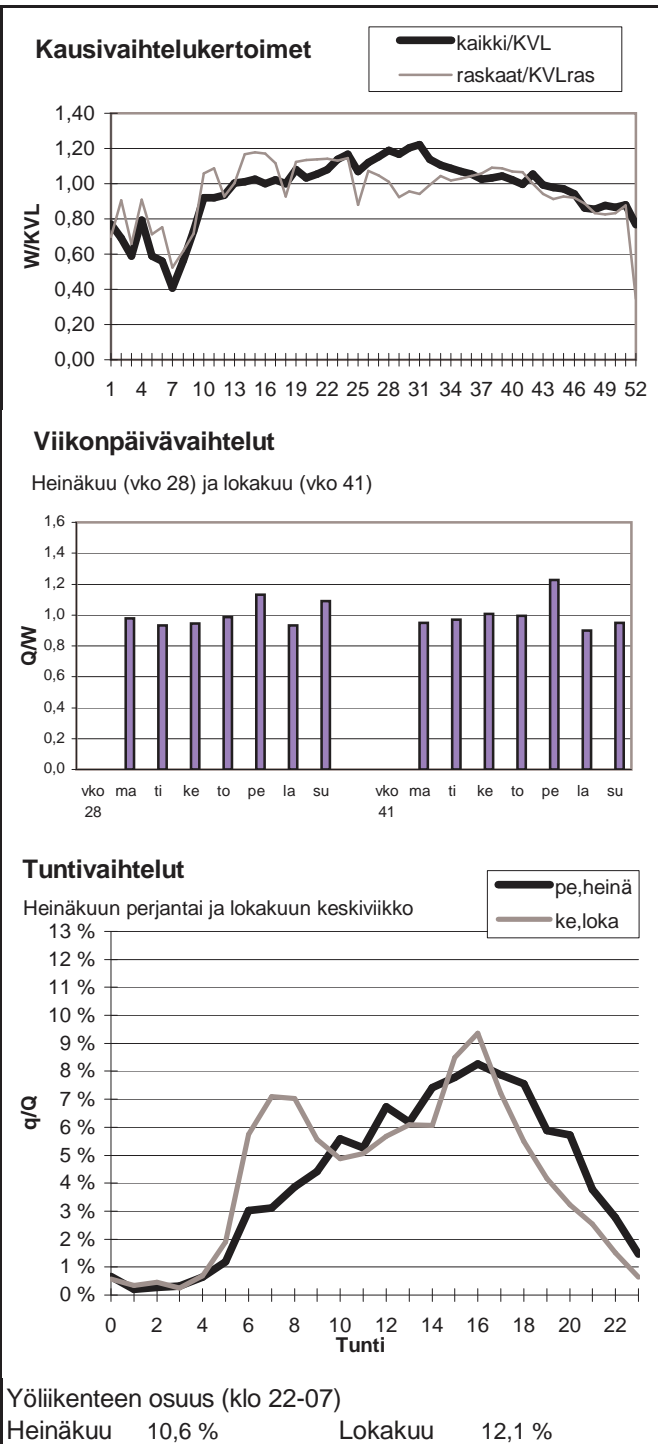

Vuoden 2008 liikennemäärät:

KVL	4942	KVLras	528	Tieosa =	104	Suunta1 =	Lappi TL
KAVL	5344	KAVLras	703	Etäisyys =	2365	Suunta2 =	Rauma
KKVL	5040	KKVLras	471	Kaistoja =	2		

Liikenteen koostumus:

	Ha	Ha+pk	Ha+av	La	Kaip	Kapp	Katp	Kevyet	Raskaat
Arkiliikenne	85,1 %	1,5 %	0,2 %	1,1 %	2,4 %	2,6 %	7,1 %	86,8 %	13,2 %
Koko vuosi	87,5 %	1,6 %	0,2 %	1,1 %	2,0 %	2,0 %	5,6 %	89,3 %	10,7 %

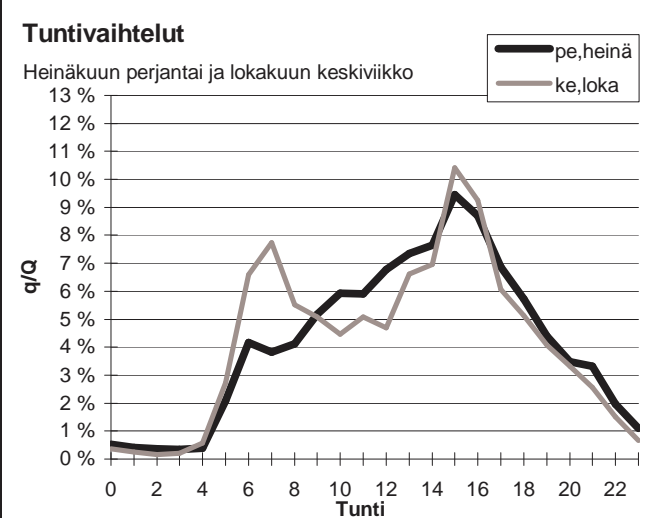
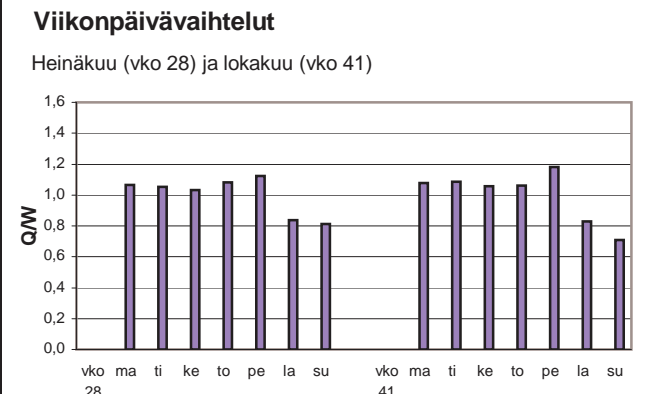
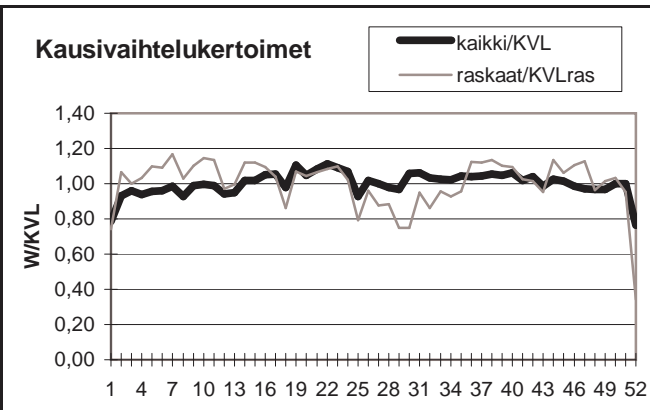

Yöliikenteen osuus (klo 22-07)

Heinäkuu	11,4 %	Lokakuu	13,1 %
----------	--------	---------	--------

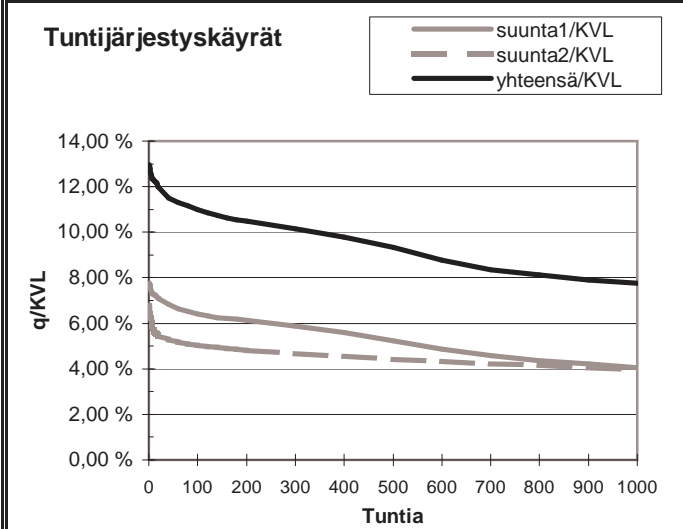
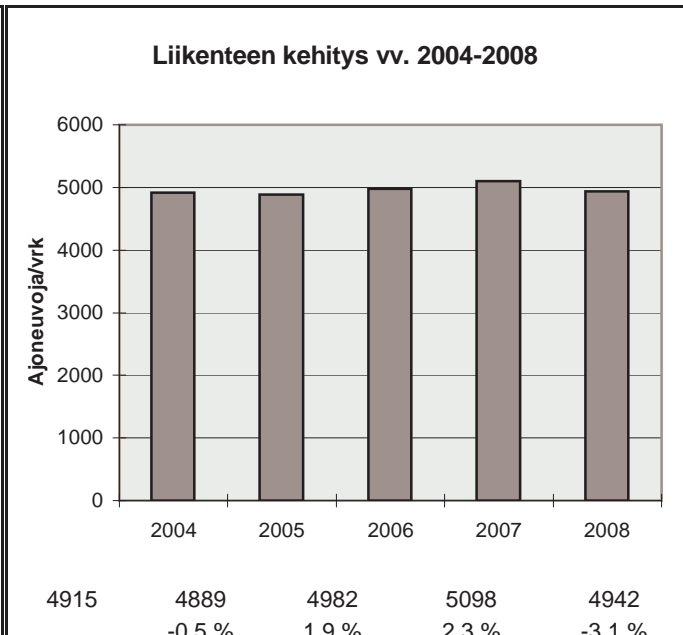

h	q	q/KVL	qras	qras/KVLras
1	641	13,0 %	91	17,2 %
30	582	11,8 %	66	12,5 %
100	543	11,0 %	62	11,7 %
150	529	10,7 %	60	11,4 %
300	501	10,1 %	56	10,6 %
1000	383	7,8 %	48	9,1 %
5000	162	3,3 %	12	2,3 %

Vuoden 2008 liikennemäärät:

KVL	10233	KVLras	1086	Tieosa =	45	Suunta1 =	Pori
KAVL	11147	KAVLras	1405	Etäisyys =	601	Suunta2 =	Helsinki
KKVL	10363	KKVLras	1093	Kaistoja =	2		

Liikenteen koostumus:

	Ha	Ha+pk	Ha+av	La	Kaip	Kapp	Katp	Kevyet	Raskaat
Arkiliikenne	84,9 %	2,0 %	0,5 %	0,7 %	3,4 %	1,8 %	6,7 %	87,4 %	12,6 %
Koko vuosi	86,8 %	2,1 %	0,5 %	0,8 %	2,9 %	1,4 %	5,5 %	89,4 %	10,6 %

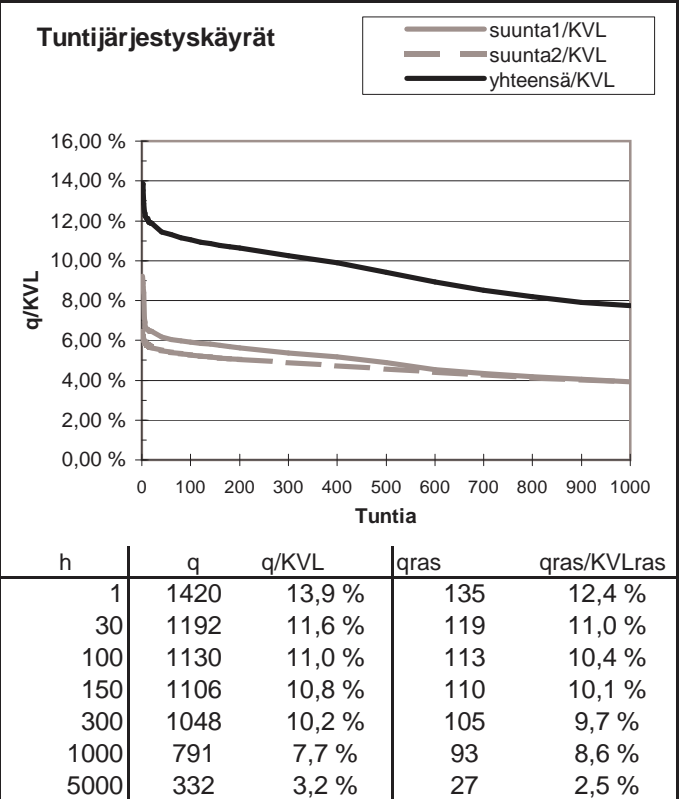
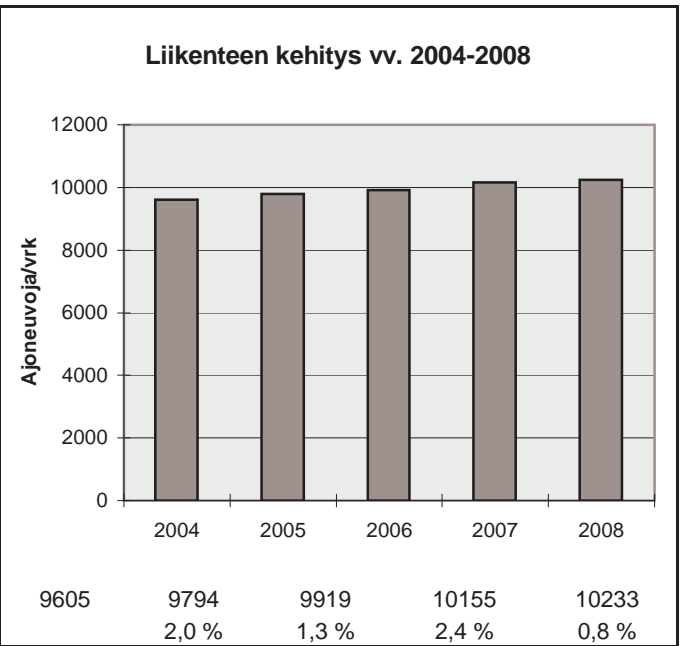
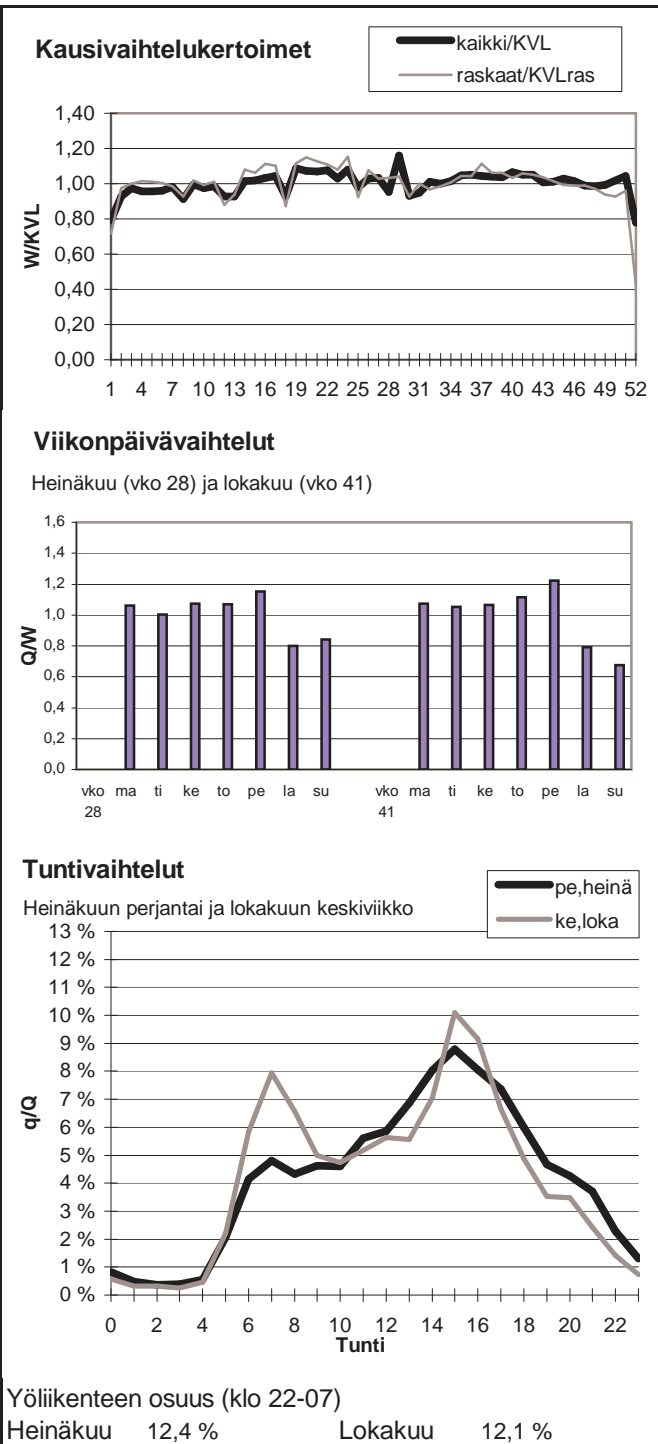

Vuoden 2008 liikennemäärät:

KVL	10874	KVLras	1161	Tieosa =	120	Suunta1 =	Pori
KAVL	12069	KAVLras	1553	Etäisyys =	381	Suunta2 =	Rauma
KKVL	11494	KKVLras	1149	Kaistoja =	2		

Liikenteen koostumus:

	Ha	Ha+pk	Ha+av	La	Kaip	Kapp	Katp	Kevyet	Raskaat
Arkiliikenne	85,7 %	1,2 %	0,3 %	1,2 %	3,4 %	2,2 %	6,1 %	87,1 %	12,9 %
Koko vuosi	87,7 %	1,4 %	0,3 %	1,1 %	2,9 %	1,8 %	4,9 %	89,3 %	10,7 %

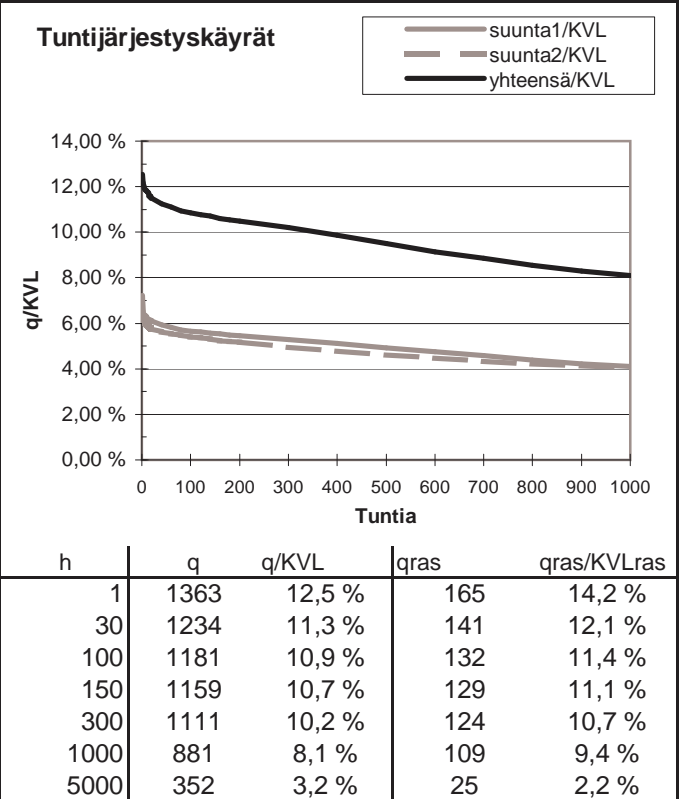
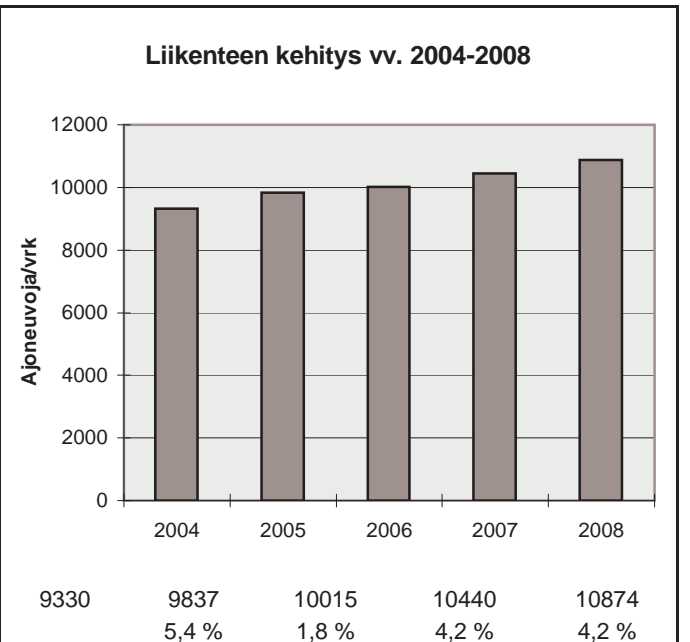
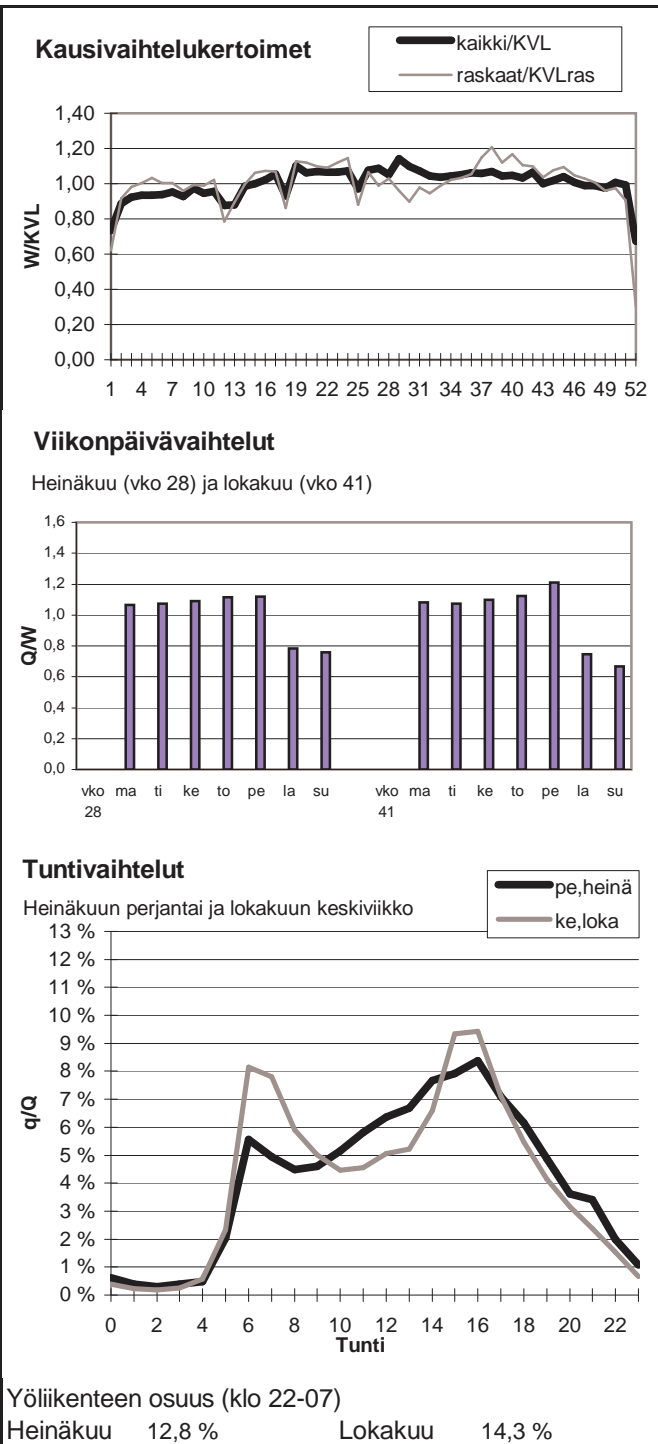

Vuoden 2008 liikennemäärät:

KVL	2907	KVLras	387	Tieosa =	15	Suunta1 =	Pori
KAVL	2758	KAVLras	509	Etäisyys =	3553	Suunta2 =	Tampere
KKVL	3505	KKVLras	382	Kaistoja =	2		

Liikenteen koostumus:

	Ha	Ha+pk	Ha+av	La	Kaip	Kapp	Katp	Kevyet	Raskaat
Arkiliikenne	79,0 %	1,9 %	0,6 %	1,0 %	3,9 %	2,8 %	10,8 %	81,5 %	18,5 %
Koko vuosi	83,9 %	2,2 %	0,6 %	0,9 %	3,0 %	1,9 %	7,5 %	86,7 %	13,3 %

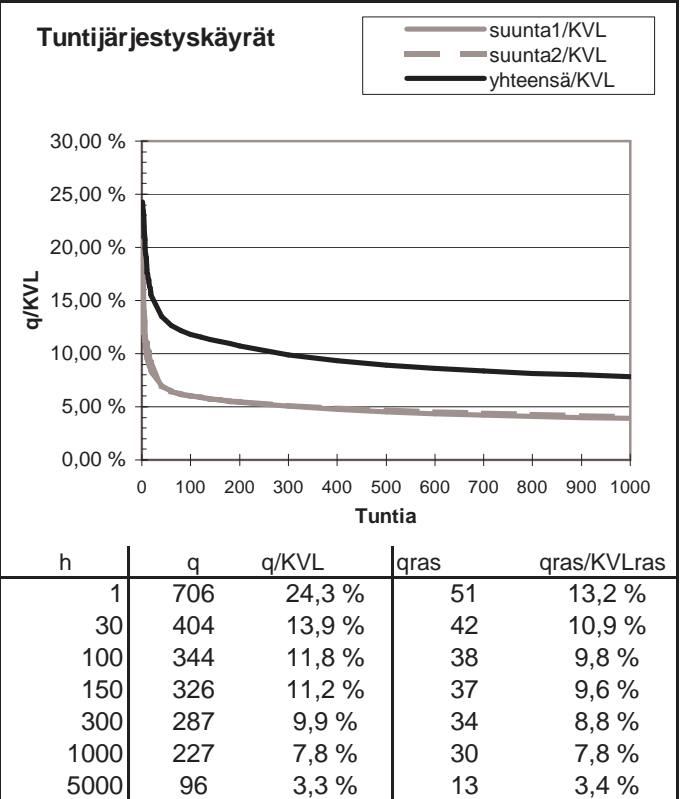
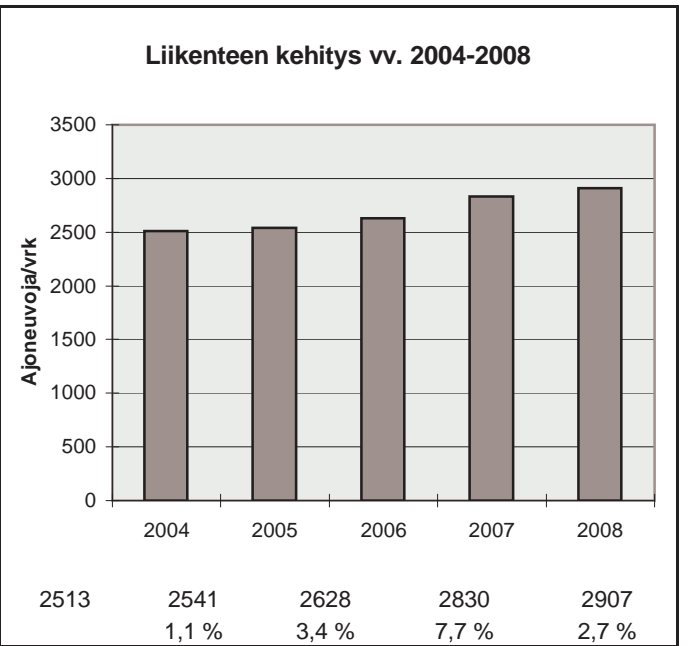
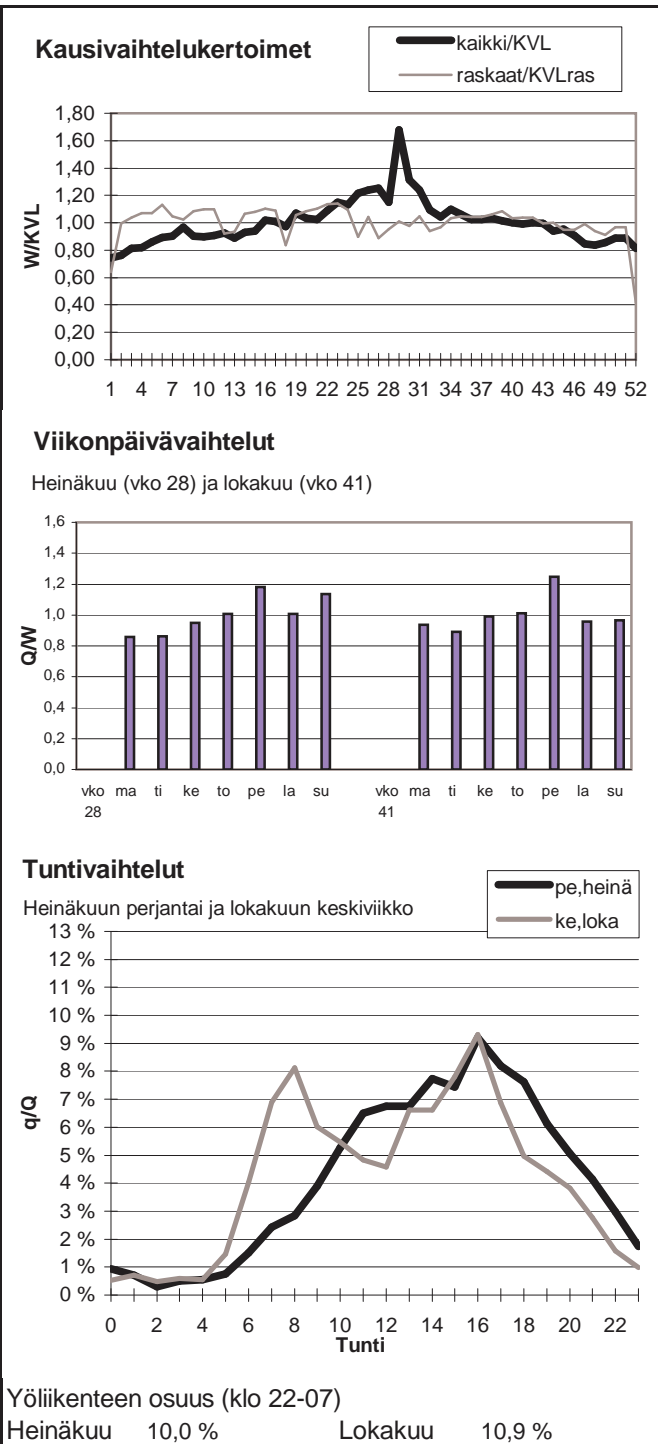

Vuoden 2008 liikennemäärät:

KVL	1857	KVLras	93	Tieosa =	6	Suunta1 =	Nauvo
KAVL	1792	KAVLras	118	Etäisyys =	3660	Suunta2 =	Parainen
KKVL	2823	KKVLras	118	Kaistoja =	2		

Liikenteen koostumus:

	Ha	Ha+pk	Ha+av	La	Kaip	Kapp	Katp	Kevyet	Raskaat
Arkiliikenne	88,4 %	4,1 %	0,9 %	1,3 %	3,7 %	0,3 %	1,3 %	93,4 %	6,6 %
Koko vuosi	89,6 %	4,4 %	0,9 %	1,1 %	2,8 %	0,2 %	0,9 %	95,0 %	5,0 %

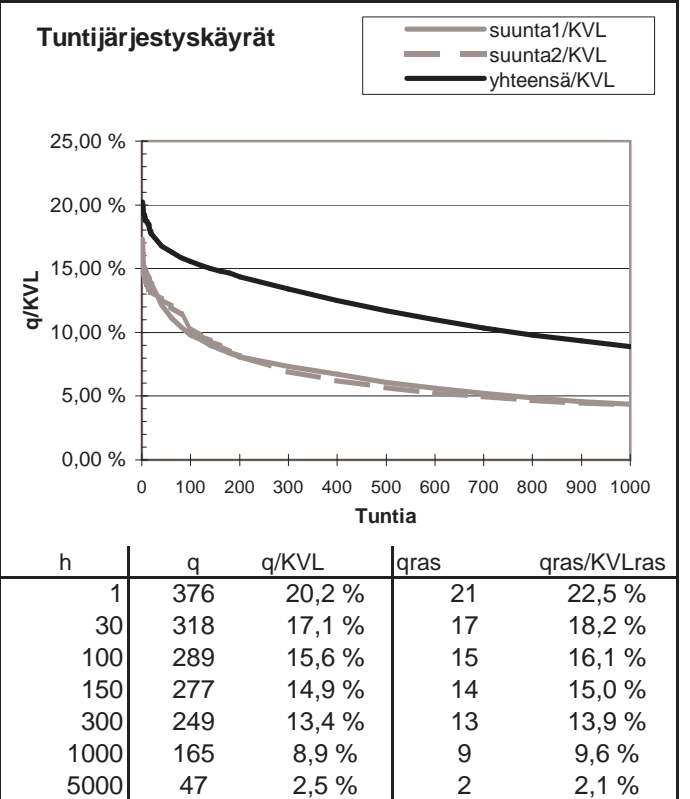
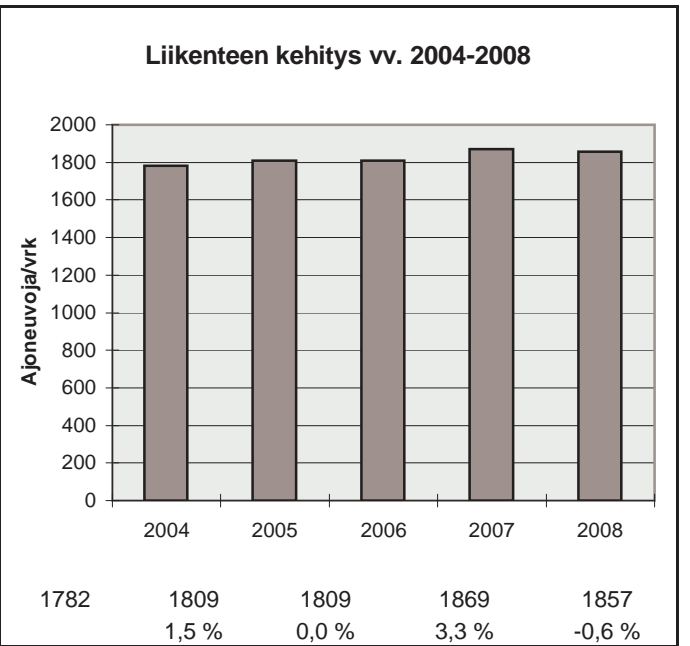
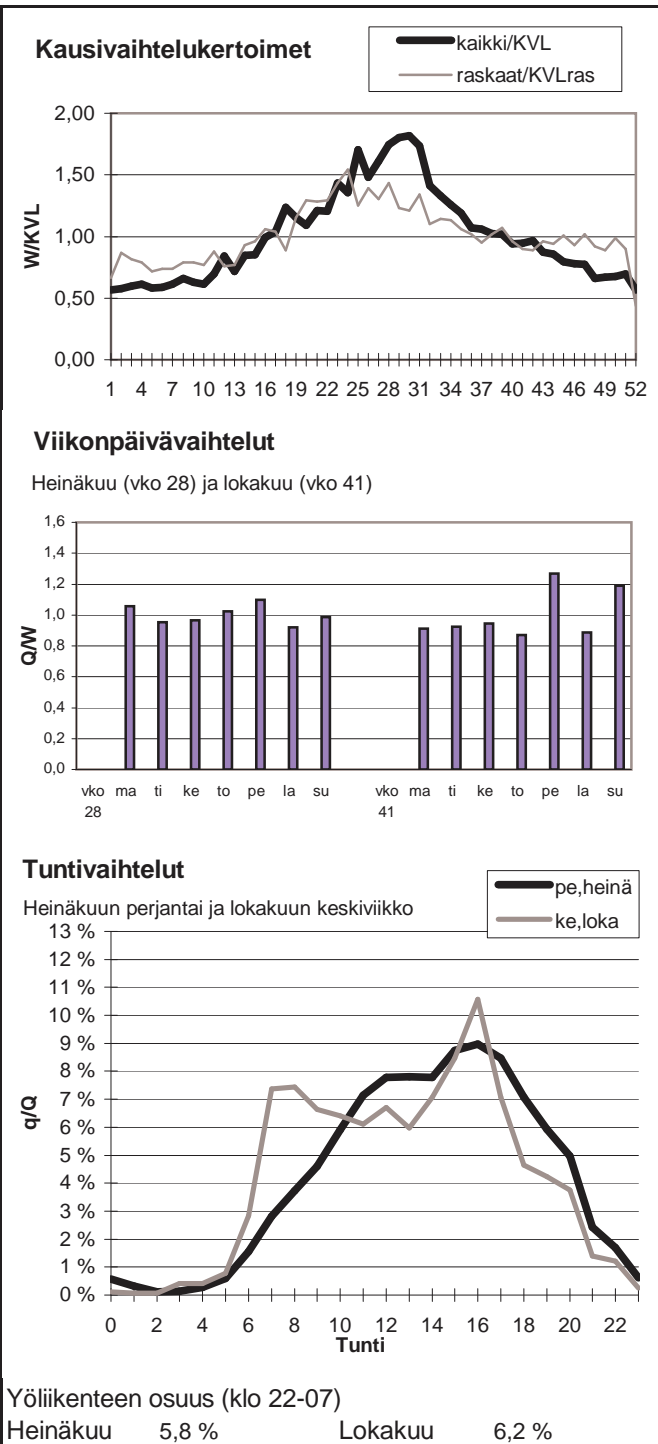

Vuoden 2008 liikennemäärät:

KVL	3618	KVLras	378	Tieosa =	106	Suunta1 =	Kankaanpää
KAVL	3733	KAVLras	482	Etäisyys =	2790	Suunta2 =	Pori
KKVL	4120	KKVLras	394	Kaistoja =	2		

Liikenteen koostumus:

	Ha	Ha+pk	Ha+av	La	Kaip	Kapp	Katp	Kevyet	Raskaat
Arkiliikenne	82,8 %	3,2 %	1,1 %	1,2 %	4,4 %	1,5 %	5,8 %	87,1 %	12,9 %
Koko vuosi	85,1 %	3,3 %	1,1 %	1,1 %	3,7 %	1,1 %	4,5 %	89,5 %	10,5 %

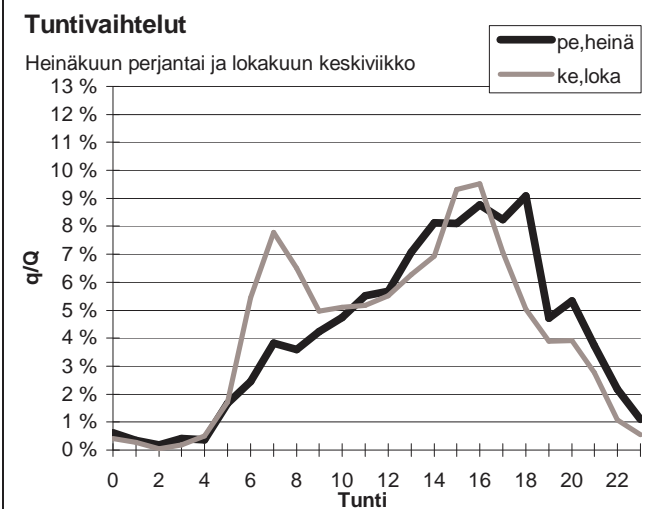
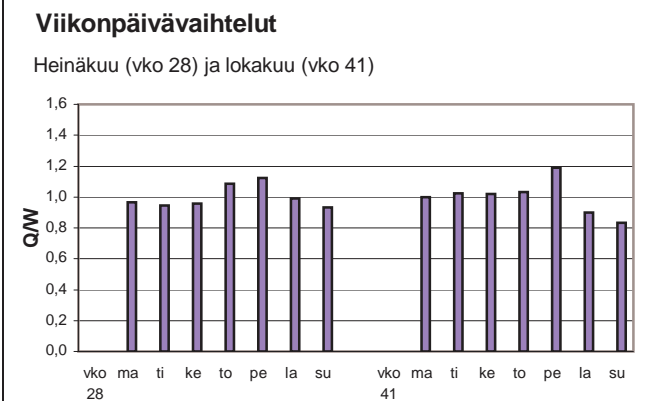
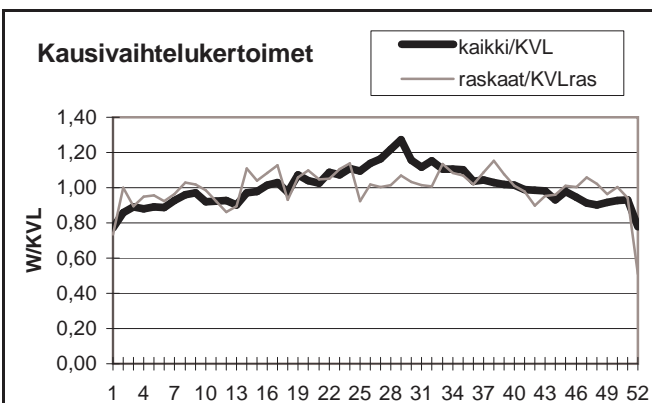

Yöliikenteen osuus (klo 22-07)

Heinäkuu	9,3 %	Lokakuu	10,2 %
----------	-------	---------	--------

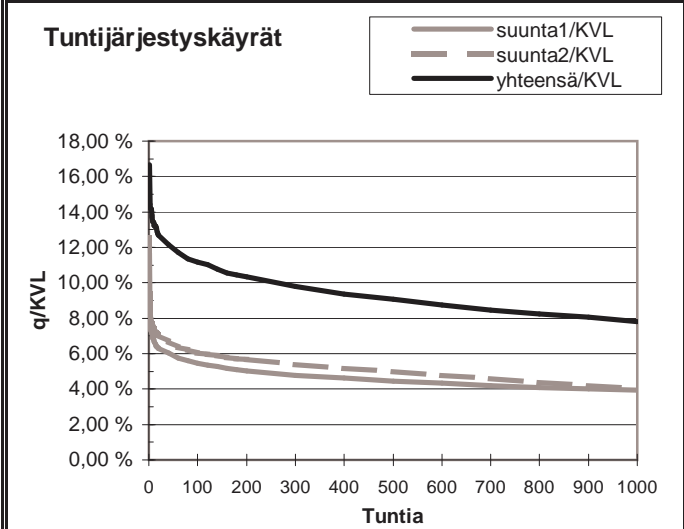
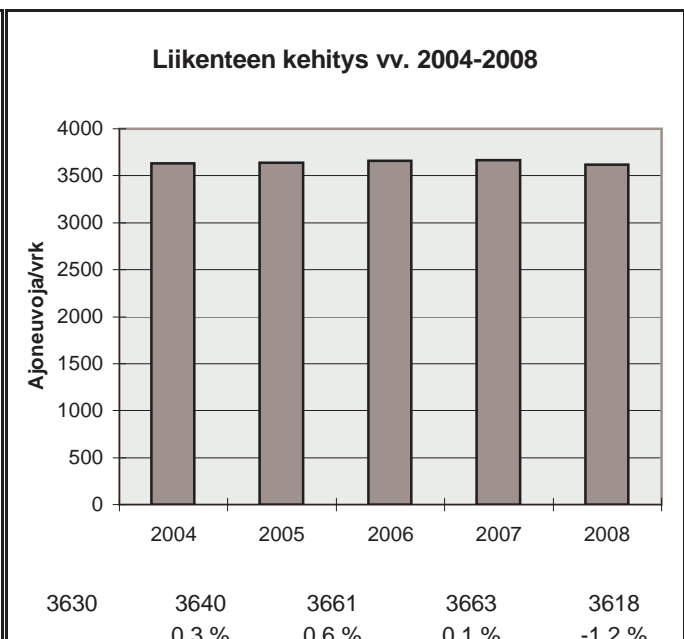

h	q	q/KVL	qras	qras/KVLras
1	603	16,7 %	52	13,7 %
30	449	12,4 %	46	12,2 %
100	404	11,2 %	42	11,1 %
150	386	10,7 %	41	10,8 %
300	355	9,8 %	38	10,0 %
1000	283	7,8 %	32	8,5 %
5000	122	3,4 %	10	2,6 %

Vuoden 2008 liikennemäärät:

KVL	19672	KVLras	2018	Tieosa =	31	Suunta1 =	Turku
KAVL	20943	KAVLras	2551	Etäisyys =	4794	Suunta2 =	Helsinki
KKVL	20889	KKVLras	2065	Kaistoja =	4		

Liikenteen koostumus:

	Ha	Ha+pk	Ha+av	La	Kaip	Kapp	Katp	Kevyet	Raskaat
Arkiliikenne	86,1 %	1,3 %	0,4 %	0,6 %	3,8 %	2,7 %	5,0 %	87,8 %	12,2 %
Koko vuosi	87,9 %	1,4 %	0,4 %	0,7 %	3,3 %	2,3 %	4,0 %	89,7 %	10,3 %

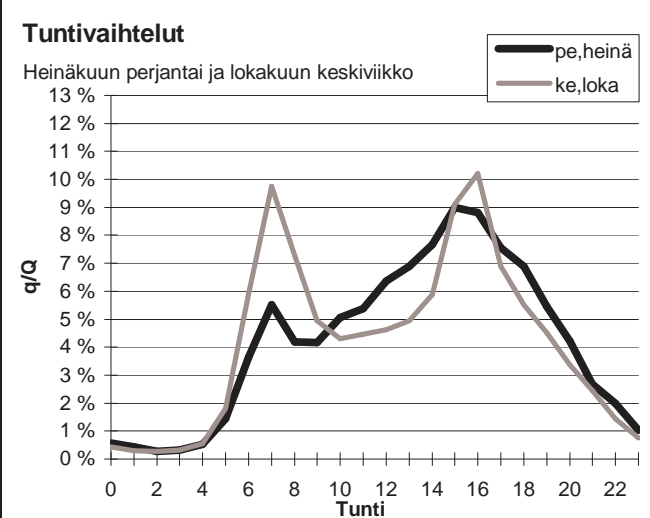
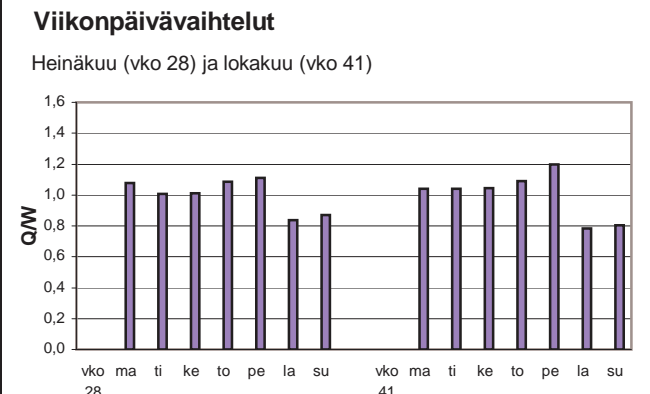
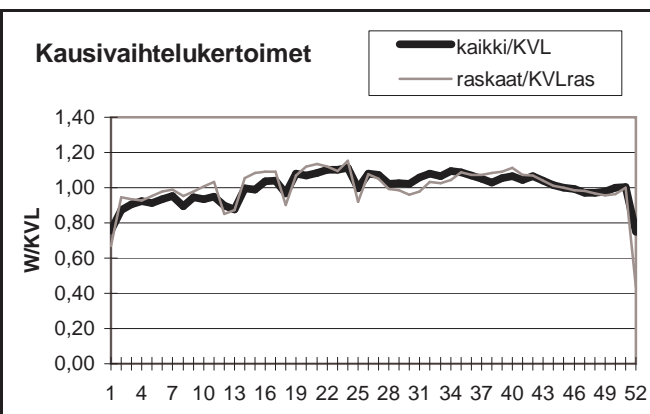

Yöliikenteen osuus (klo 22-07)

Heinäkuu	10,2 %	Lokakuu	11,8 %
----------	--------	---------	--------

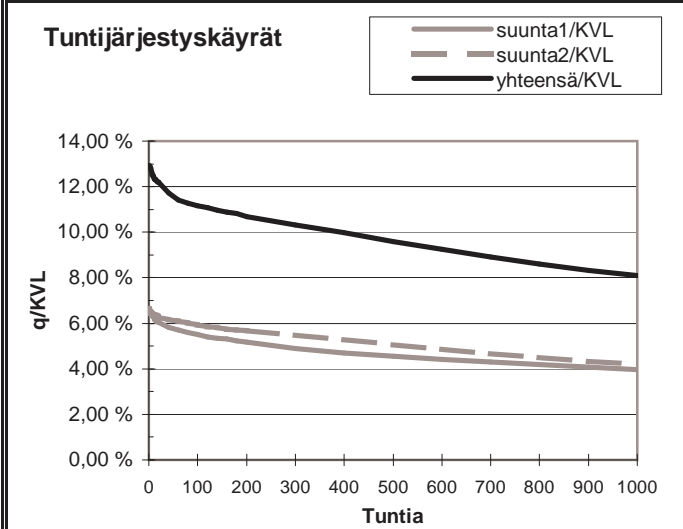
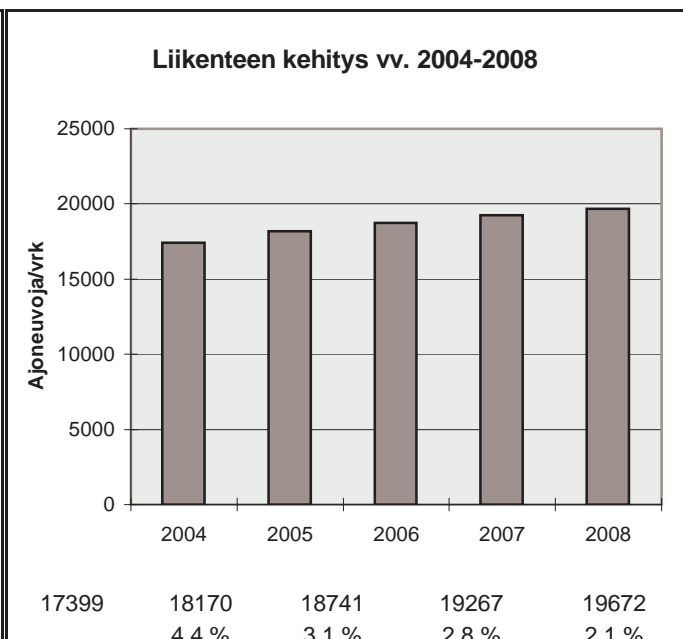

h	q	q/KVL	qras	qras/KVLras
1	2543	12,9 %	237	11,7 %
30	2343	11,9 %	206	10,2 %
100	2196	11,2 %	195	9,7 %
150	2148	10,9 %	192	9,5 %
300	2029	10,3 %	183	9,1 %
1000	1591	8,1 %	164	8,1 %
5000	662	3,4 %	51	2,5 %

Vuoden 2008 liikennemäärät:

KVL	3175	KVLras	378	Tieosa =	28	Suunta1 =	Turku
KAVL	3674	KAVLras	497	Etäisyys =	2767	Suunta2 =	Helsinki
KKVL	3465	KKVLras	398	Kaistoja =	2		

Liikenteen koostumus:

	Ha	Ha+pk	Ha+av	La	Kaip	Kapp	Katp	Kevyet	Raskaat
Arkiliikenne	82,3 %	3,0 %	1,2 %	1,4 %	3,9 %	2,1 %	6,2 %	86,5 %	13,5 %
Koko vuosi	83,7 %	3,2 %	1,2 %	1,3 %	3,6 %	1,8 %	5,2 %	88,1 %	11,9 %

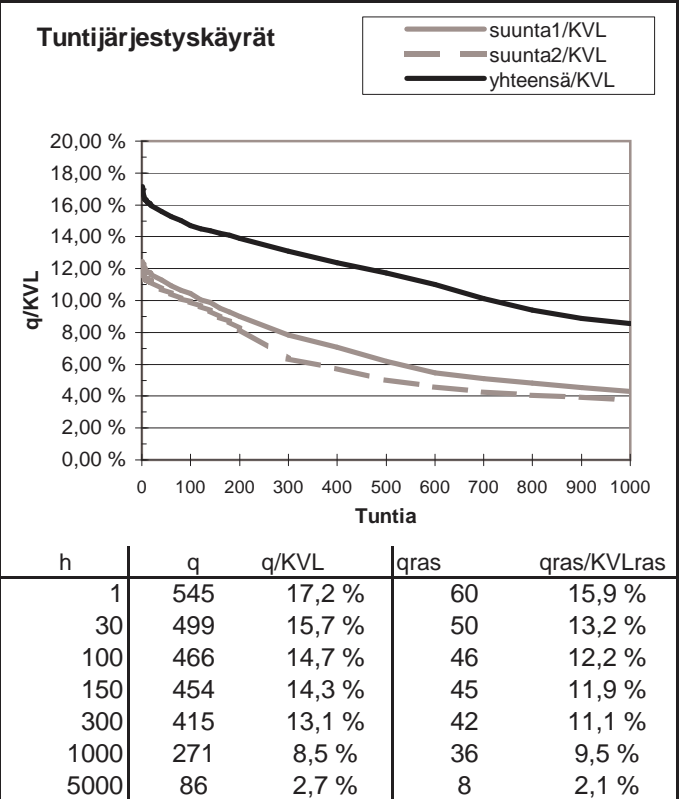
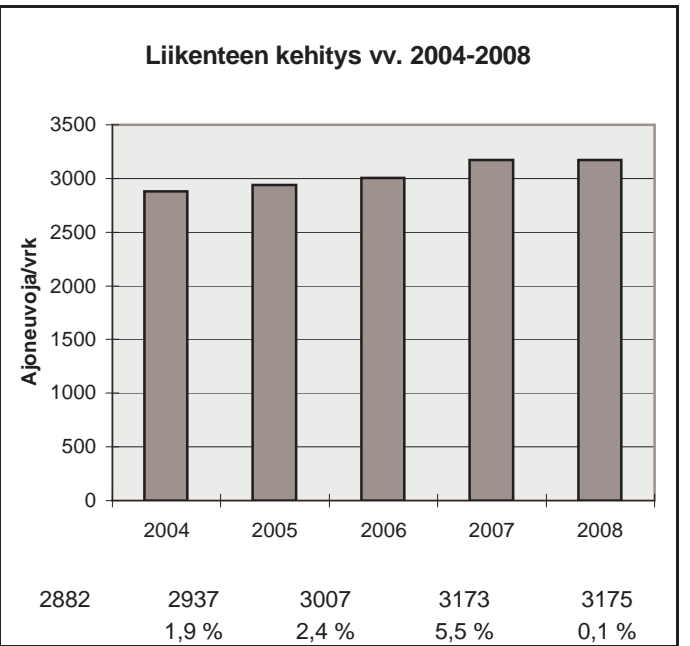
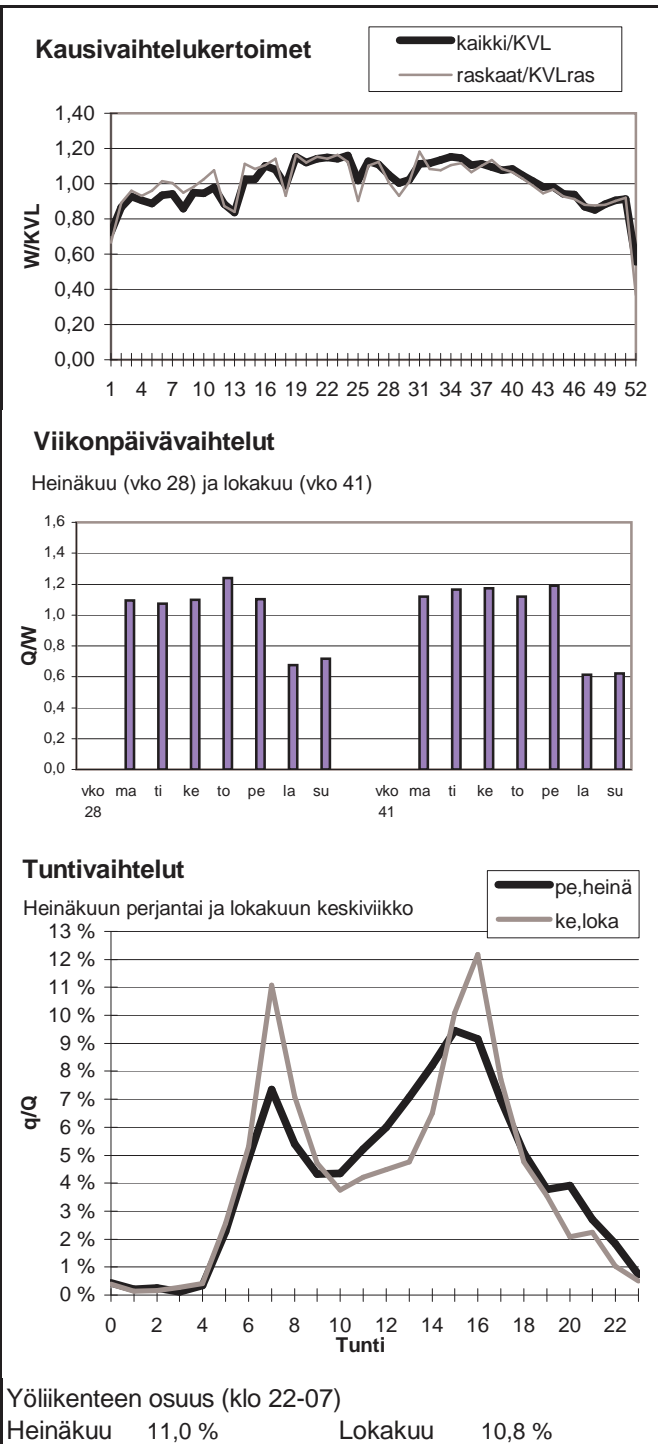

Vuoden 2008 liikennemäärät:

KVL	11825	KVLras	1222	Tieosa =	5	Suunta1 =	Helsinki
KAVL	12870	KAVLras	1614	Etäisyys =	5682	Suunta2 =	Raisio
KKVL	12708	KKVLras	1243	Kaistoja =	2		

Liikenteen koostumus:

	Ha	Ha+pk	Ha+av	La	Kaip	Kapp	Katp	Kevyet	Raskaat
Arkiliikenne	84,7 %	2,2 %	0,5 %	0,8 %	4,4 %	2,7 %	4,6 %	87,5 %	12,5 %
Koko vuosi	86,8 %	2,4 %	0,5 %	0,7 %	3,6 %	2,3 %	3,7 %	89,7 %	10,3 %

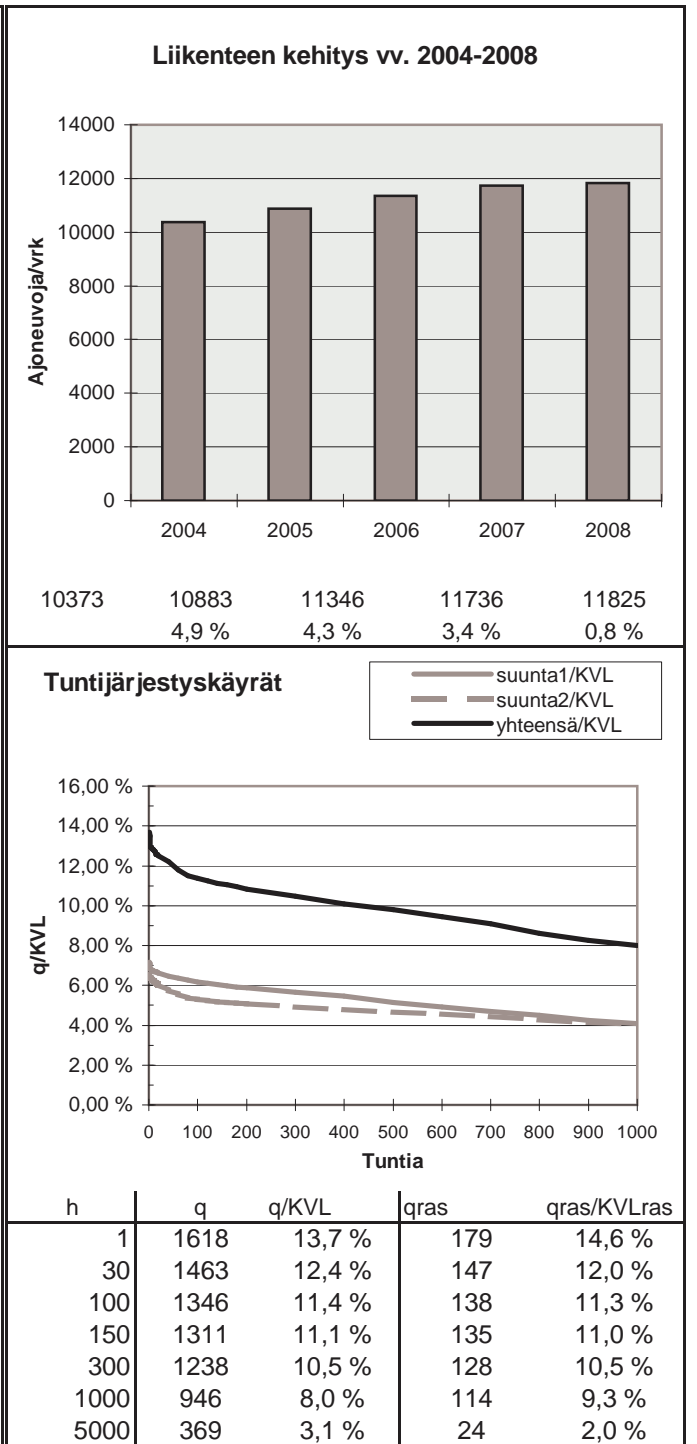
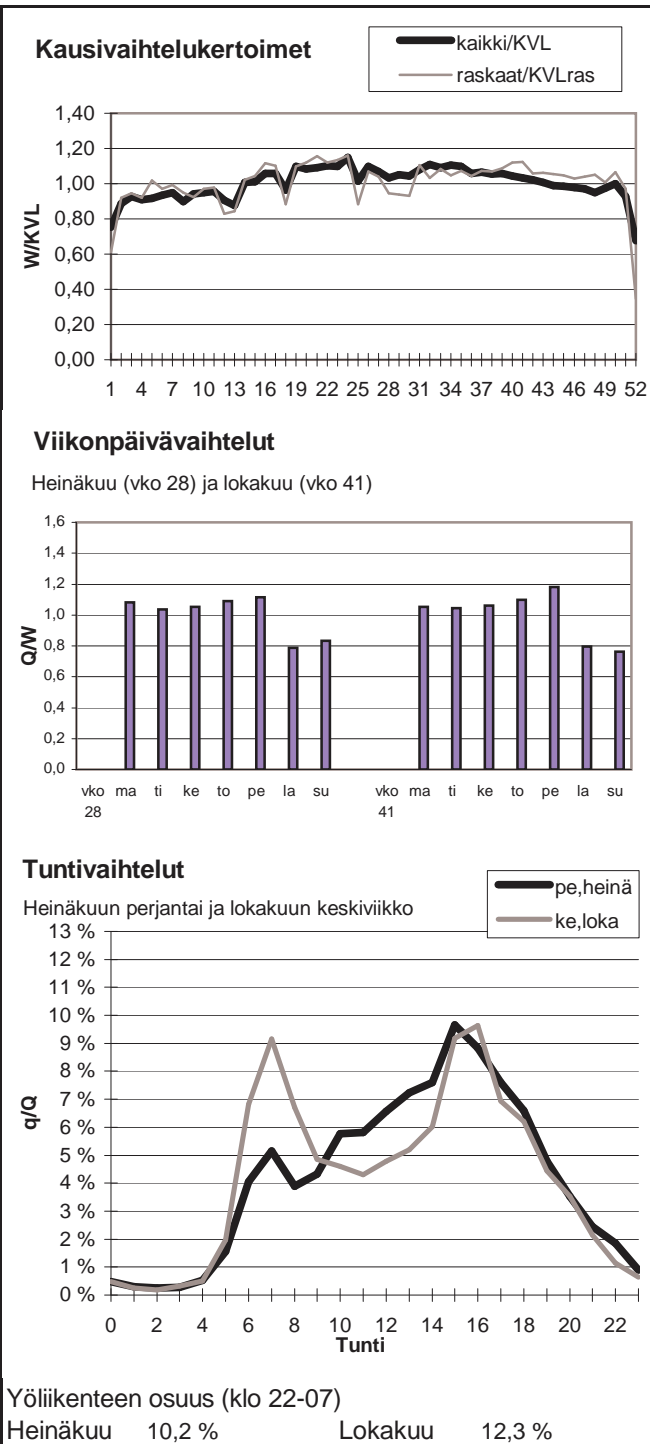

Vuoden 2008 liikennemäärät:

KVL	12918	KVLras	931	Tieosa =	2	Suunta1 =	Hämeenlinna
KAVL	14115	KAVLras	1192	Etäisyys =	4686	Suunta2 =	Turku
KKVL	12523	KKVLras	952	Kaistoja =	2		

Liikenteen koostumus:

	Ha	Ha+pk	Ha+av	La	Kaip	Kapp	Katp	Kevyet	Raskaat
Arkiliikenne	89,2 %	2,0 %	0,4 %	0,9 %	3,2 %	1,0 %	3,4 %	91,6 %	8,4 %
Koko vuosi	90,4 %	2,0 %	0,4 %	0,9 %	2,7 %	0,8 %	2,8 %	92,8 %	7,2 %

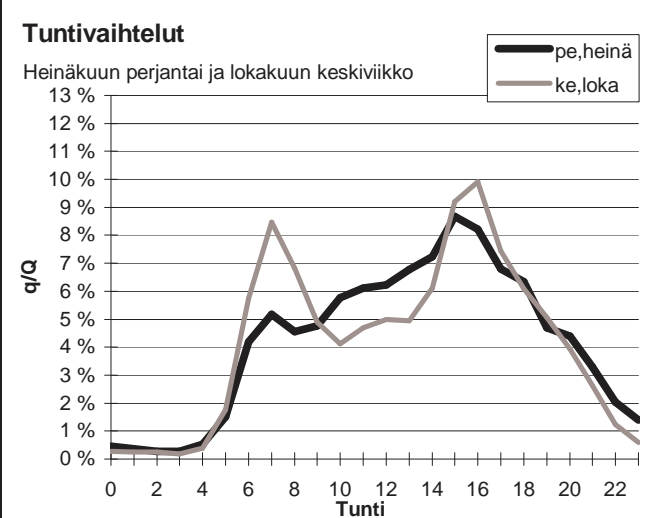
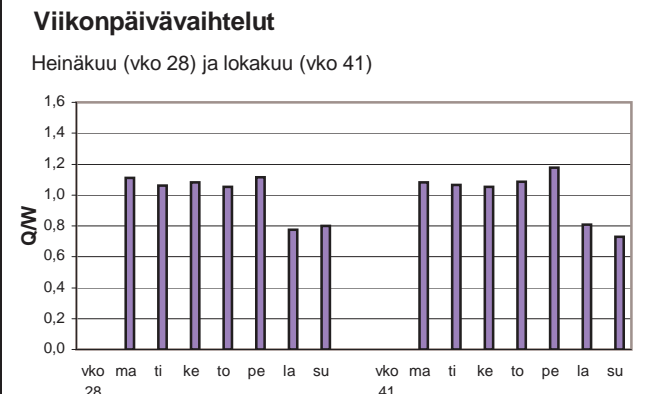
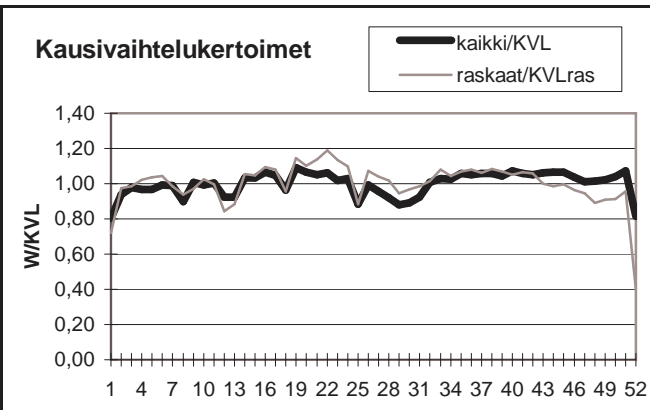

Yöliikenteen osuus (klo 22-07)

Heinäkuu	11,0 %	Lokakuu	10,7 %
----------	--------	---------	--------

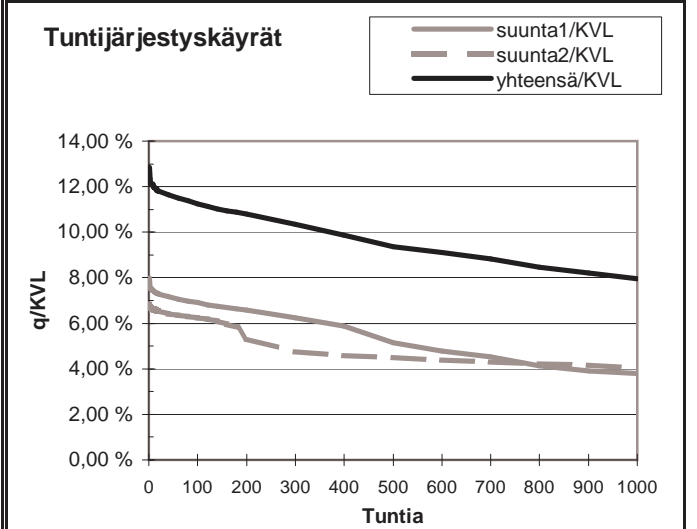
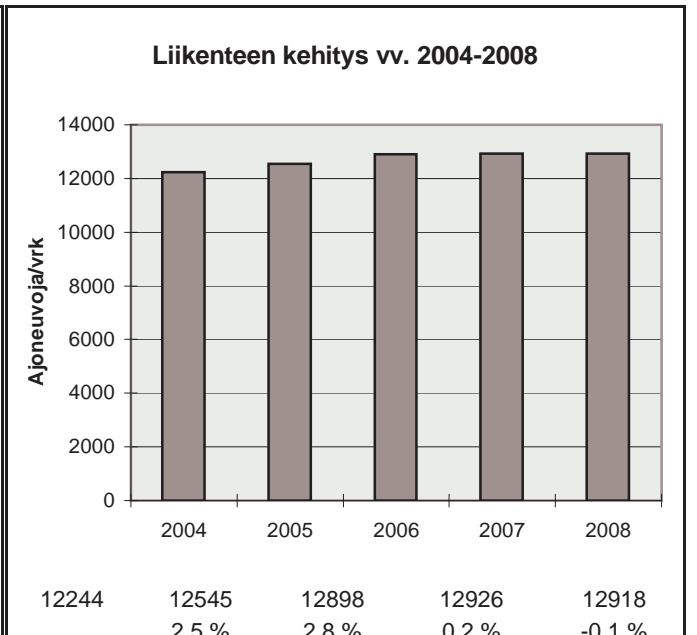

h	q	q/KVL	qras	qras/KVLras
1	1660	12,9 %	123	13,2 %
30	1515	11,7 %	104	11,2 %
100	1451	11,2 %	97	10,4 %
150	1417	11,0 %	95	10,2 %
300	1335	10,3 %	91	9,8 %
1000	1029	8,0 %	81	8,7 %
5000	434	3,4 %	22	2,4 %

Vuoden 2008 liikennemäärät:

KVL	16132	KVLras	1344
KAVL	17651	KAVLras	1695
KKVL	18094	KKVLras	1445

Tieosa = 1	Suunta1 = Raisio
Etäisyys = 3657	Suunta2 = Naantali
Kaistoja = 2	

Liikenteen koostumus:

	Ha	Ha+pk	Ha+av	La	Kaip	Kapp	Katp	Kevyet	Raskaat
Arkiliikenne	88,0 %	1,9 %	0,5 %	0,4 %	3,5 %	2,0 %	3,7 %	90,4 %	9,6 %
Koko vuosi	89,3 %	1,9 %	0,4 %	0,4 %	3,0 %	1,8 %	3,2 %	91,7 %	8,3 %

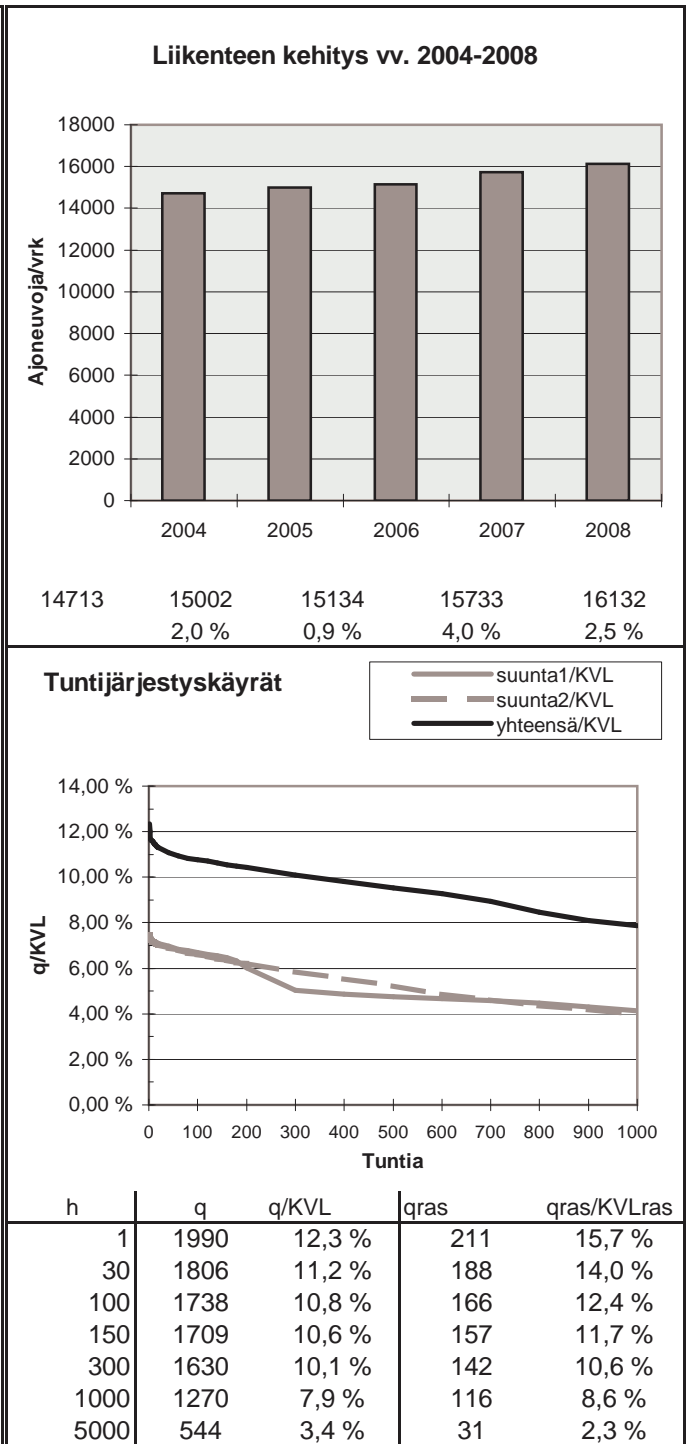
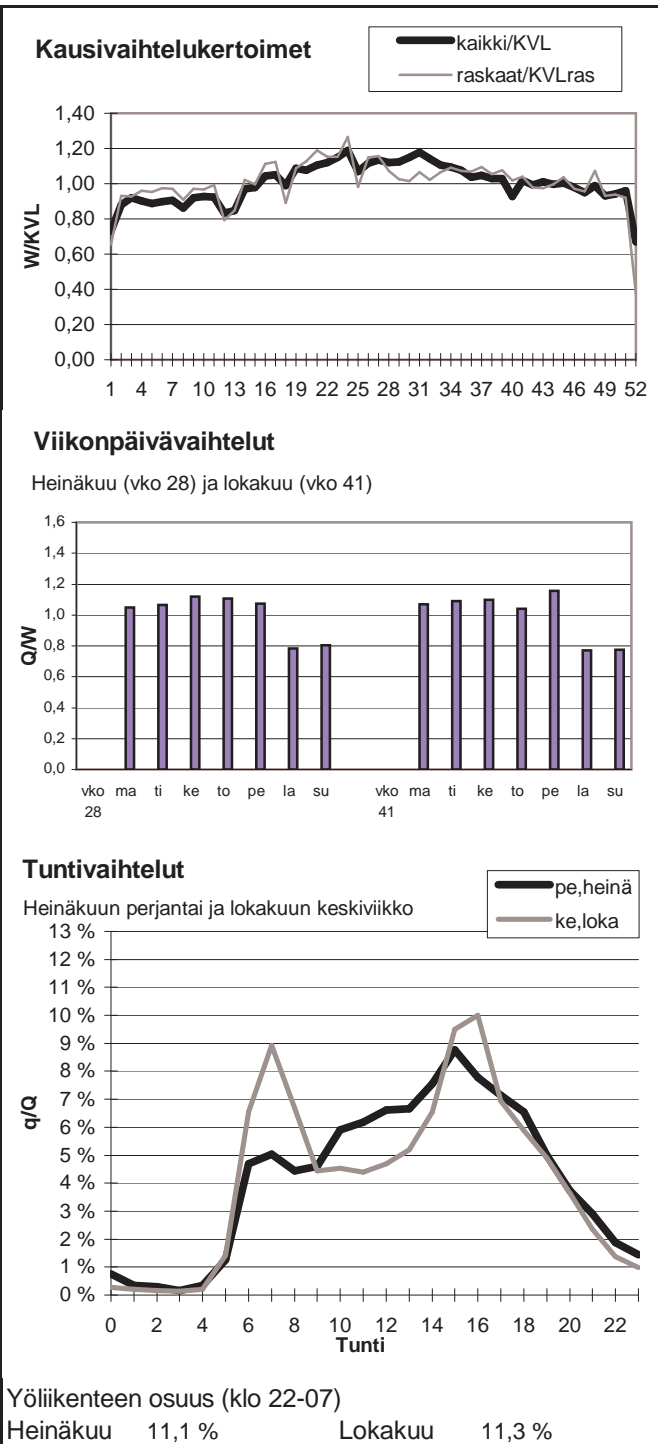

Vuoden 2008 liikennemäärät:

KVL	16527	KVLras	1332	Tieosa =	47	Suunta1 =	Pori
KAVL	18045	KAVLras	1753	Etäisyys =	1126	Suunta2 =	Helsinki
KKVL	16908	KKVLras	1330	Kaistoja =	4		

Liikenteen koostumus:

	Ha	Ha+pk	Ha+av	La	Kaip	Kapp	Katp	Kevyet	Raskaat
Arkiliikenne	88,5 %	1,5 %	0,3 %	0,6 %	3,2 %	1,3 %	4,6 %	90,3 %	9,7 %
Koko vuosi	90,0 %	1,6 %	0,3 %	0,6 %	2,6 %	1,1 %	3,8 %	91,9 %	8,1 %

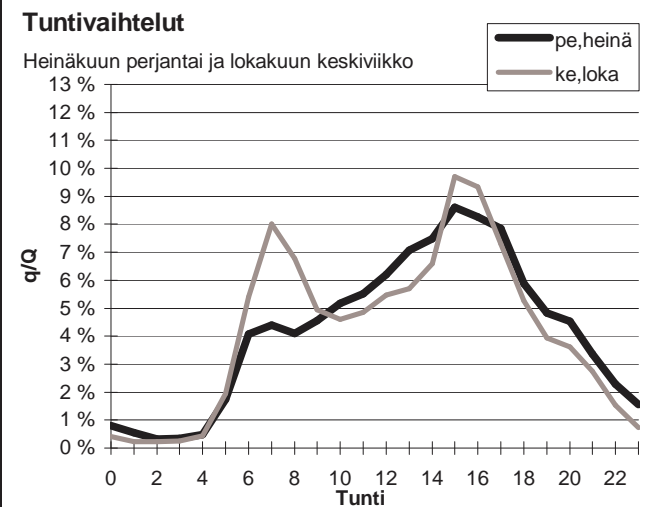
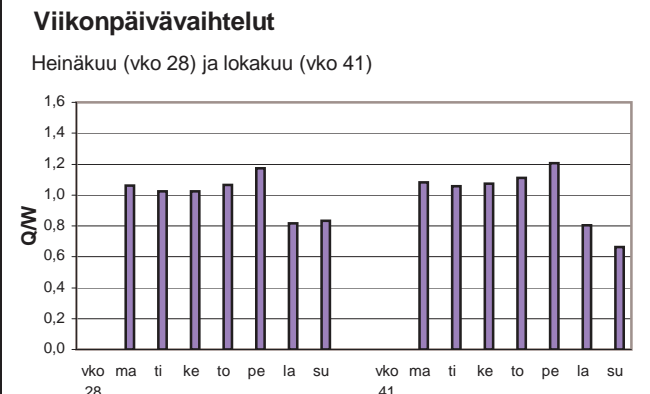
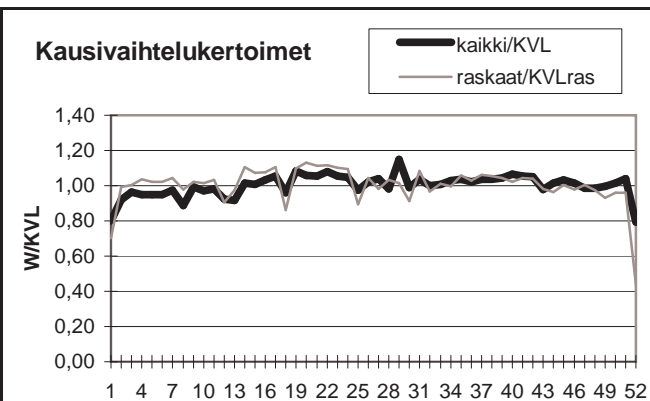

Yöliikenteen osuus (klo 22-07)

Heinäkuu	12,2 %	Lokakuu	11,2 %
----------	--------	---------	--------

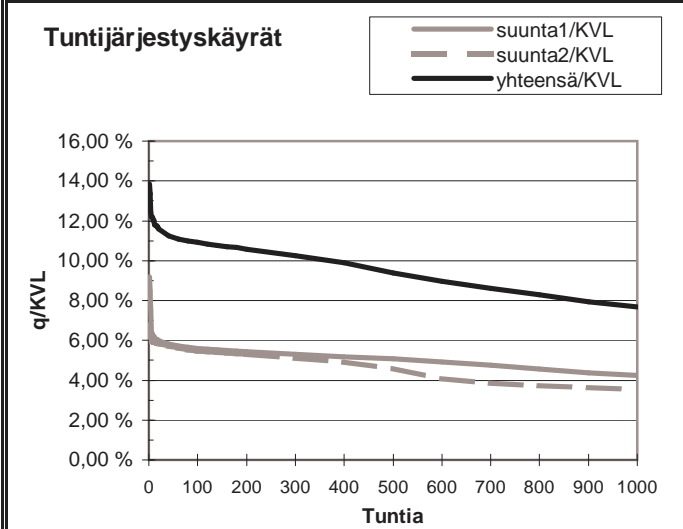
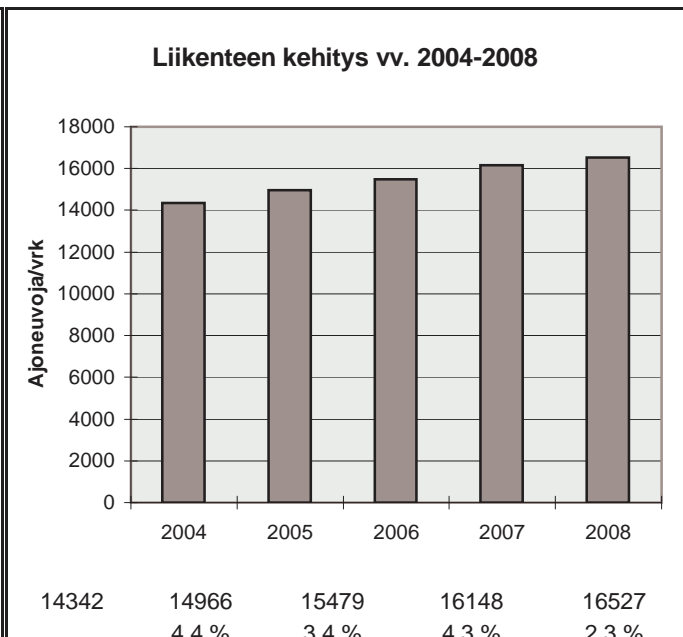

h	q	q/KVL	qras	qras/KVLras
1	2286	13,8 %	162	12,2 %
30	1886	11,4 %	147	11,0 %
100	1803	10,9 %	141	10,6 %
150	1775	10,7 %	137	10,3 %
300	1696	10,3 %	132	9,9 %
1000	1268	7,7 %	118	8,9 %
5000	551	3,3 %	29	2,2 %

Vuoden 2008 liikennemäärät:

KVL	29744	KVLras	2712	Tieosa =	3	Suunta1 =	Piikkiö
KAVL	33145	KAVLras	3620	Etäisyys =	2525	Suunta2 =	Raisio
KKVL	31455	KKVLras	2747	Kaistoja =	4		

Liikenteen koostumus:

	Ha	Ha+pk	Ha+av	La	Kaip	Kapp	Katp	Kevyet	Raskaat
Arkiliikenne	87,0 %	1,8 %	0,3 %	0,3 %	4,6 %	1,9 %	4,0 %	89,1 %	10,9 %
Koko vuosi	88,7 %	1,9 %	0,3 %	0,3 %	3,8 %	1,7 %	3,3 %	90,9 %	9,1 %

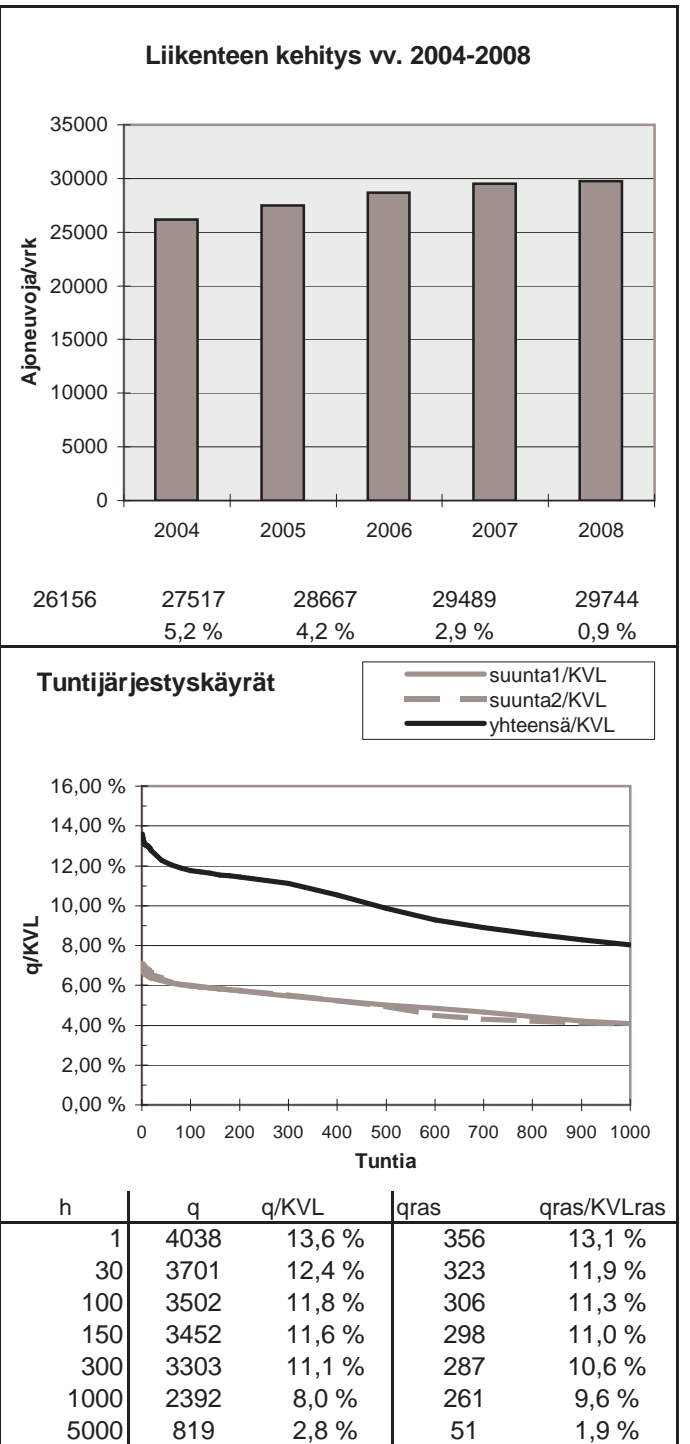
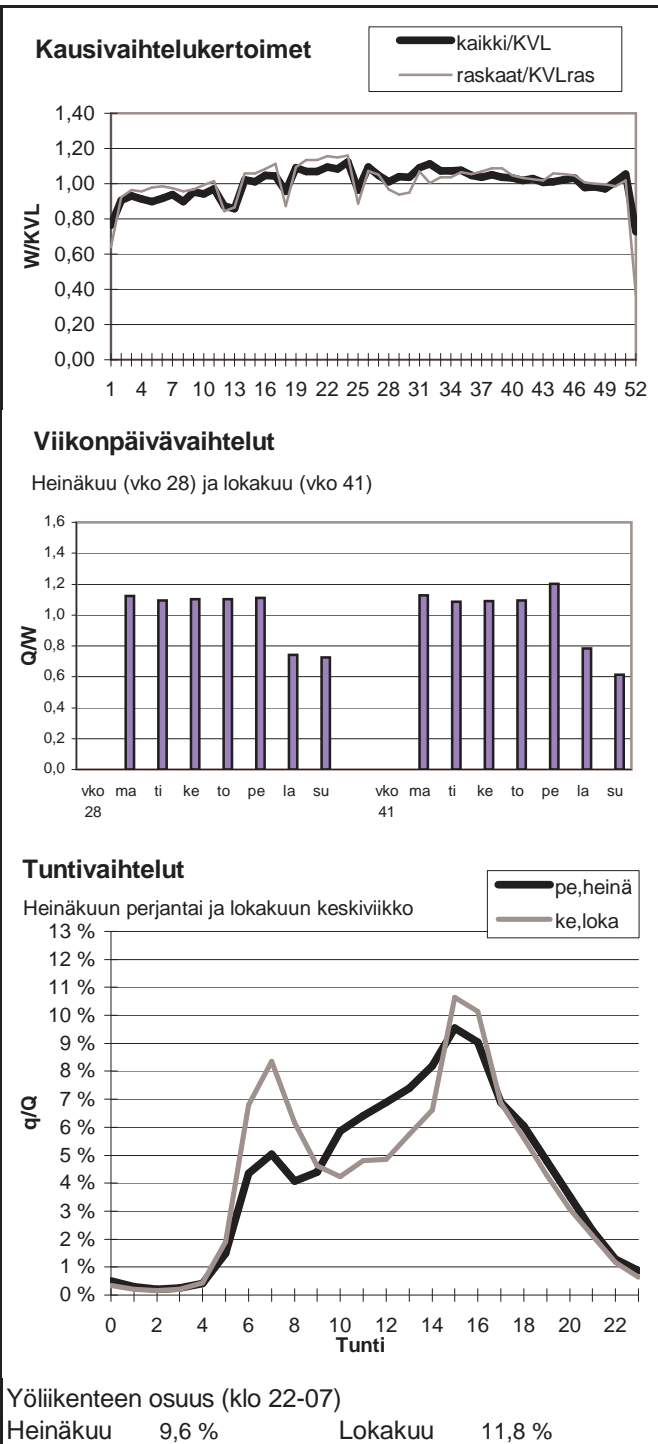

Vuoden 2008 liikennemäärät:

KVL	27887	KVLras	2855	Tieosa =	4	Suunta1 =	Piikkiö
KAVL	31378	KAVLras	3737	Etäisyys =	1992	Suunta2 =	Raisio
KKVL	29066	KKVLras	2894	Kaistoja =	5		

Liikenteen koostumus:

	Ha	Ha+pk	Ha+av	La	Kaip	Kapp	Katp	Kevyet	Raskaat
Arkiliikenne	84,9 %	2,5 %	0,6 %	0,4 %	5,4 %	1,9 %	4,3 %	88,1 %	11,9 %
Koko vuosi	86,7 %	2,5 %	0,6 %	0,4 %	4,6 %	1,7 %	3,6 %	89,8 %	10,2 %

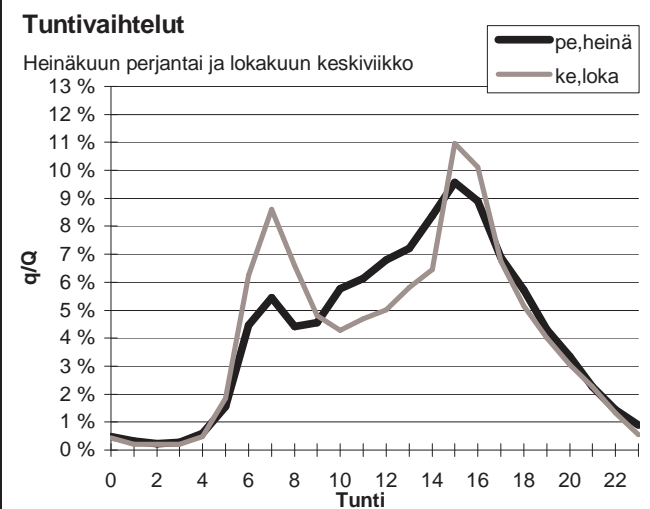
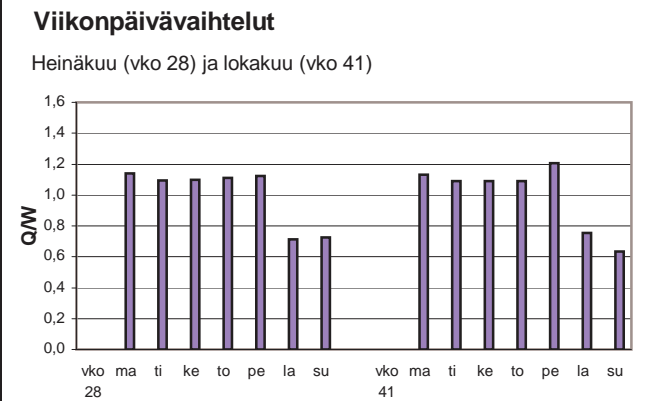
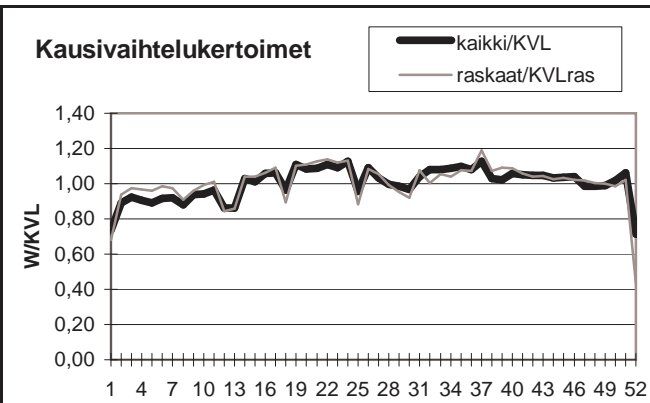

Yöliikenteen osuus (klo 22-07)

Heinäkuu	10,3 %	Lokakuu	11,5 %
----------	--------	---------	--------

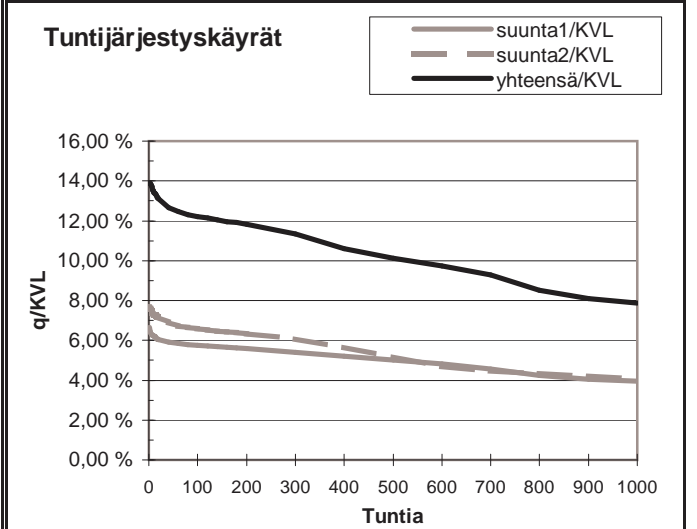
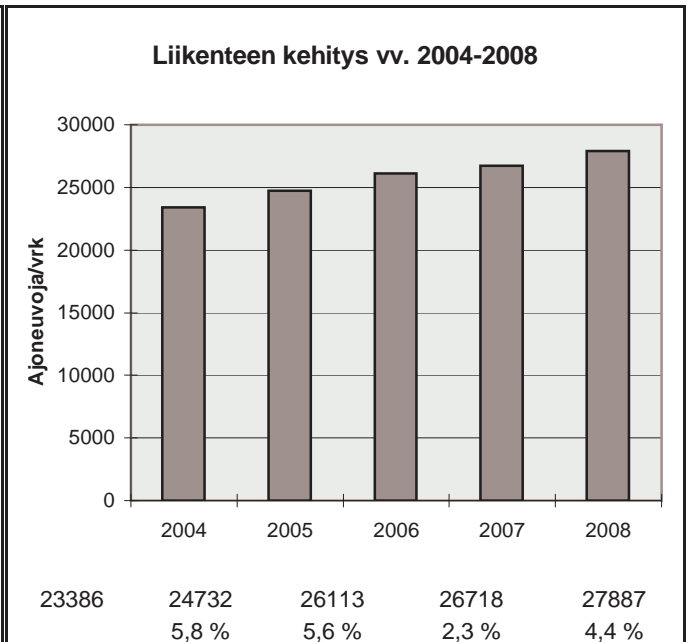

h	q	q/KVL	qras	qras/KVLras
1	3881	13,9 %	351	12,3 %
30	3594	12,9 %	320	11,2 %
100	3403	12,2 %	307	10,8 %
150	3348	12,0 %	303	10,6 %
300	3166	11,4 %	294	10,3 %
1000	2191	7,9 %	269	9,4 %
5000	788	2,8 %	58	2,0 %

Vuoden 2008 liikennemäärät:

KVL	20956	KVLras	1145	Tieosa =	36	Suunta1 =	Turku
KAVL	23717	KAVLras	1478	Etäisyys =	1302	Suunta2 =	Helsinki
KKVL	19909	KKVLras	1135	Kaistoja =	4		

Liikenteen koostumus:

	Ha	Ha+pk	Ha+av	La	Kaip	Kapp	Katp	Kevyet	Raskaat
Arkiliikenne	92,9 %	0,7 %	0,1 %	0,7 %	2,5 %	1,3 %	1,8 %	93,8 %	6,2 %
Koko vuosi	93,6 %	0,8 %	0,1 %	0,7 %	2,2 %	1,1 %	1,5 %	94,5 %	5,5 %

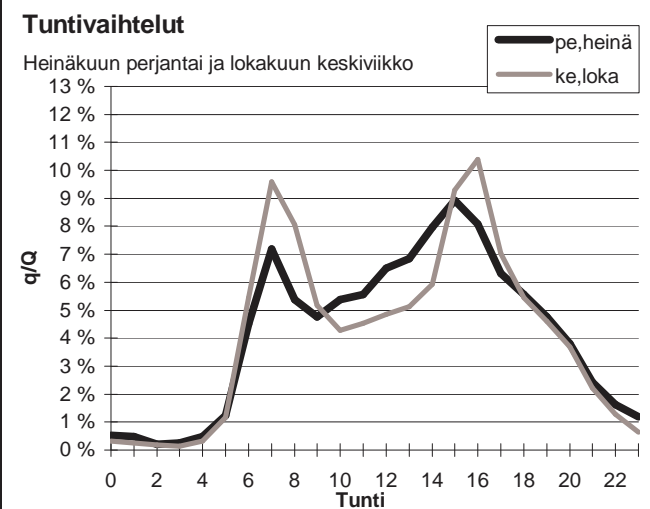
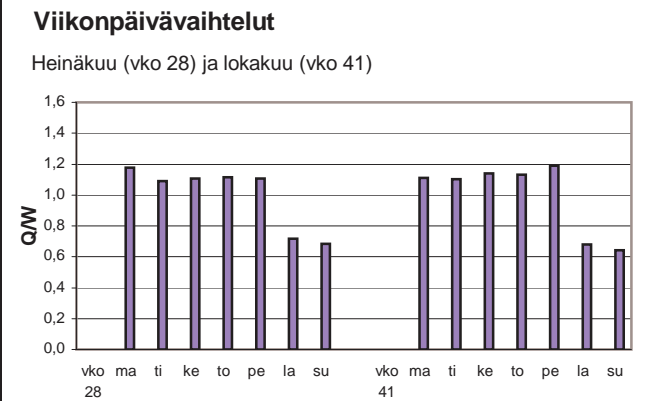
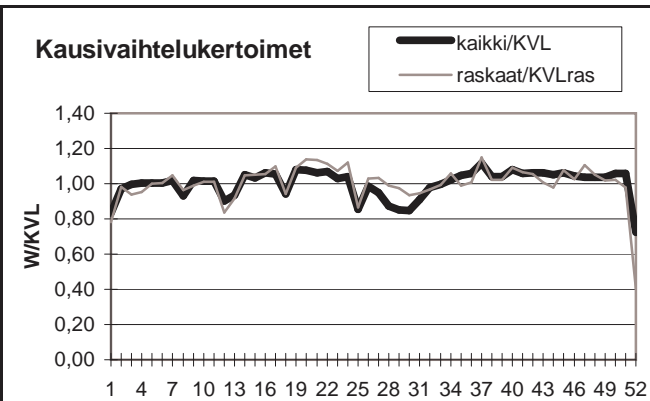

Yöliikenteen osuus (klo 22-07)

Heinäkuu	10,5 %	Lokakuu	9,8 %
----------	--------	---------	-------

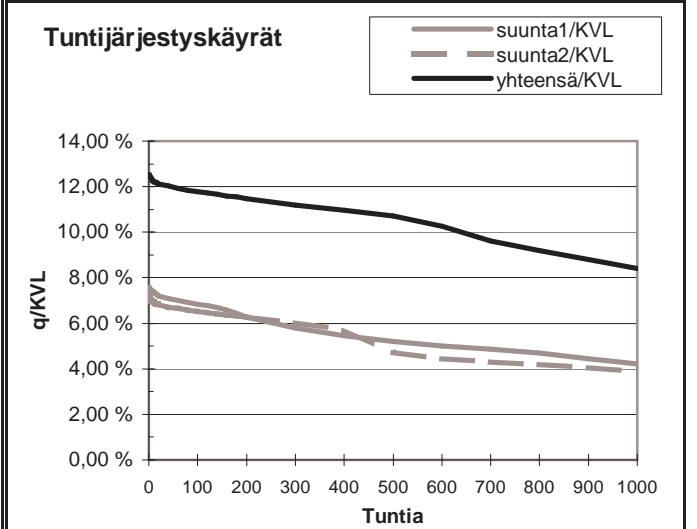
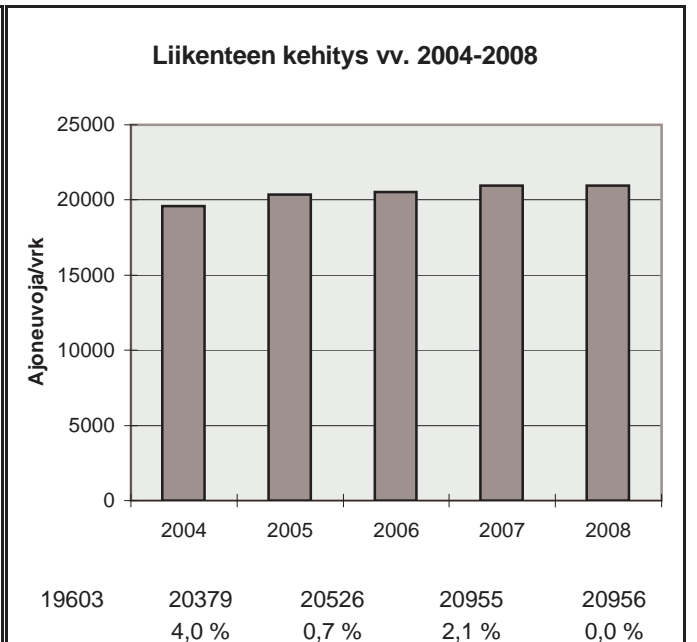

h	q	q/KVL	qras	qras/KVLras
1	2630	12,6 %	155	13,5 %
30	2529	12,1 %	133	11,6 %
100	2467	11,8 %	125	10,9 %
150	2439	11,6 %	121	10,6 %
300	2345	11,2 %	116	10,1 %
1000	1760	8,4 %	102	8,9 %
5000	653	3,1 %	25	2,2 %

Vuoden 2008 liikennemäärät:

KVL	21662	KVLras	1203	Tieosa =	35	Suunta1 =	Turku
KAVL	24283	KAVLras	1538	Etäisyys =	1413	Suunta2 =	Helsinki
KKVL	21149	KKVLras	1194	Kaistoja =	4		

Liikenteen koostumus:

	Ha	Ha+pk	Ha+av	La	Kaip	Kapp	Katp	Kevyet	Raskaat
Arkiliikenne	92,2 %	1,2 %	0,3 %	0,6 %	2,7 %	1,2 %	1,9 %	93,7 %	6,3 %
Koko vuosi	93,0 %	1,2 %	0,3 %	0,6 %	2,3 %	1,0 %	1,6 %	94,4 %	5,6 %

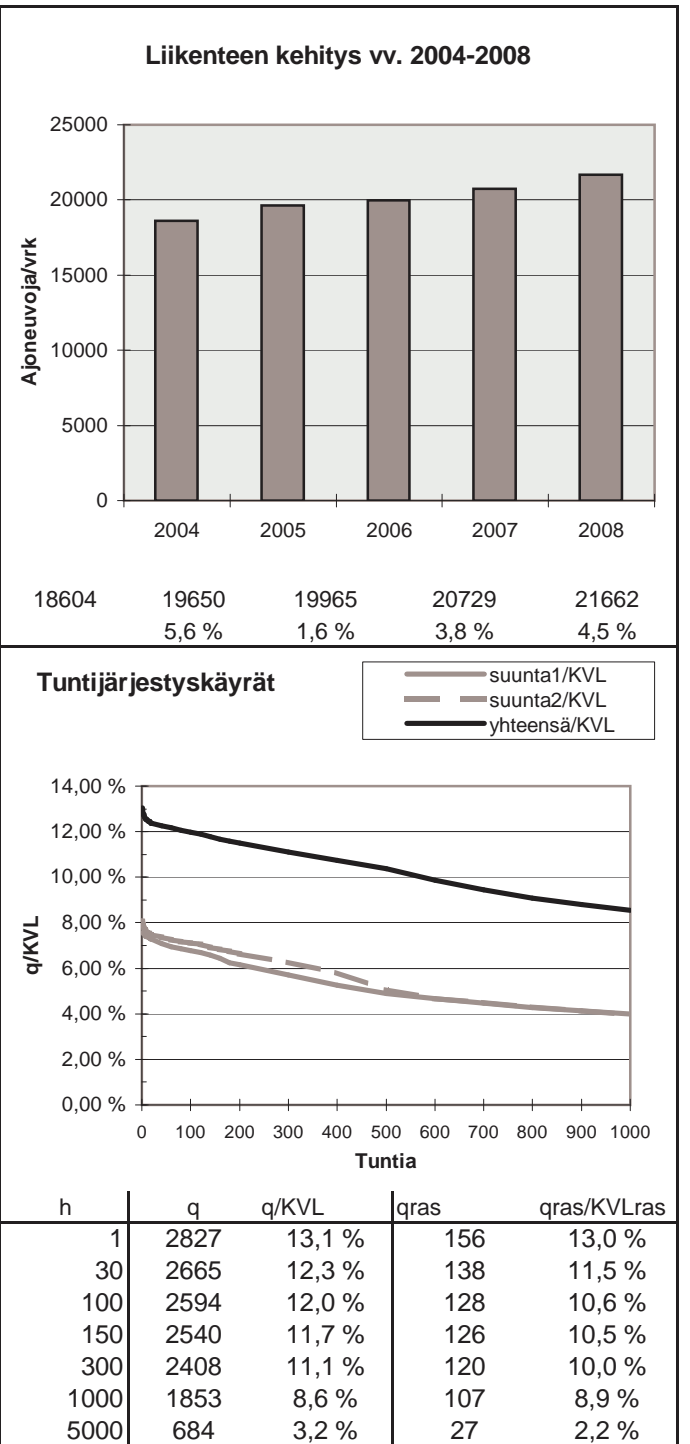
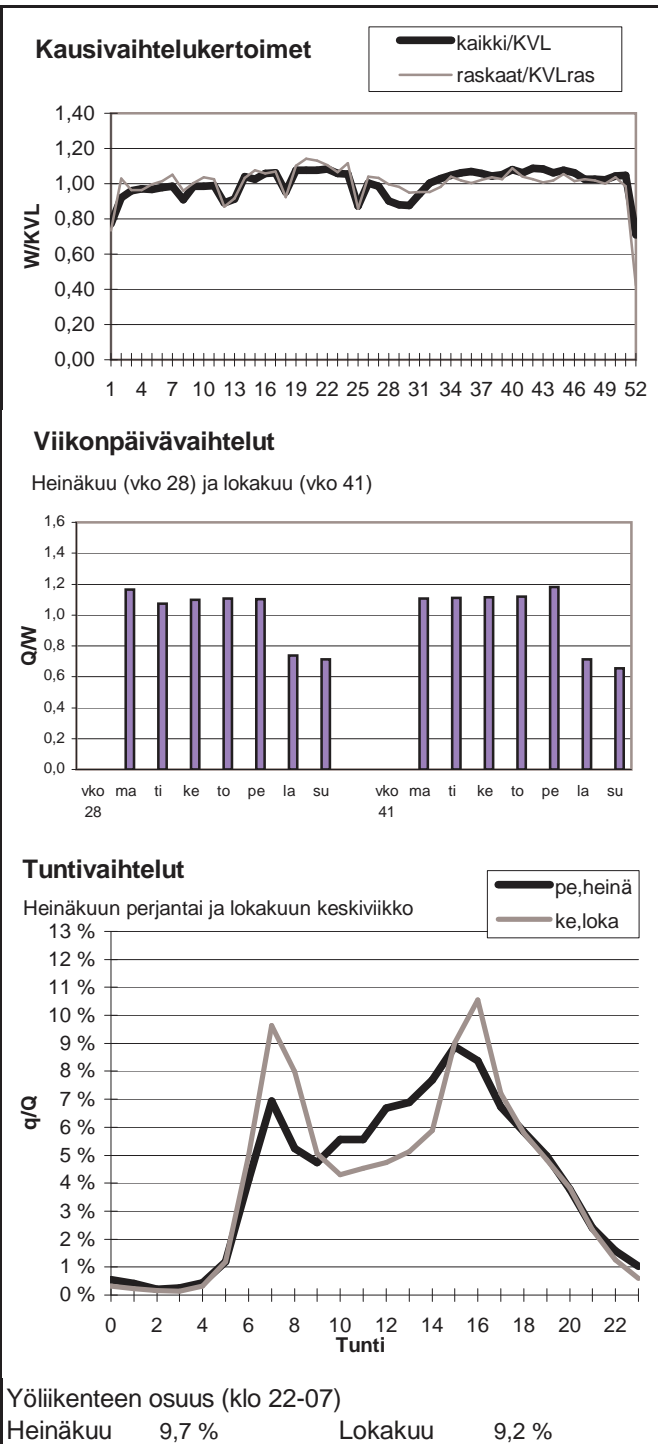

Vuoden 2008 liikennemäärät:

KVL	23647	KVLras	1310	Tieosa =	35	Suunta1 =	Turku
KAVL	26629	KAVLras	1703	Etäisyys =	812	Suunta2 =	Helsinki
KKVL	22944	KKVLras	1301	Kaistoja =	6		

Liikenteen koostumus:

	Ha	Ha+pk	Ha+av	La	Kaip	Kapp	Katp	Kevyet	Raskaat
Arkiliikenne	92,5 %	0,9 %	0,1 %	0,6 %	2,8 %	1,2 %	1,8 %	93,6 %	6,4 %
Koko vuosi	93,3 %	1,0 %	0,1 %	0,6 %	2,4 %	1,0 %	1,5 %	94,5 %	5,5 %

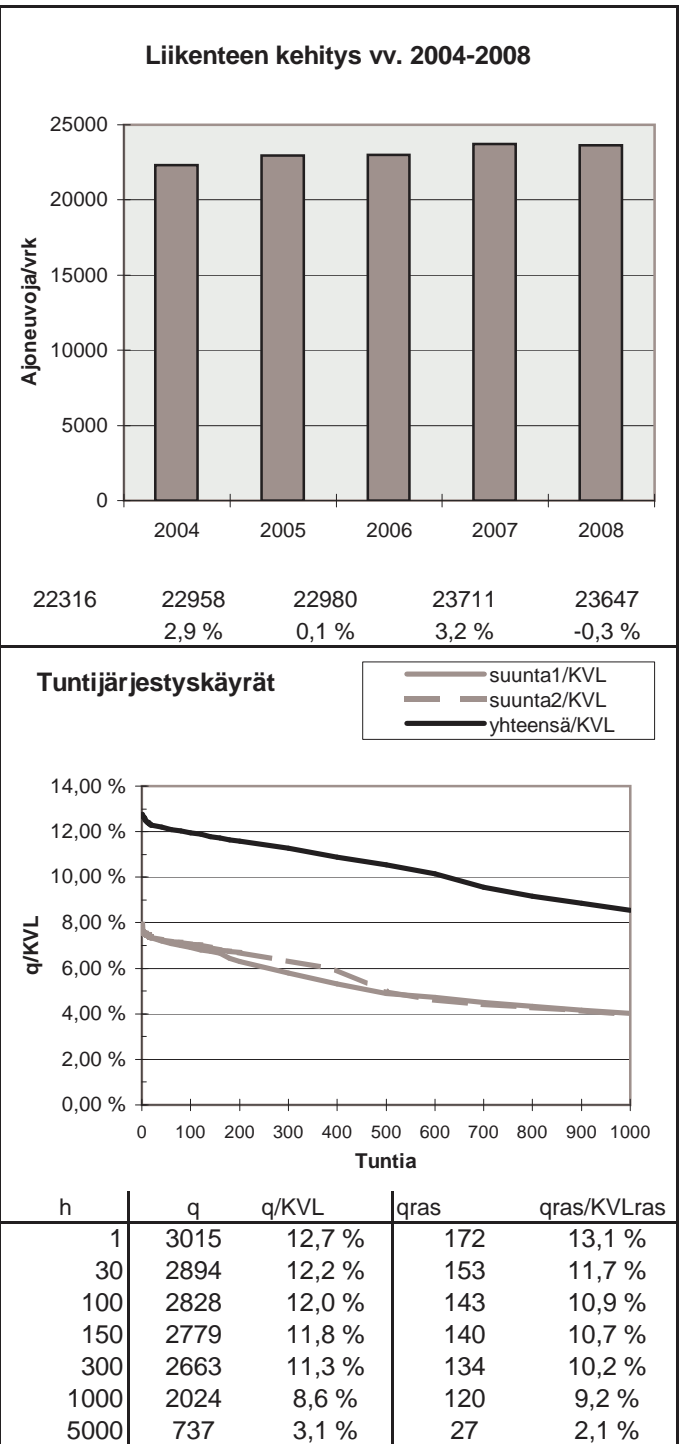
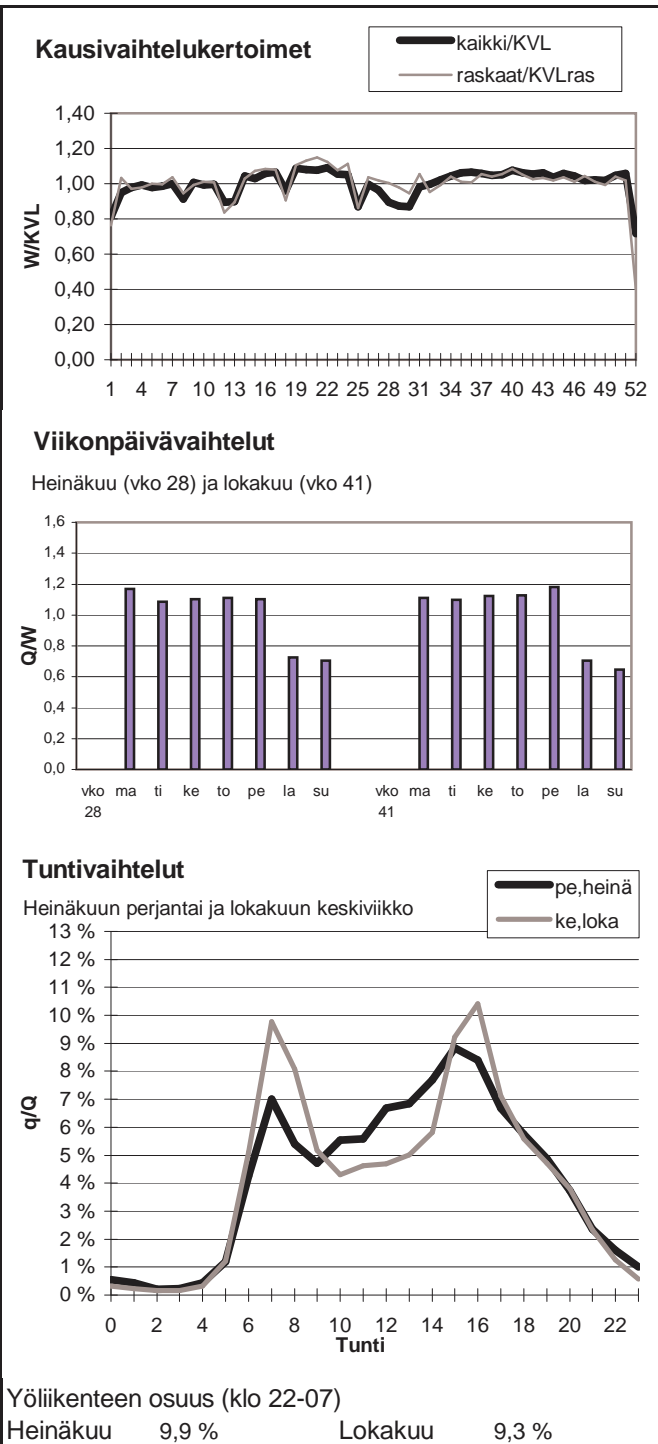

Vuoden 2008 liikennemäärät:

KVL	18387	KVLras	1354	Tieosa =	34	Suunta1 =	Turku
KAVL	20268	KAVLras	1693	Etäisyys =	867	Suunta2 =	Helsinki
KKVL	19401	KKVLras	1278	Kaistoja =	5		

Liikenteen koostumus:

	Ha	Ha+pk	Ha+av	La	Kaip	Kapp	Katp	Kevyet	Raskaat
Arkiliikenne	90,1 %	1,3 %	0,2 %	0,6 %	3,6 %	1,3 %	2,9 %	91,6 %	8,4 %
Koko vuosi	91,1 %	1,3 %	0,2 %	0,6 %	3,1 %	1,1 %	2,5 %	92,6 %	7,4 %

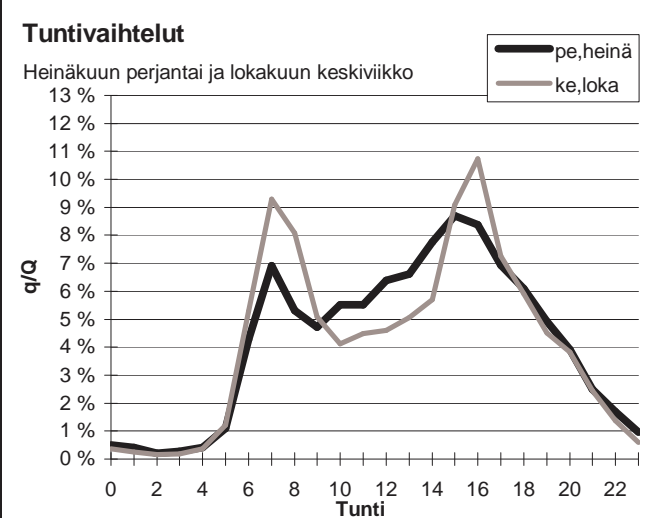
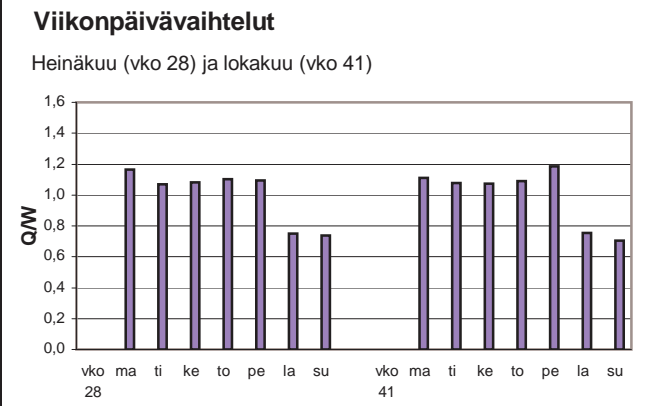
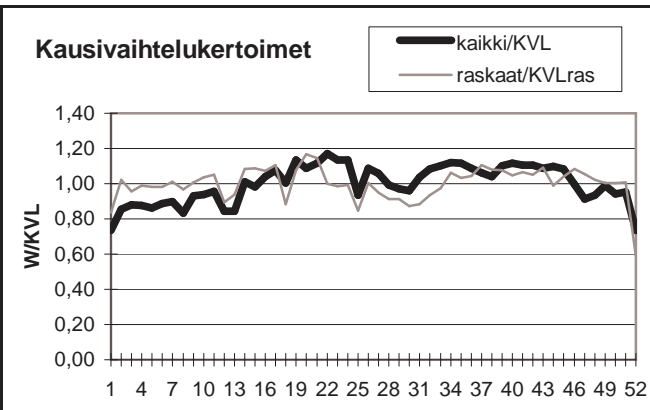

Yöliikenteen osuus (klo 22-07)

Heinäkuu	9,8 %	Lokakuu	9,8 %
----------	-------	---------	-------

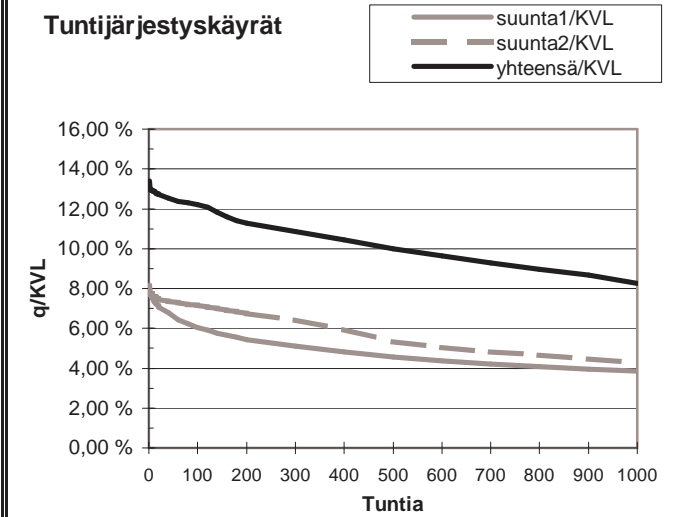
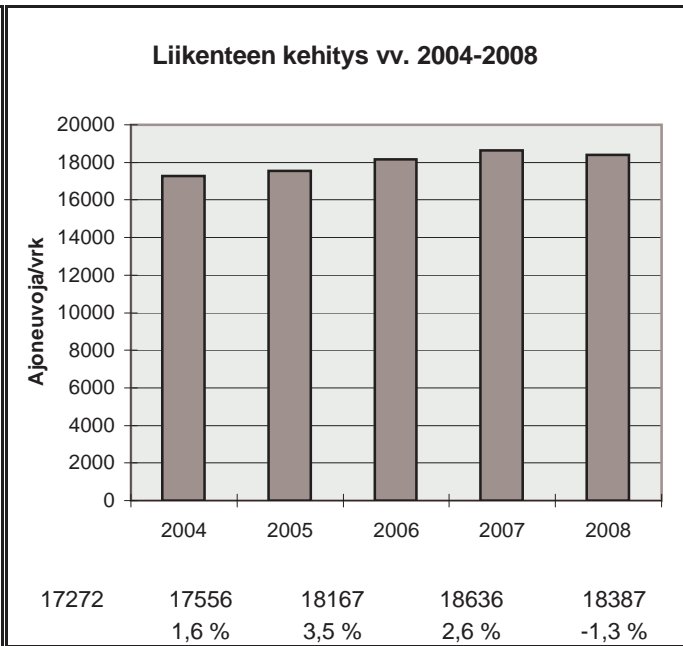

h	q	q/KVL	qras	qras/KVLras
1	2461	13,4 %	216	16,0 %
30	2315	12,6 %	161	11,9 %
100	2243	12,2 %	149	11,0 %
150	2146	11,7 %	144	10,6 %
300	1997	10,9 %	136	10,0 %
1000	1519	8,3 %	117	8,6 %
5000	605	3,3 %	33	2,4 %

Vuoden 2008 liikennemäärät:

KVL	15155	KVLras	1094	Tieosa =	33	Suunta1 =	Turku
KAVL	16359	KAVLras	1382	Etäisyys =	2485	Suunta2 =	Helsinki
KKVL	15448	KKVLras	1103	Kaistoja =	4		

Liikenteen koostumus:

	Ha	Ha+pk	Ha+av	La	Kaip	Kapp	Katp	Kevyet	Raskaat
Arkiliikenne	90,1 %	1,2 %	0,3 %	0,6 %	3,0 %	1,6 %	3,2 %	91,6 %	8,4 %
Koko vuosi	91,3 %	1,2 %	0,3 %	0,7 %	2,6 %	1,4 %	2,6 %	92,8 %	7,2 %

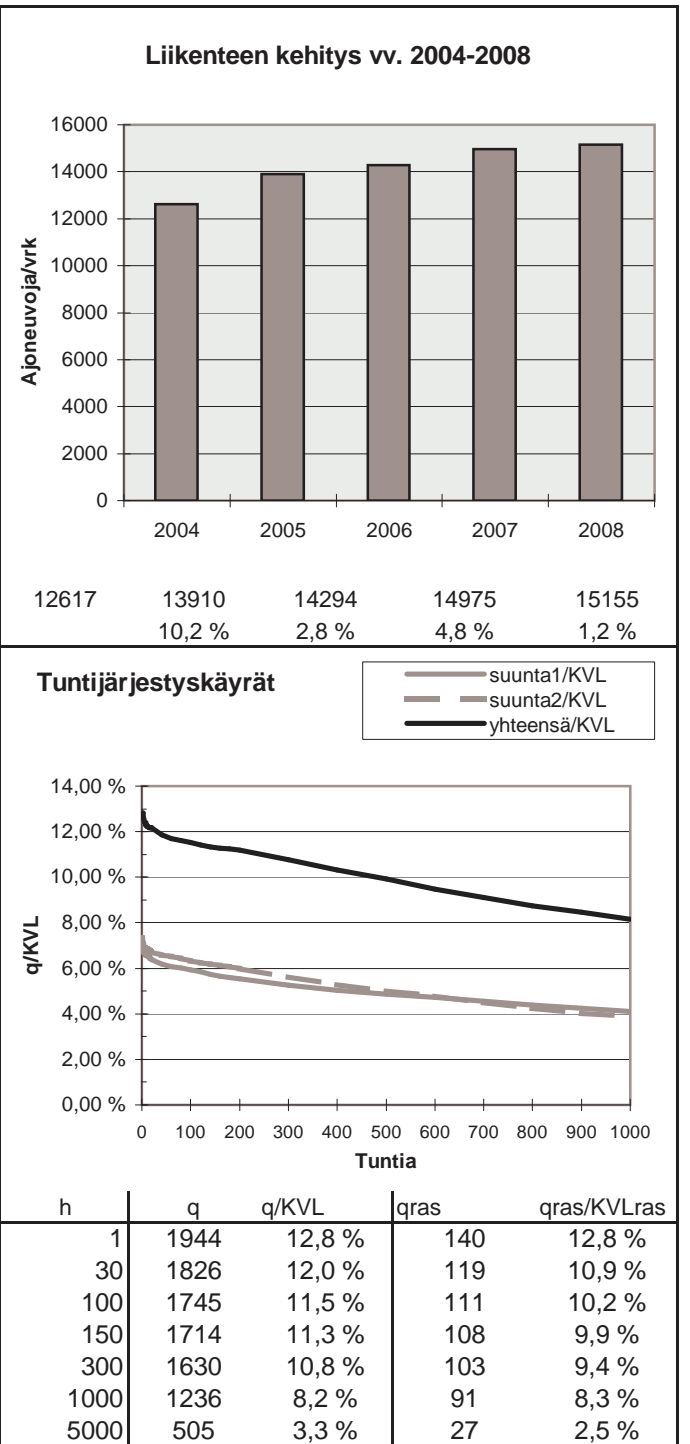
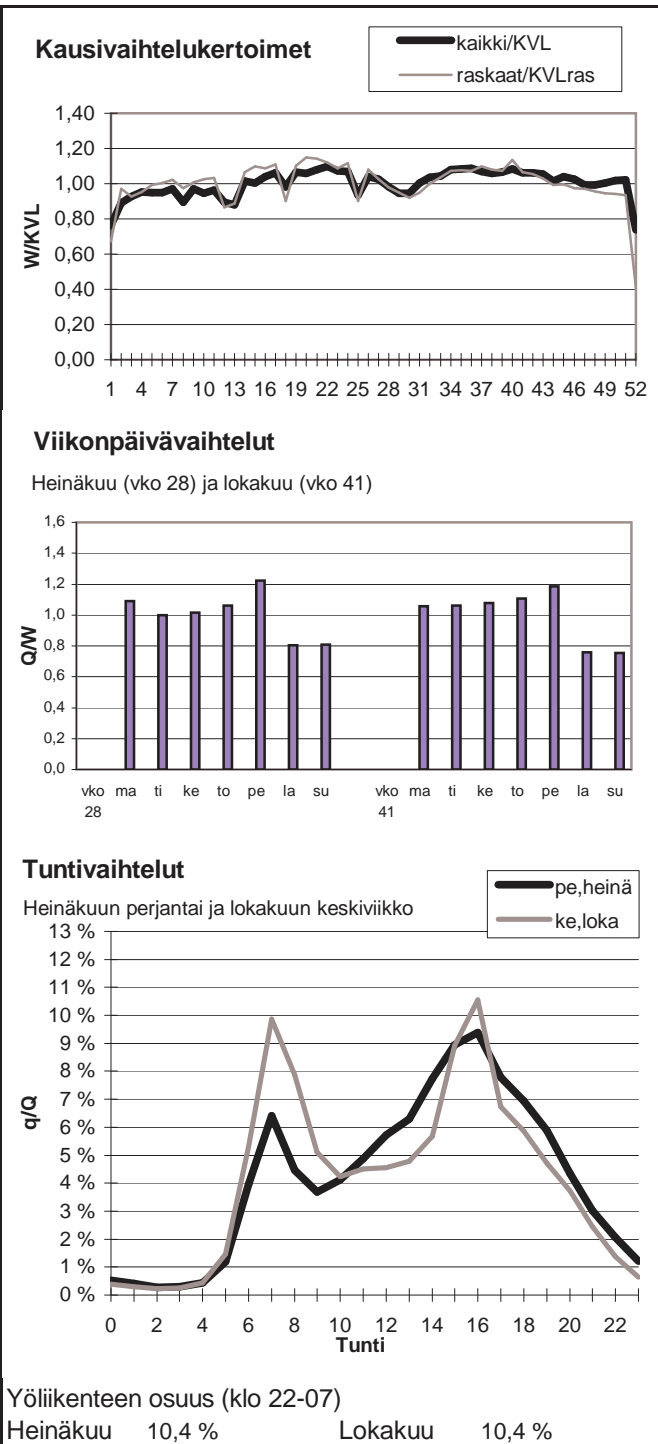

Vuoden 2008 liikennemäärät:

KVL	13824	KVLras	1057	Tieosa =	32	Suunta1 =	Turku
KAVL	14859	KAVLras	1342	Etäisyys =	905	Suunta2 =	Helsinki
KKVL	14313	KKVLras	1072	Kaistoja =	4		

Liikenteen koostumus:

	Ha	Ha+pk	Ha+av	La	Kaip	Kapp	Katp	Kevyet	Raskaat
Arkiliikenne	89,7 %	1,0 %	0,2 %	0,7 %	2,9 %	1,8 %	3,6 %	91,0 %	9,0 %
Koko vuosi	91,0 %	1,1 %	0,2 %	0,7 %	2,5 %	1,5 %	2,9 %	92,4 %	7,6 %

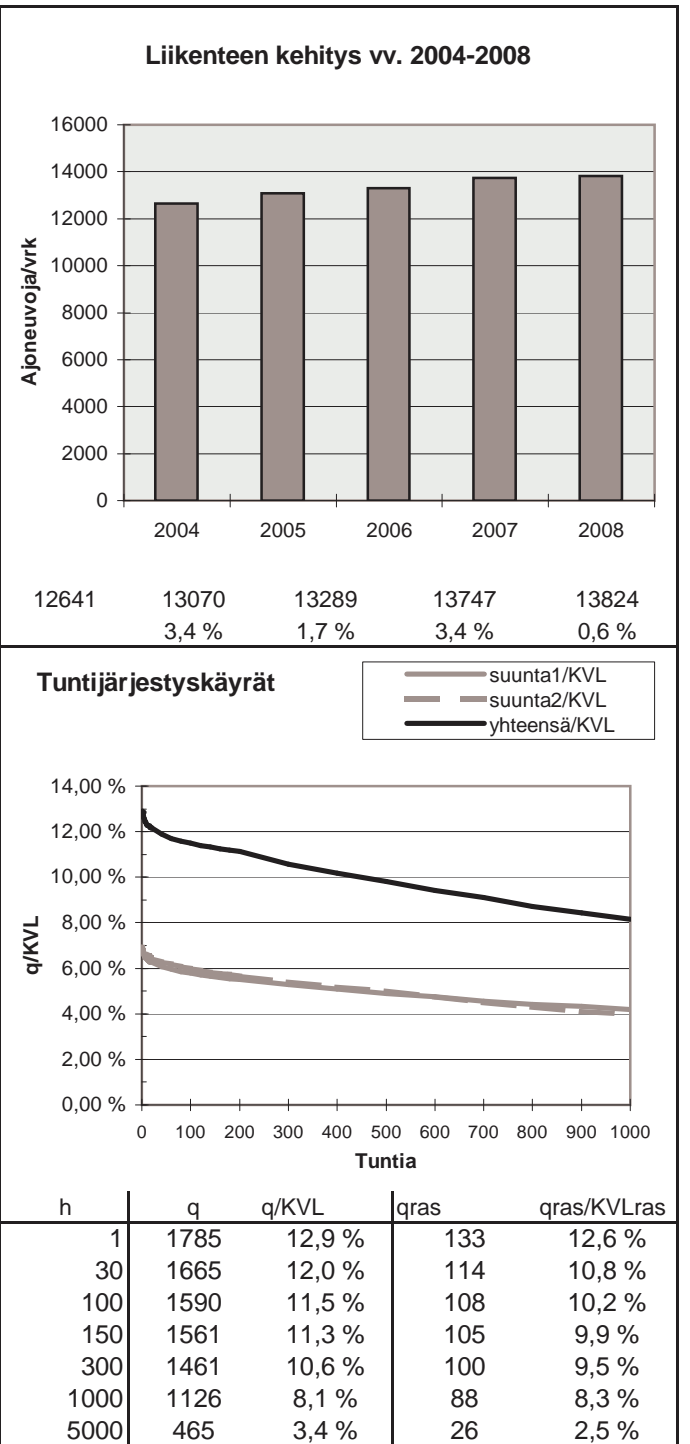
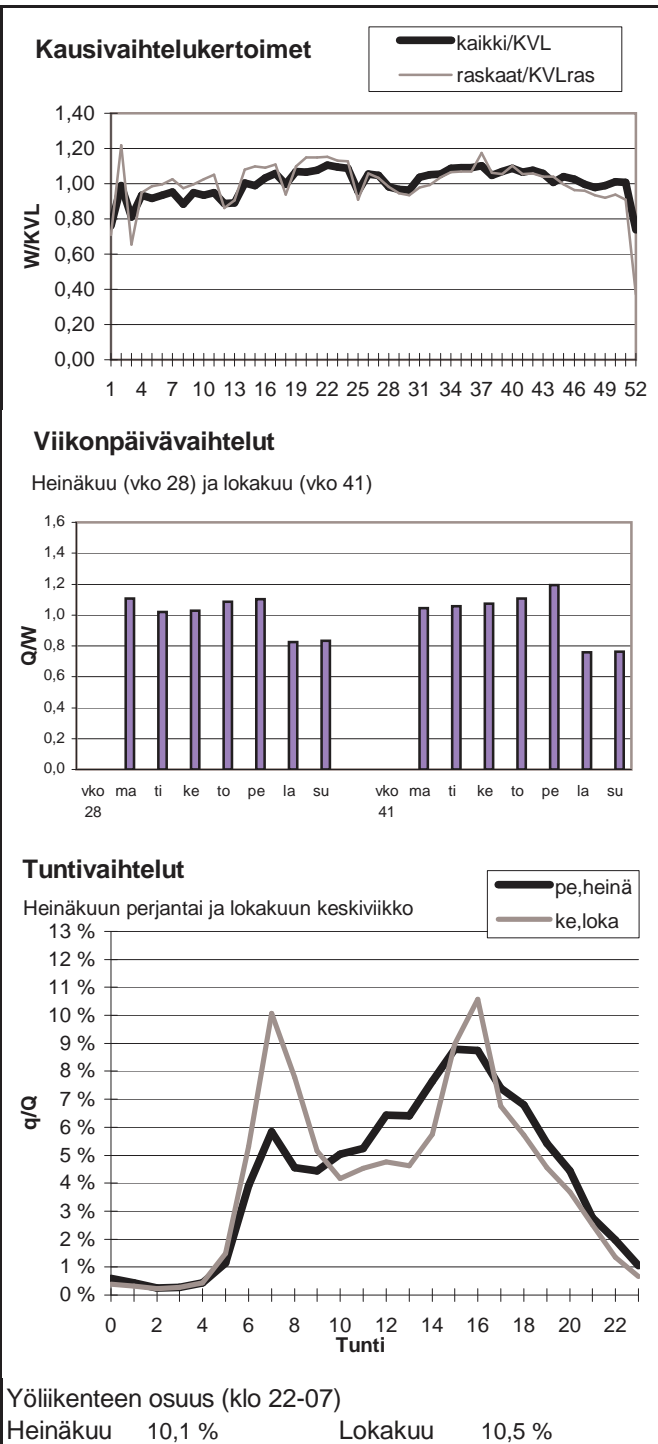

Vuoden 2008 liikennemäärät:

KVL	16501	KVLras	1762	Tieosa =	30	Suunta1 =	Turku
KAVL	17328	KAVLras	2247	Etäisyys =	1067	Suunta2 =	Helsinki
KKVL	17950	KKVLras	1797	Kaistoja =	4		

Liikenteen koostumus:

	Ha	Ha+pk	Ha+av	La	Kaip	Kapp	Katp	Kevyet	Raskaat
Arkiliikenne	85,4 %	1,2 %	0,4 %	0,7 %	3,4 %	3,4 %	5,5 %	87,0 %	13,0 %
Koko vuosi	87,6 %	1,4 %	0,4 %	0,7 %	2,9 %	2,8 %	4,3 %	89,3 %	10,7 %

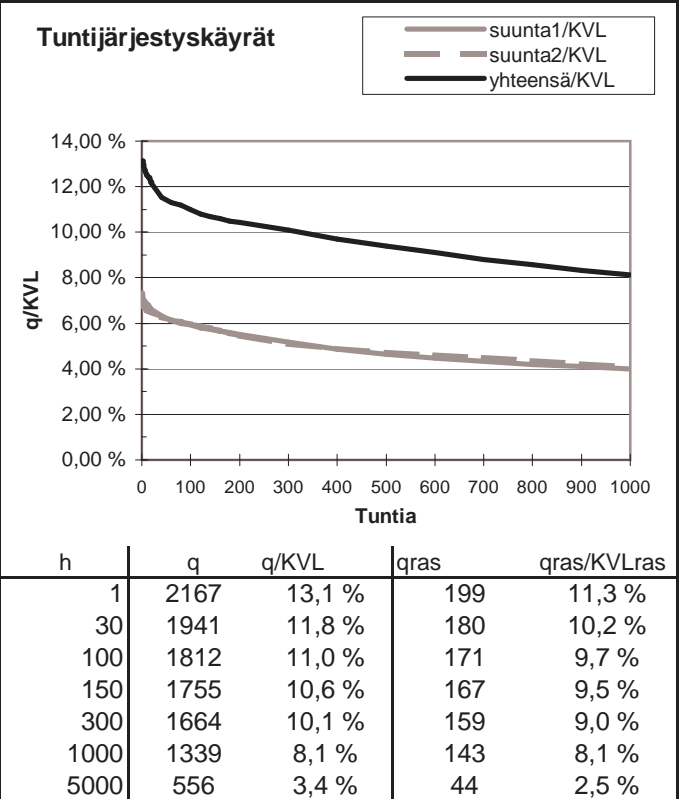
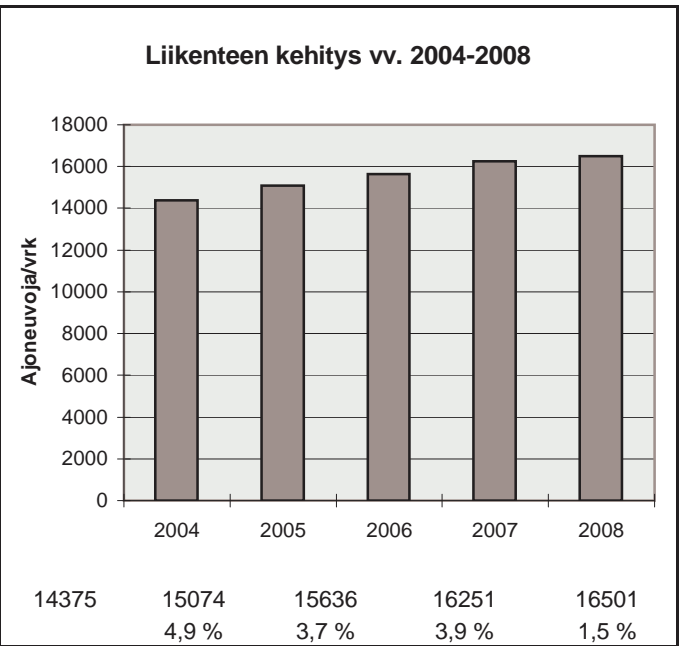
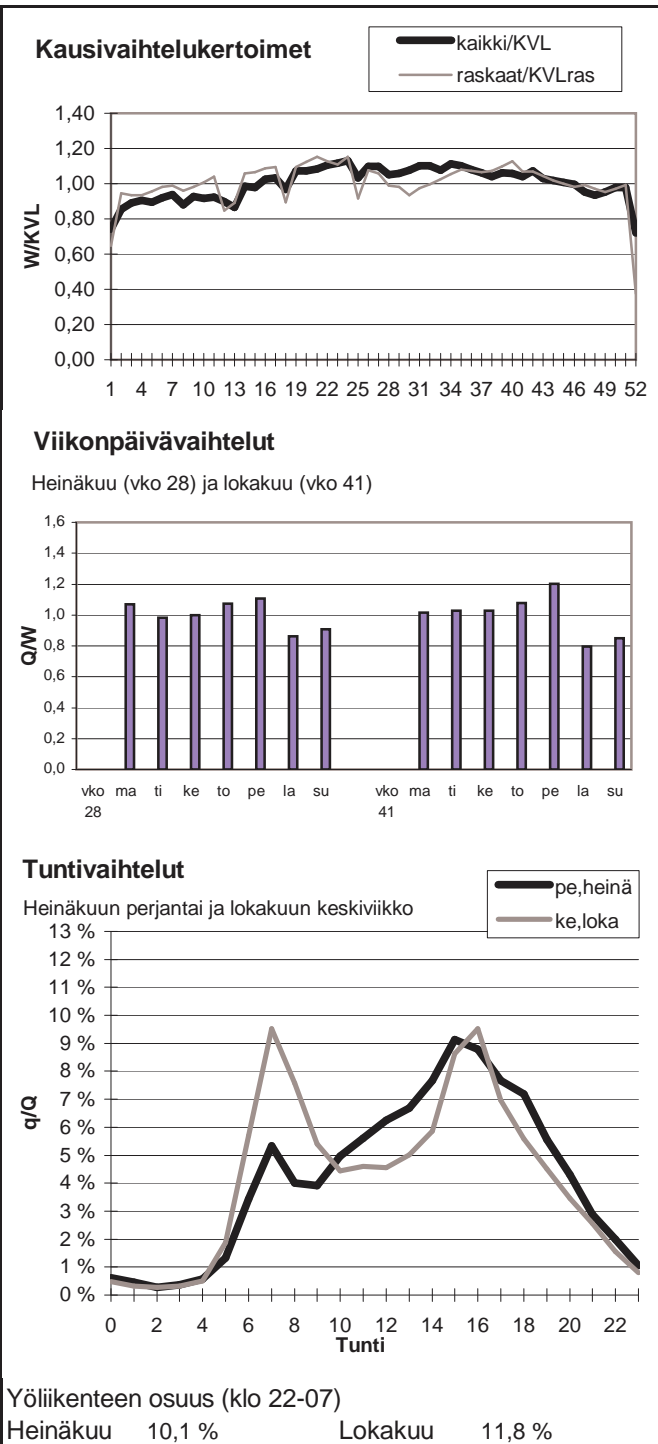

Vuoden 2008 liikennemäärät:

KVL	14082	KVLras	1672	Tieosa =	29	Suunta1 =	Turku
KAVL	14767	KAVLras	2126	Etäisyys =	2299	Suunta2 =	Helsinki
KKVL	15235	KKVLras	1696	Kaistoja =	5		

Liikenteen koostumus:

	Ha	Ha+pk	Ha+av	La	Kaip	Kapp	Katp	Kevyet	Raskaat
Arkiliikenne	84,0 %	1,2 %	0,4 %	0,7 %	3,5 %	3,9 %	6,3 %	85,6 %	14,4 %
Koko vuosi	86,4 %	1,3 %	0,4 %	0,8 %	3,0 %	3,2 %	4,9 %	88,1 %	11,9 %

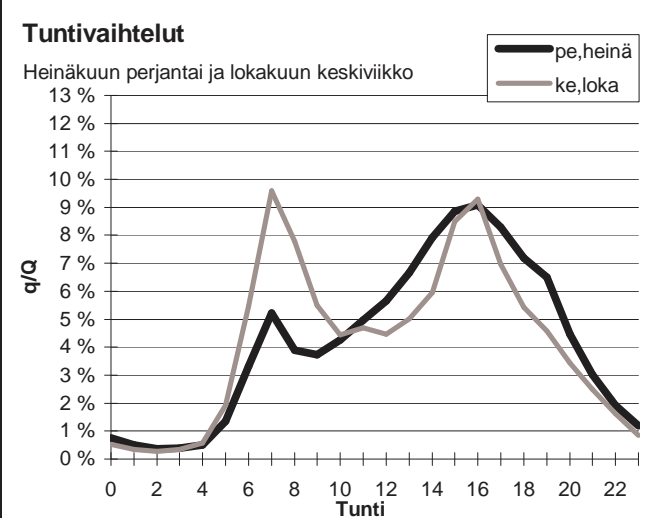
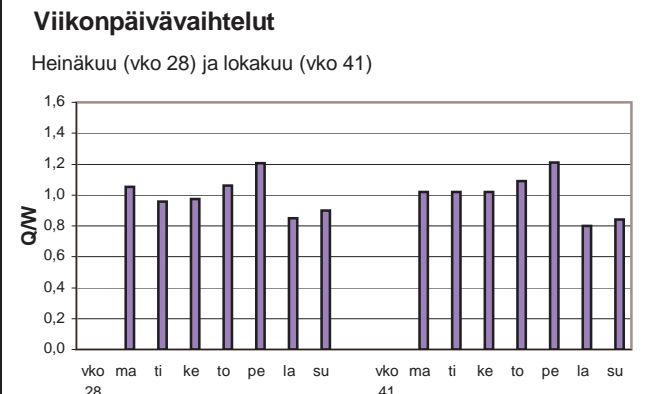
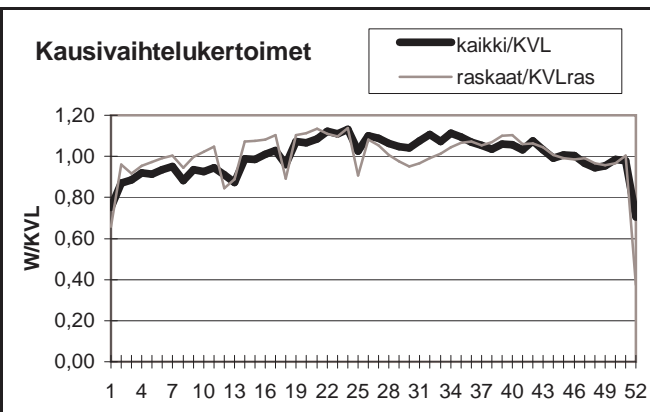

Yöliikenteen osuus (klo 22-07)

Heinäkuu	10,3 %	Lokakuu	11,9 %
----------	--------	---------	--------

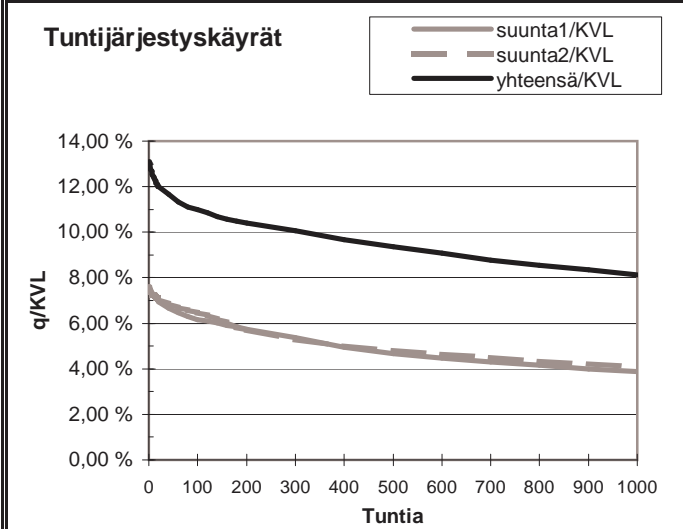
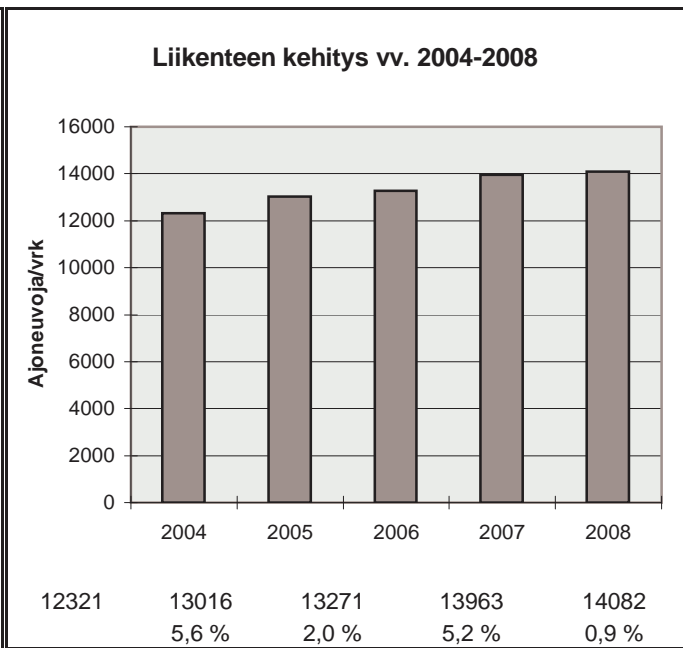

h	q	q/KVL	qras	qras/KVLras
1	1845	13,1 %	185	11,1 %
30	1670	11,9 %	169	10,1 %
100	1546	11,0 %	161	9,6 %
150	1495	10,6 %	157	9,4 %
300	1417	10,1 %	150	9,0 %
1000	1144	8,1 %	134	8,0 %
5000	474	3,4 %	43	2,6 %

Vuoden 2008 liikennemäärät:

KVL	12953	KVLras	1516	Tieosa =	28	Suunta1 =	Turku
KAVL	13288	KAVLras	1907	Etäisyys =	3278	Suunta2 =	Helsinki
KKVL	14198	KKVLras	1556	Kaistoja =	4		

Liikenteen koostumus:

	Ha	Ha+pk	Ha+av	La	Kaip	Kapp	Katp	Kevyet	Raskaat
Arkiliikenne	84,1 %	1,1 %	0,4 %	1,0 %	3,3 %	3,9 %	6,1 %	85,6 %	14,4 %
Koko vuosi	86,6 %	1,3 %	0,4 %	1,1 %	2,8 %	3,1 %	4,7 %	88,3 %	11,7 %

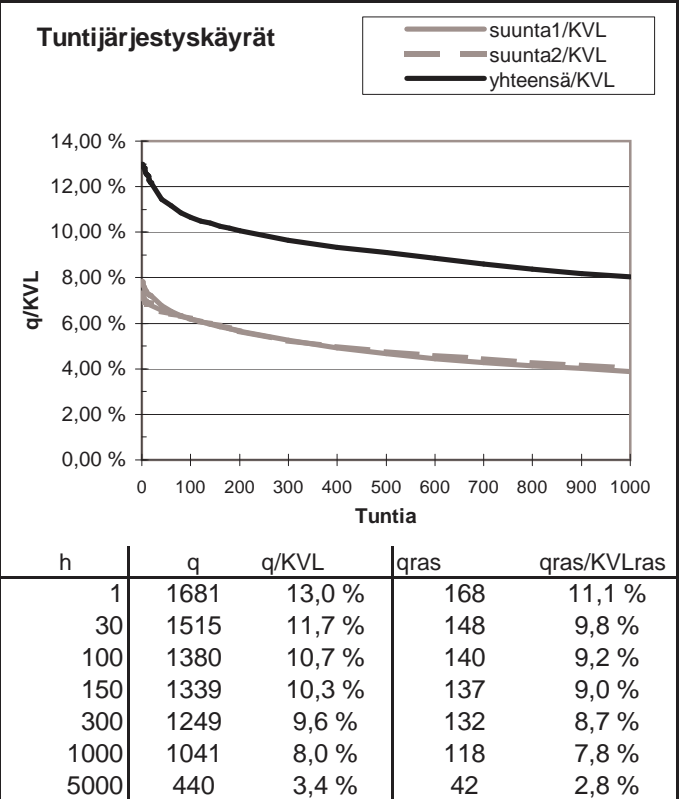
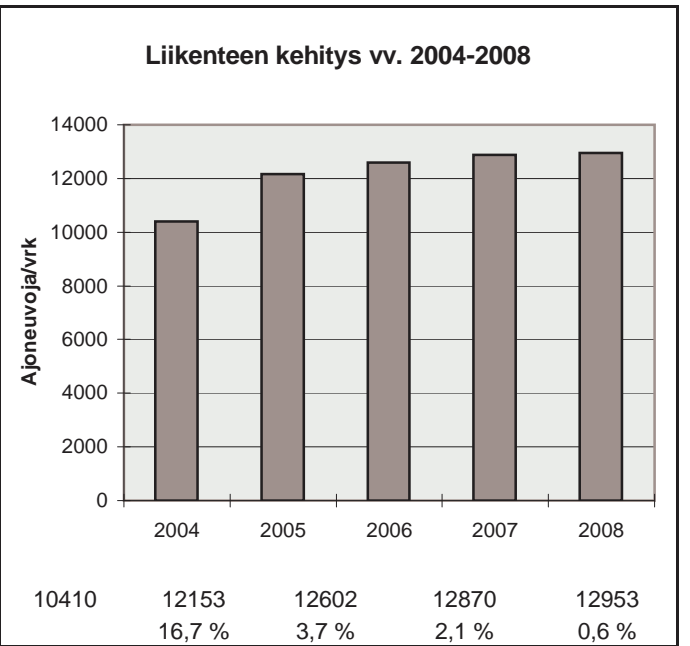
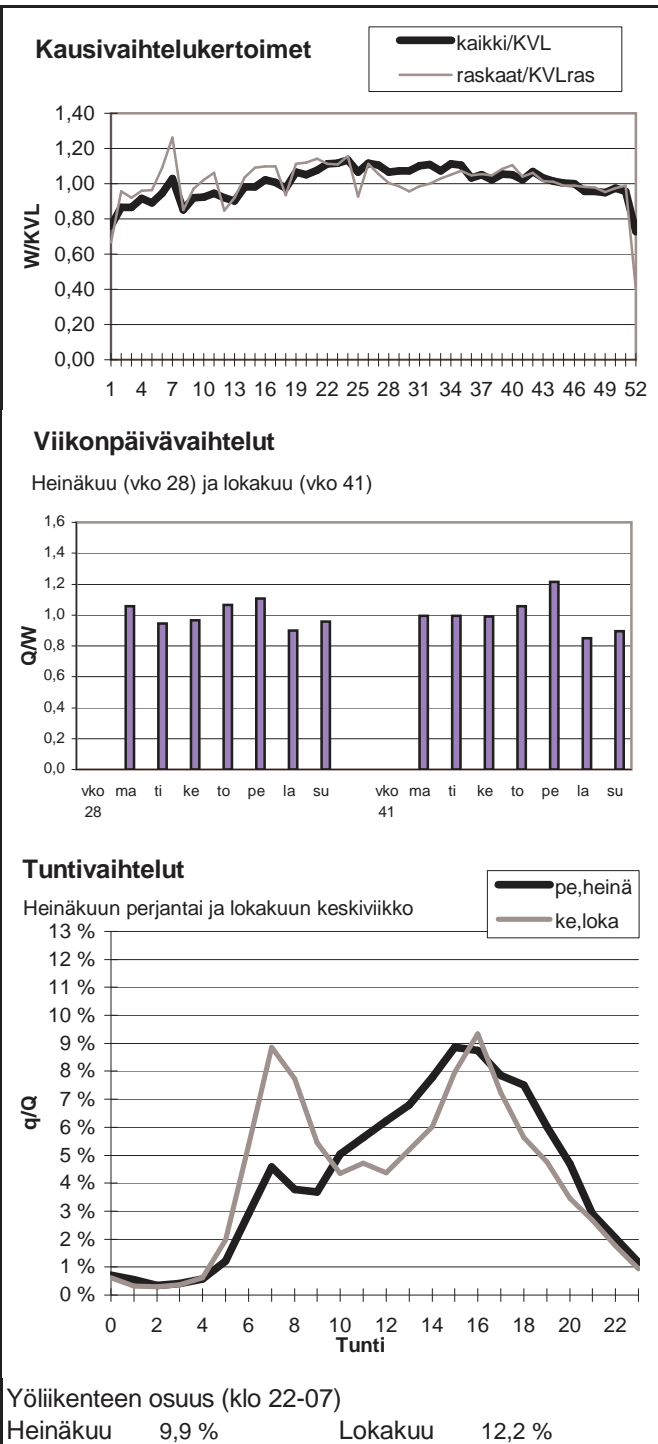

Vuoden 2008 liikennemäärät:

KVL	13158	KVLras	1550	Tieosa =	26	Suunta1 =	Turku
KAVL	13485	KAVLras	1945	Etäisyys =	4392	Suunta2 =	Helsinki
KKVL	14299	KKVLras	1572	Kaistoja =	4		

Liikenteen koostumus:

	Ha	Ha+pk	Ha+av	La	Kaip	Kapp	Katp	Kevyet	Raskaat
Arkiliikenne	84,1 %	1,1 %	0,4 %	1,1 %	3,3 %	3,9 %	6,0 %	85,6 %	14,4 %
Koko vuosi	86,6 %	1,3 %	0,3 %	1,2 %	2,8 %	3,2 %	4,7 %	88,2 %	11,8 %

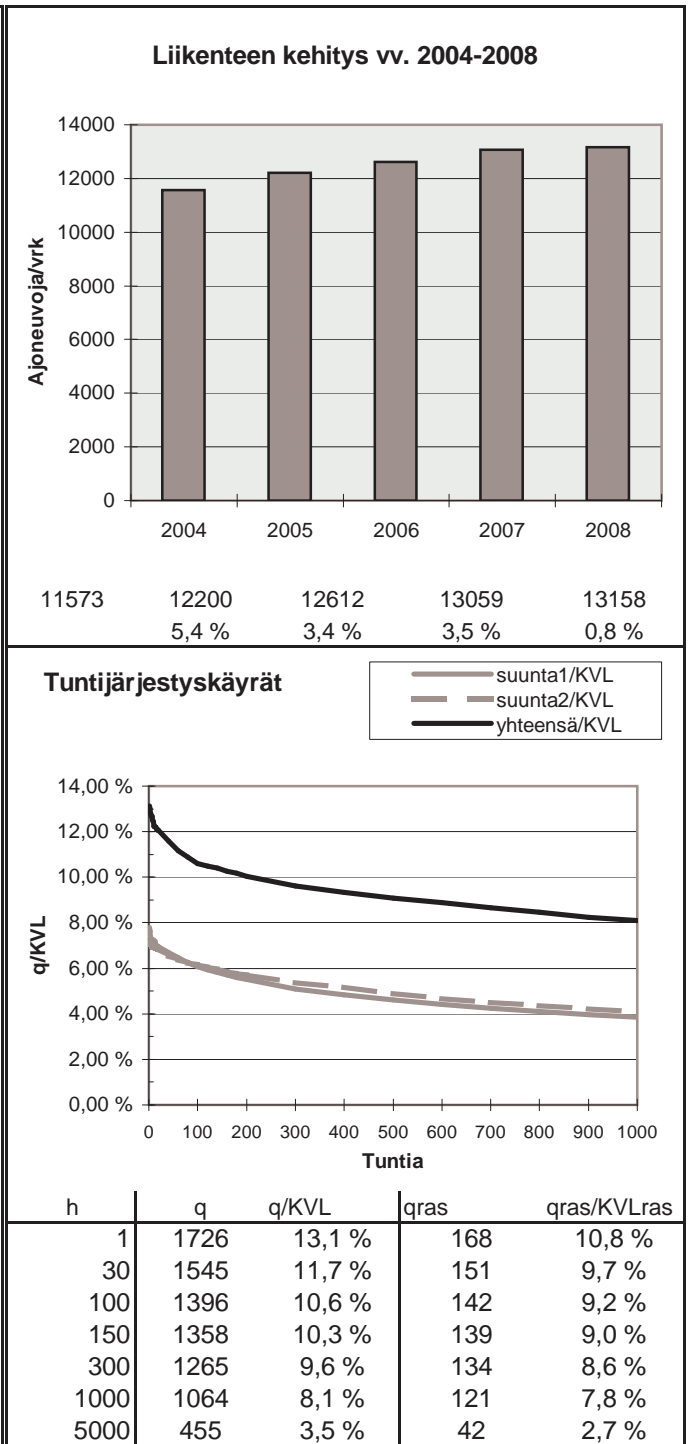
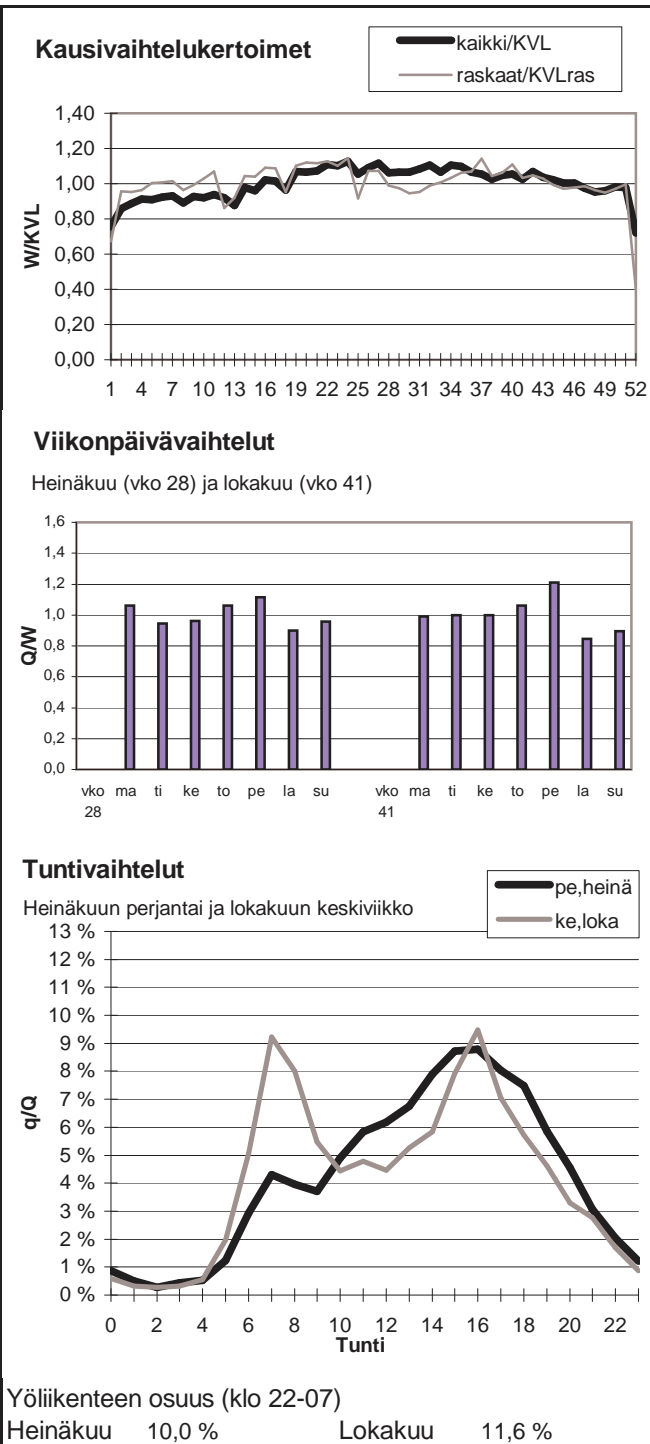

Vuoden 2008 liikennemäärät:

KVL	10986	KVLras	1475	Tieosa =	25	Suunta1 =	Turku
KAVL	10791	KAVLras	1834	Etäisyys =	63	Suunta2 =	Helsinki
KKVL	12493	KKVLras	1520	Kaistoja =	4		

Liikenteen koostumus:

	Ha	Ha+pk	Ha+av	La	Kaip	Kapp	Katp	Kevyet	Raskaat
Arkiliikenne	80,9 %	1,5 %	0,6 %	0,8 %	4,1 %	4,3 %	7,7 %	83,0 %	17,0 %
Koko vuosi	84,4 %	1,6 %	0,5 %	0,9 %	3,5 %	3,3 %	5,8 %	86,6 %	13,4 %

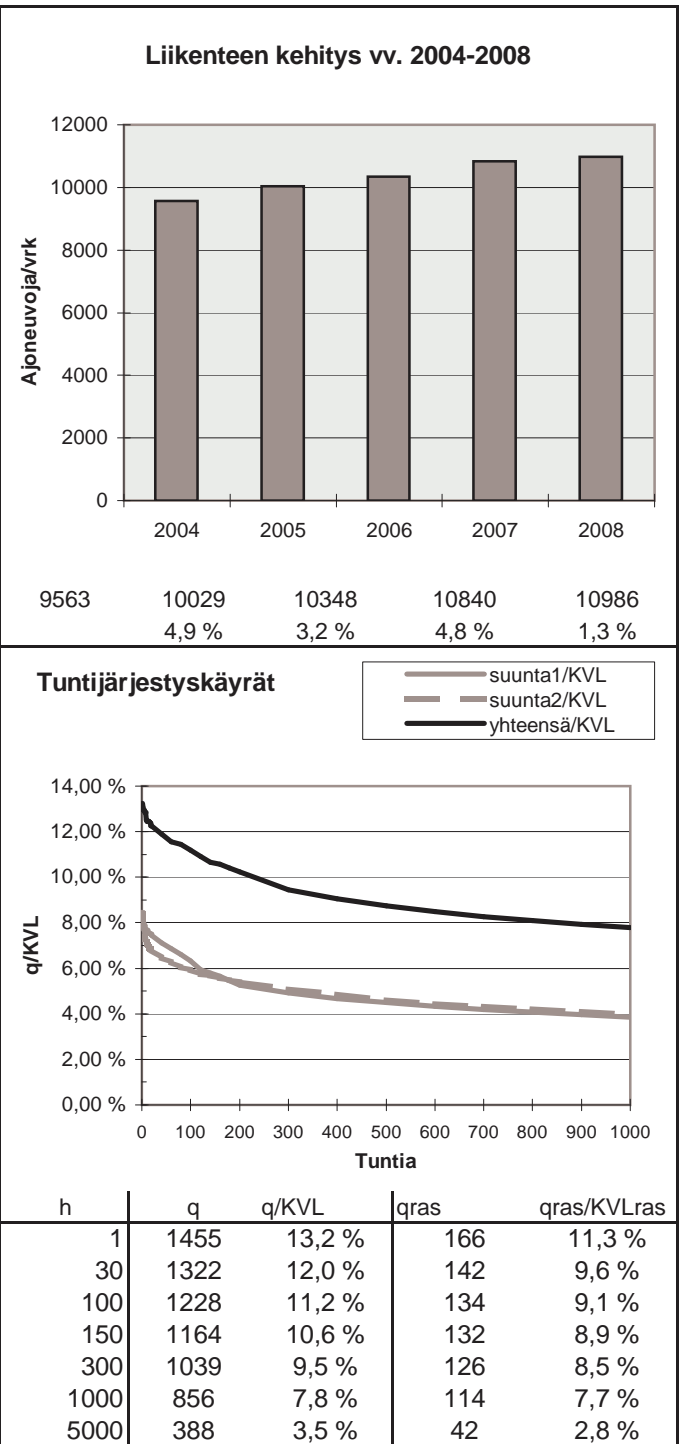
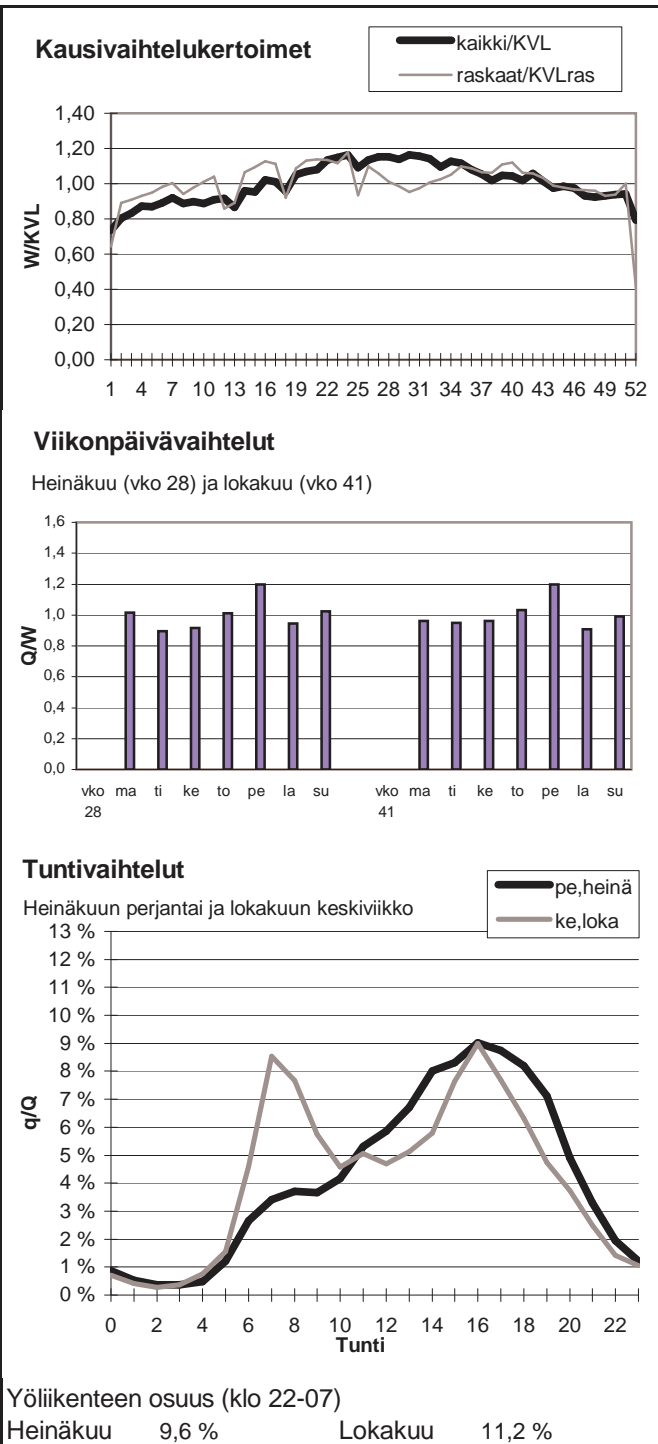

Vuoden 2008 liikennemäärät:

KVL	10853	KVLras	1439	Tieosa =	24	Suunta1 =	Turku
KAVL	10668	KAVLras	1769	Etäisyys =	958	Suunta2 =	Helsinki
KKVL	12419	KKVLras	1463	Kaistoja =	4		

Liikenteen koostumus:

	Ha	Ha+pk	Ha+av	La	Kaip	Kapp	Katp	Kevyet	Raskaat
Arkiliikenne	81,0 %	1,7 %	0,7 %	0,7 %	3,9 %	3,9 %	8,1 %	83,4 %	16,6 %
Koko vuosi	84,3 %	1,8 %	0,6 %	0,8 %	3,4 %	3,0 %	6,1 %	86,7 %	13,3 %

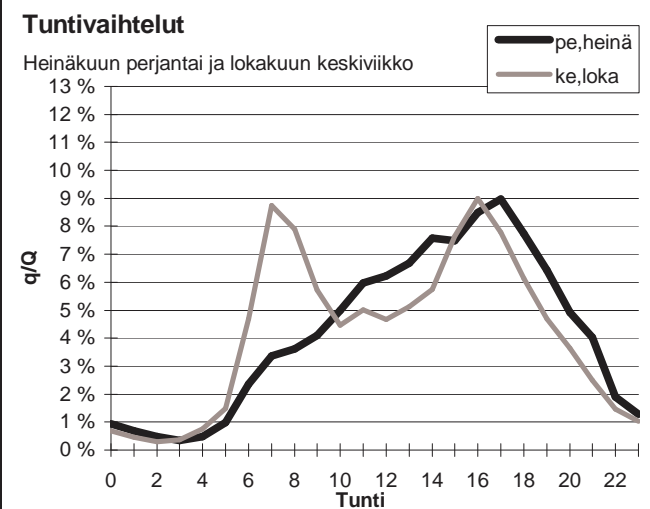
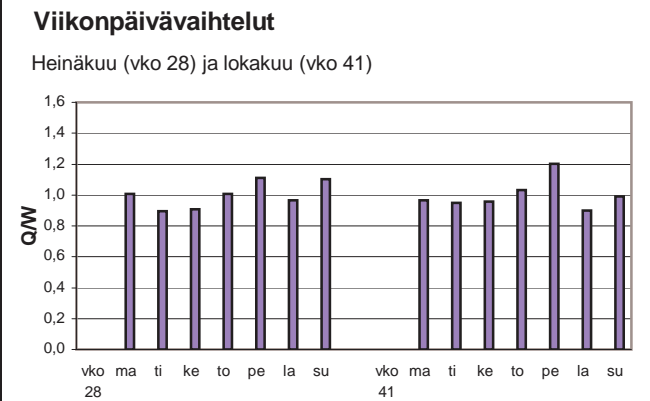
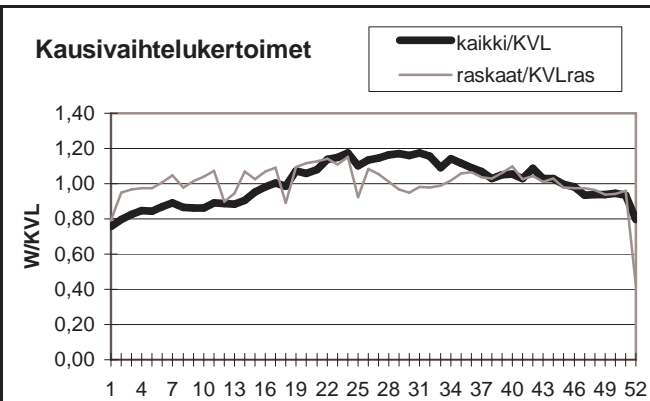

Yöliikenteen osuus (klo 22-07)

Heinäkuu	9,4 %	Lokakuu	11,3 %
----------	-------	---------	--------

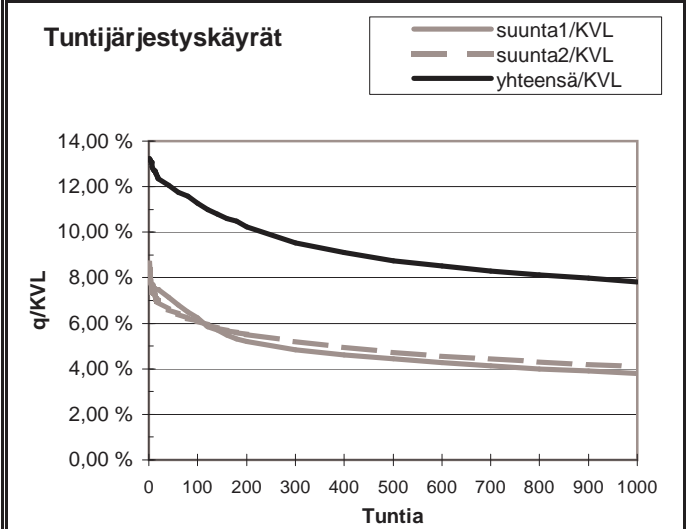
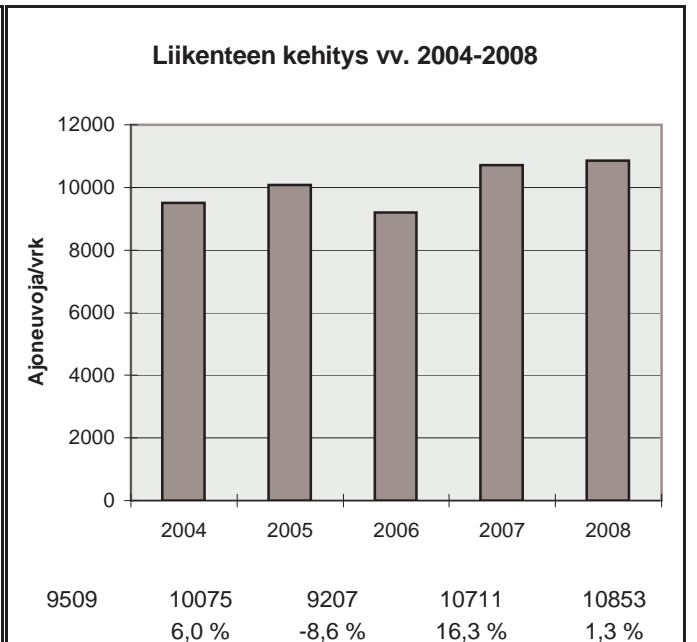

h	q	q/KVL	qras	qras/KVLras
1	1438	13,3 %	162	11,3 %
30	1323	12,2 %	138	9,6 %
100	1223	11,3 %	130	9,0 %
150	1164	10,7 %	127	8,8 %
300	1033	9,5 %	122	8,5 %
1000	849	7,8 %	109	7,6 %
5000	381	3,5 %	42	2,9 %

Vuoden 2008 liikennemäärät:

KVL	8659	KVLras	1326	Tieosa =	22	Suunta1 =	Turku
KAVL	8420	KAVLras	1661	Etäisyys =	1444	Suunta2 =	Helsinki
KKVL	9900	KKVLras	1352	Kaistoja =	4		

Liikenteen koostumus:

	Ha	Ha+pk	Ha+av	La	Kaip	Kapp	Katp	Kevyet	Raskaat
Arkiliikenne	78,1 %	1,5 %	0,6 %	0,9 %	3,8 %	5,4 %	9,5 %	80,3 %	19,7 %
Koko vuosi	82,5 %	1,6 %	0,6 %	1,0 %	3,2 %	4,2 %	7,0 %	84,7 %	15,3 %

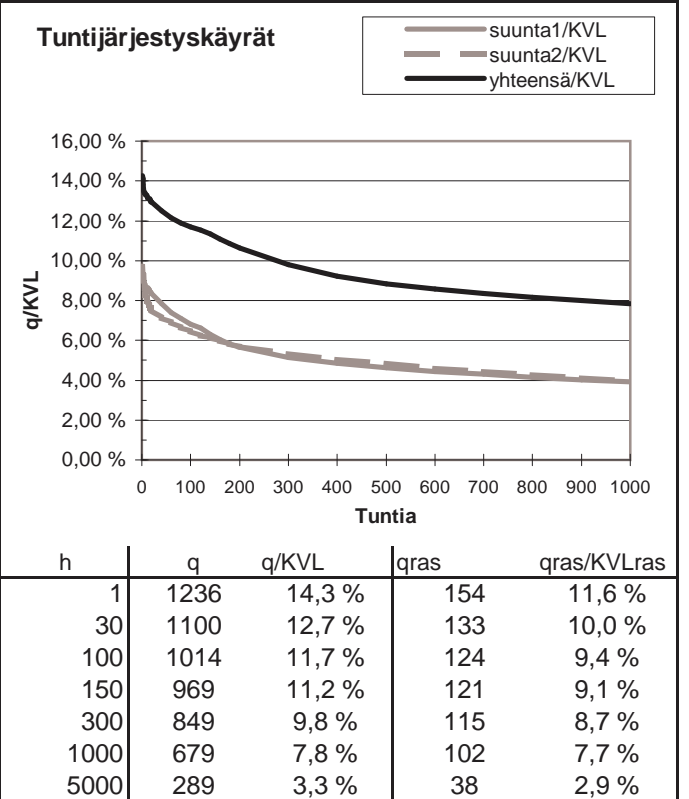
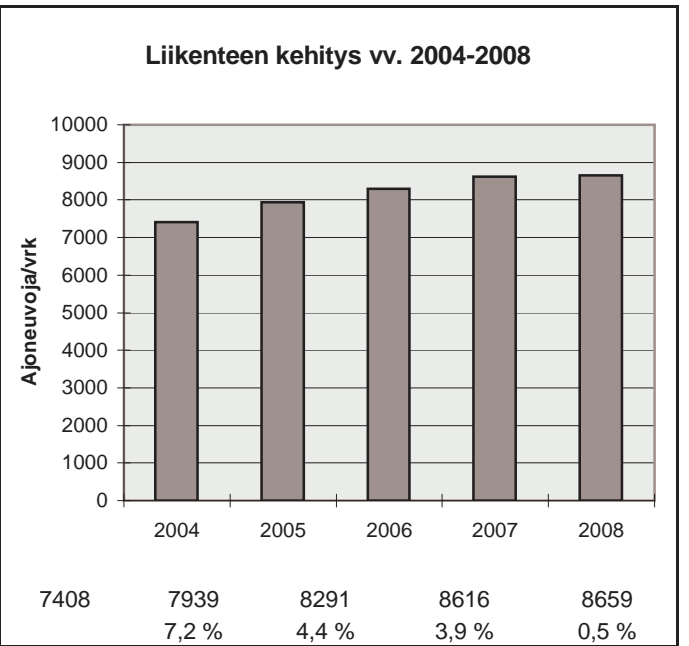
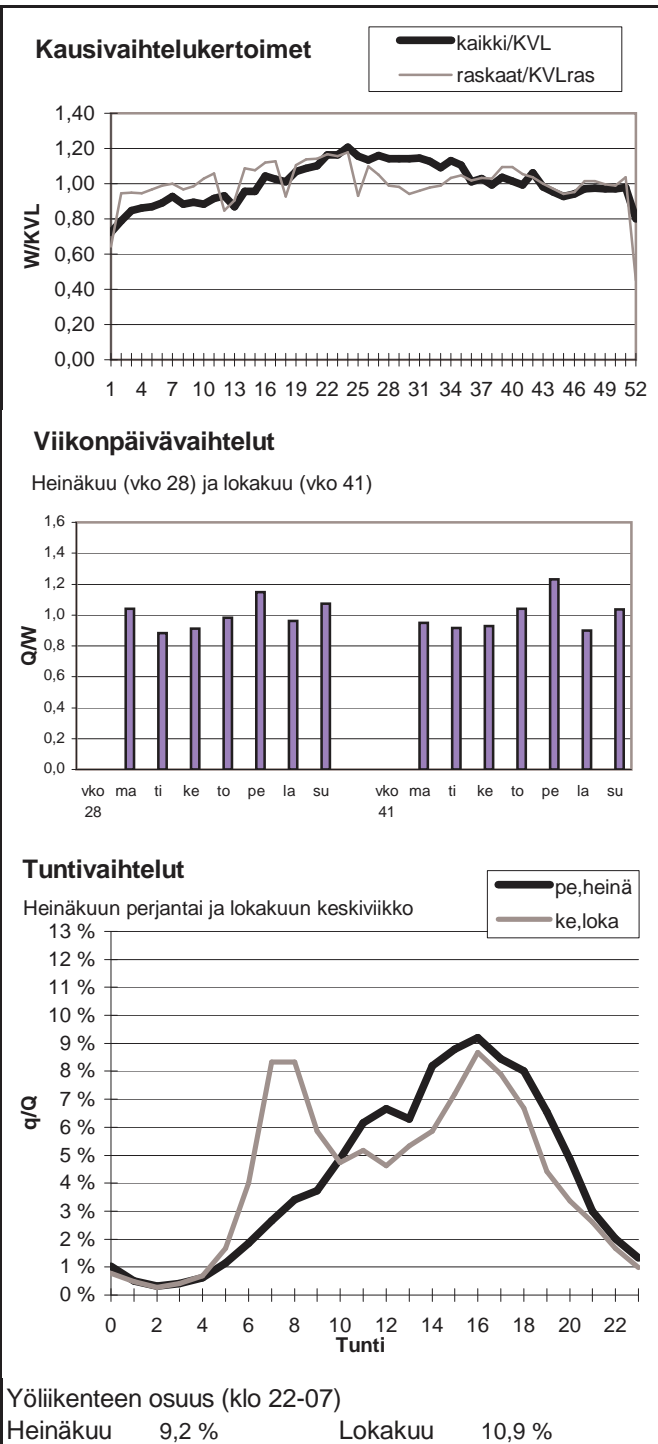

Vuoden 2008 liikennemäärät:

KVL	19647	KVLras	1440	Tieosa =	102	Suunta1 =	Rauma
KAVL	21608	KAVLras	1843	Etäisyys =	5700	Suunta2 =	Turku
KKVL	20561	KKVLras	1397	Kaistoja =	4		

Liikenteen koostumus:

	Ha	Ha+pk	Ha+av	La	Kaip	Kapp	Katp	Kevyet	Raskaat
Arkiliikenne	89,8 %	1,3 %	0,4 %	0,6 %	4,1 %	1,4 %	2,4 %	91,5 %	8,5 %
Koko vuosi	90,9 %	1,4 %	0,4 %	0,6 %	3,5 %	1,1 %	2,1 %	92,7 %	7,3 %

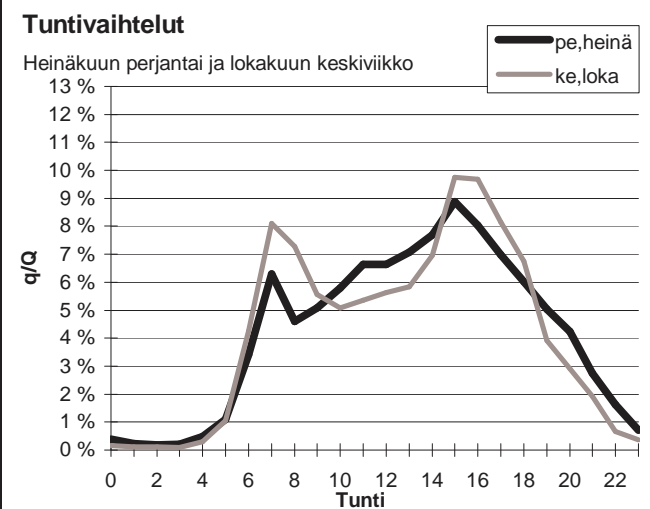
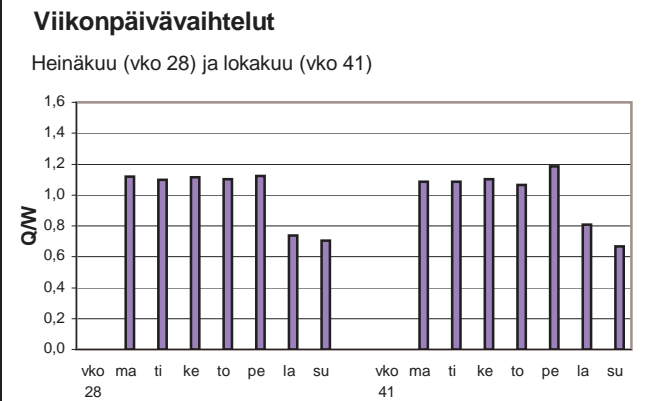
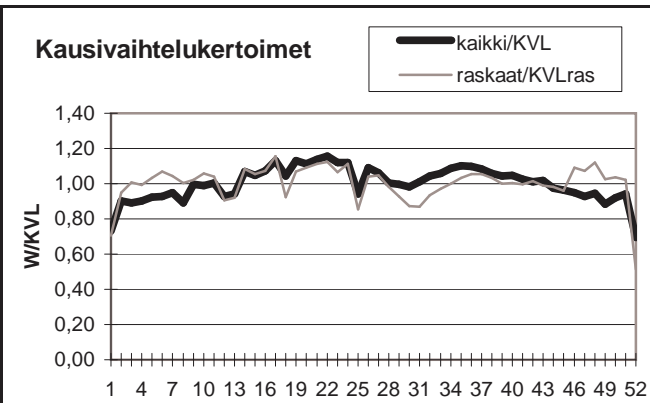

Yöliikenteen osuus (klo 22-07)

Heinäkuu	8,3 %	Lokakuu	7,1 %
----------	-------	---------	-------

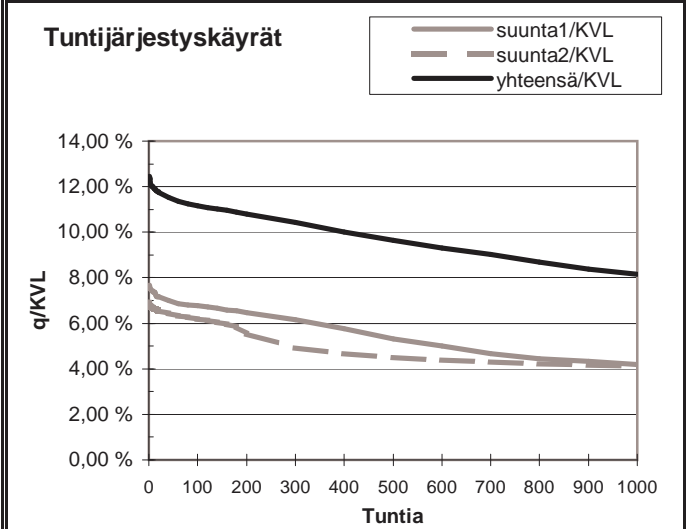
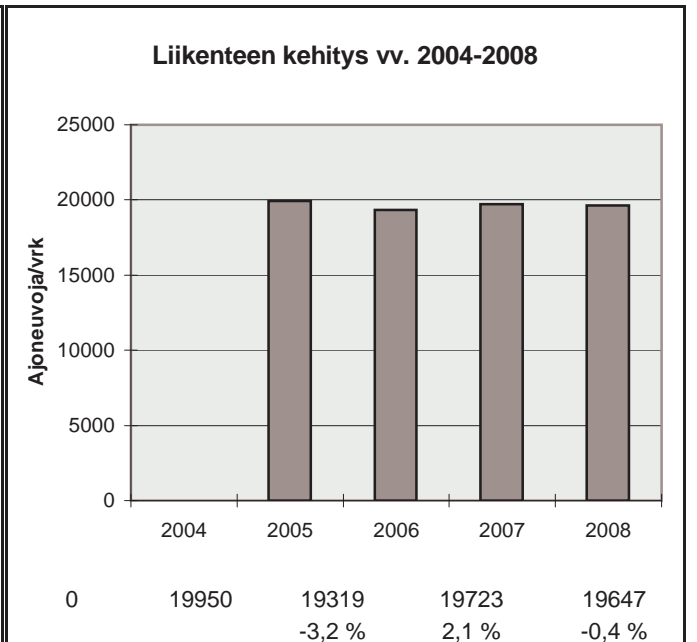

h	q	q/KVL	qras	qras/KVLras
1	2447	12,5 %	185	12,9 %
30	2287	11,6 %	167	11,6 %
100	2195	11,2 %	158	11,0 %
150	2156	11,0 %	155	10,8 %
300	2051	10,4 %	149	10,4 %
1000	1603	8,2 %	135	9,4 %
5000	580	3,0 %	28	1,9 %

Vuoden 2008 liikennemäärät:

KVL	12511	KVLras	1105	Tieosa =	105	Suunta1 =	Rauma
KAVL	13226	KAVLras	1380	Etäisyys =	1512	Suunta2 =	Turku
KKVL	13198	KKVLras	1047	Kaistoja =	2		

Liikenteen koostumus:

	Ha	Ha+pk	Ha+av	La	Kaip	Kapp	Katp	Kevyet	Raskaat
Arkiliikenne	86,6 %	2,3 %	0,6 %	0,9 %	3,7 %	1,6 %	4,2 %	89,6 %	10,4 %
Koko vuosi	88,2 %	2,4 %	0,6 %	0,9 %	3,2 %	1,3 %	3,4 %	91,2 %	8,8 %

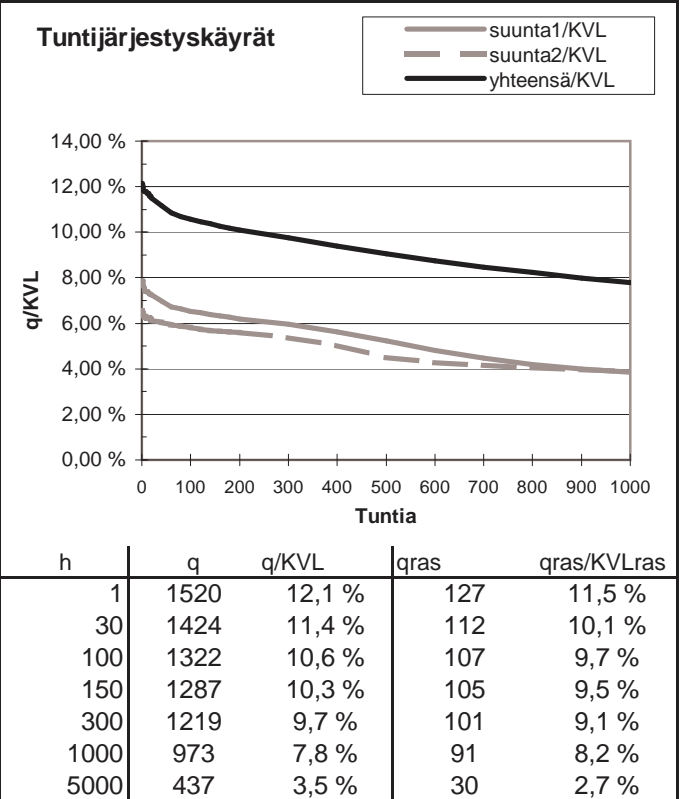
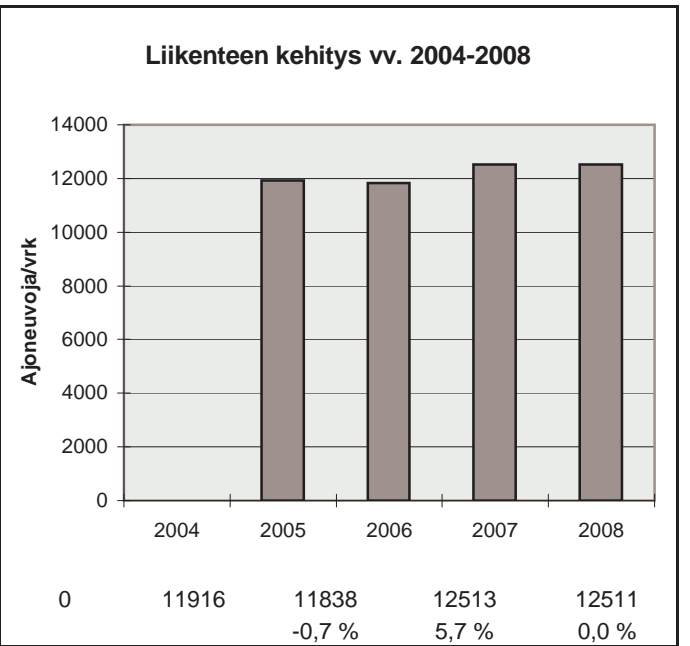
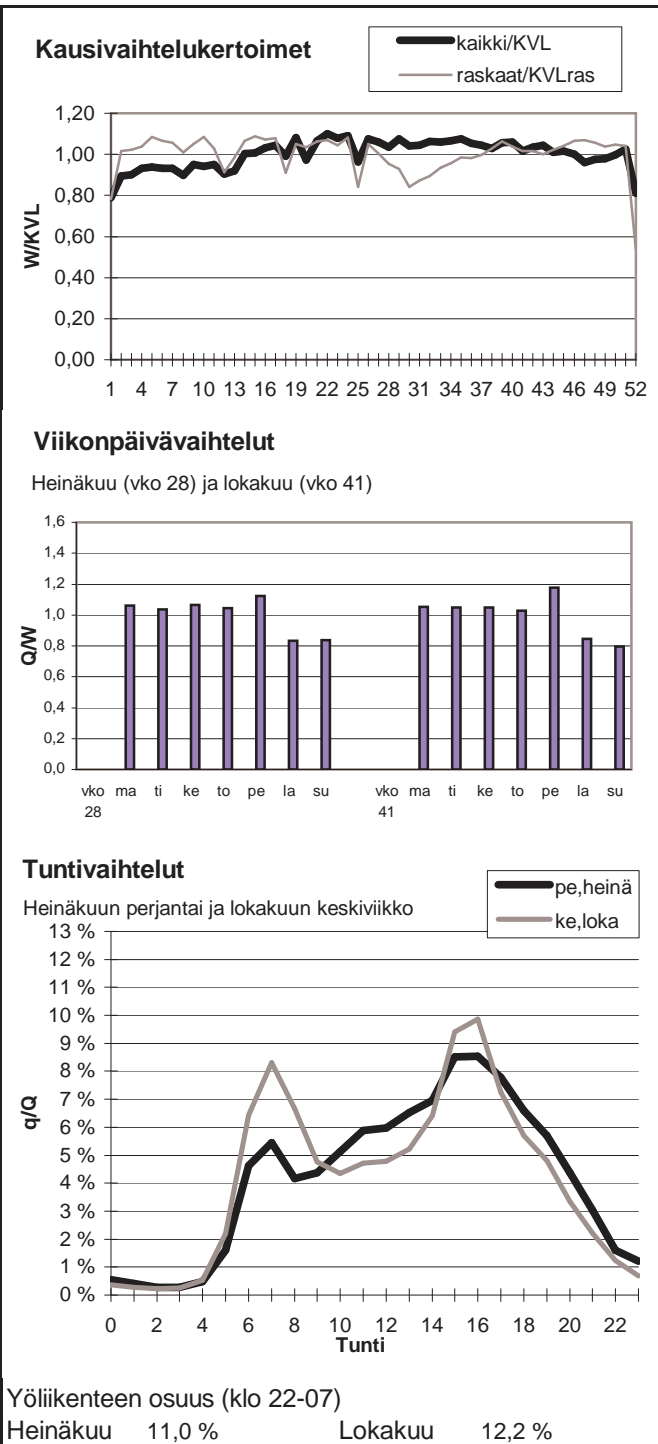

Vuoden 2008 liikennemäärät:

KVL	9677	KVLras	1199	Tieosa =	2	Suunta1 =	Piikkiö
KAVL	11066	KAVLras	1592	Etäisyys =	2039	Suunta2 =	Naantali
KKVL	10696	KKVLras	1272	Kaistoja =	2		

Liikenteen koostumus:

	Ha	Ha+pk	Ha+av	La	Kaip	Kapp	Katp	Kevyet	Raskaat
Arkiliikenne	82,7 %	2,4 %	0,5 %	0,4 %	4,8 %	2,3 %	6,9 %	85,6 %	14,4 %
Koko vuosi	84,7 %	2,4 %	0,5 %	0,4 %	4,0 %	2,1 %	5,8 %	87,6 %	12,4 %

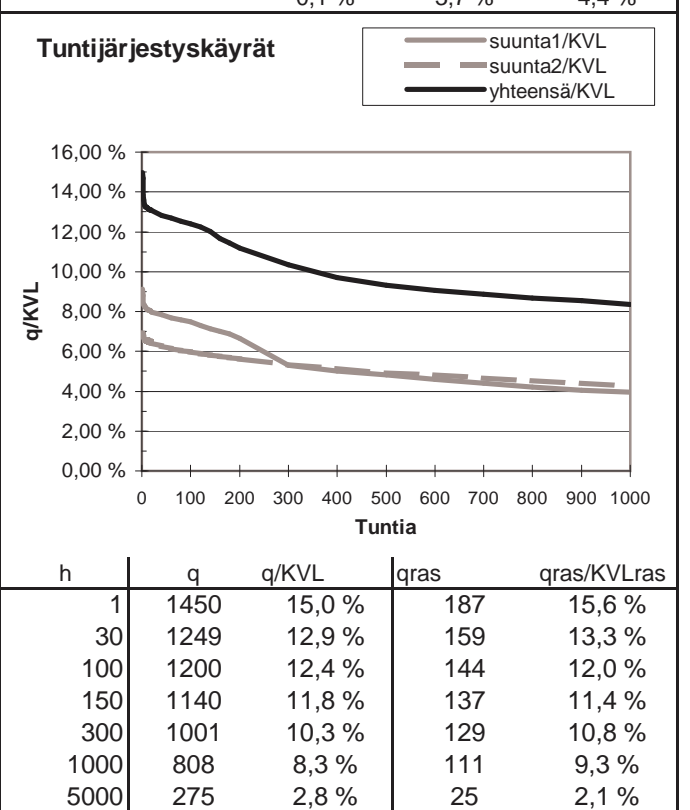
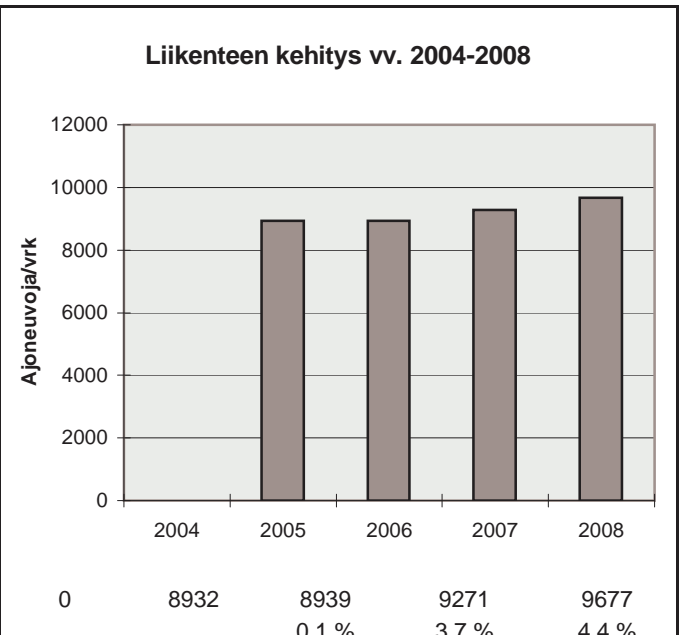
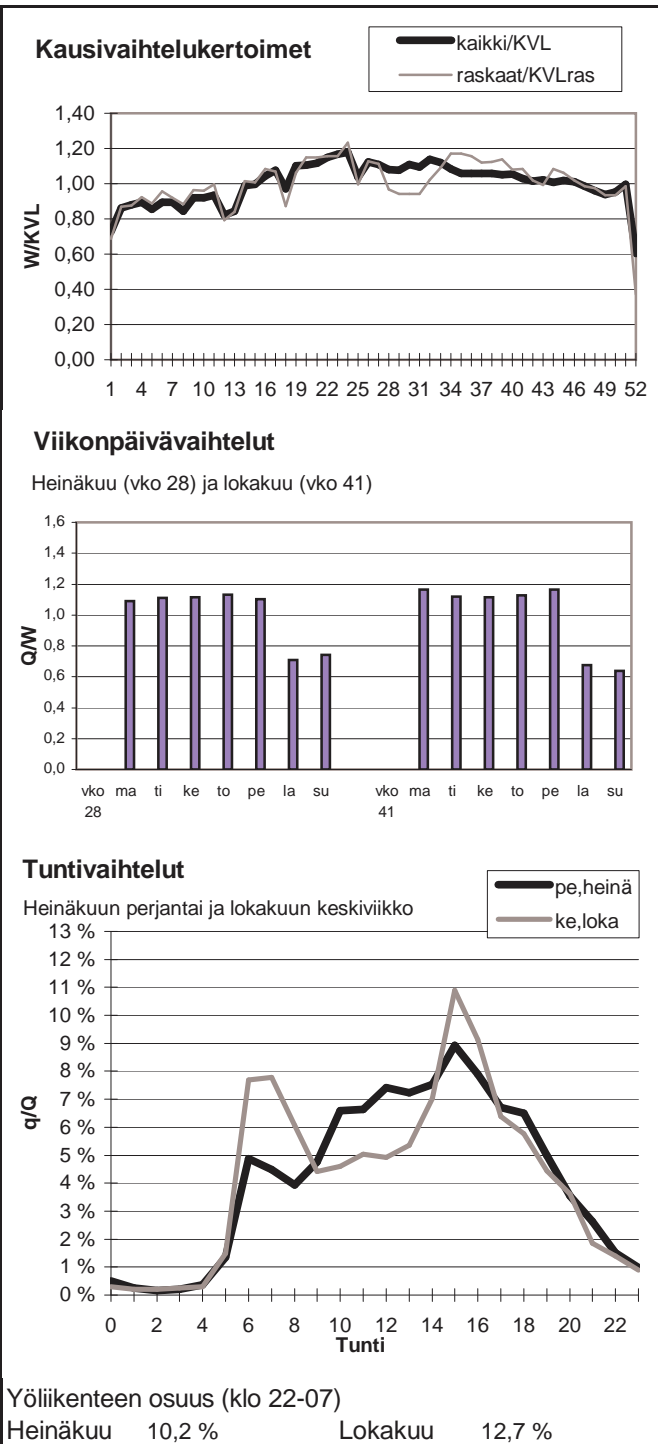

Vuoden 2008 liikennemäärät:

KVL	15259	KVLras	885	Tieosa =	1	Suunta1 =	Naantali
KAVL	16708	KAVLras	1114	Etäisyys =	1320	Suunta2 =	Turku
KKVL	16698	KKVLras	731	Kaistoja =	2		

Liikenteen koostumus:

	Ha	Ha+pk	Ha+av	La	Kaip	Kapp	Katp	Kevyet	Raskaat
Arkiliikenne	91,7 %	1,4 %	0,2 %	0,6 %	3,3 %	0,9 %	1,9 %	93,3 %	6,7 %
Koko vuosi	92,6 %	1,4 %	0,2 %	0,5 %	2,9 %	0,8 %	1,7 %	94,2 %	5,8 %

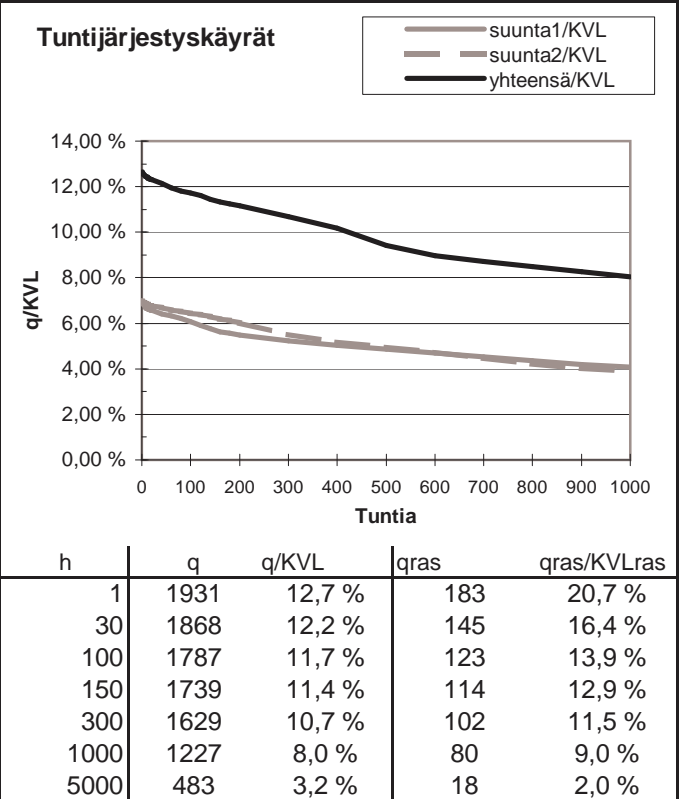
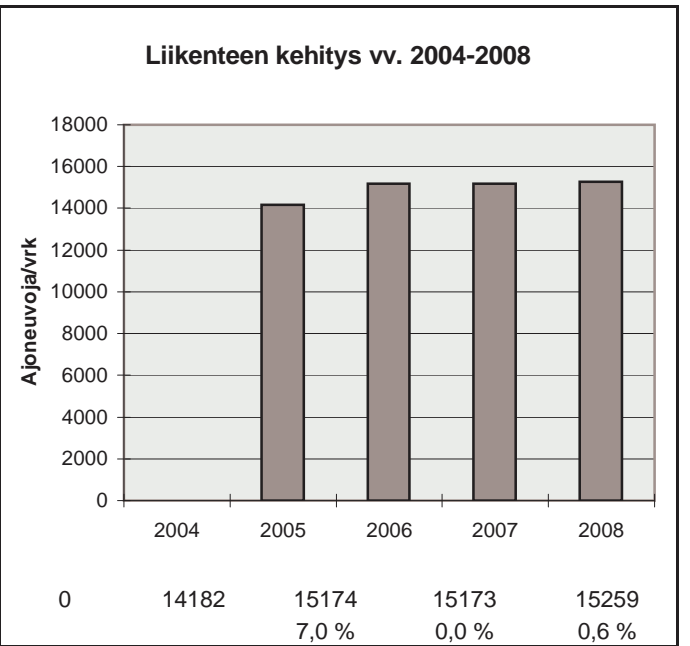
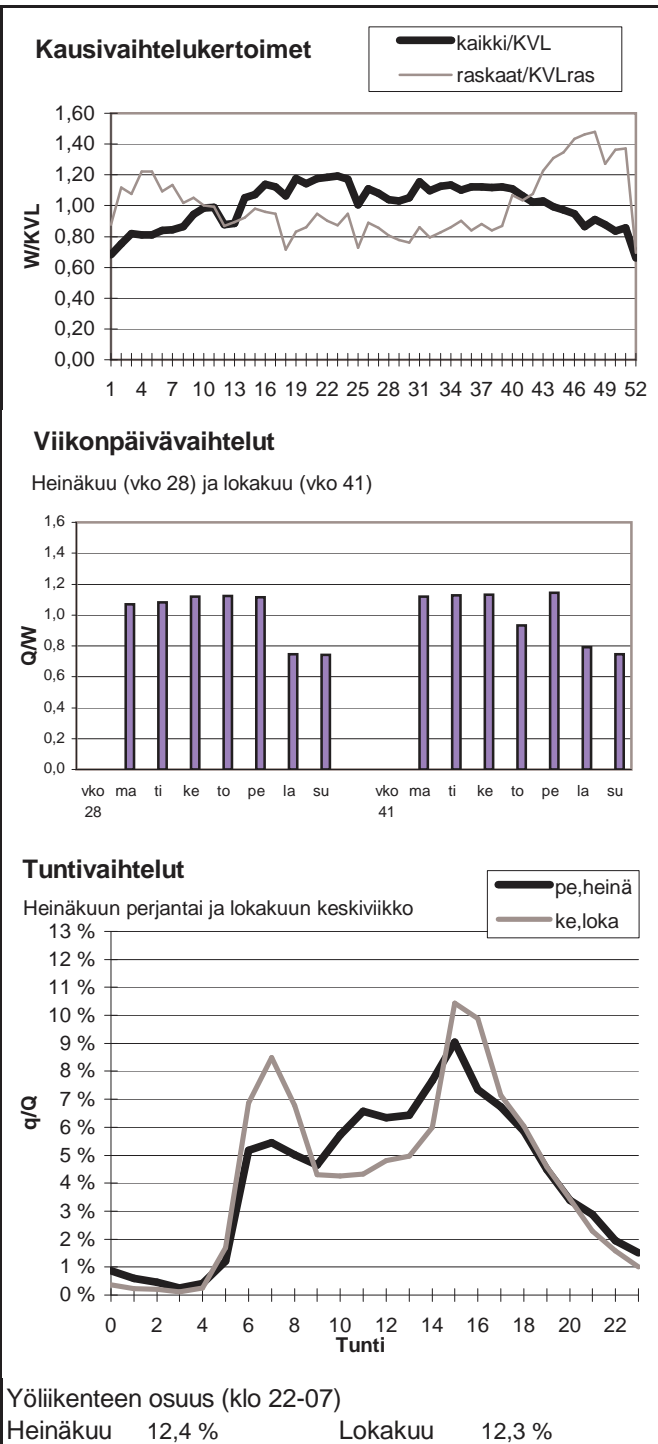

Vuoden 2008 liikennemäärät:

KVL	13298	KVLras	833	Tieosa =	2	Suunta1 =	Hämeenlinna
KAVL	14459	KAVLras	1080	Etäisyys =	649	Suunta2 =	Turku
KKVL	13114	KKVLras	835	Kaistoja =	2		

Liikenteen koostumus:

	Ha	Ha+pk	Ha+av	La	Kaip	Kapp	Katp	Kevyet	Raskaat
Arkiliikenne	90,8 %	1,5 %	0,2 %	0,9 %	2,7 %	1,0 %	2,9 %	92,5 %	7,5 %
Koko vuosi	91,9 %	1,6 %	0,2 %	0,9 %	2,2 %	0,8 %	2,4 %	93,7 %	6,3 %

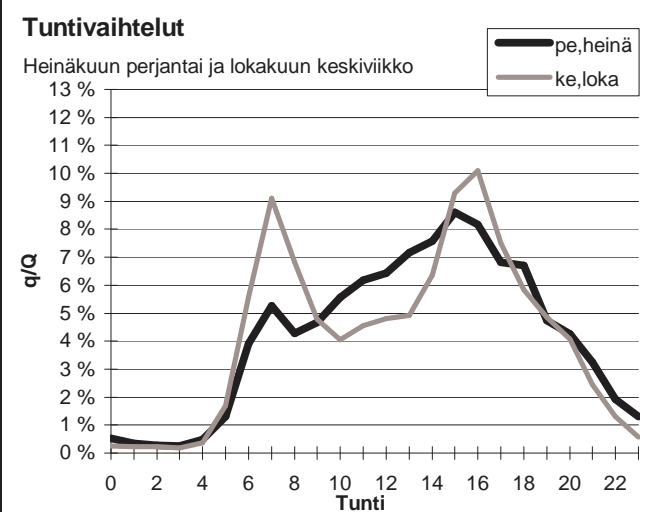
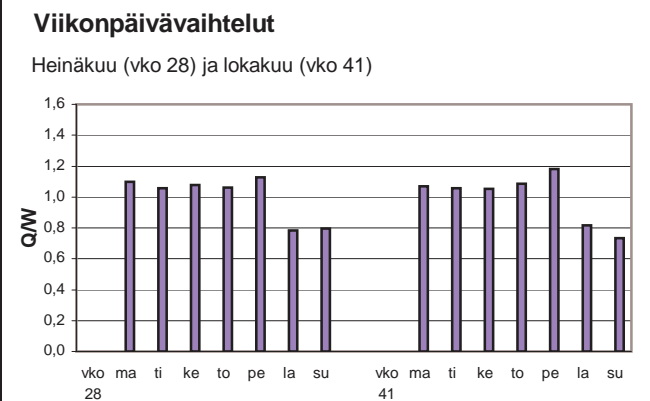
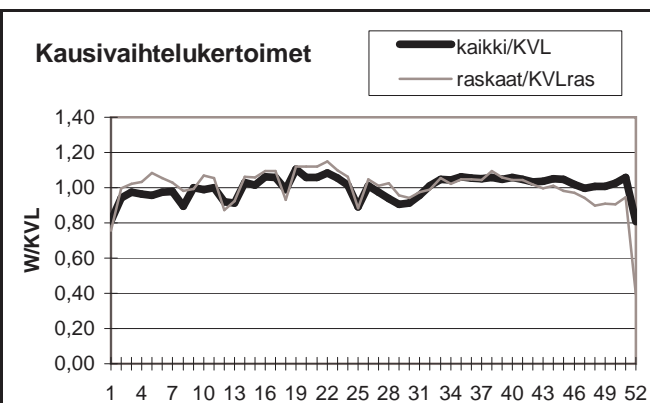

Yöliikenteen osuus (klo 22-07)

Heinäkuu	10,3 %	Lokakuu	10,5 %
----------	--------	---------	--------

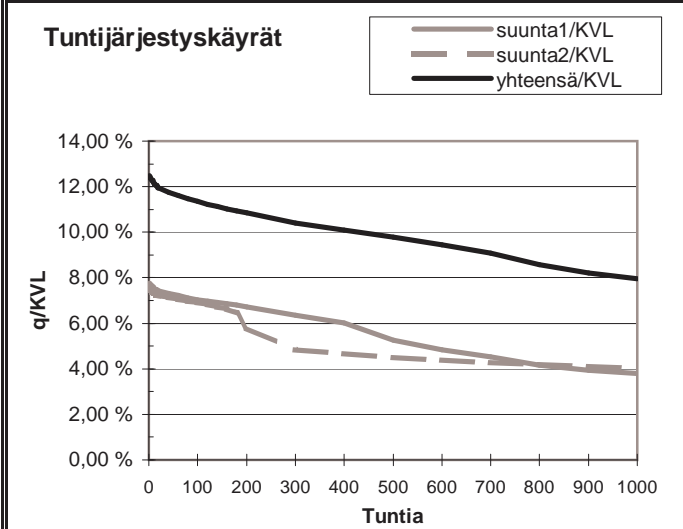
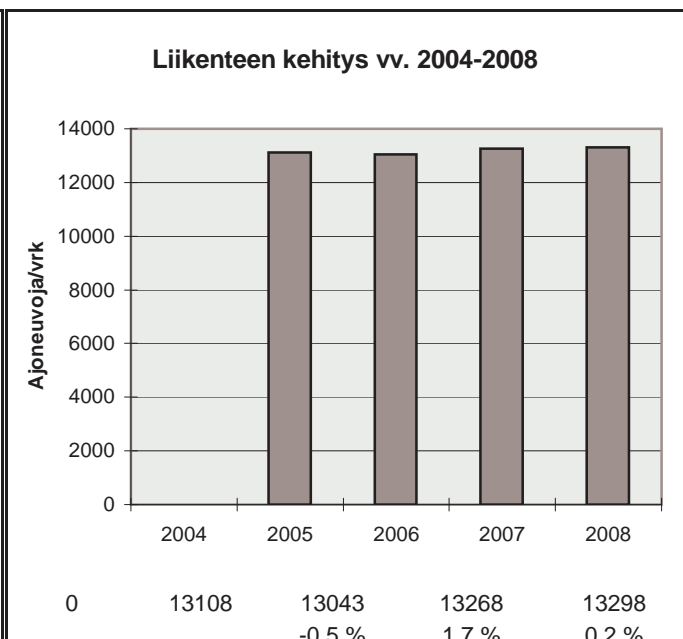

h	q	q/KVL	qras	qras/KVLras
1	1660	12,5 %	109	13,1 %
30	1574	11,8 %	93	11,2 %
100	1509	11,3 %	87	10,4 %
150	1472	11,1 %	85	10,2 %
300	1385	10,4 %	81	9,7 %
1000	1057	7,9 %	72	8,6 %
5000	444	3,3 %	19	2,3 %

Vuoden 2008 liikennemäärät:

KVL	1731	KVLras	87	Tieosa =	8	Suunta1 =	Nauvo
KAVL	1673	KAVLras	110	Etäisyys =	4614	Suunta2 =	Parainen
KKVL	2653	KKVLras	110	Kaistoja =	2		

Liikenteen koostumus:

	Ha	Ha+pk	Ha+av	La	Kaip	Kapp	Katp	Kevyet	Raskaat
Arkiliikenne	88,6 %	4,3 %	0,5 %	1,0 %	4,0 %	0,2 %	1,4 %	93,4 %	6,6 %
Koko vuosi	89,8 %	4,6 %	0,5 %	0,9 %	3,0 %	0,2 %	1,0 %	95,0 %	5,0 %

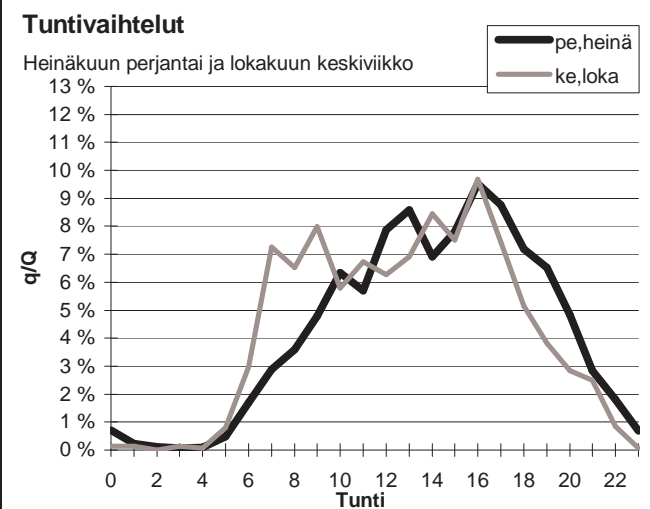
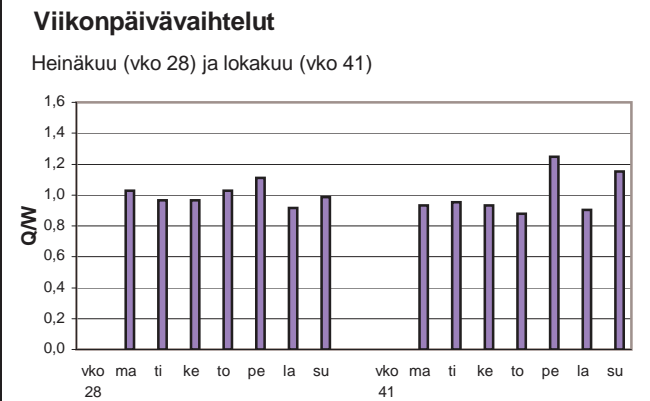
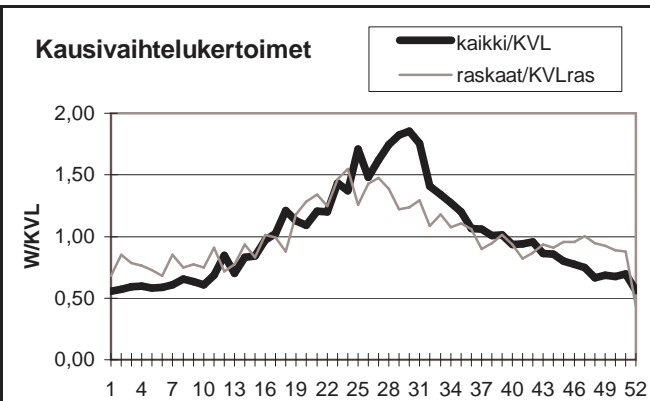

Yöliikenteen osuus (klo 22-07)

Heinäkuu	5,9 %	Lokakuu	5,1 %
----------	-------	---------	-------

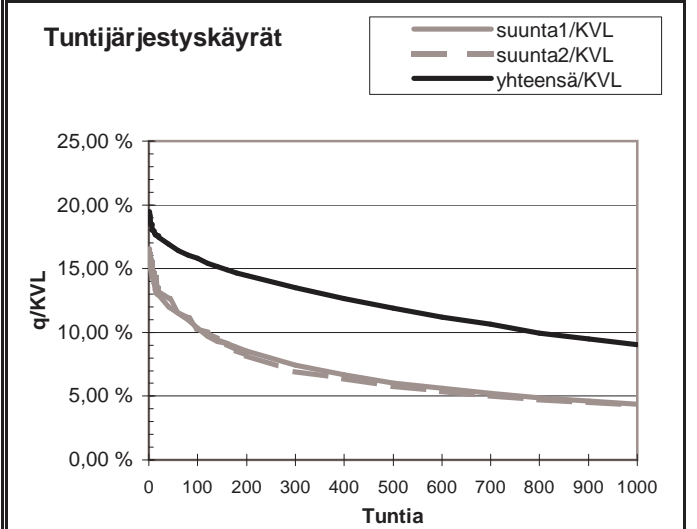
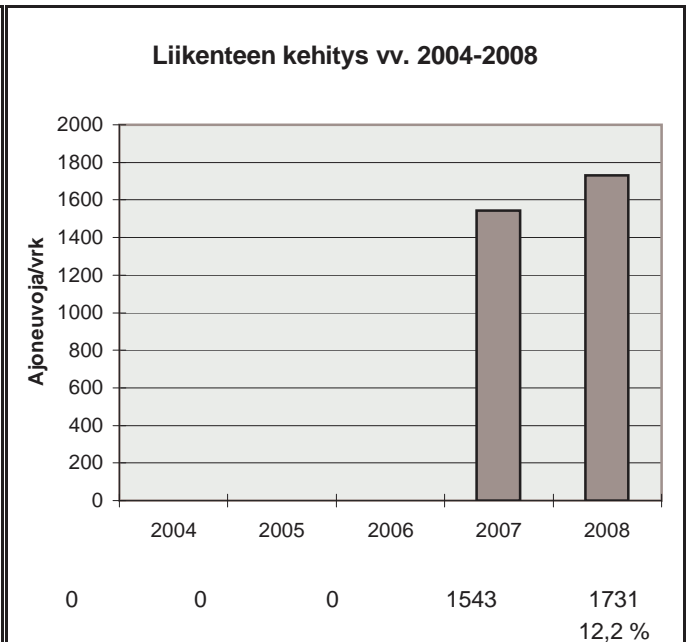

h	q	q/KVL	qras	qras/KVLras
1	337	19,5 %	24	27,7 %
30	299	17,3 %	17	19,6 %
100	274	15,8 %	15	17,3 %
150	260	15,0 %	14	16,2 %
300	234	13,5 %	13	15,0 %
1000	156	9,0 %	9	10,4 %
5000	45	2,6 %	2	2,3 %

Vuoden 2008 liikennemäärät:

KVL	10546	KVLras	1456	Tieosa =	26	Suunta1 =	Kotka
KAVL	10860	KAVLras	1834	Etäisyys =	1505	Suunta2 =	Loviisa
KKVL	11765	KKVLras	1534	Kaistoja =	2		

Liikenteen koostumus:

	Ha	Ha+pk	Ha+av	La	Kaip	Kapp	Katp	Kevyet	Raskaat
Arkiliikenne	81,4 %	1,5 %	0,3 %	1,2 %	2,8 %	6,9 %	6,0 %	83,1 %	16,9 %
Koko vuosi	84,4 %	1,6 %	0,3 %	1,3 %	2,3 %	5,6 %	4,6 %	86,2 %	13,8 %

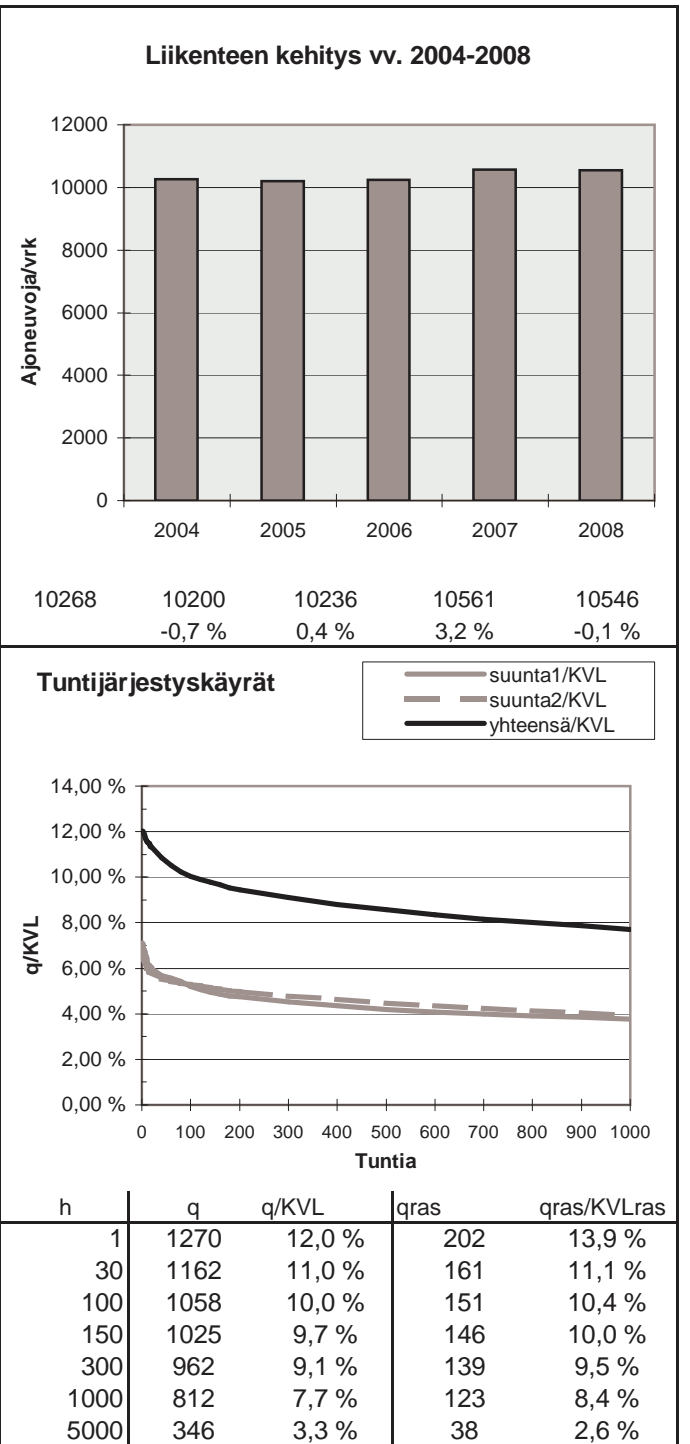
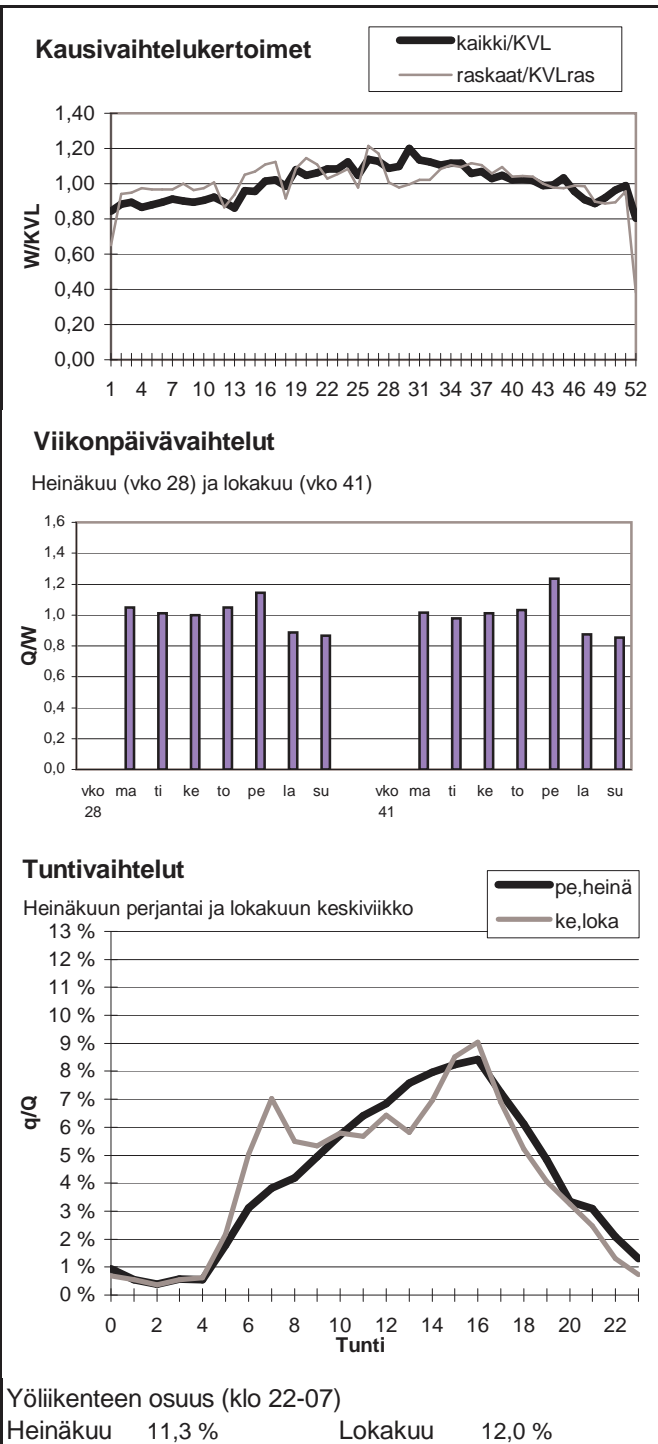

Vuoden 2008 liikennemäärät:

KVL	6795	KVLras	1094	Tieosa =	228	Suunta1 =	Kouvola
KAVL	6746	KAVLras	1409	Etäisyys =	1257	Suunta2 =	Lahti
KKVL	7919	KKVLras	1146	Kaistoja =	2		

Liikenteen koostumus:

	Ha	Ha+pk	Ha+av	La	Kaip	Kapp	Katp	Kevyet	Raskaat
Arkiliikenne	76,4 %	2,2 %	0,5 %	0,6 %	3,8 %	4,8 %	11,6 %	79,1 %	20,9 %
Koko vuosi	80,9 %	2,4 %	0,6 %	0,7 %	3,1 %	3,6 %	8,7 %	83,9 %	16,1 %

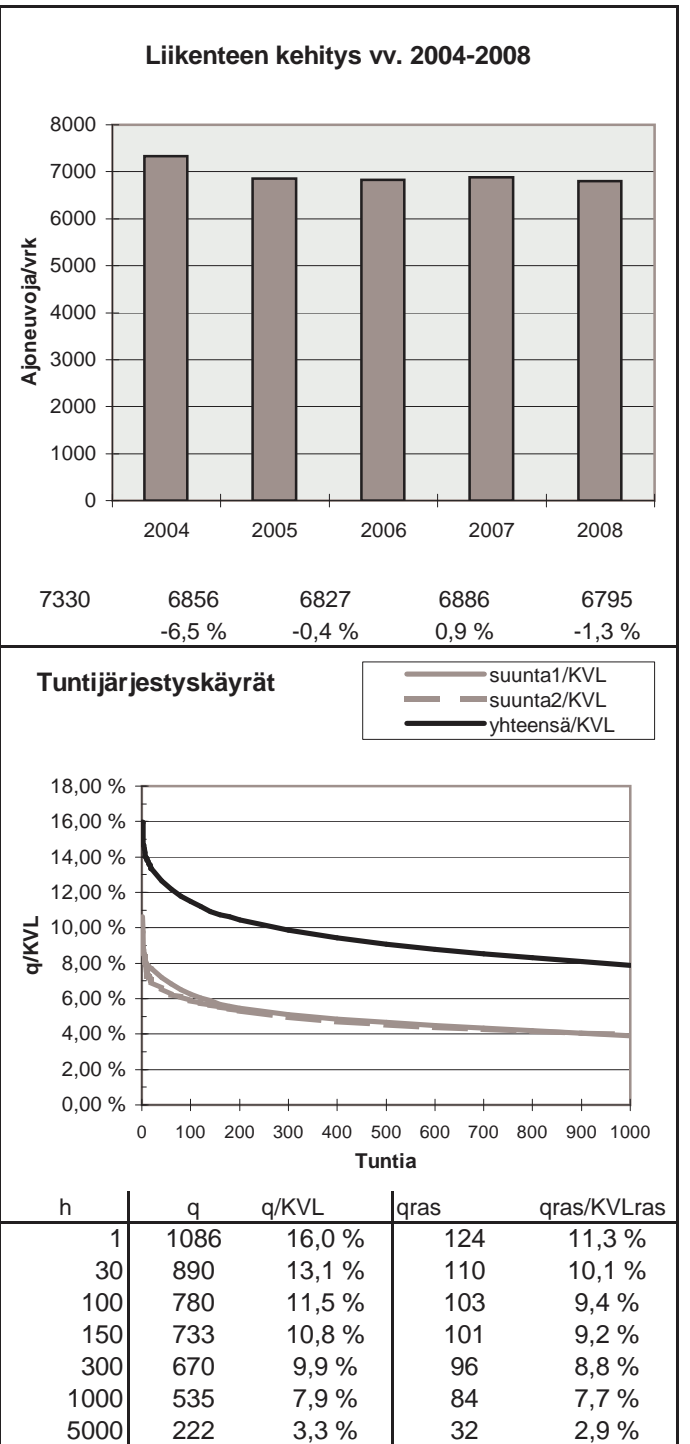
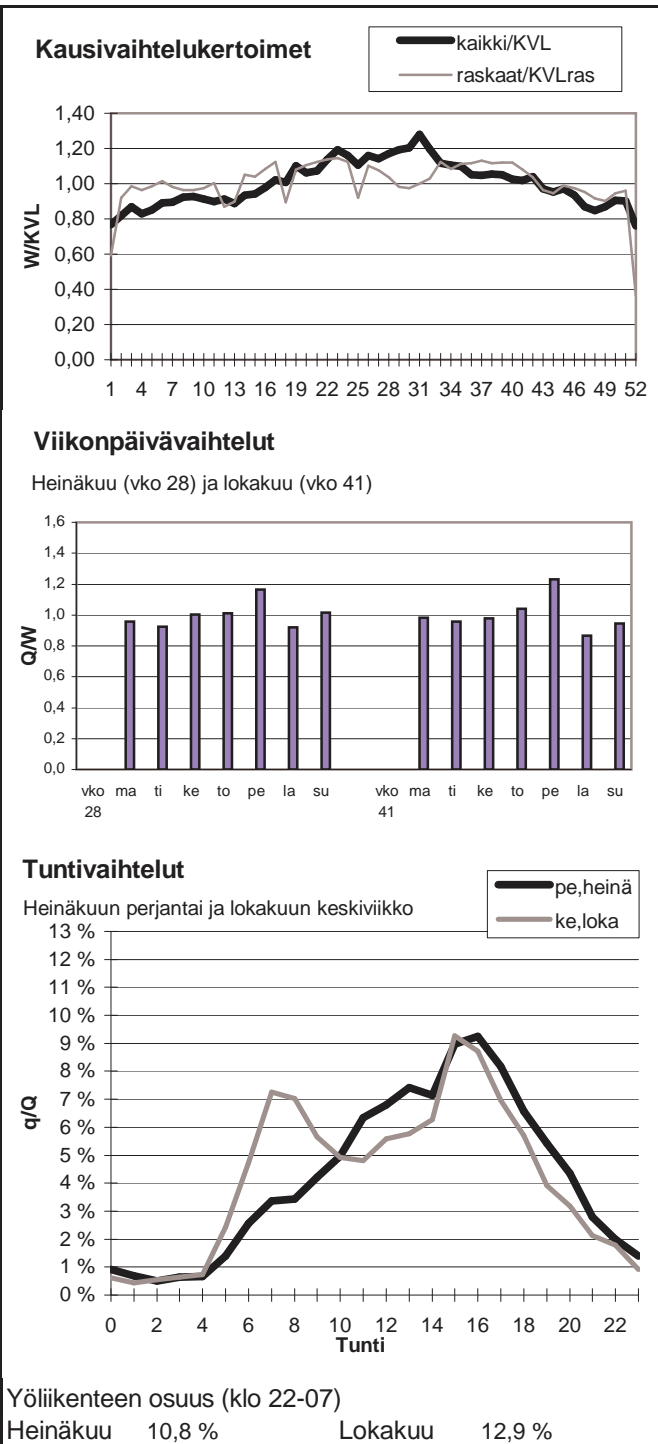

Vuoden 2008 liikennemäärät:

KVL	2123	KVLras	811	Tieosa =	8	Suunta1 =	Luumäki
KAVL	2293	KAVLras	1028	Etäisyys =	4792	Suunta2 =	Hamina
KKVL	2564	KKVLras	878	Kaistoja =	2		

Liikenteen koostumus:

	Ha	Ha+pk	Ha+av	La	Kaip	Kapp	Katp	Kevyet	Raskaat
Arkiliikenne	52,9 %	1,7 %	0,6 %	1,1 %	2,7 %	14,5 %	26,6 %	55,1 %	44,9 %
Koko vuosi	59,2 %	2,0 %	0,6 %	1,1 %	2,4 %	12,8 %	21,9 %	61,8 %	38,2 %

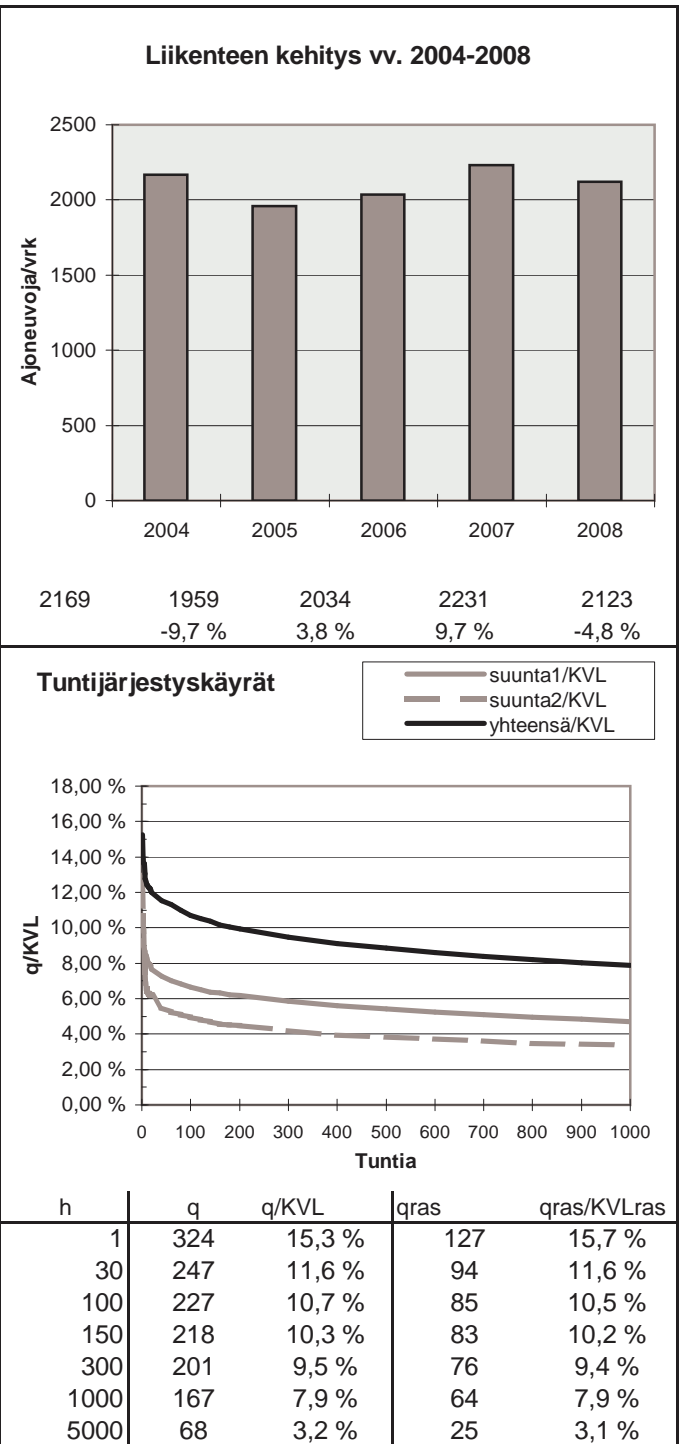
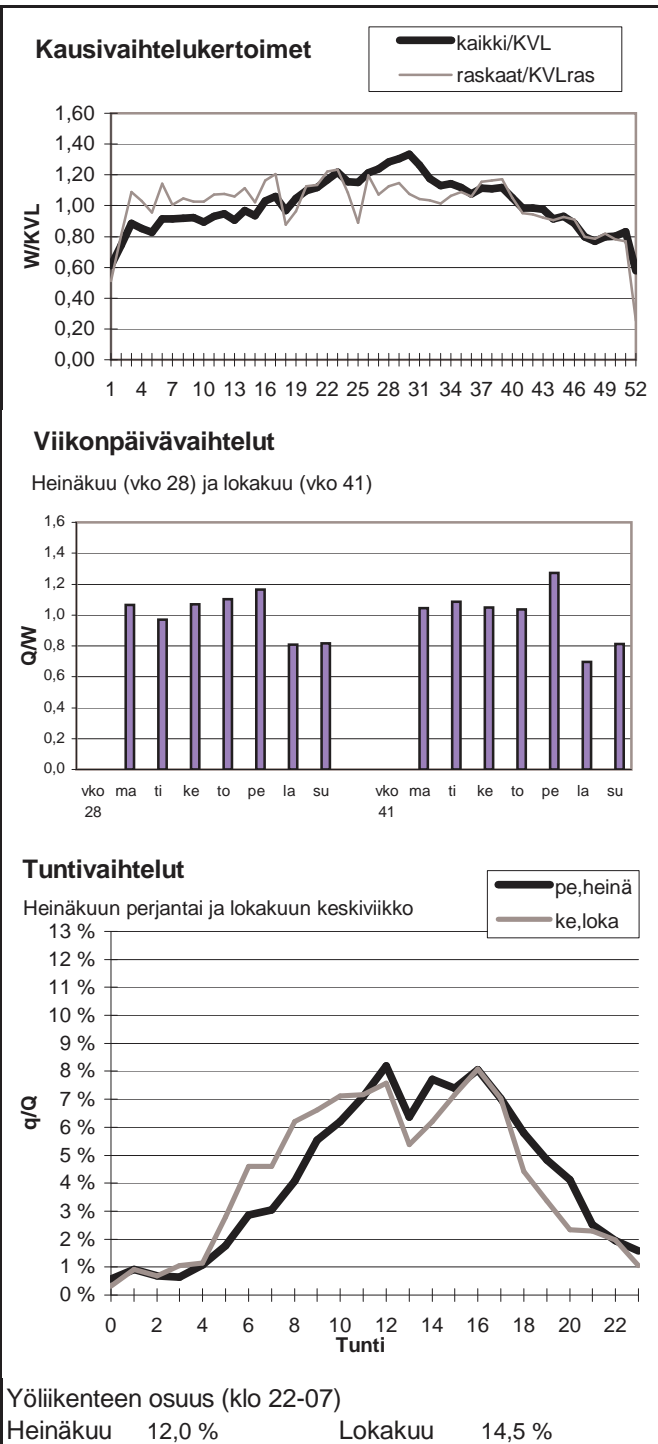

Vuoden 2008 liikennemäärät:

KVL	7439	KVLras	940	Tieosa =	127	Suunta1 =	Kouvola
KAVL	7134	KAVLras	1194	Etäisyys =	610	Suunta2 =	Lapinjärvi
KKVL	8748	KKVLras	971	Kaistoja =	2		

Liikenteen koostumus:

	Ha	Ha+pk	Ha+av	La	Kaip	Kapp	Katp	Kevyet	Raskaat
Arkiliikenne	81,1 %	1,8 %	0,3 %	1,0 %	2,5 %	6,0 %	7,2 %	83,3 %	16,7 %
Koko vuosi	84,9 %	2,1 %	0,4 %	1,0 %	1,9 %	4,4 %	5,3 %	87,4 %	12,6 %

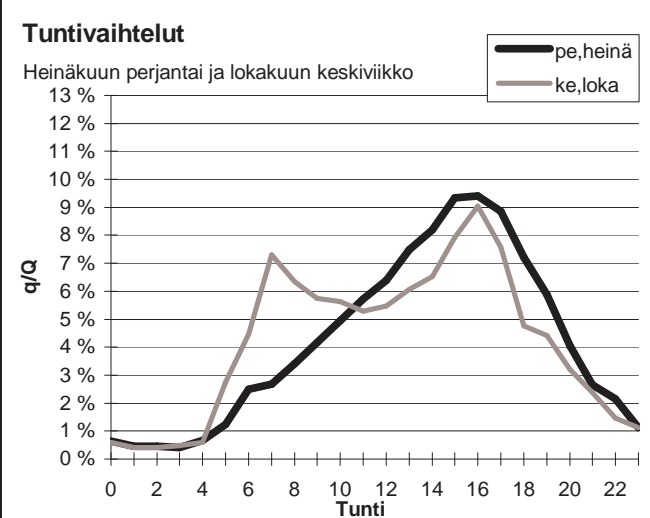
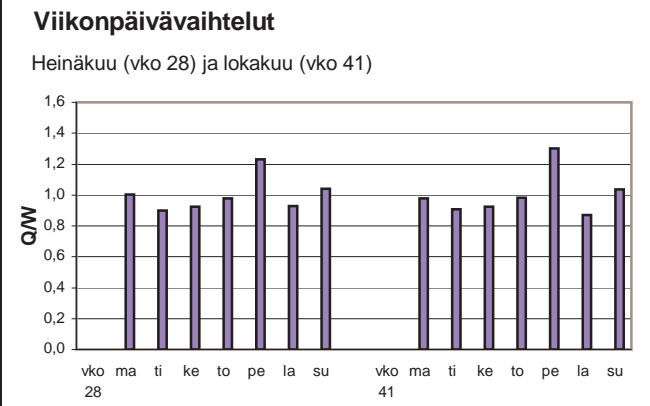
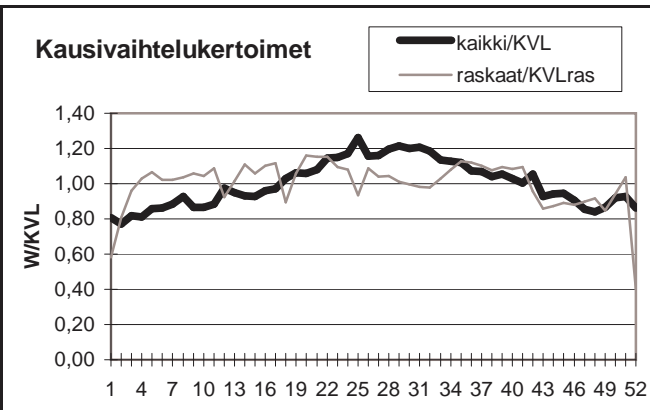

Yöliikenteen osuus (klo 22-07)

Heinäkuu	9,6 %	Lokakuu	12,3 %
----------	-------	---------	--------

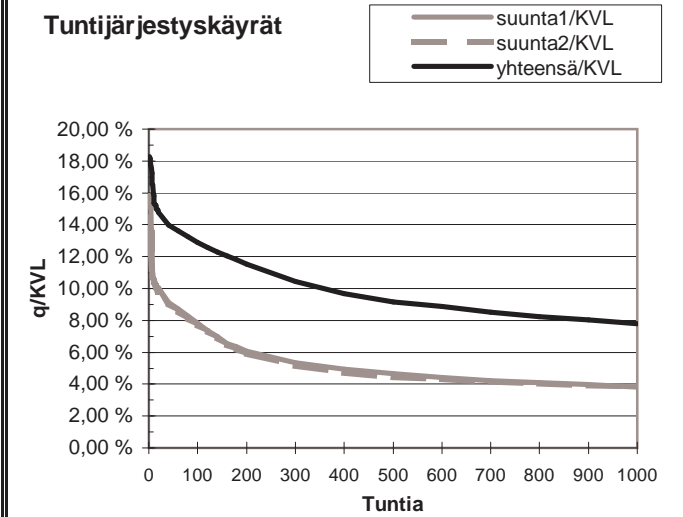
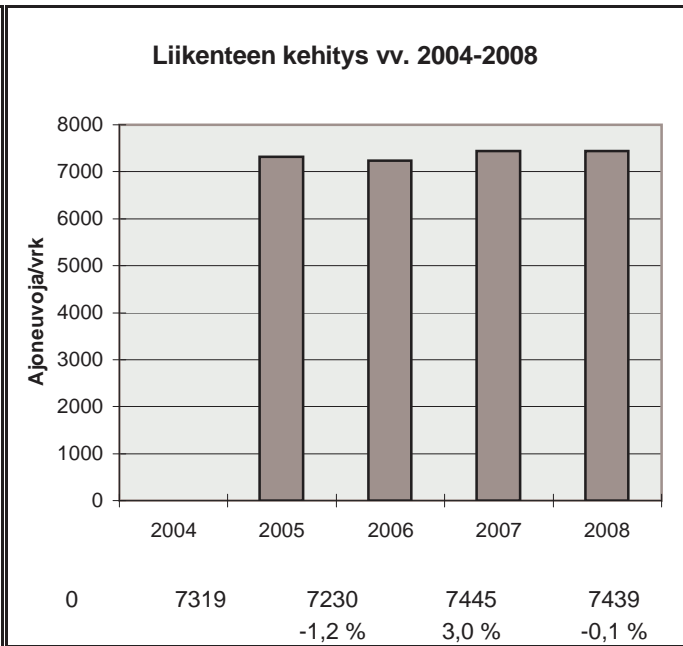

h	q	q/KVL	qras	qras/KVLras
1	1359	18,3 %	120	12,8 %
30	1061	14,3 %	101	10,7 %
100	960	12,9 %	92	9,8 %
150	900	12,1 %	89	9,5 %
300	778	10,5 %	83	8,8 %
1000	580	7,8 %	72	7,7 %
5000	246	3,3 %	29	3,1 %

Vuoden 2008 liikennemäärät:

KVL	8984	KVLras	2149	Tieosa =	210	Suunta1 =	Lappeenranta
KAVL	9075	KAVLras	2721	Etäisyys =	1914	Suunta2 =	Kouvola
KKVL	10652	KKVLras	2277	Kaistoja =	2		

Liikenteen koostumus:

	Ha	Ha+pk	Ha+av	La	Kaip	Kapp	Katp	Kevyet	Raskaat
Arkiliikenne	67,8 %	1,7 %	0,5 %	0,8 %	3,3 %	10,1 %	15,8 %	70,0 %	30,0 %
Koko vuosi	73,7 %	2,0 %	0,4 %	0,8 %	2,6 %	8,2 %	12,3 %	76,1 %	23,9 %

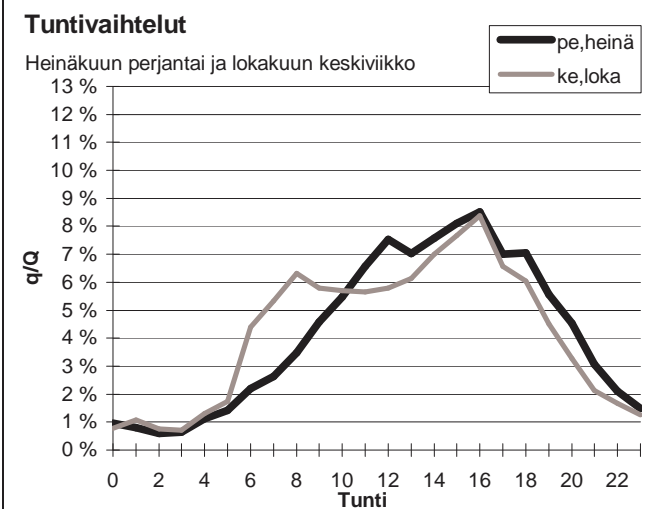
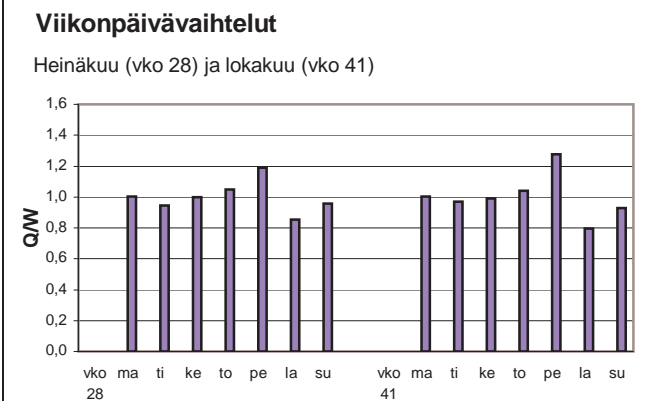
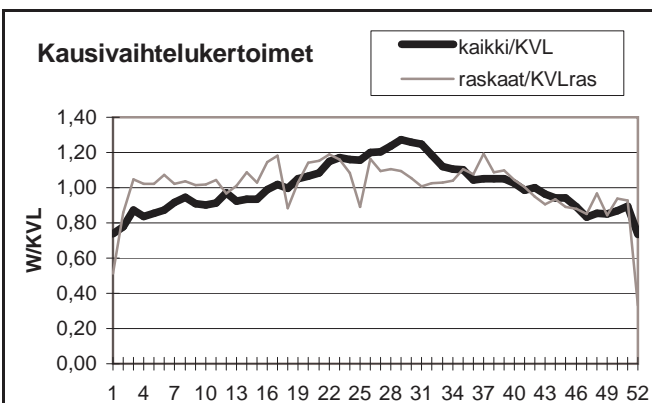

Yöliikenteen osuus (klo 22-07)

Heinäkuu	11,3 %	Lokakuu	13,7 %
----------	--------	---------	--------

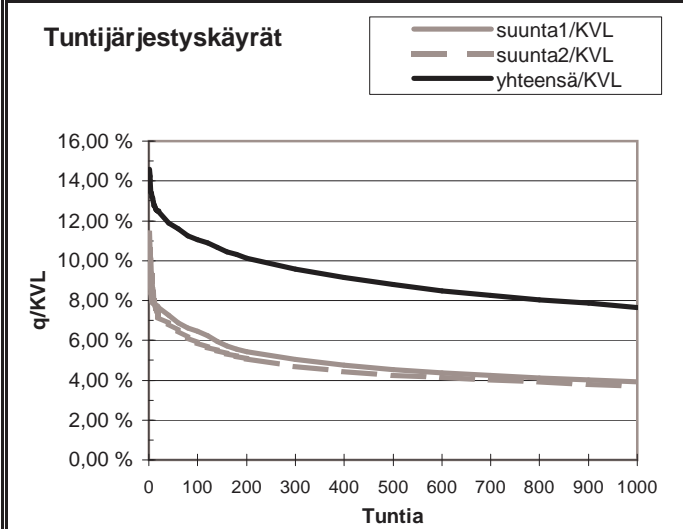
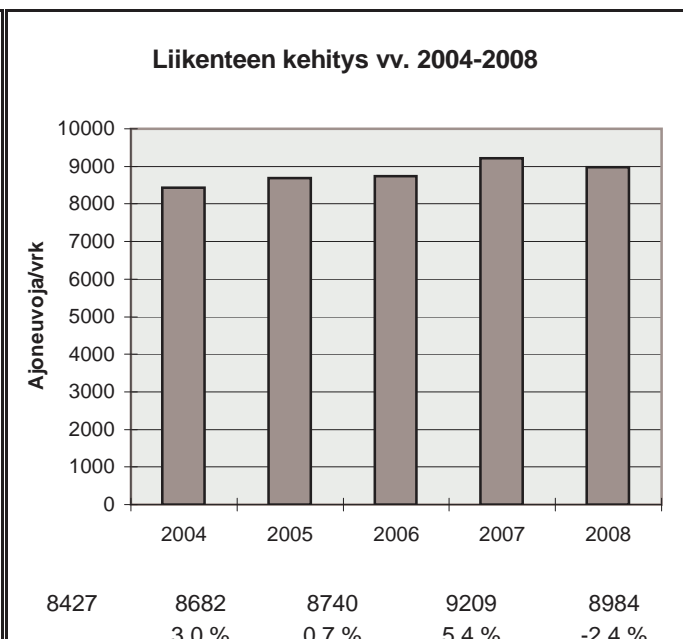

h	q	q/KVL	qras	qras/KVLras
1	1311	14,6 %	265	12,3 %
30	1090	12,1 %	205	9,5 %
100	994	11,1 %	193	9,0 %
150	947	10,5 %	189	8,8 %
300	859	9,6 %	179	8,3 %
1000	687	7,6 %	157	7,3 %
5000	298	3,3 %	70	3,3 %

Vuoden 2008 liikennemäärät:

KVL	3893	KVLras	565	Tieosa =	318	Suunta1 =	Parikkala
KAVL	3810	KAVLras	731	Etäisyys =	2733	Suunta2 =	Imatra
KKVL	4893	KKVLras	569	Kaistoja =	2		

Liikenteen koostumus:

	Ha	Ha+pk	Ha+av	La	Kaip	Kapp	Katp	Kevyet	Raskaat
Arkiliikenne	77,8 %	2,6 %	0,4 %	0,8 %	3,4 %	3,8 %	11,3 %	80,8 %	19,2 %
Koko vuosi	82,2 %	2,9 %	0,4 %	0,7 %	2,7 %	2,7 %	8,4 %	85,5 %	14,5 %

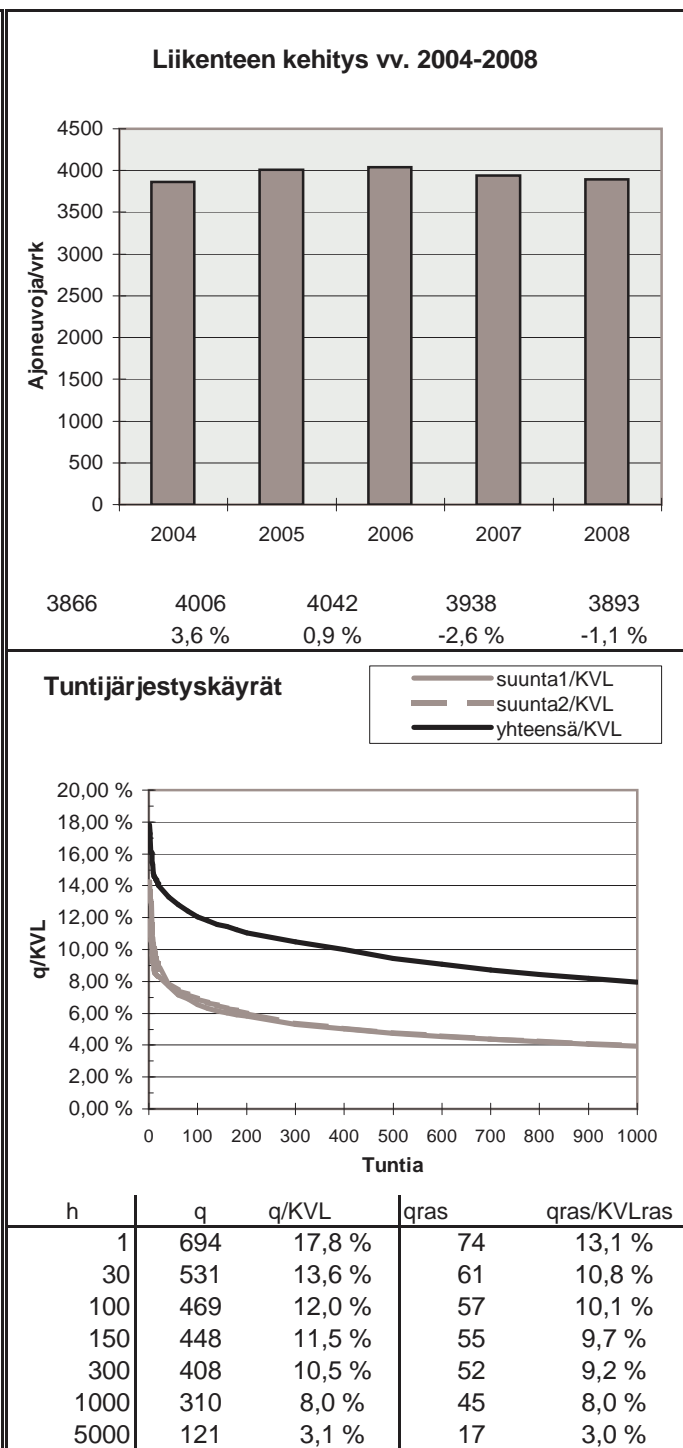
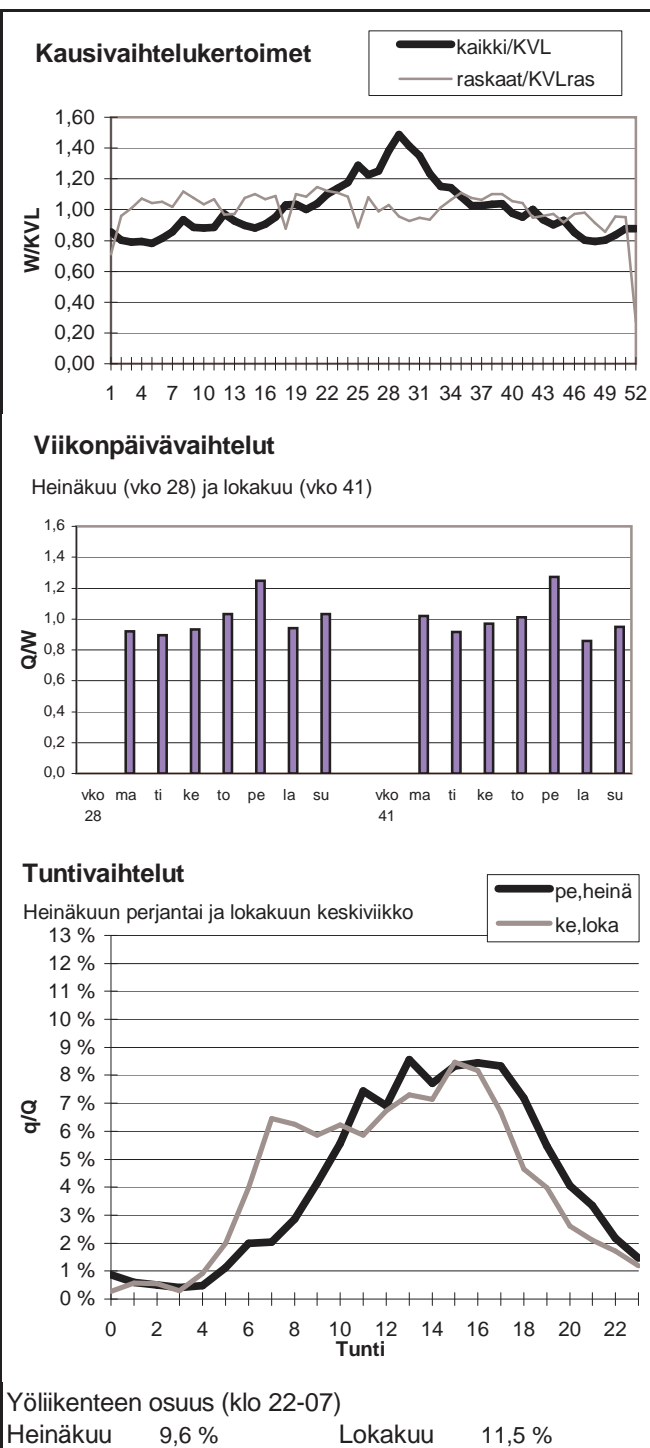

Vuoden 2008 liikennemäärät:

KVL	5746	KVLras	1604	Tieosa =	36	Suunta1 =	Vaalimaa
KAVL	5941	KAVLras	1788	Etäisyys =	2951	Suunta2 =	Hamina
KKVL	6394	KKVLras	1676	Kaistoja =	2		

Liikenteen koostumus:

	Ha	Ha+pk	Ha+av	La	Kaip	Kapp	Katp	Keyyet	Raskaat
Arkiliikenne	68,0 %	1,6 %	0,3 %	2,1 %	2,7 %	18,3 %	7,0 %	69,9 %	30,1 %
Koko vuosi	70,1 %	1,7 %	0,3 %	2,2 %	2,2 %	17,6 %	5,9 %	72,1 %	27,9 %

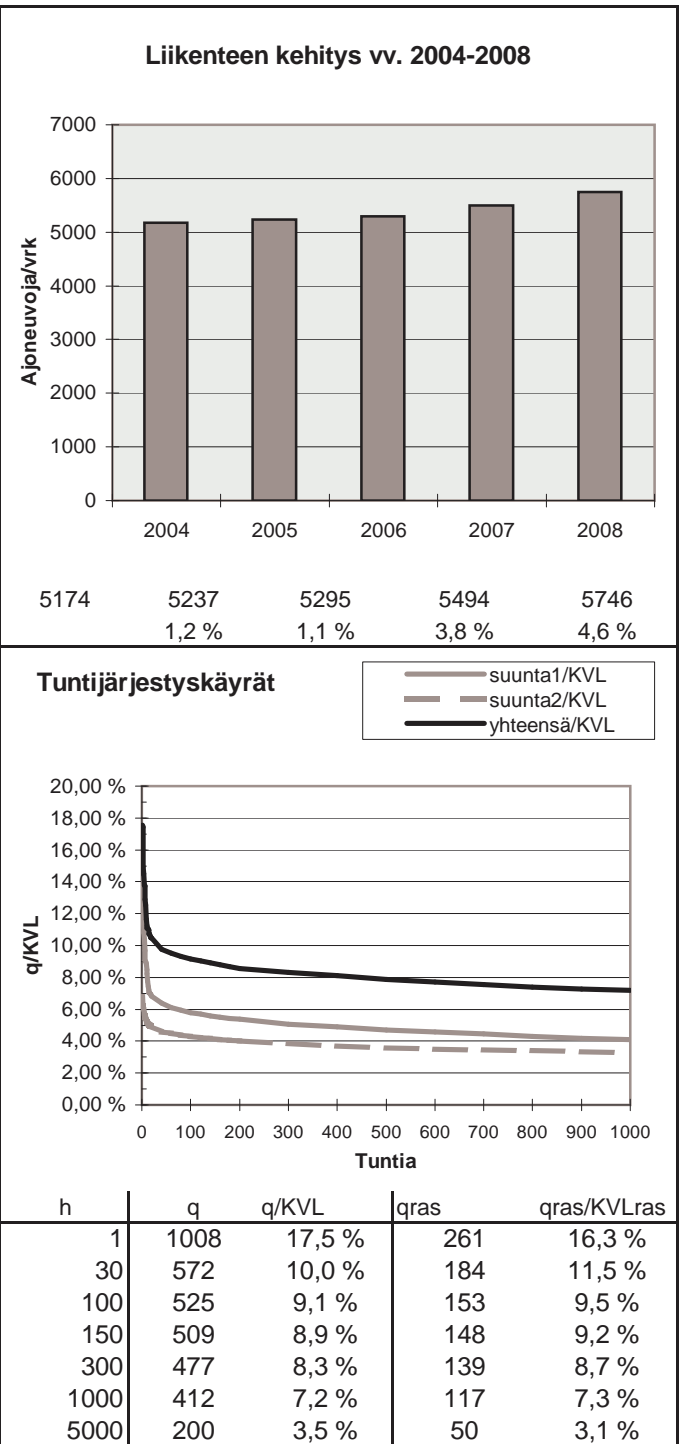
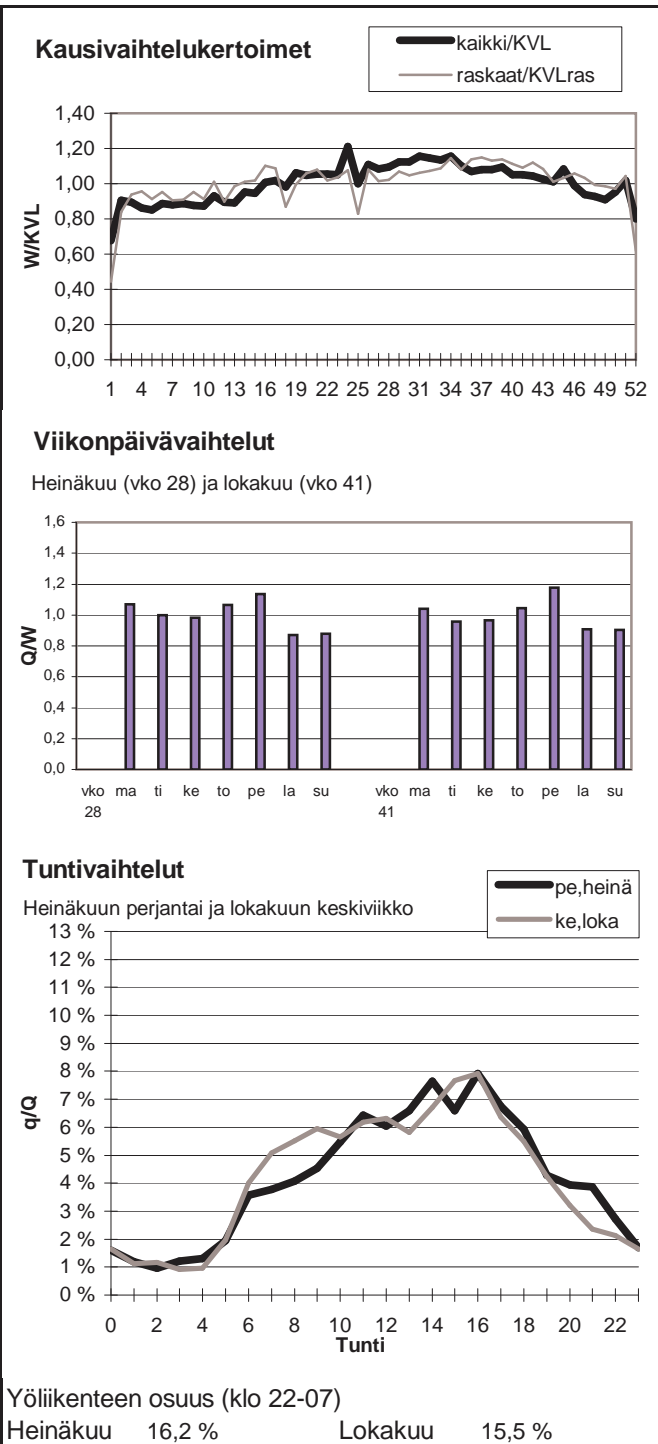

Vuoden 2008 liikennemäärät:

KVL	1818	KVLras	374	Tieosa =	229	Suunta1 =	Lappeenranta
KAVL	1743	KAVLras	474	Etäisyys =	3106	Suunta2 =	Mikkeli
KKVL	2218	KKVLras	350	Kaistoja =	2		

Liikenteen koostumus:

	Ha	Ha+pk	Ha+av	La	Kaip	Kapp	Katp	Kevyet	Raskaat
Arkiliikenne	70,3 %	2,0 %	0,4 %	1,4 %	2,8 %	3,3 %	19,6 %	72,8 %	27,2 %
Koko vuosi	76,6 %	2,3 %	0,5 %	1,4 %	2,2 %	2,6 %	14,3 %	79,4 %	20,6 %

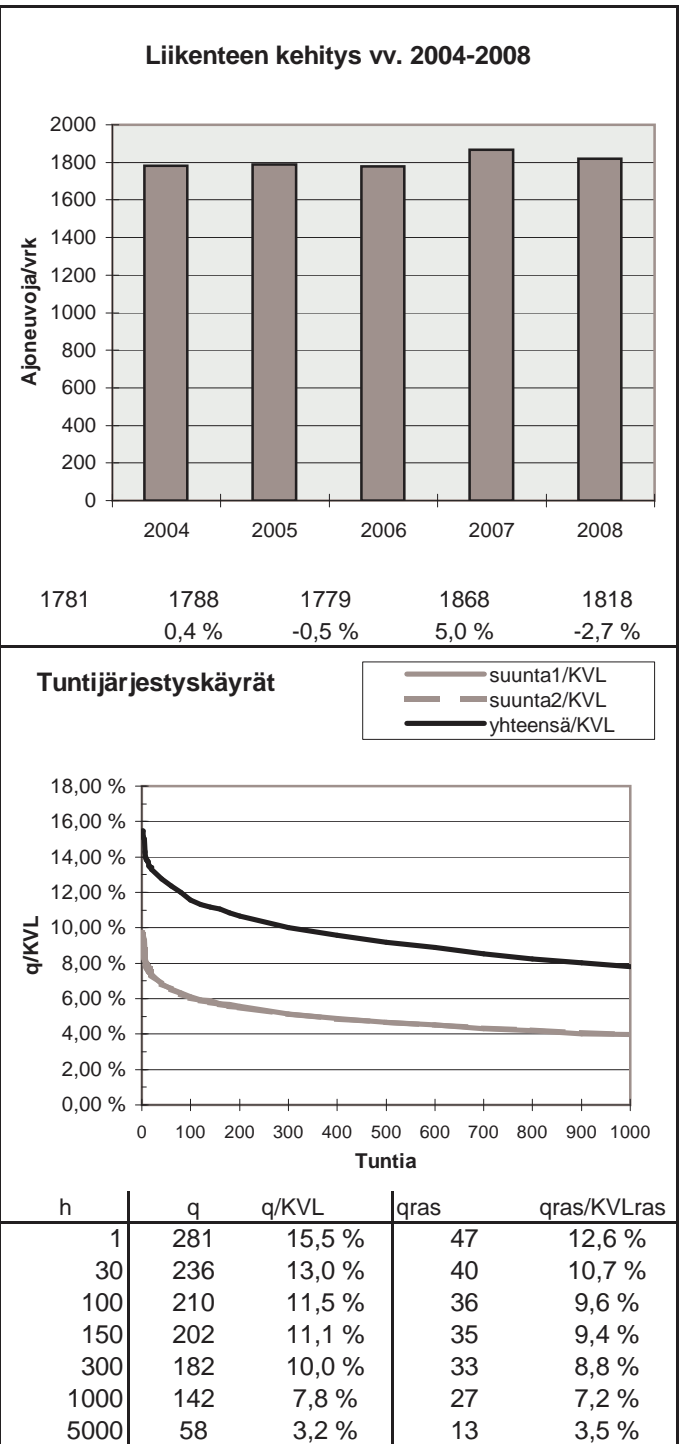
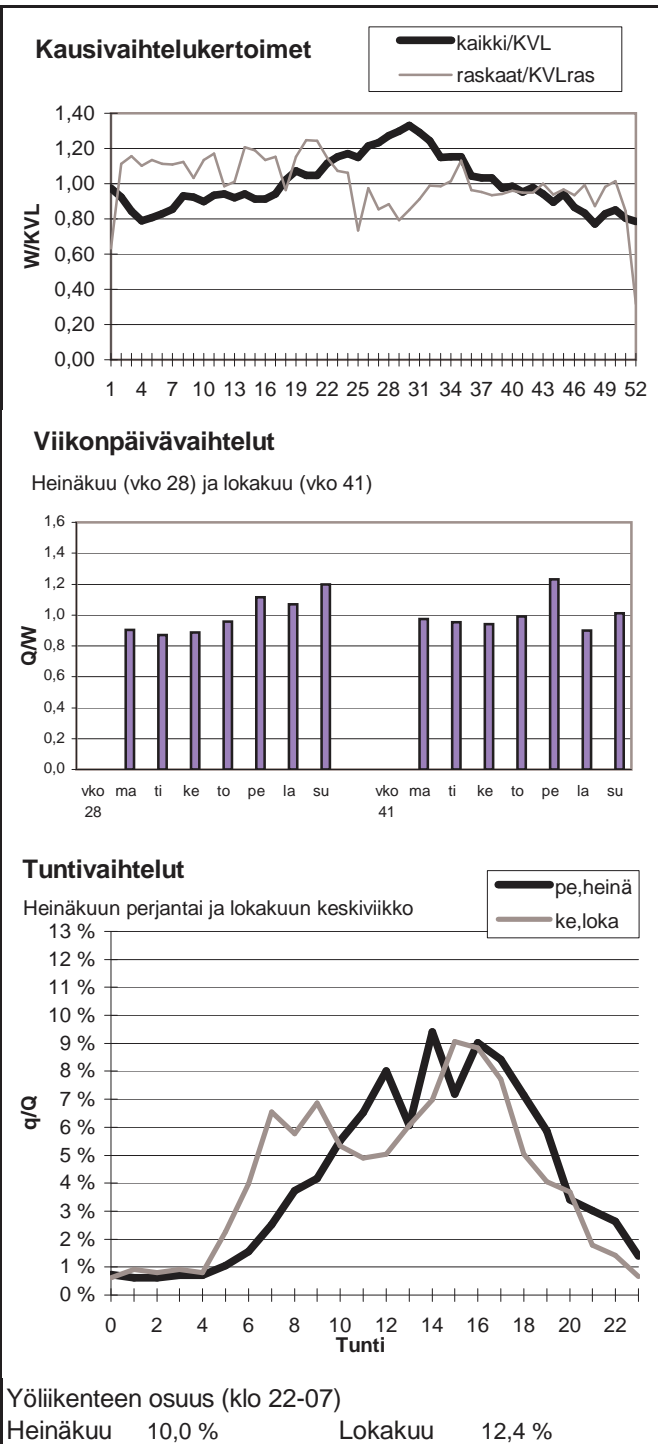

Vuoden 2008 liikennemäärät:

KVL	2530	KVLras	353	Tieosa =	15	Suunta1 =	Mikkeli
KAVL	2249	KAVLras	458	Etäisyys =	705	Suunta2 =	Kouvola
KKVL	3553	KKVLras	355	Kaistoja =	2		

Liikenteen koostumus:

	Ha	Ha+pk	Ha+av	La	Kaip	Kapp	Katp	Kevyet	Raskaat
Arkiliikenne	75,4 %	3,8 %	0,4 %	0,9 %	3,1 %	3,5 %	12,9 %	79,6 %	20,4 %
Koko vuosi	81,4 %	4,2 %	0,5 %	0,8 %	2,3 %	2,2 %	8,6 %	86,0 %	14,0 %

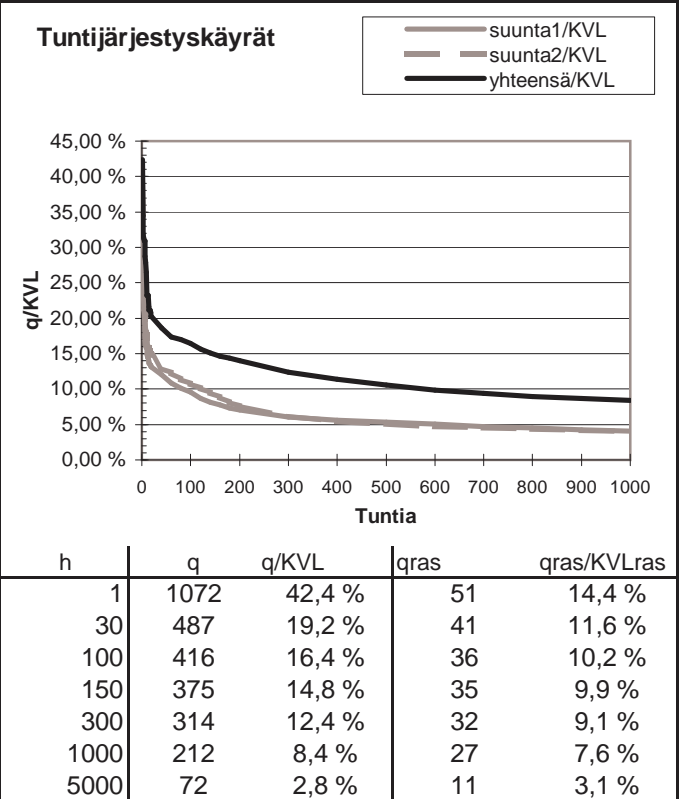
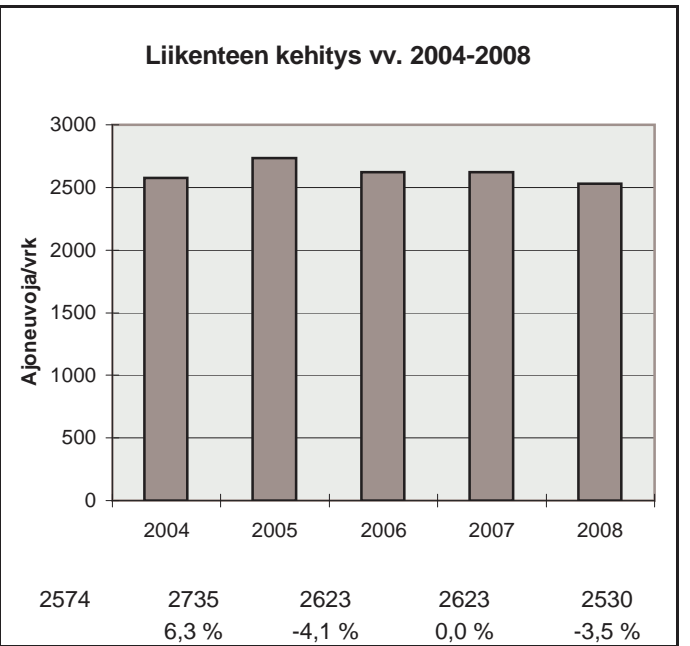
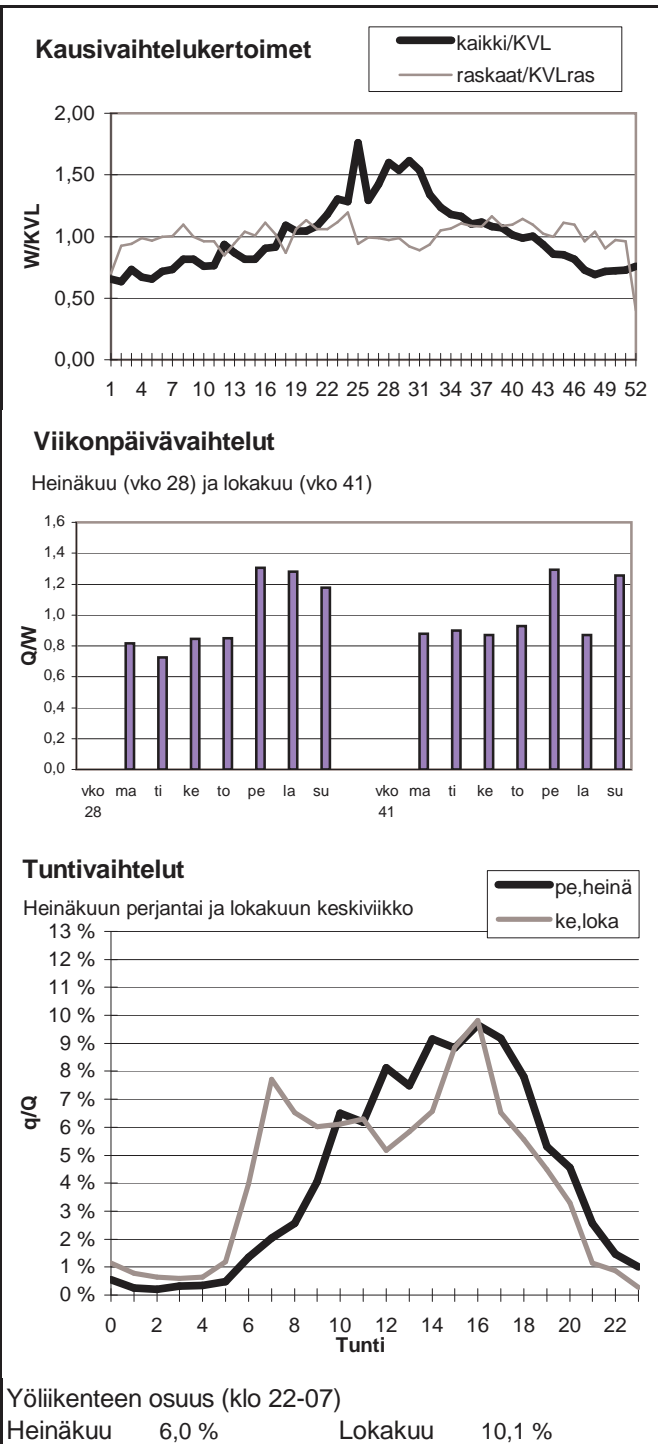

Vuoden 2008 liikennemäärät:

KVL	1482	KVLras	143	Tieosa =	20	Suunta1 =	Imatra
KAVL	1352	KAVLras	187	Etäisyys =	2843	Suunta2 =	Puumala
KKVL	2259	KKVLras	175	Kaistoja =	2		

Liikenteen koostumus:

	Ha	Ha+pk	Ha+av	La	Kaip	Kapp	Katp	Kevyet	Raskaat
Arkiliikenne	80,2 %	5,4 %	0,6 %	0,6 %	3,6 %	0,7 %	8,8 %	86,2 %	13,8 %
Koko vuosi	84,2 %	5,6 %	0,6 %	0,5 %	2,7 %	0,6 %	5,9 %	90,3 %	9,7 %

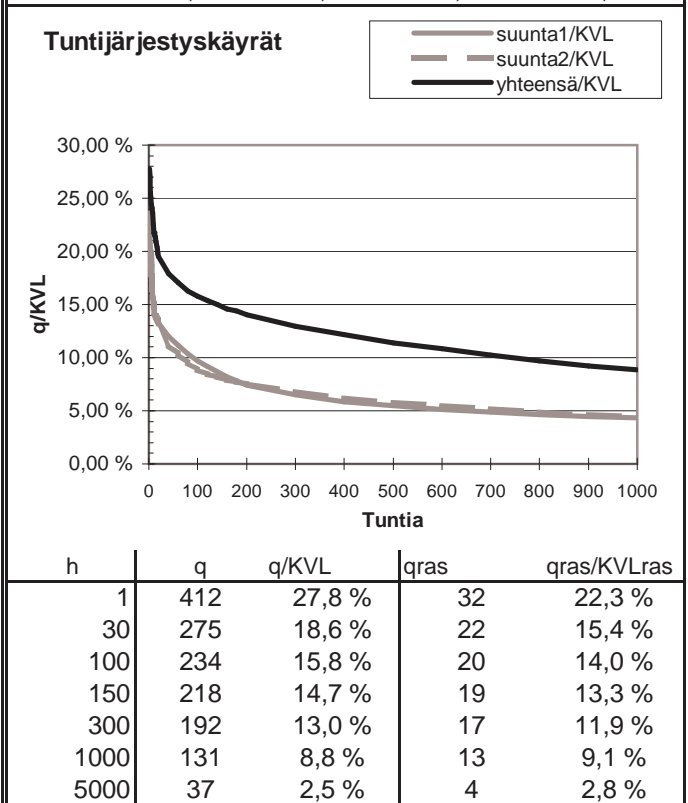
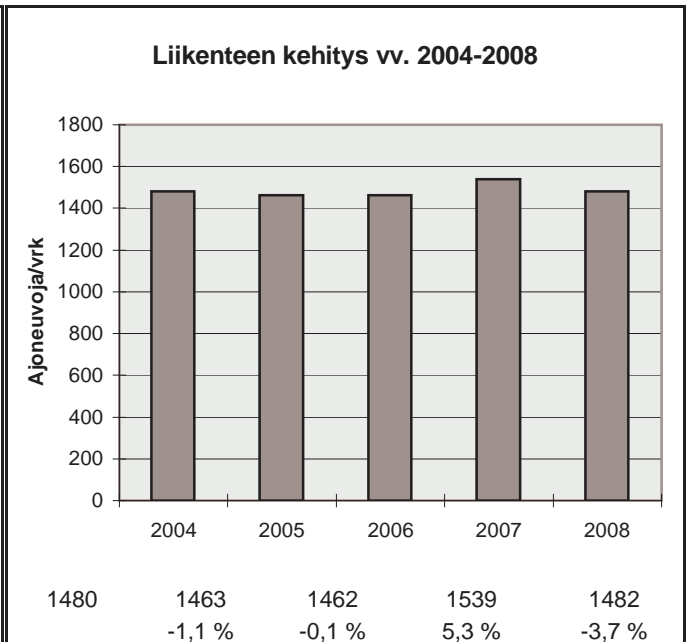
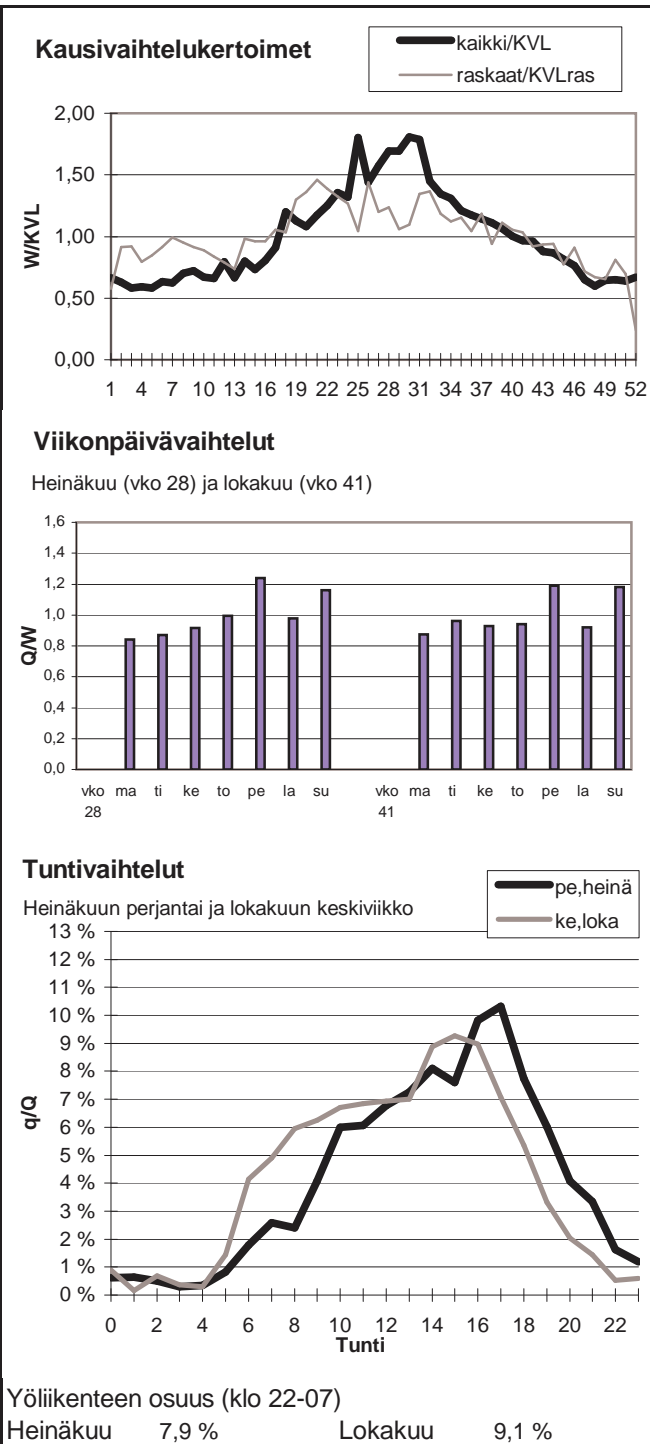

Vuoden 2008 liikennemäärät:

KVL	9860	KVLras	1560	Tieosa =	202	Suunta1 =	Lappeenranta
KAVL	9729	KAVLras	1987	Etäisyys =	2931	Suunta2 =	Kouvola
KKVL	11707	KKVLras	1601	Kaistoja =	2		

Liikenteen koostumus:

	Ha	Ha+pk	Ha+av	La	Kaip	Kapp	Katp	Kevyet	Raskaat
Arkiliikenne	77,1 %	2,1 %	0,4 %	0,6 %	3,0 %	5,6 %	11,3 %	79,6 %	20,4 %
Koko vuosi	81,5 %	2,3 %	0,3 %	0,6 %	2,4 %	4,3 %	8,6 %	84,2 %	15,8 %

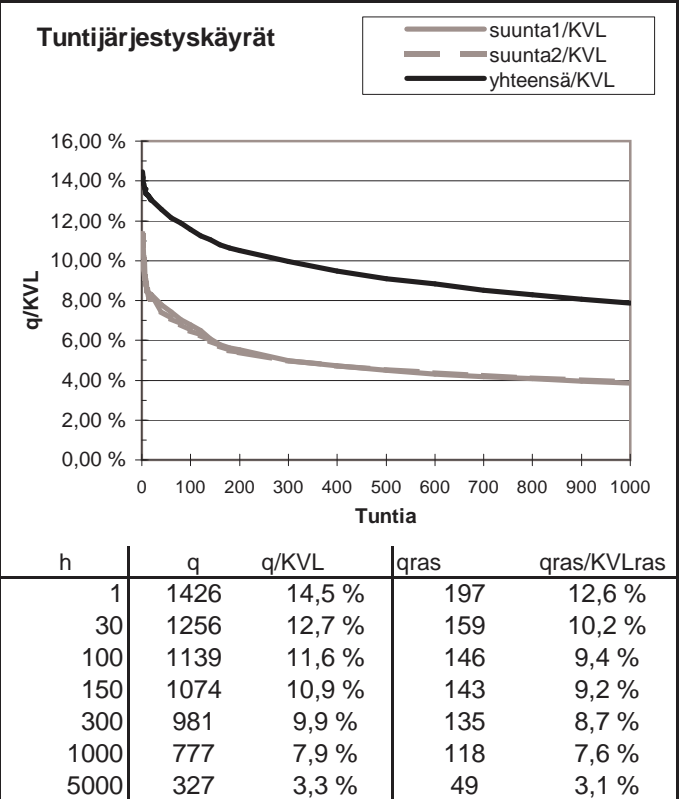
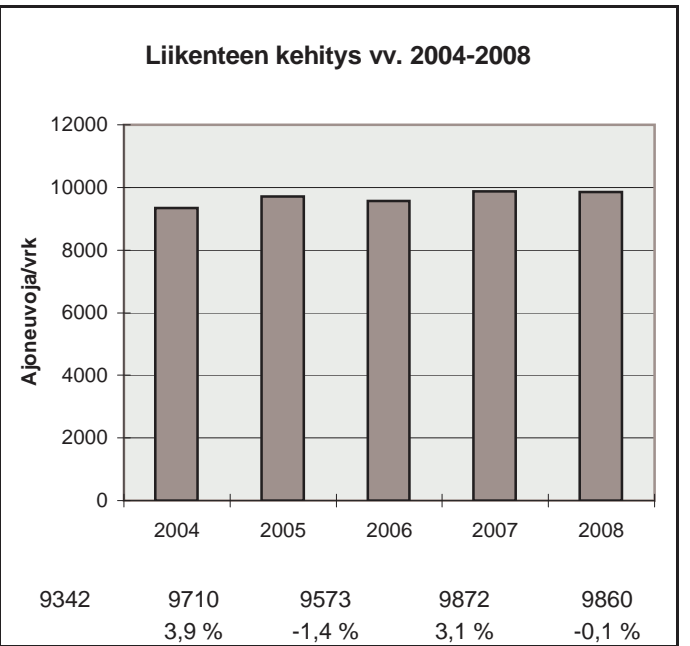
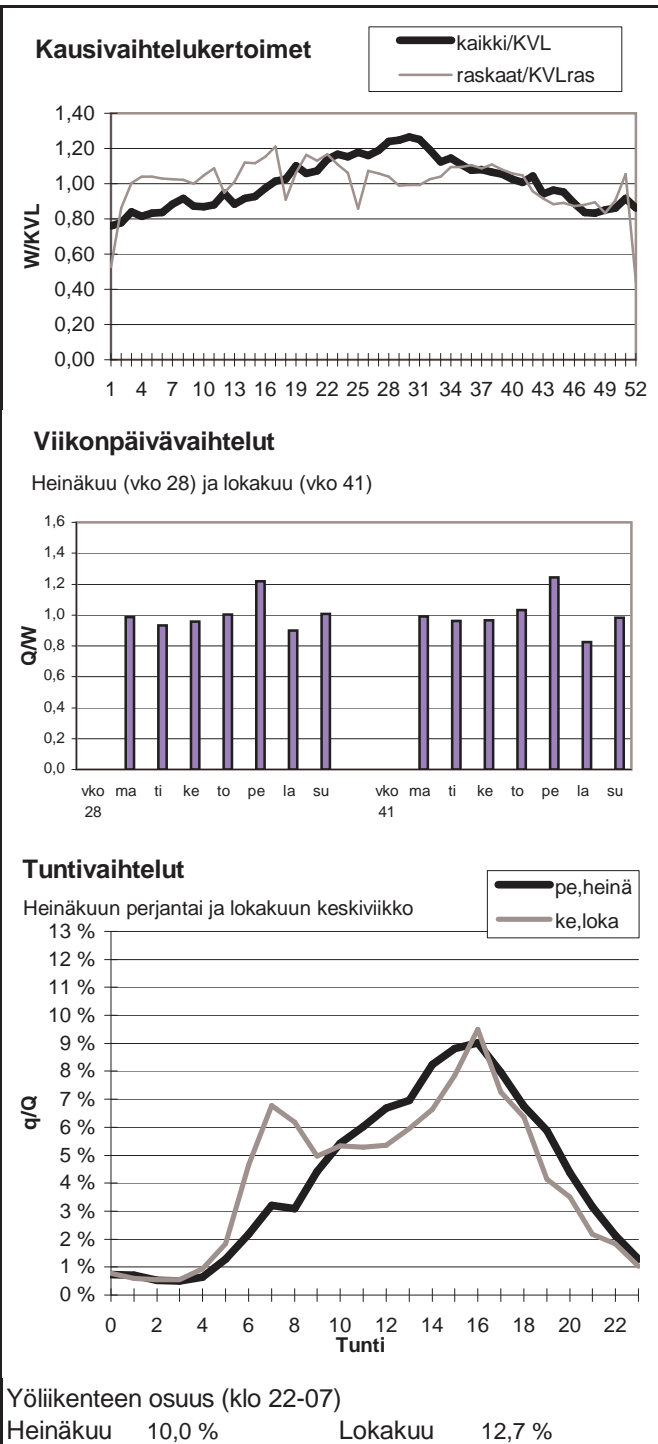

Vuoden 2008 liikennemäärät:

KVL	6474	KVLras	1168	Tieosa =	3	Suunta1 =	Kouvola
KAVL	7299	KAVLras	1528	Etäisyys =	2985	Suunta2 =	Kotka
KKVL	6783	KKVLras	1201	Kaistoja =	2		

Liikenteen koostumus:

	Ha	Ha+pk	Ha+av	La	Kaip	Kapp	Katp	Kevyet	Raskaat
Arkiliikenne	77,7 %	1,1 %	0,2 %	0,7 %	4,1 %	6,4 %	9,8 %	79,1 %	20,9 %
Koko vuosi	80,4 %	1,3 %	0,3 %	0,8 %	3,4 %	5,3 %	8,6 %	82,0 %	18,0 %

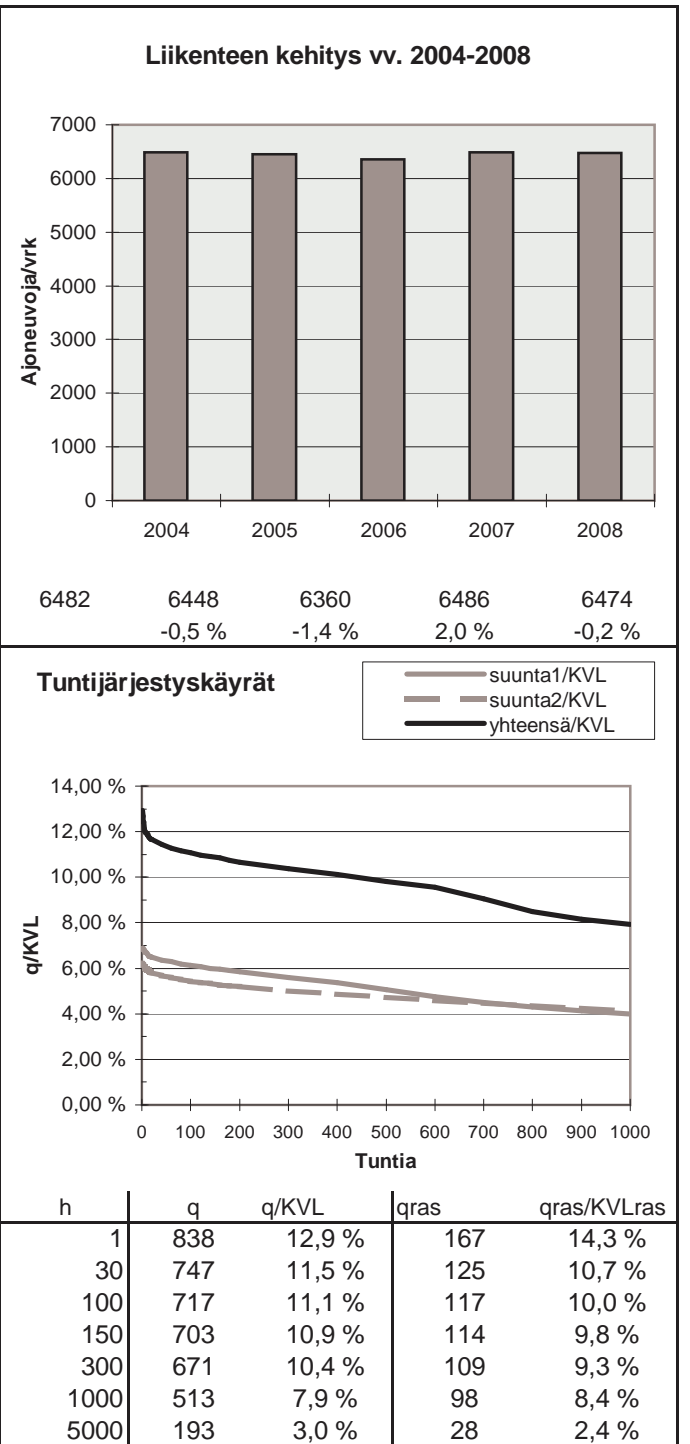
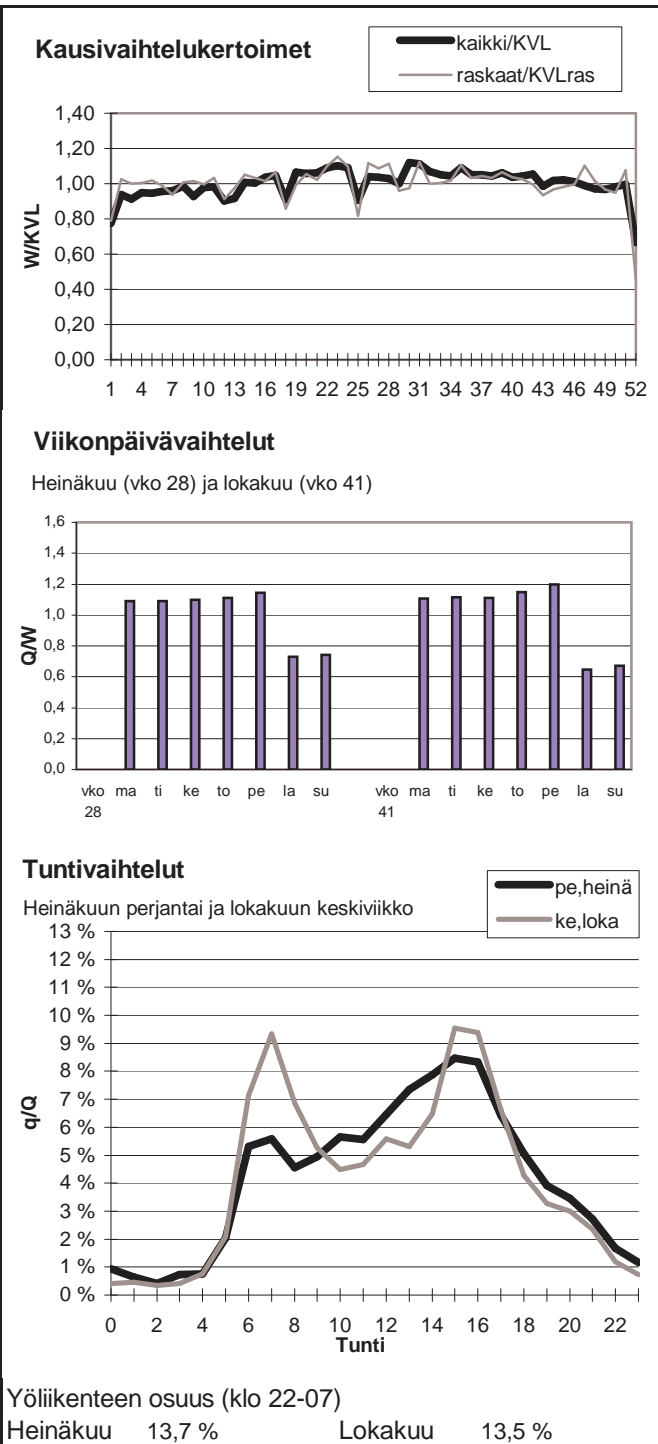

Vuoden 2008 liikennemäärät:

KVL	9408	KVLras	886	Tieosa =	311	Suunta1 =	Joensuu
KAVL	9465	KAVLras	1139	Etäisyys =	1070	Suunta2 =	Lappeenranta
KKVL	11742	KKVLras	1050	Kaistoja =	4		

Liikenteen koostumus:

	Ha	Ha+pk	Ha+av	La	Kaip	Kapp	Katp	Kevyet	Raskaat
Arkiliikenne	85,1 %	2,4 %	0,4 %	0,4 %	2,9 %	2,0 %	6,8 %	88,0 %	12,0 %
Koko vuosi	87,4 %	2,7 %	0,5 %	0,4 %	2,3 %	1,5 %	5,2 %	90,6 %	9,4 %

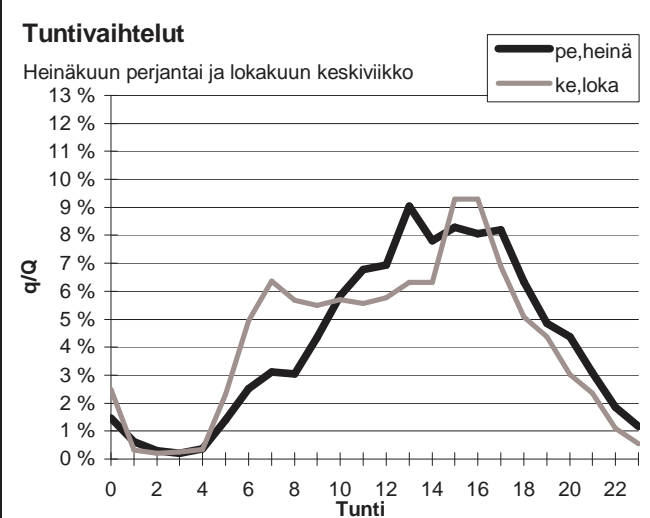
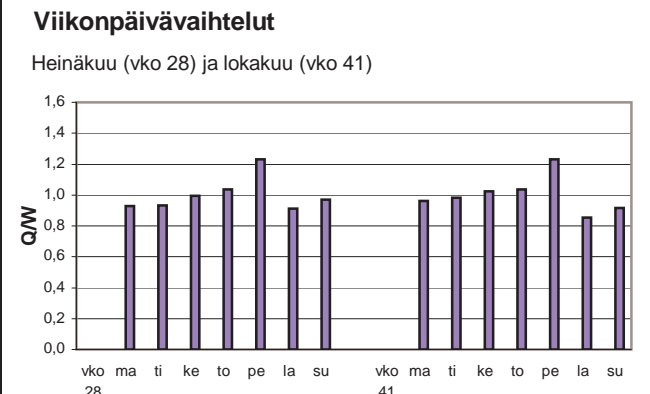
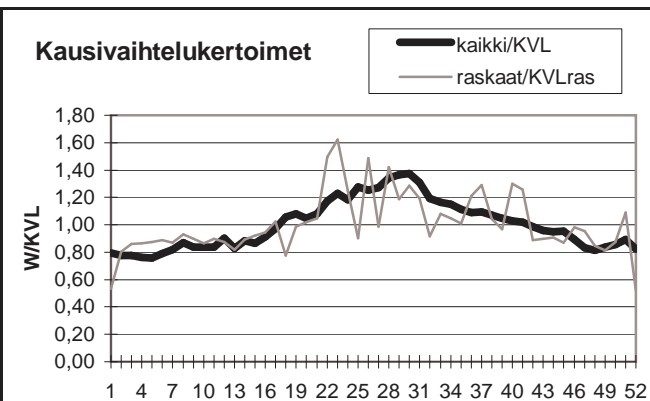

Yöliikenteen osuus (klo 22-07)

Heinäkuu	9,9 %	Lokakuu	12,5 %
----------	-------	---------	--------

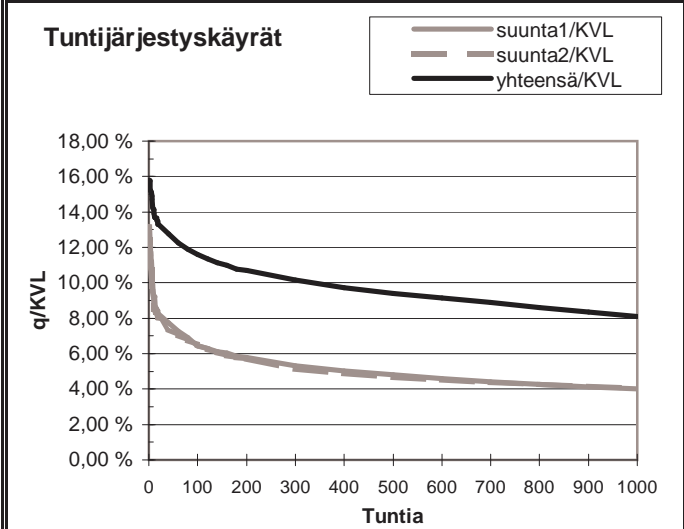
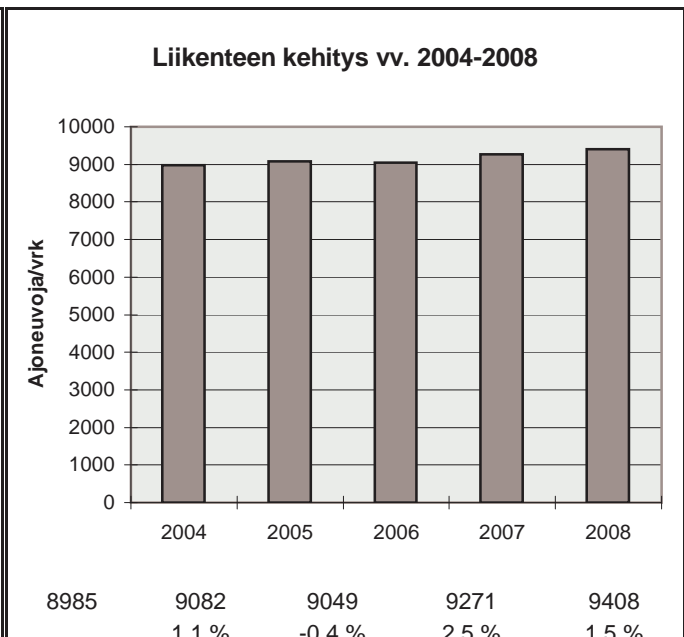

h	q	q/KVL	qras	qras/KVLras
1	1486	15,8 %	318	35,9 %
30	1218	12,9 %	218	24,6 %
100	1093	11,6 %	147	16,6 %
150	1042	11,1 %	127	14,3 %
300	954	10,1 %	89	10,0 %
1000	761	8,1 %	70	7,9 %
5000	290	3,1 %	21	2,4 %

Vuoden 2008 liikennemäärät:

KVL	1532	KVLras	243	Tieosa =	25	Suunta1 =	Viipuri
KAVL	1565	KAVLras	264	Etäisyys =	5289	Suunta2 =	Imatra
KKVL	1636	KKVLras	237	Kaistoja =	4		

Liikenteen koostumus:

	Ha	Ha+pk	Ha+av	La	Kaip	Kapp	Katp	Kevyet	Raskaat
Arkiliikenne	82,1 %	0,5 %	0,6 %	0,3 %	0,7 %	10,0 %	5,8 %	83,2 %	16,8 %
Koko vuosi	83,2 %	0,5 %	0,5 %	0,4 %	0,7 %	9,3 %	5,5 %	84,2 %	15,8 %

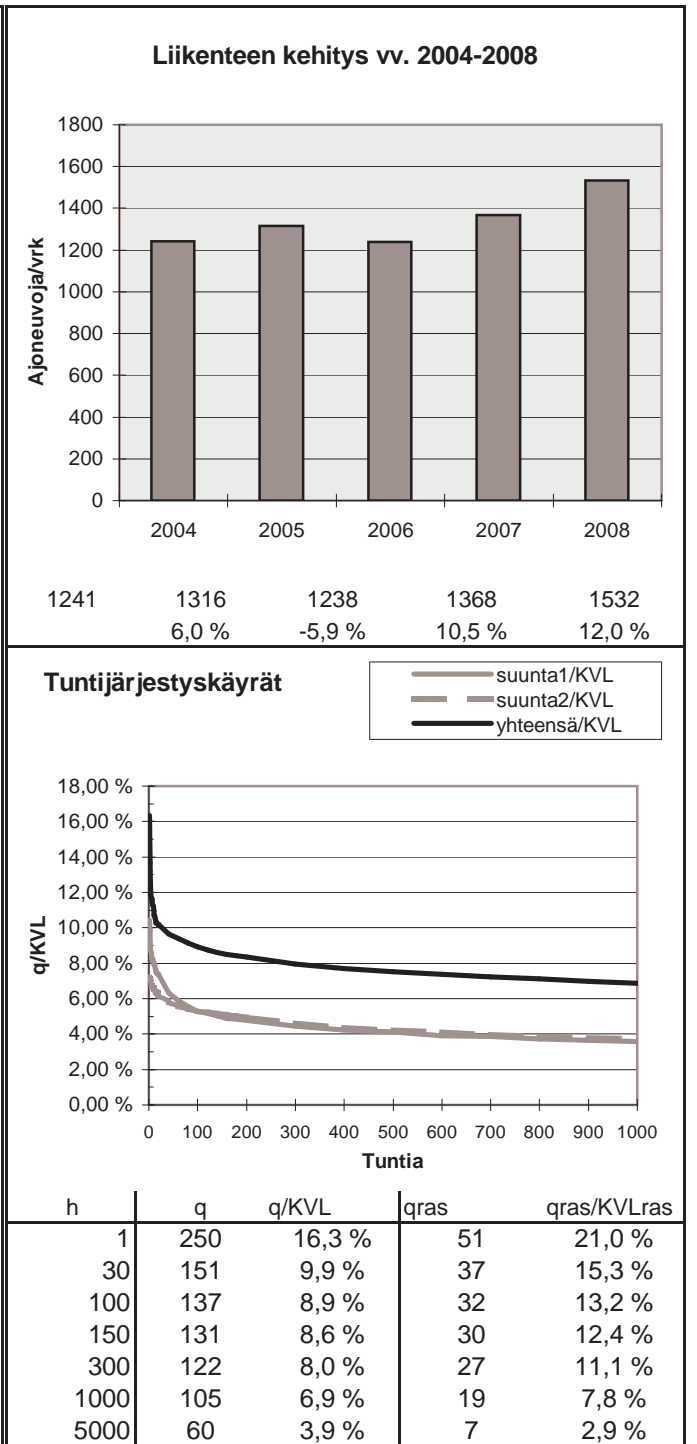
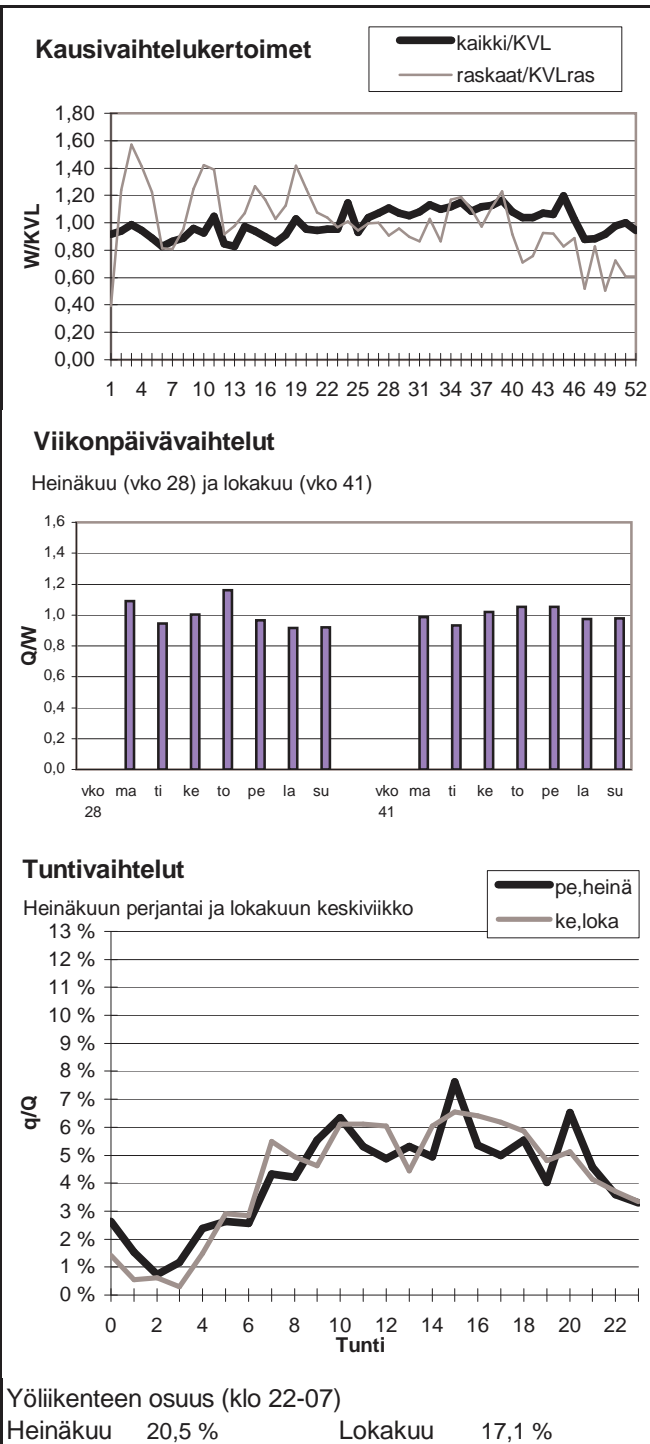

Vuoden 2008 liikennemäärät:

KVL	3608	KVLras	920	Tieosa =	240	Suunta1 =	Nuijamaa
KAVL	3805	KAVLras	1074	Etäisyys =	391	Suunta2 =	Lappeenranta
KKVL	3721	KKVLras	935	Kaistoja =	2		

Liikenteen koostumus:

	Ha	Ha+pk	Ha+av	La	Kaip	Kapp	Katp	Kevyet	Raskaat
Arkiliikenne	69,9 %	1,3 %	0,6 %	1,0 %	2,9 %	17,1 %	7,3 %	71,8 %	28,2 %
Koko vuosi	72,8 %	1,2 %	0,5 %	1,0 %	2,4 %	15,6 %	6,5 %	74,5 %	25,5 %

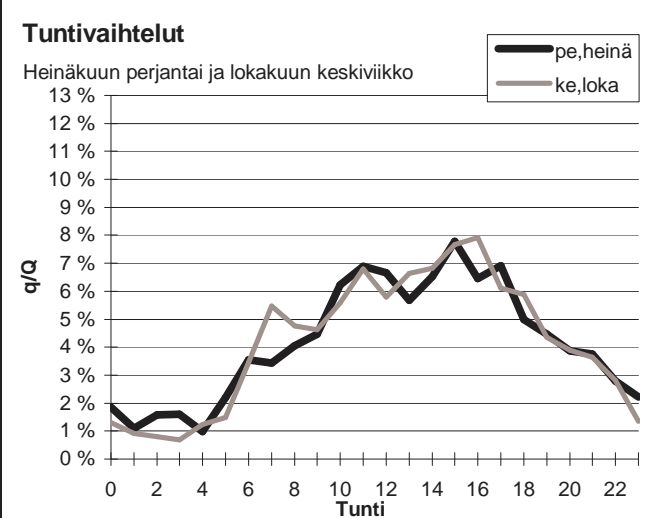
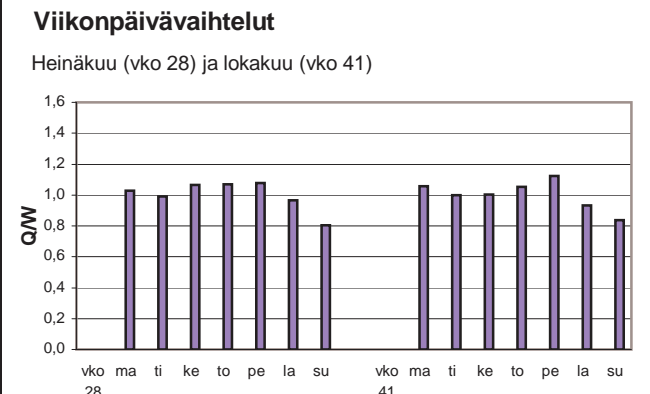
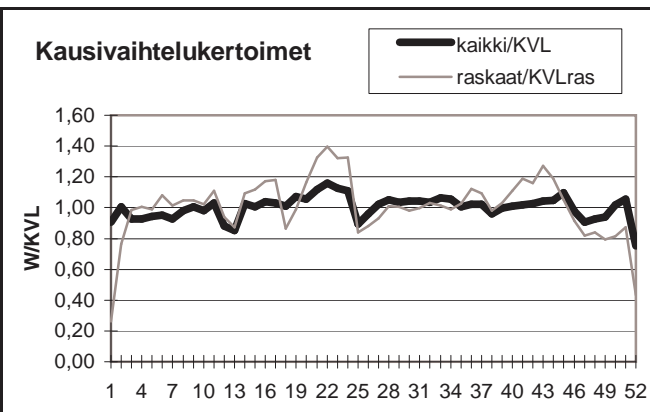

Yöliikenteen osuus (klo 22-07)

Heinäkuu	17,9 %	Lokakuu	14,0 %
----------	--------	---------	--------

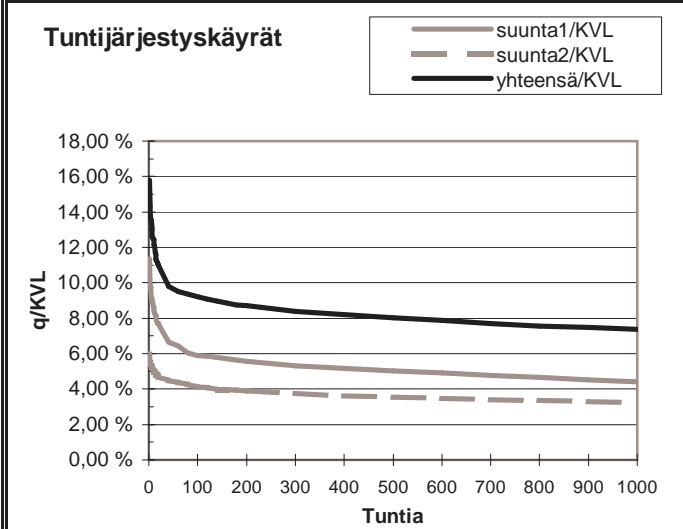
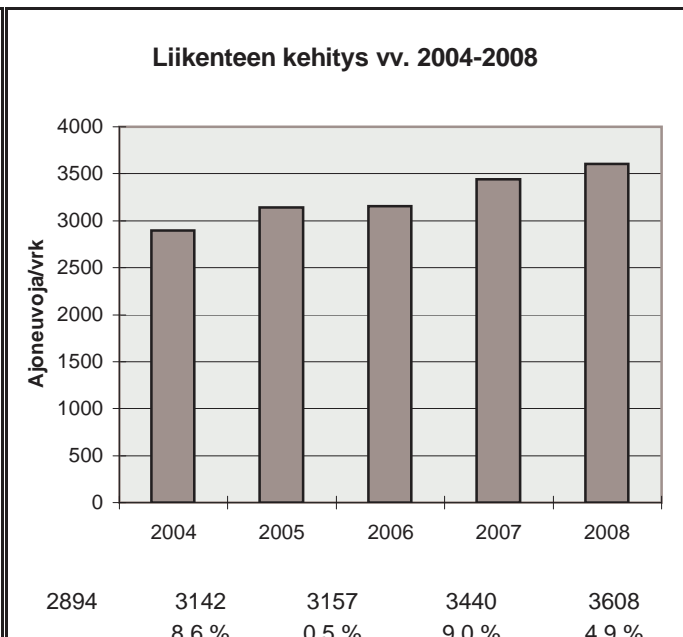

h	q	q/KVL	qras	qras/KVLras
1	570	15,8 %	151	16,4 %
30	372	10,3 %	116	12,6 %
100	332	9,2 %	102	11,1 %
150	322	8,9 %	98	10,6 %
300	303	8,4 %	89	9,7 %
1000	266	7,4 %	69	7,5 %
5000	126	3,5 %	30	3,3 %

Vuoden 2008 liikennemäärät:

KVL	13352	KVLras	1740	Tieosa =	304	Suunta1 =	Imatra
KAVL	14364	KAVLras	2220	Etäisyys =	2706	Suunta2 =	Lappeenranta
KKVL	14964	KKVLras	1825	Kaistoja =	2		

Liikenteen koostumus:

	Ha	Ha+pk	Ha+av	La	Kaip	Kapp	Katp	Kevyet	Raskaat
Arkiliikenne	82,6 %	1,7 %	0,3 %	0,5 %	3,2 %	3,6 %	8,2 %	84,5 %	15,5 %
Koko vuosi	84,8 %	1,9 %	0,3 %	0,5 %	2,7 %	3,1 %	6,7 %	87,0 %	13,0 %

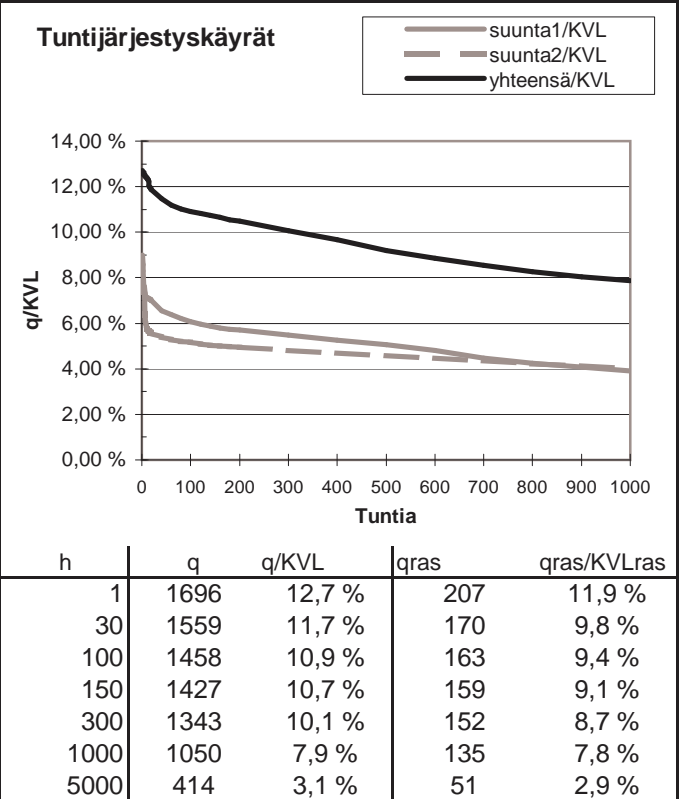
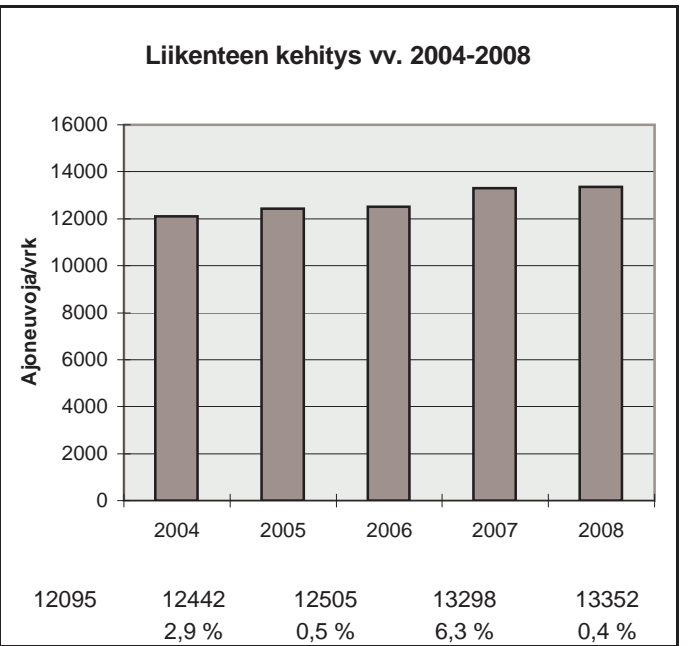
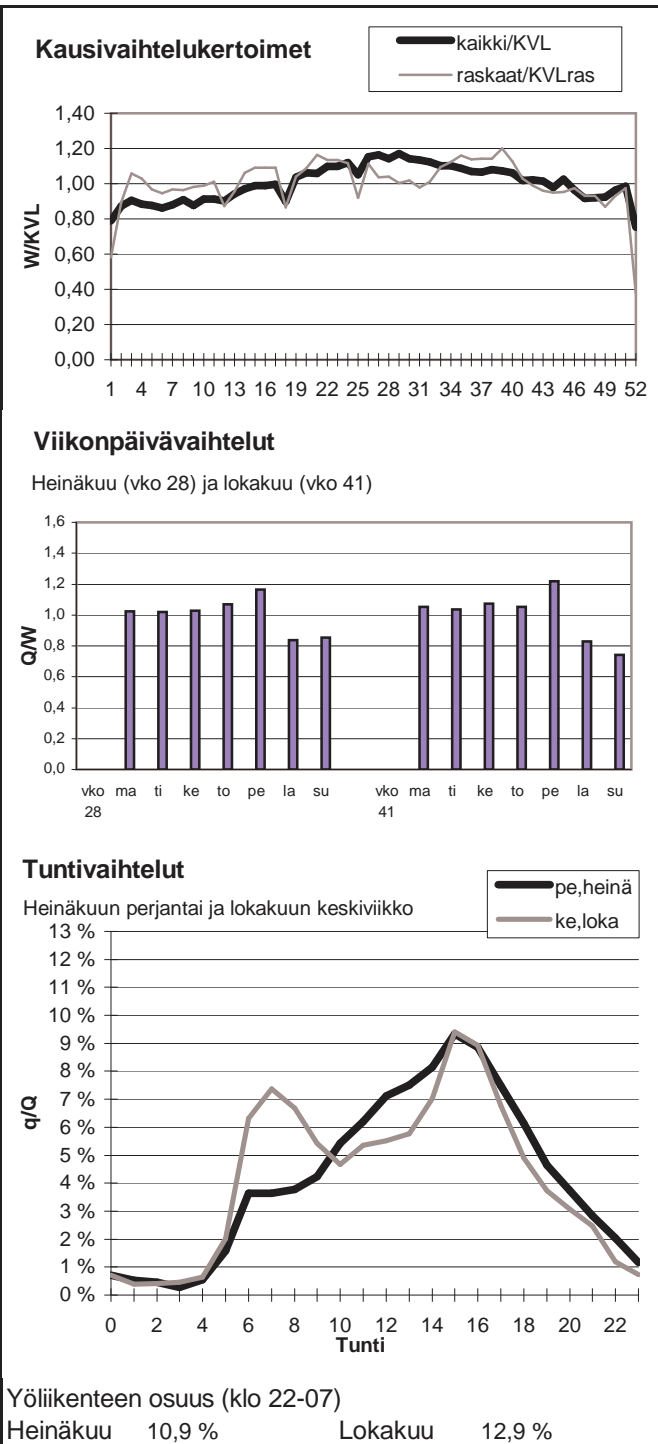

Vuoden 2008 liikennemäärät:

KVL	25370	KVLras	3781	Tieosa =	30	Suunta1 =	Hamina
KAVL	28189	KAVLras	4622	Etäisyys =	1120	Suunta2 =	Karhula
KKVL	25903	KKVLras	3736	Kaistoja =	6		

Liikenteen koostumus:

	Ha	Ha+pk	Ha+av	La	Kaip	Kapp	Katp	Kevyet	Raskaat
Arkiliikenne	82,0 %	1,3 %	0,3 %	0,2 %	4,3 %	6,4 %	5,4 %	83,6 %	16,4 %
Koko vuosi	83,5 %	1,3 %	0,3 %	0,3 %	3,8 %	6,1 %	4,7 %	85,1 %	14,9 %

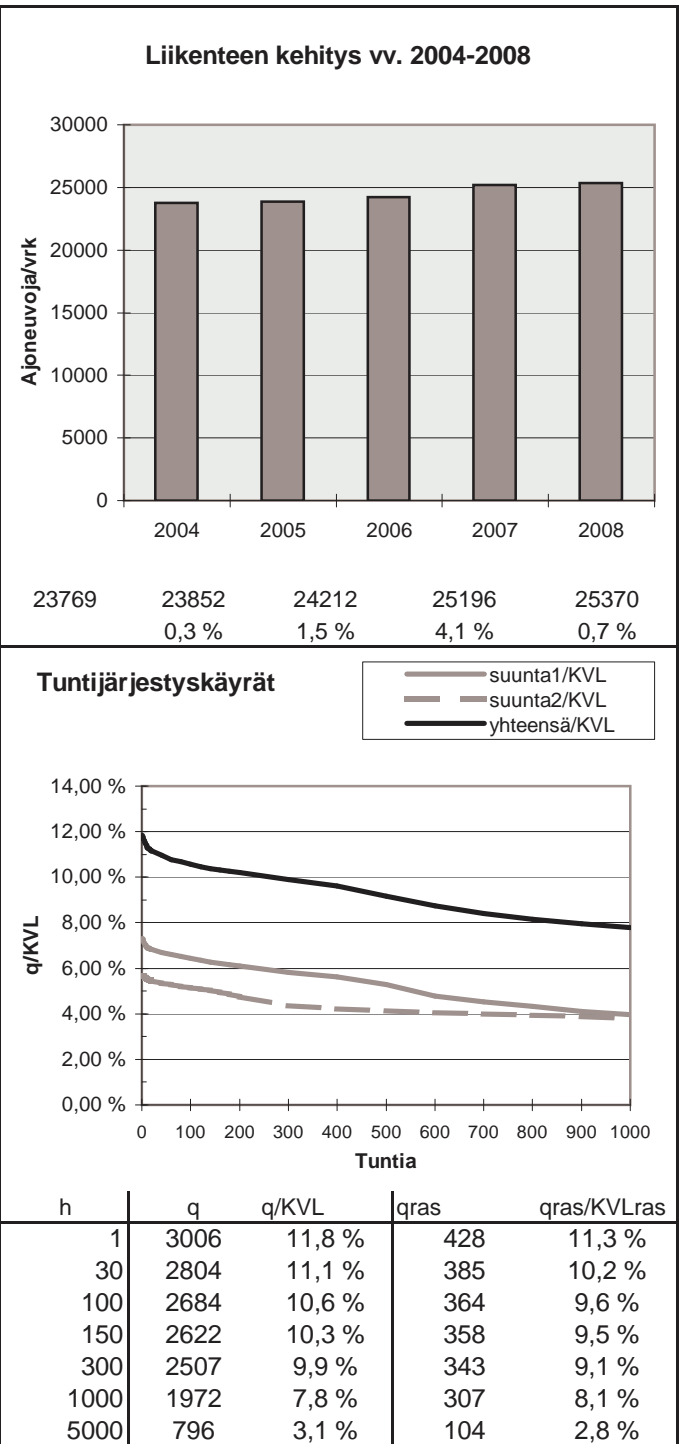
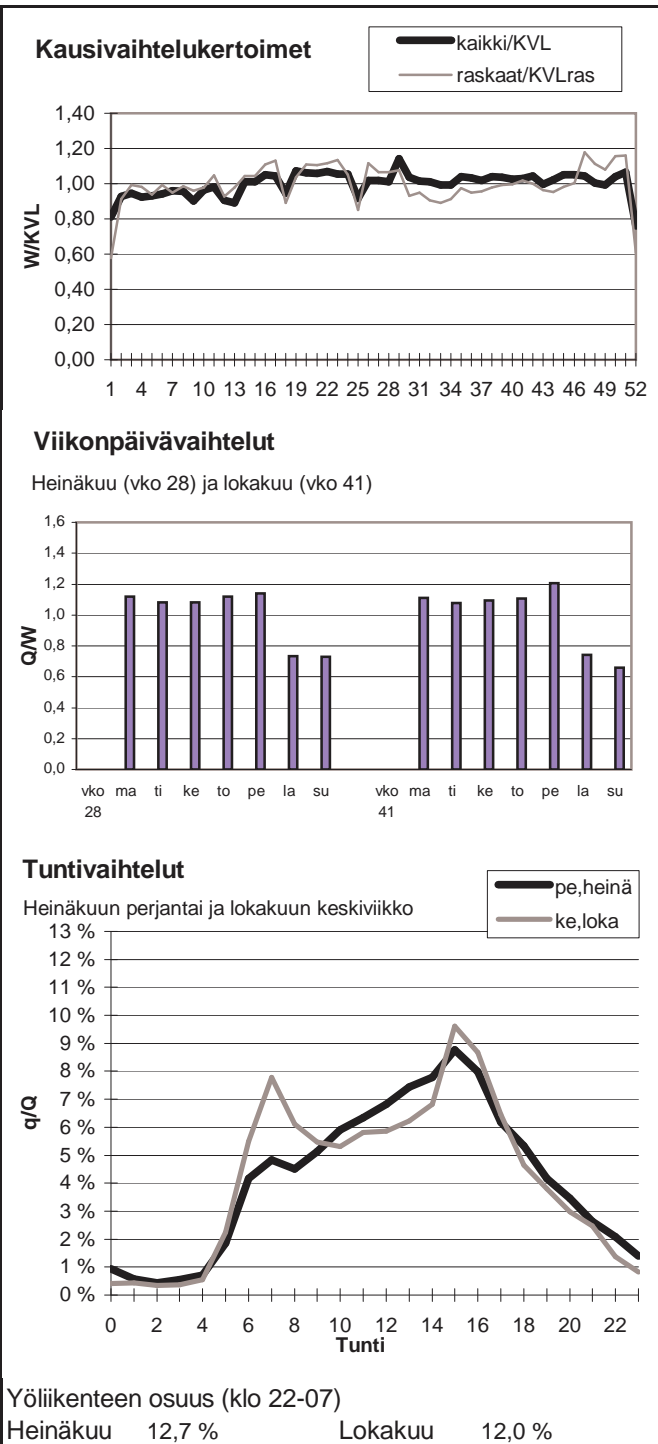

Vuoden 2008 liikennemäärät:

KVL	18054	KVLras	3296	Tieosa =	31	Suunta1 =	Hamina
KAVL	20132	KAVLras	4038	Etäisyys =	1616	Suunta2 =	Karhula
KKVL	18946	KKVLras	3427	Kaistoja =	4		

Liikenteen koostumus:

	Ha	Ha+pk	Ha+av	La	Kaip	Kapp	Katp	Kevyet	Raskaat
Arkiliikenne	78,6 %	1,1 %	0,3 %	0,4 %	3,4 %	8,6 %	7,7 %	79,9 %	20,1 %
Koko vuosi	80,3 %	1,2 %	0,3 %	0,5 %	2,9 %	8,2 %	6,6 %	81,7 %	18,3 %

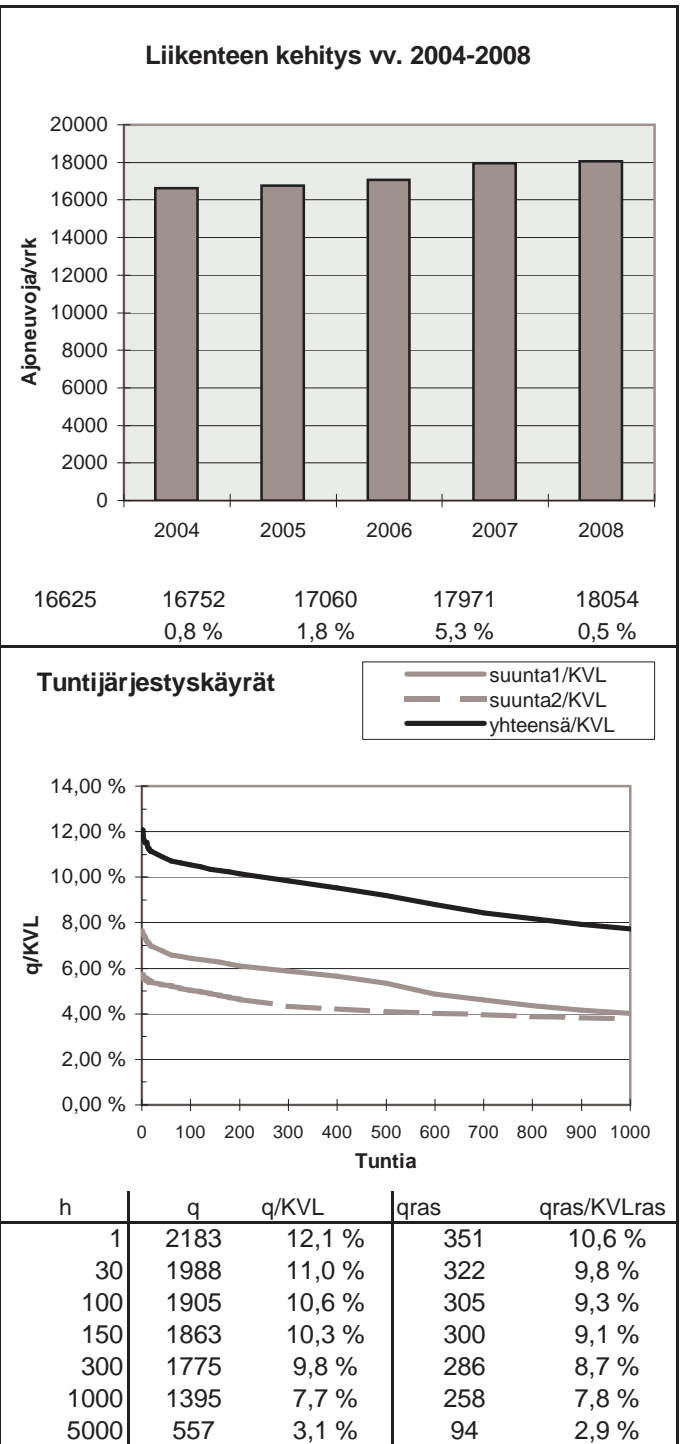
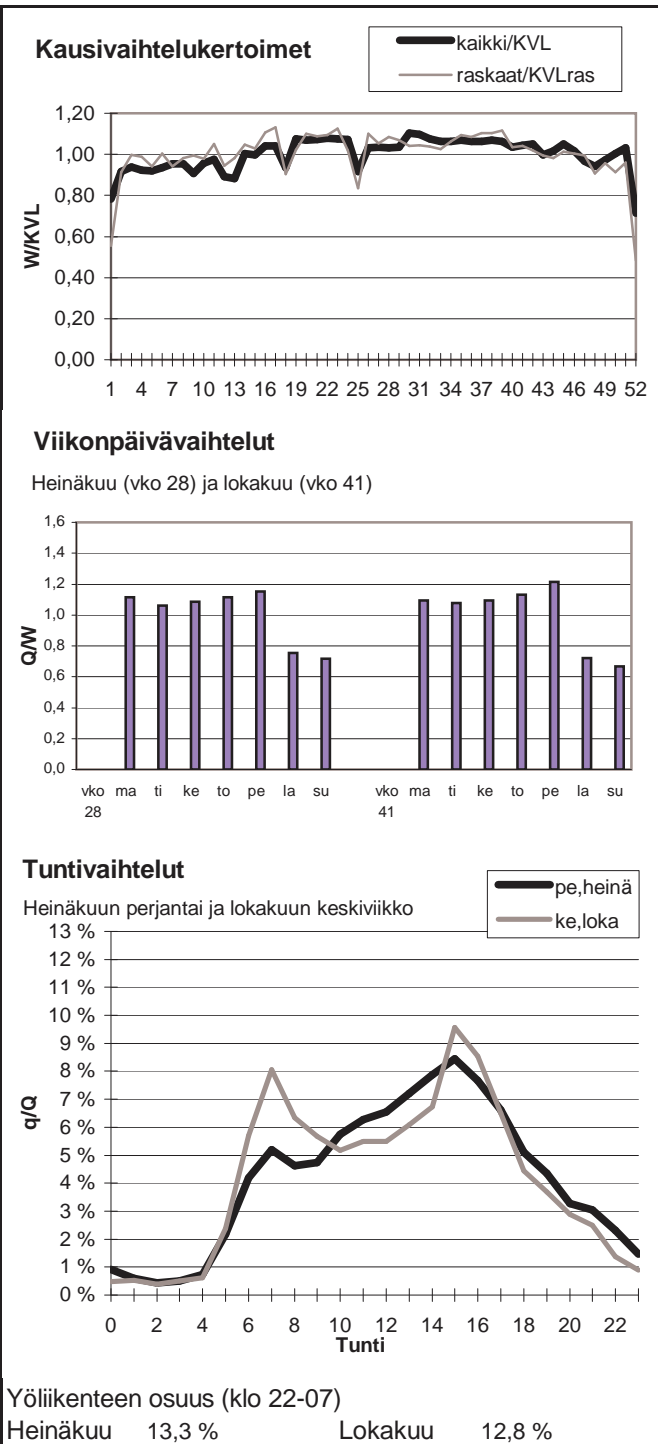

Vuoden 2008 liikennemäärät:

KVL	14962	KVLras	2913	Tieosa =	32	Suunta1 =	Hamina
KAVL	16488	KAVLras	3510	Etäisyys =	4501	Suunta2 =	Karhula
KKVL	15871	KKVLras	3042	Kaistoja =	4		

Liikenteen koostumus:

	Ha	Ha+pk	Ha+av	La	Kaip	Kapp	Katp	Kevyet	Raskaat
Arkiliikenne	77,4 %	1,0 %	0,3 %	0,6 %	3,4 %	9,8 %	7,5 %	78,7 %	21,3 %
Koko vuosi	79,1 %	1,1 %	0,3 %	0,7 %	2,9 %	9,3 %	6,5 %	80,5 %	19,5 %

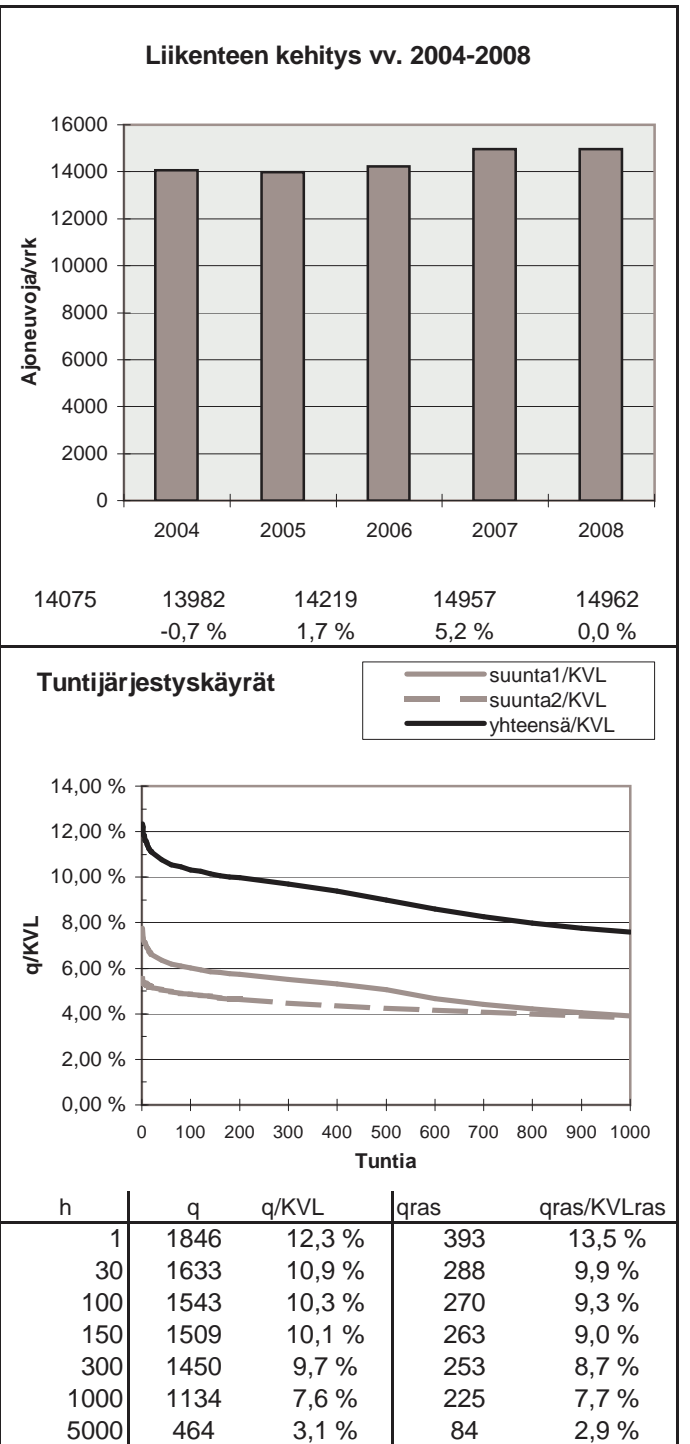
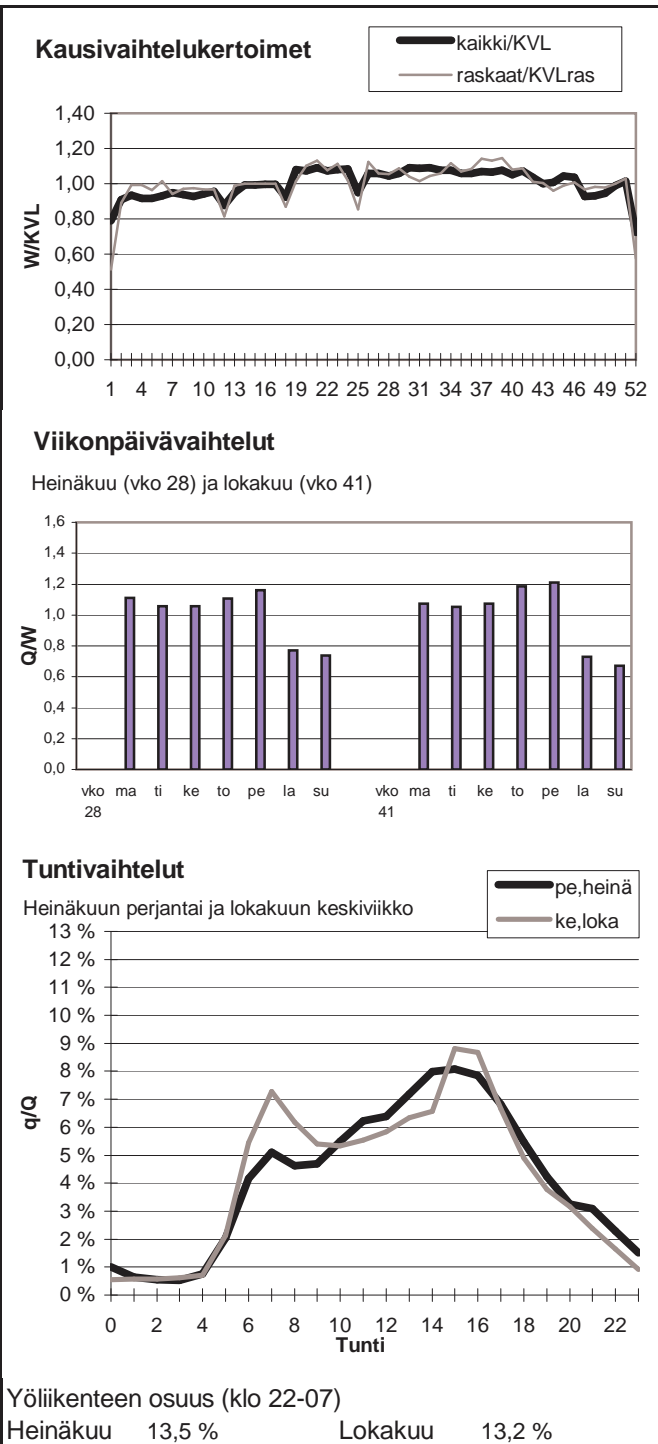

Vuoden 2008 liikennemäärät:

KVL	3429	KVLras	1166	Tieosa =	42	Suunta1 =	Viipuri
KAVL	3420	KAVLras	1187	Etäisyys =	2500	Suunta2 =	Hamina
KKVL	3661	KKVLras	1231	Kaistoja =	3		

Liikenteen koostumus:

	Ha	Ha+pk	Ha+av	La	Kaip	Kapp	Katp	Kevyet	Raskaat
Arkiliikenne	63,2 %	1,0 %	1,0 %	0,8 %	2,0 %	24,0 %	7,9 %	65,3 %	34,7 %
Koko vuosi	64,0 %	0,9 %	1,0 %	0,9 %	2,0 %	24,0 %	7,2 %	66,0 %	34,0 %

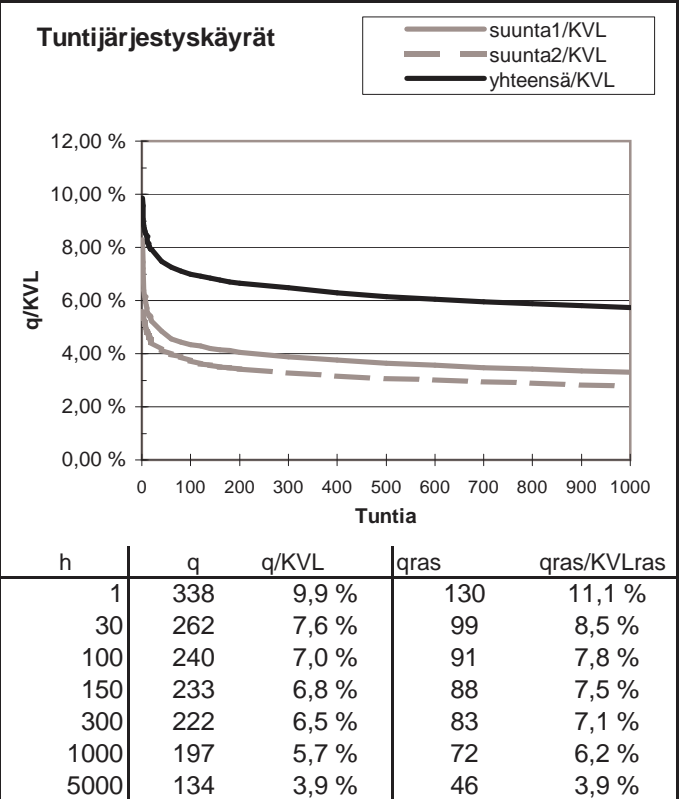
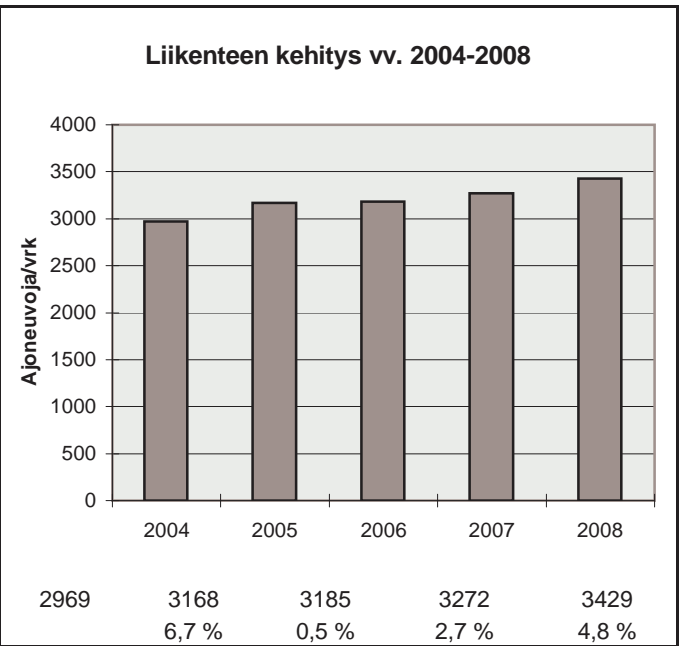
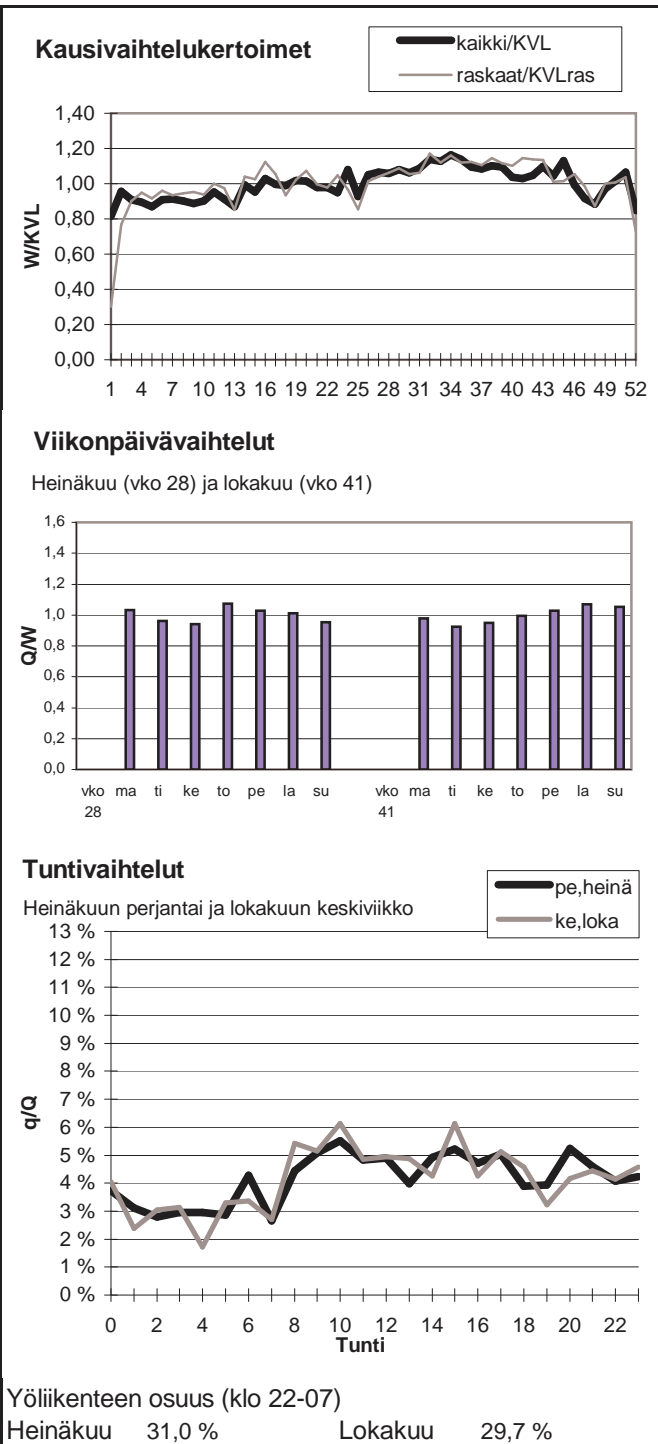

Vuoden 2008 liikennemäärät:

KVL	2357	KVLras	461	Tieosa =	241	Suunta1 =	Viipuri
KAVL	2369	KAVLras	512	Etäisyys =	5078	Suunta2 =	Lappeenranta
KKVL	2630	KKVLras	503	Kaistoja =	2		

Liikenteen koostumus:

	Ha	Ha+pk	Ha+av	La	Kaip	Kapp	Katp	Kevyet	Raskaat
Arkiliikenne	77,7 %	0,5 %	0,2 %	2,2 %	0,7 %	15,2 %	3,5 %	78,4 %	21,6 %
Koko vuosi	79,8 %	0,4 %	0,2 %	2,3 %	0,7 %	13,5 %	3,1 %	80,5 %	19,5 %

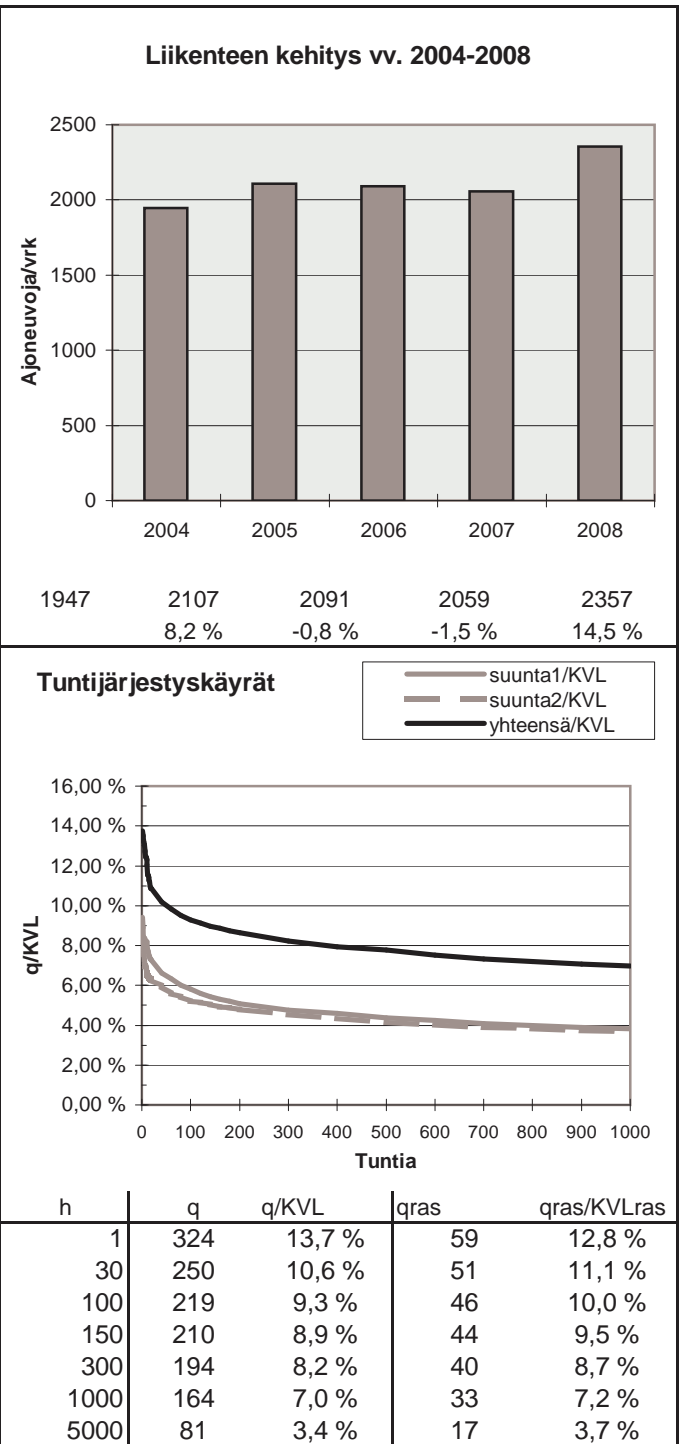
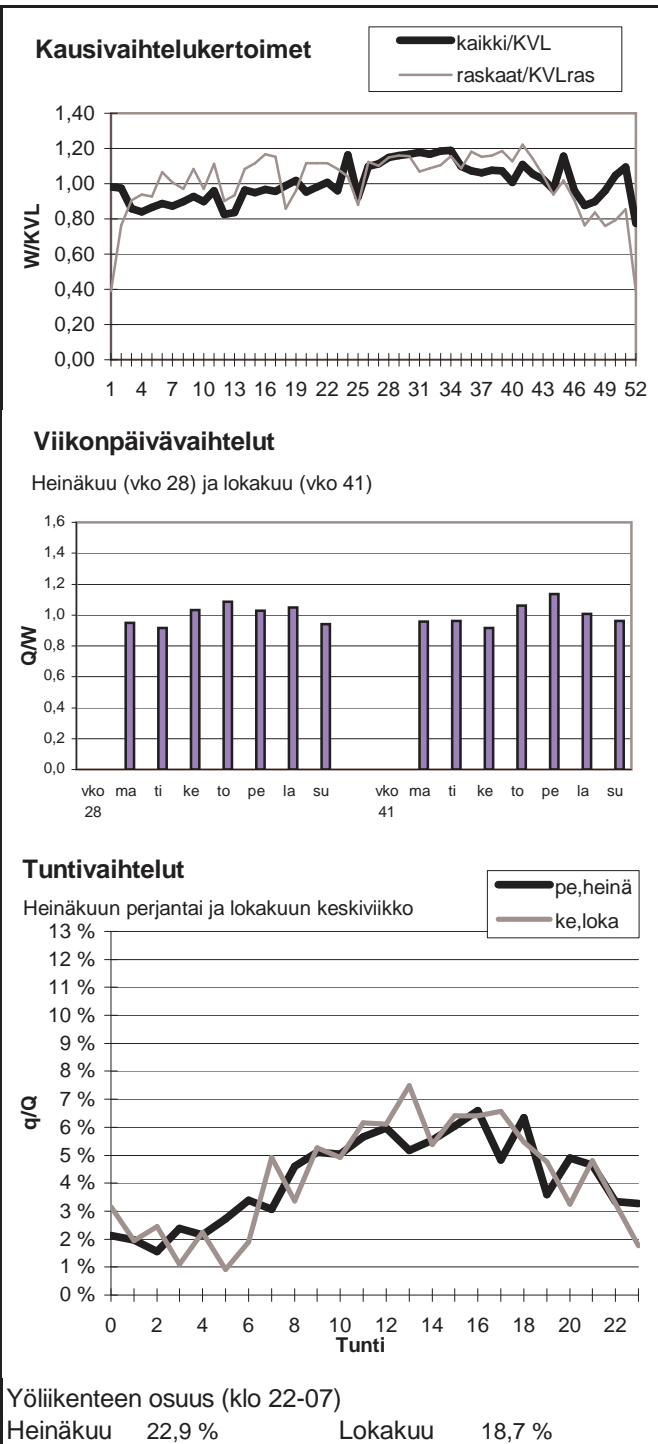

Vuoden 2008 liikennemäärät:

KVL	10982	KVLras	1501	Tieosa =	27	Suunta1 =	Kotka
KAVL	11418	KAVLras	1847	Etäisyys =	3982	Suunta2 =	Loviisa
KKVL	11625	KKVLras	1456	Kaistoja =	2		

Liikenteen koostumus:

	Ha	Ha+pk	Ha+av	La	Kaip	Kapp	Katp	Kevyet	Raskaat
Arkiliikenne	81,0 %	2,2 %	0,6 %	0,9 %	3,7 %	5,1 %	6,4 %	83,8 %	16,2 %
Koko vuosi	83,7 %	2,1 %	0,5 %	1,0 %	3,2 %	4,2 %	5,2 %	86,3 %	13,7 %

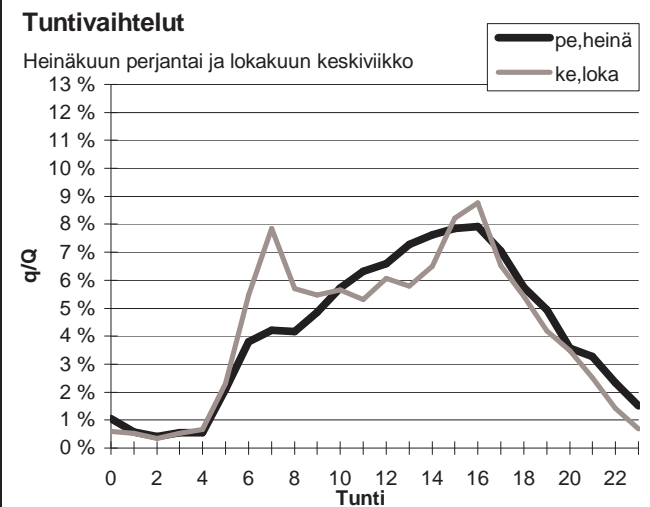
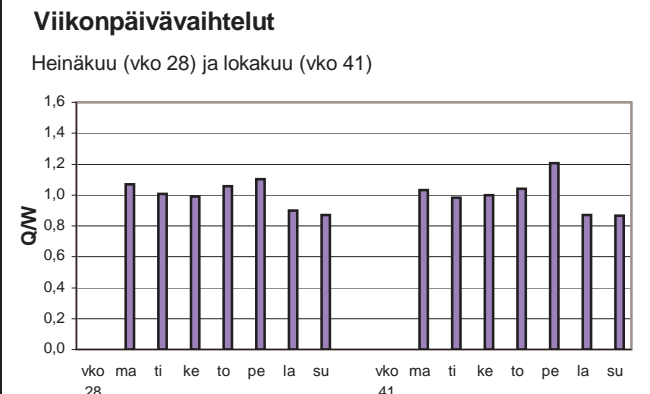
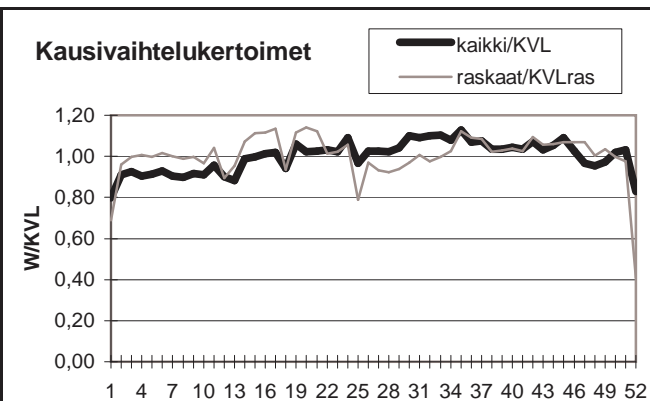

Yöliikenteen osuus (klo 22-07)

Heinäkuu	12,9 %	Lokakuu	12,6 %
----------	--------	---------	--------

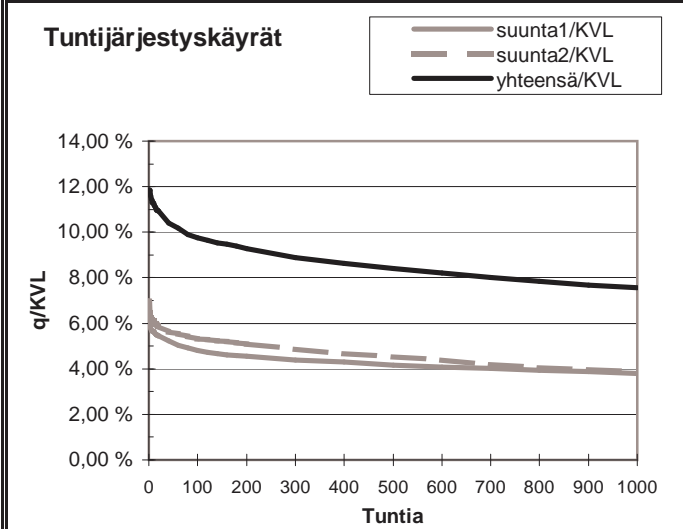
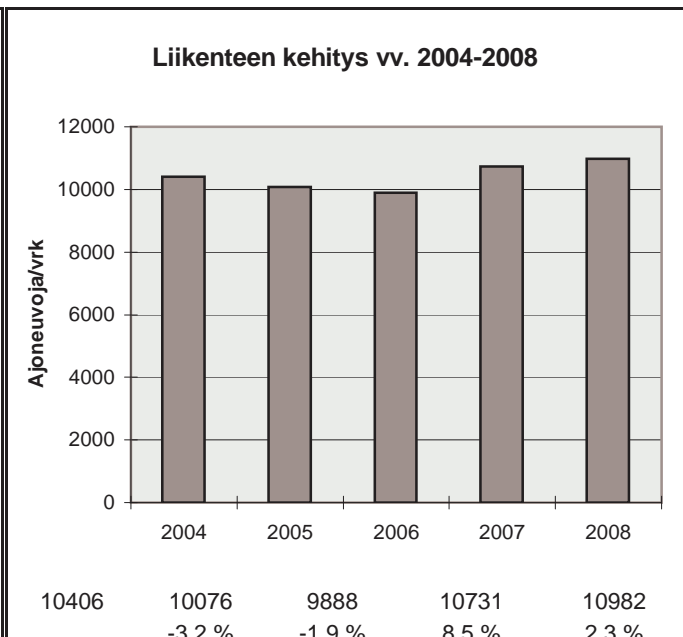

h	q	q/KVL	qras	qras/KVLras
1	1303	11,9 %	176	11,7 %
30	1170	10,7 %	164	10,9 %
100	1070	9,7 %	151	10,1 %
150	1044	9,5 %	147	9,8 %
300	977	8,9 %	141	9,4 %
1000	831	7,6 %	123	8,2 %
5000	372	3,4 %	42	2,8 %

Vuoden 2008 liikennemäärät:

KVL	8697	KVLras	1434	Tieosa =	24	Suunta1 =	Kotka
KAVL	8741	KAVLras	1775	Etäisyys =	6634	Suunta2 =	Loviisa
KKVL	9945	KKVLras	1516	Kaistoja =	2		

Liikenteen koostumus:

	Ha	Ha+pk	Ha+av	La	Kaip	Kapp	Katp	Kevyet	Raskaat
Arkiliikenne	77,4 %	1,9 %	0,5 %	1,5 %	3,3 %	7,6 %	7,9 %	79,7 %	20,3 %
Koko vuosi	81,2 %	1,9 %	0,4 %	1,5 %	2,8 %	6,1 %	6,1 %	83,5 %	16,5 %

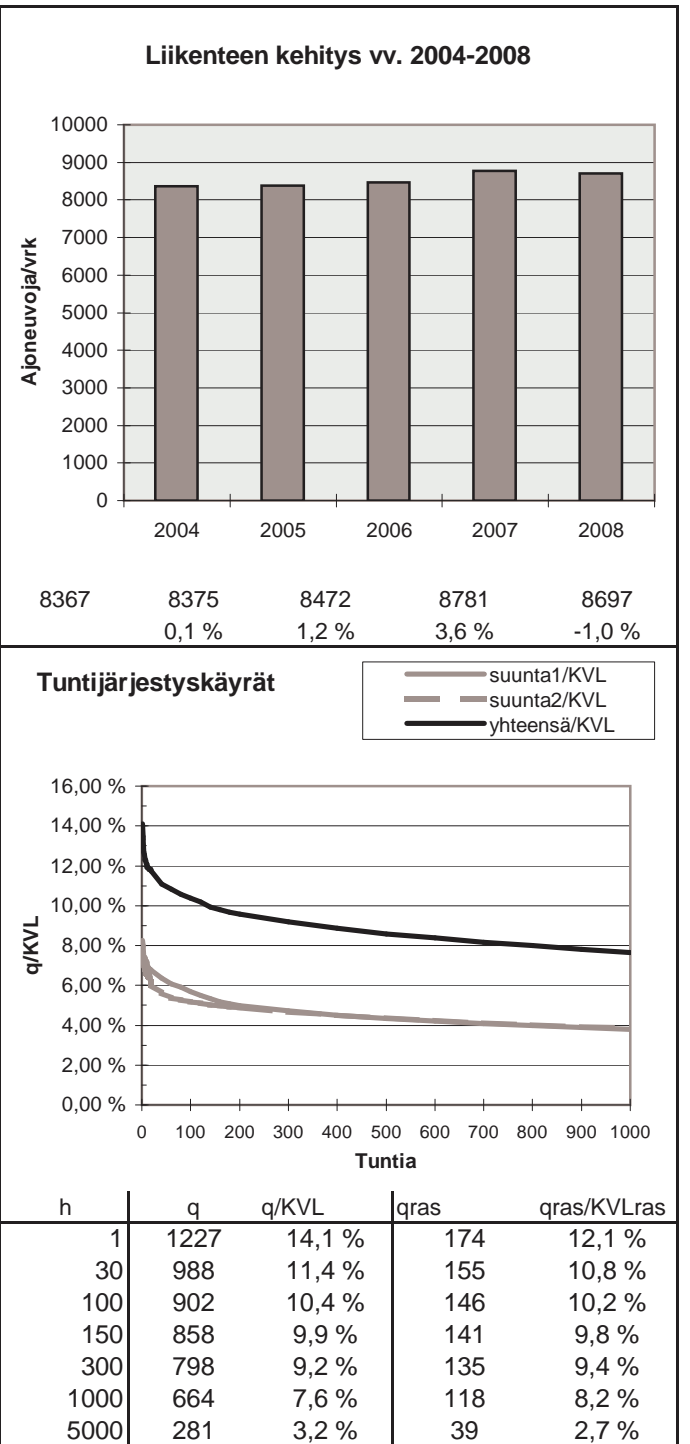
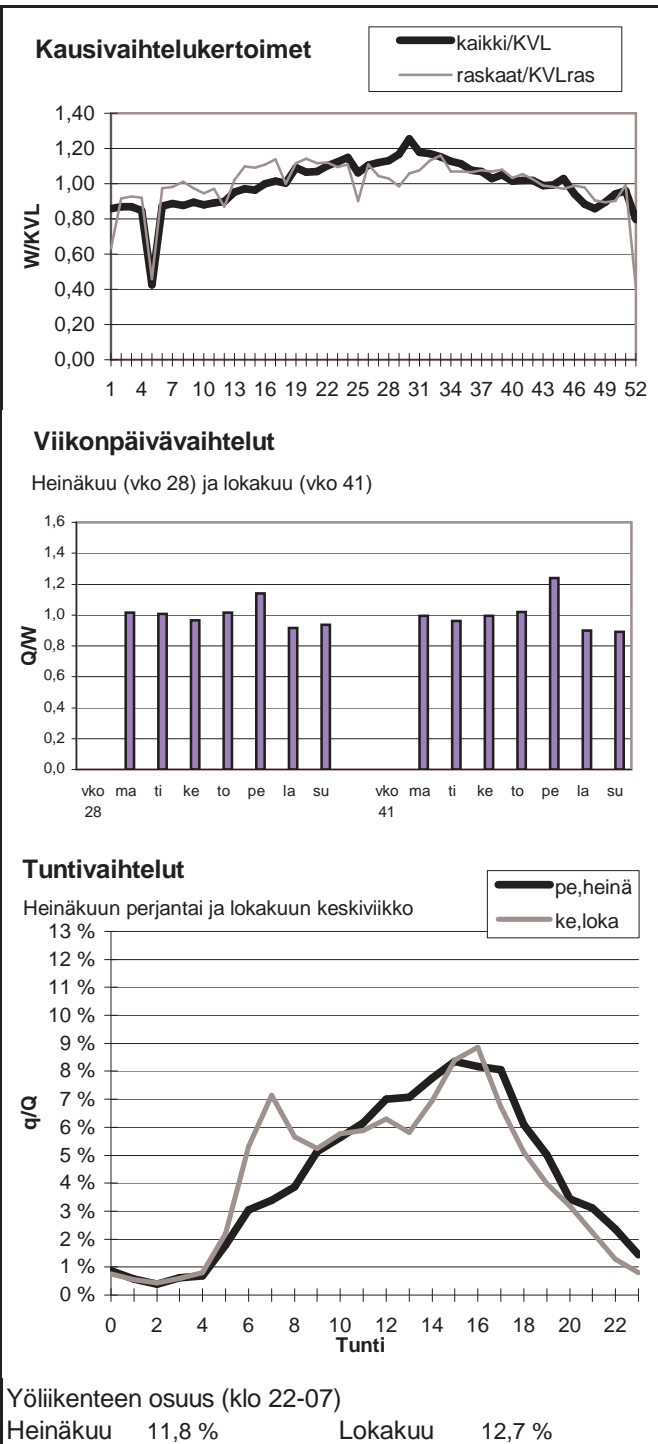

Vuoden 2008 liikennemäärät:

KVL	27365	KVLras	3505	Tieosa =	29	Suunta1 =	Hamina
KAVL	30504	KAVLras	4331	Etäisyys =	2700	Suunta2 =	Karhula
KKVL	28134	KKVLras	3680	Kaistoja =	6		

Liikenteen koostumus:

	Ha	Ha+pk	Ha+av	La	Kaip	Kapp	Katp	Kevyet	Raskaat
Arkiliikenne	84,1 %	1,4 %	0,3 %	0,4 %	3,1 %	5,1 %	5,5 %	85,8 %	14,2 %
Koko vuosi	85,5 %	1,4 %	0,3 %	0,5 %	2,7 %	4,9 %	4,8 %	87,2 %	12,8 %

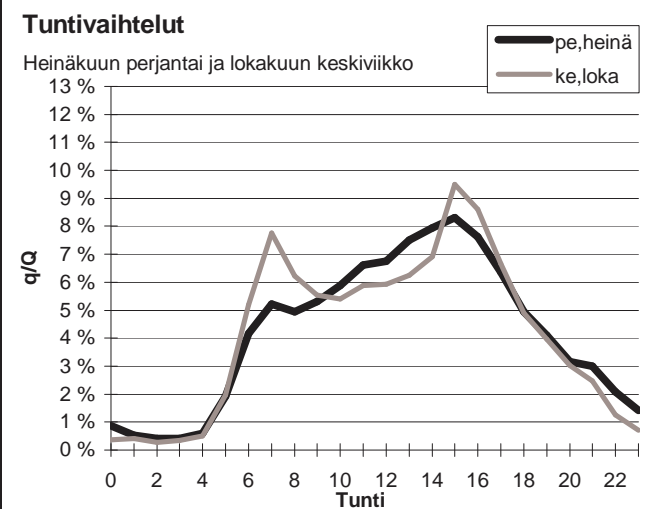
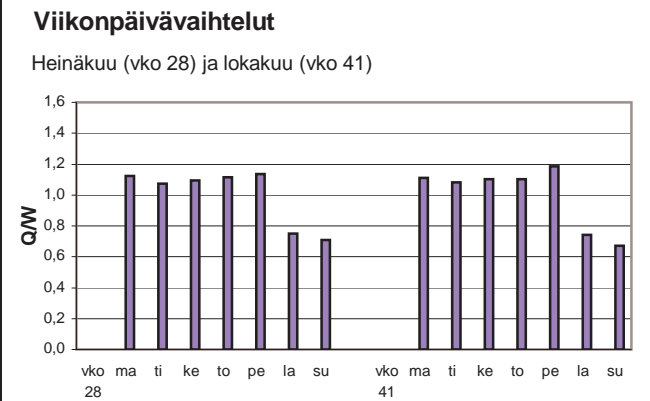
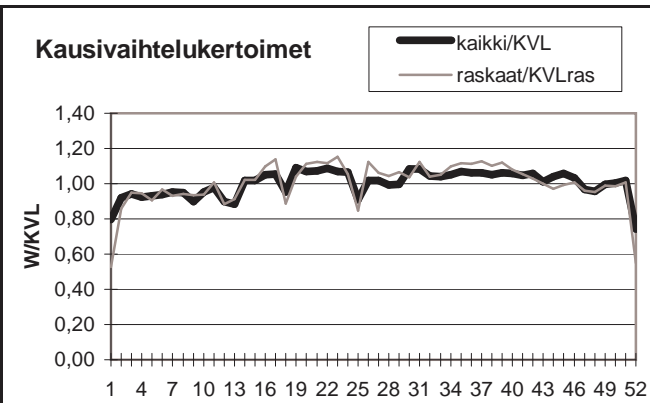

Yöliikenteen osuus (klo 22-07)

Heinäkuu	12,4 %	Lokakuu	11,0 %
----------	--------	---------	--------

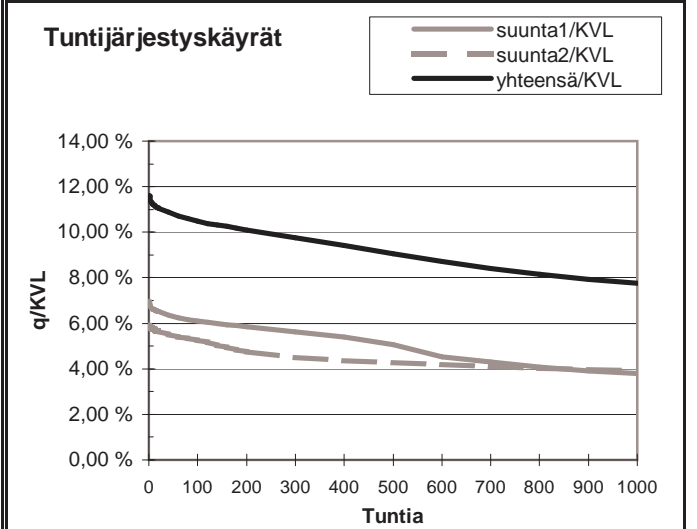
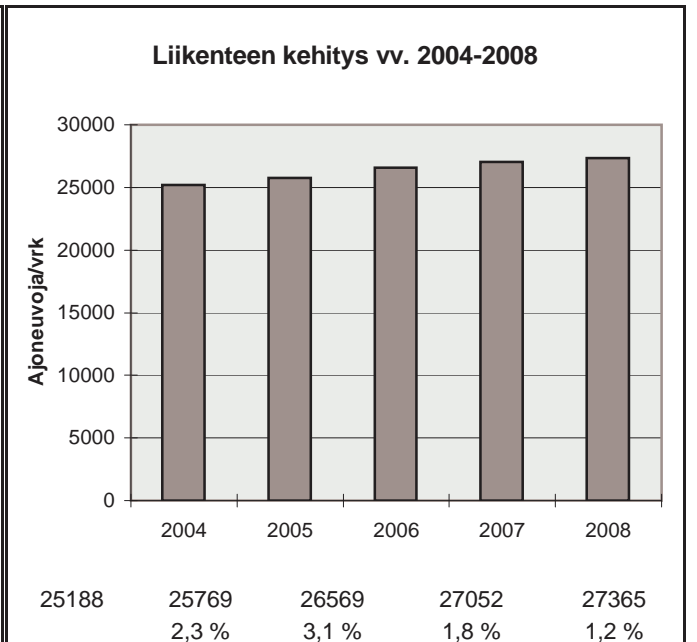

h	q	q/KVL	qras	qras/KVLras
1	3179	11,6 %	412	11,8 %
30	3001	11,0 %	356	10,2 %
100	2872	10,5 %	338	9,6 %
150	2818	10,3 %	332	9,5 %
300	2672	9,8 %	320	9,1 %
1000	2122	7,8 %	286	8,2 %
5000	863	3,2 %	94	2,7 %

Vuoden 2008 liikennemäärät:

KVL	21679	KVLras	2115	Tieosa =	1	Suunta1 =	Kouvola
KAVL	24607	KAVLras	2632	Etäisyys =	1769	Suunta2 =	Kotka
KKVL	21443	KKVLras	2163	Kaistoja =	6		

Liikenteen koostumus:

	Ha	Ha+pk	Ha+av	La	Kaip	Kapp	Katp	Kevyet	Raskaat
Arkiliikenne	88,5 %	0,6 %	0,2 %	0,5 %	2,1 %	5,1 %	3,0 %	89,3 %	10,7 %
Koko vuosi	89,5 %	0,6 %	0,1 %	0,6 %	1,8 %	4,9 %	2,5 %	90,2 %	9,8 %

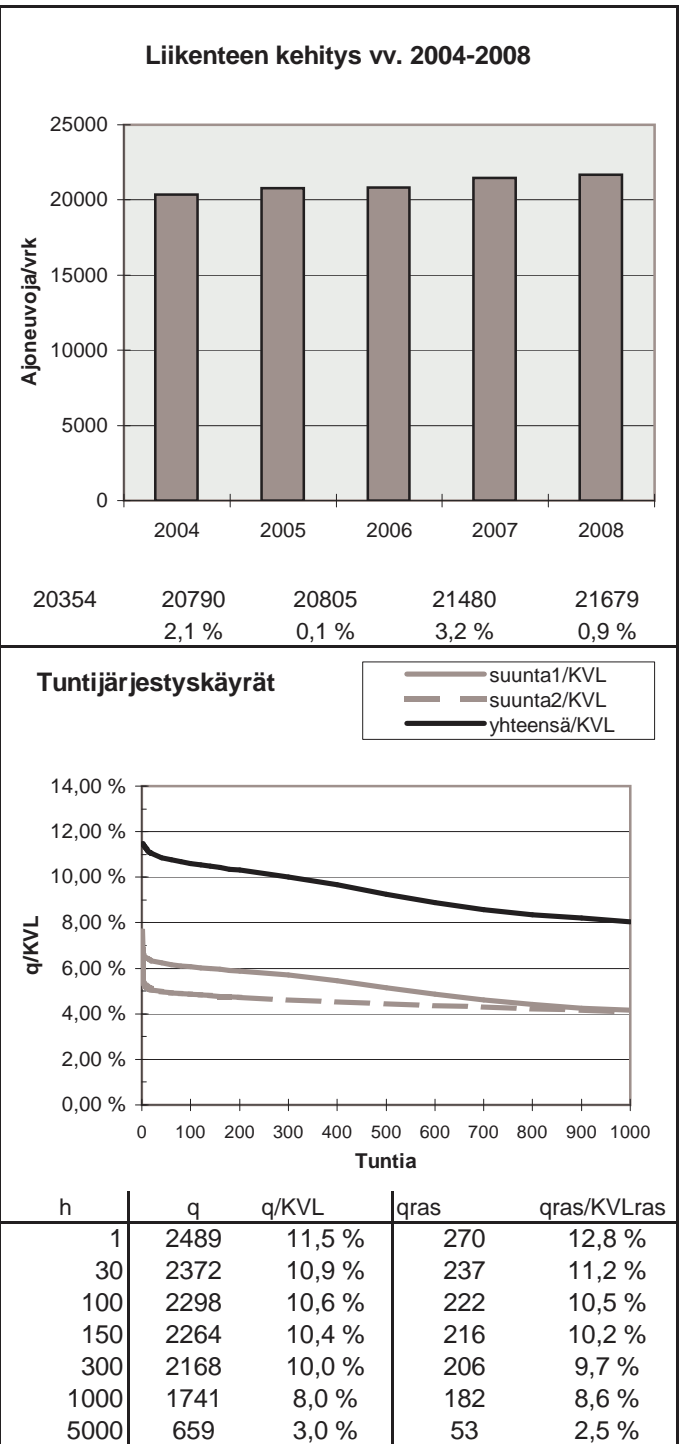
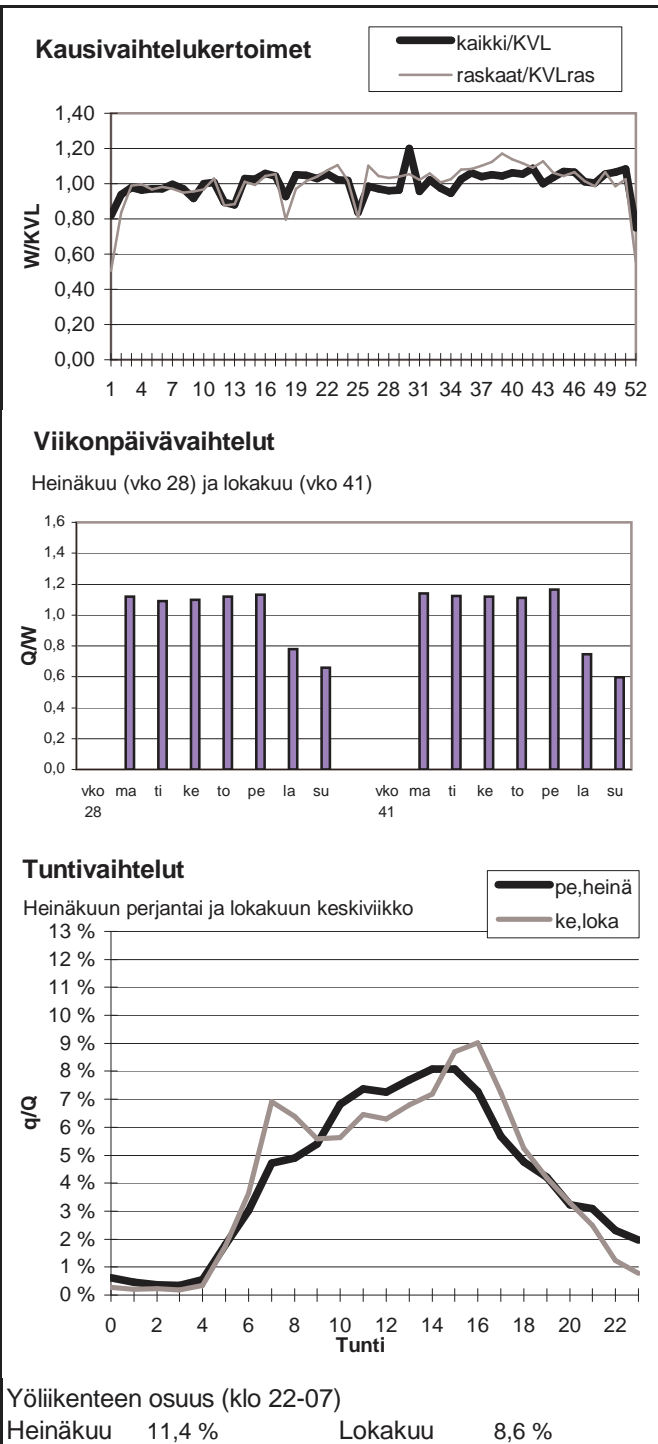

Vuoden 2008 liikennemäärät:

KVL	5741	KVLras	1212	Tieosa =	207	Suunta1 =	Lappeenranta
KAVL	5419	KAVLras	1469	Etäisyys =	2047	Suunta2 =	Kouvola
KKVL	7562	KKVLras	1394	Kaistoja =	2		

Liikenteen koostumus:

	Ha	Ha+pk	Ha+av	La	Kaip	Kapp	Katp	Kevyet	Raskaat
Arkiliikenne	67,7 %	4,0 %	1,2 %	0,4 %	3,9 %	6,4 %	16,4 %	72,9 %	27,1 %
Koko vuosi	73,9 %	3,9 %	1,1 %	0,4 %	3,4 %	4,9 %	12,4 %	78,9 %	21,1 %

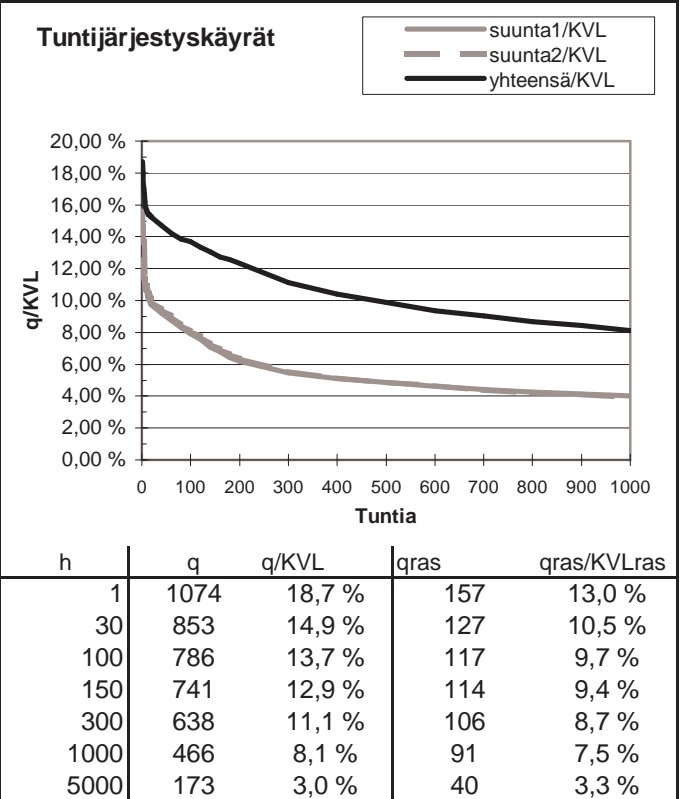
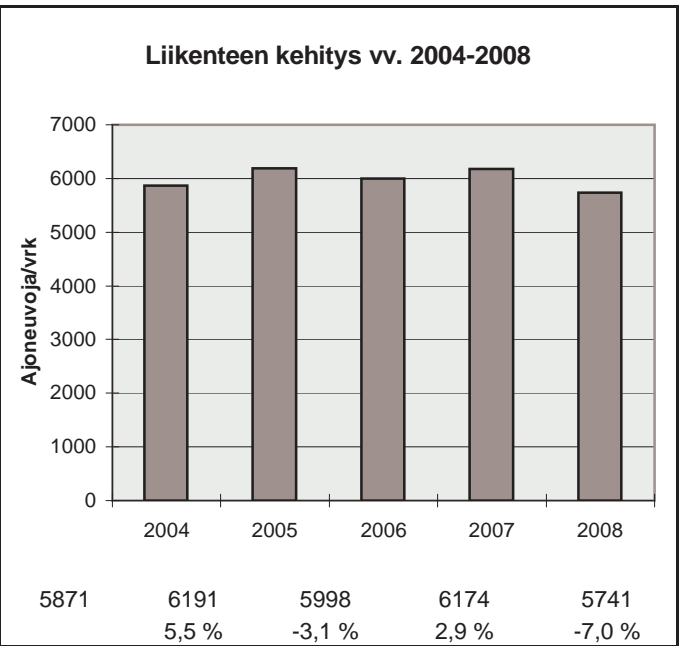
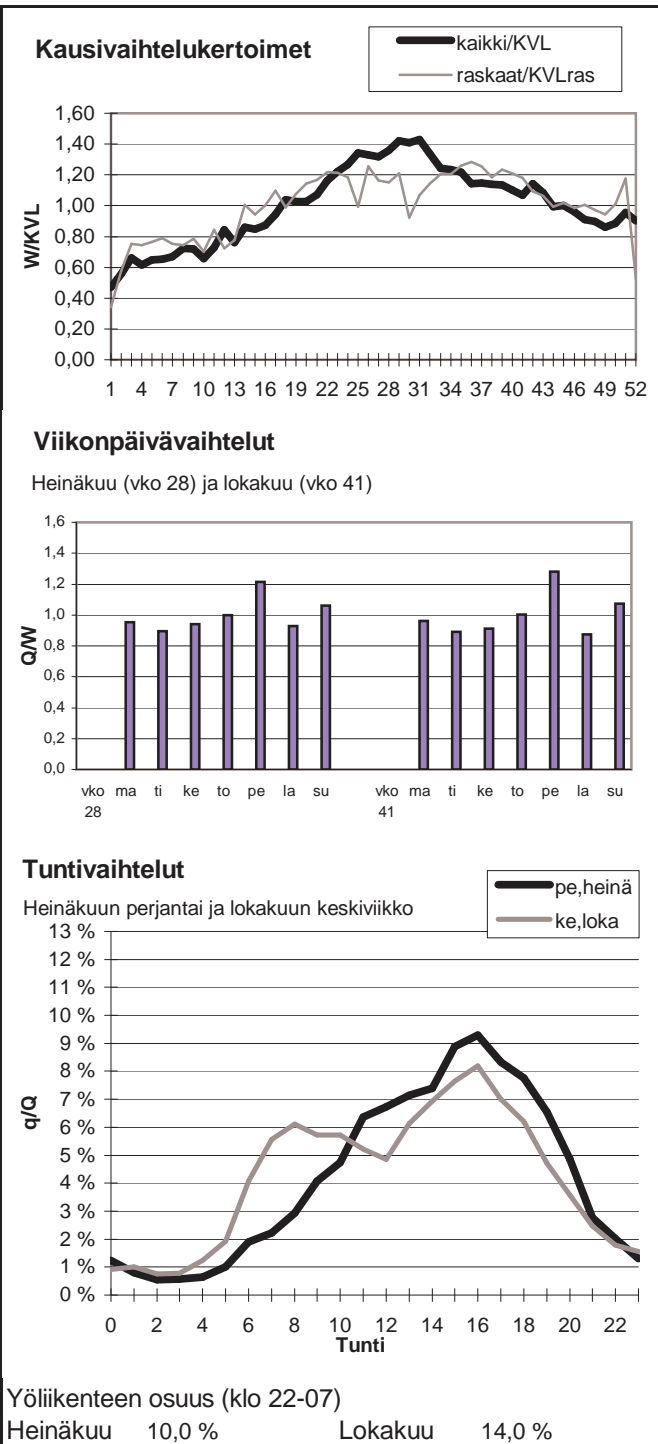

Vuoden 2008 liikennemäärät:

KVL	7464	KVLras	1302	Tieosa =	23	Suunta1 =	Kotka
KAVL	7387	KAVLras	1627	Etäisyys =	859	Suunta2 =	Loviisa
KKVL	8594	KKVLras	1337	Kaistoja =	2		

Liikenteen koostumus:

	Ha	Ha+pk	Ha+av	La	Kaip	Kapp	Katp	Kevyet	Raskaat
Arkiliikenne	76,4 %	1,3 %	0,3 %	1,7 %	2,9 %	9,6 %	7,8 %	78,0 %	22,0 %
Koko vuosi	80,8 %	1,5 %	0,3 %	1,8 %	2,3 %	7,5 %	5,9 %	82,6 %	17,4 %

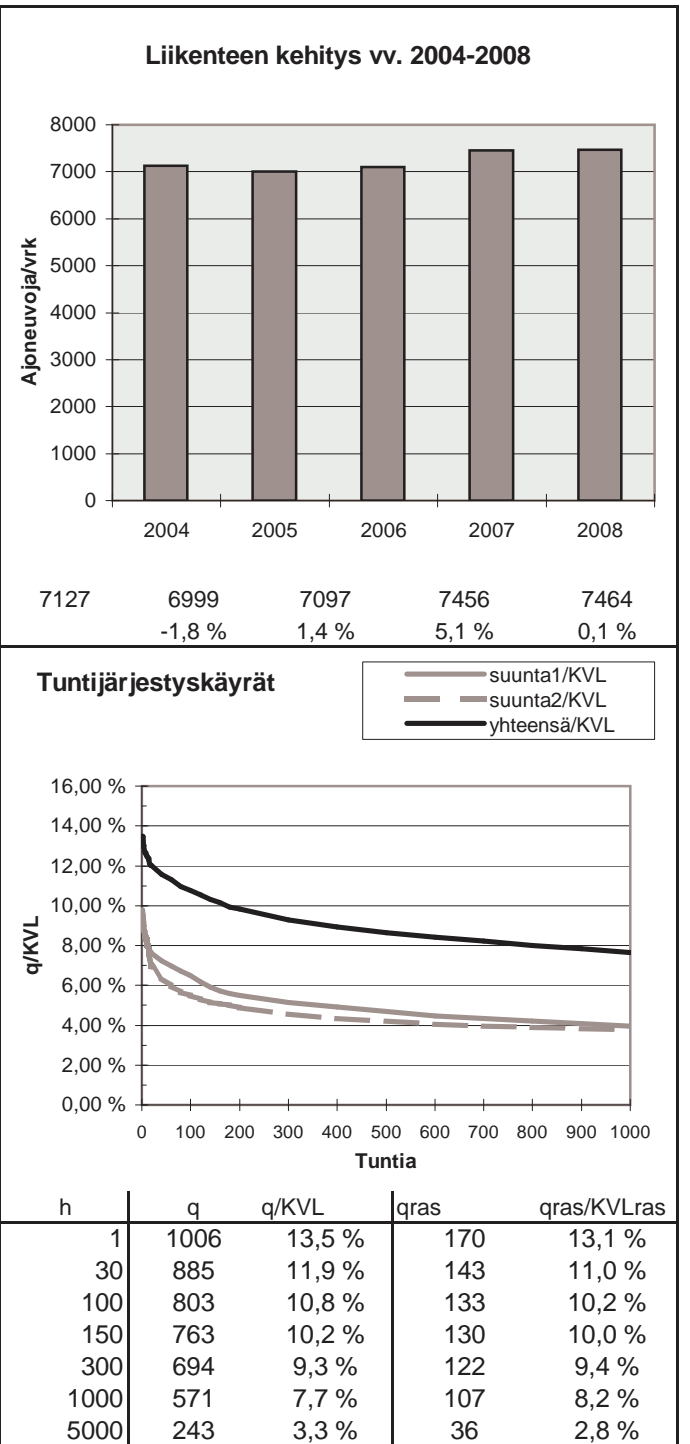
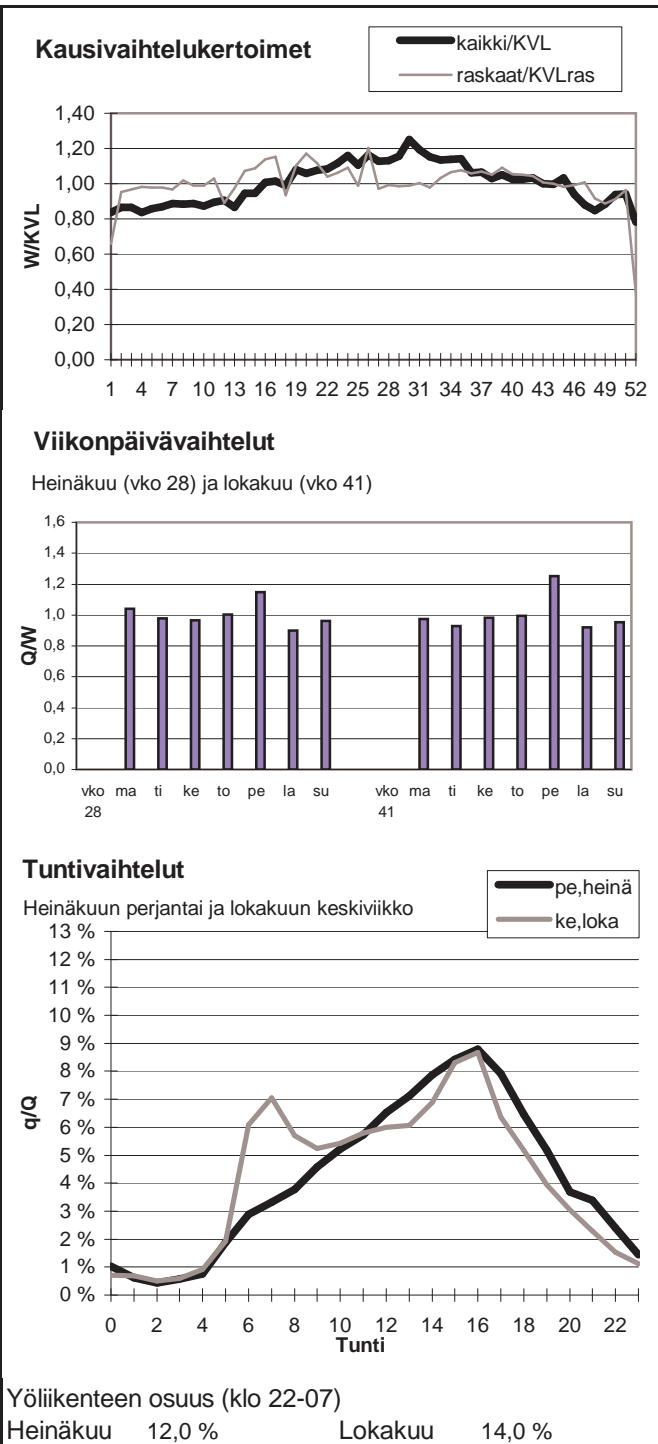

Vuoden 2008 liikennemäärät:

KVL	8071	KVLras	1243	Tieosa =	231	Suunta1 =	Kouvola
KAVL	8266	KAVLras	1579	Etäisyys =	1078	Suunta2 =	Lahti
KKVL	9116	KKVLras	1280	Kaistoja =	2		

Liikenteen koostumus:

	Ha	Ha+pk	Ha+av	La	Kaip	Kapp	Katp	Kevyet	Raskaat
Arkiliikenne	77,6 %	2,6 %	0,7 %	0,7 %	4,3 %	3,8 %	10,2 %	80,9 %	19,1 %
Koko vuosi	81,3 %	2,6 %	0,7 %	0,7 %	3,7 %	3,0 %	8,0 %	84,6 %	15,4 %

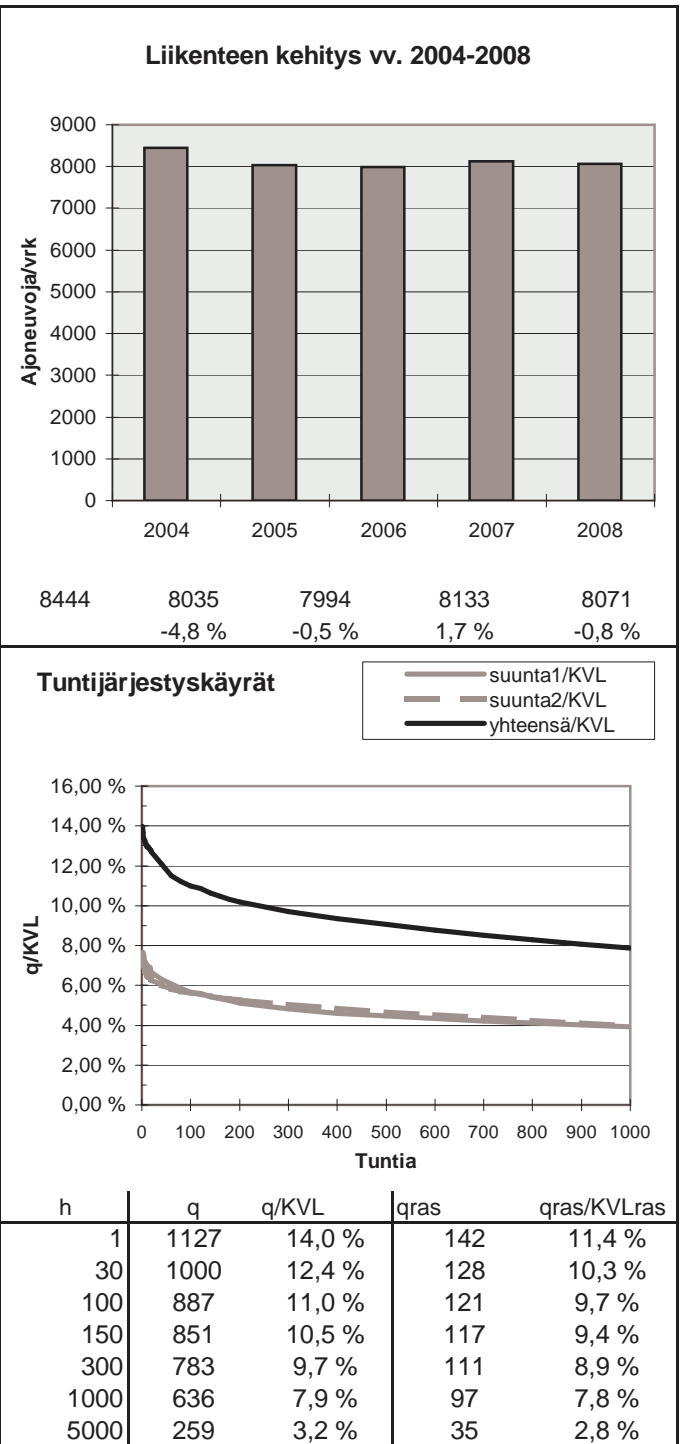
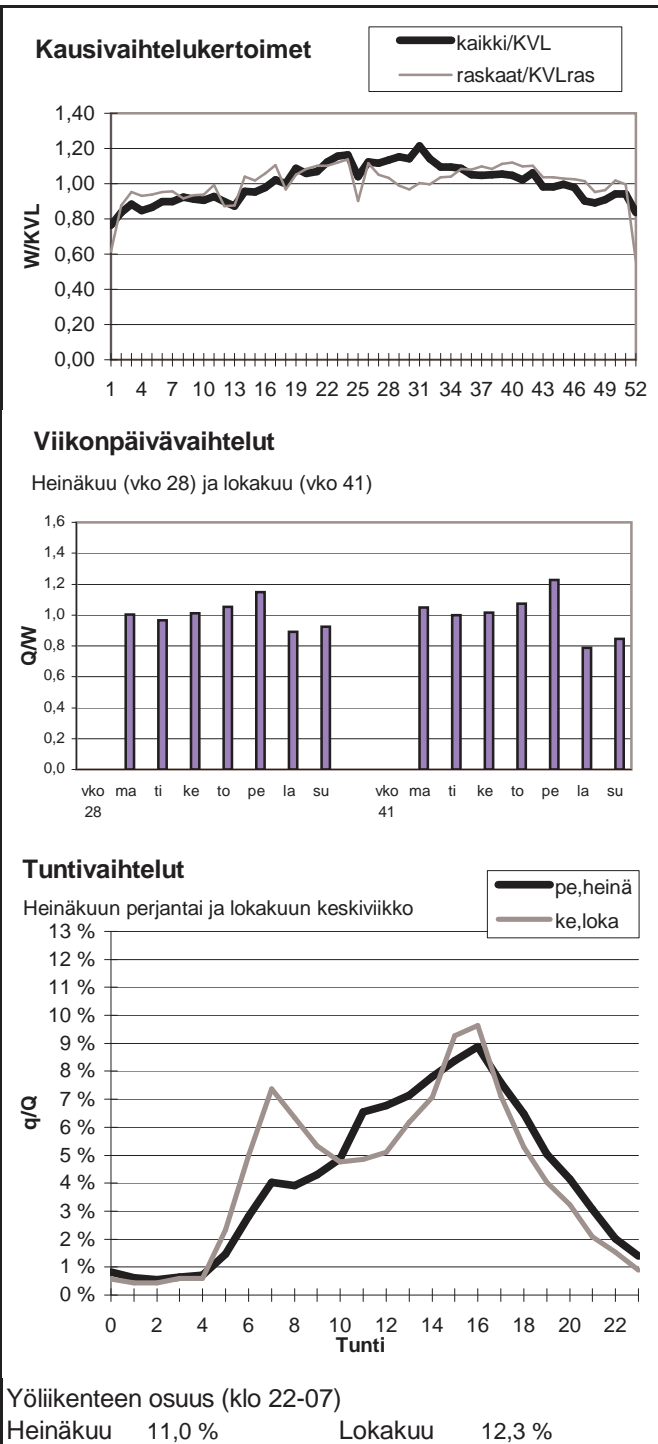

Vuoden 2008 liikennemäärät:

KVL	8433	KVLras	1313	Tieosa =	6	Suunta1 =	Kouvola
KAVL	9364	KAVLras	1730	Etäisyys =	5538	Suunta2 =	Hamina
KKVL	8994	KKVLras	1314	Kaistoja =	2		

Liikenteen koostumus:

	Ha	Ha+pk	Ha+av	La	Kaip	Kapp	Katp	Kevyet	Raskaat
Arkiliikenne	79,7 %	1,6 %	0,2 %	0,5 %	3,9 %	4,5 %	9,7 %	81,5 %	18,5 %
Koko vuosi	82,4 %	1,8 %	0,2 %	0,5 %	3,2 %	3,6 %	8,2 %	84,4 %	15,6 %

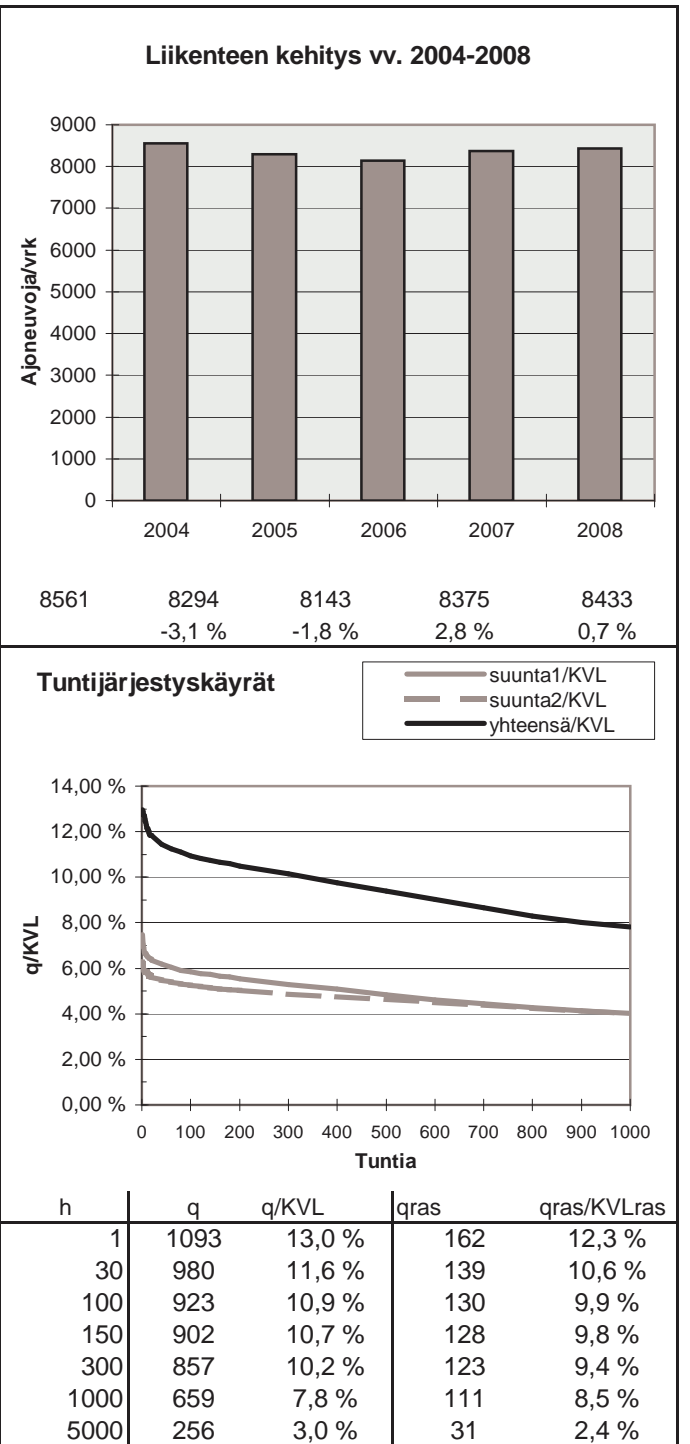
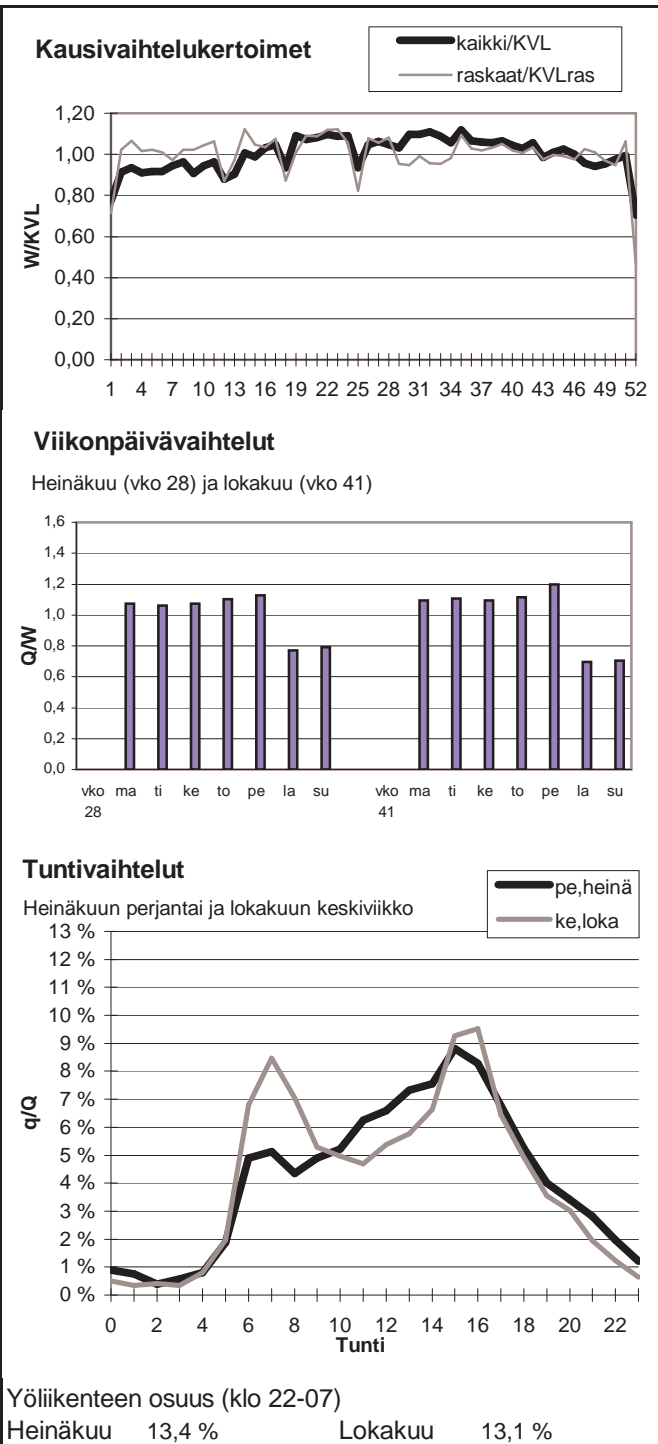

Vuoden 2008 liikennemäärät:

KVL	7566	KVLras	1450	Tieosa =	203	Suunta1 =	Lappeenranta
KAVL	7300	KAVLras	1847	Etäisyys =	5891	Suunta2 =	Kouvola
KKVL	9301	KKVLras	1504	Kaistoja =	2		

Liikenteen koostumus:

	Ha	Ha+pk	Ha+av	La	Kaip	Kapp	Katp	Kevyet	Raskaat
Arkiliikenne	72,0 %	2,2 %	0,4 %	0,7 %	3,1 %	8,2 %	13,3 %	74,7 %	25,3 %
Koko vuosi	77,8 %	2,6 %	0,5 %	0,7 %	2,4 %	6,2 %	9,9 %	80,8 %	19,2 %

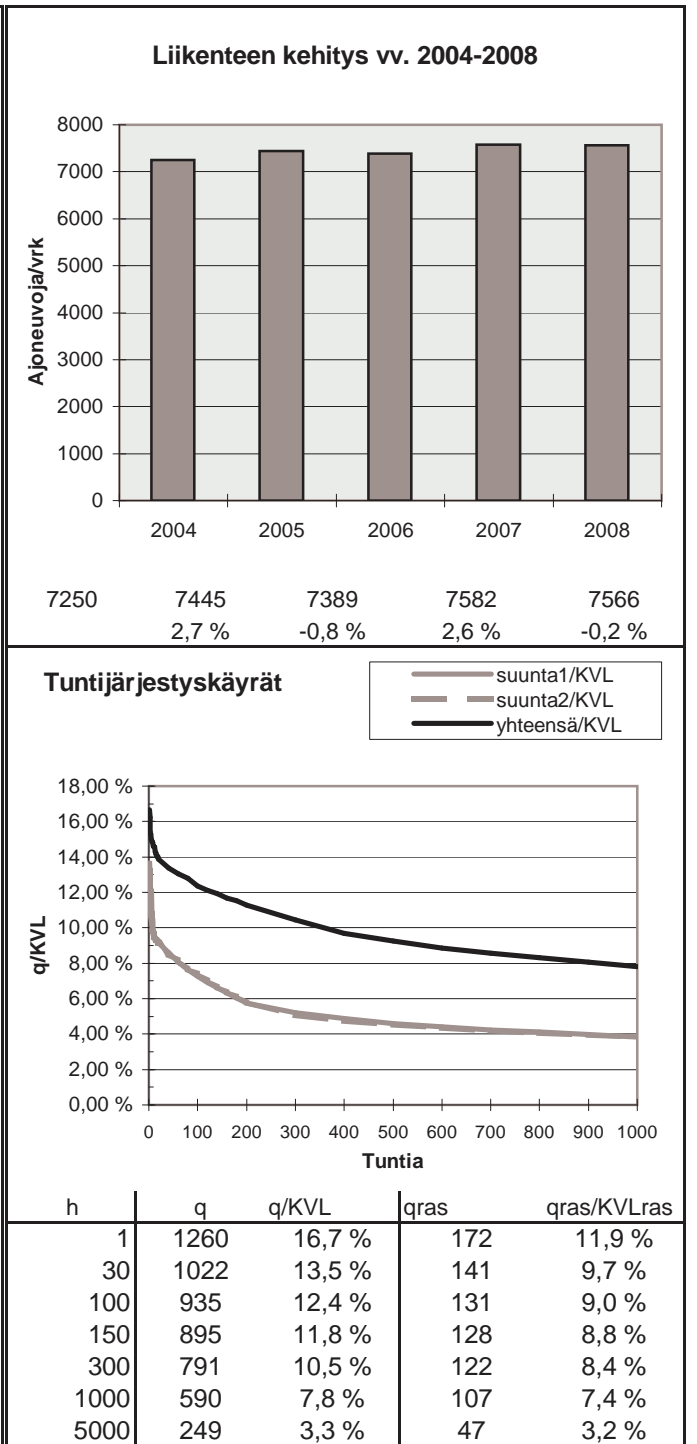
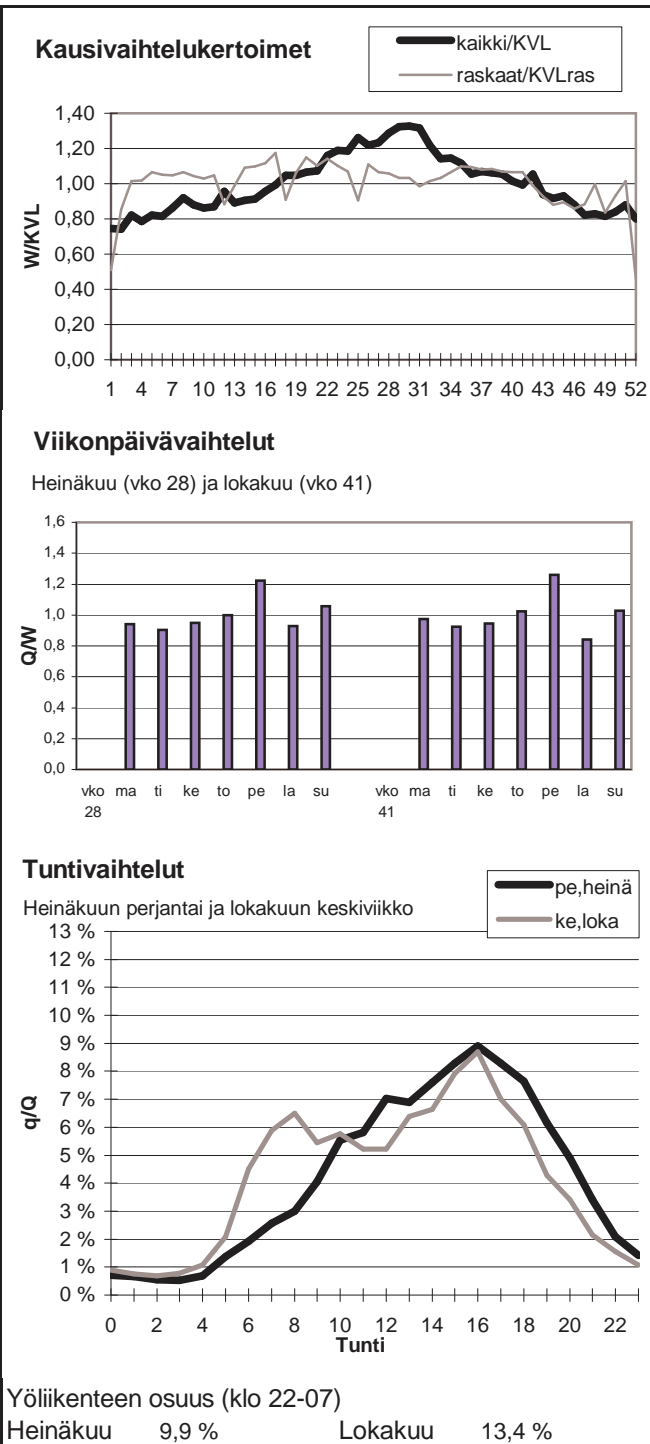

Vuoden 2008 liikennemäärät:

KVL	1209	KVLras	237	Tieosa =	7	Suunta1 =	Lappeenranta
KAVL	1306	KAVLras	279	Etäisyys =	3343	Suunta2 =	Vaalimaa
KKVL	1402	KKVLras	262	Kaistoja =	2		

Liikenteen koostumus:

	Ha	Ha+pk	Ha+av	La	Kaip	Kapp	Katp	Kevyet	Raskaat
Arkiliikenne	76,4 %	1,9 %	0,3 %	1,0 %	3,0 %	8,9 %	8,5 %	78,7 %	21,3 %
Koko vuosi	78,0 %	2,1 %	0,3 %	0,9 %	2,5 %	8,9 %	7,3 %	80,4 %	19,6 %

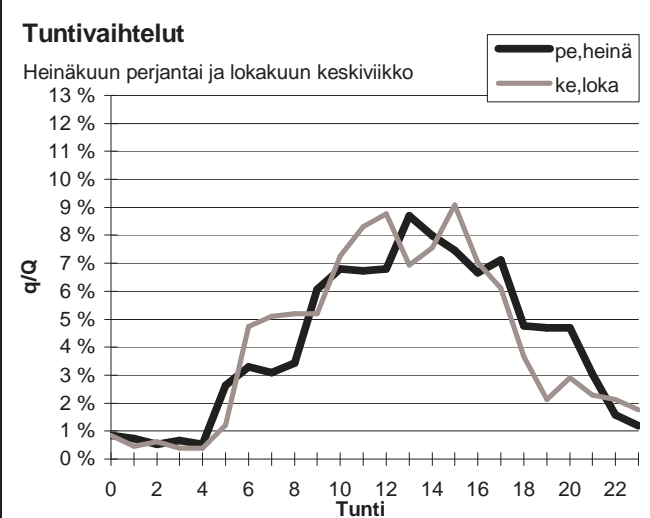
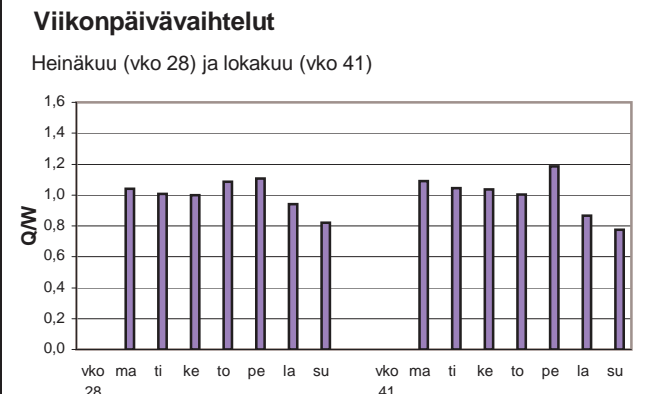
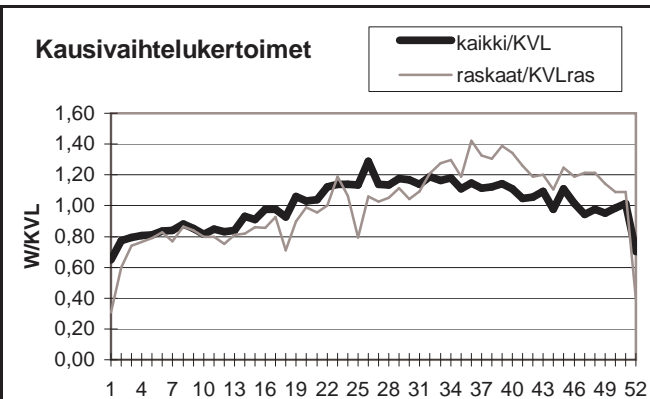

Yöliikenteen osuus (klo 22-07)

Heinäkuu	12,0 %	Lokakuu	12,5 %
----------	--------	---------	--------

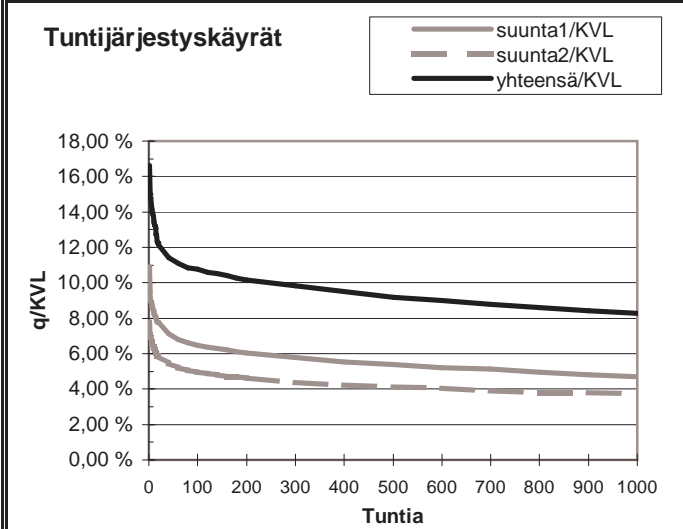
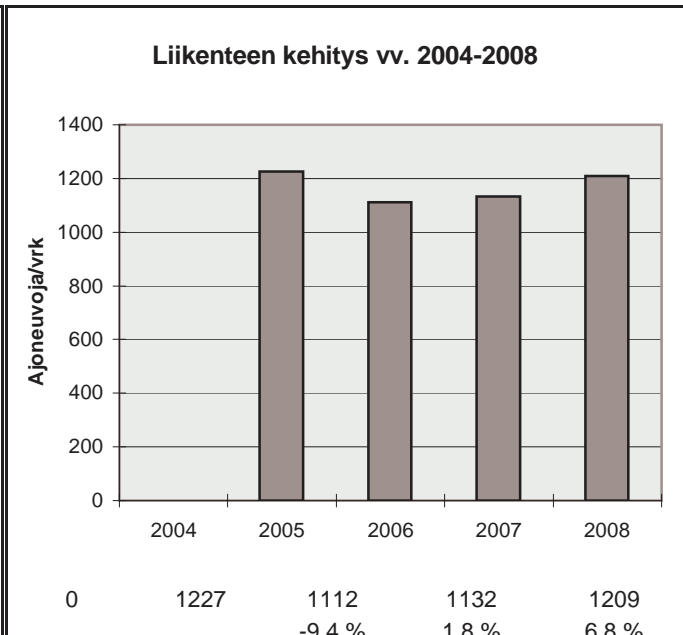

h	q	q/KVL	qras	qras/KVLras
1	201	16,6 %	48	20,3 %
30	140	11,6 %	38	16,0 %
100	130	10,8 %	33	13,9 %
150	126	10,4 %	30	12,7 %
300	119	9,8 %	27	11,4 %
1000	100	8,3 %	20	8,4 %
5000	36	3,0 %	6	2,5 %

Vuoden 2008 liikennemäärät:

KVL	6051	KVLras	957	Tieosa =	128	Suunta1 =	Kouvola
KAVL	5593	KAVLras	1209	Etäisyys =	1638	Suunta2 =	Koskenkylä
KKVL	7403	KKVLras	995	Kaistoja =	2		

Liikenteen koostumus:

	Ha	Ha+pk	Ha+av	La	Kaip	Kapp	Katp	Kevyet	Raskaat
Arkiliikenne	75,7 %	2,2 %	0,5 %	0,7 %	4,3 %	5,5 %	11,2 %	78,4 %	21,6 %
Koko vuosi	81,3 %	2,4 %	0,5 %	0,7 %	3,2 %	3,9 %	8,1 %	84,2 %	15,8 %

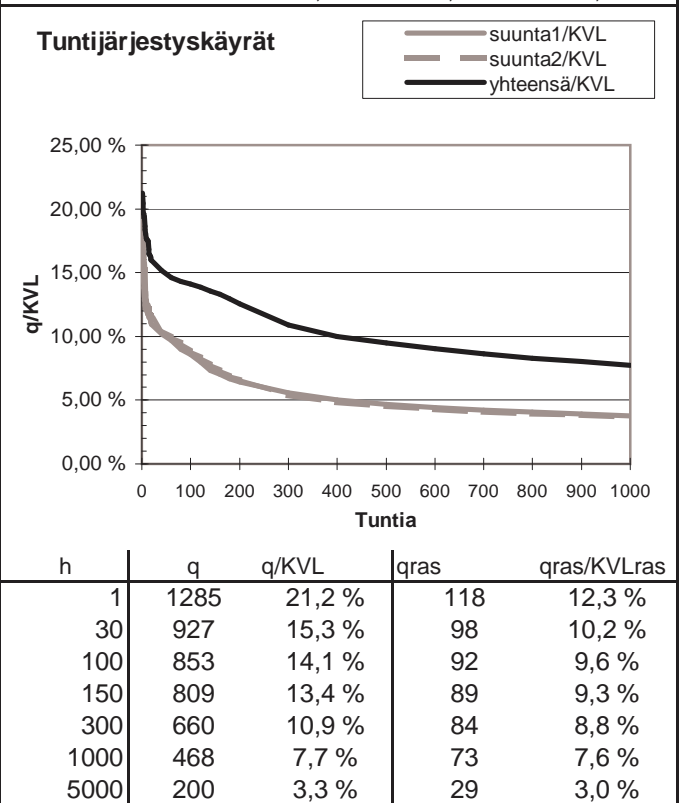
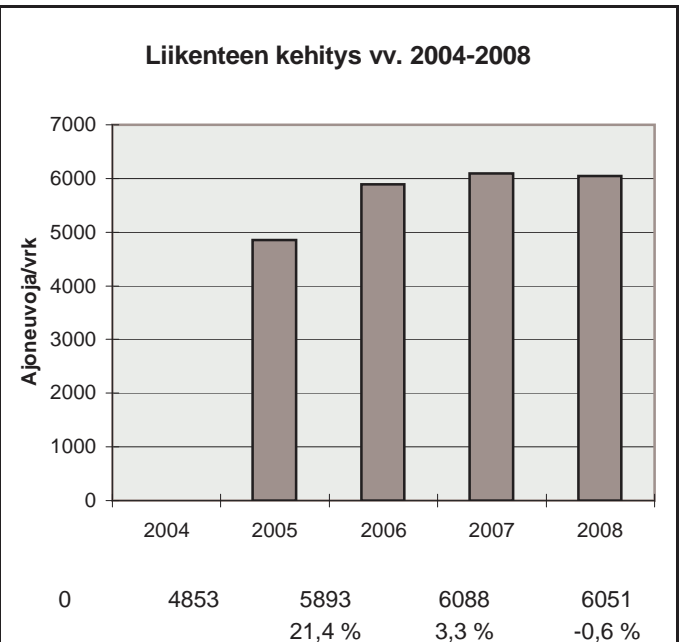
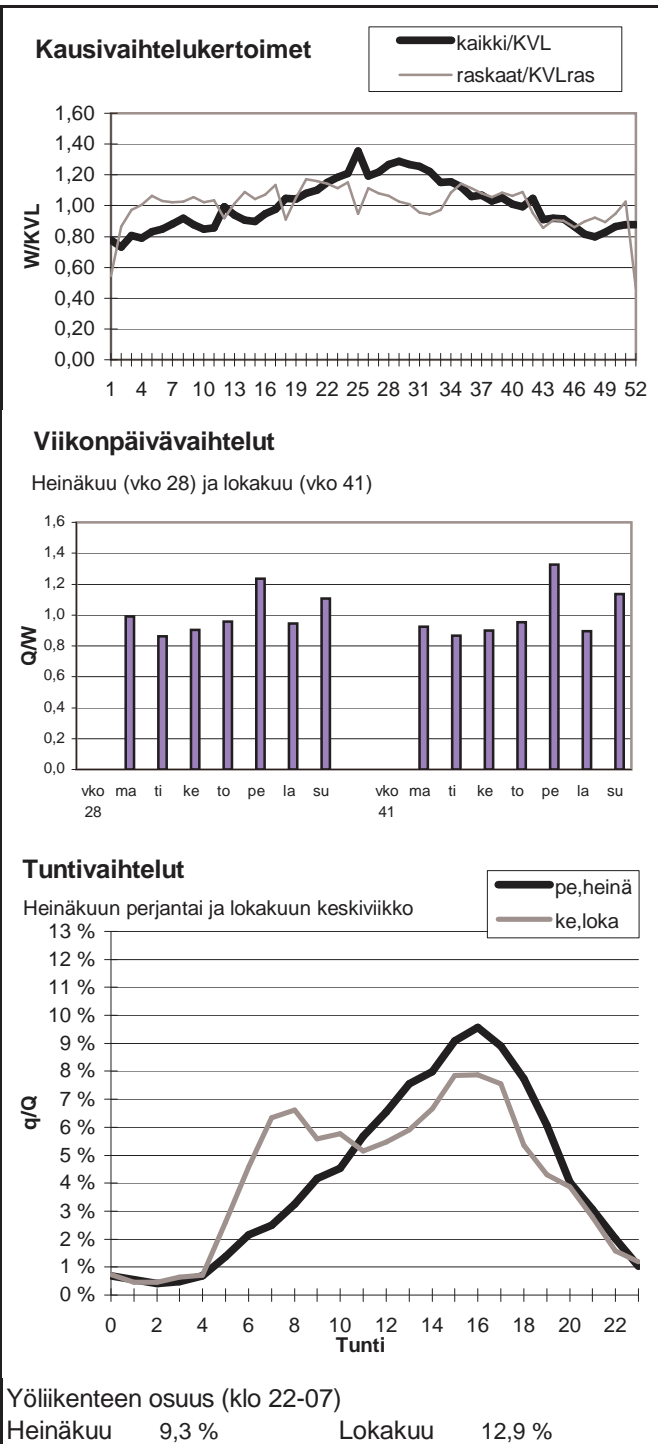

Vuoden 2008 liikennemäärät:

KVL	12174	KVLras	1862	Tieosa =	129	Suunta1 =	Lappeenranta
KAVL	11943	KAVLras	2368	Etäisyys =	2018	Suunta2 =	Koskenkylä
KKVL	14445	KKVLras	1985	Kaistoja =	2		

Liikenteen koostumus:

	Ha	Ha+pk	Ha+av	La	Kaip	Kapp	Katp	Kevyet	Raskaat
Arkiliikenne	77,0 %	2,5 %	0,6 %	0,5 %	3,9 %	4,9 %	10,6 %	80,2 %	19,8 %
Koko vuosi	81,5 %	2,6 %	0,6 %	0,5 %	3,1 %	3,7 %	8,0 %	84,7 %	15,3 %

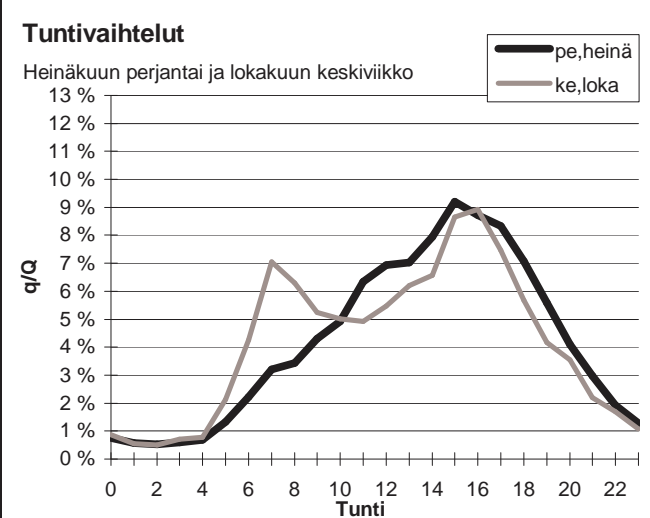
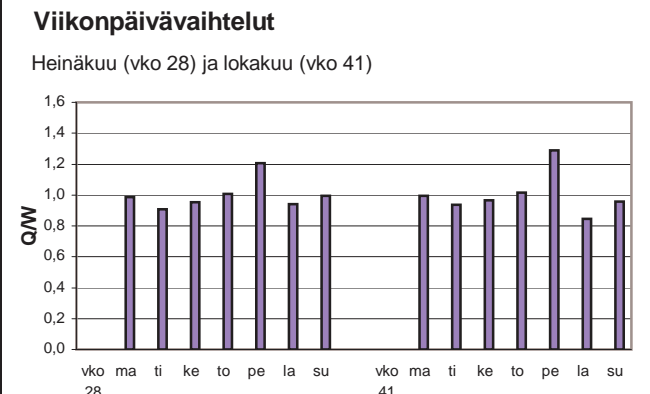
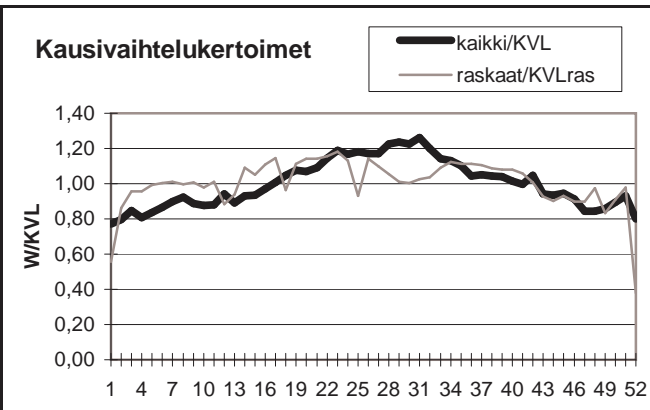

Yöliikenteen osuus (klo 22-07)

Heinäkuu	9,9 %	Lokakuu	12,6 %
----------	-------	---------	--------

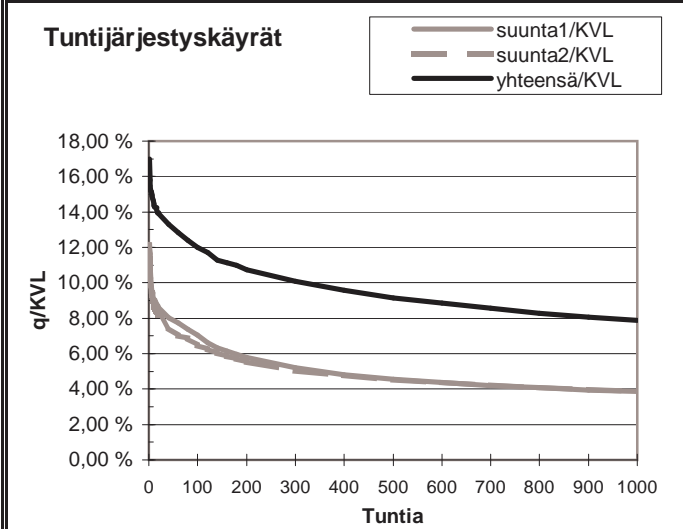
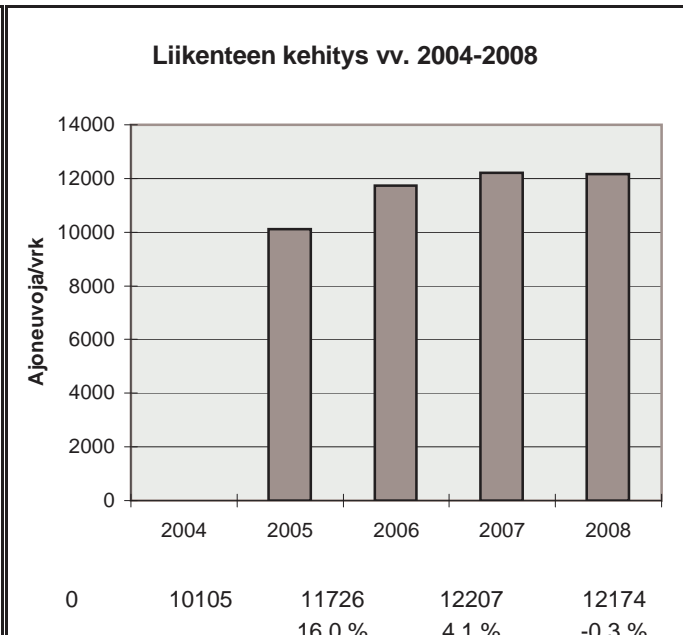

h	q	q/KVL	qras	qras/KVLras
1	2067	17,0 %	207	11,1 %
30	1647	13,5 %	181	9,7 %
100	1460	12,0 %	171	9,2 %
150	1365	11,2 %	167	9,0 %
300	1229	10,1 %	159	8,5 %
1000	959	7,9 %	140	7,5 %
5000	395	3,2 %	58	3,1 %

Vuoden 2008 liikennemäärät:

KVL	8304	KVLras	1659	Tieosa =	201	Suunta1 =	Lappeenranta
KAVL	7999	KAVLras	2016	Etäisyys =	2887	Suunta2 =	Kouvola
KKVL	10458	KKVLras	1796	Kaistoja =	2		

Liikenteen koostumus:

	Ha	Ha+pk	Ha+av	La	Kaip	Kapp	Katp	Kevyet	Raskaat
Arkiliikenne	69,8 %	3,7 %	1,3 %	0,4 %	3,9 %	4,3 %	16,6 %	74,8 %	25,2 %
Koko vuosi	75,2 %	3,7 %	1,1 %	0,4 %	3,4 %	3,3 %	12,8 %	80,0 %	20,0 %

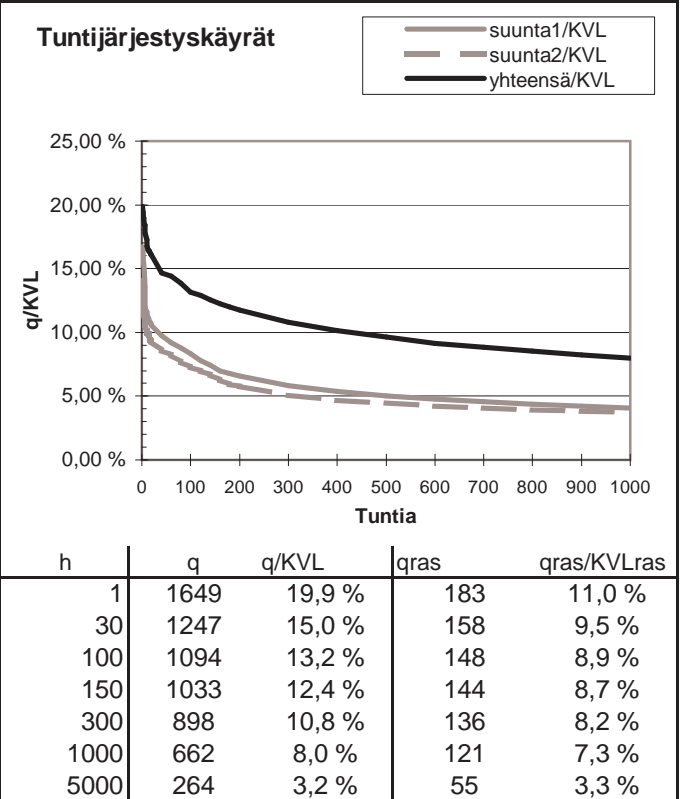
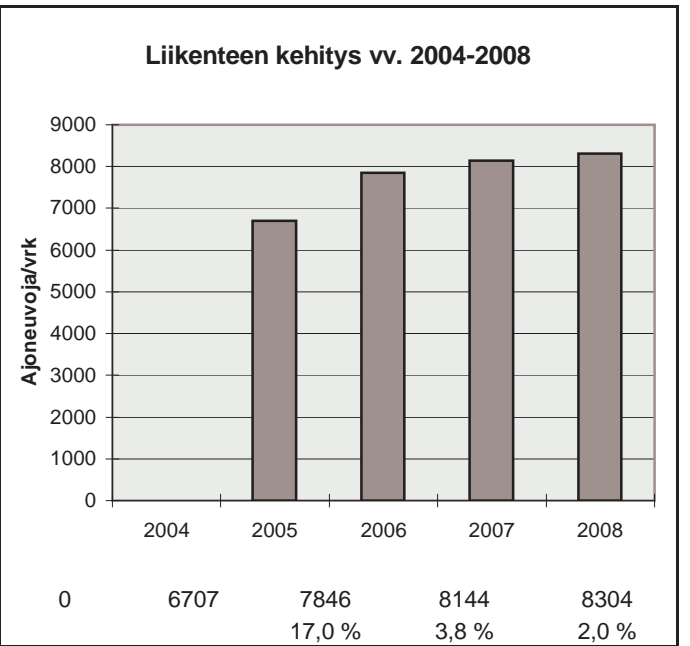
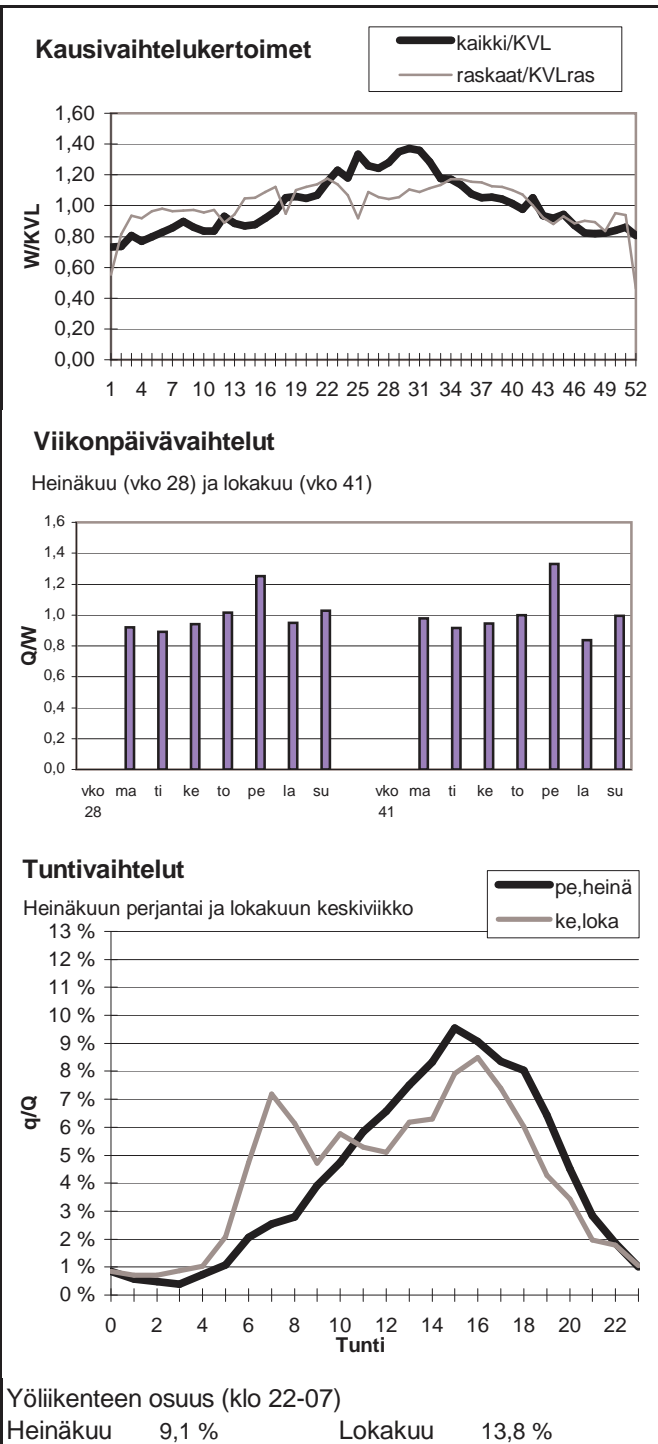

Vuoden 2008 liikennemäärät:

KVL	419	KVLras	407	Tieosa =	241	Suunta1 =	Viipuri
KAVL	444	KAVLras	431	Etäisyys =	5705	Suunta2 =	Lappeenranta
KKVL	469	KKVLras	455	Kaistoja =	1		

Liikenteen koostumus:

	Ha	Ha+pk	Ha+av	La	Kaip	Kapp	Katp	Kevyet	Raskaat
Arkiliikenne	2,1 %	0,3 %	0,7 %	4,2 %	1,7 %	76,3 %	14,7 %	3,1 %	96,9 %
Koko vuosi	2,0 %	0,3 %	0,6 %	5,2 %	1,6 %	75,5 %	14,7 %	2,9 %	97,1 %

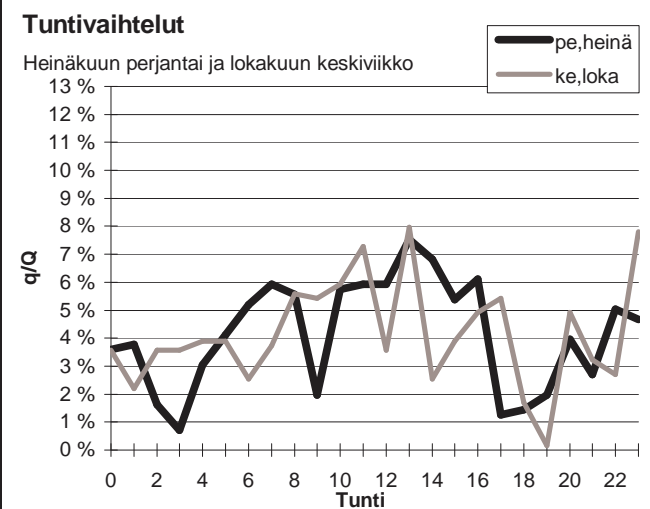
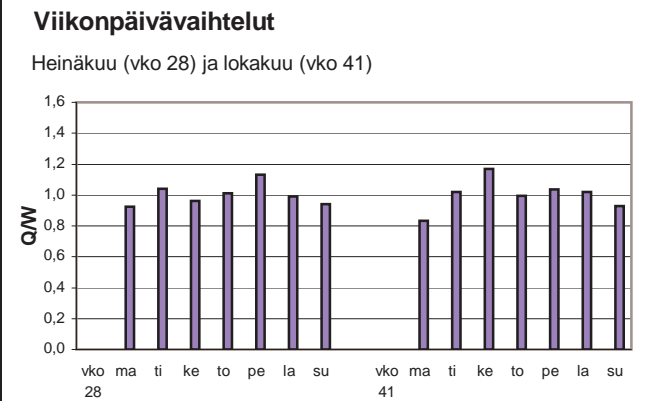
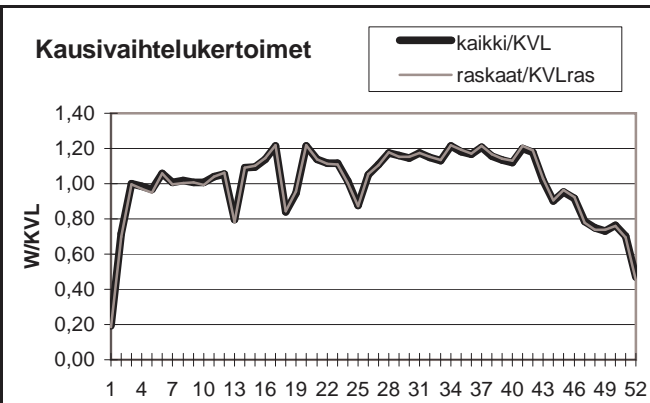

Yöliikenteen osuus (klo 22-07)

Heinäkuu	31,8 %	Lokakuu	33,7 %
----------	--------	---------	--------

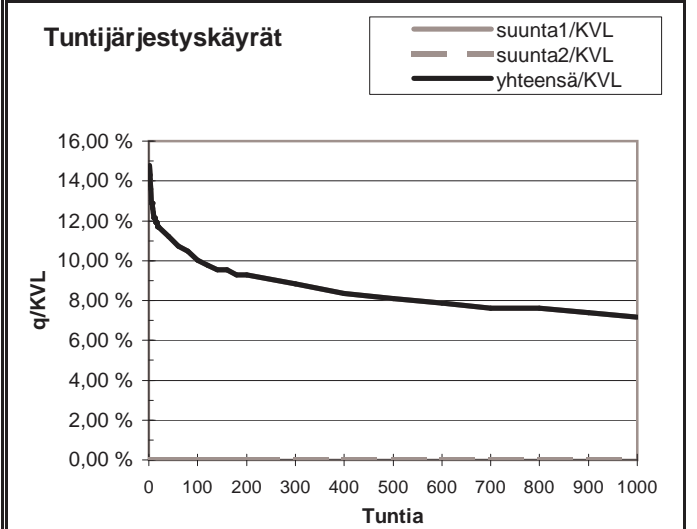
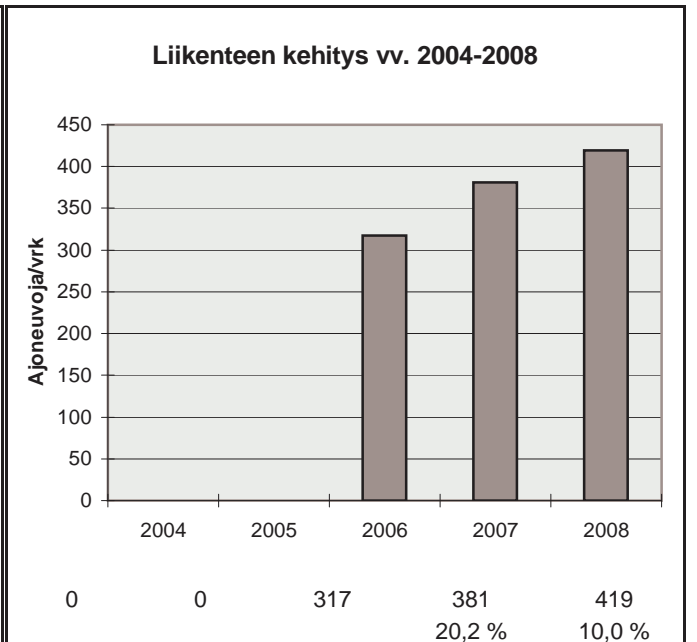

h	q	q/KVL	qras	qras/KVLras
1	62	14,8 %	60	14,7 %
30	48	11,4 %	47	11,5 %
100	42	10,0 %	42	10,3 %
150	40	9,5 %	40	9,8 %
300	37	8,8 %	36	8,8 %
1000	30	7,2 %	29	7,1 %
5000	16	3,8 %	15	3,7 %

Vuoden 2008 liikennemäärät:

KVL	6607	KVLras	722	Tieosa =	119	Suunta1 =	Mikkeli
KAVL	5441	KAVLras	910	Etäisyys =	6659	Suunta2 =	Heinola
KKVL	9179	KKVLras	759	Kaistoja =	2		

Liikenteen koostumus:

	Ha	Ha+pk	Ha+av	La	Kaip	Kapp	Katp	Kevyet	Raskaat
Arkiliikenne	79,7 %	3,0 %	0,6 %	0,8 %	2,4 %	3,0 %	10,5 %	83,3 %	16,7 %
Koko vuosi	85,2 %	3,2 %	0,6 %	0,8 %	1,8 %	1,8 %	6,5 %	89,1 %	10,9 %

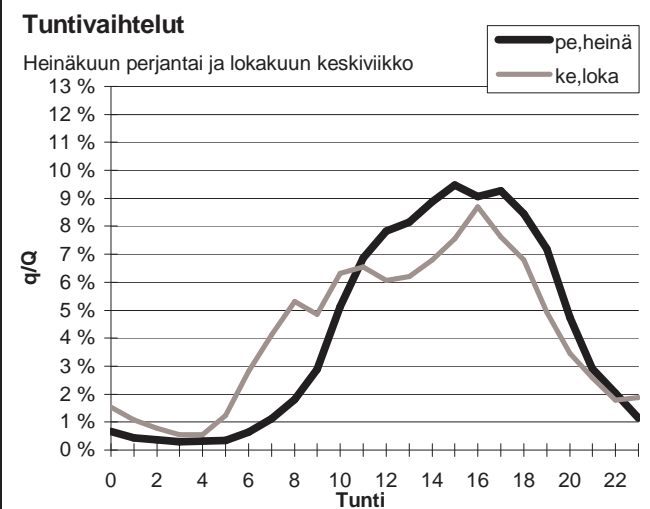
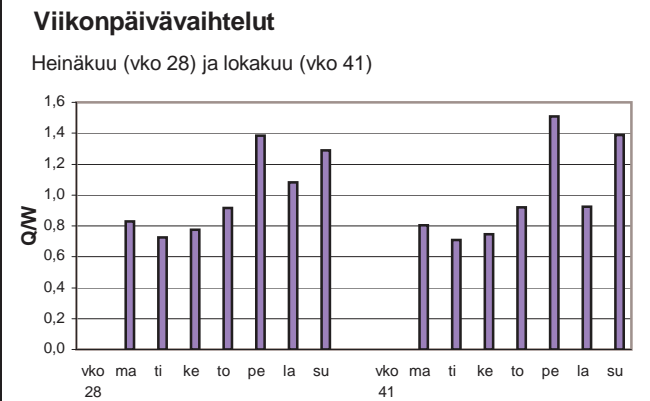
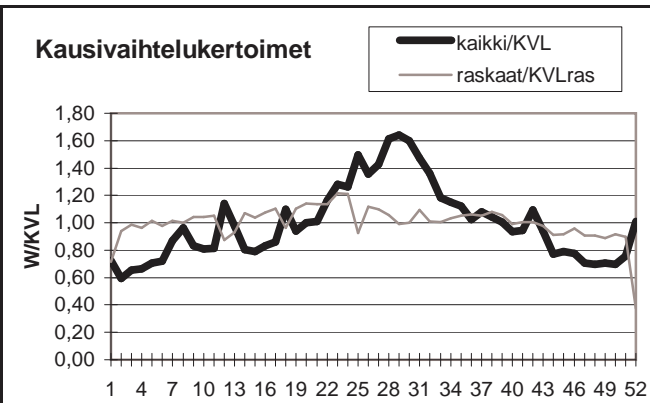

Yöliikenteen osuus (klo 22-07)

Heinäkuu	6,3 %	Lokakuu	12,2 %
----------	-------	---------	--------

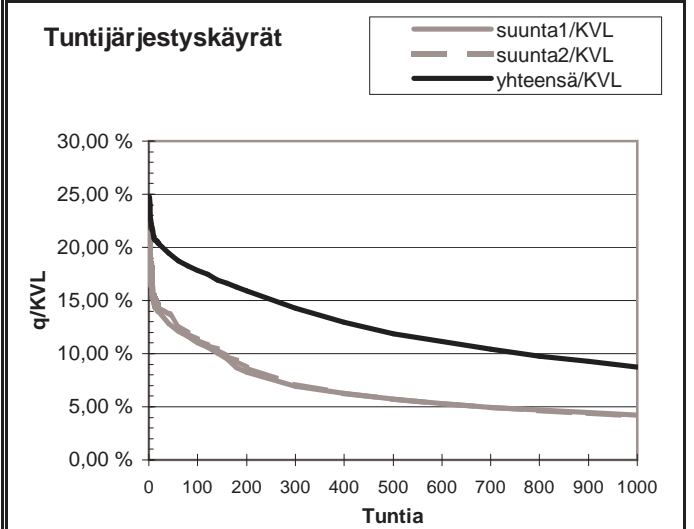
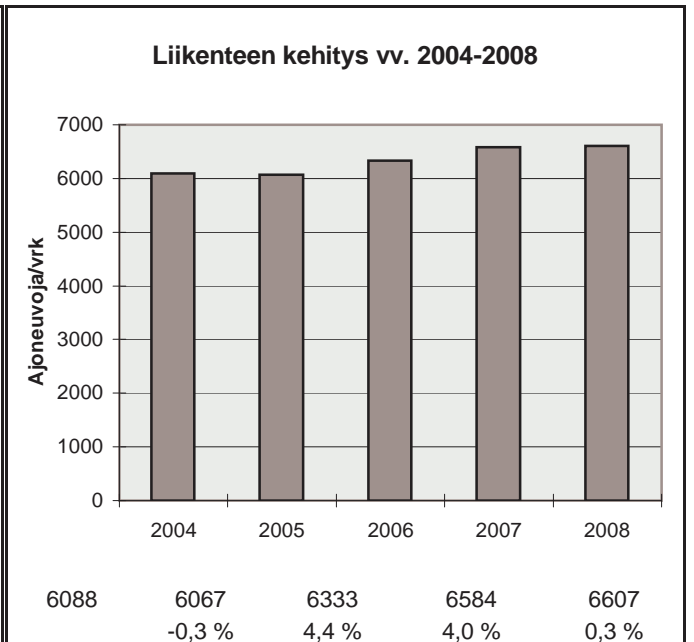

h	q	q/KVL	qras	qras/KVLras
1	1636	24,8 %	79	10,9 %
30	1321	20,0 %	68	9,4 %
100	1179	17,8 %	63	8,7 %
150	1114	16,9 %	61	8,4 %
300	945	14,3 %	58	8,0 %
1000	579	8,8 %	51	7,1 %
5000	172	2,6 %	25	3,5 %

Vuoden 2008 liikennemäärät:

KVL	5859	KVLras	807	Tieosa =	142	Suunta1 =	Varkaus
KAVL	5354	KAVLras	1007	Etäisyys =	483	Suunta2 =	Mikkeli
KKVL	7294	KKVLras	840	Kaistoja =	2		

Liikenteen koostumus:

	Ha	Ha+pk	Ha+av	La	Kaip	Kapp	Katp	Kevyet	Raskaat
Arkiliikenne	78,1 %	2,6 %	0,5 %	1,0 %	2,8 %	3,1 %	12,0 %	81,2 %	18,8 %
Koko vuosi	82,8 %	3,0 %	0,5 %	1,0 %	2,2 %	2,2 %	8,4 %	86,2 %	13,8 %

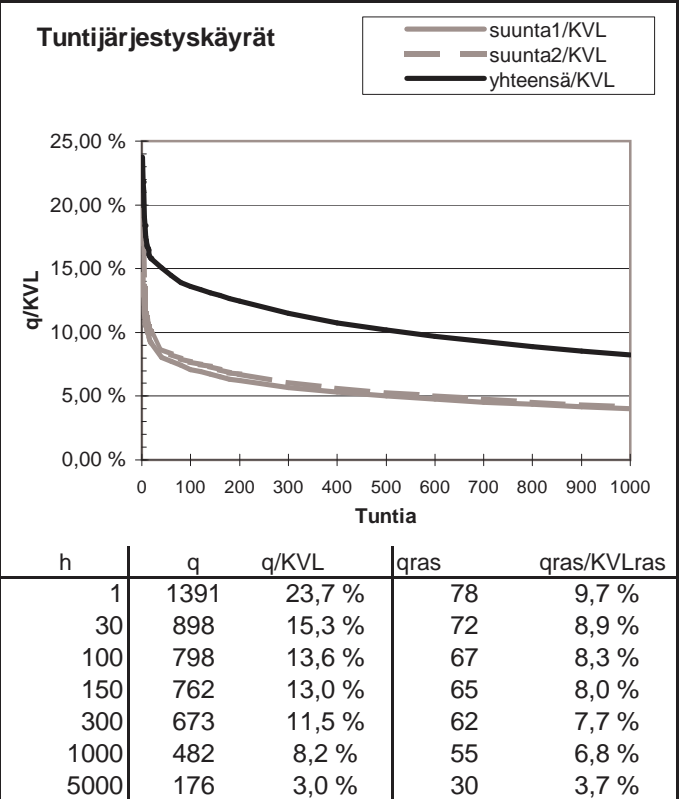
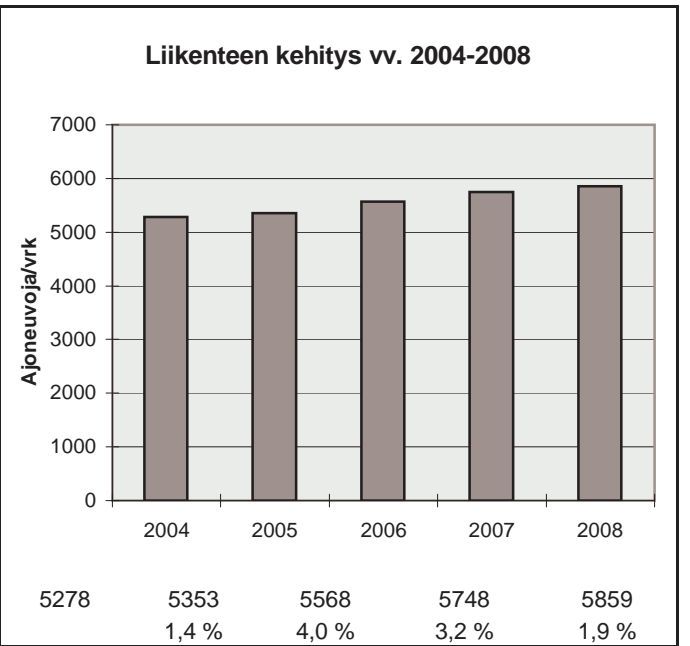
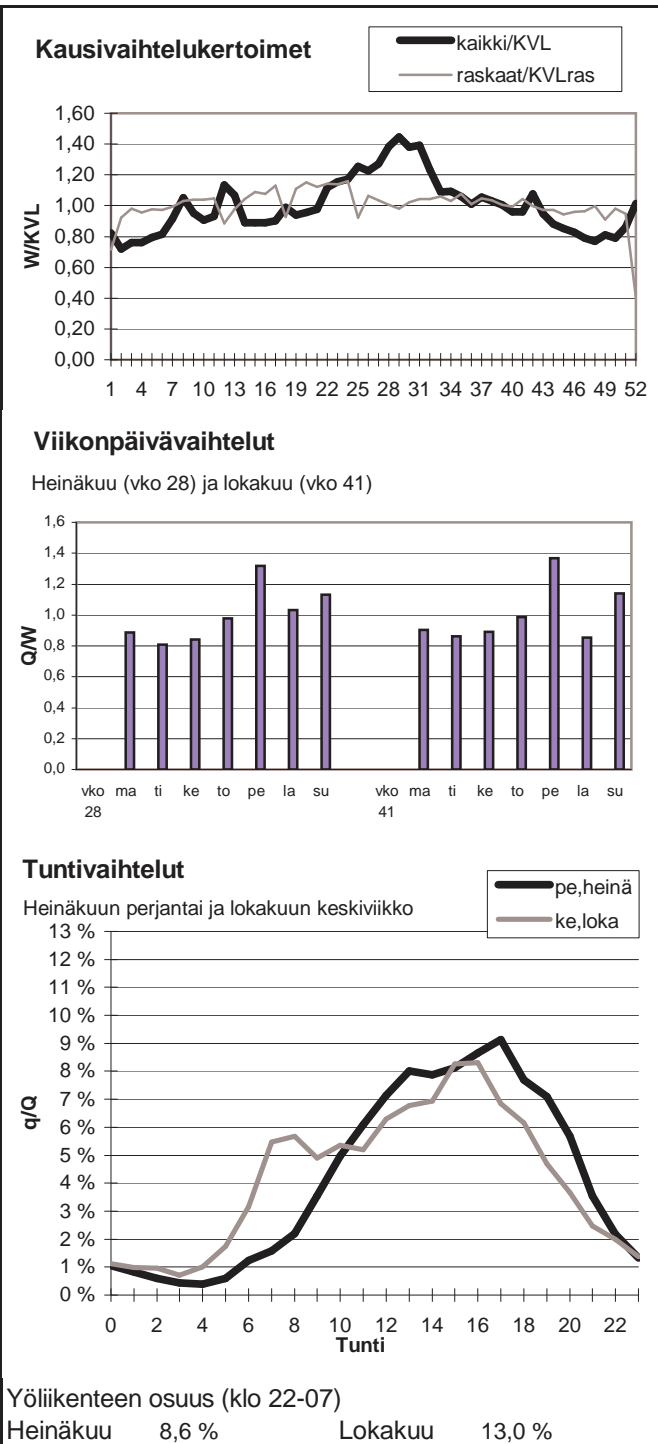

Vuoden 2008 liikennemäärät:

KVL	5480	KVLras	631	Tieosa =	223	Suunta1 =	Lappeenranta
KAVL	5565	KAVLras	804	Etäisyys =	2830	Suunta2 =	Mikkeli
KKVL	6550	KKVLras	621	Kaistoja =	3		

Liikenteen koostumus:

	Ha	Ha+pk	Ha+av	La	Kaip	Kapp	Katp	Kevyet	Raskaat
Arkiliikenne	83,1 %	2,0 %	0,5 %	1,2 %	3,0 %	2,3 %	8,1 %	85,6 %	14,4 %
Koko vuosi	85,7 %	2,3 %	0,5 %	1,1 %	2,4 %	1,8 %	6,3 %	88,5 %	11,5 %

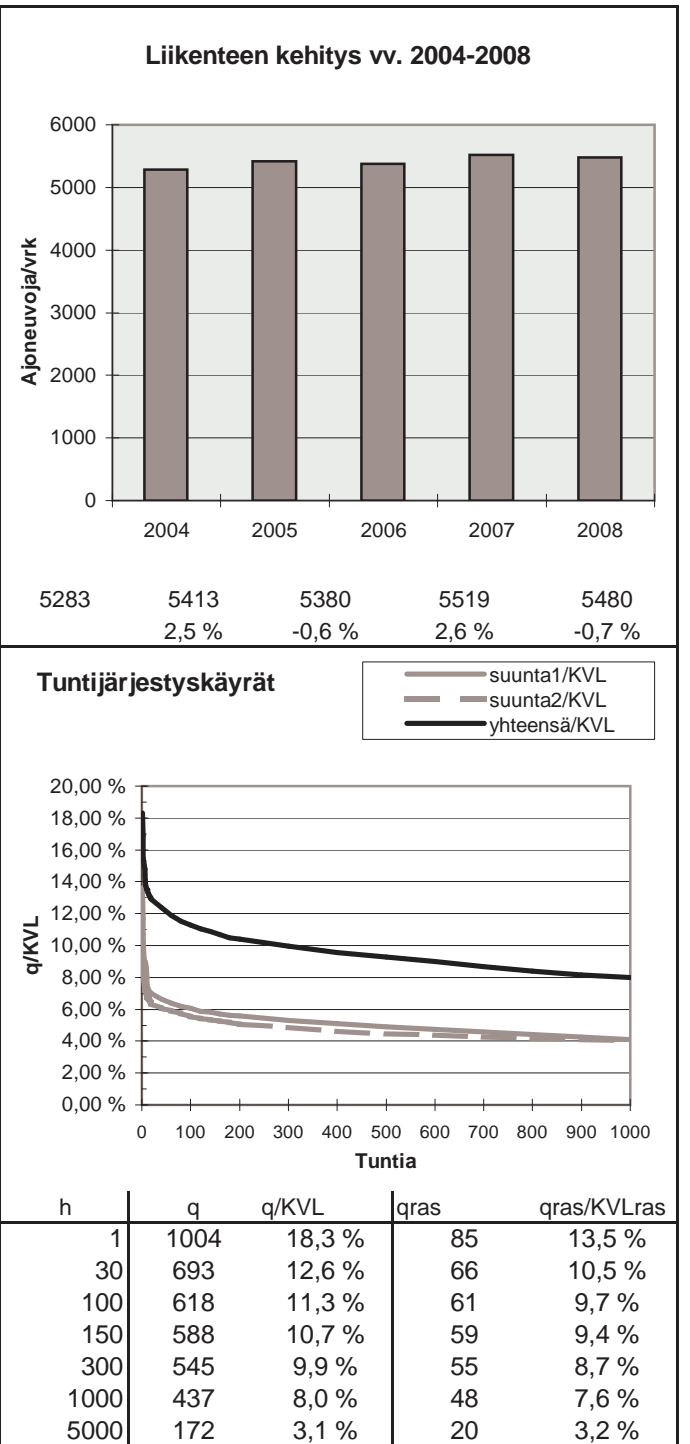
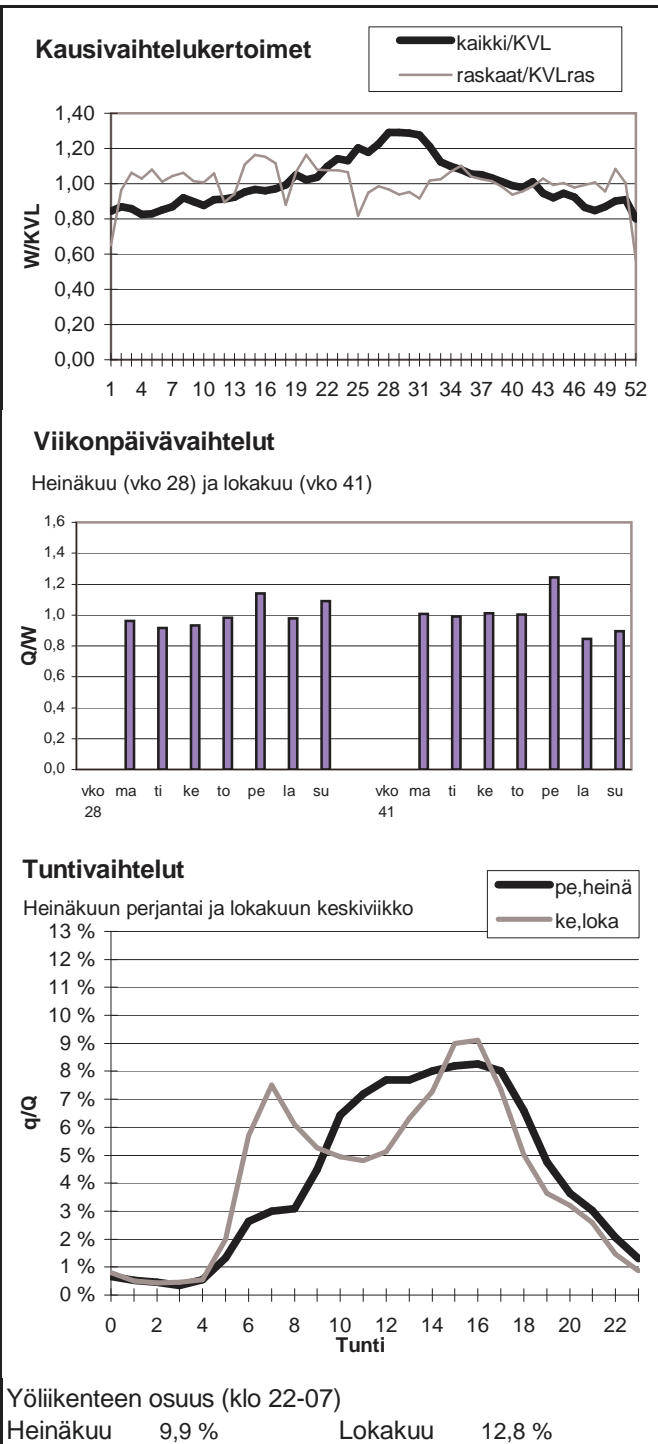

Vuoden 2008 liikennemäärät:

KVL	5806	KVLras	388	Tieosa = 1	Suunta1 = Savonlinna
KAVL	5617	KAVLras	482	Etäisyys = 1203	Suunta2 = Mikkeli
KKVL	7142	KKVLras	409	Kaistoja = 2	

Liikenteen koostumus:

	Ha	Ha+pk	Ha+av	La	Kaip	Kapp	Katp	Kevyet	Raskaat
Arkiliikenne	89,0 %	2,2 %	0,3 %	1,4 %	3,0 %	0,7 %	3,5 %	91,4 %	8,6 %
Koko vuosi	90,8 %	2,3 %	0,3 %	1,2 %	2,4 %	0,5 %	2,6 %	93,3 %	6,7 %

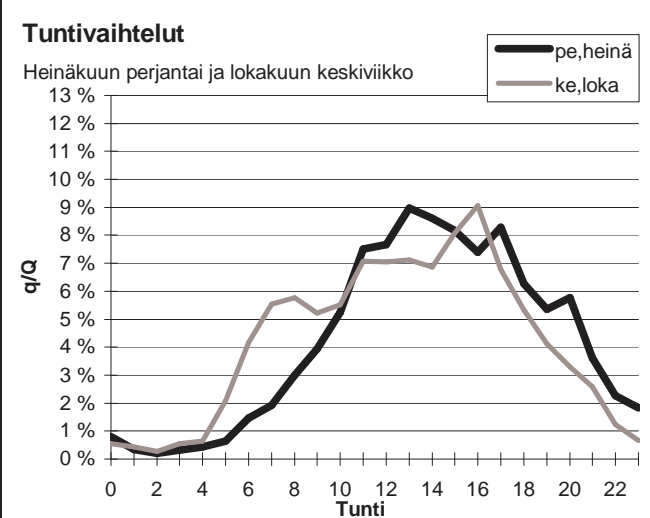
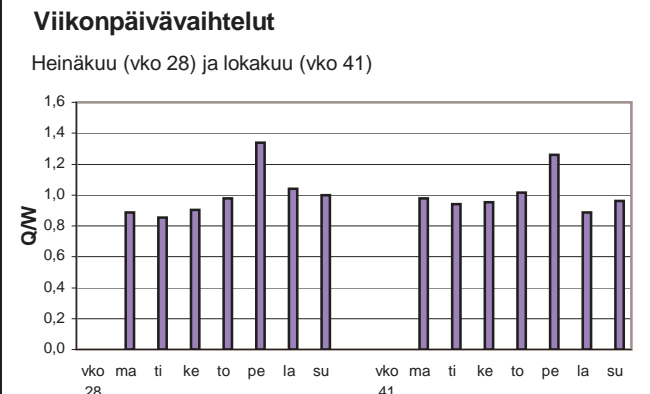
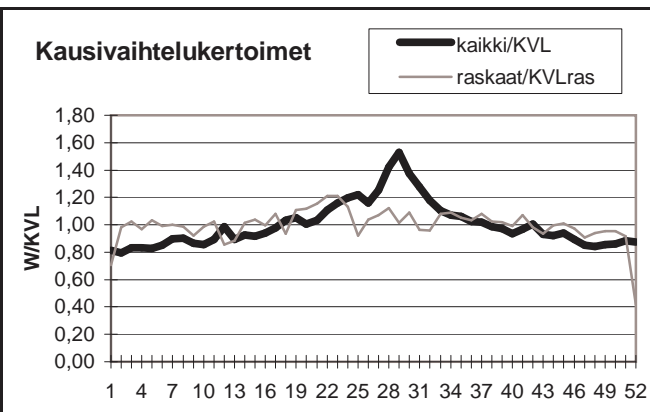

Yöliikenteen osuus (klo 22-07)

Heinäkuu	8,3 %	Lokakuu	10,6 %
----------	-------	---------	--------

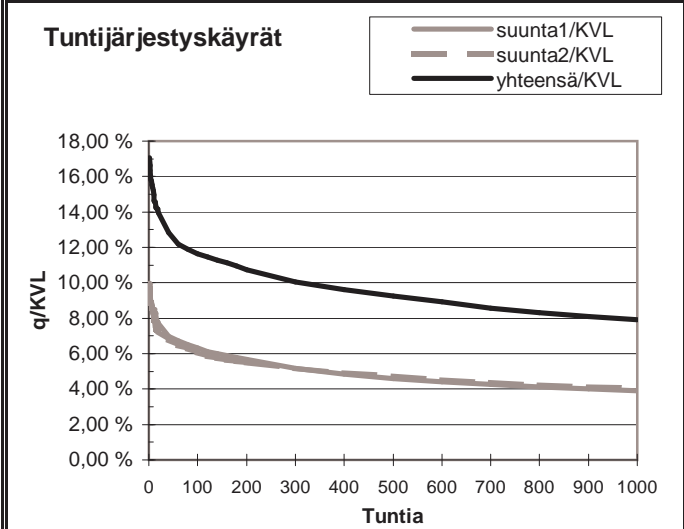
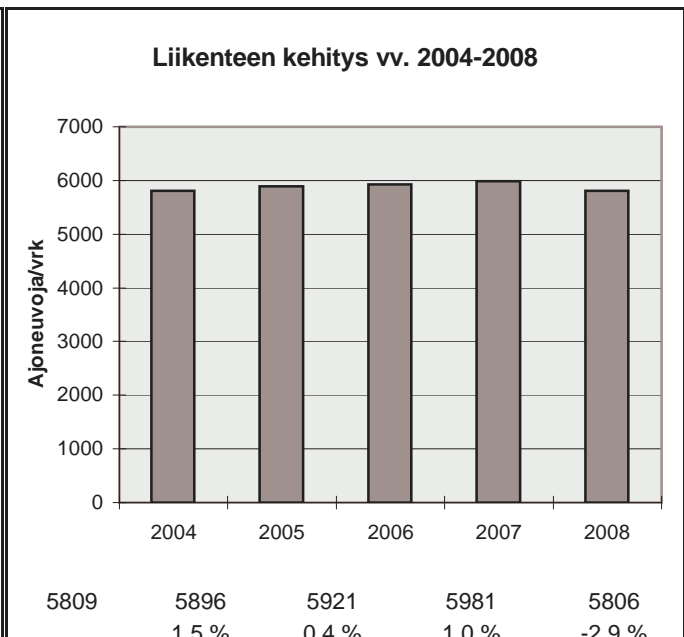

h	q	q/KVL	qras	qras/KVLras
1	990	17,1 %	60	15,5 %
30	770	13,3 %	44	11,3 %
100	676	11,6 %	41	10,6 %
150	651	11,2 %	39	10,1 %
300	584	10,1 %	36	9,3 %
1000	460	7,9 %	31	8,0 %
5000	190	3,3 %	12	3,1 %

Vuoden 2008 liikennemäärät:

KVL	9577	KVLras	497	Tieosa =	16	Suunta1 =	Punkaharju
KAVL	10342	KAVLras	638	Etäisyys =	1750	Suunta2 =	Savonlinna
KKVL	11323	KKVLras	527	Kaistoja =	2		

Liikenteen koostumus:

	Ha	Ha+pk	Ha+av	La	Kaip	Kapp	Katp	Kevyet	Raskaat
Arkiliikenne	90,7 %	2,7 %	0,3 %	0,3 %	2,9 %	0,4 %	2,6 %	93,8 %	6,2 %
Koko vuosi	91,7 %	2,7 %	0,3 %	0,3 %	2,4 %	0,3 %	2,2 %	94,8 %	5,2 %

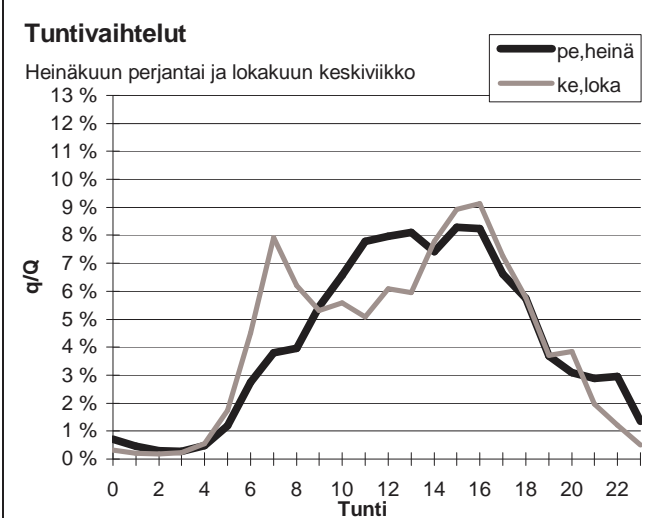
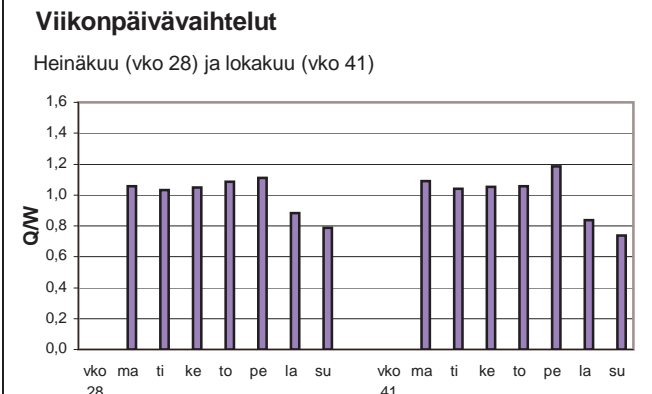
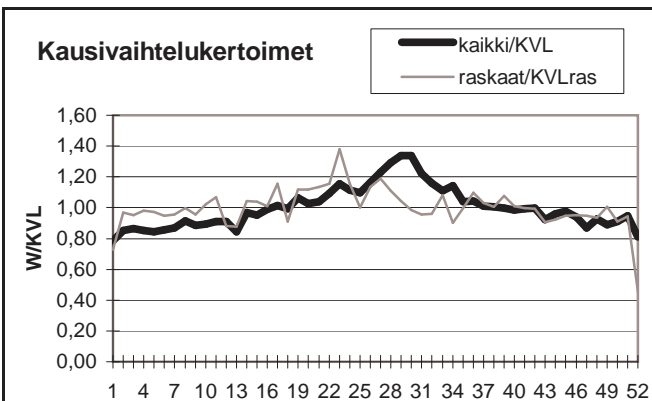

Yöliikenteen osuus (klo 22-07)

Heinäkuu	10,4 %	Lokakuu	9,5 %
----------	--------	---------	-------

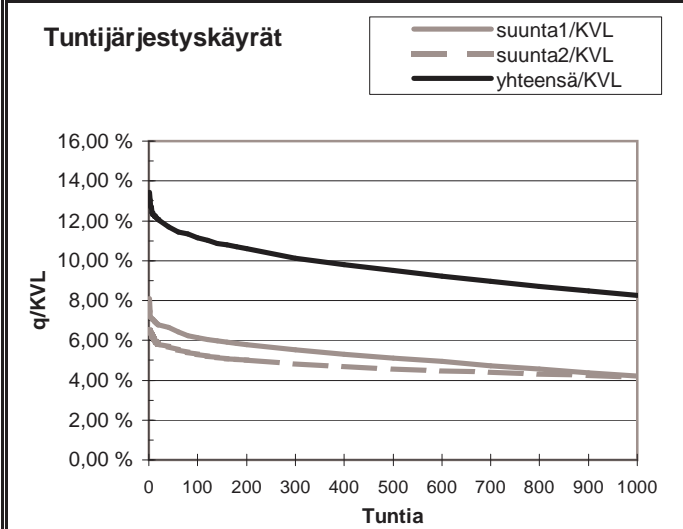
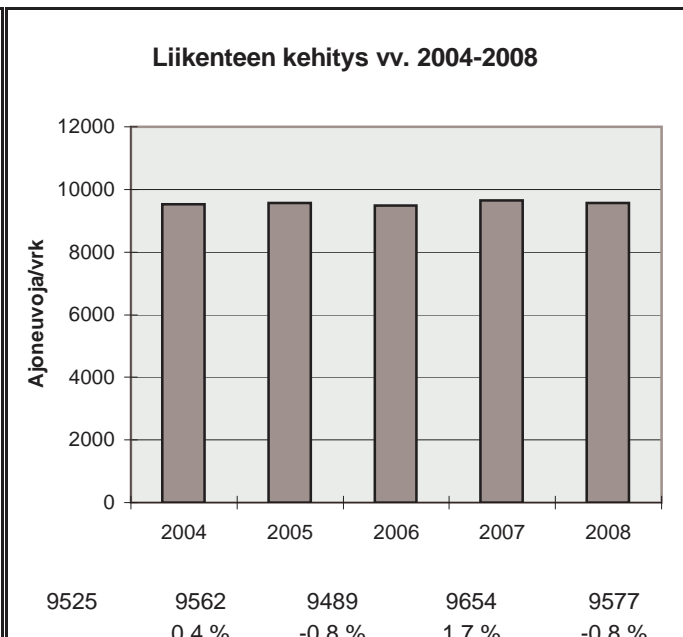

h	q	q/KVL	qras	qras/KVLras
1	1286	13,4 %	86	17,3 %
30	1133	11,8 %	66	13,3 %
100	1067	11,1 %	60	12,1 %
150	1036	10,8 %	58	11,7 %
300	969	10,1 %	54	10,9 %
1000	791	8,3 %	46	9,3 %
5000	289	3,0 %	11	2,2 %

Vuoden 2008 liikennemäärät:

KVL	1537	KVLras	164	Tieosa =	13	Suunta1 =	Pieksämäki
KAVL	1512	KAVLras	212	Etäisyys =	1100	Suunta2 =	Mikkeli
KKVL	1834	KKVLras	158	Kaistoja =	2		

Liikenteen koostumus:

	Ha	Ha+pk	Ha+av	La	Kaip	Kapp	Katp	Kevyet	Raskaat
Arkiliikenne	83,2 %	2,4 %	0,3 %	1,2 %	4,1 %	1,6 %	7,1 %	86,0 %	14,0 %
Koko vuosi	86,2 %	2,7 %	0,4 %	1,0 %	3,2 %	1,1 %	5,4 %	89,3 %	10,7 %

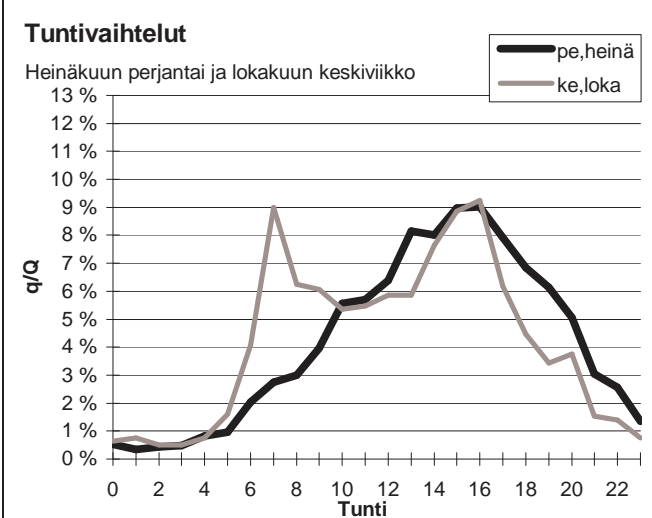
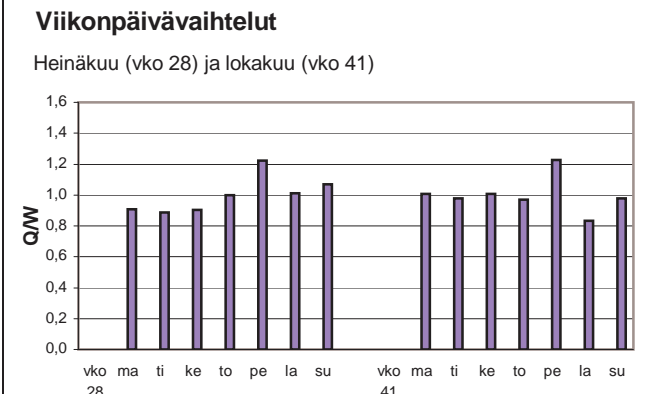
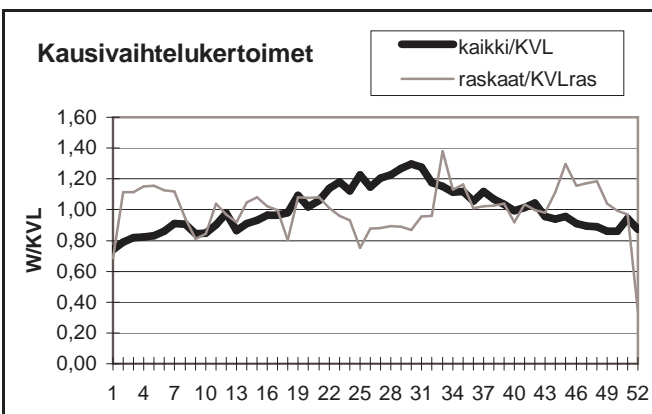

Yöliikenteen osuus (klo 22-07)

Heinäkuu	9,5 %	Lokakuu	11,0 %
----------	-------	---------	--------

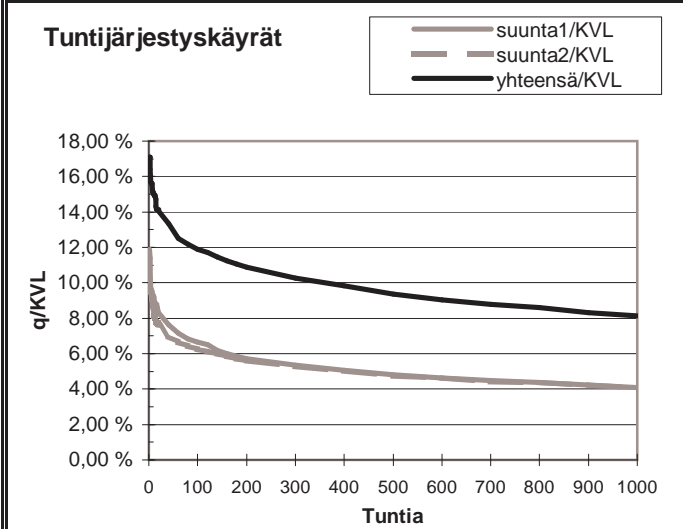
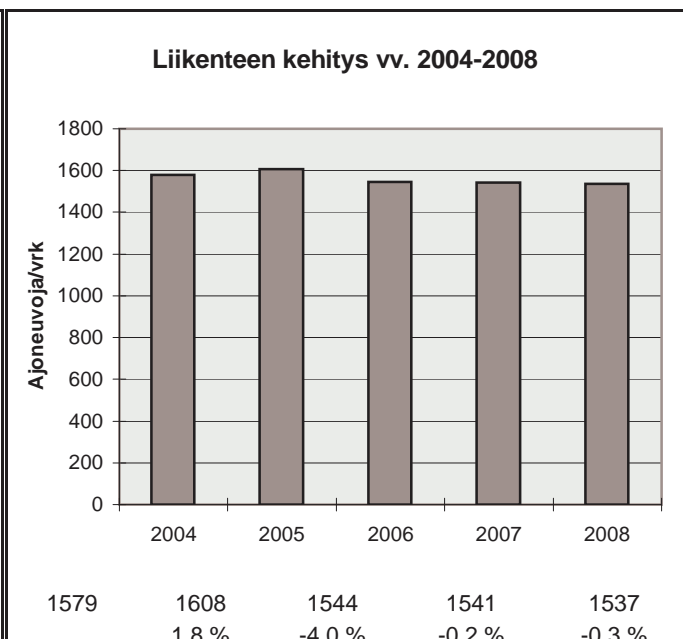

h	q	q/KVL	qras	qras/KVLras
1	263	17,1 %	30	18,2 %
30	210	13,7 %	25	15,2 %
100	183	11,9 %	21	12,8 %
150	175	11,4 %	20	12,2 %
300	158	10,3 %	18	10,9 %
1000	125	8,1 %	14	8,5 %
5000	45	2,9 %	5	3,0 %

Vuoden 2008 liikennemäärät:

KVL	1864	KVLras	249	Tieosa =	206	Suunta1 =	Jyväskylä
KAVL	1753	KAVLras	311	Etäisyys =	480	Suunta2 =	Mikkeli
KKVL	2305	KKVLras	248	Kaistoja =	2		

Liikenteen koostumus:

	Ha	Ha+pk	Ha+av	La	Kaip	Kapp	Katp	Kevyet	Raskaat
Arkiliikenne	79,1 %	2,6 %	0,6 %	1,2 %	2,5 %	2,6 %	11,5 %	82,3 %	17,7 %
Koko vuosi	83,1 %	2,9 %	0,6 %	1,2 %	1,9 %	1,9 %	8,4 %	86,6 %	13,4 %

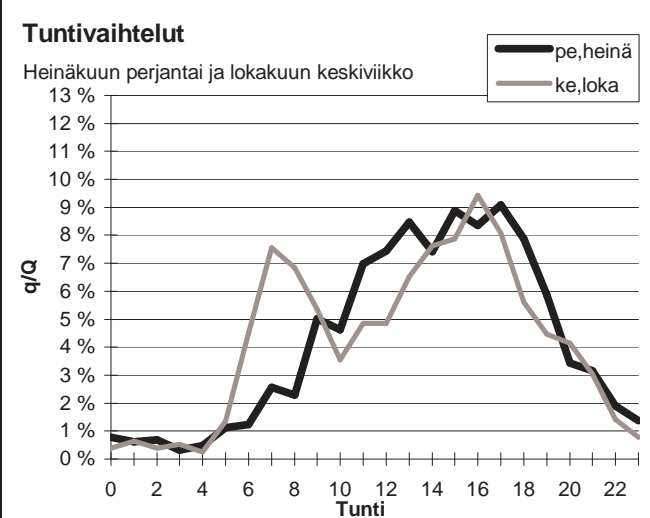
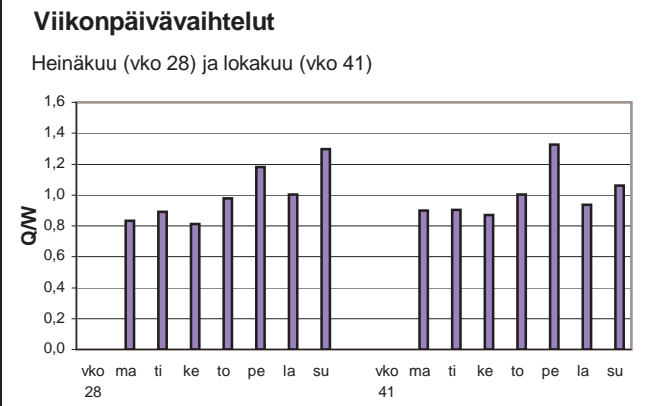
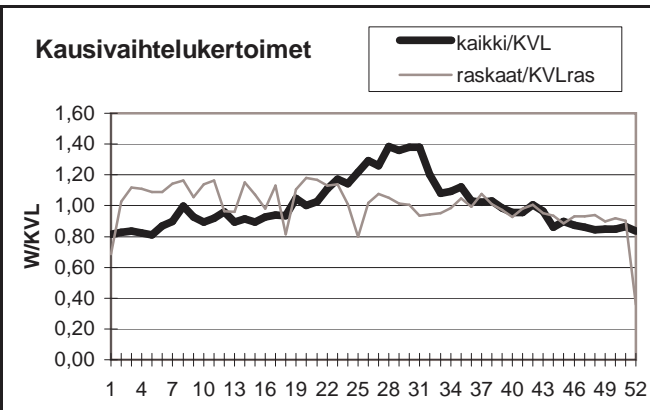

Yöliikenteen osuus (klo 22-07)

Heinäkuu	8,6 %	Lokakuu	10,3 %
----------	-------	---------	--------

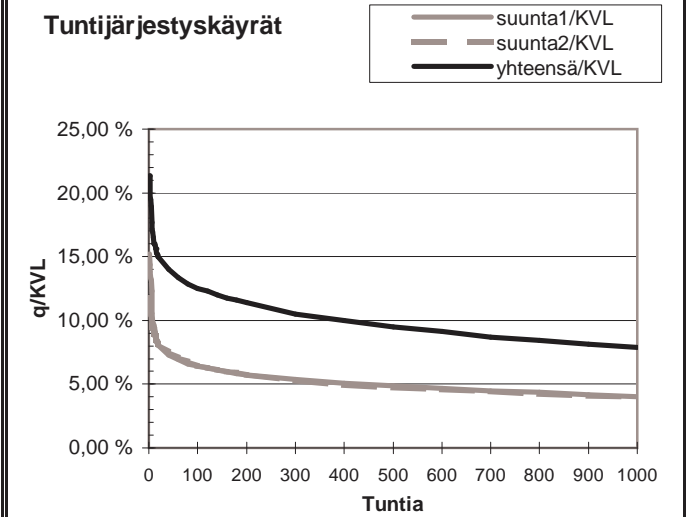
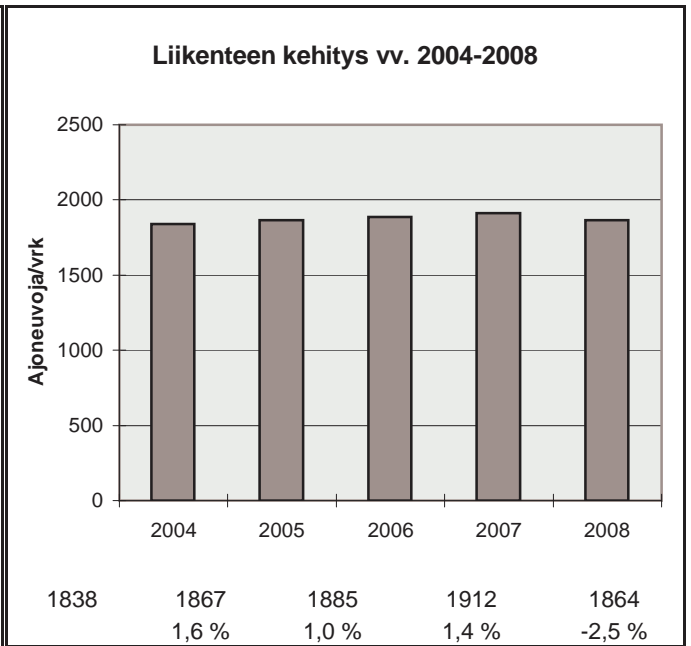

h	q	q/KVL	qras	qras/KVLras
1	398	21,3 %	34	13,6 %
30	268	14,4 %	28	11,2 %
100	233	12,5 %	25	10,0 %
150	222	11,9 %	24	9,6 %
300	196	10,5 %	22	8,8 %
1000	147	7,9 %	18	7,2 %
5000	59	3,2 %	9	3,6 %

Vuoden 2008 liikennemäärät:

KVL	7788	KVLras	970	Tieosa =	133	Suunta1 =	Juva
KAVL	7111	KAVLras	1218	Etäisyys =	5601	Suunta2 =	Mikkeli
KKVL	10075	KKVLras	993	Kaistoja =	2		

Liikenteen koostumus:

	Ha	Ha+pk	Ha+av	La	Kaip	Kapp	Katp	Kevyet	Raskaat
Arkiliikenne	79,8 %	2,6 %	0,5 %	1,0 %	2,8 %	2,8 %	10,5 %	82,9 %	17,1 %
Koko vuosi	84,1 %	3,0 %	0,5 %	0,9 %	2,2 %	1,9 %	7,4 %	87,5 %	12,5 %

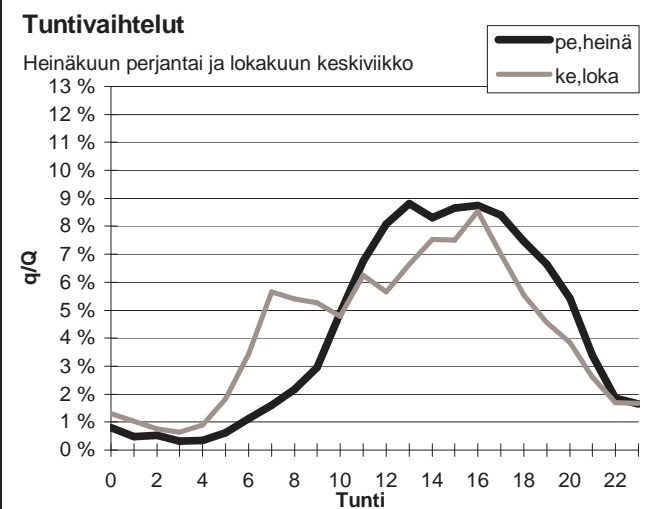
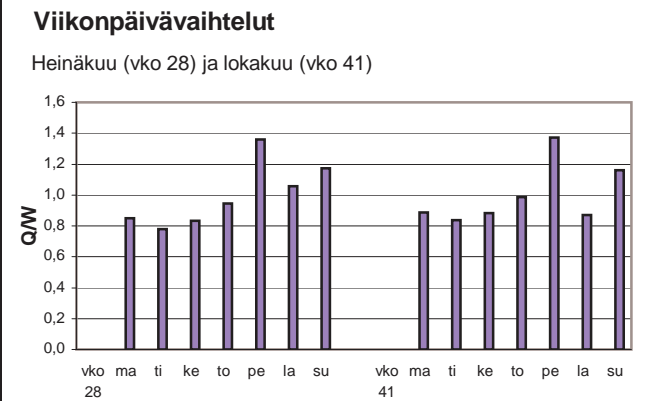
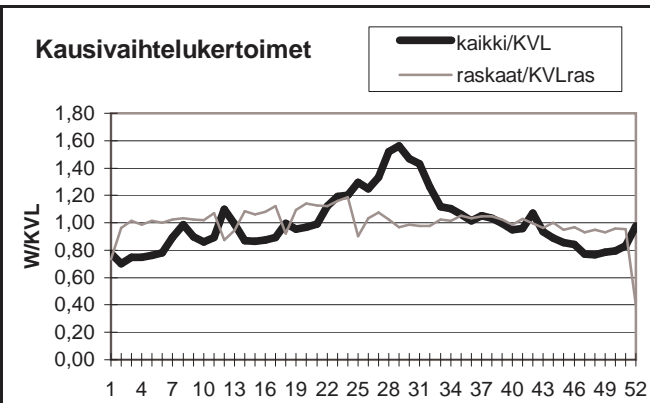

Yöliikenteen osuus (klo 22-07)

Heinäkuu	7,7 %	Lokakuu	13,2 %
----------	-------	---------	--------

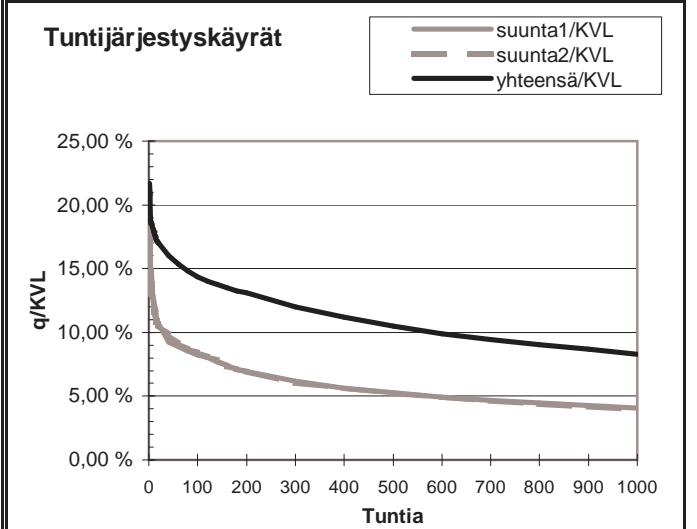
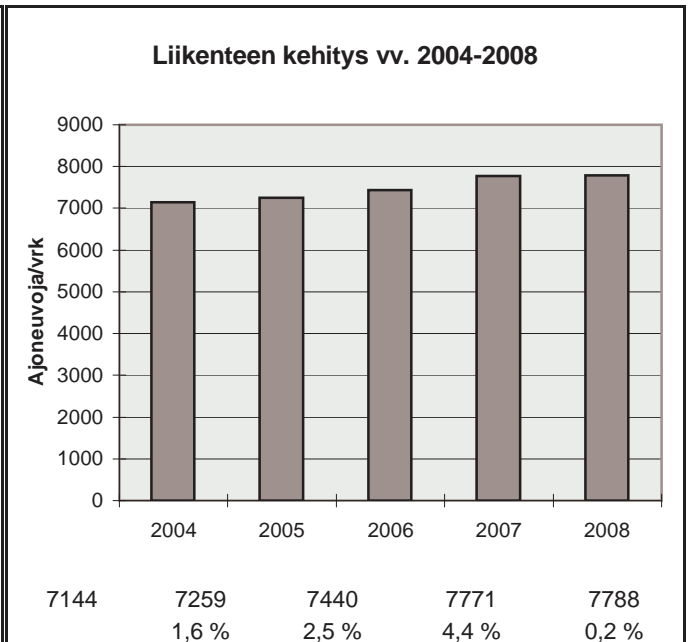

h	q	q/KVL	qras	qras/KVLras
1	1689	21,7 %	100	10,3 %
30	1284	16,5 %	85	8,8 %
100	1120	14,4 %	80	8,3 %
150	1062	13,6 %	77	7,9 %
300	934	12,0 %	73	7,5 %
1000	645	8,3 %	65	6,7 %
5000	227	2,9 %	36	3,7 %

Vuoden 2008 liikennemäärät:

KVL	2910	KVLras	269	Tieosa =	314	Suunta1 =	Varkaus
KAVL	2948	KAVLras	348	Etäisyys =	2634	Suunta2 =	Pieksämäki
KKVL	3468	KKVLras	294	Kaistoja =	2		

Liikenteen koostumus:

	Ha	Ha+pk	Ha+av	La	Kaip	Kapp	Katp	Kevyet	Raskaat
Arkiliikenne	85,6 %	2,1 %	0,4 %	0,9 %	3,2 %	0,8 %	6,9 %	88,2 %	11,8 %
Koko vuosi	87,9 %	2,4 %	0,5 %	0,9 %	2,5 %	0,6 %	5,1 %	90,7 %	9,3 %

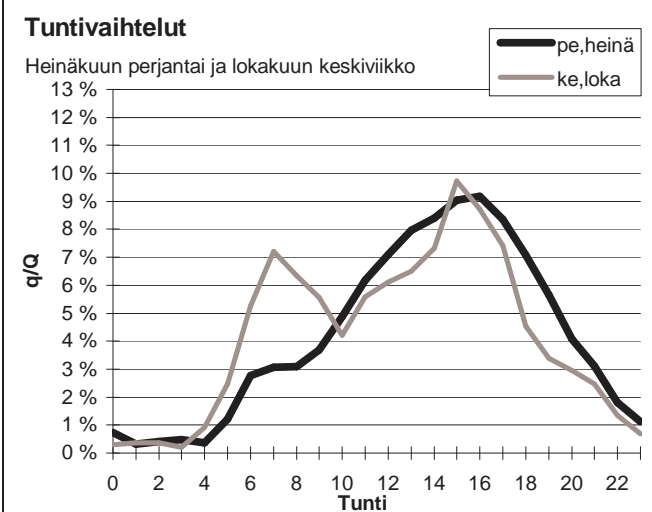
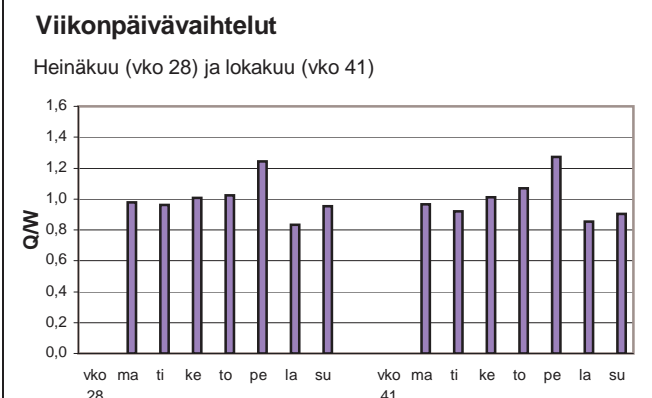
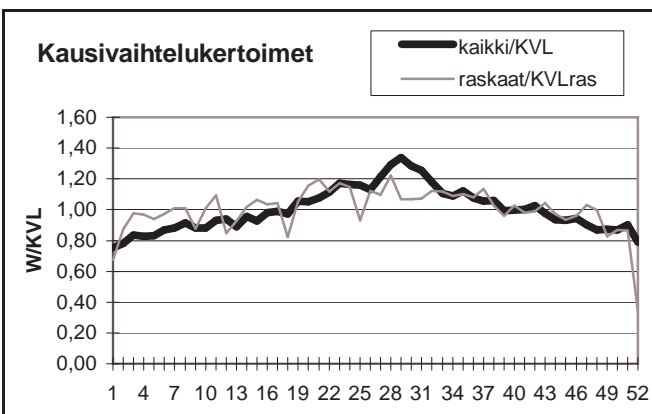

Yöliikenteen osuus (klo 22-07)

Heinäkuu	9,2 %	Lokakuu	11,9 %
----------	-------	---------	--------

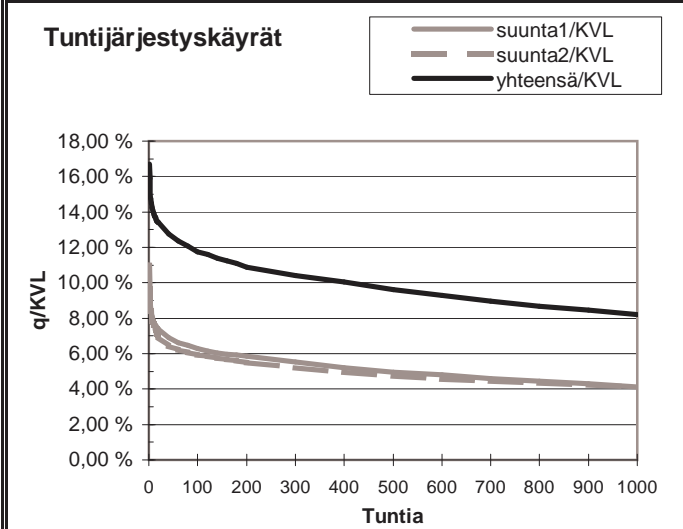
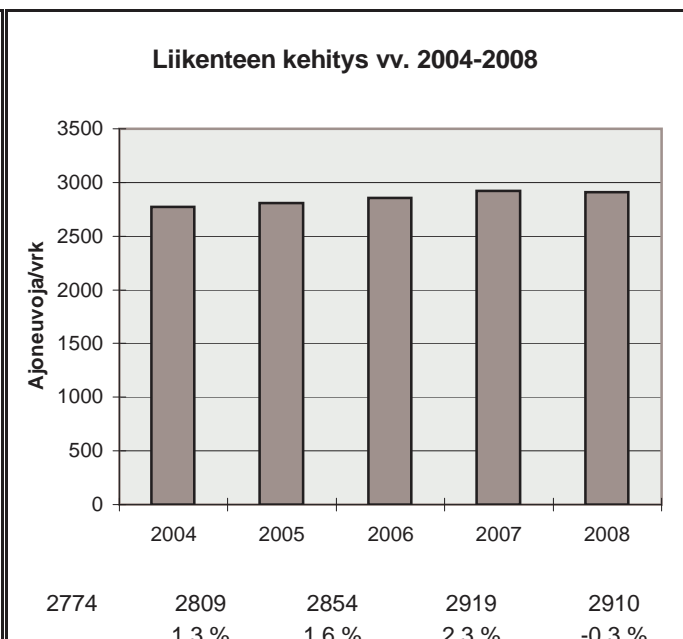

h	q	q/KVL	qras	qras/KVLras
1	486	16,7 %	54	20,1 %
30	380	13,1 %	34	12,6 %
100	342	11,8 %	30	11,1 %
150	329	11,3 %	29	10,8 %
300	303	10,4 %	27	10,0 %
1000	239	8,2 %	22	8,2 %
5000	84	2,9 %	8	3,0 %

Vuoden 2008 liikennemäärät:

KVL	7496	KVLras	747	Tieosa =	116	Suunta1 =	Mikkeli
KAVL	6097	KAVLras	956	Etäisyys =	6696	Suunta2 =	Heinola
KKVL	10561	KKVLras	780	Kaistoja =	2		

Liikenteen koostumus:

	Ha	Ha+pk	Ha+av	La	Kaip	Kapp	Katp	Kevyet	Raskaat
Arkiliikenne	80,9 %	2,9 %	0,5 %	0,8 %	2,1 %	3,0 %	9,7 %	84,3 %	15,7 %
Koko vuosi	86,3 %	3,2 %	0,5 %	0,8 %	1,6 %	1,8 %	5,9 %	90,0 %	10,0 %

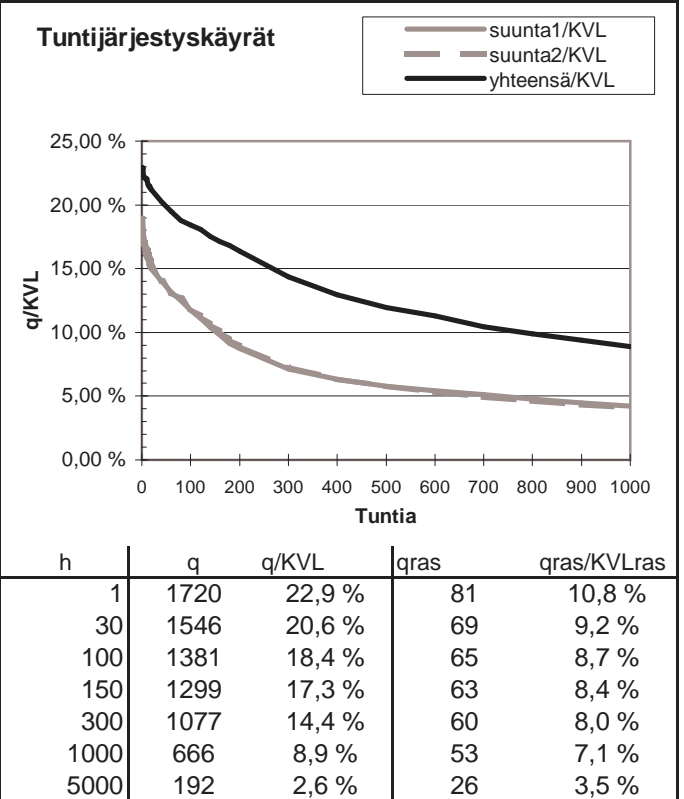
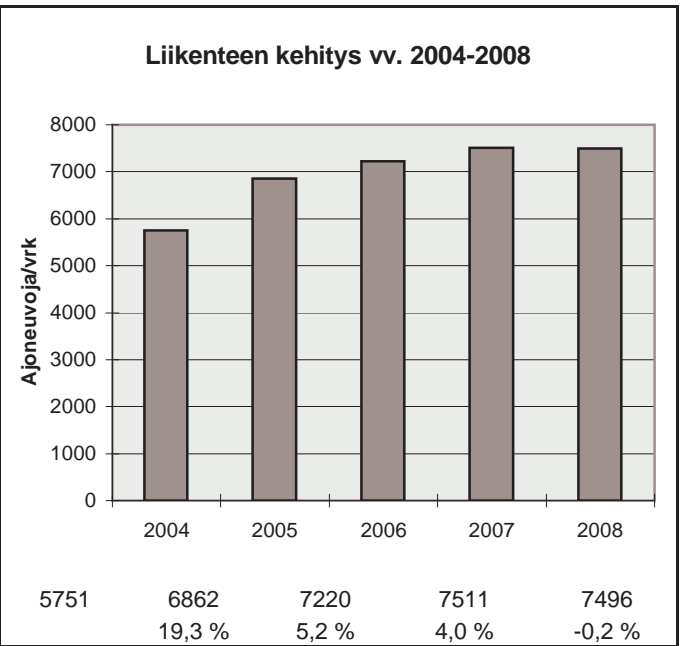
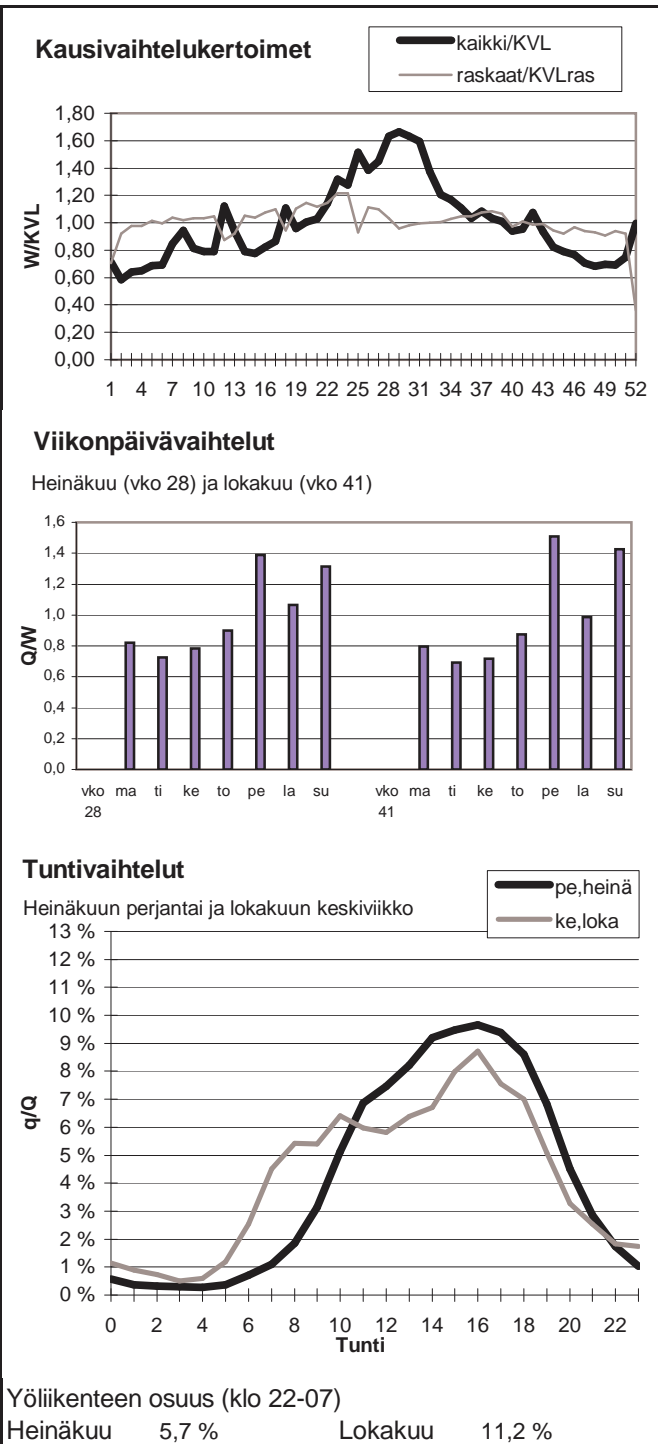

Vuoden 2008 liikennemäärät:

KVL	7707	KVLras	971	Tieosa =	145	Suunta1 =	Varkaus
KAVL	7312	KAVLras	1180	Etäisyys =	1883	Suunta2 =	Joroinen
KKVL	9310	KKVLras	1066	Kaistoja =	4		

Liikenteen koostumus:

	Ha	Ha+pk	Ha+av	La	Kaip	Kapp	Katp	Kevyet	Raskaat
Arkiliikenne	80,6 %	2,7 %	0,6 %	0,6 %	3,5 %	2,2 %	9,8 %	83,9 %	16,1 %
Koko vuosi	83,9 %	2,9 %	0,6 %	0,6 %	3,1 %	1,6 %	7,3 %	87,4 %	12,6 %

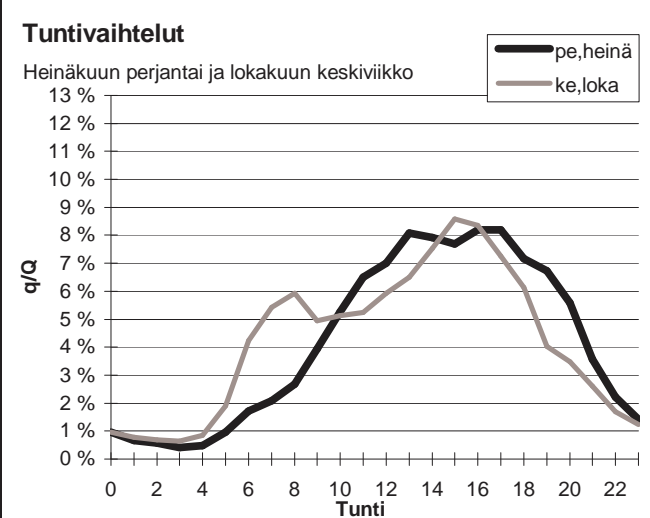
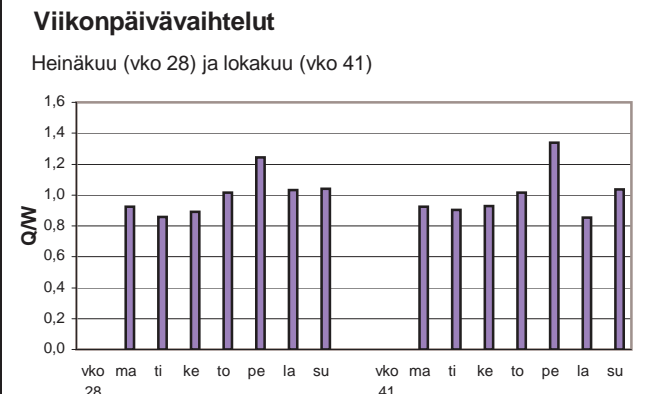
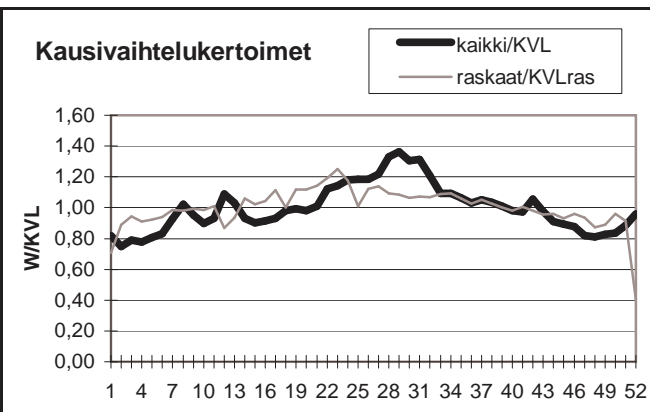

Yöliikenteen osuus (klo 22-07)

Heinäkuu	9,4 %	Lokakuu	13,0 %
----------	-------	---------	--------

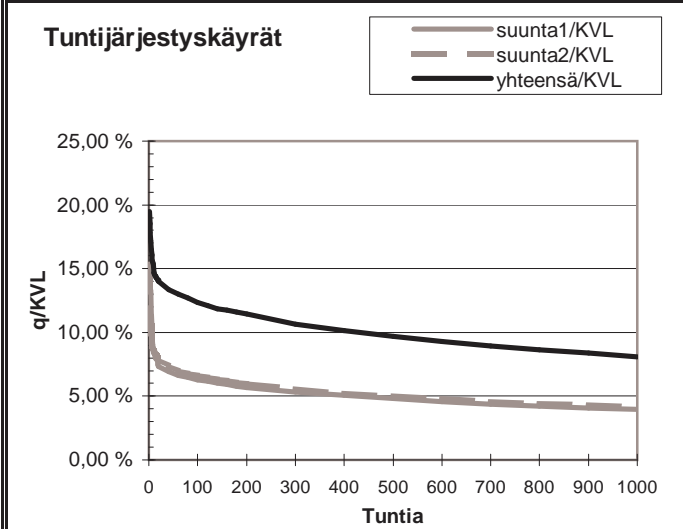
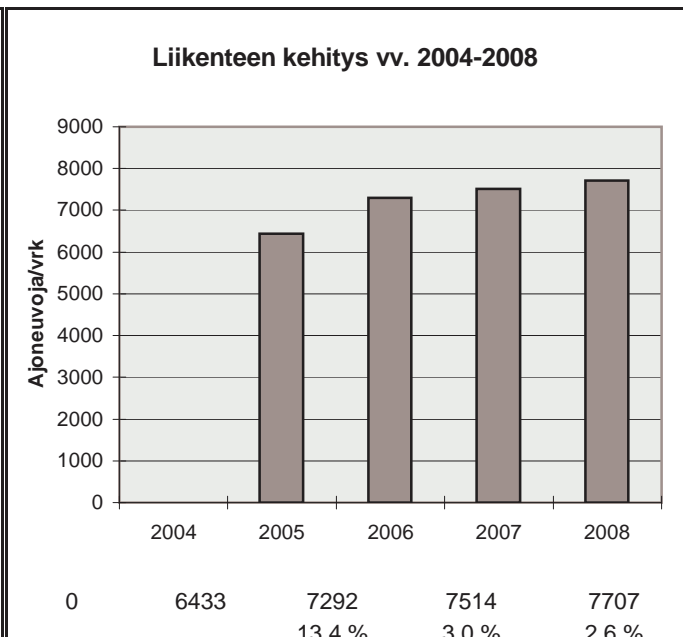

h	q	q/KVL	qras	qras/KVLras
1	1501	19,5 %	109	11,2 %
30	1053	13,7 %	89	9,2 %
100	952	12,4 %	83	8,5 %
150	910	11,8 %	80	8,2 %
300	821	10,7 %	75	7,7 %
1000	624	8,1 %	66	6,8 %
5000	244	3,2 %	36	3,7 %

Vuoden 2008 liikennemäärät:

KVL	10630	KVLras	1182	Tieosa =	204	Suunta1 =	Hämeenkyrö
KAVL	10698	KAVLras	1516	Etäisyys =	2289	Suunta2 =	Ylöjärvi
KKVL	11695	KKVLras	1161	Kaistoja =	2		

Liikenteen koostumus:

	Ha	Ha+pk	Ha+av	La	Kaip	Kapp	Katp	Kevyet	Raskaat
Arkiliikenne	83,3 %	2,1 %	0,4 %	0,8 %	3,5 %	2,3 %	7,6 %	85,8 %	14,2 %
Koko vuosi	86,1 %	2,4 %	0,4 %	0,8 %	2,8 %	1,7 %	5,8 %	88,9 %	11,1 %

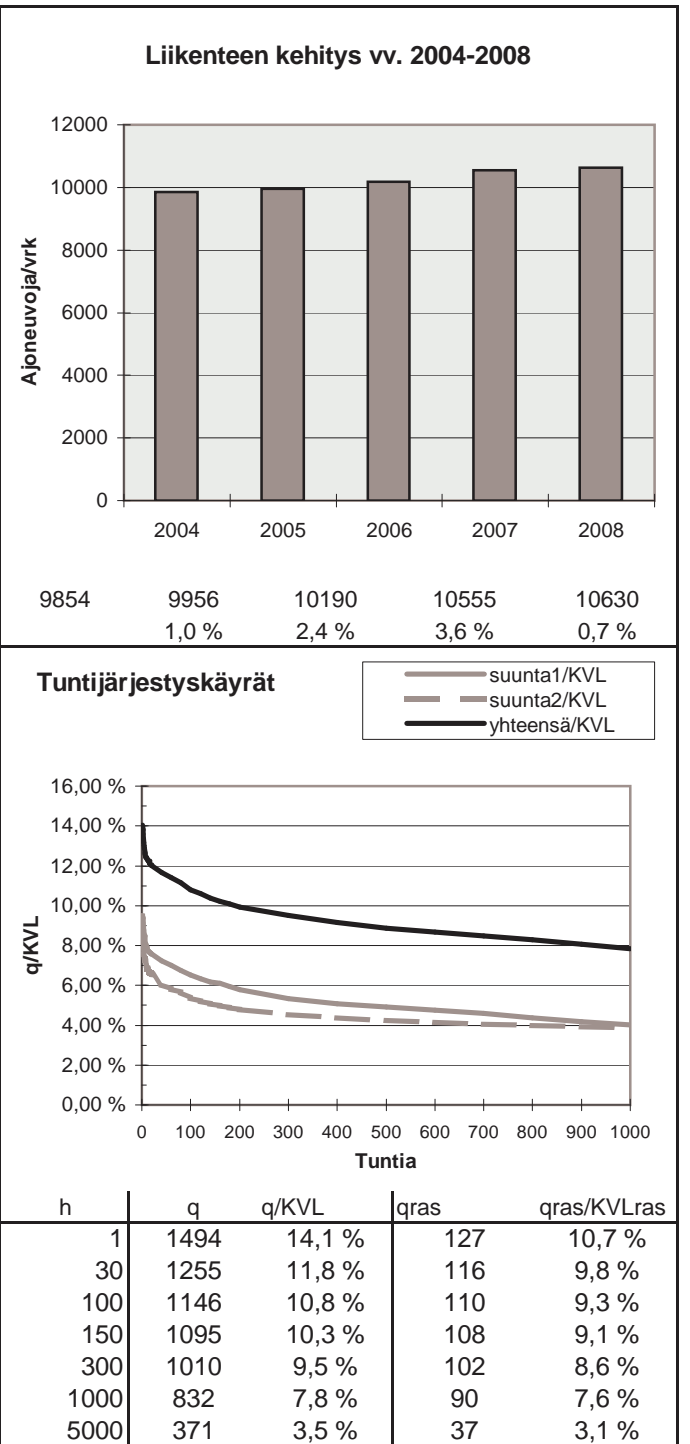
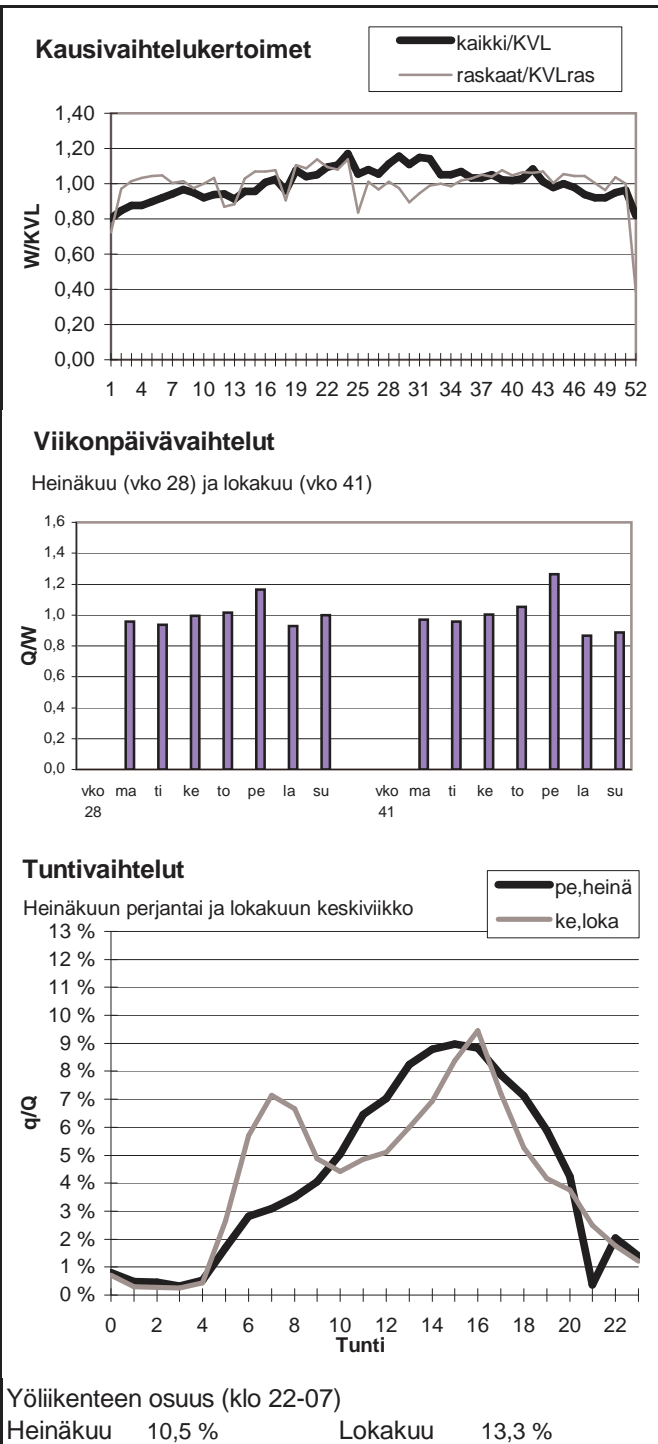

Vuoden 2008 liikennemäärät:

KVL	5678	KVLras	924	Tieosa =	214	Suunta1 =	Parkano
KAVL	5327	KAVLras	1184	Etäisyys =	1530	Suunta2 =	Ikaalinen
KKVL	6849	KKVLras	902	Kaistoja =	2		

Liikenteen koostumus:

	Ha	Ha+pk	Ha+av	La	Kaip	Kapp	Katp	Kevyet	Raskaat
Arkiliikenne	75,1 %	2,2 %	0,5 %	0,4 %	3,8 %	5,1 %	12,9 %	77,8 %	22,2 %
Koko vuosi	80,7 %	2,5 %	0,5 %	0,5 %	3,0 %	3,6 %	9,2 %	83,7 %	16,3 %

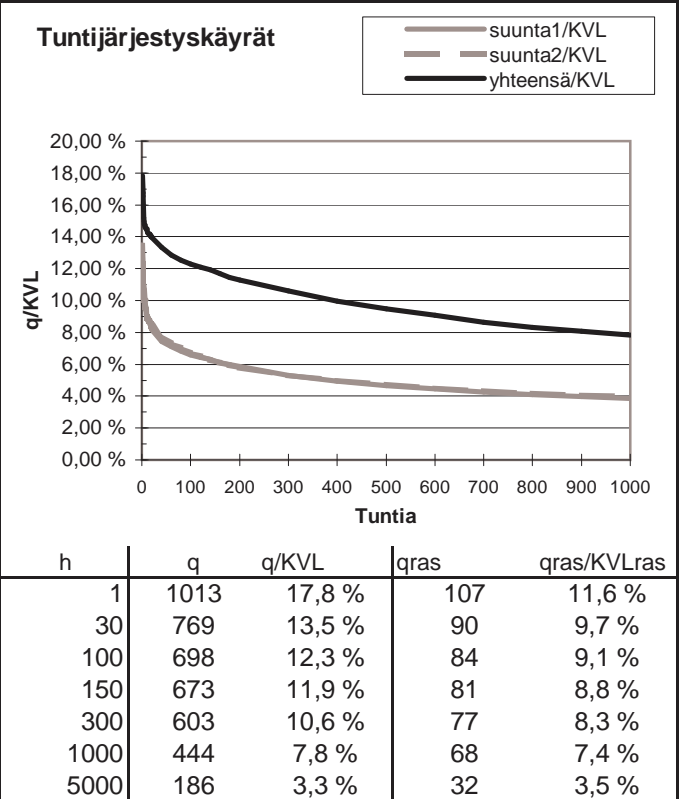
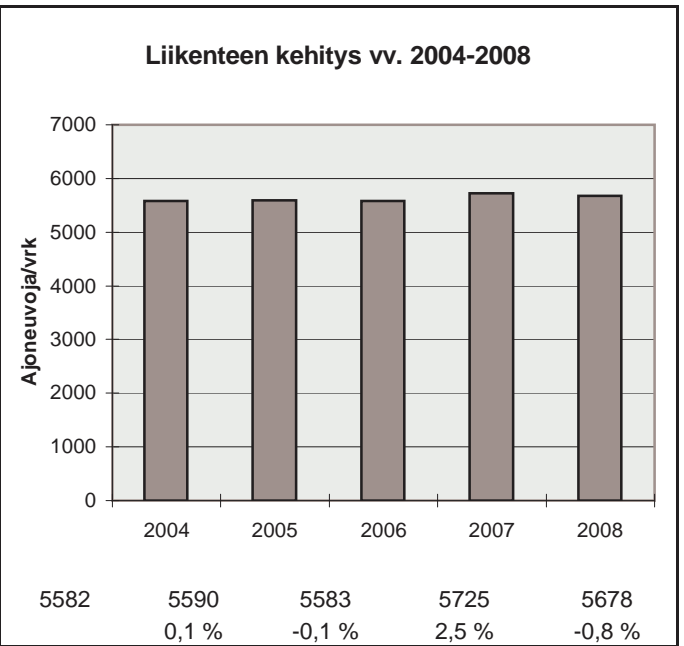
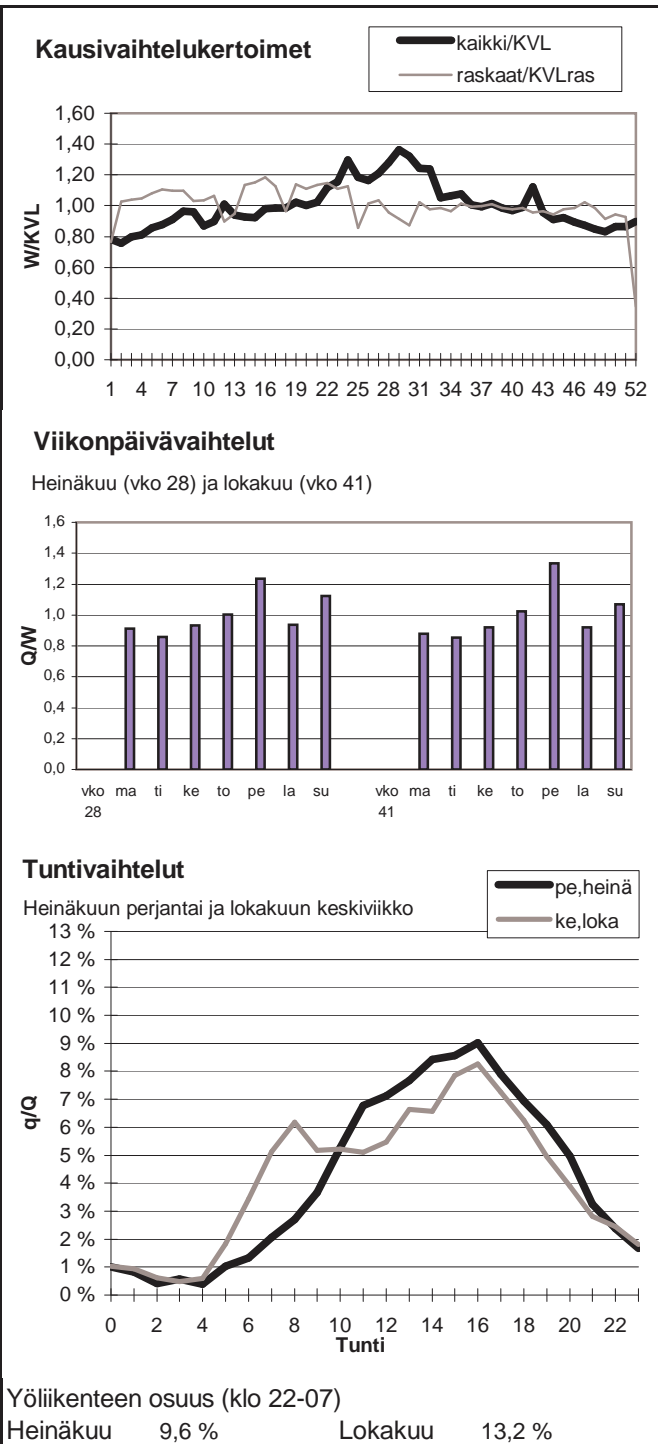

Vuoden 2008 liikennemäärät:

KVL	4971	KVLras	535	Tieosa =	118	Suunta1 =	Vammala
KAVL	4958	KAVLras	695	Etäisyys =	1600	Suunta2 =	Huittinen
KKVL	5570	KKVLras	538	Kaistoja =	2		

Liikenteen koostumus:

	Ha	Ha+pk	Ha+av	La	Kaip	Kapp	Katp	Kevyet	Raskaat
Arkiliikenne	83,6 %	2,0 %	0,4 %	0,7 %	3,9 %	2,7 %	6,7 %	86,0 %	14,0 %
Koko vuosi	86,5 %	2,3 %	0,4 %	0,7 %	3,2 %	1,9 %	4,9 %	89,2 %	10,8 %

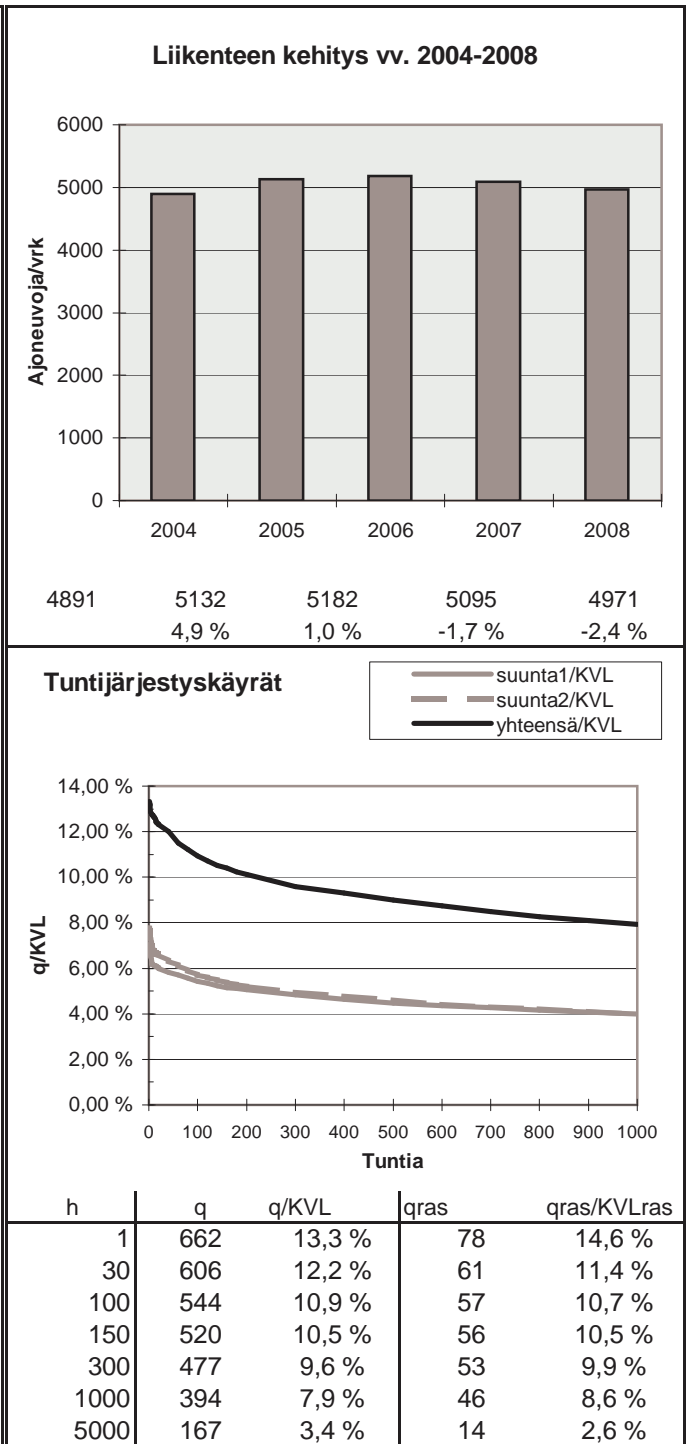
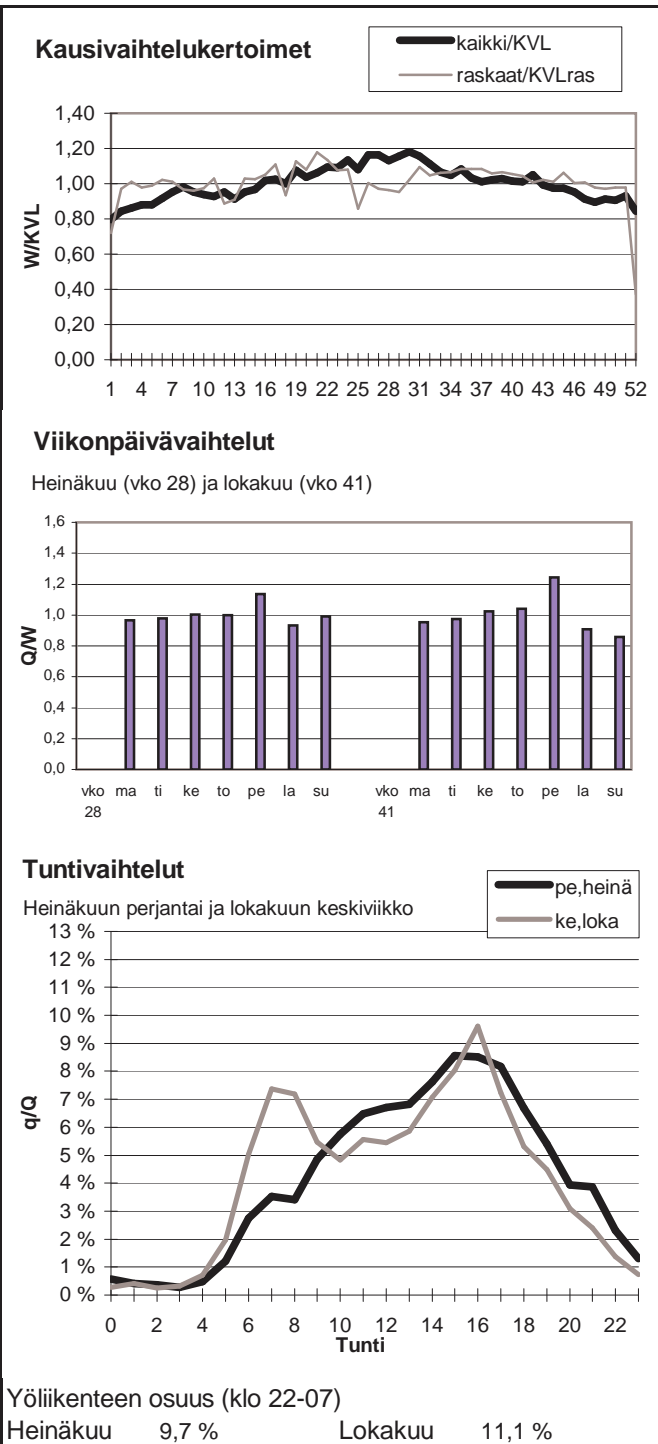

Vuoden 2008 liikennemäärät:

KVL	37143	KVLras	2880	Tieosa =	134	Suunta1 =	Tampere
KAVL	39664	KAVLras	3838	Etäisyys =	5138	Suunta2 =	Hämeenlinna
KKVL	40771	KKVLras	2987	Kaistoja =	4		

Liikenteen koostumus:

	Ha	Ha+pk	Ha+av	La	Kaip	Kapp	Katp	Kevyet	Raskaat
Arkiliikenne	88,7 %	1,3 %	0,3 %	0,7 %	3,1 %	2,0 %	3,9 %	90,3 %	9,7 %
Koko vuosi	90,4 %	1,5 %	0,3 %	0,7 %	2,5 %	1,5 %	3,1 %	92,2 %	7,8 %

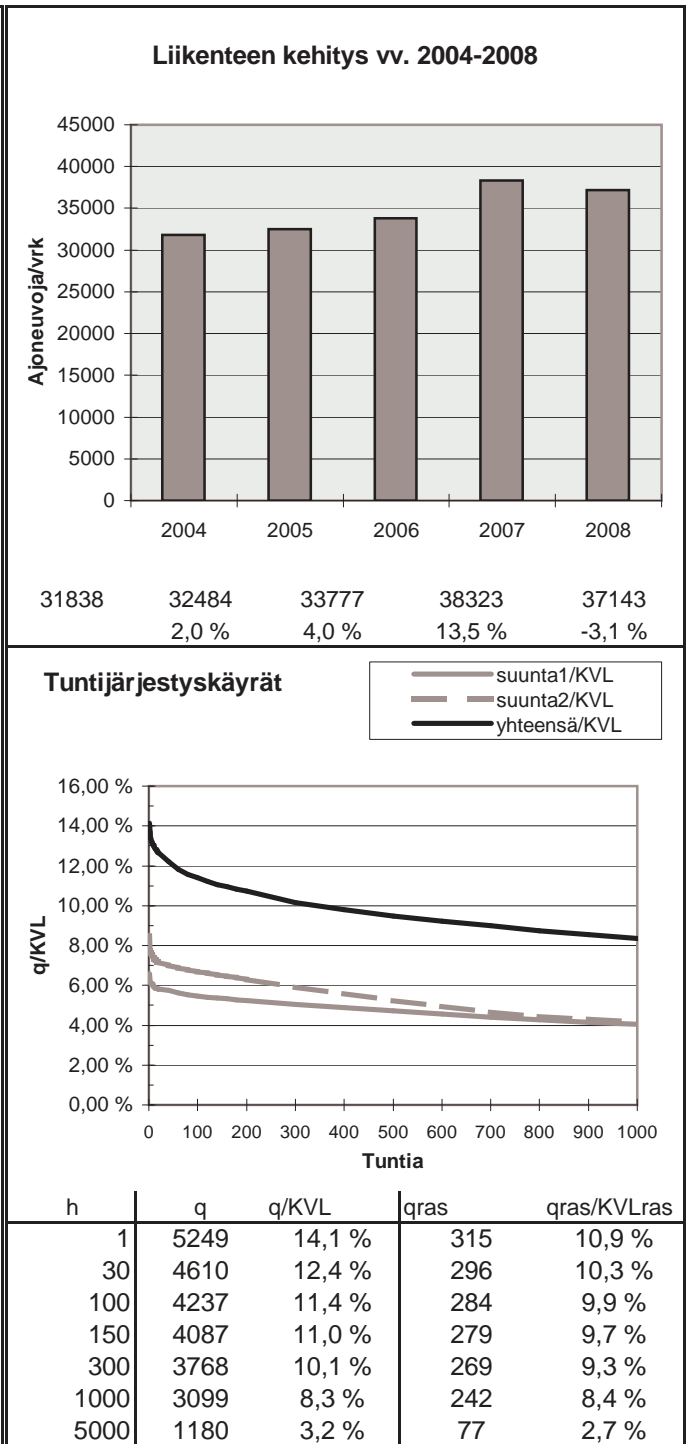
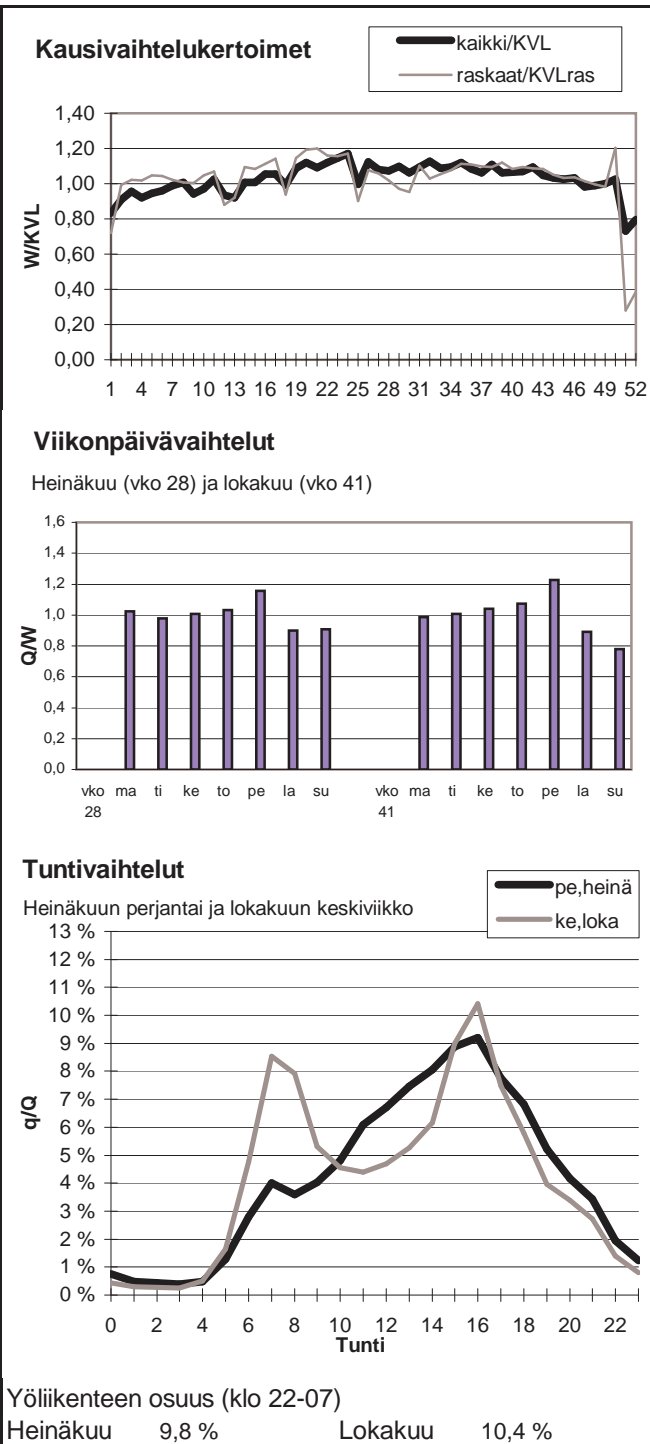

Vuoden 2008 liikennemäärät:

KVL	2034	KVLras	246	Tieosa =	19	Suunta1 =	Tampere
KAVL	2113	KAVLras	316	Etäisyys =	1200	Suunta2 =	Hämeenlinna
KKVL	2239	KKVLras	251	Kaistoja =	2		

Liikenteen koostumus:

	Ha	Ha+pk	Ha+av	La	Kaip	Kapp	Katp	Kevyet	Raskaat
Arkiliikenne	83,4 %	1,4 %	0,3 %	2,6 %	3,0 %	3,4 %	6,0 %	85,1 %	14,9 %
Koko vuosi	86,0 %	1,5 %	0,3 %	2,6 %	2,4 %	2,6 %	4,5 %	87,9 %	12,1 %

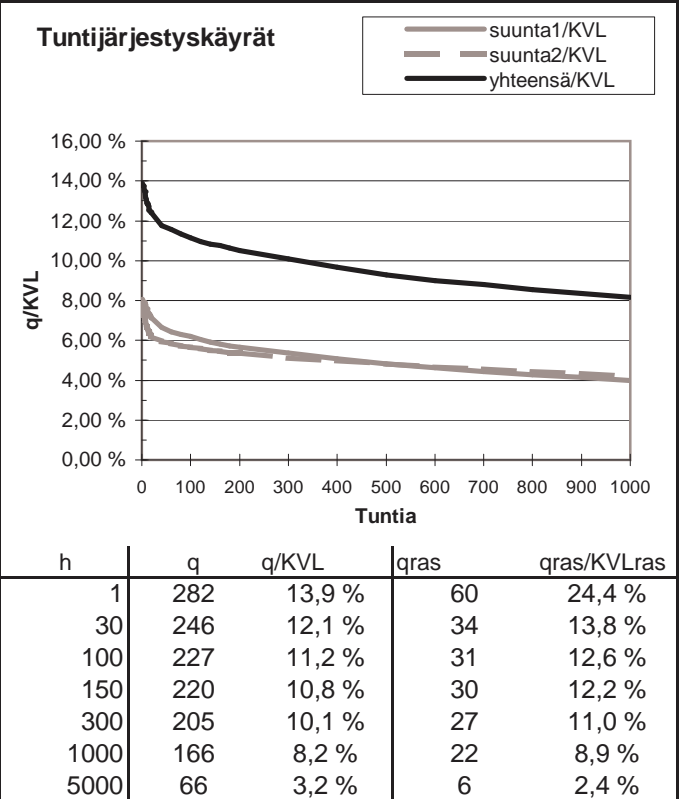
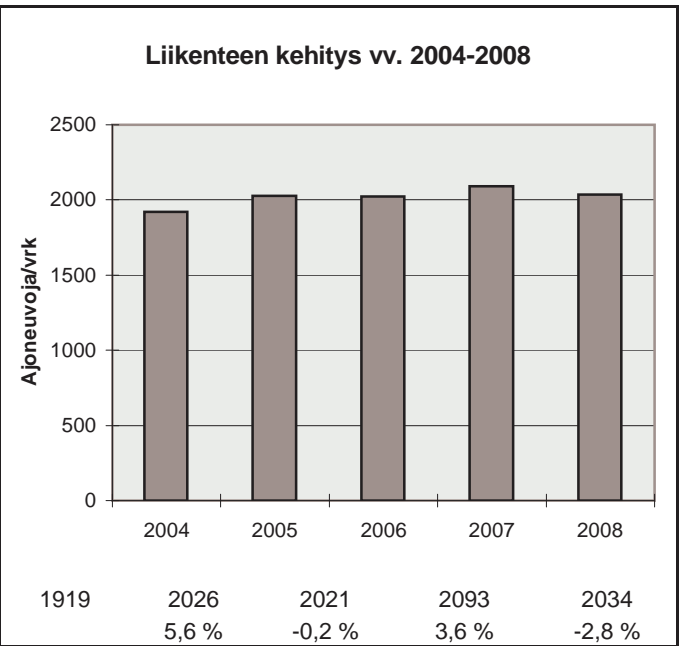
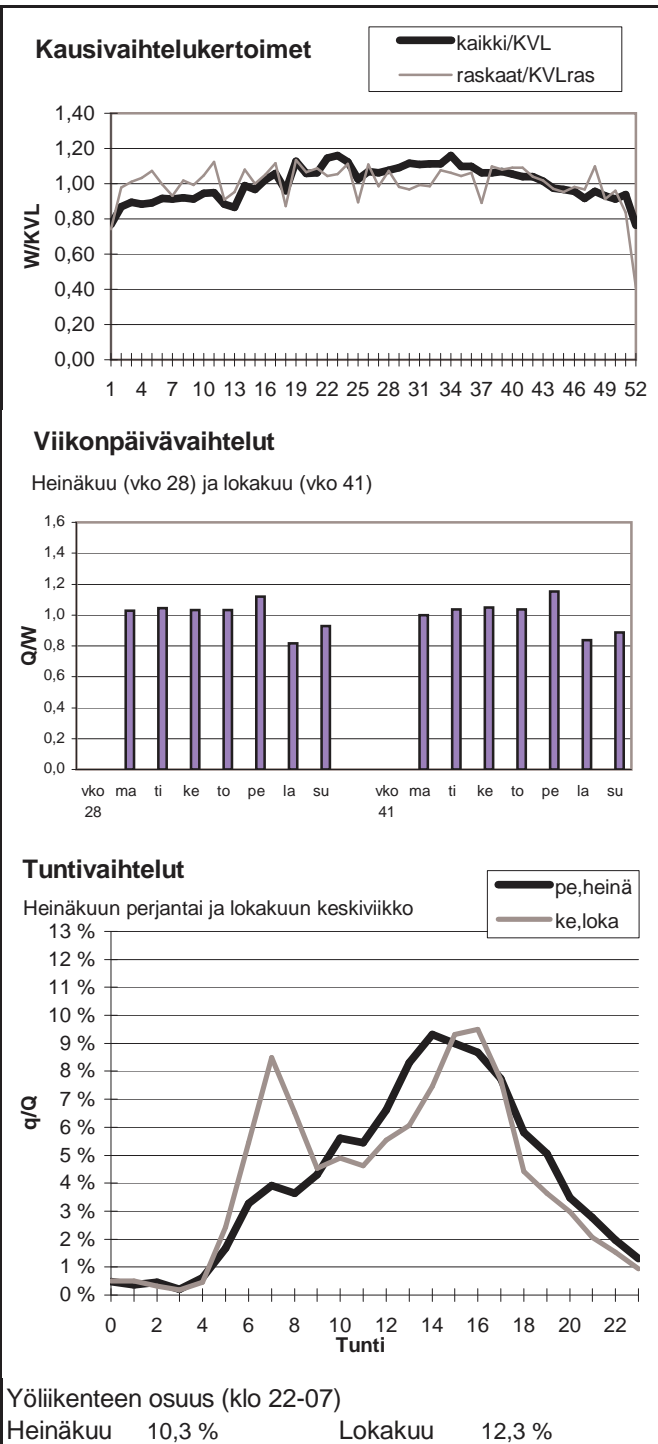

Vuoden 2008 liikennemäärät:

KVL	4173	KVLras	786	Tieosa =	28	Suunta1 =	Pori
KAVL	3911	KAVLras	1014	Etäisyys =	3240	Suunta2 =	Forssa
KKVL	5027	KKVLras	782	Kaistoja =	2		

Liikenteen koostumus:

	Ha	Ha+pk	Ha+av	La	Kaip	Kapp	Katp	Kevyet	Raskaat
Arkiliikenne	71,4 %	2,1 %	0,5 %	1,8 %	4,0 %	6,0 %	14,1 %	74,1 %	25,9 %
Koko vuosi	78,1 %	2,5 %	0,6 %	1,8 %	3,1 %	4,1 %	9,8 %	81,2 %	18,8 %

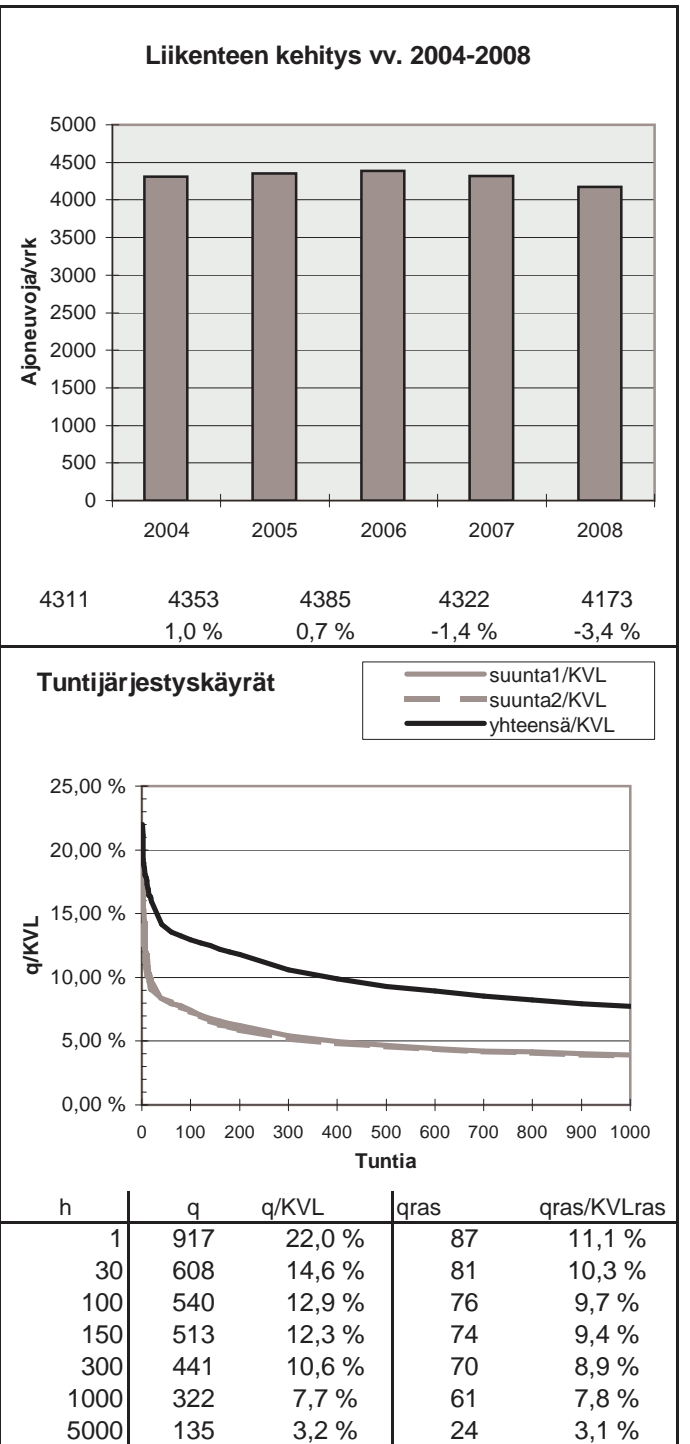
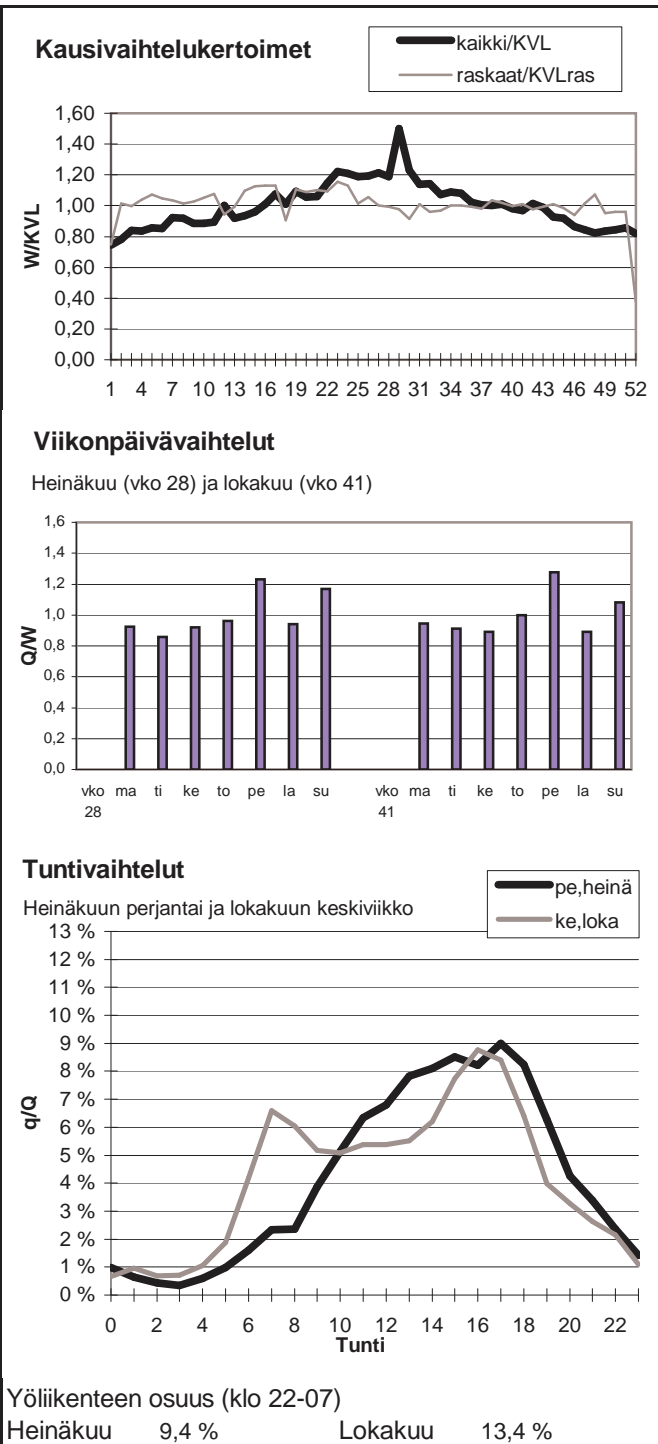

Vuoden 2008 liikennemäärät:

KVL	10673	KVLras	1090	Tieosa =	208	Suunta1 =	Orivesi
KAVL	10037	KAVLras	1410	Etäisyys =	1525	Suunta2 =	Tampere
KKVL	12716	KKVLras	1133	Kaistoja =	2		

Liikenteen koostumus:

	Ha	Ha+pk	Ha+av	La	Kaip	Kapp	Katp	Kevyet	Raskaat
Arkiliikenne	83,3 %	2,3 %	0,4 %	0,7 %	3,5 %	2,1 %	7,7 %	86,0 %	14,0 %
Koko vuosi	86,7 %	2,6 %	0,5 %	0,8 %	2,6 %	1,4 %	5,4 %	89,8 %	10,2 %

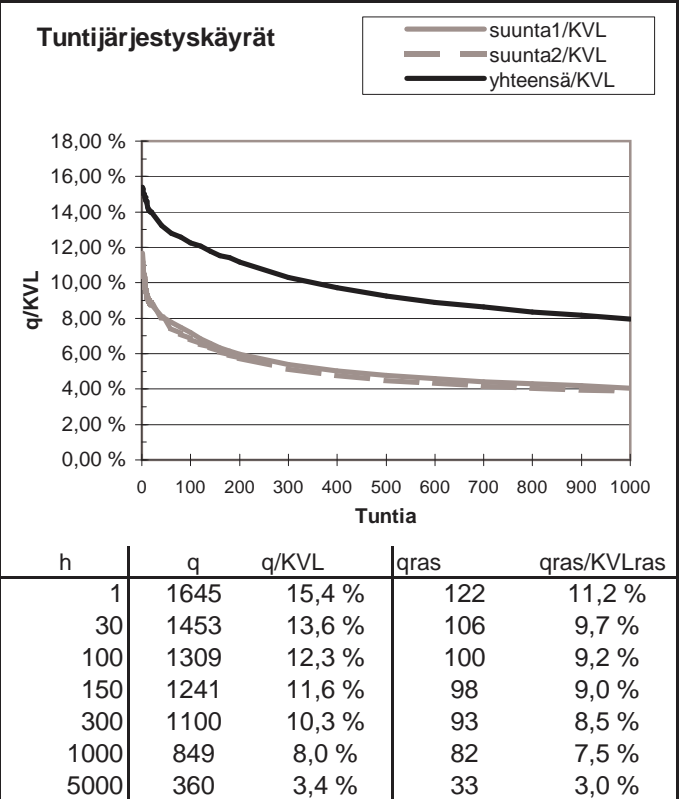
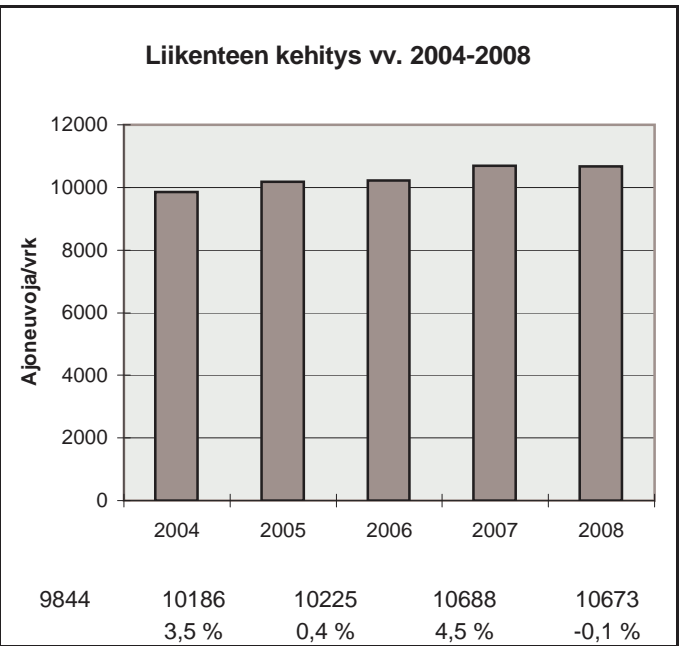
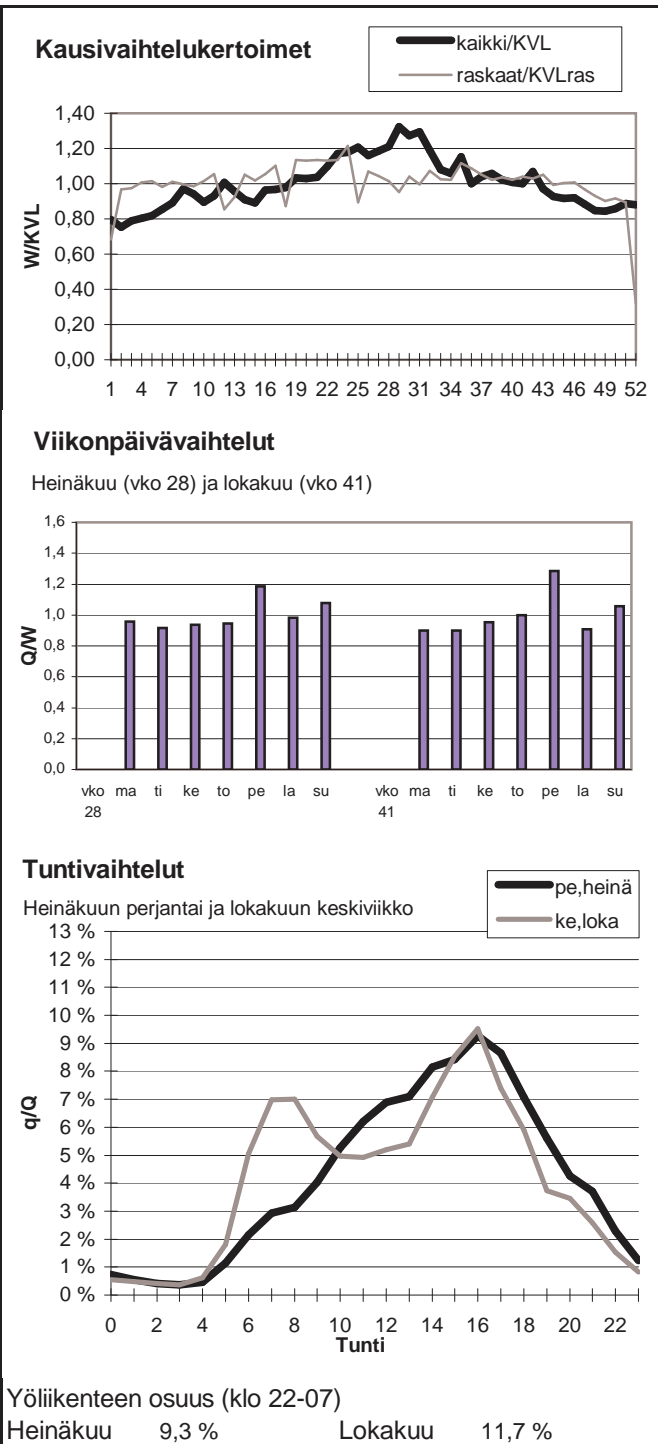

Vuoden 2008 liikennemäärät:

KVL	6749	KVLras	519	Tieosa =	29	Suunta1 =	Lammi
KAVL	6604	KAVLras	674	Etäisyys =	3190	Suunta2 =	Hämeenlinna
KKVL	8128	KKVLras	540	Kaistoja =	2		

Liikenteen koostumus:

	Ha	Ha+pk	Ha+av	La	Kaip	Kapp	Katp	Kevyet	Raskaat
Arkiliikenne	87,1 %	2,3 %	0,4 %	1,0 %	3,2 %	1,3 %	4,7 %	89,8 %	10,2 %
Koko vuosi	89,3 %	2,6 %	0,4 %	0,9 %	2,4 %	1,0 %	3,4 %	92,3 %	7,7 %

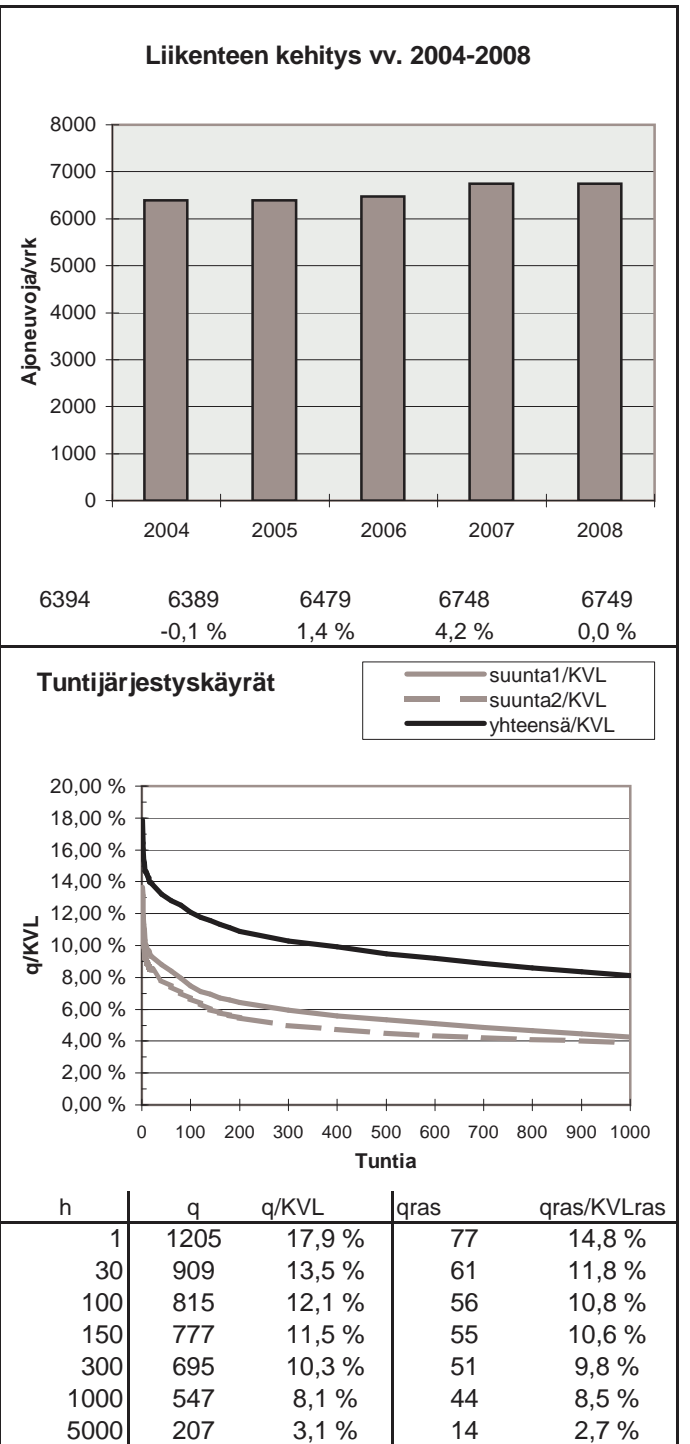
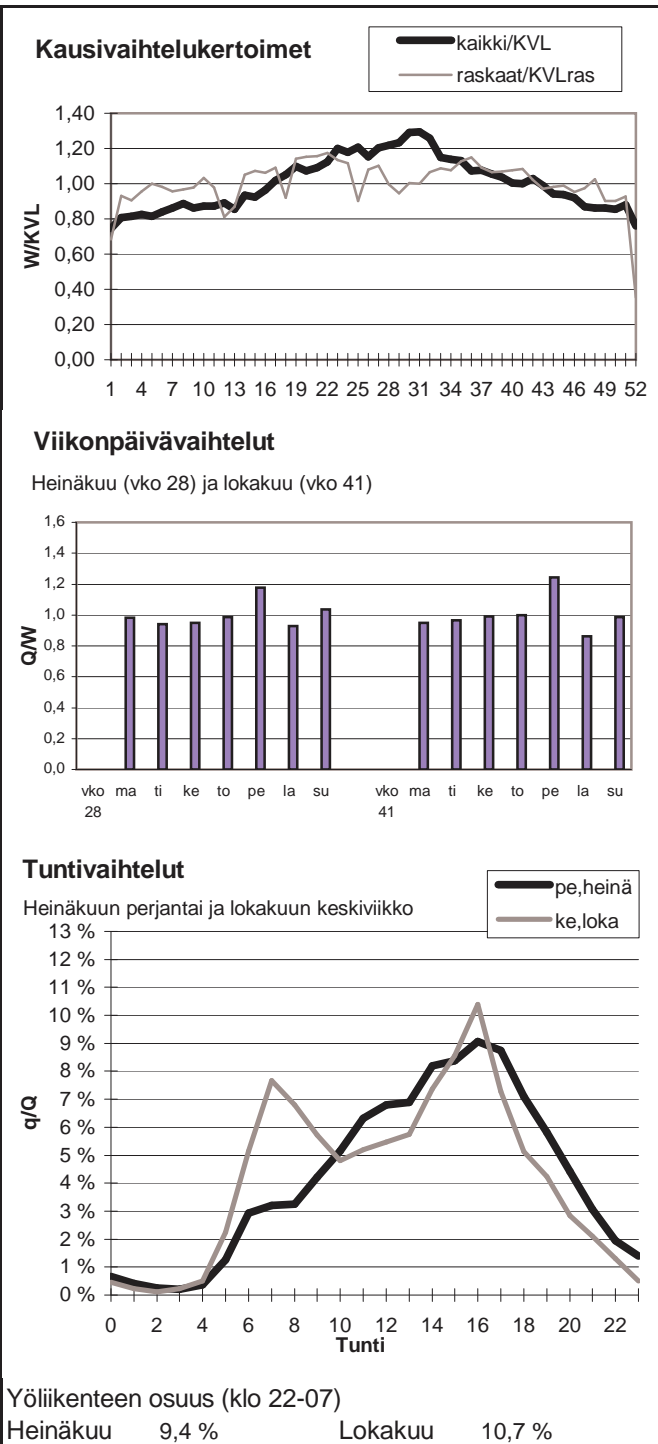

Vuoden 2008 liikennemäärät:

KVL	7376	KVLras	549	Tieosa =	4	Suunta1 =	Pori
KAVL	7593	KAVLras	734	Etäisyys =	3655	Suunta2 =	Tampere
KKVL	8421	KKVLras	560	Kaistoja =	3		

Liikenteen koostumus:

	Ha	Ha+pk	Ha+av	La	Kaip	Kapp	Katp	Kevyet	Raskaat
Arkiliikenne	87,9 %	2,1 %	0,4 %	0,3 %	3,5 %	1,4 %	4,5 %	90,3 %	9,7 %
Koko vuosi	89,9 %	2,3 %	0,4 %	0,3 %	2,7 %	1,0 %	3,4 %	92,6 %	7,4 %

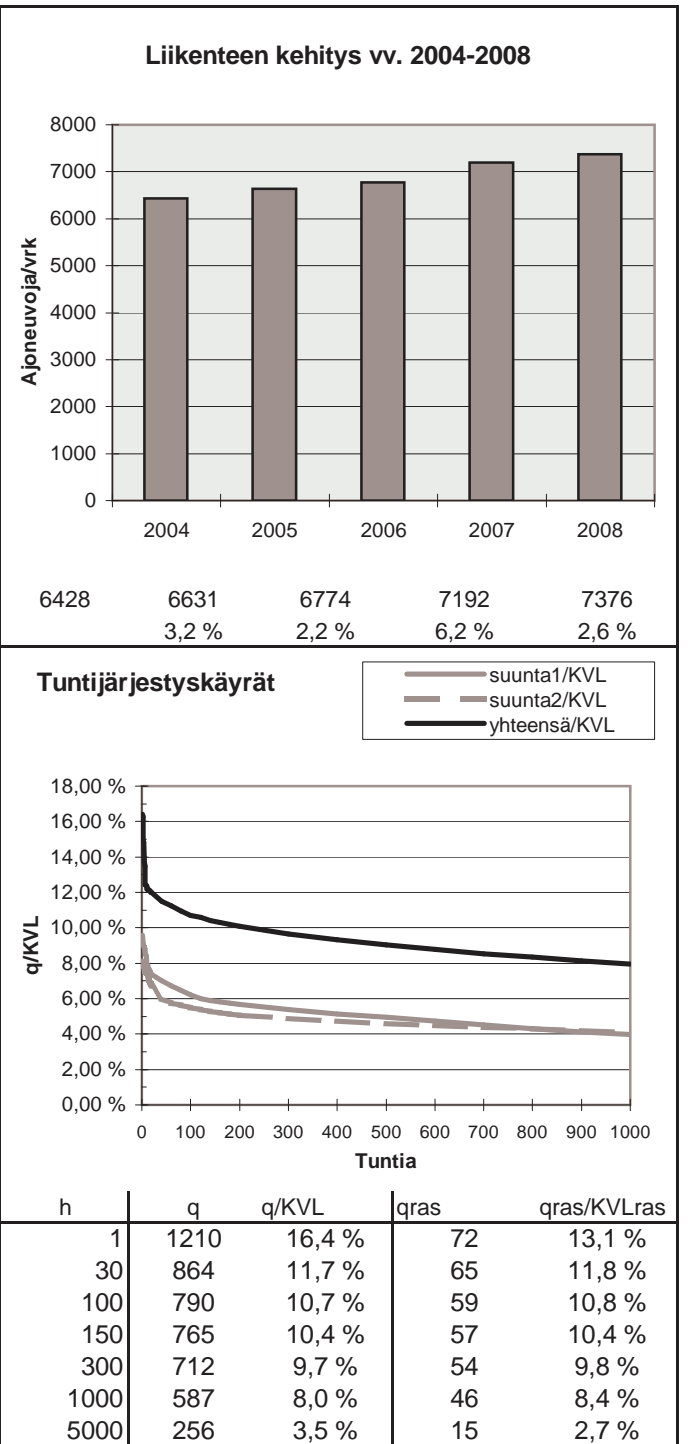
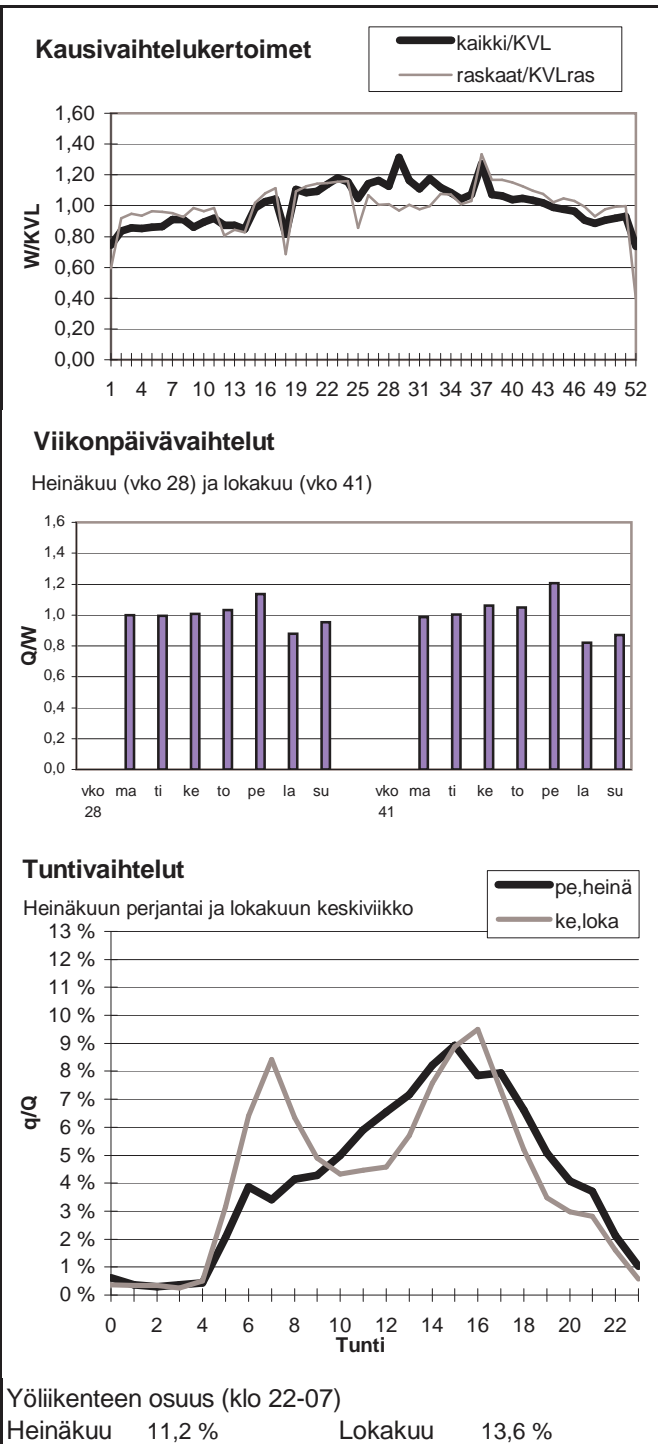

Vuoden 2008 liikennemäärät:

KVL	6662	KVLras	822	Tieosa =	219	Suunta1 =	Hollola
KAVL	6561	KAVLras	1070	Etäisyys =	4749	Suunta2 =	Lammi
KKVL	7588	KKVLras	825	Kaistoja =	2		

Liikenteen koostumus:

	Ha	Ha+pk	Ha+av	La	Kaip	Kapp	Katp	Kevyet	Raskaat
Arkiliikenne	81,2 %	2,1 %	0,4 %	1,2 %	3,8 %	3,1 %	8,2 %	83,7 %	16,3 %
Koko vuosi	84,9 %	2,3 %	0,4 %	1,1 %	3,0 %	2,3 %	5,9 %	87,7 %	12,3 %

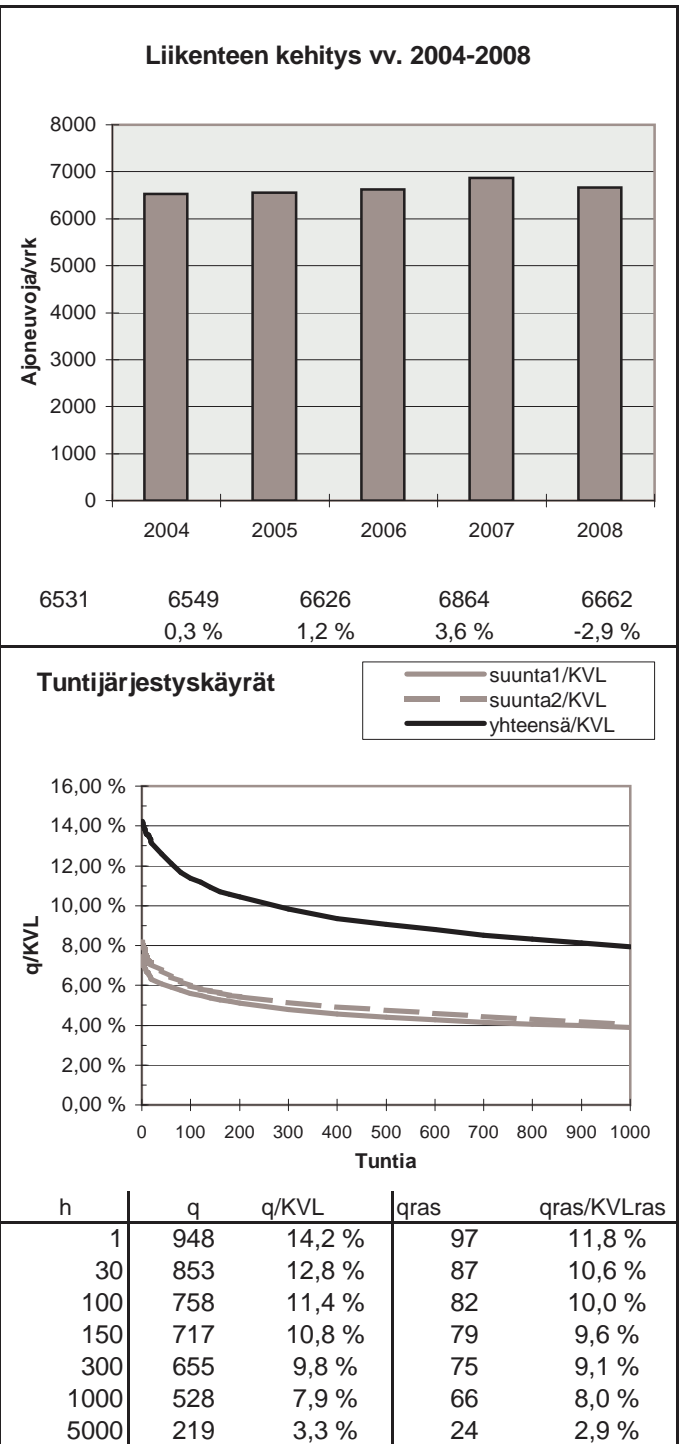
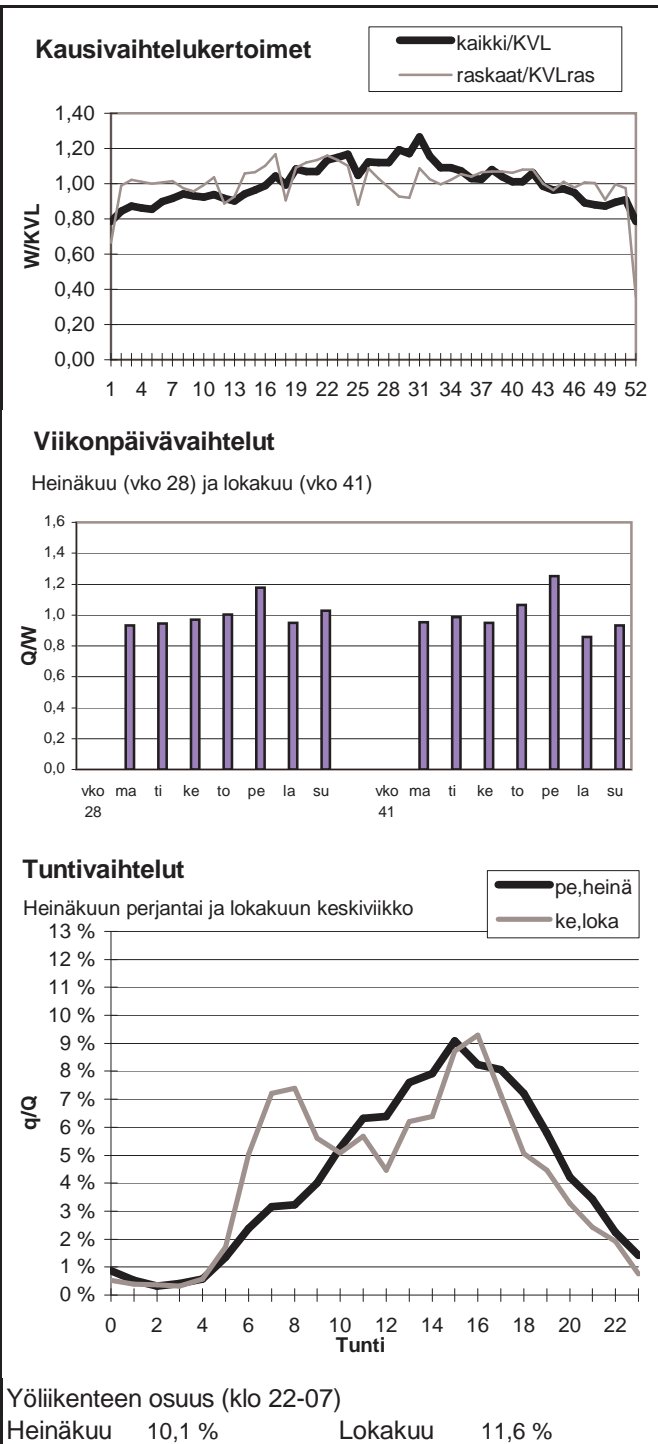

Vuoden 2008 liikennemäärät:

KVL	6395	KVLras	754	Tieosa =	13	Suunta1 =	Hollola
KAVL	6684	KAVLras	997	Etäisyys =	4511	Suunta2 =	Riihimäki
KKVL	7033	KKVLras	770	Kaistoja =	2		

Liikenteen koostumus:

	Ha	Ha+pk	Ha+av	La	Kaip	Kapp	Katp	Kevyet	Raskaat
Arkiliikenne	82,8 %	2,0 %	0,4 %	0,7 %	3,9 %	2,2 %	8,1 %	85,1 %	14,9 %
Koko vuosi	85,5 %	2,3 %	0,4 %	0,7 %	3,1 %	1,7 %	6,3 %	88,2 %	11,8 %

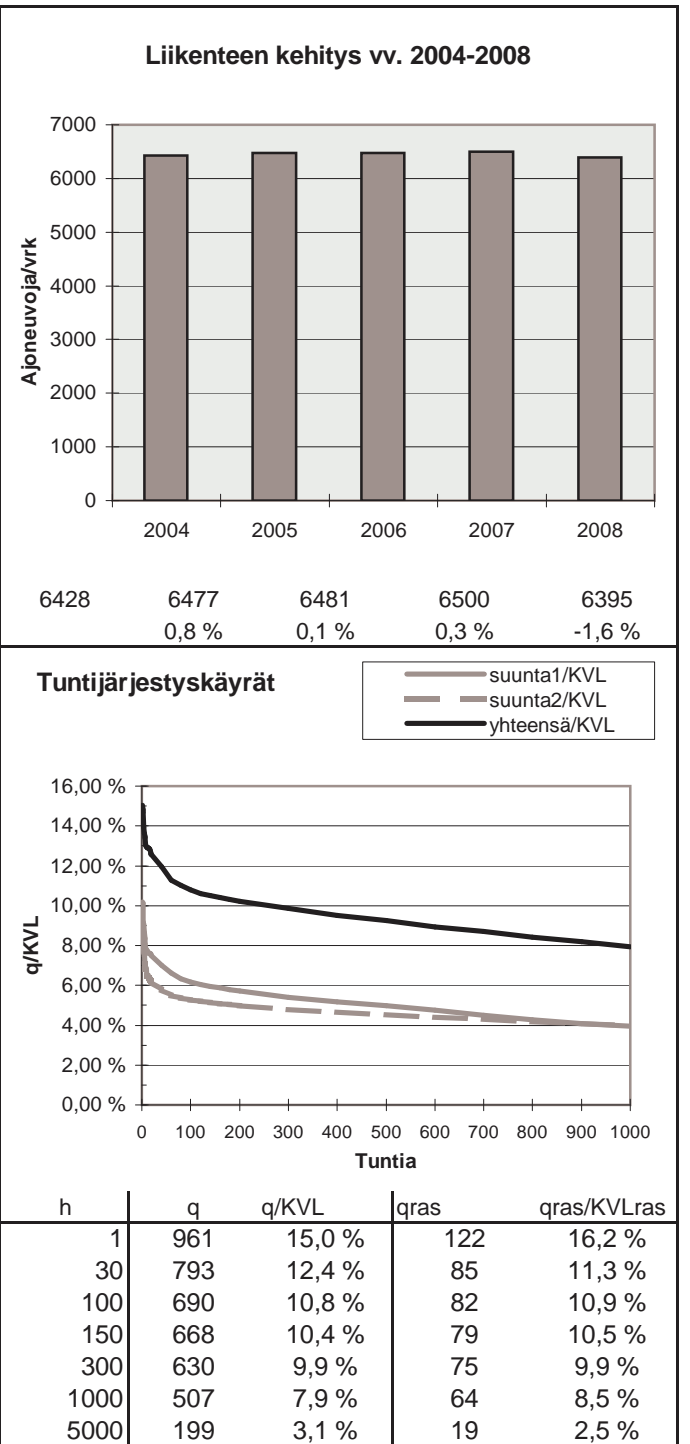
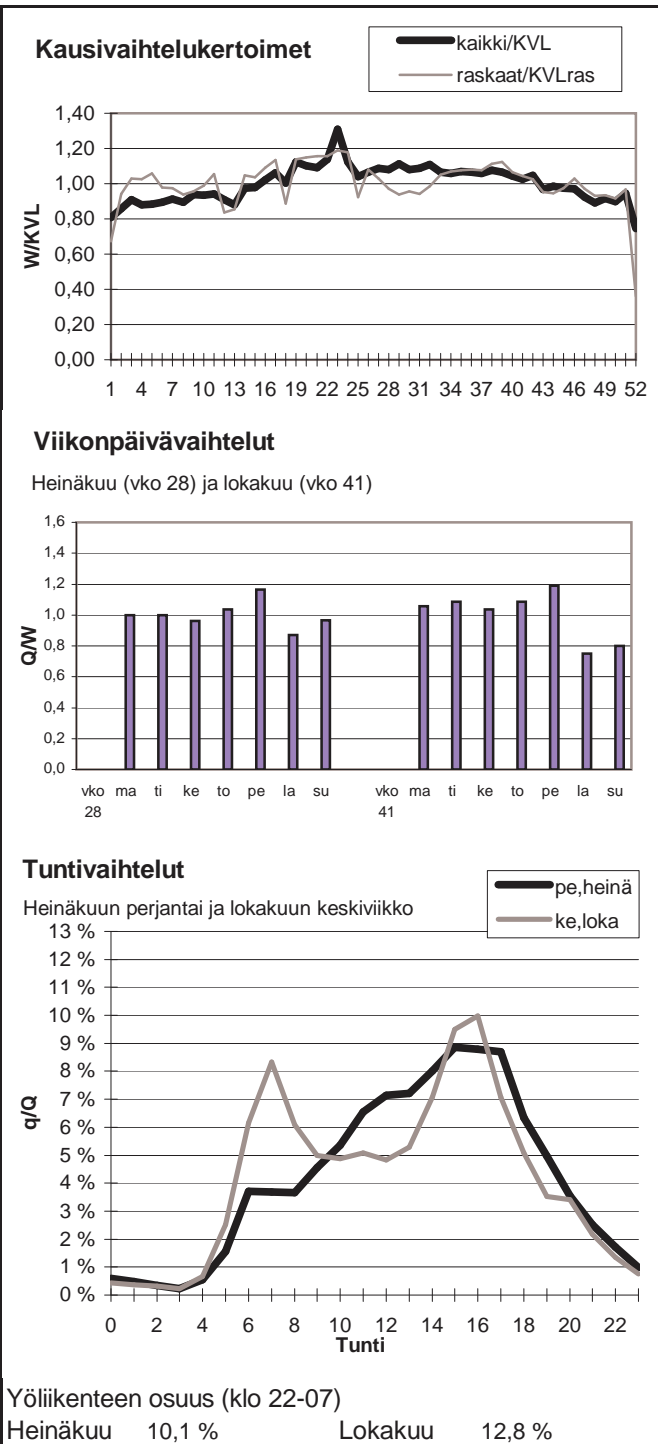

Vuoden 2008 liikennemäärät:

KVL	2819	KVLras	273	Tieosa =	9	Suunta1 =	Virrat
KAVL	2712	KAVLras	358	Etäisyys =	4500	Suunta2 =	Ruovesi
KKVL	3766	KKVLras	281	Kaistoja =	2		

Liikenteen koostumus:

	Ha	Ha+pk	Ha+av	La	Kaip	Kapp	Katp	Kevyet	Raskaat
Arkiliikenne	83,6 %	2,6 %	0,6 %	1,5 %	3,8 %	1,6 %	6,3 %	86,8 %	13,2 %
Koko vuosi	86,5 %	3,1 %	0,7 %	1,3 %	2,8 %	1,2 %	4,4 %	90,3 %	9,7 %

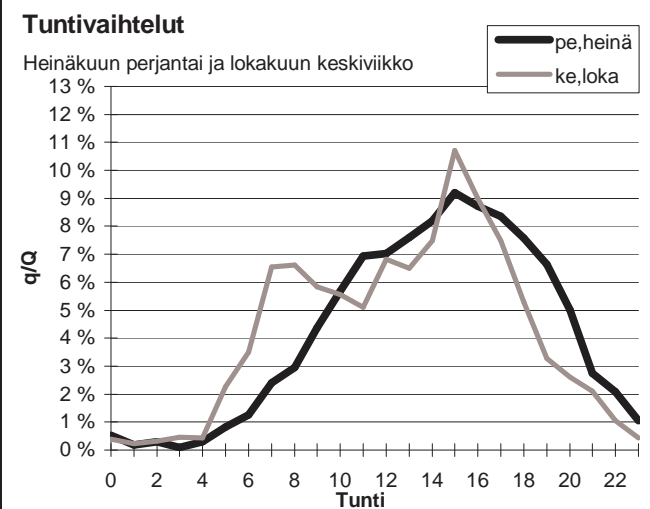
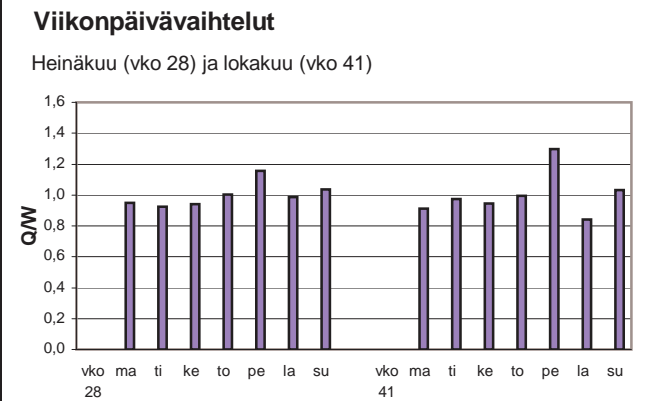
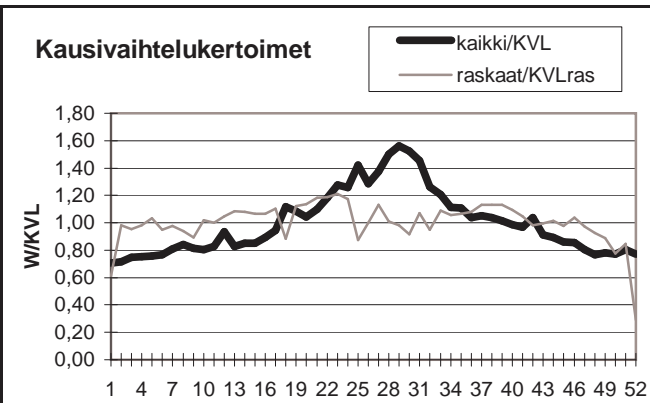

Yöliikenteen osuus (klo 22-07)

Heinäkuu	6,6 %	Lokakuu	9,1 %
----------	-------	---------	-------

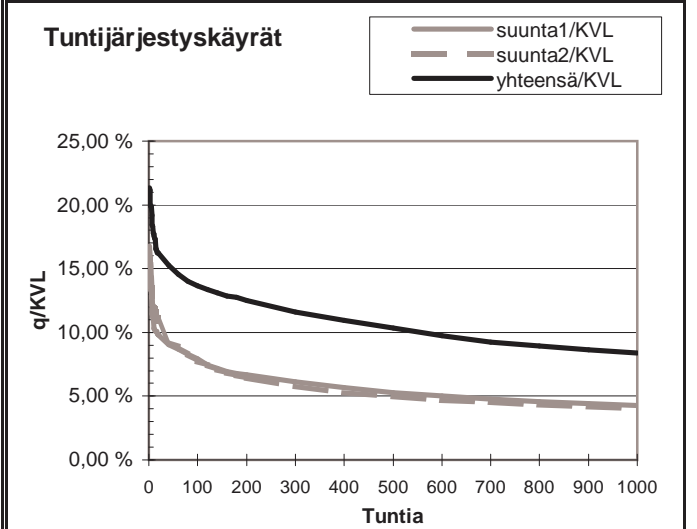
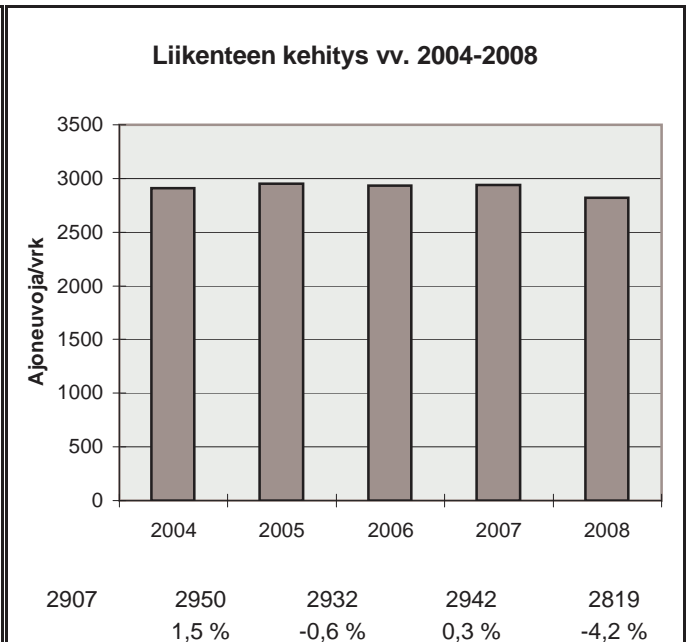

h	q	q/KVL	qras	qras/KVLras
1	601	21,3 %	47	17,2 %
30	441	15,6 %	36	13,2 %
100	385	13,7 %	33	12,1 %
150	365	12,9 %	32	11,7 %
300	327	11,6 %	30	11,0 %
1000	236	8,4 %	25	9,1 %
5000	82	2,9 %	7	2,6 %

Vuoden 2008 liikennemäärät:

KVL	19583	KVLras	791	Tieosa =	1	Suunta1 =	Hämeenkyrö
KAVL	20519	KAVLras	998	Etäisyys =	6000	Suunta2 =	Tampere
KKVL	21440	KKVLras	863	Kaistoja =	4		

Liikenteen koostumus:

	Ha	Ha+pk	Ha+av	La	Kaip	Kapp	Katp	Kevyet	Raskaat
Arkiliikenne	93,4 %	1,5 %	0,3 %	0,4 %	2,8 %	0,5 %	1,3 %	95,1 %	4,9 %
Koko vuosi	94,0 %	1,7 %	0,3 %	0,4 %	2,3 %	0,4 %	1,0 %	96,0 %	4,0 %

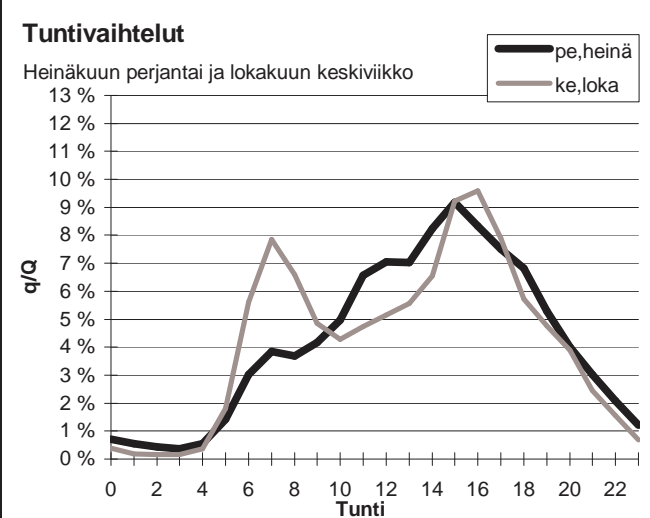
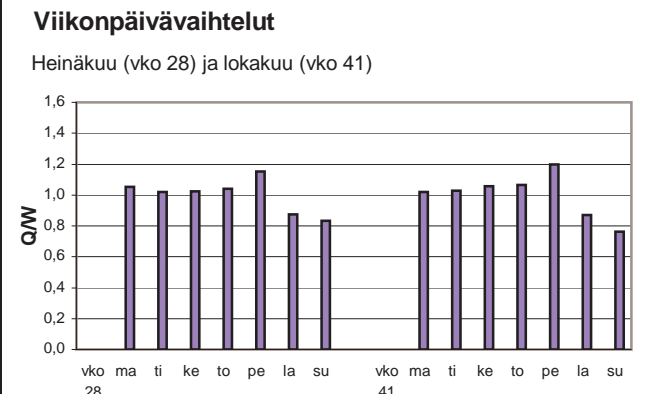
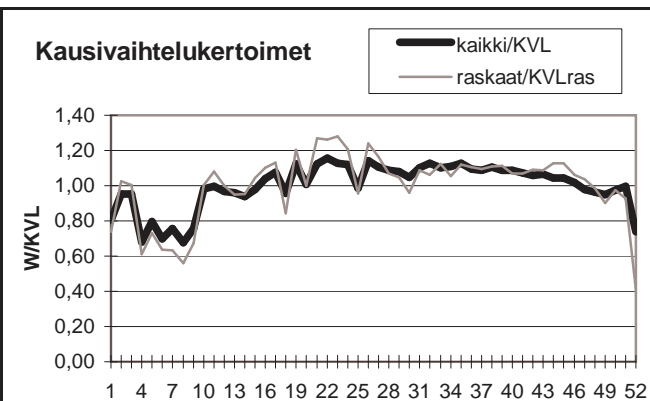

Yöliikenteen osuus (klo 22-07)

Heinäkuu	10,3 %	Lokakuu	10,9 %
----------	--------	---------	--------

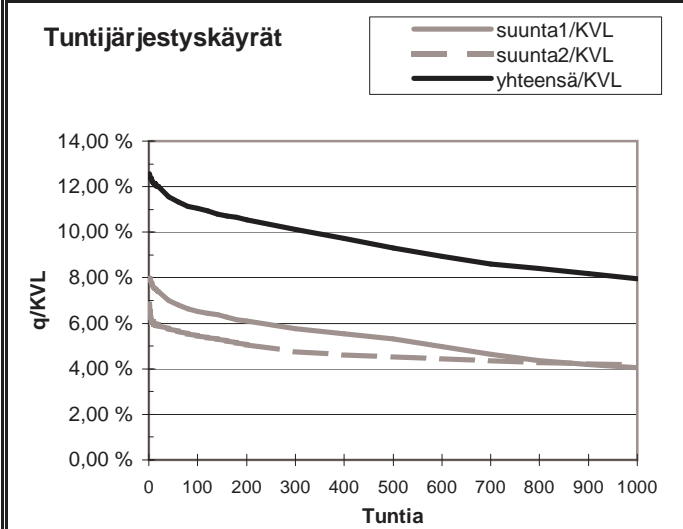
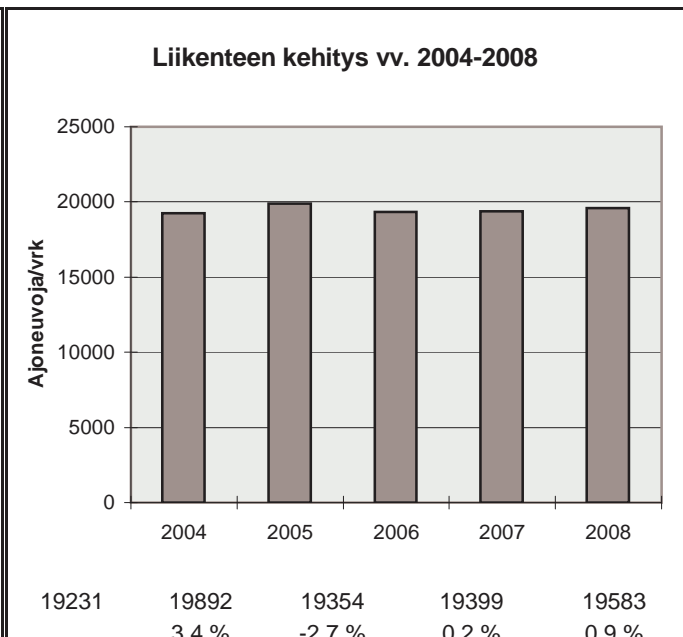

h	q	q/KVL	qras	qras/KVLras
1	2461	12,6 %	116	14,7 %
30	2316	11,8 %	103	13,0 %
100	2164	11,1 %	96	12,1 %
150	2106	10,8 %	93	11,8 %
300	1984	10,1 %	88	11,1 %
1000	1560	8,0 %	74	9,3 %
5000	645	3,3 %	18	2,3 %

Vuoden 2008 liikennemäärät:

KVL	3711	KVLras	214	Tieosa =	2	Suunta1 =	Tampere
KAVL	3997	KAVLras	276	Etäisyys =	2050	Suunta2 =	Urjala
KKVL	3825	KKVLras	224	Kaistoja =	2		

Liikenteen koostumus:

	Ha	Ha+pk	Ha+av	La	Kaip	Kapp	Katp	Kevyet	Raskaat
Arkiliikenne	91,3 %	1,5 %	0,3 %	1,3 %	2,8 %	0,7 %	2,0 %	93,1 %	6,9 %
Koko vuosi	92,2 %	1,7 %	0,3 %	1,1 %	2,4 %	0,6 %	1,6 %	94,2 %	5,8 %

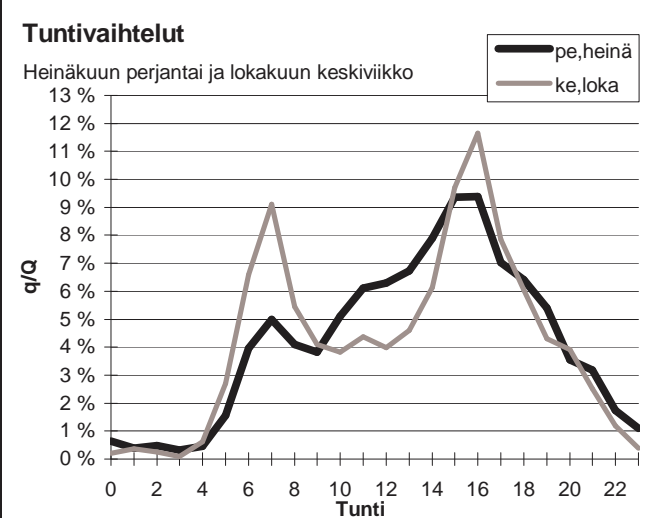
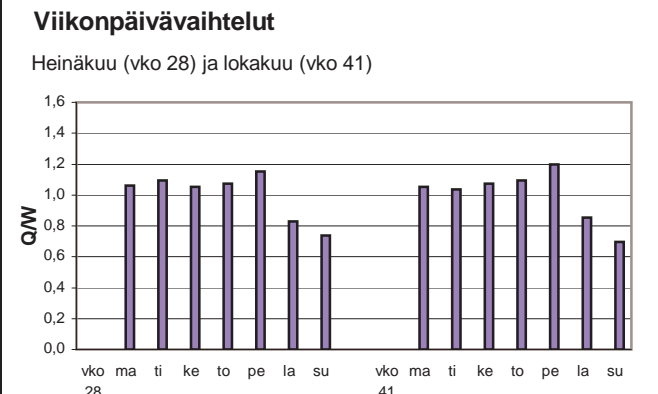
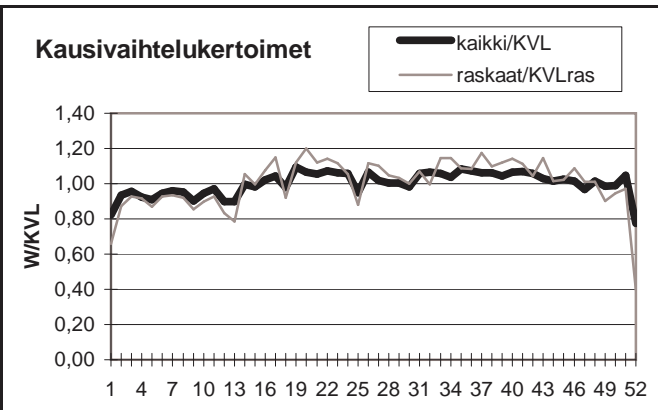

Yöliikenteen osuus (klo 22-07)

Heinäkuu	10,7 %	Lokakuu	12,4 %
----------	--------	---------	--------

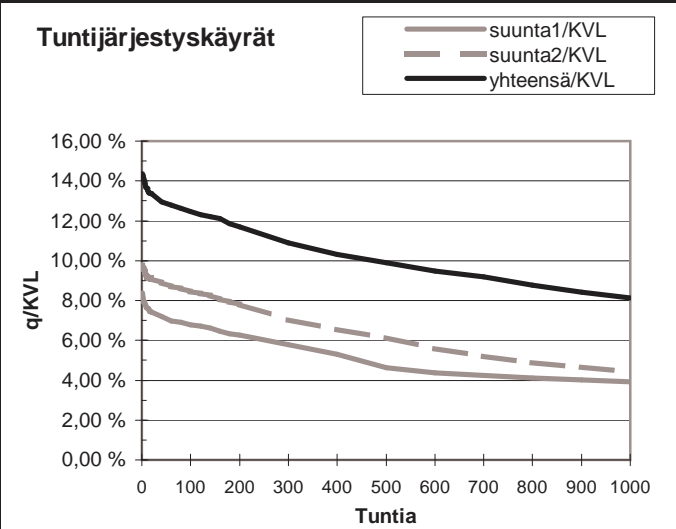
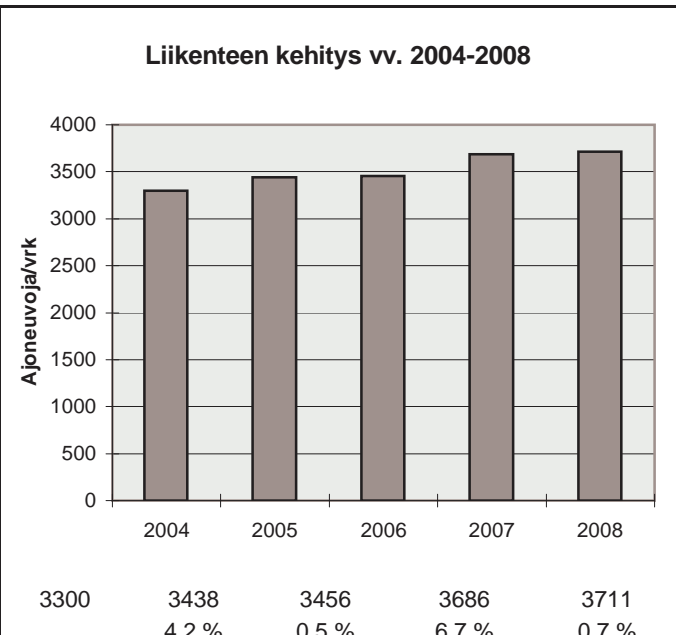

h	q	q/KVL	qras	qras/KVLras
1	533	14,4 %	35	16,4 %
30	488	13,2 %	27	12,6 %
100	463	12,5 %	24	11,2 %
150	450	12,1 %	23	10,8 %
300	404	10,9 %	22	10,3 %
1000	302	8,1 %	18	8,4 %
5000	115	3,1 %	6	2,8 %

Vuoden 2008 liikennemäärät:

KVL	20917	KVLras	2129	Tieosa =	119	Suunta1 =	Lahti
KAVL	19050	KAVLras	2749	Etäisyys =	3557	Suunta2 =	Mäntsälä
KKVL	25110	KKVLras	2177	Kaistoja =	4		

Liikenteen koostumus:

	Ha	Ha+pk	Ha+av	La	Kaip	Kapp	Katp	Kevyet	Raskaat
Arkiliikenne	83,4 %	1,8 %	0,4 %	0,8 %	2,8 %	3,9 %	6,9 %	85,6 %	14,4 %
Koko vuosi	87,3 %	2,1 %	0,4 %	0,8 %	2,2 %	2,6 %	4,6 %	89,8 %	10,2 %

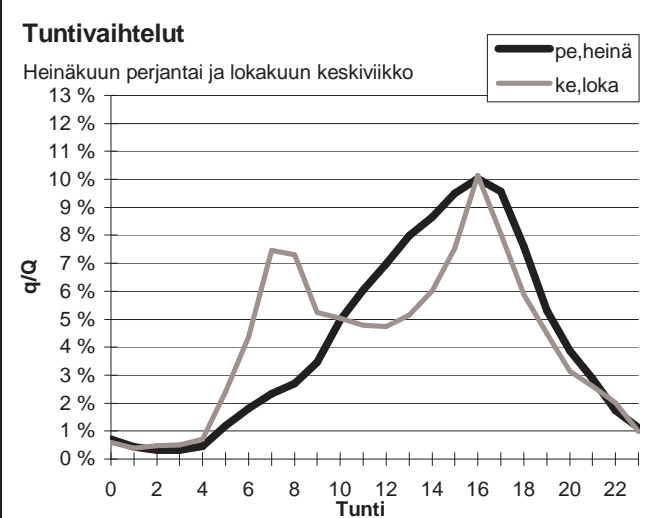
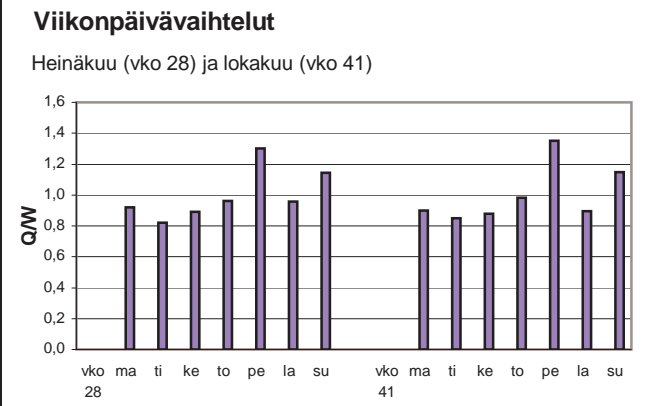
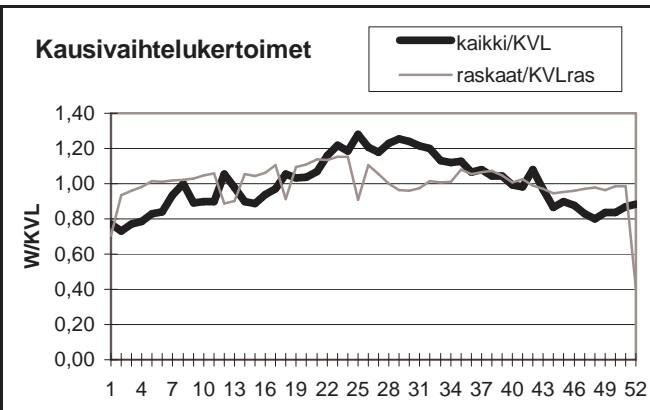

Yöliikenteen osuus (klo 22-07)

Heinäkuu	8,1 %	Lokakuu	12,5 %
----------	-------	---------	--------

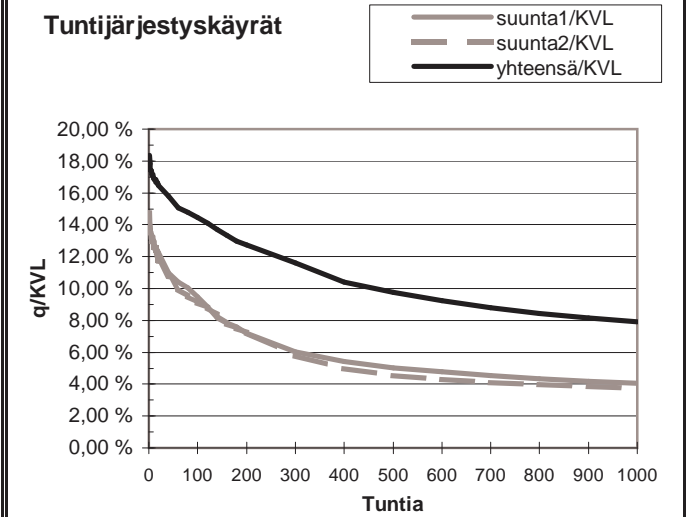
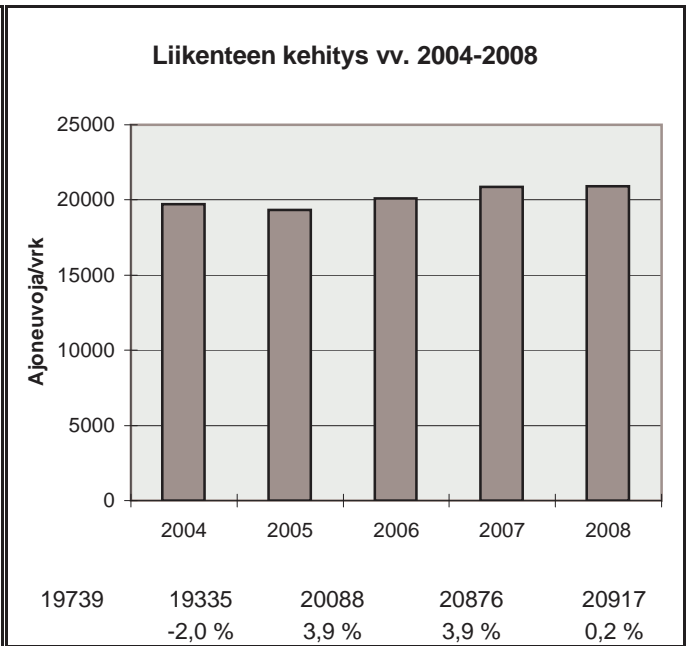

h	q	q/KVL	qras	qras/KVLras
1	3838	18,3 %	217	10,2 %
30	3347	16,0 %	196	9,2 %
100	3021	14,4 %	186	8,7 %
150	2836	13,6 %	182	8,5 %
300	2430	11,6 %	175	8,2 %
1000	1656	7,9 %	158	7,4 %
5000	676	3,2 %	66	3,1 %

Vuoden 2008 liikennemäärät:

KVL	4966	KVLras	886	Tieosa =	18	Suunta1 =	Hämeenlinna
KAVL	4920	KAVLras	1169	Etäisyys =	3950	Suunta2 =	Forssa
KKVL	5930	KKVLras	895	Kaistoja =	2		

Liikenteen koostumus:

	Ha	Ha+pk	Ha+av	La	Kaip	Kapp	Katp	Kevyet	Raskaat
Arkiliikenne	73,7 %	2,1 %	0,5 %	1,2 %	3,9 %	4,0 %	14,7 %	76,2 %	23,8 %
Koko vuosi	79,1 %	2,5 %	0,6 %	1,1 %	3,1 %	3,0 %	10,6 %	82,2 %	17,8 %

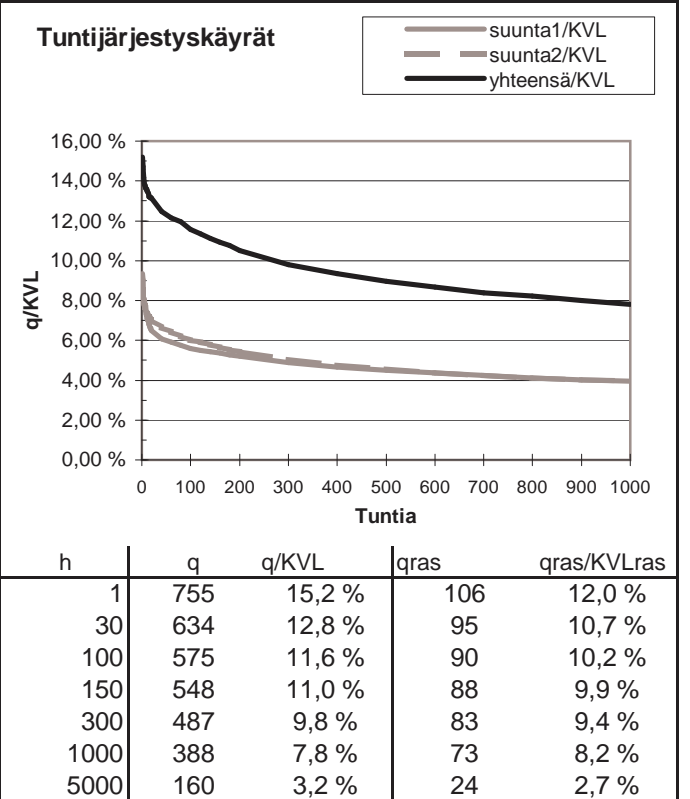
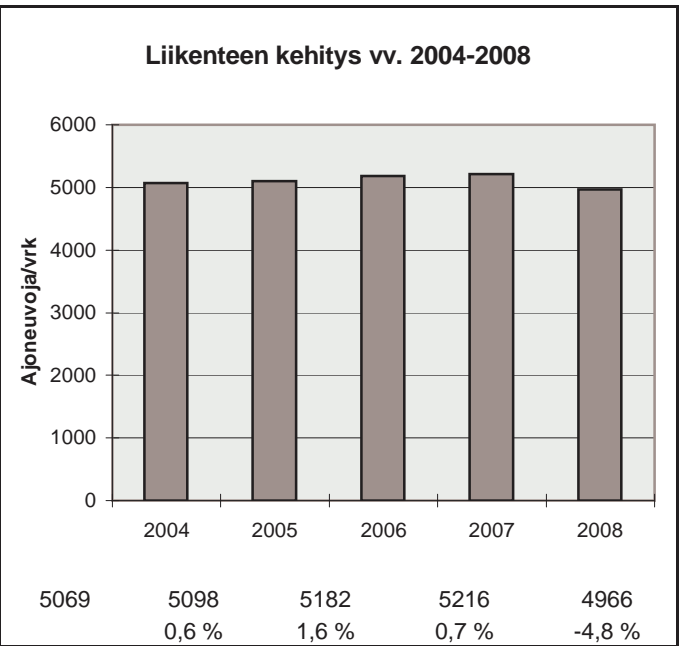
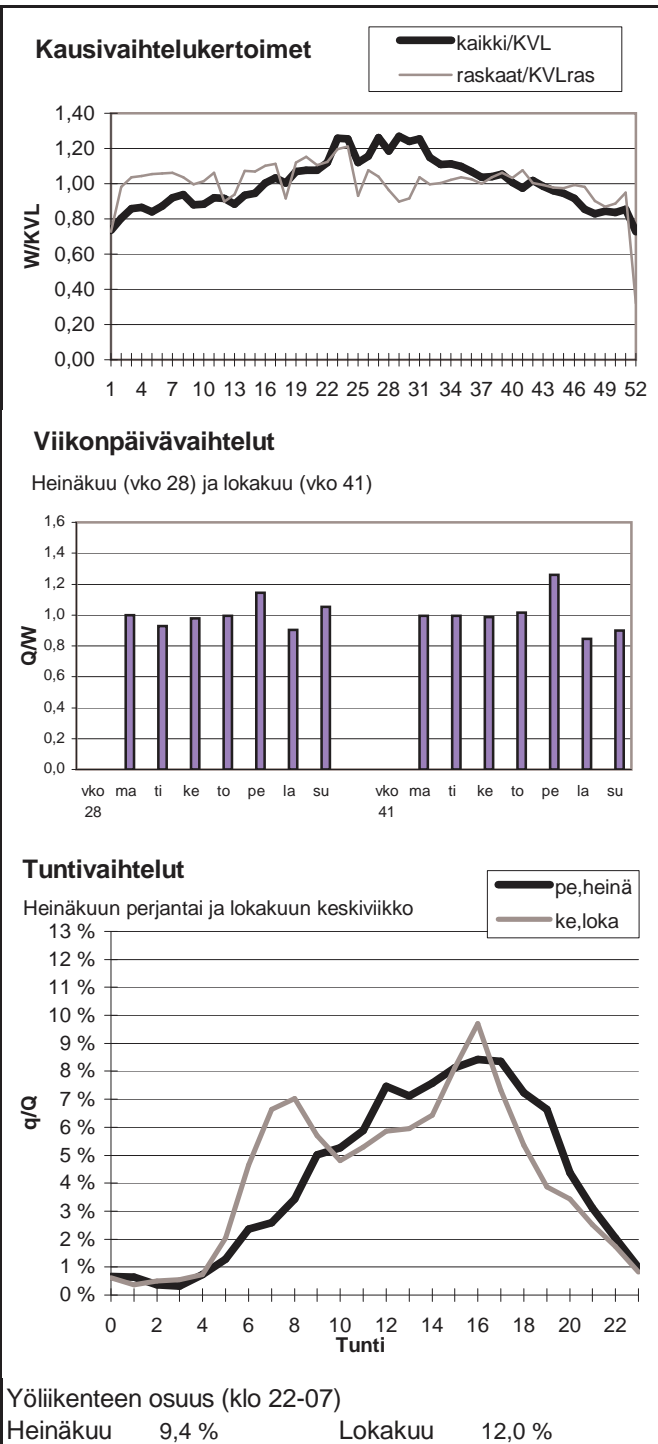

Vuoden 2008 liikennemäärät:

KVL	3541	KVLras	520	Tieosa =	213	Suunta1 =	Lammi
KAVL	3270	KAVLras	675	Etäisyys =	1449	Suunta2 =	Hauho
KKVL	4373	KKVLras	527	Kaistoja =	2		

Liikenteen koostumus:

	Ha	Ha+pk	Ha+av	La	Kaip	Kapp	Katp	Kevyet	Raskaat
Arkiliikenne	76,8 %	2,0 %	0,5 %	1,2 %	4,0 %	4,7 %	10,7 %	79,4 %	20,6 %
Koko vuosi	82,5 %	2,3 %	0,6 %	1,2 %	3,0 %	3,2 %	7,3 %	85,3 %	14,7 %

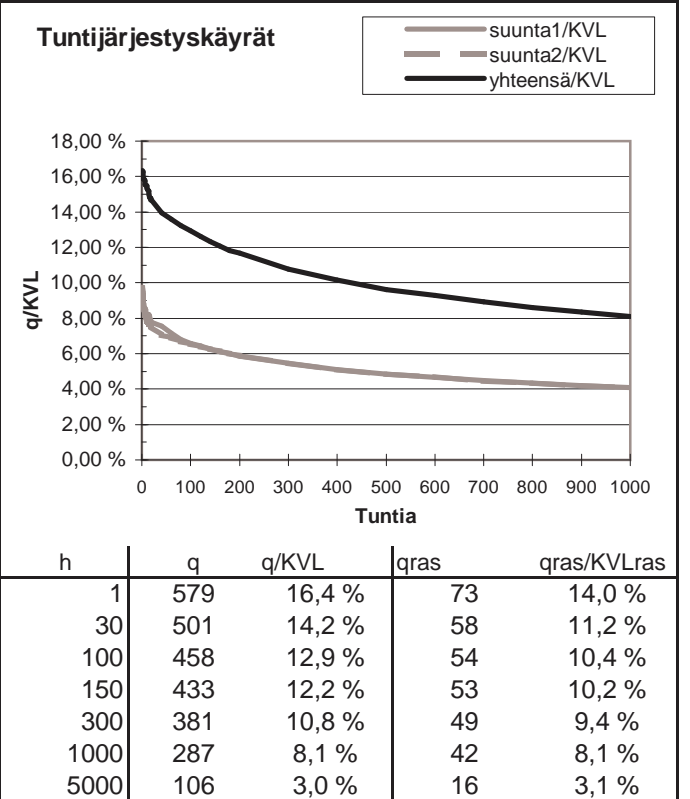
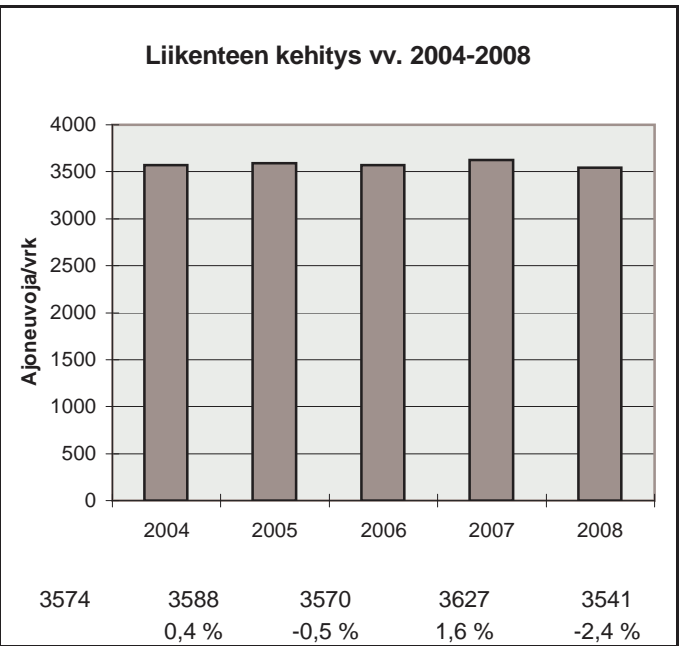
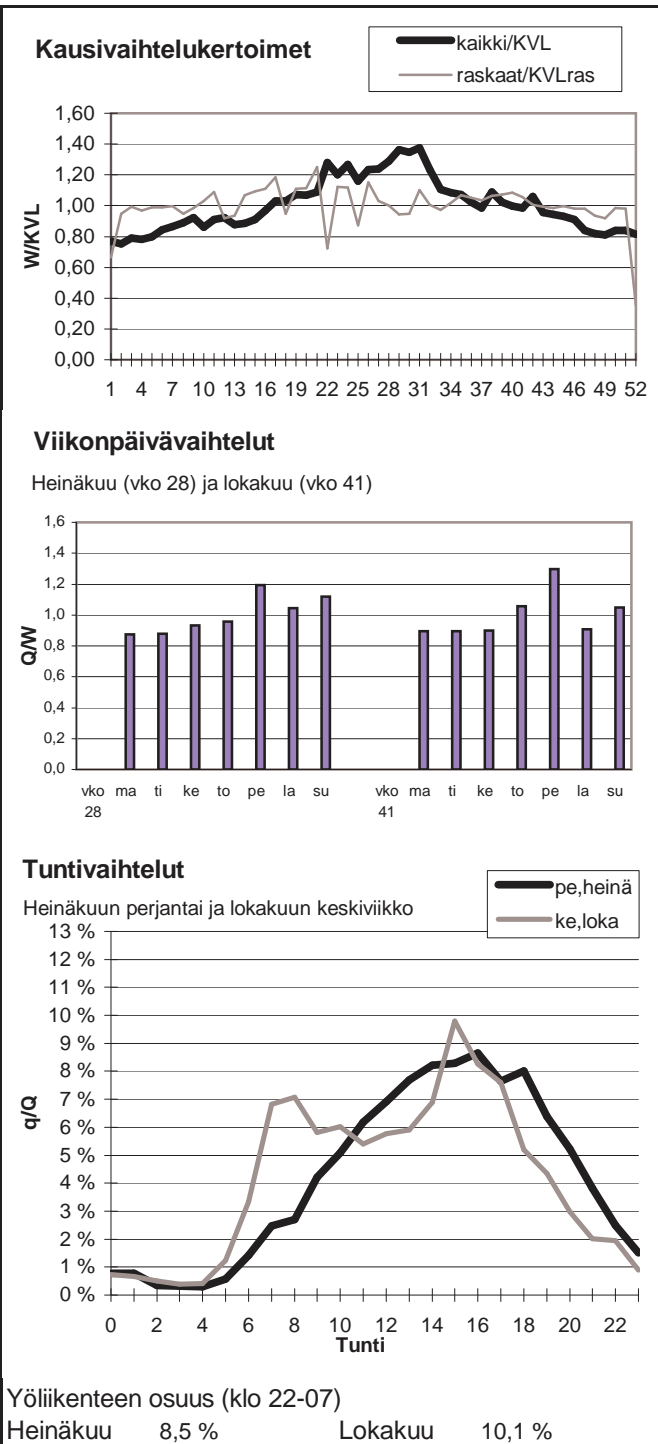

Vuoden 2008 liikennemäärät:

KVL	3939	KVLras	664	Tieosa =	6	Suunta1 =	Loppi
KAVL	3736	KAVLras	865	Etäisyys =	2460	Suunta2 =	Forssa
KKVL	4992	KKVLras	695	Kaistoja =	2		

Liikenteen koostumus:

	Ha	Ha+pk	Ha+av	La	Kaip	Kapp	Katp	Kevyet	Raskaat
Arkiliikenne	73,2 %	2,8 %	0,8 %	1,2 %	4,5 %	3,5 %	14,0 %	76,9 %	23,1 %
Koko vuosi	79,0 %	3,3 %	0,9 %	1,1 %	3,6 %	2,4 %	9,8 %	83,1 %	16,9 %

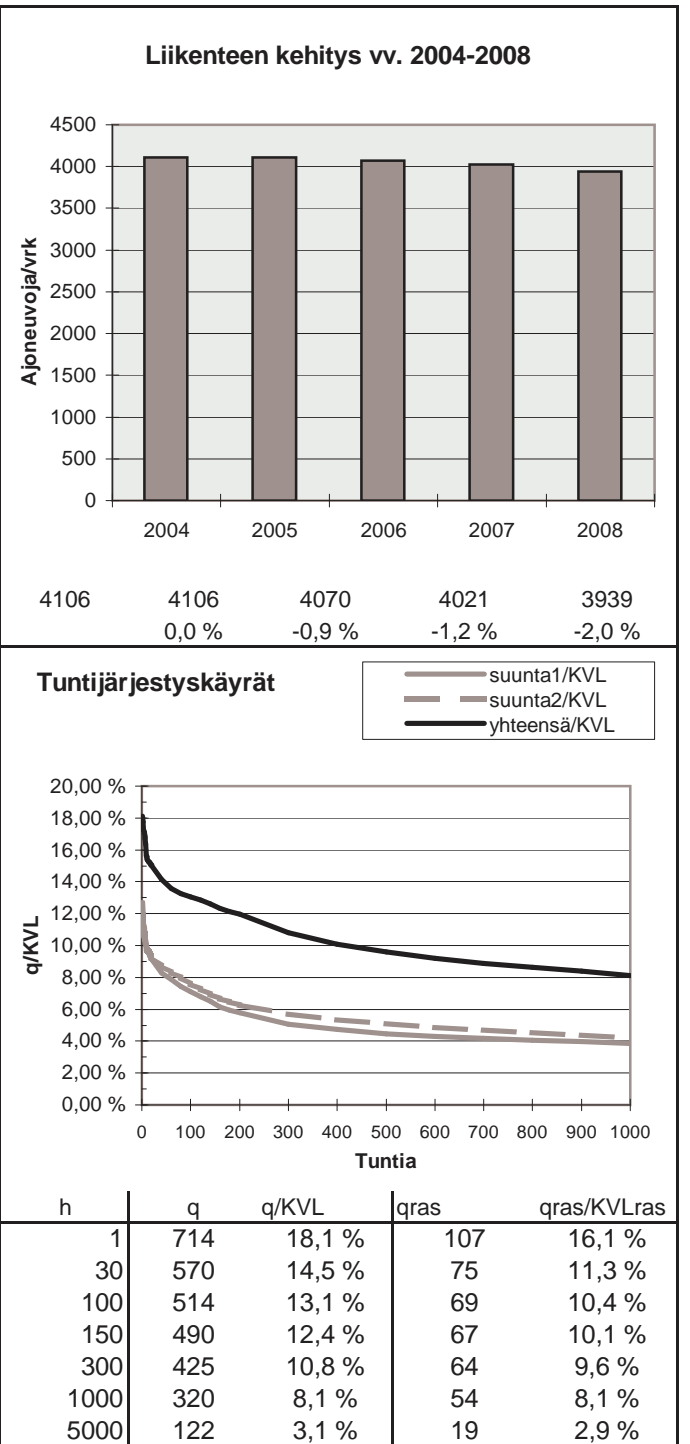
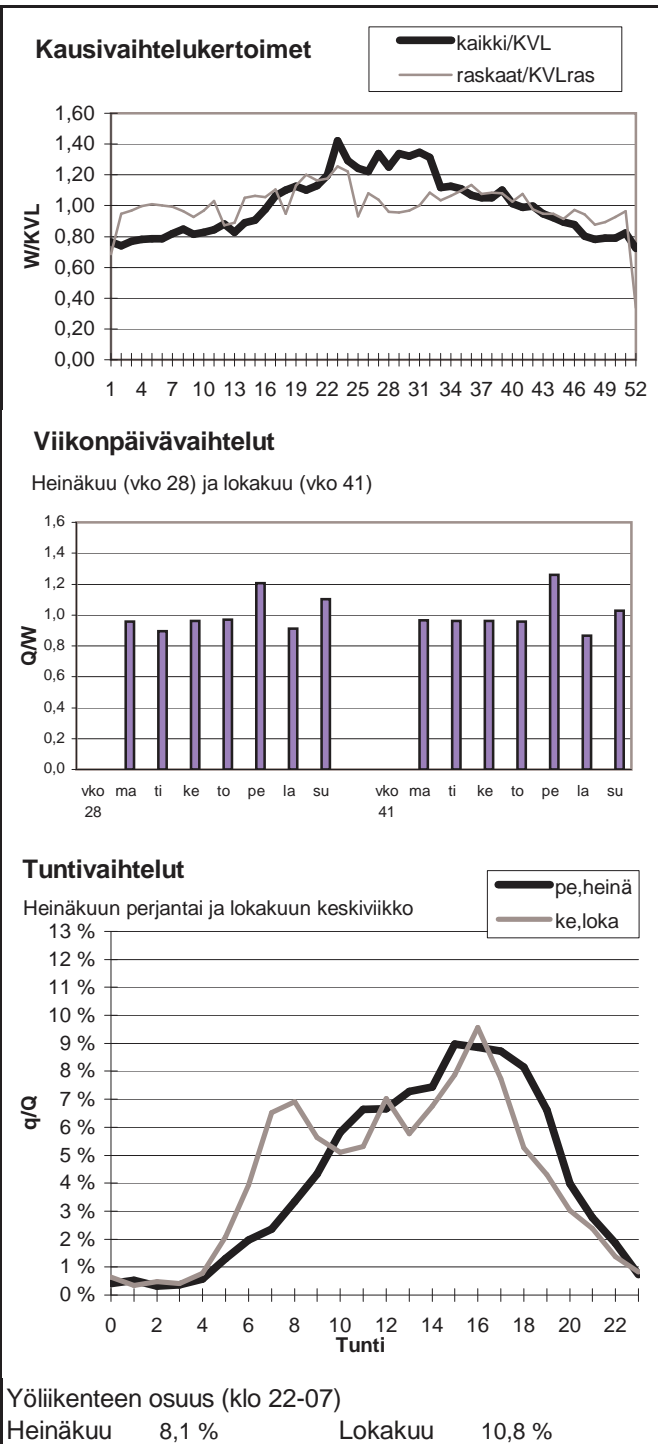

Vuoden 2008 liikennemäärät:

KVL	26549	KVLras	2803	Tieosa =	110	Suunta1 =	Riihimäki
KAVL	26492	KAVLras	3709	Etäisyys =	6230	Suunta2 =	Helsinki
KKVL	28789	KKVLras	2831	Kaistoja =	4		

Liikenteen koostumus:

	Ha	Ha+pk	Ha+av	La	Kaip	Kapp	Katp	Kevyet	Raskaat
Arkiliikenne	84,5 %	1,2 %	0,3 %	0,6 %	3,3 %	4,2 %	5,9 %	86,0 %	14,0 %
Koko vuosi	87,7 %	1,5 %	0,3 %	0,7 %	2,6 %	3,0 %	4,3 %	89,4 %	10,6 %

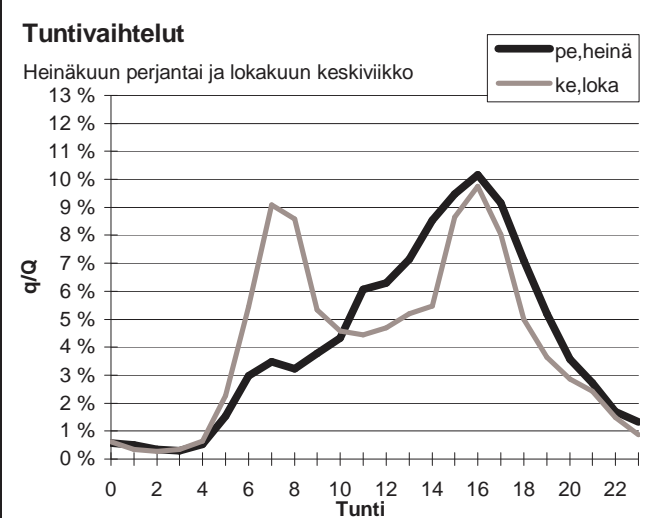
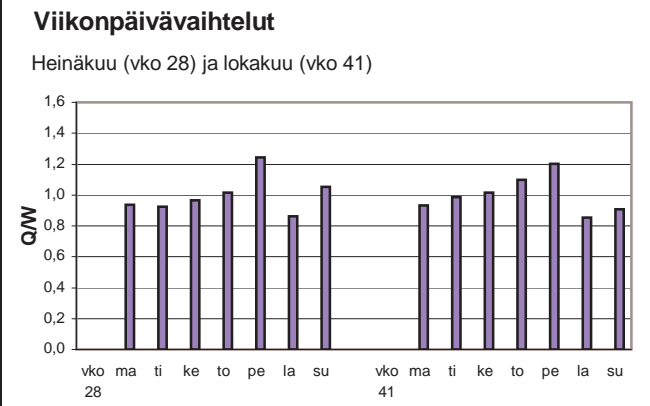
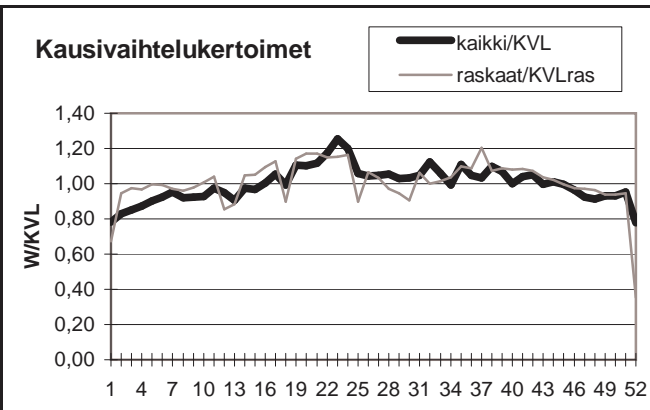

Yöliikenteen osuus (klo 22-07)

Heinäkuu	9,8 %	Lokakuu	12,3 %
----------	-------	---------	--------

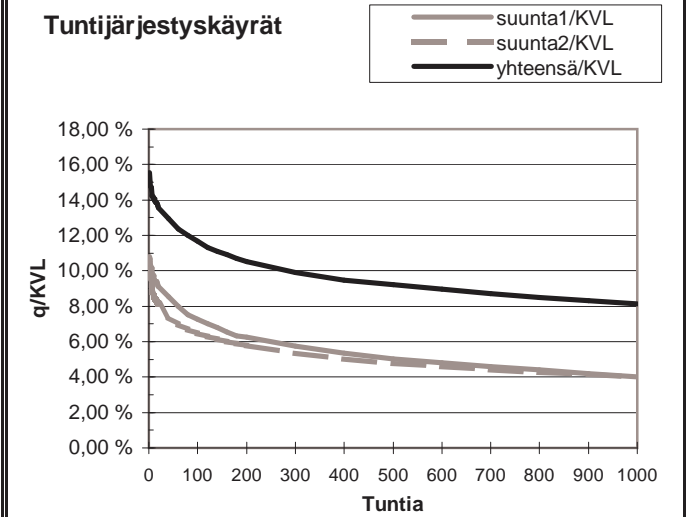
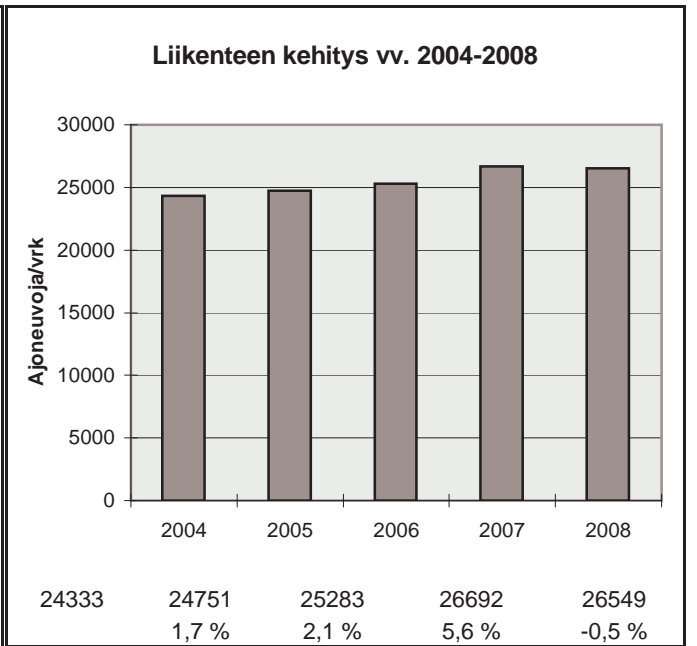

h	q	q/KVL	qras	qras/KVLras
1	4128	15,5 %	314	11,2 %
30	3505	13,2 %	293	10,5 %
100	3102	11,7 %	281	10,0 %
150	2933	11,0 %	275	9,8 %
300	2633	9,9 %	265	9,5 %
1000	2162	8,1 %	239	8,5 %
5000	853	3,2 %	66	2,4 %

Vuoden 2008 liikennemäärät:

KVL	7516	KVLras	428	Tieosa =	4	Suunta1 =	Asikkala
KAVL	7338	KAVLras	540	Etäisyys =	2150	Suunta2 =	Lahti
KKVL	9071	KKVLras	471	Kaistoja =	2		

Liikenteen koostumus:

	Ha	Ha+pk	Ha+av	La	Kaip	Kapp	Katp	Kevyet	Raskaat
Arkiliikenne	89,8 %	2,4 %	0,4 %	0,9 %	3,2 %	0,8 %	2,5 %	92,6 %	7,4 %
Koko vuosi	91,2 %	2,7 %	0,4 %	0,8 %	2,4 %	0,6 %	1,9 %	94,3 %	5,7 %

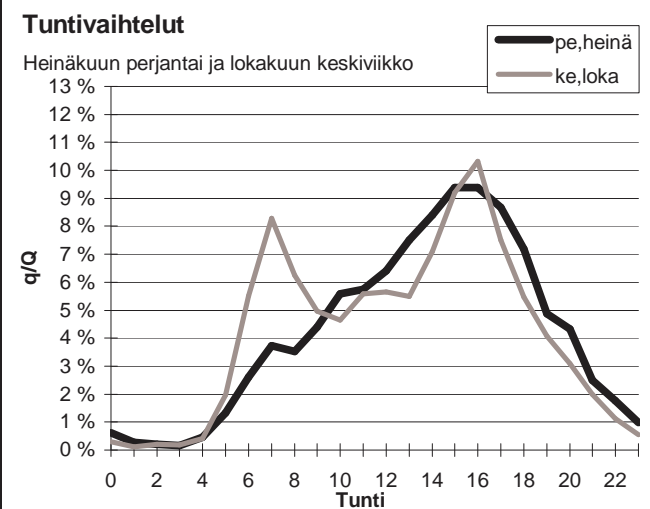
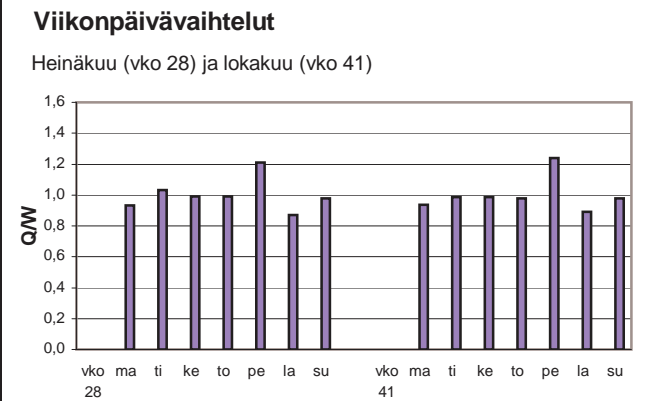
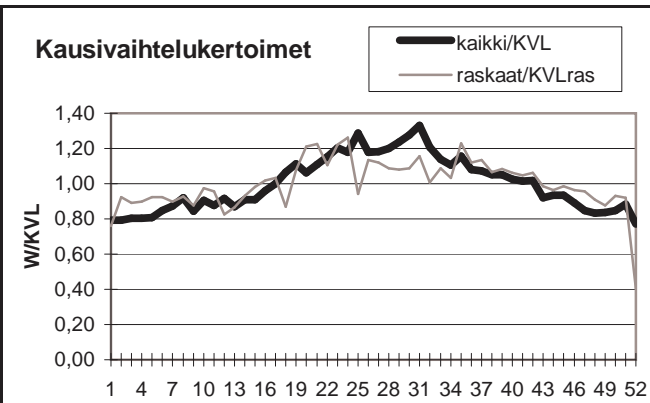

Yöliikenteen osuus (klo 22-07)

Heinäkuu	8,4 %	Lokakuu	10,4 %
----------	-------	---------	--------

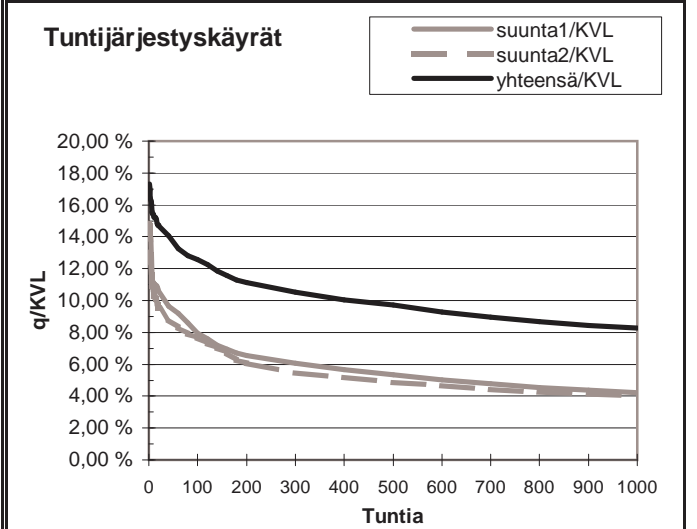
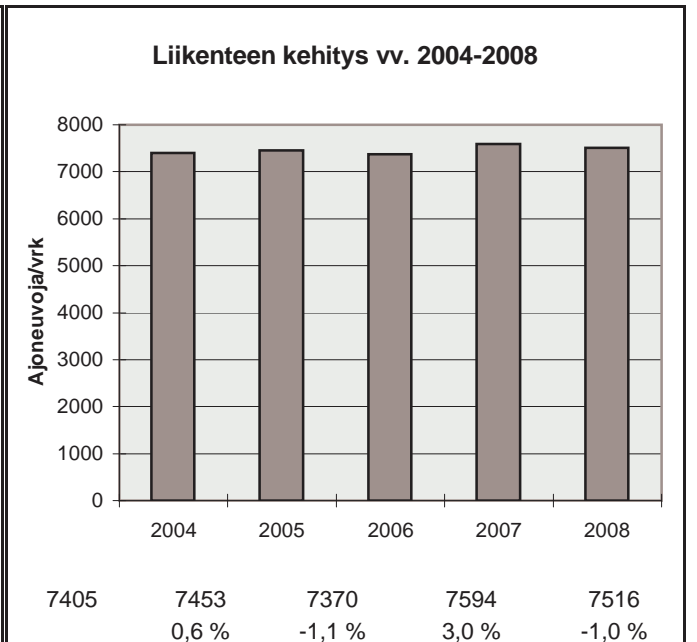

h	q	q/KVL	qras	qras/KVLras
1	1302	17,3 %	68	15,9 %
30	1071	14,2 %	56	13,1 %
100	944	12,6 %	50	11,7 %
150	877	11,7 %	49	11,4 %
300	792	10,5 %	45	10,5 %
1000	621	8,3 %	37	8,6 %
5000	229	3,0 %	11	2,6 %

Vuoden 2008 liikennemäärät:

KVL	13041	KVLras	833	Tieosa =	202	Suunta1 =	Kangasala
KAVL	13875	KAVLras	1113	Etäisyys =	6100	Suunta2 =	Tampere
KKVL	13817	KKVLras	833	Kaistoja =	2		

Liikenteen koostumus:

	Ha	Ha+pk	Ha+av	La	Kaip	Kapp	Katp	Kevyet	Raskaat
Arkiliikenne	90,4 %	1,4 %	0,2 %	0,3 %	3,0 %	1,4 %	3,4 %	92,0 %	8,0 %
Koko vuosi	91,8 %	1,6 %	0,2 %	0,3 %	2,4 %	1,1 %	2,6 %	93,6 %	6,4 %

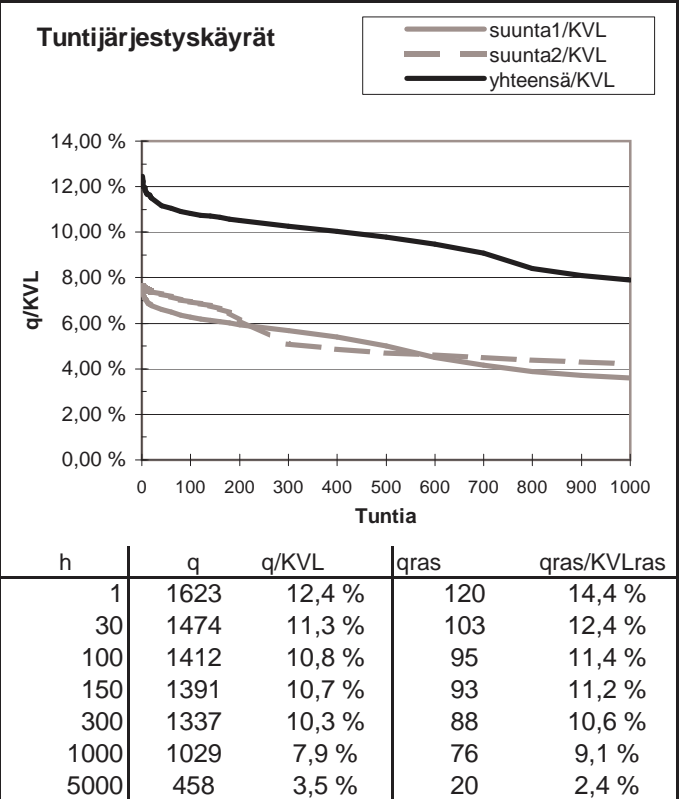
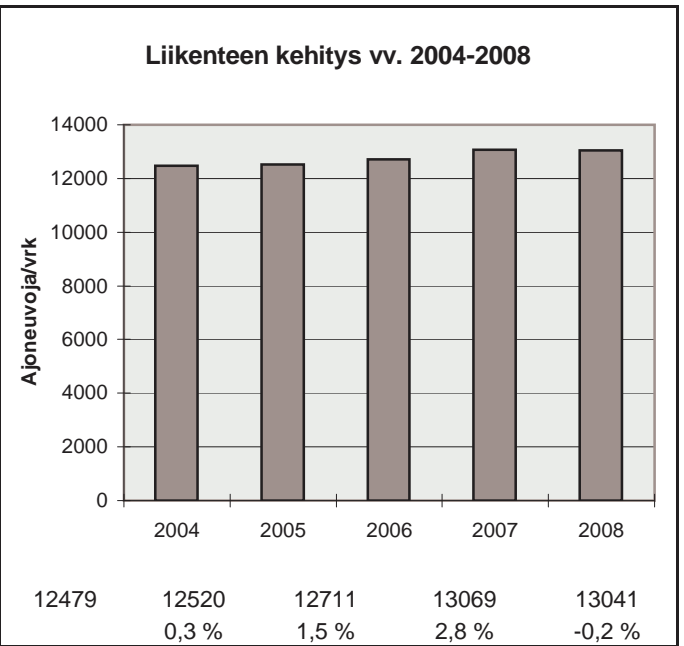
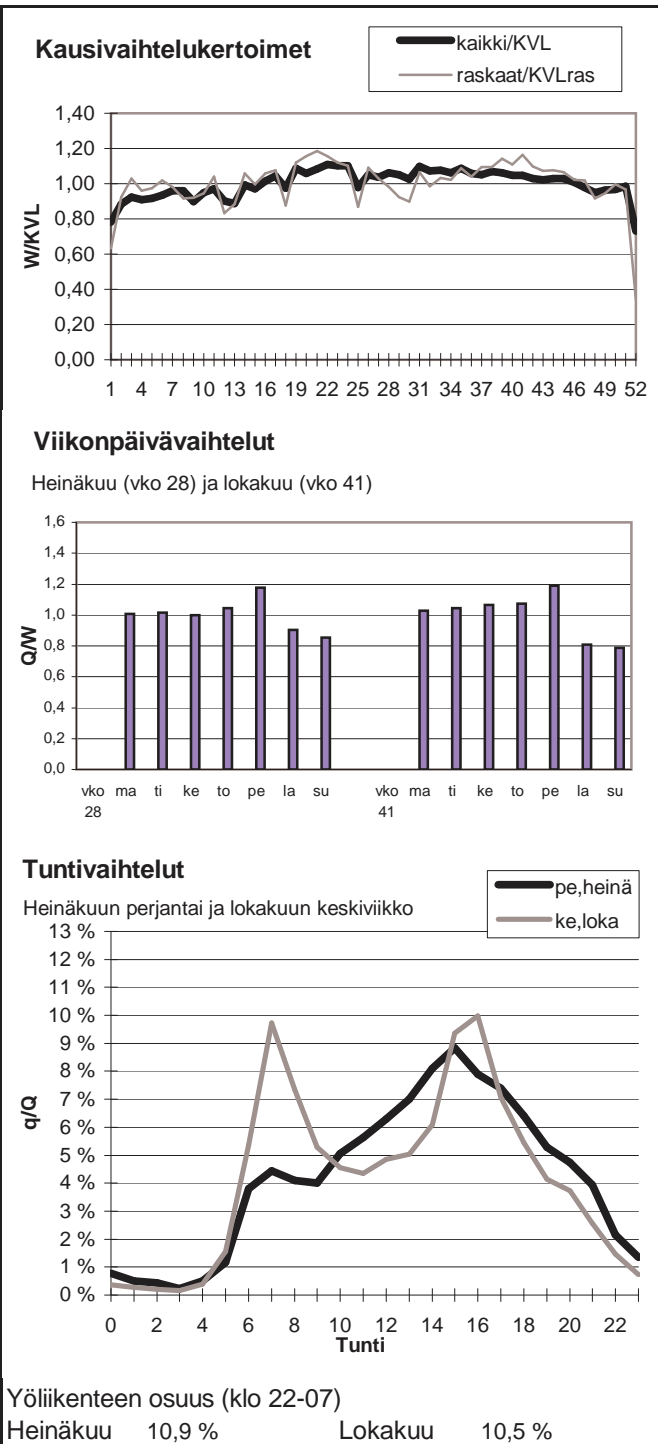

Vuoden 2008 liikennemäärät:

KVL	22835	KVLras	2271	Tieosa =	114	Suunta1 =	Hämeenlinna
KAVL	22435	KAVLras	2984	Etäisyys =	333	Suunta2 =	Riihimäki
KKVL	25634	KKVLras	2294	Kaistoja =	6		

Liikenteen koostumus:

	Ha	Ha+pk	Ha+av	La	Kaip	Kapp	Katp	Kevyet	Raskaat
Arkiliikenne	85,2 %	1,3 %	0,3 %	0,5 %	2,9 %	4,3 %	5,6 %	86,7 %	13,3 %
Koko vuosi	88,2 %	1,5 %	0,3 %	0,6 %	2,2 %	3,1 %	4,0 %	90,1 %	9,9 %

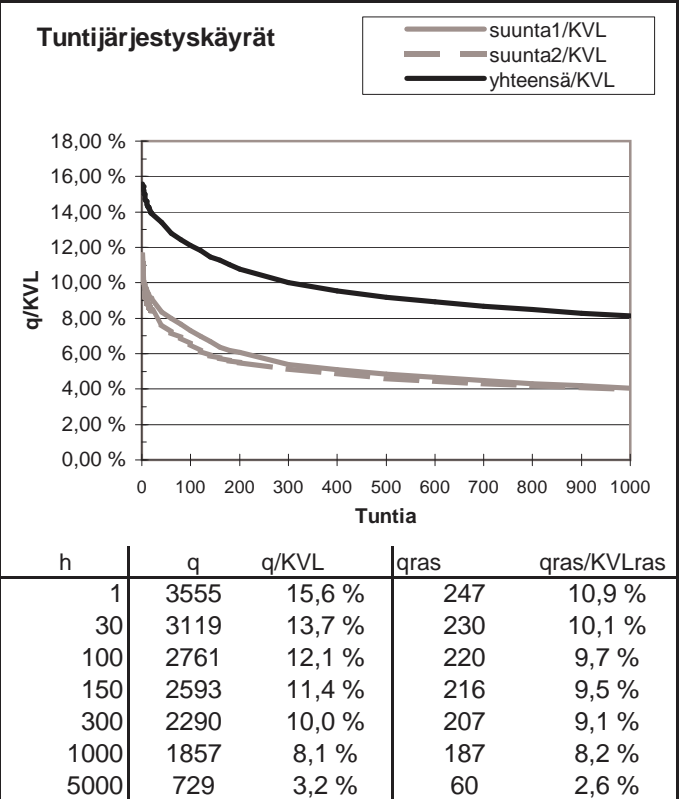
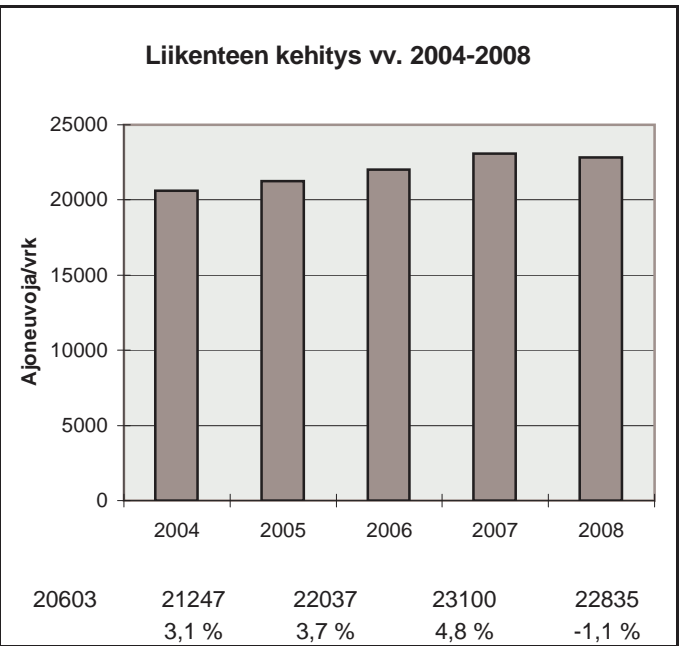
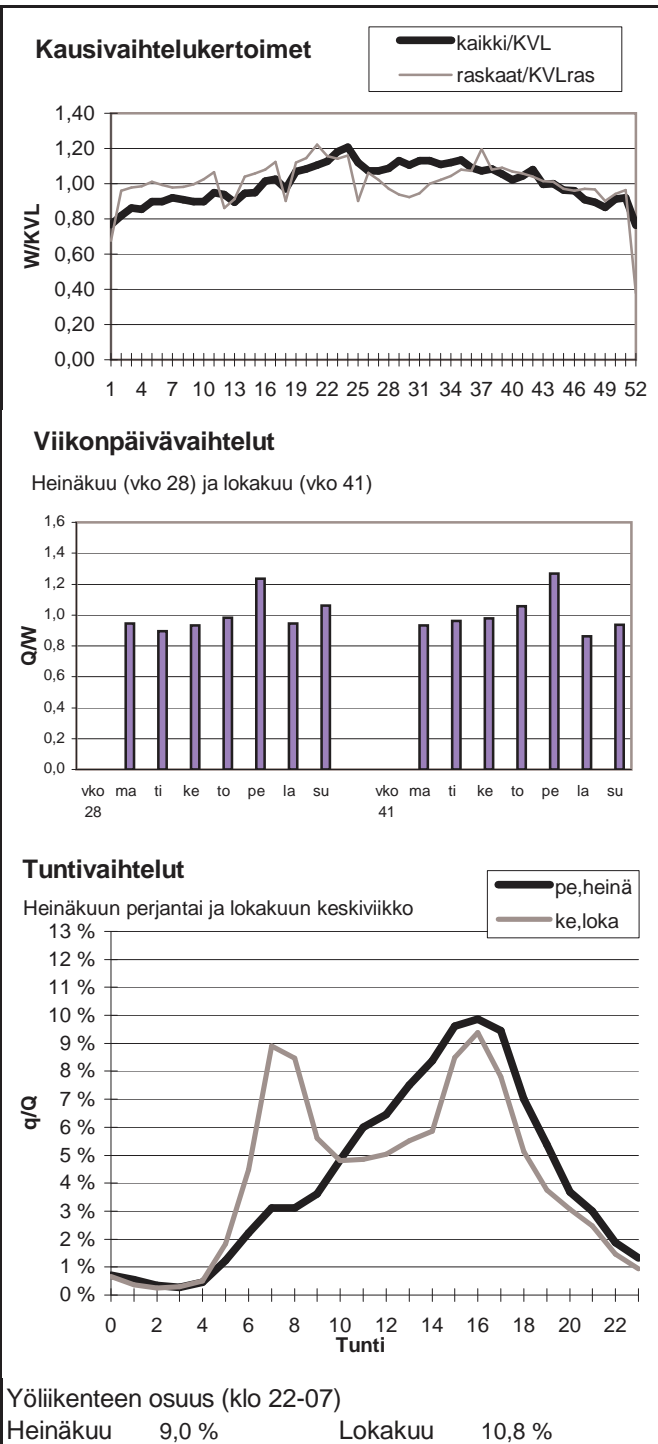

Vuoden 2008 liikennemäärät:

KVL	5929	KVLras	569	Tieosa =	23	Suunta1 =	Tampere
KAVL	6752	KAVLras	737	Etäisyys =	2356	Suunta2 =	Hämeenlinna
KKVL	5855	KKVLras	581	Kaistoja =	2		

Liikenteen koostumus:

	Ha	Ha+pk	Ha+av	La	Kaip	Kapp	Katp	Kevyet	Raskaat
Arkiliikenne	88,0 %	1,0 %	0,1 %	1,5 %	3,6 %	1,0 %	4,8 %	89,1 %	10,9 %
Koko vuosi	89,2 %	1,1 %	0,2 %	1,6 %	3,1 %	0,8 %	4,1 %	90,4 %	9,6 %

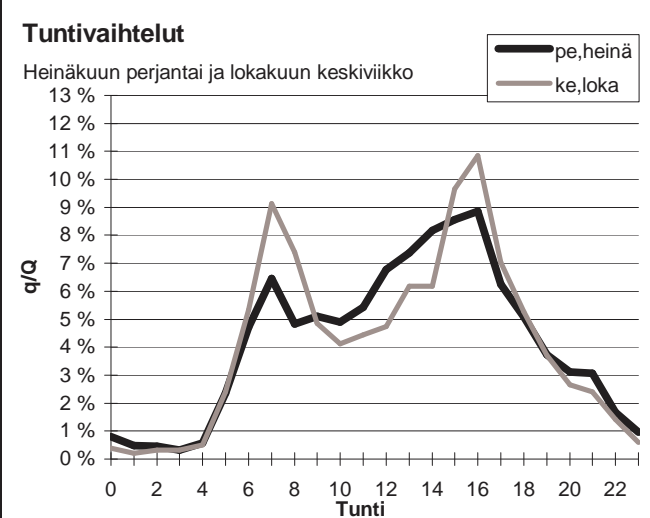
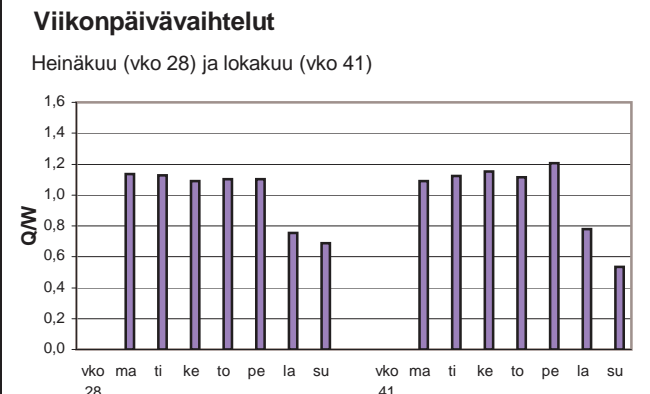
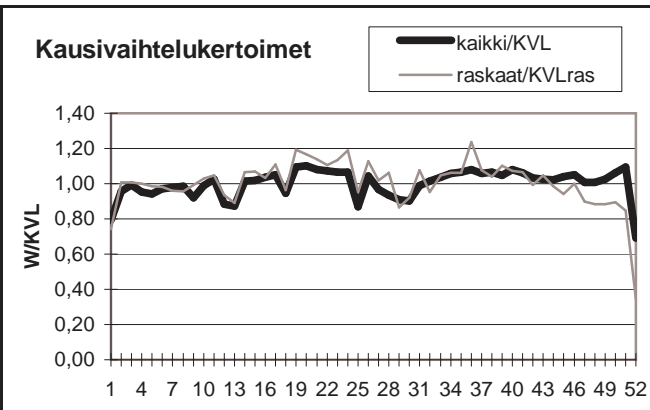

Yöliikenteen osuus (klo 22-07)

Heinäkuu	12,3 %	Lokakuu	11,5 %
----------	--------	---------	--------

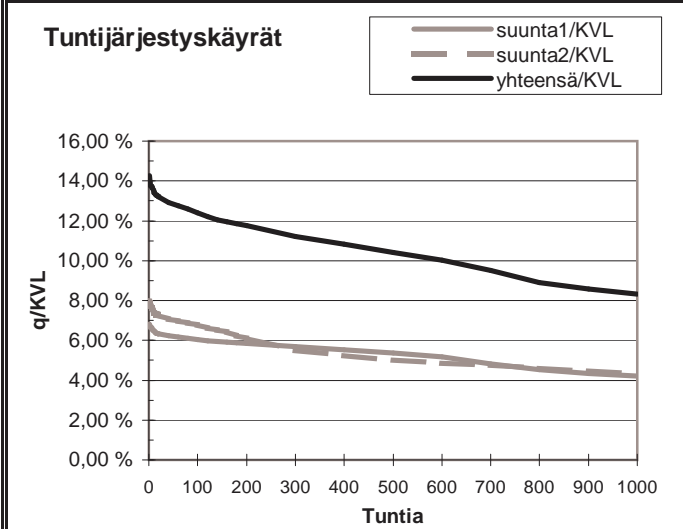
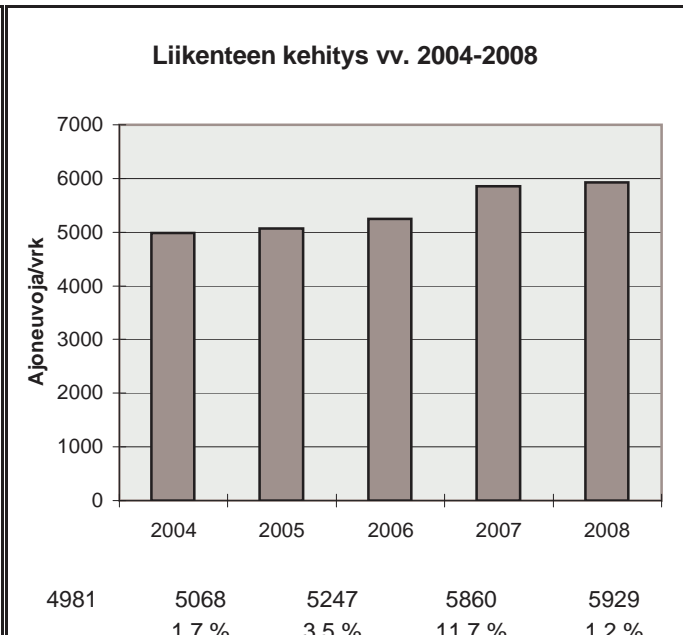

h	q	q/KVL	qras	qras/KVLras
1	845	14,3 %	87	15,3 %
30	776	13,1 %	73	12,8 %
100	735	12,4 %	67	11,8 %
150	712	12,0 %	64	11,2 %
300	664	11,2 %	60	10,5 %
1000	494	8,3 %	51	9,0 %
5000	180	3,0 %	13	2,3 %

Vuoden 2008 liikennemäärät:

KVL	34012	KVLras	2599	Tieosa =	204	Suunta1 =	Orivesi
KAVL	37461	KAVLras	3495	Etäisyys =	2190	Suunta2 =	Tampere
KKVL	34235	KKVLras	2588	Kaistoja =	4		

Liikenteen koostumus:

	Ha	Ha+pk	Ha+av	La	Kaip	Kapp	Katp	Kevyet	Raskaat
Arkiliikenne	89,2 %	1,1 %	0,4 %	0,3 %	5,4 %	1,5 %	2,2 %	90,7 %	9,3 %
Koko vuosi	90,6 %	1,3 %	0,4 %	0,3 %	4,4 %	1,2 %	1,8 %	92,4 %	7,6 %

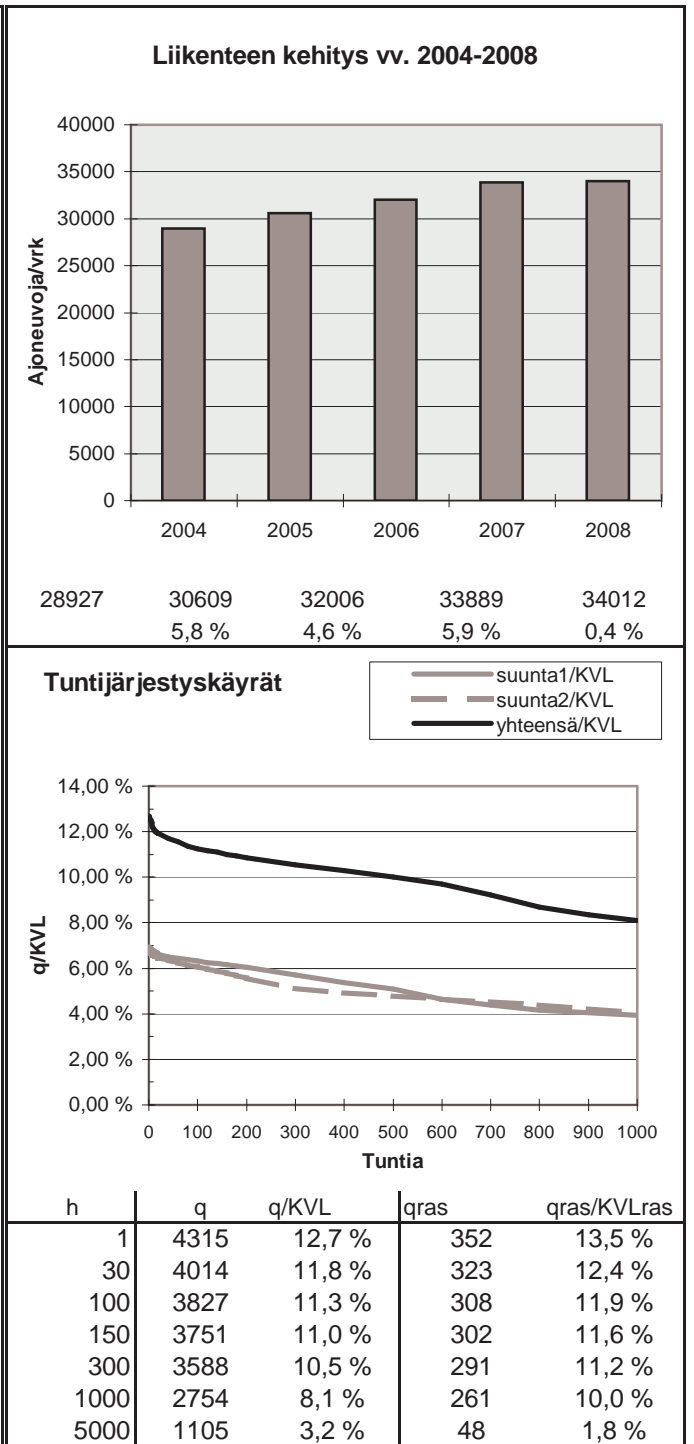
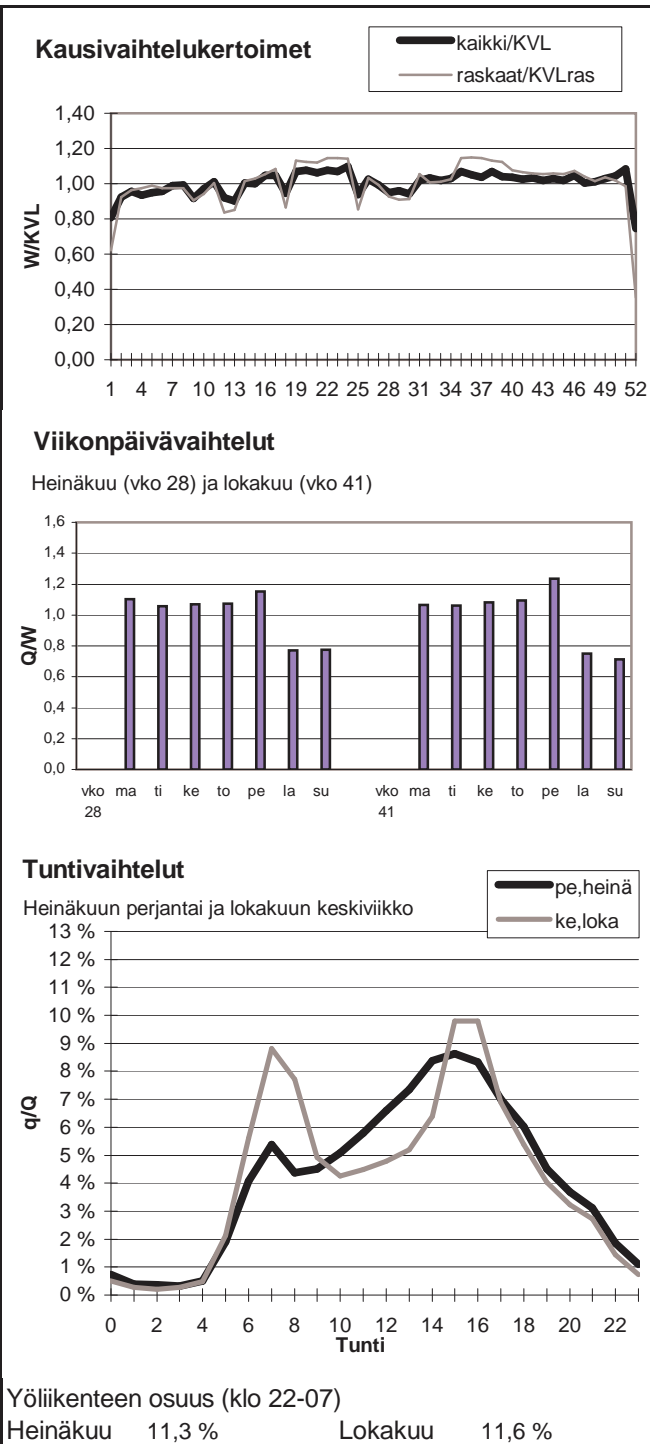

Vuoden 2008 liikennemäärät:

KVL	2106	KVLras	86	Tieosa = 1	Suunta1 = Nokia
KAVL	2442	KAVLras	123	Etäisyys = 1944	Suunta2 = Tampere
KKVL	1968	KKVLras	82	Kaistoja = 2	

Liikenteen koostumus:

	Ha	Ha+pk	Ha+av	La	Kaip	Kapp	Katp	Kevyet	Raskaat
Arkiliikenne	93,8 %	1,0 %	0,2 %	0,4 %	3,8 %	0,4 %	0,5 %	95,0 %	5,0 %
Koko vuosi	94,7 %	1,1 %	0,2 %	0,3 %	3,1 %	0,3 %	0,4 %	95,9 %	4,1 %

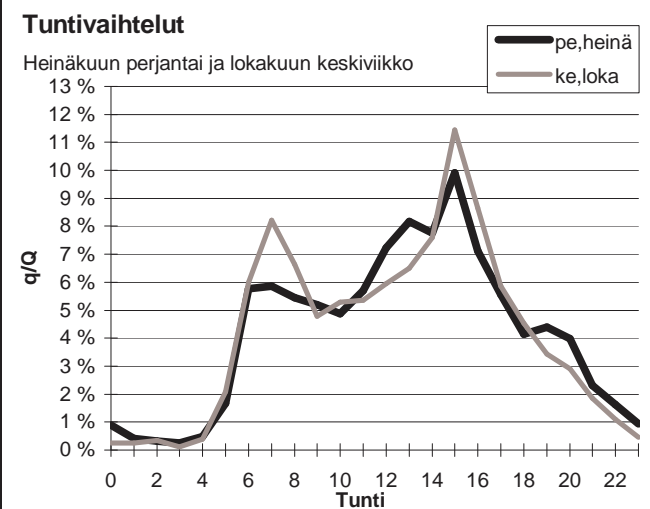
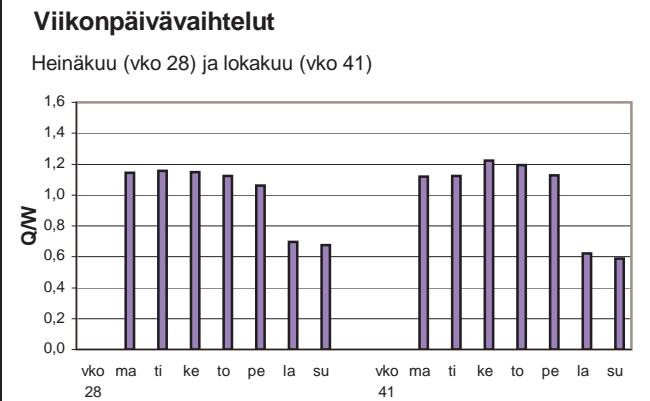
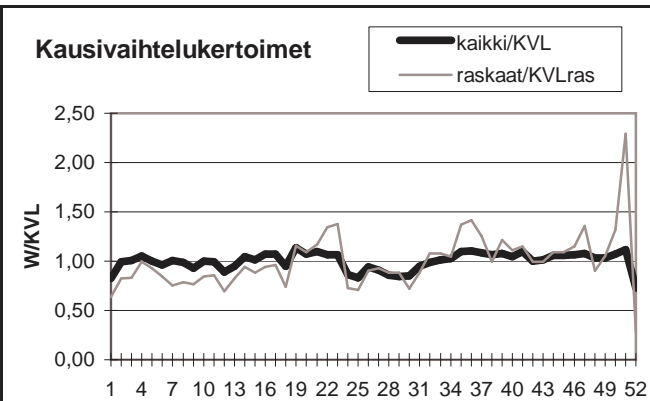

Yöliikenteen osuus (klo 22-07)

Heinäkuu	12,4 %	Lokakuu	11,0 %
----------	--------	---------	--------

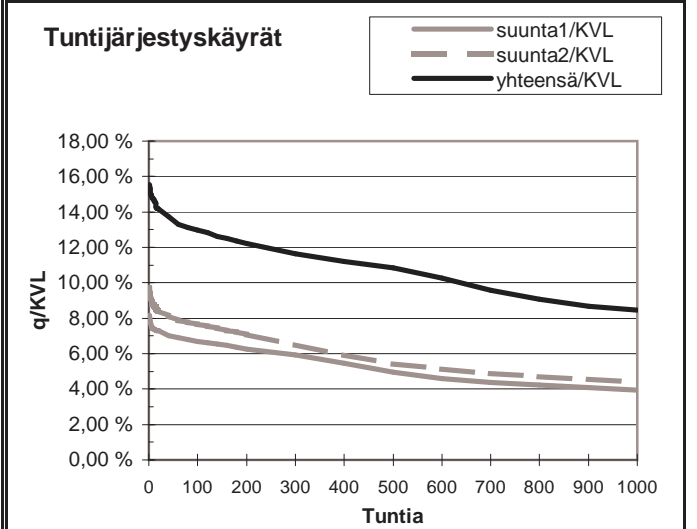
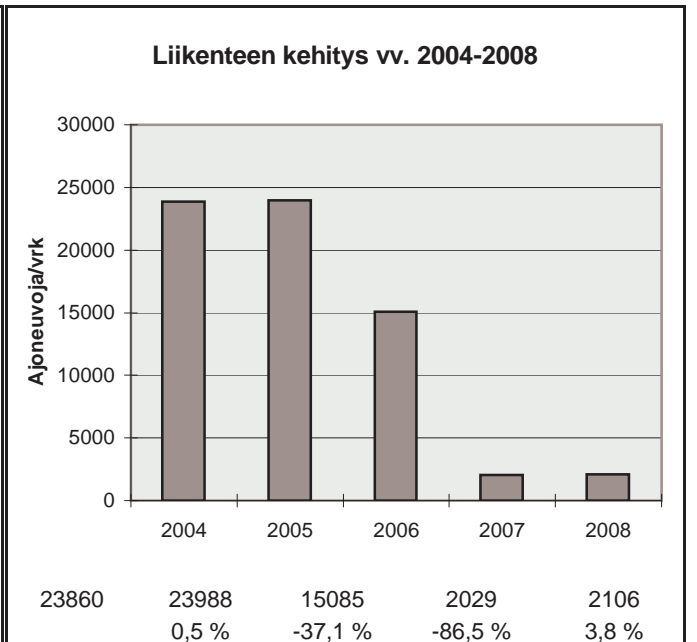

h	q	q/KVL	qras	qras/KVLras
1	327	15,5 %	54	62,6 %
30	293	13,9 %	24	27,8 %
100	273	13,0 %	19	22,0 %
150	264	12,5 %	17	19,7 %
300	245	11,6 %	15	17,4 %
1000	178	8,5 %	10	11,6 %
5000	65	3,1 %	1	1,2 %

Vuoden 2008 liikennemäärät:

KVL	19672	KVLras	1830	Tieosa =	117	Suunta1 =	Tampere
KAVL	19487	KAVLras	2375	Etäisyys =	435	Suunta2 =	Riihimäki
KKVL	21628	KKVLras	1822	Kaistoja =	4		

Liikenteen koostumus:

	Ha	Ha+pk	Ha+av	La	Kaip	Kapp	Katp	Kevyet	Raskaat
Arkiliikenne	86,2 %	1,3 %	0,3 %	0,7 %	2,9 %	3,6 %	5,0 %	87,8 %	12,2 %
Koko vuosi	88,9 %	1,5 %	0,3 %	0,8 %	2,3 %	2,6 %	3,7 %	90,7 %	9,3 %

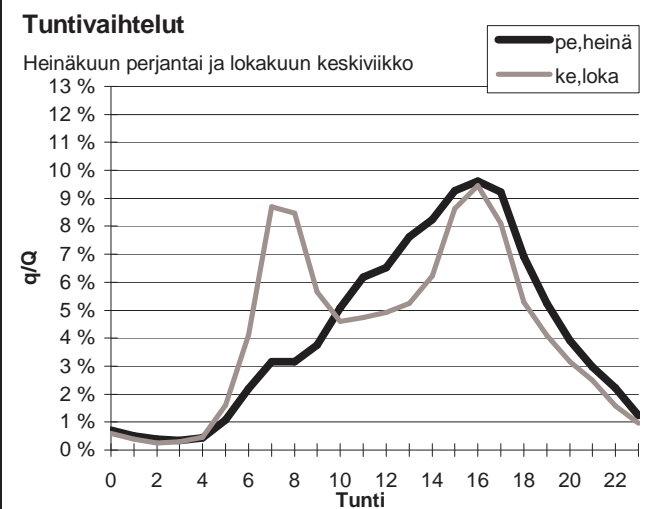
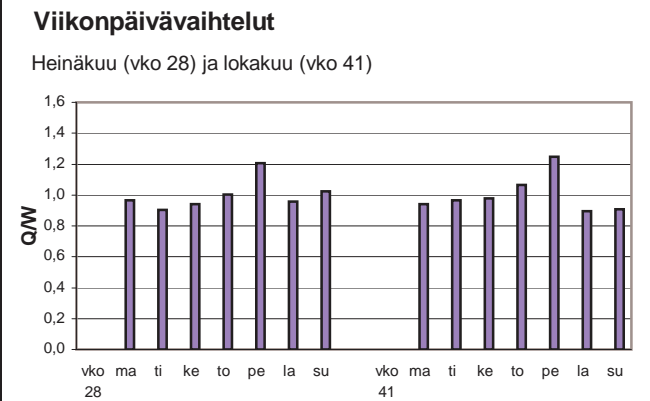
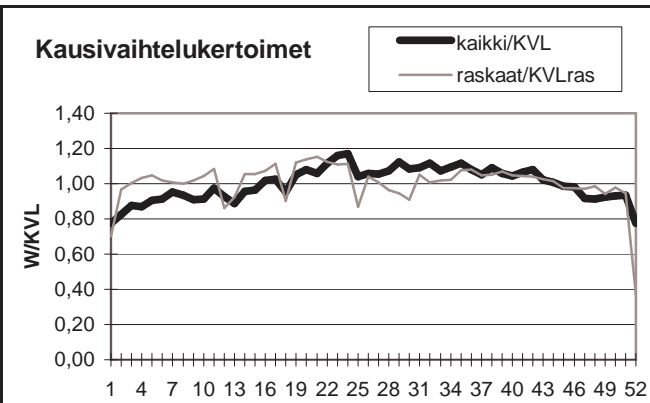

Yöliikenteen osuus (klo 22-07)

Heinäkuu	9,1 %	Lokakuu	10,3 %
----------	-------	---------	--------

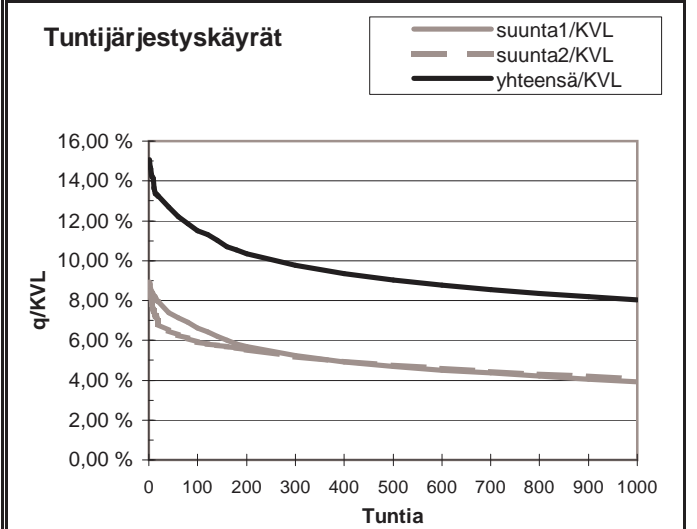
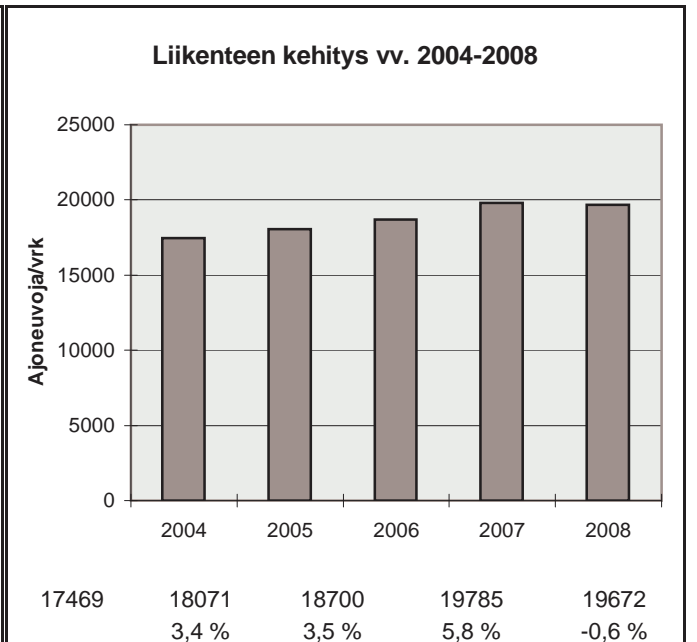

h	q	q/KVL	qras	qras/KVLras
1	2963	15,1 %	195	10,7 %
30	2549	13,0 %	182	9,9 %
100	2262	11,5 %	174	9,5 %
150	2134	10,8 %	170	9,3 %
300	1920	9,8 %	163	8,9 %
1000	1579	8,0 %	148	8,1 %
5000	653	3,3 %	51	2,8 %

Vuoden 2008 liikennemäärät:

KVL	45244	KVLras	1426	Tieosa =	127	Suunta1 =	Tampere
KAVL	49176	KAVLras	1811	Etäisyys =	480	Suunta2 =	Vaasa
KKVL	45465	KKVLras	1412	Kaistoja =	4		

Liikenteen koostumus:

	Ha	Ha+pk	Ha+av	La	Kaip	Kapp	Katp	Kevyet	Raskaat
Arkiliikenne	95,2 %	1,0 %	0,1 %	0,4 %	2,1 %	0,4 %	0,8 %	96,3 %	3,7 %
Koko vuosi	95,6 %	1,1 %	0,1 %	0,4 %	1,7 %	0,4 %	0,7 %	96,8 %	3,2 %

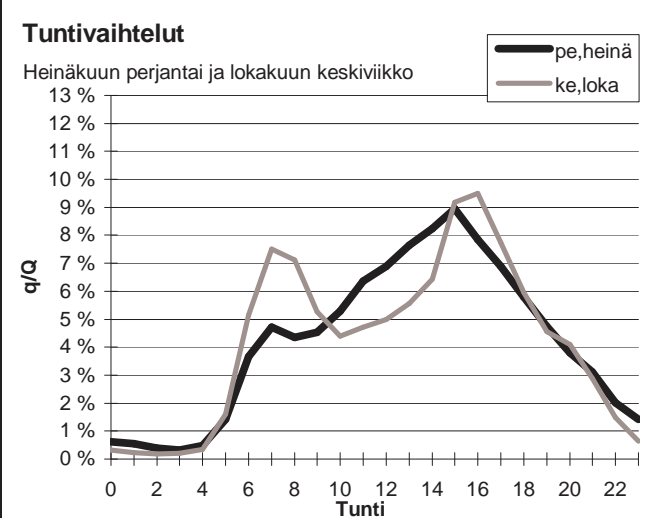
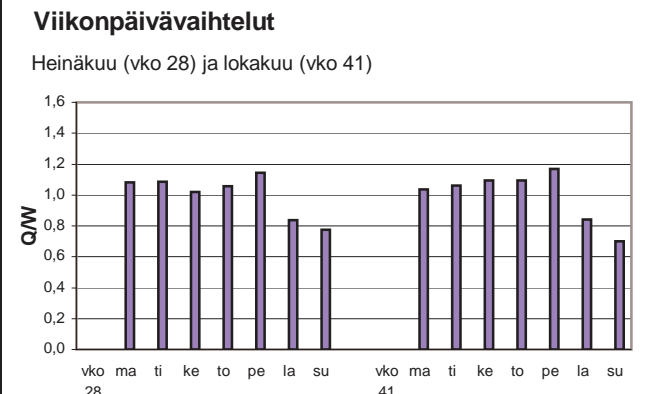
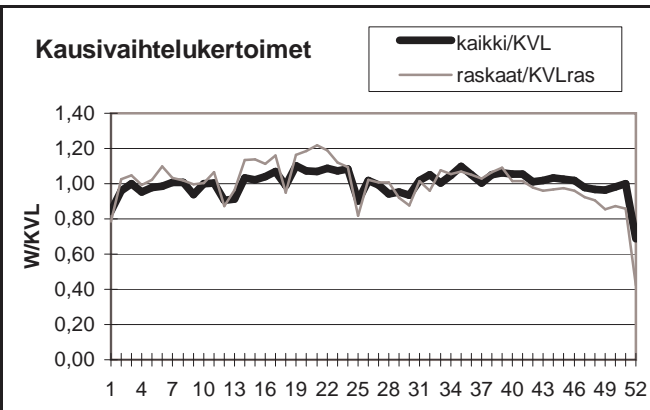

Yöliikenteen osuus (klo 22-07)

Heinäkuu	10,9 %	Lokakuu	10,2 %
----------	--------	---------	--------

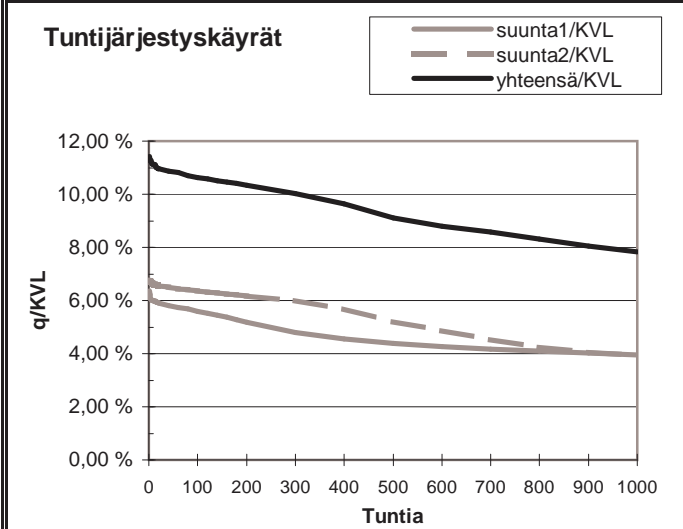
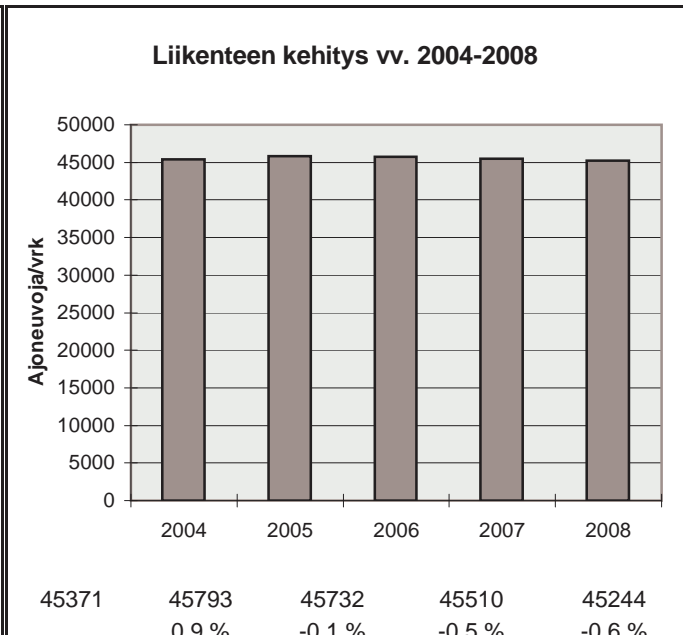

h	q	q/KVL	qras	qras/KVLras
1	5164	11,4 %	185	13,0 %
30	4947	10,9 %	165	11,6 %
100	4810	10,6 %	153	10,7 %
150	4741	10,5 %	149	10,5 %
300	4540	10,0 %	142	10,0 %
1000	3539	7,8 %	126	8,8 %
5000	1576	3,5 %	35	2,5 %

Vuoden 2008 liikennemäärät:

KVL	24105	KVLras	905	Tieosa =	201	Suunta1 =	Kangasala
KAVL	25533	KAVLras	1128	Etäisyys =	1050	Suunta2 =	Tampere
KKVL	24900	KKVLras	912	Kaistoja =	4		

Liikenteen koostumus:

	Ha	Ha+pk	Ha+av	La	Kaip	Kapp	Katp	Kevyet	Raskaat
Arkiliikenne	94,6 %	0,9 %	0,1 %	1,2 %	1,6 %	0,8 %	0,7 %	95,6 %	4,4 %
Koko vuosi	95,1 %	1,0 %	0,1 %	1,2 %	1,3 %	0,7 %	0,6 %	96,2 %	3,8 %

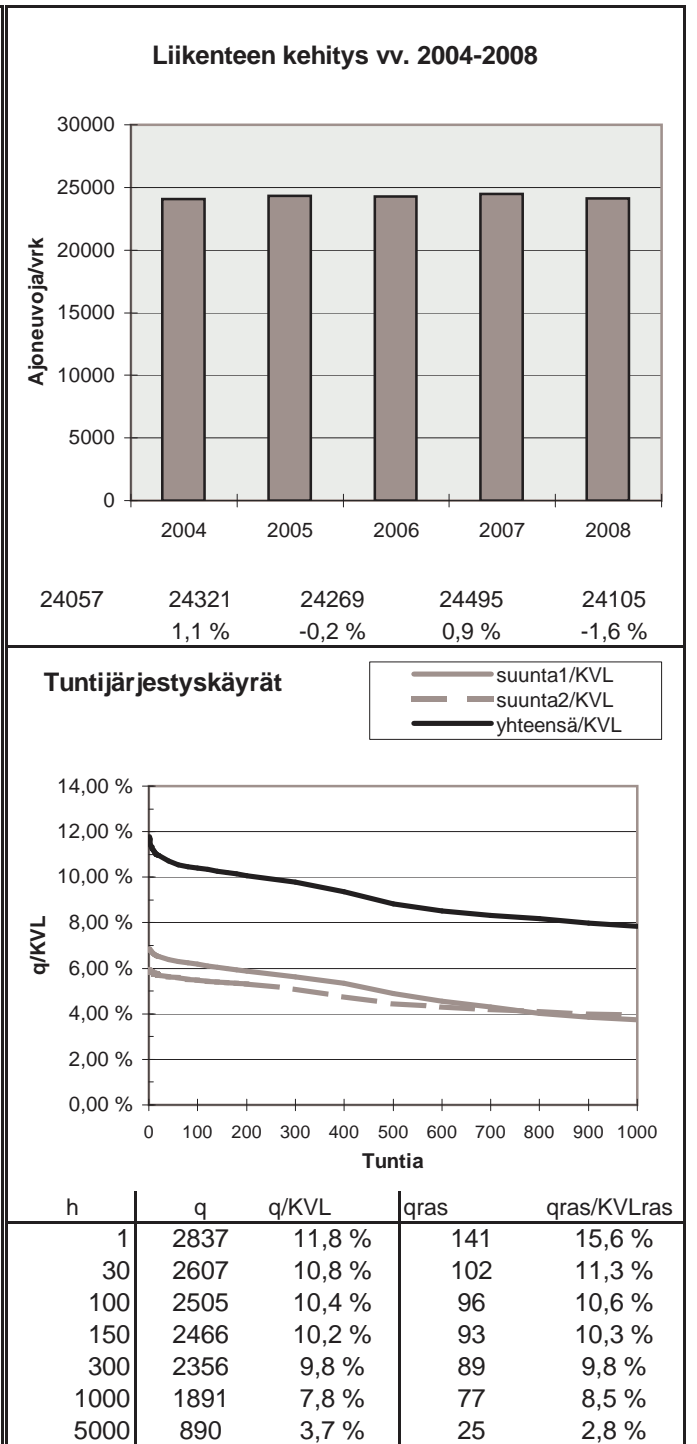
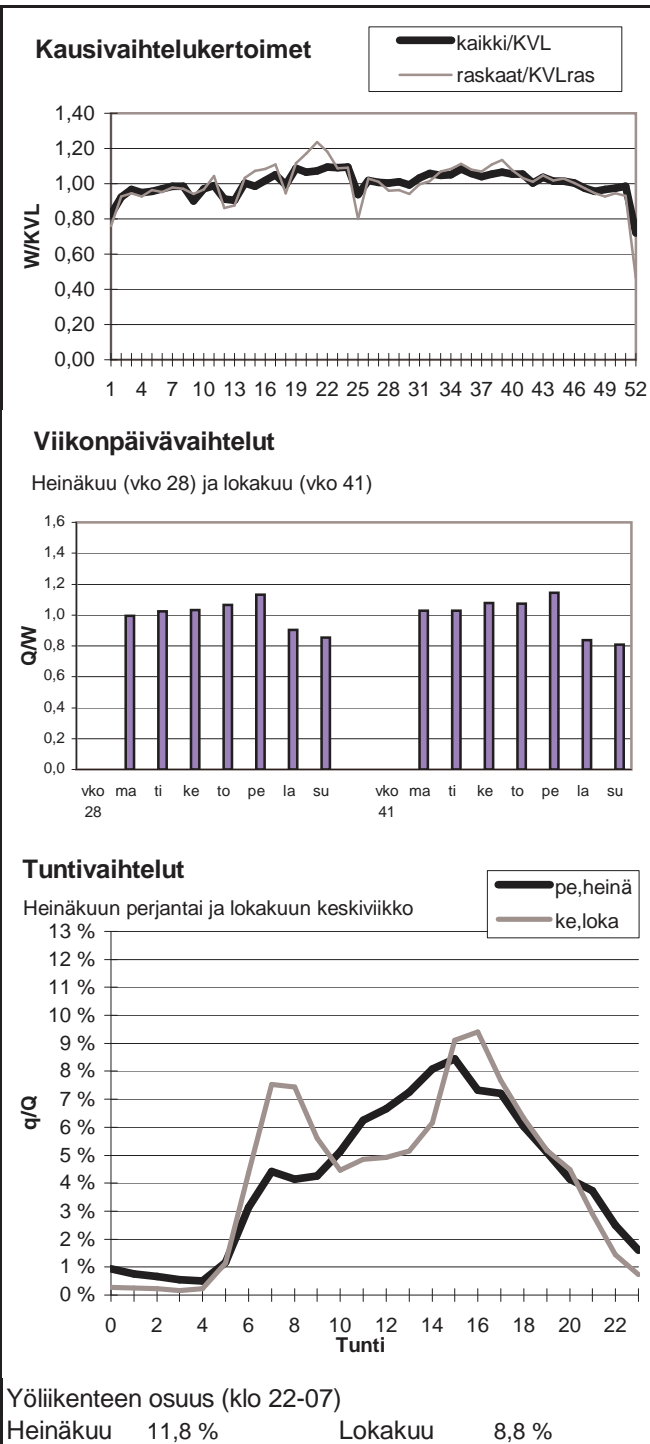

Vuoden 2008 liikennemäärät:

KVL	20819	KVLras	1996	Tieosa =	124	Suunta1 =	Tampere
KAVL	20197	KAVLras	2590	Etäisyys =	3390	Suunta2 =	Hämeenlinna
KKVL	23366	KKVLras	1990	Kaistoja =	5		

Liikenteen koostumus:

	Ha	Ha+pk	Ha+av	La	Kaip	Kapp	Katp	Kevyet	Raskaat
Arkiliikenne	85,5 %	1,3 %	0,3 %	0,6 %	2,8 %	3,7 %	5,7 %	87,2 %	12,8 %
Koko vuosi	88,5 %	1,5 %	0,4 %	0,7 %	2,2 %	2,6 %	4,1 %	90,4 %	9,6 %

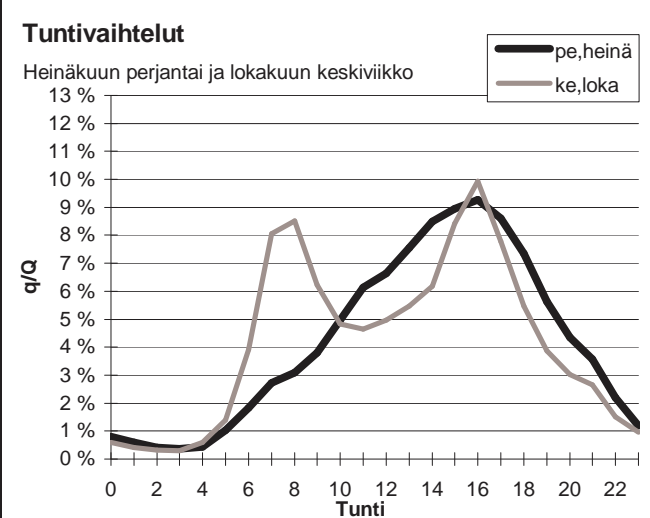
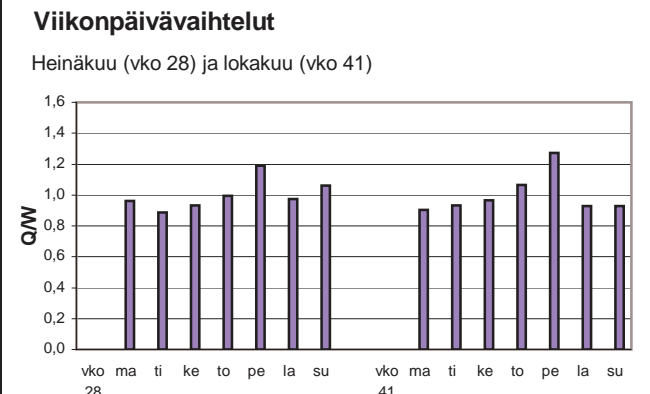
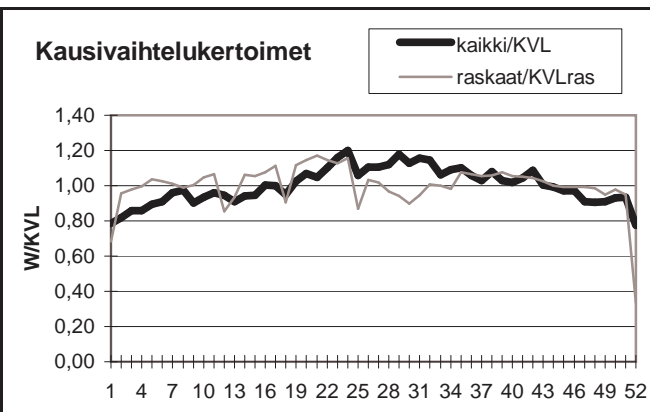

Yöliikenteen osuus (klo 22-07)

Heinäkuu	8,9 %	Lokakuu	10,0 %
----------	-------	---------	--------

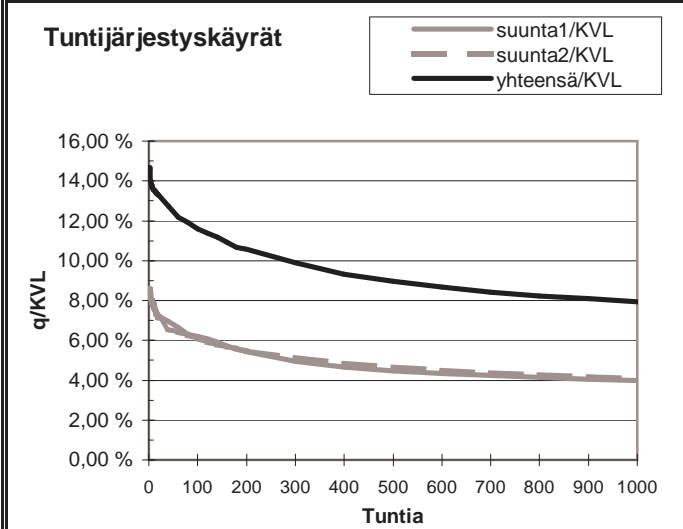
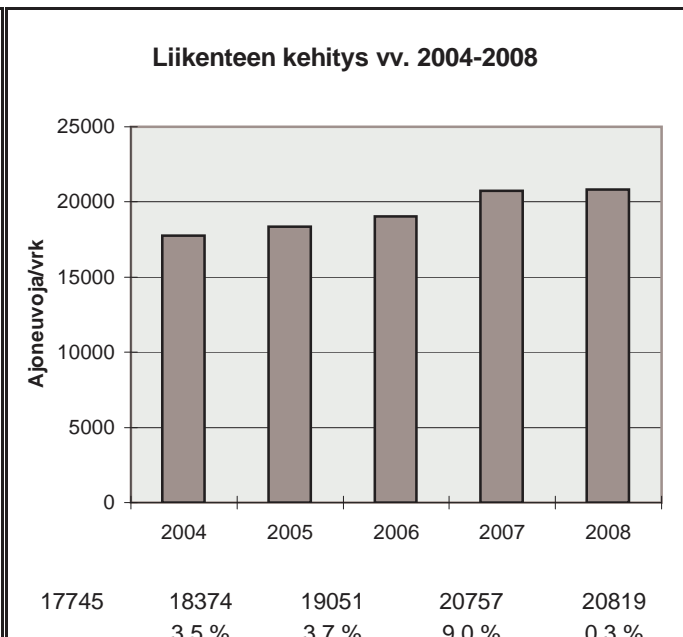

h	q	q/KVL	qras	qras/KVLras
1	3054	14,7 %	226	11,3 %
30	2678	12,9 %	195	9,8 %
100	2414	11,6 %	186	9,3 %
150	2296	11,0 %	182	9,1 %
300	2060	9,9 %	175	8,8 %
1000	1653	7,9 %	157	7,9 %
5000	687	3,3 %	59	3,0 %

Vuoden 2008 liikennemäärät:

KVL	2846	KVLras	143	Tieosa =	25	Suunta1 =	Heinola
KAVL	3016	KAVLras	186	Etäisyys =	1530	Suunta2 =	Lahti
KKVL	3275	KKVLras	156	Kaistoja =	2		

Liikenteen koostumus:

	Ha	Ha+pk	Ha+av	La	Kaip	Kapp	Katp	Kevyet	Raskaat
Arkiliikenne	91,6 %	2,1 %	0,2 %	1,9 %	2,7 %	0,3 %	1,3 %	93,8 %	6,2 %
Koko vuosi	92,5 %	2,3 %	0,2 %	1,6 %	2,2 %	0,3 %	1,0 %	95,0 %	5,0 %

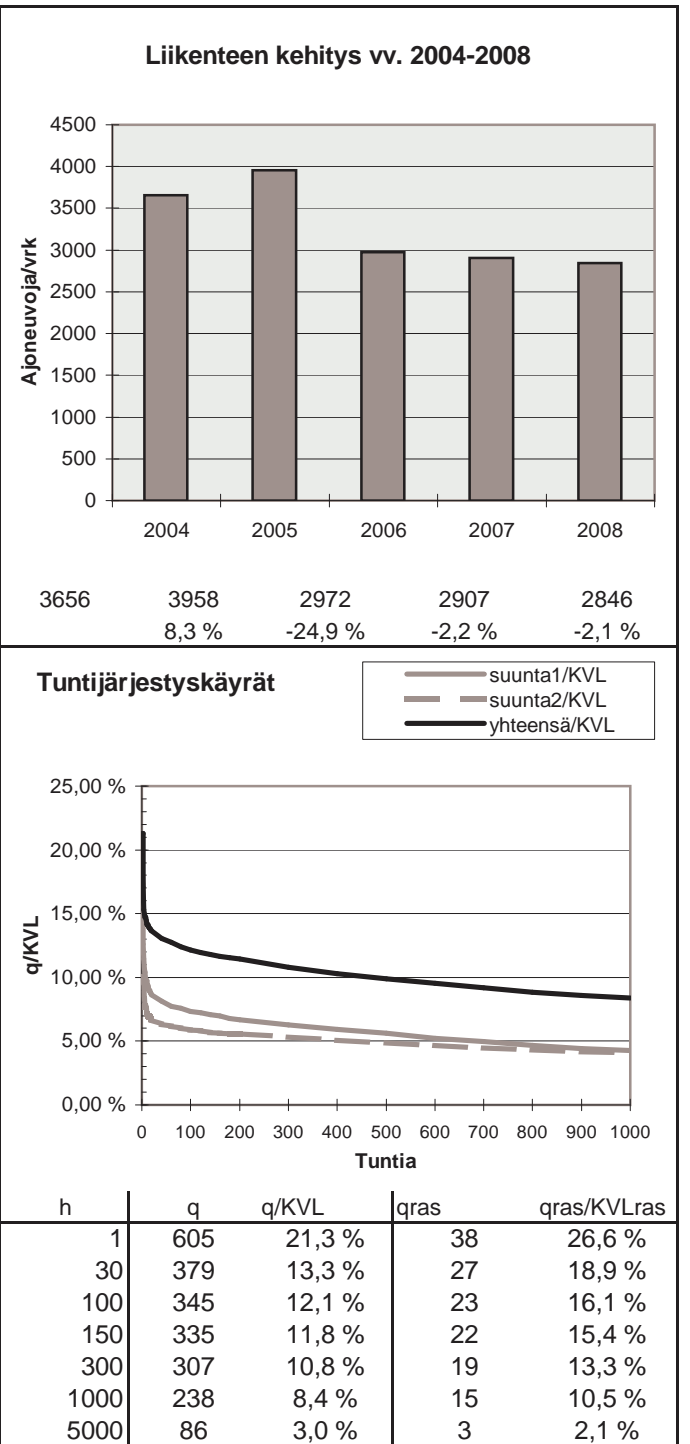
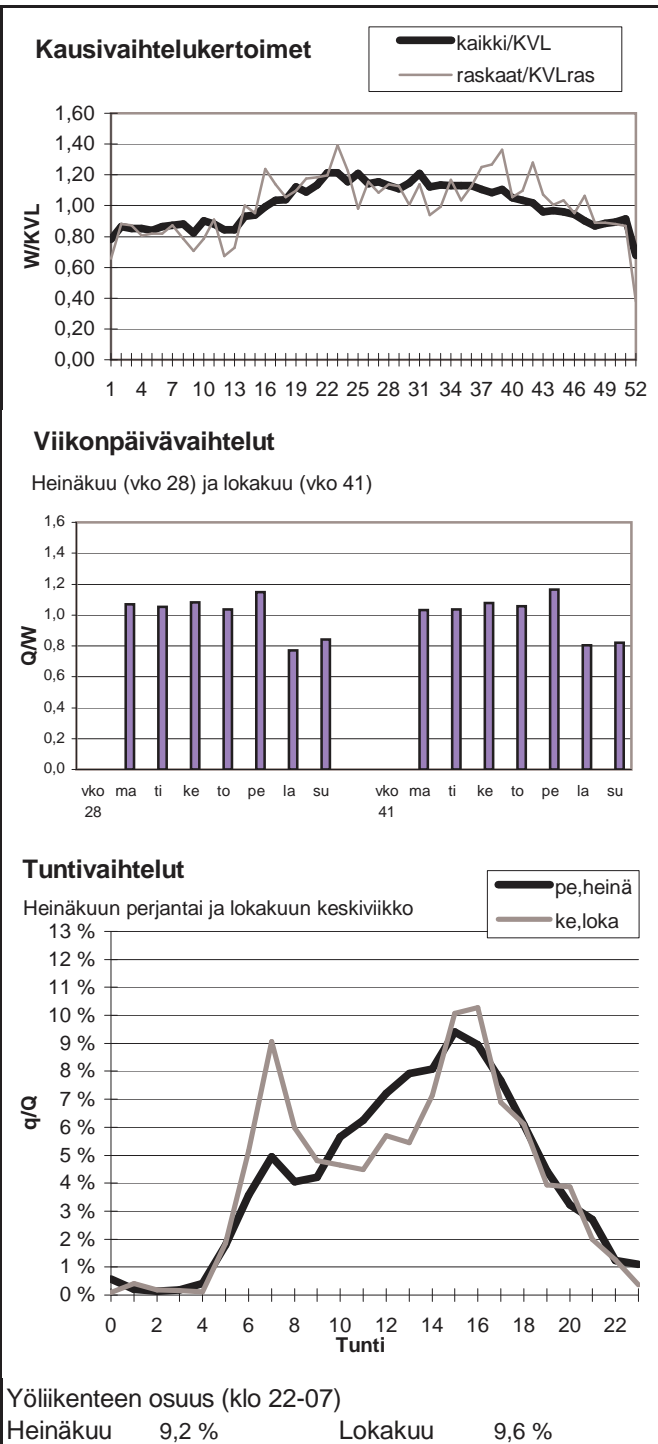

Vuoden 2008 liikennemäärät:

KVL	6709	KVLras	911	Tieosa =	211	Suunta1 =	Jyväskylä
KAVL	5935	KAVLras	1179	Etäisyys =	5700	Suunta2 =	Heinola
KKVL	8346	KKVLras	901	Kaistoja =	2		

Liikenteen koostumus:

	Ha	Ha+pk	Ha+av	La	Kaip	Kapp	Katp	Kevyet	Raskaat
Arkiliikenne	77,1 %	2,6 %	0,4 %	0,9 %	2,8 %	4,4 %	11,8 %	80,1 %	19,9 %
Koko vuosi	83,0 %	3,0 %	0,5 %	0,9 %	2,1 %	2,8 %	7,8 %	86,4 %	13,6 %

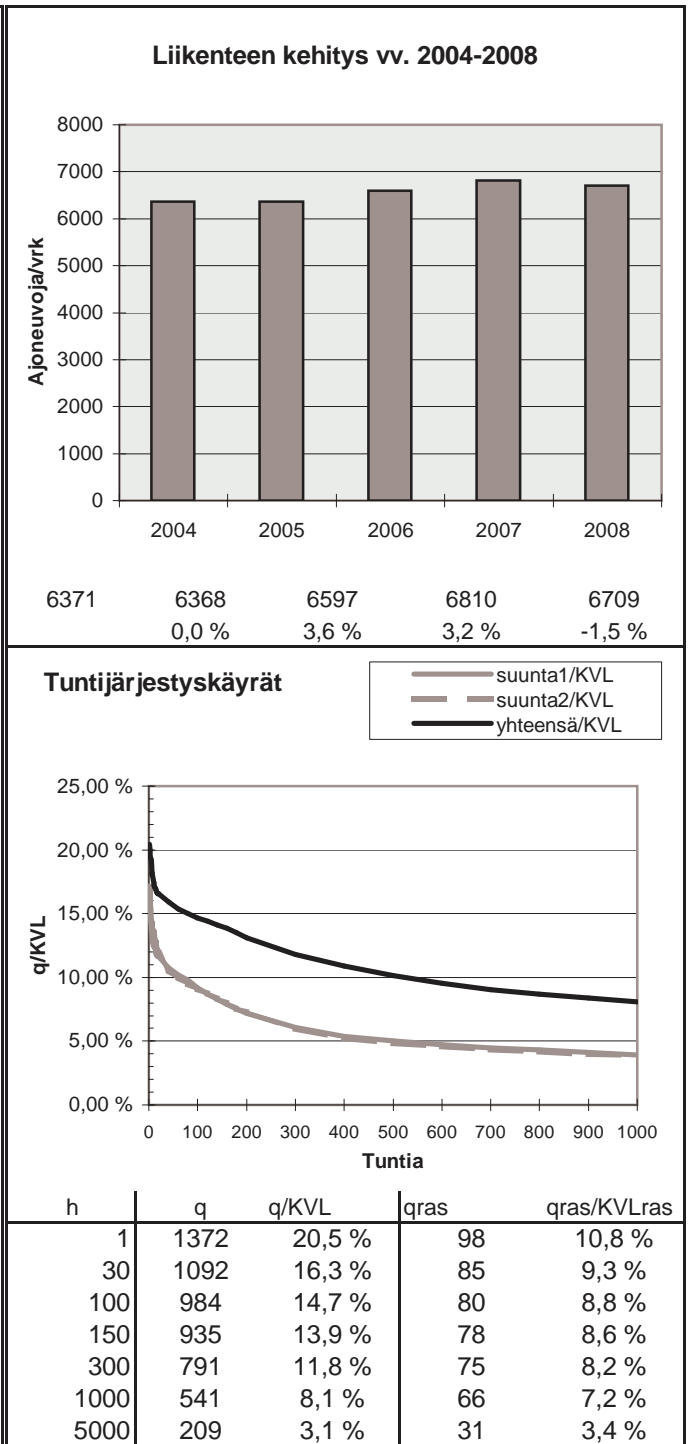
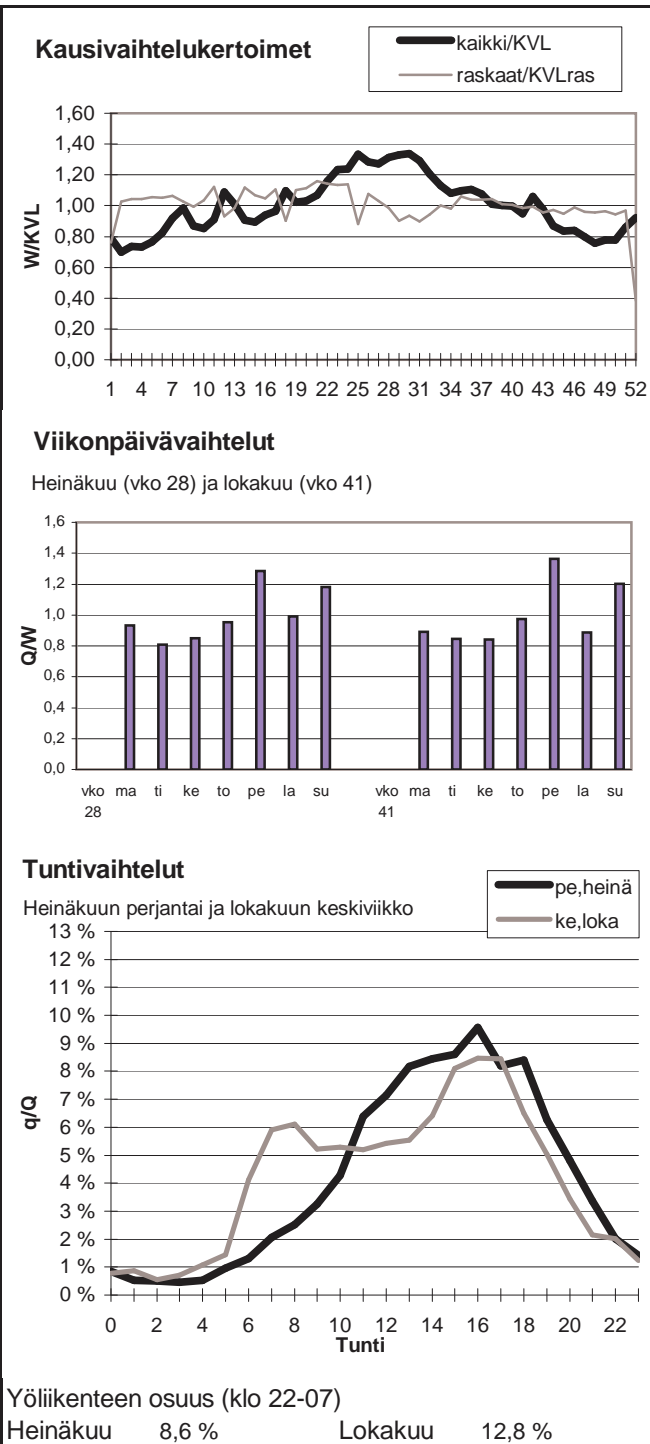

Vuoden 2008 liikennemäärät:

KVL	6841	KVLras	798	Tieosa =	122	Suunta1 =	Tampere
KAVL	6559	KAVLras	1011	Etäisyys =	7250	Suunta2 =	Humppila
KKVL	7941	KKVLras	820	Kaistoja =	2		

Liikenteen koostumus:

	Ha	Ha+pk	Ha+av	La	Kaip	Kapp	Katp	Kevyet	Raskaat
Arkiliikenne	81,9 %	2,1 %	0,5 %	0,9 %	4,0 %	2,8 %	7,7 %	84,6 %	15,4 %
Koko vuosi	85,4 %	2,4 %	0,5 %	0,9 %	3,2 %	2,0 %	5,6 %	88,3 %	11,7 %

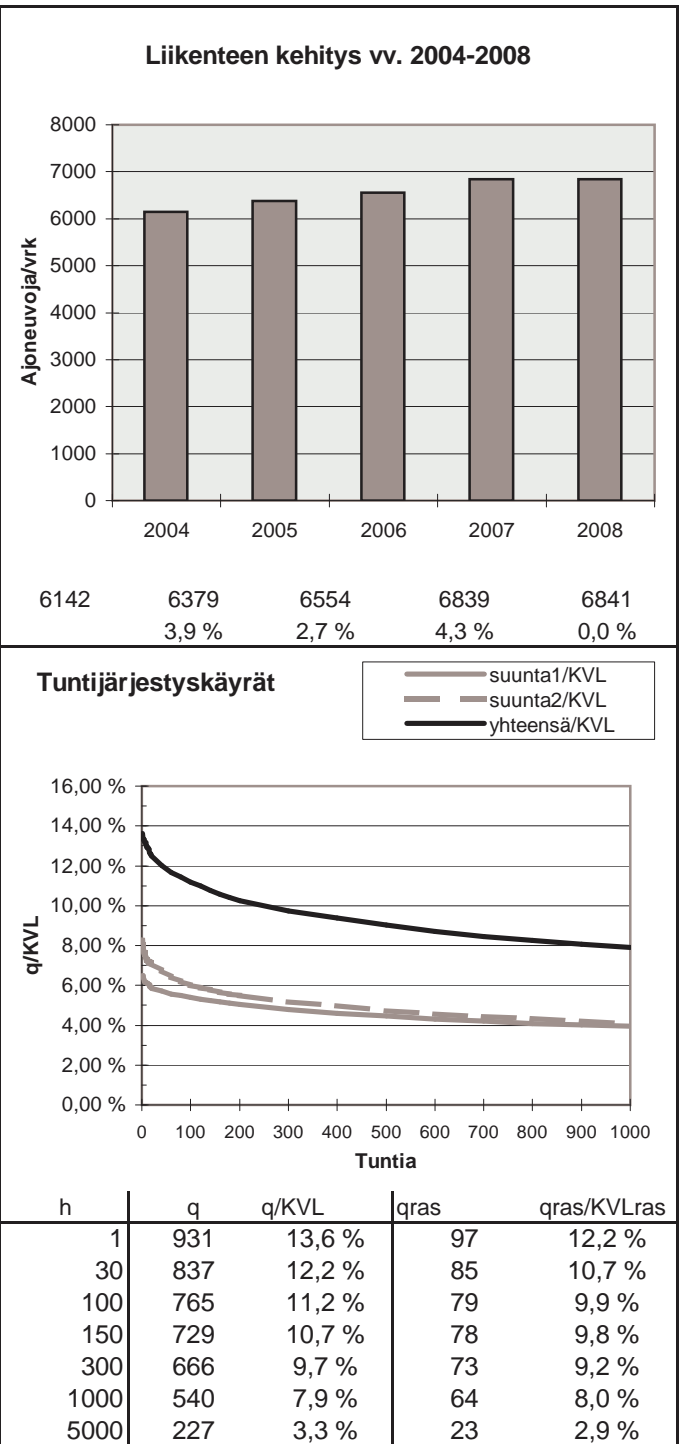
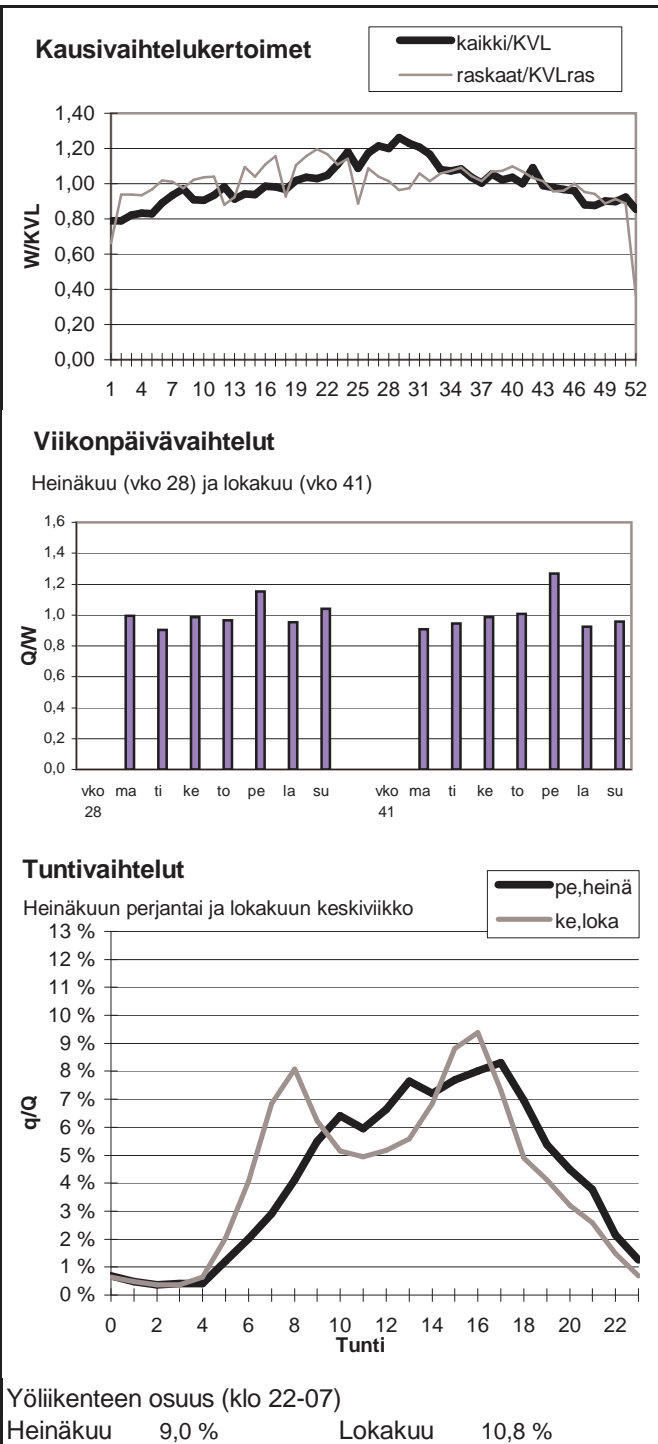

Vuoden 2008 liikennemäärät:

KVL	13840	KVLras	1356	Tieosa =	223	Suunta1 =	Nastola
KAVL	14805	KAVLras	1799	Etäisyys =	3280	Suunta2 =	Lahti
KKVL	14721	KKVLras	1396	Kaistoja =	4		

Liikenteen koostumus:

	Ha	Ha+pk	Ha+av	La	Kaip	Kapp	Katp	Kevyet	Raskaat
Arkiliikenne	85,7 %	1,9 %	0,2 %	0,5 %	3,4 %	2,3 %	6,0 %	87,8 %	12,2 %
Koko vuosi	87,9 %	2,0 %	0,3 %	0,5 %	2,7 %	1,8 %	4,7 %	90,2 %	9,8 %

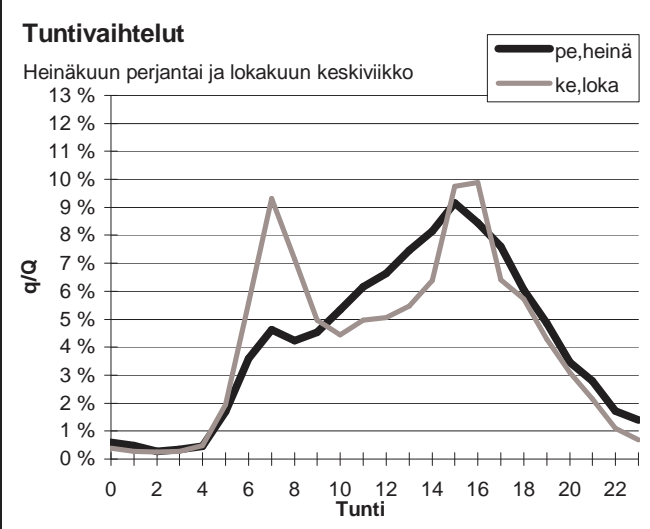
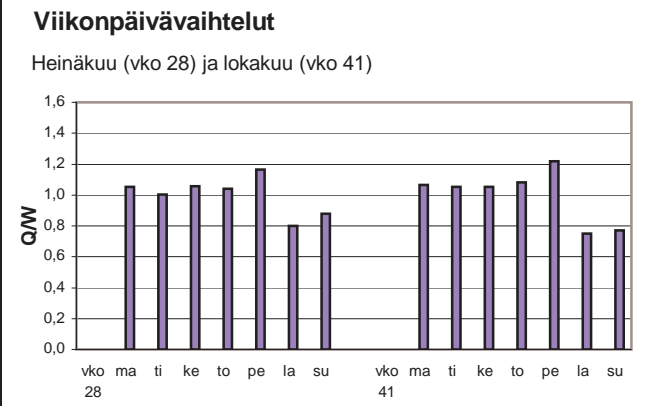
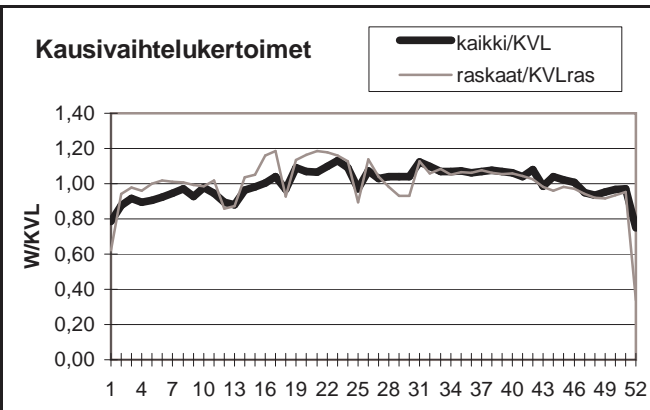

Yöliikenteen osuus (klo 22-07)

Heinäkuu	10,5 %	Lokakuu	11,0 %
----------	--------	---------	--------

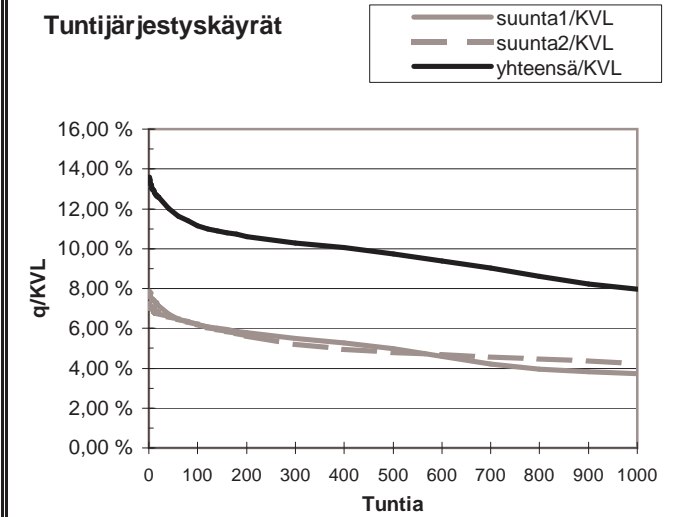
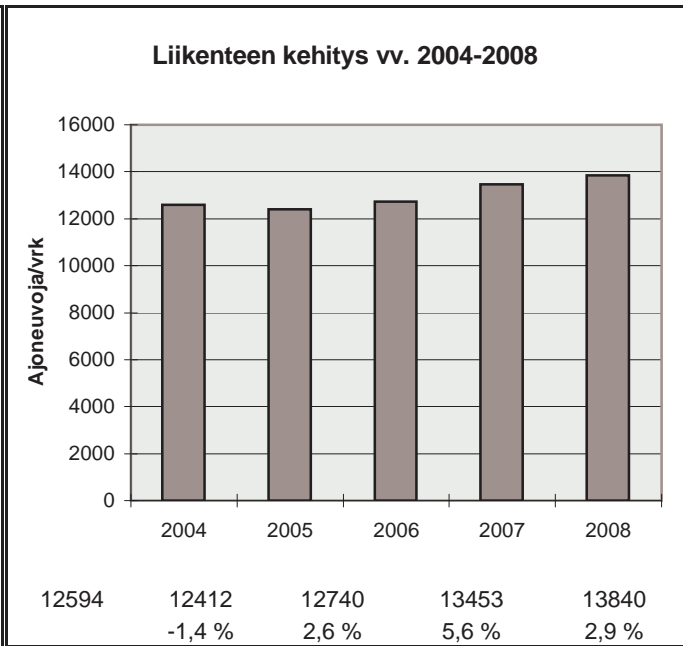

h	q	q/KVL	qras	qras/KVLras
1	1881	13,6 %	172	12,7 %
30	1696	12,3 %	153	11,3 %
100	1544	11,2 %	143	10,5 %
150	1499	10,8 %	139	10,3 %
300	1424	10,3 %	132	9,7 %
1000	1103	8,0 %	116	8,6 %
5000	437	3,2 %	34	2,5 %

Vuoden 2008 liikennemäärät:

KVL	5735	KVLras	652	Tieosa =	214	Suunta1 =	Jämsä
KAVL	5114	KAVLras	816	Etäisyys =	3028	Suunta2 =	Orivesi
KKVL	7095	KKVLras	662	Kaistoja =	4		

Liikenteen koostumus:

	Ha	Ha+pk	Ha+av	La	Kaip	Kapp	Katp	Kevyet	Raskaat
Arkiliikenne	81,1 %	2,4 %	0,5 %	0,9 %	3,2 %	2,3 %	9,5 %	84,0 %	16,0 %
Koko vuosi	85,4 %	2,7 %	0,5 %	0,9 %	2,5 %	1,6 %	6,5 %	88,6 %	11,4 %

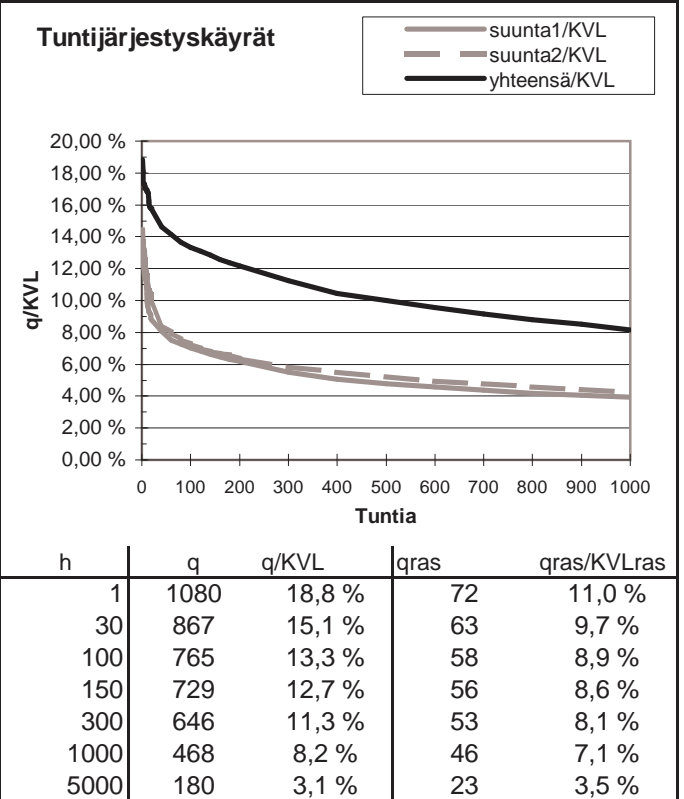
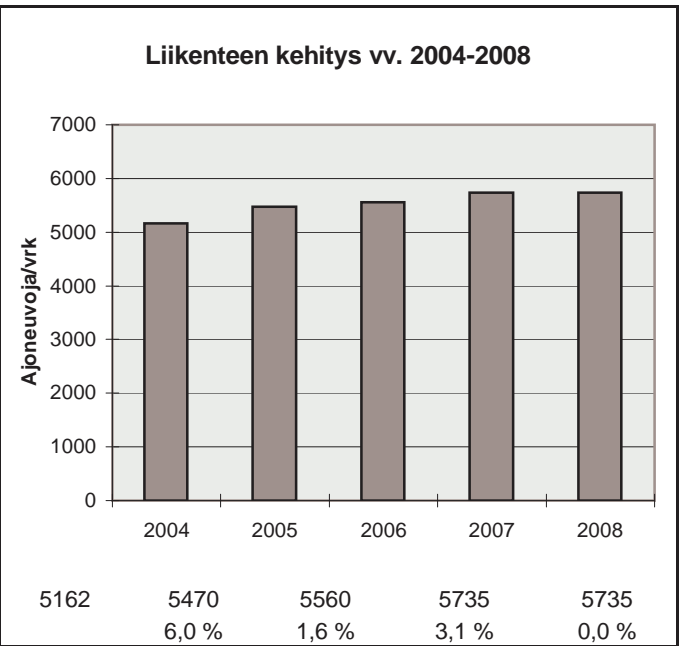
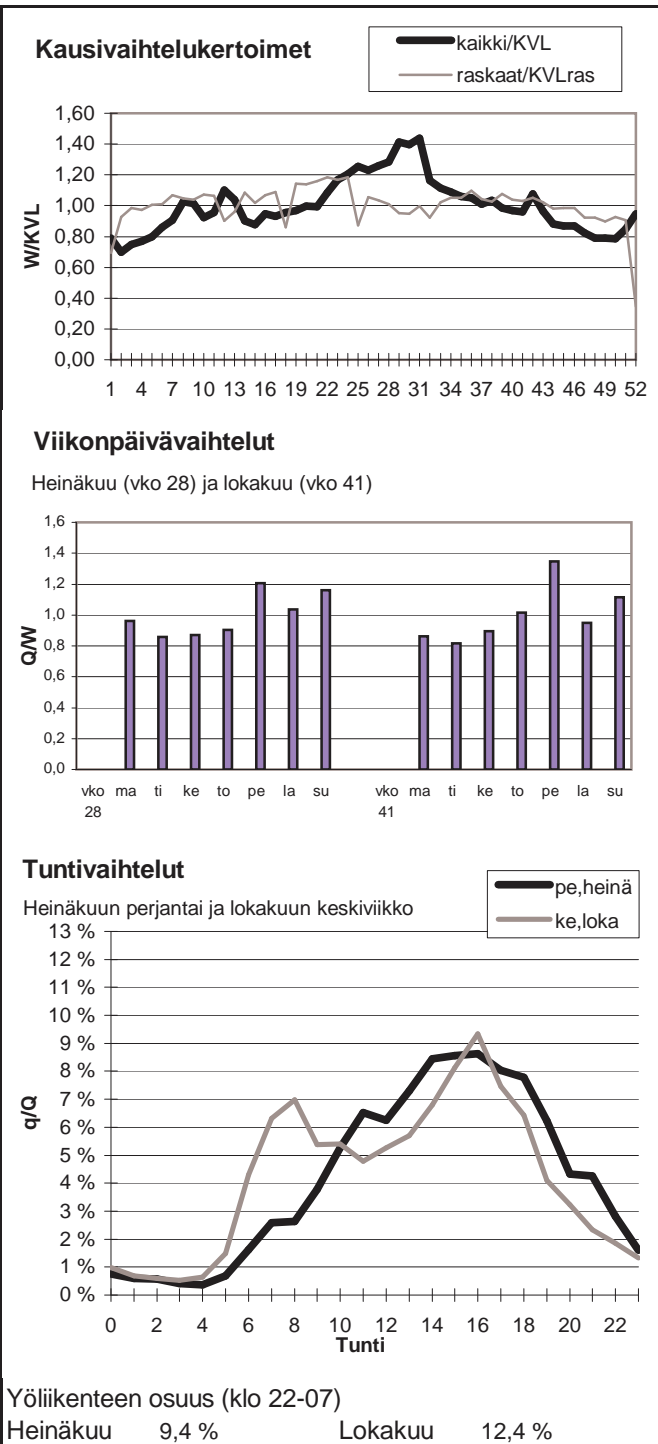

Vuoden 2008 liikennemäärät:

KVL	19573	KVLras	1542	Tieosa =	206	Suunta1 =	Orivesi
KAVL	19736	KAVLras	2040	Etäisyys =	4470	Suunta2 =	Tampere
KKVL	22659	KKVLras	1729	Kaistoja =	2		

Liikenteen koostumus:

	Ha	Ha+pk	Ha+av	La	Kaip	Kapp	Katp	Kevyet	Raskaat
Arkiliikenne	86,9 %	2,4 %	0,4 %	0,6 %	4,4 %	1,1 %	4,2 %	89,7 %	10,3 %
Koko vuosi	89,2 %	2,5 %	0,4 %	0,6 %	3,3 %	0,8 %	3,1 %	92,1 %	7,9 %

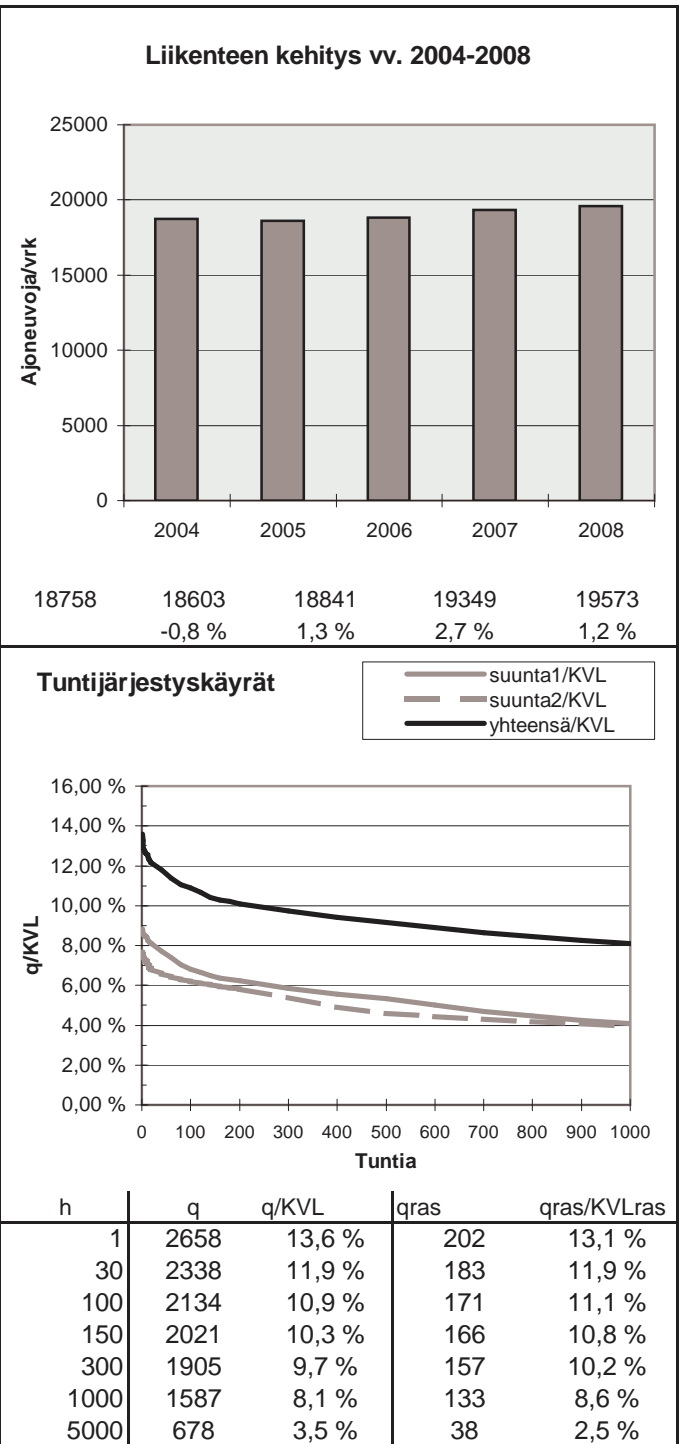
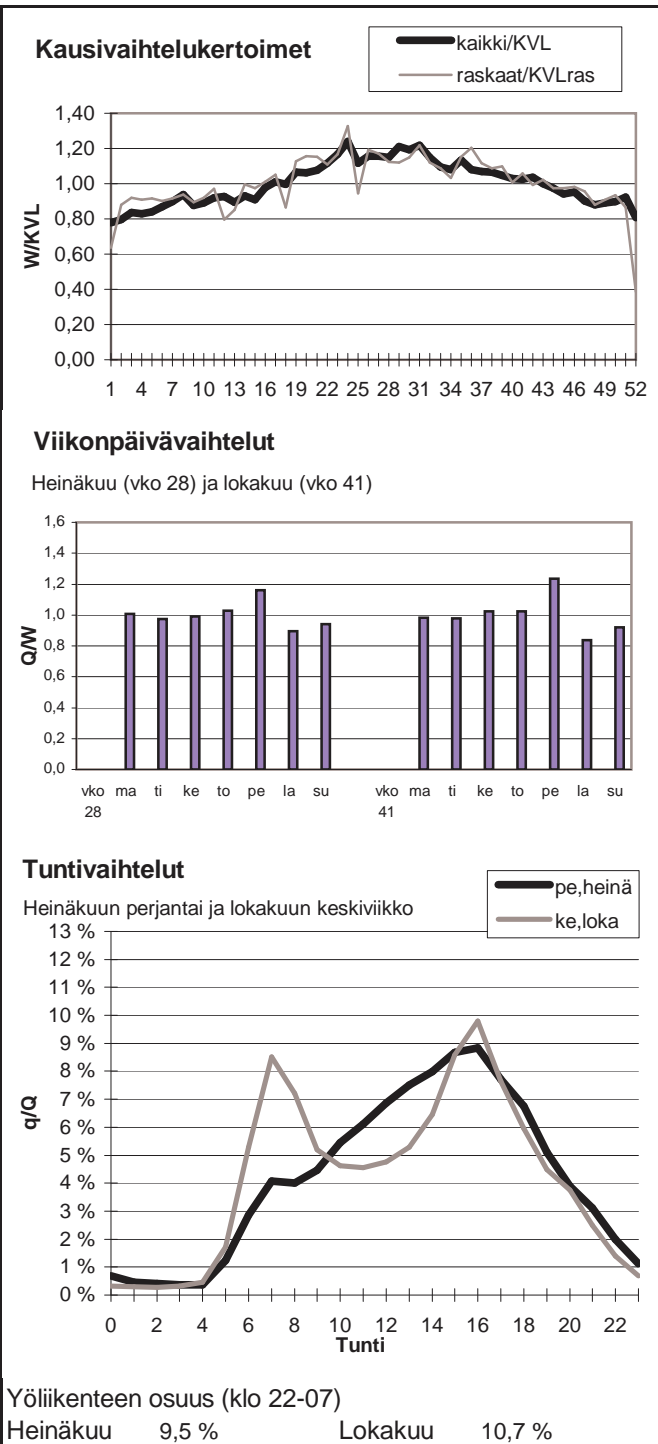

Vuoden 2008 liikennemäärät:

KVL	43594	KVLras	2301	Tieosa =	127	Suunta1 =	Tampere
KAVL	46996	KAVLras	2689	Etäisyys =	2363	Suunta2 =	Nokia
KKVL	44766	KKVLras	1770	Kaistoja =	4		

Liikenteen koostumus:

	Ha	Ha+pk	Ha+av	La	Kaip	Kapp	Katp	Kevyet	Raskaat
Arkiliikenne	92,4 %	1,6 %	0,3 %	0,3 %	3,0 %	0,6 %	1,8 %	94,3 %	5,7 %
Koko vuosi	92,8 %	1,6 %	0,3 %	0,4 %	2,7 %	0,5 %	1,7 %	94,7 %	5,3 %

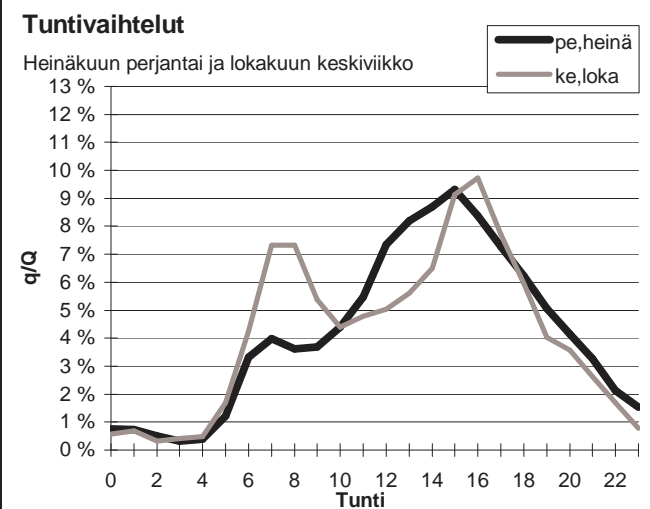
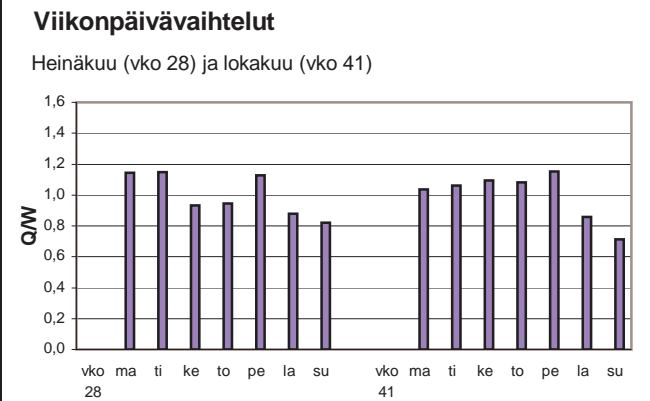
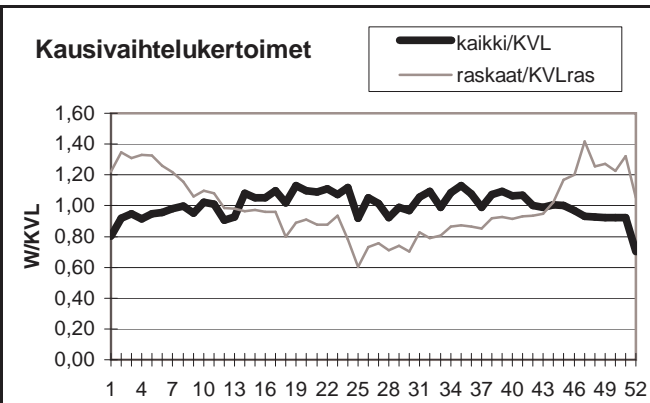

Yöliikenteen osuus (klo 22-07)

Heinäkuu	10,9 %	Lokakuu	10,9 %
----------	--------	---------	--------

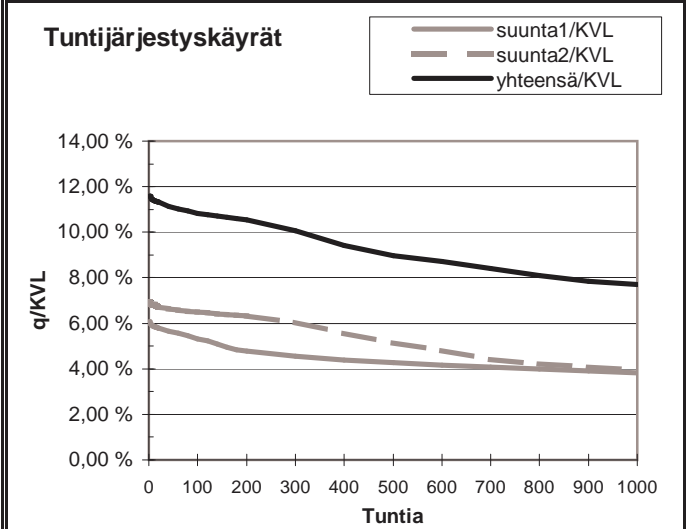
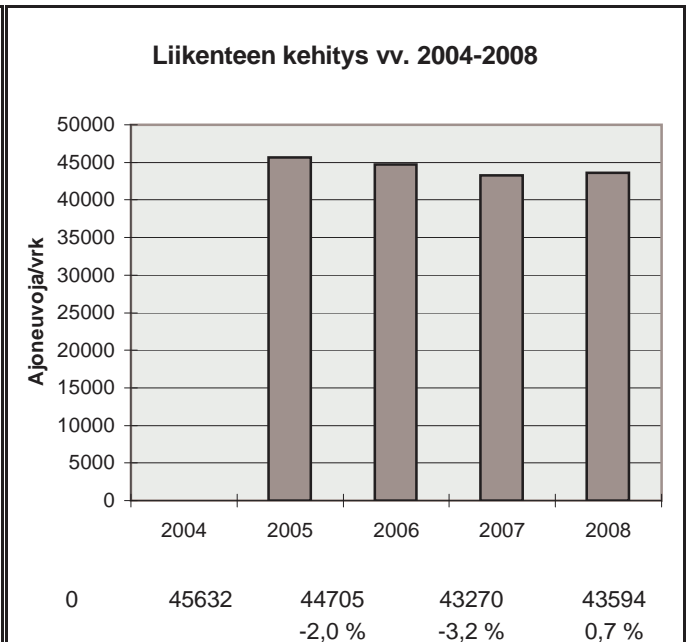

h	q	q/KVL	qras	qras/KVLras
1	5048	11,6 %	464	20,2 %
30	4885	11,2 %	325	14,1 %
100	4724	10,8 %	281	12,2 %
150	4653	10,7 %	256	11,1 %
300	4392	10,1 %	214	9,3 %
1000	3353	7,7 %	150	6,5 %
5000	1452	3,3 %	78	3,4 %

Vuoden 2008 liikennemäärät:

KVL	38736	KVLras	1201	Tieosa =	127	Suunta1 =	Tampere
KAVL	41656	KAVLras	1504	Etäisyys =	3125	Suunta2 =	Nokia
KKVL	39295	KKVLras	1247	Kaistoja =	4		

Liikenteen koostumus:

	Ha	Ha+pk	Ha+av	La	Kaip	Kapp	Katp	Kevyet	Raskaat
Arkiliikenne	95,0 %	1,1 %	0,3 %	0,3 %	1,9 %	0,4 %	1,0 %	96,4 %	3,6 %
Koko vuosi	95,5 %	1,2 %	0,2 %	0,3 %	1,6 %	0,4 %	0,9 %	96,9 %	3,1 %

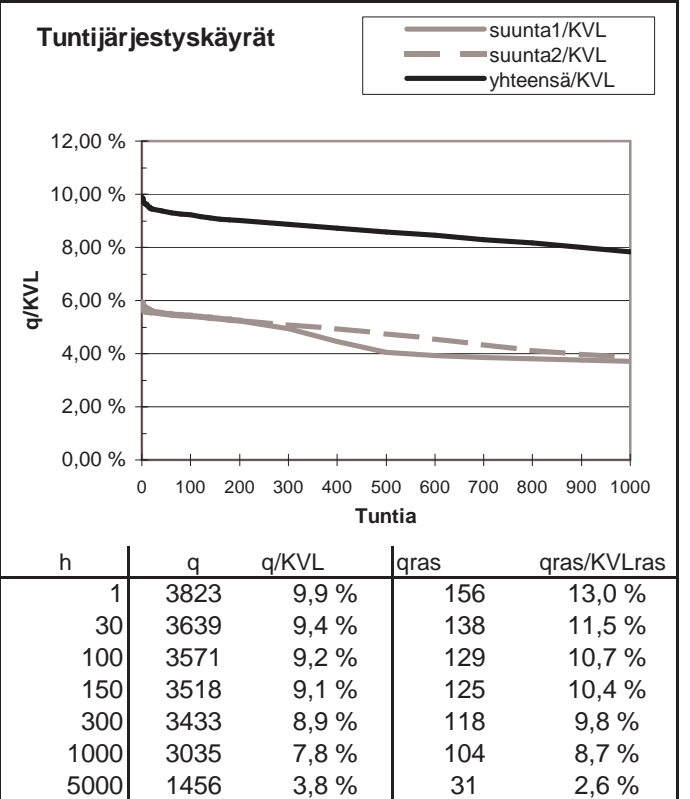
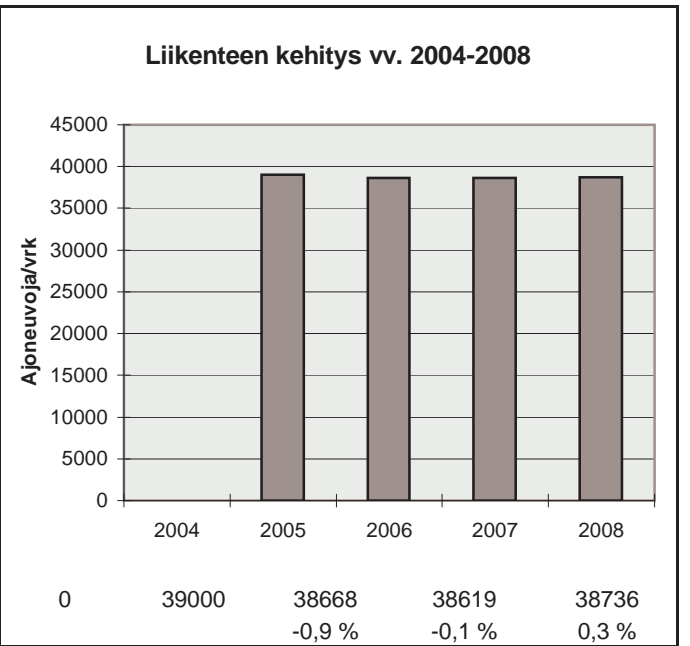
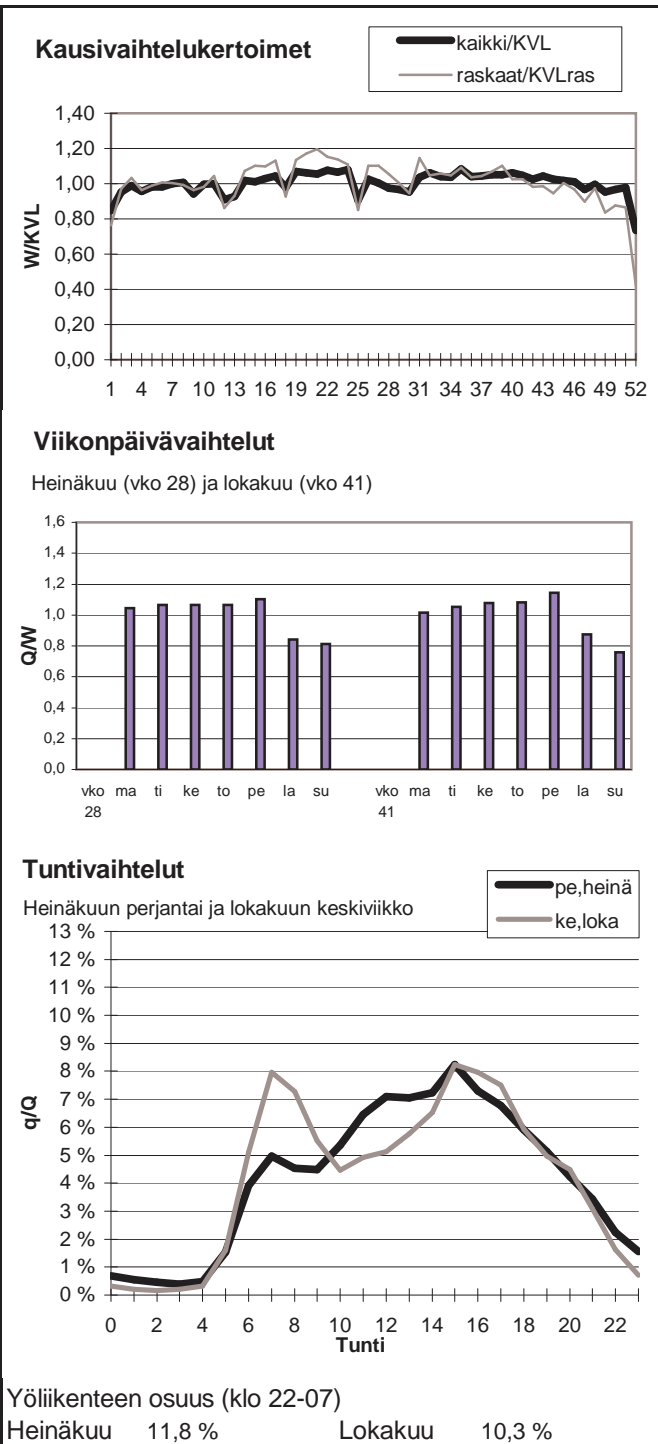

Vuoden 2008 liikennemäärät:

KVL	26381	KVLras	986	Tieosa =	1	Suunta1 =	Ylöjärvi
KAVL	28124	KAVLras	1254	Etäisyys =	2072	Suunta2 =	Tampere
KKVL	27039	KKVLras	990	Kaistoja =	4		

Liikenteen koostumus:

	Ha	Ha+pk	Ha+av	La	Kaip	Kapp	Katp	Kevyet	Raskaat
Arkiliikenne	93,8 %	1,5 %	0,2 %	0,3 %	2,4 %	0,4 %	1,3 %	95,5 %	4,5 %
Koko vuosi	94,5 %	1,5 %	0,2 %	0,3 %	2,0 %	0,3 %	1,1 %	96,3 %	3,7 %

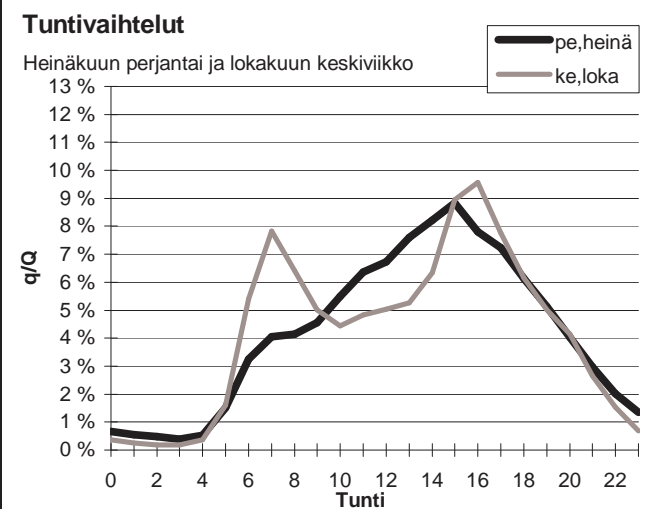
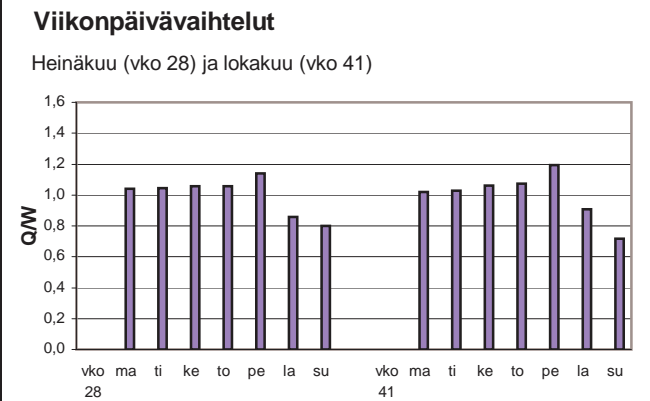
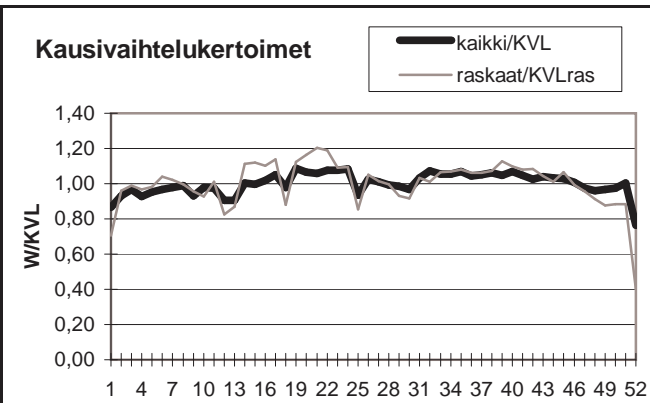

Yöliikenteen osuus (klo 22-07)

Heinäkuu	10,7 %	Lokakuu	10,6 %
----------	--------	---------	--------

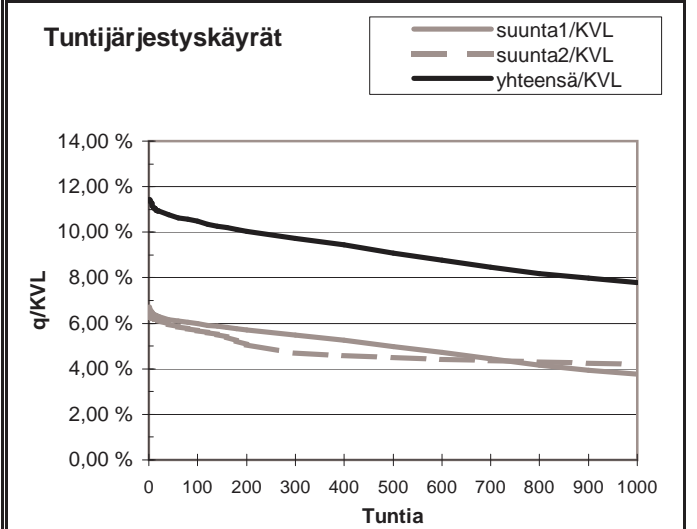
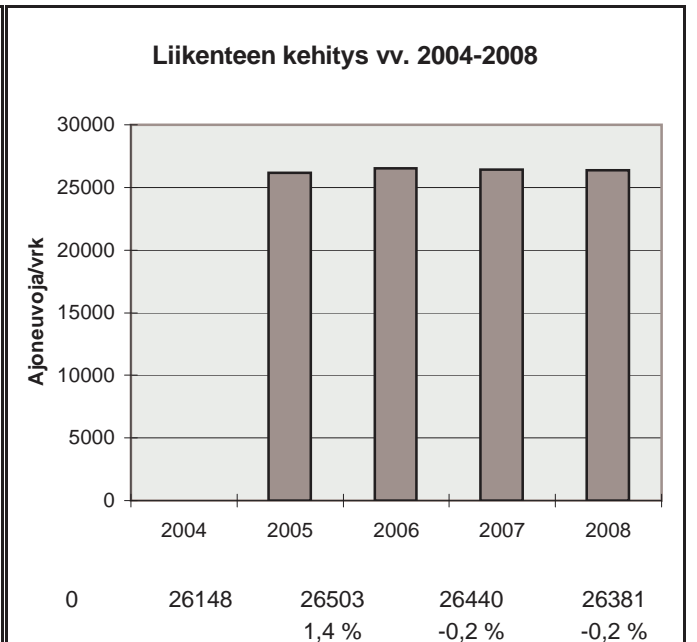

h	q	q/KVL	qras	qras/KVLras
1	3020	11,4 %	136	13,8 %
30	2863	10,9 %	116	11,8 %
100	2763	10,5 %	109	11,1 %
150	2696	10,2 %	106	10,7 %
300	2566	9,7 %	101	10,2 %
1000	2057	7,8 %	87	8,8 %
5000	926	3,5 %	25	2,5 %

Vuoden 2008 liikennemäärät:

KVL	39542	KVLras	1516	Tieosa =	1	Suunta1 =	Ylöjärvi
KAVL	42589	KAVLras	1921	Etäisyys =	584	Suunta2 =	Tampere
KKVL	40750	KKVLras	1374	Kaistoja =	4		

Liikenteen koostumus:

	Ha	Ha+pk	Ha+av	La	Kaip	Kapp	Katp	Kevyet	Raskaat
Arkiliikenne	94,2 %	1,1 %	0,2 %	0,6 %	2,3 %	0,6 %	1,0 %	95,5 %	4,5 %
Koko vuosi	94,8 %	1,1 %	0,2 %	0,6 %	1,9 %	0,5 %	0,9 %	96,2 %	3,8 %

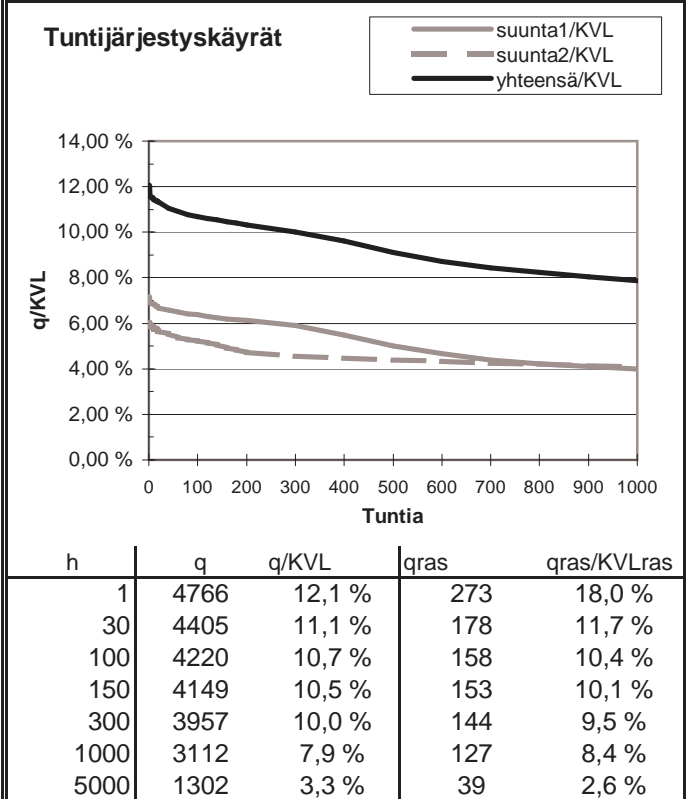
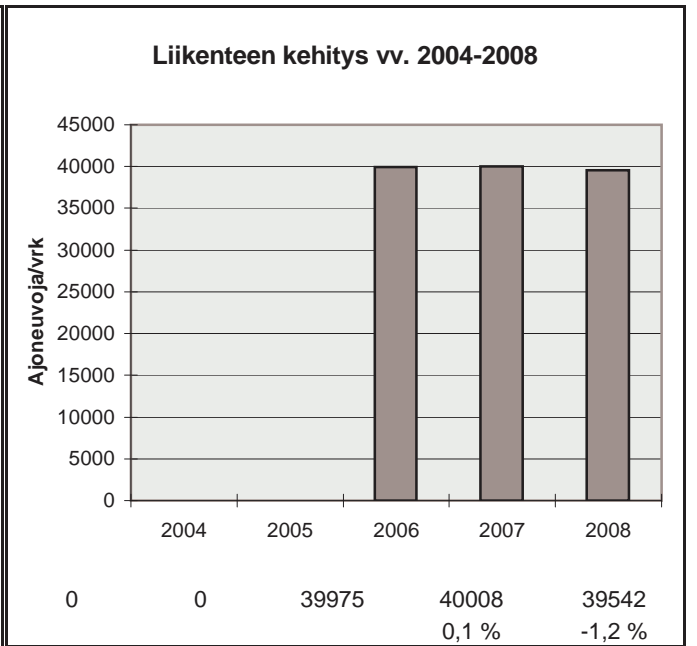
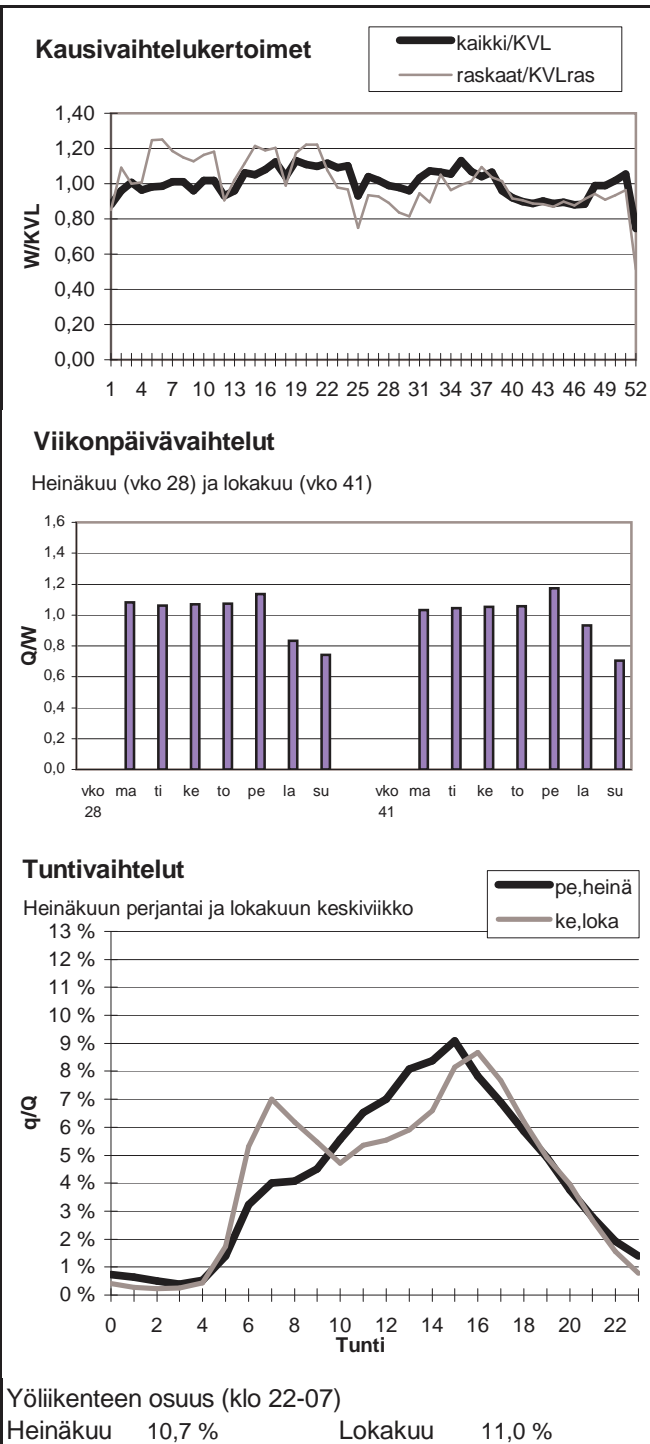

Vuoden 2008 liikennemäärät:

KVL	23330	KVLras	1073	Tieosa =	201	Suunta1 =	Kangasala
KAVL	24585	KAVLras	1298	Etäisyys =	2758	Suunta2 =	Tampere
KKVL	24131	KKVLras	1077	Kaistoja =	4		

Liikenteen koostumus:

	Ha	Ha+pk	Ha+av	La	Kaip	Kapp	Katp	Kevyet	Raskaat
Arkiliikenne	93,0 %	1,5 %	0,2 %	1,3 %	2,1 %	0,7 %	1,2 %	94,7 %	5,3 %
Koko vuosi	93,7 %	1,5 %	0,2 %	1,3 %	1,7 %	0,6 %	1,0 %	95,4 %	4,6 %

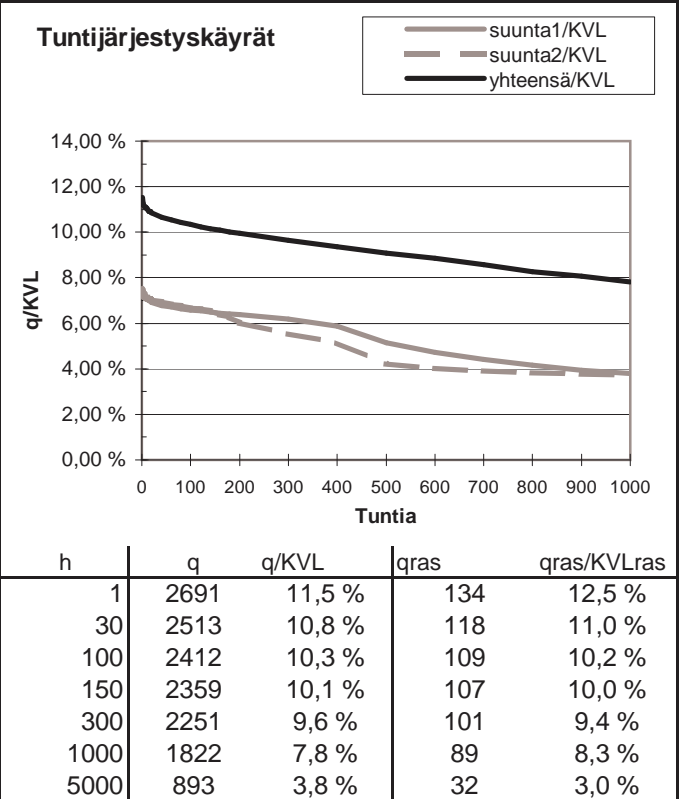
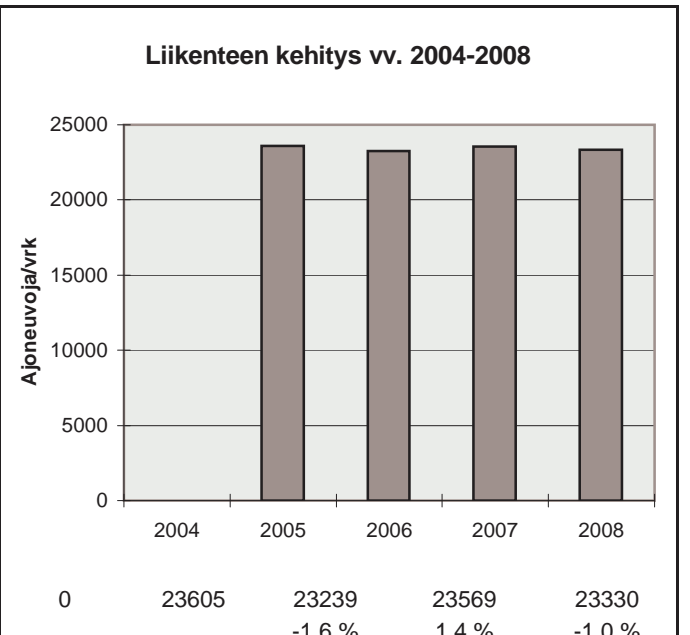
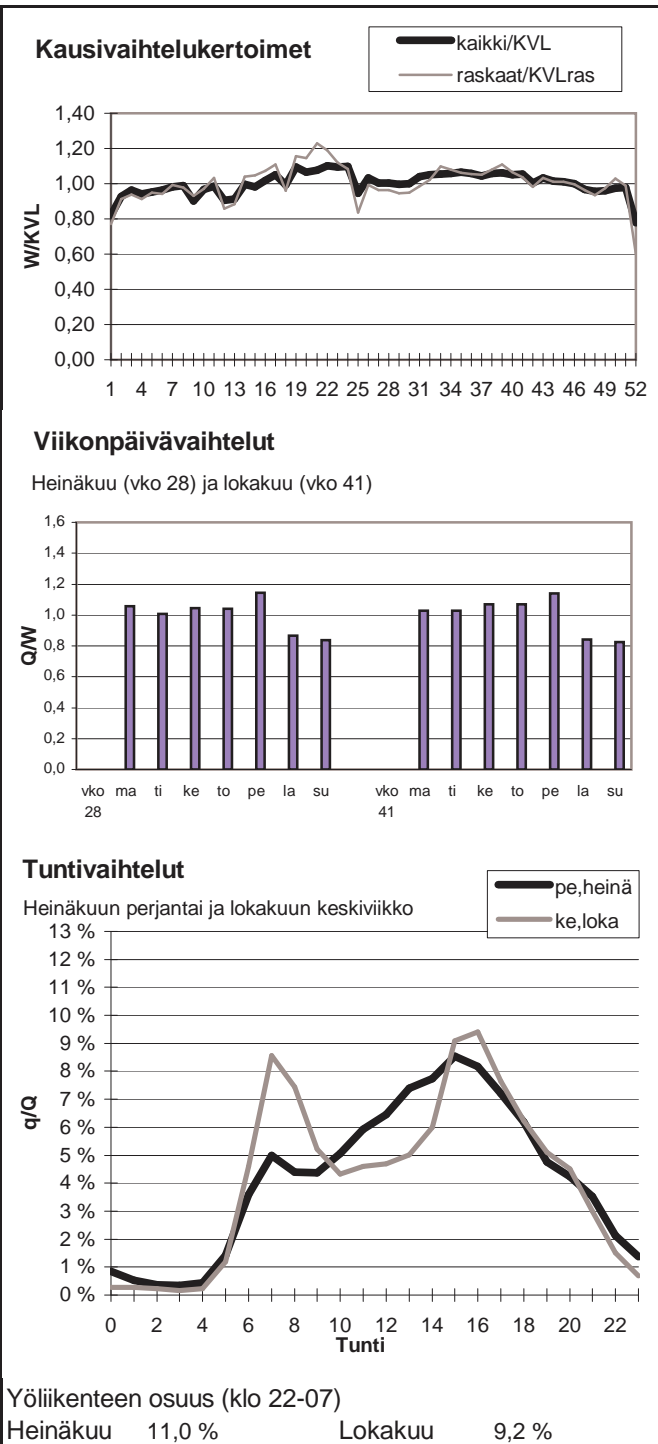

Vuoden 2008 liikennemäärät:

KVL	17138	KVLras	1736	Tieosa =	205	Suunta1 =	Heinola
KAVL	15266	KAVLras	2256	Etäisyys =	1657	Suunta2 =	Lahti
KKVL	21819	KKVLras	1781	Kaistoja =	4		

Liikenteen koostumus:

	Ha	Ha+pk	Ha+av	La	Kaip	Kapp	Katp	Kevyet	Raskaat
Arkiliikenne	82,5 %	2,3 %	0,4 %	0,7 %	2,7 %	3,0 %	8,4 %	85,2 %	14,8 %
Koko vuosi	86,8 %	2,7 %	0,4 %	0,6 %	2,0 %	2,0 %	5,5 %	89,9 %	10,1 %

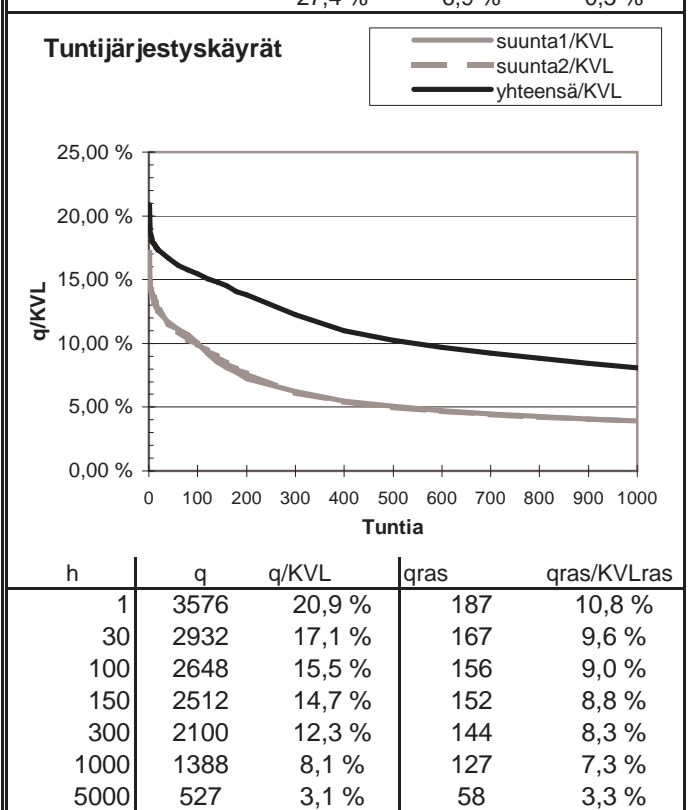
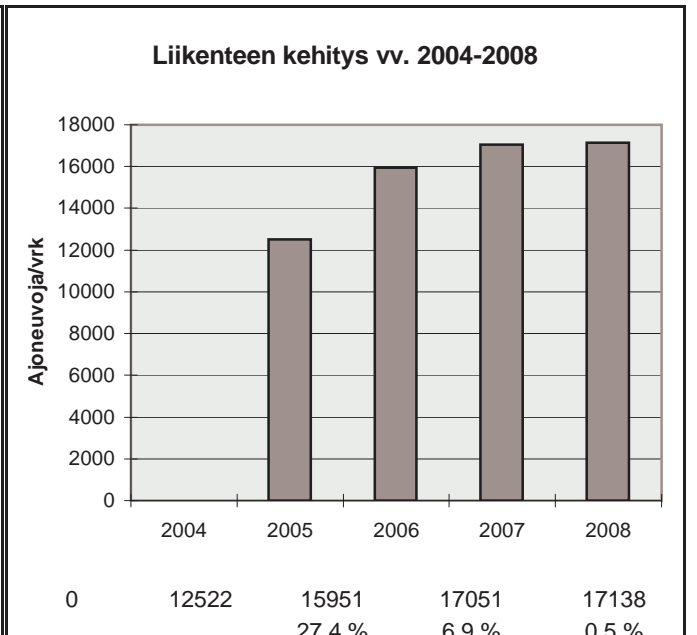
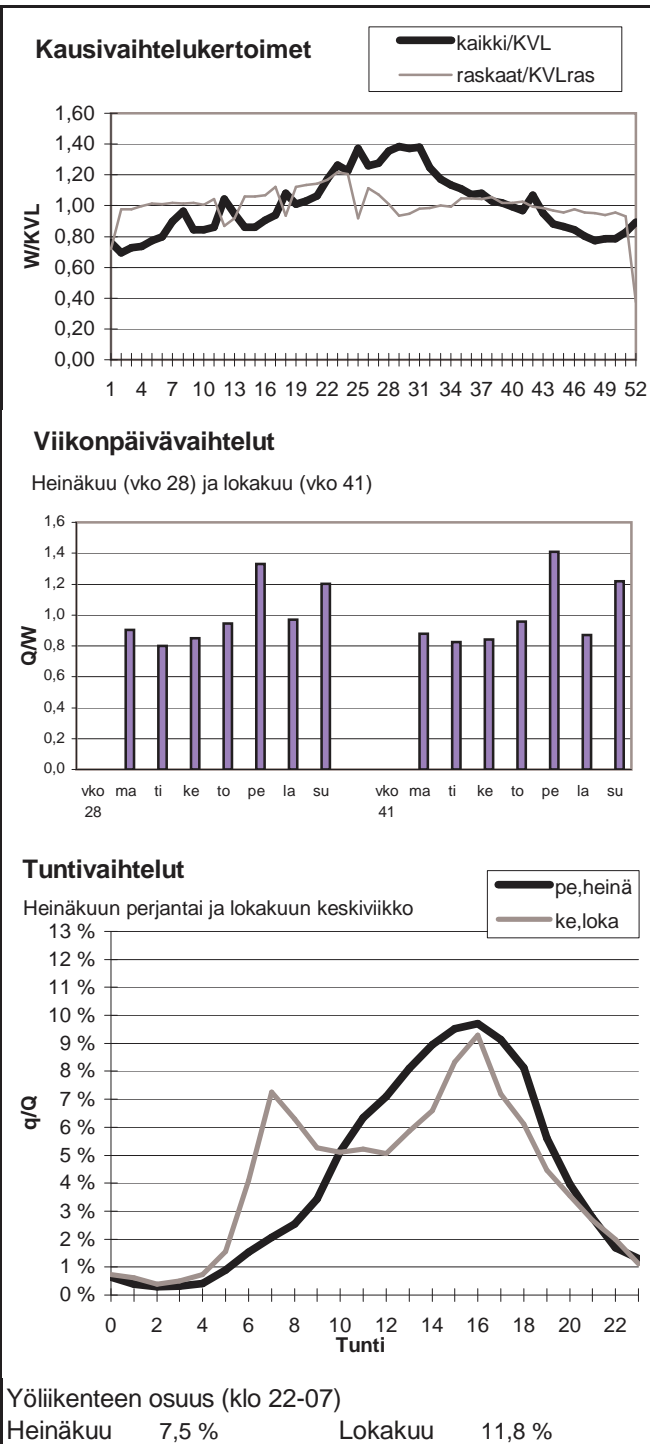

Vuoden 2008 liikennemäärät:

KVL	26687	KVLras	2756	Tieosa =	138	Suunta1 =	Nokia
KAVL	29184	KAVLras	3734	Etäisyys =	1700	Suunta2 =	Tampere
KKVL	27538	KKVLras	2747	Kaistoja =	4		

Liikenteen koostumus:

	Ha	Ha+pk	Ha+av	La	Kaip	Kapp	Katp	Kevyet	Raskaat
Arkiliikenne	85,2 %	1,7 %	0,3 %	0,2 %	5,2 %	2,4 %	5,0 %	87,2 %	12,8 %
Koko vuosi	87,4 %	1,9 %	0,3 %	0,2 %	4,2 %	1,9 %	4,0 %	89,7 %	10,3 %

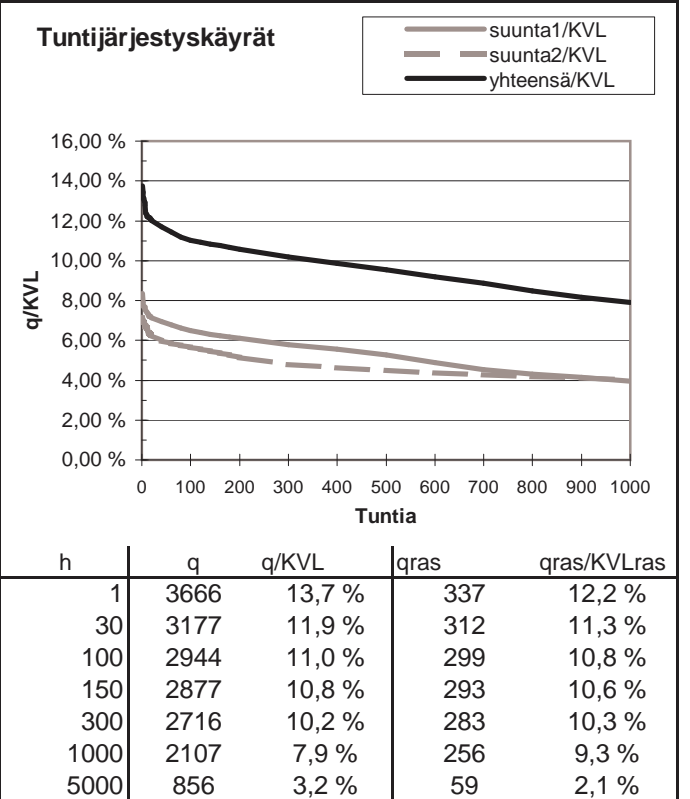
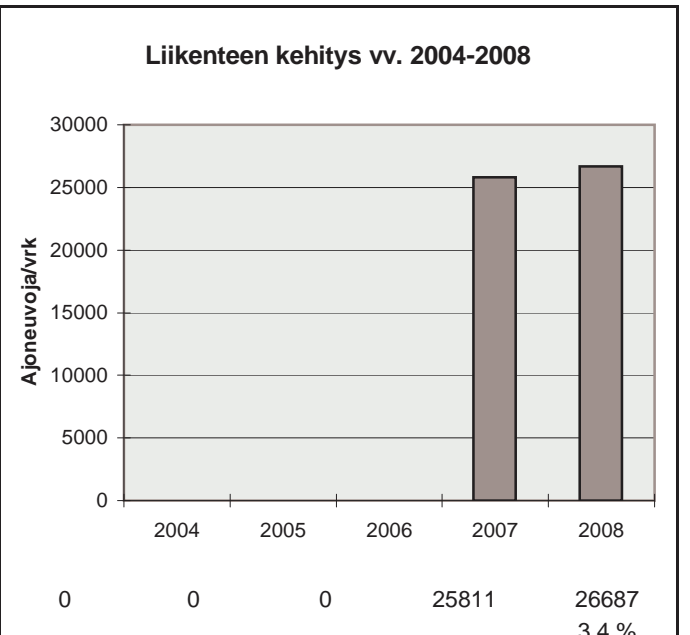
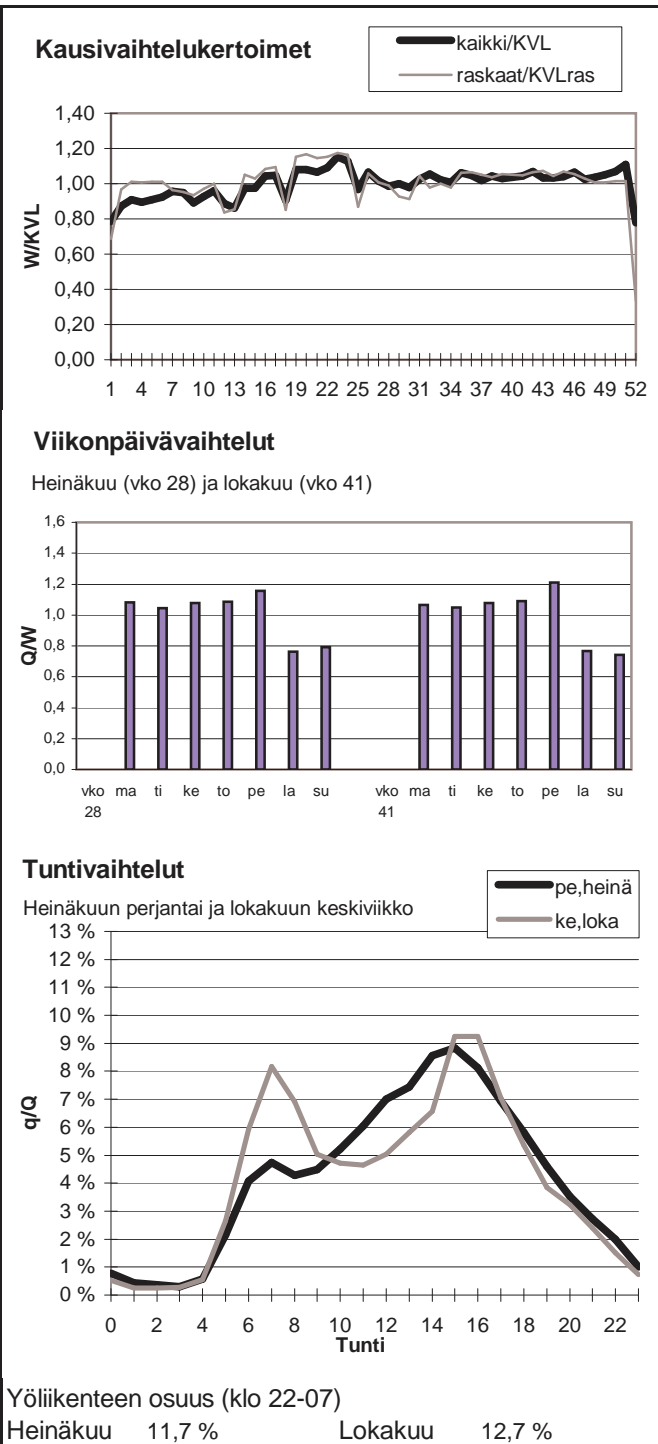

Vuoden 2008 liikennemäärät:

KVL	21855	KVLras	2561	Tieosa =	137	Suunta1 =	Nokia
KAVL	23597	KAVLras	3465	Etäisyys =	1476	Suunta2 =	Tampere
KKVL	22408	KKVLras	2537	Kaistoja =	4		

Liikenteen koostumus:

	Ha	Ha+pk	Ha+av	La	Kaip	Kapp	Katp	Kevyet	Raskaat
Arkiliikenne	83,3 %	1,6 %	0,4 %	0,2 %	5,6 %	2,9 %	6,0 %	85,3 %	14,7 %
Koko vuosi	86,0 %	1,9 %	0,4 %	0,3 %	4,5 %	2,2 %	4,8 %	88,3 %	11,7 %

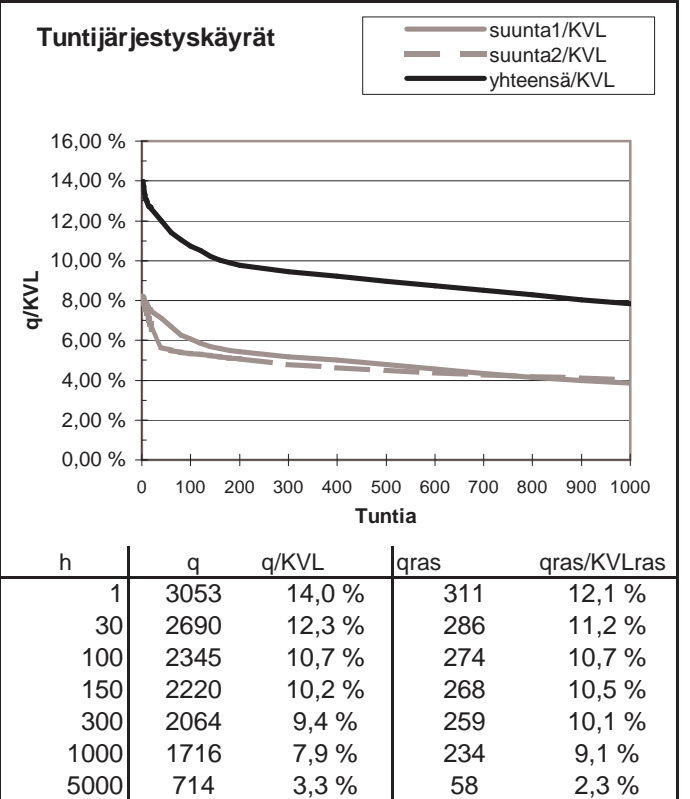
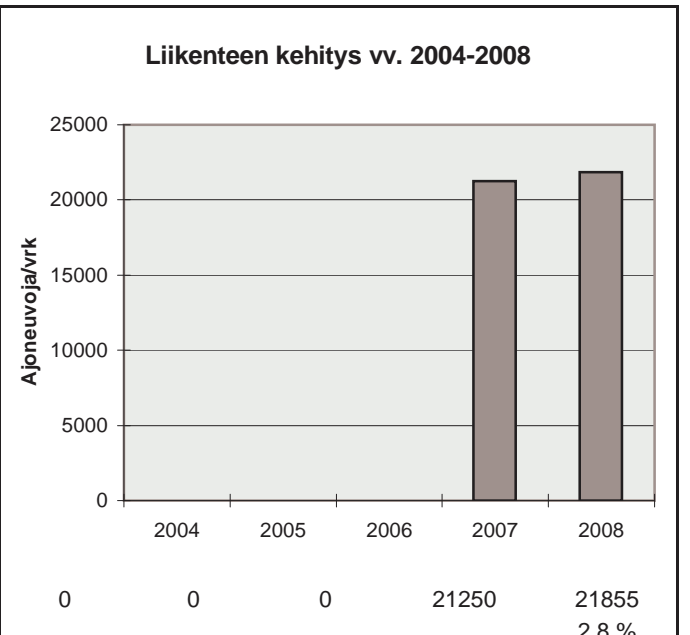
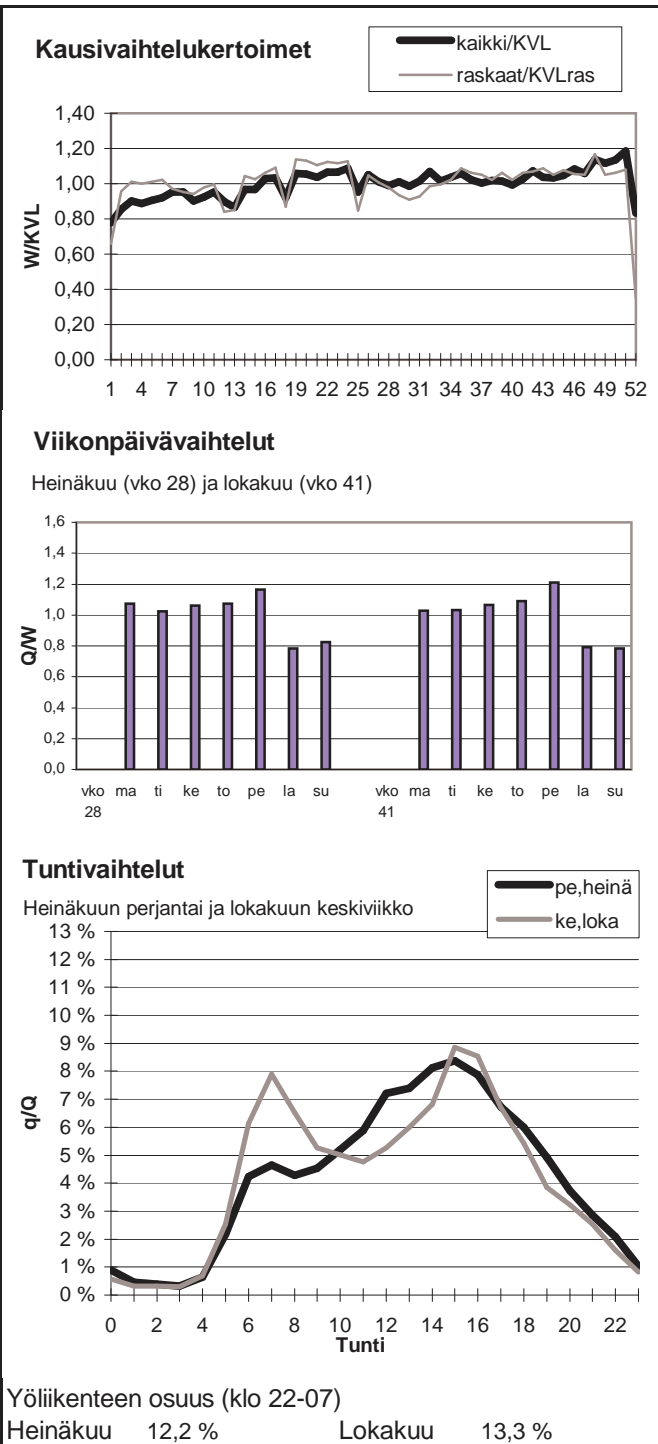

Vuoden 2008 liikennemäärät:

KVL	14546	KVLras	1689	Tieosa =	210	Suunta1 =	Mikkeli
KAVL	12374	KAVLras	2159	Etäisyys =	1626	Suunta2 =	Heinola
KKVL	19425	KKVLras	1749	Kaistoja =	4		

Liikenteen koostumus:

	Ha	Ha+pk	Ha+av	La	Kaip	Kapp	Katp	Kevyet	Raskaat
Arkiliikenne	79,4 %	2,7 %	0,5 %	0,8 %	2,7 %	3,6 %	10,4 %	82,6 %	17,4 %
Koko vuosi	84,8 %	3,0 %	0,5 %	0,7 %	2,1 %	2,3 %	6,5 %	88,4 %	11,6 %

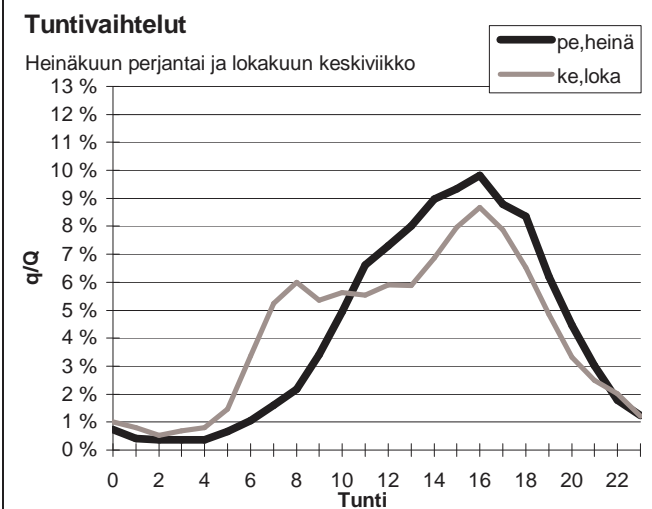
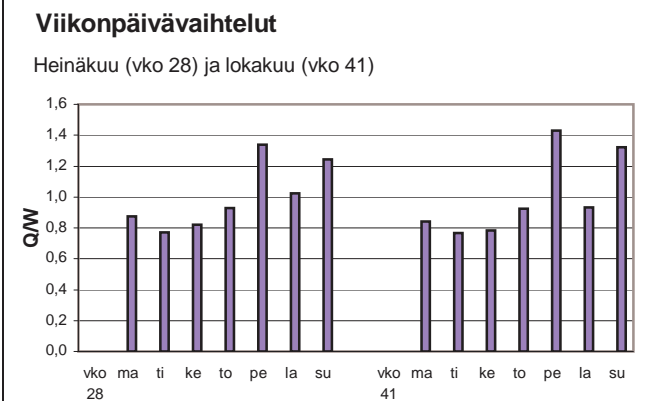
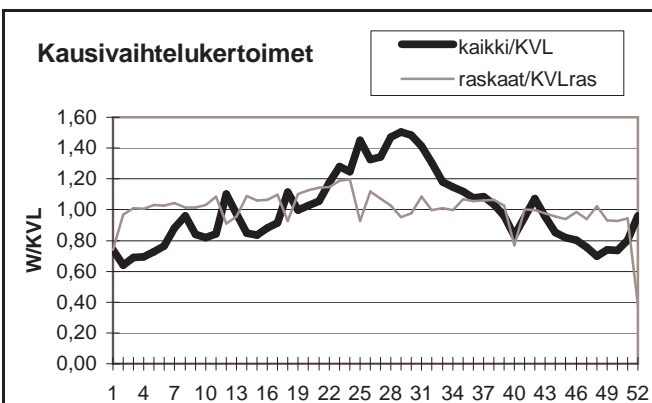

Yöliikenteen osuus (klo 22-07)

Heinäkuu	7,0 %	Lokakuu	11,9 %
----------	-------	---------	--------

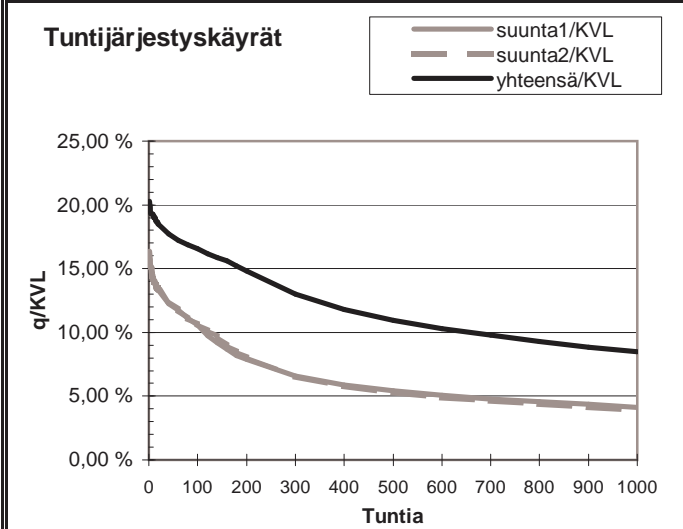
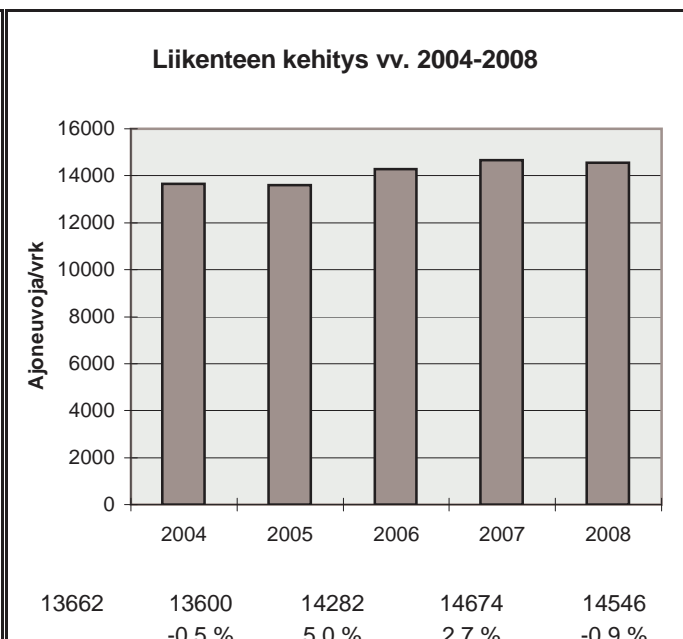

h	q	q/KVL	qras	qras/KVLras
1	2949	20,3 %	166	9,8 %
30	2626	18,1 %	149	8,8 %
100	2410	16,6 %	141	8,3 %
150	2293	15,8 %	138	8,2 %
300	1894	13,0 %	132	7,8 %
1000	1232	8,5 %	119	7,0 %
5000	418	2,9 %	59	3,5 %

Vuoden 2008 liikennemäärät:

KVL	3846	KVLras	318	Tieosa =	19	Suunta1 =	Joensuu
KAVL	4070	KAVLras	406	Etäisyys =	140	Suunta2 =	Outokumpu
KKVL	4199	KKVLras	332	Kaistoja =	2		

Liikenteen koostumus:

	Ha	Ha+pk	Ha+av	La	Kaip	Kapp	Katp	Kevyet	Raskaat
Arkiliikenne	87,5 %	2,2 %	0,3 %	1,6 %	2,5 %	1,0 %	4,8 %	90,0 %	10,0 %
Koko vuosi	88,9 %	2,5 %	0,4 %	1,4 %	2,1 %	0,8 %	3,9 %	91,7 %	8,3 %

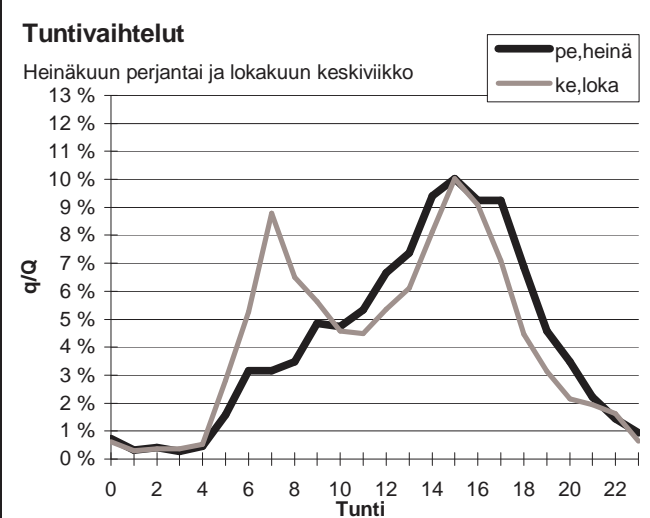
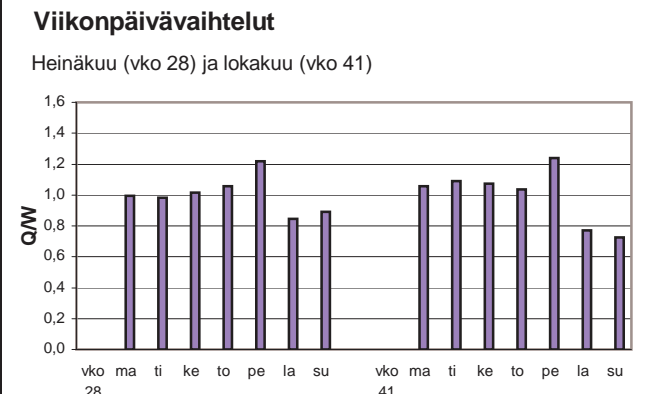
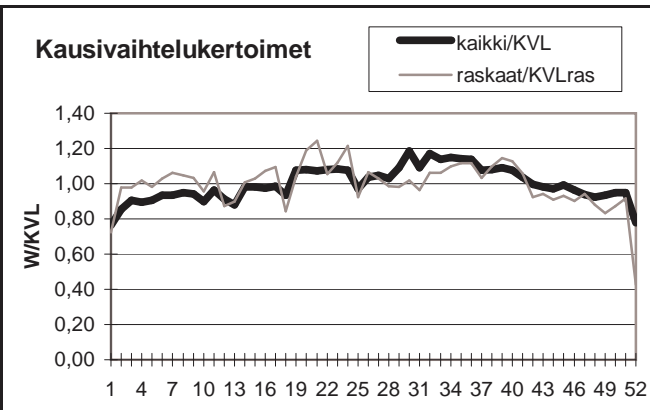

Yöliikenteen osuus (klo 22-07)

Heinäkuu	9,3 %	Lokakuu	12,6 %
----------	-------	---------	--------

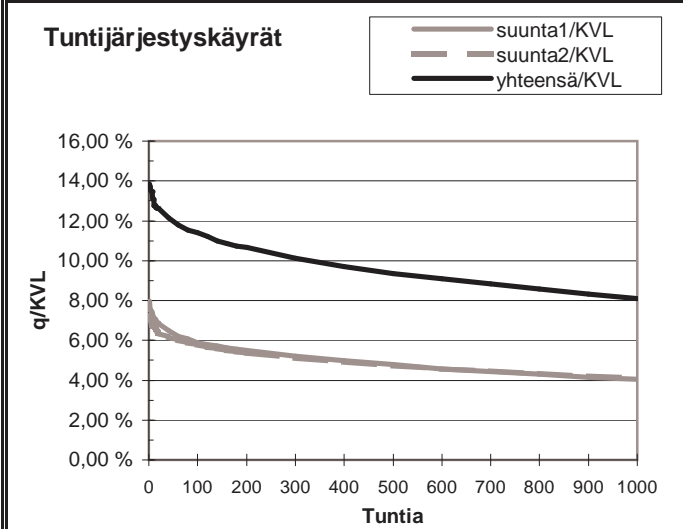
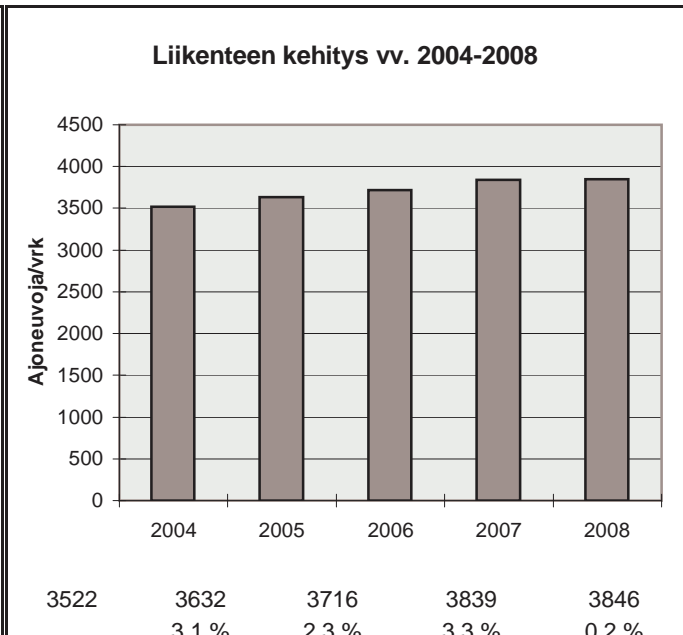

h	q	q/KVL	qras	qras/KVLras
1	532	13,8 %	47	14,8 %
30	478	12,4 %	37	11,6 %
100	438	11,4 %	34	10,7 %
150	420	10,9 %	33	10,4 %
300	389	10,1 %	30	9,4 %
1000	311	8,1 %	25	7,9 %
5000	121	3,1 %	10	3,1 %

Vuoden 2008 liikennemäärät:

KVL	1087	KVLras	101	Tieosa =	8	Suunta1 =	Kitee
KAVL	1048	KAVLras	131	Etäisyys =	4550	Suunta2 =	Savonlinna
KKVL	1455	KKVLras	102	Kaistoja =	2		

Liikenteen koostumus:

	Ha	Ha+pk	Ha+av	La	Kaip	Kapp	Katp	Kevyet	Raskaat
Arkiliikenne	84,1 %	2,9 %	0,5 %	1,4 %	3,0 %	0,9 %	7,2 %	87,5 %	12,5 %
Koko vuosi	87,1 %	3,1 %	0,6 %	1,2 %	2,3 %	0,7 %	5,1 %	90,7 %	9,3 %

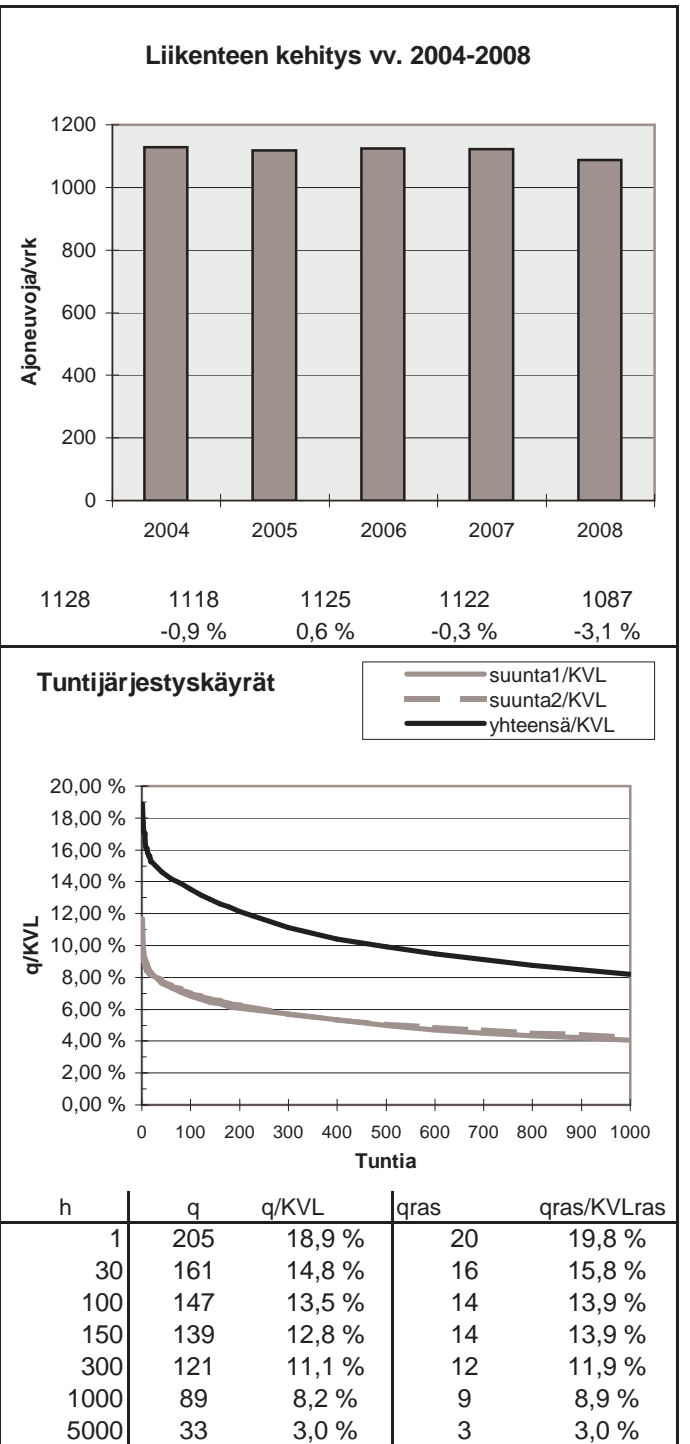
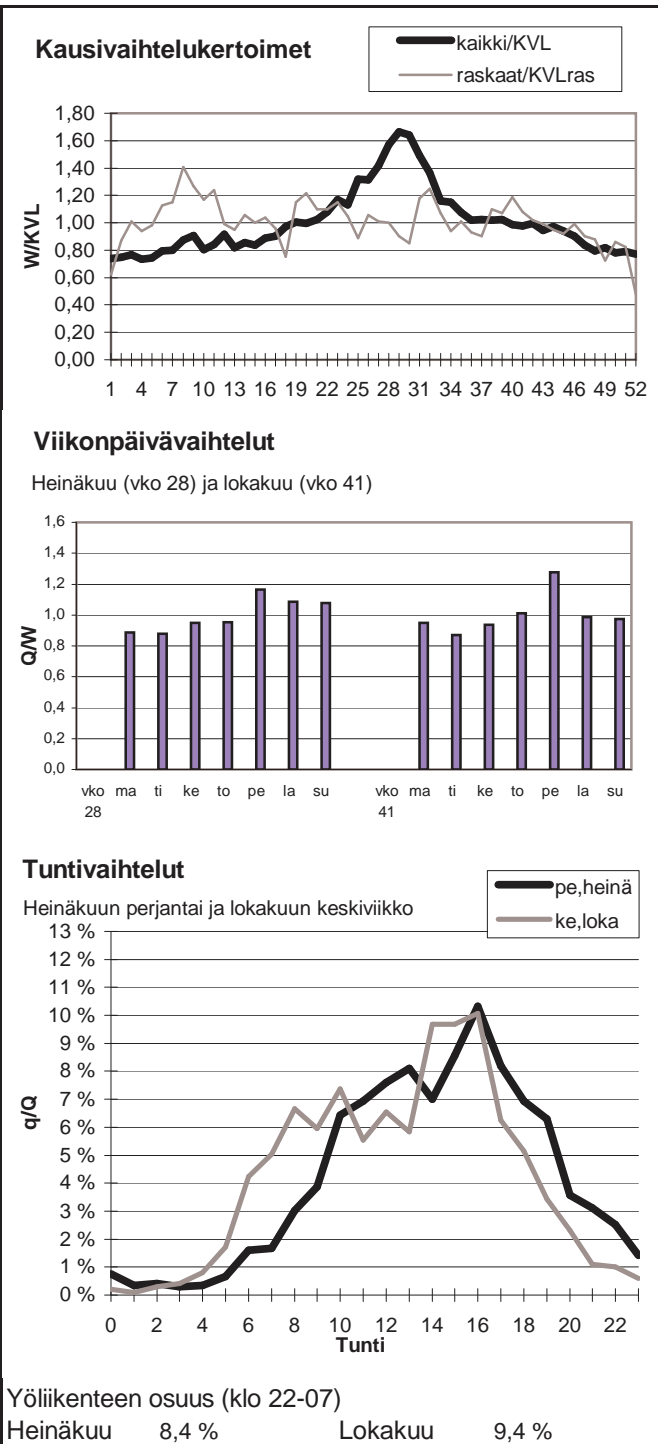

Vuoden 2008 liikennemäärät:

KVL	4392	KVLras	297	Tieosa =	18	Suunta1 =	Lieksa
KAVL	4861	KAVLras	395	Etäisyys =	300	Suunta2 =	Joensuu
KKVL	4835	KKVLras	291	Kaistoja =	2		

Liikenteen koostumus:

	Ha	Ha+pk	Ha+av	La	Kaip	Kapp	Katp	Kevyet	Raskaat
Arkiliikenne	89,1 %	2,5 %	0,2 %	0,7 %	2,2 %	0,5 %	4,7 %	91,9 %	8,1 %
Koko vuosi	90,4 %	2,6 %	0,2 %	0,6 %	1,8 %	0,4 %	3,9 %	93,2 %	6,8 %

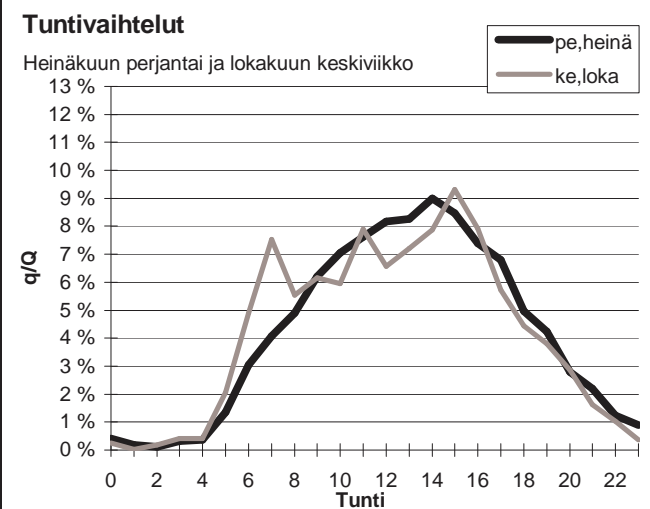
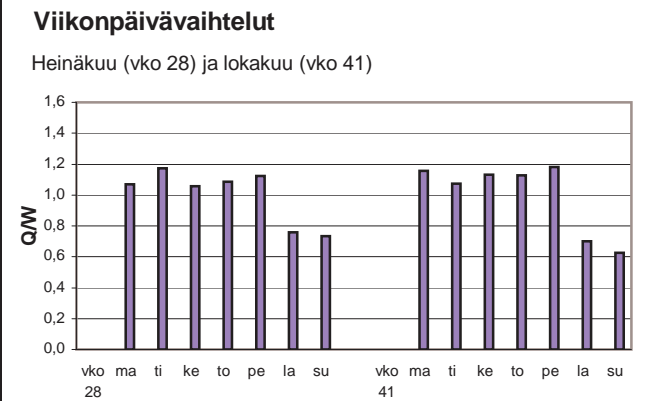
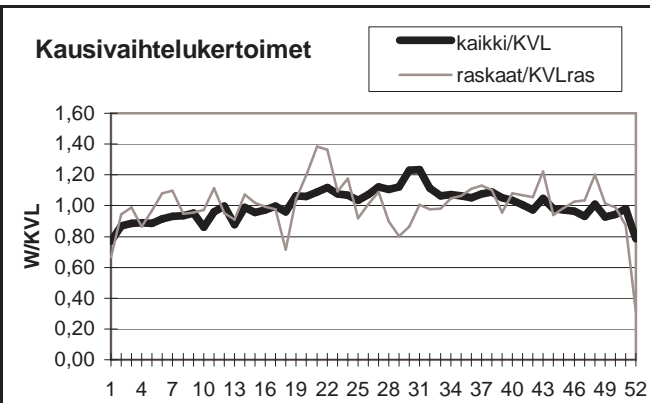

Yöliikenteen osuus (klo 22-07)

Heinäkuu	7,9 %	Lokakuu	9,6 %
----------	-------	---------	-------

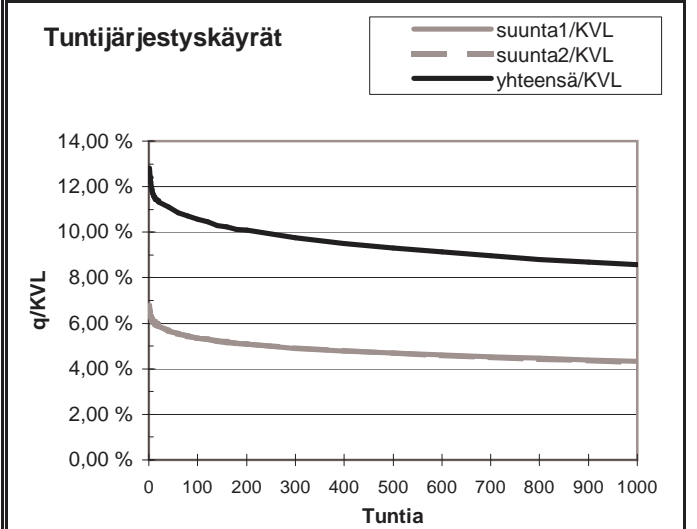
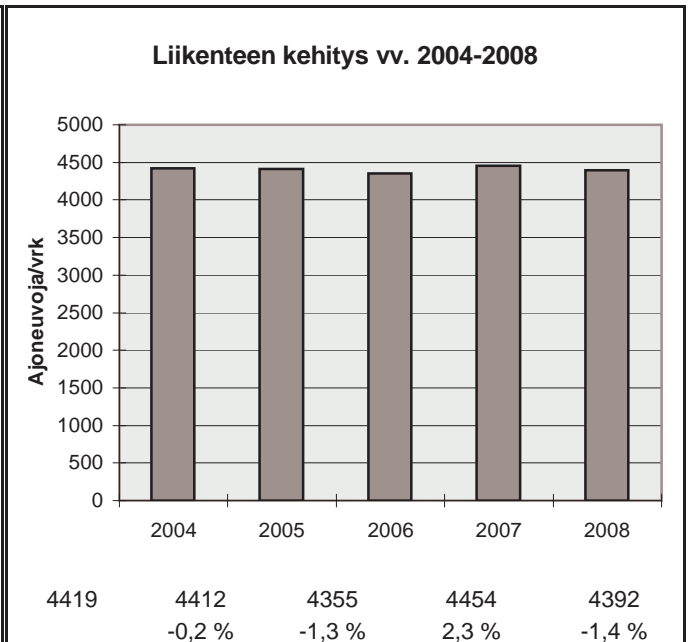

h	q	q/KVL	qras	qras/KVLras
1	563	12,8 %	54	18,2 %
30	493	11,2 %	45	15,2 %
100	464	10,6 %	40	13,5 %
150	451	10,3 %	38	12,8 %
300	429	9,8 %	35	11,8 %
1000	376	8,6 %	28	9,4 %
5000	123	2,8 %	7	2,4 %

Vuoden 2008 liikennemäärät:

KVL	21695	KVLras	1051	Tieosa =	350	Suunta1 =	Kajaani
KAVL	24121	KAVLras	1394	Etäisyys =	840	Suunta2 =	Kitee
KKVL	22482	KKVLras	1095	Kaistoja =	2		

Liikenteen koostumus:

	Ha	Ha+pk	Ha+av	La	Kaip	Kapp	Katp	Kevyet	Raskaat
Arkiliikenne	91,5 %	2,5 %	0,2 %	0,4 %	2,8 %	0,4 %	2,2 %	94,2 %	5,8 %
Koko vuosi	92,4 %	2,6 %	0,2 %	0,4 %	2,3 %	0,3 %	1,9 %	95,2 %	4,8 %

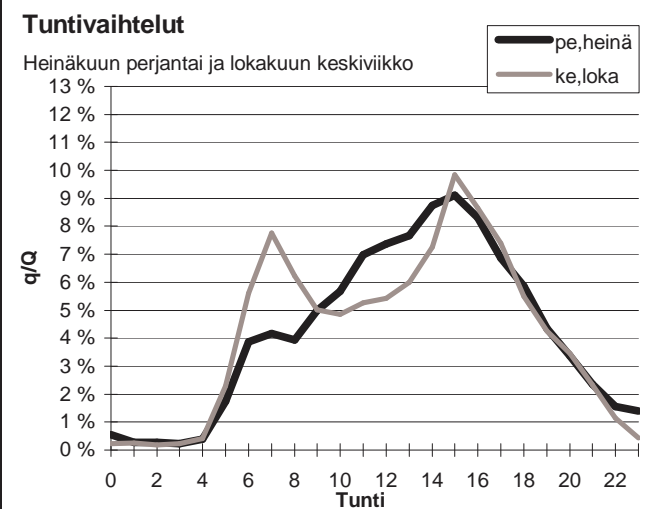
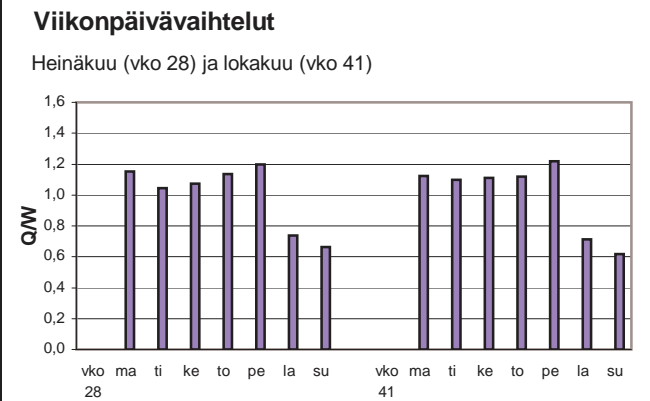
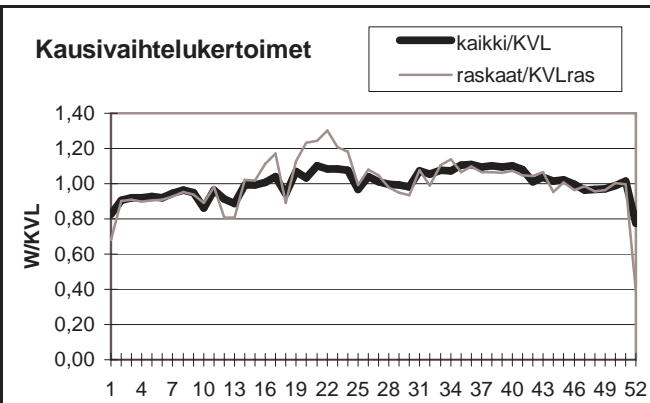

Yöliikenteen osuus (klo 22-07)

Heinäkuu	10,3 %	Lokakuu	10,8 %
----------	--------	---------	--------

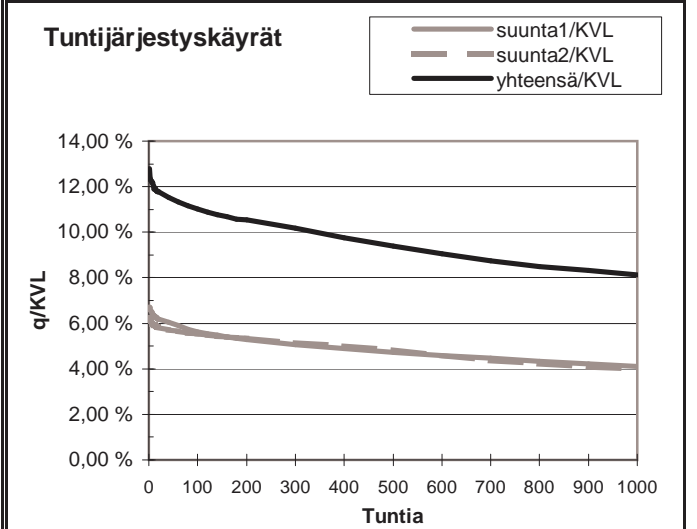
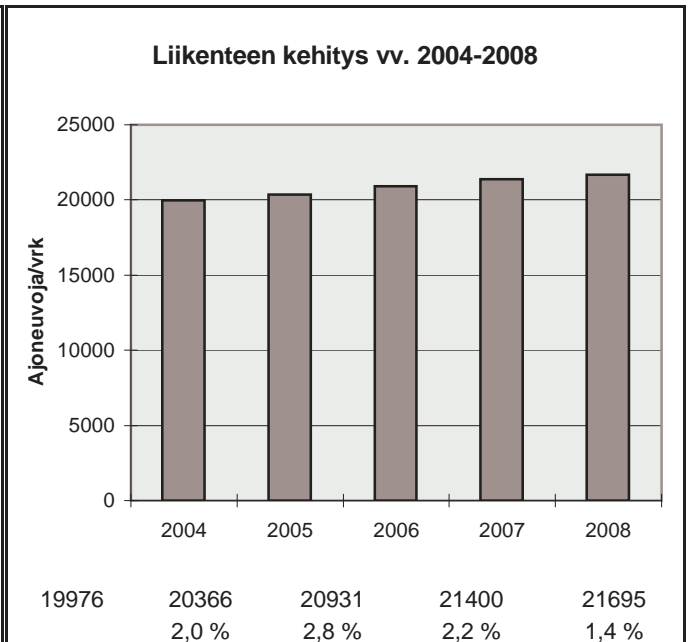

h	q	q/KVL	qras	qras/KVLras
1	2776	12,8 %	158	15,0 %
30	2519	11,6 %	142	13,5 %
100	2390	11,0 %	133	12,7 %
150	2326	10,7 %	129	12,3 %
300	2207	10,2 %	122	11,6 %
1000	1761	8,1 %	104	9,9 %
5000	644	3,0 %	20	1,9 %

Vuoden 2008 liikennemäärät:

KVL	2377	KVLras	237	Tieosa =	417	Suunta1 =	Joensuu
KAVL	2194	KAVLras	297	Etäisyys =	1290	Suunta2 =	Varkaus
KKVL	3117	KKVLras	247	Kaistoja =	2		

Liikenteen koostumus:

	Ha	Ha+pk	Ha+av	La	Kaip	Kapp	Katp	Kevyet	Raskaat
Arkiliikenne	82,9 %	3,1 %	0,5 %	0,7 %	2,8 %	1,6 %	8,4 %	86,5 %	13,5 %
Koko vuosi	86,2 %	3,3 %	0,6 %	0,8 %	2,2 %	1,1 %	5,9 %	90,0 %	10,0 %

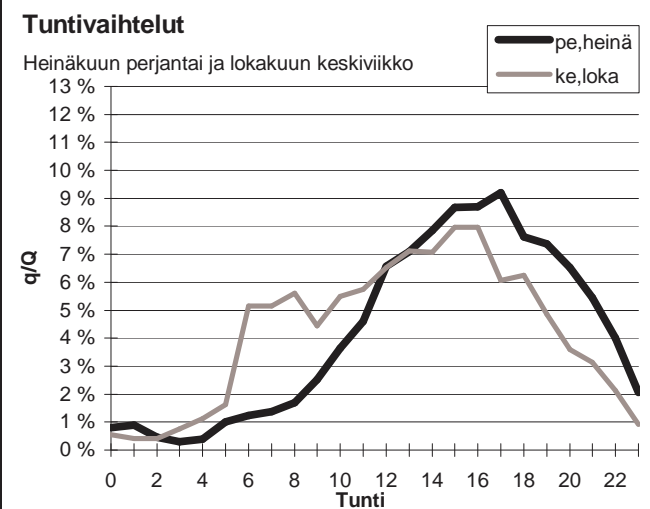
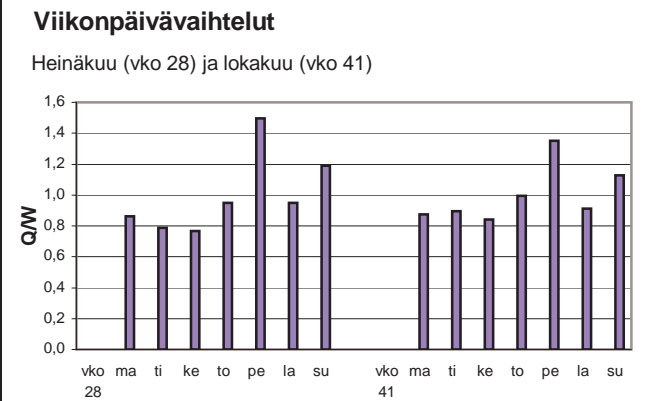
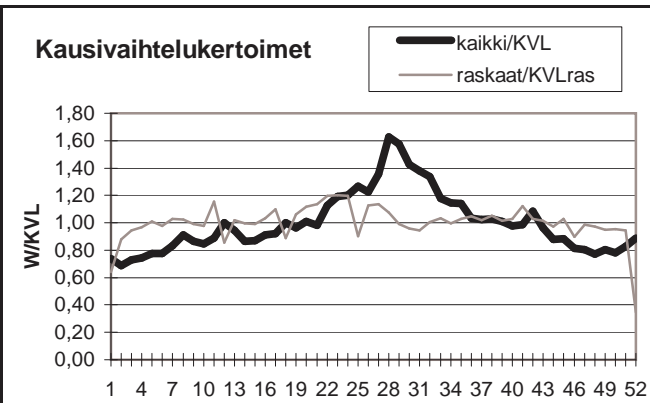

Yöliikenteen osuus (klo 22-07)

Heinäkuu	11,1 %	Lokakuu	13,0 %
----------	--------	---------	--------

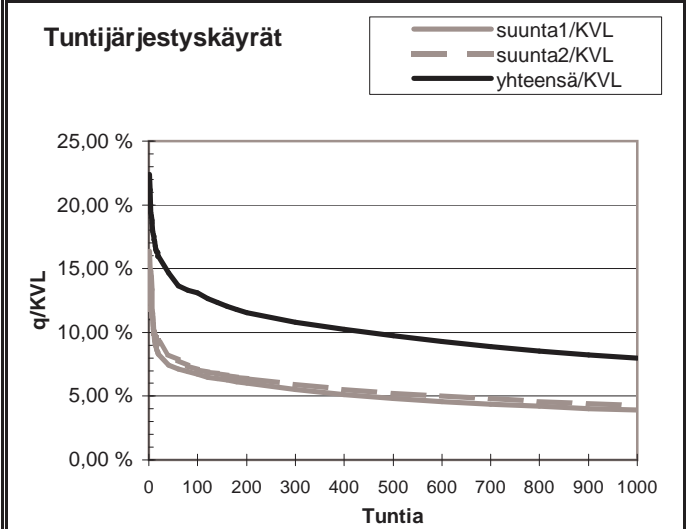
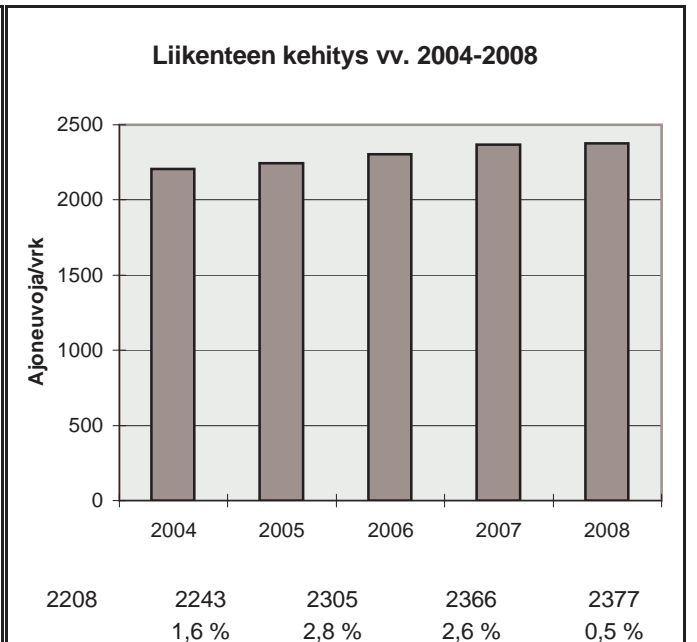

h	q	q/KVL	qras	qras/KVLras
1	532	22,4 %	33	13,9 %
30	364	15,3 %	26	11,0 %
100	311	13,1 %	23	9,7 %
150	290	12,2 %	22	9,3 %
300	256	10,8 %	21	8,9 %
1000	190	8,0 %	17	7,2 %
5000	80	3,4 %	8	3,4 %

Vuoden 2008 liikennemäärät:

KVL	1311	KVLras	119	Tieosa = 8	Suunta1 = Venäjä
KAVL	1341	KAVLras	149	Etäisyys = 4290	Suunta2 = Suomi
KKVL	1409	KKVLras	137	Kaistoja = 2	

Liikenteen koostumus:

	Ha	Ha+pk	Ha+av	La	Kaip	Kapp	Katp	Kevyet	Raskaat
Arkiliikenne	88,5 %	0,4 %	0,0 %	0,2 %	0,5 %	5,2 %	5,1 %	88,9 %	11,1 %
Koko vuosi	90,5 %	0,4 %	0,0 %	0,2 %	0,5 %	4,1 %	4,2 %	90,9 %	9,1 %

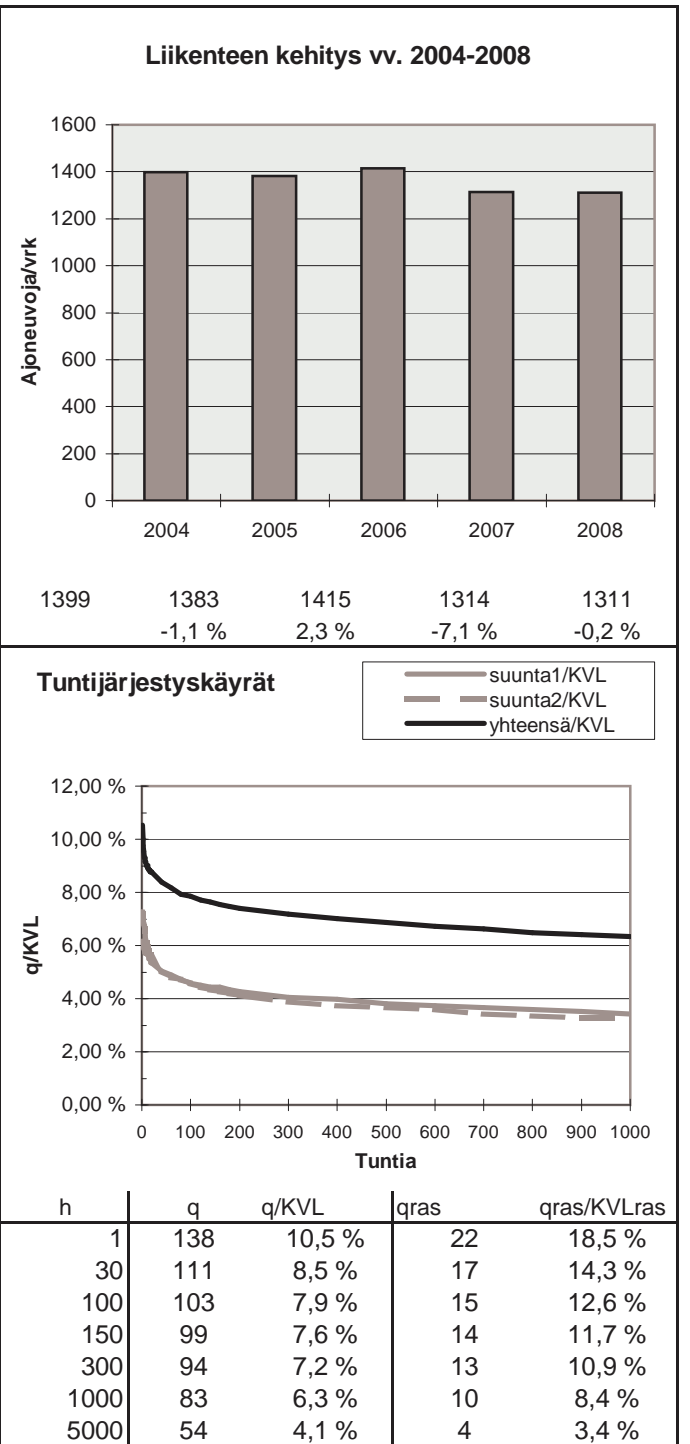
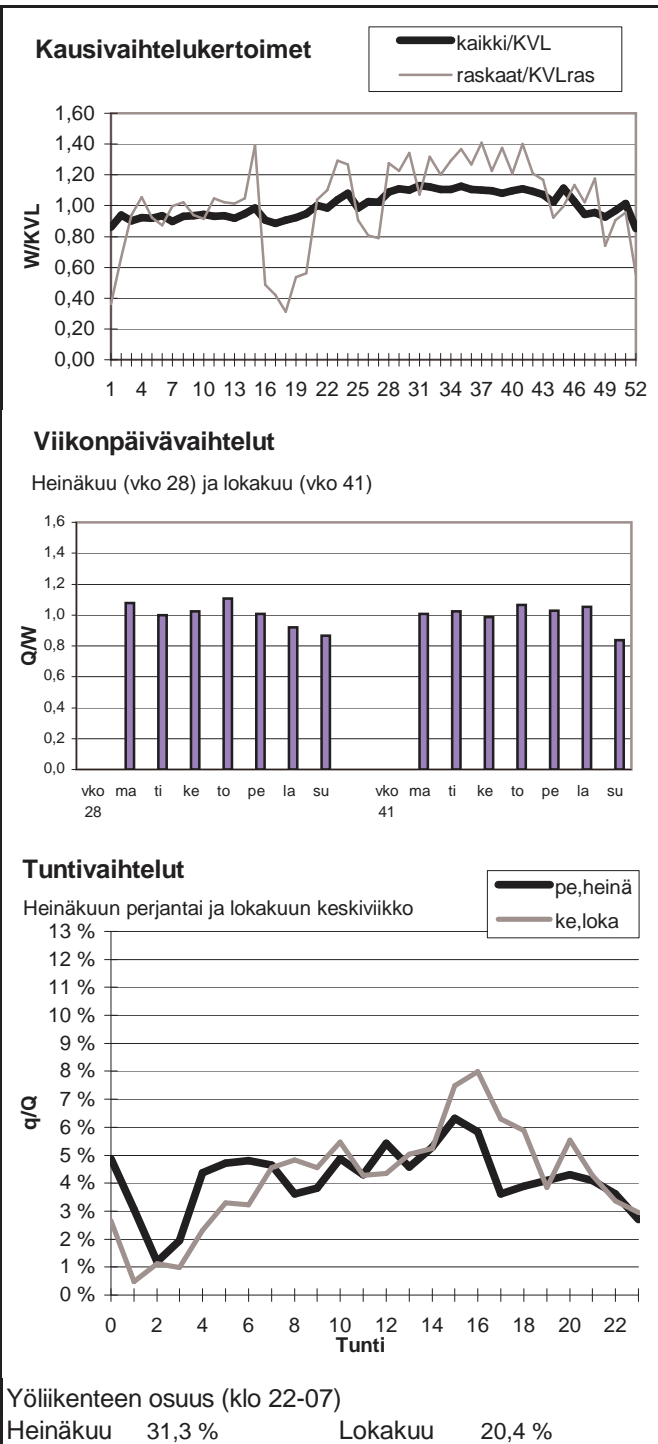

Vuoden 2008 liikennemäärät:

KVL	1810	KVLras	138	Tieosa =	414	Suunta1 =	Nurmes
KAVL	1811	KAVLras	174	Etäisyys =	5400	Suunta2 =	Joensuu
KKVL	2229	KKVLras	156	Kaistoja =	2		

Liikenteen koostumus:

	Ha	Ha+pk	Ha+av	La	Kaip	Kapp	Katp	Kevyet	Raskaat
Arkiliikenne	87,1 %	2,6 %	0,6 %	1,7 %	3,1 %	0,8 %	4,1 %	90,4 %	9,6 %
Koko vuosi	88,8 %	2,9 %	0,6 %	1,4 %	2,5 %	0,6 %	3,1 %	92,4 %	7,6 %

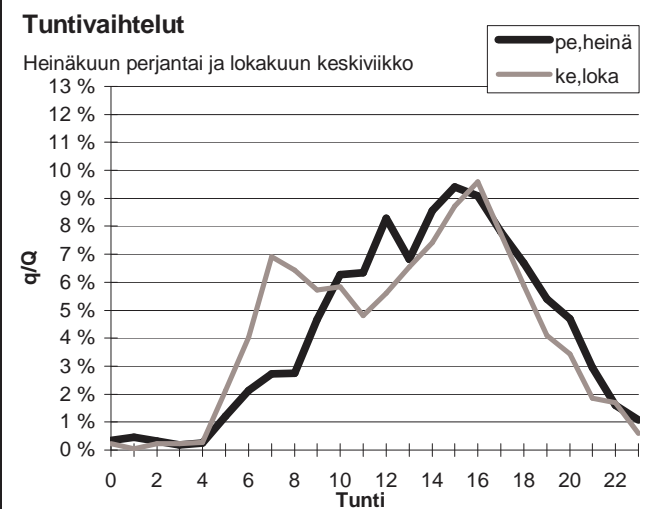
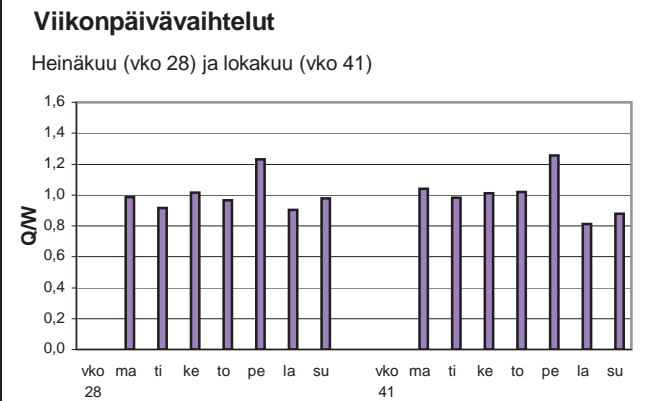
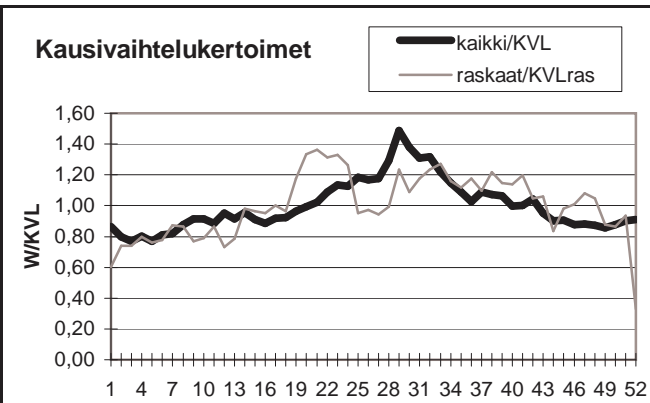

Yöliikenteen osuus (klo 22-07)

Heinäkuu	7,6 %	Lokakuu	9,4 %
----------	-------	---------	-------

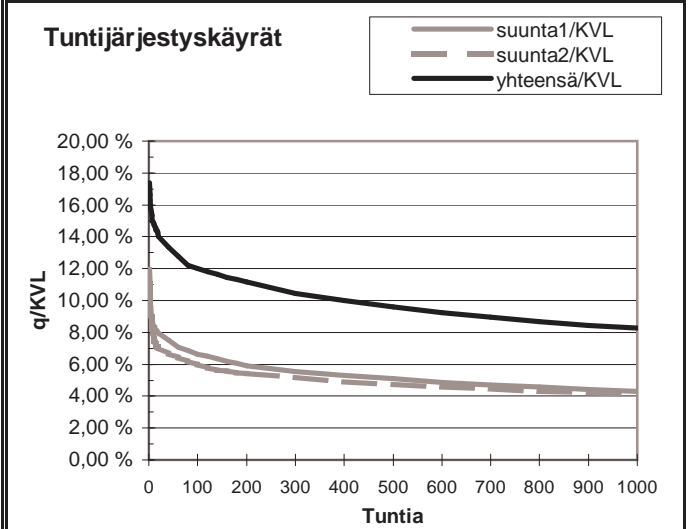
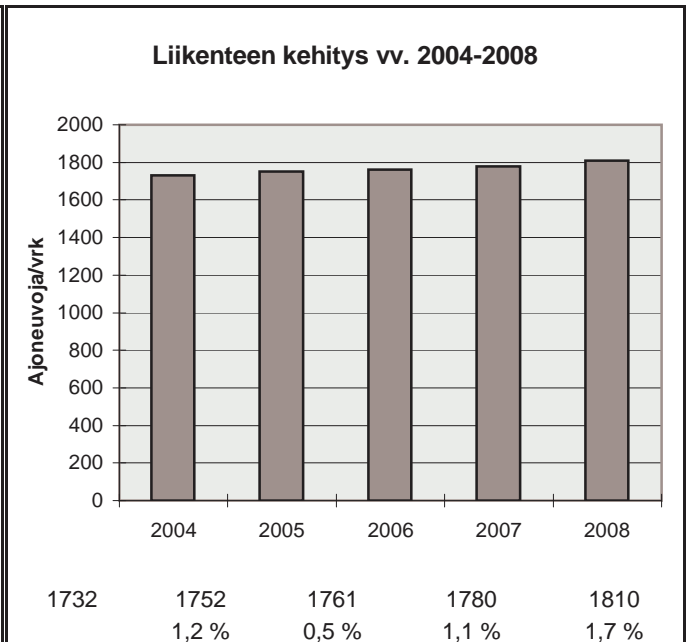

h	q	q/KVL	qras	qras/KVLras
1	315	17,4 %	29	21,1 %
30	247	13,6 %	21	15,2 %
100	217	12,0 %	18	13,1 %
150	209	11,5 %	18	13,1 %
300	189	10,4 %	16	11,6 %
1000	150	8,3 %	12	8,7 %
5000	52	2,9 %	4	2,9 %

Vuoden 2008 liikennemäärät:

KVL	10929	KVLras	670	Tieosa =	25	Suunta1 =	Joensuu
KAVL	11517	KAVLras	831	Etäisyys =	2175	Suunta2 =	Kuopio
KKVL	12263	KKVLras	661	Kaistoja =	2		

Liikenteen koostumus:

	Ha	Ha+pk	Ha+av	La	Kaip	Kapp	Katp	Kevyet	Raskaat
Arkiliikenne	90,0 %	2,4 %	0,4 %	0,4 %	2,8 %	0,6 %	3,4 %	92,8 %	7,2 %
Koko vuosi	91,0 %	2,5 %	0,4 %	0,4 %	2,5 %	0,5 %	2,8 %	93,9 %	6,1 %

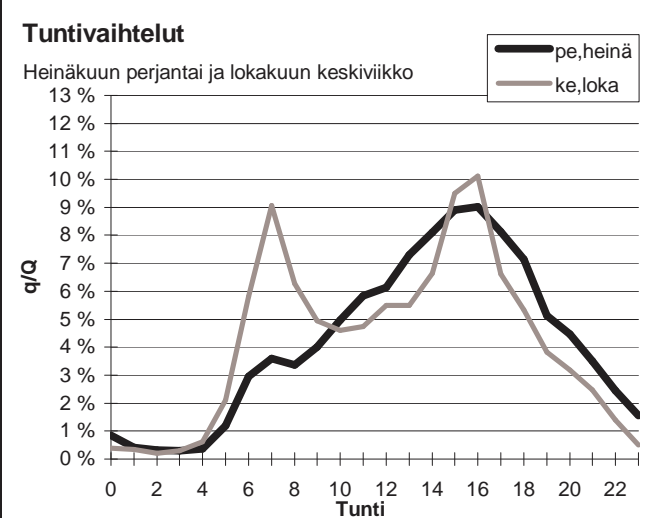
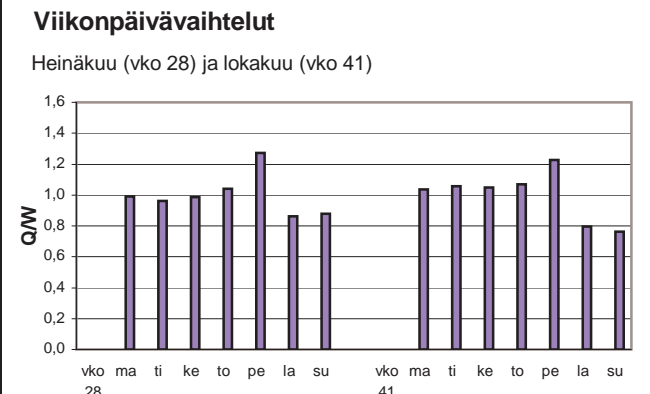
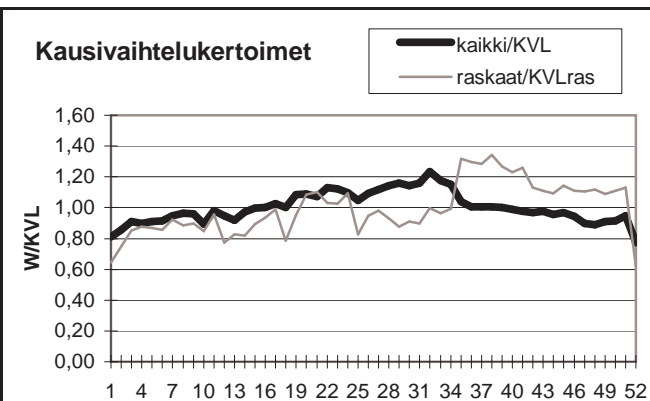

Yöliikenteen osuus (klo 22-07)

Heinäkuu	10,4 %	Lokakuu	11,7 %
----------	--------	---------	--------

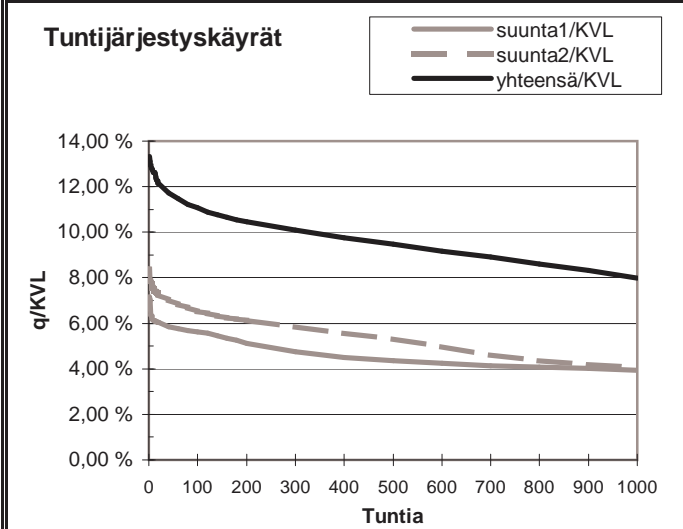
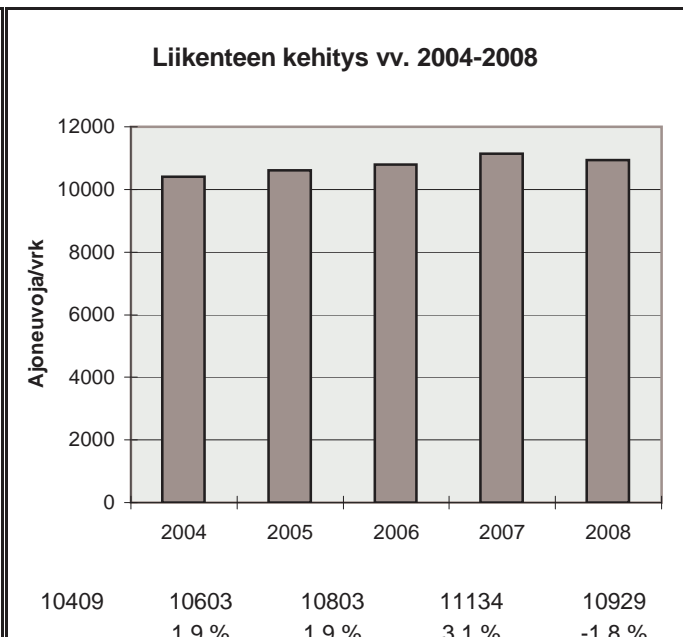

h	q	q/KVL	qras	qras/KVLras
1	1457	13,3 %	86	12,8 %
30	1300	11,9 %	73	10,9 %
100	1209	11,1 %	69	10,3 %
150	1169	10,7 %	67	10,0 %
300	1104	10,1 %	62	9,3 %
1000	874	8,0 %	52	7,8 %
5000	353	3,2 %	20	3,0 %

Vuoden 2008 liikennemäärät:

KVL	10576	KVLras	596	Tieosa =	401	Suunta1 =	Nurmes
KAVL	11504	KAVLras	744	Etäisyys =	5210	Suunta2 =	Joensuu
KKVL	10948	KKVLras	588	Kaistoja =	2		

Liikenteen koostumus:

	Ha	Ha+pk	Ha+av	La	Kaip	Kapp	Katp	Kevyet	Raskaat
Arkiliikenne	90,8 %	2,4 %	0,4 %	0,6 %	2,6 %	0,5 %	2,7 %	93,5 %	6,5 %
Koko vuosi	91,5 %	2,5 %	0,4 %	0,6 %	2,3 %	0,5 %	2,3 %	94,4 %	5,6 %

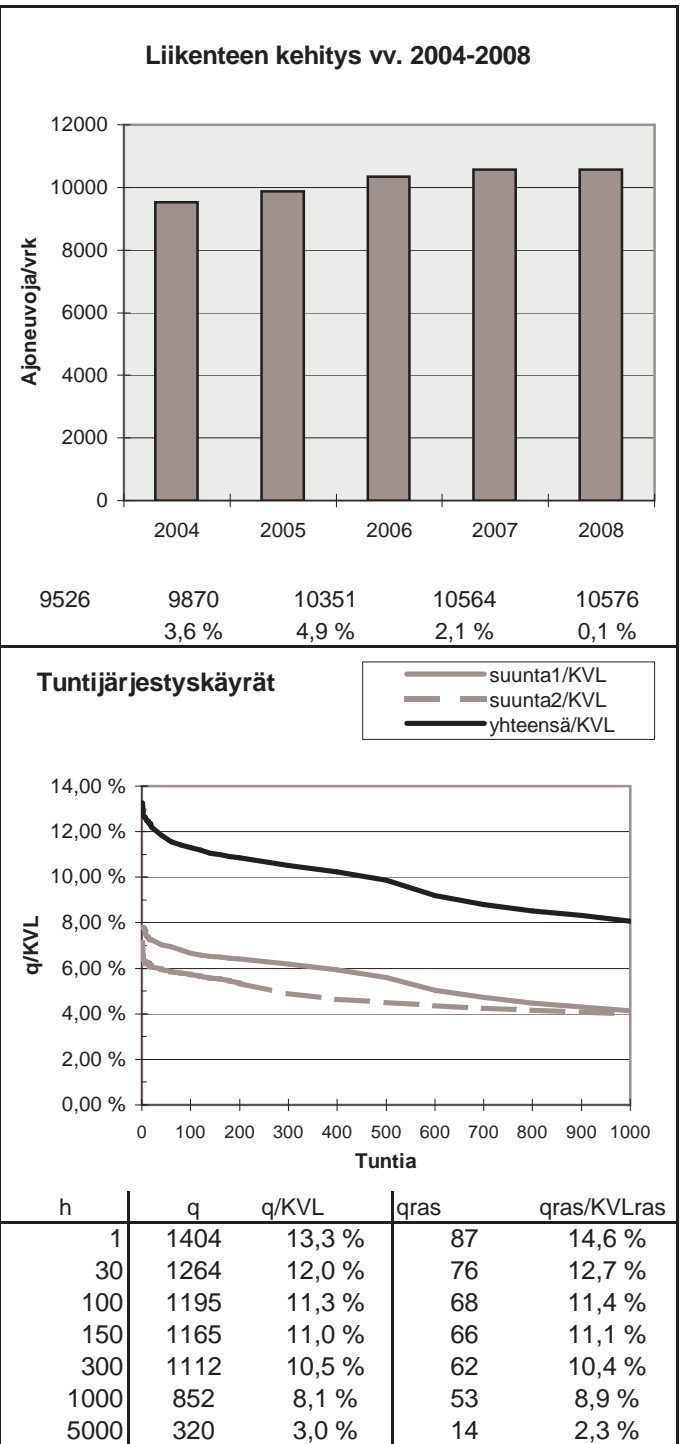
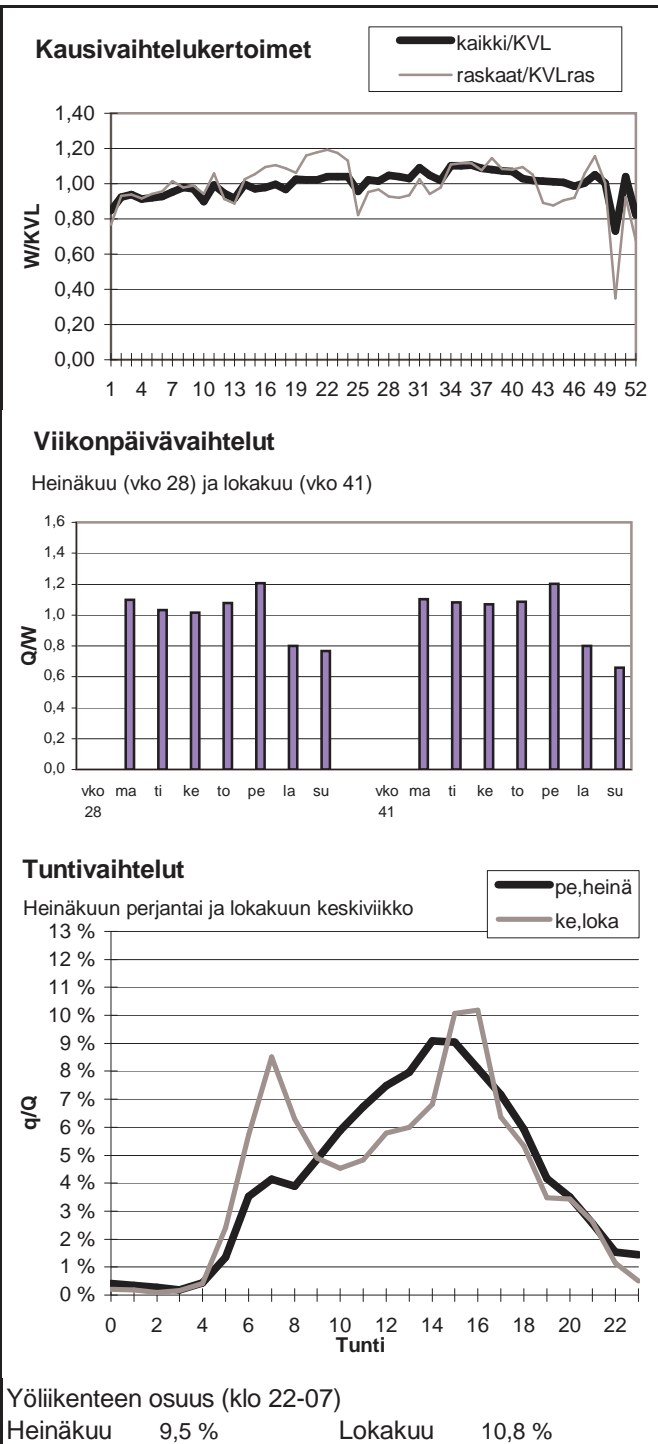

Vuoden 2008 liikennemäärät:

KVL	1677	KVLras	157	Tieosa =	7	Suunta1 =	Niirala
KAVL	1776	KAVLras	203	Etäisyys =	4645	Suunta2 =	Tohmajärvi
KKVL	1844	KKVLras	186	Kaistoja =	2		

Liikenteen koostumus:

	Ha	Ha+pk	Ha+av	La	Kaip	Kapp	Katp	Kevyet	Raskaat
Arkiliikenne	87,2 %	1,0 %	0,3 %	0,3 %	2,1 %	3,7 %	5,3 %	88,6 %	11,4 %
Koko vuosi	89,4 %	1,0 %	0,3 %	0,3 %	1,8 %	3,0 %	4,2 %	90,7 %	9,3 %

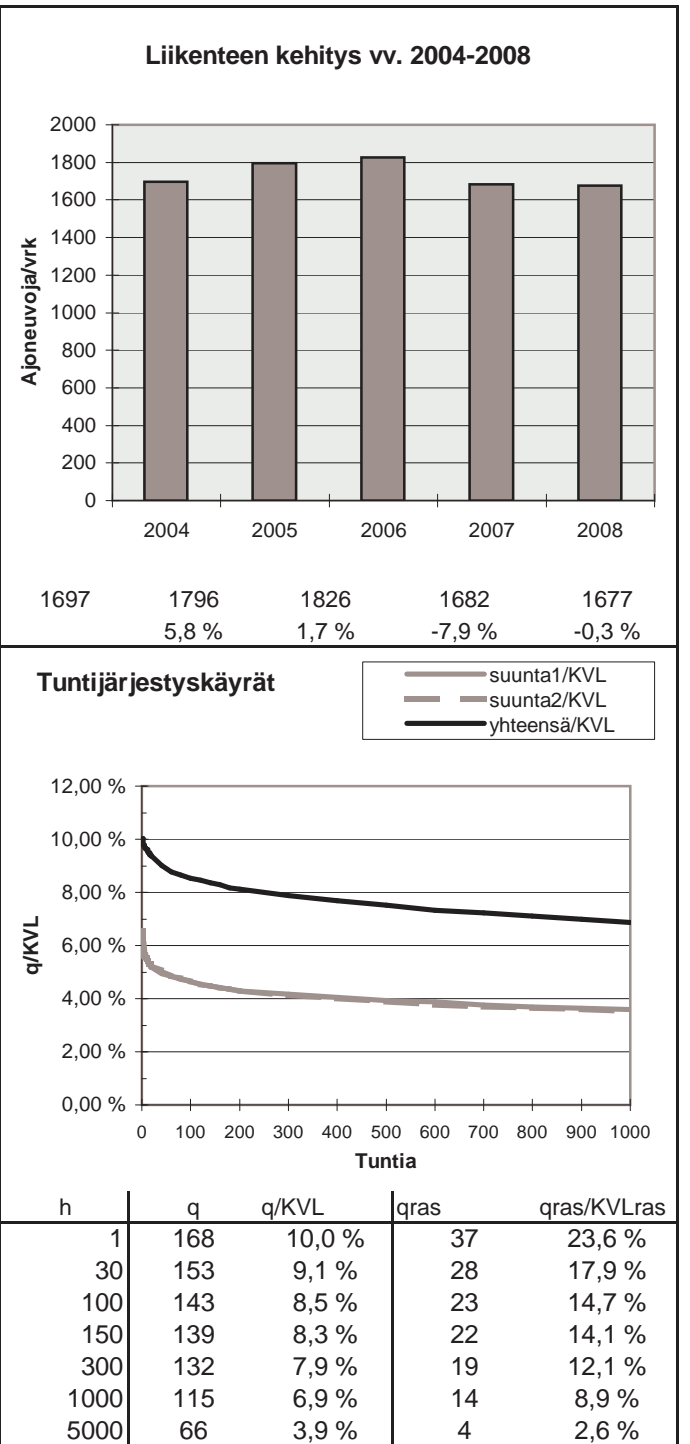
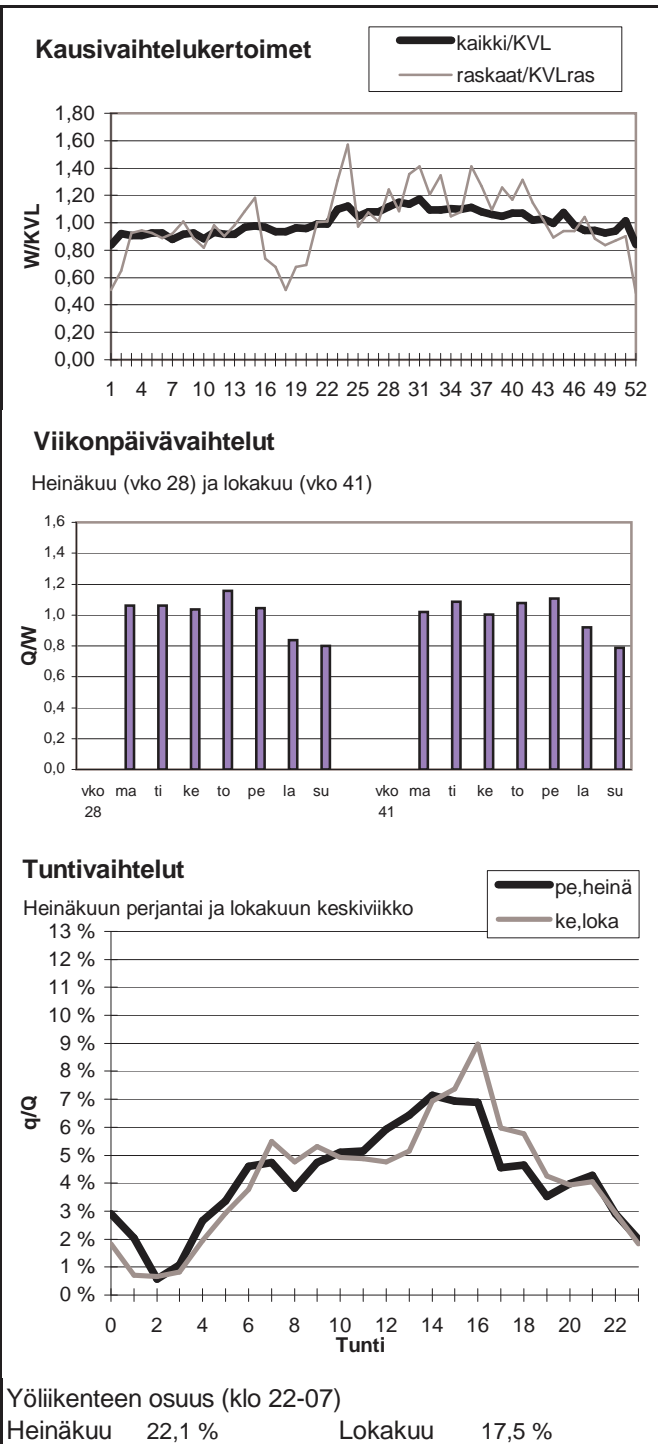

Vuoden 2008 liikennemäärät:

KVL	20788	KVLras	1113	Tieosa =	27	Suunta1 =	Joensuu
KAVL	22405	KAVLras	1400	Etäisyys =	808	Suunta2 =	Ylämylly
KKVL	21880	KKVLras	1105	Kaistoja =	4		

Liikenteen koostumus:

	Ha	Ha+pk	Ha+av	La	Kaip	Kapp	Katp	Kevyet	Raskaat
Arkiliikenne	91,1 %	2,3 %	0,4 %	0,6 %	3,0 %	0,4 %	2,3 %	93,8 %	6,2 %
Koko vuosi	92,0 %	2,3 %	0,3 %	0,5 %	2,5 %	0,4 %	1,9 %	94,6 %	5,4 %

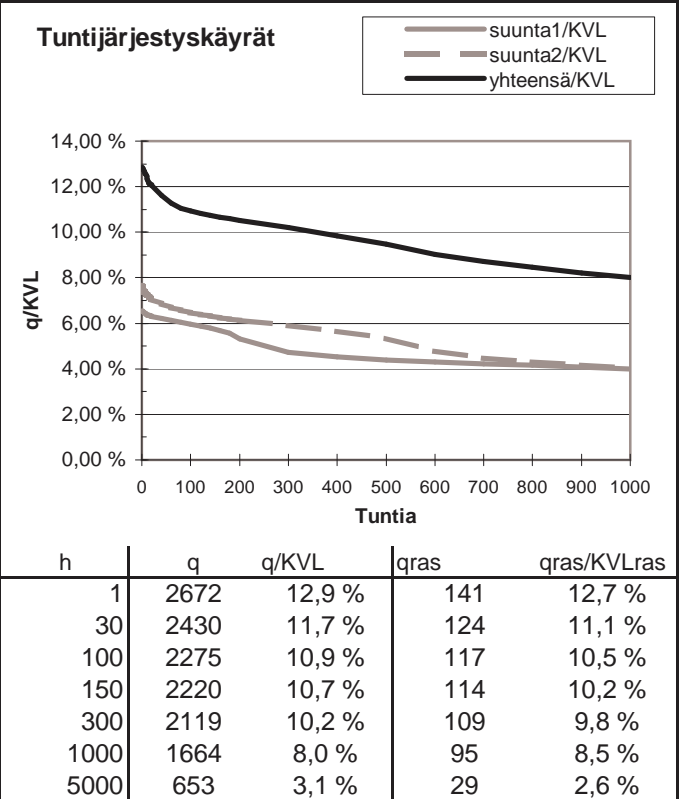
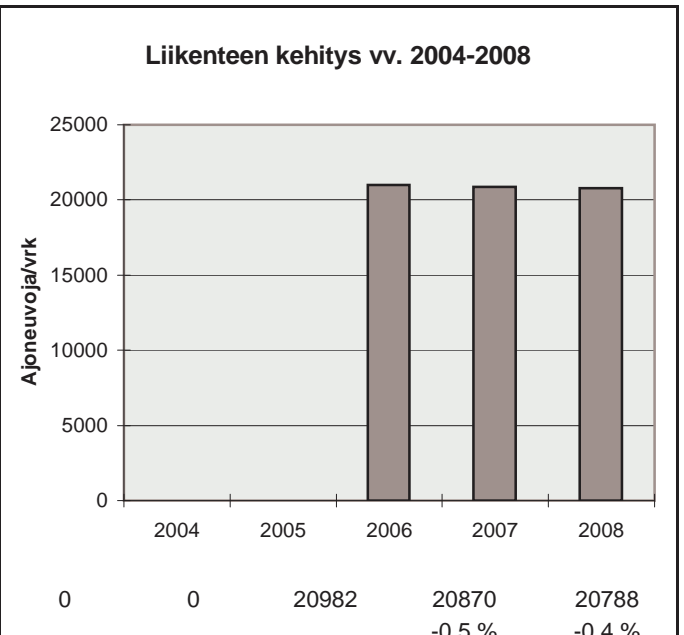
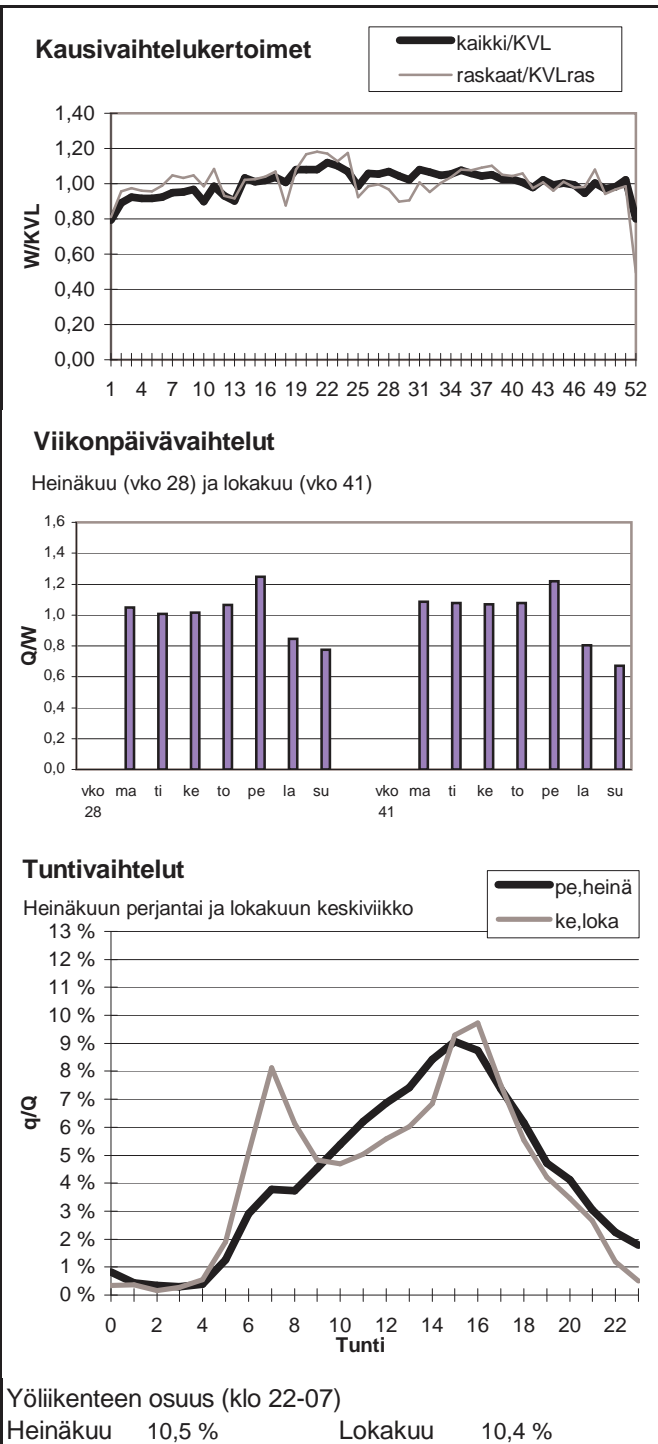

Vuoden 2008 liikennemäärät:

KVL	6743	KVLras	786	Tieosa =	151	Suunta1 =	Kuopio
KAVL	6615	KAVLras	981	Etäisyys =	5000	Suunta2 =	Varkaus
KKVL	7893	KKVLras	802	Kaistoja =	2		

Liikenteen koostumus:

	Ha	Ha+pk	Ha+av	La	Kaip	Kapp	Katp	Kevyet	Raskaat
Arkiliikenne	82,4 %	2,2 %	0,6 %	1,0 %	3,0 %	1,7 %	9,1 %	85,2 %	14,8 %
Koko vuosi	85,3 %	2,5 %	0,6 %	1,0 %	2,5 %	1,3 %	6,9 %	88,3 %	11,7 %

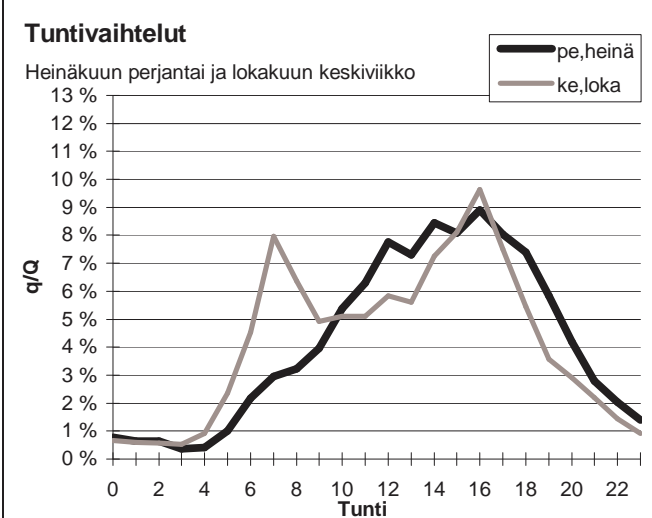
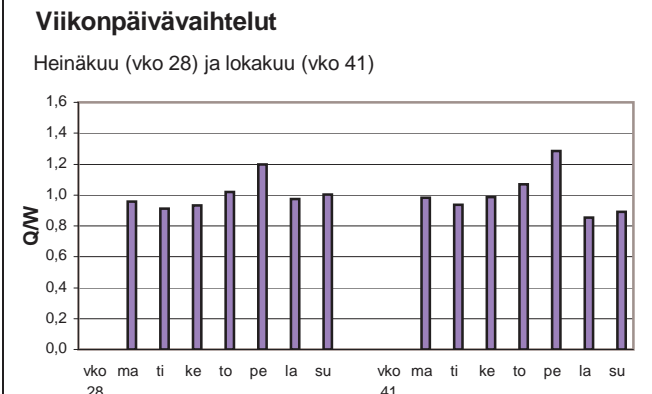
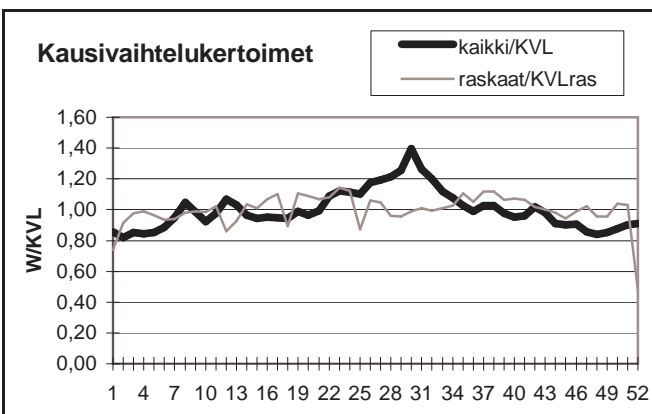

Yöliikenteen osuus (klo 22-07)

Heinäkuu	9,5 %	Lokakuu	12,5 %
----------	-------	---------	--------

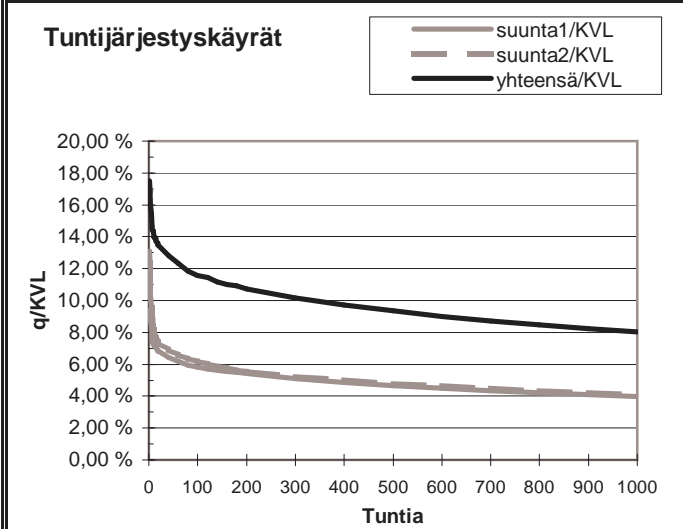
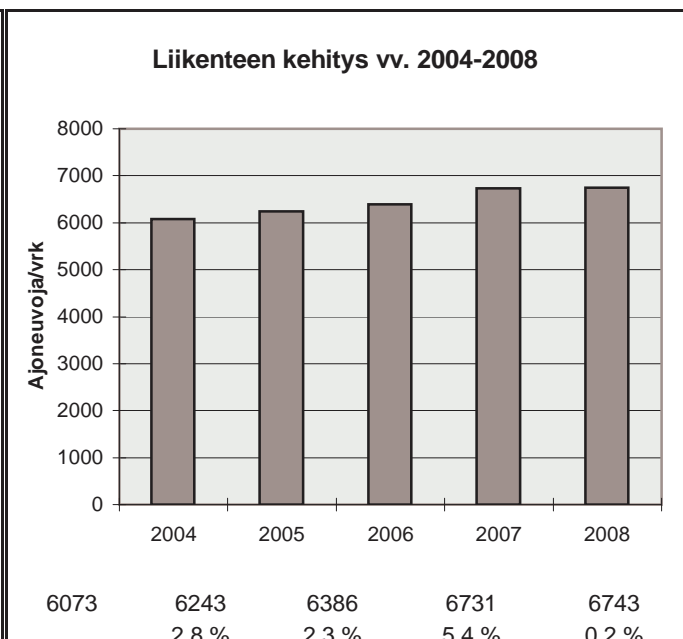

h	q	q/KVL	qras	qras/KVLras
1	1181	17,5 %	85	10,8 %
30	875	13,0 %	71	9,0 %
100	781	11,6 %	66	8,4 %
150	748	11,1 %	64	8,1 %
300	684	10,1 %	61	7,8 %
1000	542	8,0 %	53	6,7 %
5000	214	3,2 %	30	3,8 %

Vuoden 2008 liikennemäärät:

KVL	29890	KVLras	2091	Tieosa =	202	Suunta1 =	Siilinjärvi
KAVL	31926	KAVLras	2614	Etäisyys =	3500	Suunta2 =	Kuopio
KKVL	31759	KKVLras	2408	Kaistoja =	4		

Liikenteen koostumus:

	Ha	Ha+pk	Ha+av	La	Kaip	Kapp	Katp	Kevyet	Raskaat
Arkiliikenne	89,0 %	2,3 %	0,4 %	1,0 %	3,1 %	0,6 %	3,5 %	91,8 %	8,2 %
Koko vuosi	90,1 %	2,5 %	0,4 %	0,9 %	2,7 %	0,5 %	2,9 %	93,0 %	7,0 %

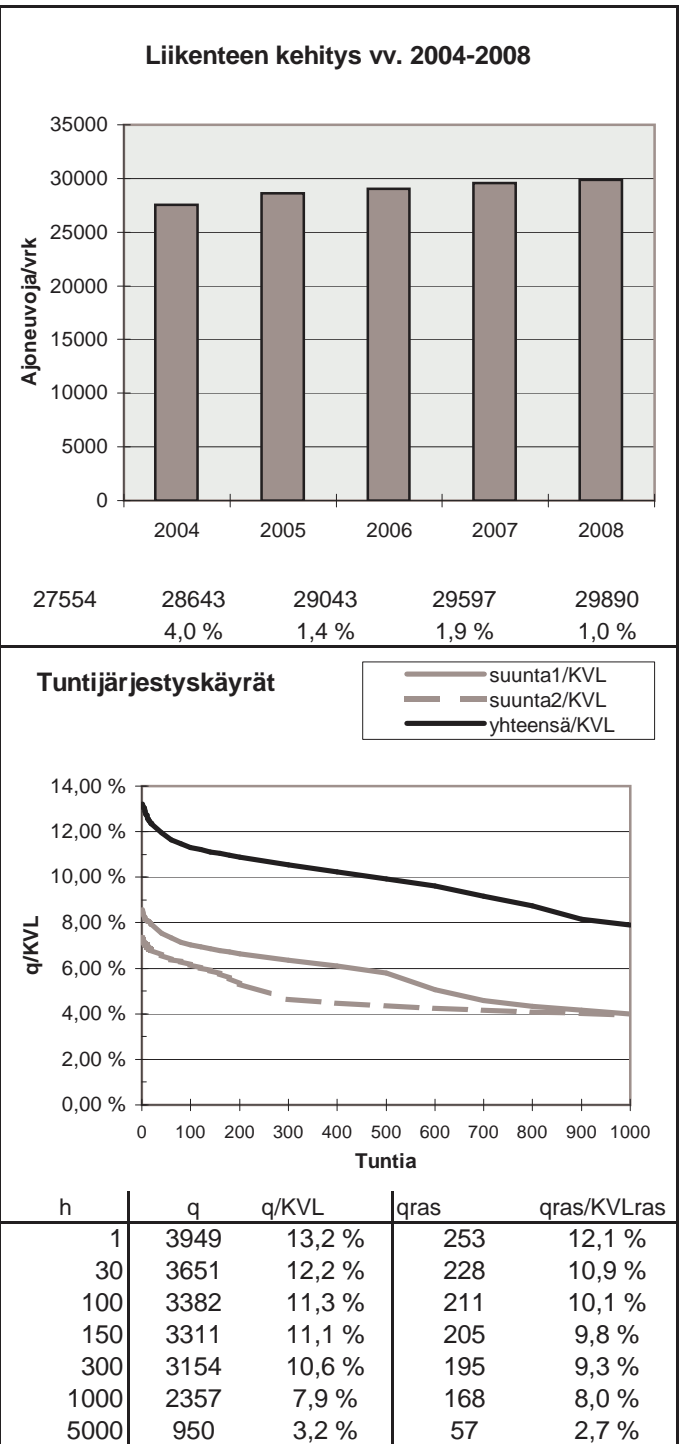
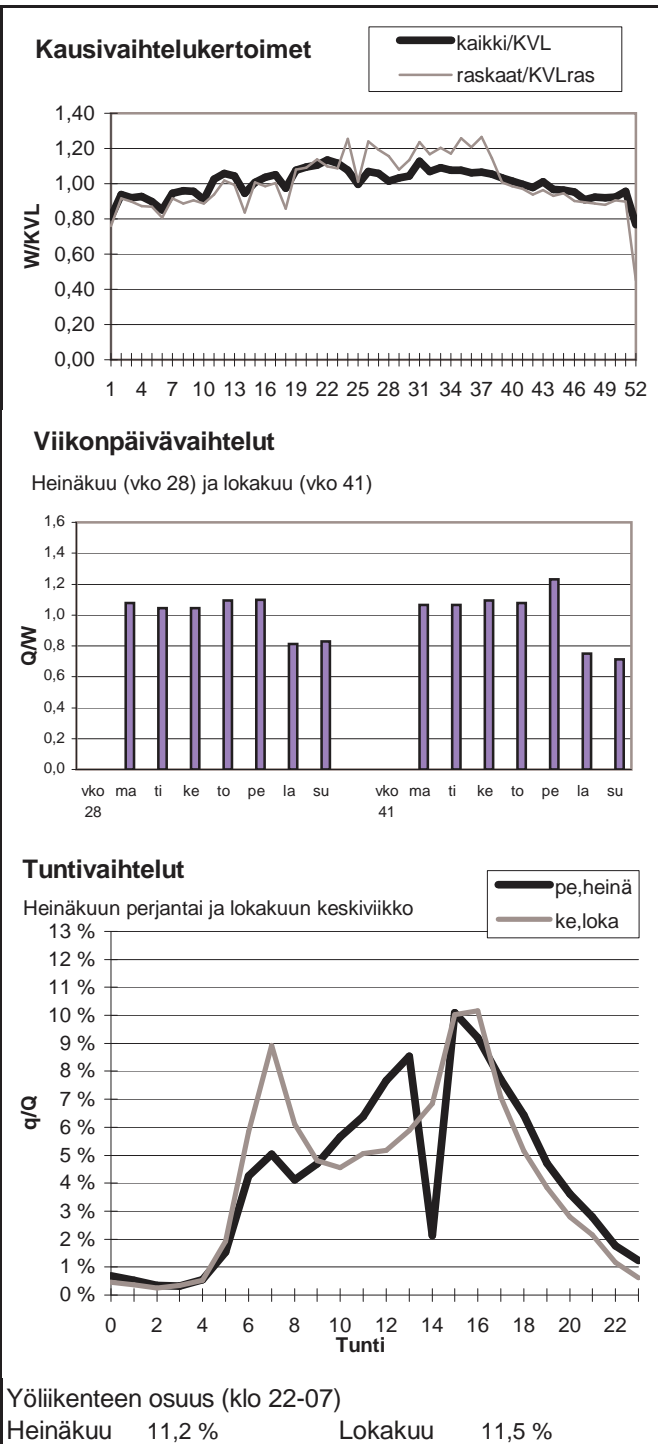

Vuoden 2008 liikennemäärät:

KVL	8816	KVLras	875	Tieosa =	206	Suunta1 =	lisalmi
KAVL	8842	KAVLras	1103	Etäisyys =	3500	Suunta2 =	Kuopio
KKVL	9829	KKVLras	900	Kaistoja =	2		

Liikenteen koostumus:

	Ha	Ha+pk	Ha+av	La	Kaip	Kapp	Katp	Kevyet	Raskaat
Arkiliikenne	84,9 %	2,2 %	0,4 %	1,0 %	2,9 %	1,1 %	7,4 %	87,5 %	12,5 %
Koko vuosi	87,1 %	2,5 %	0,5 %	0,9 %	2,3 %	0,9 %	5,7 %	90,1 %	9,9 %

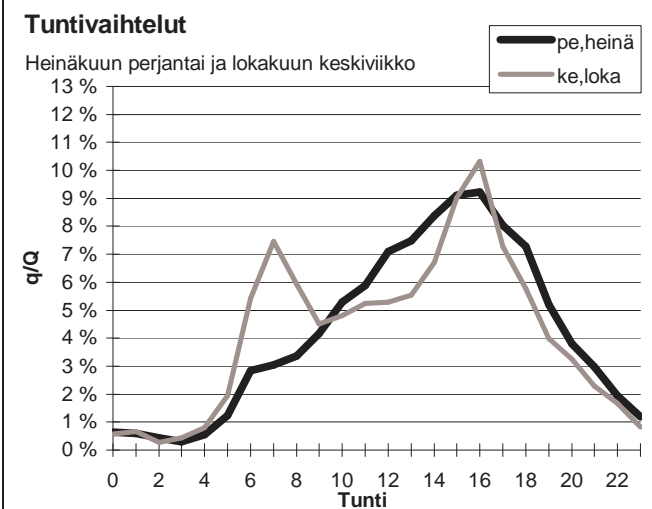
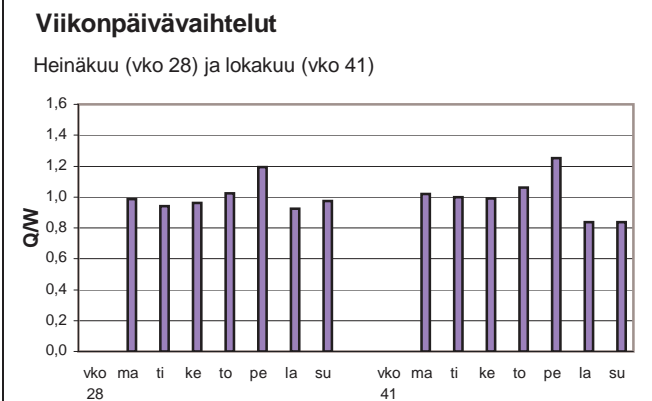
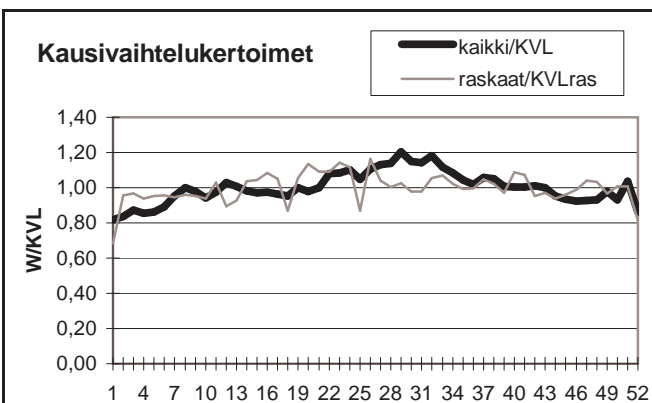

Yöliikenteen osuus (klo 22-07)

Heinäkuu	9,7 %	Lokakuu	12,6 %
----------	-------	---------	--------

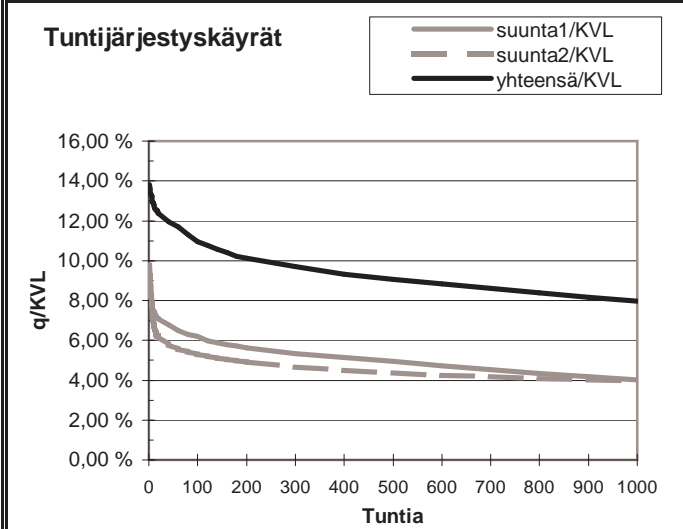
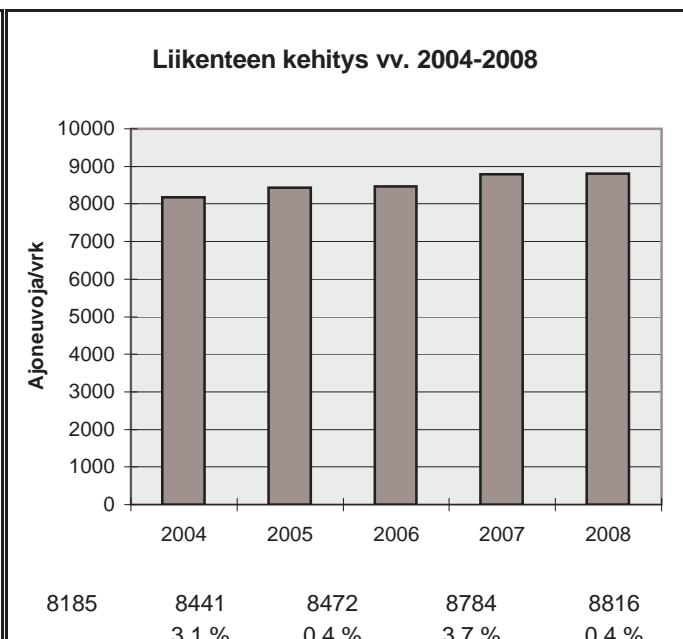

h	q	q/KVL	qras	qras/KVLras
1	1218	13,8 %	108	12,3 %
30	1066	12,1 %	85	9,7 %
100	967	11,0 %	80	9,1 %
150	927	10,5 %	77	8,8 %
300	854	9,7 %	73	8,3 %
1000	702	8,0 %	65	7,4 %
5000	296	3,4 %	28	3,2 %

Vuoden 2008 liikennemäärät:

KVL	2400	KVLras	265	Tieosa =	7	Suunta1 =	Joensuu
KAVL	2364	KAVLras	332	Etäisyys =	5100	Suunta2 =	Kuopio
KKVL	2768	KKVLras	270	Kaistoja =	2		

Liikenteen koostumus:

	Ha	Ha+pk	Ha+av	La	Kaip	Kapp	Katp	Kevyet	Raskaat
Arkiliikenne	82,8 %	2,6 %	0,6 %	1,9 %	3,1 %	1,5 %	7,6 %	86,0 %	14,0 %
Koko vuosi	85,3 %	3,1 %	0,6 %	1,7 %	2,4 %	1,2 %	5,8 %	89,0 %	11,0 %

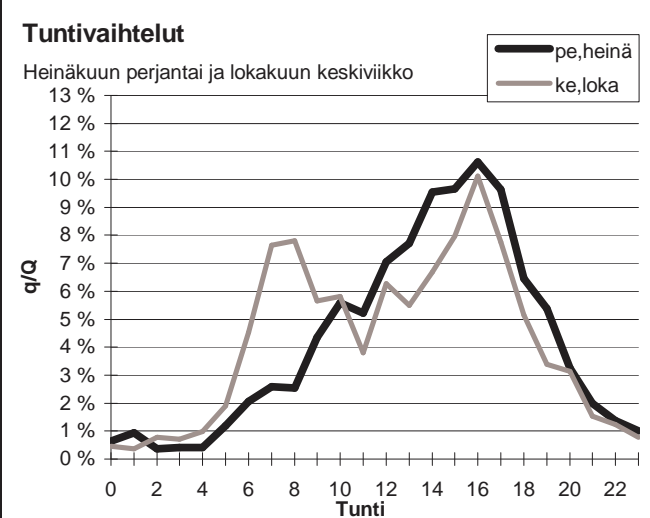
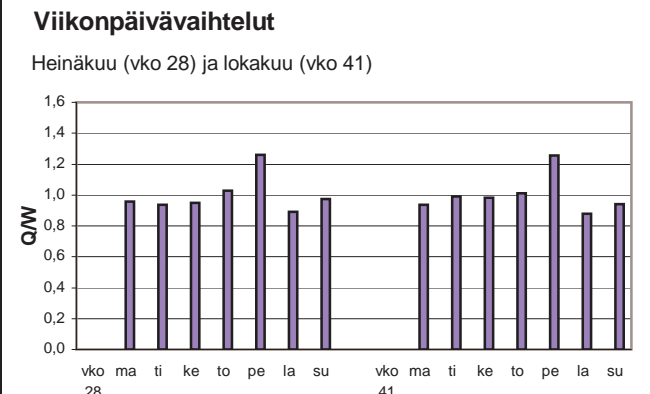
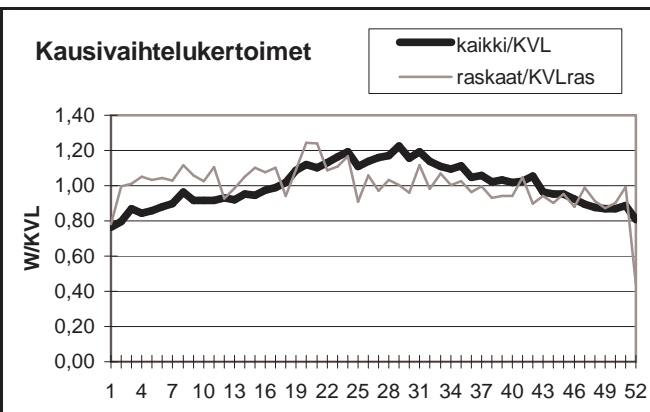

Yöliikenteen osuus (klo 22-07)

Heinäkuu	8,4 %	Lokakuu	11,8 %
----------	-------	---------	--------

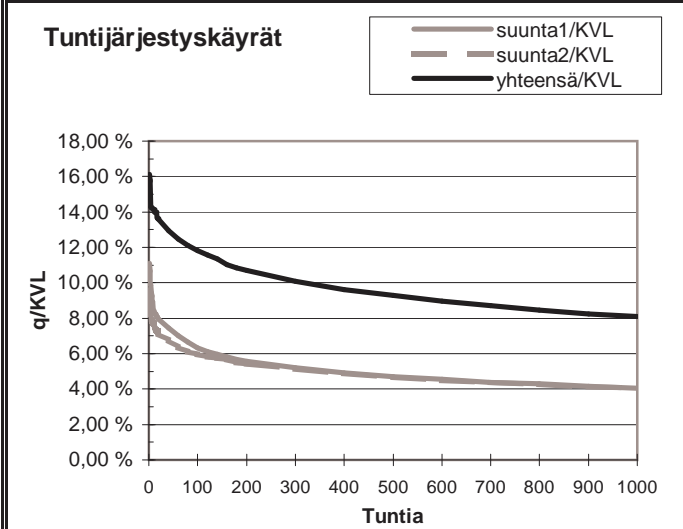
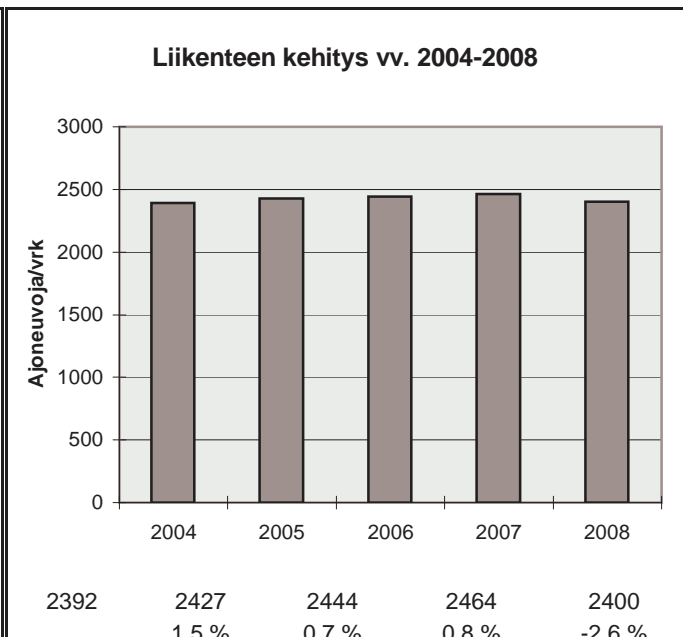

h	q	q/KVL	qras	qras/KVLras
1	387	16,1 %	38	14,3 %
30	316	13,2 %	29	10,9 %
100	284	11,8 %	26	9,8 %
150	268	11,2 %	25	9,4 %
300	242	10,1 %	23	8,7 %
1000	194	8,1 %	19	7,2 %
5000	71	3,0 %	9	3,4 %

Vuoden 2008 liikennemäärät:

KVL	945	KVLras	108	Tieosa =	13	Suunta1 =	Nurmes
KAVL	837	KAVLras	137	Etäisyys =	6500	Suunta2 =	Kuopio
KKVL	1221	KKVLras	105	Kaistoja =	2		

Liikenteen koostumus:

	Ha	Ha+pk	Ha+av	La	Kaip	Kapp	Katp	Kevyet	Raskaat
Arkiliikenne	79,6 %	3,2 %	0,9 %	1,7 %	4,8 %	1,6 %	8,2 %	83,7 %	16,3 %
Koko vuosi	84,1 %	3,5 %	0,9 %	1,4 %	3,5 %	1,1 %	5,4 %	88,6 %	11,4 %

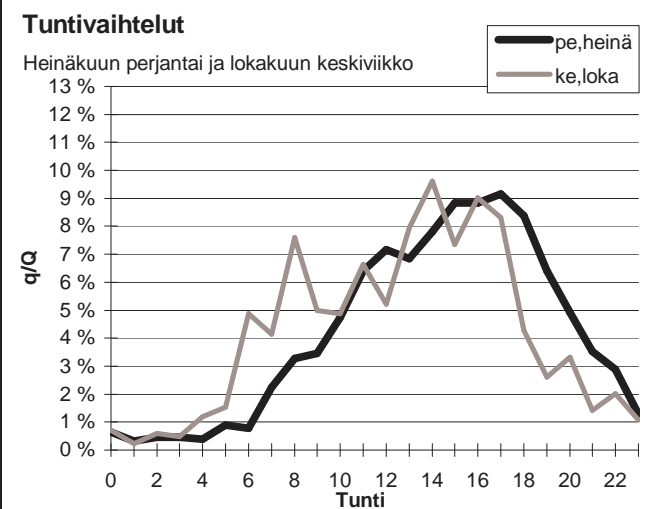
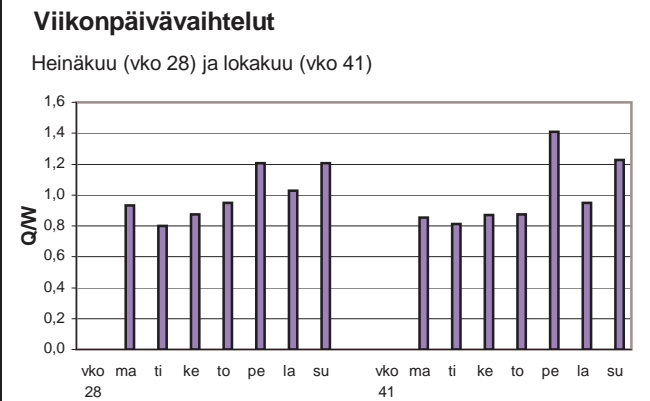
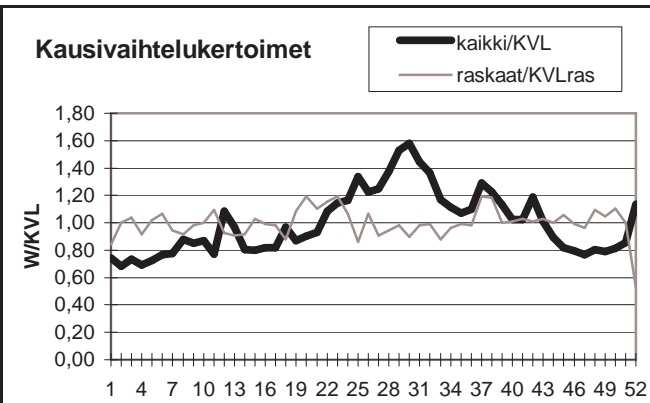

Yöliikenteen osuus (klo 22-07)

Heinäkuu	8,1 %	Lokakuu	12,7 %
----------	-------	---------	--------

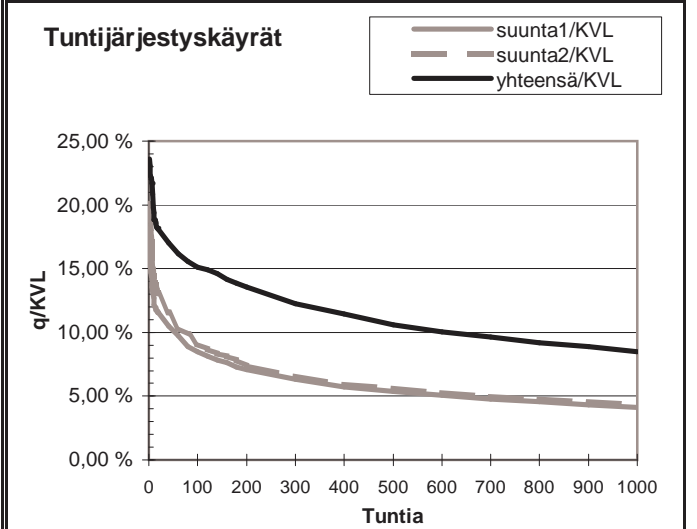
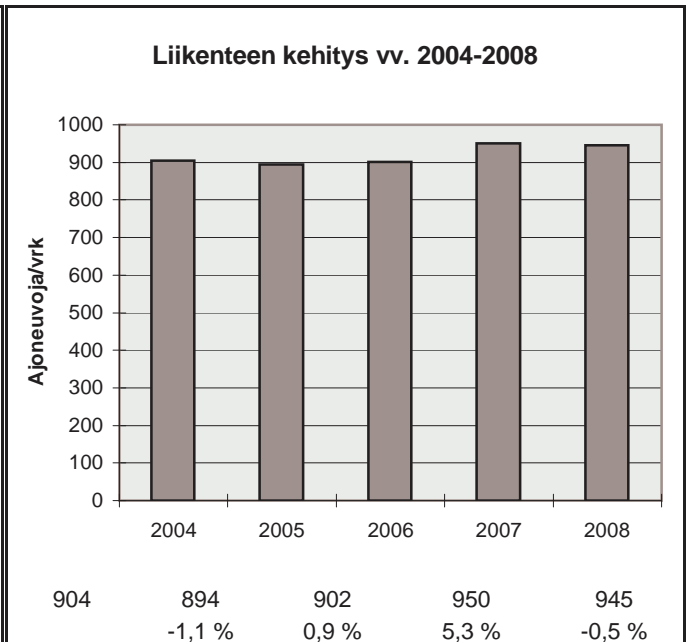

h	q	q/KVL	qras	qras/KVLras
1	223	23,6 %	25	23,1 %
30	165	17,5 %	16	14,8 %
100	143	15,1 %	14	13,0 %
150	136	14,4 %	13	12,0 %
300	116	12,3 %	12	11,1 %
1000	80	8,5 %	9	8,3 %
5000	27	2,9 %	3	2,8 %

Vuoden 2008 liikennemäärät:

KVL	2195	KVLras	235	Tieosa =	24	Suunta1 =	Siilinjärvi
KAVL	2212	KAVLras	299	Etäisyys =	2183	Suunta2 =	Viitasaari
KKVL	2698	KKVLras	236	Kaistoja =	2		

Liikenteen koostumus:

	Ha	Ha+pk	Ha+av	La	Kaip	Kapp	Katp	Kevyet	Raskaat
Arkiliikenne	83,4 %	2,7 %	0,5 %	1,2 %	3,5 %	0,8 %	8,0 %	86,5 %	13,5 %
Koko vuosi	85,8 %	2,9 %	0,5 %	1,1 %	2,8 %	0,7 %	6,2 %	89,3 %	10,7 %

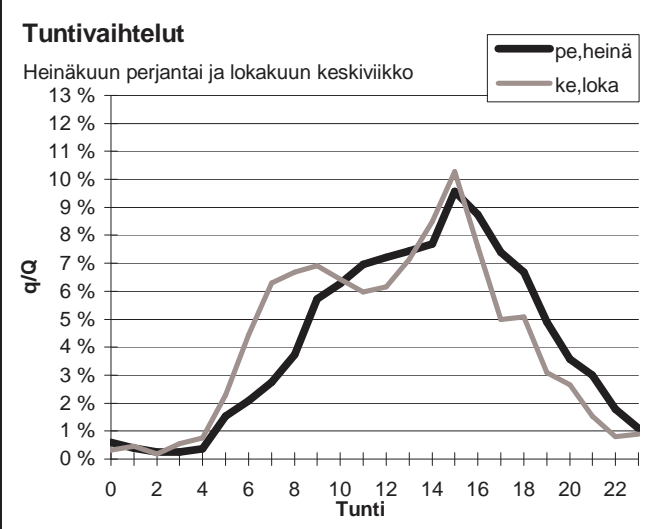
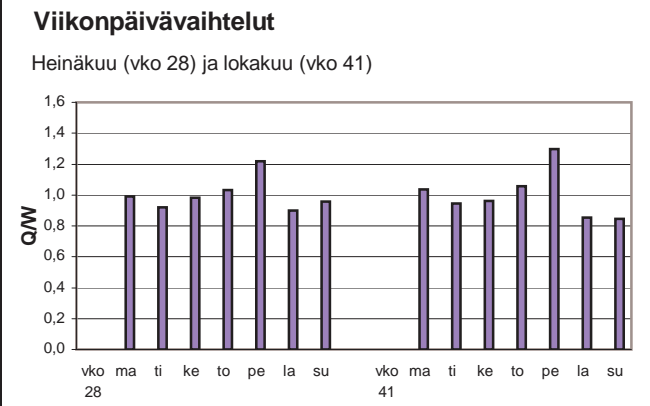
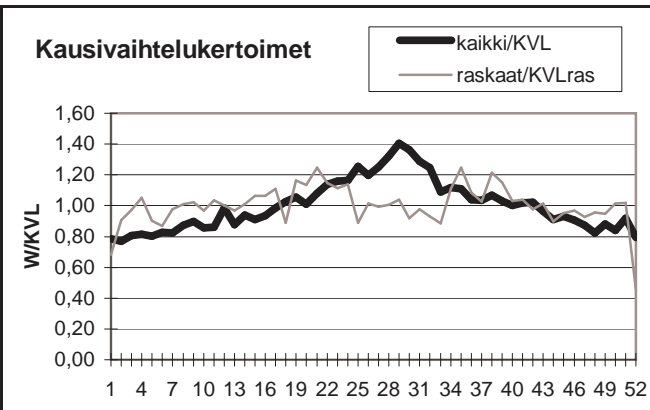

Yöliikenteen osuus (klo 22-07)

Heinäkuu	8,4 %	Lokakuu	10,7 %
----------	-------	---------	--------

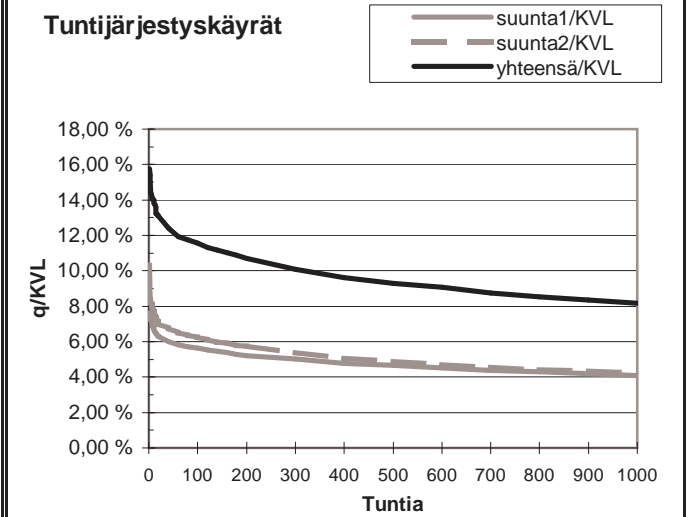
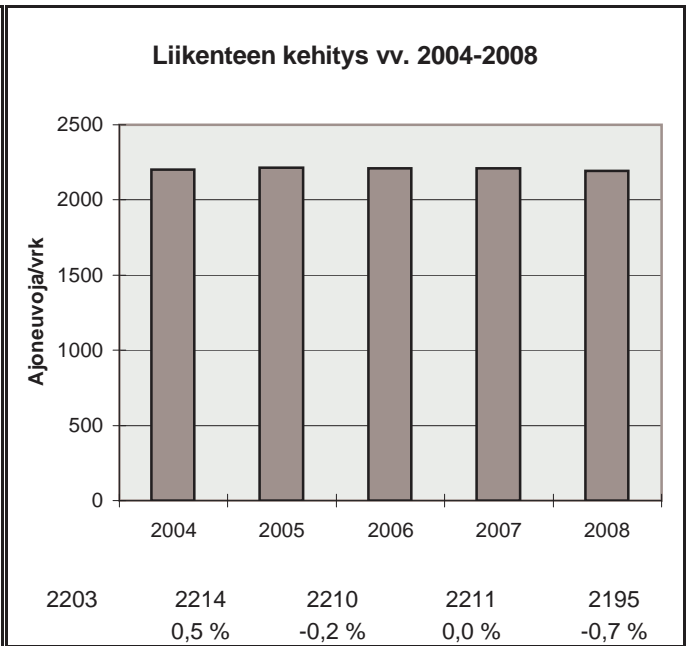

h	q	q/KVL	qras	qras/KVLras
1	346	15,8 %	39	16,6 %
30	277	12,6 %	31	13,2 %
100	254	11,6 %	28	11,9 %
150	245	11,2 %	27	11,5 %
300	221	10,1 %	24	10,2 %
1000	179	8,2 %	19	8,1 %
5000	65	3,0 %	7	3,0 %

Vuoden 2008 liikennemäärät:

KVL	1493	KVLras	168	Tieosa =	21	Suunta1 =	lisalmi
KAVL	1470	KAVLras	214	Etäisyys =	2200	Suunta2 =	Haapajärvi
KKVL	1774	KKVLras	168	Kaistoja =	2		

Liikenteen koostumus:

	Ha	Ha+pk	Ha+av	La	Kaip	Kapp	Katp	Kevyet	Raskaat
Arkiliikenne	82,4 %	2,4 %	0,7 %	1,6 %	3,5 %	1,1 %	8,3 %	85,5 %	14,5 %
Koko vuosi	85,3 %	2,7 %	0,7 %	1,4 %	2,9 %	0,8 %	6,2 %	88,7 %	11,3 %

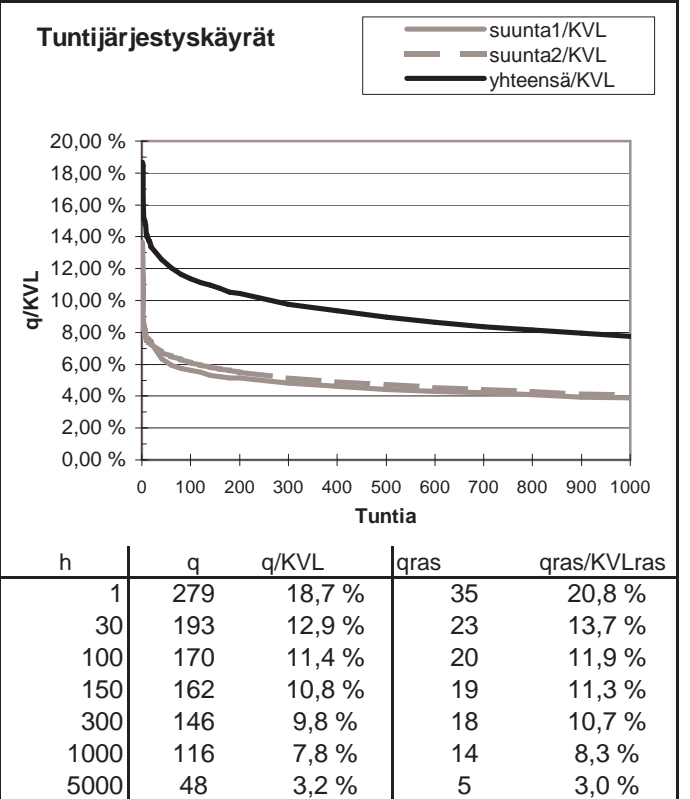
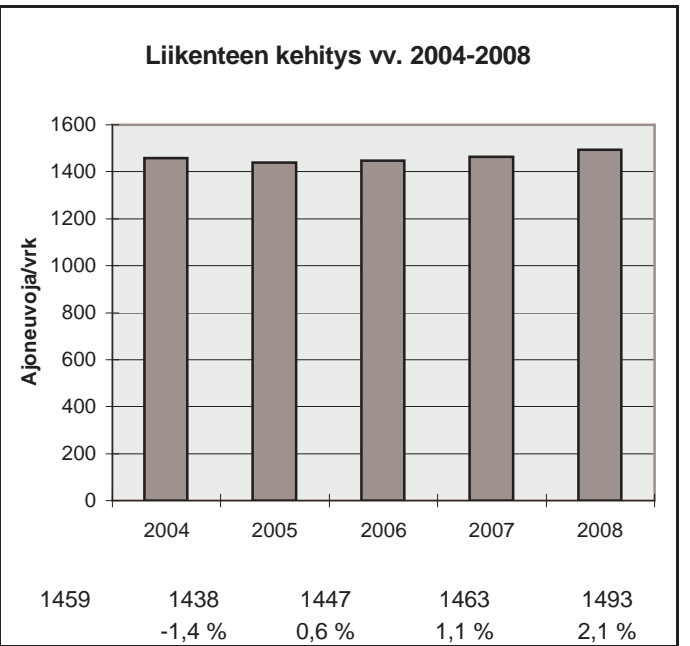
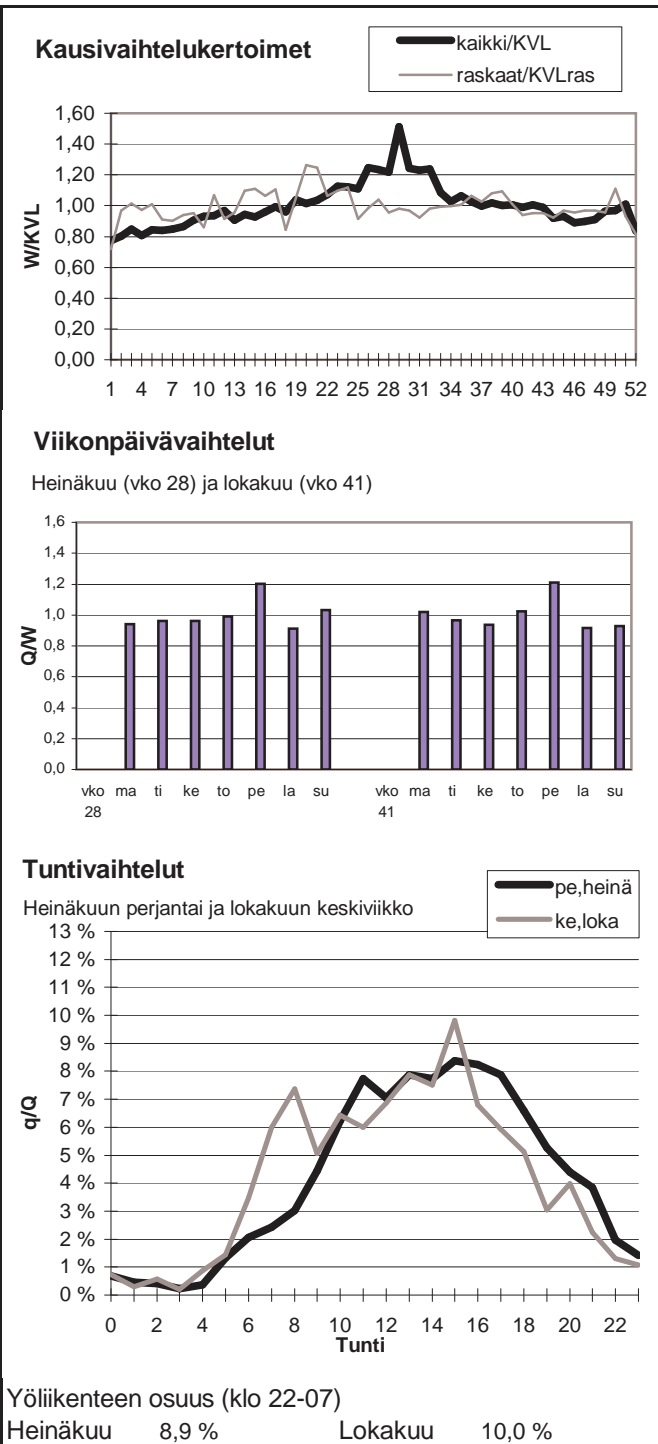

Vuoden 2008 liikennemäärät:

KVL	4906	KVLras	500	Tieosa =	323	Suunta1 =	Kuopio
KAVL	4722	KAVLras	627	Etäisyys =	4500	Suunta2 =	Jyväskylä
KKVL	5877	KKVLras	527	Kaistoja =	2		

Liikenteen koostumus:

	Ha	Ha+pk	Ha+av	La	Kaip	Kapp	Katp	Kevyet	Raskaat
Arkiliikenne	84,2 %	2,1 %	0,5 %	1,0 %	3,2 %	1,2 %	7,8 %	86,7 %	13,3 %
Koko vuosi	86,8 %	2,5 %	0,5 %	0,9 %	2,5 %	0,9 %	5,9 %	89,8 %	10,2 %

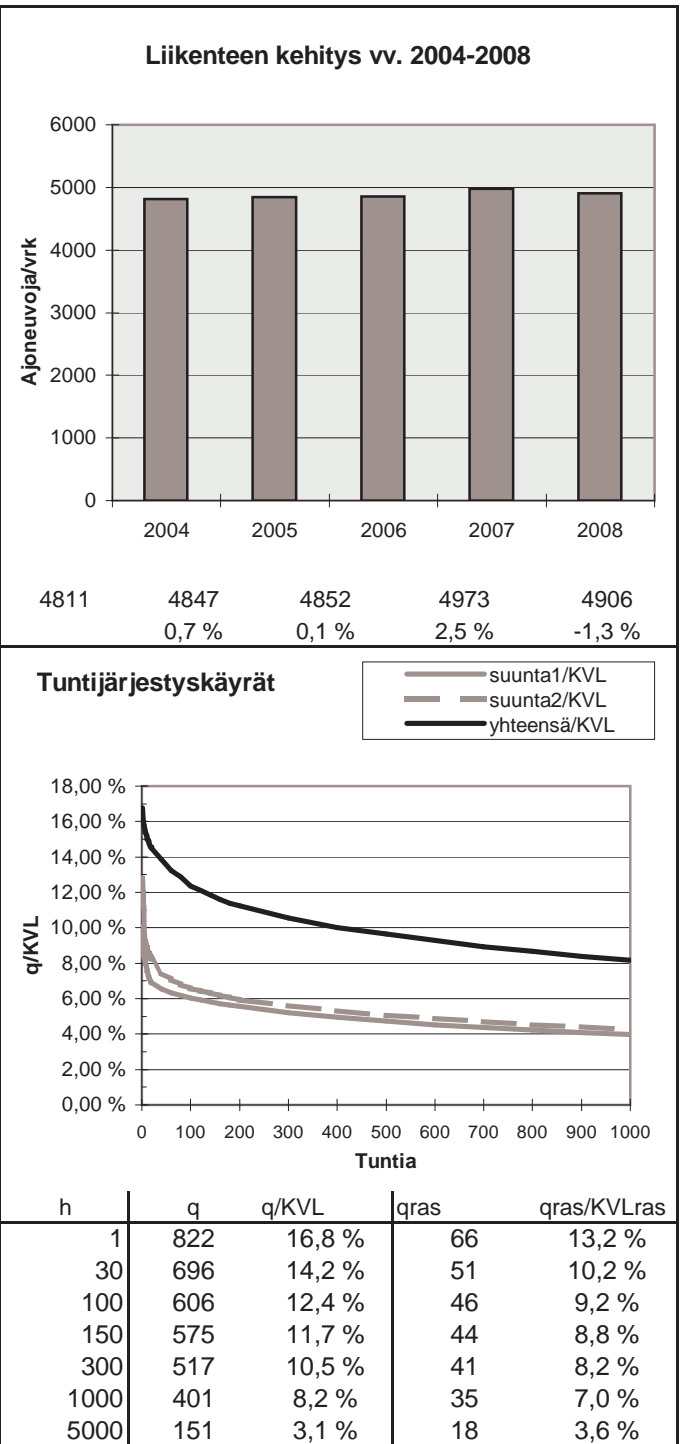
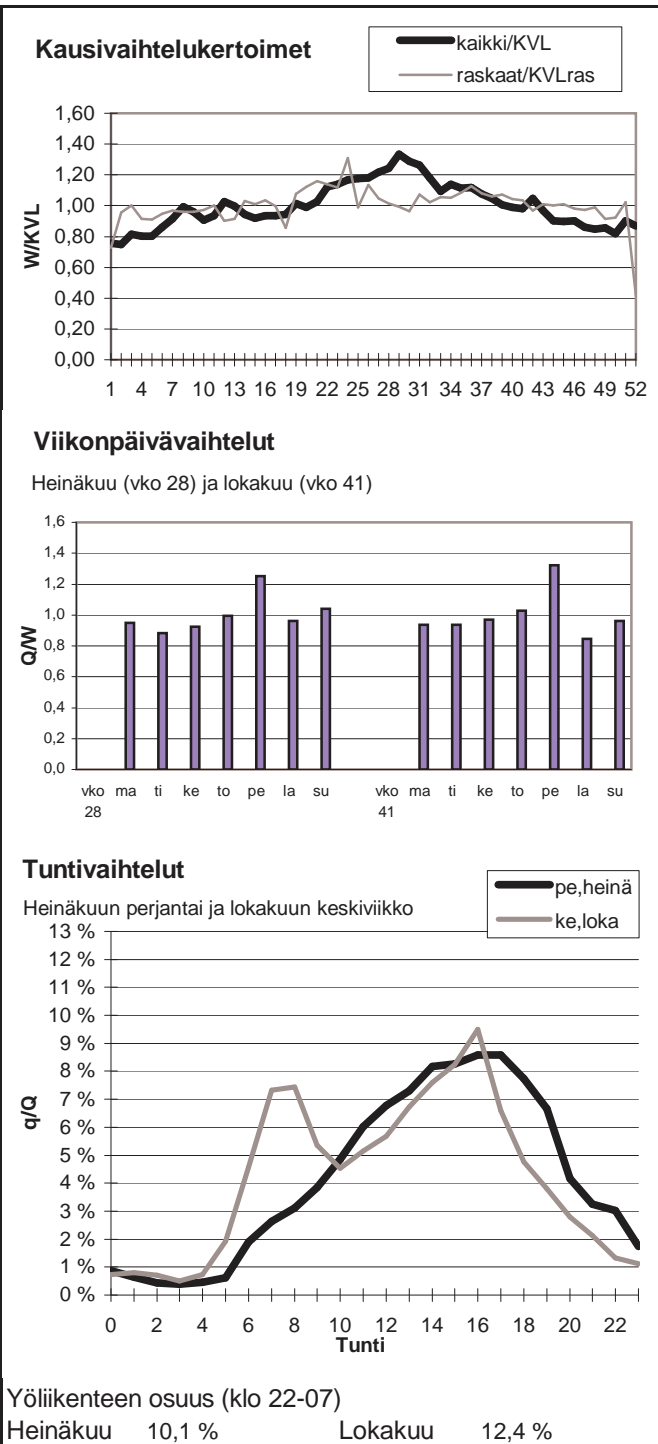

Vuoden 2008 liikennemäärät:

KVL	1698	KVLras	238	Tieosa =	28	Suunta1 =	lisalmi
KAVL	1669	KAVLras	298	Etäisyys =	6760	Suunta2 =	Oulu
KKVL	2025	KKVLras	262	Kaistoja =	2		

Liikenteen koostumus:

	Ha	Ha+pk	Ha+av	La	Kaip	Kapp	Katp	Kevyet	Raskaat
Arkiliikenne	78,1 %	3,2 %	0,9 %	1,9 %	4,3 %	1,6 %	10,0 %	82,1 %	17,9 %
Koko vuosi	81,5 %	3,6 %	1,0 %	1,7 %	3,4 %	1,4 %	7,5 %	86,0 %	14,0 %

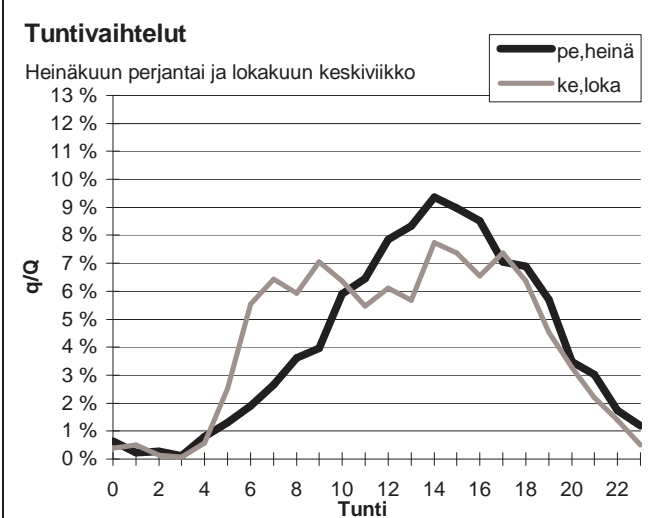
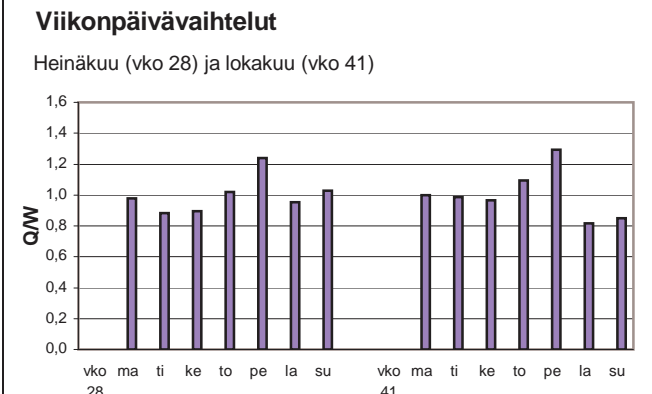
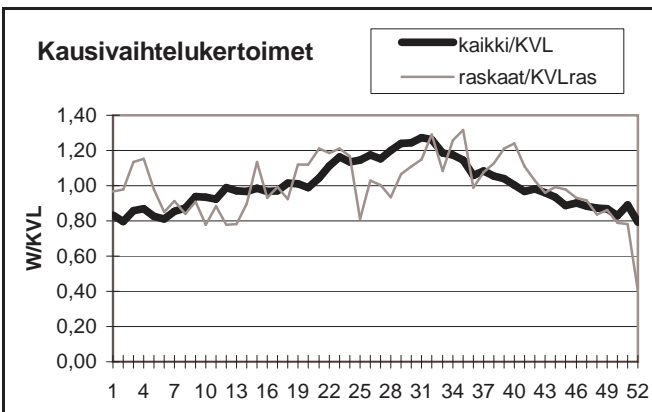

Yöliikenteen osuus (klo 22-07)

Heinäkuu	8,2 %	Lokakuu	11,6 %
----------	-------	---------	--------

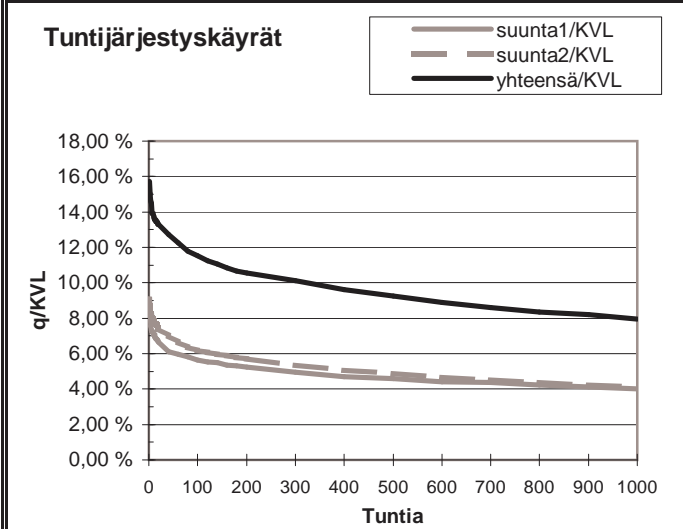
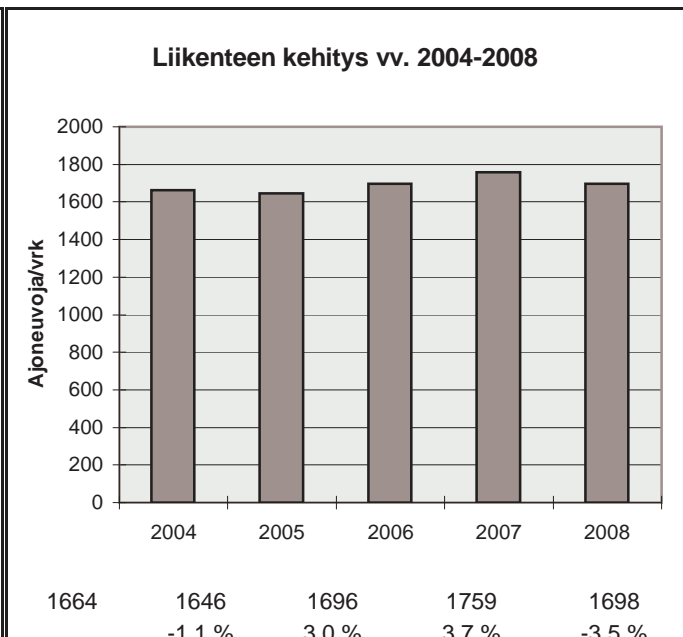

h	q	q/KVL	qras	qras/KVLras
1	267	15,7 %	51	21,4 %
30	218	12,8 %	38	16,0 %
100	196	11,5 %	33	13,9 %
150	185	10,9 %	31	13,0 %
300	172	10,1 %	28	11,8 %
1000	135	8,0 %	21	8,8 %
5000	55	3,2 %	6	2,5 %

Vuoden 2008 liikennemäärät:

KVL	3350	KVLras	215	Tieosa =	6	Suunta1 =	Nilsjä
KAVL	3218	KAVLras	275	Etäisyys =	3000	Suunta2 =	Siilinjärvi
KKVL	3801	KKVLras	216	Kaistoja =	2		

Liikenteen koostumus:

	Ha	Ha+pk	Ha+av	La	Kaip	Kapp	Katp	Kevyet	Raskaat
Arkiliikenne	88,2 %	2,8 %	0,4 %	1,2 %	3,0 %	0,7 %	3,7 %	91,5 %	8,5 %
Koko vuosi	90,1 %	3,0 %	0,5 %	1,0 %	2,3 %	0,5 %	2,7 %	93,6 %	6,4 %

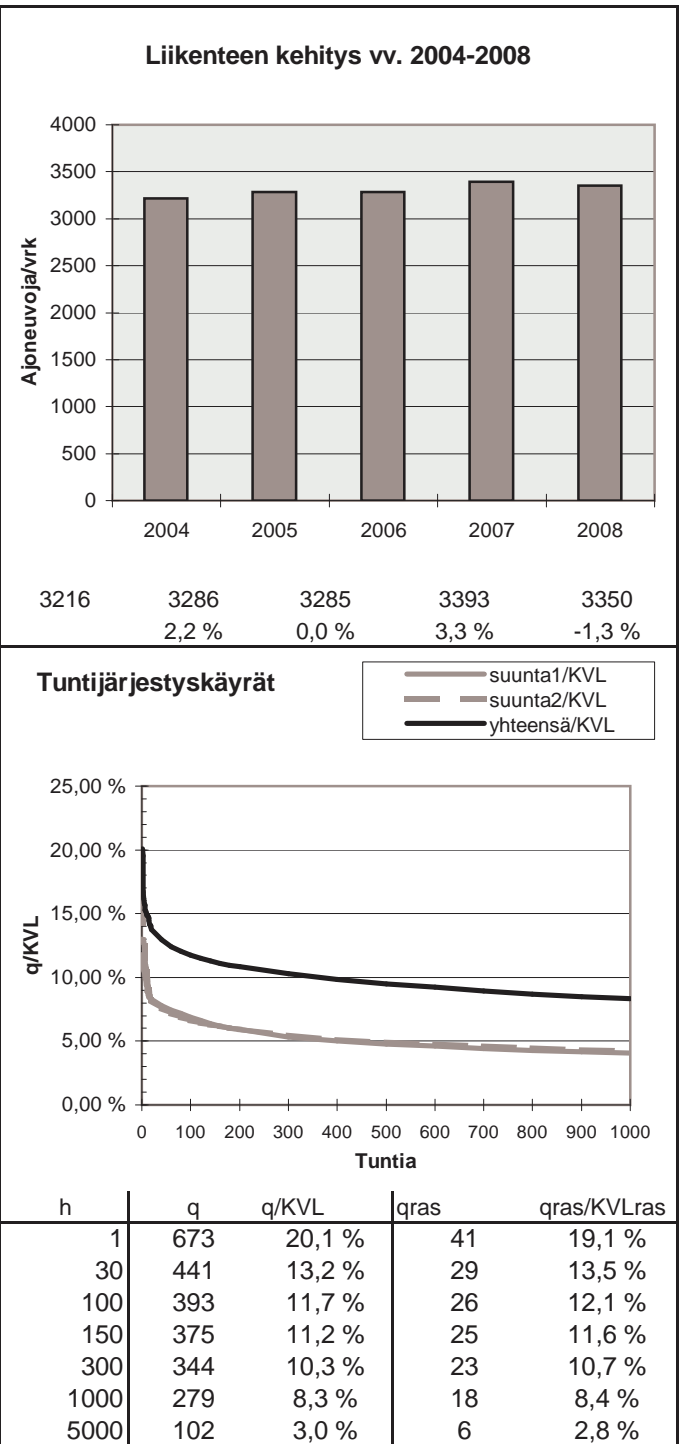
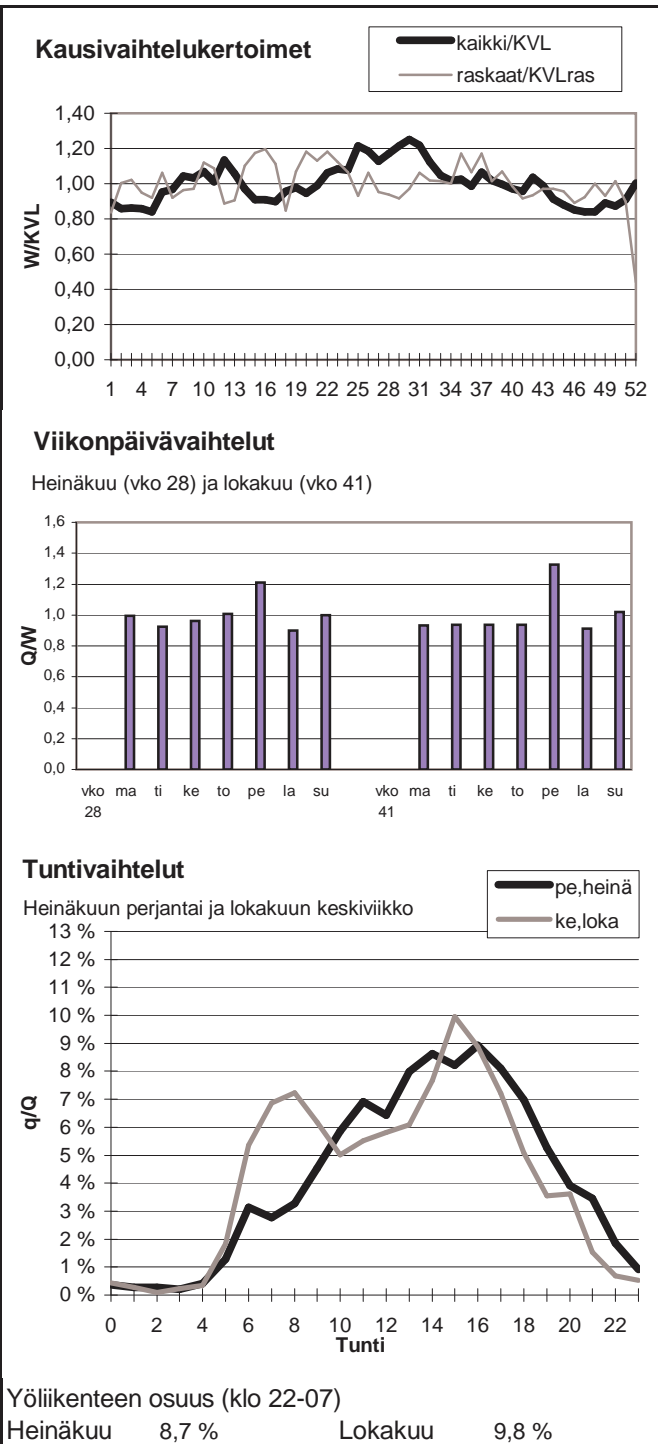

Vuoden 2008 liikennemäärät:

KVL	13477	KVLras	961	Tieosa =	158	Suunta1 =	Kuopio
KAVL	13401	KAVLras	1190	Etäisyys =	1170	Suunta2 =	Varkaus
KKVL	15555	KKVLras	994	Kaistoja =	4		

Liikenteen koostumus:

	Ha	Ha+pk	Ha+av	La	Kaip	Kapp	Katp	Kevyet	Raskaat
Arkiliikenne	88,6 %	2,0 %	0,5 %	0,8 %	2,9 %	1,2 %	4,0 %	91,1 %	8,9 %
Koko vuosi	90,0 %	2,3 %	0,6 %	0,8 %	2,4 %	0,9 %	3,1 %	92,9 %	7,1 %

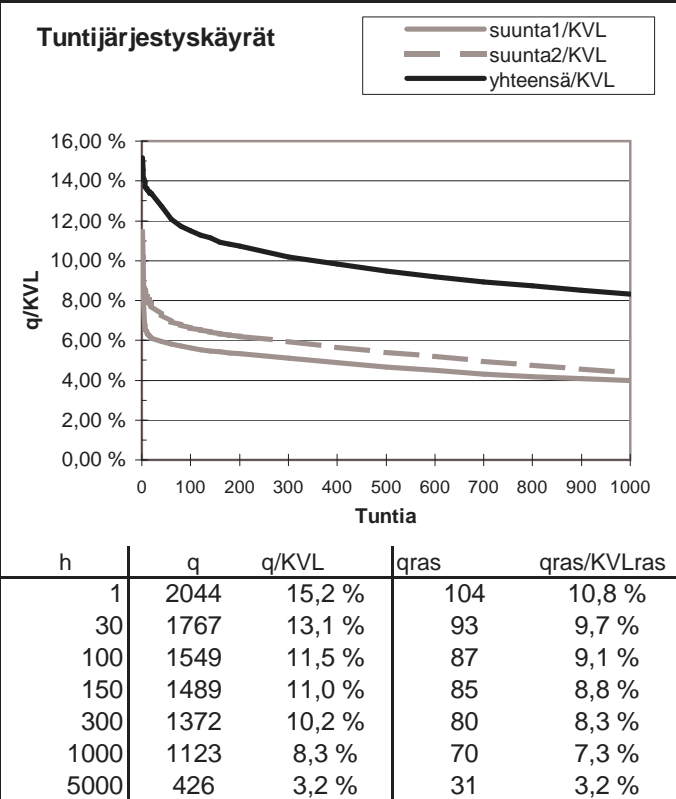
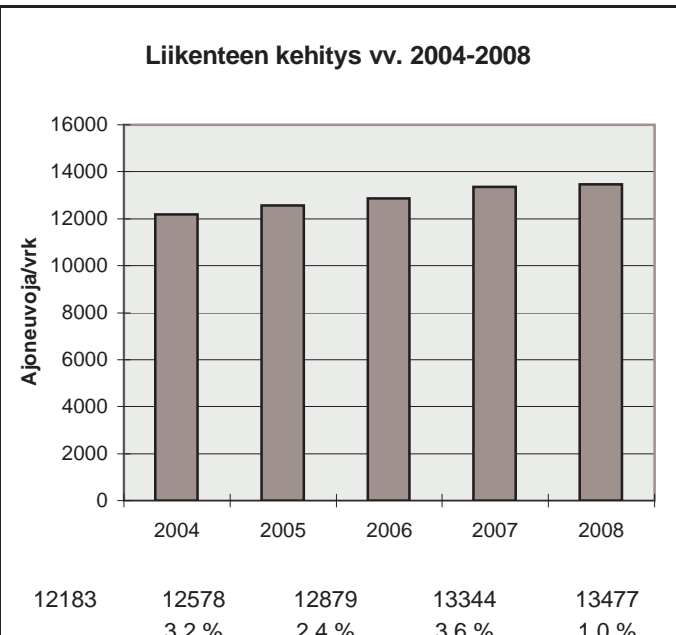
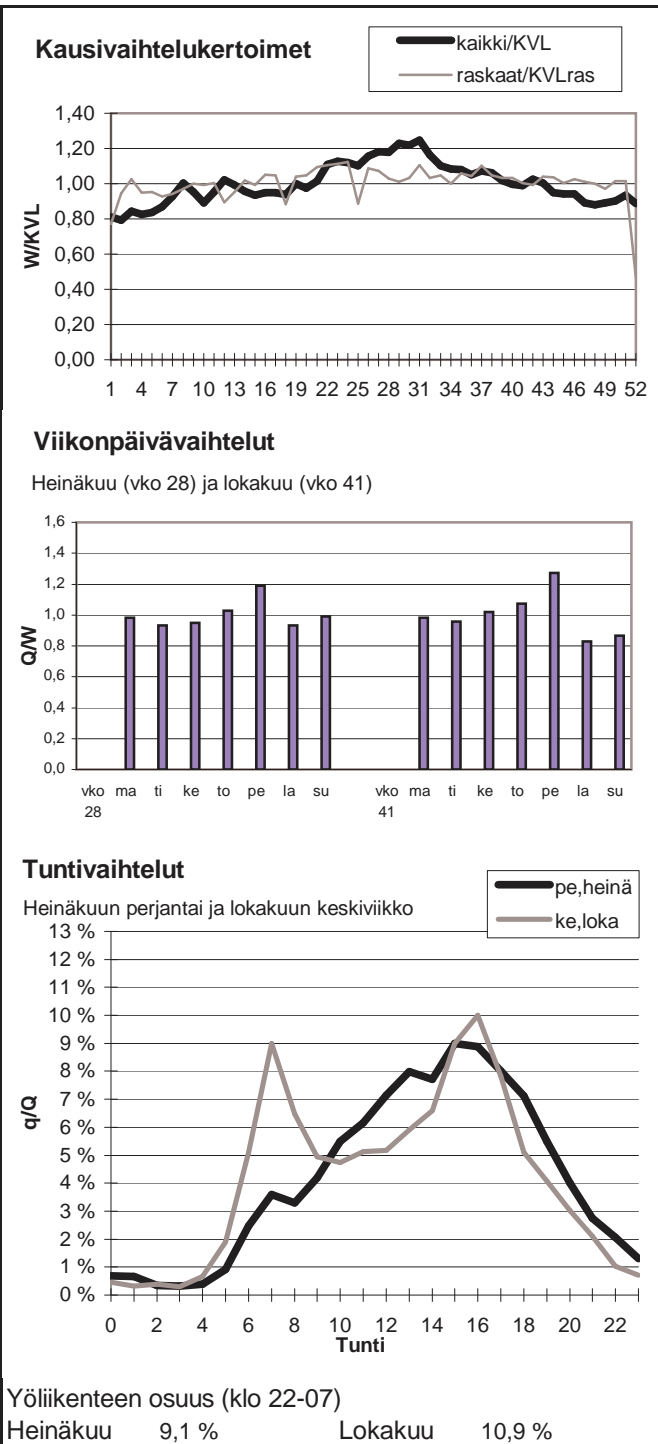

Vuoden 2008 liikennemäärät:

KVL	5992	KVLras	641	Tieosa =	217	Suunta1 =	Kajaani
KAVL	5943	KAVLras	818	Etäisyys =	4750	Suunta2 =	Kuopio
KKVL	6891	KKVLras	654	Kaistoja =	2		

Liikenteen koostumus:

	Ha	Ha+pk	Ha+av	La	Kaip	Kapp	Katp	Kevyet	Raskaat
Arkiliikenne	82,3 %	3,0 %	0,9 %	0,7 %	4,7 %	1,4 %	6,9 %	86,2 %	13,8 %
Koko vuosi	85,0 %	3,4 %	0,9 %	0,7 %	3,6 %	1,1 %	5,3 %	89,3 %	10,7 %

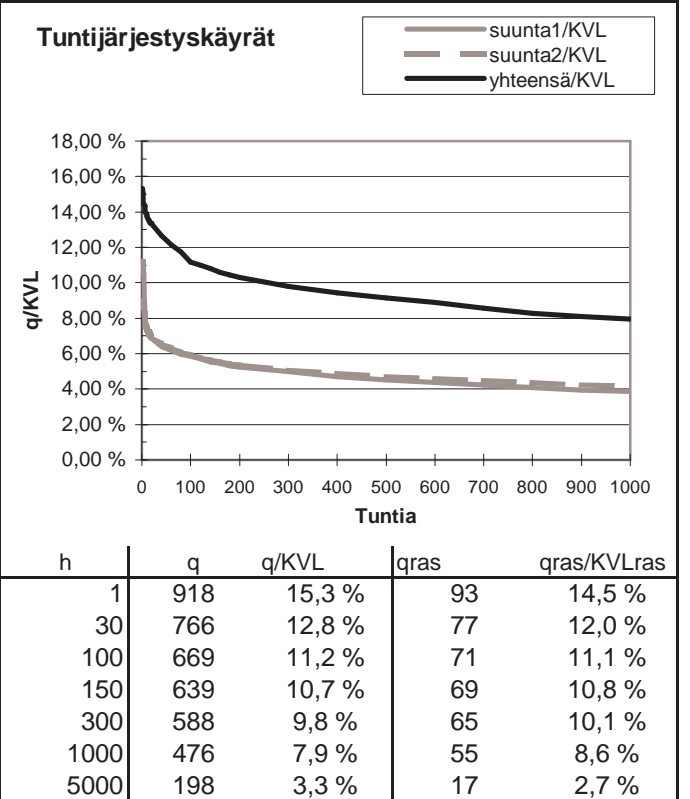
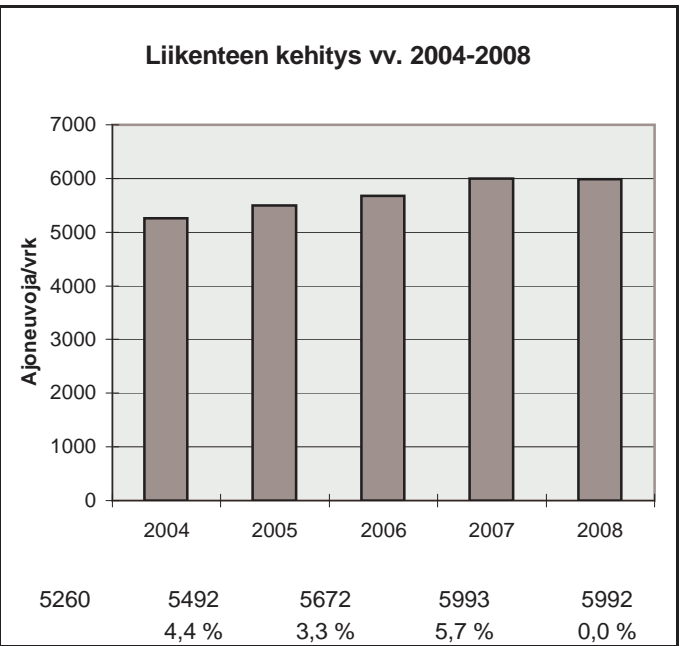
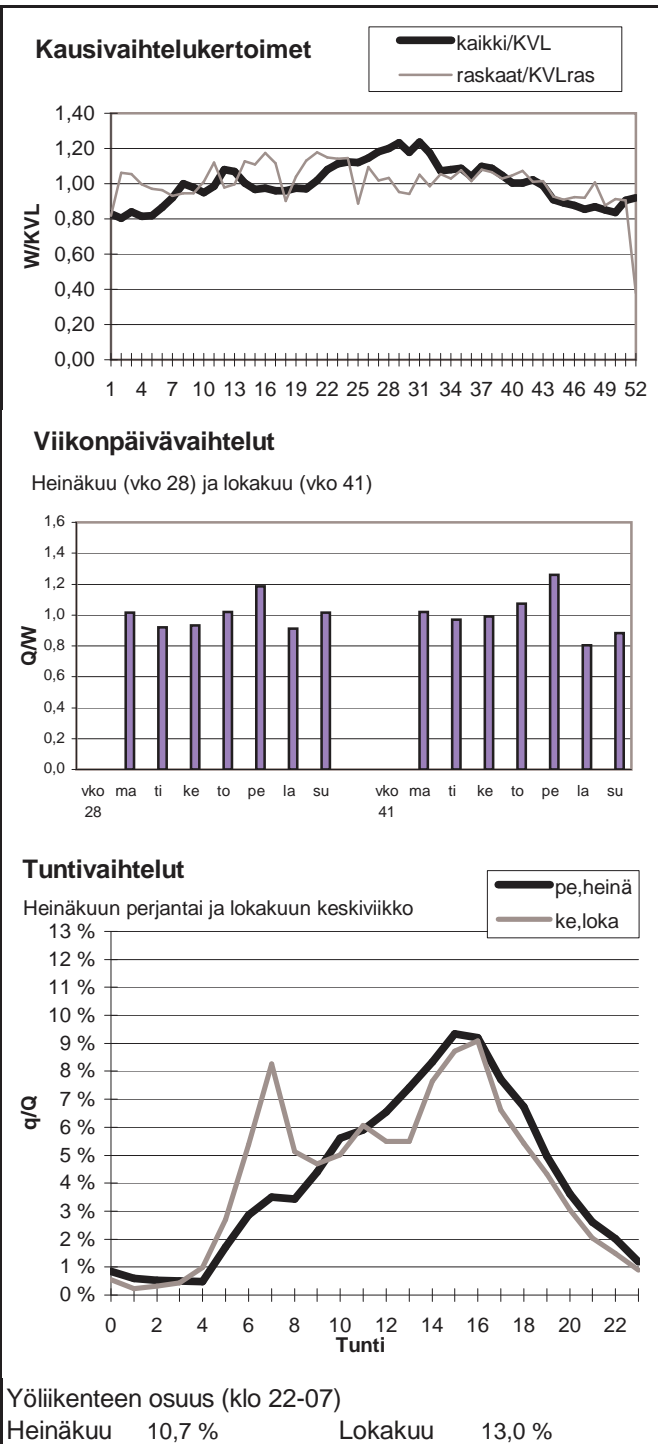

Vuoden 2008 liikennemäärät:

KVL	6671	KVLras	446	Tieosa =	3	Suunta1 =	Joensuu
KAVL	6847	KAVLras	560	Etäisyys =	3786	Suunta2 =	Kuopio
KKVL	7632	KKVLras	483	Kaistoja =	2		

Liikenteen koostumus:

	Ha	Ha+pk	Ha+av	La	Kaip	Kapp	Katp	Kevyet	Raskaat
Arkiliikenne	88,2 %	3,2 %	0,4 %	0,8 %	2,7 %	0,7 %	4,0 %	91,8 %	8,2 %
Koko vuosi	89,5 %	3,4 %	0,4 %	0,7 %	2,2 %	0,5 %	3,2 %	93,3 %	6,7 %

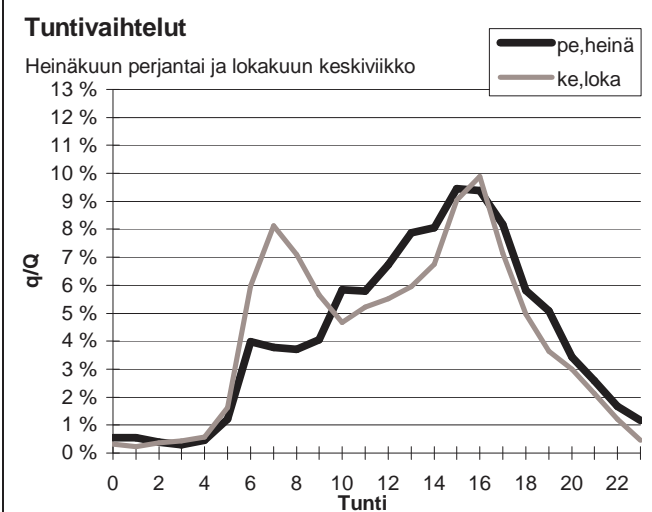
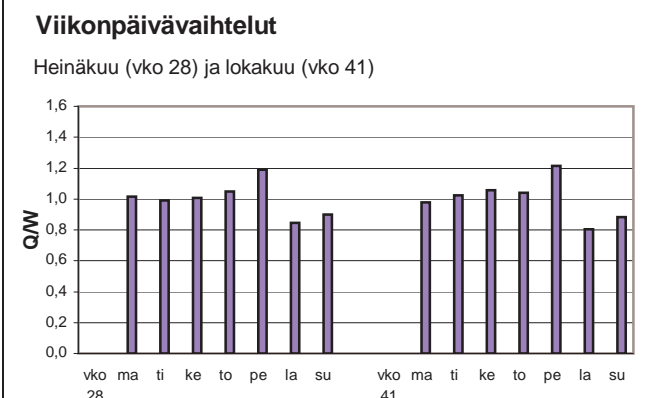
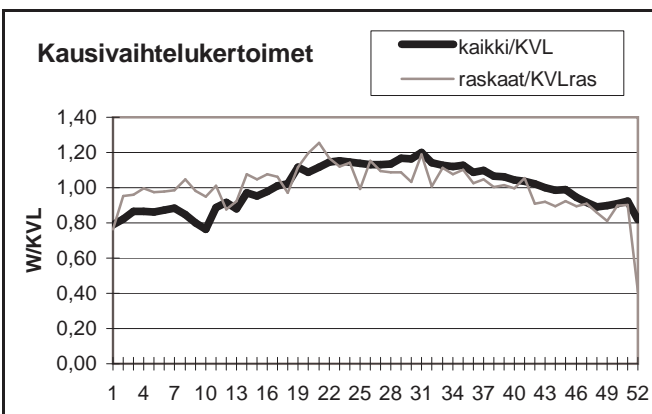

Yöliikenteen osuus (klo 22-07)

Heinäkuu	10,3 %	Lokakuu	11,2 %
----------	--------	---------	--------

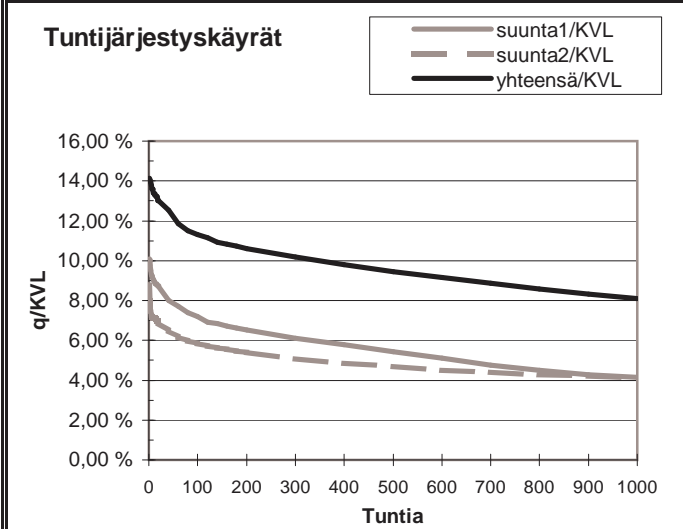
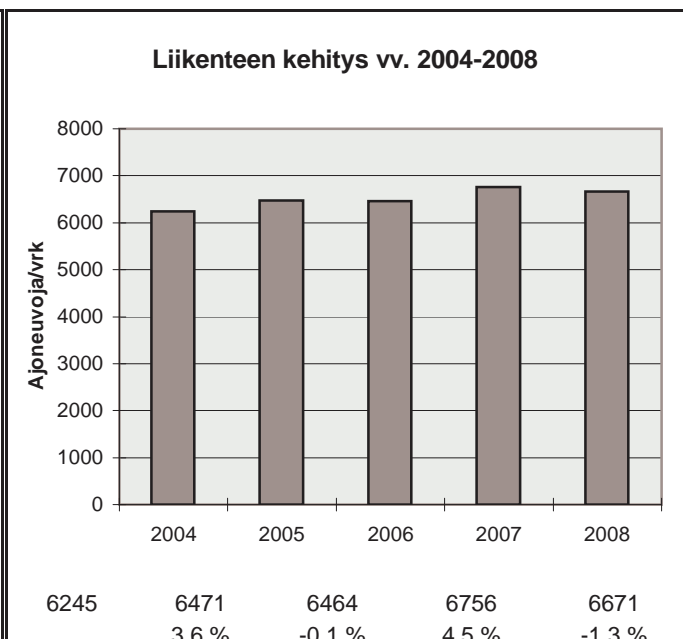

h	q	q/KVL	qras	qras/KVLras
1	944	14,2 %	62	13,9 %
30	851	12,8 %	50	11,2 %
100	755	11,3 %	45	10,1 %
150	724	10,9 %	43	9,6 %
300	680	10,2 %	40	9,0 %
1000	541	8,1 %	35	7,8 %
5000	201	3,0 %	14	3,1 %

Vuoden 2008 liikennemäärät:

KVL	29900	KVLras	1799	Tieosa =	201	Suunta1 =	Siilinjärvi
KAVL	32234	KAVLras	2302	Etäisyys =	2150	Suunta2 =	Kuopio
KKVL	31238	KKVLras	1864	Kaistoja =	4		

Liikenteen koostumus:

	Ha	Ha+pk	Ha+av	La	Kaip	Kapp	Katp	Kevyet	Raskaat
Arkiliikenne	90,9 %	1,7 %	0,2 %	0,5 %	2,8 %	0,6 %	3,2 %	92,9 %	7,1 %
Koko vuosi	91,9 %	1,9 %	0,2 %	0,5 %	2,3 %	0,5 %	2,7 %	94,0 %	6,0 %

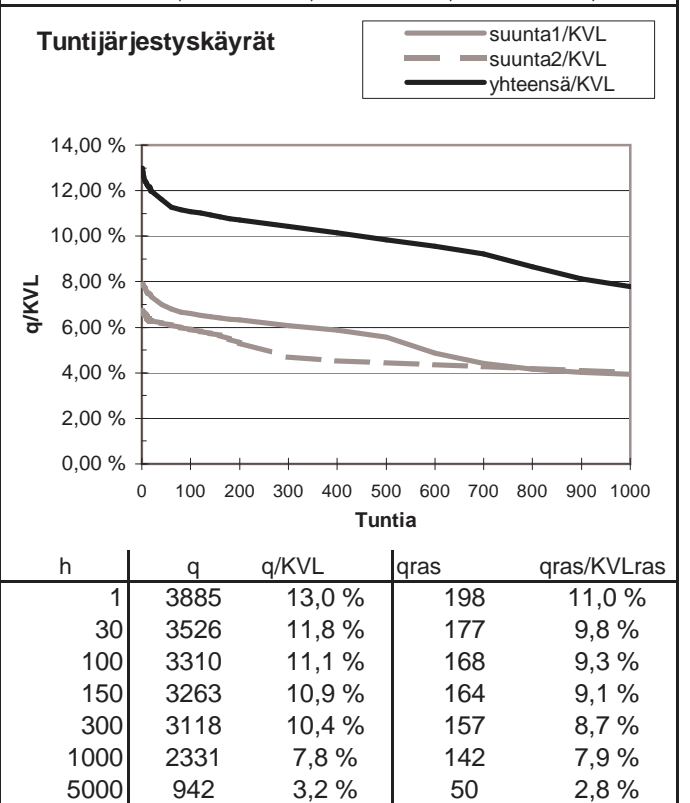
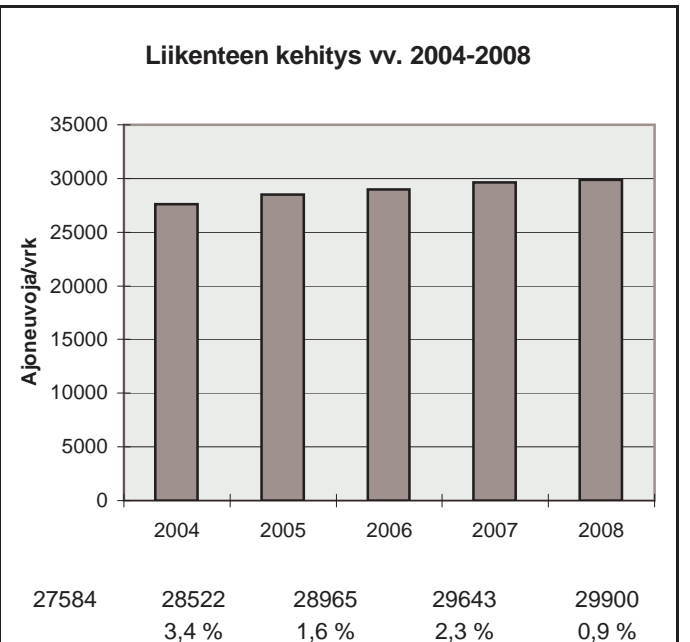
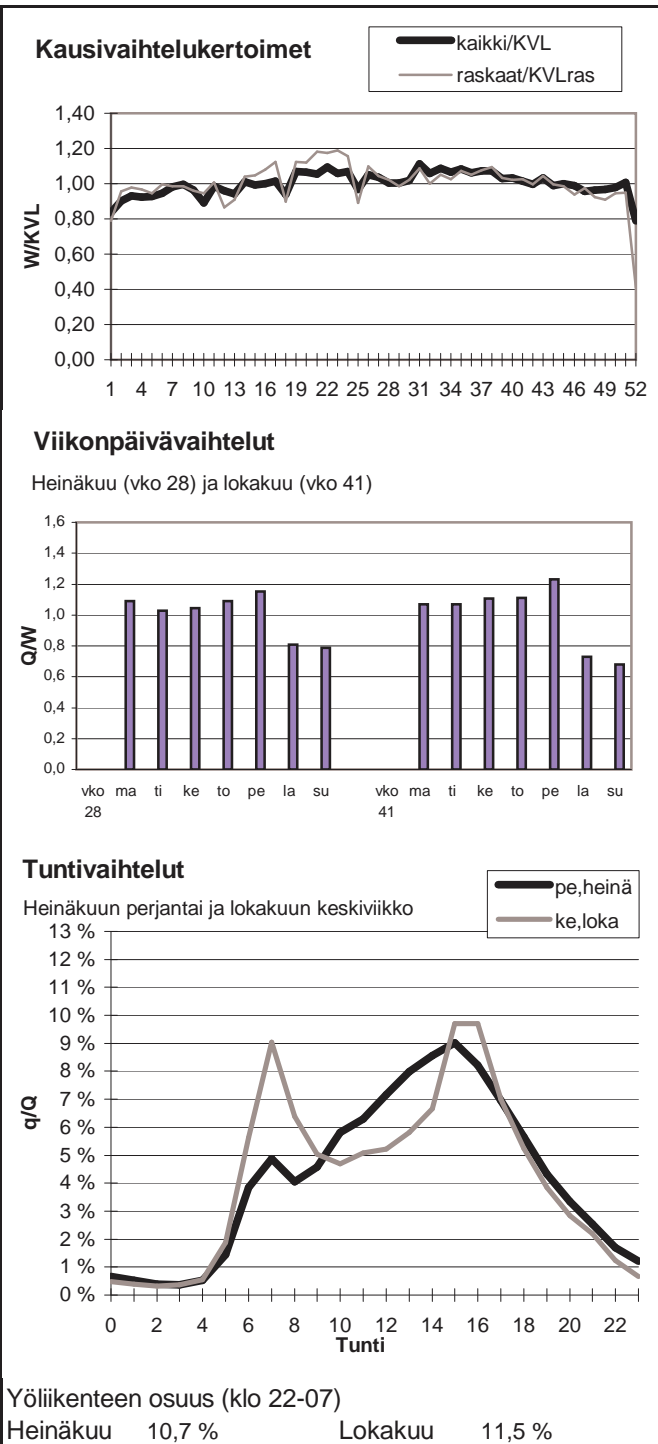

Vuoden 2008 liikennemäärät:

KVL	30935	KVLras	1936	Tieosa =	202	Suunta1 =	Siilinjärvi
KAVL	33250	KAVLras	2478	Etäisyys =	1750	Suunta2 =	Kuopio
KKVL	32429	KKVLras	2061	Kaistoja =	4		

Liikenteen koostumus:

	Ha	Ha+pk	Ha+av	La	Kaip	Kapp	Katp	Keyyet	Raskaat
Arkiliikenne	90,6 %	1,7 %	0,3 %	0,9 %	2,9 %	0,6 %	3,1 %	92,5 %	7,5 %
Koko vuosi	91,5 %	1,9 %	0,3 %	0,8 %	2,4 %	0,5 %	2,6 %	93,7 %	6,3 %

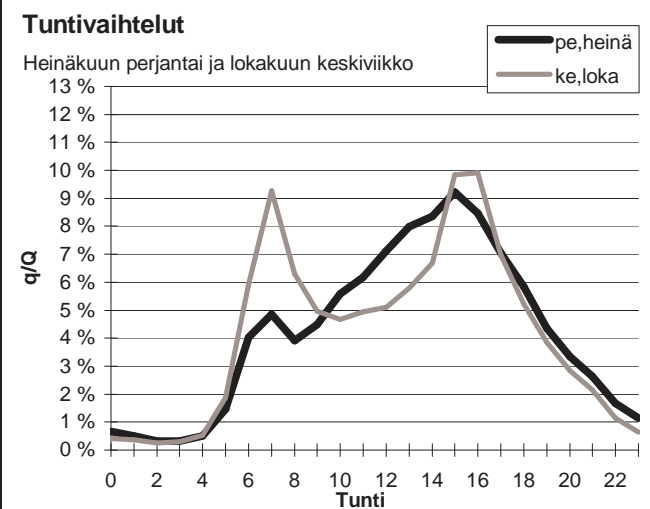
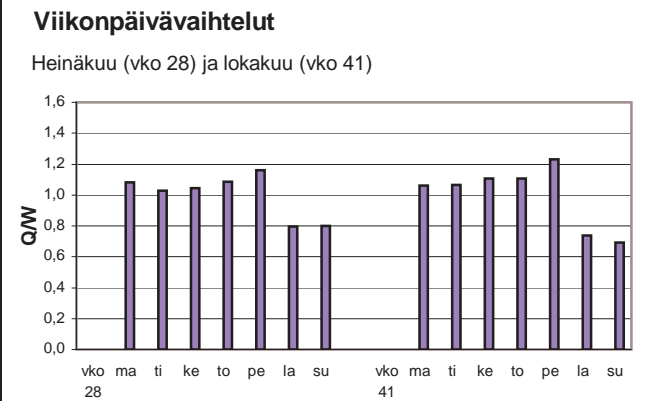
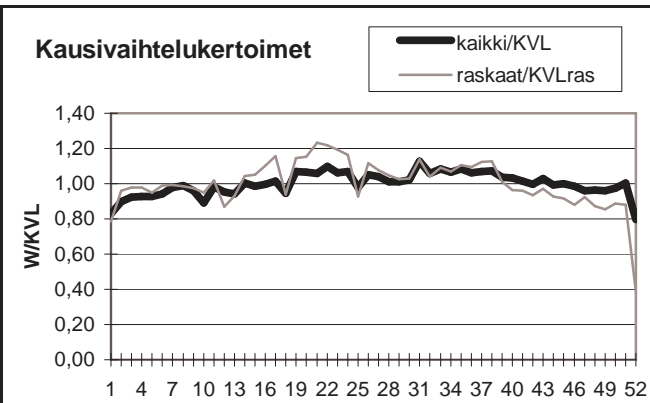

Yöliikenteen osuus (klo 22-07)

Heinäkuu	10,6 %	Lokakuu	11,5 %
----------	--------	---------	--------

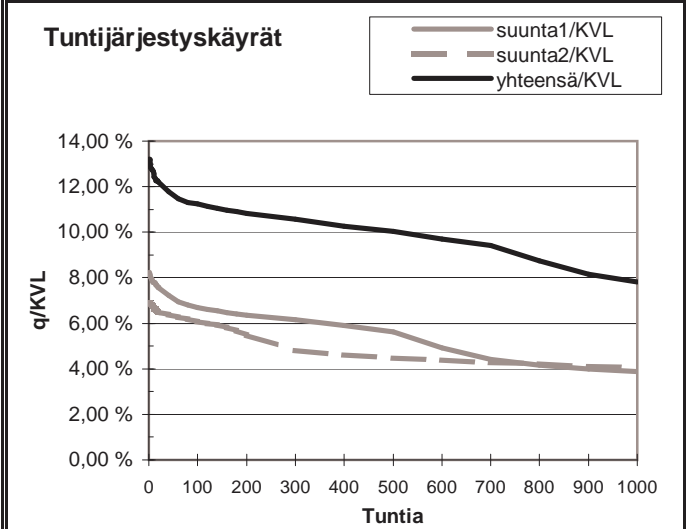
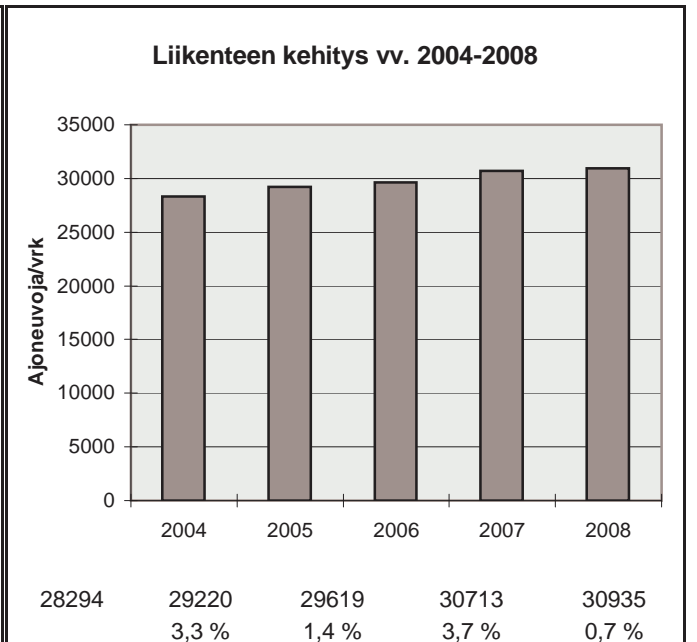

h	q	q/KVL	qras	qras/KVLras
1	4086	13,2 %	226	11,7 %
30	3701	12,0 %	204	10,5 %
100	3481	11,3 %	190	9,8 %
150	3409	11,0 %	187	9,7 %
300	3271	10,6 %	178	9,2 %
1000	2417	7,8 %	158	8,2 %
5000	977	3,2 %	52	2,7 %

Vuoden 2008 liikennemäärät:

KVL	33260	KVLras	1971	Tieosa =	159	Suunta1 =	Kuopio
KAVL	35648	KAVLras	2494	Etäisyys =	3490	Suunta2 =	Leppävirta
KKVL	34771	KKVLras	2030	Kaistoja =	4		

Liikenteen koostumus:

	Ha	Ha+pk	Ha+av	La	Kaip	Kapp	Katp	Kevyet	Raskaat
Arkiliikenne	91,0 %	1,7 %	0,3 %	0,5 %	3,0 %	0,6 %	3,0 %	93,0 %	7,0 %
Koko vuosi	92,0 %	1,8 %	0,3 %	0,4 %	2,5 %	0,5 %	2,5 %	94,1 %	5,9 %

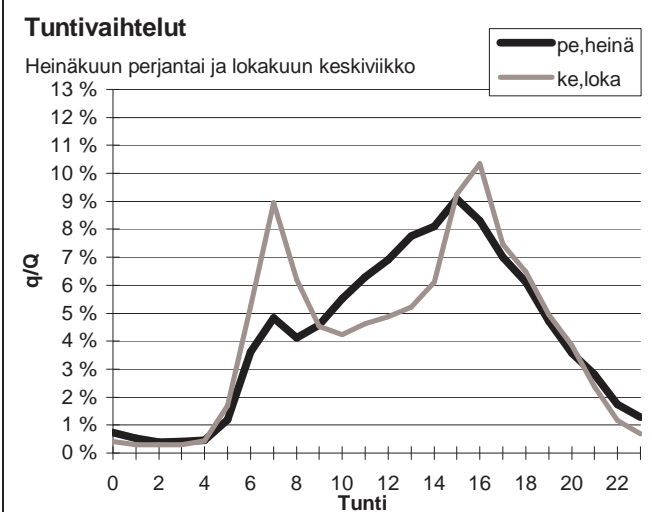
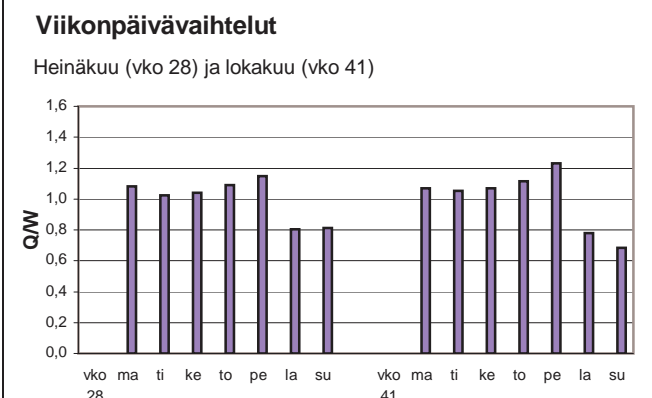
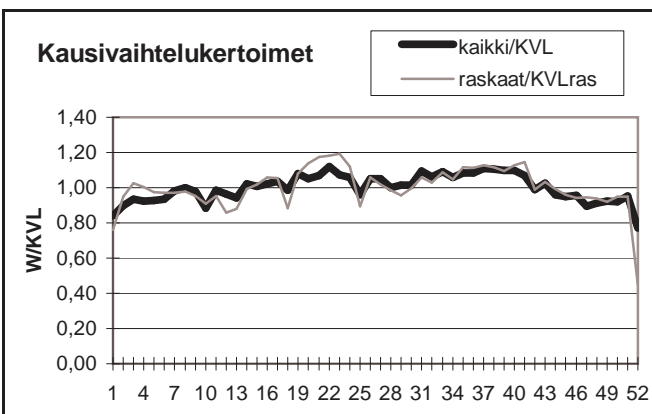

Yöliikenteen osuus (klo 22-07)

Heinäkuu	10,3 %	Lokakuu	10,5 %
----------	--------	---------	--------

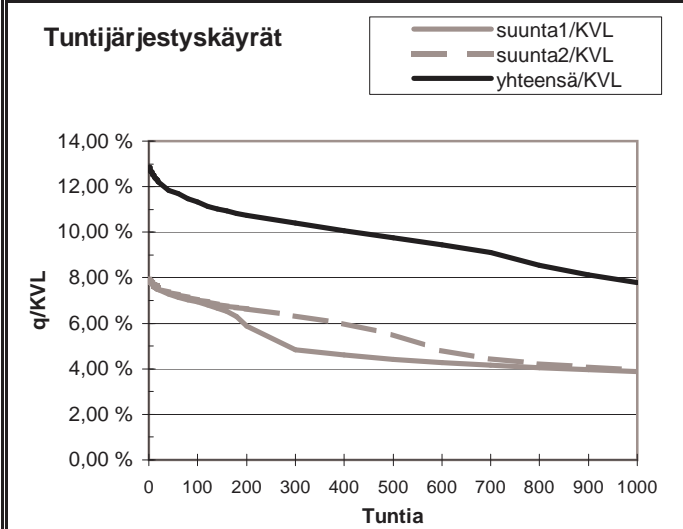
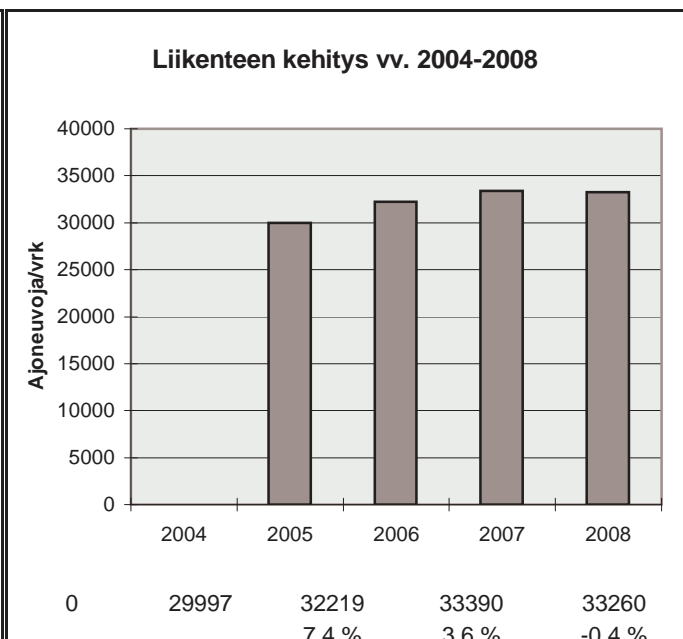

h	q	q/KVL	qras	qras/KVLras
1	4271	12,8 %	225	11,4 %
30	3985	12,0 %	202	10,2 %
100	3765	11,3 %	191	9,7 %
150	3657	11,0 %	187	9,5 %
300	3456	10,4 %	178	9,0 %
1000	2593	7,8 %	156	7,9 %
5000	1106	3,3 %	56	2,8 %

Vuoden 2008 liikennemäärät:

KVL	14692	KVLras	1474	Tieosa =	303	Suunta1 =	Äänekoski
KAVL	15262	KAVLras	1874	Etäisyys =	3210	Suunta2 =	Jyväskylä
KKVL	15829	KKVLras	1482	Kaistoja =	2		

Liikenteen koostumus:

	Ha	Ha+pk	Ha+av	La	Kaip	Kapp	Katp	Kevyet	Raskaat
Arkiliikenne	85,2 %	2,1 %	0,4 %	0,8 %	2,6 %	2,0 %	6,9 %	87,7 %	12,3 %
Koko vuosi	87,1 %	2,4 %	0,4 %	0,8 %	2,2 %	1,5 %	5,5 %	90,0 %	10,0 %

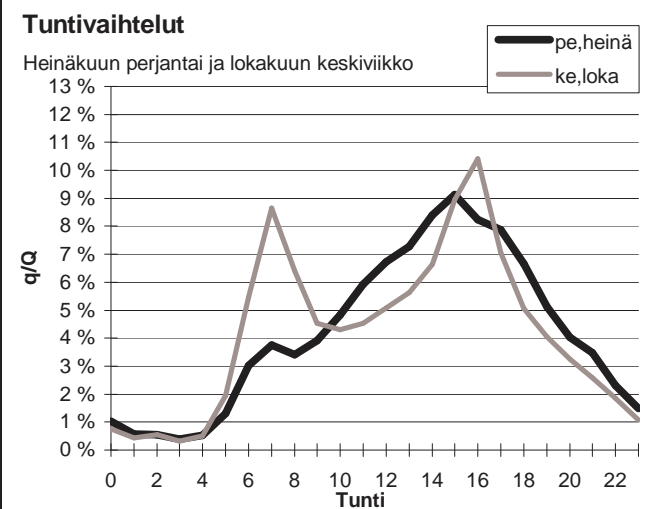
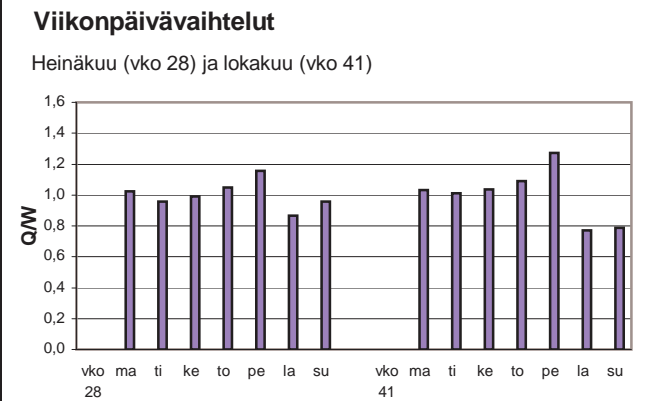
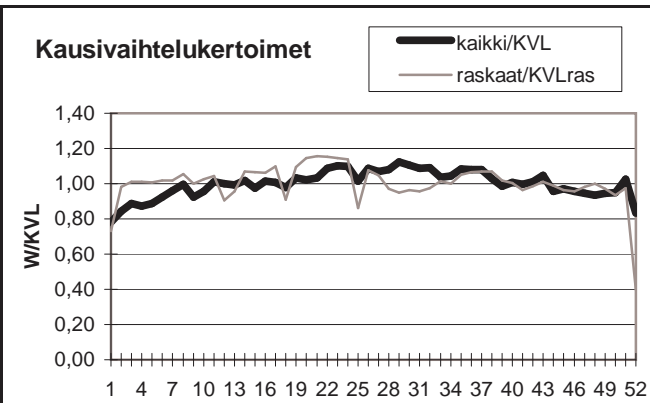

Yöliikenteen osuus (klo 22-07)

Heinäkuu	11,2 %	Lokakuu	12,9 %
----------	--------	---------	--------

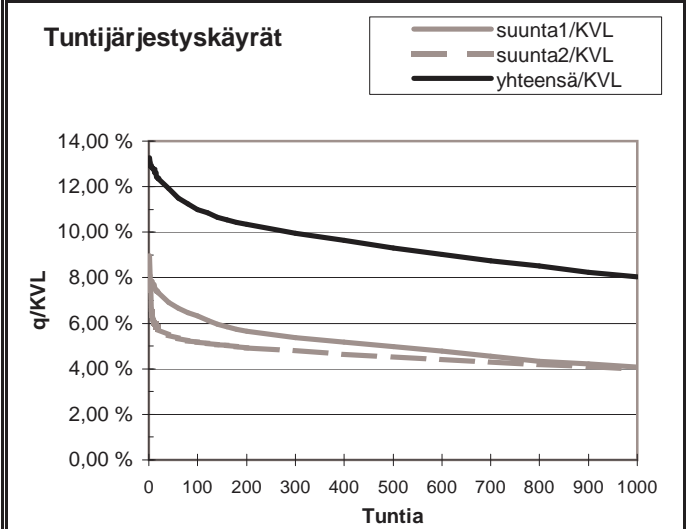
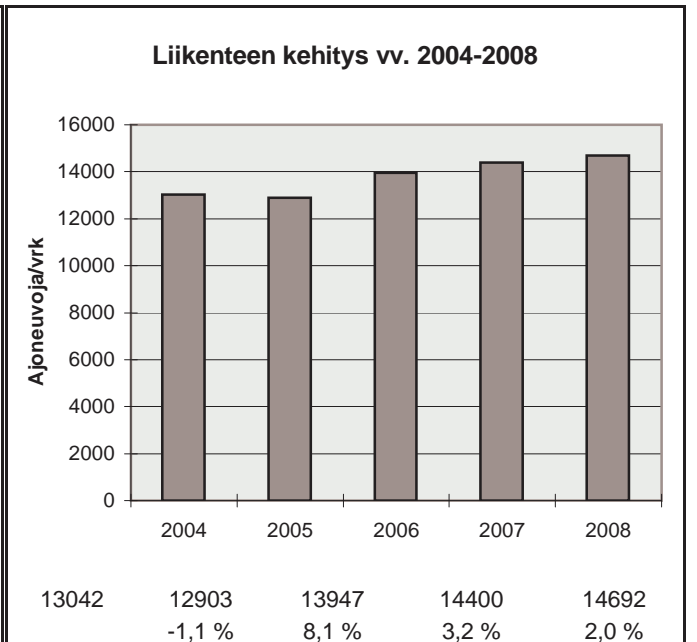

h	q	q/KVL	qras	qras/KVLras
1	1948	13,3 %	167	11,3 %
30	1787	12,2 %	142	9,6 %
100	1616	11,0 %	134	9,1 %
150	1553	10,6 %	131	8,9 %
300	1464	10,0 %	124	8,4 %
1000	1182	8,0 %	109	7,4 %
5000	489	3,3 %	49	3,3 %

Vuoden 2008 liikennemäärät:

KVL	5836	KVLras	779	Tieosa =	310	Suunta1 =	Viitasaari
KAVL	5376	KAVLras	986	Etäisyys =	1450	Suunta2 =	Äänekoski
KKVL	7177	KKVLras	772	Kaistoja =	2		

Liikenteen koostumus:

	Ha	Ha+pk	Ha+av	La	Kaip	Kapp	Katp	Kevyet	Raskaat
Arkiliikenne	77,8 %	3,2 %	0,6 %	1,1 %	2,2 %	2,8 %	12,3 %	81,7 %	18,3 %
Koko vuosi	82,4 %	3,6 %	0,7 %	1,0 %	1,8 %	2,0 %	8,6 %	86,7 %	13,3 %

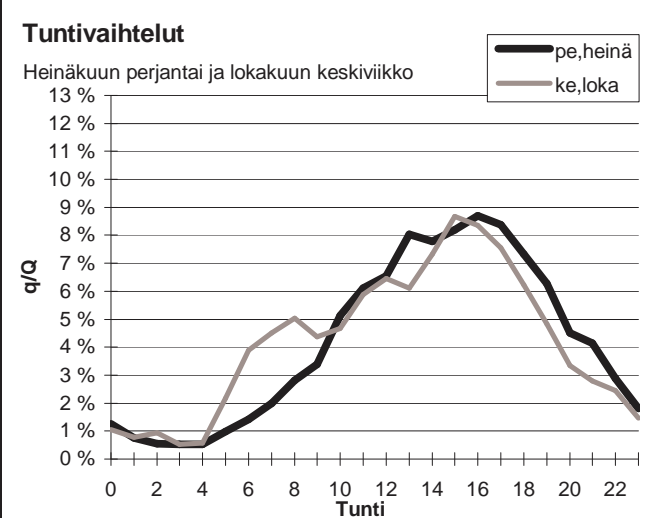
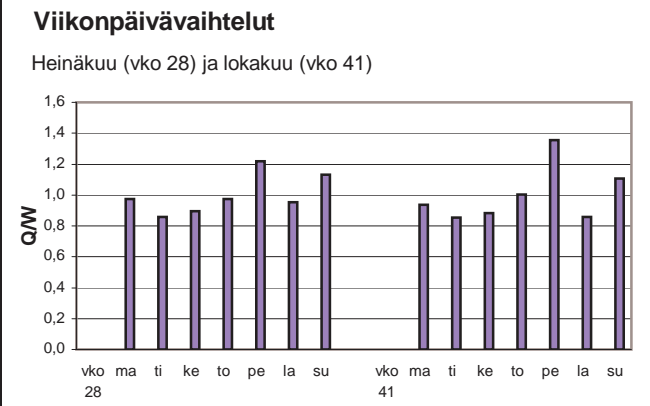
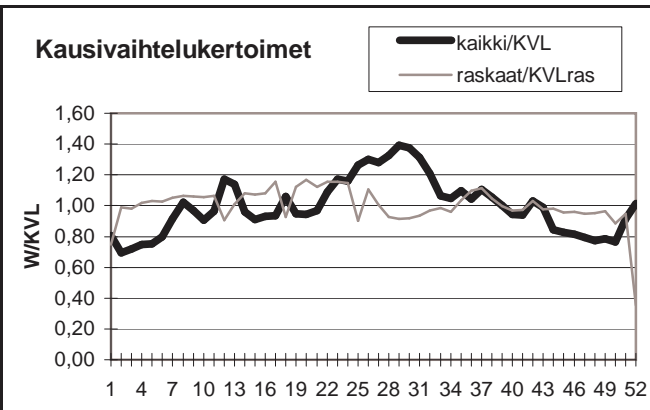

Yöliikenteen osuus (klo 22-07)

Heinäkuu	10,7 %	Lokakuu	13,9 %
----------	--------	---------	--------

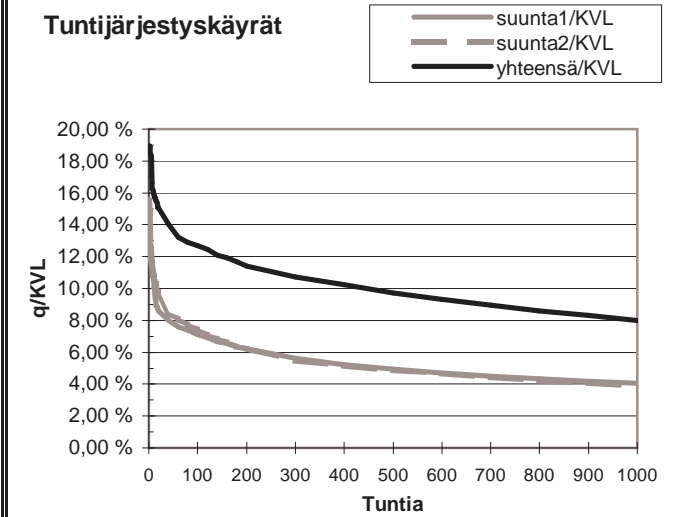
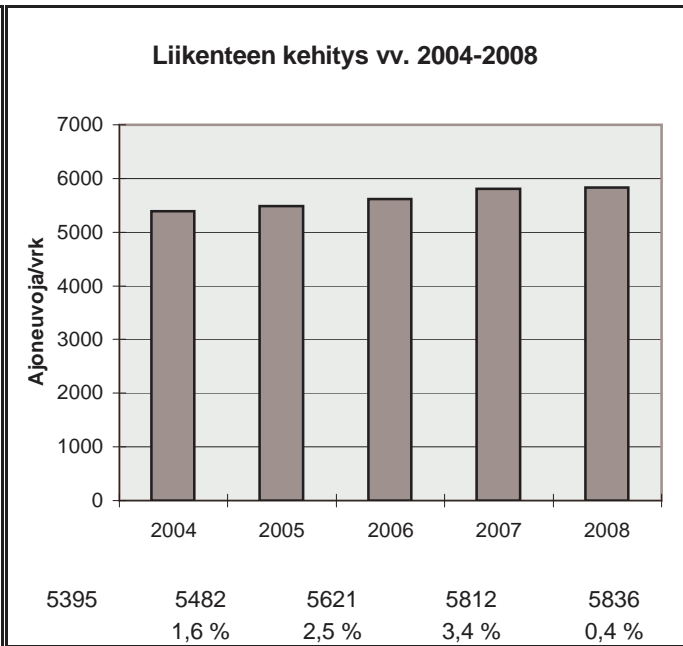

h	q	q/KVL	qras	qras/KVLras
1	1106	19,0 %	90	11,6 %
30	836	14,3 %	75	9,6 %
100	740	12,7 %	70	9,0 %
150	700	12,0 %	68	8,7 %
300	626	10,7 %	64	8,2 %
1000	467	8,0 %	55	7,1 %
5000	187	3,2 %	29	3,7 %

Vuoden 2008 liikennemäärät:

KVL	9199	KVLras	865	Tieosa =	305	Suunta1 =	Kuopio
KAVL	8877	KAVLras	1087	Etäisyys =	3273	Suunta2 =	Jyväskylä
KKVL	10883	KKVLras	895	Kaistoja =	2		

Liikenteen koostumus:

	Ha	Ha+pk	Ha+av	La	Kaip	Kapp	Katp	Kevyet	Raskaat
Arkiliikenne	84,7 %	2,6 %	0,4 %	0,6 %	3,0 %	1,3 %	7,3 %	87,8 %	12,2 %
Koko vuosi	87,2 %	2,9 %	0,4 %	0,6 %	2,4 %	1,0 %	5,5 %	90,6 %	9,4 %

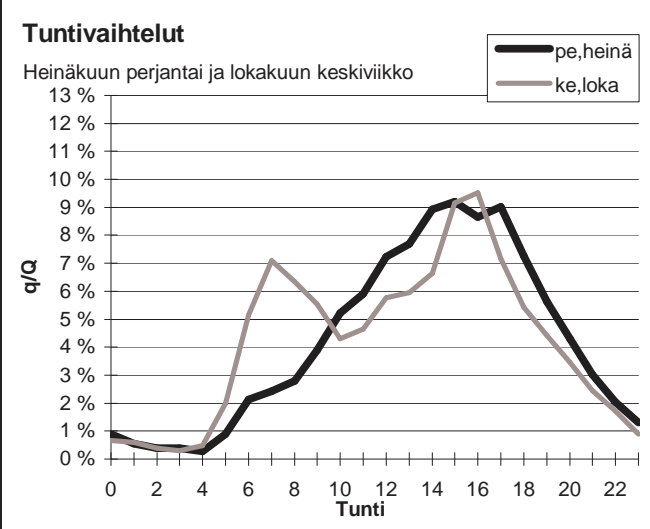
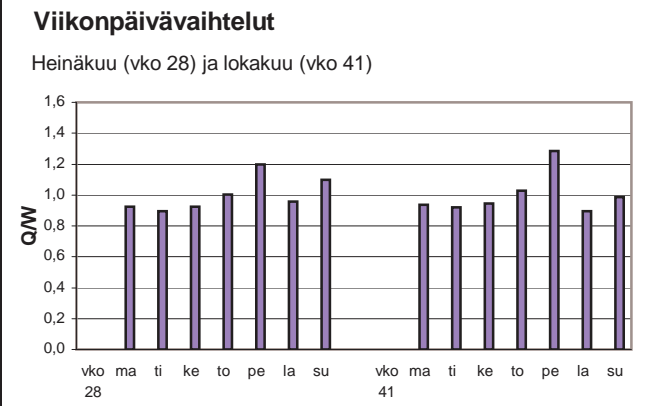
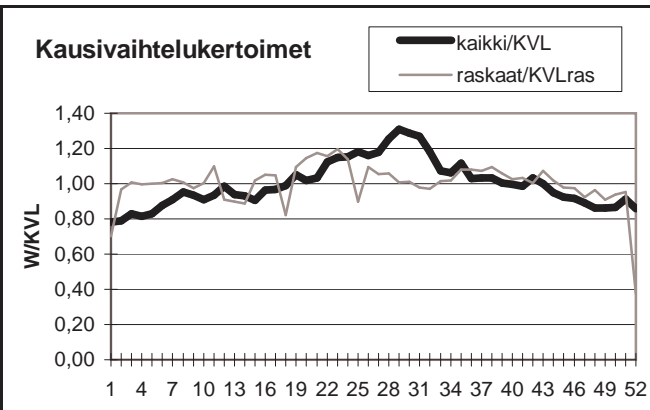

Yöliikenteen osuus (klo 22-07)

Heinäkuu	8,8 %	Lokakuu	12,2 %
----------	-------	---------	--------

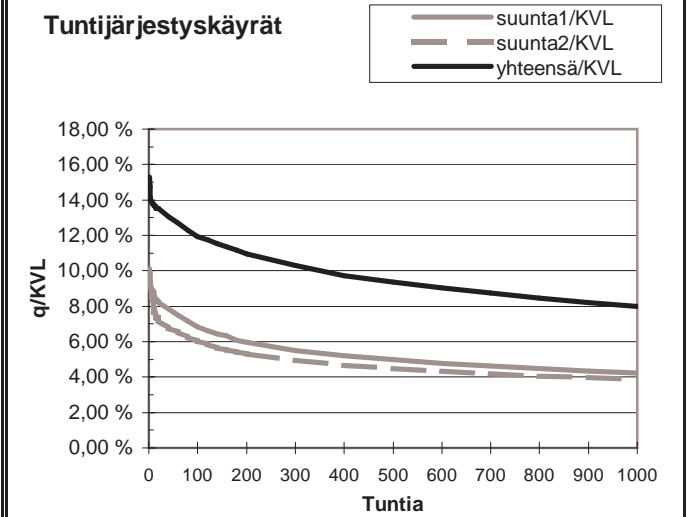
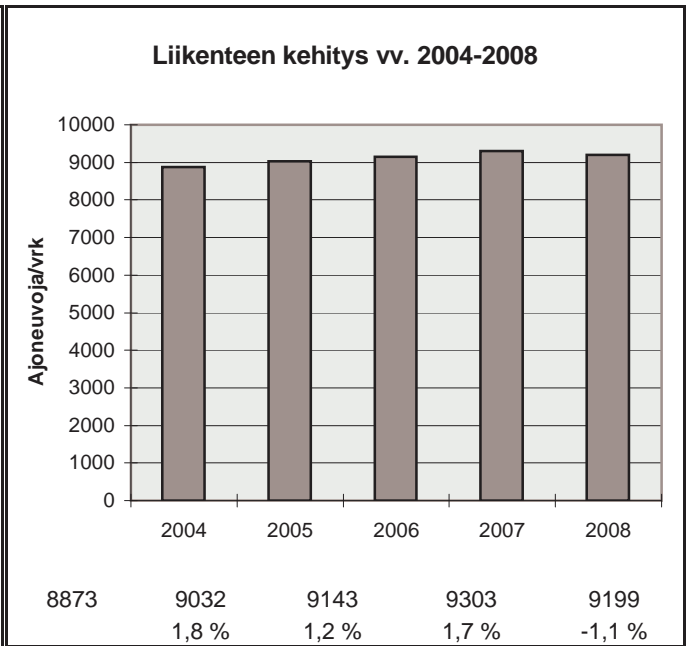

h	q	q/KVL	qras	qras/KVLras
1	1407	15,3 %	98	11,3 %
30	1222	13,3 %	83	9,6 %
100	1096	11,9 %	77	8,9 %
150	1052	11,4 %	75	8,7 %
300	949	10,3 %	71	8,2 %
1000	736	8,0 %	61	7,1 %
5000	302	3,3 %	31	3,6 %

Vuoden 2008 liikennemäärät:

KVL	2554	KVLras	335	Tieosa =	131	Suunta1 =	Äänekoski
KAVL	2516	KAVLras	422	Etäisyys =	2475	Suunta2 =	Kyyjärvi
KKVL	3130	KKVLras	324	Kaistoja =	2		

Liikenteen koostumus:

	Ha	Ha+pk	Ha+av	La	Kaip	Kapp	Katp	Kevyet	Raskaat
Arkiliikenne	79,8 %	2,9 %	0,6 %	1,4 %	3,4 %	2,2 %	9,7 %	83,2 %	16,8 %
Koko vuosi	83,0 %	3,2 %	0,7 %	1,3 %	2,8 %	1,6 %	7,4 %	86,9 %	13,1 %

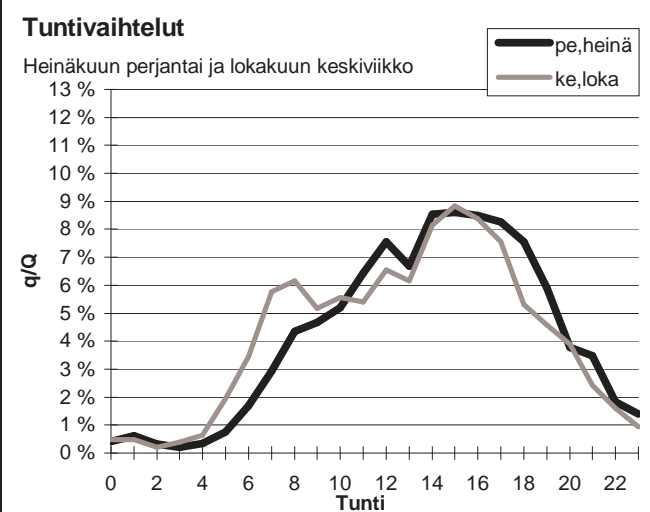
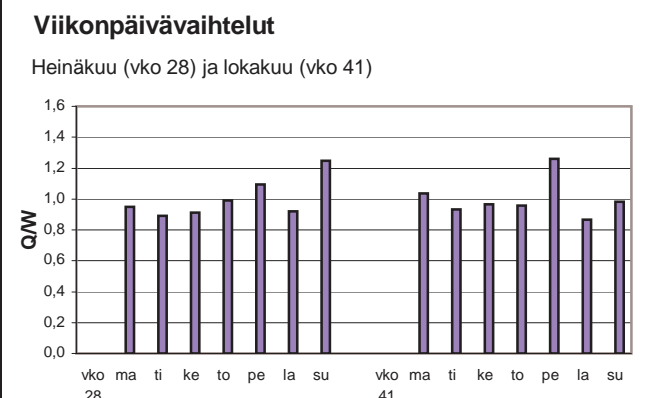
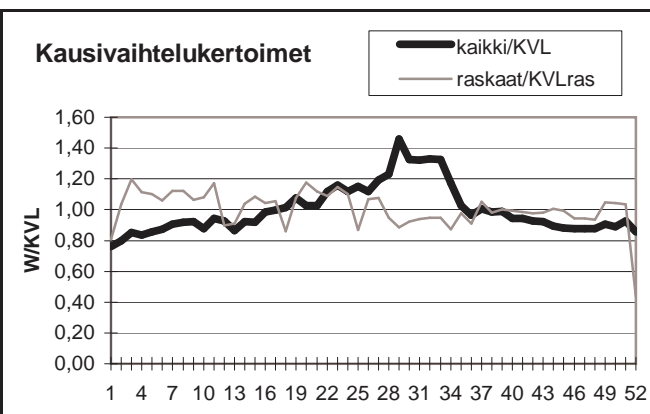

Yöliikenteen osuus (klo 22-07)

Heinäkuu	7,6 %	Lokakuu	10,1 %
----------	-------	---------	--------

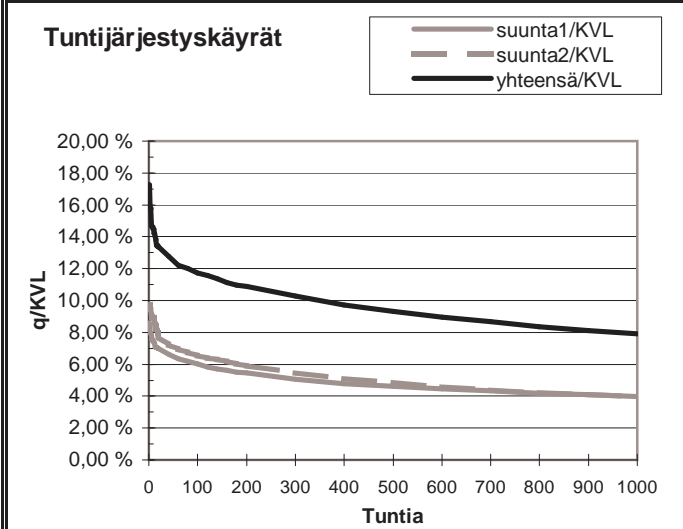
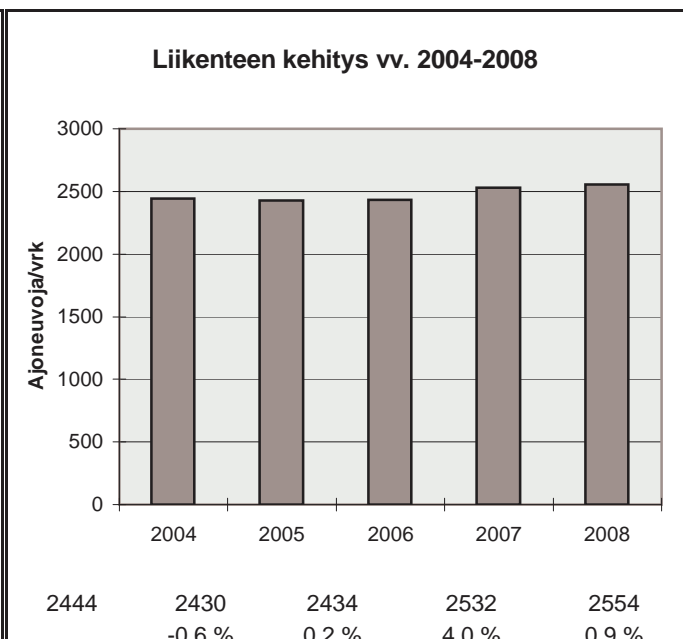

h	q	q/KVL	qras	qras/KVLras
1	441	17,3 %	44	13,1 %
30	336	13,2 %	39	11,6 %
100	299	11,7 %	35	10,5 %
150	288	11,3 %	34	10,2 %
300	263	10,3 %	32	9,6 %
1000	202	7,9 %	27	8,1 %
5000	82	3,2 %	10	3,0 %

Vuoden 2008 liikennemäärät:

KVL	2467	KVLras	241	Tieosa =	217	Suunta1 =	Jyväskylä
KAVL	2503	KAVLras	312	Etäisyys =	4363	Suunta2 =	Virrat
KKVL	3001	KKVLras	247	Kaistoja =	2		

Liikenteen koostumus:

	Ha	Ha+pk	Ha+av	La	Kaip	Kapp	Katp	Keyyet	Raskaat
Arkiliikenne	84,8 %	2,3 %	0,4 %	0,9 %	4,5 %	0,9 %	6,2 %	87,5 %	12,5 %
Koko vuosi	87,2 %	2,6 %	0,5 %	0,8 %	3,5 %	0,7 %	4,7 %	90,2 %	9,8 %

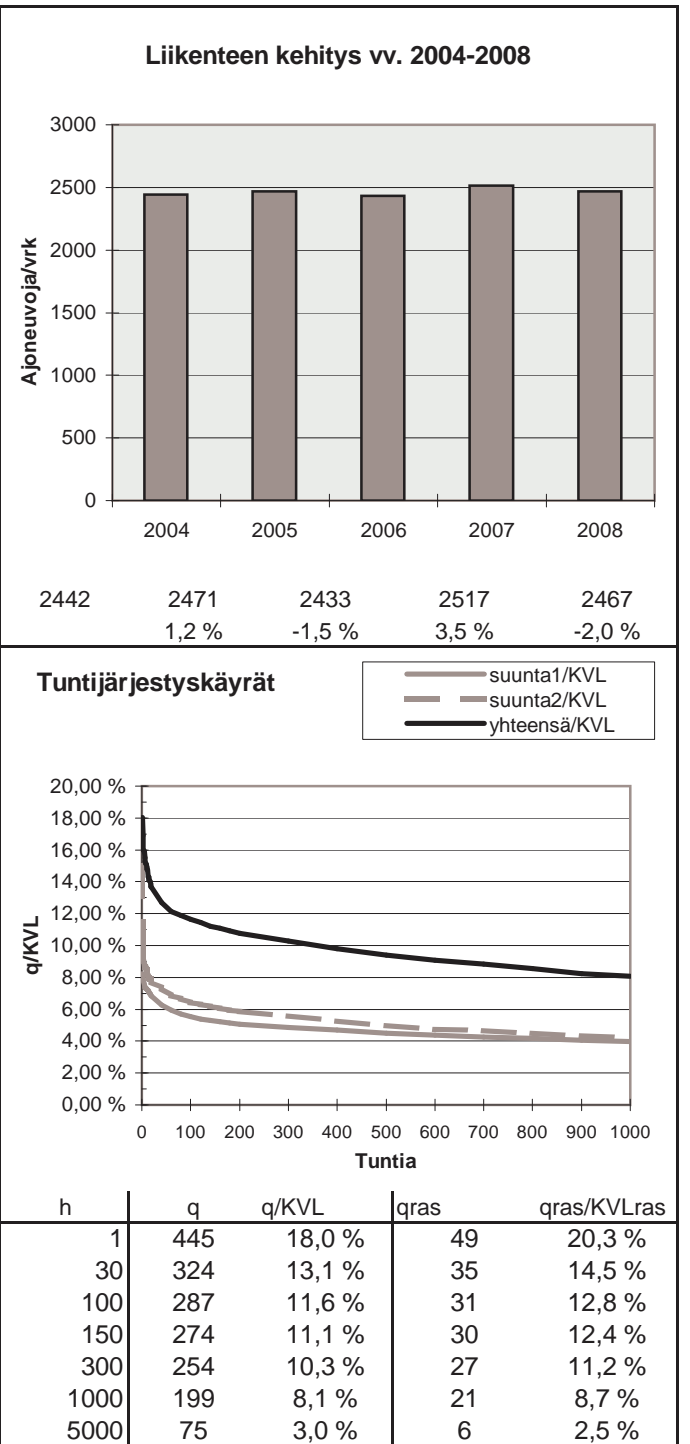
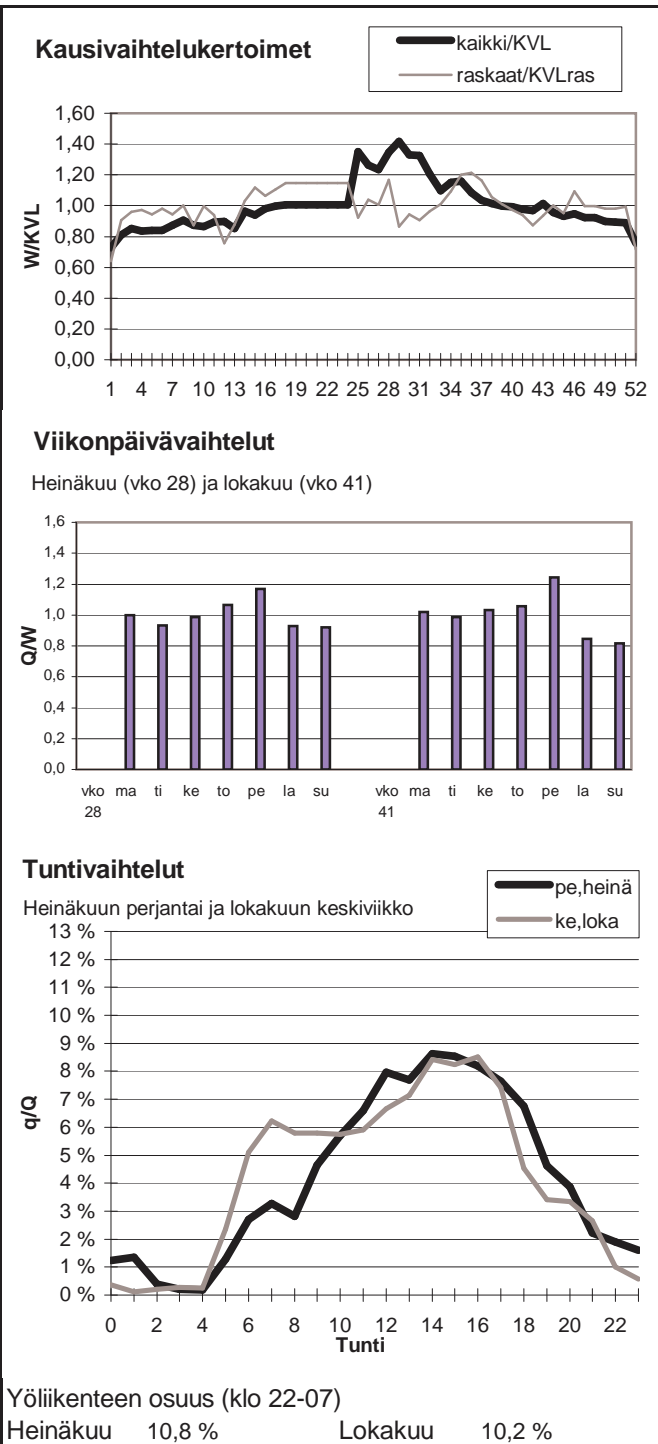

Vuoden 2008 liikennemäärät:

KVL	2627	KVLras	311	Tieosa =	13	Suunta1 =	Jämsä
KAVL	2195	KAVLras	386	Etäisyys =	3190	Suunta2 =	Lahti
KKVL	3611	KKVLras	348	Kaistoja =	2		

Liikenteen koostumus:

	Ha	Ha+pk	Ha+av	La	Kaip	Kapp	Katp	Kevyet	Raskaat
Arkiliikenne	78,2 %	3,5 %	0,7 %	1,1 %	3,7 %	3,0 %	9,7 %	82,4 %	17,6 %
Koko vuosi	83,6 %	3,8 %	0,8 %	1,1 %	2,7 %	1,9 %	6,1 %	88,2 %	11,8 %

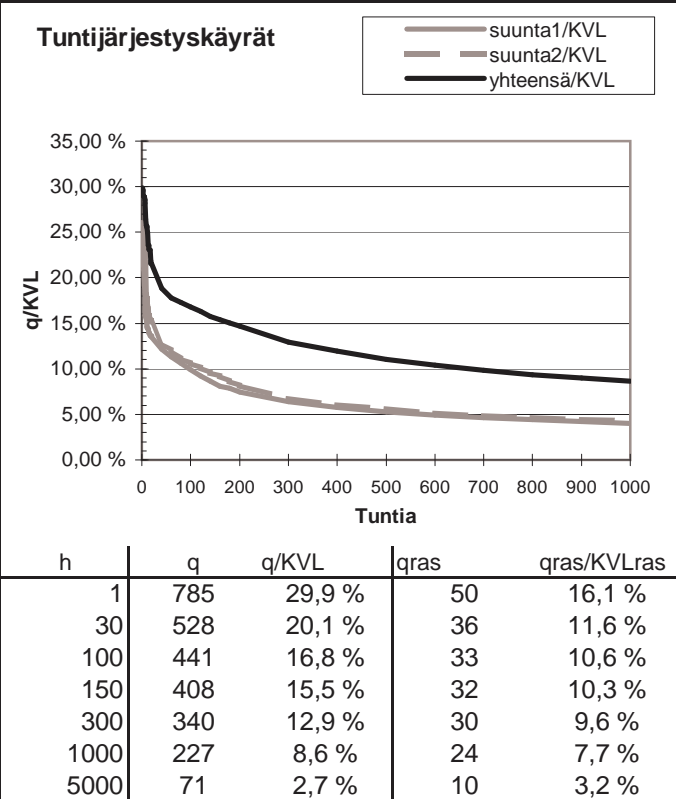
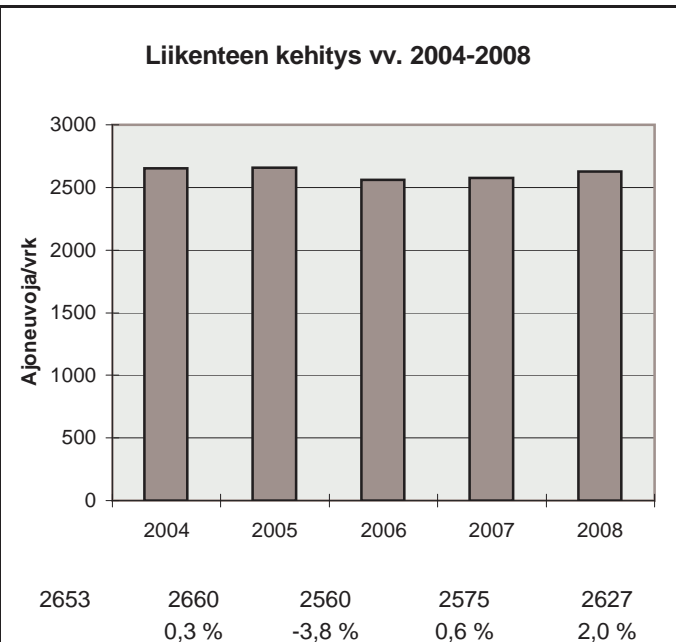
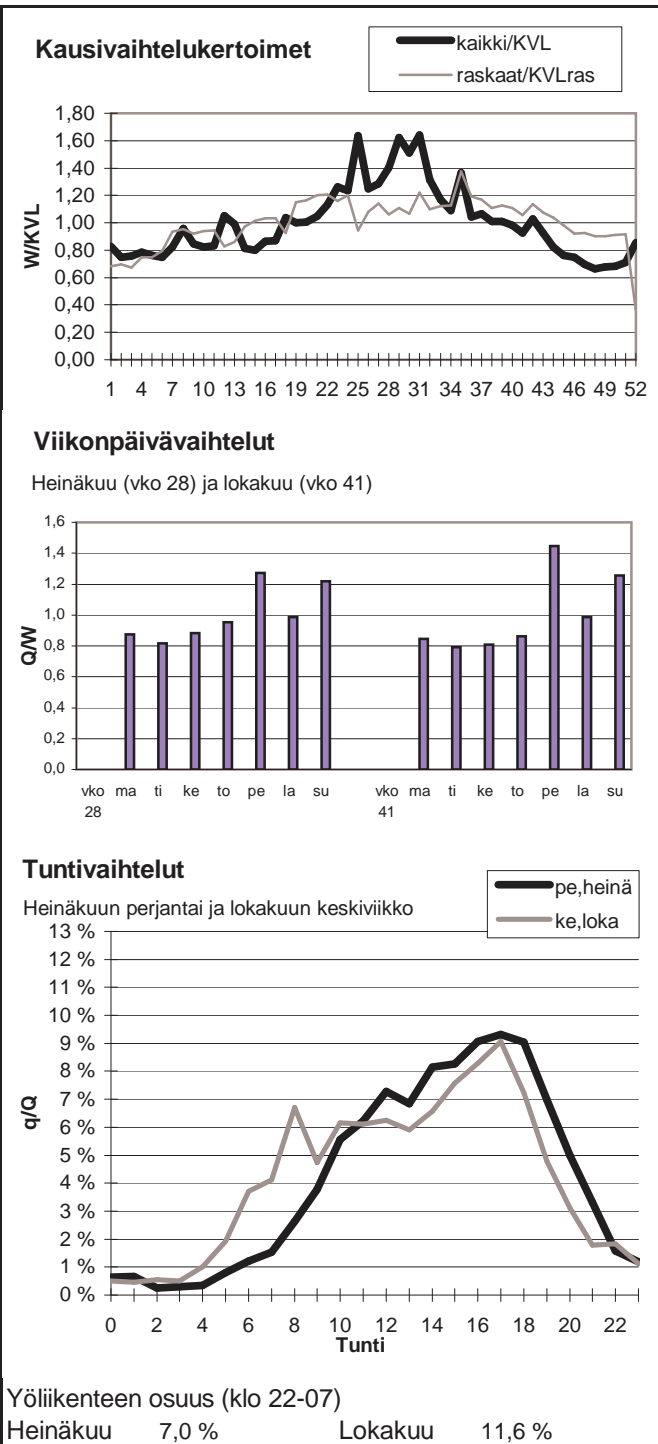

Vuoden 2008 liikennemäärät:

KVL	10856	KVLras	1033	Tieosa =	232	Suunta1 =	Jyväskylä
KAVL	10563	KAVLras	1304	Etäisyys =	4133	Suunta2 =	Jämsä
KKVL	13018	KKVLras	1069	Kaistoja =	4		

Liikenteen koostumus:

	Ha	Ha+pk	Ha+av	La	Kaip	Kapp	Katp	Kevyet	Raskaat
Arkiliikenne	84,8 %	2,4 %	0,4 %	0,8 %	3,2 %	1,6 %	6,7 %	87,7 %	12,3 %
Koko vuosi	87,3 %	2,7 %	0,5 %	0,9 %	2,5 %	1,2 %	5,0 %	90,5 %	9,5 %

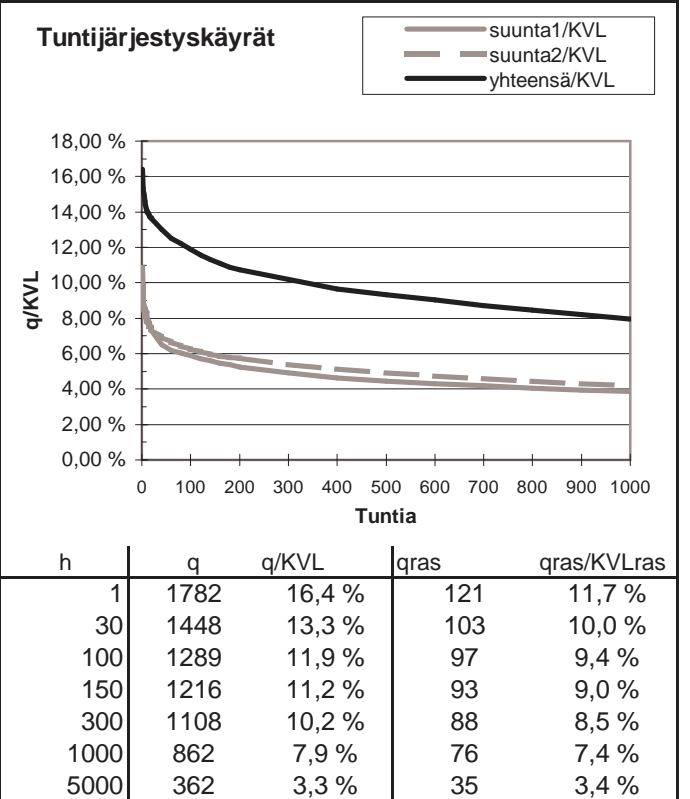
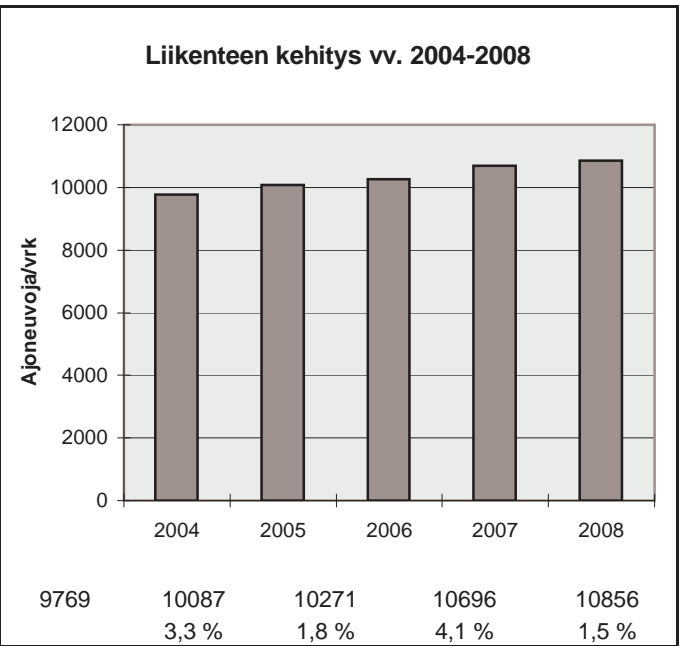
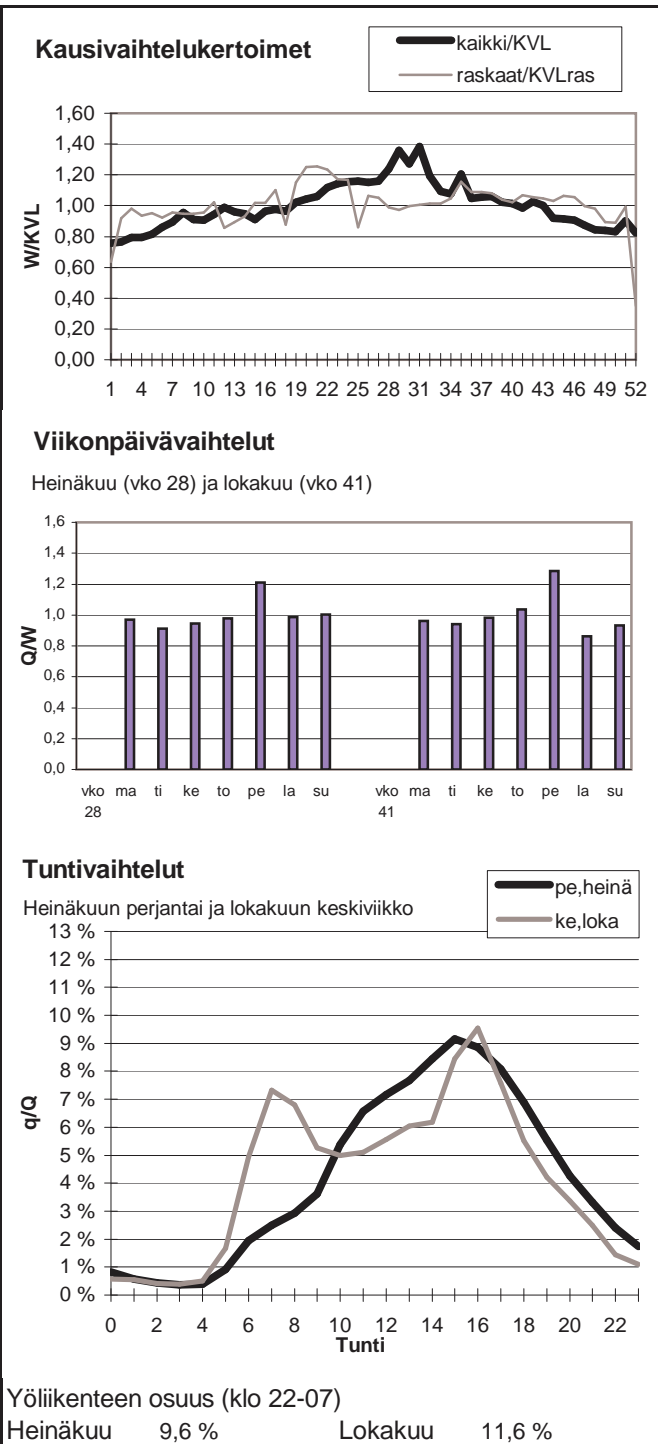

Vuoden 2008 liikennemäärät:

KVL	25038	KVLras	1552	Tieosa =	233	Suunta1 =	Jyväskylä
KAVL	26211	KAVLras	1966	Etäisyys =	4845	Suunta2 =	Vaajakoski
KKVL	26490	KKVLras	1587	Kaistoja =	4		

Liikenteen koostumus:

	Ha	Ha+pk	Ha+av	La	Kaip	Kapp	Katp	Kevyet	Raskaat
Arkiliikenne	90,5 %	1,5 %	0,4 %	0,9 %	2,3 %	1,4 %	3,0 %	92,5 %	7,5 %
Koko vuosi	91,6 %	1,7 %	0,5 %	0,8 %	1,9 %	1,1 %	2,4 %	93,8 %	6,2 %

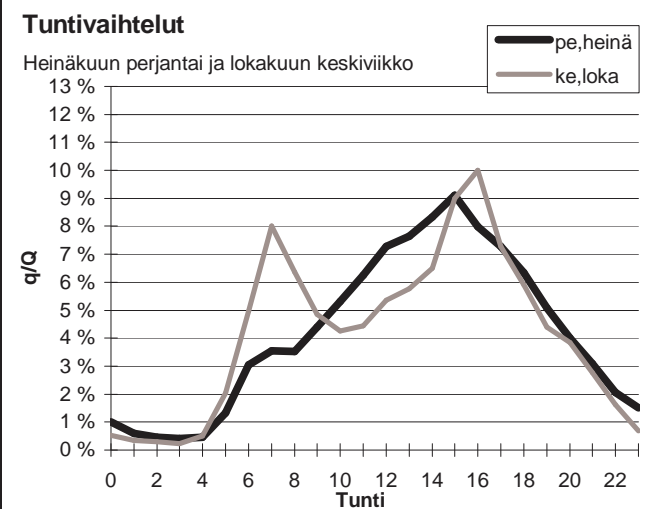
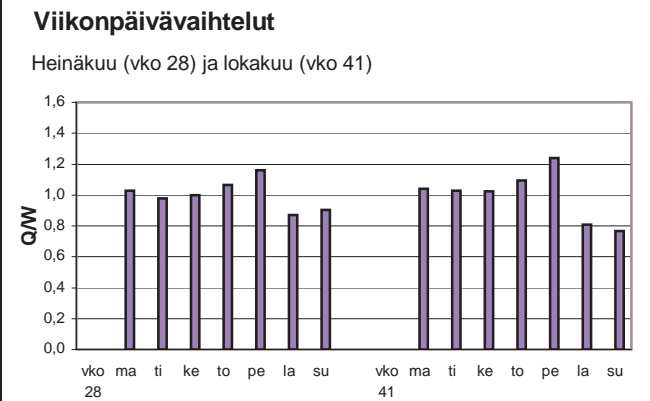
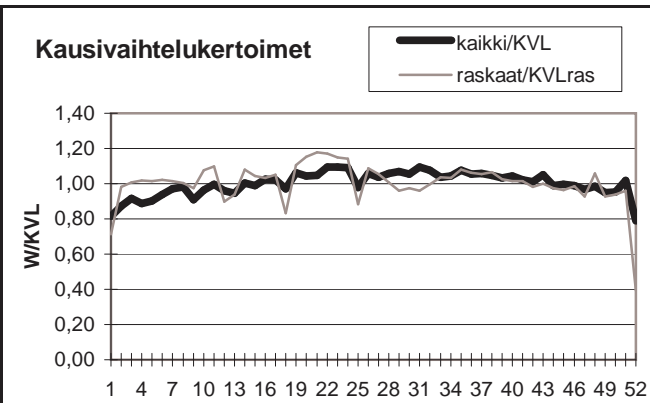

Yöliikenteen osuus (klo 22-07)

Heinäkuu	10,9 %	Lokakuu	11,2 %
----------	--------	---------	--------

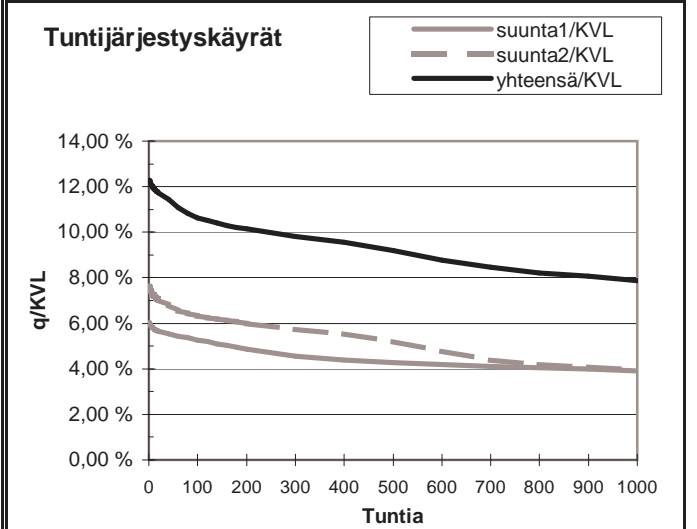
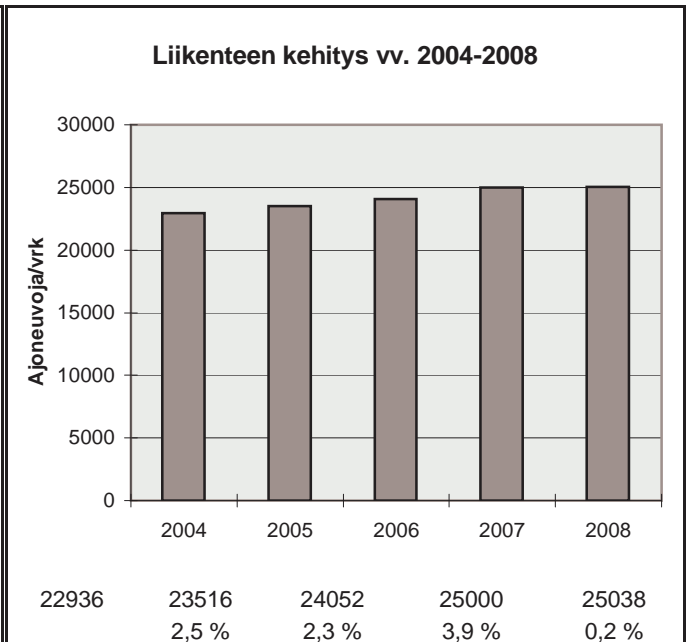

h	q	q/KVL	qras	qras/KVLras
1	3075	12,3 %	189	12,2 %
30	2897	11,6 %	159	10,2 %
100	2661	10,6 %	149	9,6 %
150	2591	10,3 %	145	9,3 %
300	2459	9,8 %	138	8,9 %
1000	1971	7,9 %	122	7,9 %
5000	858	3,4 %	46	3,0 %

Vuoden 2008 liikennemäärät:

KVL	4069	KVLras	662	Tieosa =	323	Suunta1 =	Pihtipudas
KAVL	3610	KAVLras	826	Etäisyys =	659	Suunta2 =	Viitasaari
KKVL	5115	KKVLras	673	Kaistoja =	2		

Liikenteen koostumus:

	Ha	Ha+pk	Ha+av	La	Kaip	Kapp	Katp	Kevyet	Raskaat
Arkiliikenne	73,2 %	3,1 %	0,9 %	1,0 %	3,0 %	3,8 %	15,1 %	77,1 %	22,9 %
Koko vuosi	79,2 %	3,6 %	0,9 %	1,0 %	2,5 %	2,6 %	10,2 %	83,7 %	16,3 %

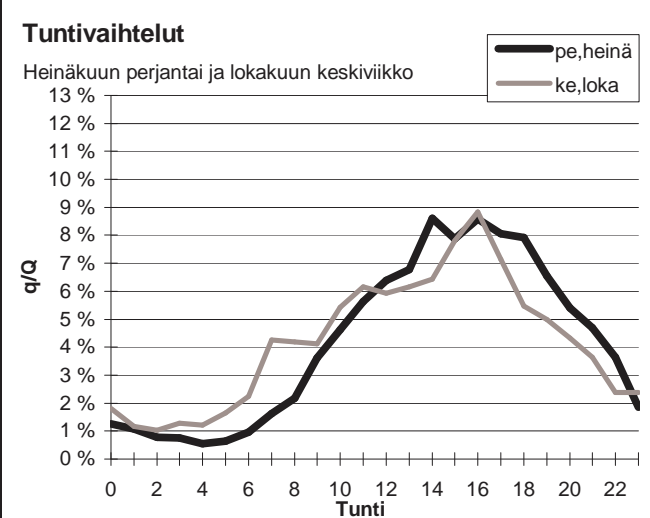
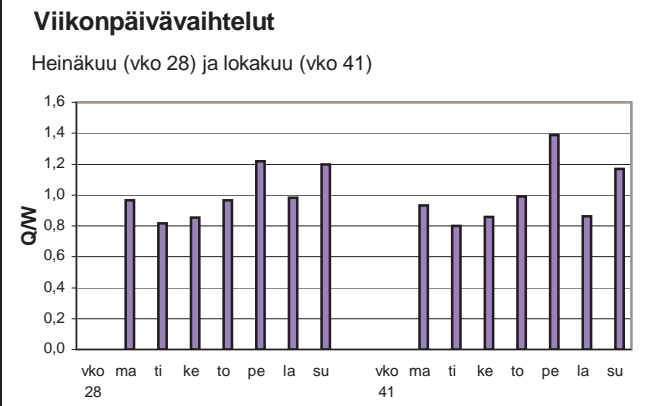
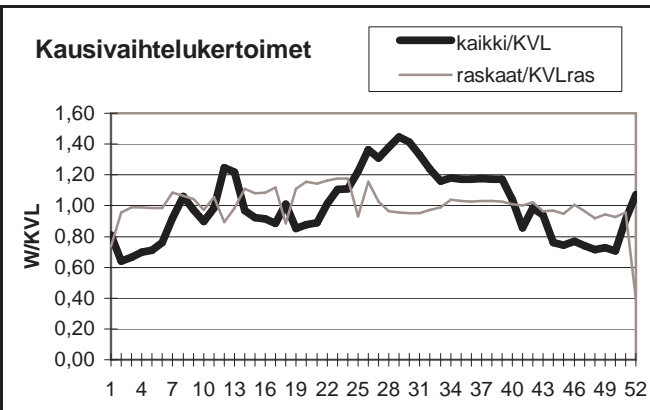

Yöliikenteen osuus (klo 22-07)

Heinäkuu	11,5 %	Lokakuu	15,1 %
----------	--------	---------	--------

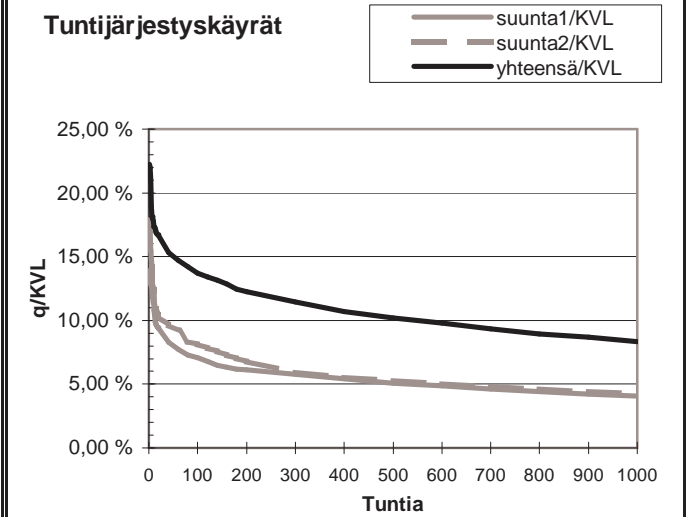
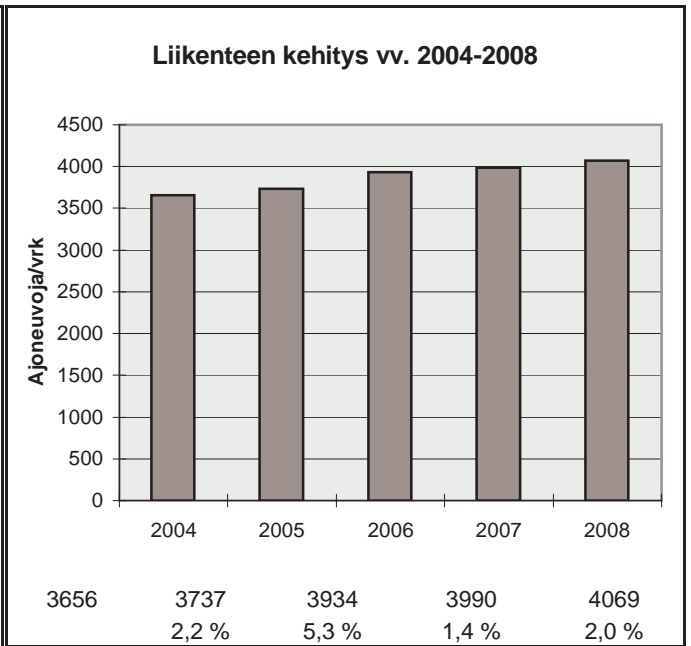

h	q	q/KVL	qras	qras/KVLras
1	904	22,2 %	73	11,0 %
30	645	15,9 %	65	9,8 %
100	558	13,7 %	60	9,1 %
150	527	13,0 %	58	8,8 %
300	466	11,5 %	54	8,2 %
1000	340	8,4 %	47	7,1 %
5000	120	2,9 %	24	3,6 %

Vuoden 2008 liikennemäärät:

KVL	5009	KVLras	817	Tieosa =	227	Suunta1 =	Jyväskylä
KAVL	4586	KAVLras	1041	Etäisyys =	12	Suunta2 =	Joutsa
KKVL	6138	KKVLras	820	Kaistoja =	3		

Liikenteen koostumus:

	Ha	Ha+pk	Ha+av	La	Kaip	Kapp	Katp	Keyyet	Raskaat
Arkiliikenne	74,2 %	2,4 %	0,6 %	1,0 %	2,8 %	5,2 %	13,8 %	77,3 %	22,7 %
Koko vuosi	80,4 %	2,7 %	0,6 %	1,0 %	2,3 %	3,5 %	9,6 %	83,7 %	16,3 %

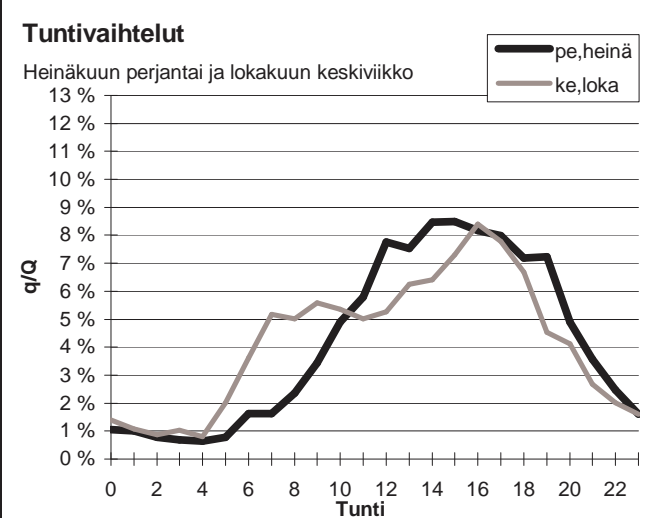
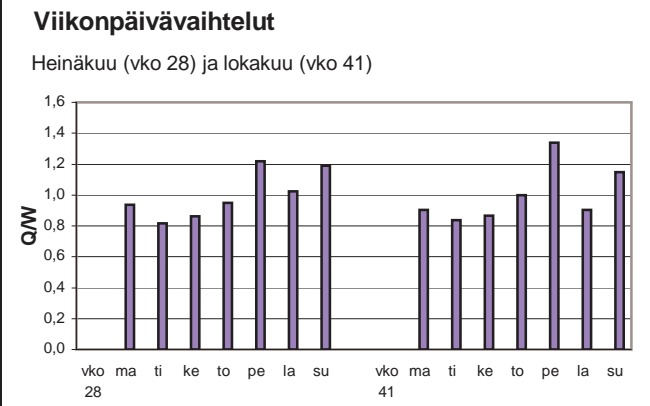
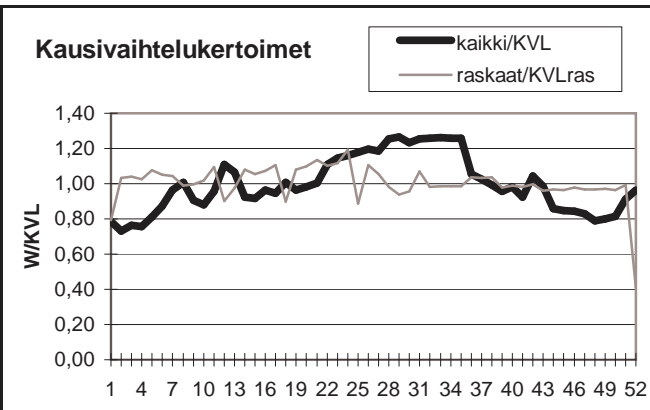

Yöliikenteen osuus (klo 22-07)

Heinäkuu	10,6 %	Lokakuu	14,4 %
----------	--------	---------	--------

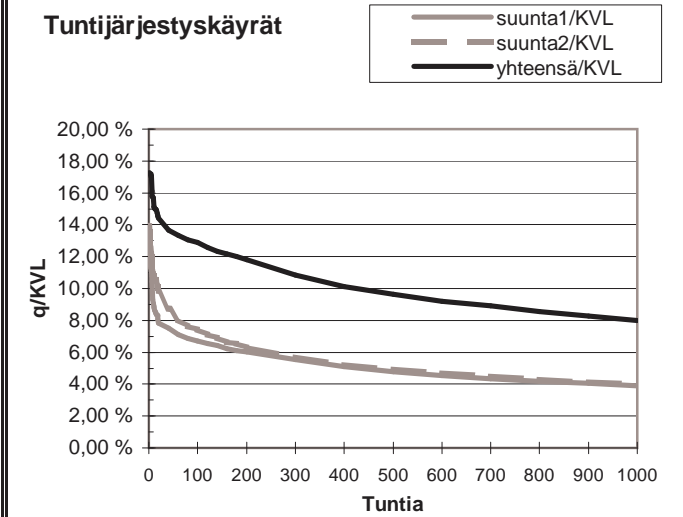
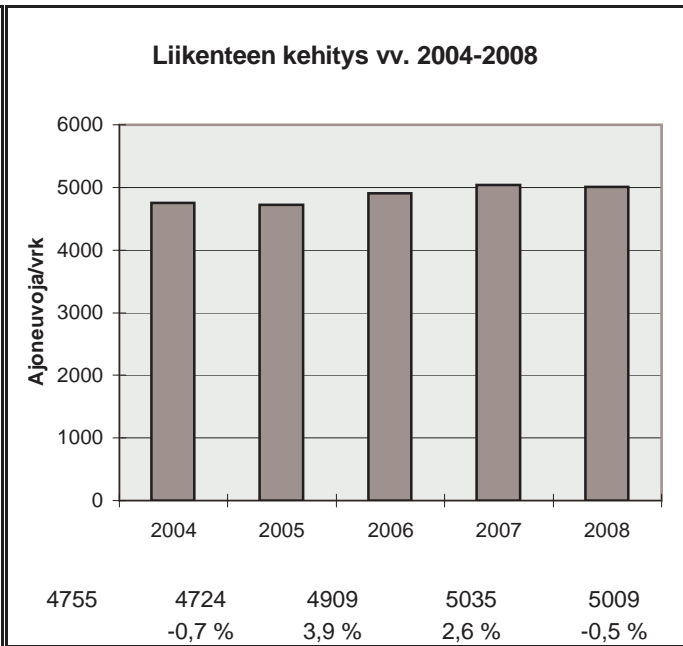

h	q	q/KVL	qras	qras/KVLras
1	866	17,3 %	91	11,1 %
30	695	13,9 %	77	9,4 %
100	645	12,9 %	71	8,7 %
150	614	12,3 %	69	8,4 %
300	544	10,9 %	66	8,1 %
1000	401	8,0 %	57	7,0 %
5000	159	3,2 %	29	3,5 %

Vuoden 2008 liikennemäärät:

KVL	8413	KVLras	998	Tieosa =	228	Suunta1 =	Jyväskylä
KAVL	7876	KAVLras	1235	Etäisyys =	955	Suunta2 =	Jämsä
KKVL	10392	KKVLras	1073	Kaistoja =	2		

Liikenteen koostumus:

	Ha	Ha+pk	Ha+av	La	Kaip	Kapp	Katp	Kevyet	Raskaat
Arkiliikenne	81,2 %	2,5 %	0,6 %	1,1 %	3,4 %	2,0 %	9,2 %	84,3 %	15,7 %
Koko vuosi	84,7 %	2,8 %	0,6 %	1,1 %	2,7 %	1,4 %	6,6 %	88,1 %	11,9 %

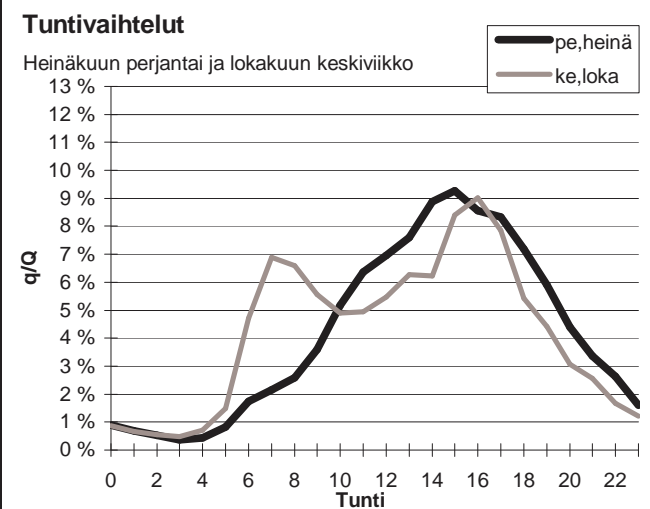
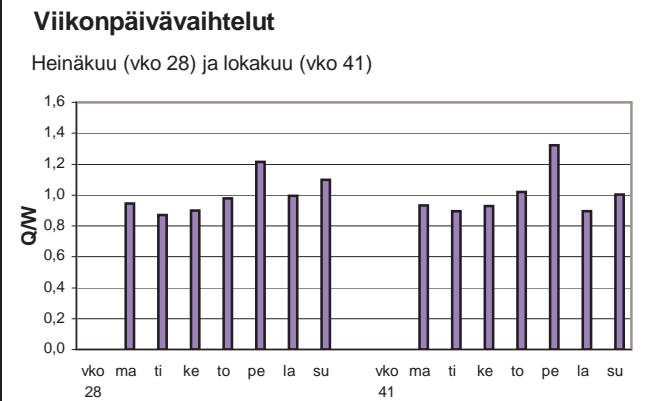
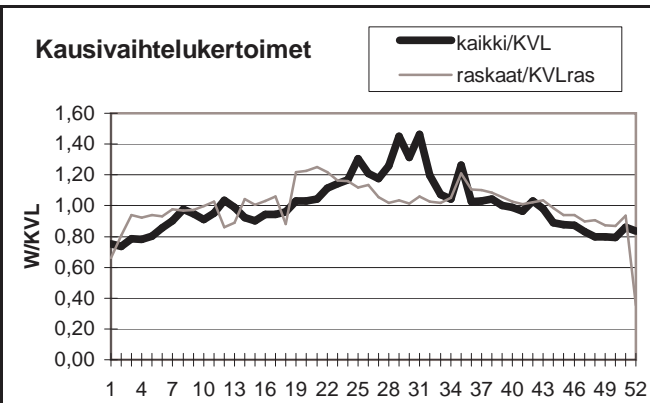

Yöliikenteen osuus (klo 22-07)

Heinäkuu	9,7 %	Lokakuu	12,4 %
----------	-------	---------	--------

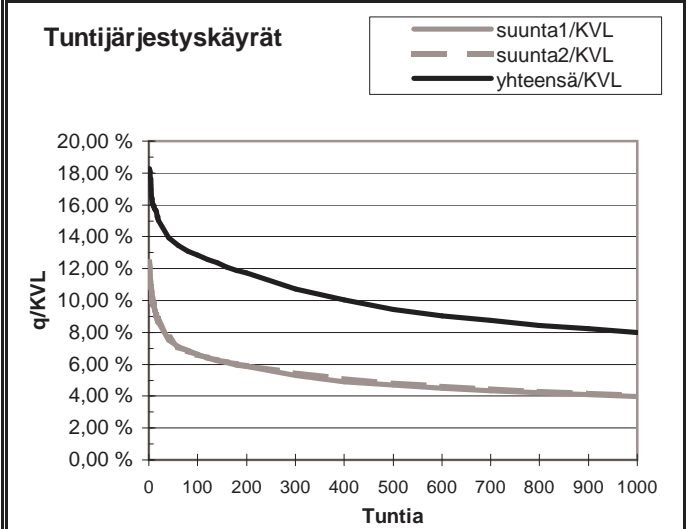
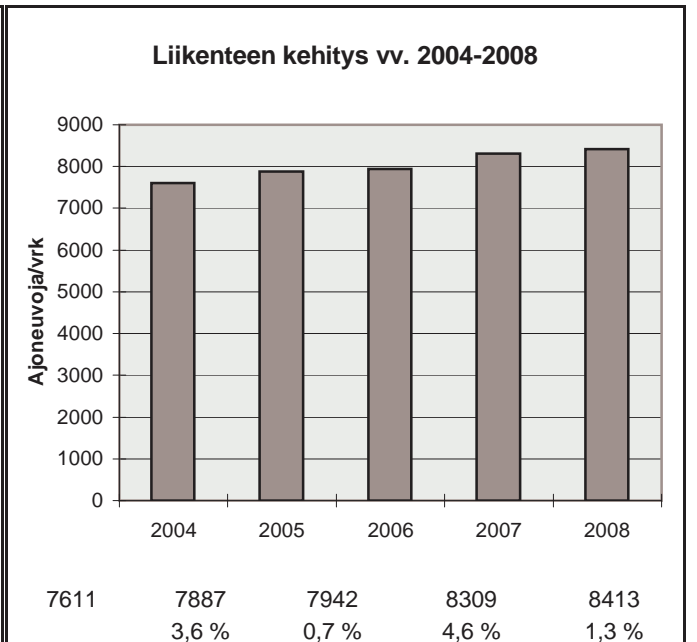

h	q	q/KVL	qras	qras/KVLras
1	1537	18,3 %	114	11,4 %
30	1191	14,2 %	94	9,4 %
100	1081	12,8 %	88	8,8 %
150	1027	12,2 %	86	8,6 %
300	901	10,7 %	80	8,0 %
1000	671	8,0 %	71	7,1 %
5000	273	3,2 %	35	3,5 %

Vuoden 2008 liikennemäärät:

KVL	5074	KVLras	796	Tieosa =	222	Suunta1 =	Jyväskylä
KAVL	4663	KAVLras	1022	Etäisyys =	1200	Suunta2 =	Joutsa
KKVL	6050	KKVLras	800	Kaistoja =	2		

Liikenteen koostumus:

	Ha	Ha+pk	Ha+av	La	Kaip	Kapp	Katp	Kevyet	Raskaat
Arkiliikenne	75,5 %	2,1 %	0,5 %	1,2 %	2,3 %	5,2 %	13,2 %	78,1 %	21,9 %
Koko vuosi	81,4 %	2,4 %	0,5 %	1,1 %	1,9 %	3,5 %	9,2 %	84,3 %	15,7 %

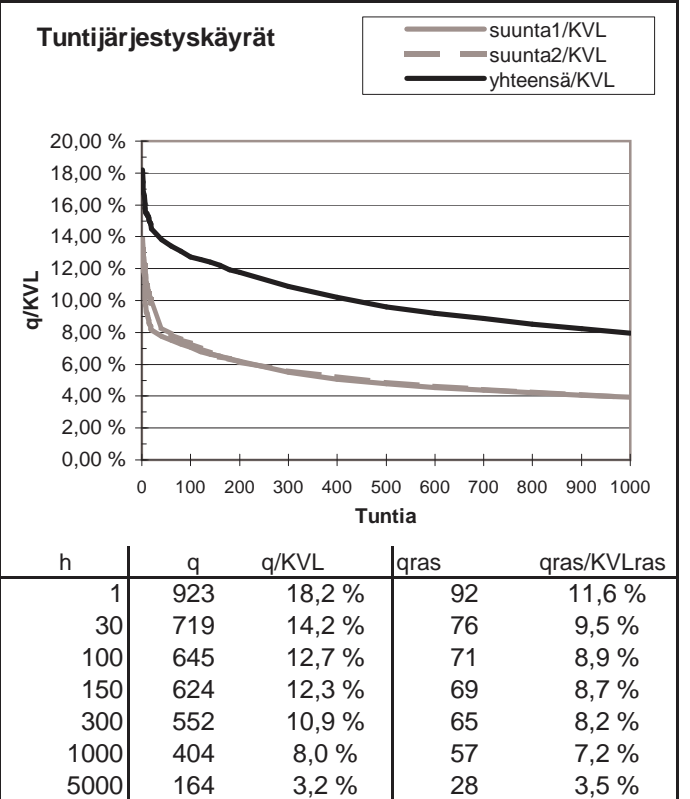
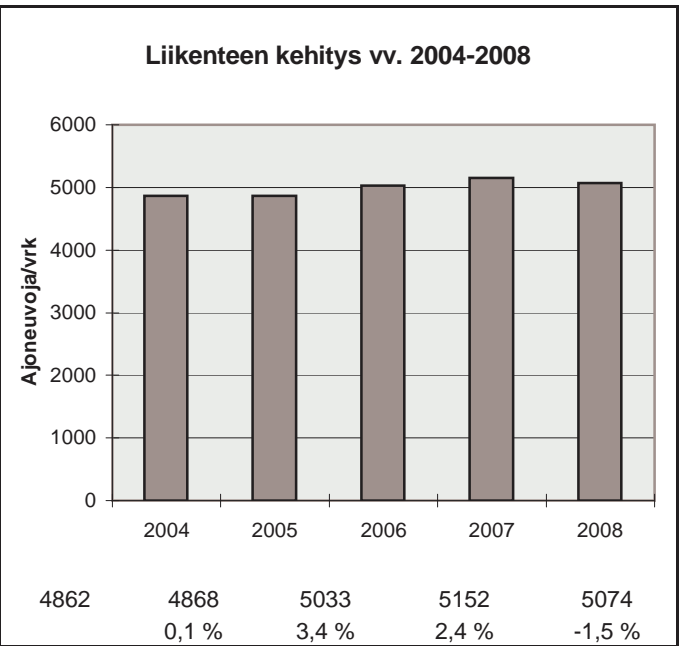
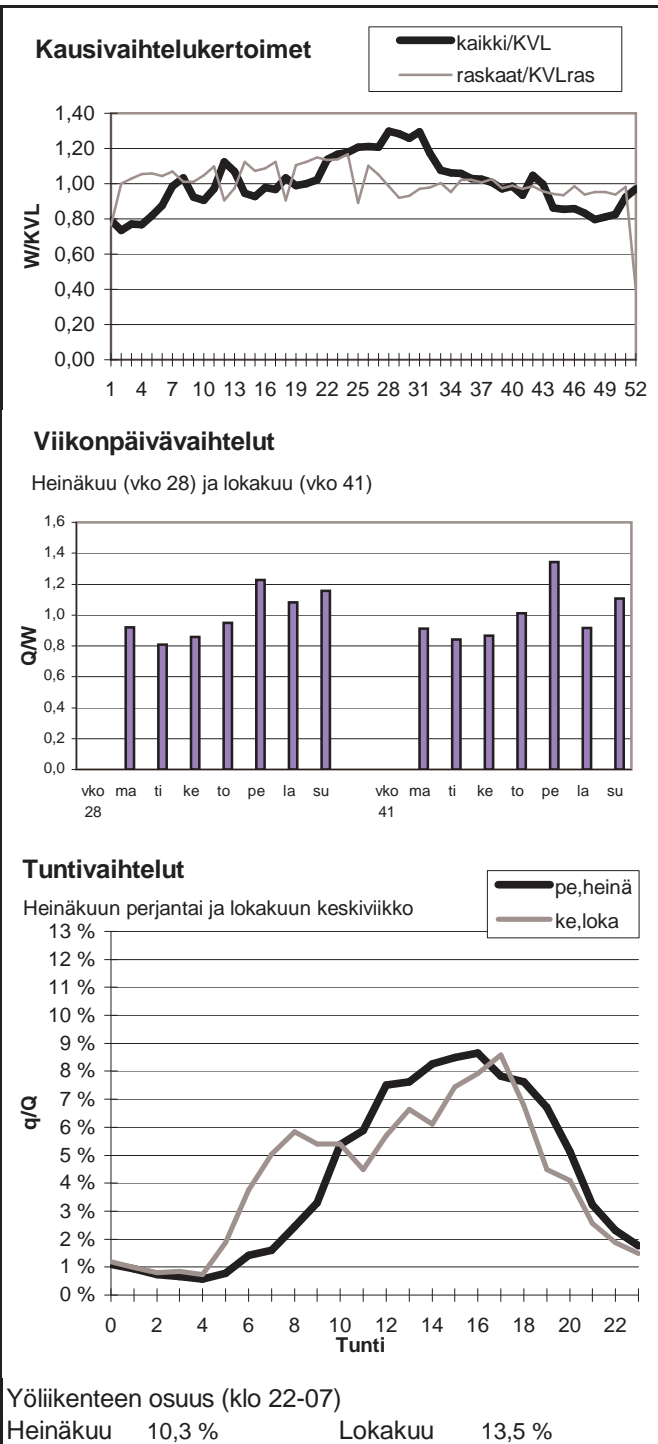

Vuoden 2008 liikennemäärät:

KVL	17712	KVLras	1719	Tieosa =	232	Suunta1 =	Jyväskylä
KAVL	17351	KAVLras	2218	Etäisyys =	526	Suunta2 =	Joutsa
KKVL	20402	KKVLras	1725	Kaistoja =	2		

Liikenteen koostumus:

	Ha	Ha+pk	Ha+av	La	Kaip	Kapp	Katp	Kevyet	Raskaat
Arkiliikenne	84,7 %	2,3 %	0,3 %	0,8 %	2,5 %	2,1 %	7,4 %	87,2 %	12,8 %
Koko vuosi	87,5 %	2,5 %	0,3 %	0,8 %	1,9 %	1,5 %	5,5 %	90,3 %	9,7 %

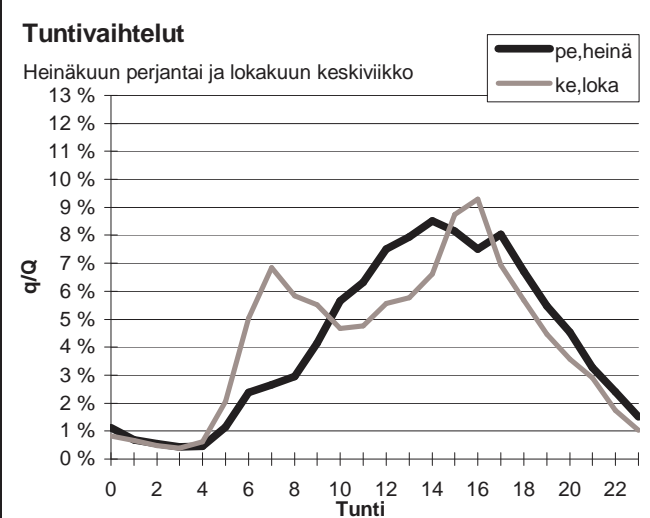
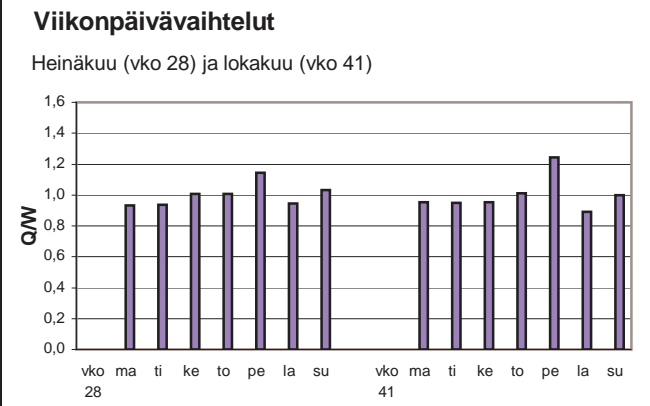
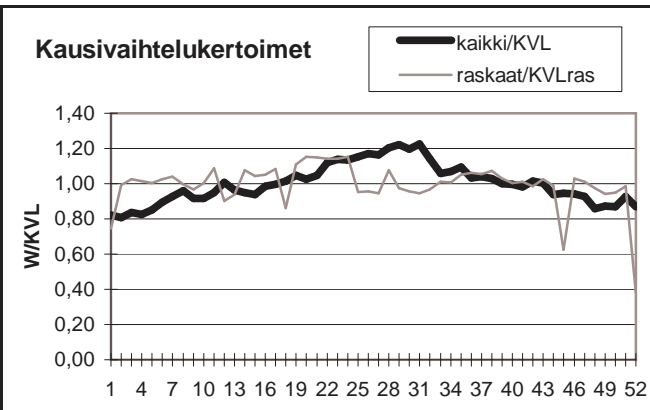

Yöliikenteen osuus (klo 22-07)

Heinäkuu	10,7 %	Lokakuu	12,8 %
----------	--------	---------	--------

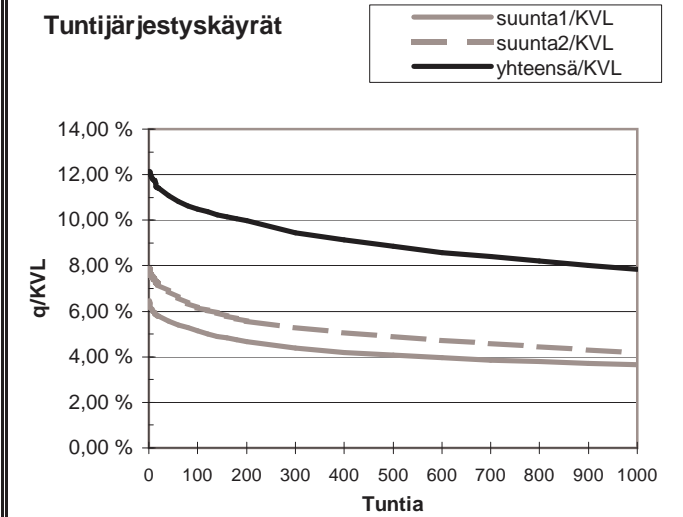
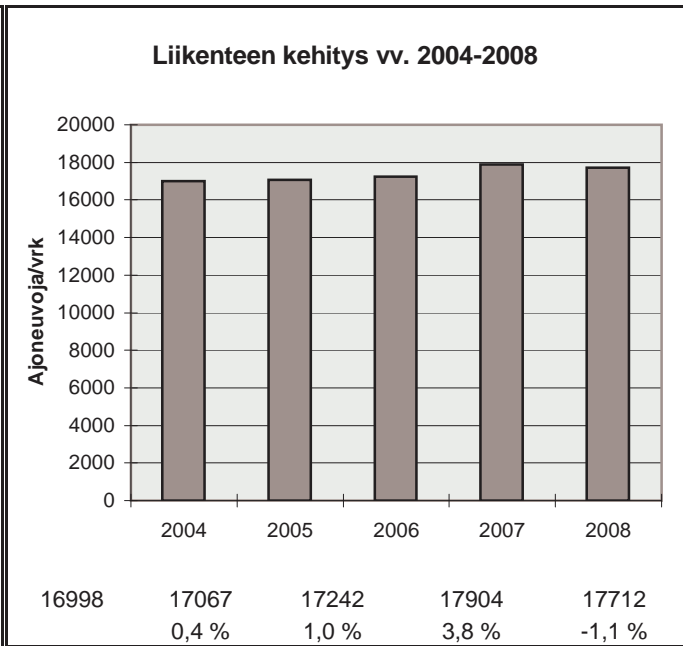

h	q	q/KVL	qras	qras/KVLras
1	2150	12,1 %	183	10,6 %
30	1978	11,2 %	159	9,2 %
100	1859	10,5 %	147	8,6 %
150	1804	10,2 %	144	8,4 %
300	1673	9,4 %	137	8,0 %
1000	1387	7,8 %	122	7,1 %
5000	618	3,5 %	61	3,5 %

Vuoden 2008 liikennemäärät:

KVL	6486	KVLras	692	Tieosa =	220	Suunta1 =	Jämsä
KAVL	5937	KAVLras	855	Etäisyys =	870	Suunta2 =	Orivesi
KKVL	8041	KKVLras	702	Kaistoja =	2		

Liikenteen koostumus:

	Ha	Ha+pk	Ha+av	La	Kaip	Kapp	Katp	Kevyet	Raskaat
Arkiliikenne	82,3 %	2,8 %	0,6 %	0,7 %	3,4 %	2,0 %	8,3 %	85,6 %	14,4 %
Koko vuosi	85,8 %	3,0 %	0,6 %	0,8 %	2,7 %	1,4 %	5,8 %	89,3 %	10,7 %

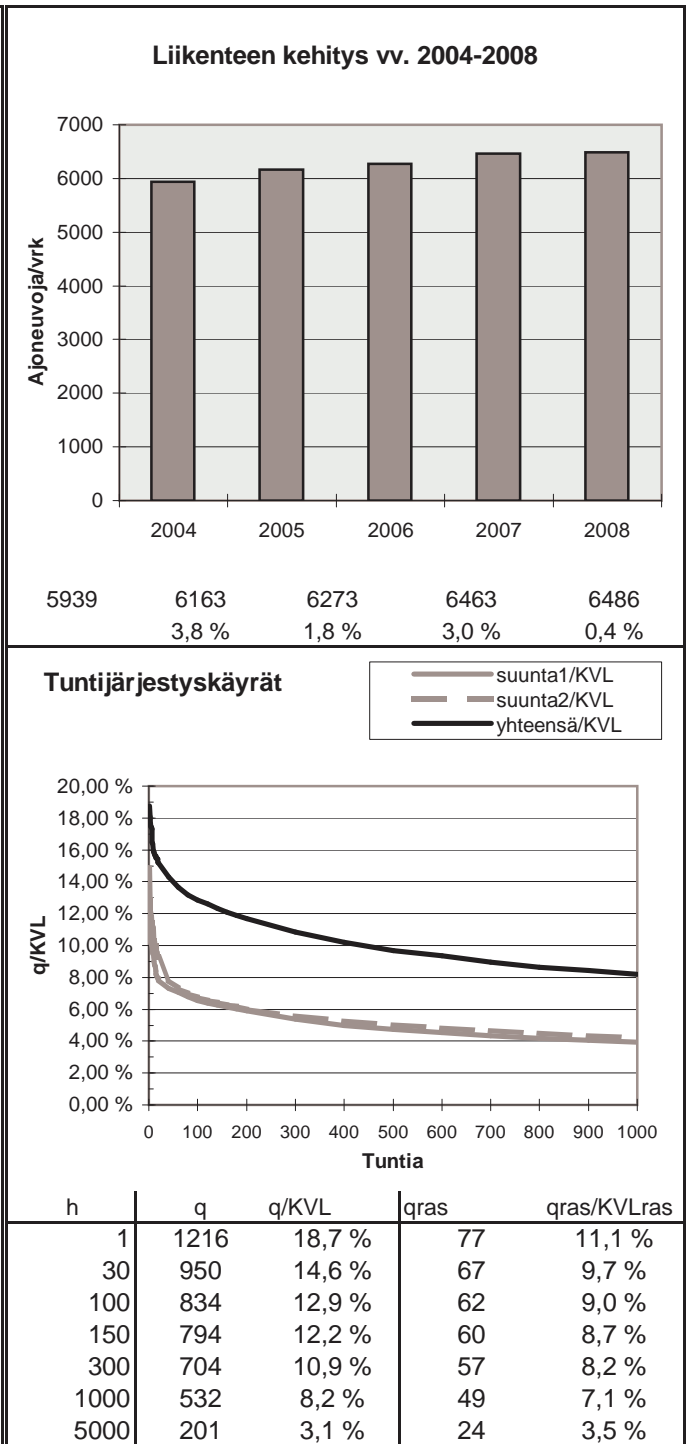
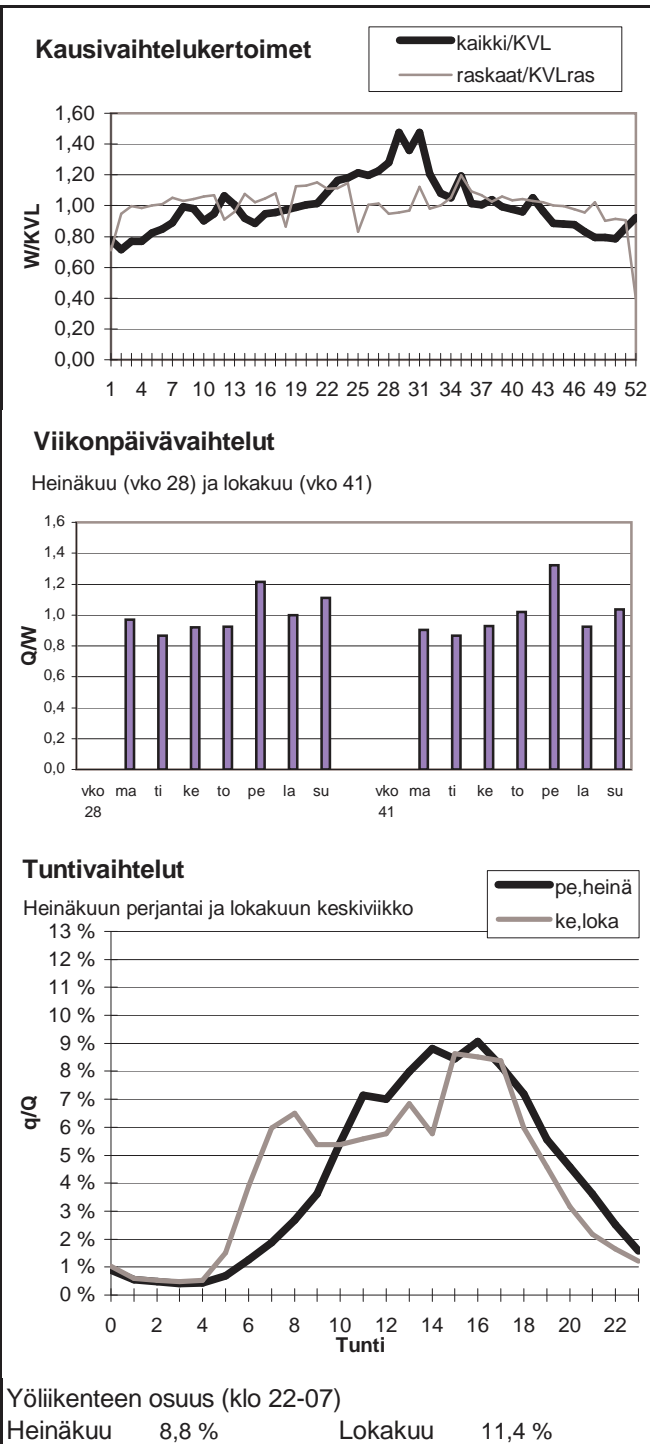

Vuoden 2008 liikennemäärät:

KVL	5051	KVLras	425	Tieosa =	47	Suunta1 =	Jyväskylä
KAVL	5150	KAVLras	548	Etäisyys =	2950	Suunta2 =	Keuruu
KKVL	5912	KKVLras	422	Kaistoja =	2		

Liikenteen koostumus:

	Ha	Ha+pk	Ha+av	La	Kaip	Kapp	Katp	Kevyet	Raskaat
Arkiliikenne	86,5 %	2,5 %	0,4 %	0,9 %	3,4 %	0,9 %	5,5 %	89,4 %	10,6 %
Koko vuosi	88,4 %	2,7 %	0,4 %	0,8 %	2,7 %	0,7 %	4,2 %	91,6 %	8,4 %

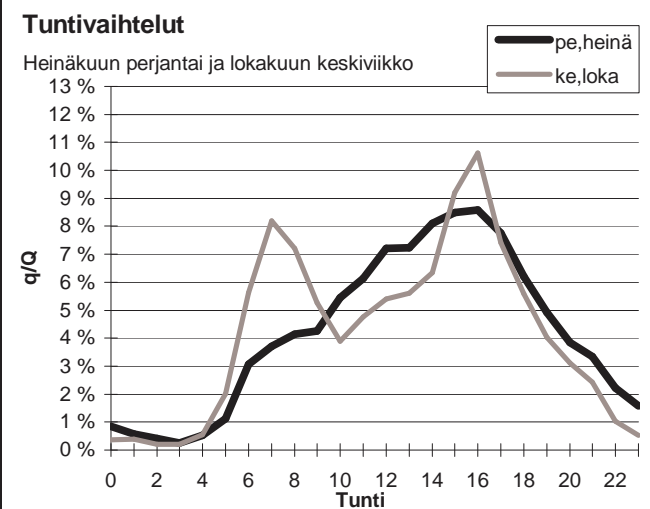
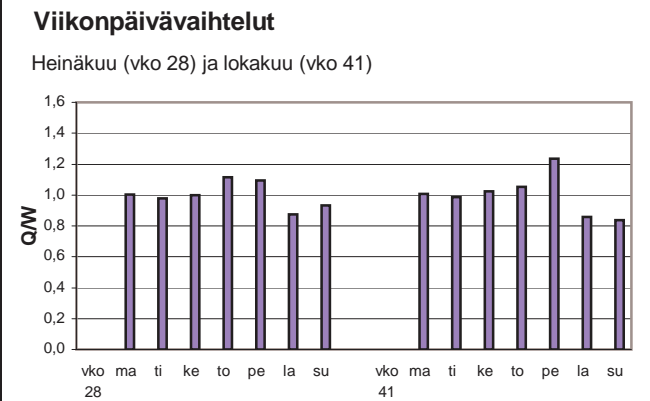
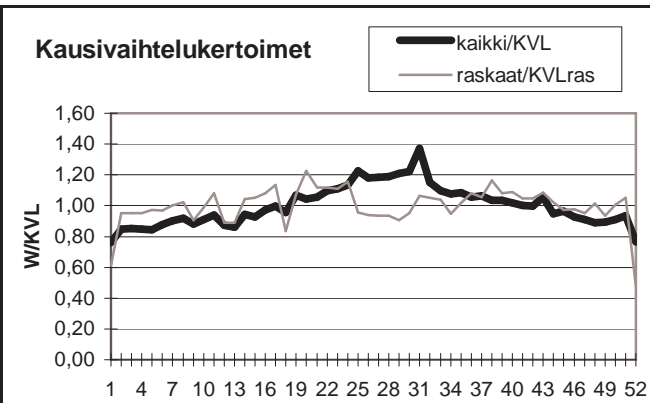

Yöliikenteen osuus (klo 22-07)

Heinäkuu	10,6 %	Lokakuu	10,9 %
----------	--------	---------	--------

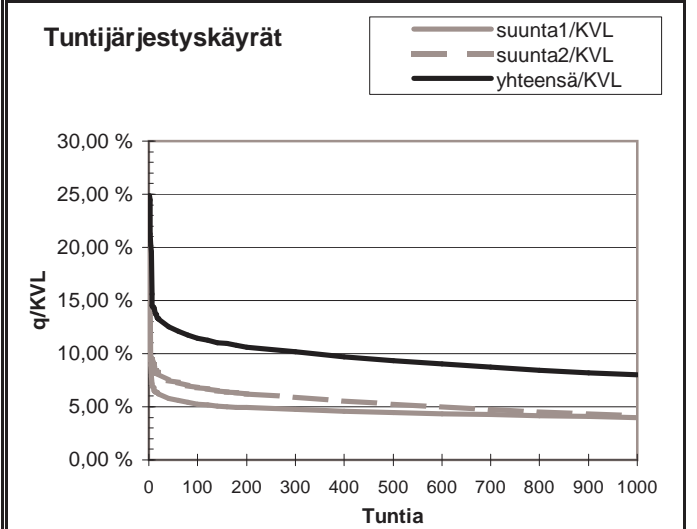
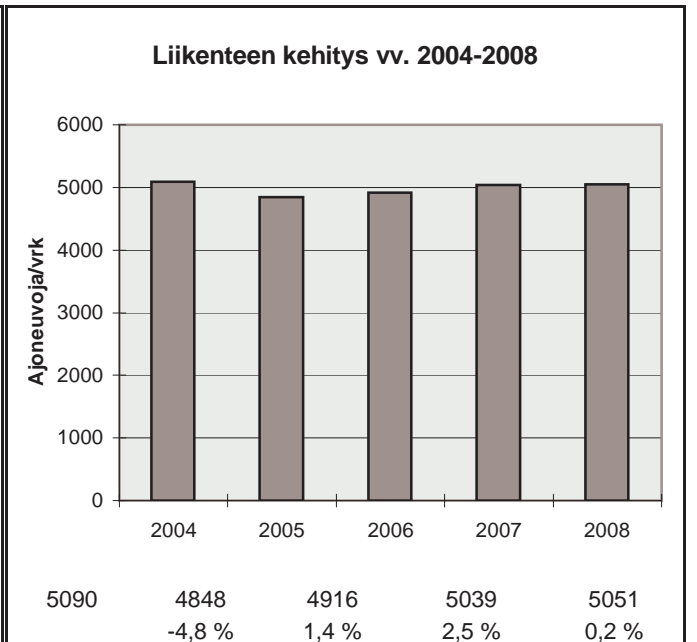

h	q	q/KVL	qras	qras/KVLras
1	1258	24,9 %	56	13,2 %
30	651	12,9 %	48	11,3 %
100	578	11,4 %	45	10,6 %
150	557	11,0 %	43	10,1 %
300	513	10,2 %	41	9,6 %
1000	404	8,0 %	35	8,2 %
5000	164	3,2 %	12	2,8 %

Vuoden 2008 liikennemäärät:

KVL	6666	KVLras	875	Tieosa =	318	Suunta1 =	Viitasaari
KAVL	6257	KAVLras	1123	Etäisyys =	200	Suunta2 =	Jyväskylä
KKVL	8298	KKVLras	871	Kaistoja =	2		

Liikenteen koostumus:

	Ha	Ha+pk	Ha+av	La	Kaip	Kapp	Katp	Kevyet	Raskaat
Arkiliikenne	78,5 %	3,0 %	0,6 %	1,0 %	3,0 %	2,5 %	11,5 %	82,1 %	17,9 %
Koko vuosi	82,9 %	3,4 %	0,6 %	0,9 %	2,2 %	1,8 %	8,2 %	86,9 %	13,1 %

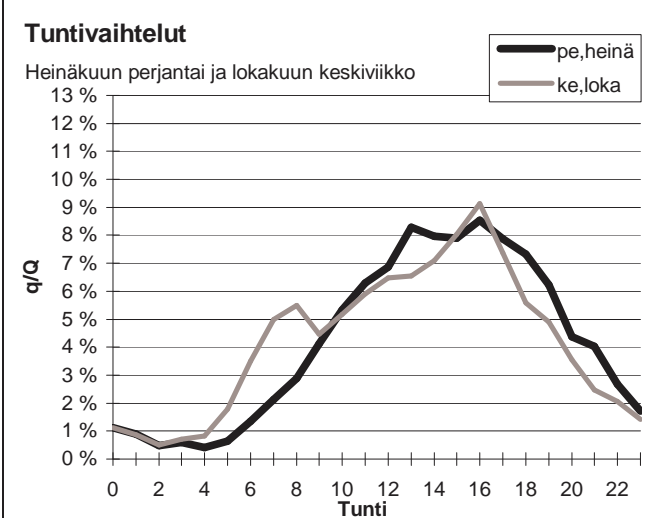
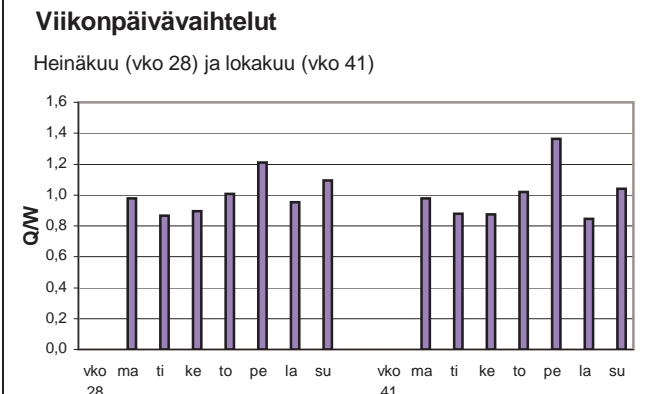
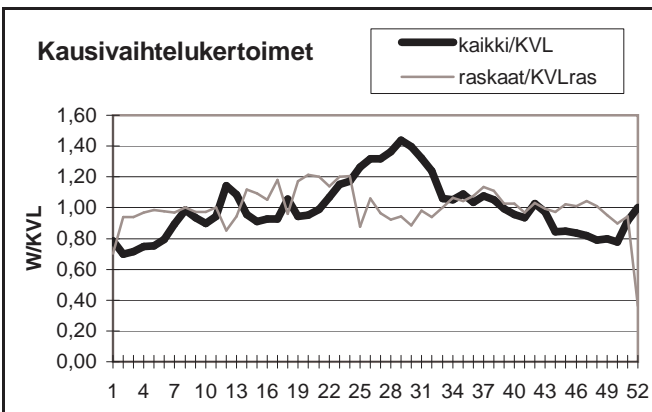

Yöliikenteen osuus (klo 22-07)

Heinäkuu	9,9 %	Lokakuu	12,8 %
----------	-------	---------	--------

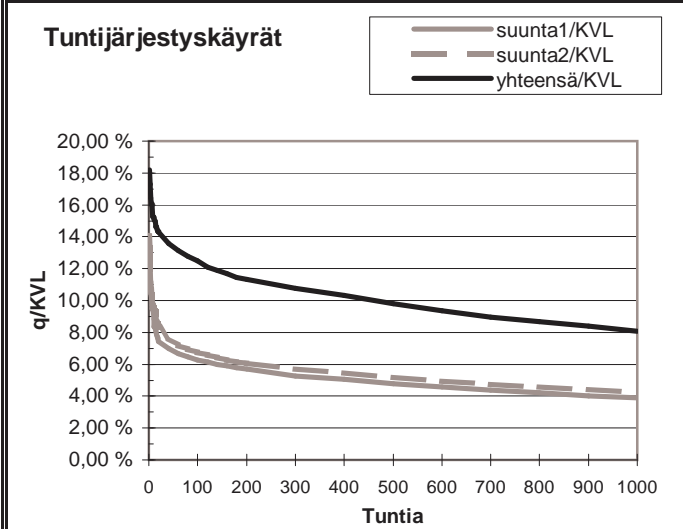
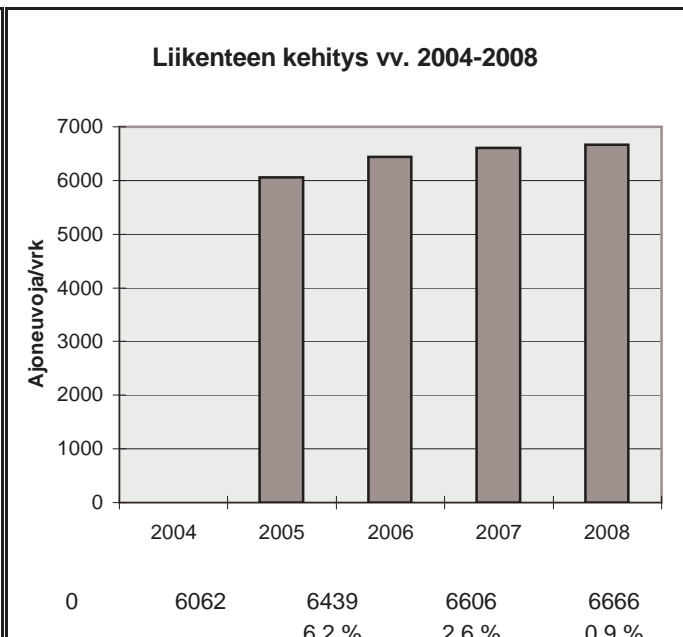

h	q	q/KVL	qras	qras/KVLras
1	1212	18,2 %	104	11,9 %
30	922	13,8 %	89	10,2 %
100	832	12,5 %	81	9,3 %
150	783	11,7 %	78	8,9 %
300	718	10,8 %	74	8,5 %
1000	539	8,1 %	63	7,2 %
5000	204	3,1 %	31	3,5 %

Vuoden 2008 liikennemäärät:

KVL	21160	KVLras	1531	Tieosa =	301	Suunta1 =	Äänekoski
KAVL	22308	KAVLras	1969	Etäisyys =	4620	Suunta2 =	Jyväskylä
KKVL	22197	KKVLras	1543	Kaistoja =	4		

Liikenteen koostumus:

	Ha	Ha+pk	Ha+av	La	Kaip	Kapp	Katp	Kevyet	Raskaat
Arkiliikenne	89,3 %	1,6 %	0,3 %	0,5 %	2,3 %	1,4 %	4,6 %	91,2 %	8,8 %
Koko vuosi	90,7 %	1,8 %	0,3 %	0,5 %	1,9 %	1,1 %	3,7 %	92,8 %	7,2 %

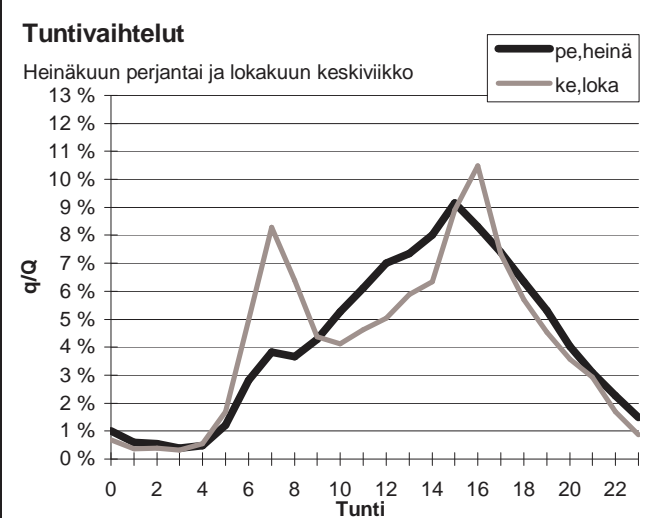
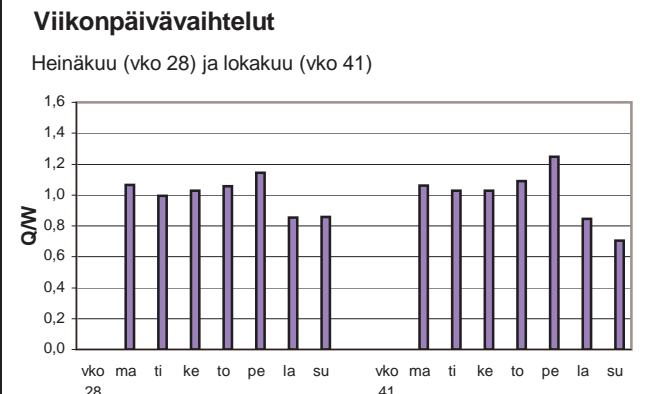
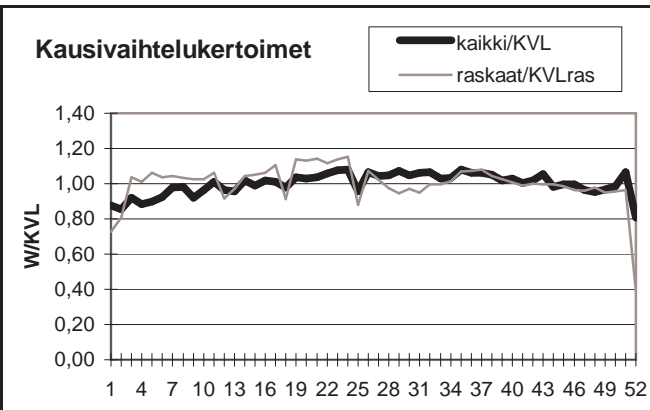

Yöliikenteen osuus (klo 22-07)

Heinäkuu	10,9 %	Lokakuu	11,5 %
----------	--------	---------	--------

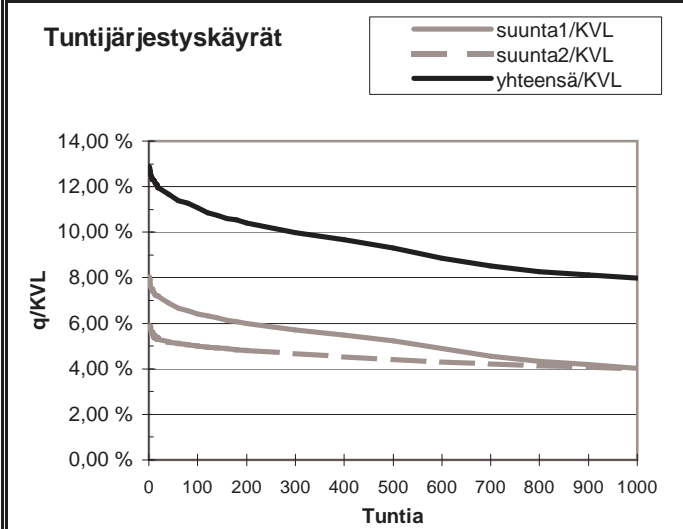
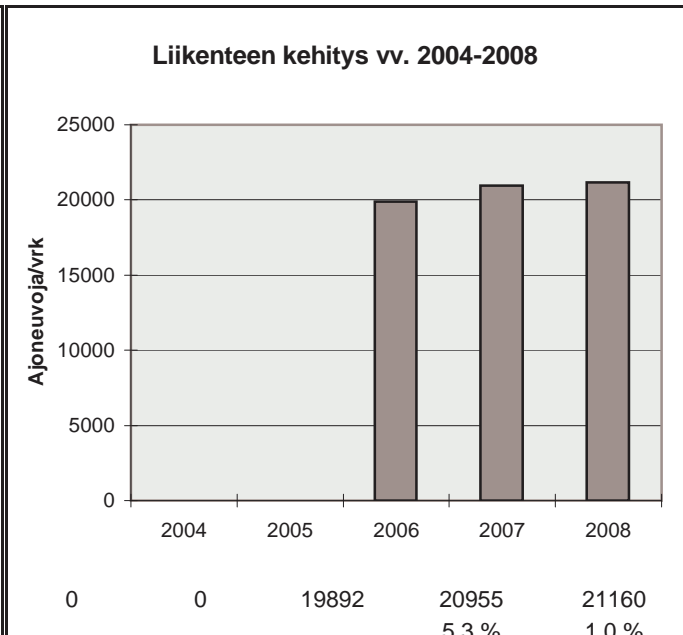

h	q	q/KVL	qras	qras/KVLras
1	2723	12,9 %	180	11,8 %
30	2501	11,8 %	151	9,9 %
100	2344	11,1 %	141	9,2 %
150	2257	10,7 %	138	9,0 %
300	2113	10,0 %	130	8,5 %
1000	1689	8,0 %	116	7,6 %
5000	702	3,3 %	50	3,3 %

Vuoden 2008 liikennemäärät:

KVL	2142	KVLras	239	Tieosa =	239	Suunta1 =	Laihia
KAVL	2077	KAVLras	311	Etäisyys =	6476	Suunta2 =	Kurikka
KKVL	2675	KKVLras	272	Kaistoja =	2		

Liikenteen koostumus:

	Ha	Ha+pk	Ha+av	La	Kaip	Kapp	Katp	Kevyet	Raskaat
Arkiliikenne	82,1 %	2,4 %	0,6 %	0,7 %	3,2 %	3,6 %	7,4 %	85,0 %	15,0 %
Koko vuosi	85,6 %	2,7 %	0,6 %	0,7 %	2,6 %	2,6 %	5,3 %	88,9 %	11,1 %

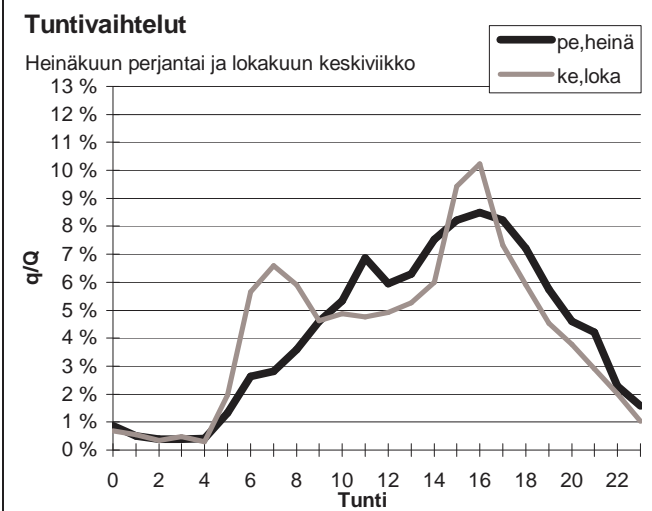
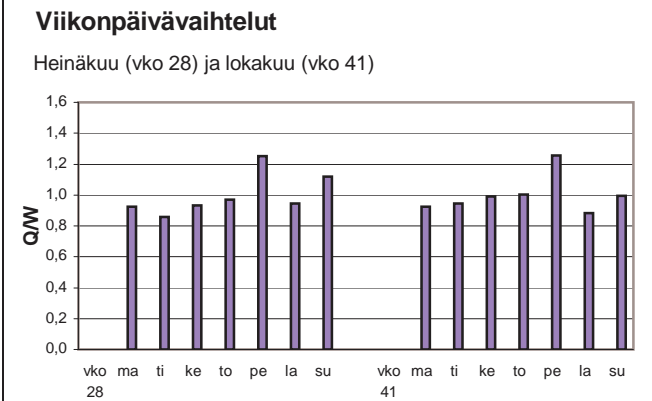
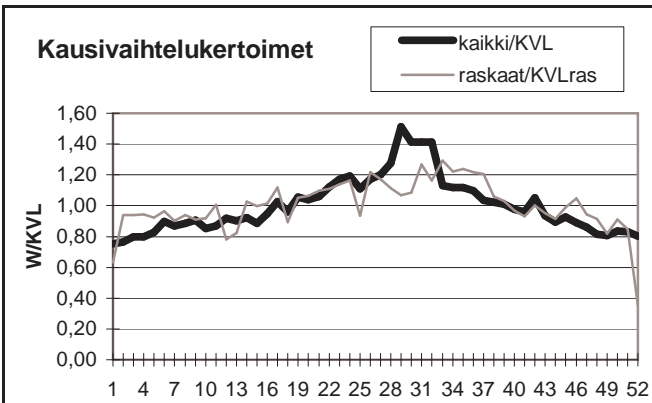

Yöliikenteen osuus (klo 22-07)

Heinäkuu	10,4 %	Lokakuu	13,0 %
----------	--------	---------	--------

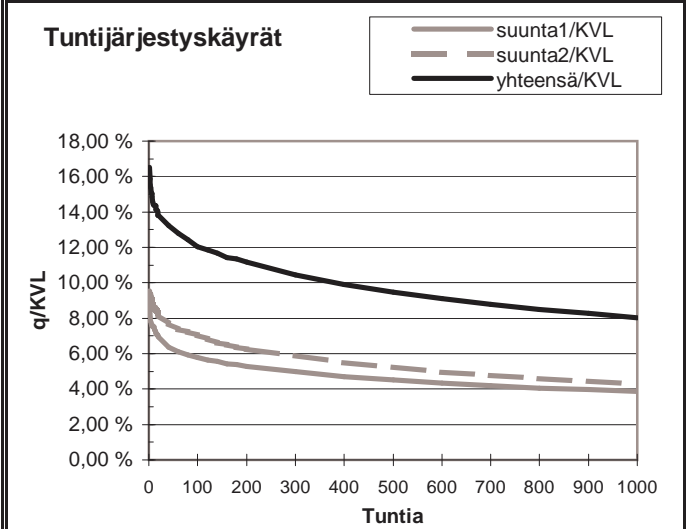
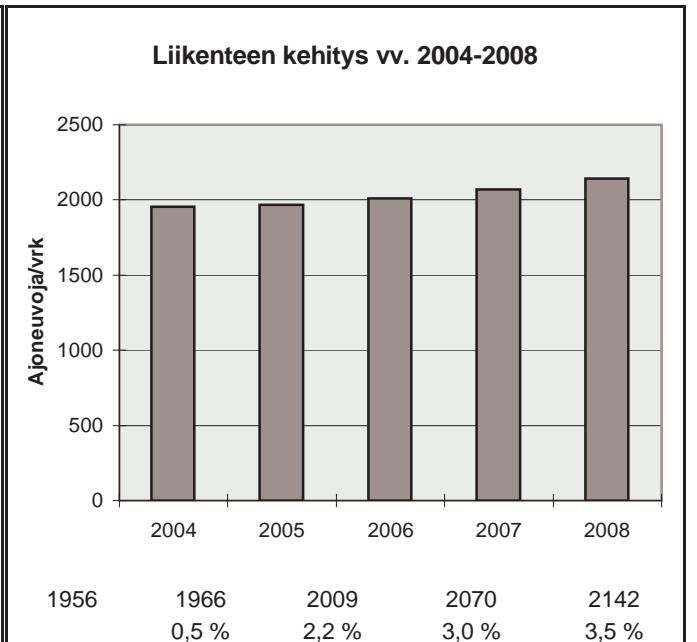

h	q	q/KVL	qras	qras/KVLras
1	354	16,5 %	50	21,0 %
30	287	13,4 %	32	13,4 %
100	258	12,0 %	29	12,2 %
150	248	11,6 %	28	11,7 %
300	224	10,5 %	26	10,9 %
1000	172	8,0 %	21	8,8 %
5000	74	3,5 %	6	2,5 %

Vuoden 2008 liikennemäärät:

KVL	8445	KVLras	628	Tieosa =	248	Suunta1 =	Vaasa
KAVL	9268	KAVLras	807	Etäisyys =	5183	Suunta2 =	Laihia
KKVL	9054	KKVLras	624	Kaistoja =	2		

Liikenteen koostumus:

	Ha	Ha+pk	Ha+av	La	Kaip	Kapp	Katp	Kevyet	Raskaat
Arkiliikenne	88,7 %	2,1 %	0,5 %	0,4 %	3,5 %	1,1 %	3,7 %	91,3 %	8,7 %
Koko vuosi	89,9 %	2,2 %	0,4 %	0,4 %	3,0 %	0,9 %	3,1 %	92,6 %	7,4 %

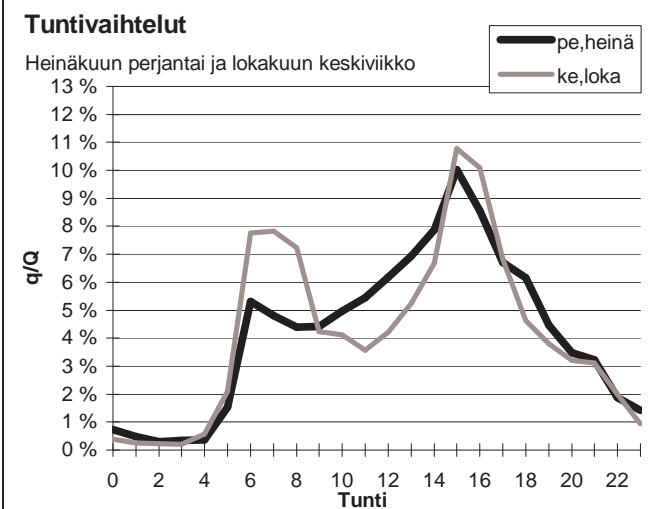
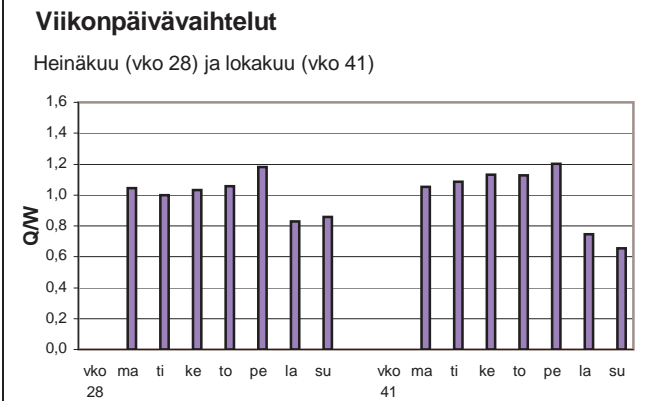
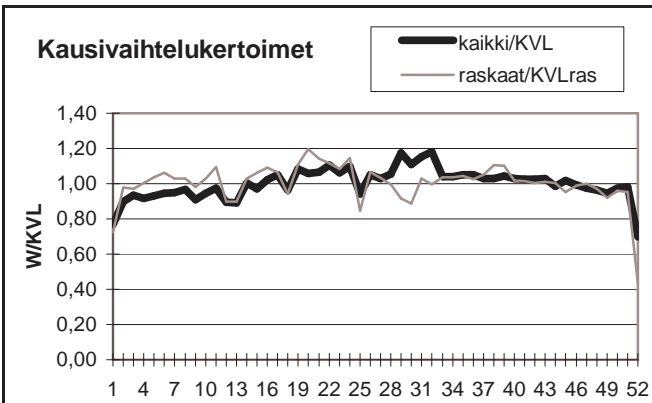

Yöliikenteen osuus (klo 22-07)

Heinäkuu	12,3 %	Lokakuu	14,4 %
----------	--------	---------	--------

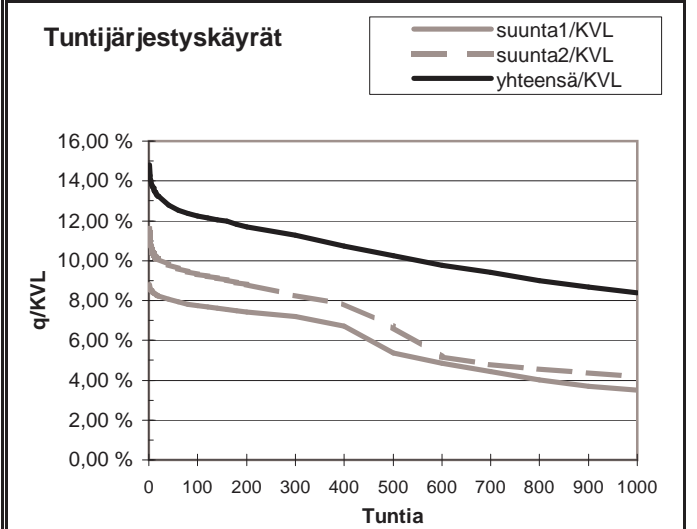
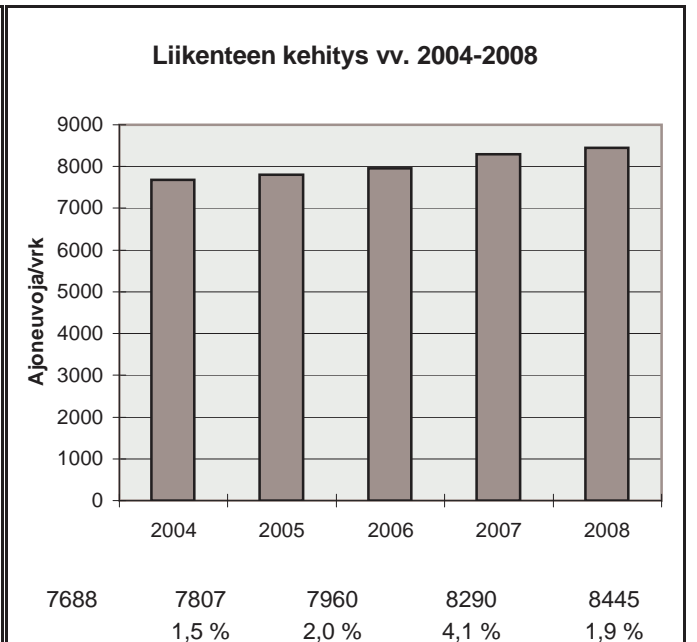

h	q	q/KVL	qras	qras/KVLras
1	1251	14,8 %	88	14,0 %
30	1100	13,0 %	74	11,8 %
100	1033	12,2 %	68	10,8 %
150	1015	12,0 %	66	10,5 %
300	951	11,3 %	62	9,9 %
1000	707	8,4 %	54	8,6 %
5000	253	3,0 %	15	2,4 %

Vuoden 2008 liikennemäärät:

KVL	8828	KVLras	617	Tieosa =	303	Suunta1 =	Kokkola
KAVL	9316	KAVLras	801	Etäisyys =	4434	Suunta2 =	Vaasa
KKVL	9830	KKVLras	646	Kaistoja =	2		

Liikenteen koostumus:

	Ha	Ha+pk	Ha+av	La	Kaip	Kapp	Katp	Kevyet	Raskaat
Arkiliikenne	89,2 %	1,9 %	0,4 %	0,6 %	3,3 %	1,6 %	3,2 %	91,4 %	8,6 %
Koko vuosi	90,5 %	2,1 %	0,4 %	0,6 %	2,7 %	1,3 %	2,5 %	93,0 %	7,0 %

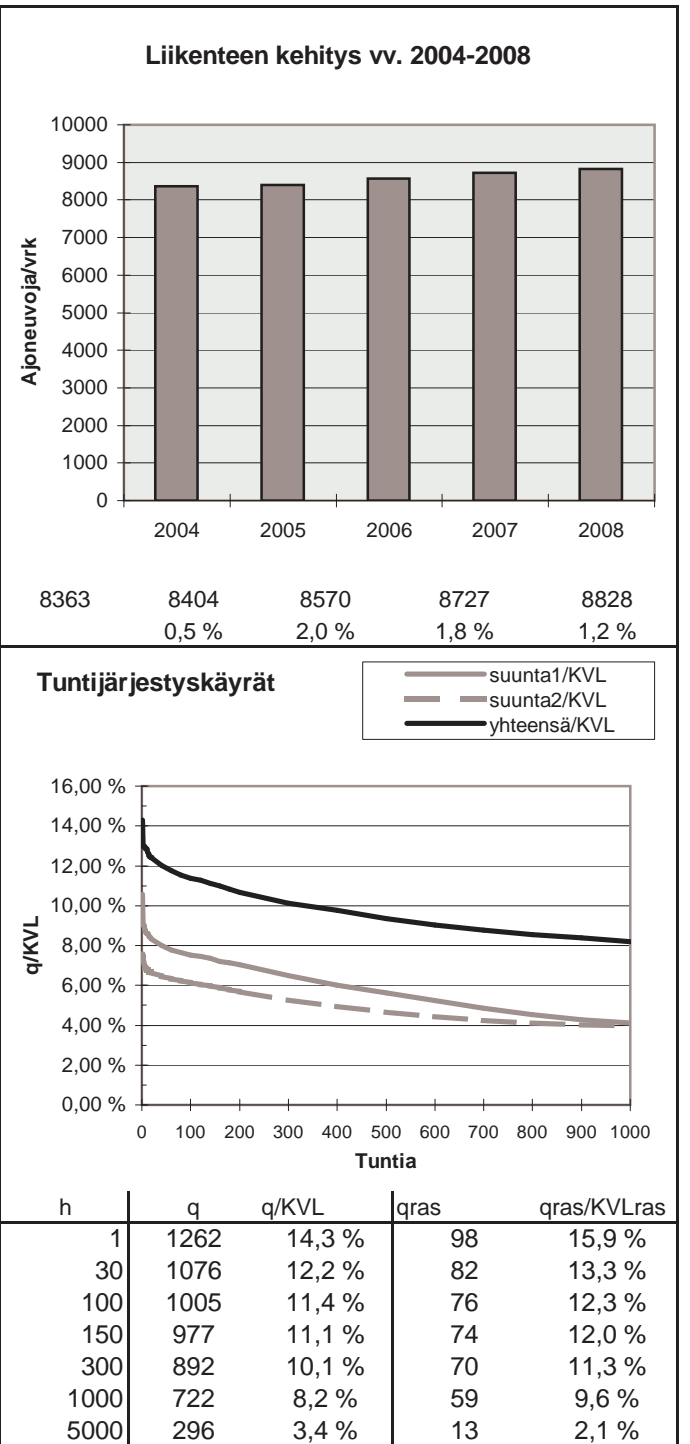
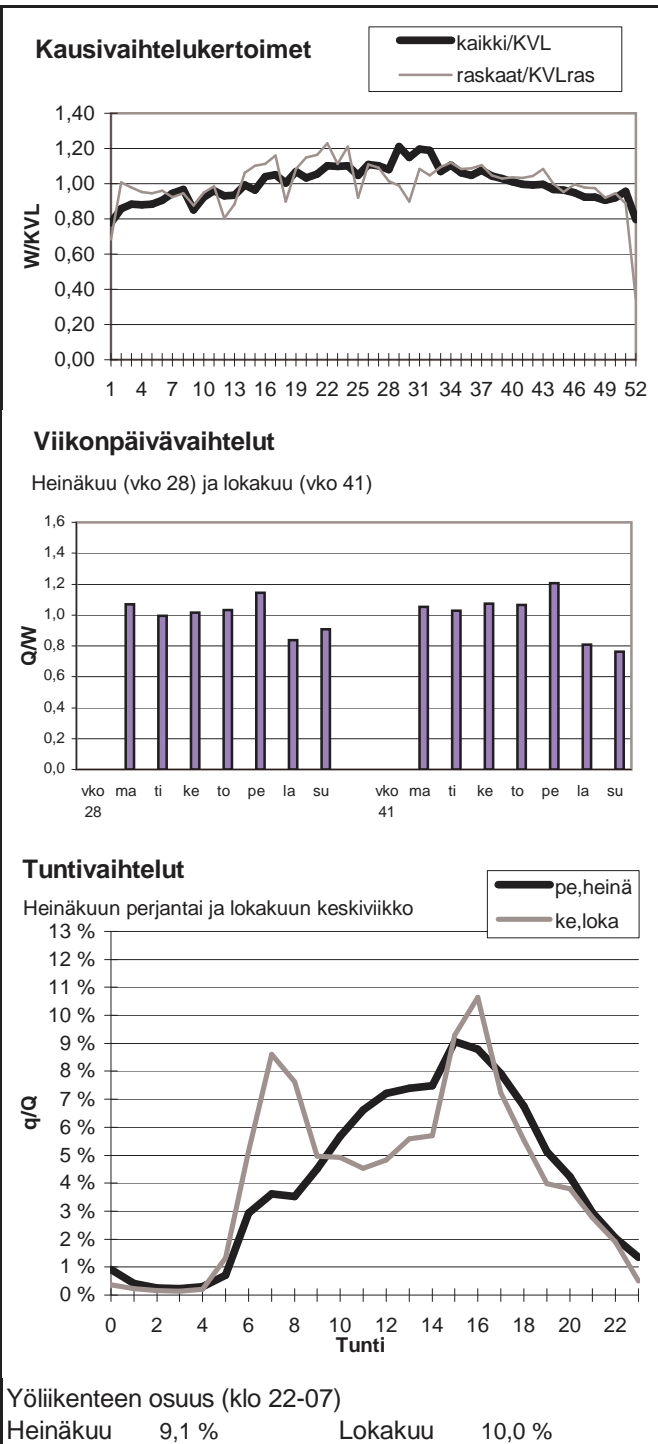

Vuoden 2008 liikennemäärät:

KVL	4763	KVLras	350	Tieosa =	5	Suunta1 =	Ylistaro
KAVL	4885	KAVLras	458	Etäisyys =	2200	Suunta2 =	Laihia
KKVL	4966	KKVLras	296	Kaistoja =	2		

Liikenteen koostumus:

	Ha	Ha+pk	Ha+av	La	Kaip	Kapp	Katp	Kevyet	Raskaat
Arkiliikenne	88,2 %	2,0 %	0,4 %	0,5 %	3,7 %	1,0 %	4,1 %	90,6 %	9,4 %
Koko vuosi	90,0 %	2,3 %	0,4 %	0,5 %	2,9 %	0,8 %	3,1 %	92,7 %	7,3 %

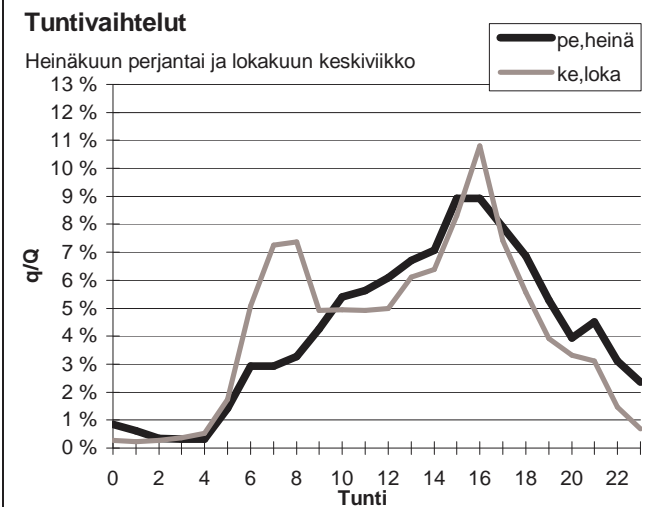
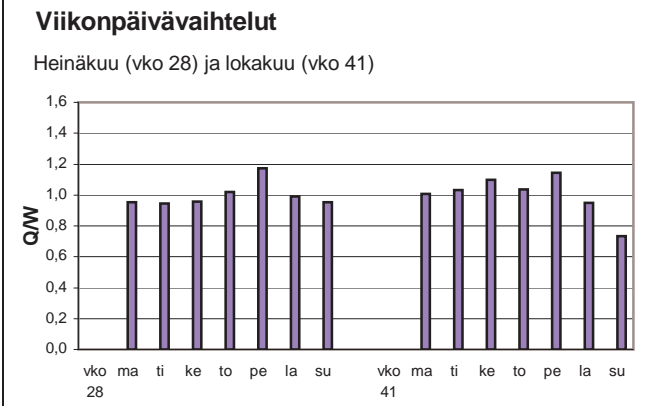
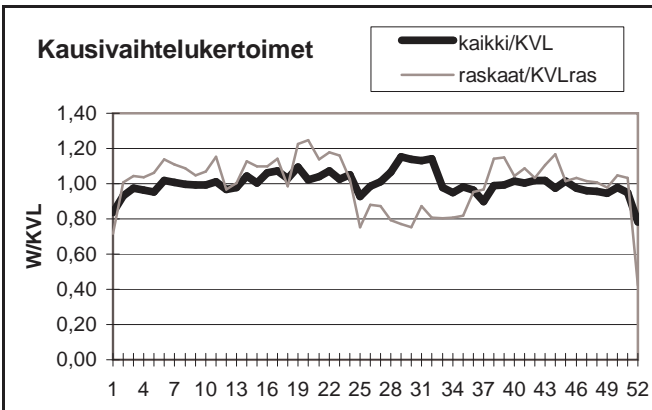

Yöliikenteen osuus (klo 22-07)

Heinäkuu	12,3 %	Lokakuu	10,7 %
----------	--------	---------	--------

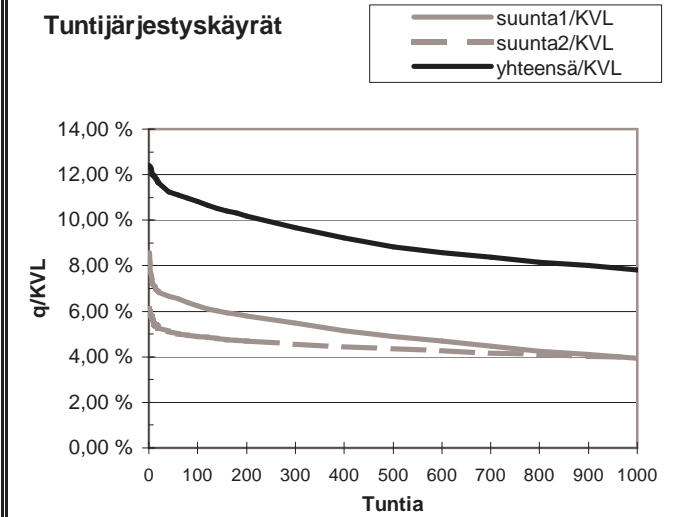
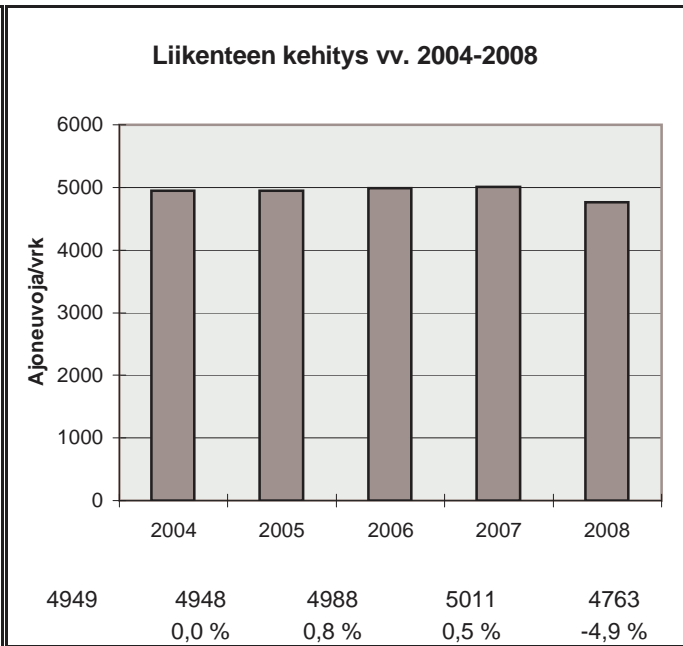

h	q	q/KVL	qras	qras/KVLras
1	591	12,4 %	57	16,3 %
30	547	11,5 %	45	12,9 %
100	515	10,8 %	41	11,7 %
150	498	10,5 %	39	11,1 %
300	460	9,7 %	36	10,3 %
1000	372	7,8 %	30	8,6 %
5000	162	3,4 %	9	2,6 %

Vuoden 2008 liikennemäärät:

KVL	4883	KVLras	748	Tieosa =	2	Suunta1 =	Seinäjoki
KAVL	4913	KAVLras	943	Etäisyys =	4824	Suunta2 =	Jalasjärvi
KKVL	5458	KKVLras	733	Kaistoja =	2		

Liikenteen koostumus:

	Ha	Ha+pk	Ha+av	La	Kaip	Kapp	Katp	Kevyet	Raskaat
Arkiliikenne	78,2 %	2,1 %	0,5 %	0,7 %	3,1 %	3,2 %	12,2 %	80,8 %	19,2 %
Koko vuosi	81,7 %	2,4 %	0,6 %	0,8 %	2,6 %	2,4 %	9,6 %	84,7 %	15,3 %

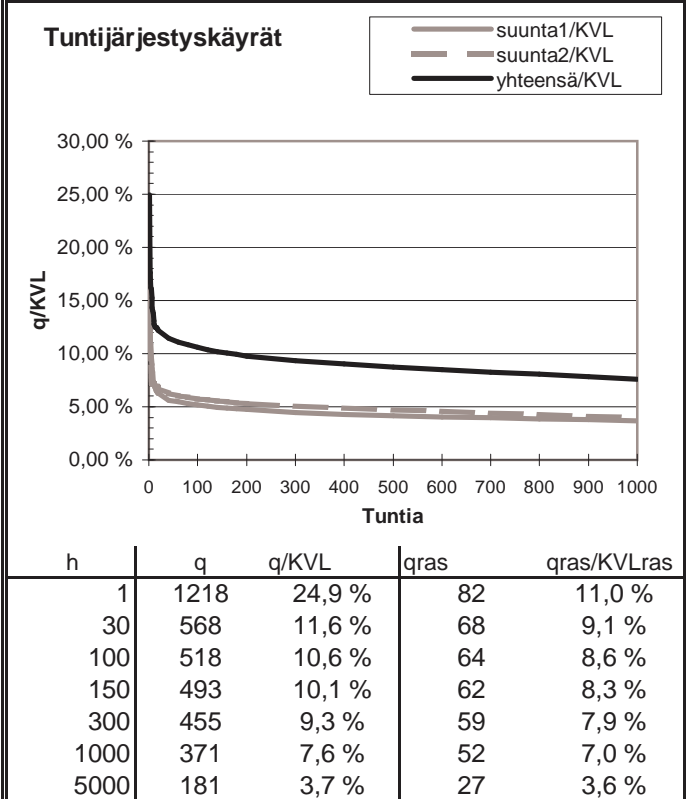
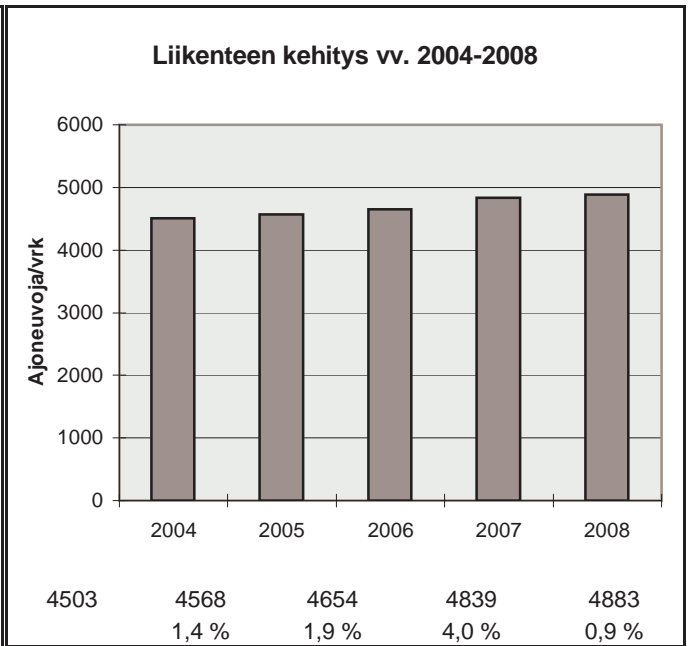
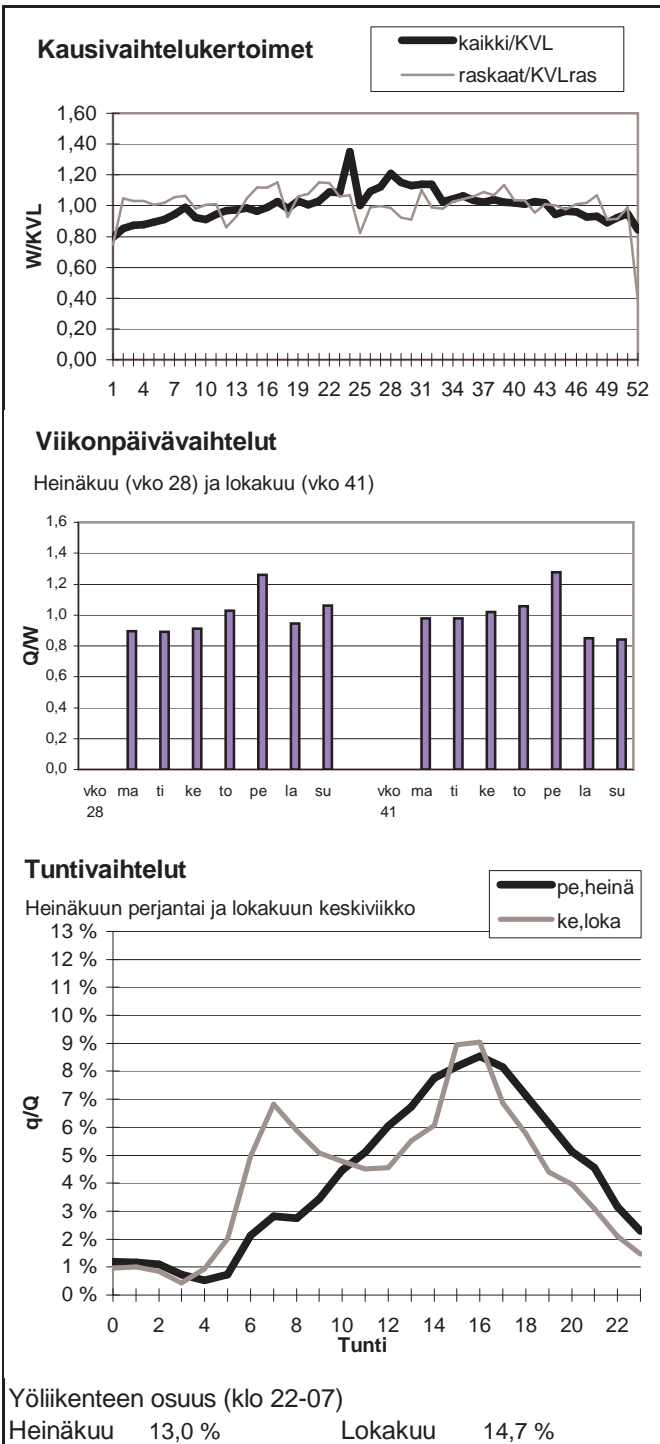

Vuoden 2008 liikennemäärät:

KVL	9241	KVLras	661	Tieosa =	21	Suunta1 =	Seinäjoki
KAVL	10054	KAVLras	868	Etäisyys =	1753	Suunta2 =	Kurikka
KKVL	9204	KKVLras	694	Kaistoja =	2		

Liikenteen koostumus:

	Ha	Ha+pk	Ha+av	La	Kaip	Kapp	Katp	Kevyet	Raskaat
Arkiliikenne	89,2 %	1,7 %	0,4 %	0,3 %	3,8 %	0,7 %	3,8 %	91,4 %	8,6 %
Koko vuosi	90,7 %	1,8 %	0,4 %	0,3 %	3,1 %	0,6 %	3,1 %	92,9 %	7,1 %

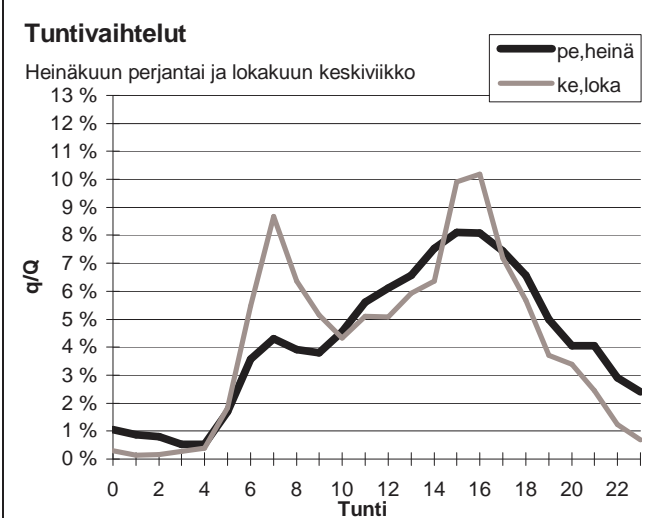
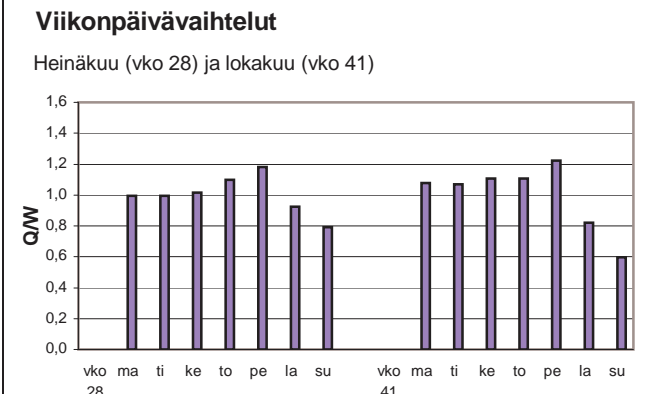
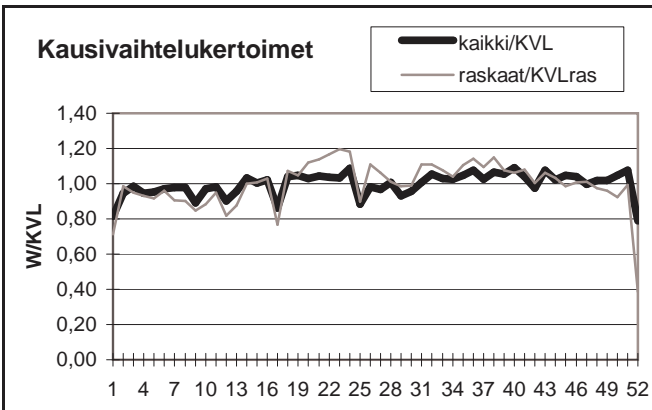

Yöliikenteen osuus (klo 22-07)

Heinäkuu	14,3 %	Lokakuu	10,5 %
----------	--------	---------	--------

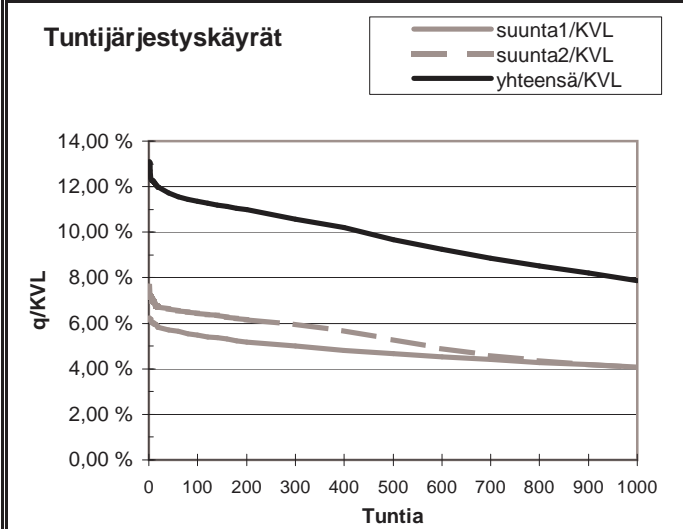
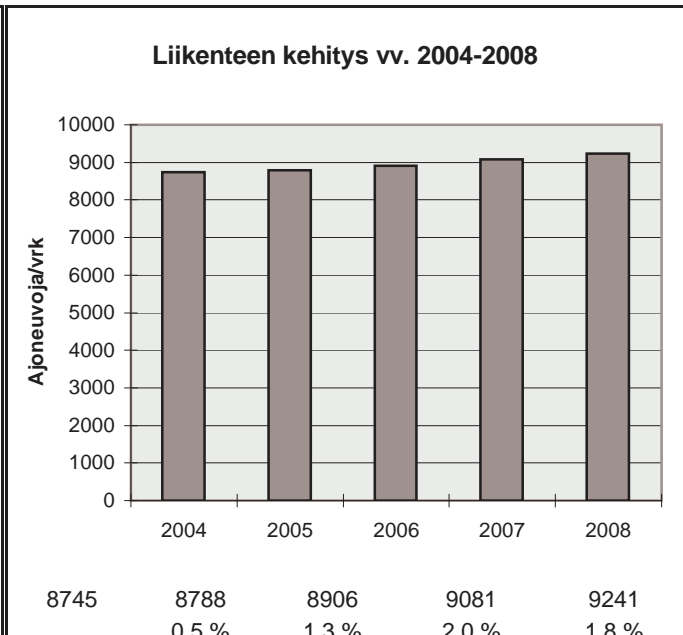

h	q	q/KVL	qras	qras/KVLras
1	1211	13,1 %	100	15,1 %
30	1093	11,8 %	81	12,3 %
100	1050	11,4 %	76	11,5 %
150	1031	11,2 %	74	11,2 %
300	976	10,6 %	70	10,6 %
1000	727	7,9 %	61	9,2 %
5000	299	3,2 %	14	2,1 %

Vuoden 2008 liikennemäärät:

KVL	9361	KVLras	998	Tieosa =	11	Suunta1 =	Lapua
KAVL	9802	KAVLras	1269	Etäisyys =	4146	Suunta2 =	Seinäjoki
KKVL	9994	KKVLras	1002	Kaistoja =	2		

Liikenteen koostumus:

	Ha	Ha+pk	Ha+av	La	Kaip	Kapp	Katp	Kevyet	Raskaat
Arkiliikenne	84,3 %	2,2 %	0,5 %	0,5 %	3,8 %	1,8 %	6,9 %	87,1 %	12,9 %
Koko vuosi	86,3 %	2,5 %	0,6 %	0,5 %	3,1 %	1,4 %	5,6 %	89,3 %	10,7 %

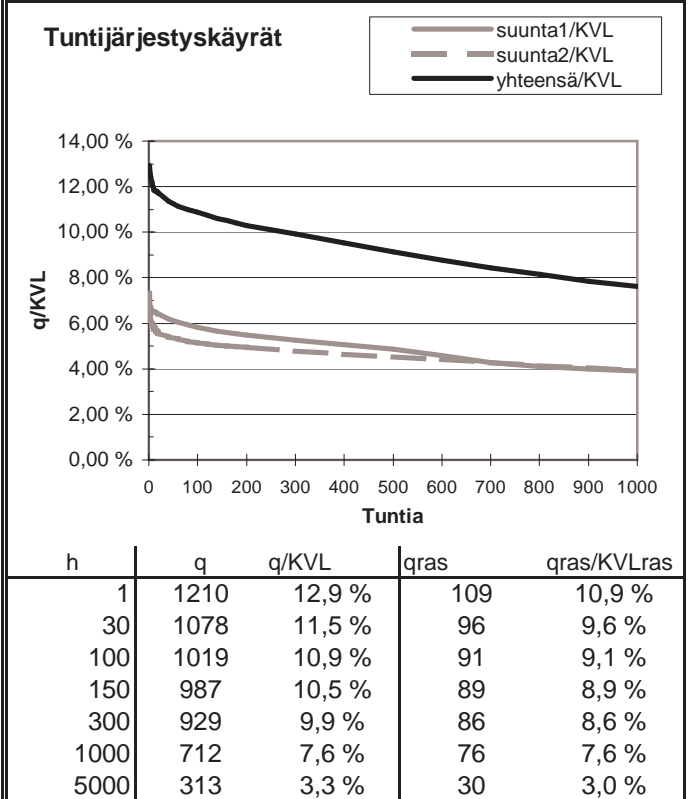
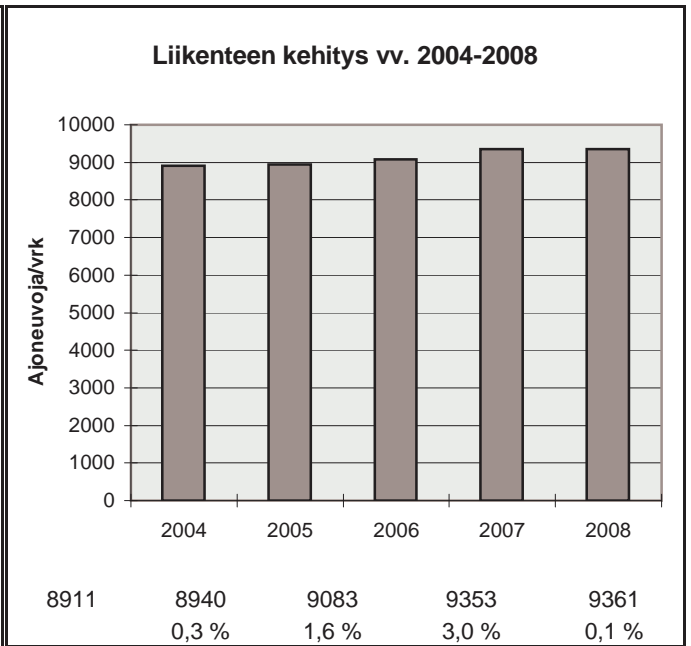
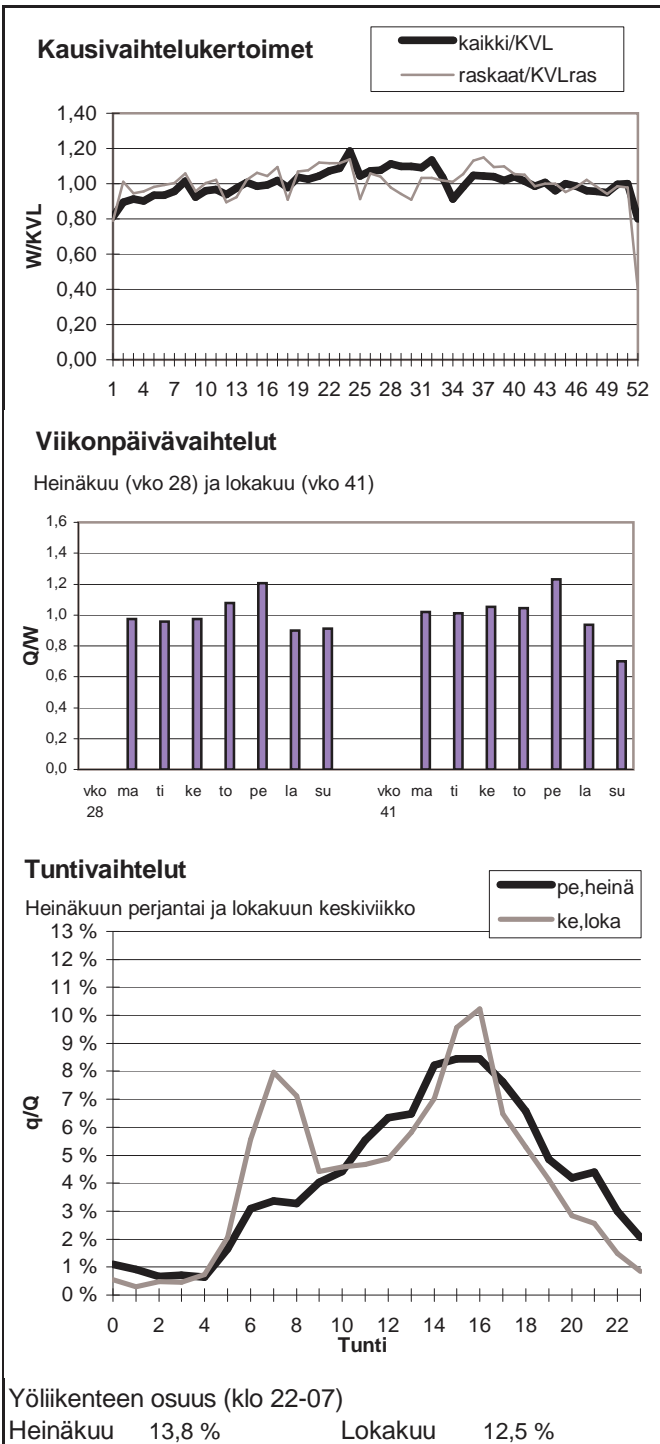

Vuoden 2008 liikennemäärät:

KVL	4895	KVLras	888	Tieosa =	224	Suunta1 =	Jalasjärvi
KAVL	4526	KAVLras	1081	Etäisyys =	4016	Suunta2 =	Parkano
KKVL	6052	KKVLras	915	Kaistoja =	2		

Liikenteen koostumus:

	Ha	Ha+pk	Ha+av	La	Kaip	Kapp	Katp	Kevyet	Raskaat
Arkiliikenne	71,8 %	3,2 %	1,0 %	0,8 %	4,1 %	3,8 %	15,1 %	76,1 %	23,9 %
Koko vuosi	77,5 %	3,4 %	1,0 %	0,9 %	3,7 %	2,7 %	10,9 %	81,9 %	18,1 %

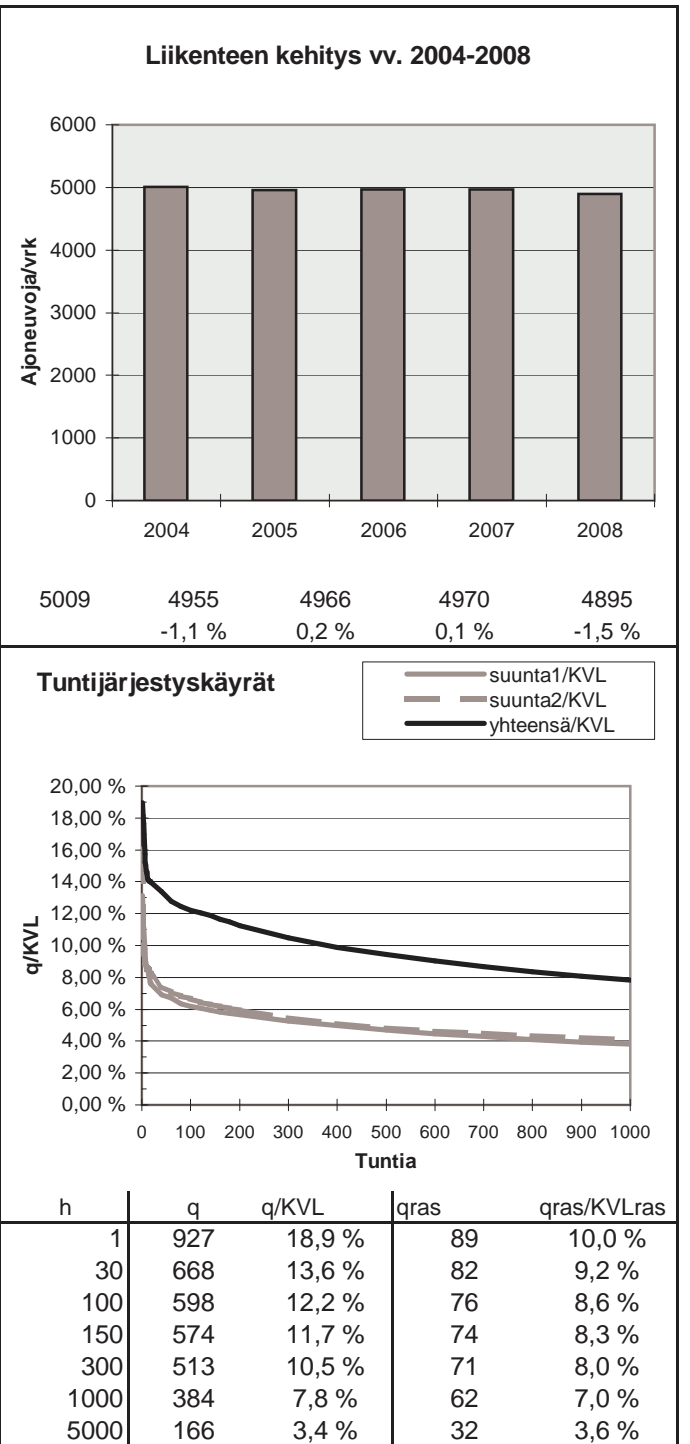
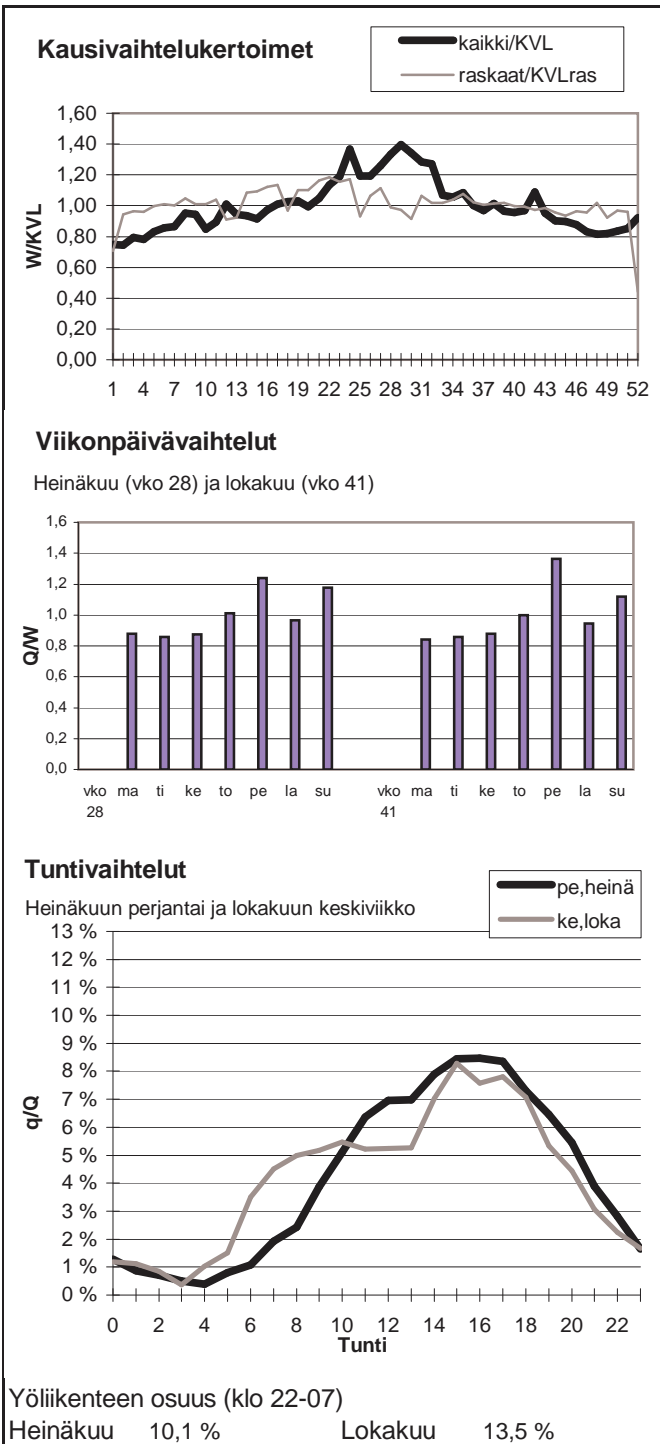

Vuoden 2008 liikennemäärät:

KVL	2534	KVLras	473	Tieosa =	223	Suunta1 =	Vaasa
KAVL	2548	KAVLras	606	Etäisyys =	775	Suunta2 =	Pori
KKVL	3129	KKVLras	468	Kaistoja =	2		

Liikenteen koostumus:

	Ha	Ha+pk	Ha+av	La	Kaip	Kapp	Katp	Kevyet	Raskaat
Arkiliikenne	72,3 %	3,0 %	1,0 %	1,9 %	4,0 %	3,3 %	14,6 %	76,2 %	23,8 %
Koko vuosi	77,2 %	3,2 %	1,0 %	1,7 %	3,4 %	2,5 %	11,1 %	81,3 %	18,7 %

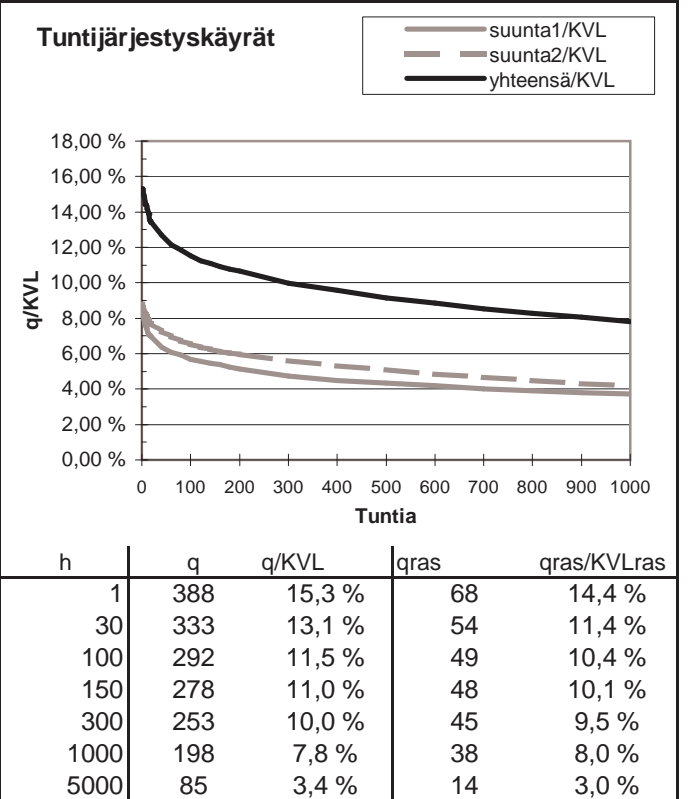
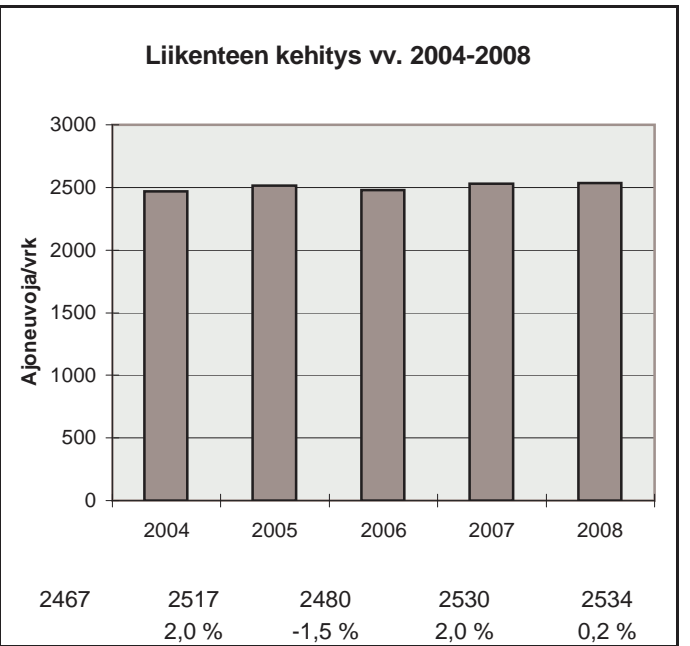
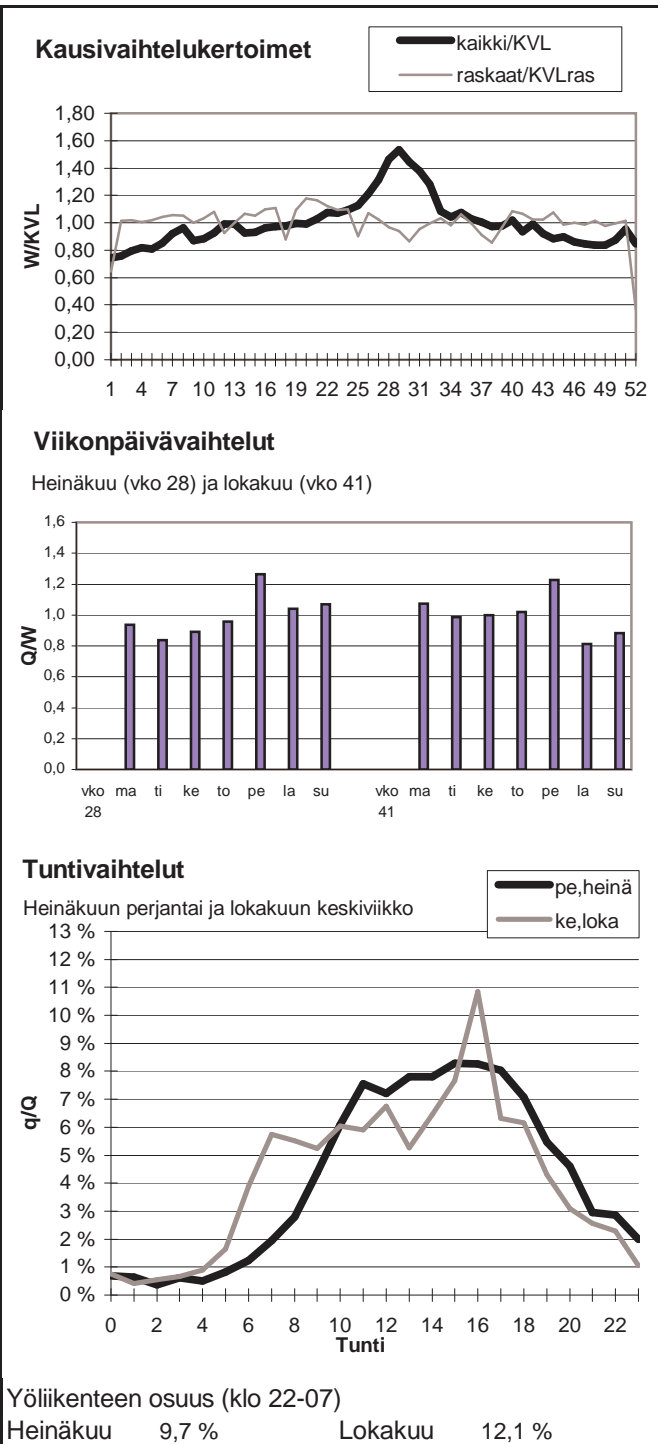

Vuoden 2008 liikennemäärät:

KVL	10499	KVLras	939	Tieosa =	404	Suunta1 =	Kalajoki
KAVL	10915	KAVLras	1188	Etäisyys =	550	Suunta2 =	Kokkola
KKVL	12138	KKVLras	939	Kaistoja =	2		

Liikenteen koostumus:

	Ha	Ha+pk	Ha+av	La	Kaip	Kapp	Katp	Kevyet	Raskaat
Arkiliikenne	85,5 %	3,0 %	0,6 %	0,8 %	3,2 %	1,0 %	5,9 %	89,1 %	10,9 %
Koko vuosi	87,3 %	3,2 %	0,6 %	0,7 %	2,7 %	0,8 %	4,7 %	91,1 %	8,9 %

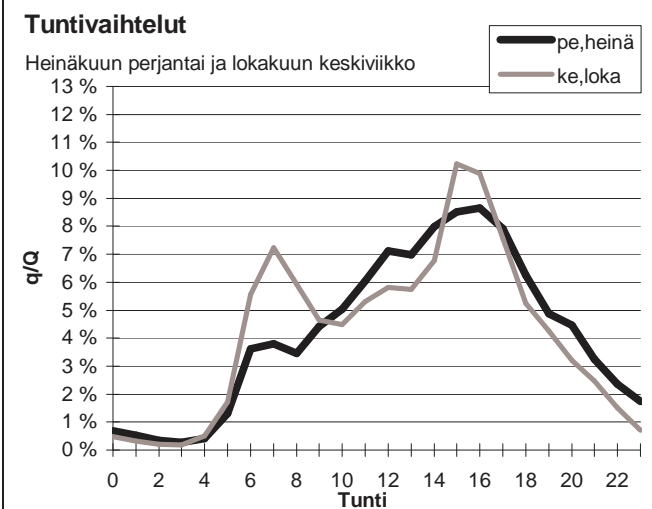
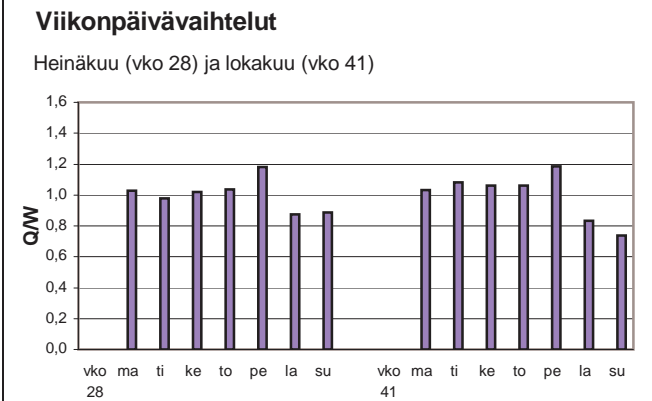
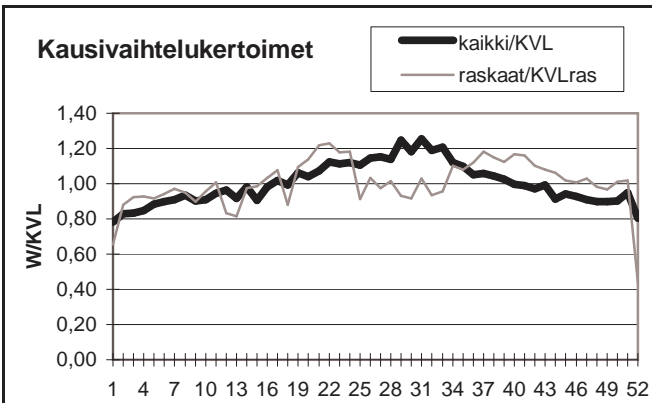

Yöliikenteen osuus (klo 22-07)

Heinäkuu	11,3 %	Lokakuu	11,2 %
----------	--------	---------	--------

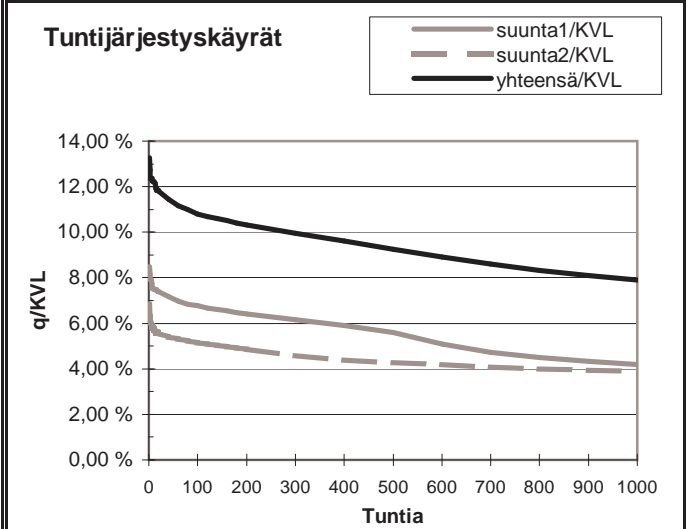
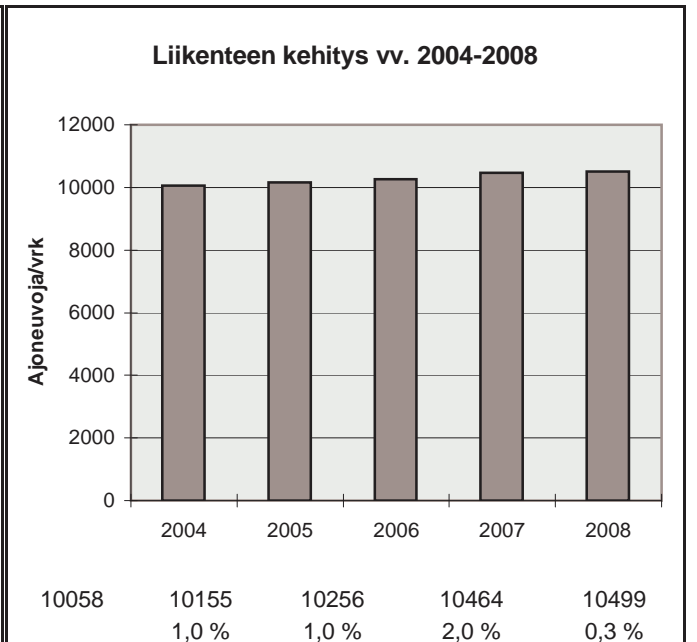

h	q	q/KVL	qras	qras/KVLras
1	1393	13,3 %	124	13,2 %
30	1223	11,6 %	104	11,1 %
100	1132	10,8 %	97	10,3 %
150	1108	10,6 %	93	9,9 %
300	1045	10,0 %	88	9,4 %
1000	830	7,9 %	76	8,1 %
5000	360	3,4 %	26	2,8 %

Vuoden 2008 liikennemäärät:

KVL	2322	KVLras	242	Tieosa =	19	Suunta1 =	Alavus
KAVL	2084	KAVLras	314	Etäisyys =	3200	Suunta2 =	Virrat
KKVL	3312	KKVLras	255	Kaistoja =	2		

Liikenteen koostumus:

	Ha	Ha+pk	Ha+av	La	Kaip	Kapp	Katp	Kevyet	Raskaat
Arkiliikenne	80,8 %	3,2 %	0,9 %	0,8 %	2,7 %	3,3 %	8,3 %	84,9 %	15,1 %
Koko vuosi	85,2 %	3,5 %	0,9 %	0,7 %	2,1 %	2,1 %	5,5 %	89,6 %	10,4 %

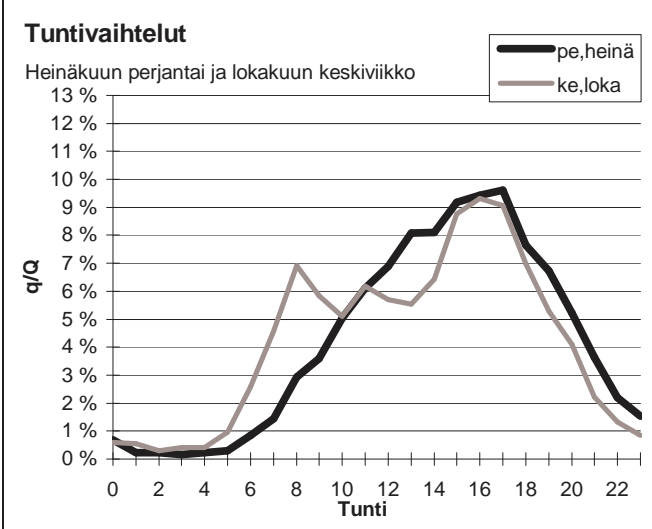
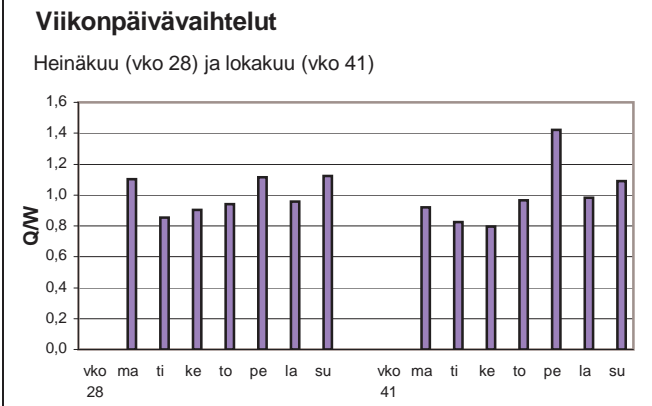
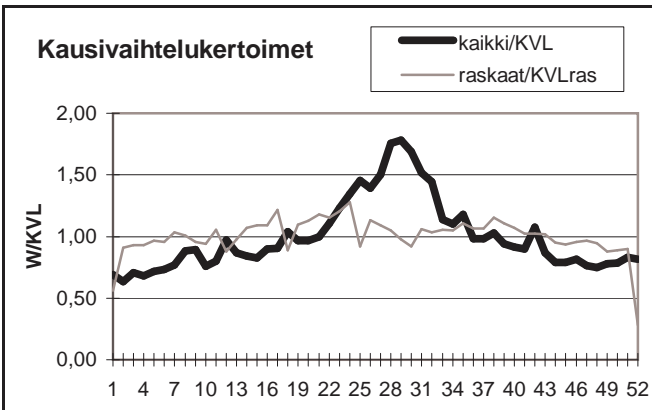

Yöliikenteen osuus (klo 22-07)

Heinäkuu	6,4 %	Lokakuu	8,0 %
----------	-------	---------	-------

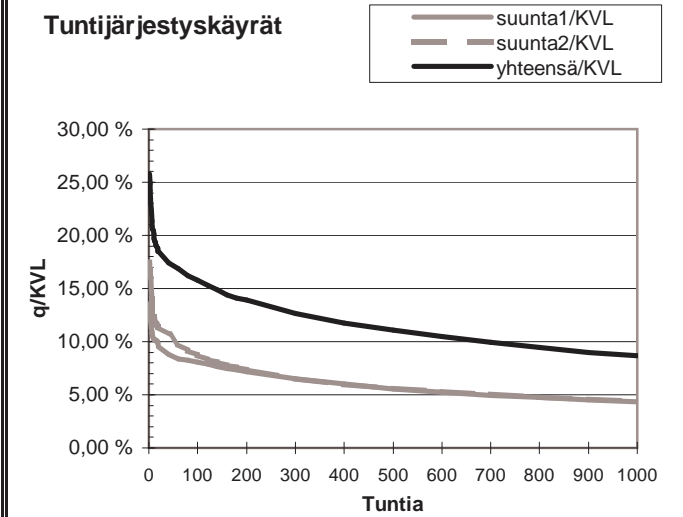
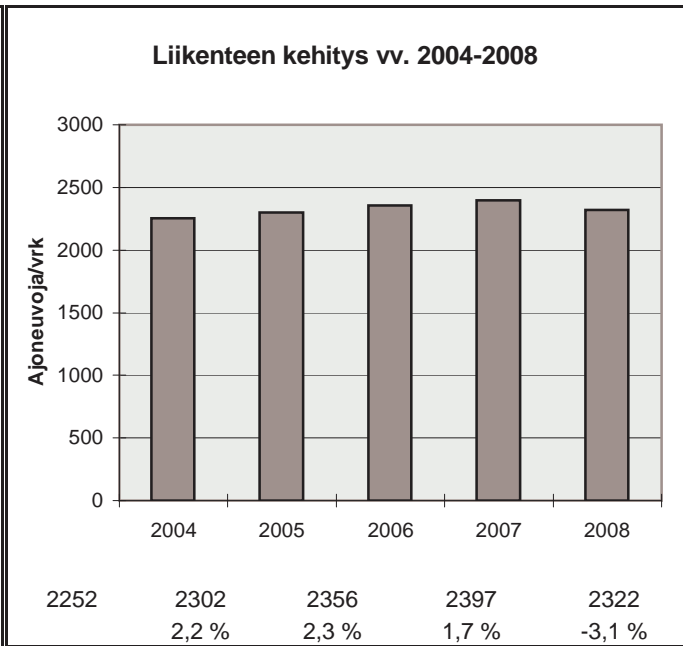

h	q	q/KVL	qras	qras/KVLras
1	599	25,8 %	36	14,9 %
30	412	17,7 %	31	12,8 %
100	367	15,8 %	28	11,6 %
150	338	14,6 %	27	11,2 %
300	294	12,7 %	25	10,3 %
1000	201	8,7 %	20	8,3 %
5000	65	2,8 %	7	2,9 %

Vuoden 2008 liikennemäärät:

KVL	4997	KVLras	916	Tieosa =	321	Suunta1 =	Kokkola
KAVL	4983	KAVLras	1168	Etäisyys =	2820	Suunta2 =	Vaasa
KKVL	5957	KKVLras	953	Kaistoja =	2		

Liikenteen koostumus:

	Ha	Ha+pk	Ha+av	La	Kaip	Kapp	Katp	Kevyet	Raskaat
Arkiliikenne	73,4 %	2,4 %	0,7 %	0,6 %	4,8 %	3,4 %	14,6 %	76,6 %	23,4 %
Koko vuosi	78,2 %	2,8 %	0,7 %	0,7 %	4,0 %	2,6 %	11,1 %	81,7 %	18,3 %

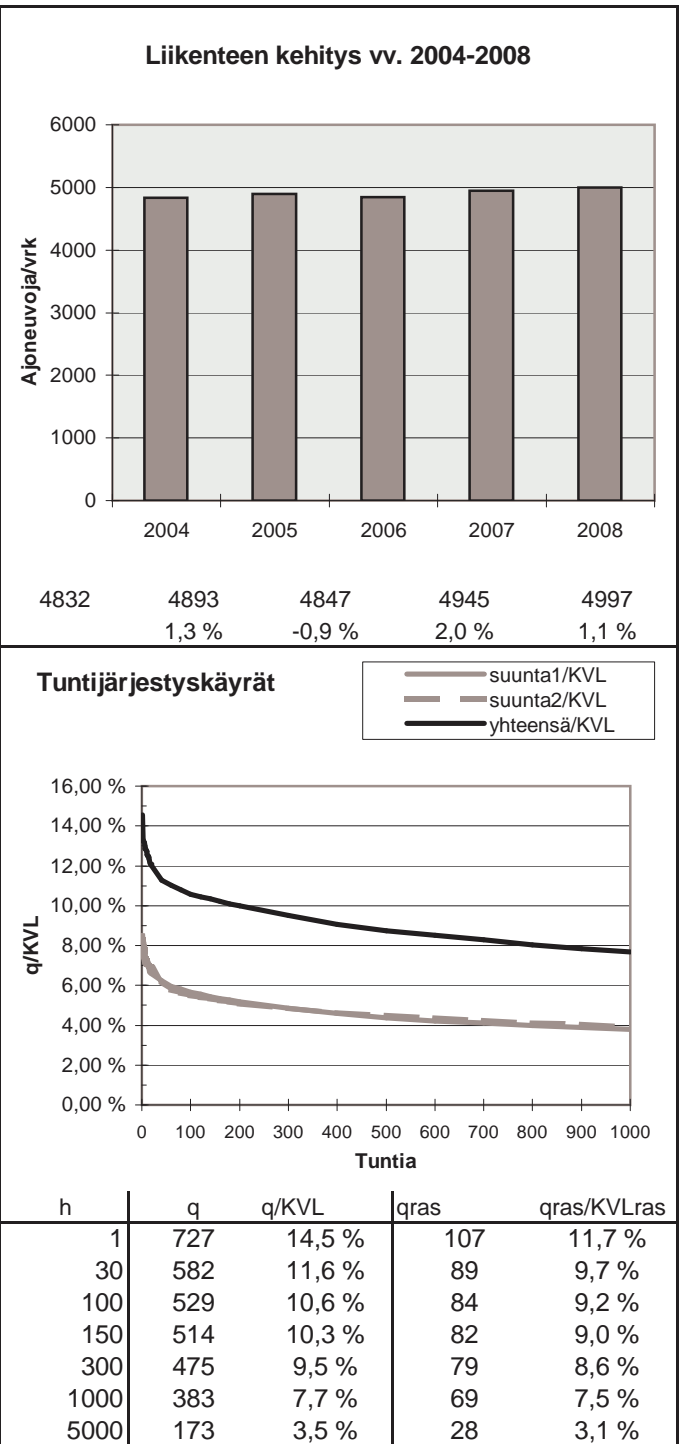
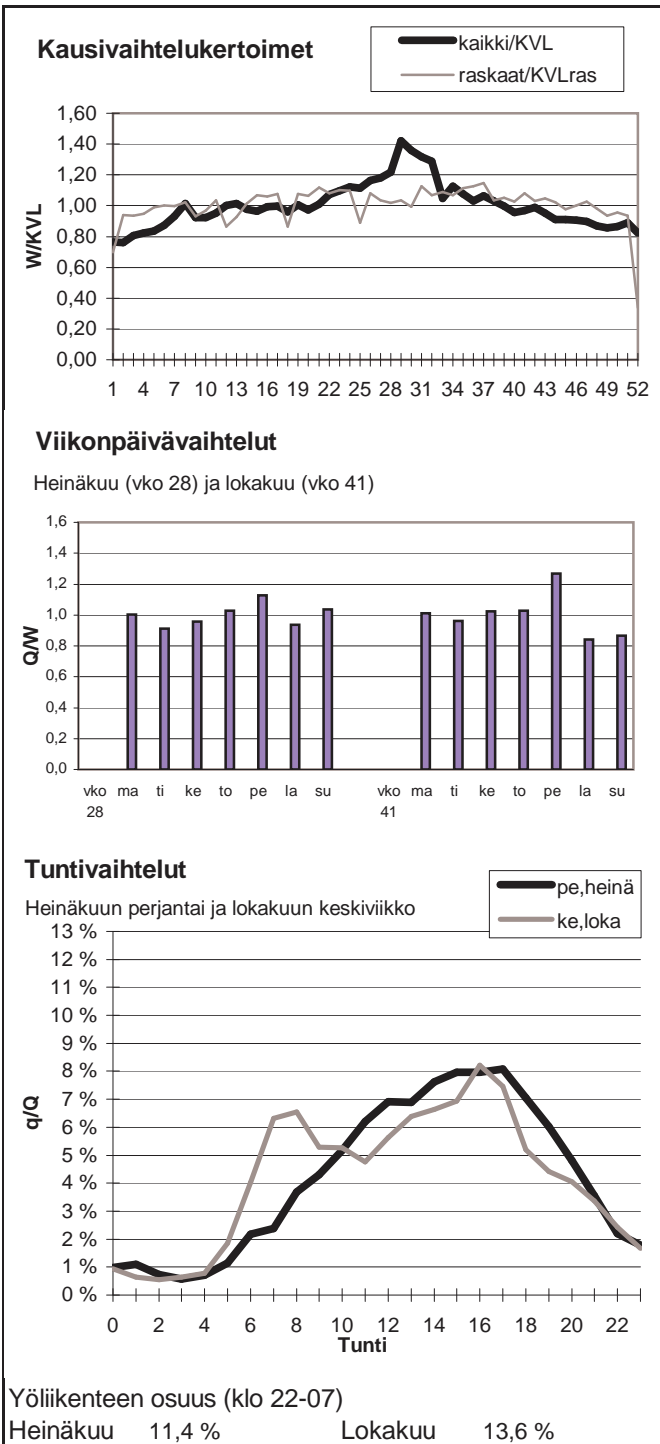

Vuoden 2008 liikennemäärät:

KVL	2364	KVLras	244	Tieosa =	20	Suunta1 =	Kyyjärvi
KAVL	2310	KAVLras	313	Etäisyys =	1345	Suunta2 =	Lapua
KKVL	2751	KKVLras	240	Kaistoja =	2		

Liikenteen koostumus:

	Ha	Ha+pk	Ha+av	La	Kaip	Kapp	Katp	Kevyet	Raskaat
Arkiliikenne	82,4 %	3,0 %	1,1 %	1,2 %	3,7 %	2,7 %	5,9 %	86,5 %	13,5 %
Koko vuosi	85,3 %	3,3 %	1,1 %	1,1 %	2,9 %	1,9 %	4,4 %	89,7 %	10,3 %

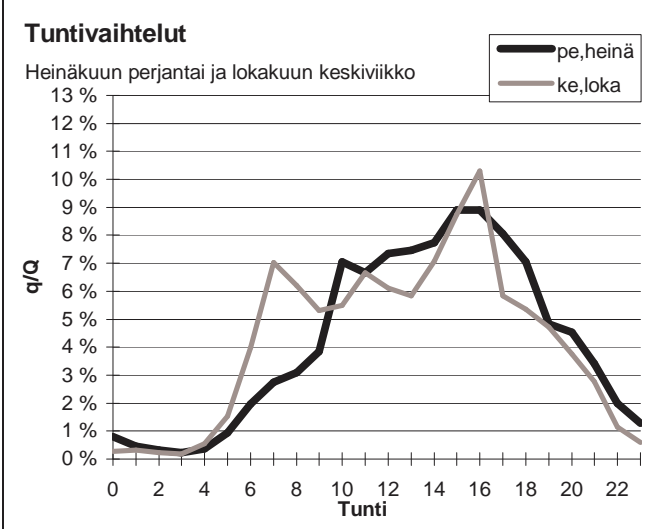
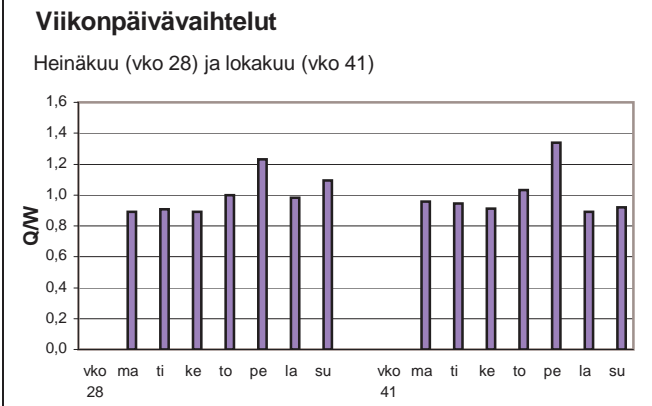
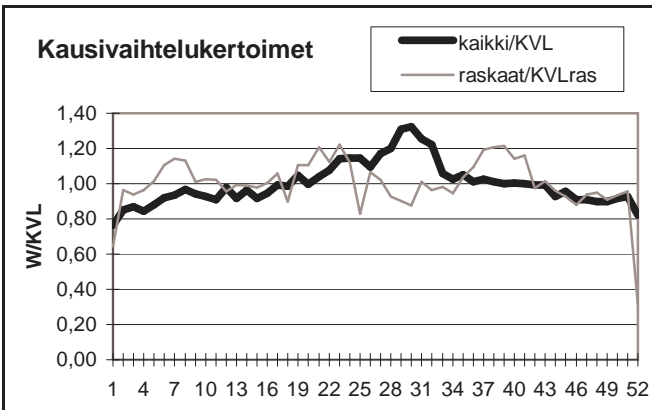

Yöliikenteen osuus (klo 22-07)

Heinäkuu	8,4 %	Lokakuu	8,8 %
----------	-------	---------	-------

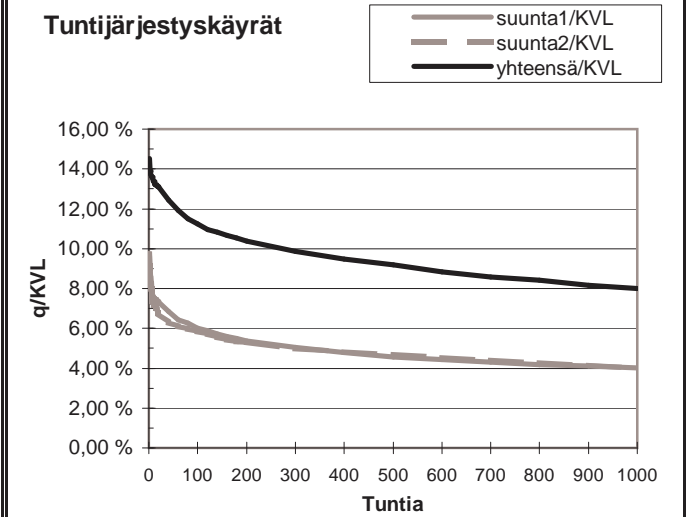
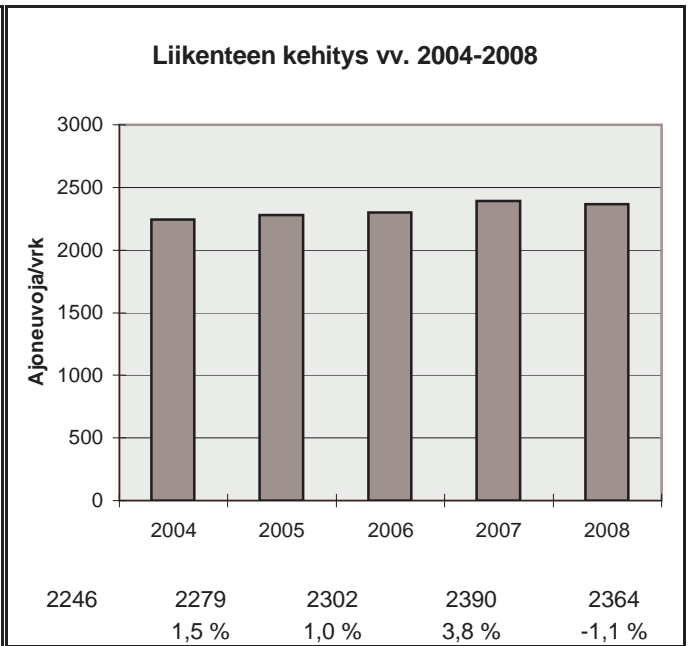

h	q	q/KVL	qras	qras/KVLras
1	343	14,5 %	39	16,0 %
30	302	12,8 %	33	13,5 %
100	266	11,3 %	30	12,3 %
150	254	10,7 %	29	11,9 %
300	233	9,9 %	27	11,1 %
1000	189	8,0 %	21	8,6 %
5000	77	3,3 %	6	2,5 %

Vuoden 2008 liikennemäärät:

KVL	942	KVLras	120	Tieosa =	27	Suunta1 =	Pietarsaari
KAVL	916	KAVLras	153	Etäisyys =	5360	Suunta2 =	Alajärvi
KKVL	1203	KKVLras	135	Kaistoja =	2		

Liikenteen koostumus:

	Ha	Ha+pk	Ha+av	La	Kaip	Kapp	Katp	Kevyet	Raskaat
Arkiliikenne	79,1 %	3,1 %	1,2 %	0,9 %	4,2 %	1,9 %	9,7 %	83,3 %	16,7 %
Koko vuosi	82,7 %	3,4 %	1,2 %	0,8 %	3,4 %	1,4 %	7,2 %	87,3 %	12,7 %

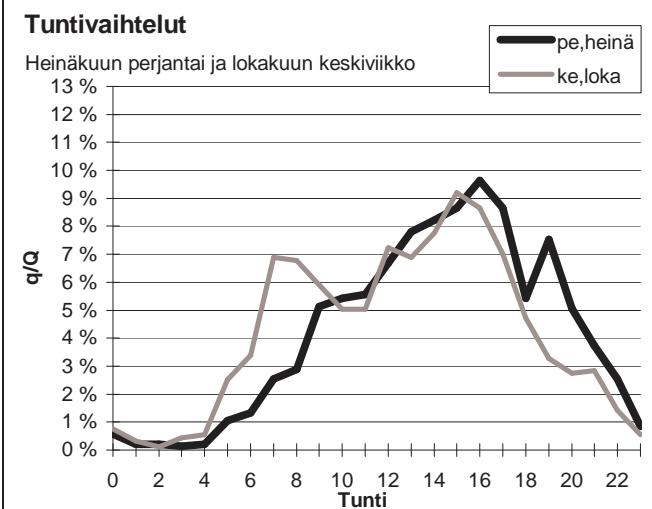
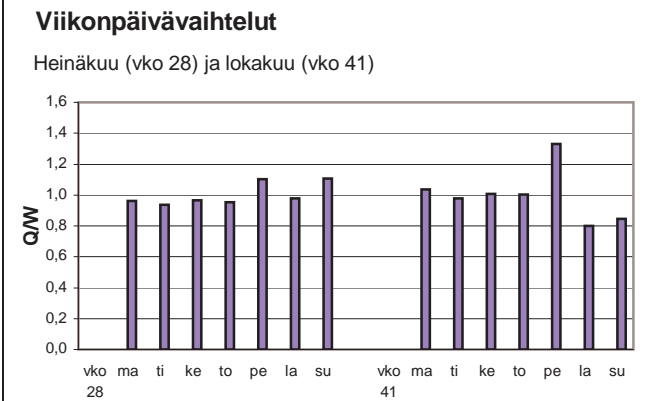
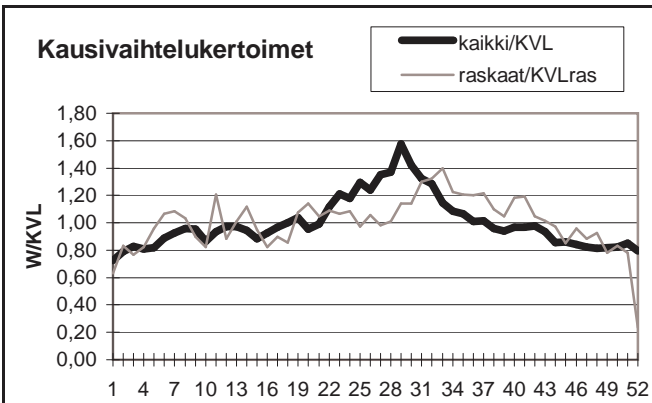

Yöliikenteen osuus (klo 22-07)

Heinäkuu	7,1 %	Lokakuu	10,1 %
----------	-------	---------	--------

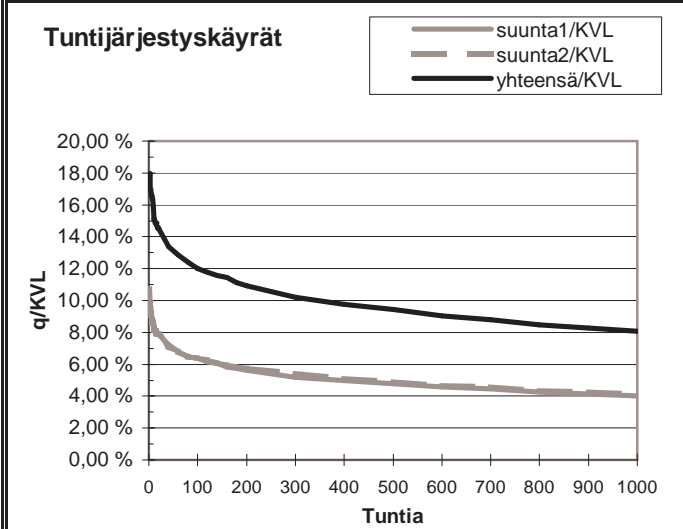
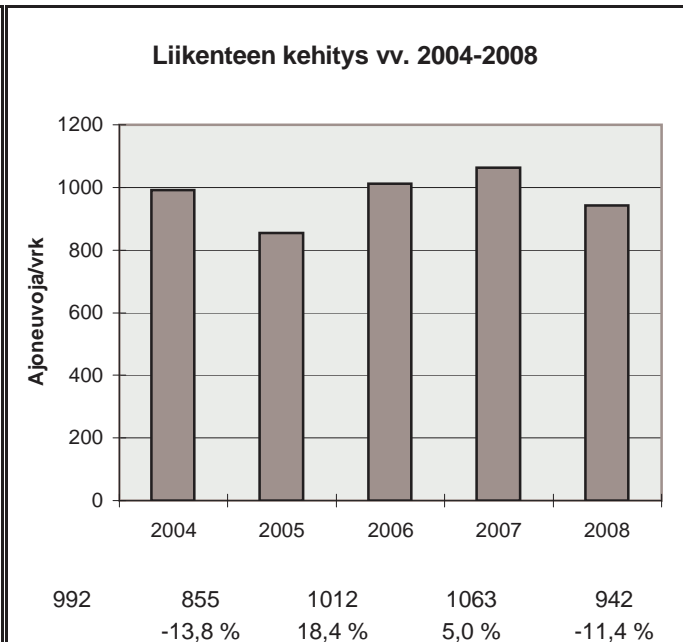

h	q	q/KVL	qras	qras/KVLras
1	169	17,9 %	25	20,8 %
30	131	13,9 %	19	15,8 %
100	113	12,0 %	17	14,2 %
150	108	11,5 %	16	13,3 %
300	96	10,2 %	15	12,5 %
1000	76	8,1 %	11	9,2 %
5000	31	3,3 %	3	2,5 %

Vuoden 2008 liikennemäärät:

KVL	2405	KVLras	82	Tieosa =	4	Suunta1 =	Raippaluoto
KAVL	2466	KAVLras	109	Etäisyys =	1915	Suunta2 =	Vaasa
KKVL	3026	KKVLras	90	Kaistoja =	2		

Liikenteen koostumus:

	Ha	Ha+pk	Ha+av	La	Kaip	Kapp	Katp	Kevyet	Raskaat
Arkiliikenne	92,7 %	2,5 %	0,4 %	0,8 %	2,8 %	0,2 %	0,7 %	95,6 %	4,4 %
Koko vuosi	93,5 %	2,7 %	0,4 %	0,6 %	2,2 %	0,1 %	0,5 %	96,6 %	3,4 %

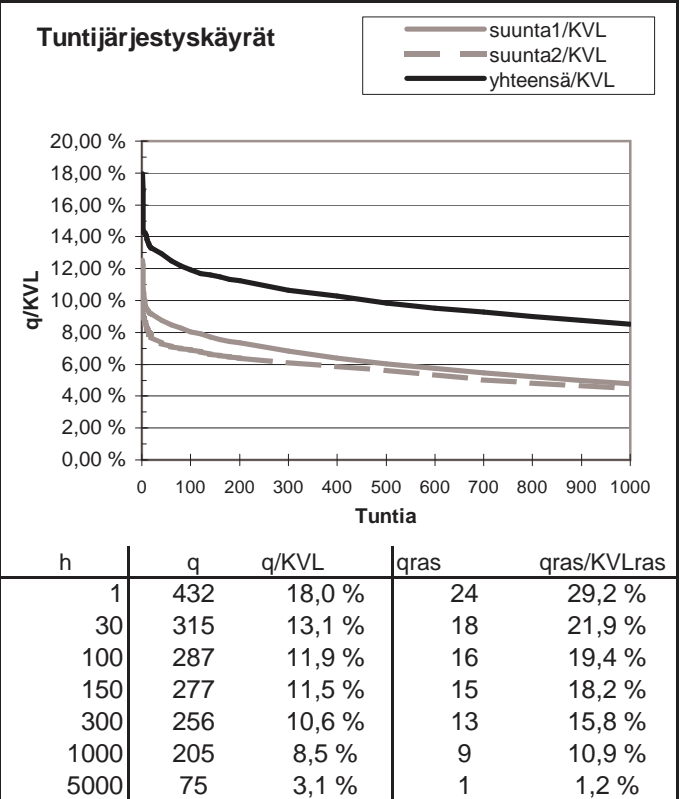
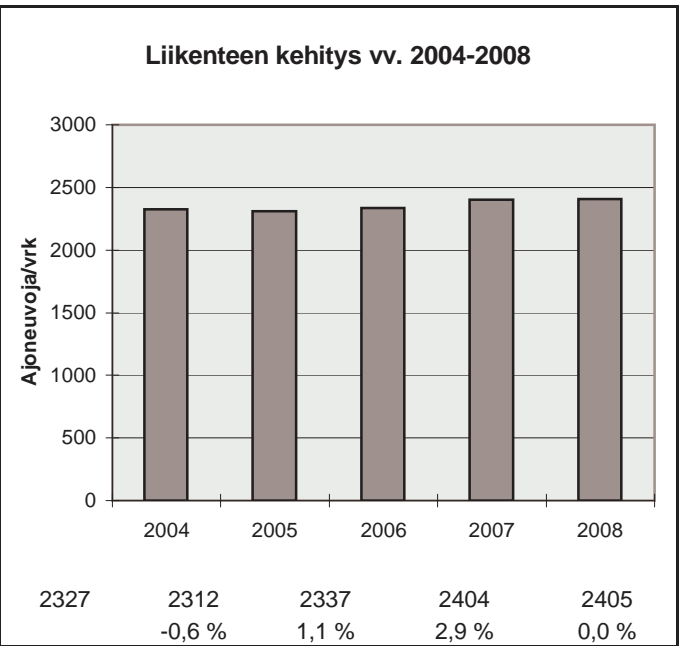
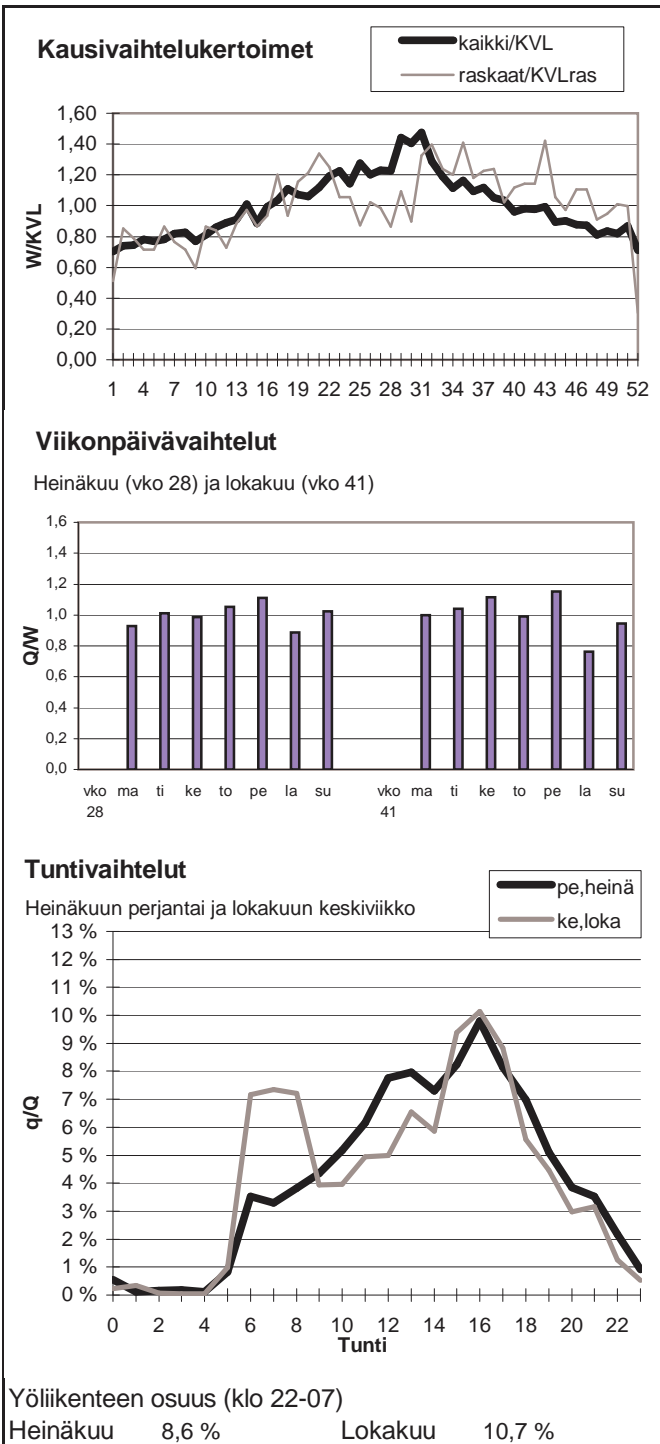

Vuoden 2008 liikennemäärät:

KVL	17132	KVLras	951	Tieosa =	250	Suunta1 =	Vaasa
KAVL	19032	KAVLras	1241	Etäisyys =	4648	Suunta2 =	Laihia
KKVL	17853	KKVLras	953	Kaistoja =	4		

Liikenteen koostumus:

	Ha	Ha+pk	Ha+av	La	Kaip	Kapp	Katp	Kevyet	Raskaat
Arkiliikenne	92,0 %	1,1 %	0,4 %	0,4 %	3,0 %	1,1 %	2,0 %	93,5 %	6,5 %
Koko vuosi	92,8 %	1,2 %	0,4 %	0,5 %	2,5 %	0,9 %	1,7 %	94,5 %	5,5 %

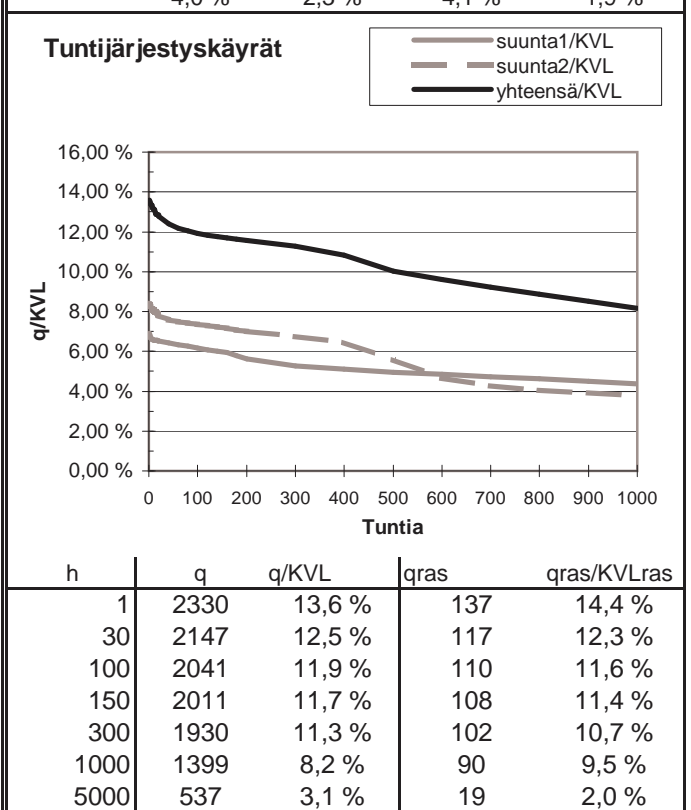
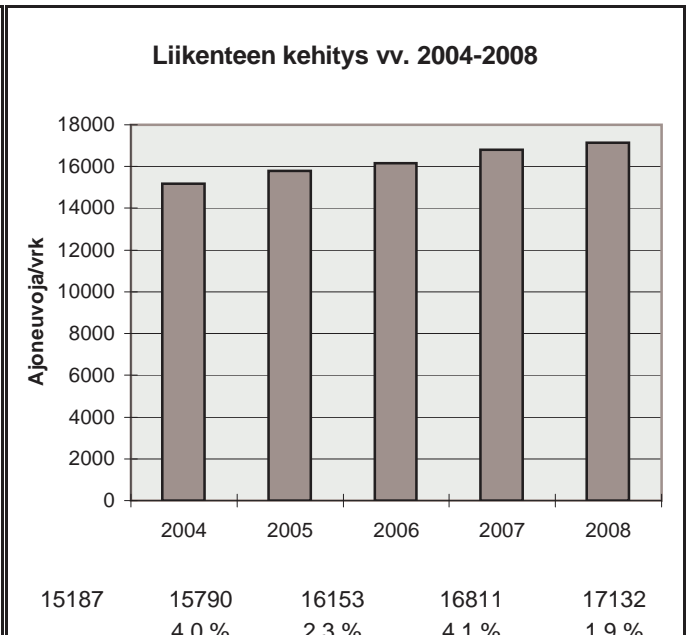
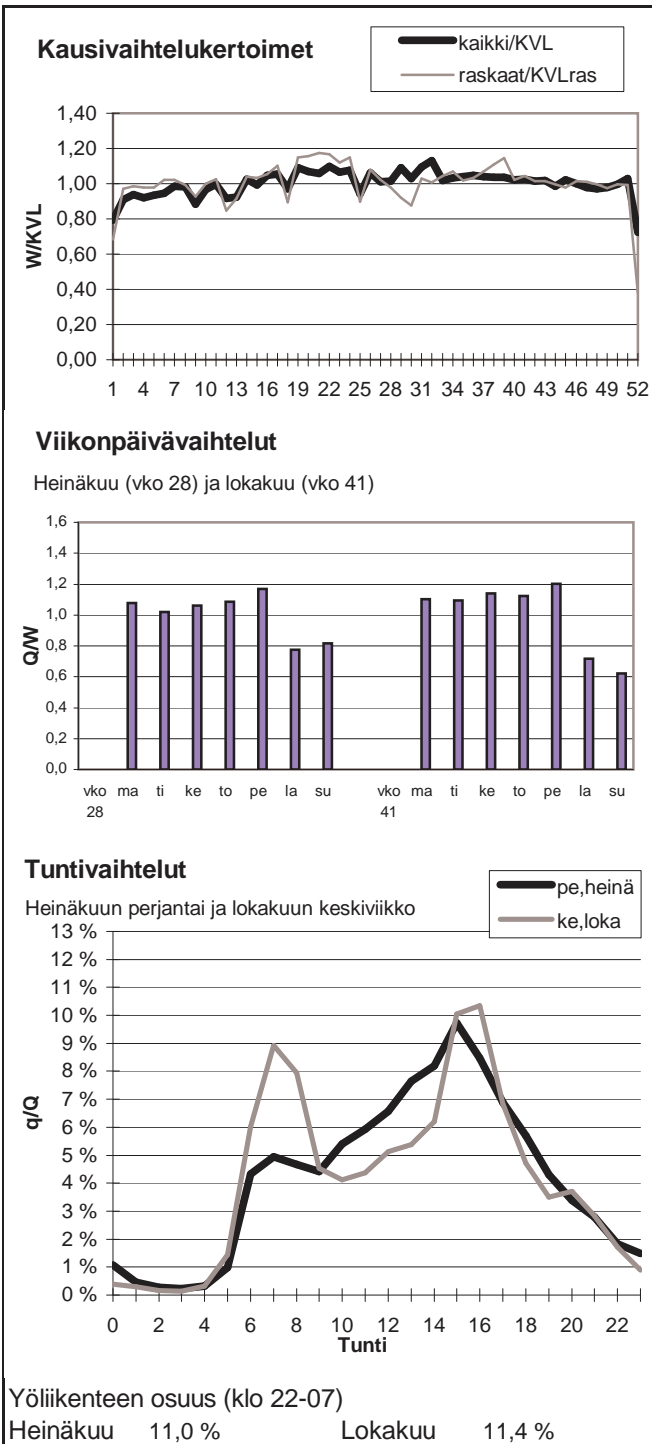

Vuoden 2008 liikennemäärät:

KVL	2219	KVLras	478	Tieosa =	21	Suunta1 =	Uusikaarlepyy
KAVL	2220	KAVLras	601	Etäisyys =	726	Suunta2 =	Lapua
KKVL	2714	KKVLras	489	Kaistoja =	2		

Liikenteen koostumus:

	Ha	Ha+pk	Ha+av	La	Kaip	Kapp	Katp	Kevyet	Raskaat
Arkiliikenne	68,0 %	3,6 %	1,4 %	0,7 %	5,3 %	3,8 %	17,2 %	72,9 %	27,1 %
Koko vuosi	73,4 %	3,7 %	1,3 %	0,8 %	4,6 %	2,9 %	13,2 %	78,4 %	21,6 %

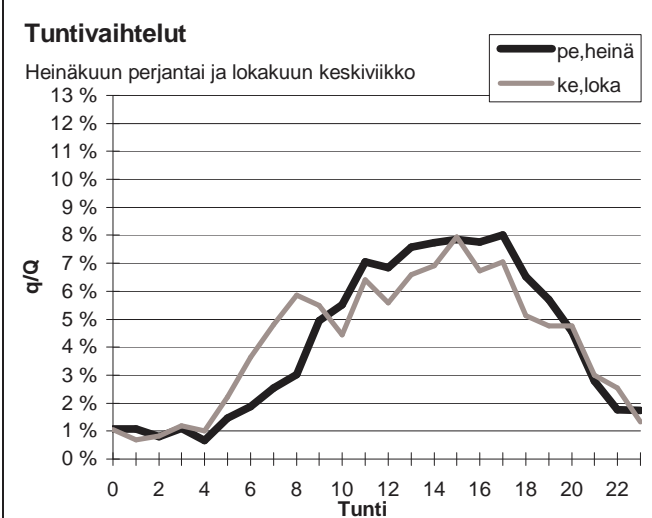
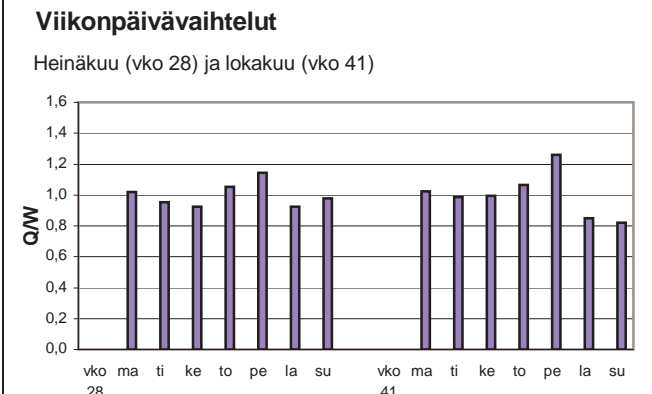
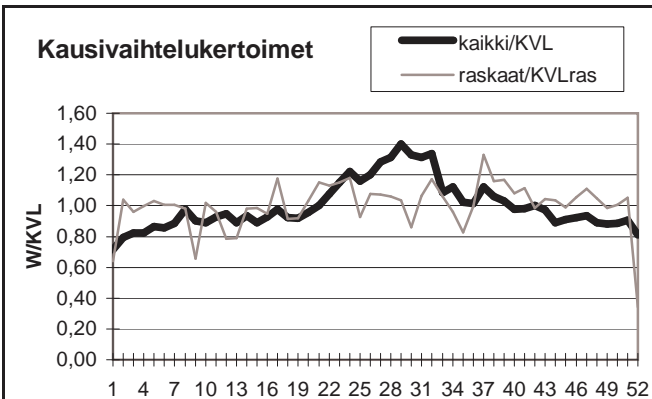

Yöliikenteen osuus (klo 22-07)

Heinäkuu	11,6 %	Lokakuu	14,5 %
----------	--------	---------	--------

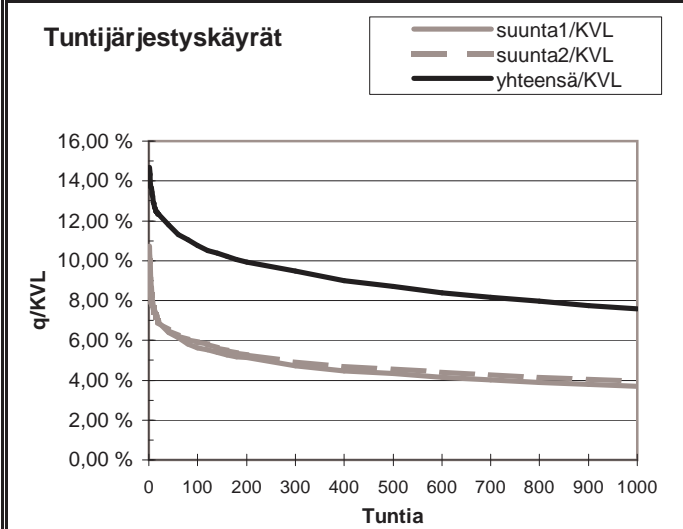
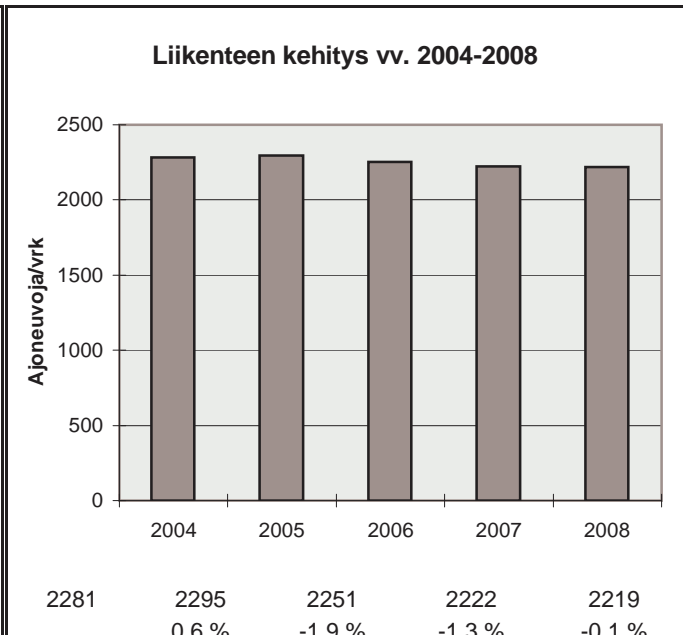

h	q	q/KVL	qras	qras/KVLras
1	326	14,7 %	68	14,2 %
30	267	12,0 %	50	10,5 %
100	239	10,8 %	46	9,6 %
150	228	10,3 %	45	9,4 %
300	210	9,5 %	43	9,0 %
1000	168	7,6 %	36	7,5 %
5000	76	3,4 %	16	3,3 %

Vuoden 2008 liikennemäärät:

KVL	6715	KVLras	391	Tieosa =	9	Suunta1 =	Seinäjoki
KAVL	7140	KAVLras	519	Etäisyys =	5264	Suunta2 =	Ylistaro
KKVL	6976	KKVLras	361	Kaistoja =	2		

Liikenteen koostumus:

	Ha	Ha+pk	Ha+av	La	Kaip	Kapp	Katp	Kevyet	Raskaat
Arkiliikenne	90,4 %	2,0 %	0,3 %	0,5 %	3,3 %	0,7 %	2,8 %	92,7 %	7,3 %
Koko vuosi	91,7 %	2,1 %	0,3 %	0,4 %	2,6 %	0,6 %	2,2 %	94,2 %	5,8 %

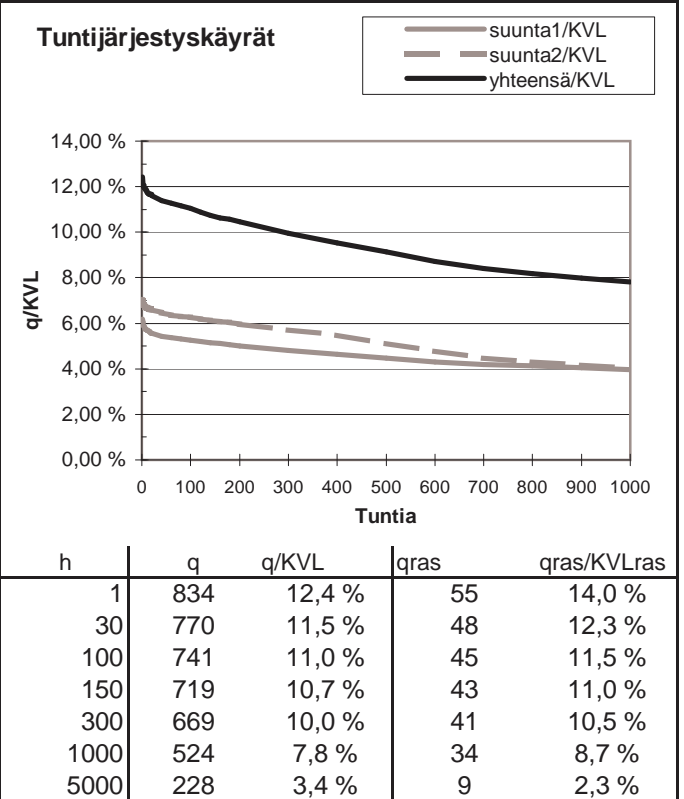
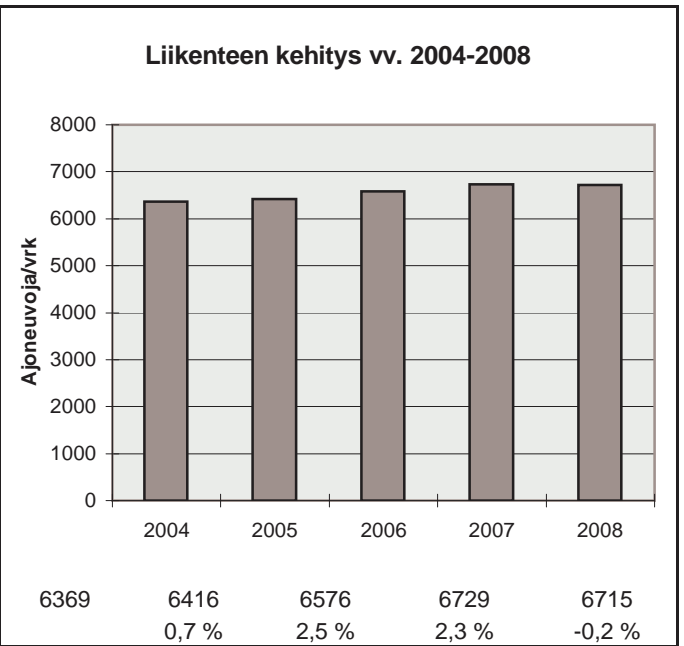
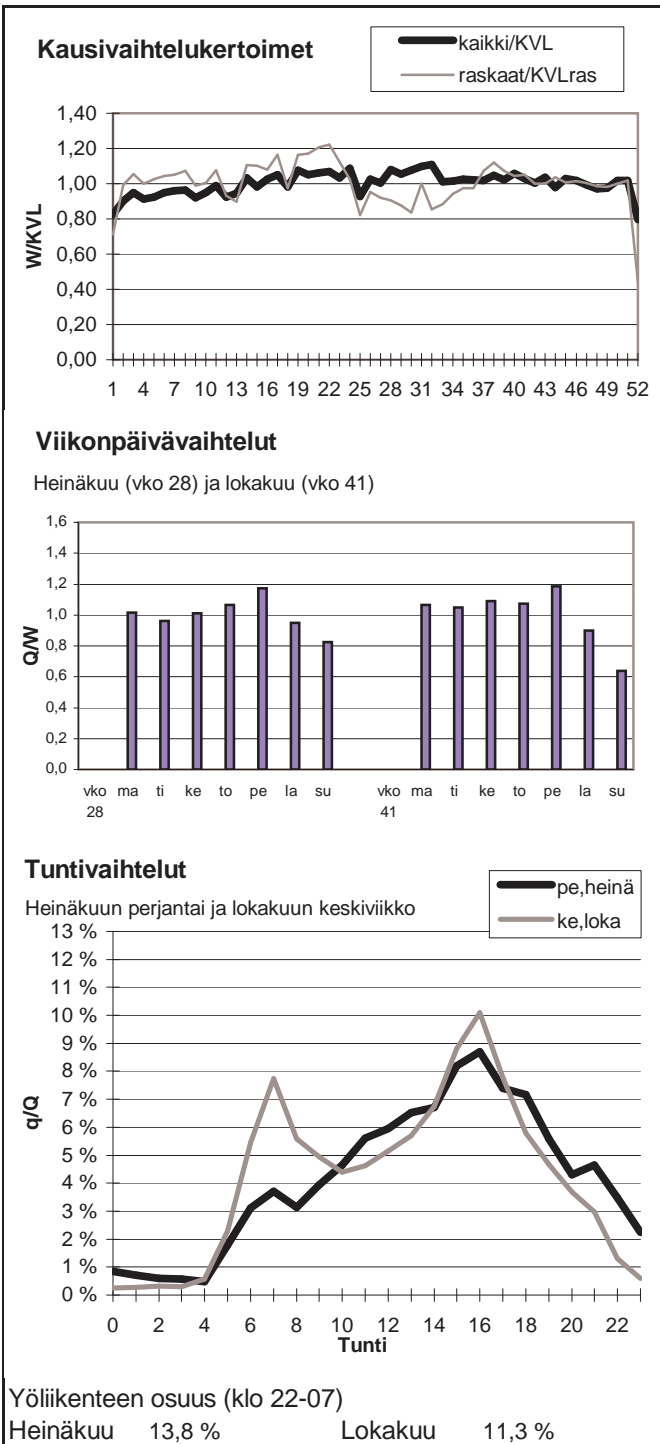

Vuoden 2008 liikennemäärät:

KVL	5049	KVLras	255	Tieosa =	20	Suunta1 =	Töysä
KAVL	5178	KAVLras	320	Etäisyys =	4096	Suunta2 =	Alavus
KKVL	6346	KKVLras	296	Kaistoja =	2		

Liikenteen koostumus:

	Ha	Ha+pk	Ha+av	La	Kaip	Kapp	Katp	Kevyet	Raskaat
Arkiliikenne	91,1 %	2,2 %	0,5 %	0,3 %	2,9 %	0,7 %	2,3 %	93,8 %	6,2 %
Koko vuosi	92,0 %	2,4 %	0,6 %	0,3 %	2,4 %	0,5 %	1,8 %	95,0 %	5,0 %

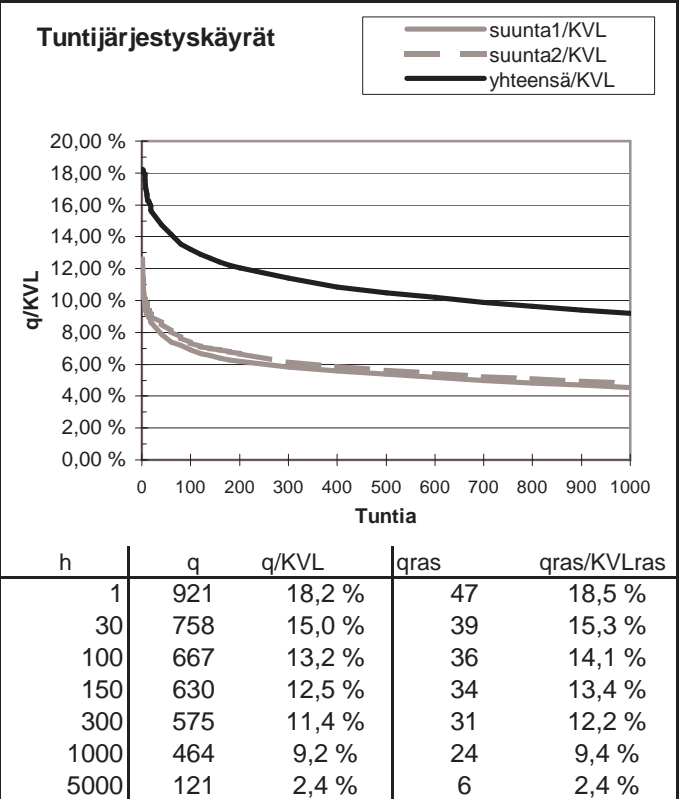
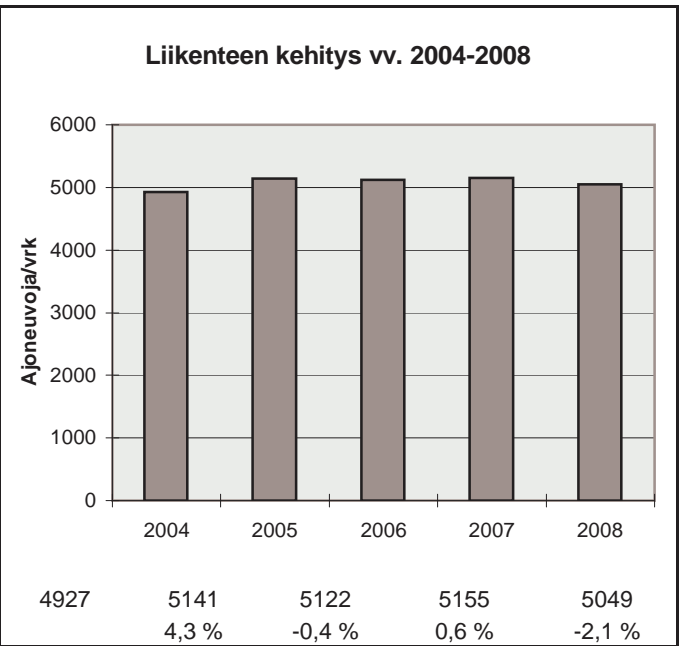
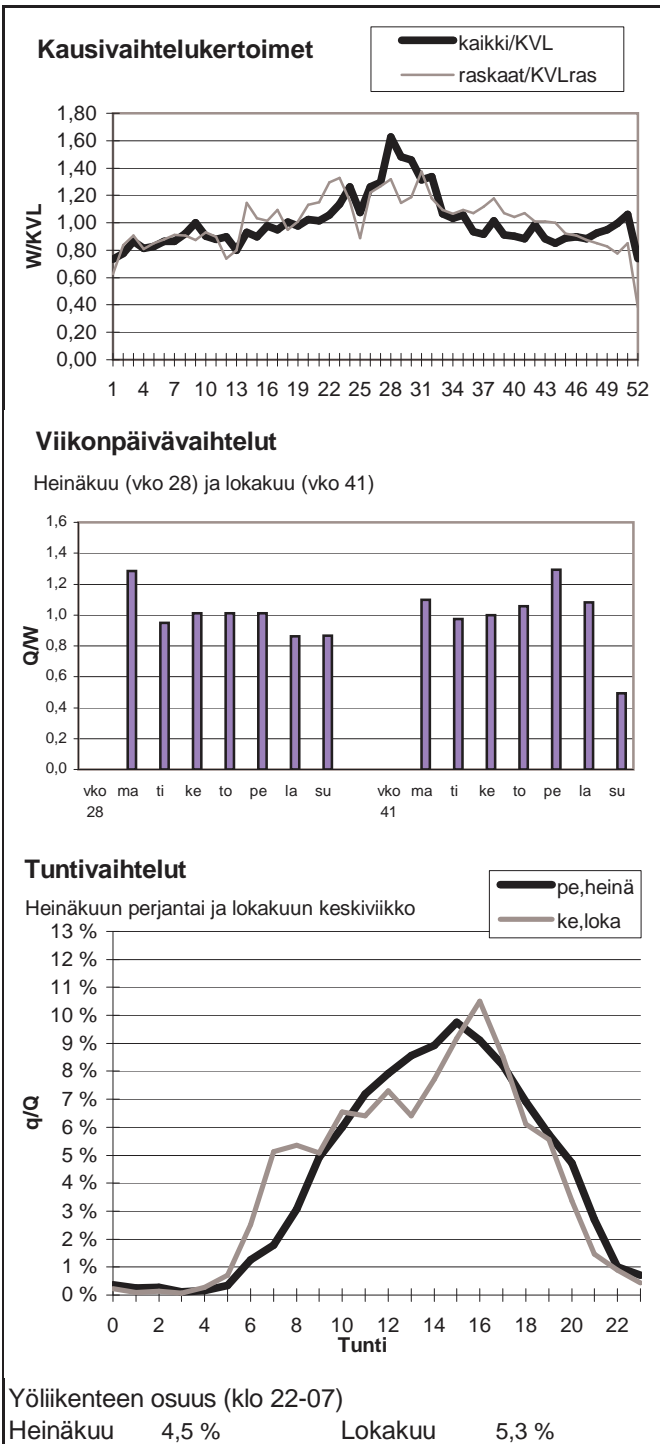

Vuoden 2008 liikennemäärät:

KVL	18602	KVLras	1417	Tieosa =	6	Suunta1 =	Lapua
KAVL	20141	KAVLras	1804	Etäisyys =	902	Suunta2 =	Ilmajoki
KKVL	18576	KKVLras	1455	Kaistoja =	4		

Liikenteen koostumus:

	Ha	Ha+pk	Ha+av	La	Kaip	Kapp	Katp	Kevyet	Raskaat
Arkiliikenne	88,7 %	1,9 %	0,5 %	0,4 %	3,6 %	0,9 %	4,1 %	91,0 %	9,0 %
Koko vuosi	90,0 %	2,0 %	0,4 %	0,4 %	3,0 %	0,7 %	3,5 %	92,4 %	7,6 %

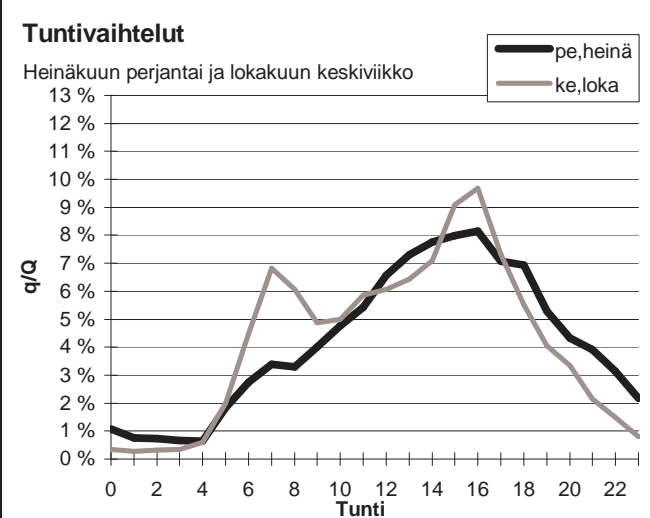
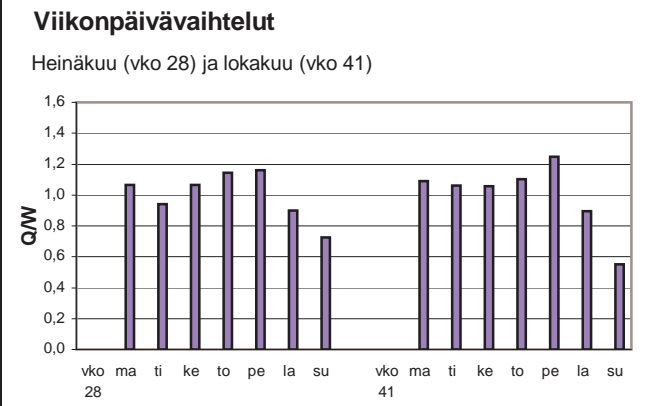
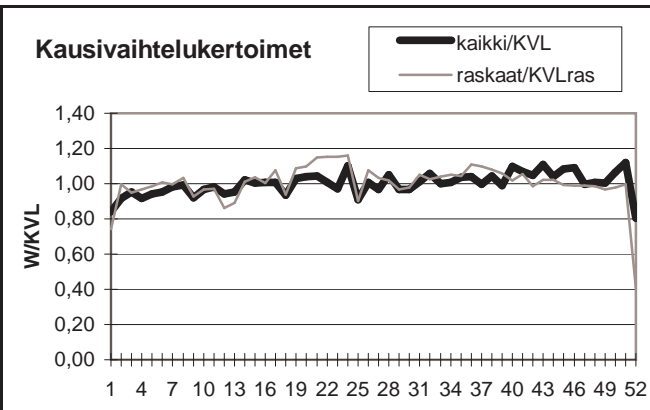

Yöliikenteen osuus (klo 22-07)

Heinäkuu	13,8 %	Lokakuu	10,6 %
----------	--------	---------	--------

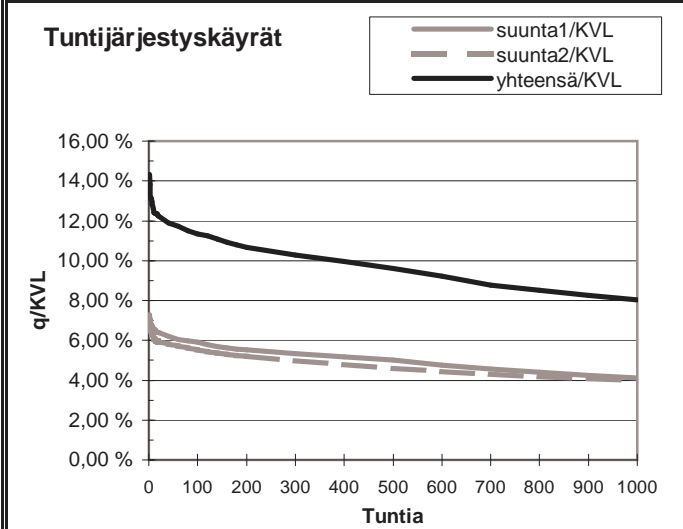
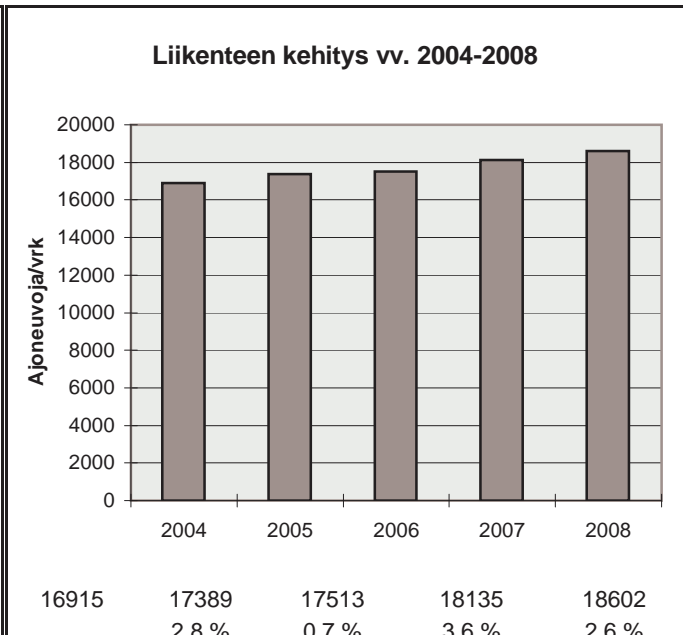

h	q	q/KVL	qras	qras/KVLras
1	2665	14,3 %	169	11,9 %
30	2232	12,0 %	147	10,4 %
100	2112	11,4 %	138	9,7 %
150	2041	11,0 %	135	9,5 %
300	1910	10,3 %	130	9,2 %
1000	1497	8,0 %	117	8,3 %
5000	561	3,0 %	37	2,6 %

Vuoden 2008 liikennemäärät:

KVL	2227	KVLras	266	Tieosa =	2	Suunta1 =	Kortesjärvi
KAVL	2141	KAVLras	320	Etäisyys =	1950	Suunta2 =	Kauhava
KKVL	2626	KKVLras	281	Kaistoja =	2		

Liikenteen koostumus:

	Ha	Ha+pk	Ha+av	La	Kaip	Kapp	Katp	Kevyet	Raskaat
Arkiliikenne	80,4 %	3,6 %	1,1 %	0,6 %	5,1 %	2,1 %	7,2 %	85,0 %	15,0 %
Koko vuosi	83,3 %	3,8 %	1,0 %	0,6 %	4,3 %	1,6 %	5,5 %	88,1 %	11,9 %

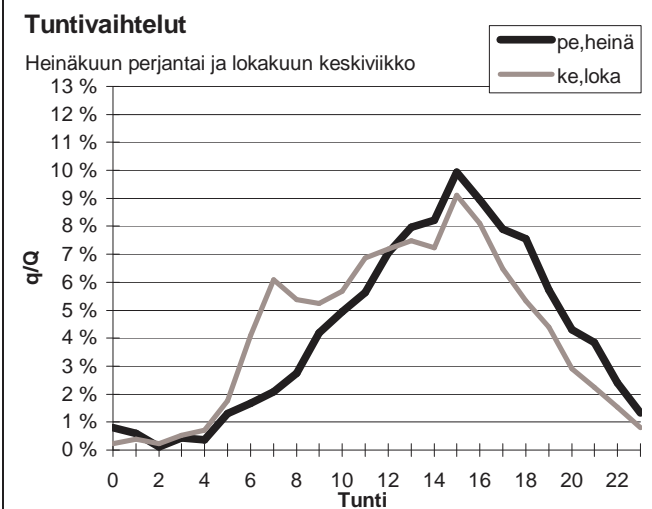
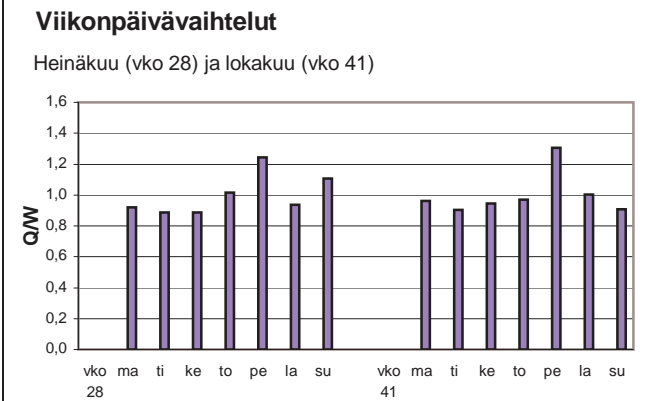
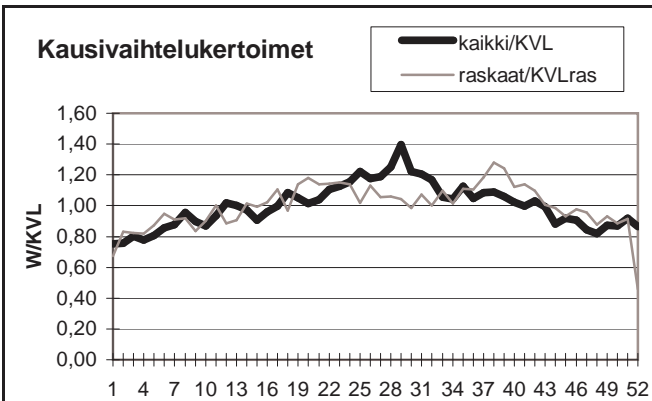

Yöliikenteen osuus (klo 22-07)

Heinäkuu	9,0 %	Lokakuu	10,3 %
----------	-------	---------	--------

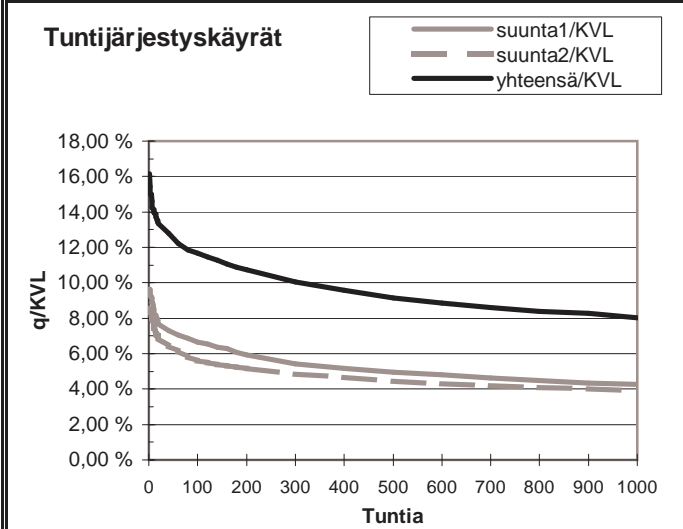
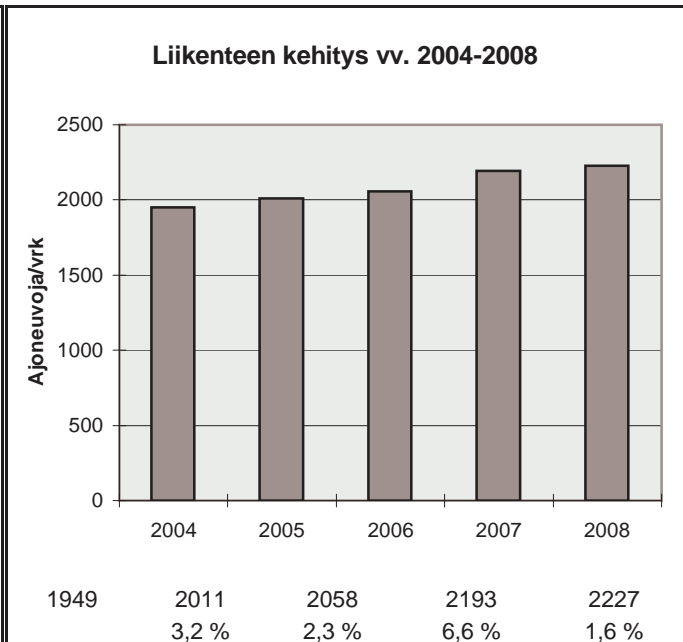

h	q	q/KVL	qras	qras/KVLras
1	360	16,2 %	44	16,6 %
30	289	13,0 %	32	12,0 %
100	260	11,7 %	29	10,9 %
150	248	11,1 %	28	10,5 %
300	224	10,1 %	25	9,4 %
1000	179	8,0 %	21	7,9 %
5000	72	3,2 %	8	3,0 %

Vuoden 2008 liikennemäärät:

KVL	6662	KVLras	793	Tieosa =	38	Suunta1 =	Pietarsaari
KAVL	7405	KAVLras	1046	Etäisyys =	1860	Suunta2 =	Evijärvi
KKVL	6869	KKVLras	806	Kaistoja =	2		

Liikenteen koostumus:

	Ha	Ha+pk	Ha+av	La	Kaip	Kapp	Katp	Kevyet	Raskaat
Arkiliikenne	83,1 %	2,3 %	0,5 %	0,6 %	3,7 %	1,3 %	8,5 %	85,9 %	14,1 %
Koko vuosi	85,4 %	2,2 %	0,5 %	0,6 %	3,1 %	1,1 %	7,1 %	88,1 %	11,9 %

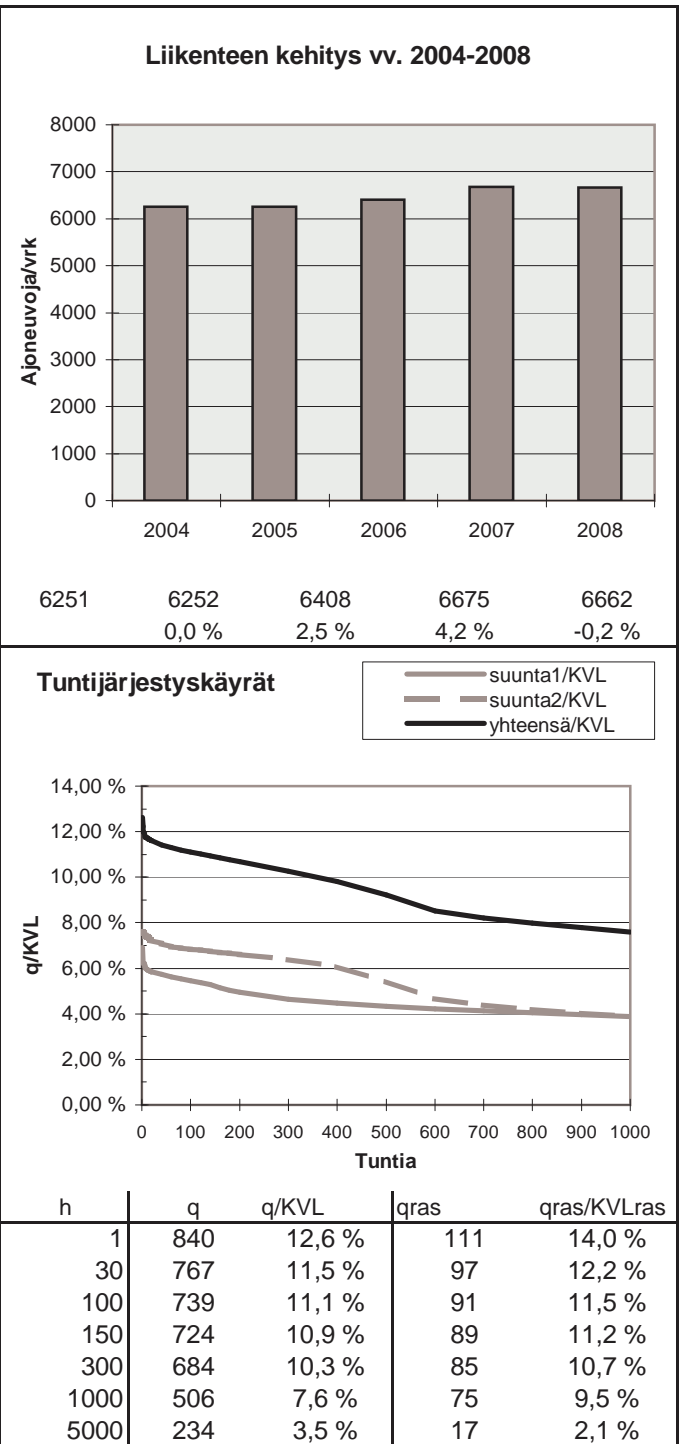
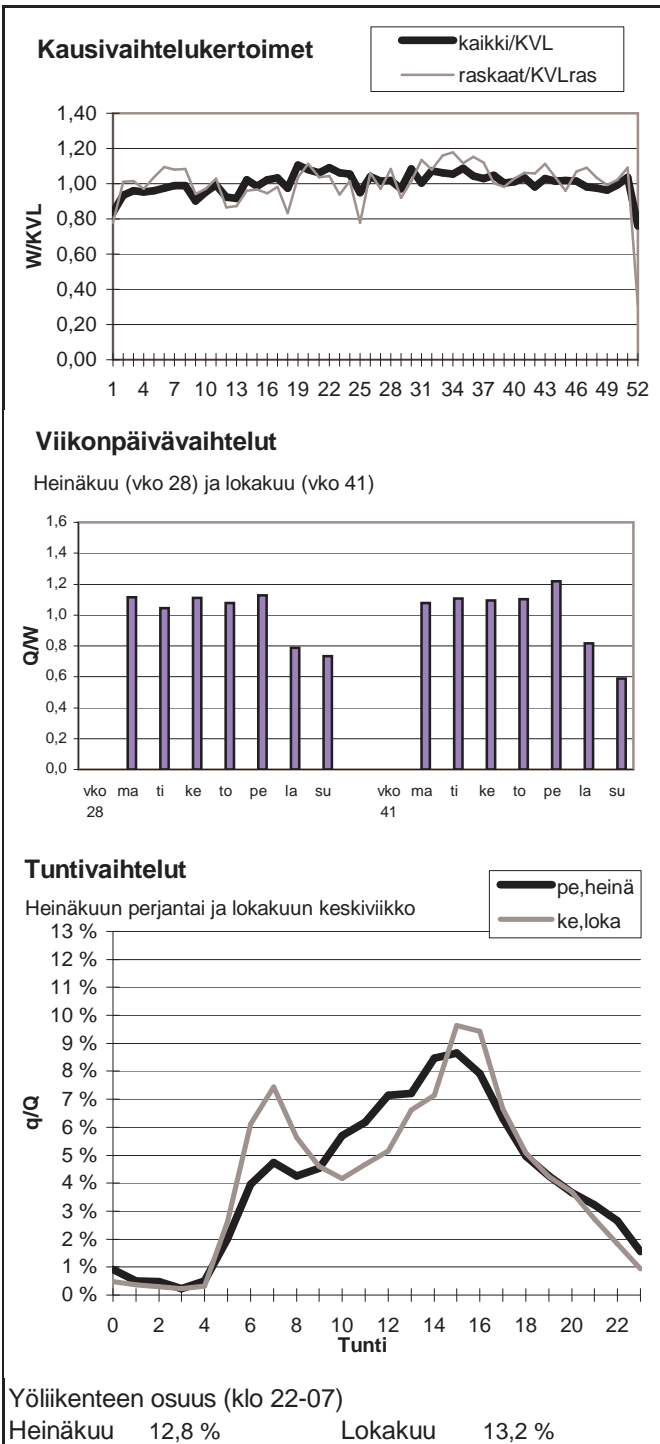

Vuoden 2008 liikennemäärät:

KVL	5197	KVLras	400	Tieosa =	13	Suunta1 =	Kuortane
KAVL	5315	KAVLras	494	Etäisyys =	615	Suunta2 =	Seinäjoki
KKVL	5867	KKVLras	499	Kaistoja =	2		

Liikenteen koostumus:

	Ha	Ha+pk	Ha+av	La	Kaip	Kapp	Katp	Kevyet	Raskaat
Arkiliikenne	86,6 %	3,3 %	0,8 %	0,6 %	3,1 %	0,7 %	4,8 %	90,7 %	9,3 %
Koko vuosi	87,9 %	3,6 %	0,8 %	0,6 %	2,5 %	0,6 %	4,0 %	92,3 %	7,7 %

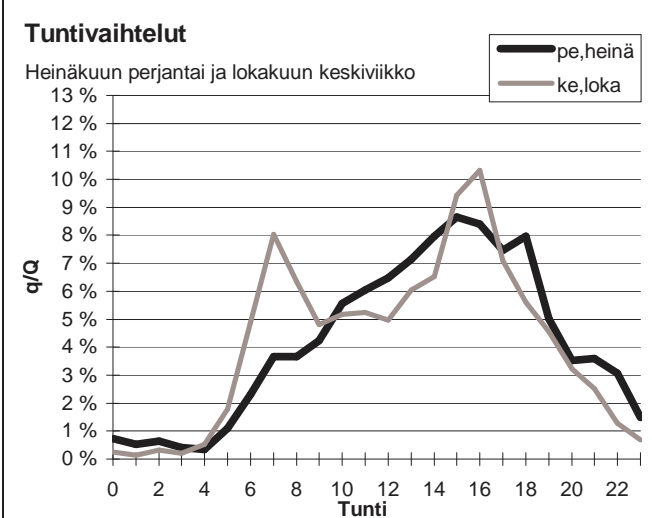
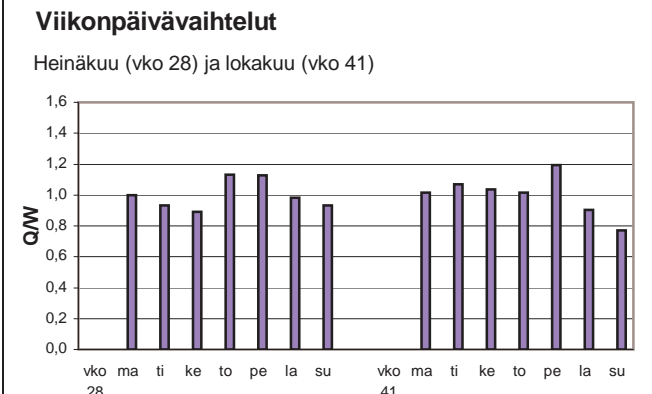
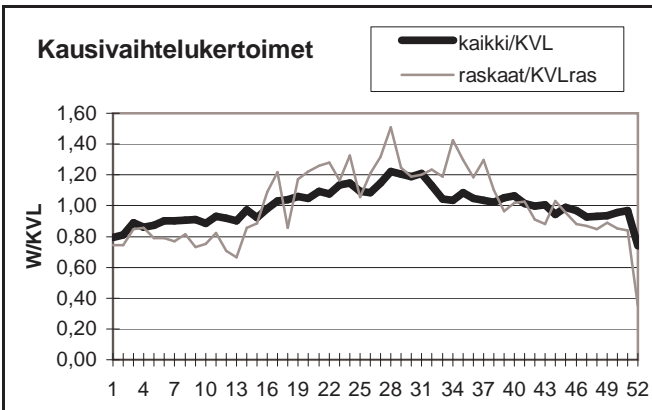

Yöliikenteen osuus (klo 22-07)

Heinäkuu	10,6 %	Lokakuu	10,1 %
----------	--------	---------	--------

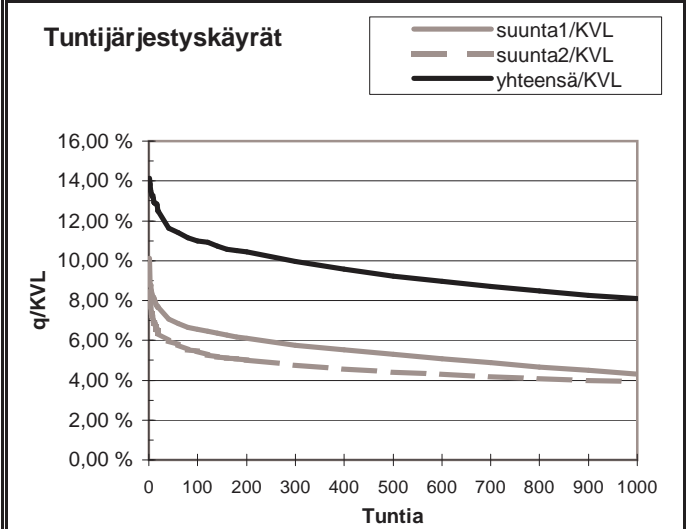
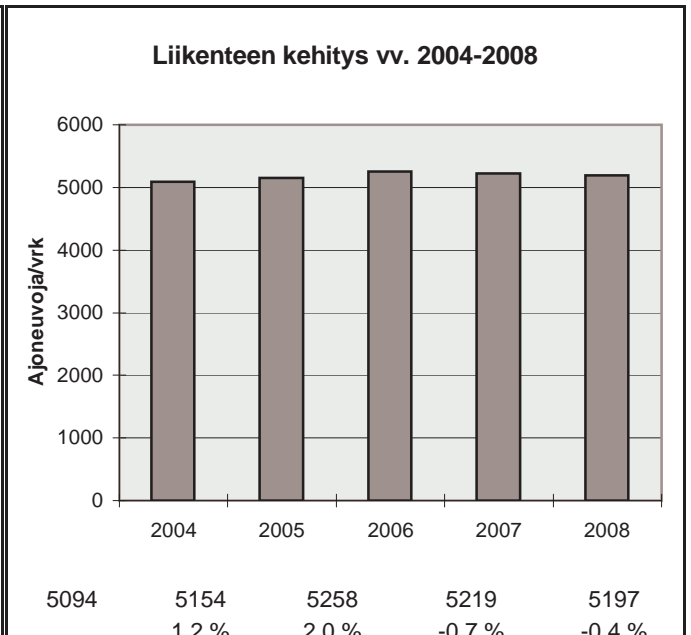

h	q	q/KVL	qras	qras/KVLras
1	734	14,1 %	148	37,0 %
30	623	12,0 %	78	19,5 %
100	571	11,0 %	60	15,0 %
150	554	10,7 %	52	13,0 %
300	517	9,9 %	45	11,3 %
1000	420	8,1 %	36	9,0 %
5000	173	3,3 %	9	2,3 %

Vuoden 2008 liikennemäärät:

KVL	2351	KVLras	251	Tieosa =	17	Suunta1 =	Toholampi
KAVL	2231	KAVLras	299	Etäisyys =	3460	Suunta2 =	Kaustinen
KKVL	2888	KKVLras	262	Kaistoja =	2		

Liikenteen koostumus:

	Ha	Ha+pk	Ha+av	La	Kaip	Kapp	Katp	Kevyet	Raskaat
Arkiliikenne	81,3 %	4,3 %	1,0 %	0,3 %	4,1 %	1,7 %	7,3 %	86,6 %	13,4 %
Koko vuosi	83,9 %	4,5 %	1,0 %	0,4 %	3,5 %	1,2 %	5,6 %	89,3 %	10,7 %

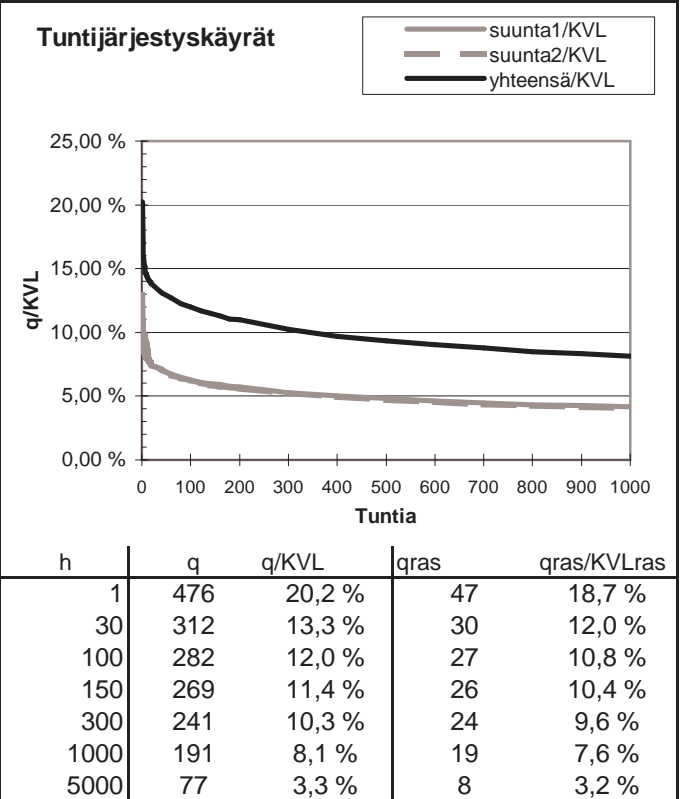
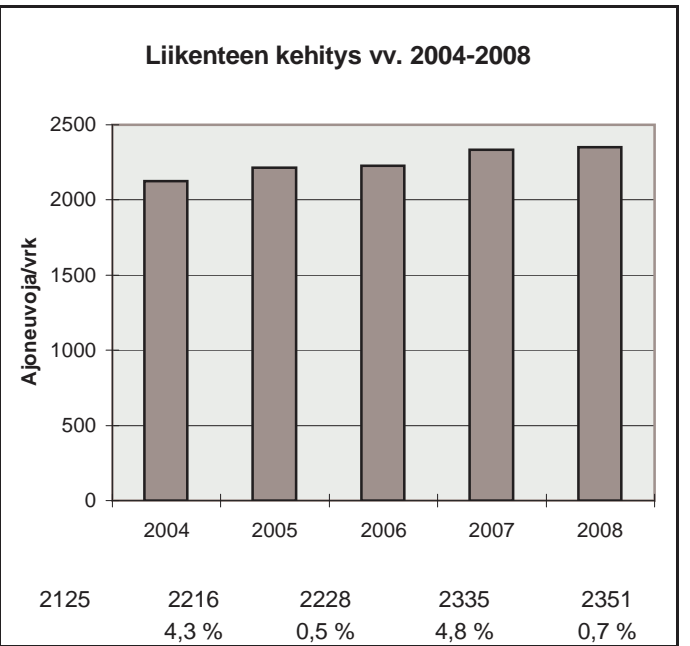
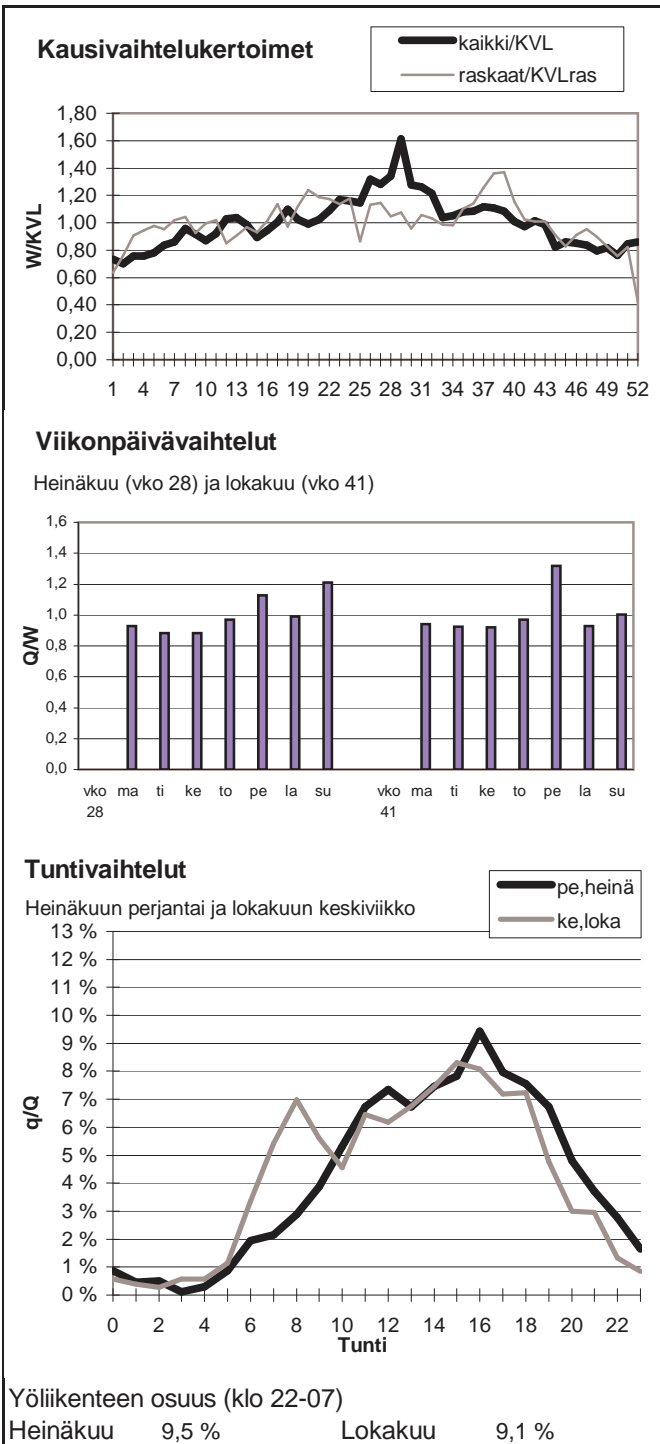

Vuoden 2008 liikennemäärät:

KVL	2173	KVLras	113	Tieosa =	7	Suunta1 =	Ähtäri
KAVL	2206	KAVLras	144	Etäisyys =	542	Suunta2 =	Virrat
KKVL	2614	KKVLras	108	Kaistoja =	2		

Liikenteen koostumus:

	Ha	Ha+pk	Ha+av	La	Kaip	Kapp	Katp	Kevyet	Raskaat
Arkiliikenne	90,4 %	2,6 %	0,4 %	0,7 %	2,9 %	0,6 %	2,3 %	93,5 %	6,5 %
Koko vuosi	91,6 %	2,8 %	0,5 %	0,6 %	2,4 %	0,4 %	1,8 %	94,8 %	5,2 %

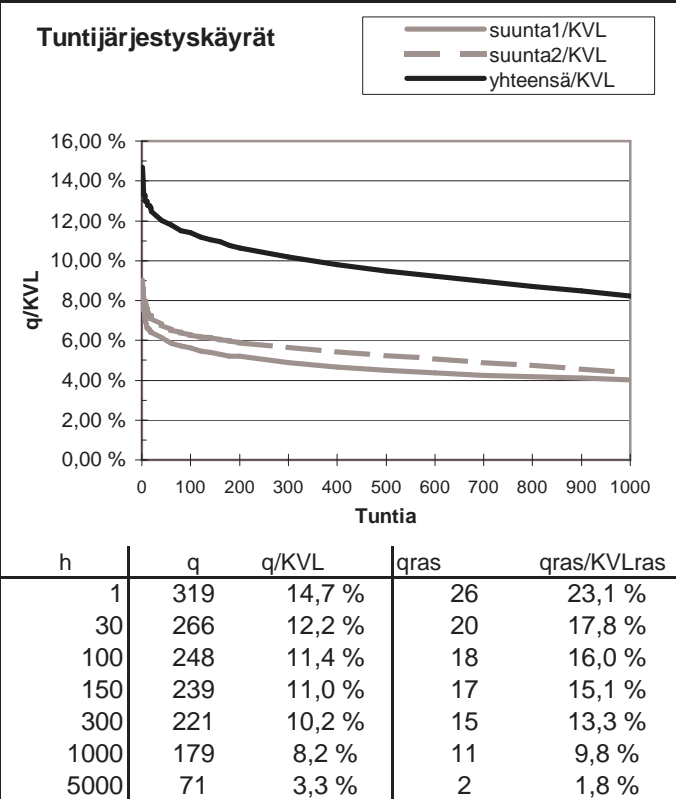
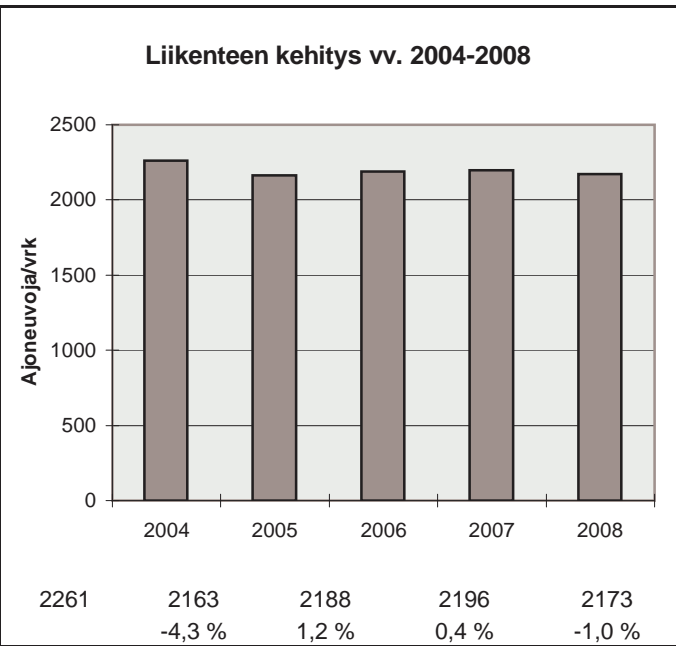
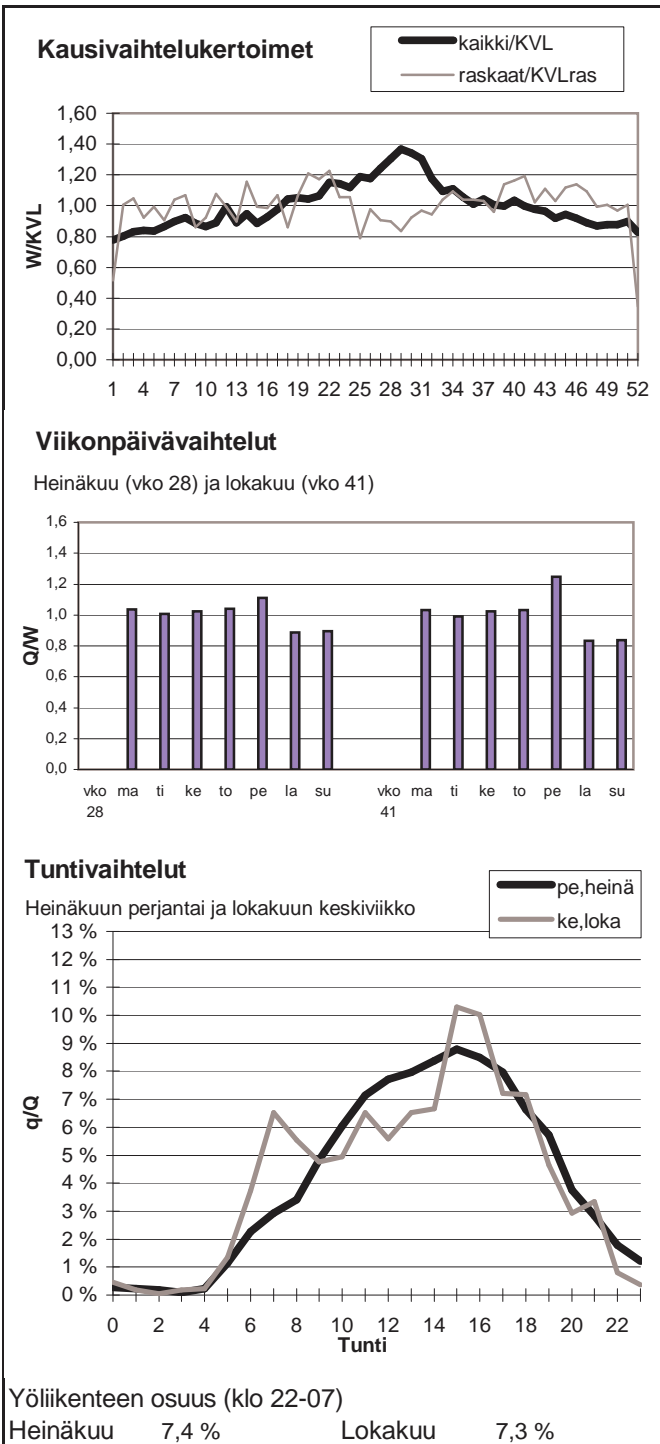

Vuoden 2008 liikennemäärät:

KVL	3640	KVLras	390	Tieosa =	6	Suunta1 =	Kannus
KAVL	3824	KAVLras	504	Etäisyys =	603	Suunta2 =	Kokkola
KKVL	3896	KKVLras	371	Kaistoja =	2		

Liikenteen koostumus:

	Ha	Ha+pk	Ha+av	La	Kaip	Kapp	Katp	Kevyet	Raskaat
Arkiliikenne	84,0 %	2,2 %	0,5 %	1,0 %	3,7 %	1,2 %	7,3 %	86,8 %	13,2 %
Koko vuosi	86,2 %	2,5 %	0,5 %	0,9 %	3,0 %	1,0 %	5,8 %	89,3 %	10,7 %

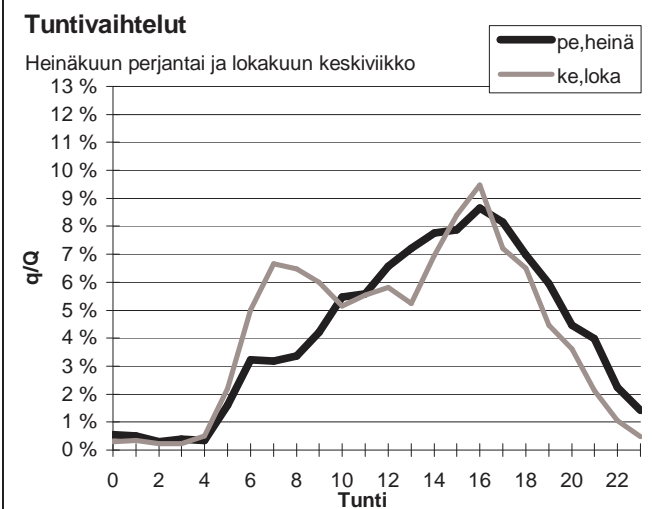
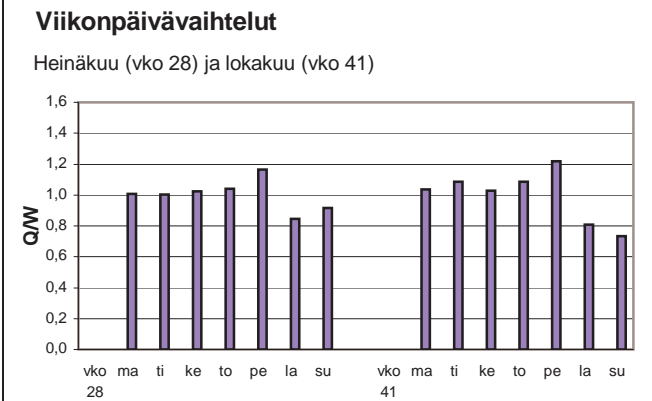
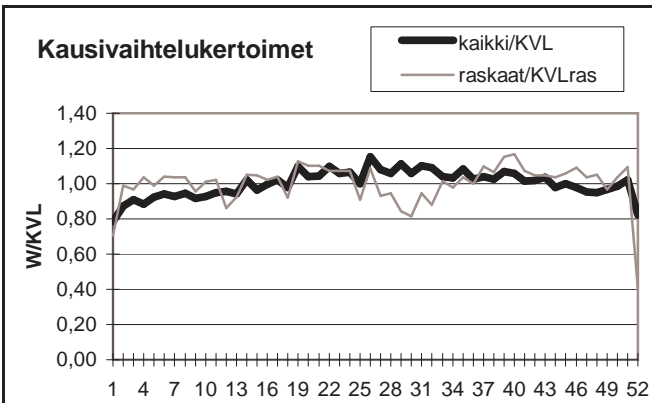

Yöliikenteen osuus (klo 22-07)

Heinäkuu	10,6 %	Lokakuu	10,3 %
----------	--------	---------	--------

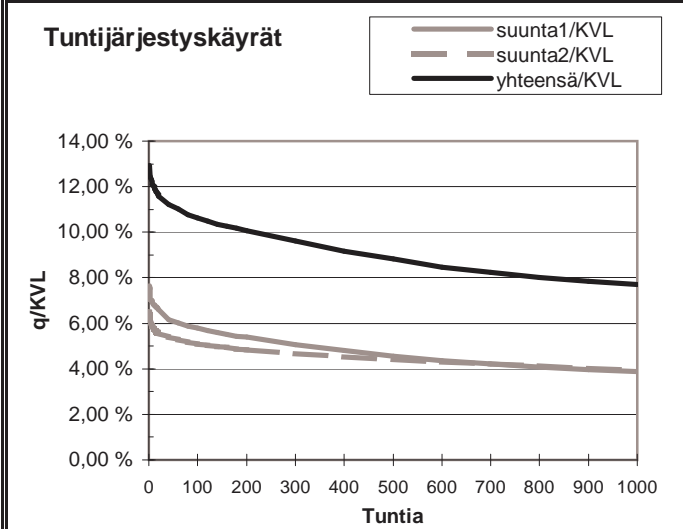
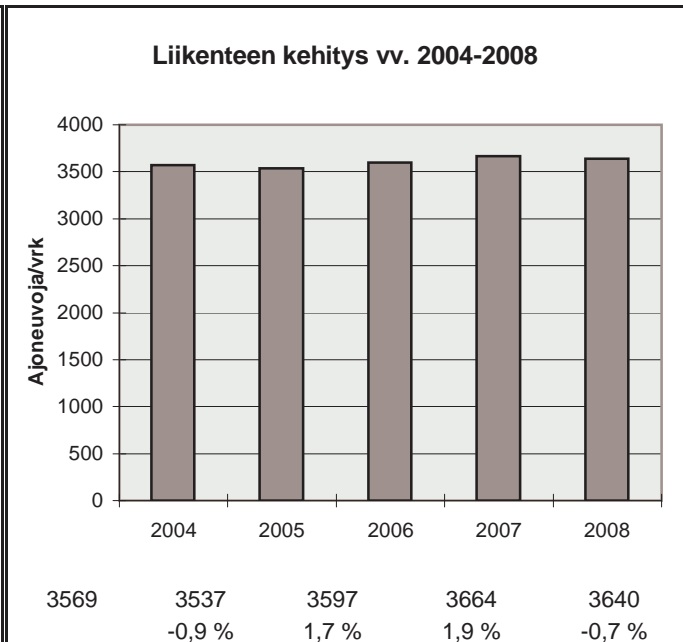

h	q	q/KVL	qras	qras/KVLras
1	471	12,9 %	56	14,4 %
30	414	11,4 %	45	11,5 %
100	387	10,6 %	42	10,8 %
150	375	10,3 %	41	10,5 %
300	350	9,6 %	38	9,7 %
1000	280	7,7 %	33	8,5 %
5000	127	3,5 %	11	2,8 %

Vuoden 2008 liikennemäärät:

KVL	3252	KVLras	364	Tieosa =	108	Suunta1 =	Kyyjärvi
KAVL	3431	KAVLras	456	Etäisyys =	2516	Suunta2 =	Kokkola
KKVL	3548	KKVLras	351	Kaistoja =	2		

Liikenteen koostumus:

	Ha	Ha+pk	Ha+av	La	Kaip	Kapp	Katp	Kevyet	Raskaat
Arkiliikenne	83,8 %	2,4 %	0,5 %	0,8 %	3,6 %	1,3 %	7,5 %	86,7 %	13,3 %
Koko vuosi	85,6 %	2,7 %	0,5 %	0,8 %	3,0 %	1,0 %	6,4 %	88,8 %	11,2 %

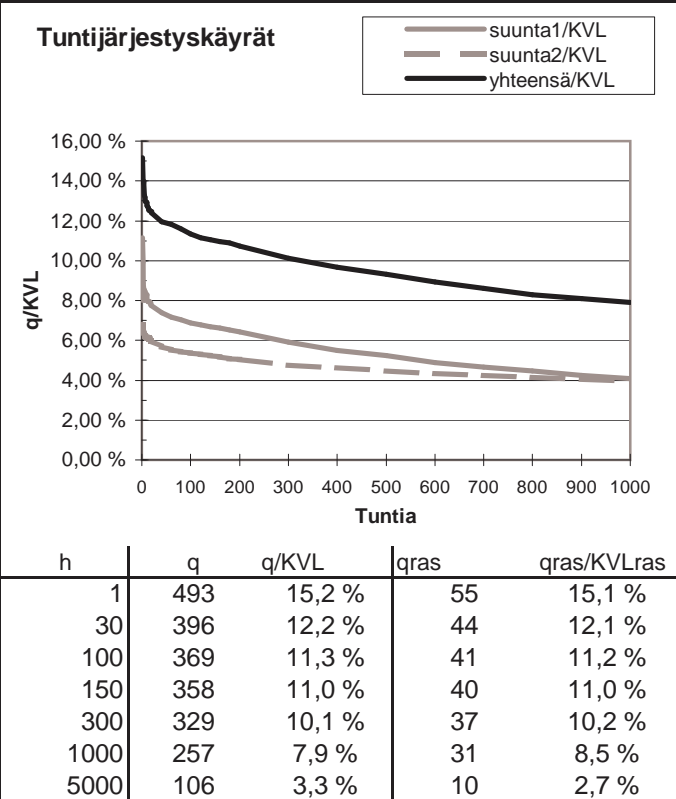
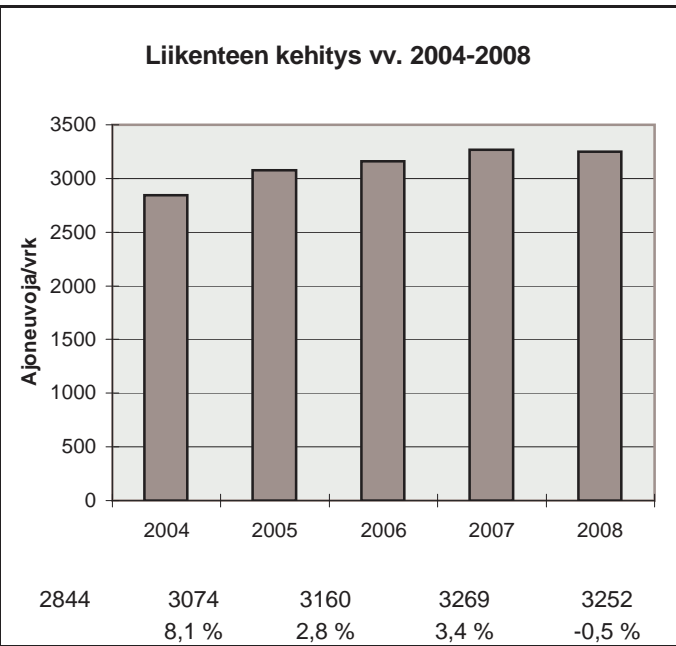
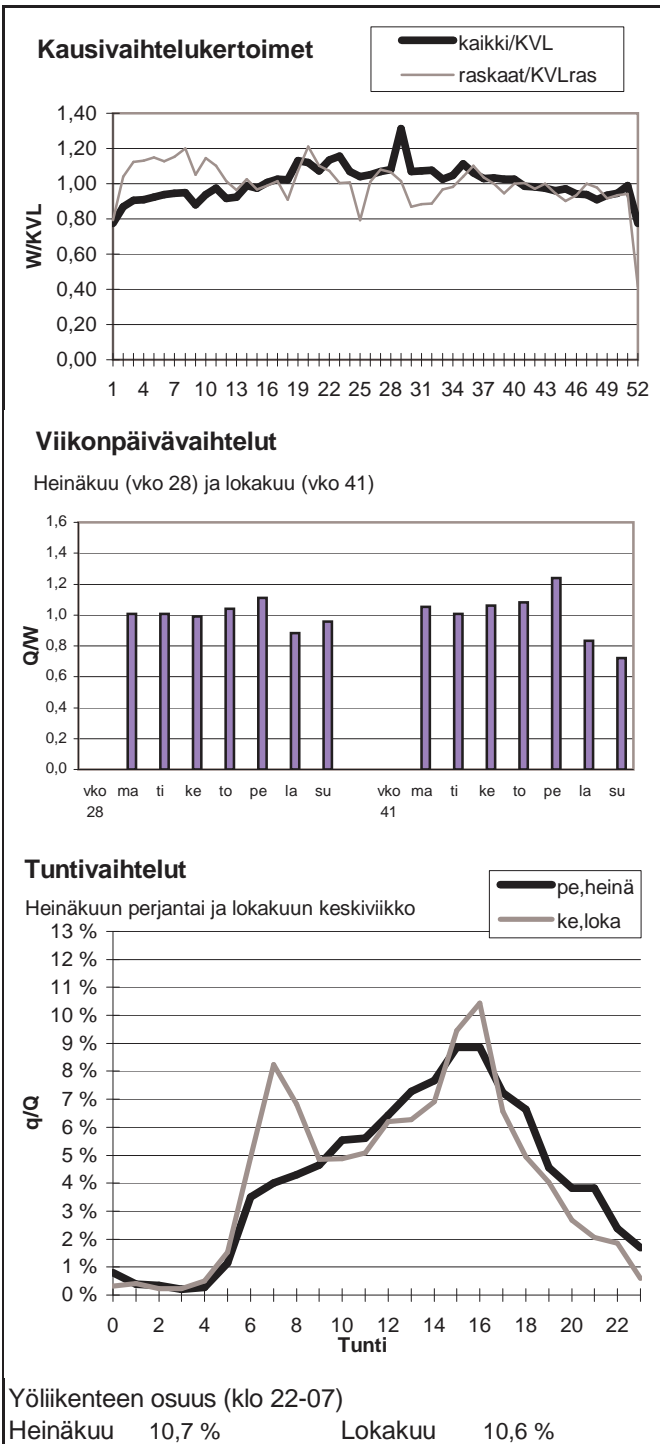

Vuoden 2008 liikennemäärät:

KVL	3616	KVLras	389	Tieosa =	14	Suunta1 =	Kurikka
KAVL	3797	KAVLras	506	Etäisyys =	5158	Suunta2 =	Kauhajoki
KKVL	3761	KKVLras	389	Kaistoja =	2		

Liikenteen koostumus:

	Ha	Ha+pk	Ha+av	La	Kaip	Kapp	Katp	Kevyet	Raskaat
Arkiliikenne	83,4 %	3,0 %	0,3 %	0,6 %	4,4 %	1,3 %	7,0 %	86,7 %	13,3 %
Koko vuosi	85,8 %	3,2 %	0,3 %	0,6 %	3,6 %	1,0 %	5,6 %	89,3 %	10,7 %

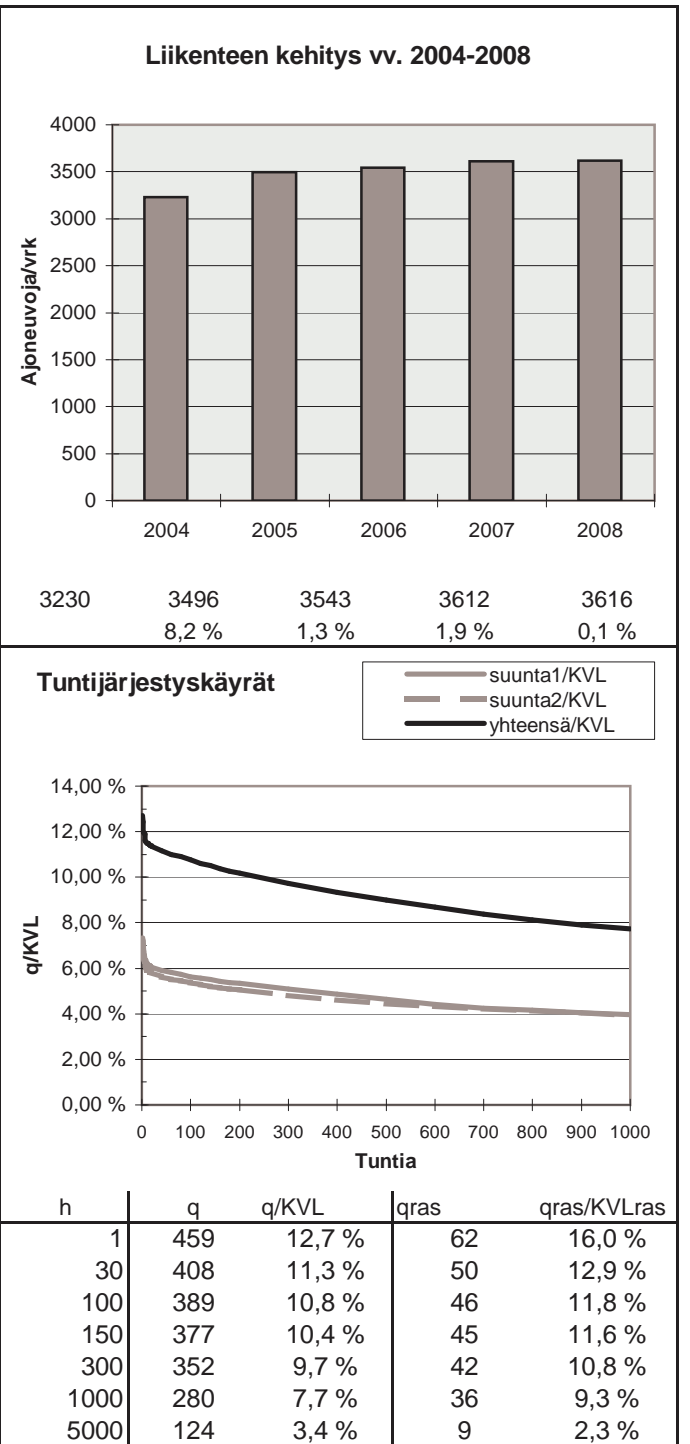
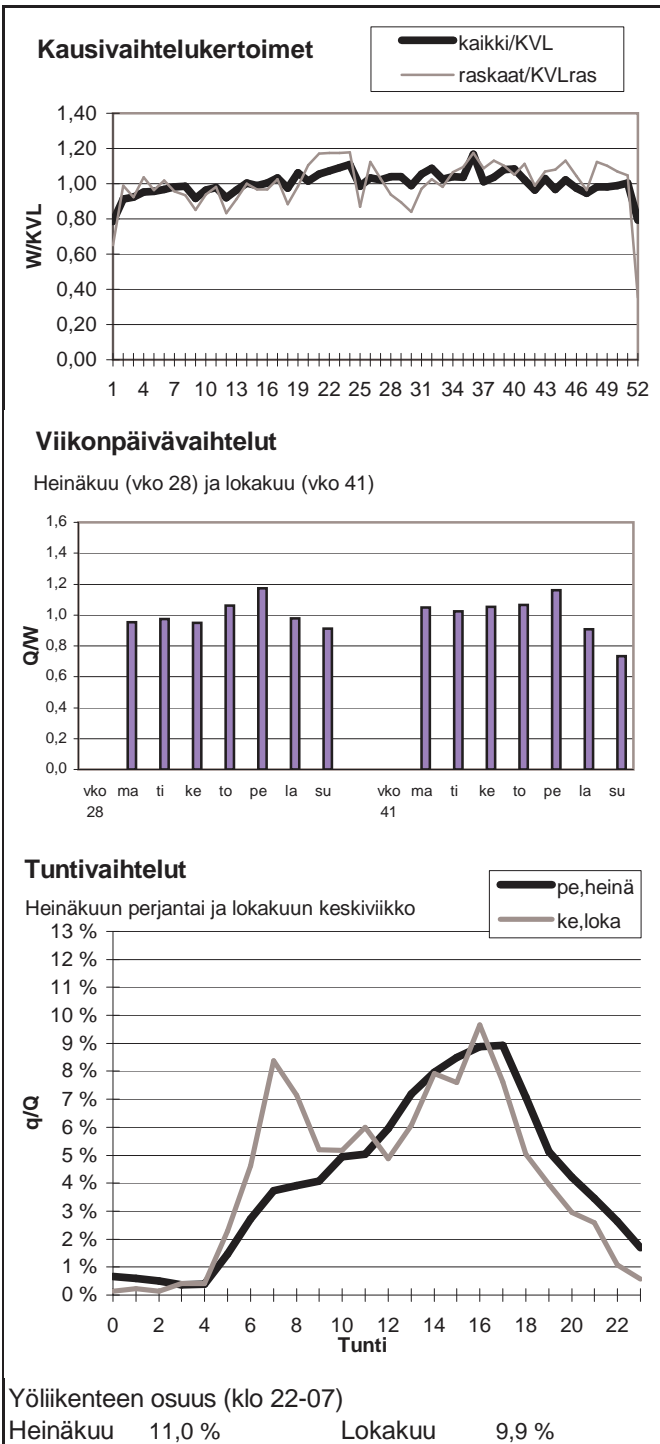

Vuoden 2008 liikennemäärät:

KVL	258	KVLras	8	Tieosa =	1	Suunta1 =	Viitala
KAVL	260	KAVLras	10	Etäisyys =	2650	Suunta2 =	Äijälä
KKVL	273	KKVLras	5	Kaistoja =	2		

Liikenteen koostumus:

	Ha	Ha+pk	Ha+av	La	Kaip	Kapp	Katp	Kevyet	Raskaat
Arkiliikenne	91,1 %	4,4 %	0,8 %	0,9 %	2,1 %	0,2 %	0,5 %	96,2 %	3,8 %
Koko vuosi	92,1 %	4,1 %	0,7 %	0,7 %	1,8 %	0,2 %	0,3 %	96,9 %	3,1 %

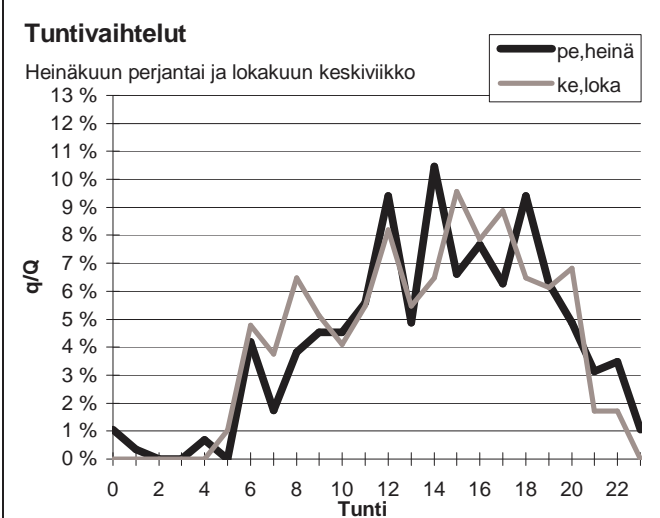
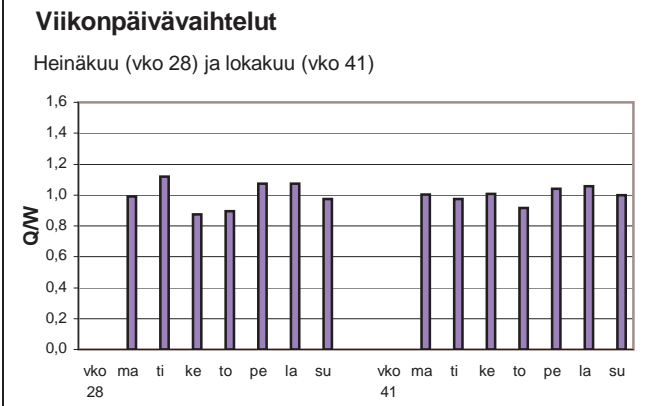
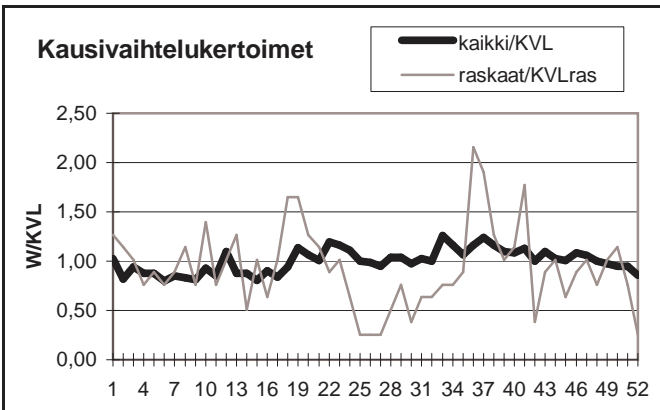

Yöliikenteen osuus (klo 22-07)

Heinäkuu	10,8 %	Lokakuu	7,5 %
----------	--------	---------	-------

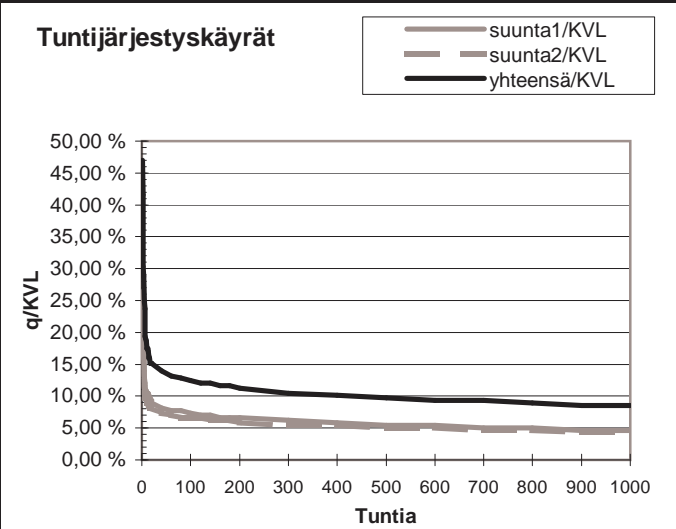
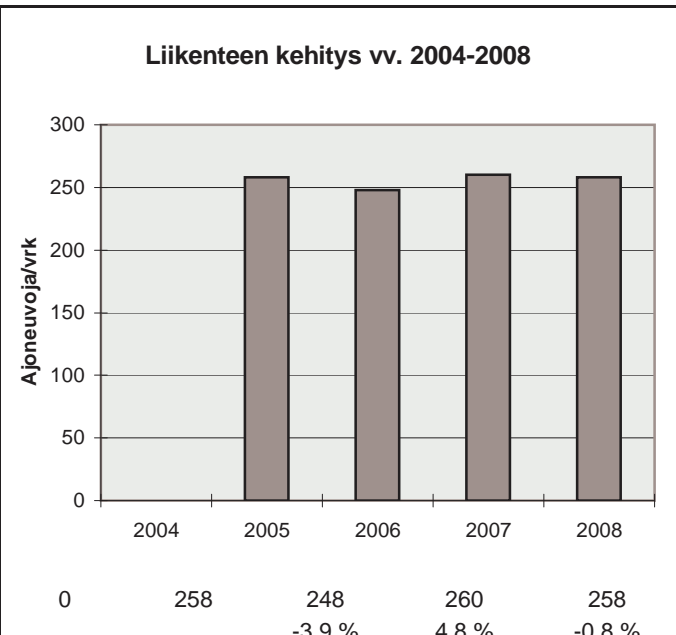

h	q	q/KVL	qras	qras/KVLras
1	121	47,0 %	9	114,0 %
30	37	14,4 %	4	50,7 %
100	32	12,4 %	3	38,0 %
150	30	11,6 %	3	38,0 %
300	27	10,5 %	2	25,3 %
1000	22	8,5 %	1	12,7 %
5000	8	3,1 %	0	0,0 %

Vuoden 2008 liikennemäärät:

KVL	3053	KVLras	250	Tieosa =	30	Suunta1 =	Lapua
KAVL	2933	KAVLras	323	Etäisyys =	1502	Suunta2 =	Alavus
KKVL	3786	KKVLras	278	Kaistoja =	2		

Liikenteen koostumus:

	Ha	Ha+pk	Ha+av	La	Kaip	Kapp	Katp	Kevyet	Raskaat
Arkiliikenne	85,2 %	3,0 %	0,8 %	0,7 %	2,6 %	1,8 %	5,9 %	89,0 %	11,0 %
Koko vuosi	87,8 %	3,2 %	0,8 %	0,7 %	2,1 %	1,3 %	4,2 %	91,8 %	8,2 %

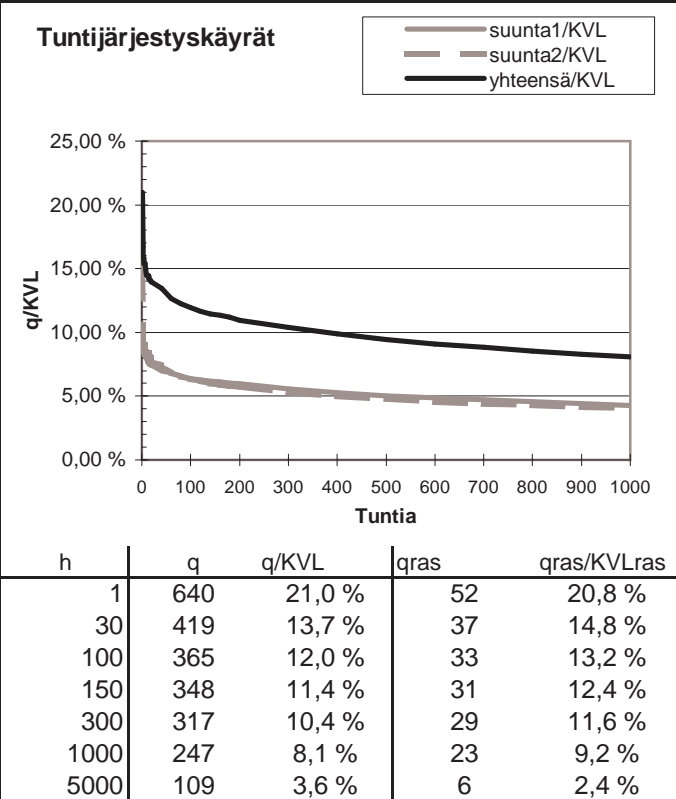
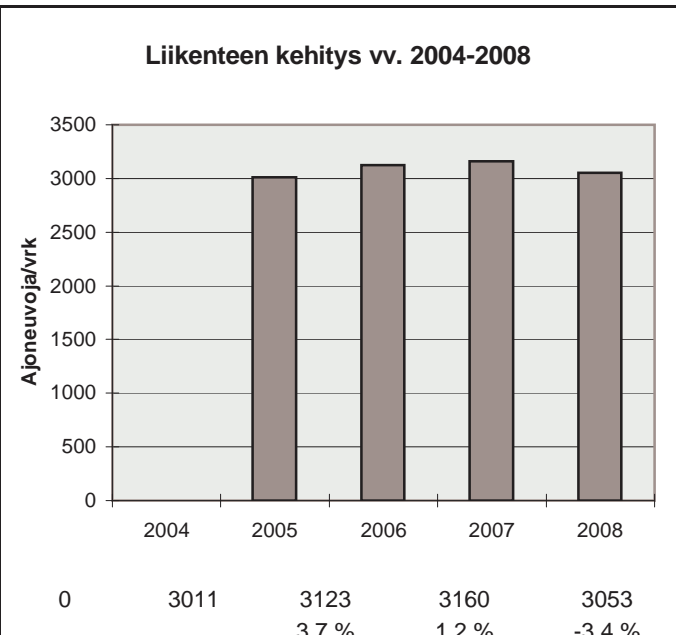
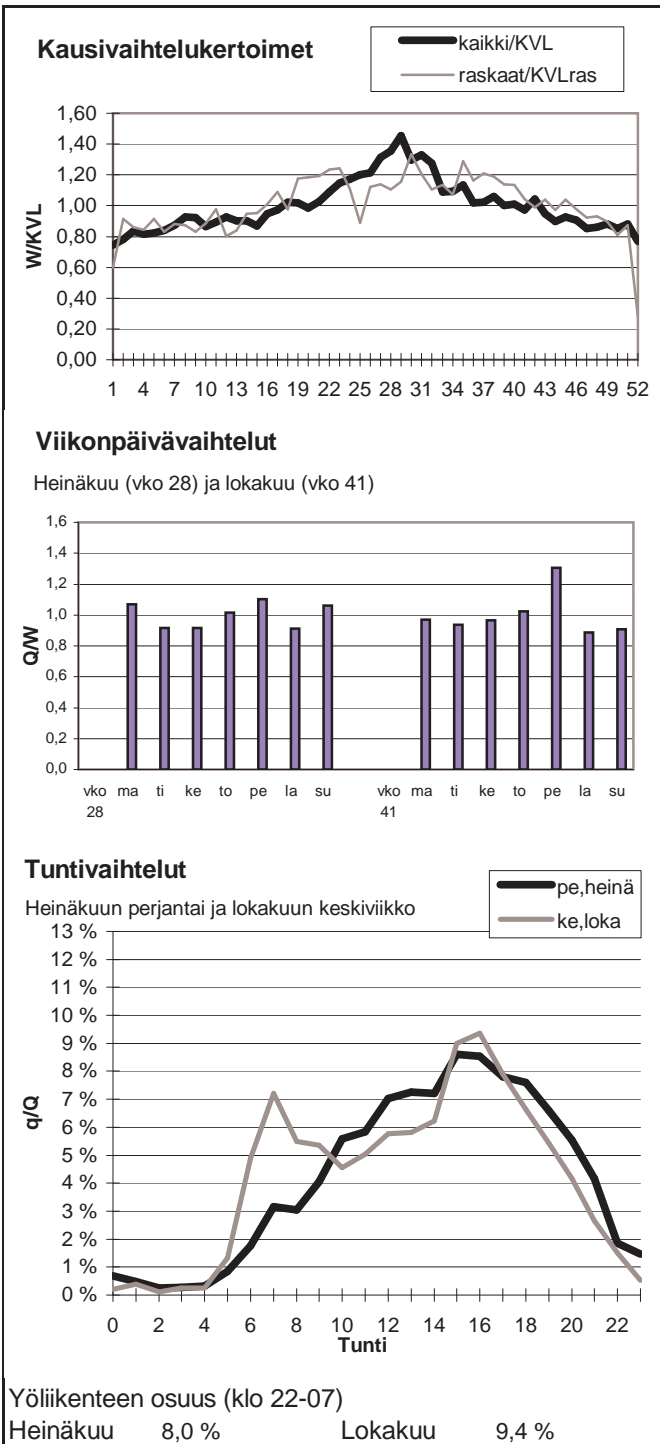

Vuoden 2008 liikennemäärät:

KVL	3443	KVLras	463	Tieosa =	237	Suunta1 =	Vaasa
KAVL	3502	KAVLras	588	Etäisyys =	4200	Suunta2 =	Pori
KKVL	3976	KKVLras	468	Kaistoja =	2		

Liikenteen koostumus:

	Ha	Ha+pk	Ha+av	La	Kaip	Kapp	Katp	Kevyet	Raskaat
Arkiliikenne	80,4 %	2,2 %	0,6 %	1,2 %	3,5 %	3,3 %	8,9 %	83,2 %	16,8 %
Koko vuosi	83,4 %	2,5 %	0,6 %	1,1 %	2,9 %	2,5 %	6,9 %	86,5 %	13,5 %

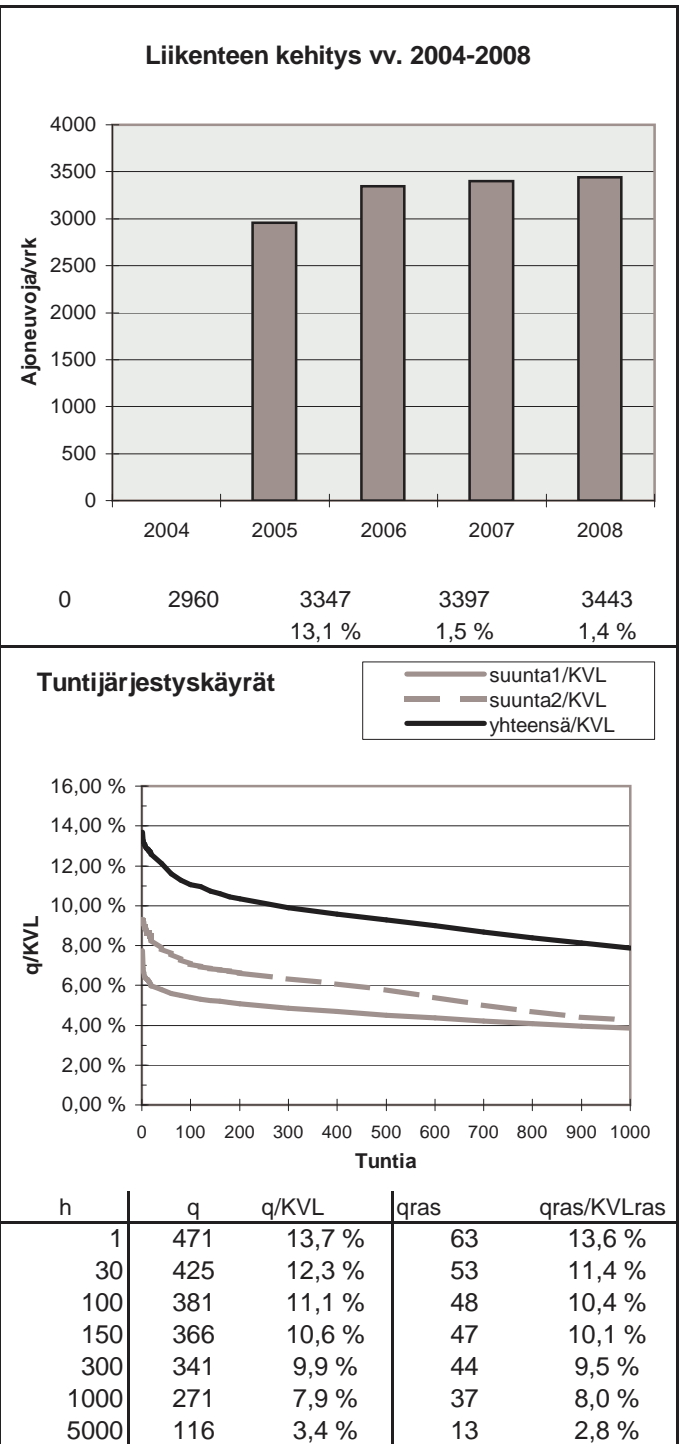
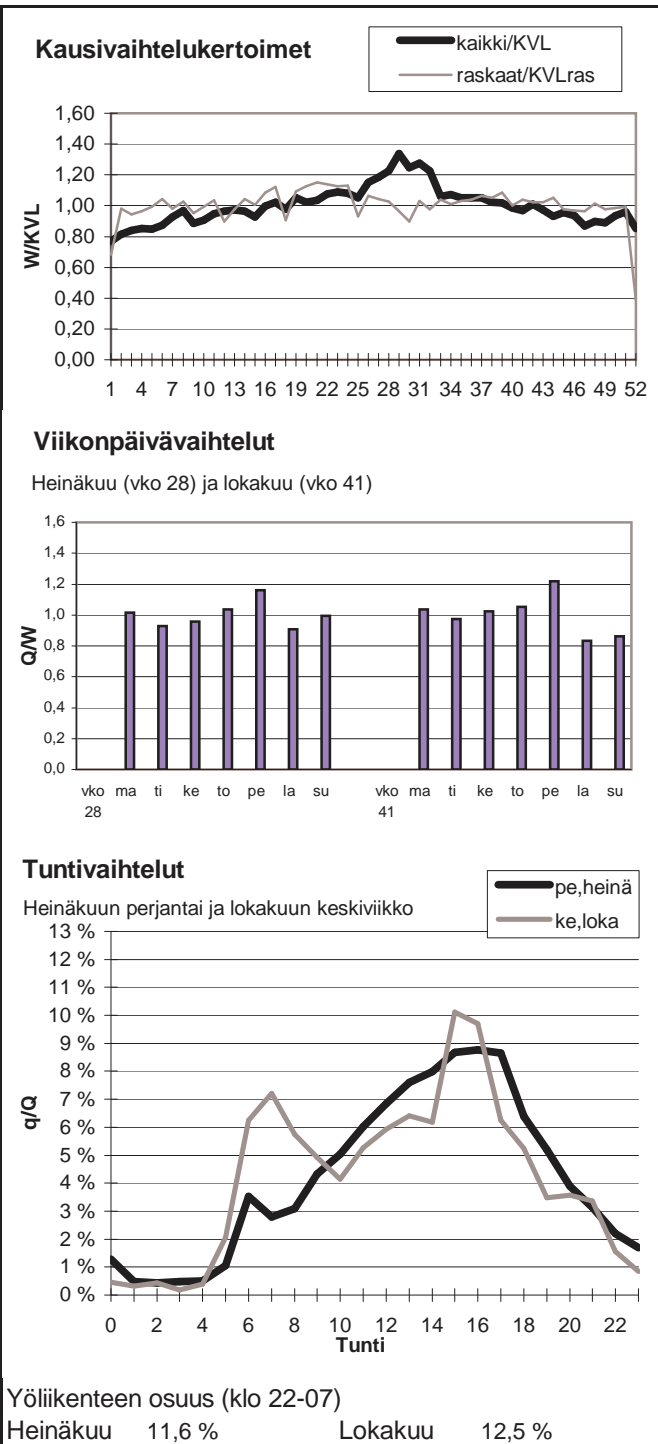

Vuoden 2008 liikennemäärät:

KVL	2525	KVLras	303	Tieosa =	7	Suunta1 =	Teuva
KAVL	2673	KAVLras	401	Etäisyys =	3516	Suunta2 =	Kaskinen
KKVL	2725	KKVLras	291	Kaistoja =	2		

Liikenteen koostumus:

	Ha	Ha+pk	Ha+av	La	Kaip	Kapp	Katp	Kevyet	Raskaat
Arkiliikenne	81,9 %	2,5 %	0,6 %	0,6 %	4,2 %	1,1 %	9,1 %	85,0 %	15,0 %
Koko vuosi	84,8 %	2,6 %	0,6 %	0,6 %	3,5 %	0,9 %	7,1 %	88,0 %	12,0 %

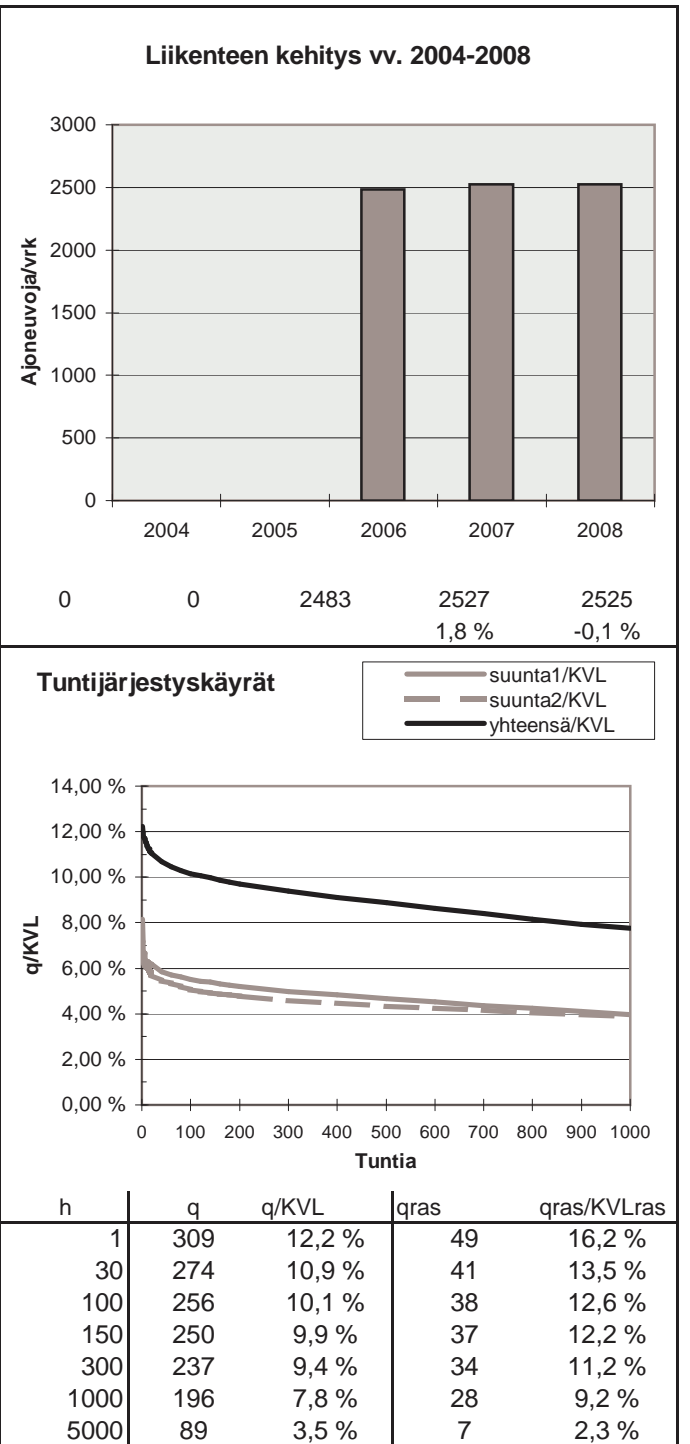
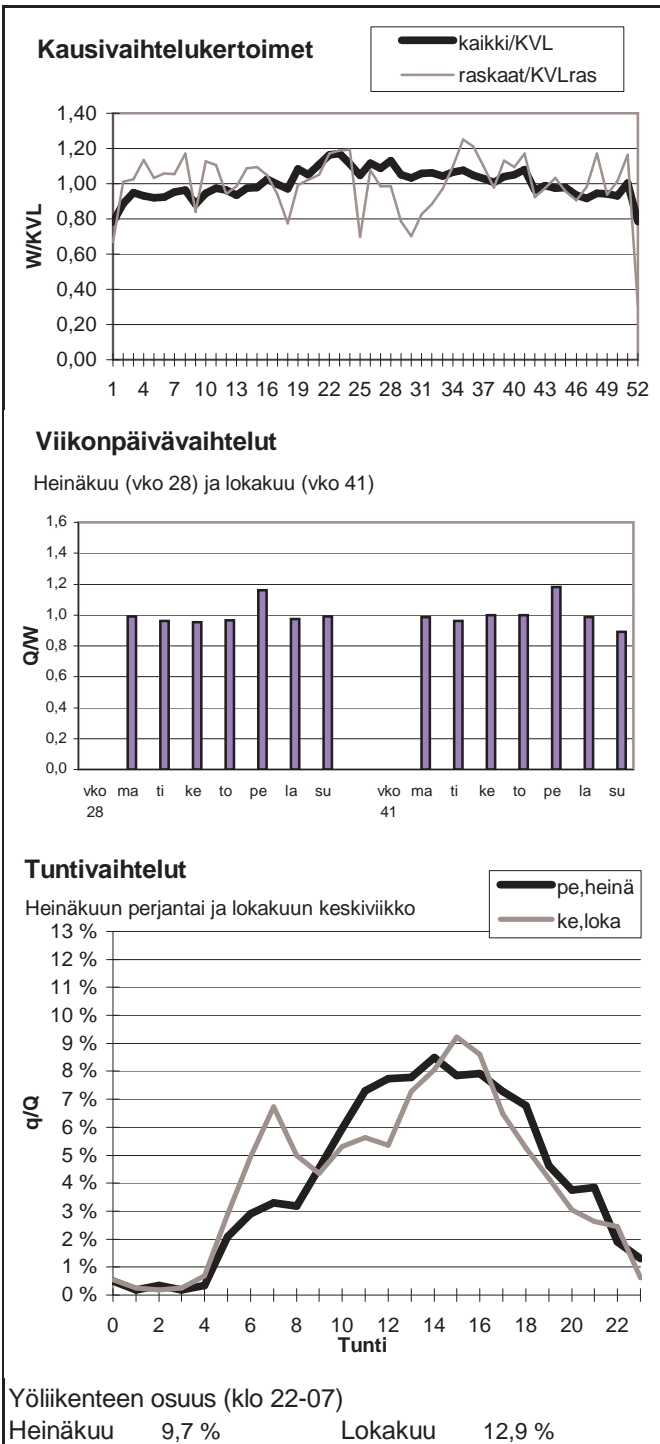

Vuoden 2008 liikennemäärät:

KVL	7443	KVLras	713	Tieosa =	234	Suunta1 =	Vaasa
KAVL	7769	KAVLras	917	Etäisyys =	1760	Suunta2 =	Tampere
KKVL	7916	KKVLras	726	Kaistoja =	2		

Liikenteen koostumus:

	Ha	Ha+pk	Ha+av	La	Kaip	Kapp	Katp	Kevyet	Raskaat
Arkiliikenne	85,2 %	2,4 %	0,6 %	0,5 %	3,8 %	1,7 %	5,8 %	88,2 %	11,8 %
Koko vuosi	87,4 %	2,5 %	0,6 %	0,6 %	3,1 %	1,3 %	4,6 %	90,4 %	9,6 %

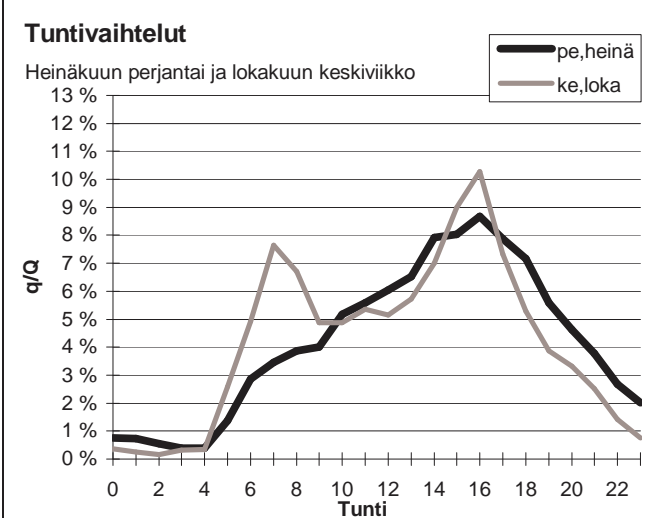
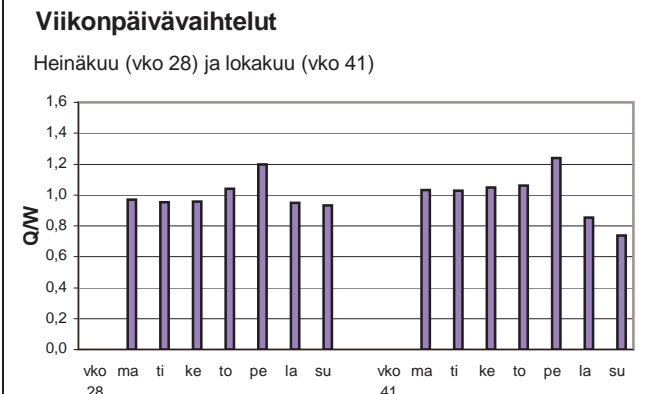
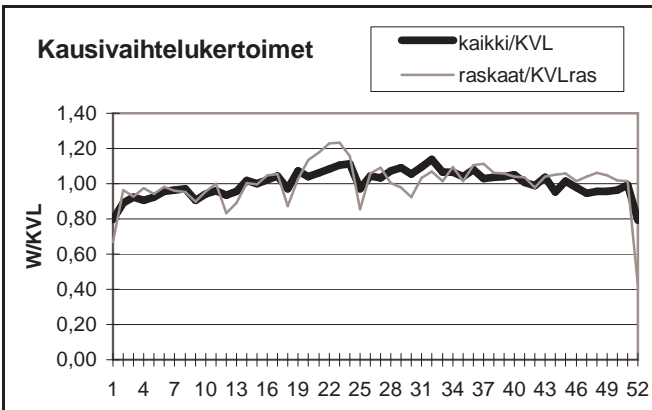

Yöliikenteen osuus (klo 22-07)

Heinäkuu	11,7 %	Lokakuu	11,1 %
----------	--------	---------	--------

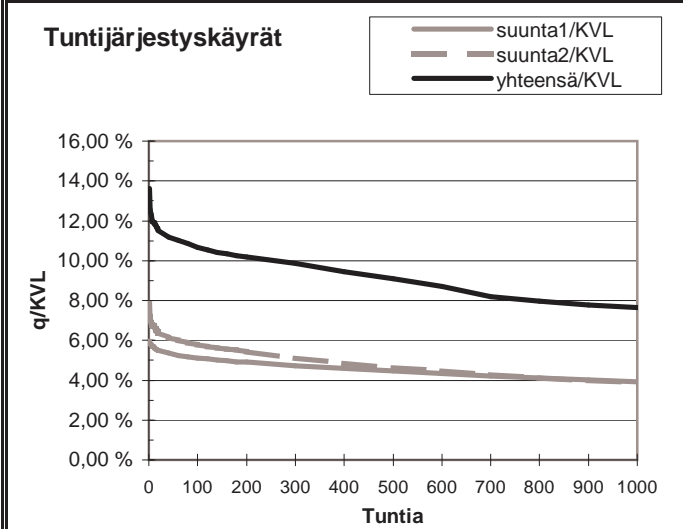
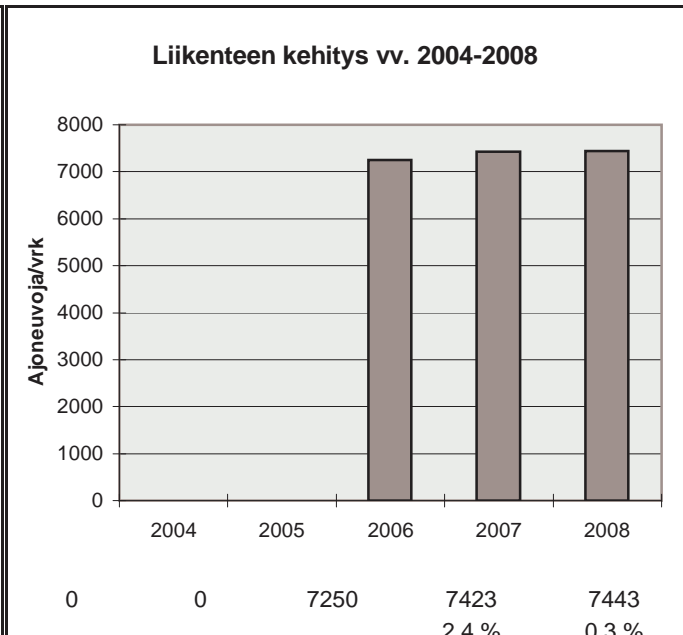

h	q	q/KVL	qras	qras/KVLras
1	1015	13,6 %	96	13,5 %
30	842	11,3 %	84	11,8 %
100	793	10,7 %	78	10,9 %
150	774	10,4 %	76	10,7 %
300	733	9,8 %	71	10,0 %
1000	568	7,6 %	62	8,7 %
5000	261	3,5 %	18	2,5 %

Vuoden 2008 liikennemäärät:

KVL	4169	KVLras	285	Tieosa =	102	Suunta1 =	Kyyjärvi
KAVL	4425	KAVLras	354	Etäisyys =	3475	Suunta2 =	Kokkola
KKVL	4427	KKVLras	259	Kaistoja =	2		

Liikenteen koostumus:

	Ha	Ha+pk	Ha+av	La	Kaip	Kapp	Katp	Kevyet	Raskaat
Arkiliikenne	89,2 %	2,5 %	0,4 %	0,7 %	3,2 %	0,7 %	3,4 %	92,0 %	8,0 %
Koko vuosi	90,2 %	2,6 %	0,4 %	0,6 %	2,7 %	0,6 %	2,9 %	93,2 %	6,8 %

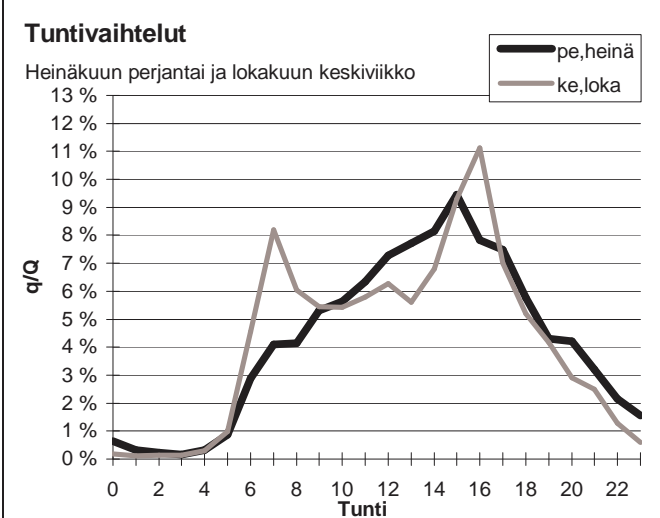
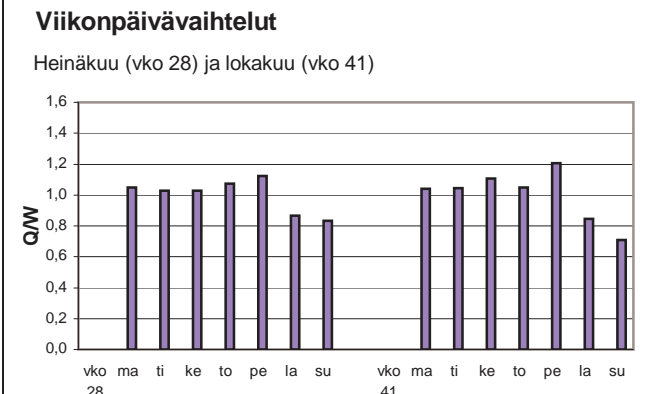
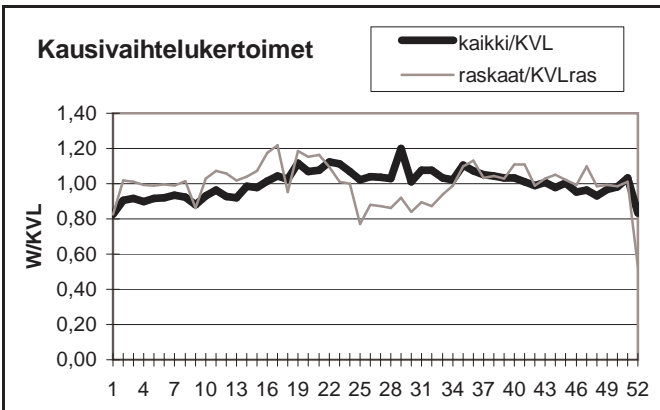

Yöliikenteen osuus (klo 22-07)

Heinäkuu	9,1 %	Lokakuu	8,3 %
----------	-------	---------	-------

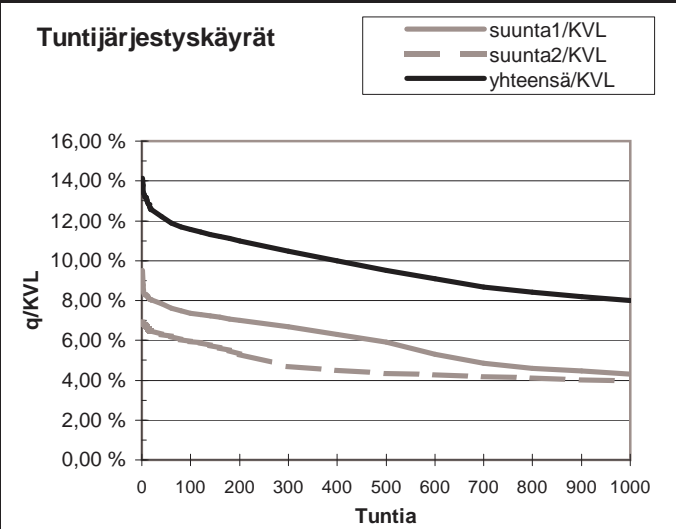
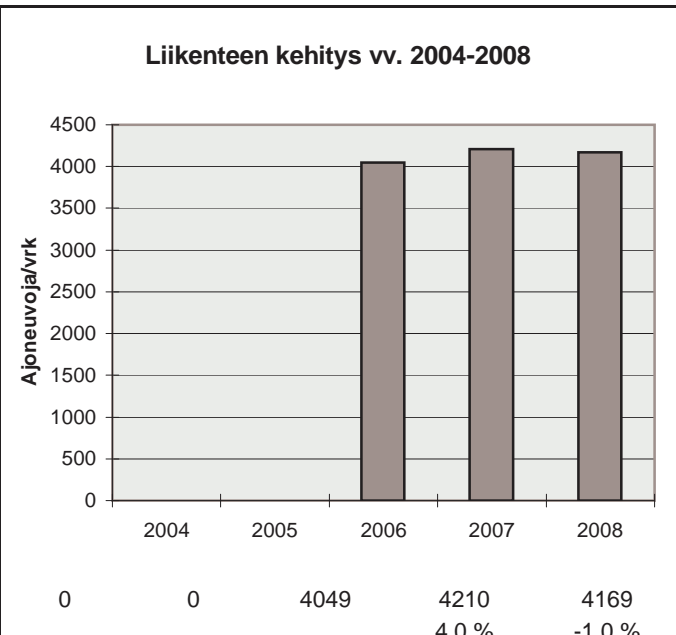

h	q	q/KVL	qras	qras/KVLras
1	589	14,1 %	53	18,6 %
30	514	12,3 %	39	13,7 %
100	482	11,6 %	35	12,3 %
150	468	11,2 %	34	11,9 %
300	437	10,5 %	31	10,9 %
1000	333	8,0 %	25	8,8 %
5000	136	3,3 %	7	2,5 %

Vuoden 2008 liikennemäärät:

KVL	7578	KVLras	980	Tieosa =	14	Suunta1 =	Uusikaarlepyy
KAVL	7892	KAVLras	1235	Etäisyys =	3943	Suunta2 =	Lapua
KKVL	8557	KKVLras	1063	Kaistoja =	2		

Liikenteen koostumus:

	Ha	Ha+pk	Ha+av	La	Kaip	Kapp	Katp	Kevyet	Raskaat
Arkiliikenne	81,0 %	2,5 %	0,8 %	0,5 %	4,8 %	2,0 %	8,3 %	84,4 %	15,6 %
Koko vuosi	83,4 %	2,8 %	0,8 %	0,6 %	4,1 %	1,6 %	6,7 %	87,1 %	12,9 %

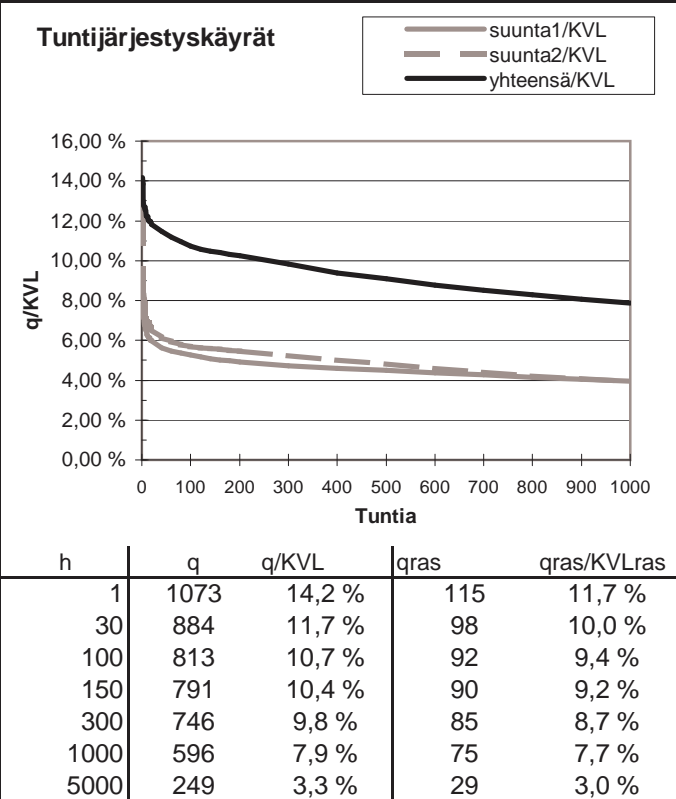
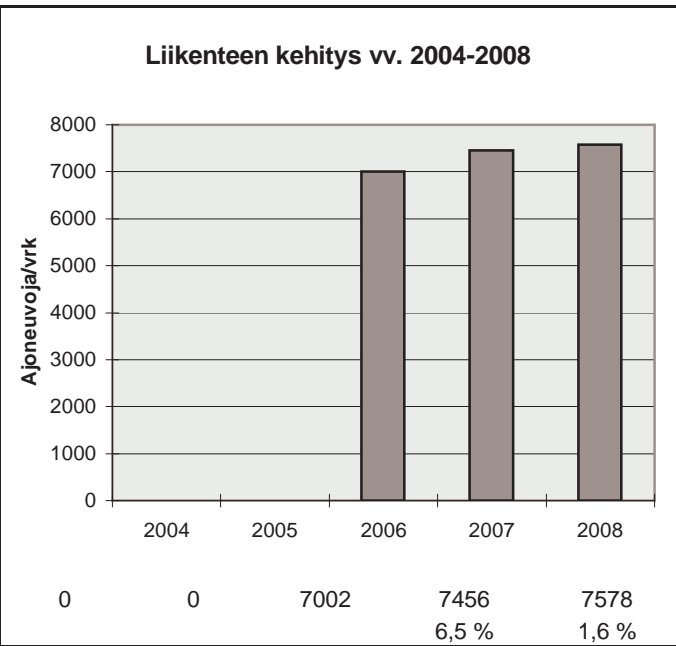
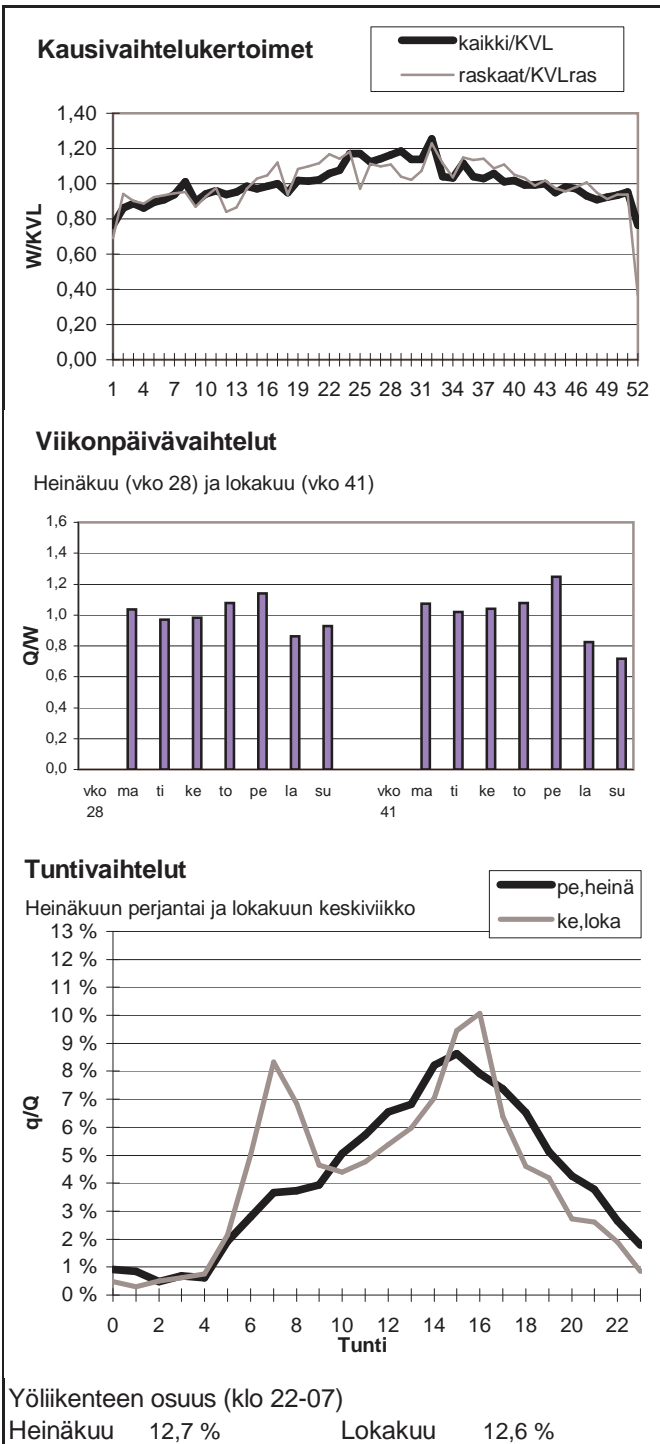

Vuoden 2008 liikennemäärät:

KVL	1965	KVLras	497	Tieosa =	213	Suunta1 =	Vaasa
KAVL	1905	KAVLras	636	Etäisyys =	5065	Suunta2 =	Pori
KKVL	2580	KKVLras	492	Kaistoja =	2		

Liikenteen koostumus:

	Ha	Ha+pk	Ha+av	La	Kaip	Kapp	Katp	Keyyet	Raskaat
Arkiliikenne	62,9 %	2,7 %	1,0 %	1,0 %	4,2 %	7,0 %	21,2 %	66,6 %	33,4 %
Koko vuosi	70,7 %	3,0 %	1,0 %	1,2 %	3,5 %	5,2 %	15,4 %	74,7 %	25,3 %

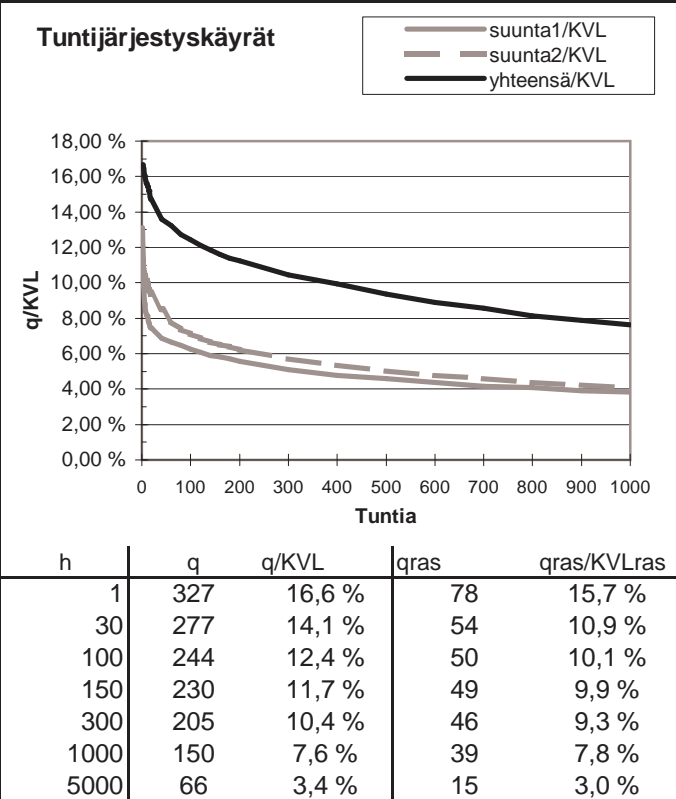
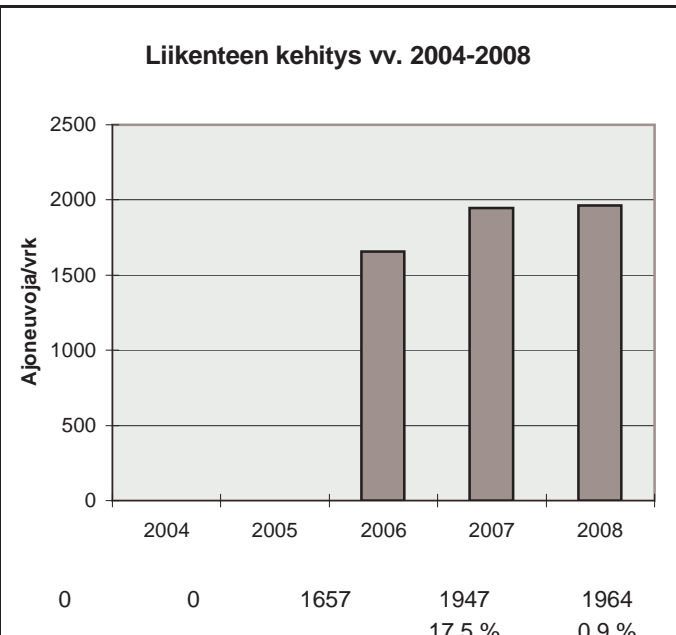
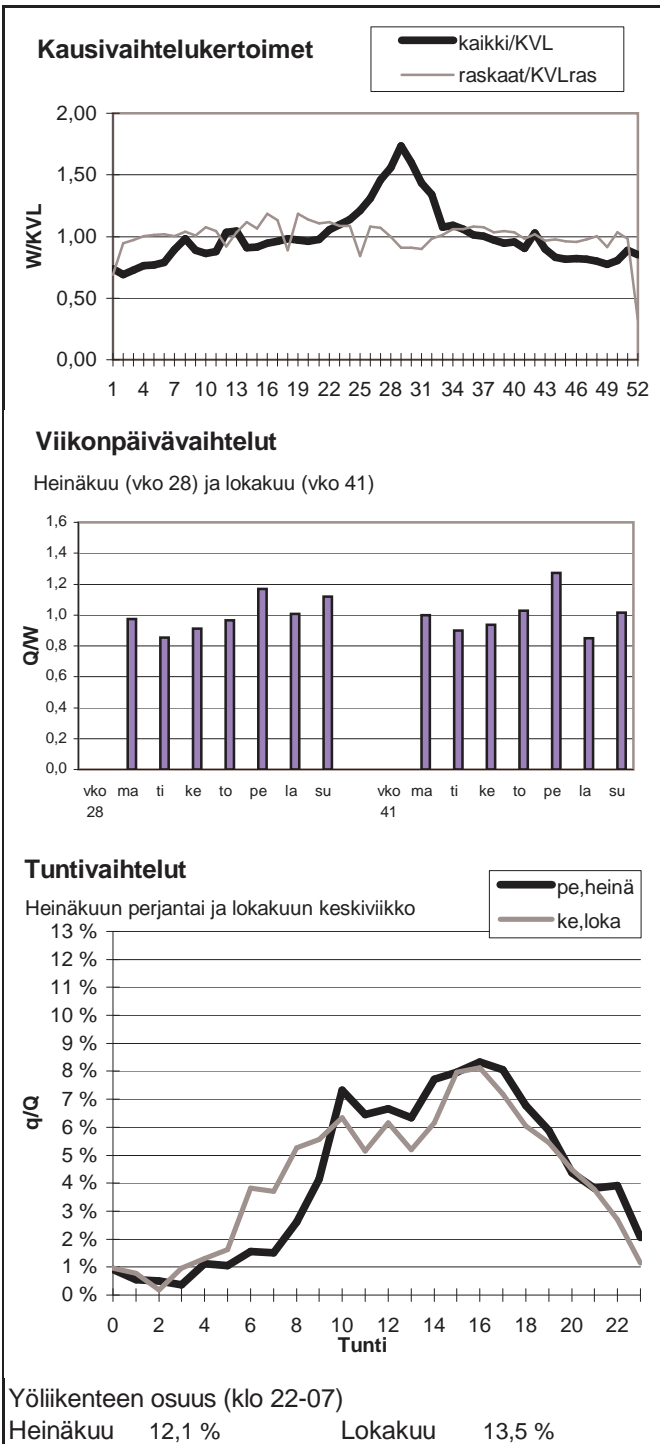

Vuoden 2008 liikennemäärät:

KVL	4279	KVLras	347	Tieosa =	244	Suunta1 =	Vaasa
KAVL	4348	KAVLras	438	Etäisyys =	2250	Suunta2 =	Kurikka
KKVL	4839	KKVLras	373	Kaistoja =	2		

Liikenteen koostumus:

	Ha	Ha+pk	Ha+av	La	Kaip	Kapp	Katp	Keyyet	Raskaat
Arkiliikenne	87,1 %	2,3 %	0,4 %	0,5 %	3,3 %	1,6 %	4,7 %	89,9 %	10,1 %
Koko vuosi	89,0 %	2,5 %	0,4 %	0,5 %	2,8 %	1,2 %	3,7 %	91,9 %	8,1 %

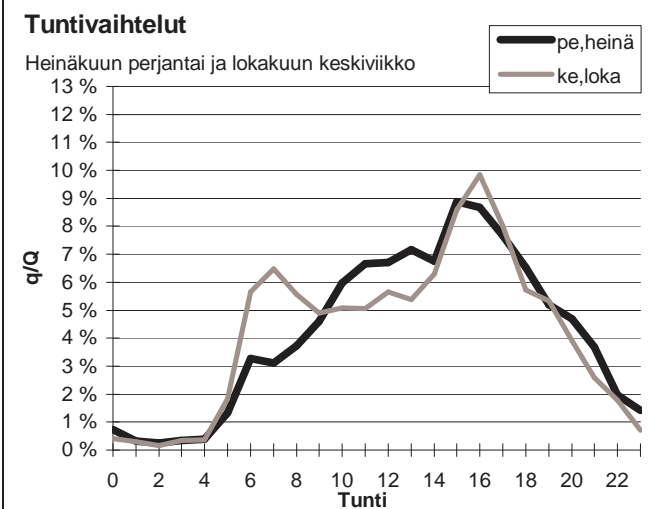
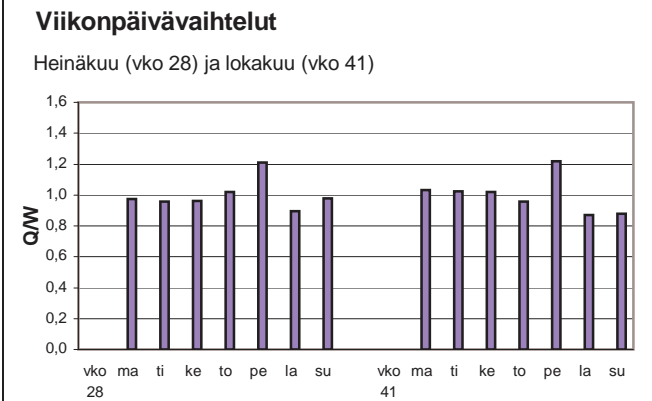
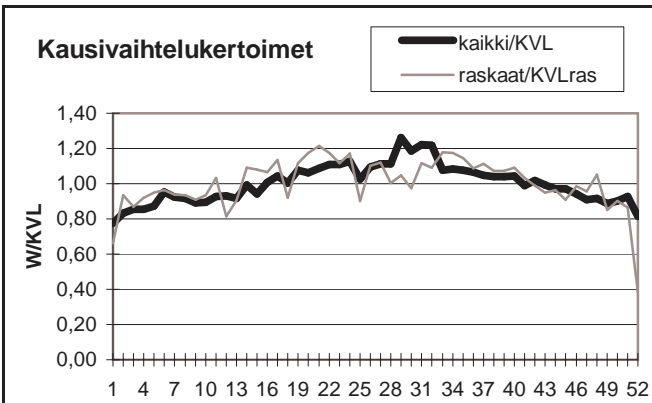

Yöliikenteen osuus (klo 22-07)

Heinäkuu	10,0 %	Lokakuu	11,6 %
----------	--------	---------	--------

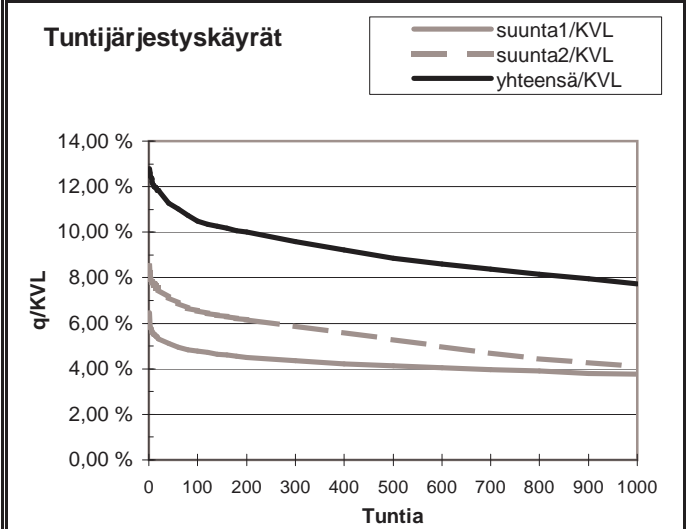
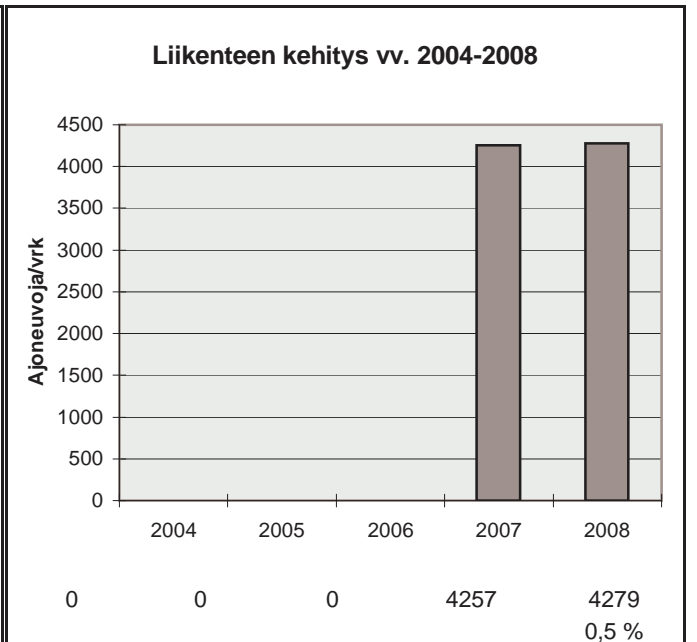

h	q	q/KVL	qras	qras/KVLras
1	547	12,8 %	55	15,8 %
30	493	11,5 %	45	13,0 %
100	449	10,5 %	41	11,8 %
150	437	10,2 %	39	11,2 %
300	410	9,6 %	37	10,7 %
1000	331	7,7 %	31	8,9 %
5000	159	3,7 %	9	2,6 %

Vuoden 2008 liikennemäärät:

KVL	3946	KVLras	473	Tieosa =	411	Suunta1 =	Oulu
KAVL	3895	KAVLras	590	Etäisyys =	3443	Suunta2 =	Kokkola
KKVL	4800	KKVLras	502	Kaistoja =	2		

Liikenteen koostumus:

	Ha	Ha+pk	Ha+av	La	Kaip	Kapp	Katp	Keyyet	Raskaat
Arkiliikenne	80,8 %	3,2 %	0,8 %	1,0 %	3,9 %	1,9 %	8,2 %	84,9 %	15,1 %
Koko vuosi	83,7 %	3,5 %	0,8 %	1,0 %	3,3 %	1,5 %	6,3 %	88,0 %	12,0 %

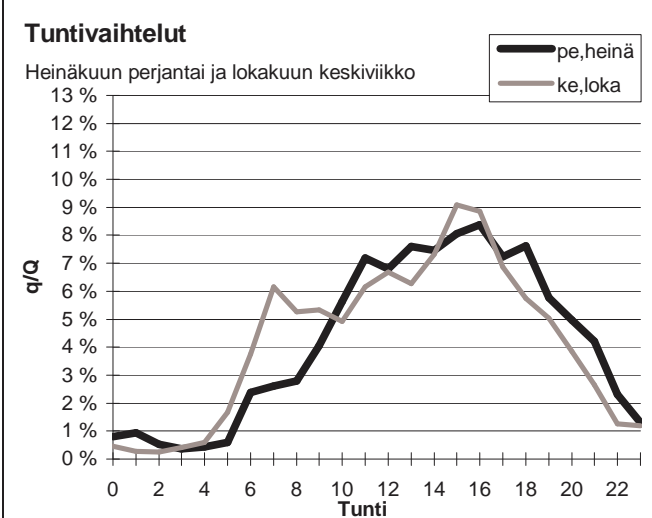
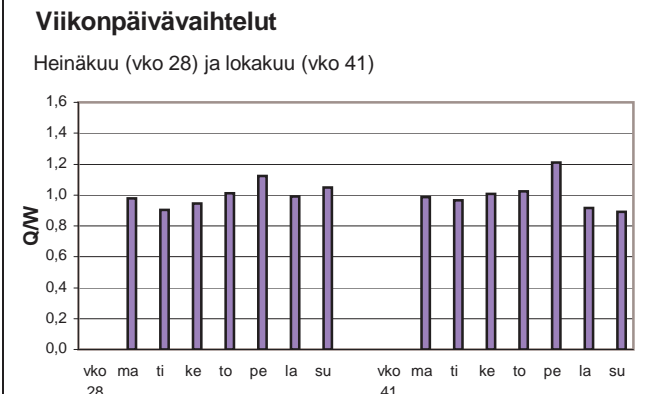
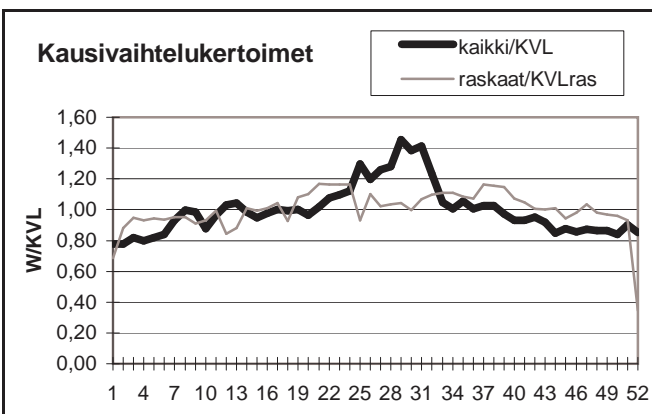

Yöliikenteen osuus (klo 22-07)

Heinäkuu	9,7 %	Lokakuu	9,9 %
----------	-------	---------	-------

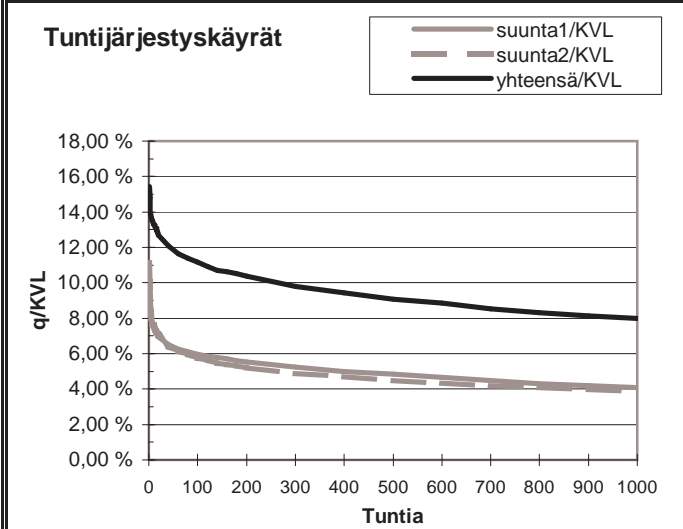
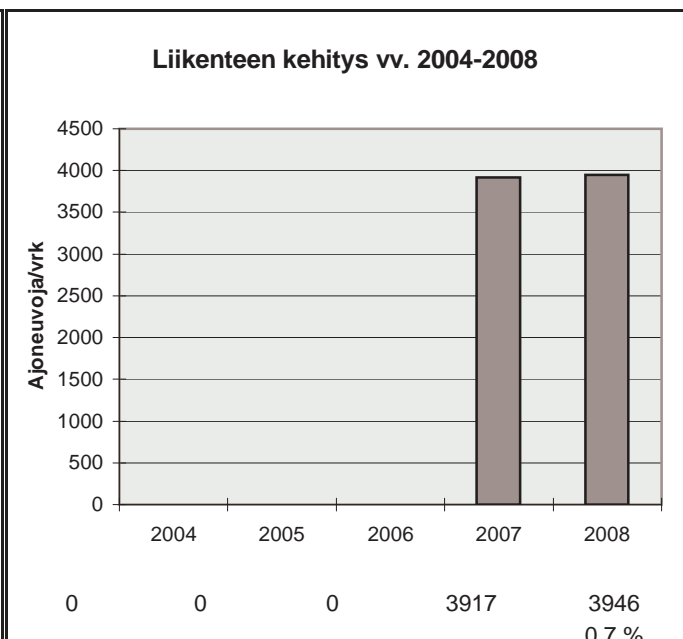

h	q	q/KVL	qras	qras/KVLras
1	609	15,4 %	66	13,9 %
30	487	12,3 %	54	11,4 %
100	441	11,2 %	49	10,4 %
150	421	10,7 %	47	9,9 %
300	387	9,8 %	44	9,3 %
1000	315	8,0 %	37	7,8 %
5000	135	3,4 %	15	3,2 %

Vuoden 2008 liikennemäärät:

KVL	6209	KVLras	452	Tieosa =	2	Suunta1 =	YLISTARO
KAVL	6543	KAVLras	576	Etäisyys =	948	Suunta2 =	LAIHIA
KKVL	6626	KKVLras	431	Kaistoja =	2		

Liikenteen koostumus:

	Ha	Ha+pk	Ha+av	La	Kaip	Kapp	Katp	Kevyet	Raskaat
Arkiliikenne	88,5 %	2,2 %	0,5 %	0,3 %	3,9 %	0,9 %	3,6 %	91,2 %	8,8 %
Koko vuosi	89,9 %	2,3 %	0,5 %	0,4 %	3,3 %	0,7 %	2,9 %	92,7 %	7,3 %

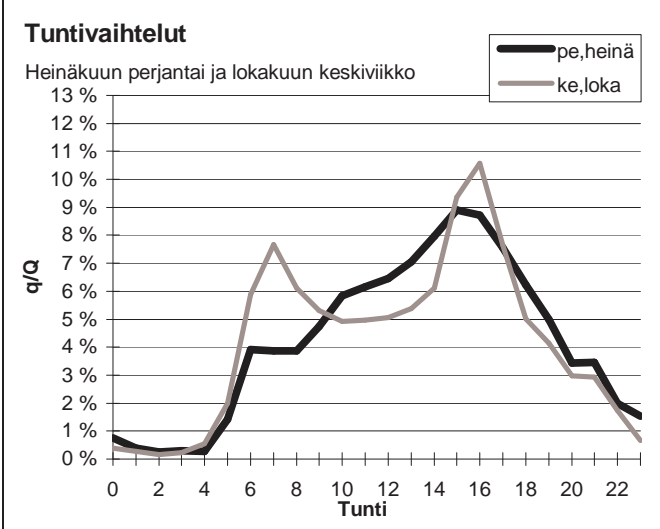
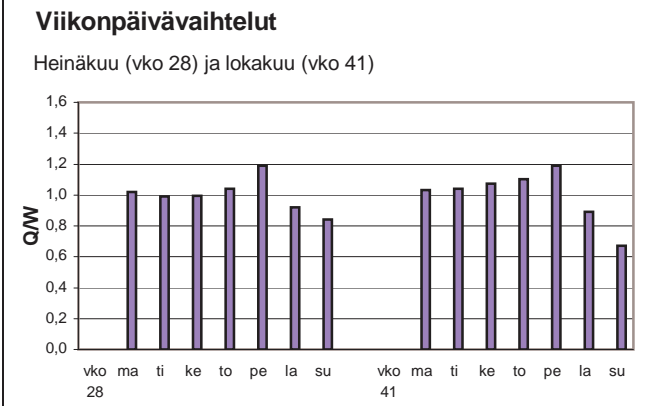
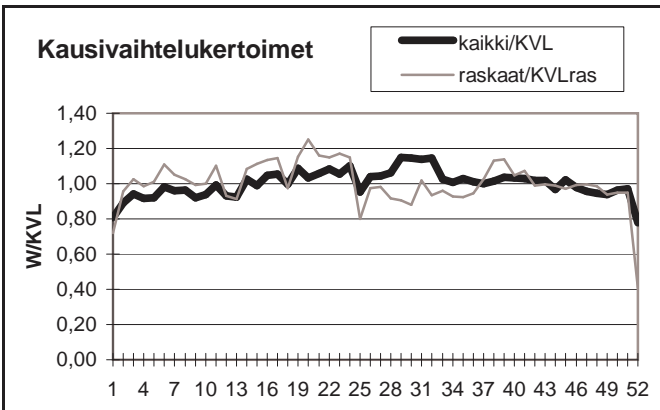

Yöliikenteen osuus (klo 22-07)

Heinäkuu	10,8 %	Lokakuu	11,9 %
----------	--------	---------	--------

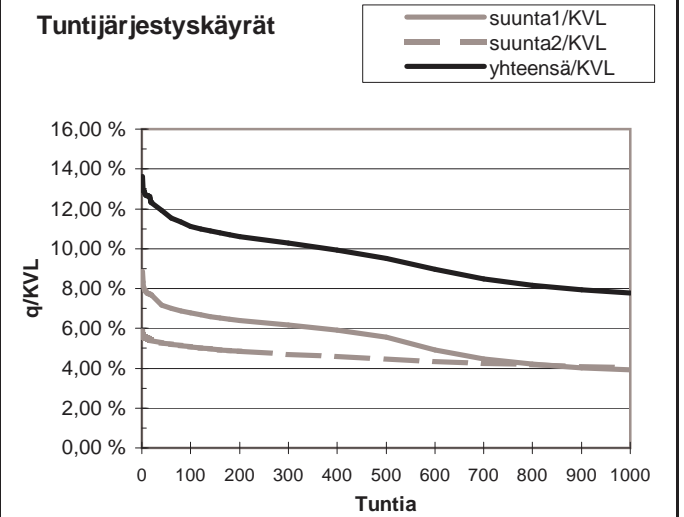
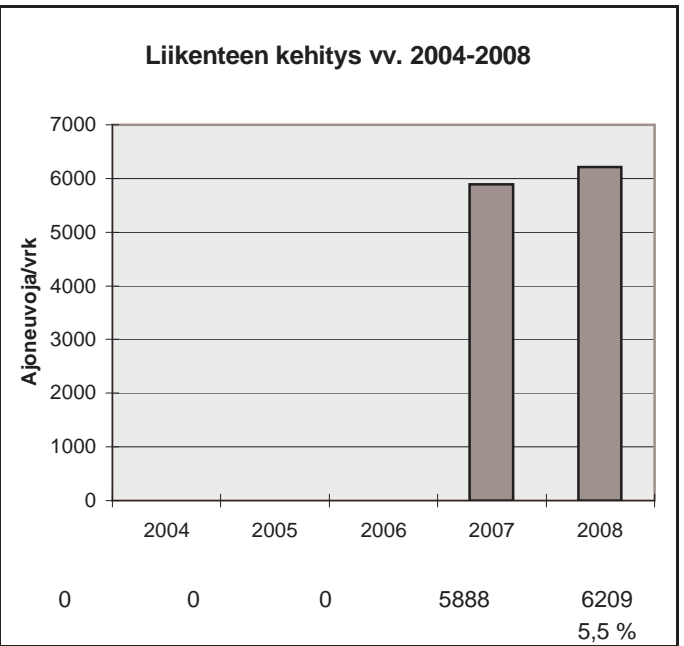

h	q	q/KVL	qras	qras/KVLras
1	845	13,6 %	61	13,5 %
30	750	12,1 %	54	11,9 %
100	691	11,1 %	50	11,1 %
150	675	10,9 %	49	10,8 %
300	639	10,3 %	46	10,2 %
1000	483	7,8 %	39	8,6 %
5000	196	3,2 %	11	2,4 %

Vuoden 2008 liikennemäärät:

KVL	4987	KVLras	433	Tieosa =	29	Suunta1 =	KURIKKA
KAVL	5382	KAVLras	555	Etäisyys =	3429	Suunta2 =	HONKAJOKI
KKVL	5248	KKVLras	438	Kaistoja =	2		

Liikenteen koostumus:

	Ha	Ha+pk	Ha+av	La	Kaip	Kapp	Katp	Kevyet	Raskaat
Arkiliikenne	85,8 %	3,3 %	0,6 %	0,7 %	4,1 %	1,2 %	4,3 %	89,7 %	10,3 %
Koko vuosi	87,5 %	3,2 %	0,6 %	0,7 %	3,5 %	1,0 %	3,6 %	91,3 %	8,7 %

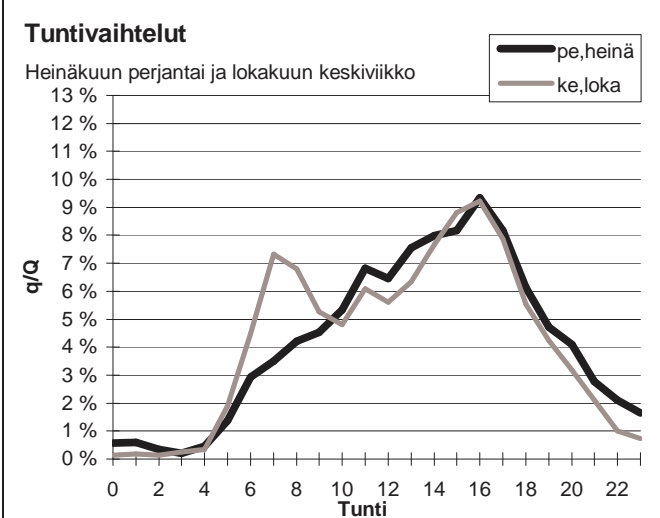
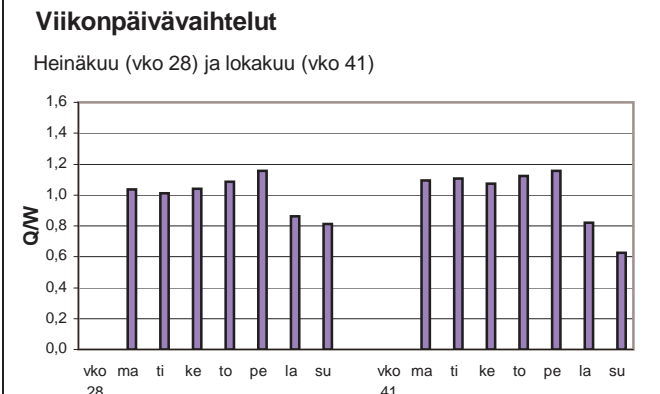
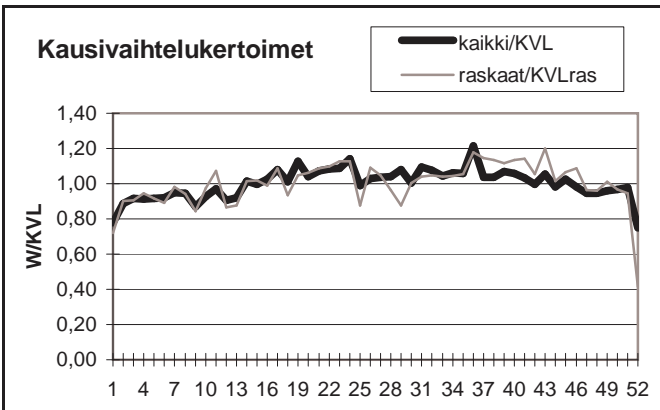

Yöliikenteen osuus (klo 22-07)

Heinäkuu	10,2 %	Lokakuu	9,2 %
----------	--------	---------	-------

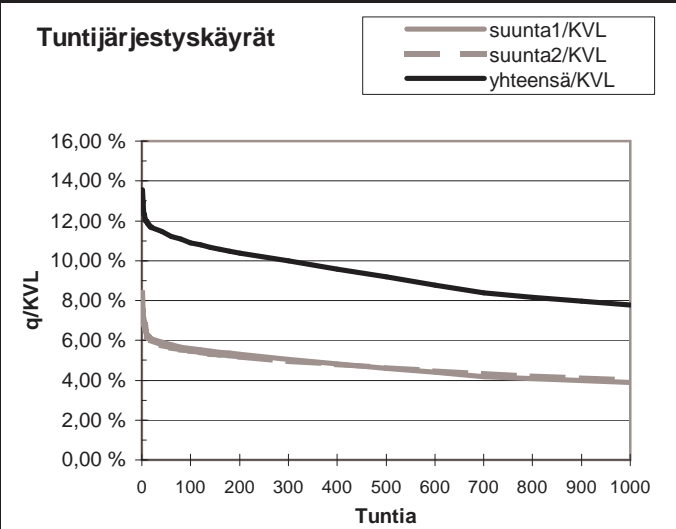
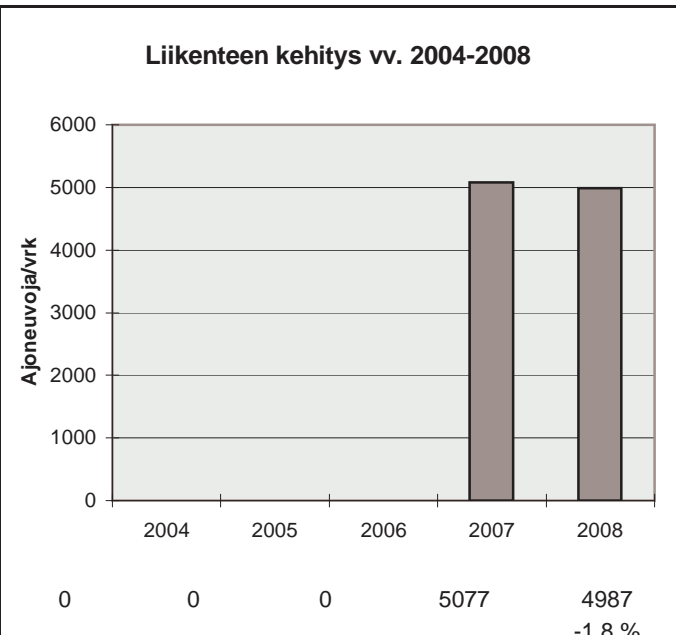

h	q	q/KVL	qras	qras/KVLras
1	677	13,6 %	70	16,2 %
30	577	11,6 %	59	13,6 %
100	544	10,9 %	55	12,7 %
150	530	10,6 %	53	12,2 %
300	499	10,0 %	49	11,3 %
1000	388	7,8 %	42	9,7 %
5000	164	3,3 %	10	2,3 %

Vuoden 2008 liikennemäärät:

KVL	1546	KVLras	90	Tieosa =	15	Suunta1 =	ALAJÄRVI
KAVL	1575	KAVLras	112	Etäisyys =	2135	Suunta2 =	ÄHTÄRI
KKVL	1901	KKVLras	99	Kaistoja =	2		

Liikenteen koostumus:

	Ha	Ha+pk	Ha+av	La	Kaip	Kapp	Katp	Kevyet	Raskaat
Arkiliikenne	89,2 %	3,0 %	0,6 %	0,6 %	3,3 %	0,7 %	2,5 %	92,9 %	7,1 %
Koko vuosi	90,3 %	3,2 %	0,6 %	0,6 %	2,7 %	0,5 %	2,0 %	94,2 %	5,8 %

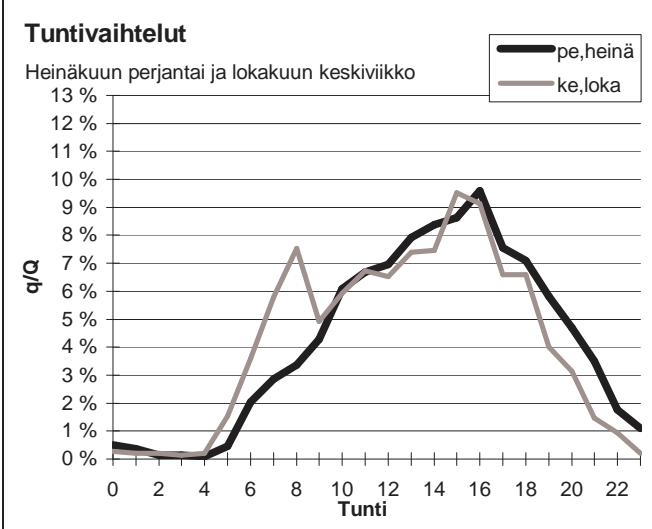
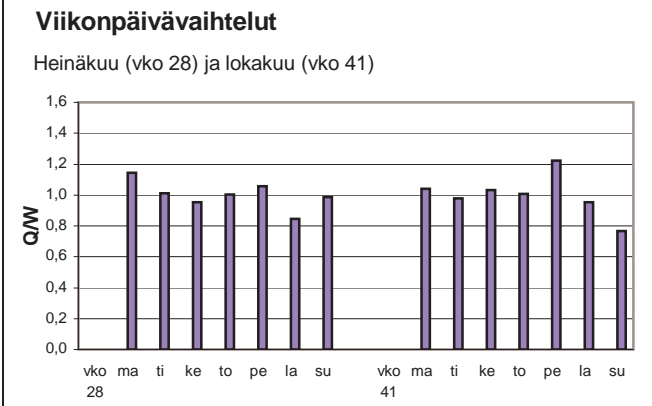
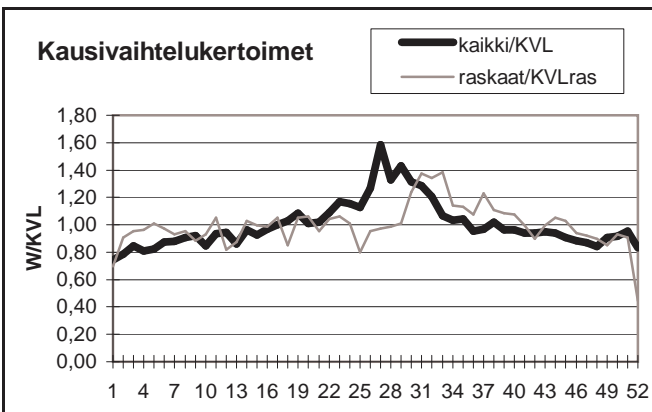

Yöliikenteen osuus (klo 22-07)

Heinäkuu	6,6 %	Lokakuu	7,3 %
----------	-------	---------	-------

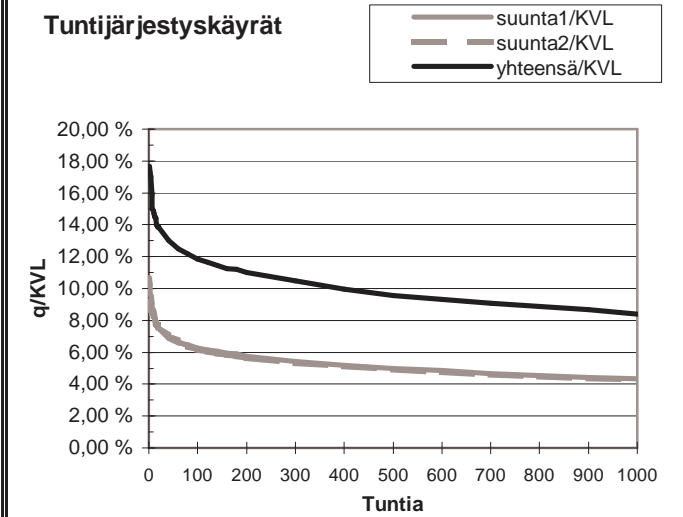
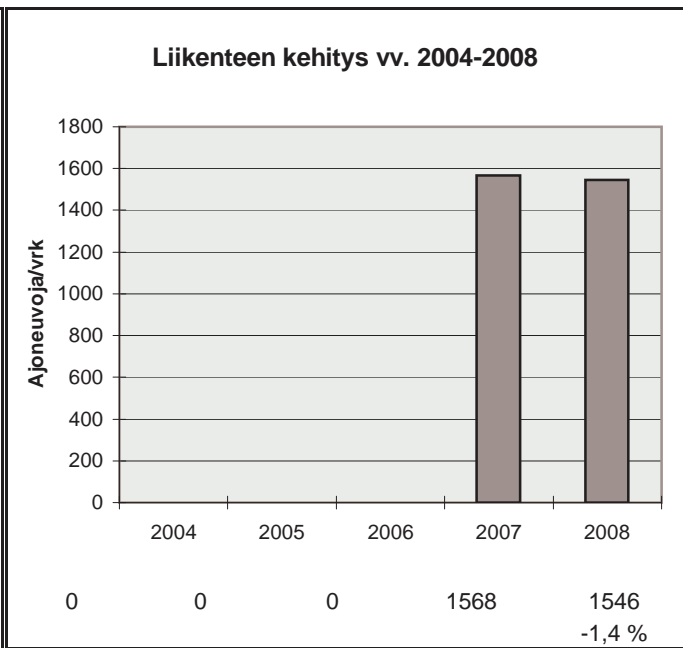

h	q	q/KVL	qras	qras/KVLras
1	273	17,7 %	22	24,4 %
30	208	13,5 %	16	17,7 %
100	183	11,8 %	14	15,5 %
150	175	11,3 %	13	14,4 %
300	162	10,5 %	12	13,3 %
1000	130	8,4 %	9	10,0 %
5000	50	3,2 %	2	2,2 %

Vuoden 2008 liikennemäärät:

KVL	3752	KVLras	255	Tieosa =	18	Suunta1 =	Alavus
KAVL	3752	KAVLras	325	Etäisyys =	3464	Suunta2 =	Peräseinäjoki
KKVL	4576	KKVLras	265	Kaistoja =	2		

Liikenteen koostumus:

	Ha	Ha+pk	Ha+av	La	Kaip	Kapp	Katp	Kevyet	Raskaat
Arkiliikenne	88,1 %	2,6 %	0,6 %	0,8 %	3,1 %	1,1 %	3,6 %	91,3 %	8,7 %
Koko vuosi	89,8 %	2,8 %	0,6 %	0,7 %	2,5 %	0,8 %	2,8 %	93,2 %	6,8 %

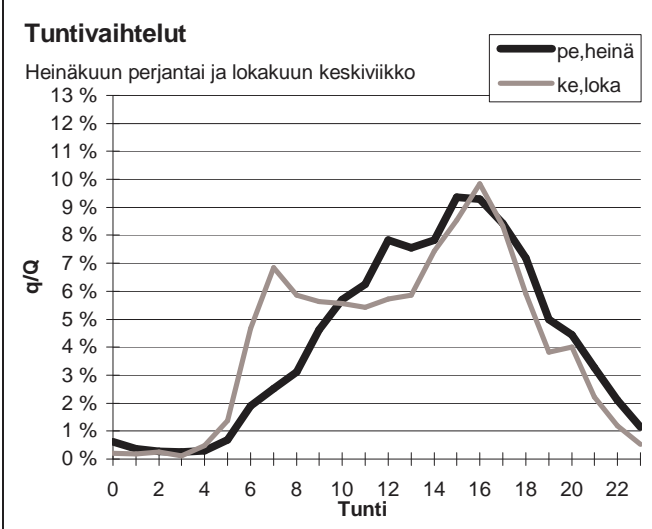
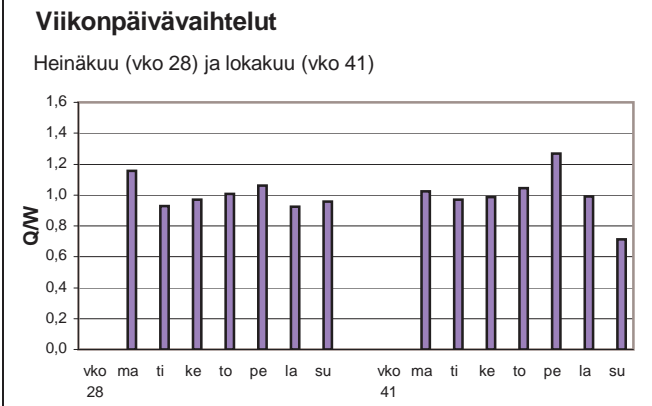
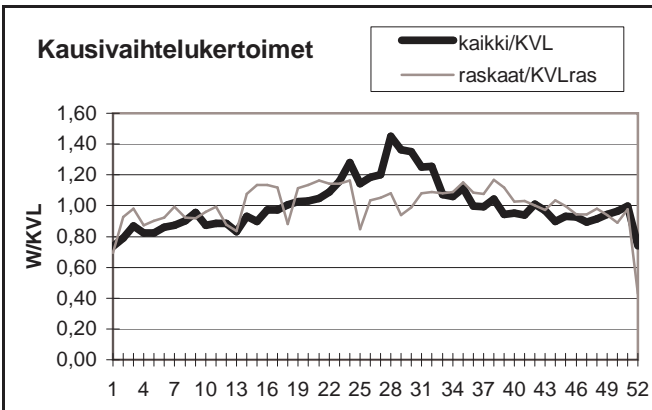

Yöliikenteen osuus (klo 22-07)

Heinäkuu	7,6 %	Lokakuu	9,0 %
----------	-------	---------	-------

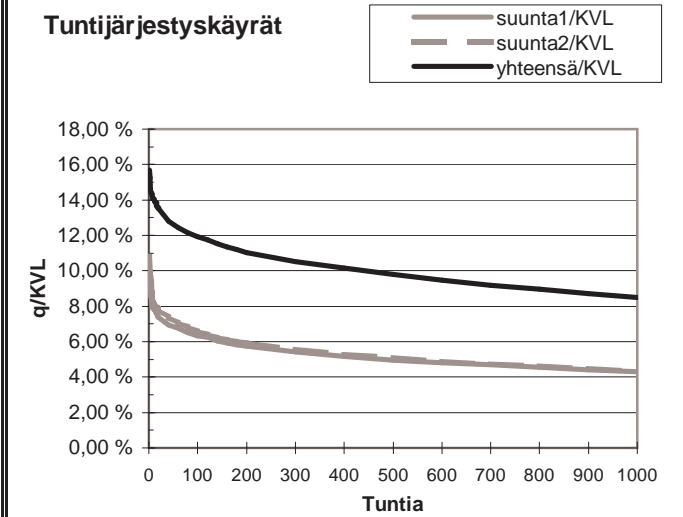
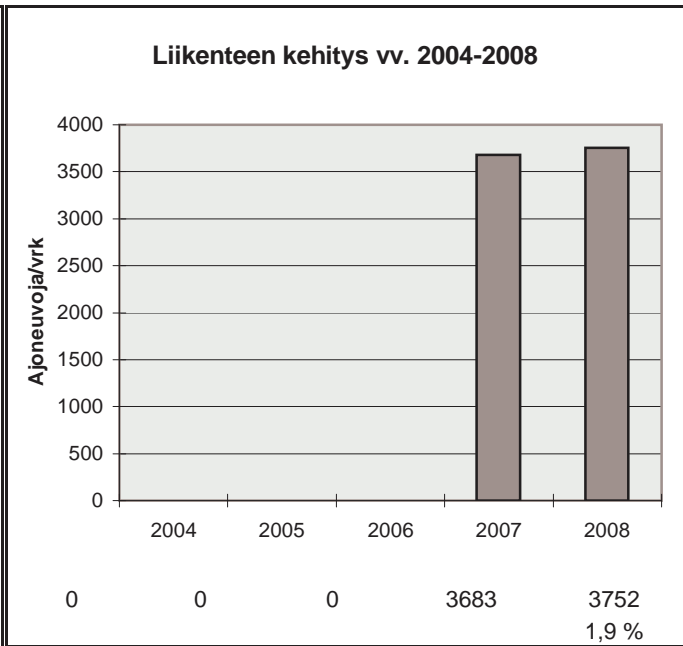

h	q	q/KVL	qras	qras/KVLras
1	589	15,7 %	40	15,7 %
30	491	13,1 %	33	12,9 %
100	448	11,9 %	31	12,2 %
150	430	11,5 %	29	11,4 %
300	395	10,5 %	27	10,6 %
1000	319	8,5 %	22	8,6 %
5000	119	3,2 %	6	2,4 %

Vuoden 2008 liikennemäärät:

KVL	1831	KVLras	220	Tieosa =	113	Suunta1 =	Kokkola
KAVL	1829	KAVLras	272	Etäisyys =	3516	Suunta2 =	Kyyjärvi
KKVL	2116	KKVLras	221	Kaistoja =	2		

Liikenteen koostumus:

	Ha	Ha+pk	Ha+av	La	Kaip	Kapp	Katp	Kevyet	Raskaat
Arkiliikenne	81,1 %	3,4 %	0,6 %	0,6 %	4,1 %	1,7 %	8,5 %	85,1 %	14,9 %
Koko vuosi	83,7 %	3,7 %	0,6 %	0,6 %	3,4 %	1,2 %	6,8 %	88,0 %	12,0 %

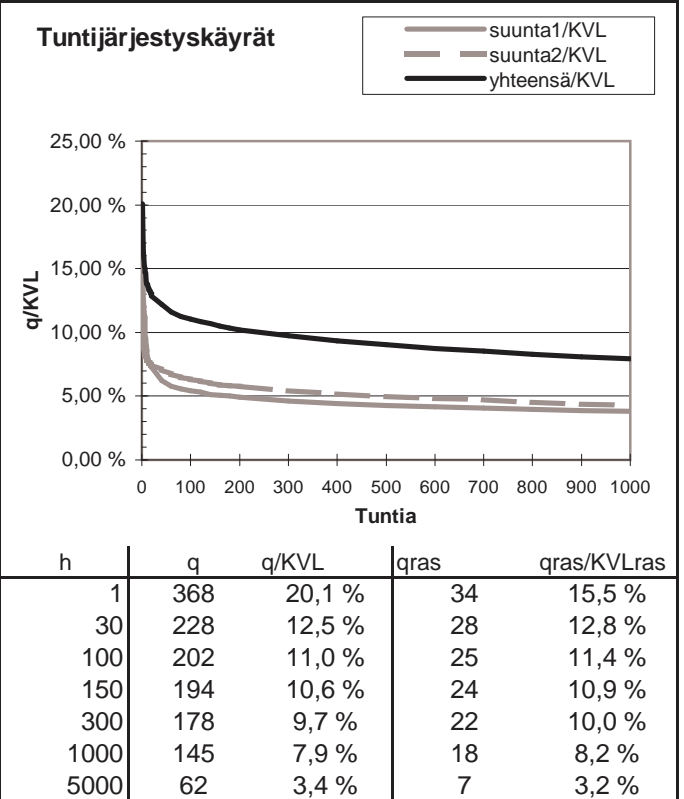
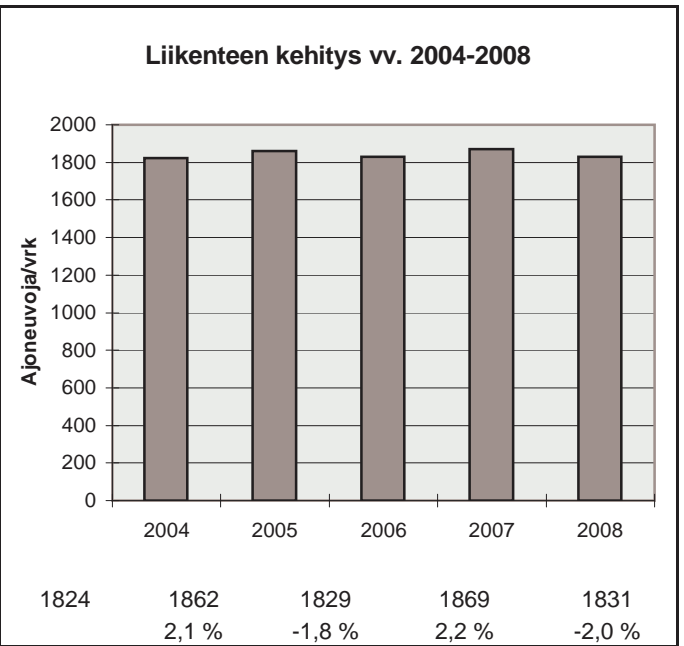
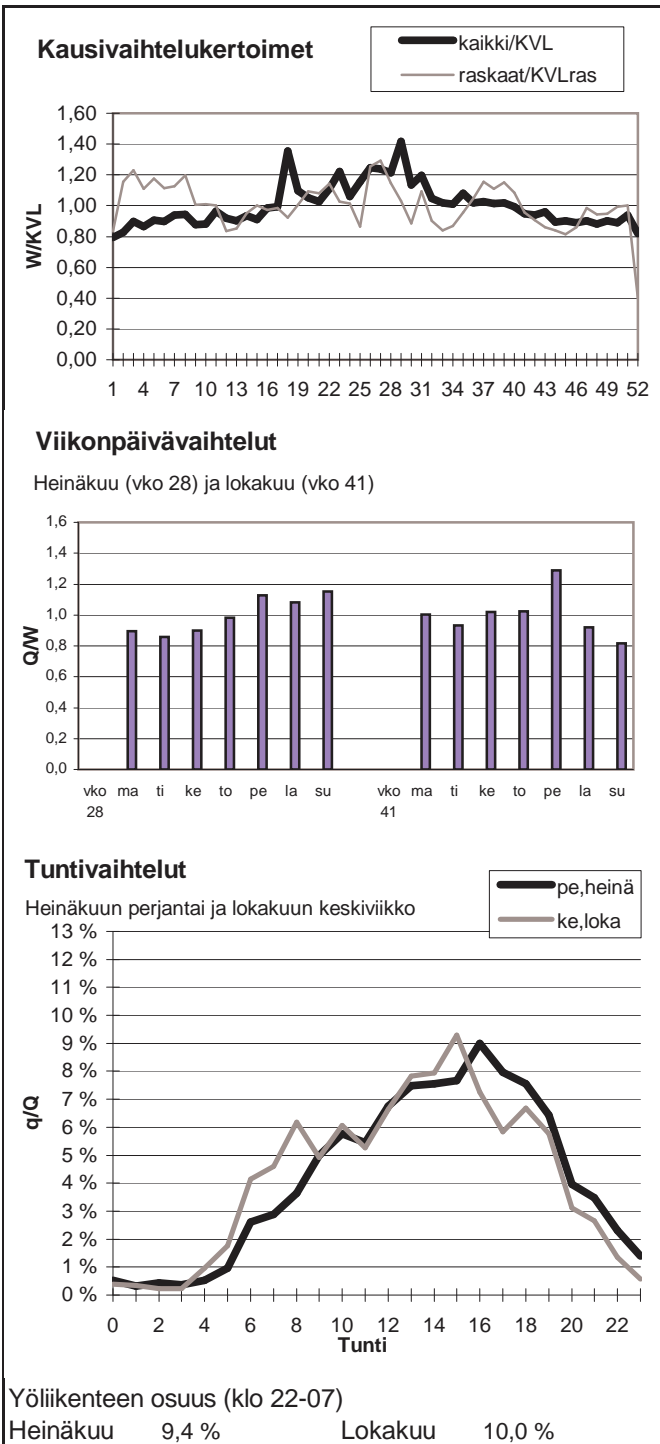

Vuoden 2008 liikennemäärät:

KVL	3197	KVLras	530	Tieosa =	332	Suunta1 =	Kärsämäki
KAVL	2793	KAVLras	646	Etäisyys =	2902	Suunta2 =	Pihtipudas
KKVL	4103	KKVLras	550	Kaistoja =	2		

Liikenteen koostumus:

	Ha	Ha+pk	Ha+av	La	Kaip	Kapp	Katp	Kevyet	Raskaat
Arkiliikenne	72,4 %	3,5 %	1,0 %	1,0 %	2,9 %	3,8 %	15,5 %	76,9 %	23,1 %
Koko vuosi	78,5 %	3,9 %	1,0 %	1,0 %	2,5 %	2,6 %	10,5 %	83,4 %	16,6 %

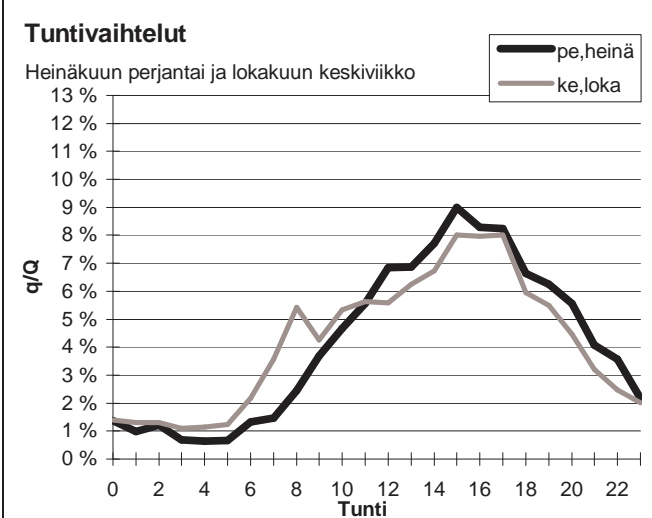
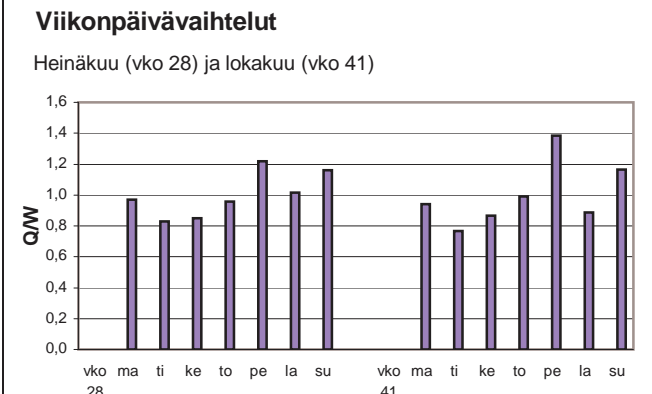
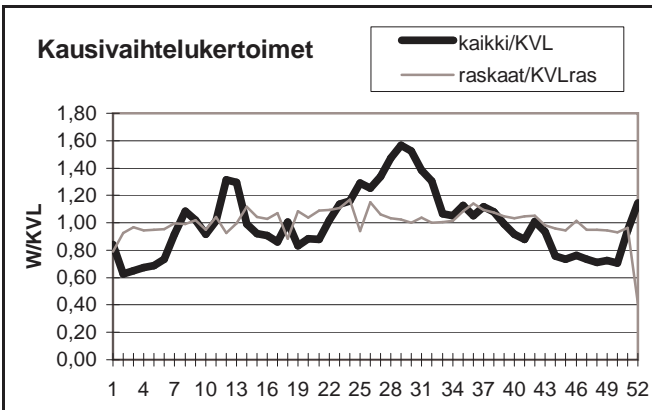

Yöliikenteen osuus (klo 22-07)

Heinäkuu	12,7 %	Lokakuu	14,2 %
----------	--------	---------	--------

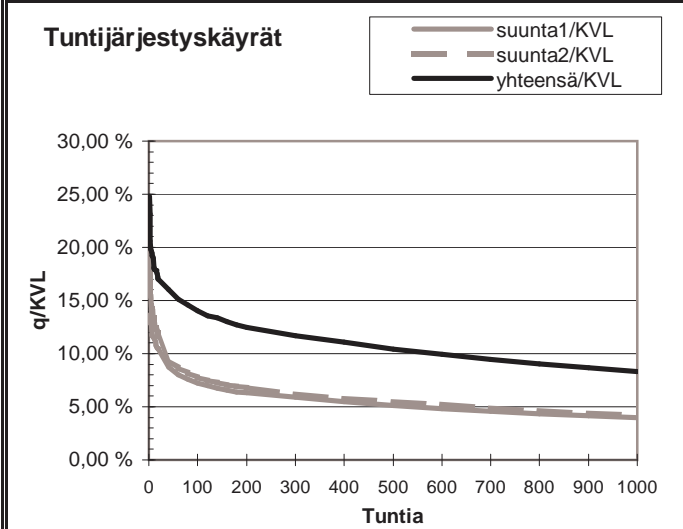
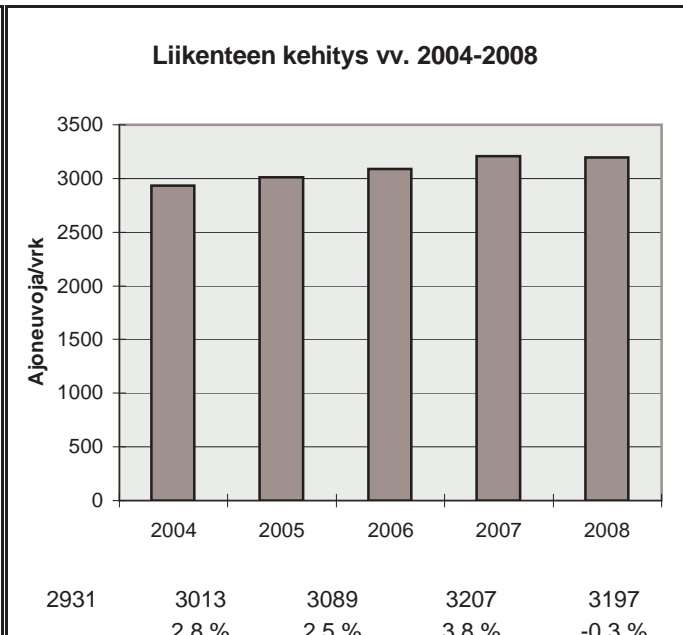

h	q	q/KVL	qras	qras/KVLras
1	794	24,8 %	59	11,1 %
30	532	16,6 %	53	10,0 %
100	449	14,0 %	48	9,1 %
150	421	13,2 %	47	8,9 %
300	374	11,7 %	44	8,3 %
1000	266	8,3 %	37	7,0 %
5000	91	2,8 %	20	3,8 %

Vuoden 2008 liikennemäärät:

KVL	1674	KVLras	256	Tieosa =	17	Suunta1 =	Nivala
KAVL	1699	KAVLras	326	Etäisyys =	426	Suunta2 =	Kannus
KKVL	1976	KKVLras	258	Kaistoja =	2		

Liikenteen koostumus:

	Ha	Ha+pk	Ha+av	La	Kaip	Kapp	Katp	Kevyet	Raskaat
Arkiliikenne	77,1 %	2,9 %	0,8 %	0,8 %	4,4 %	2,1 %	11,9 %	80,8 %	19,2 %
Koko vuosi	80,8 %	3,1 %	0,8 %	0,8 %	3,7 %	1,6 %	9,3 %	84,7 %	15,3 %

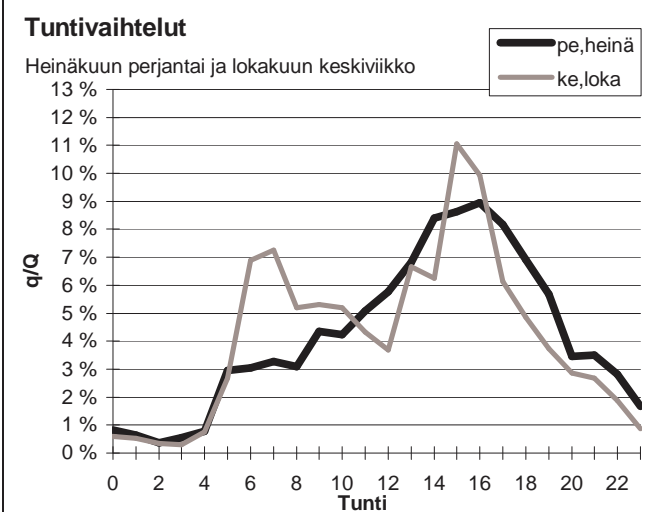
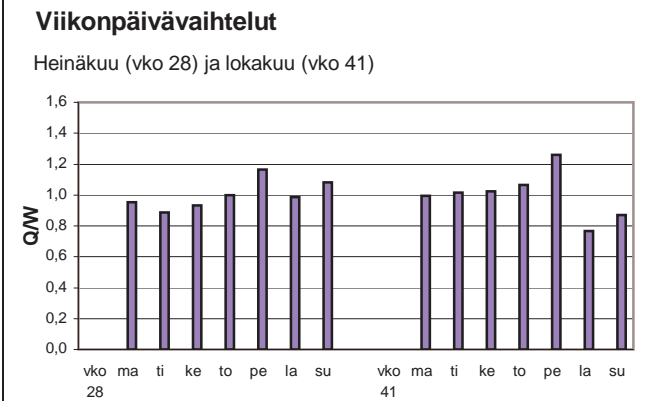
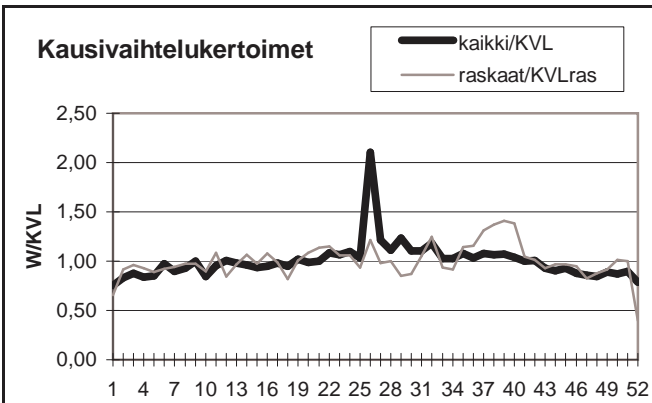

Yöliikenteen osuus (klo 22-07)

Heinäkuu	13,7 %	Lokakuu	14,8 %
----------	--------	---------	--------

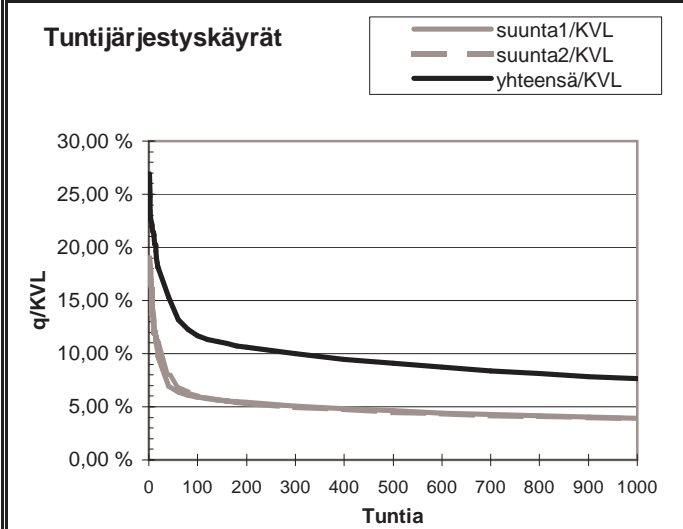
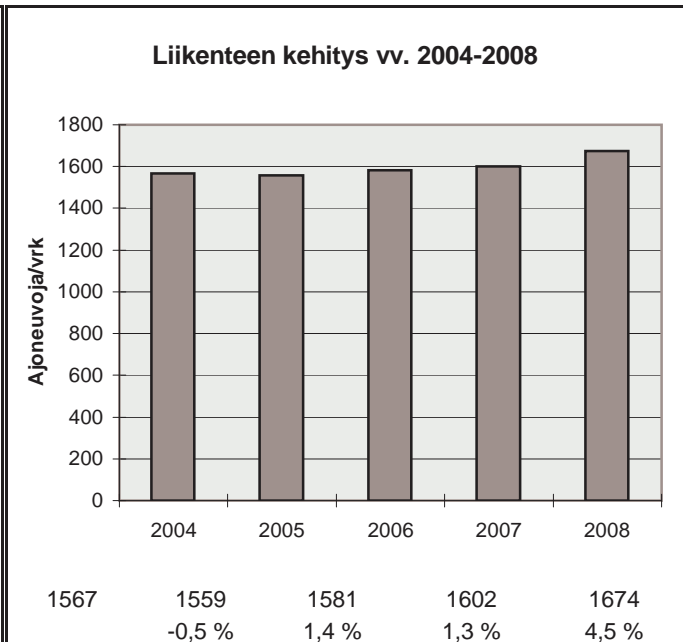

h	q	q/KVL	qras	qras/KVLras
1	451	26,9 %	40	15,6 %
30	271	16,2 %	33	12,9 %
100	196	11,7 %	29	11,3 %
150	185	11,1 %	28	10,9 %
300	167	10,0 %	26	10,2 %
1000	128	7,6 %	21	8,2 %
5000	58	3,5 %	8	3,1 %

Vuoden 2008 liikennemäärät:

KVL	2620	KVLras	190	Tieosa =	4	Suunta1 =	Ylivieska
KAVL	2735	KAVLras	251	Etäisyys =	1058	Suunta2 =	Kalajoki
KKVL	2923	KKVLras	188	Kaistoja =	2		

Liikenteen koostumus:

	Ha	Ha+pk	Ha+av	La	Kaip	Kapp	Katp	Kevyet	Raskaat
Arkiliikenne	88,3 %	2,1 %	0,4 %	0,4 %	3,5 %	0,8 %	4,5 %	90,8 %	9,2 %
Koko vuosi	90,2 %	2,2 %	0,4 %	0,4 %	2,9 %	0,6 %	3,4 %	92,7 %	7,3 %

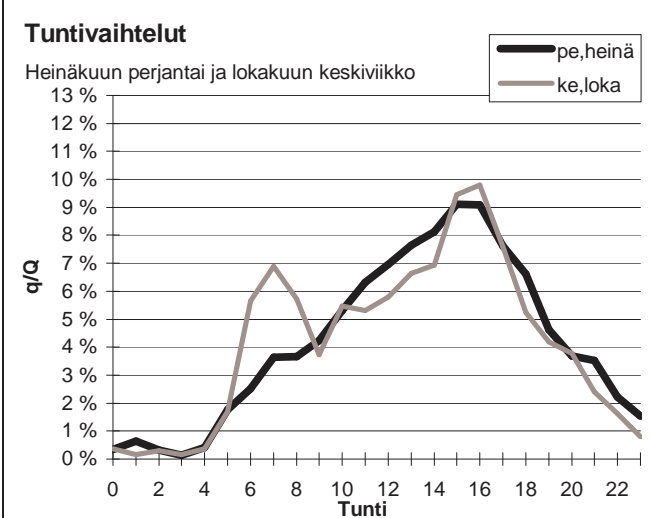
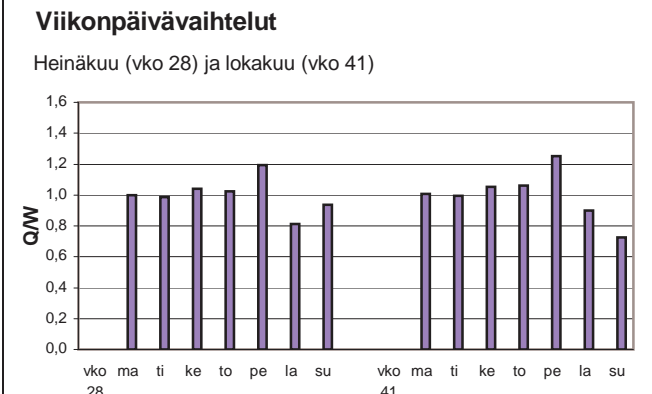
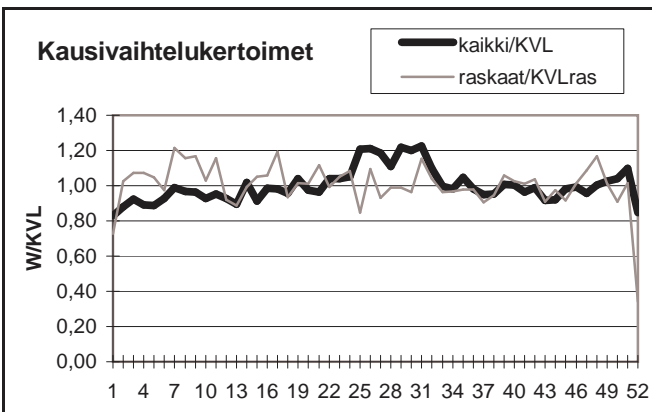

Yöliikenteen osuus (klo 22-07)

Heinäkuu	9,9 %	Lokakuu	11,1 %
----------	-------	---------	--------

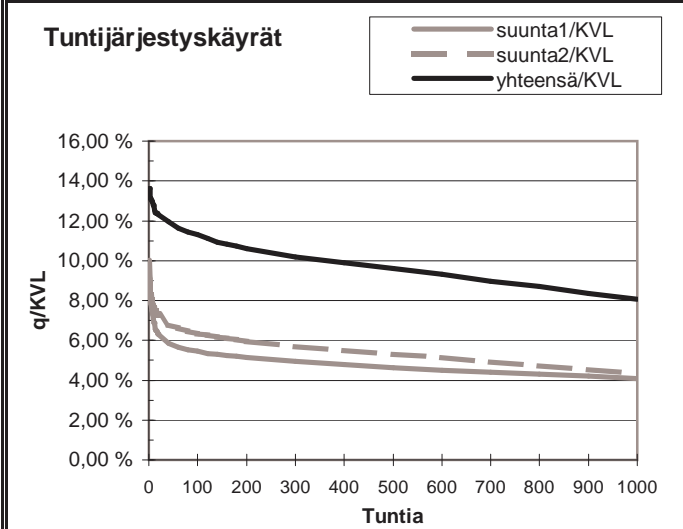
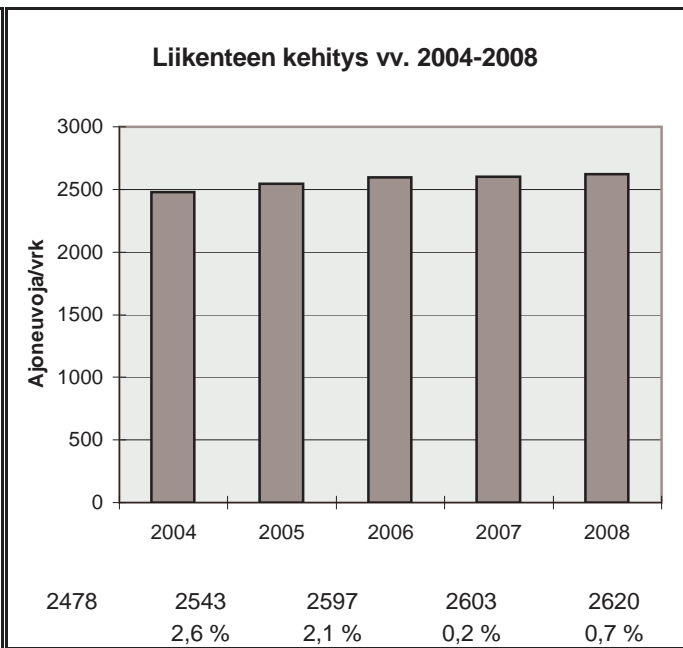

h	q	q/KVL	qras	qras/KVLras
1	357	13,6 %	36	18,9 %
30	318	12,1 %	29	15,2 %
100	296	11,3 %	26	13,7 %
150	286	10,9 %	25	13,1 %
300	267	10,2 %	23	12,1 %
1000	211	8,1 %	19	10,0 %
5000	84	3,2 %	4	2,1 %

Vuoden 2008 liikennemäärät:

KVL	1053	KVLras	137	Tieosa =	14	Suunta1 =	Kiuruvesi
KAVL	1085	KAVLras	179	Etäisyys =	7519	Suunta2 =	Nivala
KKVL	1297	KKVLras	146	Kaistoja =	2		

Liikenteen koostumus:

	Ha	Ha+pk	Ha+av	La	Kaip	Kapp	Katp	Kevyet	Raskaat
Arkiliikenne	79,5 %	3,2 %	0,8 %	1,0 %	5,3 %	1,2 %	9,0 %	83,5 %	16,5 %
Koko vuosi	82,6 %	3,6 %	0,8 %	0,8 %	4,3 %	0,9 %	6,9 %	87,0 %	13,0 %

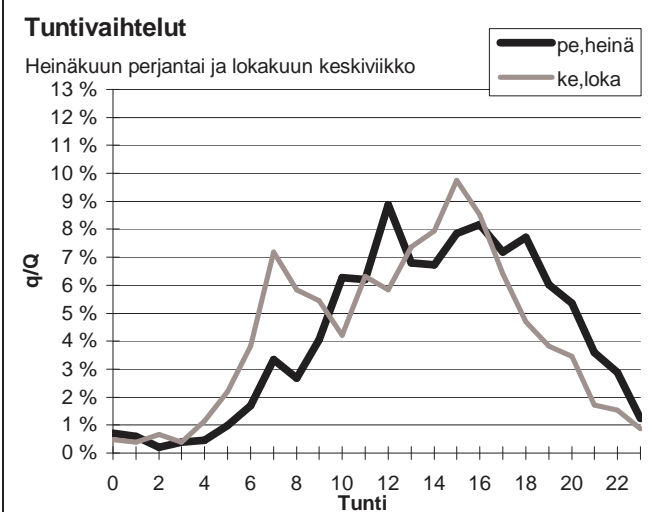
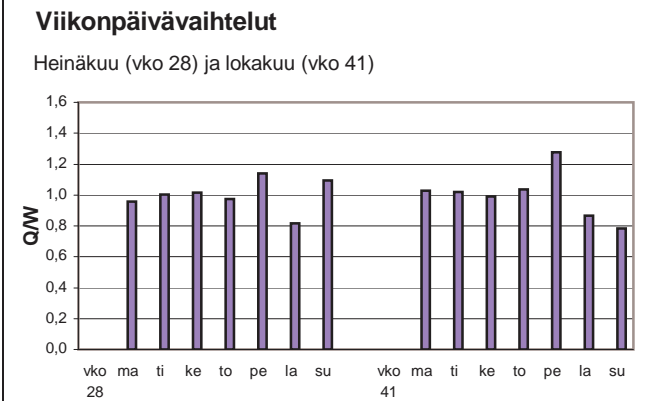
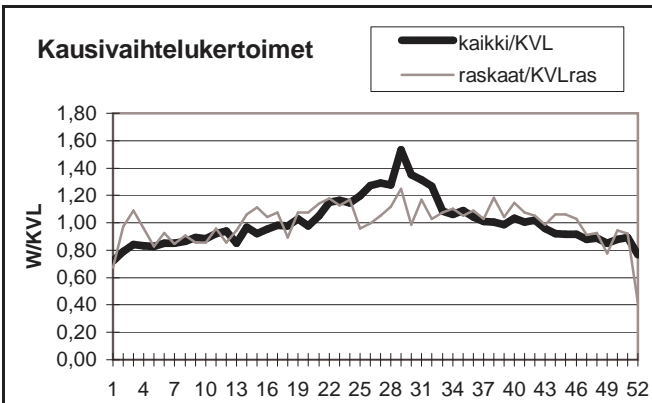

Yöliikenteen osuus (klo 22-07)

Heinäkuu	9,2 %	Lokakuu	11,5 %
----------	-------	---------	--------

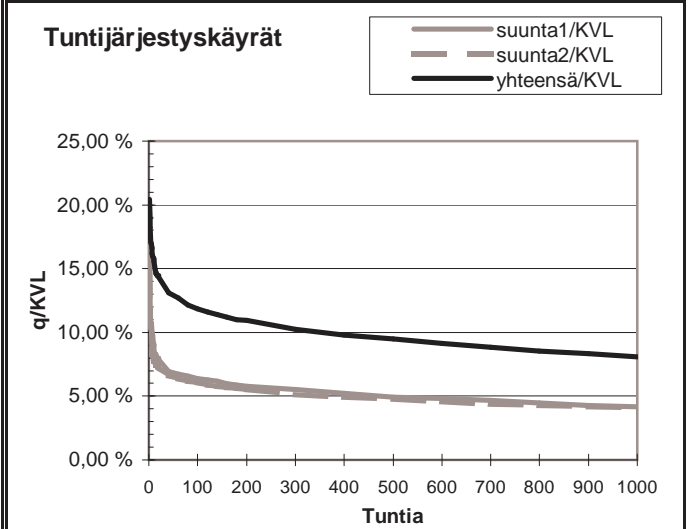
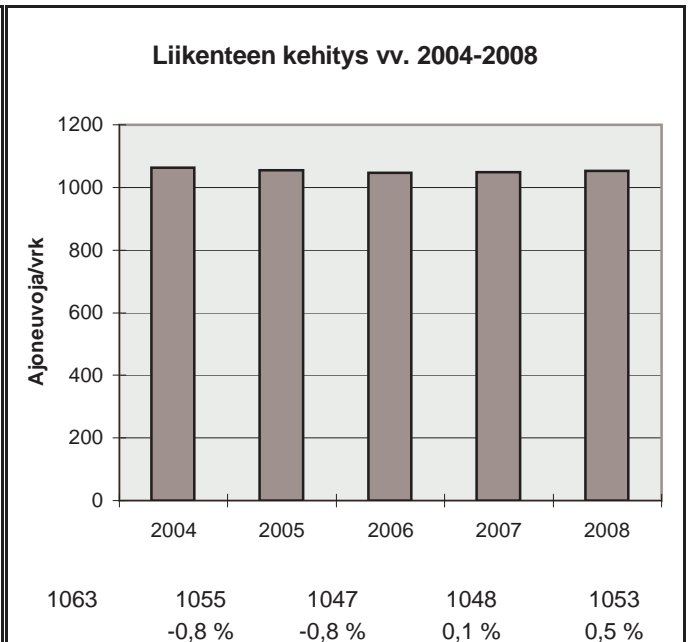

h	q	q/KVL	qras	qras/KVLras
1	215	20,4 %	32	23,4 %
30	143	13,6 %	20	14,6 %
100	125	11,9 %	18	13,2 %
150	119	11,3 %	18	13,2 %
300	108	10,3 %	16	11,7 %
1000	85	8,1 %	12	8,8 %
5000	32	3,0 %	3	2,2 %

Vuoden 2008 liikennemäärät:

KVL	3280	KVLras	392	Tieosa =	341	Suunta1 =	Pulkkila
KAVL	2870	KAVLras	476	Etäisyys =	3360	Suunta2 =	Pihtipudas
KKVL	4095	KKVLras	427	Kaistoja =	2		

Liikenteen koostumus:

	Ha	Ha+pk	Ha+av	La	Kaip	Kapp	Katp	Kevyet	Raskaat
Arkiliikenne	79,2 %	2,9 %	1,2 %	0,9 %	3,1 %	3,9 %	8,7 %	83,4 %	16,6 %
Koko vuosi	83,5 %	3,2 %	1,3 %	0,9 %	2,6 %	2,7 %	5,8 %	88,0 %	12,0 %

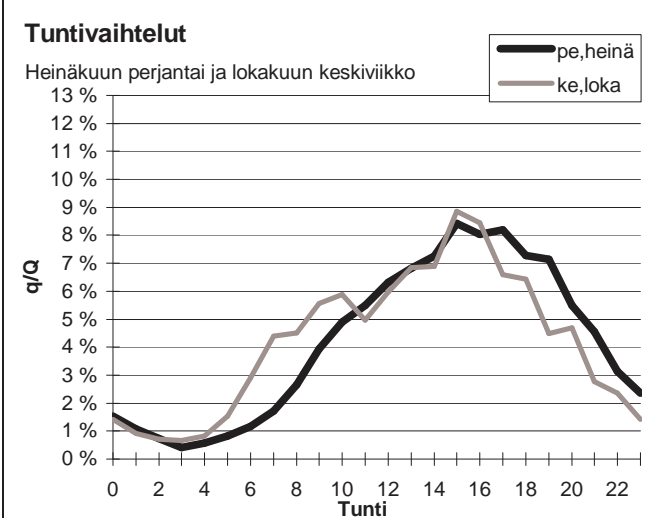
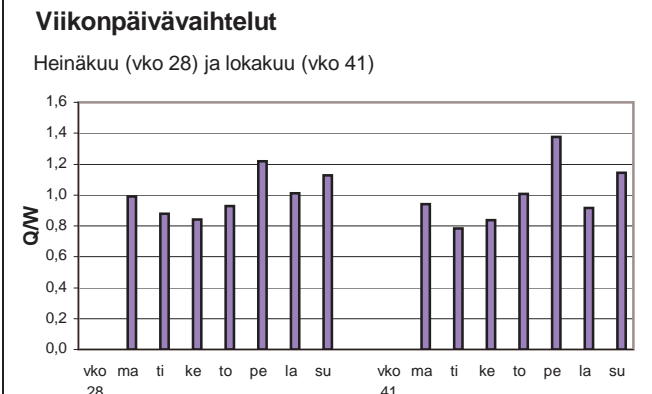
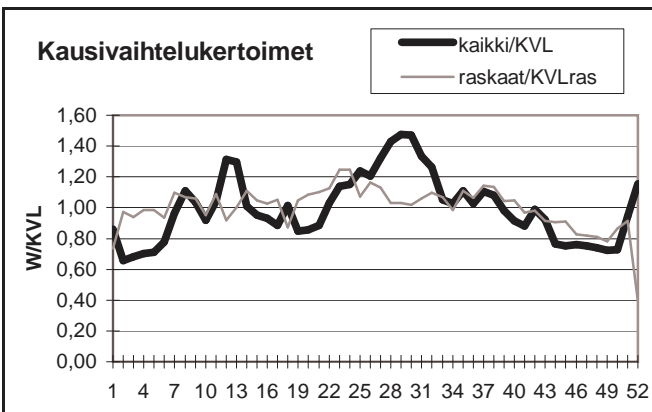

Yöliikenteen osuus (klo 22-07)

Heinäkuu	11,8 %	Lokakuu	12,7 %
----------	--------	---------	--------

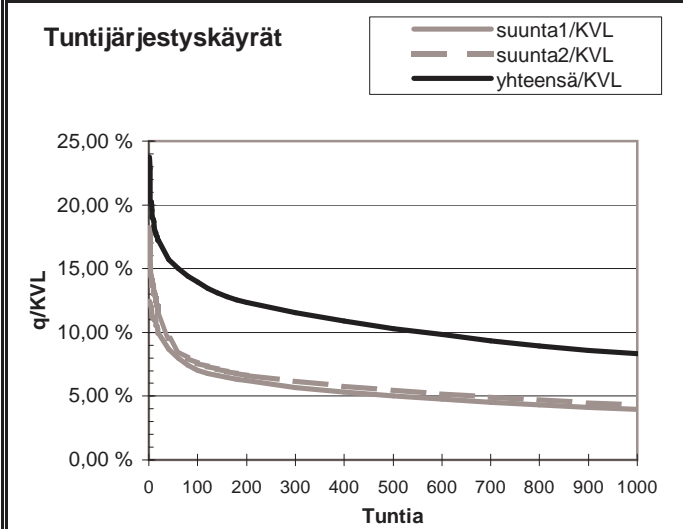
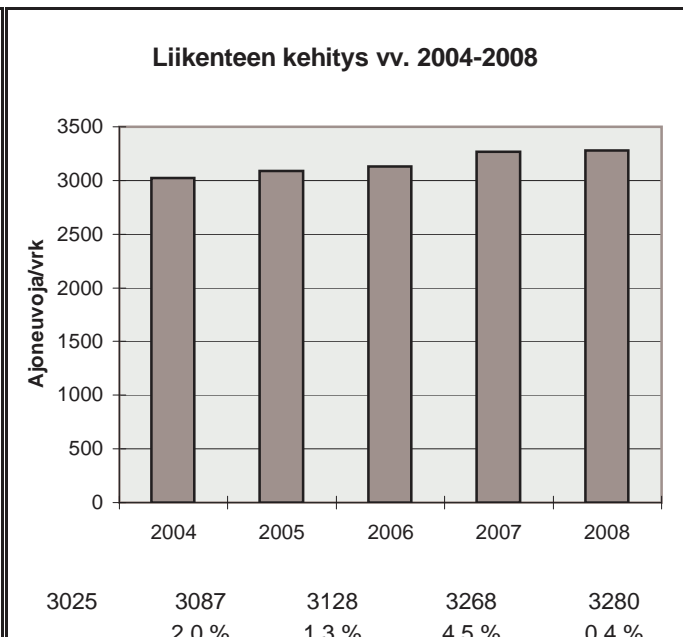

h	q	q/KVL	qras	qras/KVLras
1	779	23,7 %	55	14,0 %
30	542	16,5 %	42	10,7 %
100	458	14,0 %	38	9,7 %
150	424	12,9 %	37	9,4 %
300	378	11,5 %	34	8,7 %
1000	273	8,3 %	28	7,1 %
5000	98	3,0 %	13	3,3 %

Vuoden 2008 liikennemäärät:

KVL	3393	KVLras	287	Tieosa =	12	Suunta1 =	Oulainen
KAVL	3405	KAVLras	363	Etäisyys =	2326	Suunta2 =	Ylivieska
KKVL	3915	KKVLras	319	Kaistoja =	2		

Liikenteen koostumus:

	Ha	Ha+pk	Ha+av	La	Kaip	Kapp	Katp	Kevyet	Raskaat
Arkiliikenne	85,0 %	3,3 %	1,0 %	0,5 %	4,2 %	1,1 %	4,9 %	89,3 %	10,7 %
Koko vuosi	87,0 %	3,5 %	1,0 %	0,5 %	3,3 %	0,8 %	3,8 %	91,5 %	8,5 %

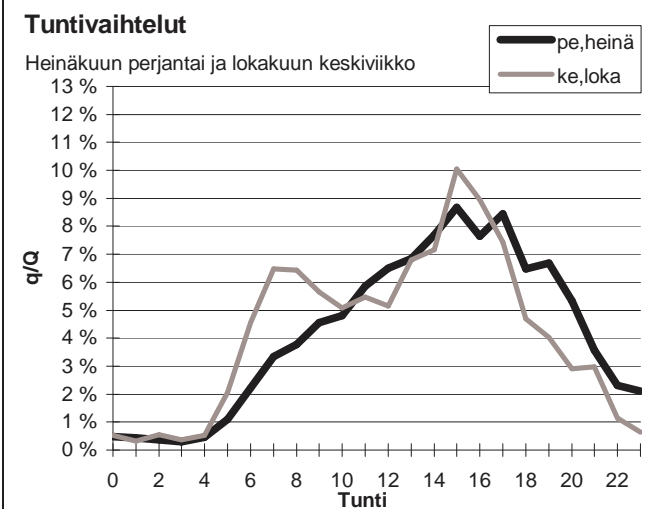
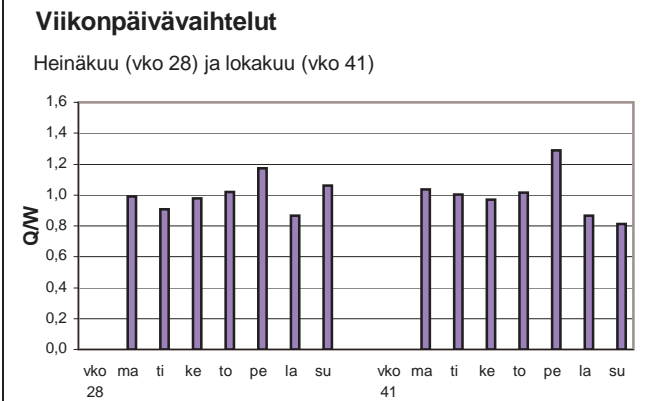
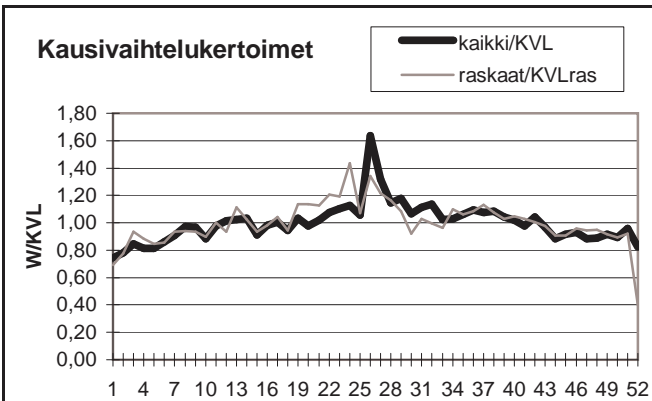

Yöliikenteen osuus (klo 22-07)

Heinäkuu	9,8 %	Lokakuu	10,7 %
----------	-------	---------	--------

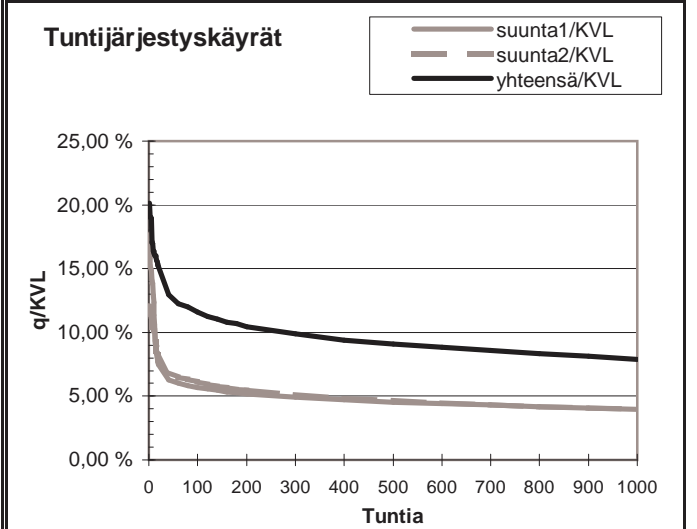
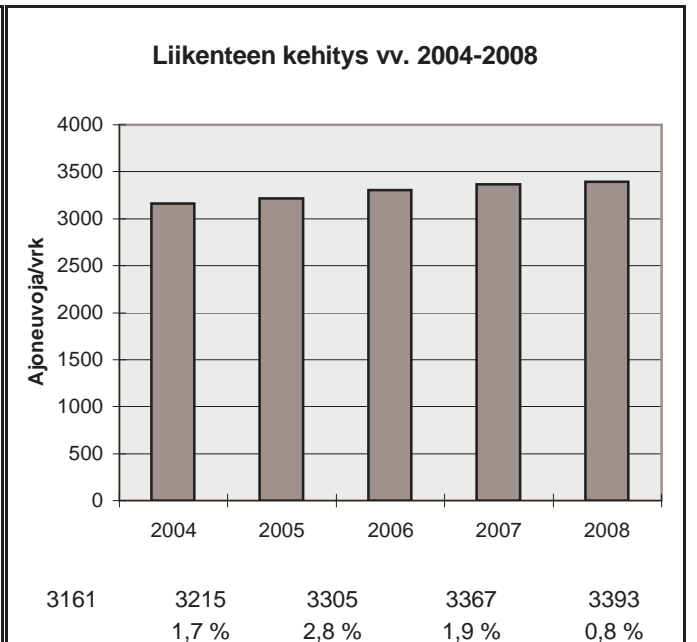

h	q	q/KVL	qras	qras/KVLras
1	683	20,1 %	59	20,5 %
30	463	13,6 %	39	13,6 %
100	393	11,6 %	35	12,2 %
150	370	10,9 %	32	11,1 %
300	336	9,9 %	29	10,1 %
1000	268	7,9 %	23	8,0 %
5000	112	3,3 %	8	2,8 %

Vuoden 2008 liikennemäärät:

KVL	3057	KVLras	404	Tieosa =	418	Suunta1 =	Oulu
KAVL	2918	KAVLras	505	Etäisyys =	2347	Suunta2 =	Kokkola
KKVL	3893	KKVLras	430	Kaistoja =	2		

Liikenteen koostumus:

	Ha	Ha+pk	Ha+av	La	Kaip	Kapp	Katp	Kevyet	Raskaat
Arkiliikenne	78,3 %	3,5 %	0,9 %	0,8 %	3,5 %	2,5 %	10,6 %	82,7 %	17,3 %
Koko vuosi	82,1 %	3,8 %	0,9 %	0,8 %	2,8 %	1,8 %	7,8 %	86,8 %	13,2 %

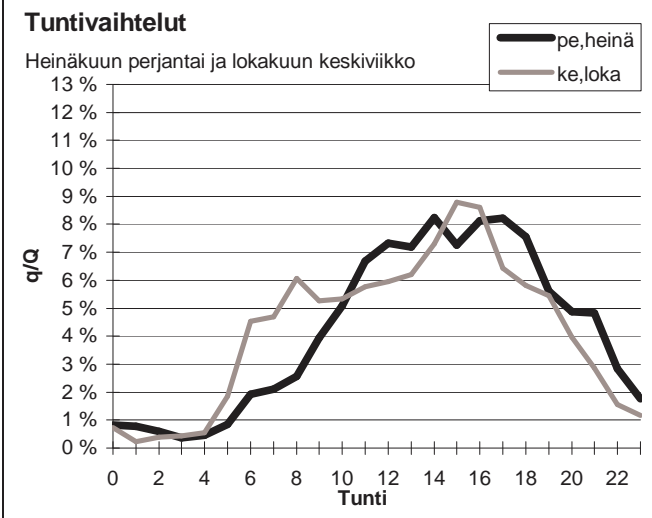
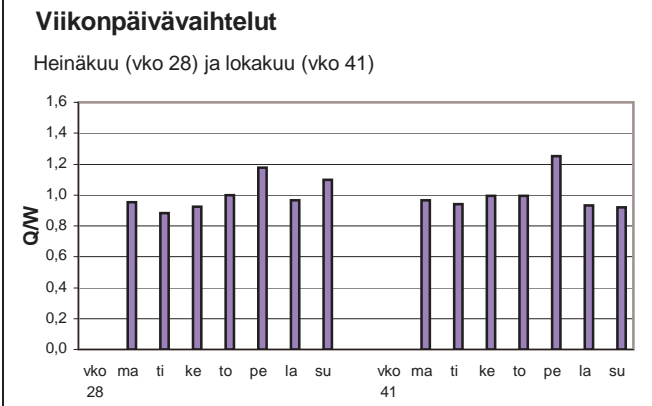
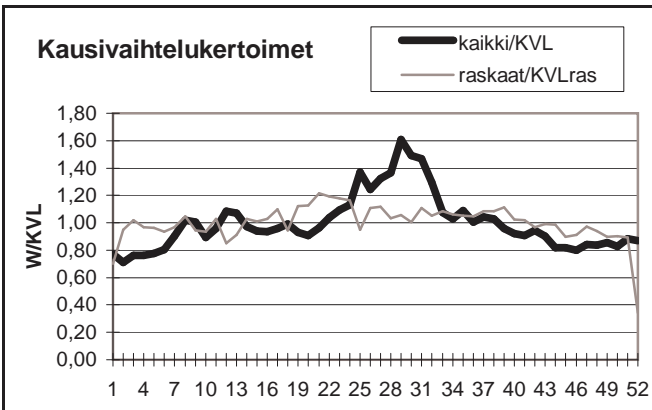

Yöliikenteen osuus (klo 22-07)

Heinäkuu	10,4 %	Lokakuu	11,4 %
----------	--------	---------	--------

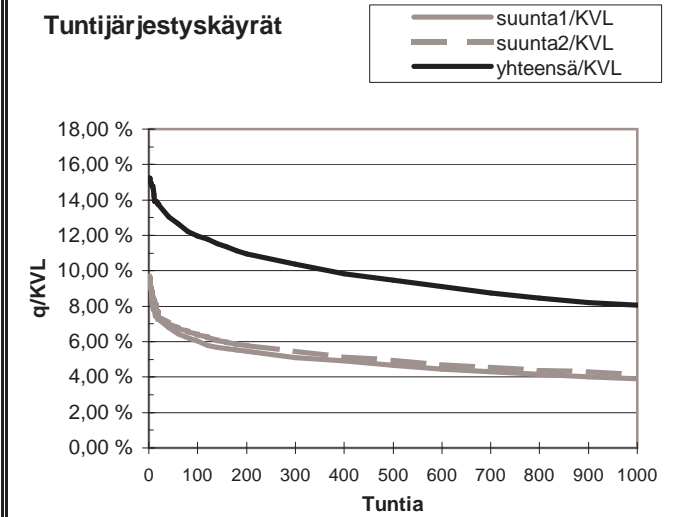
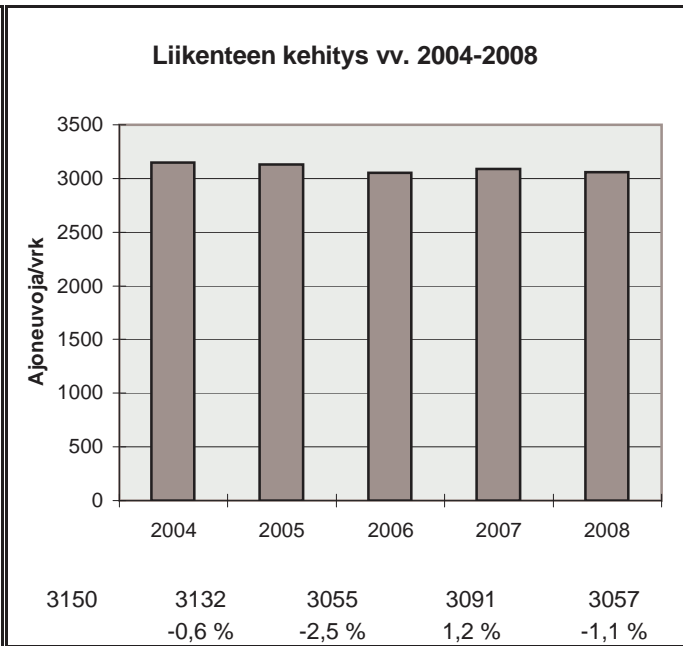

h	q	q/KVL	qras	qras/KVLras
1	466	15,2 %	67	16,6 %
30	413	13,5 %	45	11,1 %
100	366	12,0 %	41	10,1 %
150	350	11,4 %	40	9,9 %
300	317	10,4 %	37	9,2 %
1000	246	8,0 %	31	7,7 %
5000	102	3,3 %	13	3,2 %

Vuoden 2008 liikennemäärät:

KVL	35096	KVLras	1931	Tieosa =	367	Suunta1 =	Oulu
KAVL	37873	KAVLras	2505	Etäisyys =	2297	Suunta2 =	Kempele
KKVL	34895	KKVLras	2066	Kaistoja =	4		

Liikenteen koostumus:

	Ha	Ha+pk	Ha+av	La	Kaip	Kapp	Katp	Kevyet	Raskaat
Arkiliikenne	91,2 %	1,9 %	0,3 %	0,3 %	2,5 %	0,7 %	3,1 %	93,4 %	6,6 %
Koko vuosi	92,0 %	2,2 %	0,3 %	0,3 %	2,1 %	0,6 %	2,5 %	94,5 %	5,5 %

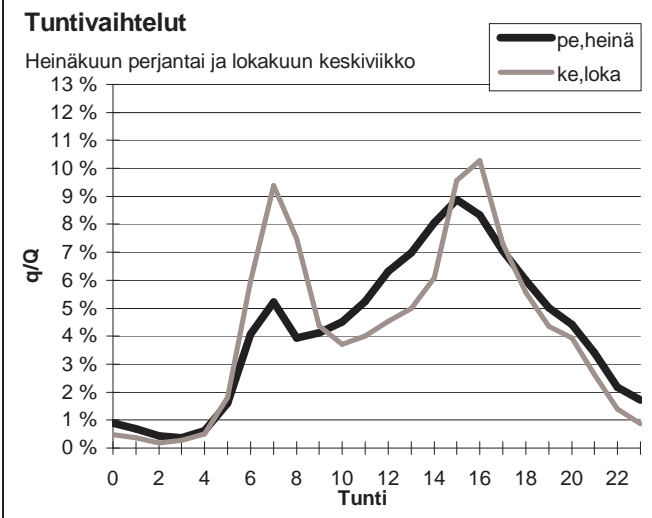
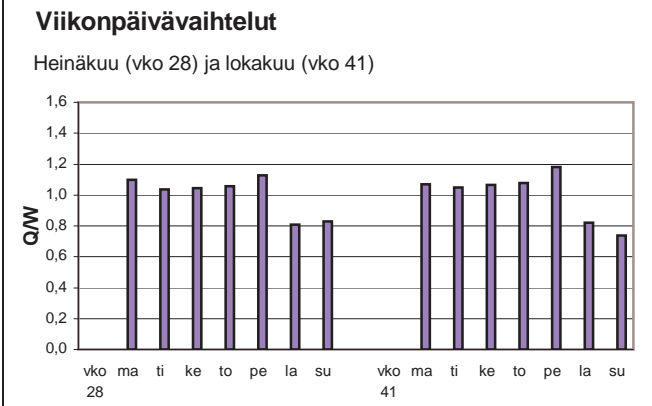
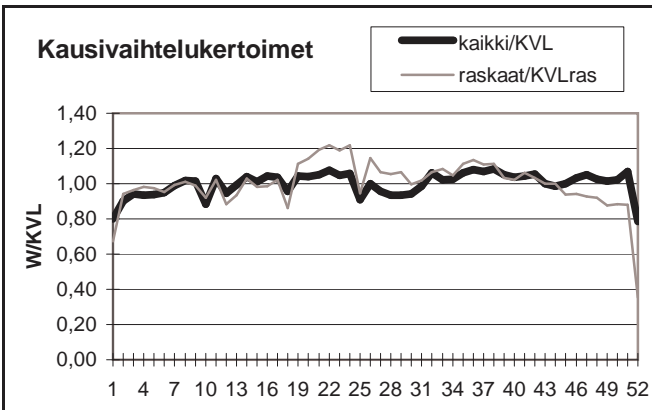

Yöliikenteen osuus (klo 22-07)

Heinäkuu	12,6 %	Lokakuu	11,9 %
----------	--------	---------	--------

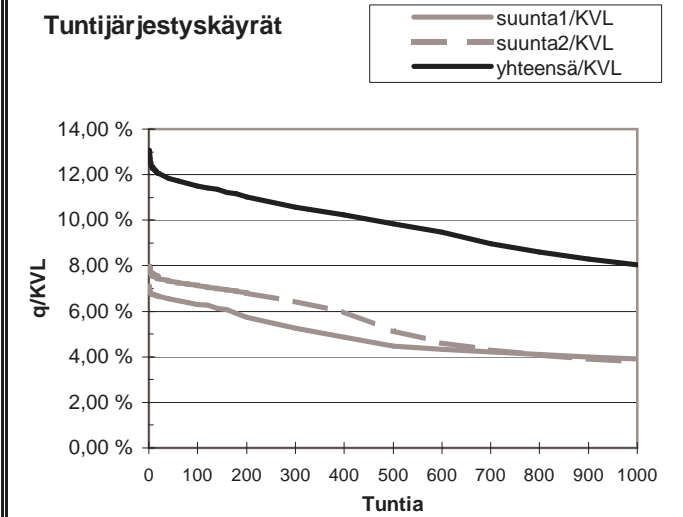
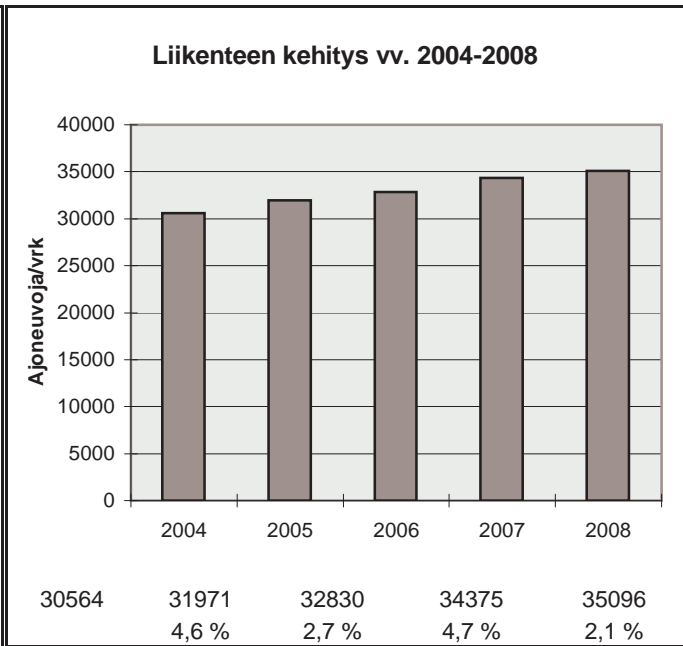

h	q	q/KVL	qras	qras/KVLras
1	4586	13,1 %	286	14,8 %
30	4217	12,0 %	203	10,5 %
100	4036	11,5 %	190	9,8 %
150	3962	11,3 %	187	9,7 %
300	3711	10,6 %	177	9,2 %
1000	2824	8,0 %	156	8,1 %
5000	1222	3,5 %	52	2,7 %

Vuoden 2008 liikennemäärät:

KVL	10824	KVLras	950	Tieosa =	409	Suunta1 =	Kemi
KAVL	10543	KAVLras	1180	Etäisyys =	4295	Suunta2 =	Oulu
KKVL	12145	KKVLras	998	Kaistoja =	2		

Liikenteen koostumus:

	Ha	Ha+pk	Ha+av	La	Kaip	Kapp	Katp	Kevyet	Raskaat
Arkiliikenne	85,1 %	3,0 %	0,7 %	1,1 %	2,5 %	1,5 %	6,0 %	88,8 %	11,2 %
Koko vuosi	87,0 %	3,4 %	0,7 %	1,0 %	2,0 %	1,2 %	4,6 %	91,2 %	8,8 %

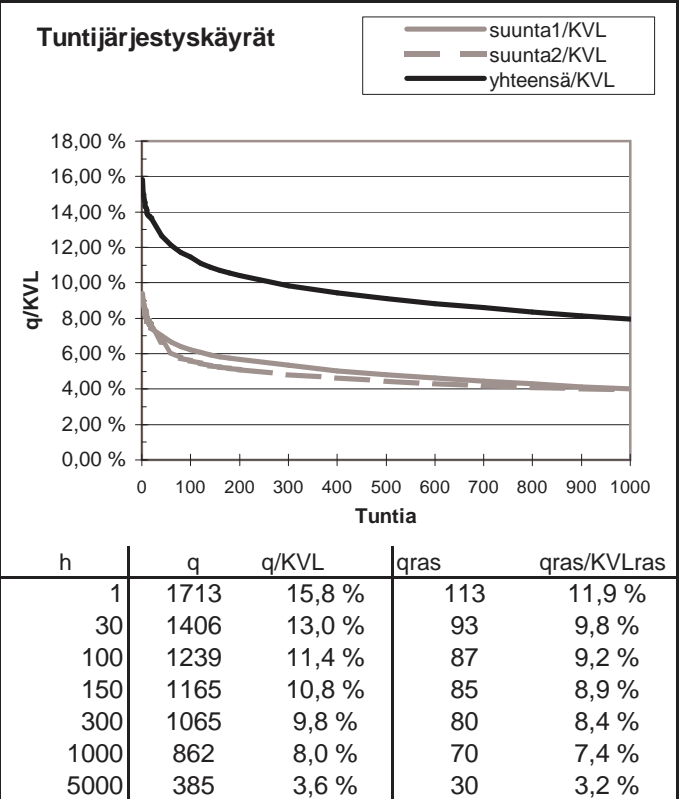
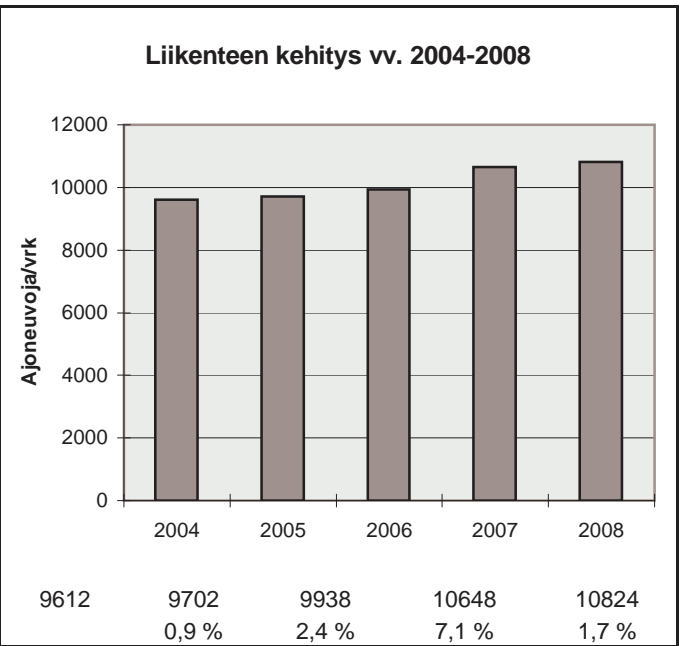
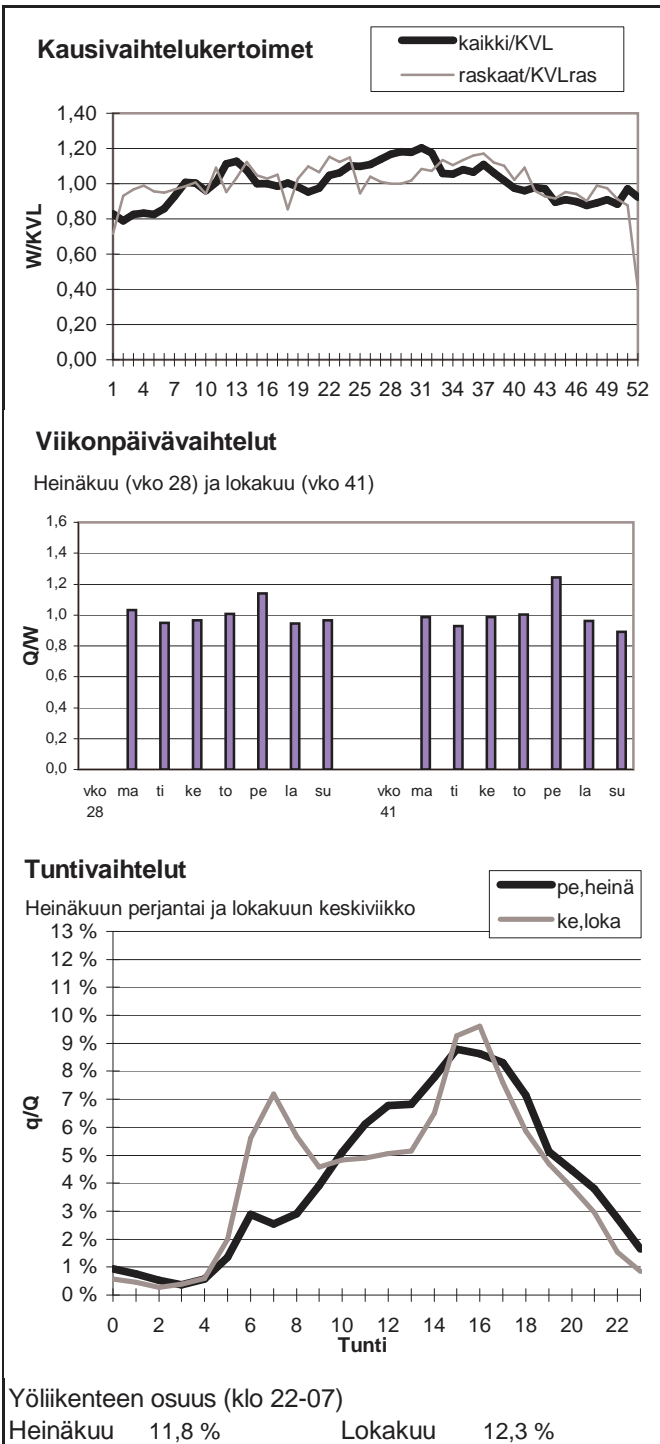

Vuoden 2008 liikennemäärät:

KVL	3687	KVLras	198	Tieosa =	359	Suunta1 =	Kemijärvi
KAVL	3615	KAVLras	238	Etäisyys =	2479	Suunta2 =	Kuusamo
KKVL	3906	KKVLras	184	Kaistoja =	2		

Liikenteen koostumus:

	Ha	Ha+pk	Ha+av	La	Kaip	Kapp	Katp	Kevyet	Raskaat
Arkiliikenne	89,4 %	3,4 %	0,6 %	0,8 %	3,0 %	0,3 %	2,5 %	93,4 %	6,6 %
Koko vuosi	90,6 %	3,5 %	0,5 %	0,9 %	2,4 %	0,2 %	1,8 %	94,6 %	5,4 %

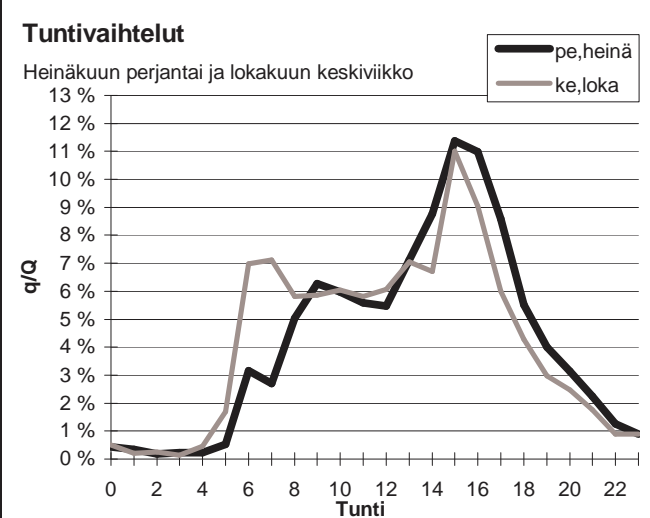
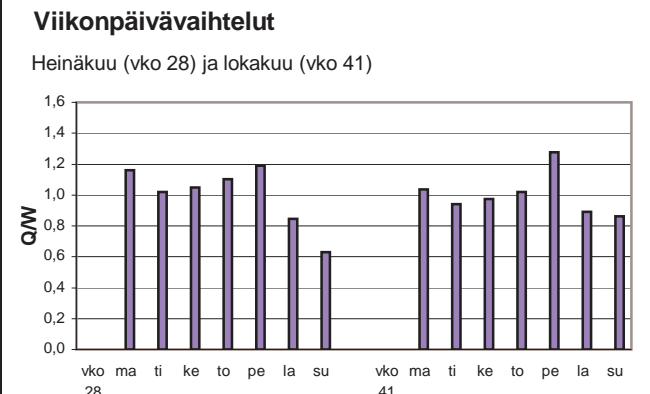
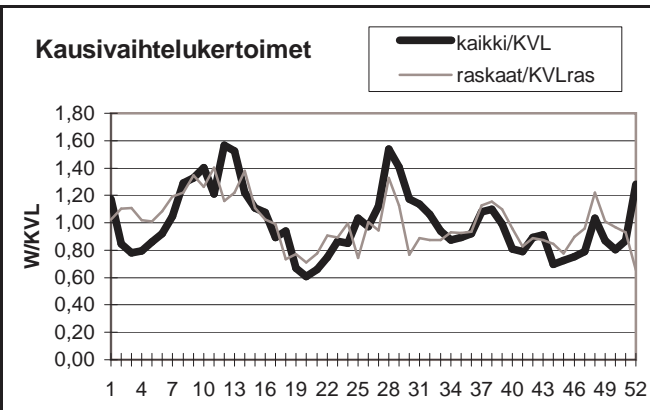

Yöliikenteen osuus (klo 22-07)

Heinäkuu	7,3 %	Lokakuu	12,0 %
----------	-------	---------	--------

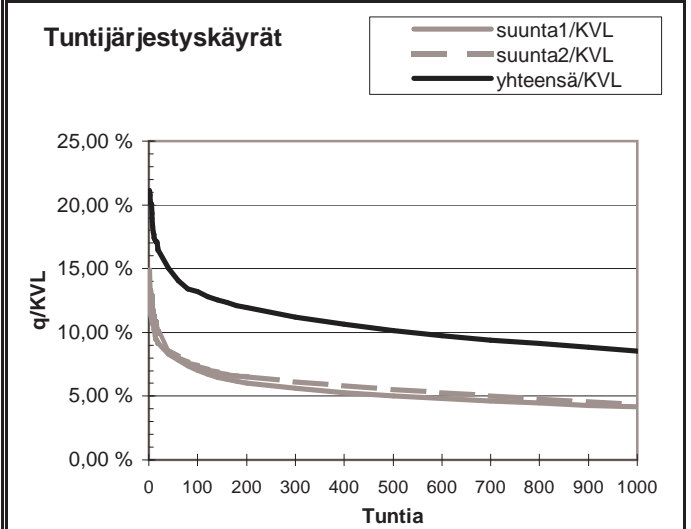
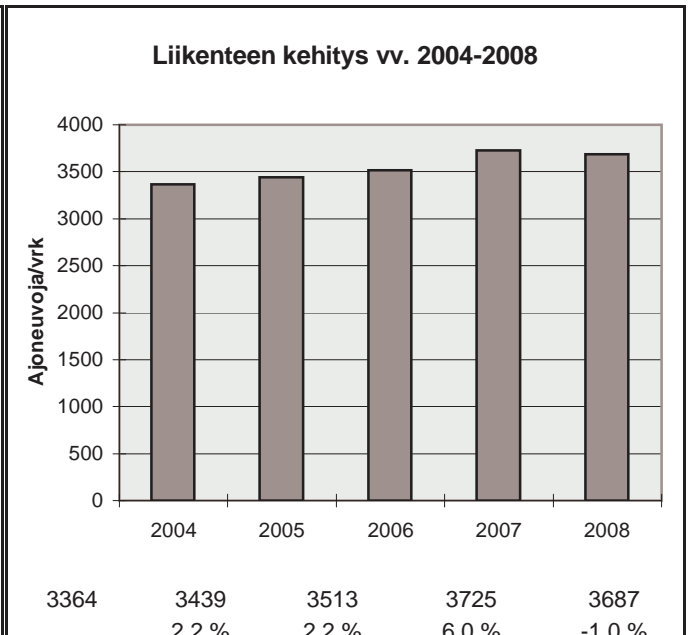

h	q	q/KVL	qras	qras/KVLras
1	779	21,1 %	35	17,7 %
30	576	15,6 %	27	13,6 %
100	486	13,2 %	25	12,6 %
150	458	12,4 %	24	12,1 %
300	412	11,2 %	22	11,1 %
1000	314	8,5 %	18	9,1 %
5000	110	3,0 %	5	2,5 %

Vuoden 2008 liikennemäärät:

KVL	8265	KVLras	574	Tieosa =	429	Suunta1 =	Liminka
KAVL	8795	KAVLras	740	Etäisyys =	5217	Suunta2 =	Kalajoki
KKVL	8803	KKVLras	599	Kaistoja =	2		

Liikenteen koostumus:

	Ha	Ha+pk	Ha+av	La	Kaip	Kapp	Katp	Kevyet	Raskaat
Arkiliikenne	88,6 %	2,5 %	0,4 %	0,6 %	2,2 %	1,0 %	4,6 %	91,6 %	8,4 %
Koko vuosi	89,9 %	2,7 %	0,5 %	0,6 %	1,8 %	0,8 %	3,6 %	93,1 %	6,9 %

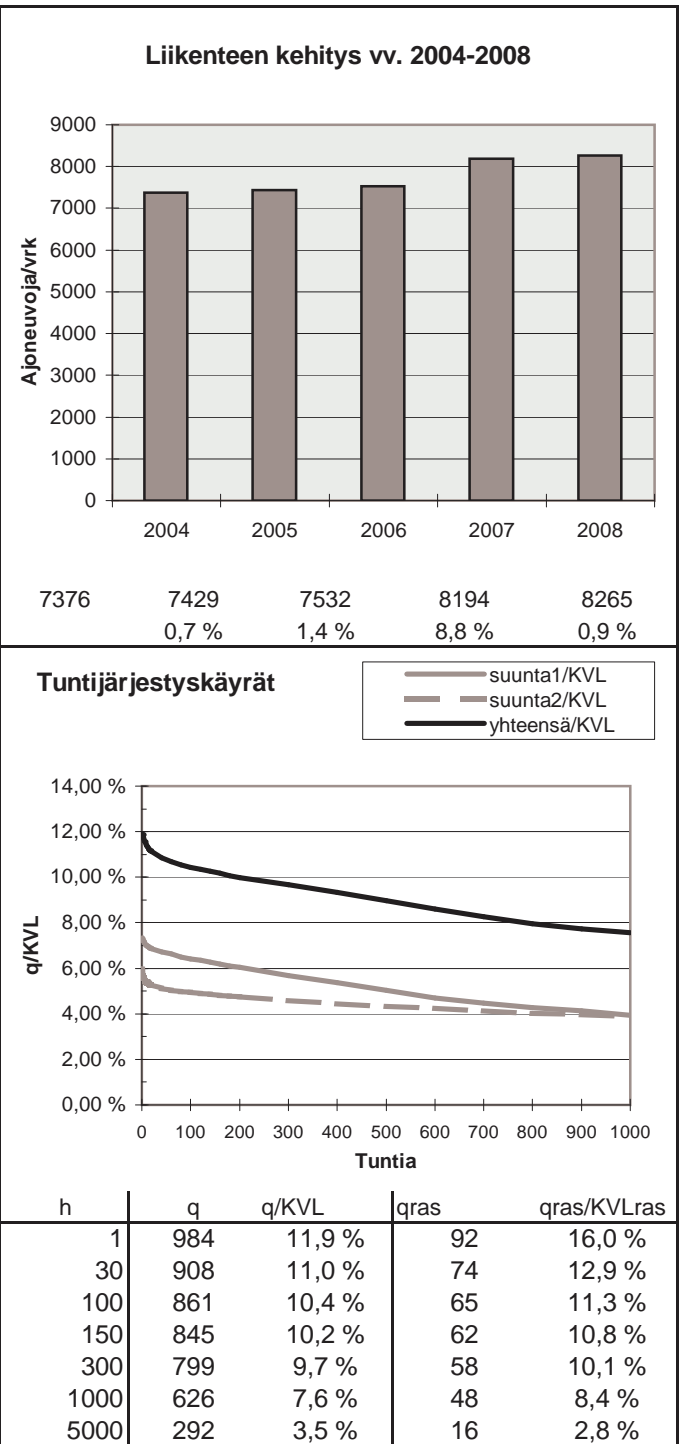
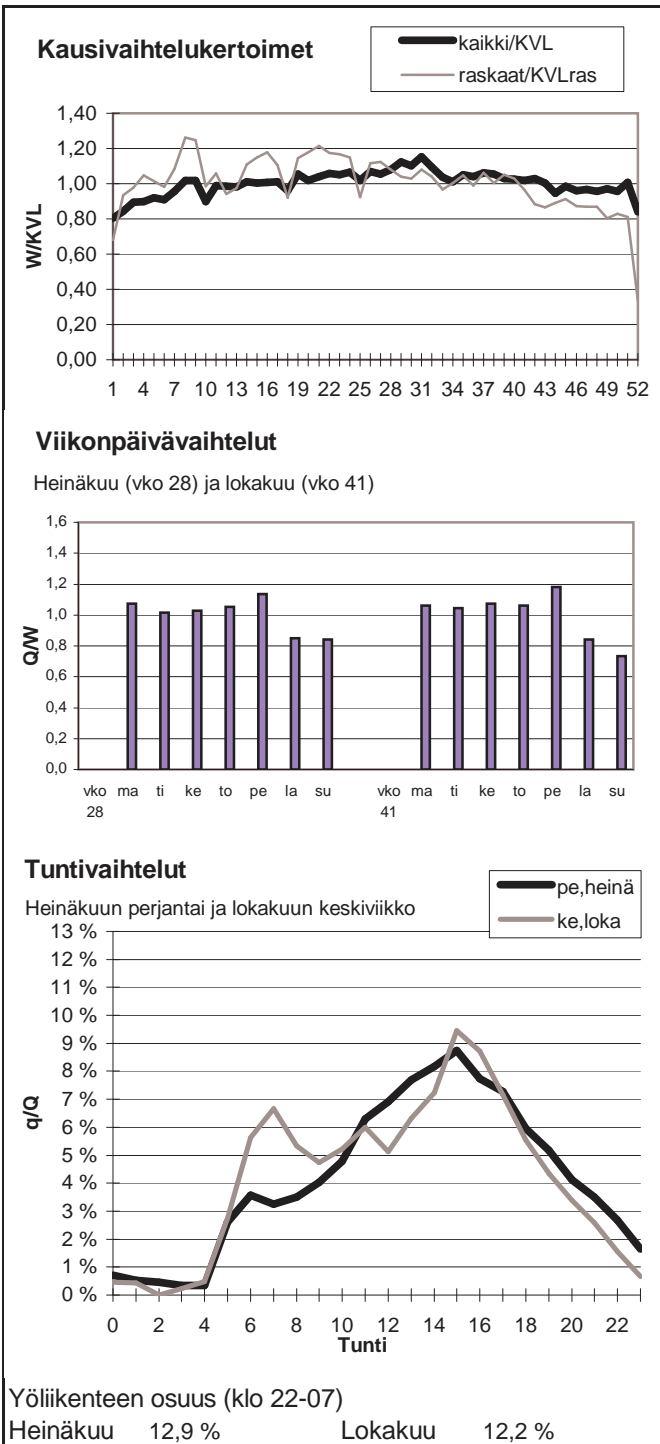

Vuoden 2008 liikennemäärät:

KVL	2685	KVLras	222	Tieosa =	26	Suunta1 =	Liminka
KAVL	2517	KAVLras	273	Etäisyys =	5350	Suunta2 =	Paavola
KKVL	3158	KKVLras	228	Kaistoja =	2		

Liikenteen koostumus:

	Ha	Ha+pk	Ha+av	La	Kaip	Kapp	Katp	Keyyet	Raskaat
Arkiliikenne	84,6 %	3,7 %	0,9 %	0,5 %	3,5 %	1,1 %	5,8 %	89,1 %	10,9 %
Koko vuosi	86,8 %	4,1 %	0,8 %	0,4 %	2,8 %	0,8 %	4,3 %	91,7 %	8,3 %

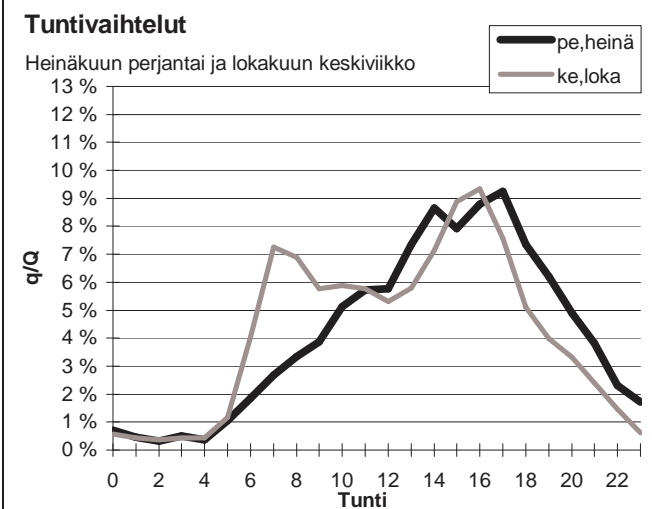
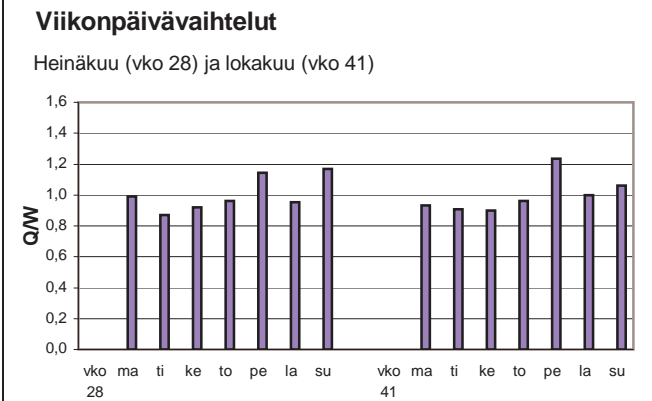
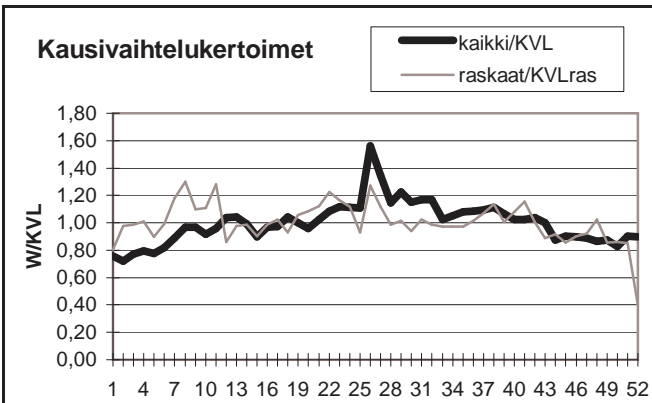

Yöliikenteen osuus (klo 22-07)

Heinäkuu	9,3 %	Lokakuu	9,6 %
----------	-------	---------	-------

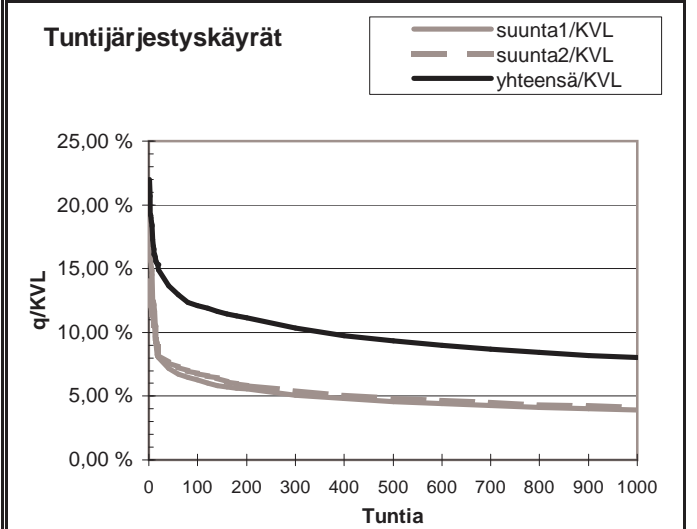
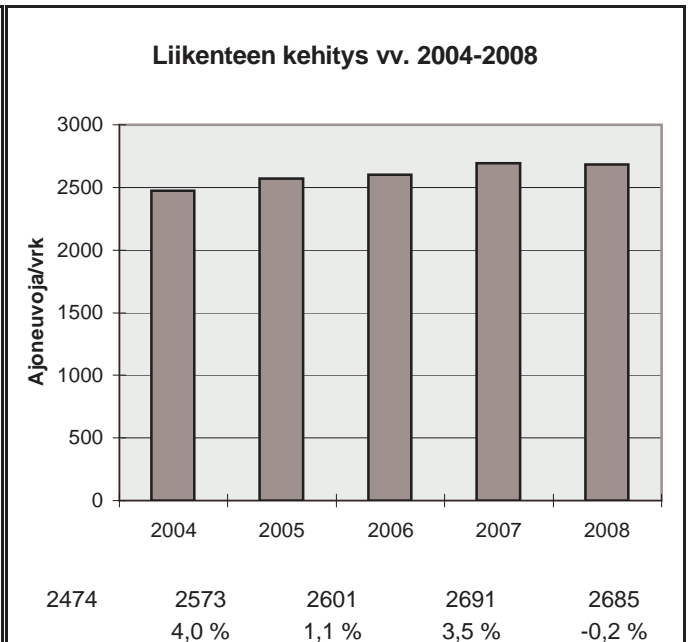

h	q	q/KVL	qras	qras/KVLras
1	590	22,0 %	38	17,1 %
30	384	14,3 %	26	11,7 %
100	325	12,1 %	23	10,4 %
150	309	11,5 %	23	10,4 %
300	277	10,3 %	21	9,5 %
1000	215	8,0 %	17	7,7 %
5000	88	3,3 %	7	3,2 %

Vuoden 2008 liikennemäärät:

KVL	4164	KVLras	654	Tieosa =	352	Suunta1 =	Liminka
KAVL	3761	KAVLras	812	Etäisyys =	2390	Suunta2 =	Pulkkila
KKVL	4994	KKVLras	666	Kaistoja =	2		

Liikenteen koostumus:

	Ha	Ha+pk	Ha+av	La	Kaip	Kapp	Katp	Kevyet	Raskaat
Arkiliikenne	74,4 %	3,4 %	0,6 %	0,8 %	3,2 %	2,9 %	14,6 %	78,4 %	21,6 %
Koko vuosi	79,8 %	3,9 %	0,6 %	0,9 %	2,5 %	2,1 %	10,2 %	84,3 %	15,7 %

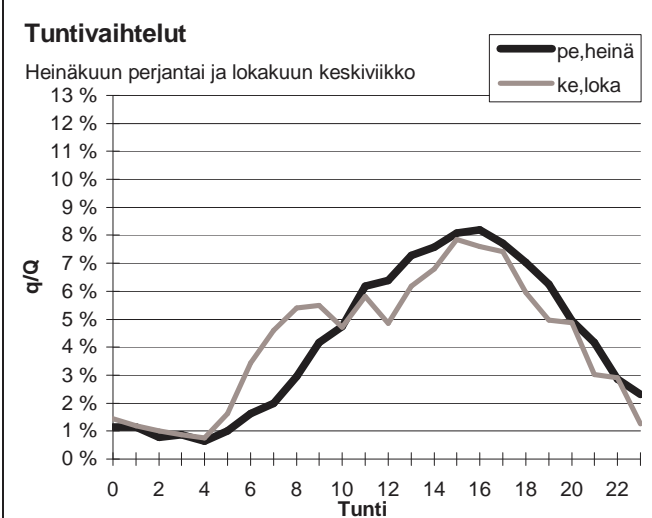
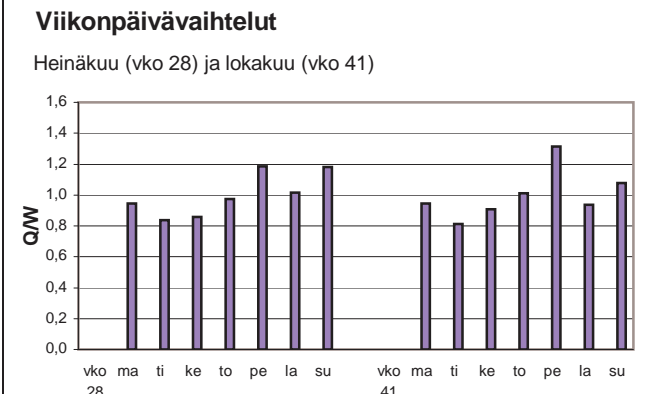
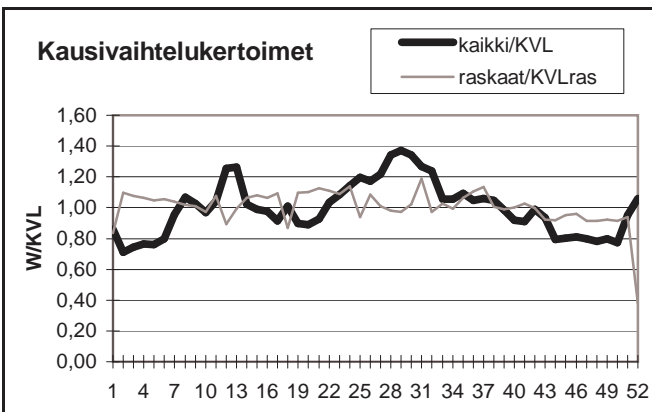

Yöliikenteen osuus (klo 22-07)

Heinäkuu	12,4 %	Lokakuu	14,5 %
----------	--------	---------	--------

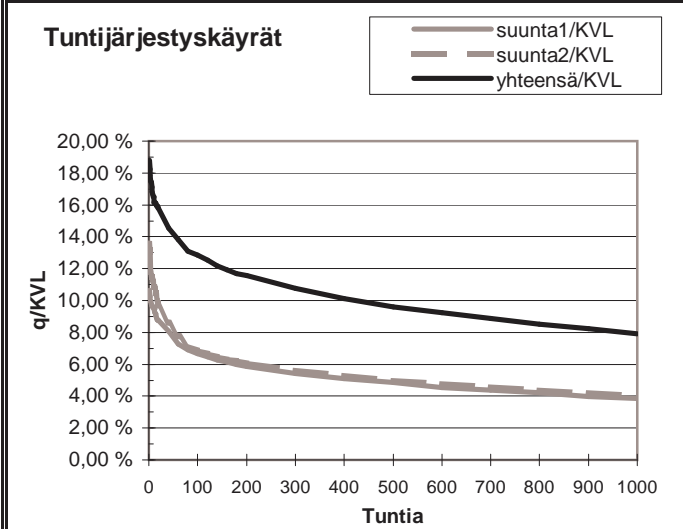
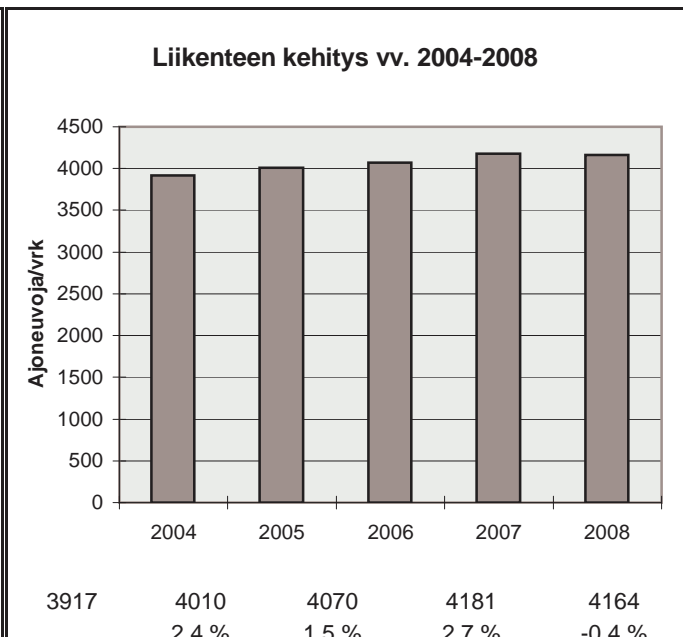

h	q	q/KVL	qras	qras/KVLras
1	782	18,8 %	69	10,6 %
30	623	15,0 %	60	9,2 %
100	535	12,8 %	56	8,6 %
150	502	12,1 %	54	8,3 %
300	449	10,8 %	51	7,8 %
1000	330	7,9 %	44	6,7 %
5000	133	3,2 %	25	3,8 %

Vuoden 2008 liikennemäärät:

KVL	1219	KVLras	86	Tieosa = 1	Suunta1 = Oulu
KAVL	1311	KAVLras	112	Etäisyys = 1774	Suunta2 = Liminka
KKVL	1246	KKVLras	87	Kaistoja = 2	

Liikenteen koostumus:

	Ha	Ha+pk	Ha+av	La	Kaip	Kapp	Katp	Kevyet	Raskaat
Arkiliikenne	86,8 %	3,8 %	0,9 %	2,2 %	3,2 %	0,8 %	2,4 %	91,5 %	8,5 %
Koko vuosi	87,8 %	4,3 %	0,8 %	1,8 %	2,7 %	0,7 %	1,8 %	93,0 %	7,0 %

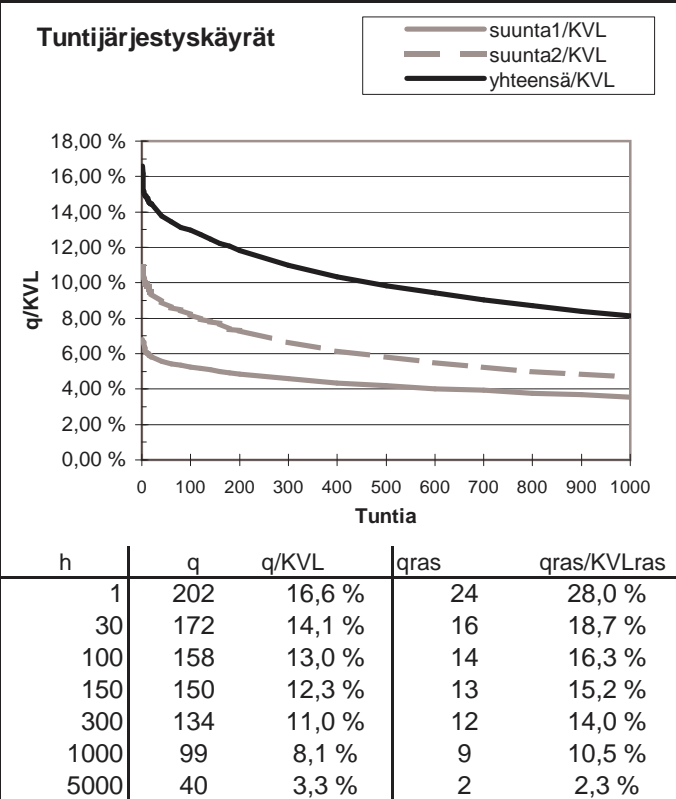
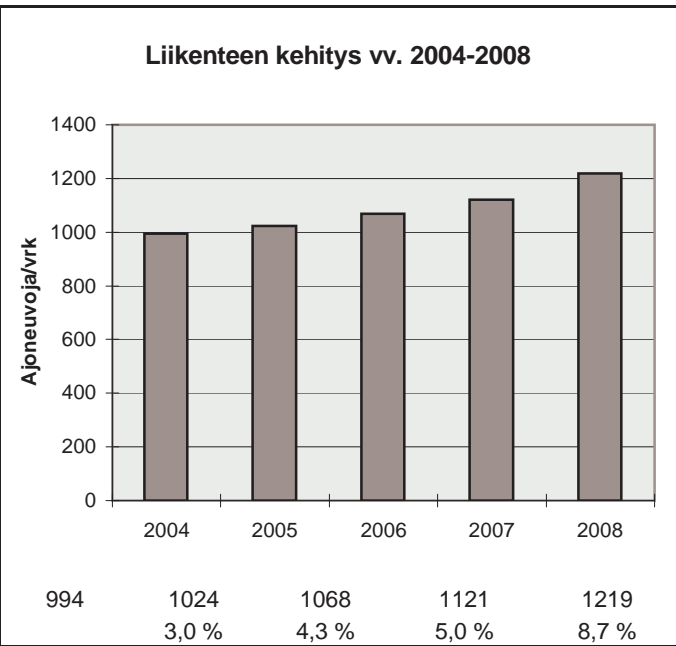
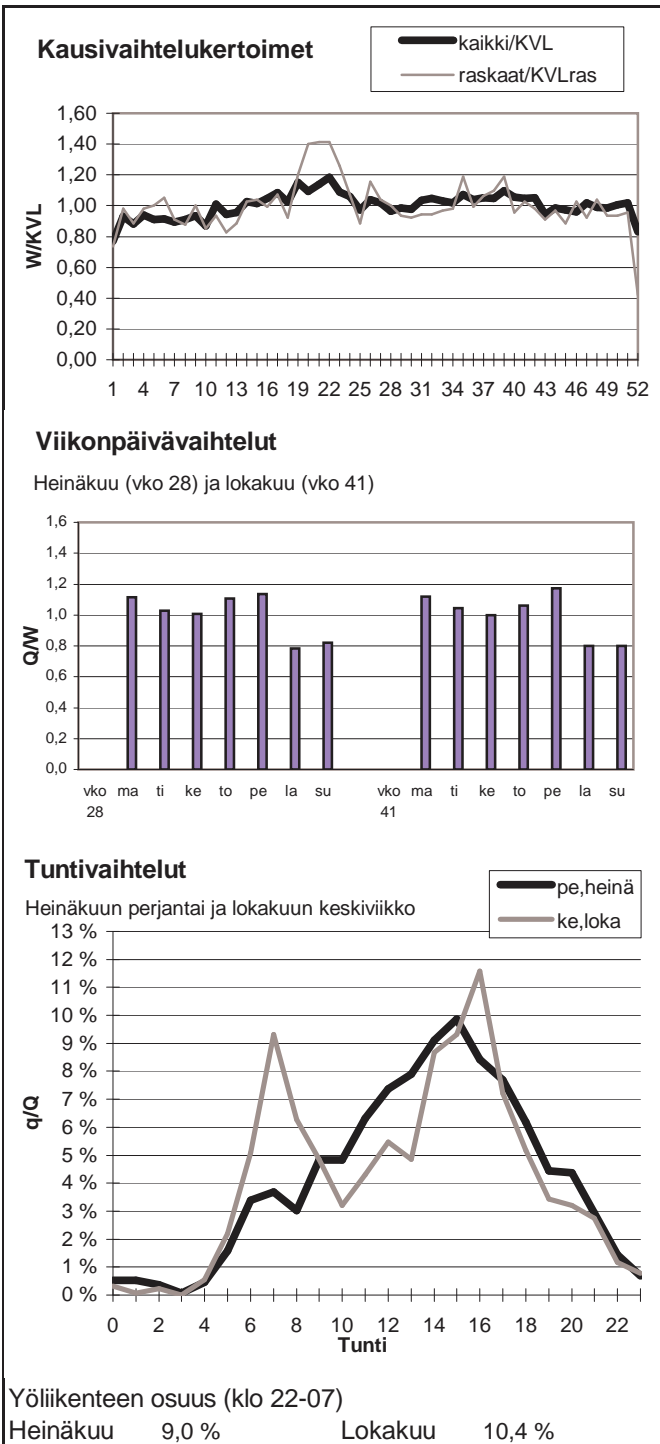

Vuoden 2008 liikennemäärät:

KVL	12372	KVLras	714	Tieosa =	4	Suunta1 =	Kuusamo
KAVL	13059	KAVLras	903	Etäisyys =	280	Suunta2 =	Oulu
KKVL	12487	KKVLras	739	Kaistoja =	2		

Liikenteen koostumus:

	Ha	Ha+pk	Ha+av	La	Kaip	Kapp	Katp	Kevyet	Raskaat
Arkiliikenne	90,0 %	2,7 %	0,4 %	1,6 %	2,4 %	0,2 %	2,7 %	93,1 %	6,9 %
Koko vuosi	90,8 %	3,0 %	0,4 %	1,4 %	1,9 %	0,2 %	2,2 %	94,2 %	5,8 %

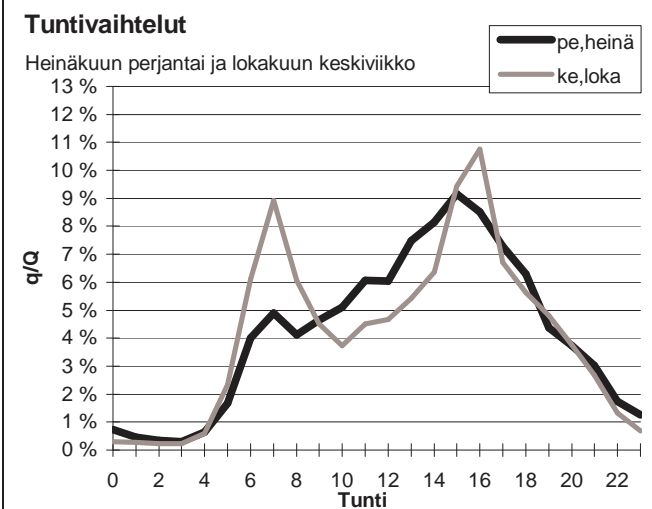
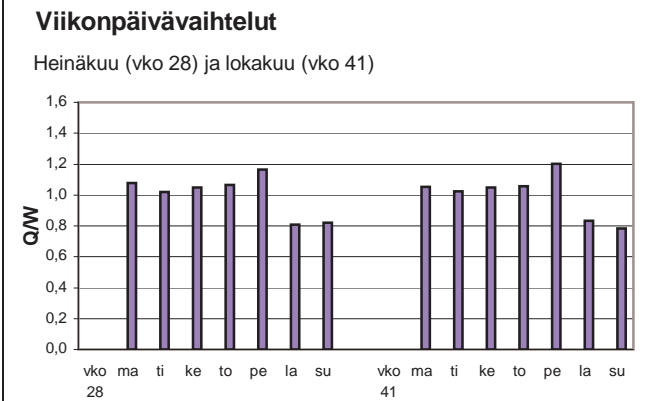
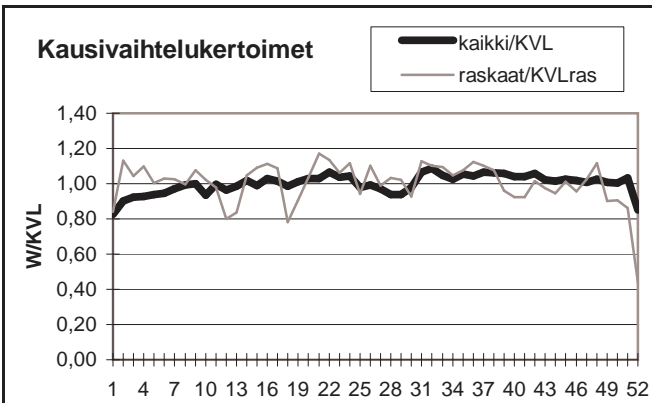

Yöliikenteen osuus (klo 22-07)

Heinäkuu	11,1 %	Lokakuu	12,1 %
----------	--------	---------	--------

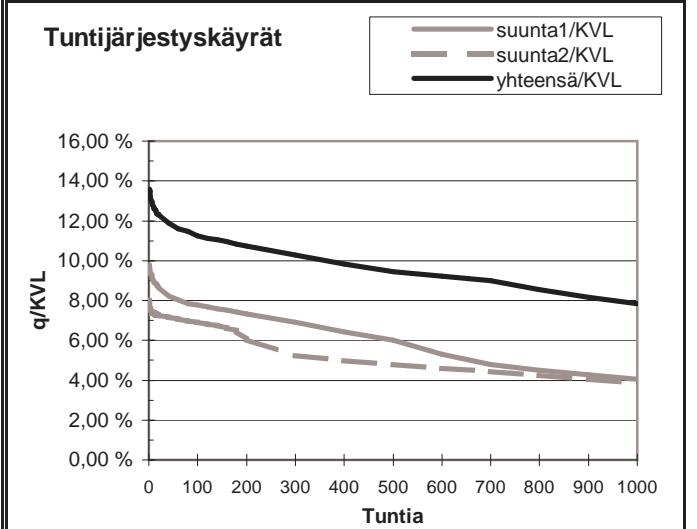
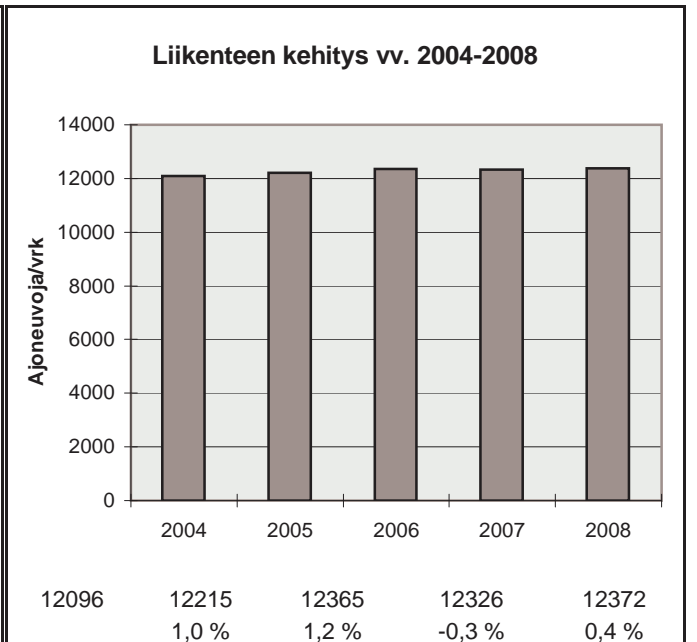

h	q	q/KVL	qras	qras/KVLras
1	1682	13,6 %	85	11,9 %
30	1491	12,1 %	76	10,6 %
100	1392	11,3 %	71	9,9 %
150	1362	11,0 %	70	9,8 %
300	1272	10,3 %	66	9,2 %
1000	970	7,8 %	58	8,1 %
5000	421	3,4 %	19	2,7 %

Vuoden 2008 liikennemäärät:

KVL	1576	KVLras	178	Tieosa =	23	Suunta1 =	Kuusamo
KAVL	1336	KAVLras	223	Etäisyys =	3509	Suunta2 =	Oulu
KKVL	1833	KKVLras	180	Kaistoja =	2		

Liikenteen koostumus:

	Ha	Ha+pk	Ha+av	La	Kaip	Kapp	Katp	Kevyet	Raskaat
Arkiliikenne	77,9 %	4,7 %	0,7 %	1,4 %	3,8 %	0,8 %	10,7 %	83,3 %	16,7 %
Koko vuosi	82,3 %	5,6 %	0,8 %	1,2 %	2,8 %	0,5 %	6,8 %	88,7 %	11,3 %

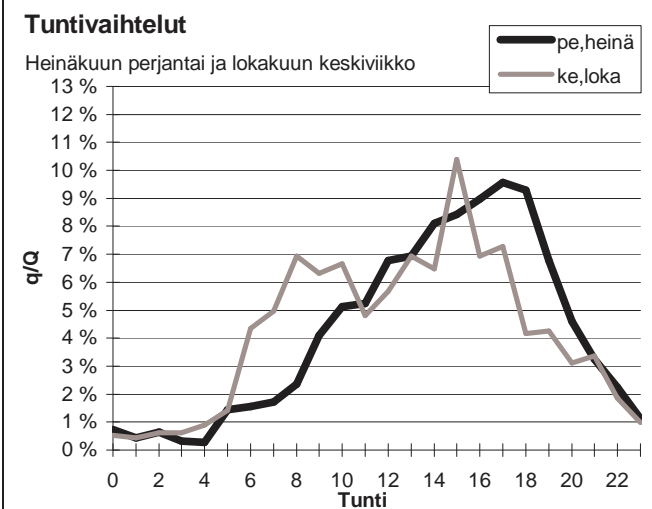
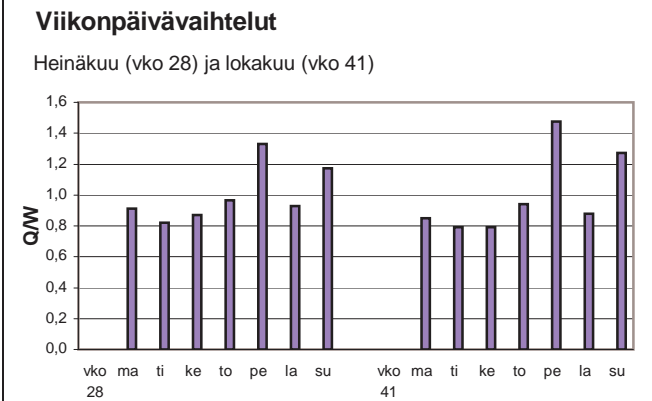
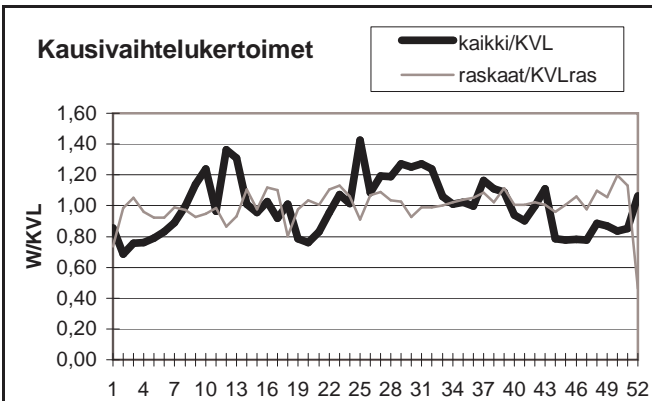

Yöliikenteen osuus (klo 22-07)

Heinäkuu	8,8 %	Lokakuu	11,7 %
----------	-------	---------	--------

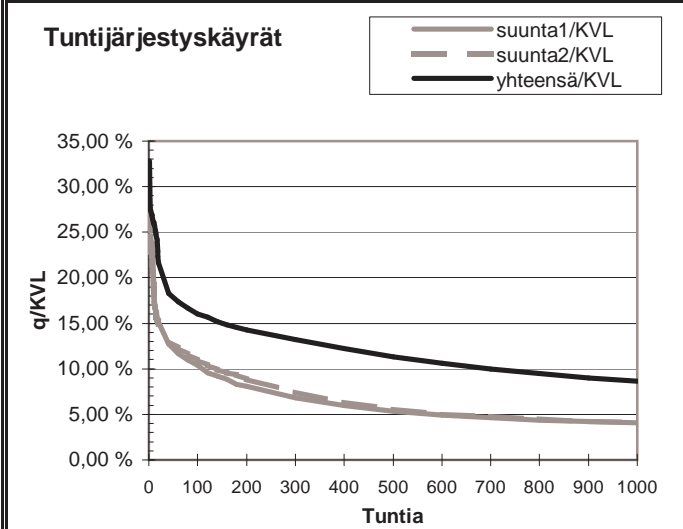
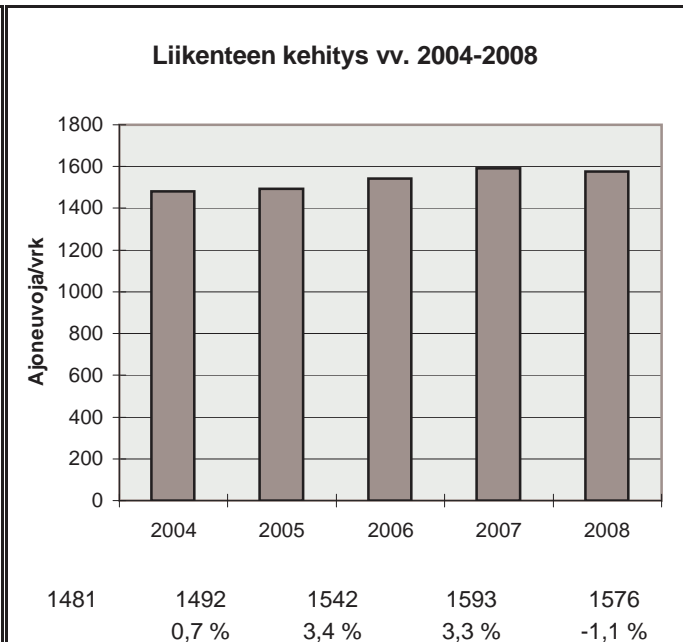

h	q	q/KVL	qras	qras/KVLras
1	517	32,8 %	44	24,7 %
30	313	19,9 %	22	12,4 %
100	253	16,1 %	19	10,7 %
150	237	15,0 %	18	10,1 %
300	208	13,2 %	17	9,5 %
1000	136	8,6 %	14	7,9 %
5000	43	2,7 %	6	3,4 %

Vuoden 2008 liikennemäärät:

KVL	793	KVLras	59	Tieosa =	208	Suunta1 =	Ranua
KAVL	668	KAVLras	65	Etäisyys =	3300	Suunta2 =	Pudasjärvi
KKVL	1157	KKVLras	74	Kaistoja =	2		

Liikenteen koostumus:

	Ha	Ha+pk	Ha+av	La	Kaip	Kapp	Katp	Kevyet	Raskaat
Arkiliikenne	83,9 %	5,1 %	1,3 %	1,6 %	3,4 %	0,6 %	4,1 %	90,3 %	9,7 %
Koko vuosi	85,8 %	5,4 %	1,4 %	1,4 %	2,8 %	0,4 %	2,8 %	92,6 %	7,4 %

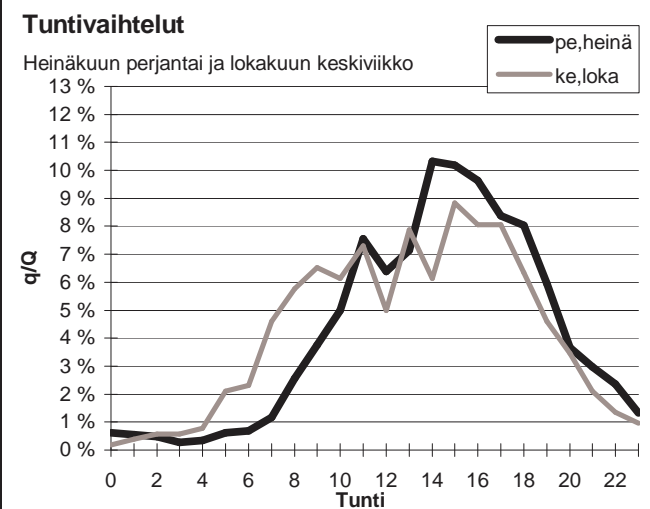
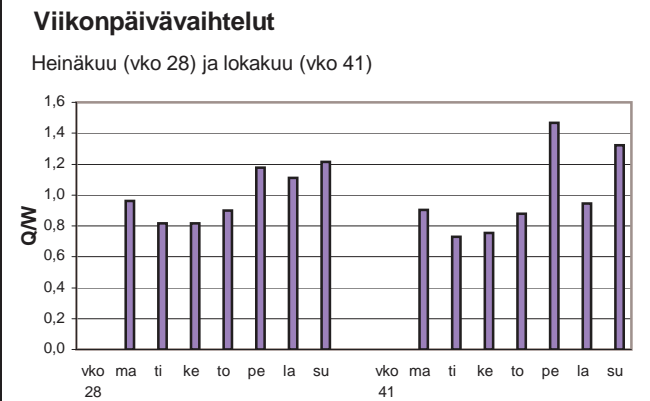
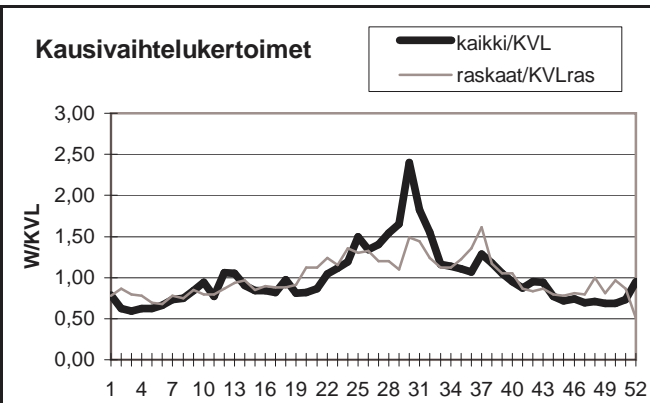

Yöliikenteen osuus (klo 22-07)

Heinäkuu	7,3 %	Lokakuu	9,2 %
----------	-------	---------	-------

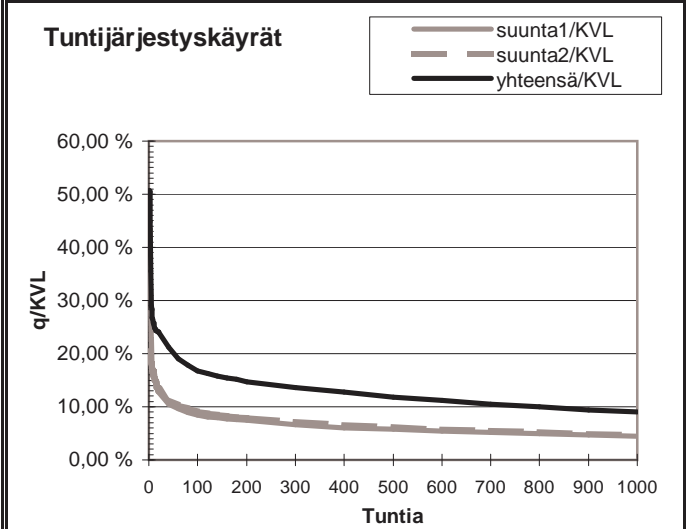
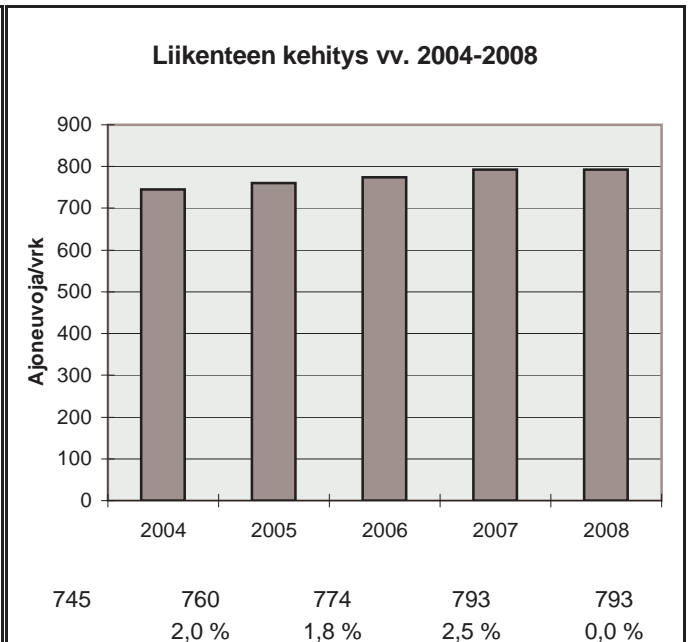

h	q	q/KVL	qras	qras/KVLras
1	402	50,7 %	22	37,3 %
30	175	22,1 %	11	18,6 %
100	133	16,8 %	9	15,3 %
150	123	15,5 %	8	13,6 %
300	108	13,6 %	7	11,9 %
1000	72	9,1 %	5	8,5 %
5000	19	2,4 %	2	3,4 %

Vuoden 2008 liikennemäärät:

KVL	23746	KVLras	1583	Tieosa =	364	Suunta1 =	Oulu
KAVL	24805	KAVLras	2000	Etäisyys =	4245	Suunta2 =	Kempele
KKVL	24356	KKVLras	1596	Kaistoja =	4		

Liikenteen koostumus:

	Ha	Ha+pk	Ha+av	La	Kaip	Kapp	Katp	Kevyet	Raskaat
Arkiliikenne	89,3 %	2,2 %	0,4 %	0,2 %	2,5 %	0,9 %	4,5 %	91,9 %	8,1 %
Koko vuosi	90,4 %	2,5 %	0,4 %	0,3 %	2,1 %	0,7 %	3,6 %	93,3 %	6,7 %

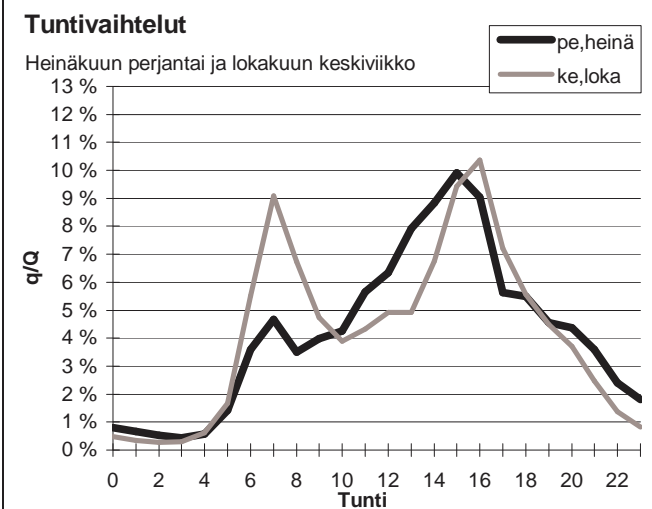
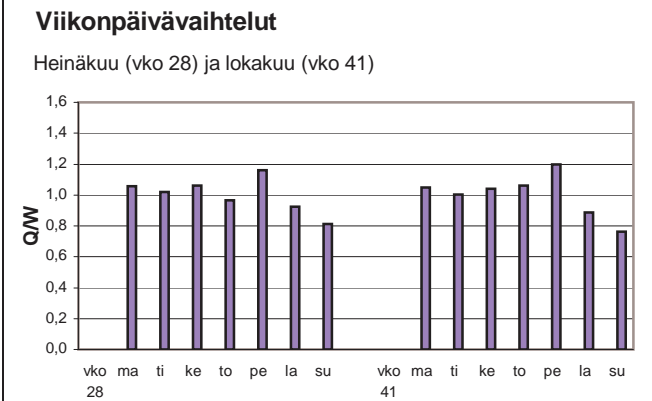
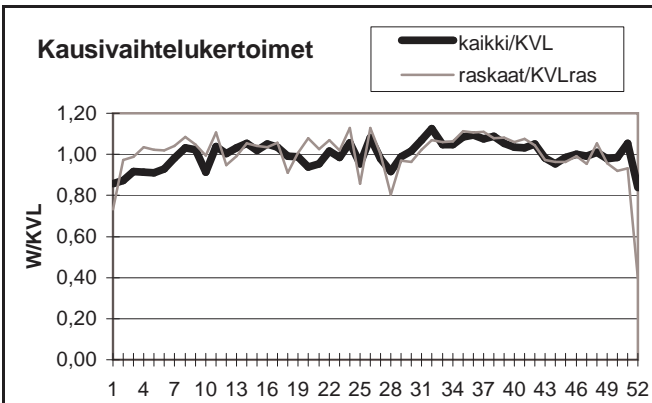

Yöliikenteen osuus (klo 22-07)

Heinäkuu	12,2 %	Lokakuu	11,4 %
----------	--------	---------	--------

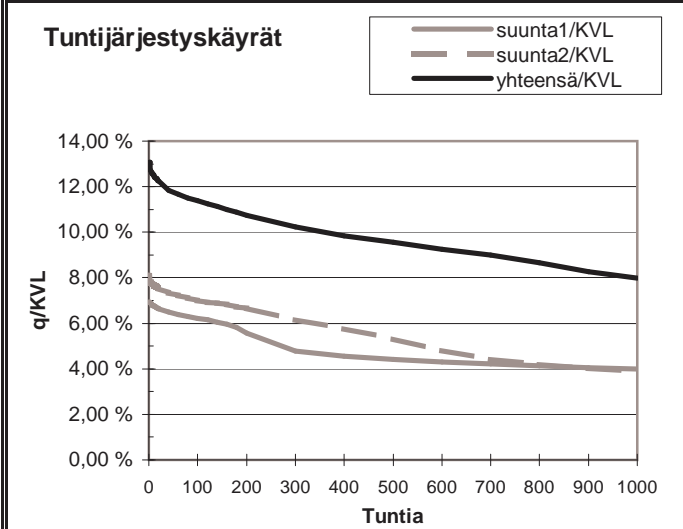
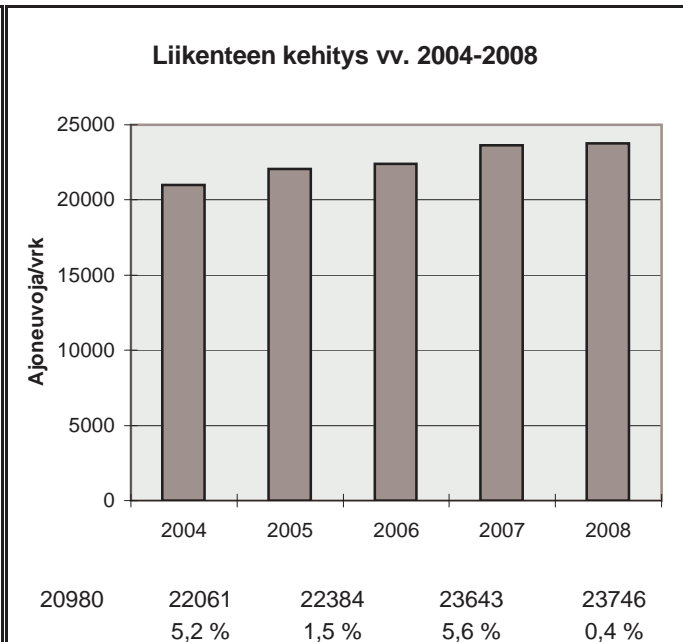

h	q	q/KVL	qras	qras/KVLras
1	3107	13,1 %	159	10,0 %
30	2863	12,1 %	148	9,4 %
100	2703	11,4 %	138	8,7 %
150	2620	11,0 %	134	8,5 %
300	2427	10,2 %	128	8,1 %
1000	1893	8,0 %	115	7,3 %
5000	816	3,4 %	51	3,2 %

Vuoden 2008 liikennemäärät:

KVL	5518	KVLras	381	Tieosa =	6	Suunta1 =	Kajaani
KAVL	5714	KAVLras	482	Etäisyys =	5994	Suunta2 =	Oulu
KKVL	5839	KKVLras	396	Kaistoja =	2		

Liikenteen koostumus:

	Ha	Ha+pk	Ha+av	La	Kaip	Kapp	Katp	Kevyet	Raskaat
Arkiliikenne	88,5 %	2,7 %	0,3 %	0,8 %	2,6 %	0,6 %	4,4 %	91,6 %	8,4 %
Koko vuosi	89,6 %	3,2 %	0,3 %	0,7 %	2,1 %	0,5 %	3,6 %	93,1 %	6,9 %

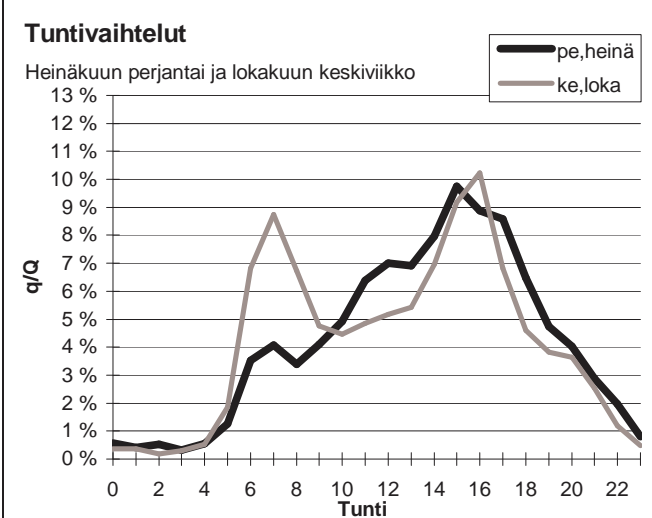
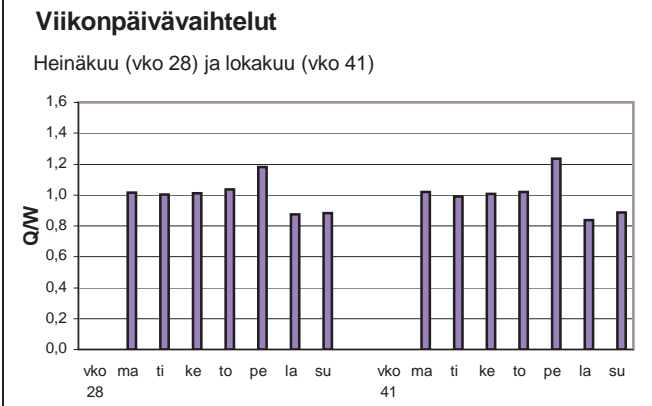
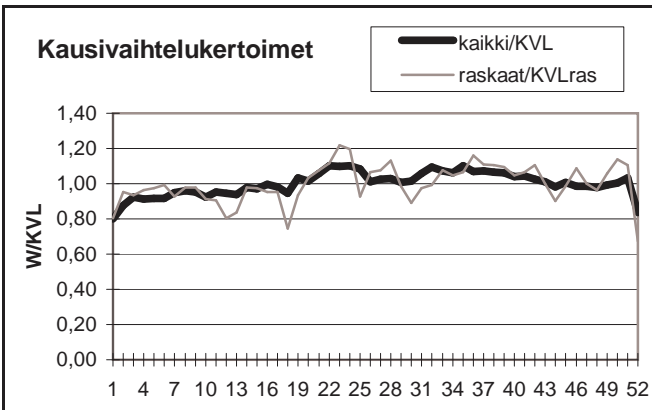

Yöliikenteen osuus (klo 22-07)

Heinäkuu	9,9 %	Lokakuu	12,1 %
----------	-------	---------	--------

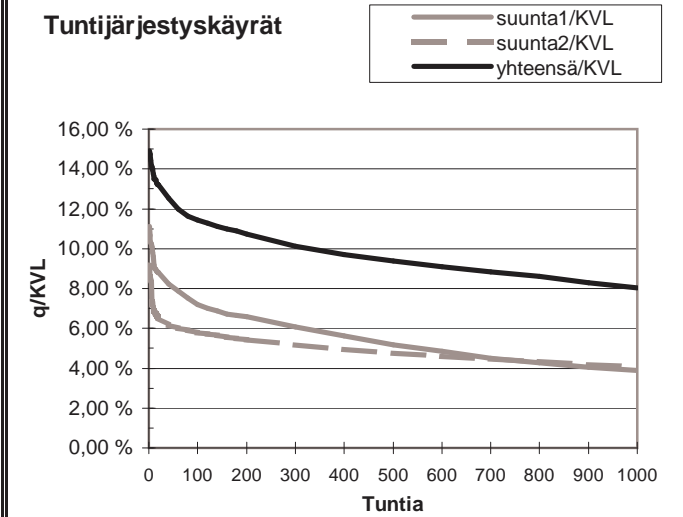
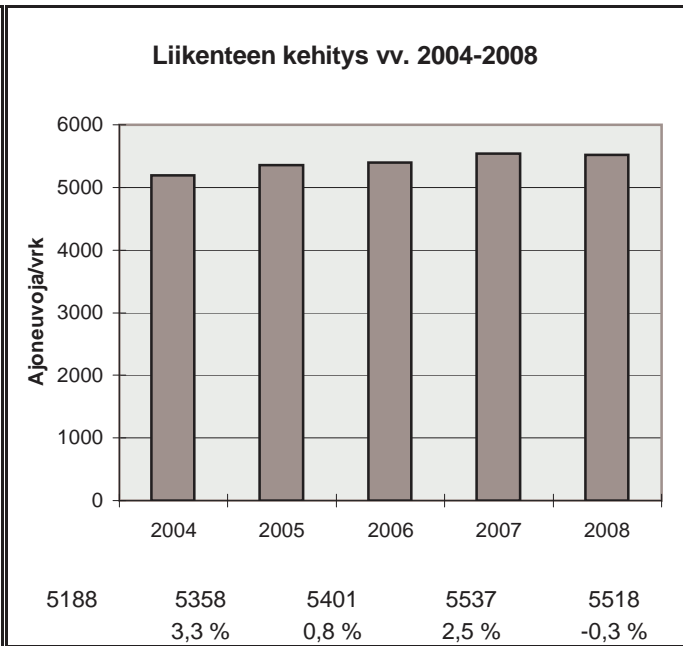

h	q	q/KVL	qras	qras/KVLras
1	822	14,9 %	55	14,4 %
30	711	12,9 %	43	11,3 %
100	631	11,4 %	39	10,2 %
150	610	11,1 %	38	10,0 %
300	559	10,1 %	35	9,2 %
1000	443	8,0 %	29	7,6 %
5000	186	3,4 %	12	3,1 %

Vuoden 2008 liikennemäärät:

KVL	7875	KVLras	417	Tieosa =	5	Suunta1 =	Haukipudas
KAVL	8516	KAVLras	538	Etäisyys =	1860	Suunta2 =	Oulu
KKVL	7892	KKVLras	375	Kaistoja =	2		

Liikenteen koostumus:

	Ha	Ha+pk	Ha+av	La	Kaip	Kapp	Katp	Kevyet	Raskaat
Arkiliikenne	91,0 %	2,5 %	0,2 %	2,0 %	2,3 %	0,3 %	1,7 %	93,7 %	6,3 %
Koko vuosi	92,0 %	2,5 %	0,2 %	1,8 %	1,9 %	0,3 %	1,3 %	94,7 %	5,3 %

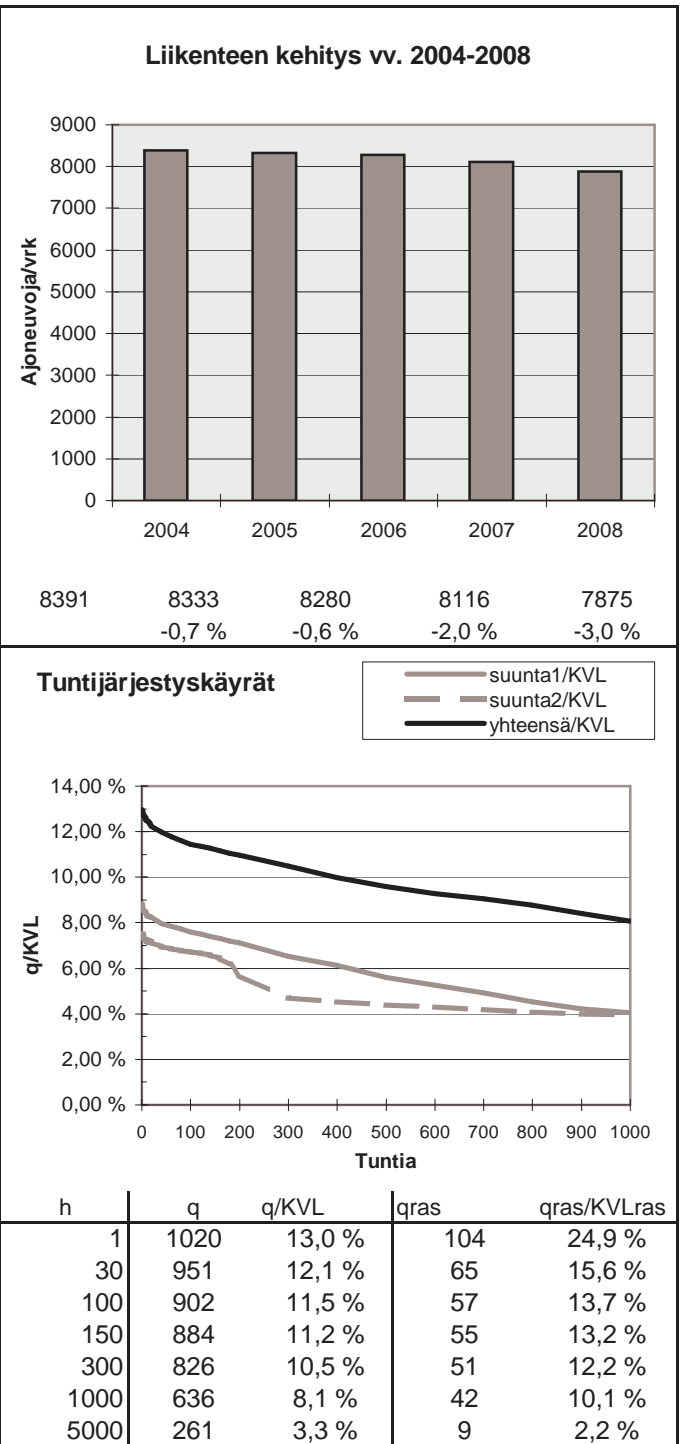
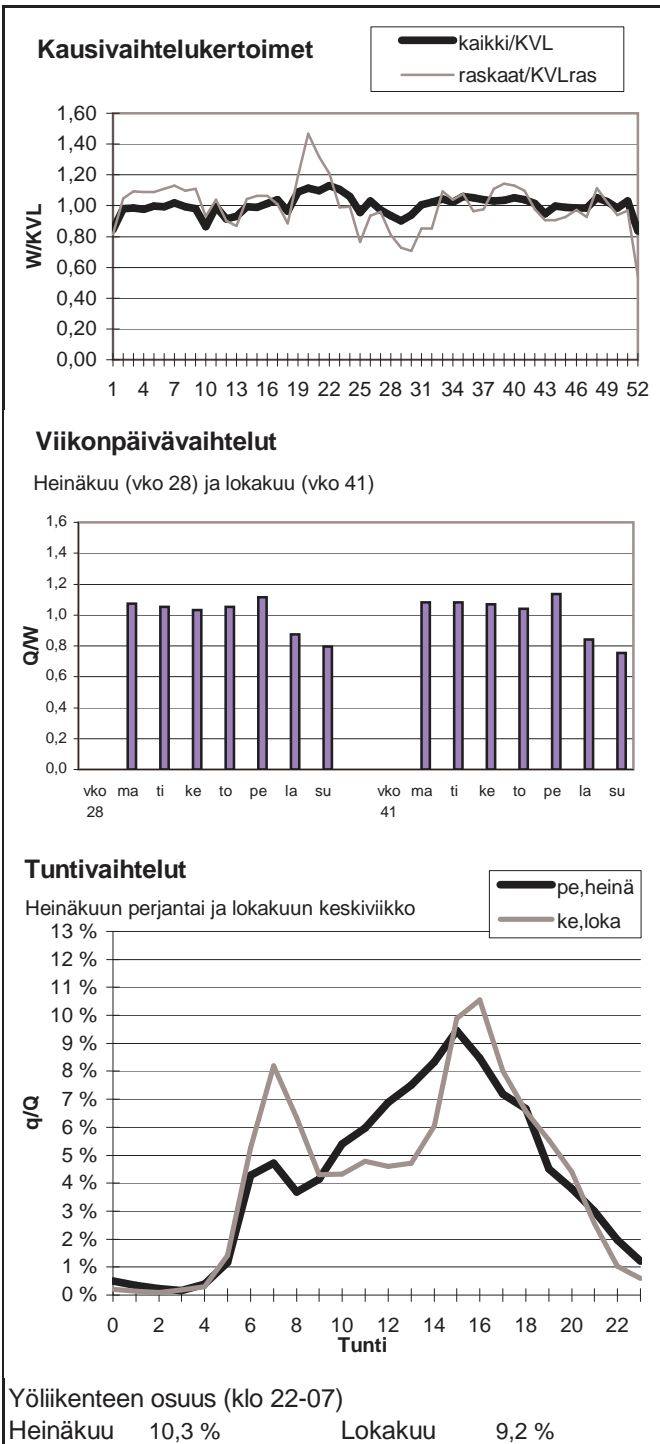

Vuoden 2008 liikennemäärät:

KVL	6217	KVLras	796	Tieosa =	416	Suunta1 =	Kemi
KAVL	5604	KAVLras	986	Etäisyys =	685	Suunta2 =	Oulu
KKVL	7424	KKVLras	845	Kaistoja =	2		

Liikenteen koostumus:

	Ha	Ha+pk	Ha+av	La	Kaip	Kapp	Katp	Kevyet	Raskaat
Arkiliikenne	77,5 %	3,5 %	1,3 %	1,0 %	3,3 %	2,8 %	10,5 %	82,4 %	17,6 %
Koko vuosi	81,7 %	4,1 %	1,4 %	1,0 %	2,6 %	2,0 %	7,2 %	87,2 %	12,8 %

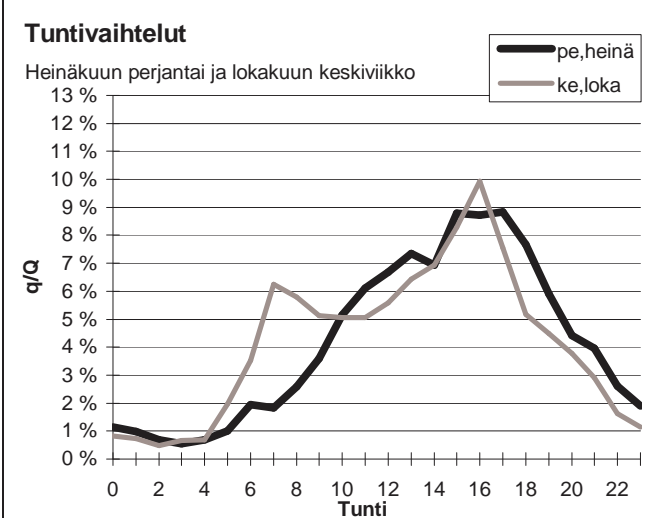
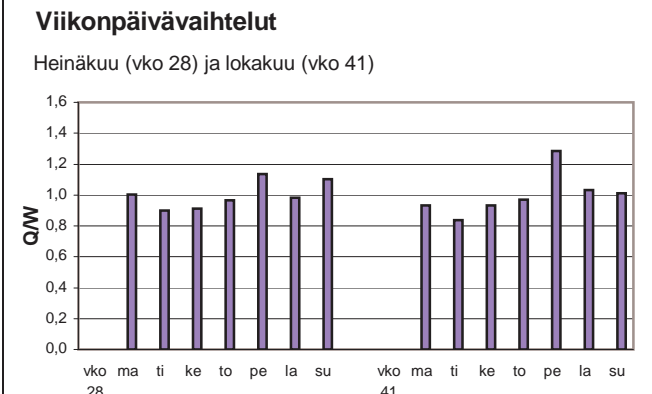
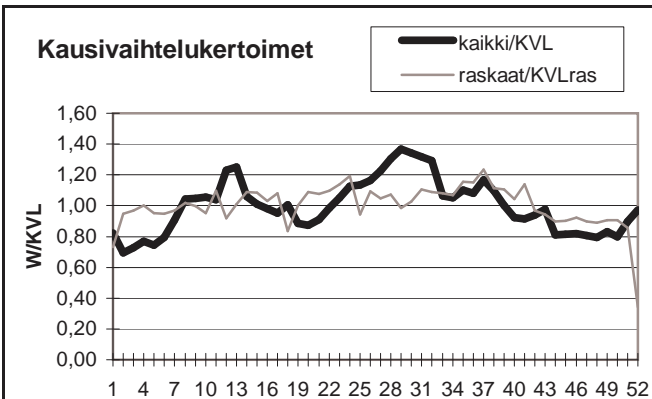

Yöliikenteen osuus (klo 22-07)

Heinäkuu	11,5 %	Lokakuu	11,7 %
----------	--------	---------	--------

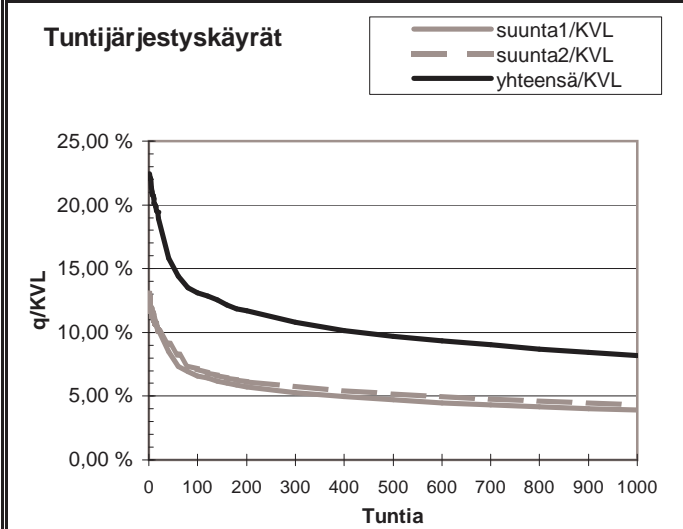
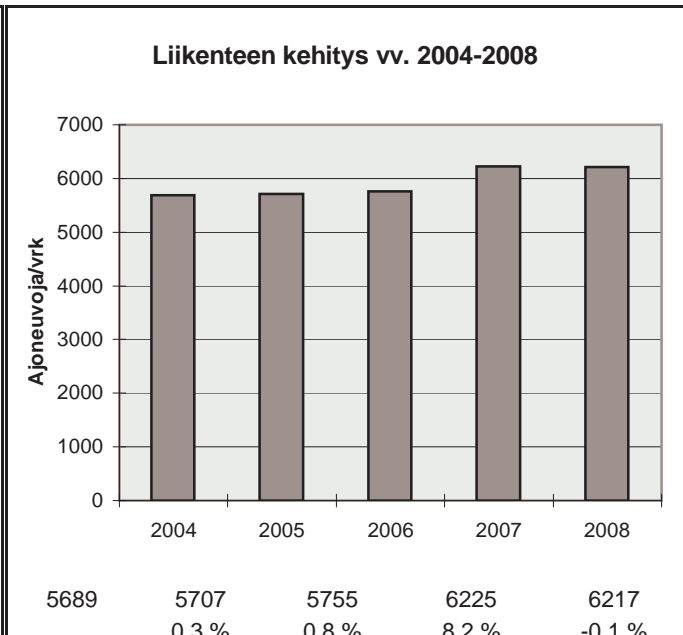

h	q	q/KVL	qras	qras/KVLras
1	1396	22,5 %	93	11,7 %
30	1056	17,0 %	79	9,9 %
100	814	13,1 %	73	9,2 %
150	763	12,3 %	70	8,8 %
300	670	10,8 %	66	8,3 %
1000	509	8,2 %	57	7,2 %
5000	193	3,1 %	27	3,4 %

Vuoden 2008 liikennemäärät:

KVL	3166	KVLras	298	Tieosa =	14	Suunta1 =	Kuusamo
KAVL	2668	KAVLras	367	Etäisyys =	4277	Suunta2 =	Oulu
KKVL	3706	KKVLras	290	Kaistoja =	2		

Liikenteen koostumus:

	Ha	Ha+pk	Ha+av	La	Kaip	Kapp	Katp	Kevyet	Raskaat
Arkiliikenne	80,6 %	4,8 %	0,8 %	1,5 %	2,9 %	0,8 %	8,5 %	86,3 %	13,7 %
Koko vuosi	83,8 %	5,9 %	0,9 %	1,2 %	2,2 %	0,6 %	5,5 %	90,6 %	9,4 %

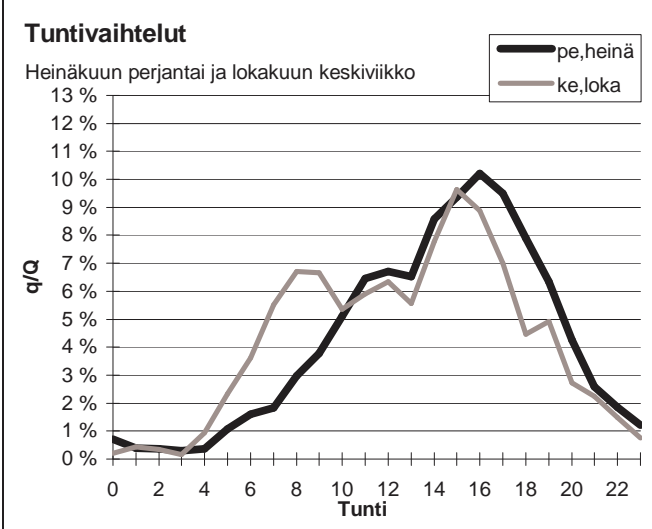
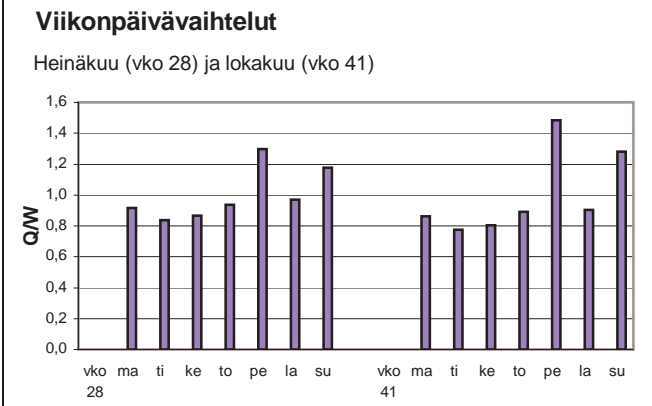
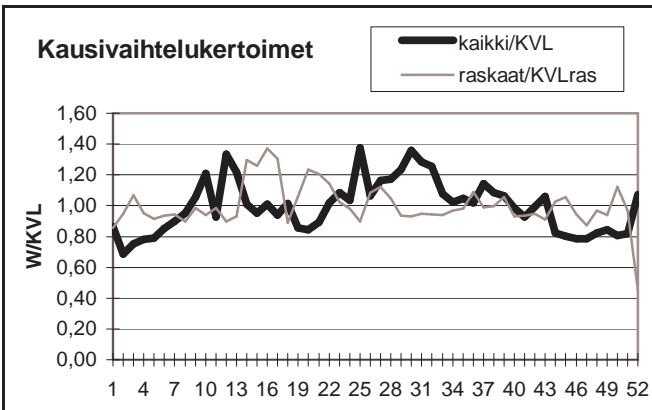

Yöliikenteen osuus (klo 22-07)

Heinäkuu	7,9 %	Lokakuu	10,3 %
----------	-------	---------	--------

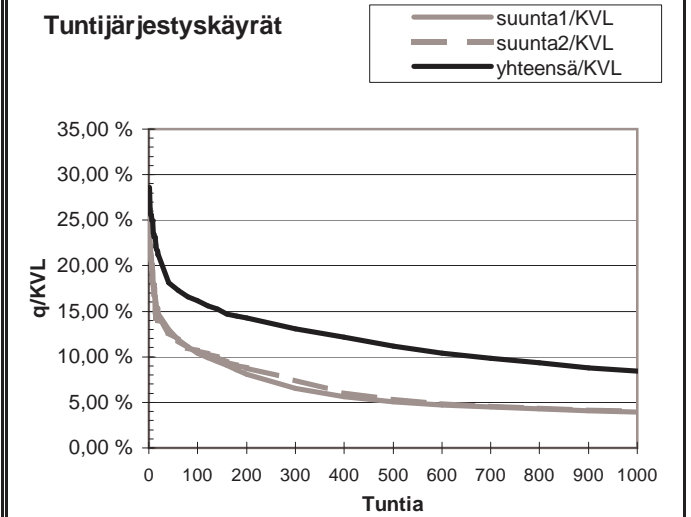
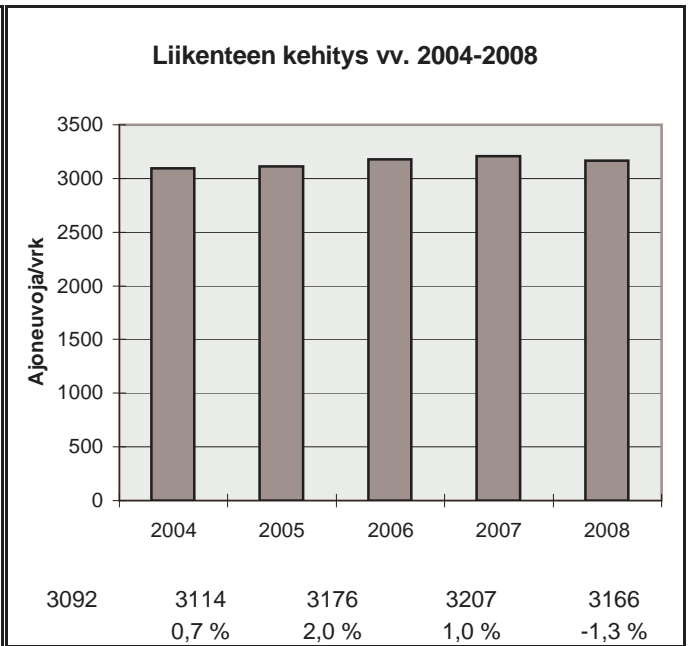

h	q	q/KVL	qras	qras/KVLras
1	906	28,6 %	49	16,4 %
30	606	19,1 %	33	11,1 %
100	512	16,2 %	30	10,1 %
150	474	15,0 %	29	9,7 %
300	414	13,1 %	26	8,7 %
1000	267	8,4 %	22	7,4 %
5000	86	2,7 %	10	3,4 %

Vuoden 2008 liikennemäärät:

KVL	13902	KVLras	1113	Tieosa =	405	Suunta1 =	Kemi
KAVL	14454	KAVLras	1387	Etäisyys =	1508	Suunta2 =	Oulu
KKVL	14817	KKVLras	1178	Kaistoja =	2		

Liikenteen koostumus:

	Ha	Ha+pk	Ha+av	La	Kaip	Kapp	Katp	Kevyet	Raskaat
Arkiliikenne	87,3 %	2,5 %	0,5 %	0,5 %	2,4 %	1,2 %	5,5 %	90,4 %	9,6 %
Koko vuosi	88,5 %	2,9 %	0,6 %	0,5 %	2,0 %	1,0 %	4,4 %	92,0 %	8,0 %

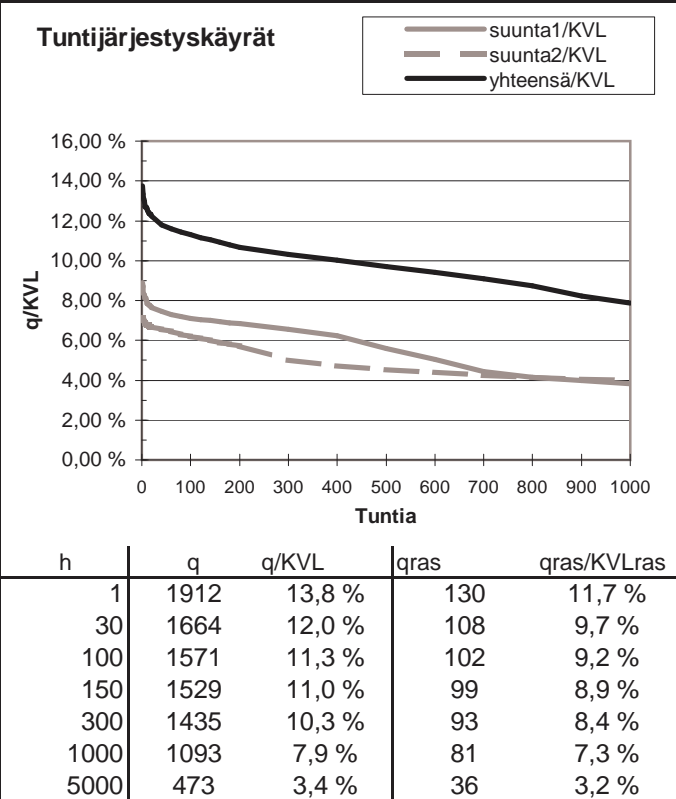
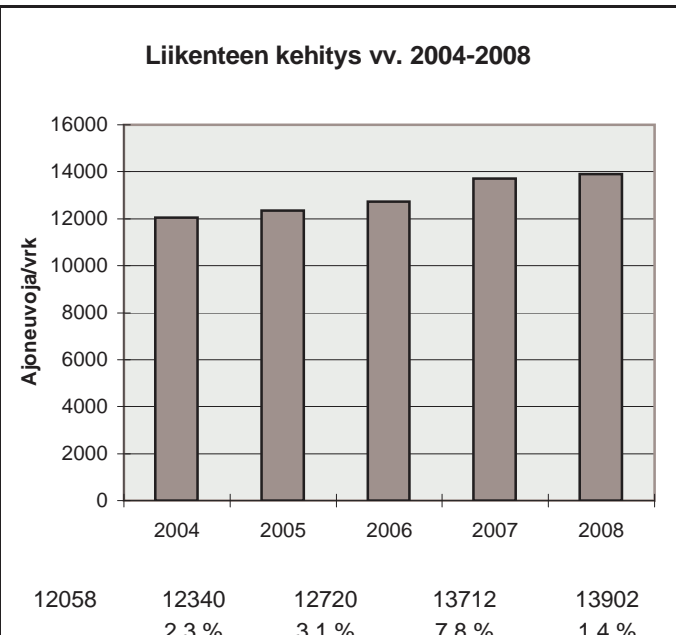
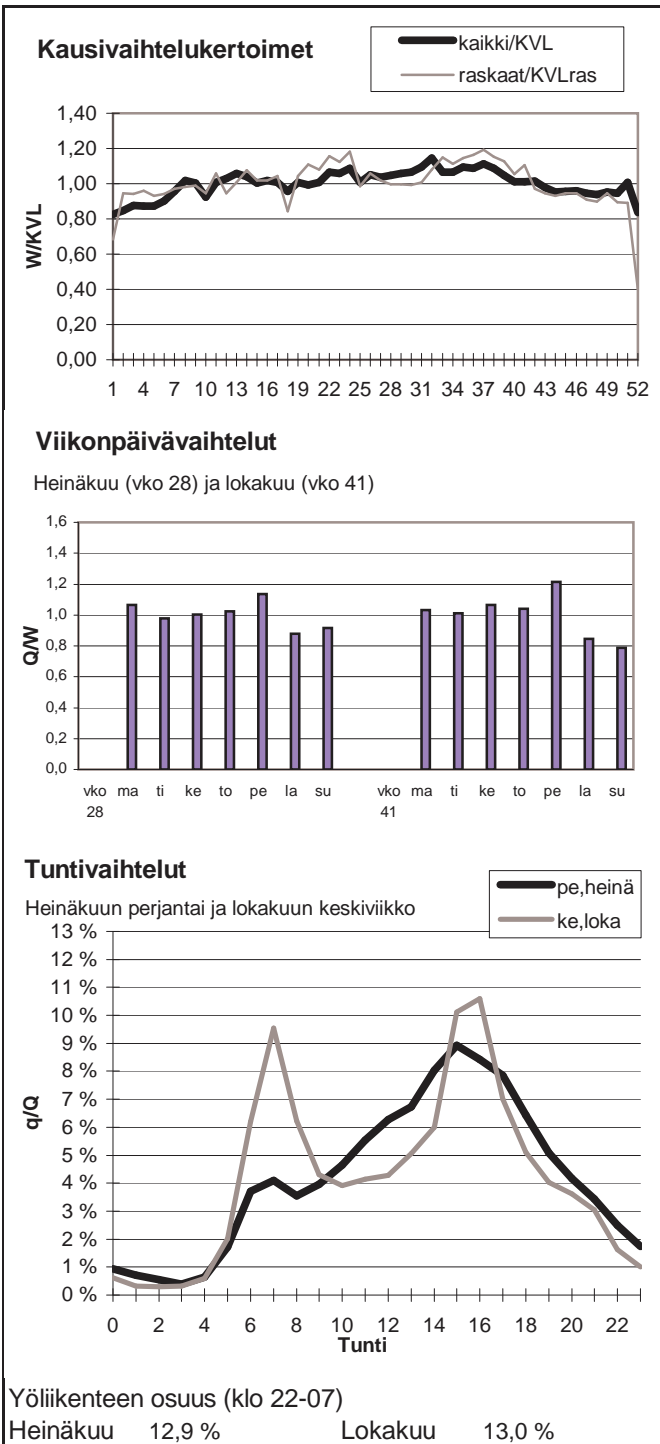

Vuoden 2008 liikennemäärät:

KVL	2178	KVLras	207	Tieosa =	22	Suunta1 =	Kuusamo
KAVL	1808	KAVLras	253	Etäisyys =	3706	Suunta2 =	Oulu
KKVL	2414	KKVLras	202	Kaistoja =	2		

Liikenteen koostumus:

	Ha	Ha+pk	Ha+av	La	Kaip	Kapp	Katp	Kevyet	Raskaat
Arkiliikenne	80,2 %	5,1 %	0,7 %	1,3 %	3,8 %	0,6 %	8,3 %	86,0 %	14,0 %
Koko vuosi	83,8 %	6,0 %	0,8 %	1,1 %	2,8 %	0,4 %	5,2 %	90,5 %	9,5 %

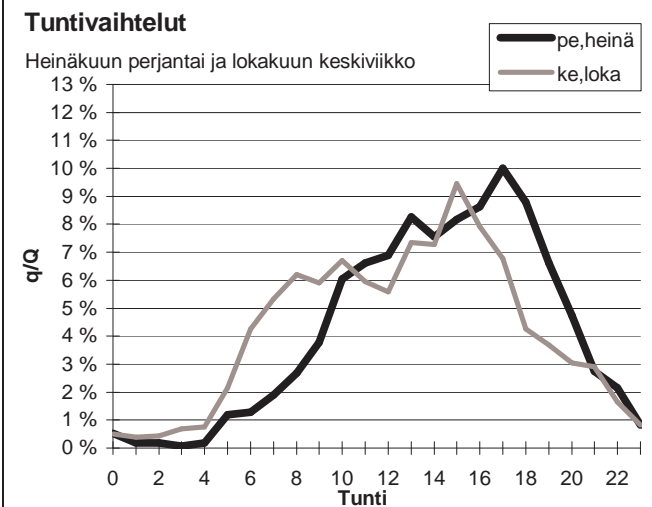
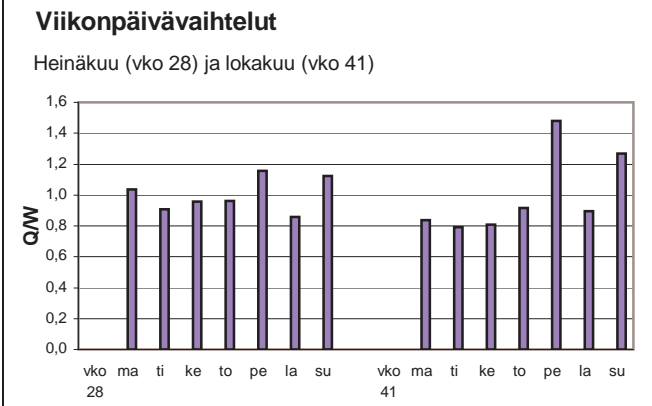
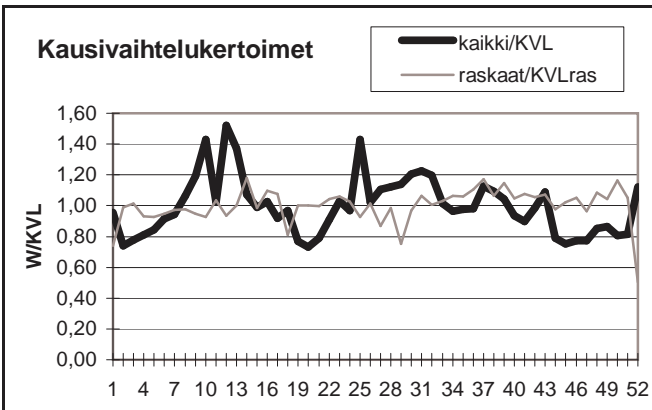

Yöliikenteen osuus (klo 22-07)

Heinäkuu	6,6 %	Lokakuu	11,7 %
----------	-------	---------	--------

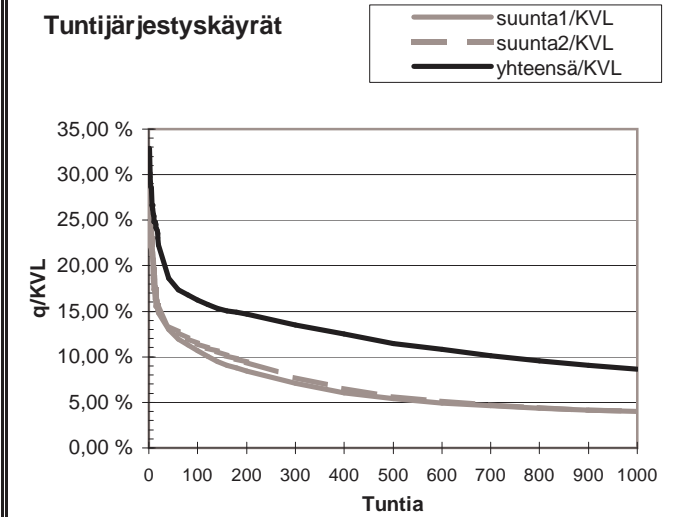
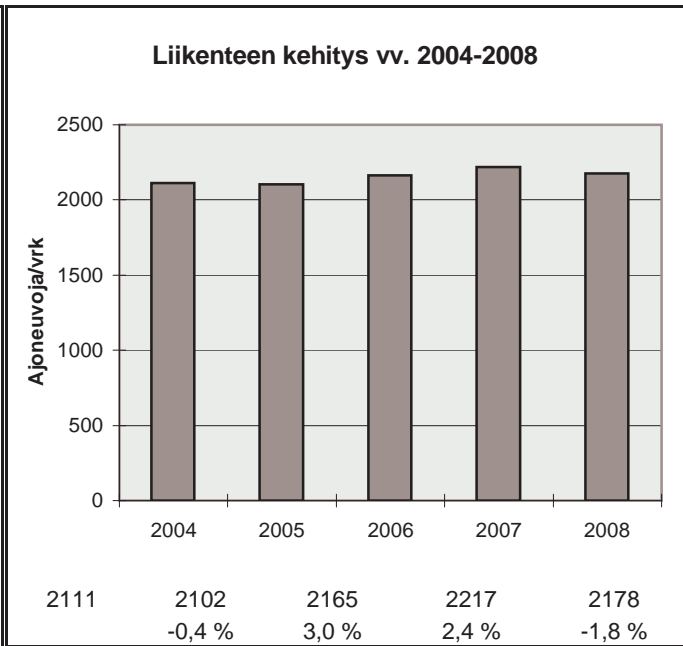

h	q	q/KVL	qras	qras/KVLras
1	717	32,9 %	39	18,9 %
30	442	20,3 %	25	12,1 %
100	354	16,3 %	23	11,1 %
150	331	15,2 %	22	10,7 %
300	294	13,5 %	20	9,7 %
1000	188	8,6 %	16	7,7 %
5000	59	2,7 %	7	3,4 %

Vuoden 2008 liikennemäärät:

KVL	866	KVLras	99	Tieosa =	7	Suunta1 =	Pulkkila
KAVL	873	KAVLras	131	Etäisyys =	1583	Suunta2 =	Raahе
KKVL	947	KKVLras	101	Kaistoja =	2		

Liikenteen koostumus:

	Ha	Ha+pk	Ha+av	La	Kaip	Kapp	Katp	Kevyet	Raskaat
Arkiliikenne	81,7 %	2,8 %	0,5 %	1,2 %	3,5 %	1,6 %	8,7 %	85,0 %	15,0 %
Koko vuosi	84,8 %	3,2 %	0,6 %	1,0 %	2,9 %	1,2 %	6,3 %	88,6 %	11,4 %

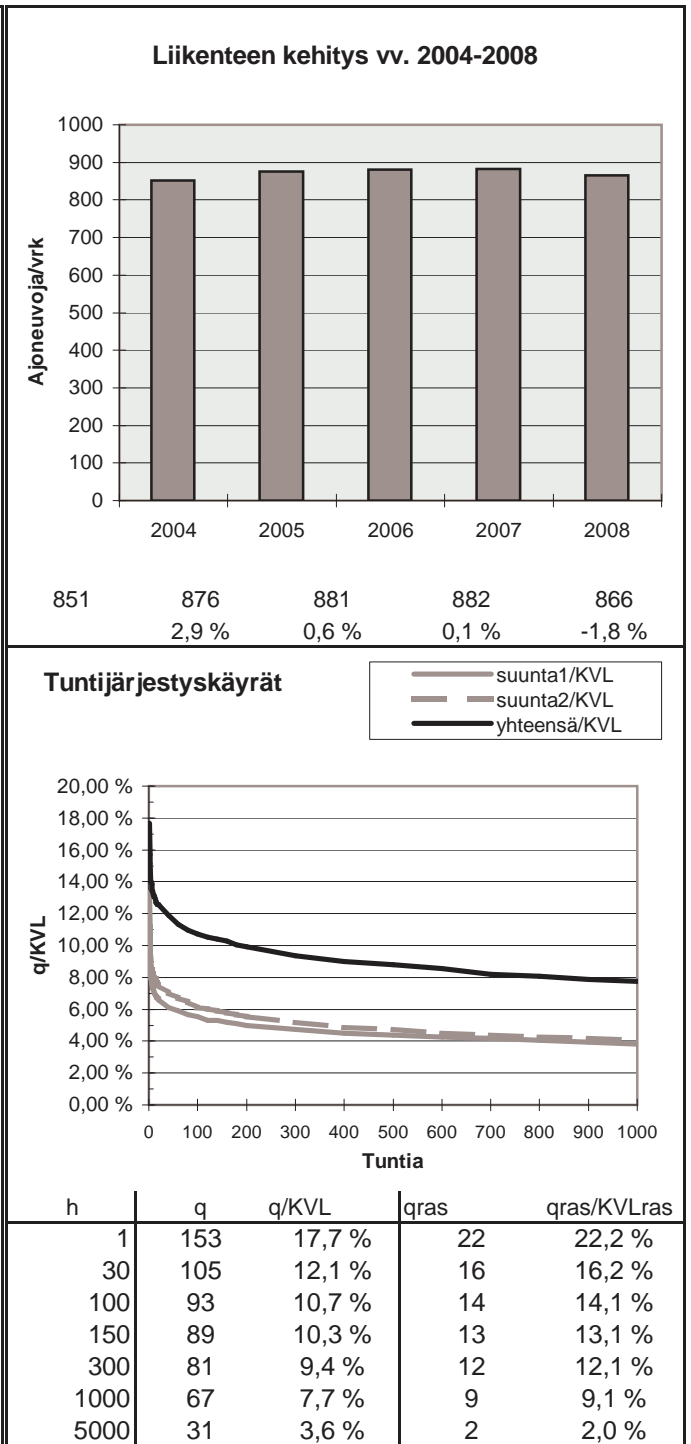
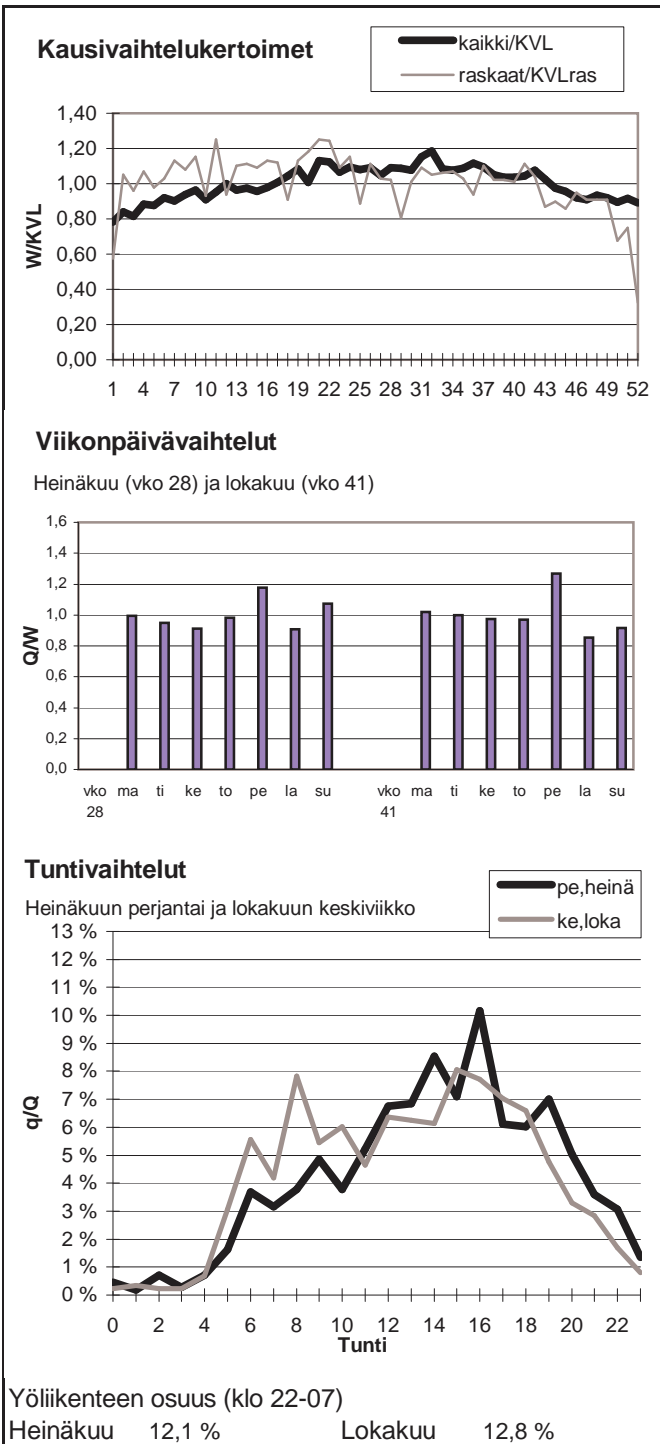

Vuoden 2008 liikennemäärät:

KVL	2366	KVLras	121	Tieosa =	355	Suunta1 =	Kuusamo
KAVL	2284	KAVLras	152	Etäisyys =	5106	Suunta2 =	Kajaani
KKVL	2957	KKVLras	128	Kaistoja =	2		

Liikenteen koostumus:

	Ha	Ha+pk	Ha+av	La	Kaip	Kapp	Katp	Kevyet	Raskaat
Arkiliikenne	88,9 %	3,9 %	0,5 %	0,8 %	2,0 %	0,3 %	3,6 %	93,4 %	6,6 %
Koko vuosi	90,3 %	4,1 %	0,5 %	0,7 %	1,6 %	0,2 %	2,6 %	94,9 %	5,1 %

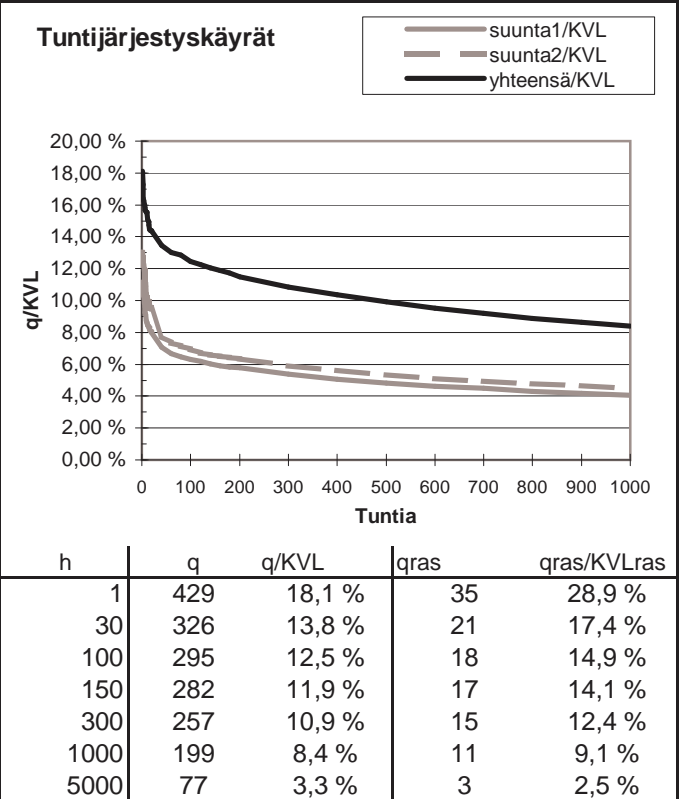
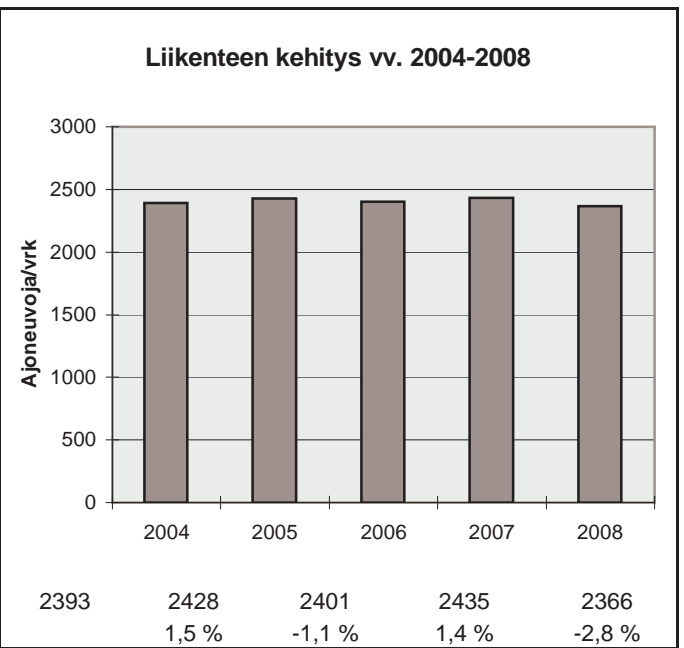
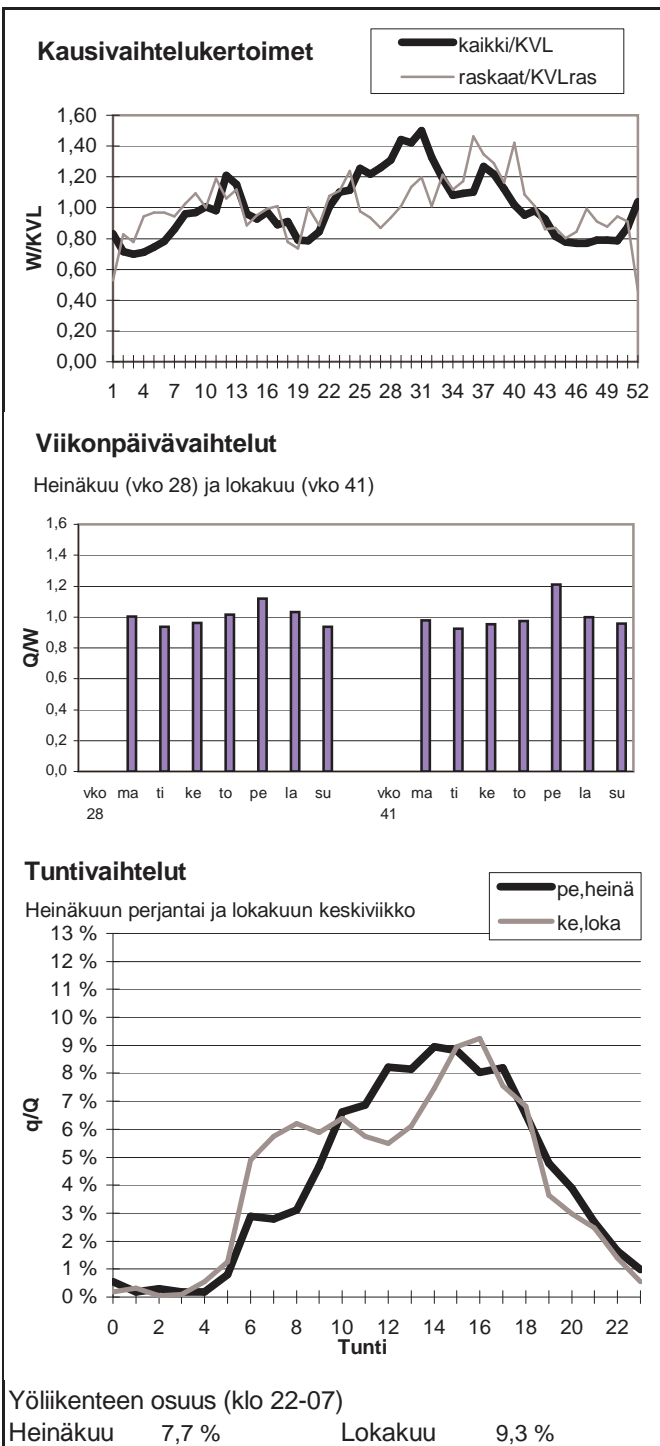

Vuoden 2008 liikennemäärät:

KVL	4661	KVLras	495	Tieosa =	438	Suunta1 =	Oulu
KAVL	4716	KAVLras	629	Etäisyys =	1905	Suunta2 =	Raahе
KKVL	5216	KKVLras	519	Kaistoja =	2		

Liikenteen koostumus:

	Ha	Ha+pk	Ha+av	La	Kaip	Kapp	Katp	Kevyet	Raskaat
Arkiliikenne	83,4 %	2,7 %	0,6 %	0,7 %	3,3 %	1,8 %	7,6 %	86,7 %	13,3 %
Koko vuosi	85,5 %	3,2 %	0,6 %	0,7 %	2,7 %	1,3 %	5,8 %	89,4 %	10,6 %

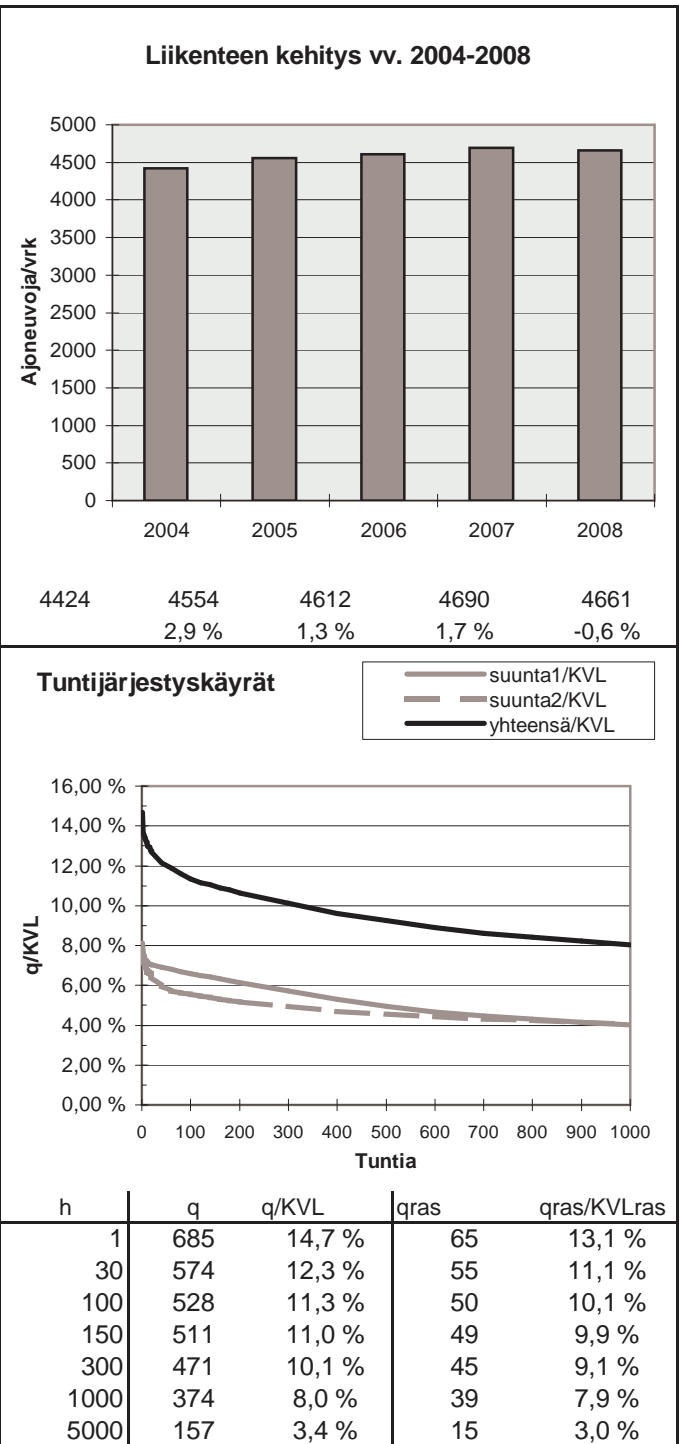
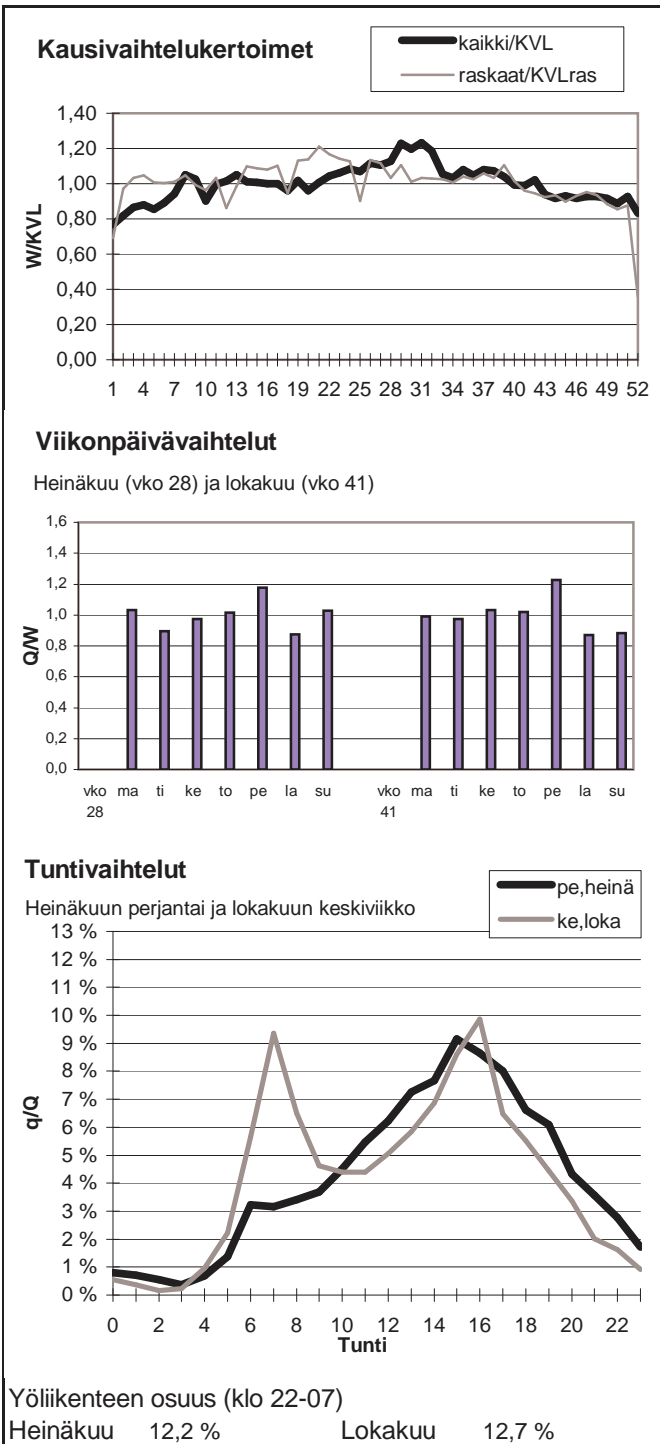

Vuoden 2008 liikennemäärät:

KVL	5653	KVLras	779	Tieosa =	362	Suunta1 =	Oulu
KAVL	5314	KAVLras	974	Etäisyys =	1489	Suunta2 =	Temmes
KKVL	6549	KKVLras	785	Kaistoja =	2		

Liikenteen koostumus:

	Ha	Ha+pk	Ha+av	La	Kaip	Kapp	Katp	Kevyet	Raskaat
Arkiliikenne	77,6 %	3,4 %	0,7 %	1,7 %	2,9 %	2,2 %	11,6 %	81,7 %	18,3 %
Koko vuosi	81,6 %	3,9 %	0,7 %	1,4 %	2,3 %	1,7 %	8,3 %	86,2 %	13,8 %

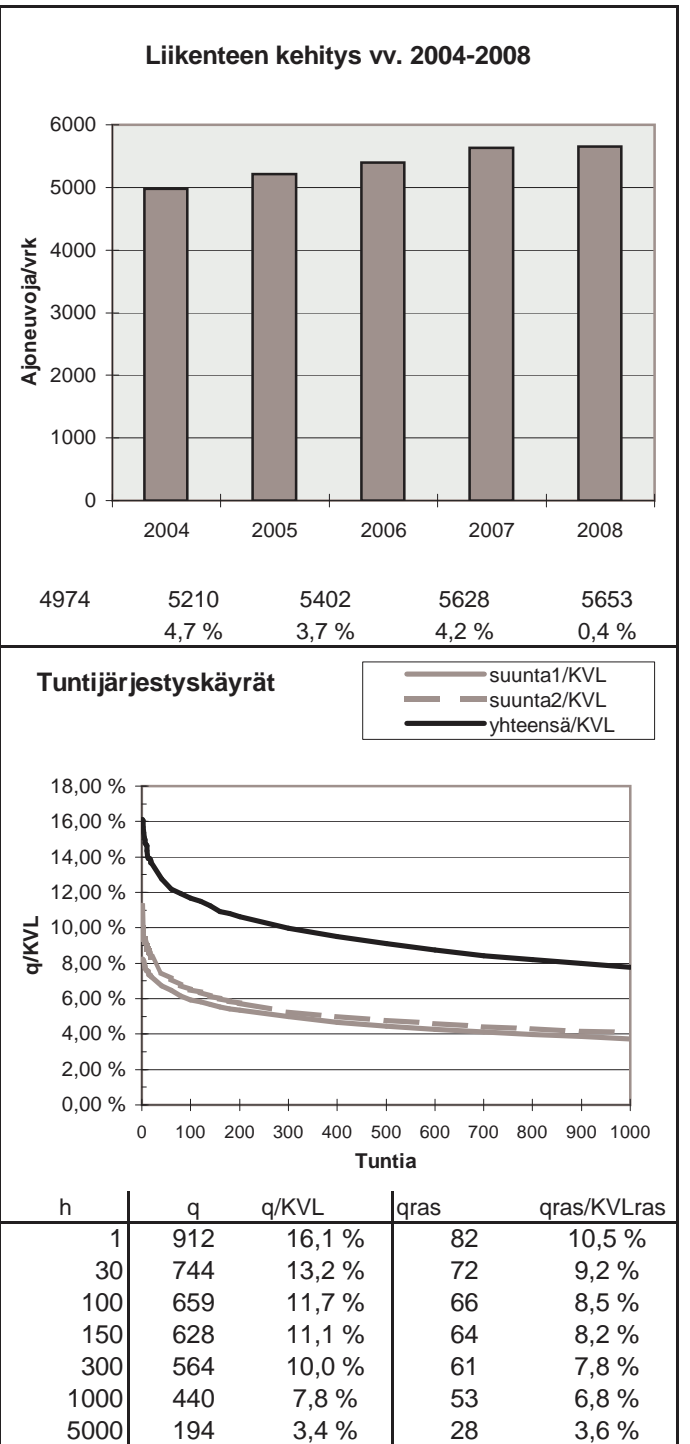
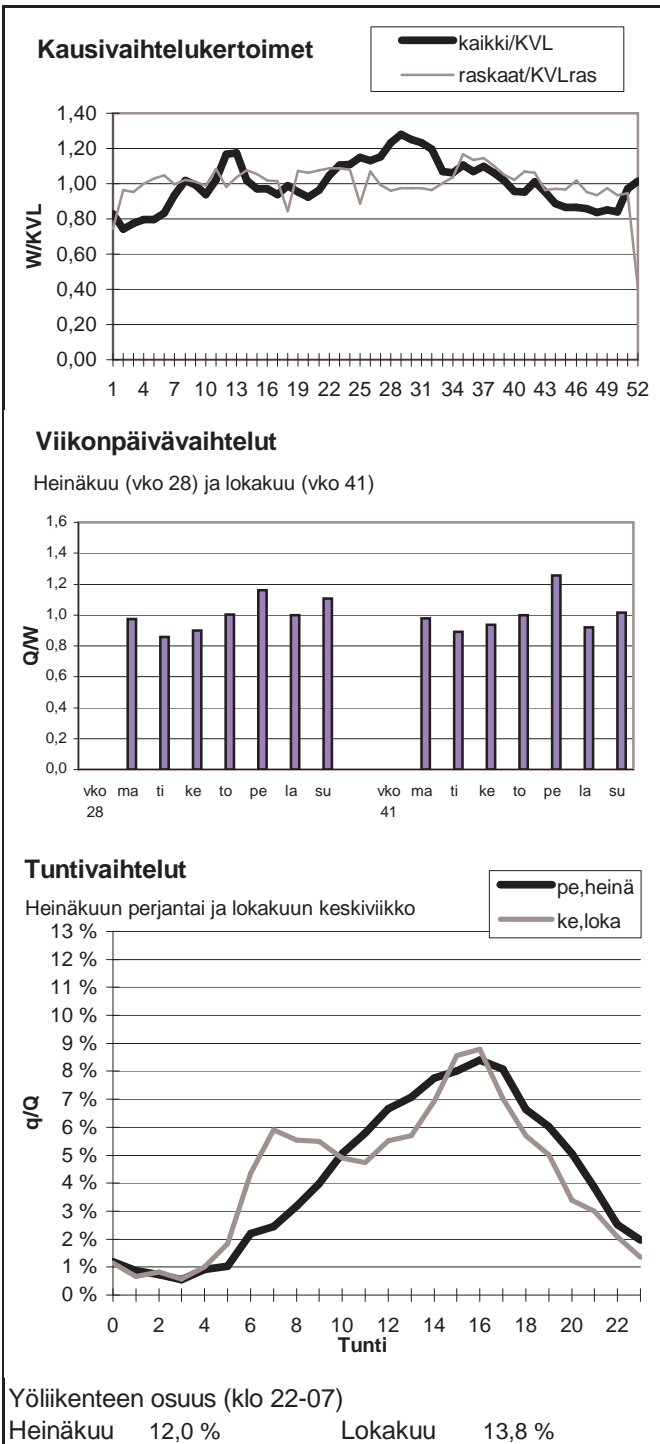

Vuoden 2008 liikennemäärät:

KVL	44673	KVLras	2694	Tieosa =	401	Suunta1 =	Kemi
KAVL	49806	KAVLras	3493	Etäisyys =	1657	Suunta2 =	Kempele
KKVL	43519	KKVLras	2820	Kaistoja =	4		

Liikenteen koostumus:

	Ha	Ha+pk	Ha+av	La	Kaip	Kapp	Katp	Kevyet	Raskaat
Arkiliikenne	90,6 %	2,0 %	0,3 %	0,4 %	3,1 %	0,6 %	2,9 %	93,0 %	7,0 %
Koko vuosi	91,3 %	2,3 %	0,4 %	0,4 %	2,6 %	0,5 %	2,5 %	94,0 %	6,0 %

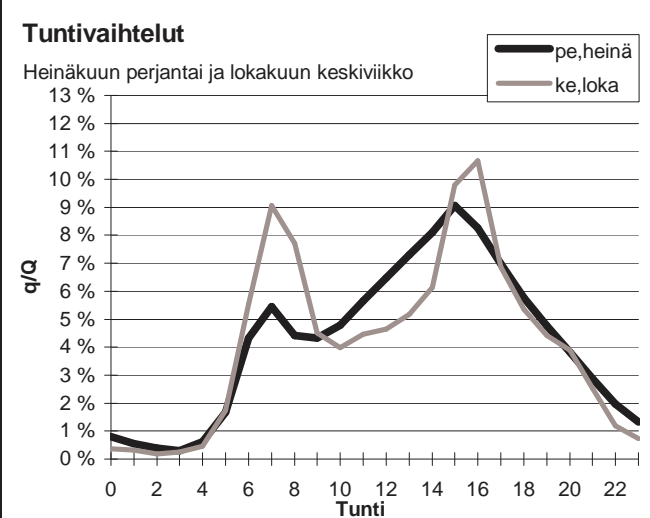
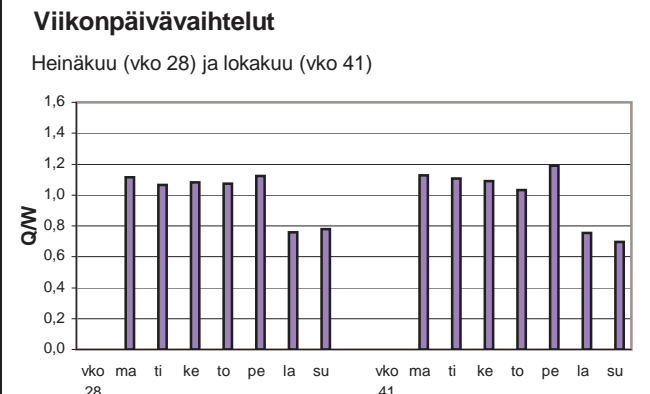
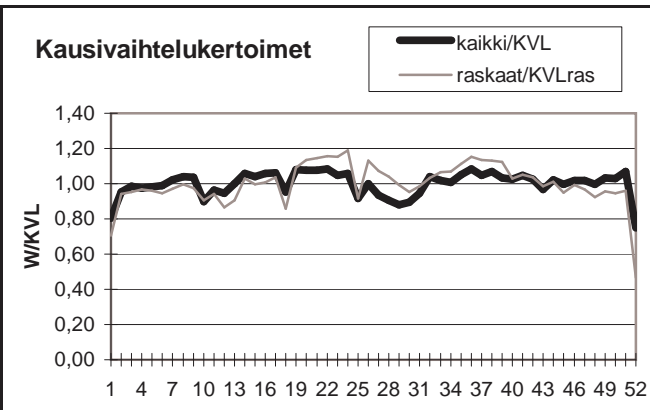

Yöliikenteen osuus (klo 22-07)

Heinäkuu	12,0 %	Lokakuu	10,8 %
----------	--------	---------	--------

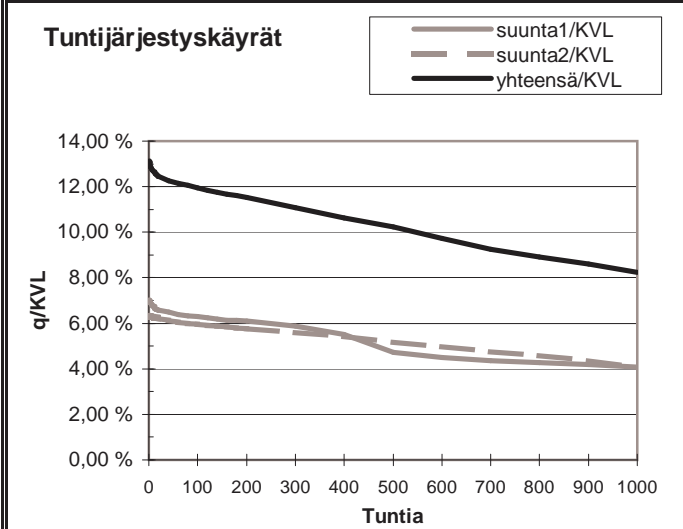
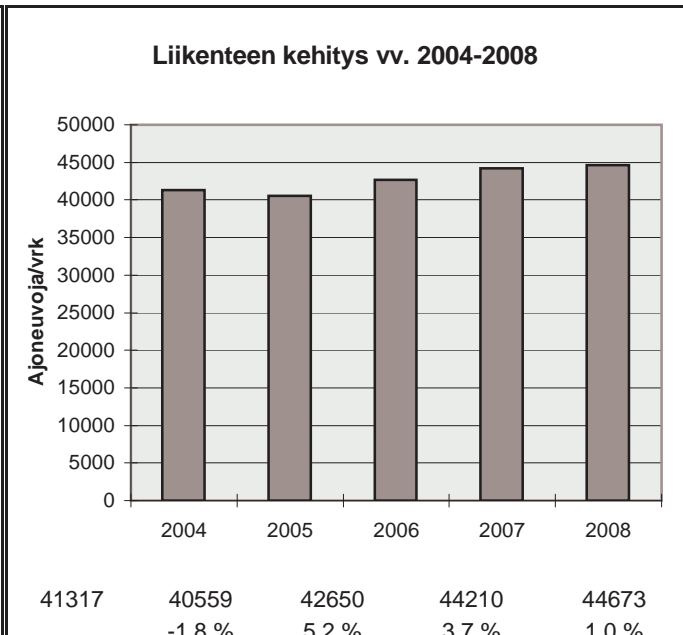

h	q	q/KVL	qras	qras/KVLras
1	5864	13,1 %	331	12,3 %
30	5526	12,4 %	293	10,9 %
100	5340	12,0 %	279	10,4 %
150	5226	11,7 %	273	10,1 %
300	4945	11,1 %	262	9,7 %
1000	3684	8,2 %	232	8,6 %
5000	1482	3,3 %	65	2,4 %

Vuoden 2008 liikennemäärät:

KVL	30716	KVLras	1554	Tieosa =	403	Suunta1 =	KEMI
KAVL	33783	KAVLras	1951	Etäisyys =	844	Suunta2 =	OULU
KKVL	30168	KKVLras	1567	Kaistoja =	4		

Liikenteen koostumus:

	Ha	Ha+pk	Ha+av	La	Kaip	Kapp	Katp	Kevyet	Raskaat
Arkiliikenne	92,2 %	1,7 %	0,3 %	0,3 %	2,3 %	0,6 %	2,6 %	94,2 %	5,8 %
Koko vuosi	92,6 %	2,0 %	0,3 %	0,3 %	2,0 %	0,5 %	2,2 %	94,9 %	5,1 %

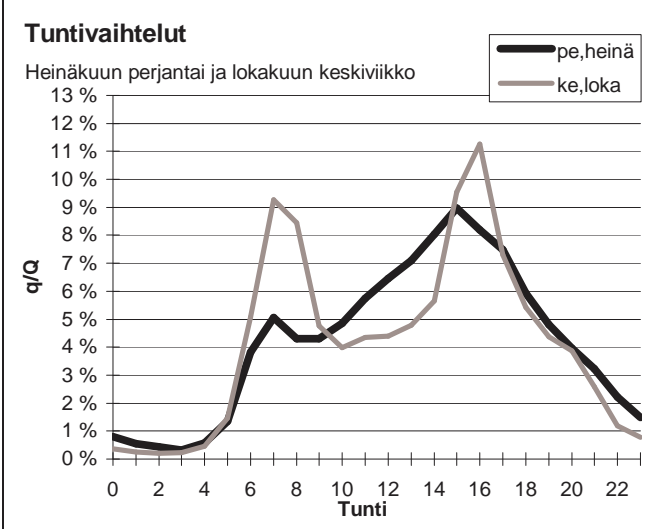
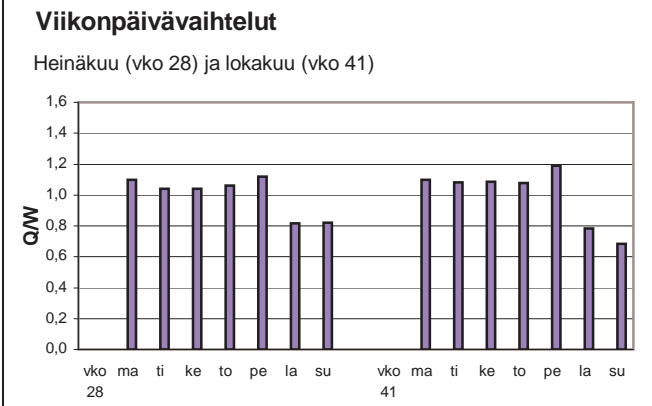
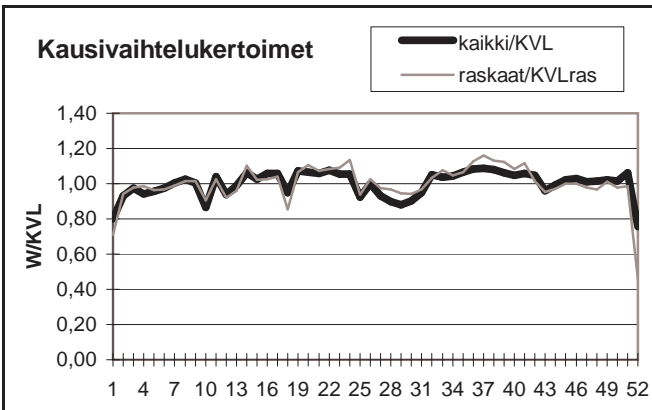

Yöliikenteen osuus (klo 22-07)

Heinäkuu	11,6 %	Lokakuu	10,0 %
----------	--------	---------	--------

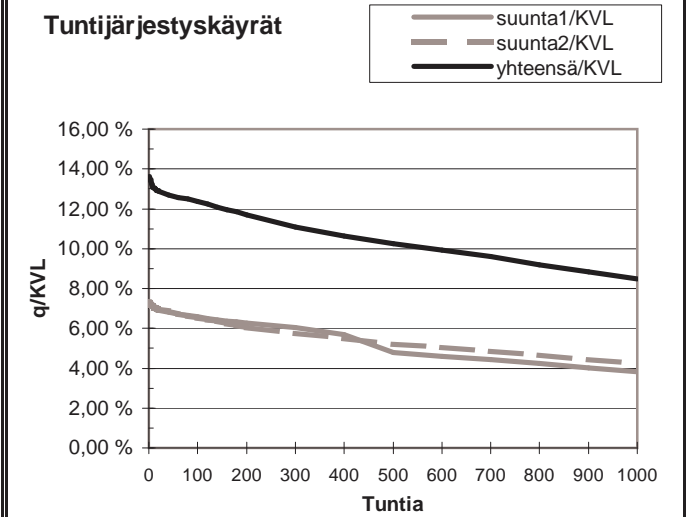
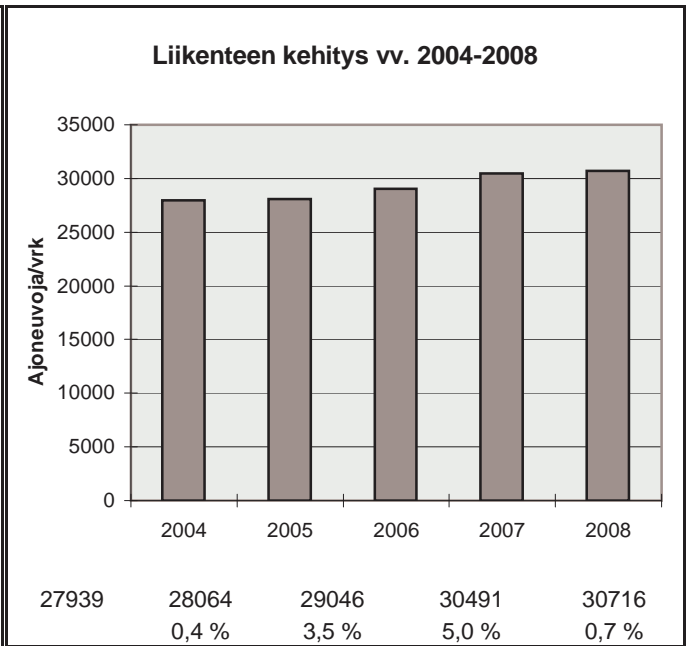

h	q	q/KVL	qras	qras/KVLras
1	4181	13,6 %	170	10,9 %
30	3926	12,8 %	150	9,7 %
100	3795	12,4 %	141	9,1 %
150	3688	12,0 %	138	8,9 %
300	3401	11,1 %	132	8,5 %
1000	2605	8,5 %	119	7,7 %
5000	1015	3,3 %	45	2,9 %

Vuoden 2008 liikennemäärät:

KVL	13691	KVLras	418	Tieosa = 2	Suunta1 = Lentokenttä
KAVL	15198	KAVLras	548	Etäisyys = 1700	Suunta2 = Oulu
KKVL	13231	KKVLras	425	Kaistoja = 2	

Liikenteen koostumus:

	Ha	Ha+pk	Ha+av	La	Kaip	Kapp	Katp	Kevyet	Raskaat
Arkiliikenne	94,7 %	1,6 %	0,1 %	0,6 %	1,8 %	0,2 %	1,0 %	96,4 %	3,6 %
Koko vuosi	95,1 %	1,7 %	0,1 %	0,6 %	1,6 %	0,2 %	0,8 %	96,9 %	3,1 %

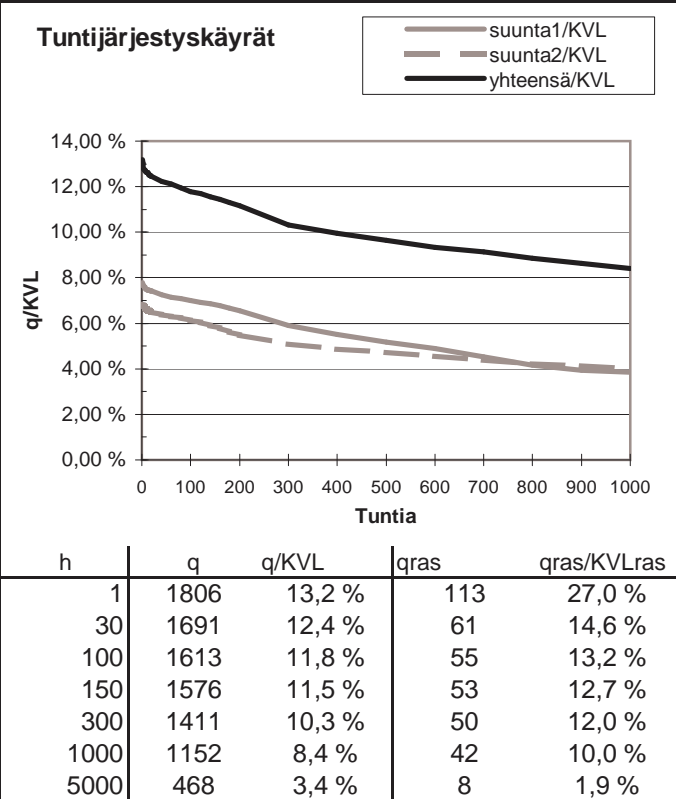
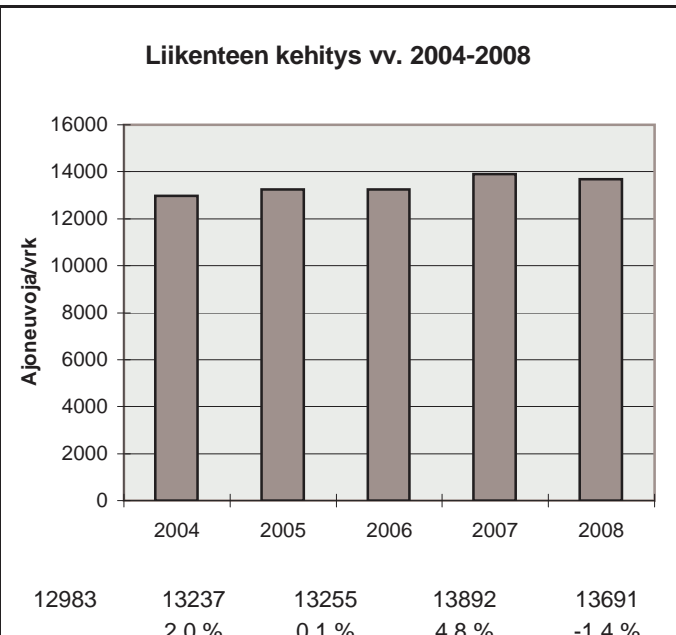
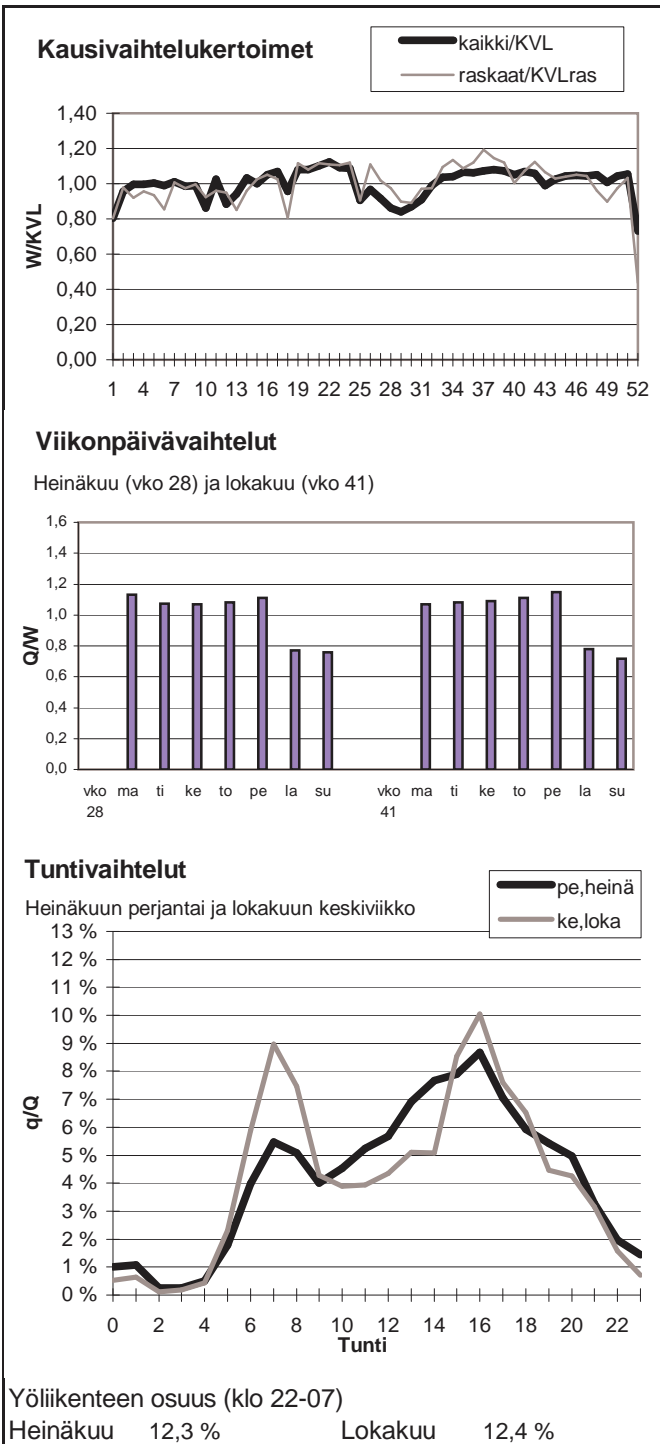

Vuoden 2008 liikennemäärät:

KVL	12632	KVLras	653	Tieosa =	2	Suunta1 =	Kajaani
KAVL	13801	KAVLras	826	Etäisyys =	2500	Suunta2 =	Oulu
KKVL	12437	KKVLras	627	Kaistoja =	2		

Liikenteen koostumus:

	Ha	Ha+pk	Ha+av	La	Kaip	Kapp	Katp	Kevyet	Raskaat
Arkiliikenne	91,7 %	2,0 %	0,3 %	0,5 %	2,8 %	0,3 %	2,4 %	94,0 %	6,0 %
Koko vuosi	92,5 %	2,1 %	0,3 %	0,4 %	2,4 %	0,3 %	2,1 %	94,8 %	5,2 %

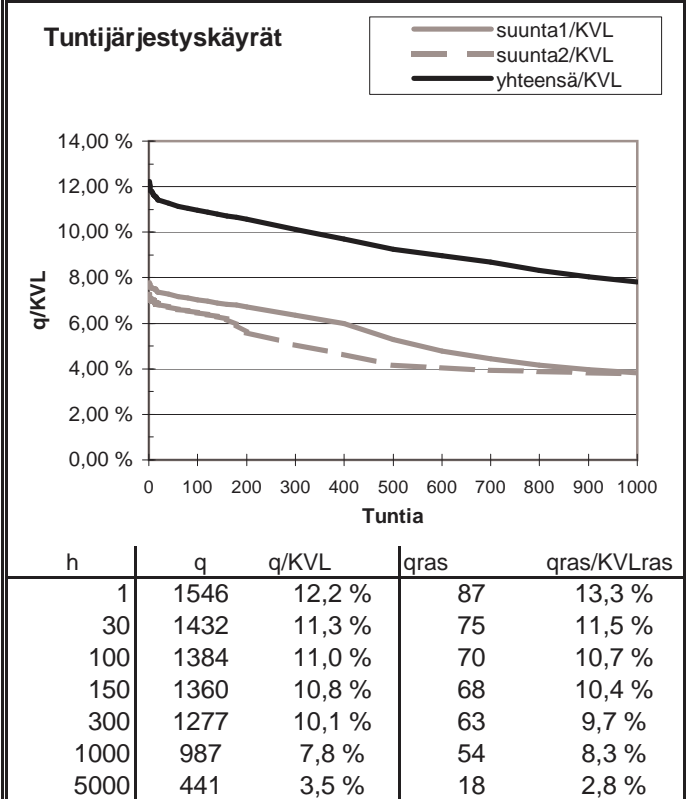
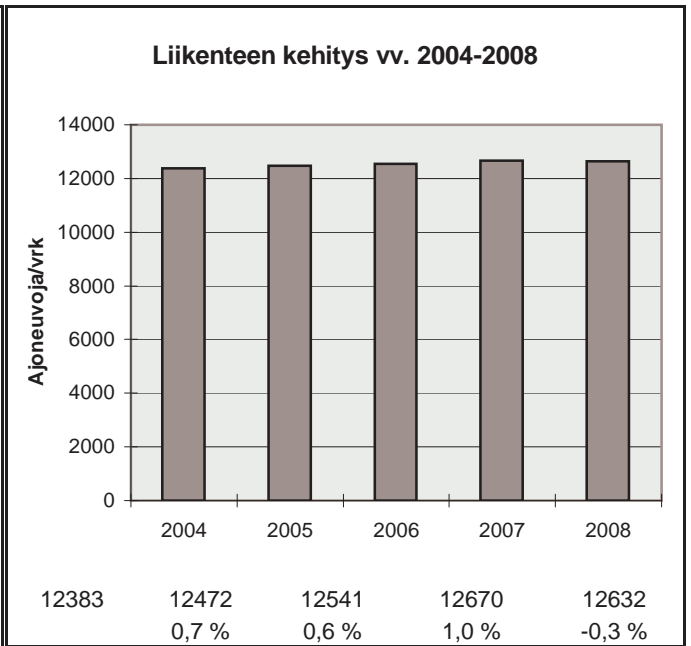
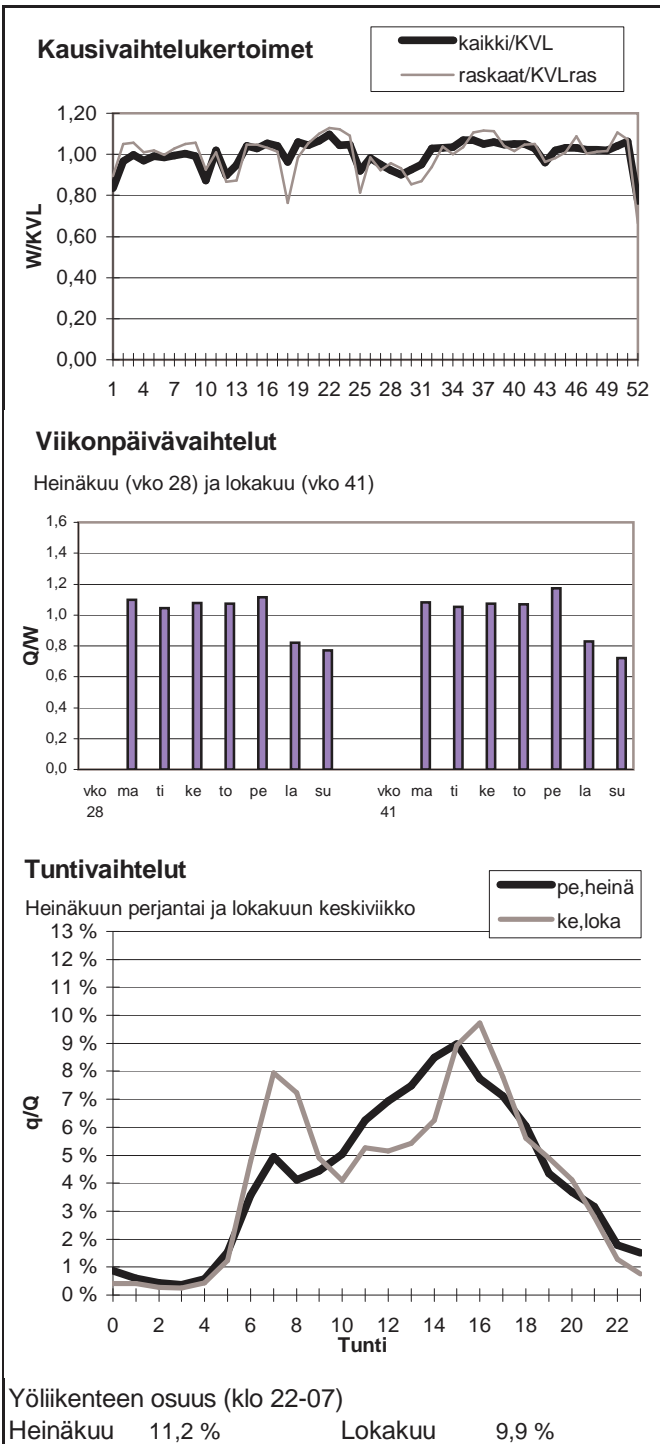

Vuoden 2008 liikennemäärät:

KVL	13889	KVLras	1468	Tieosa =	363	Suunta1 =	Oulu
KAVL	13733	KAVLras	1806	Etäisyys =	3300	Suunta2 =	Helsinki
KKVL	15820	KKVLras	1527	Kaistoja =	4		

Liikenteen koostumus:

	Ha	Ha+pk	Ha+av	La	Kaip	Kapp	Katp	Kevyet	Raskaat
Arkiliikenne	83,4 %	2,7 %	0,7 %	0,6 %	3,1 %	1,6 %	7,9 %	86,9 %	13,1 %
Koko vuosi	85,6 %	3,1 %	0,7 %	0,6 %	2,6 %	1,3 %	6,1 %	89,4 %	10,6 %

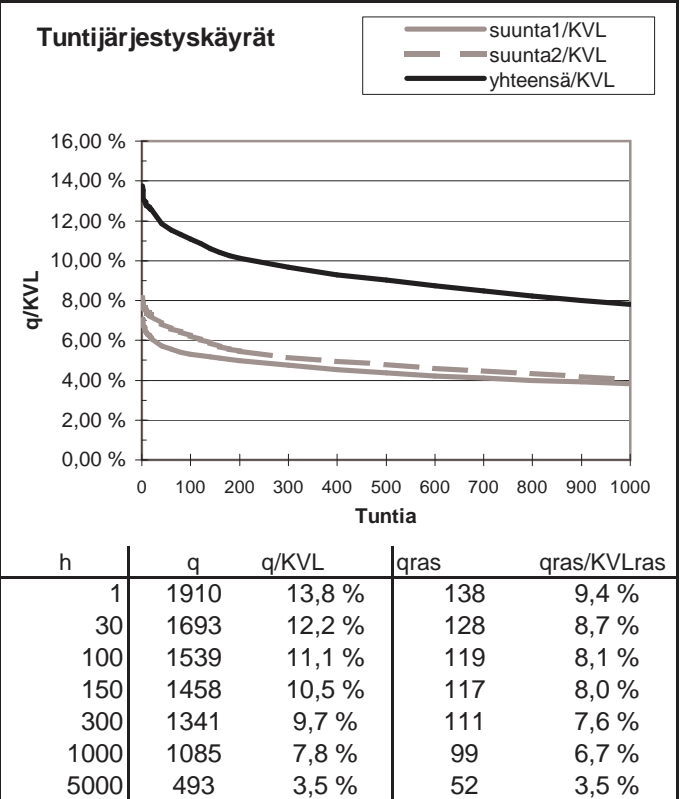
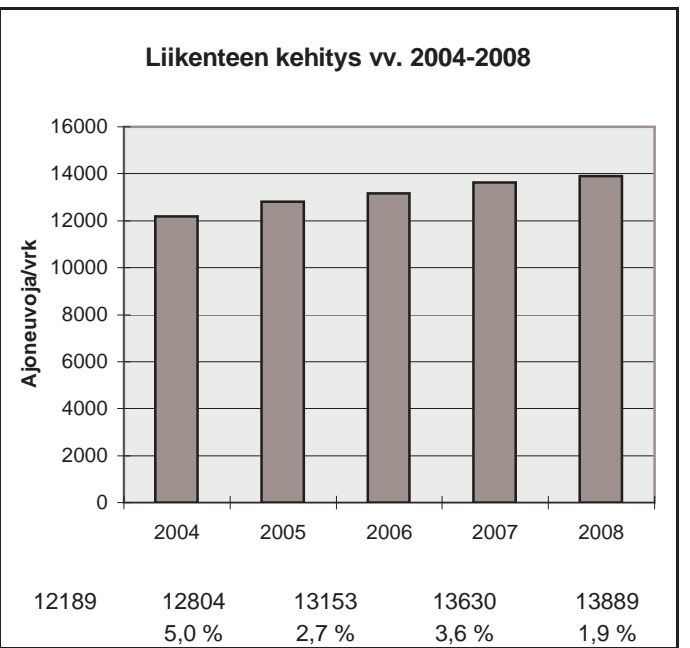
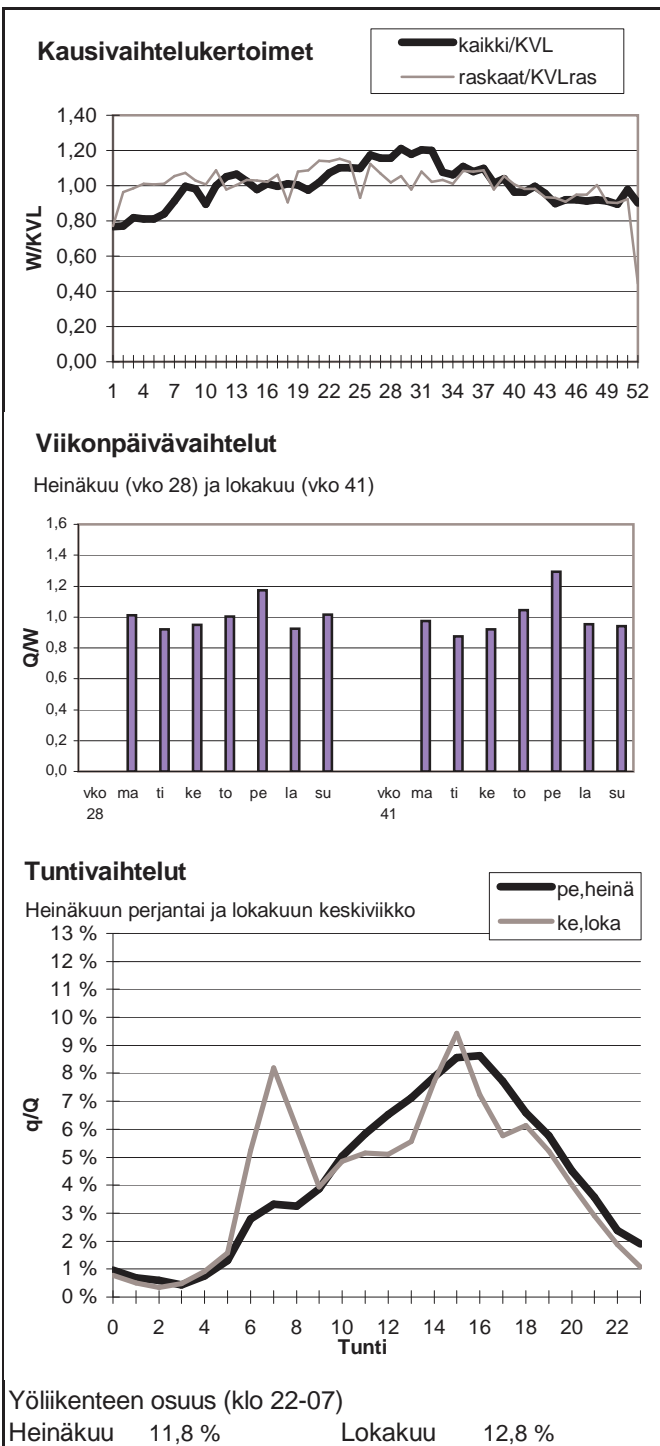

Vuoden 2008 liikennemäärät:

KVL	33254	KVLras	1583	Tieosa =	402	Suunta1 =	Kemi
KAVL	36699	KAVLras	2013	Etäisyys =	862	Suunta2 =	Helsinki
KKVL	32132	KKVLras	1629	Kaistoja =	4		

Liikenteen koostumus:

	Ha	Ha+pk	Ha+av	La	Kaip	Kapp	Katp	Kevyet	Raskaat
Arkiliikenne	92,7 %	1,6 %	0,2 %	0,2 %	2,0 %	0,6 %	2,8 %	94,5 %	5,5 %
Koko vuosi	93,1 %	1,8 %	0,3 %	0,2 %	1,7 %	0,5 %	2,4 %	95,2 %	4,8 %

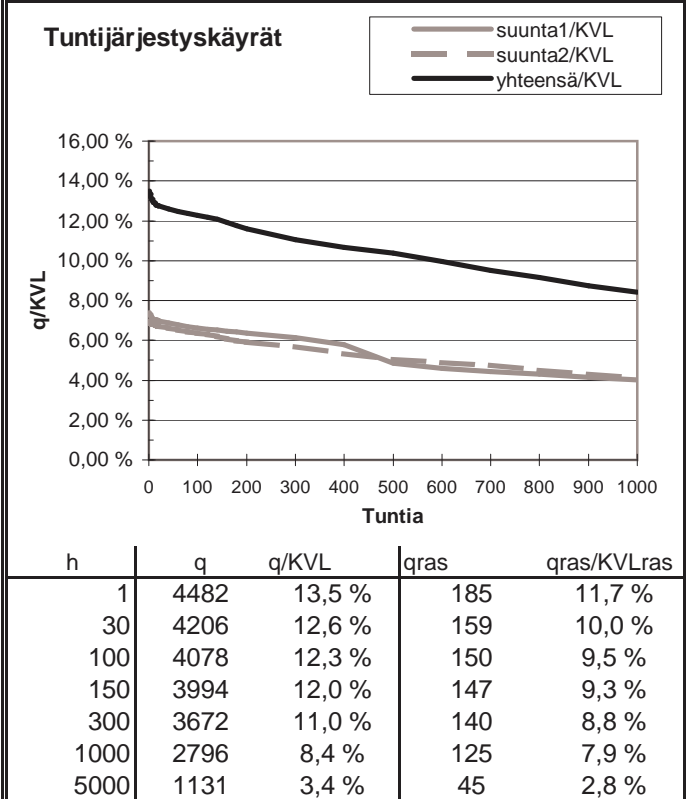
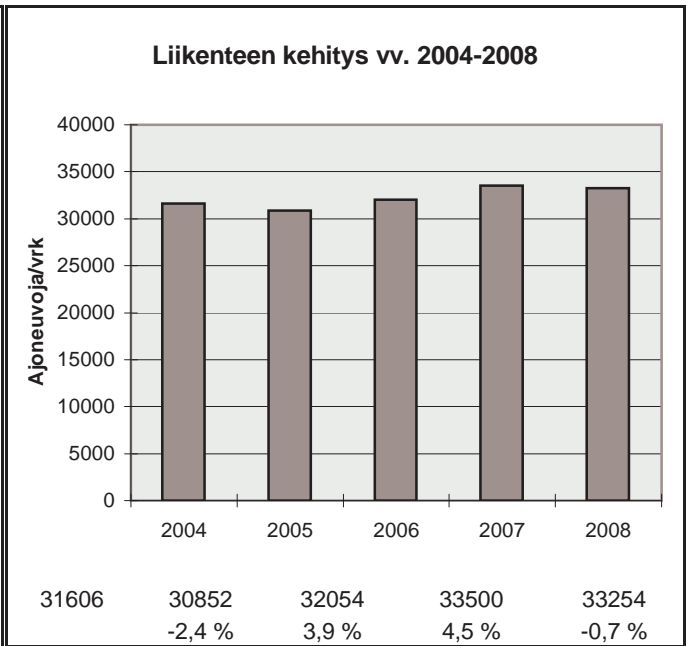
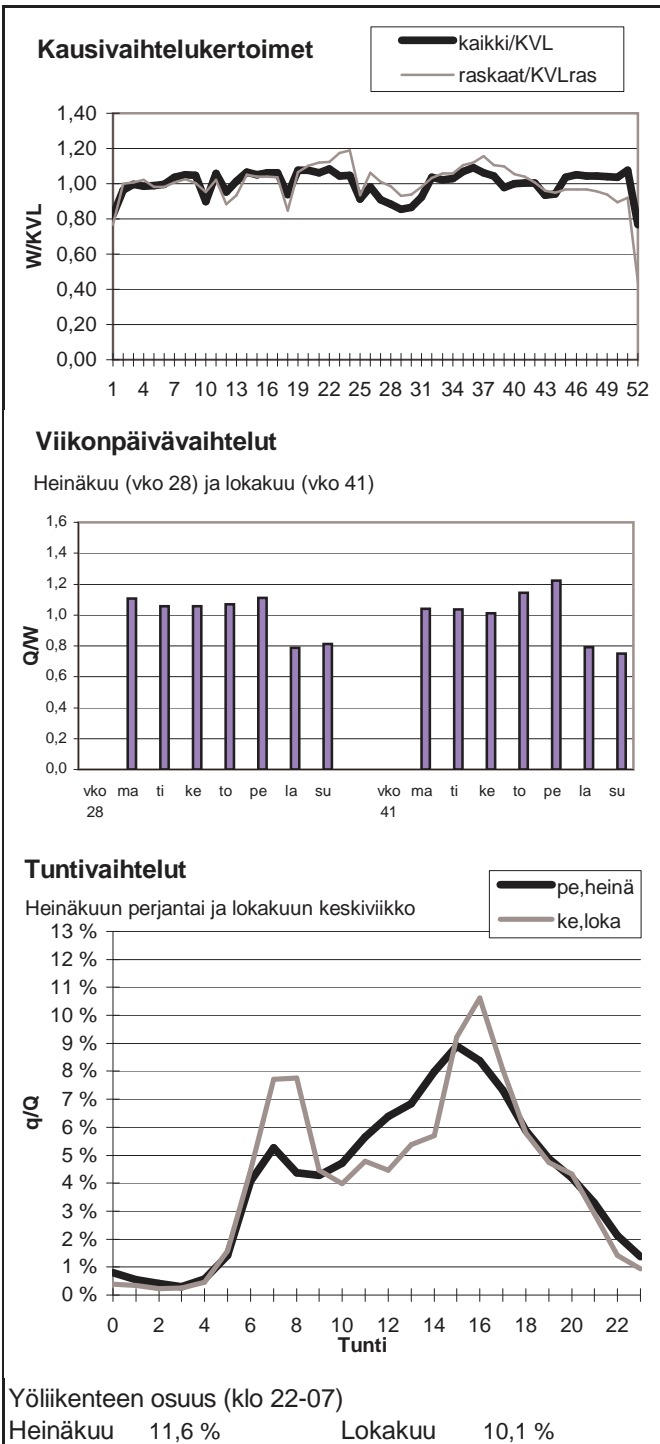

Vuoden 2008 liikennemäärät:

KVL	22153	KVLras	1215	Tieosa =	403	Suunta1 =	Kemi
KAVL	23422	KAVLras	1530	Etäisyys =	4120	Suunta2 =	Oulu
KKVL	21802	KKVLras	1220	Kaistoja =	5		

Liikenteen koostumus:

	Ha	Ha+pk	Ha+av	La	Kaip	Kapp	Katp	Kevyet	Raskaat
Arkiliikenne	91,3 %	1,8 %	0,3 %	0,4 %	1,8 %	0,8 %	3,5 %	93,5 %	6,5 %
Koko vuosi	92,1 %	2,1 %	0,4 %	0,4 %	1,5 %	0,7 %	2,8 %	94,5 %	5,5 %

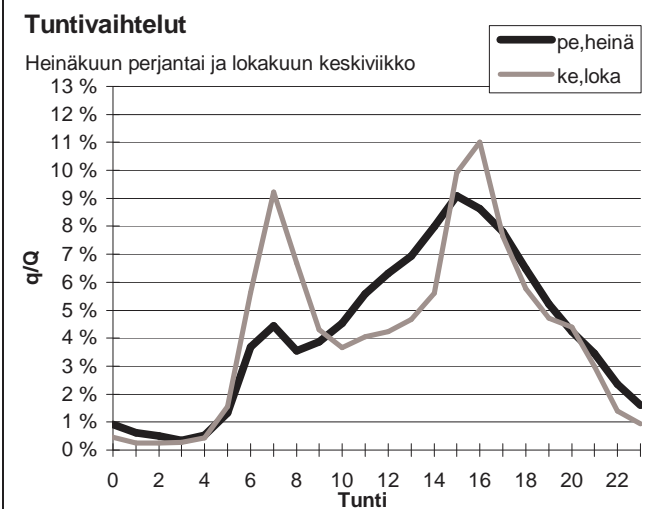
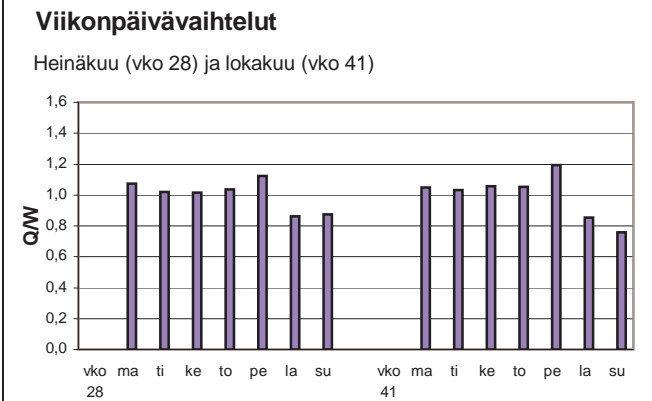
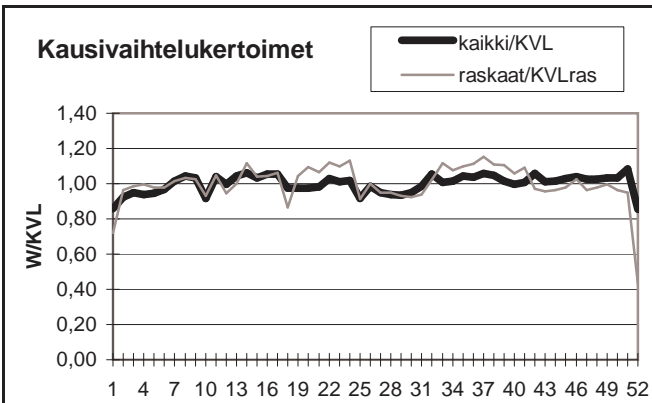

Yöliikenteen osuus (klo 22-07)

Heinäkuu	11,9 %	Lokakuu	11,2 %
----------	--------	---------	--------

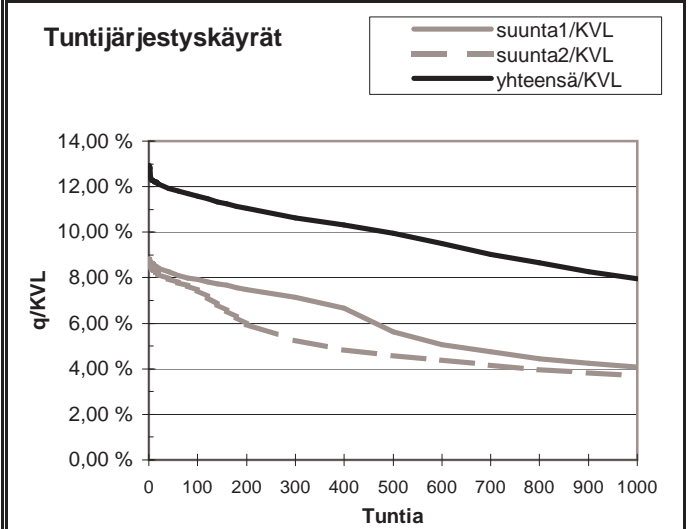
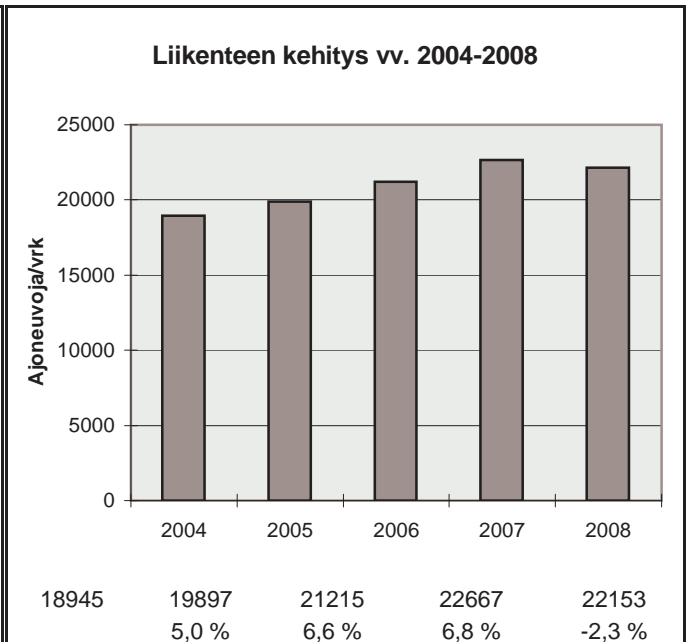

h	q	q/KVL	qras	qras/KVLras
1	2865	12,9 %	142	11,7 %
30	2660	12,0 %	117	9,6 %
100	2563	11,6 %	110	9,1 %
150	2503	11,3 %	108	8,9 %
300	2356	10,6 %	103	8,5 %
1000	1760	7,9 %	91	7,5 %
5000	798	3,6 %	37	3,0 %

Vuoden 2008 liikennemäärät:

KVL	12295	KVLras	461	Tieosa =	3	Suunta1 =	Oulu
KAVL	13862	KAVLras	603	Etäisyys =	1770	Suunta2 =	Kempele
KKVL	12217	KKVLras	433	Kaistoja =	2		

Liikenteen koostumus:

	Ha	Ha+pk	Ha+av	La	Kaip	Kapp	Katp	Kevyet	Raskaat
Arkiliikenne	93,9 %	1,6 %	0,2 %	1,7 %	2,1 %	0,1 %	0,4 %	95,7 %	4,3 %
Koko vuosi	94,6 %	1,6 %	0,1 %	1,6 %	1,7 %	0,1 %	0,4 %	96,2 %	3,8 %

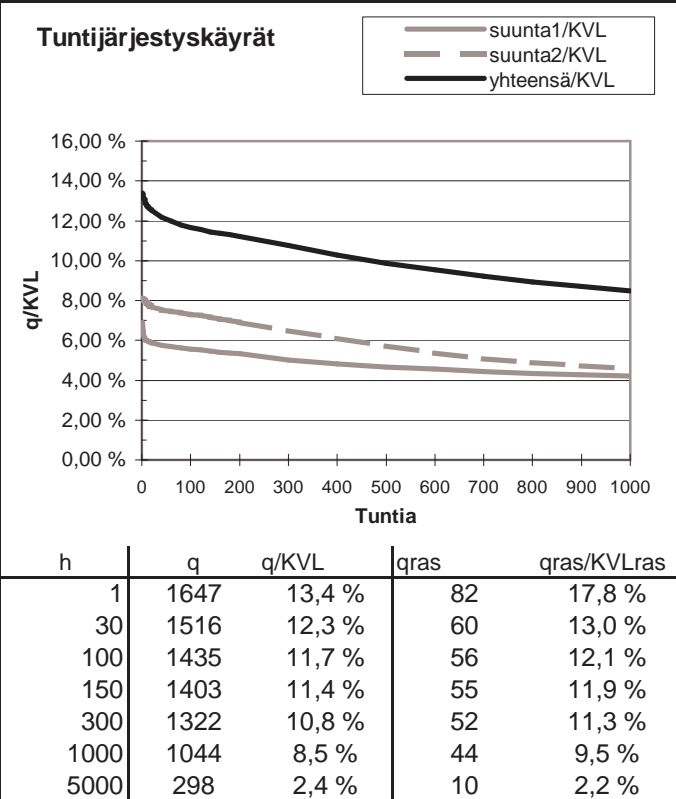
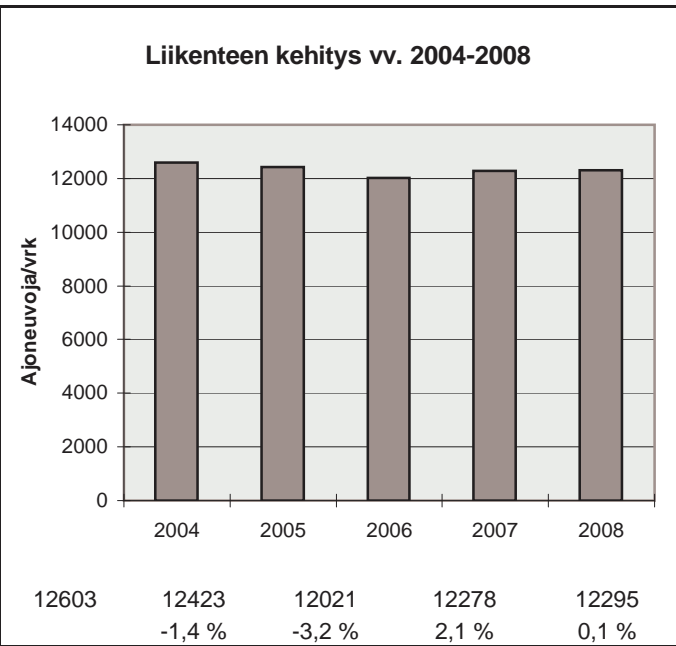
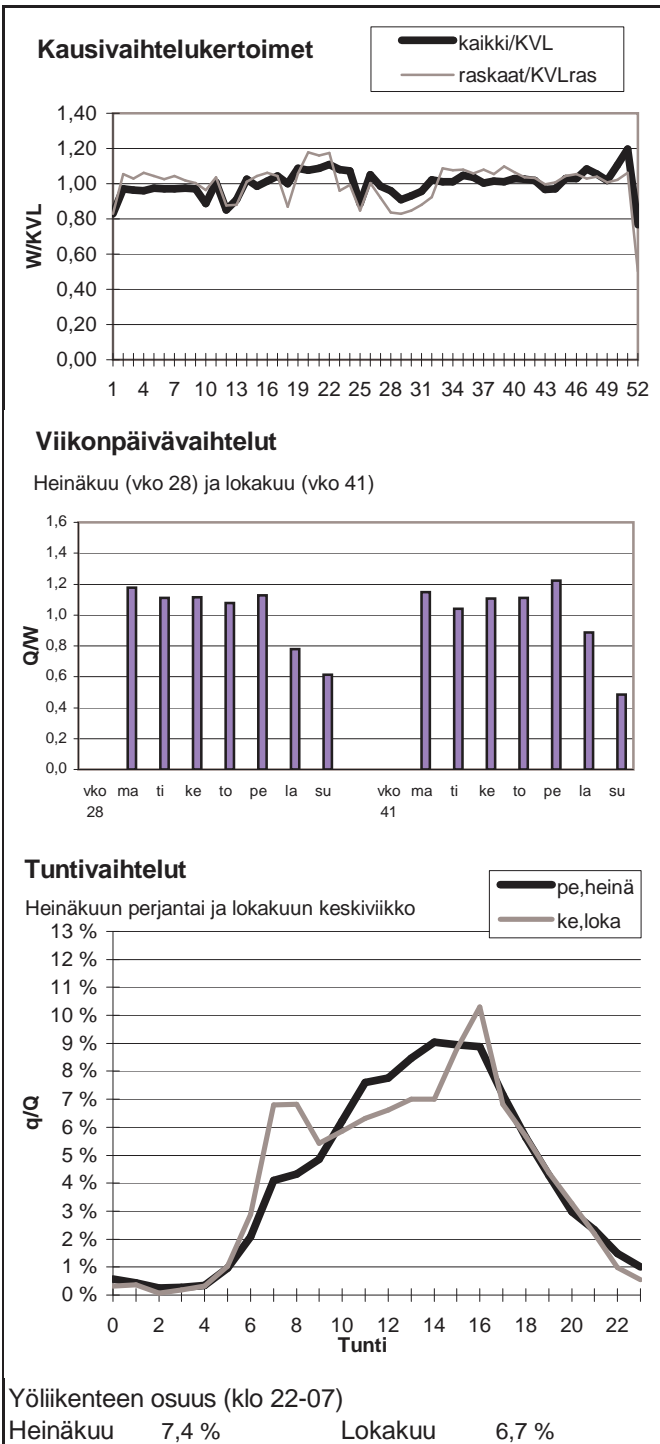

Vuoden 2008 liikennemäärät:

KVL	10451	KVLras	288	Tieosa =	3	Suunta1 =	Lentokenttä
KAVL	11698	KAVLras	380	Etäisyys =	350	Suunta2 =	Oulu
KKVL	9819	KKVLras	269	Kaistoja =	2		

Liikenteen koostumus:

	Ha	Ha+pk	Ha+av	La	Kaip	Kapp	Katp	Kevyet	Raskaat
Arkiliikenne	95,4 %	1,2 %	0,1 %	0,9 %	1,6 %	0,1 %	0,7 %	96,8 %	3,2 %
Koko vuosi	95,8 %	1,3 %	0,1 %	0,8 %	1,3 %	0,0 %	0,5 %	97,2 %	2,8 %

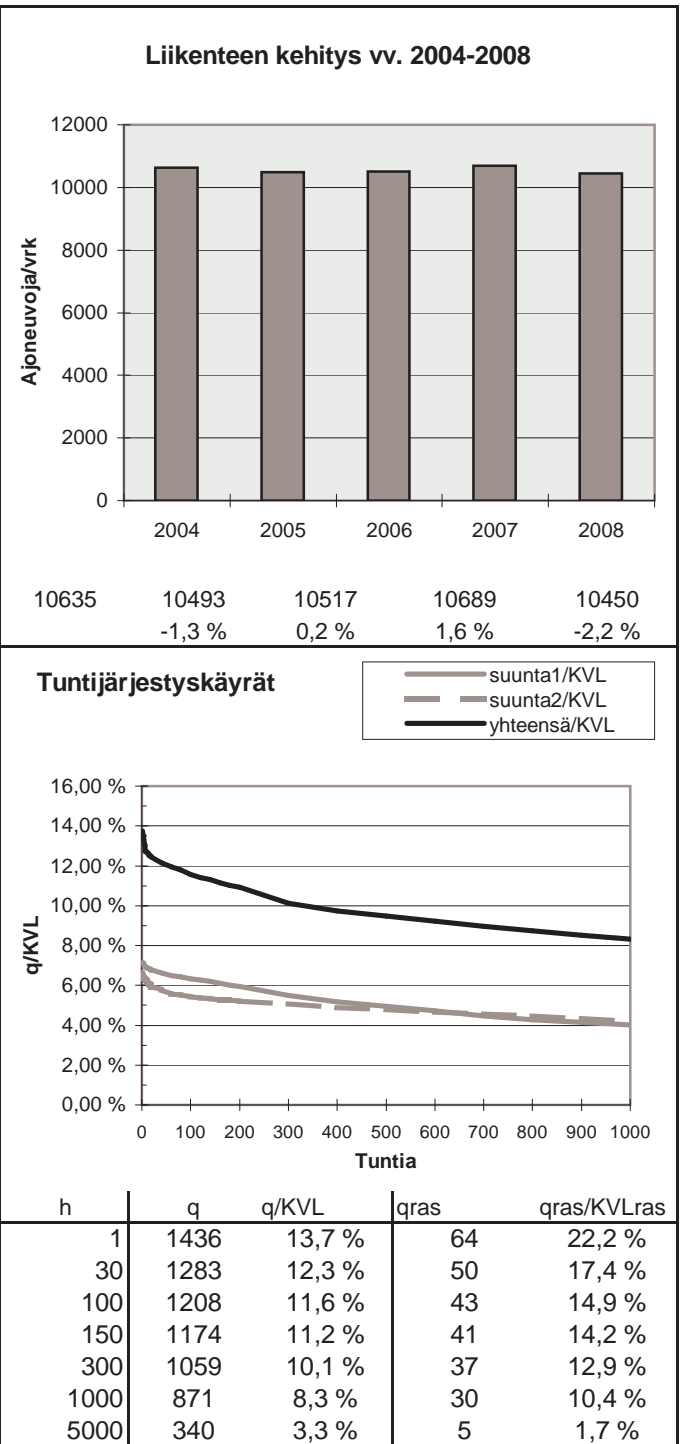
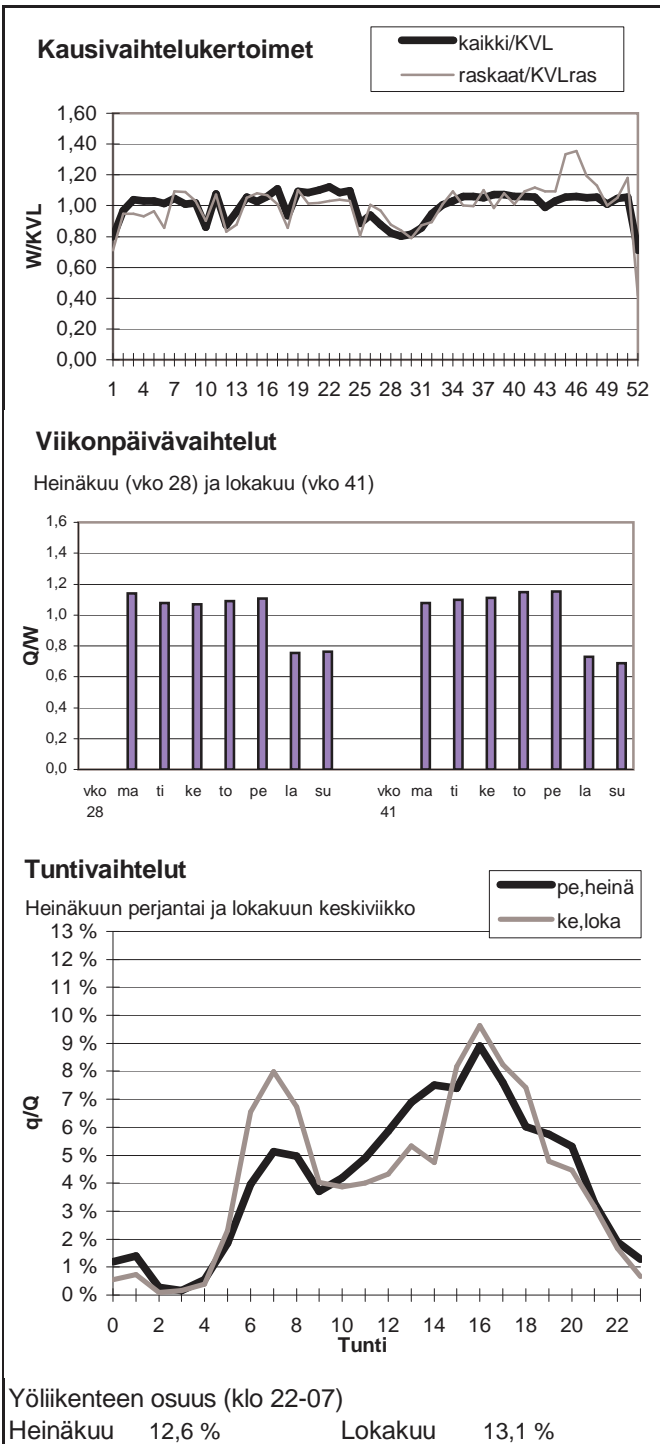

Vuoden 2008 liikennemäärät:

KVL	4963	KVLras	78	Tieosa =	3	Suunta1 =	Lentokenttä
KAVL	5740	KAVLras	103	Etäisyys =	1585	Suunta2 =	Oulu
KKVL	4496	KKVLras	68	Kaistoja =	2		

Liikenteen koostumus:

	Ha	Ha+pk	Ha+av	La	Kaip	Kapp	Katp	Kevyet	Raskaat
Arkiliikenne	97,6 %	0,6 %	0,0 %	0,4 %	1,2 %	0,0 %	0,1 %	98,2 %	1,8 %
Koko vuosi	97,8 %	0,6 %	0,0 %	0,4 %	1,1 %	0,0 %	0,1 %	98,4 %	1,6 %

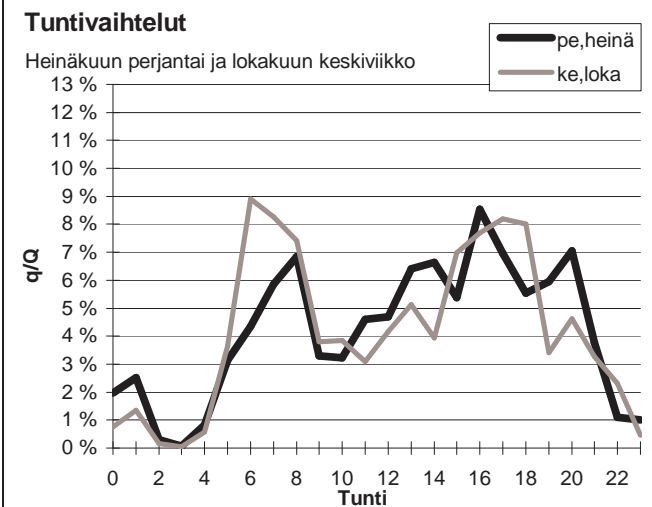
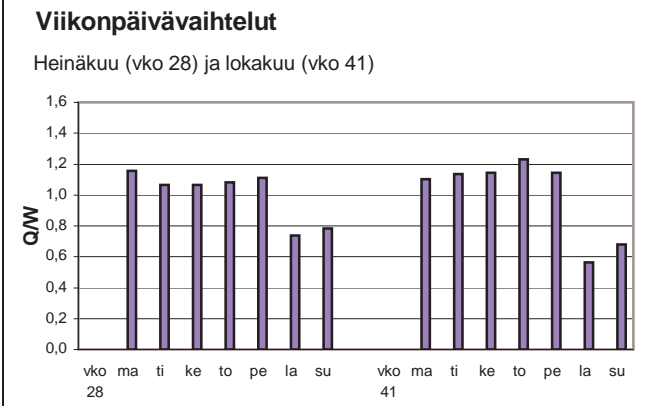
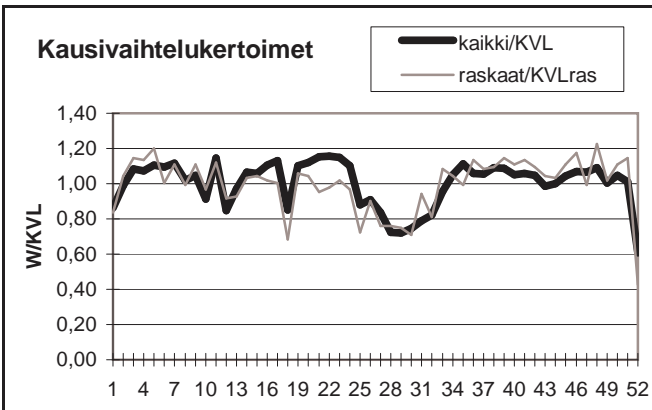

Yöliikenteen osuus (klo 22-07)

Heinäkuu	15,3 %	Lokakuu	18,2 %
----------	--------	---------	--------

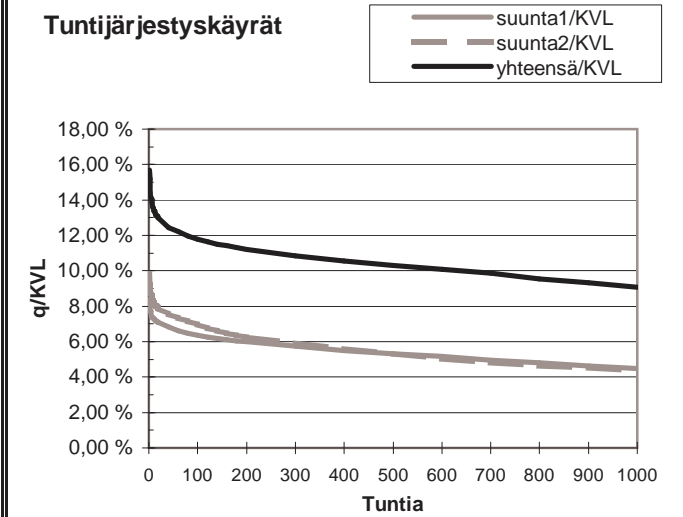
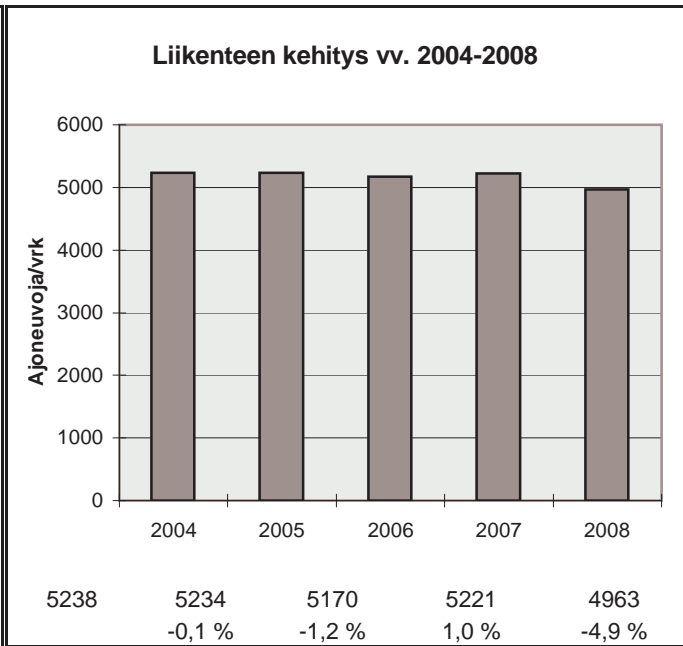

h	q	q/KVL	qras	qras/KVLras
1	779	15,7 %	23	29,6 %
30	628	12,7 %	17	21,9 %
100	585	11,8 %	15	19,3 %
150	569	11,5 %	14	18,0 %
300	538	10,8 %	12	15,5 %
1000	451	9,1 %	8	10,3 %
5000	155	3,1 %	1	1,3 %

Vuoden 2008 liikennemäärät:

KVL	29443	KVLras	2322	Tieosa =	401	Suunta1 =	Kemi
KAVL	32313	KAVLras	3045	Etäisyys =	450	Suunta2 =	Kempele
KKVL	29841	KKVLras	2489	Kaistoja =	4		

Liikenteen koostumus:

	Ha	Ha+pk	Ha+av	La	Kaip	Kapp	Katp	Kevyet	Raskaat
Arkiliikenne	87,9 %	2,3 %	0,3 %	0,3 %	4,0 %	0,9 %	4,2 %	90,6 %	9,4 %
Koko vuosi	89,2 %	2,6 %	0,3 %	0,3 %	3,4 %	0,8 %	3,5 %	92,1 %	7,9 %

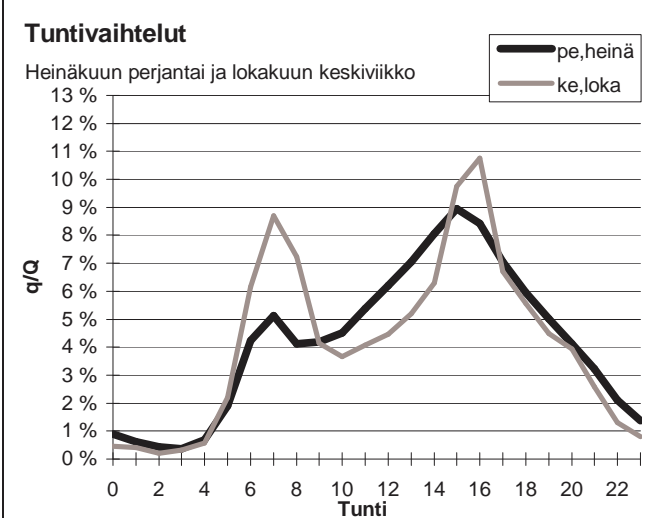
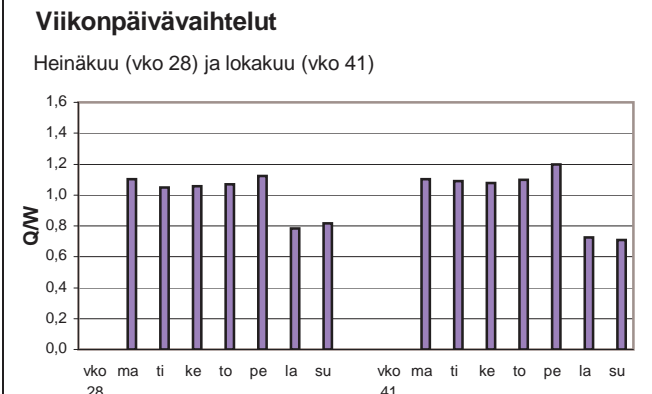
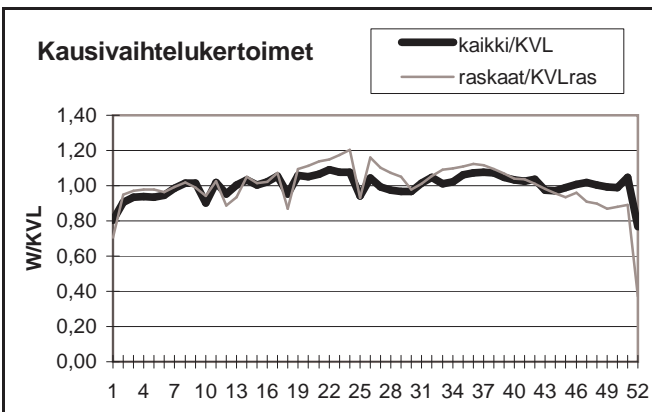

Yöliikenteen osuus (klo 22-07)

Heinäkuu	12,6 %	Lokakuu	12,4 %
----------	--------	---------	--------

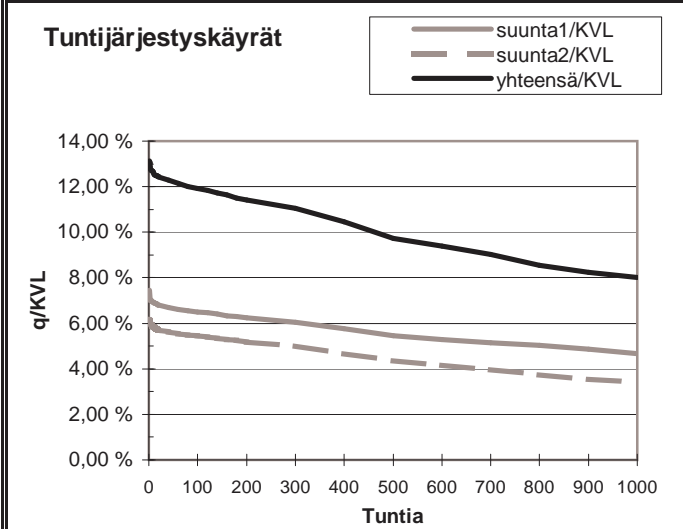
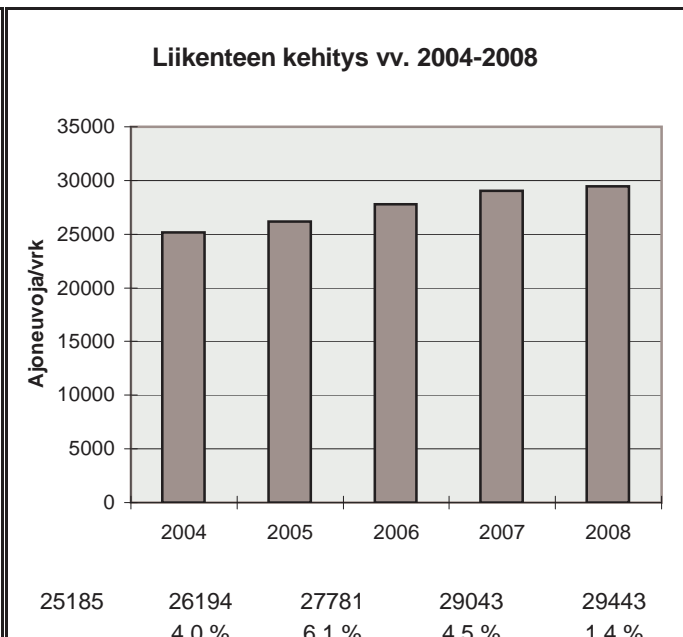

h	q	q/KVL	qras	qras/KVLras
1	3867	13,1 %	274	11,8 %
30	3640	12,4 %	250	10,8 %
100	3507	11,9 %	237	10,2 %
150	3434	11,7 %	233	10,0 %
300	3251	11,0 %	224	9,6 %
1000	2356	8,0 %	201	8,7 %
5000	997	3,4 %	56	2,4 %

Vuoden 2008 liikennemäärät:

KVL	35746	KVLras	2287	Tieosa =	367	Suunta1 =	Kemi
KAVL	39073	KAVLras	2978	Etäisyys =	4096	Suunta2 =	Jyväskylä
KKVL	35491	KKVLras	2417	Kaistoja =	4		

Liikenteen koostumus:

	Ha	Ha+pk	Ha+av	La	Kaip	Kapp	Katp	Kevyet	Raskaat
Arkiliikenne	90,1 %	1,9 %	0,3 %	0,2 %	3,4 %	0,8 %	3,3 %	92,4 %	7,6 %
Koko vuosi	91,1 %	2,2 %	0,4 %	0,3 %	2,8 %	0,6 %	2,7 %	93,6 %	6,4 %

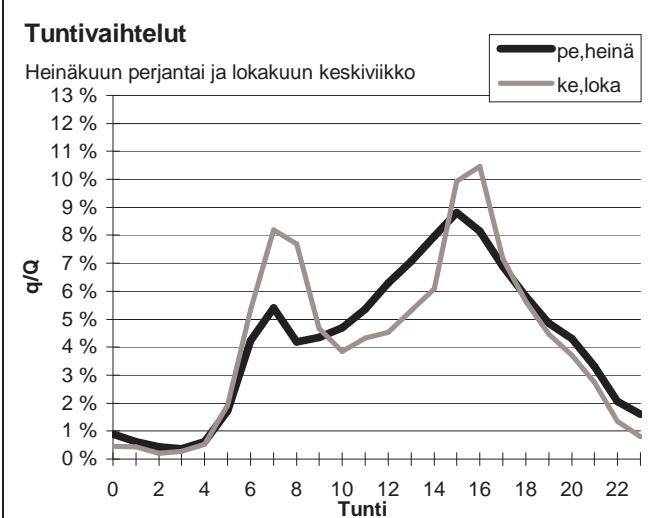
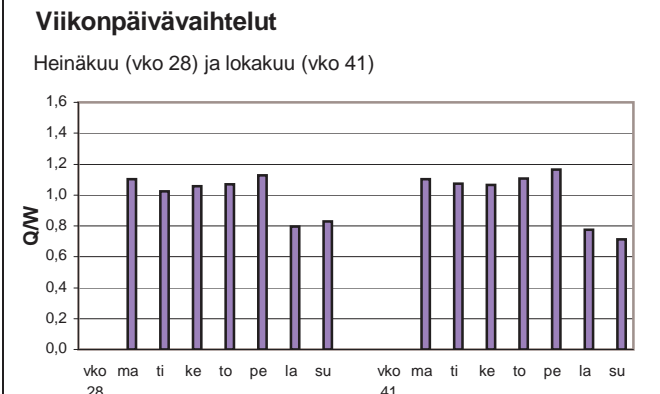
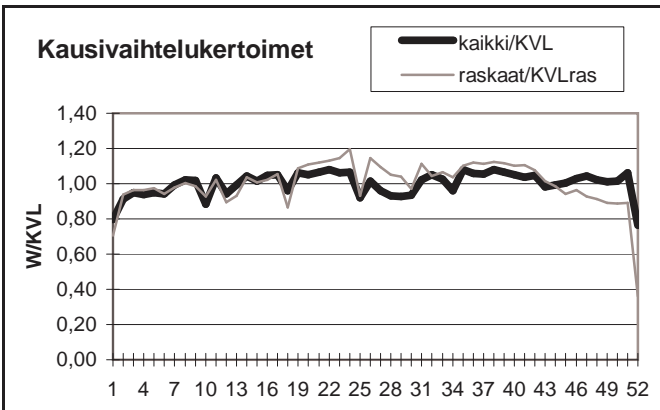

Yöliikenteen osuus (klo 22-07)

Heinäkuu	12,6 %	Lokakuu	11,3 %
----------	--------	---------	--------

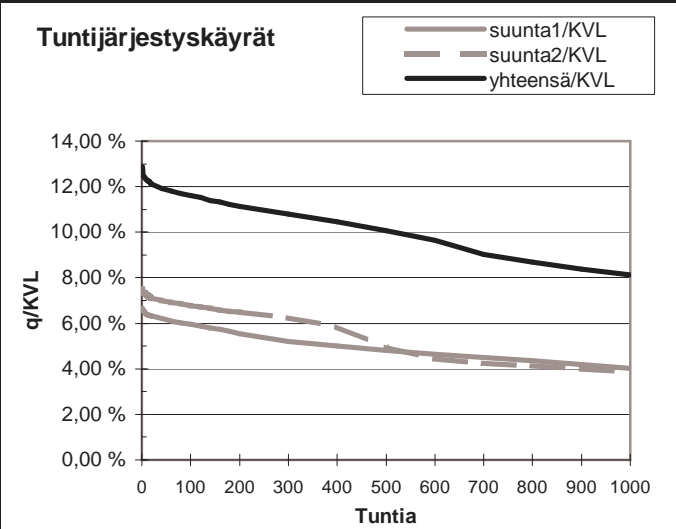
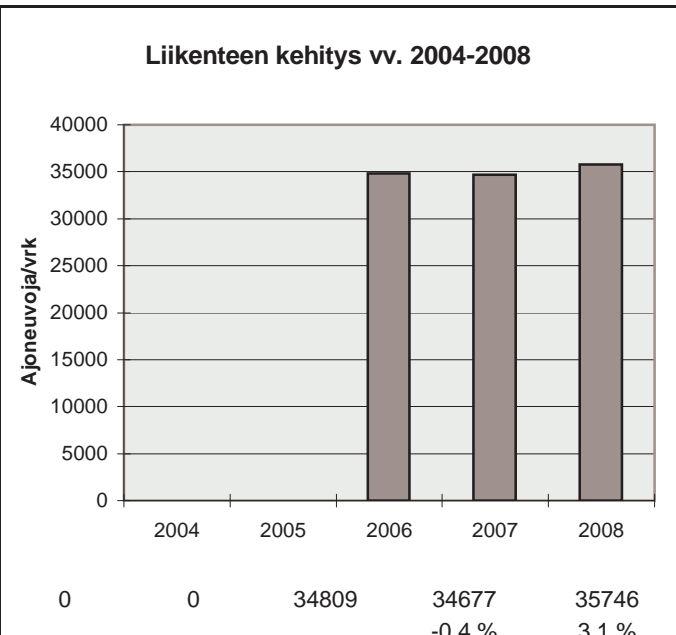

h	q	q/KVL	qras	qras/KVLras
1	4599	12,9 %	273	11,9 %
30	4302	12,0 %	246	10,8 %
100	4151	11,6 %	236	10,3 %
150	4062	11,4 %	231	10,1 %
300	3859	10,8 %	222	9,7 %
1000	2903	8,1 %	199	8,7 %
5000	1219	3,4 %	54	2,4 %

Vuoden 2008 liikennemäärät:

KVL	58	KVLras	9	Tieosa =	7	Suunta1 =	Venäjä
KAVL	63	KAVLras	12	Etäisyys =	6365	Suunta2 =	Kuusamo
KKVL	56	KKVLras	8	Kaistoja =	2		

Liikenteen koostumus:

	Ha	Ha+pk	Ha+av	La	Kaip	Kapp	Katp	Kevyet	Raskaat
Arkiliikenne	79,9 %	1,3 %	0,4 %	0,4 %	1,6 %	0,3 %	16,1 %	81,6 %	18,4 %
Koko vuosi	82,5 %	1,3 %	0,4 %	0,4 %	1,5 %	0,3 %	13,6 %	84,2 %	15,8 %

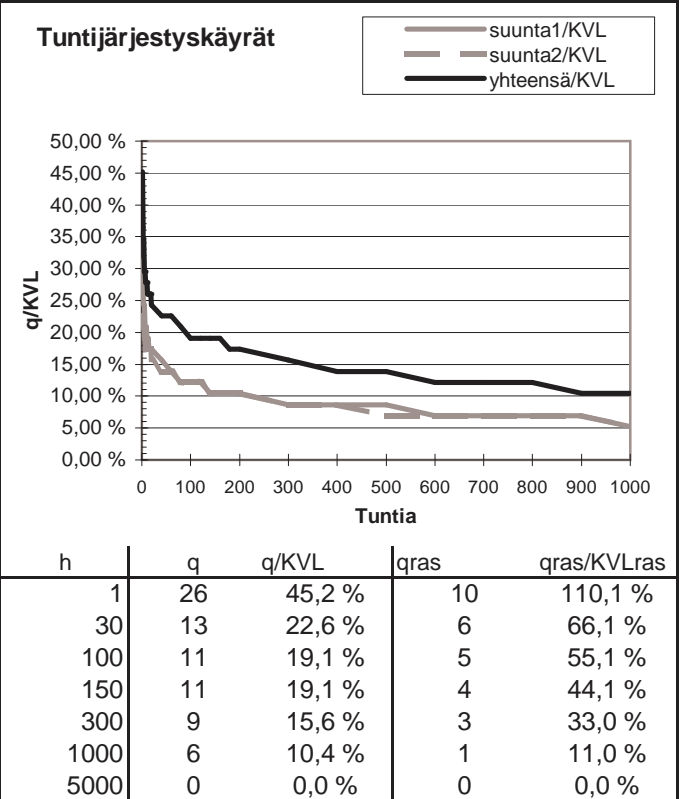
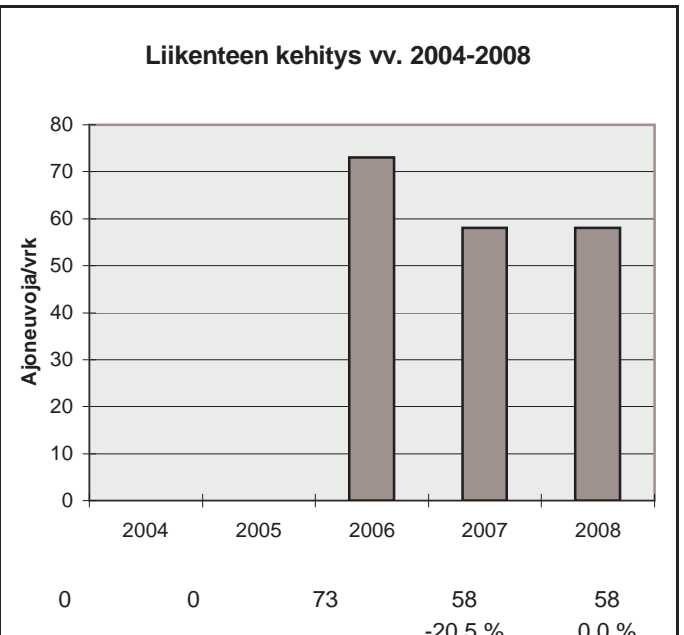
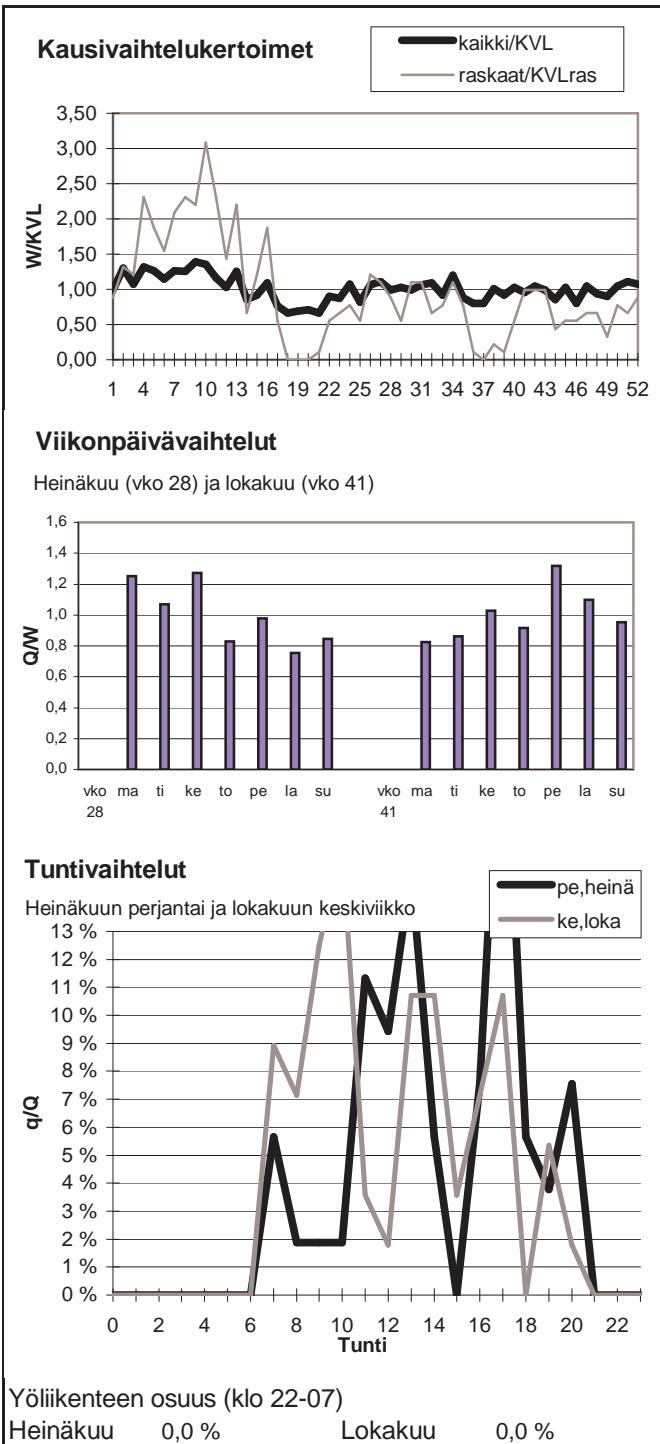

Vuoden 2008 liikennemäärät:

KVL	5845	KVLras	450	Tieosa =	306	Suunta1 =	Kontiomäki
KAVL	5693	KAVLras	576	Etäisyys =	3986	Suunta2 =	Kajaani
KKVL	6950	KKVLras	512	Kaistoja =	2		

Liikenteen koostumus:

	Ha	Ha+pk	Ha+av	La	Kaip	Kapp	Katp	Kevyet	Raskaat
Arkiliikenne	86,2 %	3,2 %	0,5 %	0,6 %	2,7 %	0,6 %	6,2 %	89,9 %	10,1 %
Koko vuosi	88,2 %	3,6 %	0,5 %	0,6 %	2,1 %	0,4 %	4,6 %	92,3 %	7,7 %

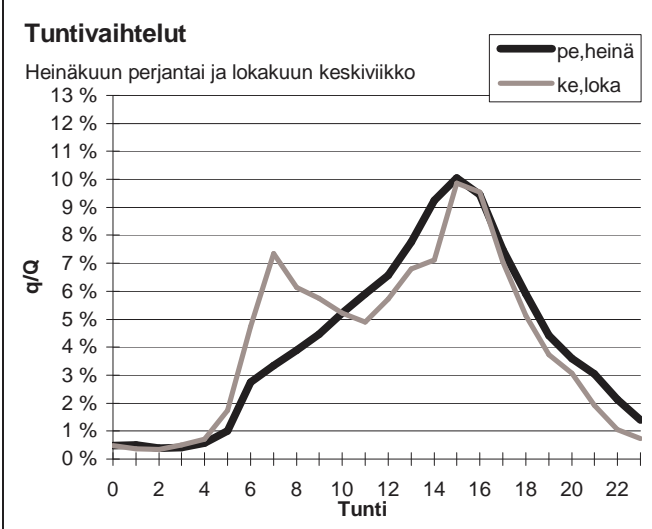
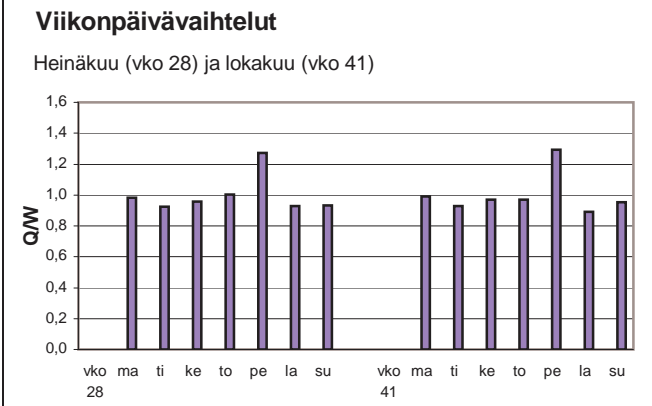
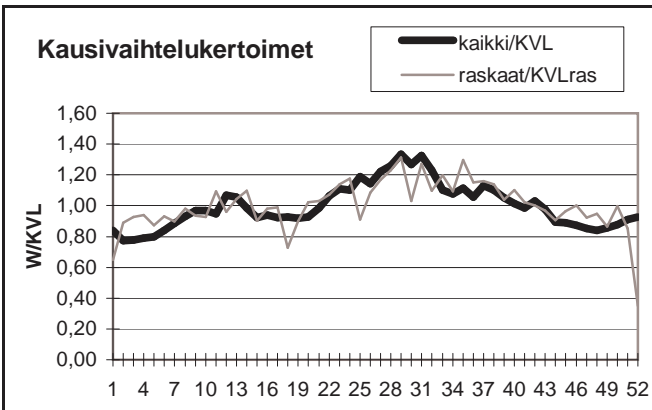

Yöliikenteen osuus (klo 22-07)

Heinäkuu	9,7 %	Lokakuu	10,7 %
----------	-------	---------	--------

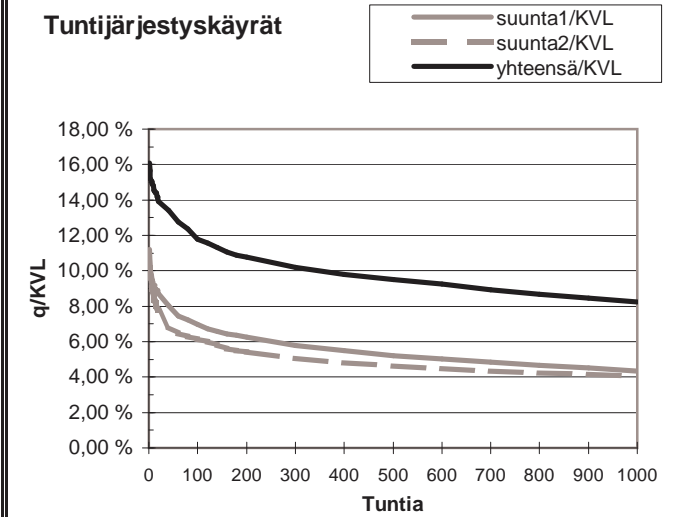
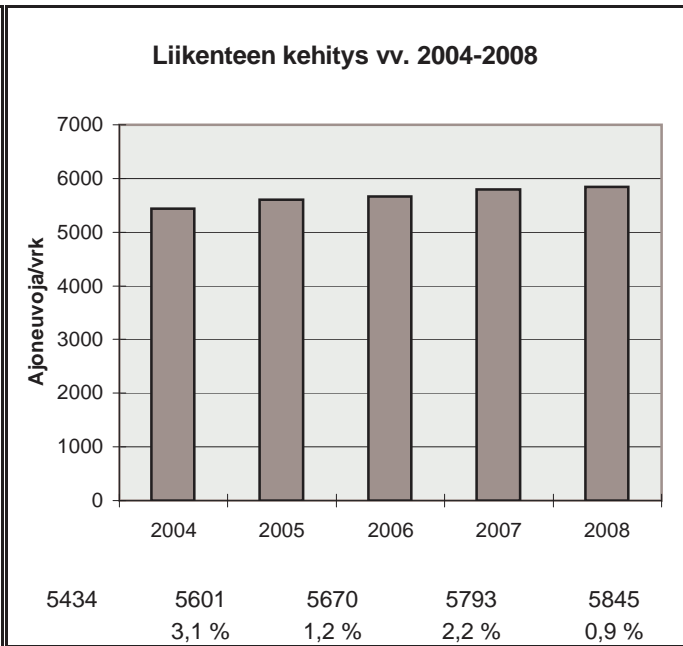

h	q	q/KVL	qras	qras/KVLras
1	941	16,1 %	71	15,8 %
30	794	13,6 %	54	12,0 %
100	688	11,8 %	49	10,9 %
150	656	11,2 %	48	10,7 %
300	596	10,2 %	44	9,8 %
1000	482	8,2 %	37	8,2 %
5000	175	3,0 %	13	2,9 %

Vuoden 2008 liikennemäärät:

KVL	2507	KVLras	170	Tieosa =	311	Suunta1 =	Hyrnsalmi
KAVL	2334	KAVLras	210	Etäisyys =	1905	Suunta2 =	Kontiomäki
KKVL	3004	KKVLras	183	Kaistoja =	2		

Liikenteen koostumus:

	Ha	Ha+pk	Ha+av	La	Kaip	Kapp	Katp	Kevyet	Raskaat
Arkiliikenne	87,0 %	3,4 %	0,6 %	0,7 %	2,8 %	0,4 %	5,1 %	91,0 %	9,0 %
Koko vuosi	88,7 %	3,9 %	0,6 %	0,6 %	2,2 %	0,3 %	3,7 %	93,2 %	6,8 %

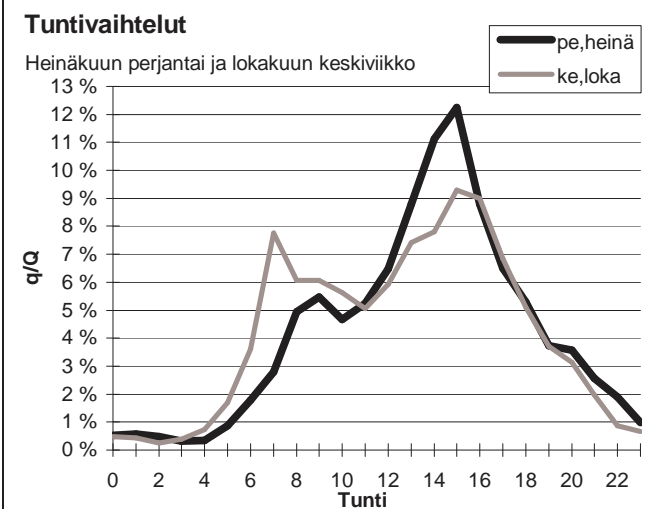
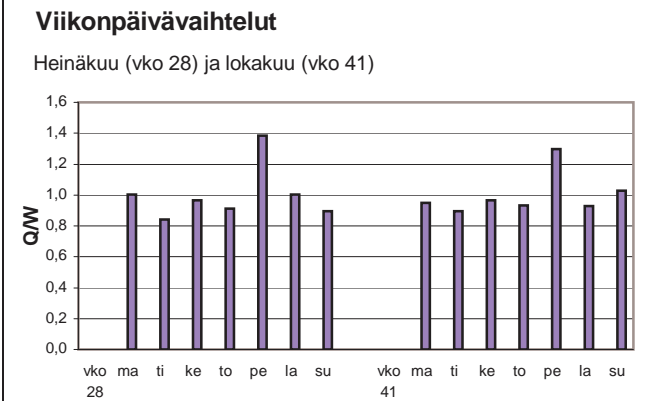
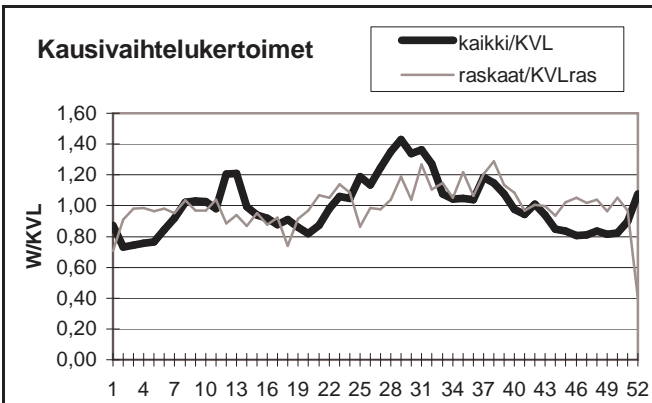

Yöliikenteen osuus (klo 22-07)

Heinäkuu	7,8 %	Lokakuu	9,2 %
----------	-------	---------	-------

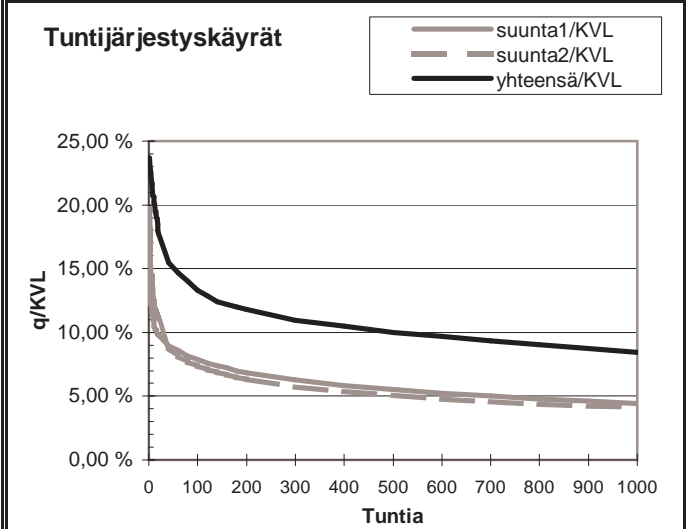
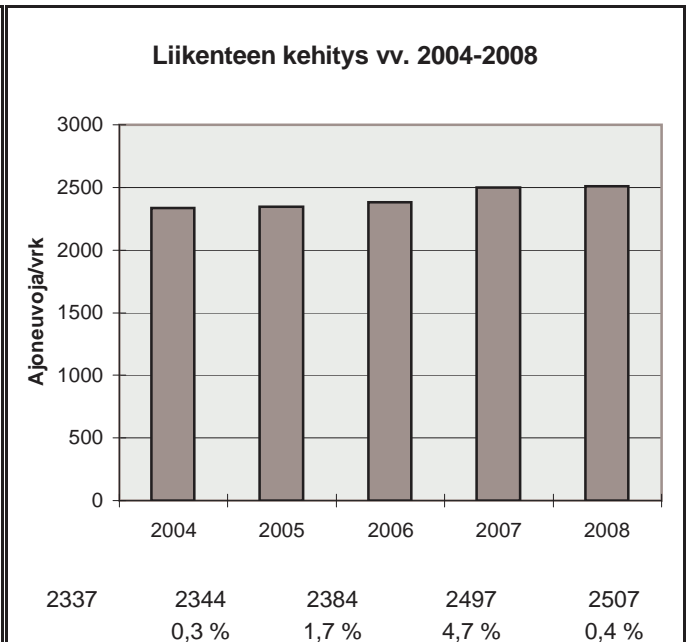

h	q	q/KVL	qras	qras/KVLras
1	594	23,7 %	37	21,7 %
30	412	16,4 %	23	13,5 %
100	334	13,3 %	20	11,7 %
150	309	12,3 %	19	11,2 %
300	275	11,0 %	17	10,0 %
1000	212	8,5 %	14	8,2 %
5000	73	2,9 %	5	2,9 %

Vuoden 2008 liikennemäärät:

KVL	643	KVLras	87	Tieosa =	33	Suunta1 =	Kuhmo
KAVL	633	KAVLras	113	Etäisyys =	2720	Suunta2 =	Nurmes
KKVL	847	KKVLras	90	Kaistoja =	2		

Liikenteen koostumus:

	Ha	Ha+pk	Ha+av	La	Kaip	Kapp	Katp	Kevyet	Raskaat
Arkiliikenne	77,9 %	3,7 %	0,6 %	1,3 %	2,6 %	1,4 %	12,6 %	82,2 %	17,8 %
Koko vuosi	82,1 %	3,9 %	0,6 %	1,0 %	2,1 %	1,1 %	9,3 %	86,5 %	13,5 %

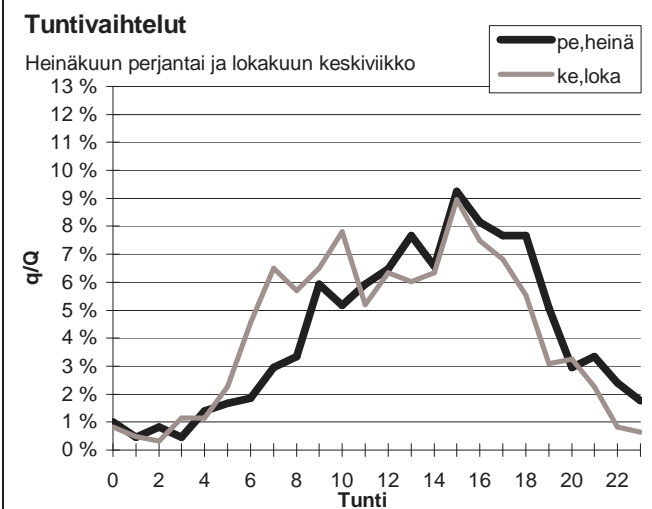
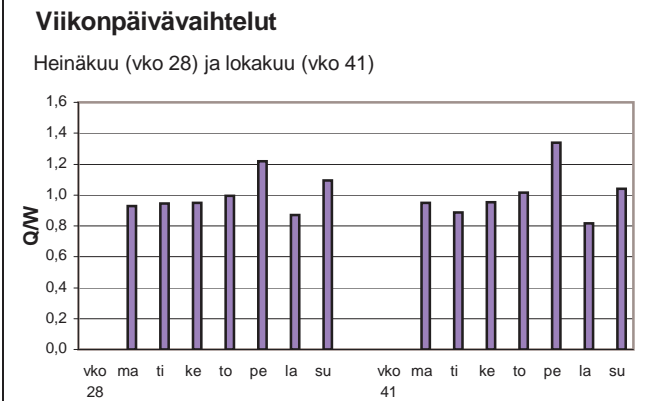
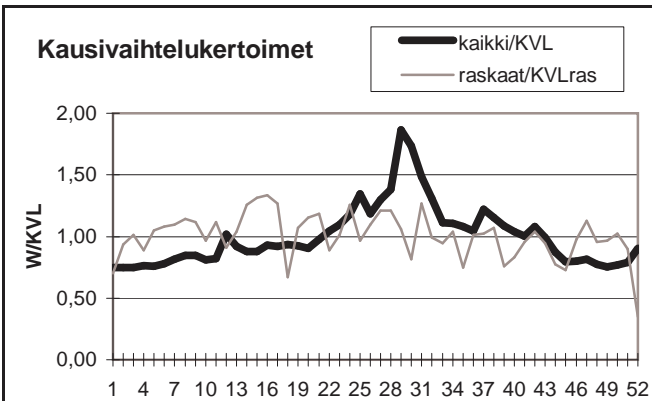

Yöliikenteen osuus (klo 22-07)

Heinäkuu	11,8 %	Lokakuu	12,2 %
----------	--------	---------	--------

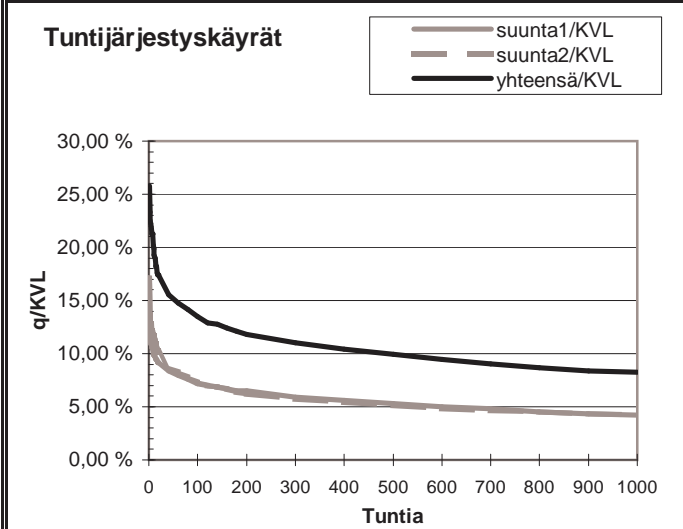
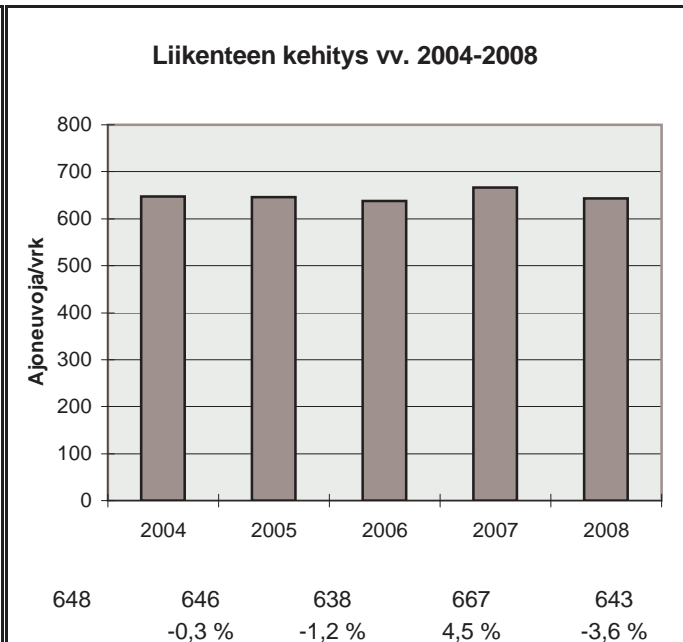

h	q	q/KVL	qras	qras/KVLras
1	166	25,8 %	32	36,9 %
30	104	16,2 %	13	15,0 %
100	87	13,5 %	11	12,7 %
150	81	12,6 %	11	12,7 %
300	71	11,0 %	10	11,5 %
1000	53	8,2 %	7	8,1 %
5000	19	3,0 %	3	3,5 %

Vuoden 2008 liikennemäärät:

KVL	2068	KVLras	264	Tieosa =	228	Suunta1 =	Kajaani
KAVL	1751	KAVLras	317	Etäisyys =	3116	Suunta2 =	lisalmi
KKVL	2622	KKVLras	274	Kaistoja =	2		

Liikenteen koostumus:

	Ha	Ha+pk	Ha+av	La	Kaip	Kapp	Katp	Kevyet	Raskaat
Arkiliikenne	77,6 %	3,4 %	0,8 %	1,1 %	3,3 %	1,8 %	12,0 %	81,9 %	18,1 %
Koko vuosi	82,6 %	3,8 %	0,8 %	1,0 %	2,6 %	1,1 %	8,0 %	87,2 %	12,8 %

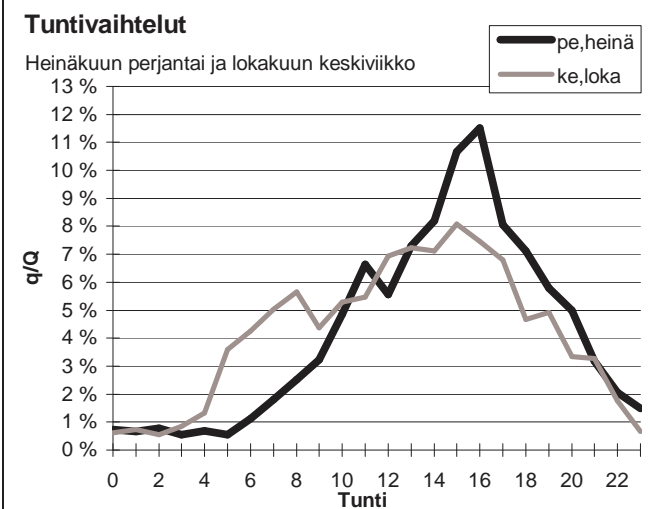
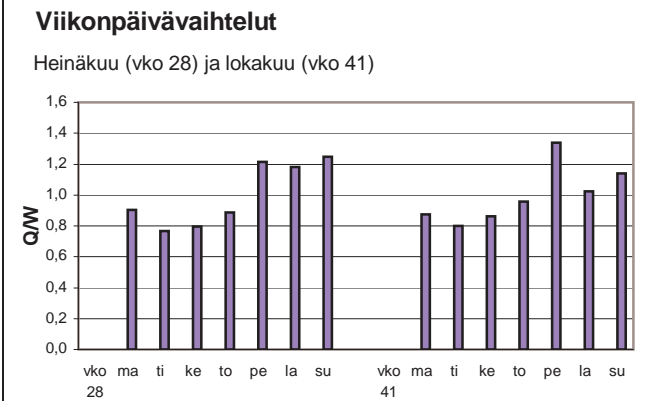
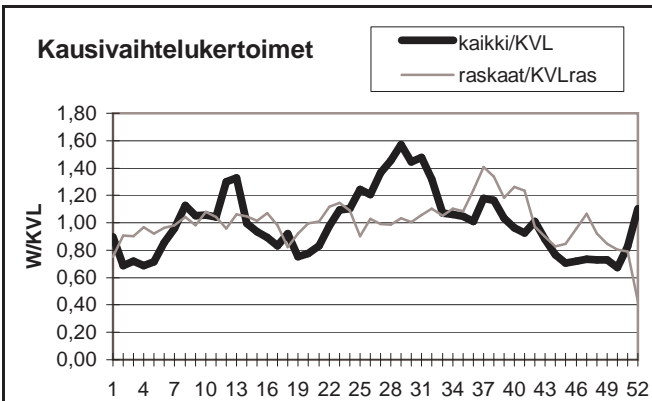

Yöliikenteen osuus (klo 22-07)

Heinäkuu	8,6 %	Lokakuu	14,3 %
----------	-------	---------	--------

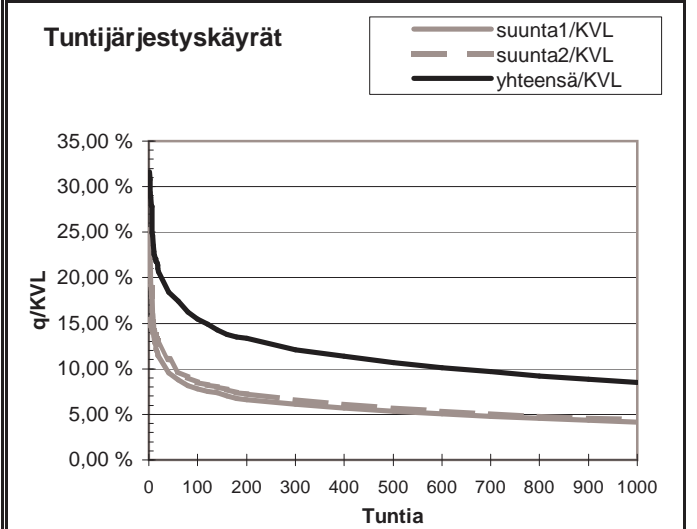
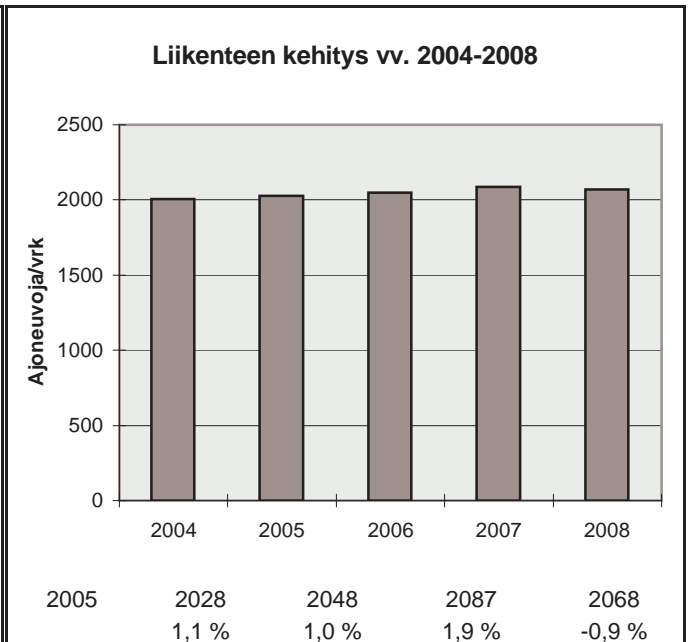

h	q	q/KVL	qras	qras/KVLras
1	654	31,6 %	39	14,8 %
30	395	19,1 %	31	11,7 %
100	320	15,5 %	27	10,2 %
150	291	14,1 %	26	9,8 %
300	250	12,1 %	23	8,7 %
1000	176	8,5 %	18	6,8 %
5000	60	2,9 %	9	3,4 %

Vuoden 2008 liikennemäärät:

KVL	4336	KVLras	449	Tieosa =	233	Suunta1 =	Kajaani
KAVL	4063	KAVLras	543	Etäisyys =	400	Suunta2 =	Iisalmi
KKVL	5159	KKVLras	441	Kaistoja =	2		

Liikenteen koostumus:

	Ha	Ha+pk	Ha+av	La	Kaip	Kapp	Katp	Kevyet	Raskaat
Arkiliikenne	82,8 %	3,2 %	0,7 %	1,2 %	2,6 %	1,2 %	8,3 %	86,6 %	13,4 %
Koko vuosi	85,5 %	3,5 %	0,7 %	1,2 %	2,1 %	0,9 %	6,1 %	89,6 %	10,4 %

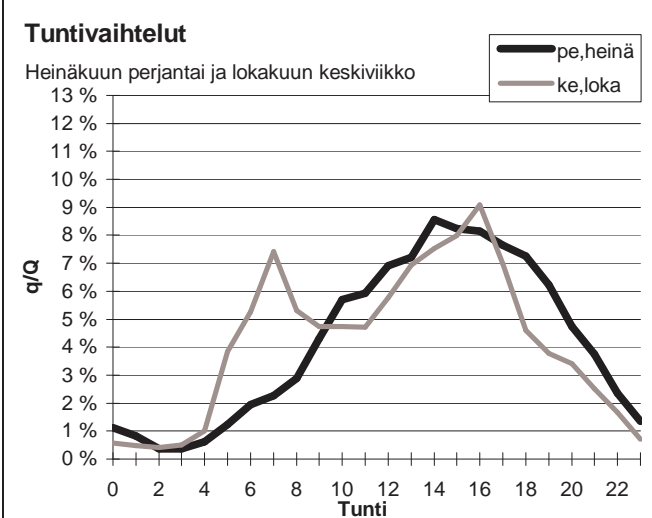
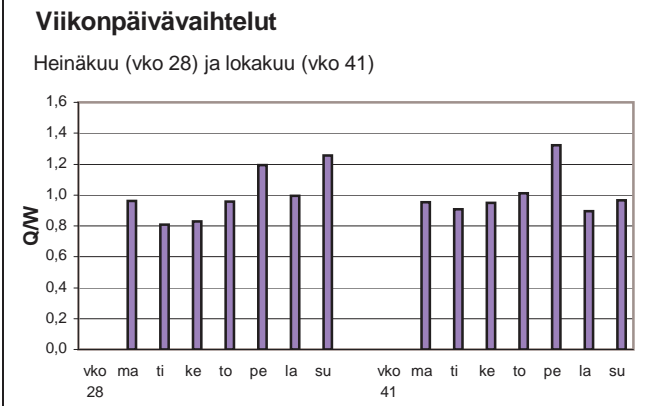
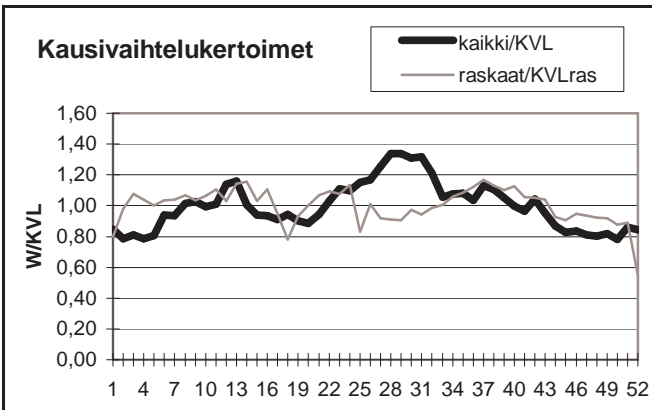

Yöliikenteen osuus (klo 22-07)

Heinäkuu	10,2 %	Lokakuu	14,5 %
----------	--------	---------	--------

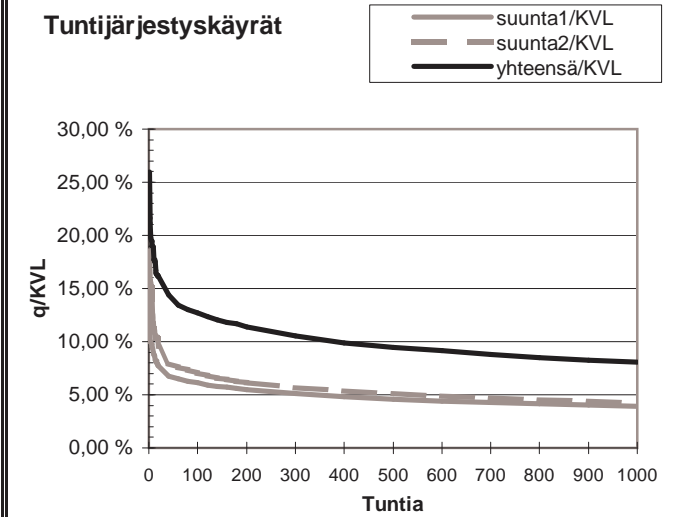
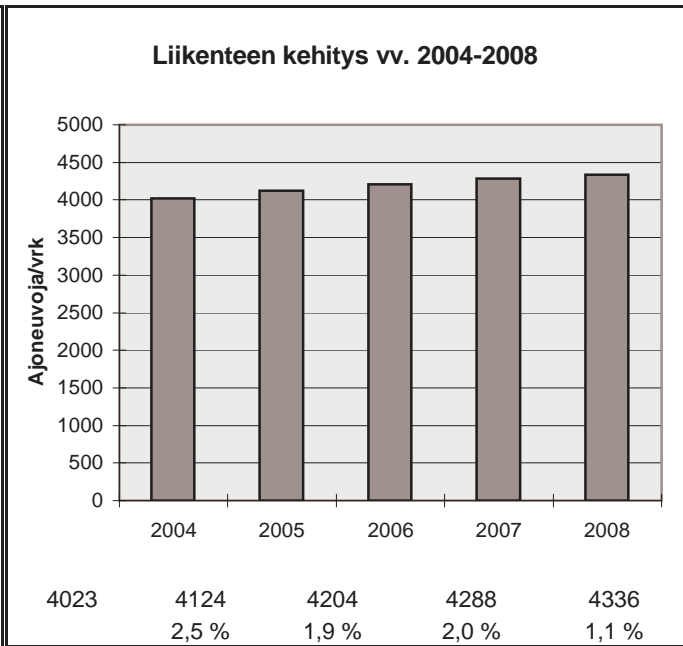

h	q	q/KVL	qras	qras/KVLras
1	1125	25,9 %	72	16,0 %
30	653	15,1 %	48	10,7 %
100	551	12,7 %	42	9,4 %
150	515	11,9 %	41	9,1 %
300	458	10,6 %	37	8,2 %
1000	349	8,0 %	32	7,1 %
5000	141	3,3 %	15	3,3 %

Vuoden 2008 liikennemäärät:

KVL	2996	KVLras	243	Tieosa =	435	Suunta1 =	Kajaani
KAVL	3093	KAVLras	307	Etäisyys =	450	Suunta2 =	Sotkamo
KKVL	3187	KKVLras	239	Kaistoja =	2		

Liikenteen koostumus:

	Ha	Ha+pk	Ha+av	La	Kaip	Kapp	Katp	Kevyet	Raskaat
Arkiliikenne	87,7 %	2,0 %	0,4 %	0,9 %	3,1 %	0,5 %	5,5 %	90,1 %	9,9 %
Koko vuosi	89,3 %	2,2 %	0,4 %	0,9 %	2,5 %	0,4 %	4,4 %	91,9 %	8,1 %

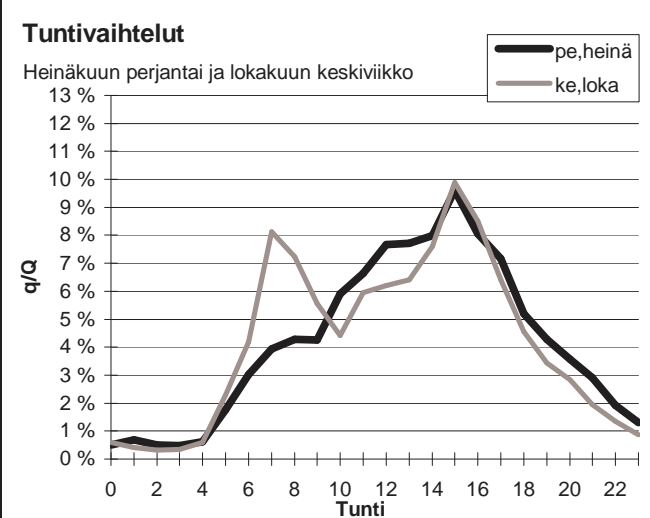
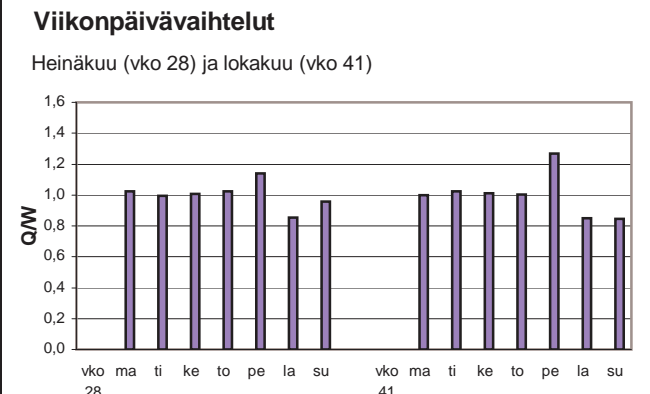
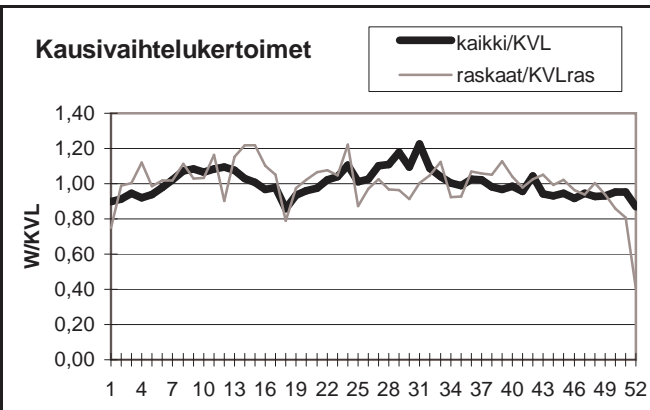

Yöliikenteen osuus (klo 22-07)

Heinäkuu	10,8 %	Lokakuu	10,9 %
----------	--------	---------	--------

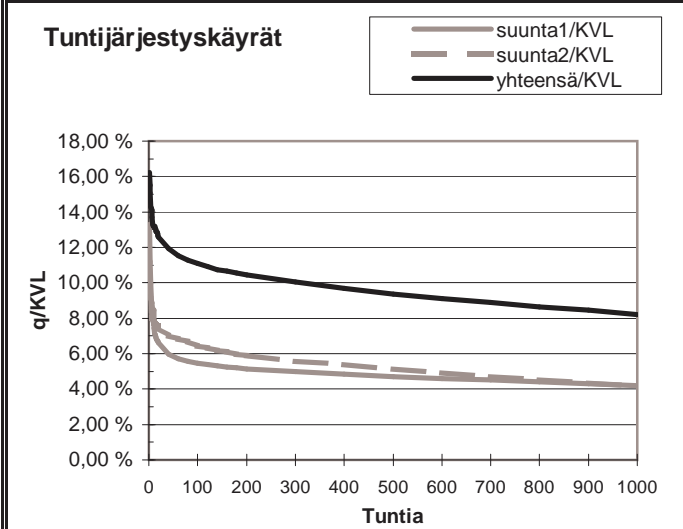
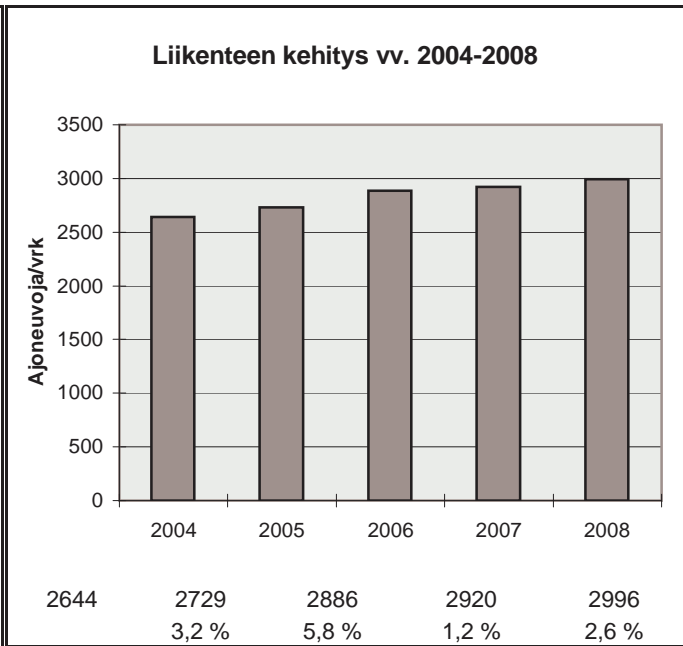

h	q	q/KVL	qras	qras/KVLras
1	486	16,2 %	39	16,1 %
30	365	12,2 %	31	12,8 %
100	333	11,1 %	28	11,5 %
150	321	10,7 %	27	11,1 %
300	301	10,0 %	25	10,3 %
1000	246	8,2 %	20	8,2 %
5000	88	2,9 %	7	2,9 %

Vuoden 2008 liikennemäärät:

KVL	1906	KVLras	221	Tieosa =	17	Suunta1 =	Kajaani
KAVL	1740	KAVLras	278	Etäisyys =	1660	Suunta2 =	Oulu
KKVL	2387	KKVLras	239	Kaistoja =	2		

Liikenteen koostumus:

	Ha	Ha+pk	Ha+av	La	Kaip	Kapp	Katp	Kevyet	Raskaat
Arkiliikenne	79,5 %	3,9 %	0,7 %	1,1 %	4,3 %	1,5 %	9,0 %	84,0 %	16,0 %
Koko vuosi	83,0 %	4,7 %	0,8 %	1,0 %	3,2 %	1,1 %	6,4 %	88,4 %	11,6 %

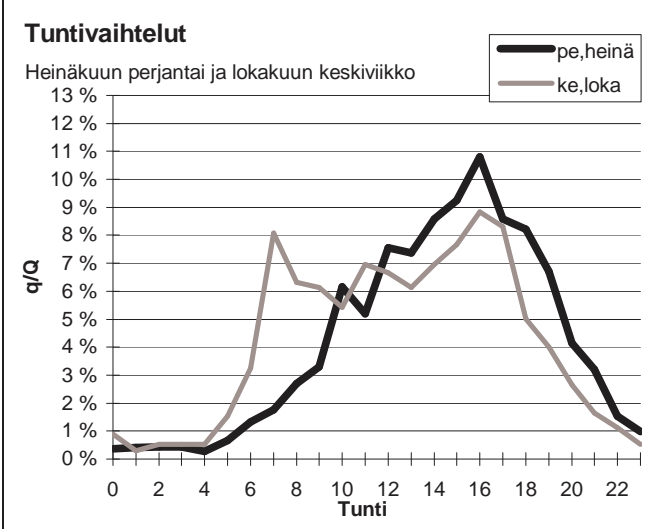
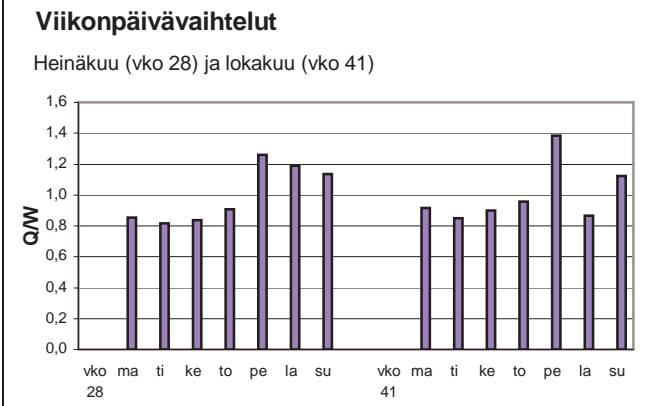
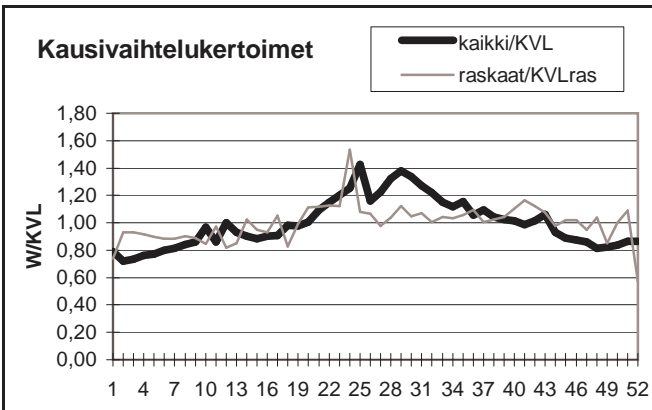

Yöliikenteen osuus (klo 22-07)

Heinäkuu	6,5 %	Lokakuu	9,2 %
----------	-------	---------	-------

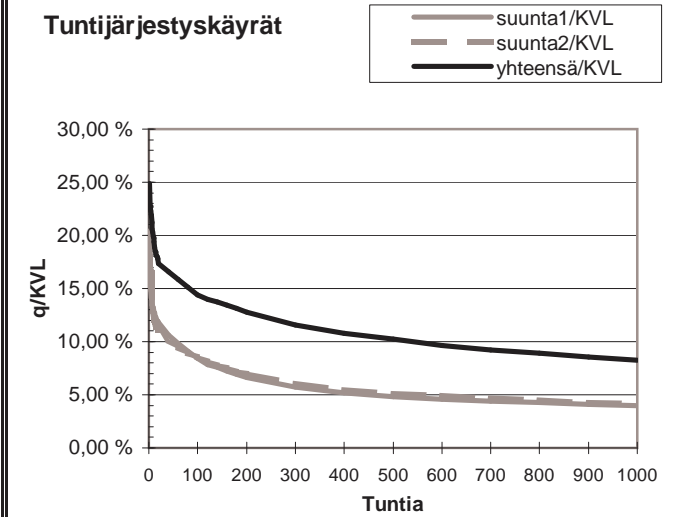
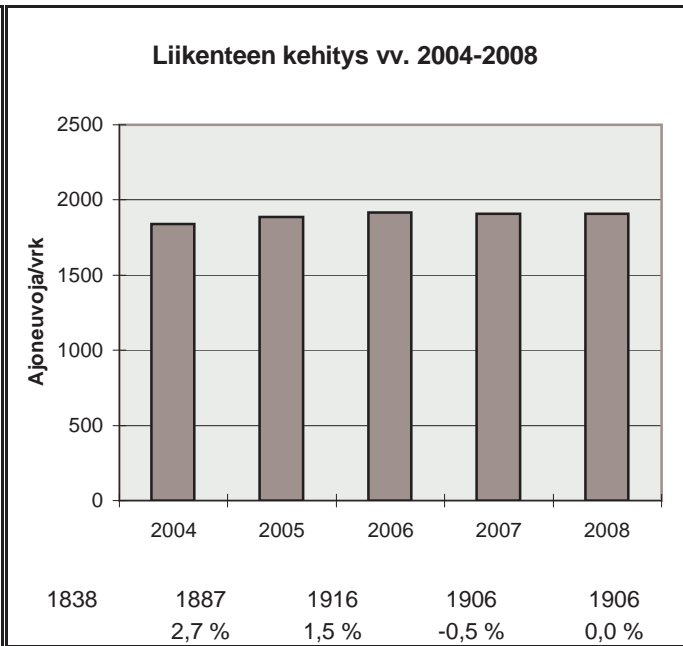

h	q	q/KVL	qras	qras/KVLras
1	474	24,9 %	42	19,0 %
30	324	17,0 %	30	13,6 %
100	275	14,4 %	25	11,3 %
150	259	13,6 %	24	10,8 %
300	221	11,6 %	21	9,5 %
1000	157	8,2 %	17	7,7 %
5000	55	2,9 %	7	3,2 %

Vuoden 2008 liikennemäärät:

KVL	622	KVLras	65	Tieosa =	18	Suunta1 =	Venäjä
KAVL	611	KAVLras	77	Etäisyys =	522	Suunta2 =	Kajaani
KKVL	642	KKVLras	75	Kaistoja =	2		

Liikenteen koostumus:

	Ha	Ha+pk	Ha+av	La	Kaip	Kapp	Katp	Kevyet	Raskaat
Arkiliikenne	86,0 %	1,2 %	0,2 %	0,2 %	1,8 %	3,2 %	7,4 %	87,4 %	12,6 %
Koko vuosi	88,3 %	1,1 %	0,2 %	0,2 %	1,6 %	2,7 %	6,0 %	89,6 %	10,4 %

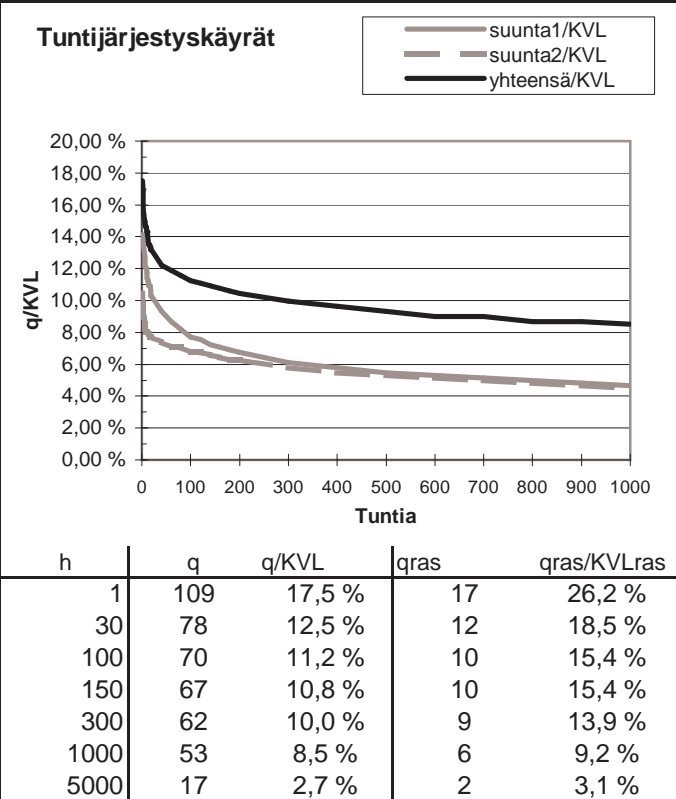
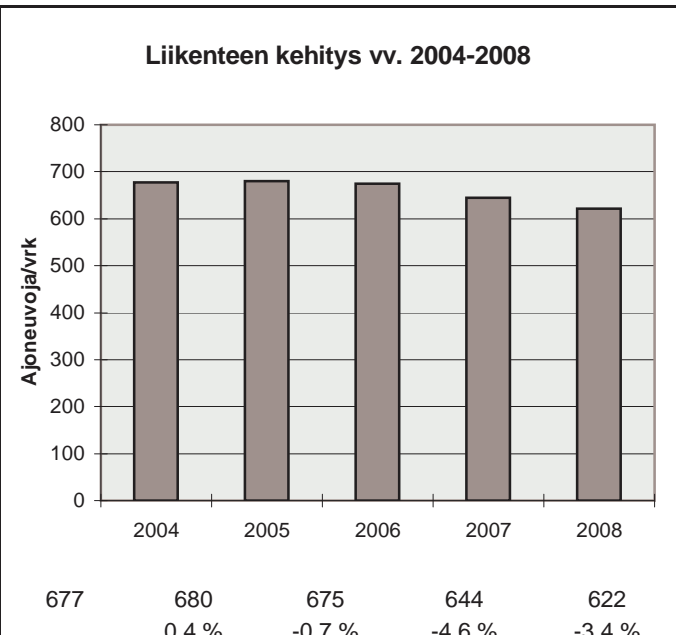
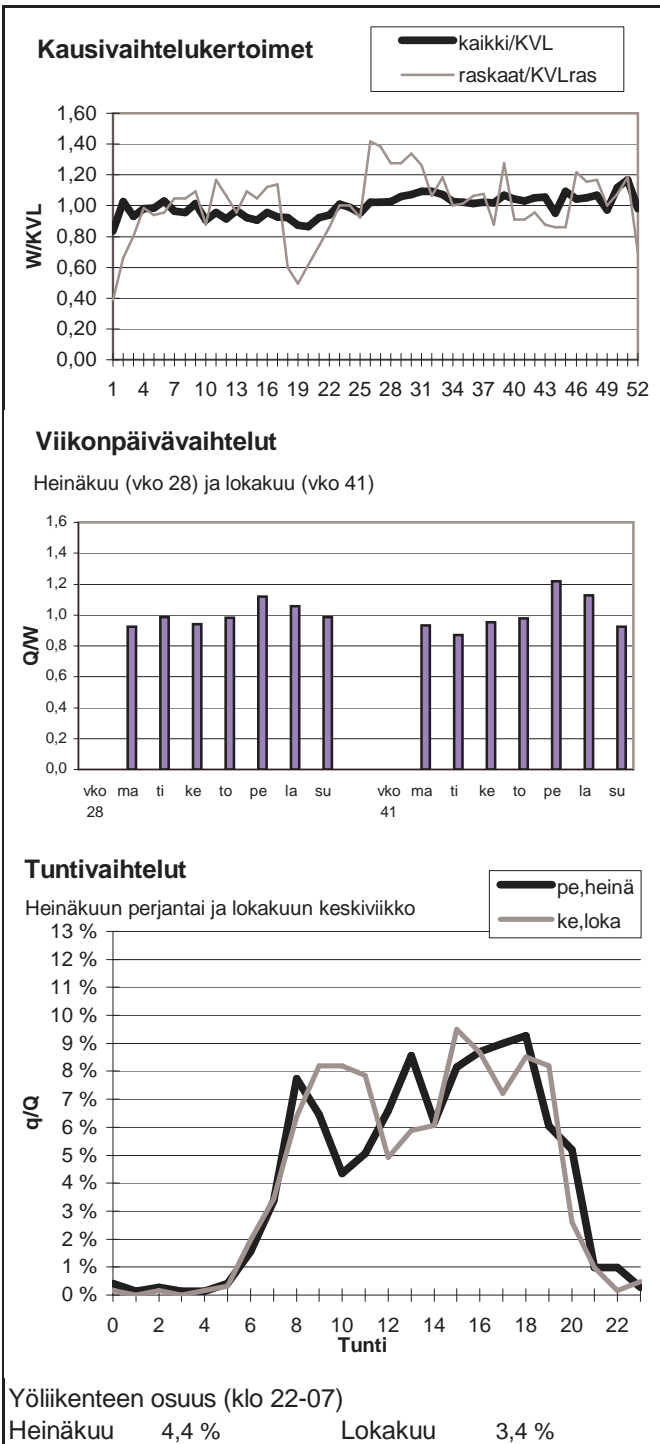

Vuoden 2008 liikennemäärät:

KVL	2227	KVLras	211	Tieosa =	45	Suunta1 =	Kajaani
KAVL	2257	KAVLras	265	Etäisyys =	1816	Suunta2 =	Pyhäntä
KKVL	2572	KKVLras	214	Kaistoja =	2		

Liikenteen koostumus:

	Ha	Ha+pk	Ha+av	La	Kaip	Kapp	Katp	Kevyet	Raskaat
Arkiliikenne	85,0 %	2,6 %	0,6 %	1,4 %	2,4 %	0,9 %	7,0 %	88,3 %	11,7 %
Koko vuosi	86,9 %	3,0 %	0,7 %	1,3 %	2,0 %	0,7 %	5,4 %	90,5 %	9,5 %

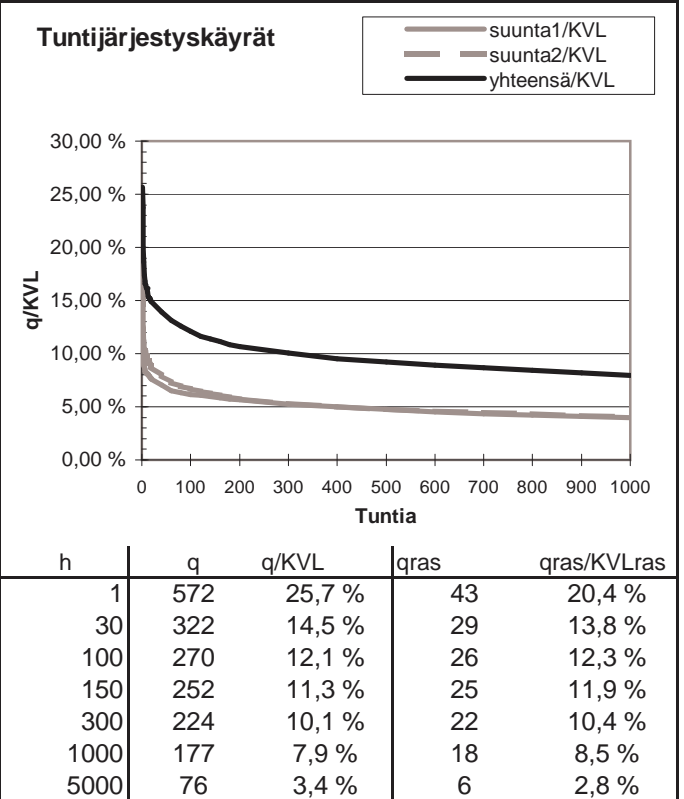
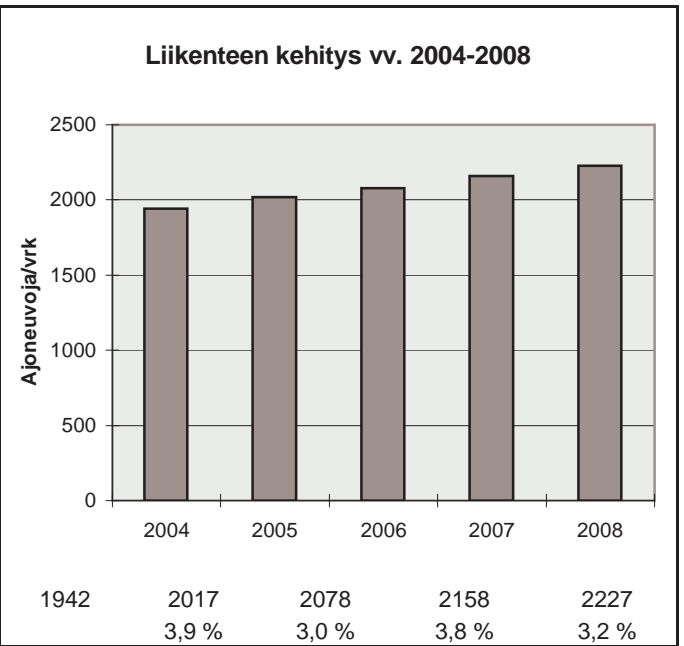
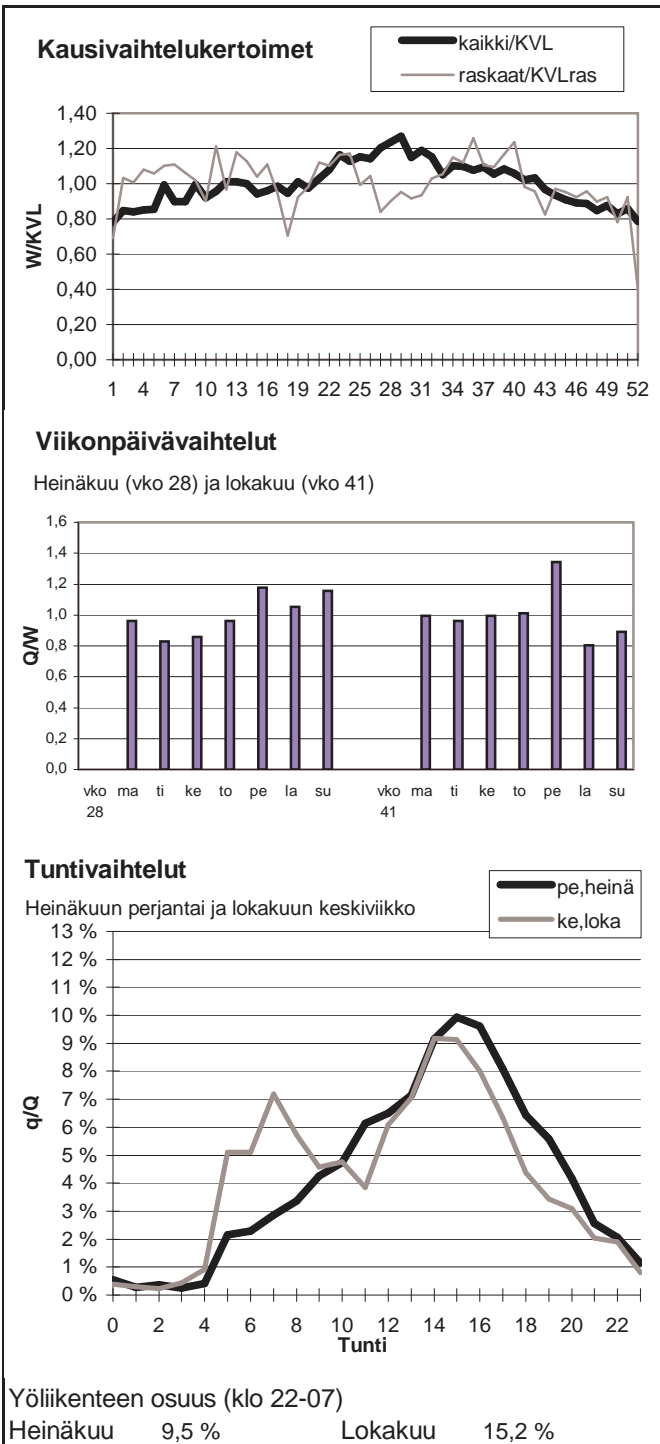

Vuoden 2008 liikennemäärät:

KVL	460	KVLras	34	Tieosa =	116	Suunta1 =	Pudasjärvi
KAVL	388	KAVLras	39	Etäisyys =	1860	Suunta2 =	Kajaani
KKVL	680	KKVLras	41	Kaistoja =	2		

Liikenteen koostumus:

	Ha	Ha+pk	Ha+av	La	Kaip	Kapp	Katp	Kevyet	Raskaat
Arkiliikenne	83,5 %	5,2 %	1,3 %	1,1 %	3,2 %	0,9 %	4,8 %	90,0 %	10,0 %
Koko vuosi	86,0 %	5,4 %	1,2 %	1,1 %	2,5 %	0,6 %	3,2 %	92,7 %	7,3 %

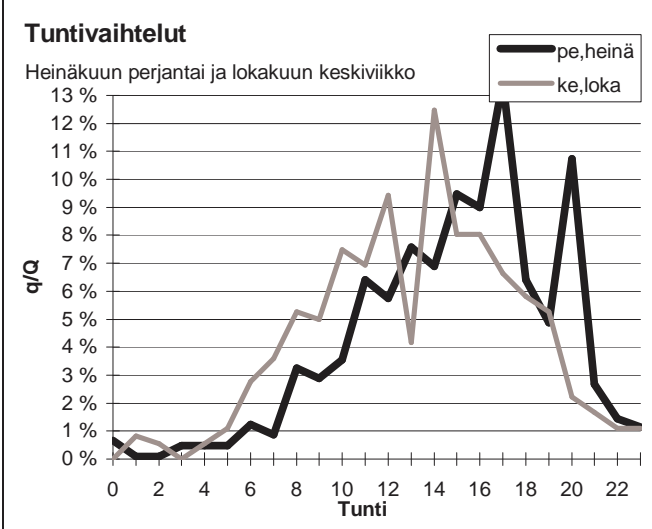
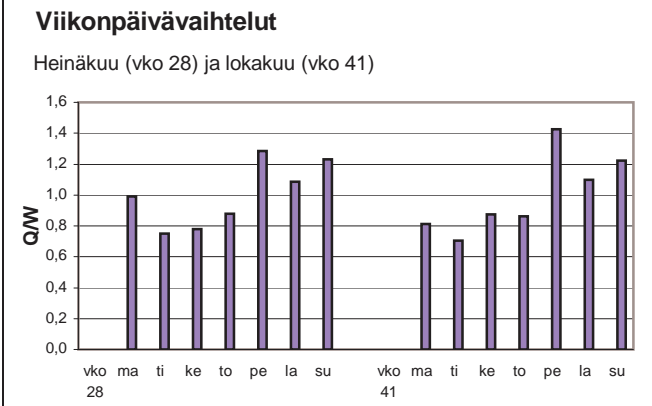
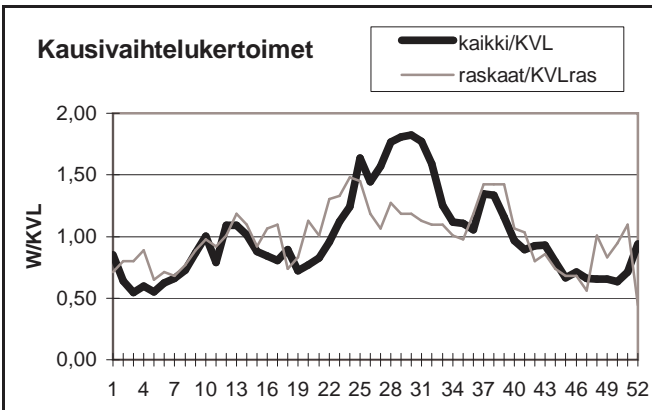

Yöliikenteen osuus (klo 22-07)

Heinäkuu	6,1 %	Lokakuu	8,0 %
----------	-------	---------	-------

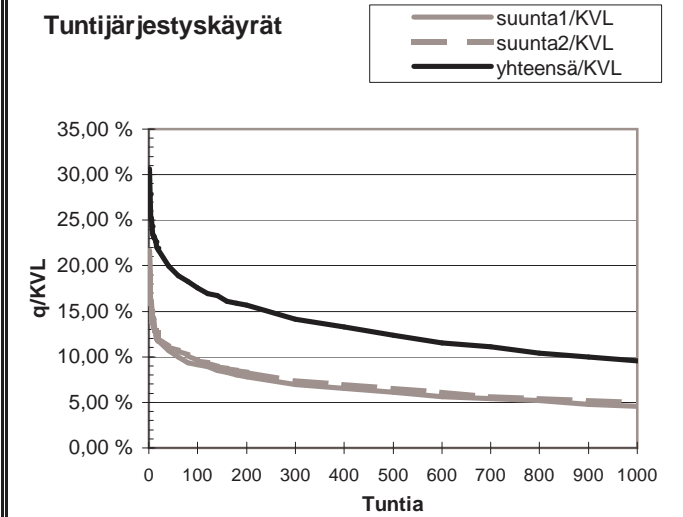
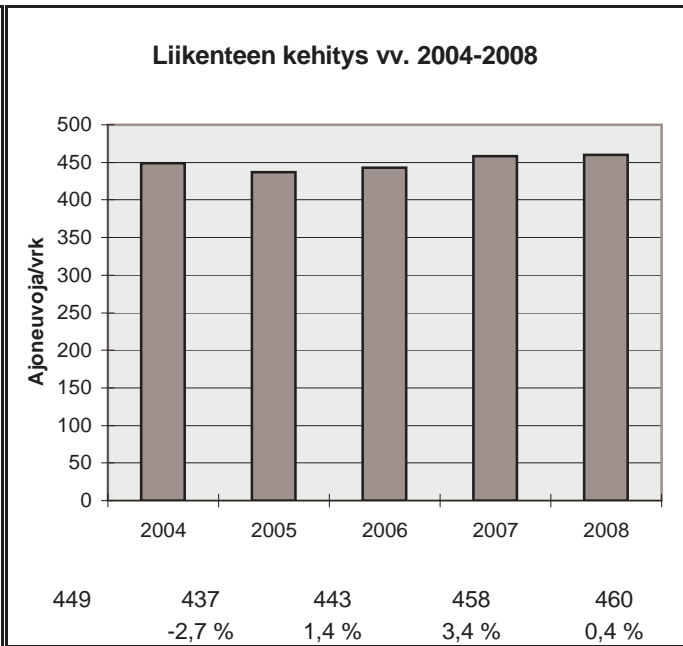

h	q	q/KVL	qras	qras/KVLras
1	141	30,6 %	19	56,3 %
30	95	20,6 %	9	26,6 %
100	81	17,6 %	7	20,7 %
150	75	16,3 %	6	17,8 %
300	65	14,1 %	5	14,8 %
1000	44	9,6 %	3	8,9 %
5000	10	2,2 %	1	3,0 %

Vuoden 2008 liikennemäärät:

KVL	770	KVLras	60	Tieosa =	337	Suunta1 =	Kuusamo
KAVL	620	KAVLras	70	Etäisyys =	4546	Suunta2 =	Kajaani
KKVL	1014	KKVLras	66	Kaistoja =	2		

Liikenteen koostumus:

	Ha	Ha+pk	Ha+av	La	Kaip	Kapp	Katp	Kevyet	Raskaat
Arkiliikenne	82,2 %	4,4 %	2,1 %	1,0 %	3,4 %	0,7 %	6,1 %	88,7 %	11,3 %
Koko vuosi	85,7 %	4,5 %	1,9 %	1,0 %	2,6 %	0,5 %	3,8 %	92,2 %	7,8 %

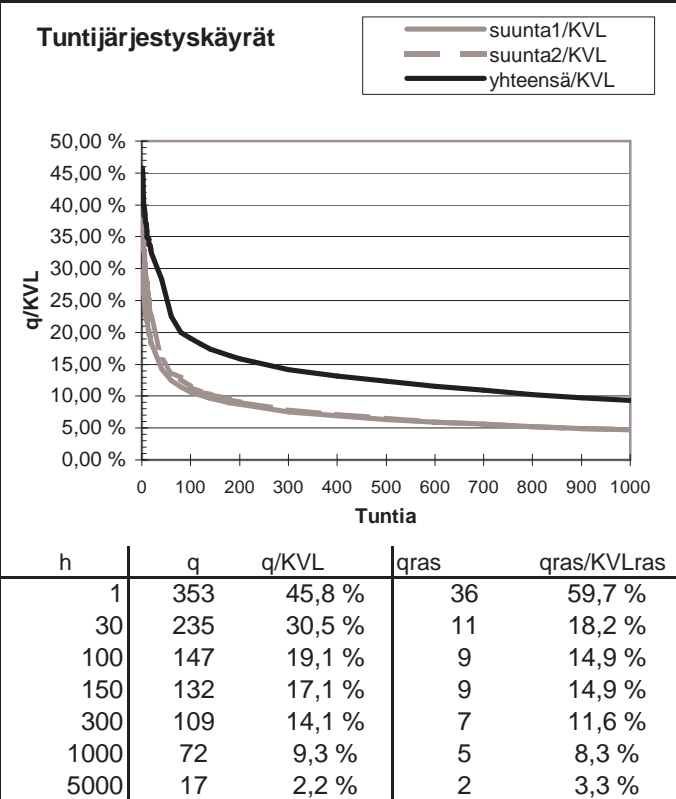
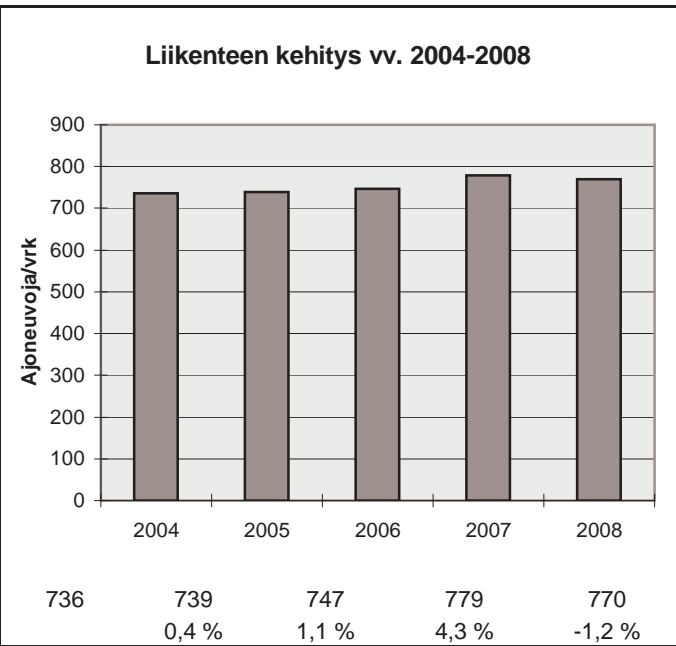
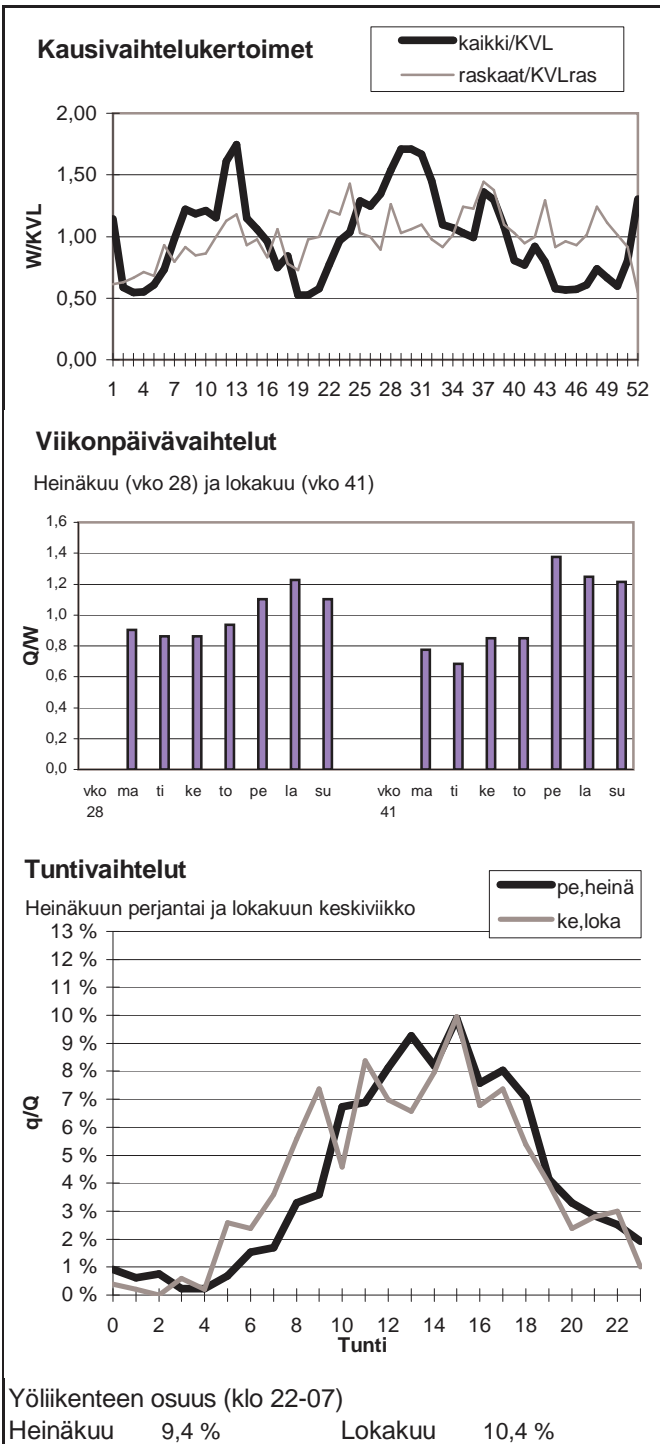

Vuoden 2008 liikennemäärät:

KVL	3391	KVLras	267	Tieosa =	30	Suunta1 =	Kajaani
KAVL	3380	KAVLras	338	Etäisyys =	5881	Suunta2 =	Oulu
KKVL	4039	KKVLras	280	Kaistoja =	2		

Liikenteen koostumus:

	Ha	Ha+pk	Ha+av	La	Kaip	Kapp	Katp	Kevyet	Raskaat
Arkiliikenne	86,3 %	3,0 %	0,7 %	1,1 %	2,7 %	1,0 %	5,2 %	90,0 %	10,0 %
Koko vuosi	87,9 %	3,4 %	0,8 %	1,0 %	2,2 %	0,8 %	3,9 %	92,1 %	7,9 %

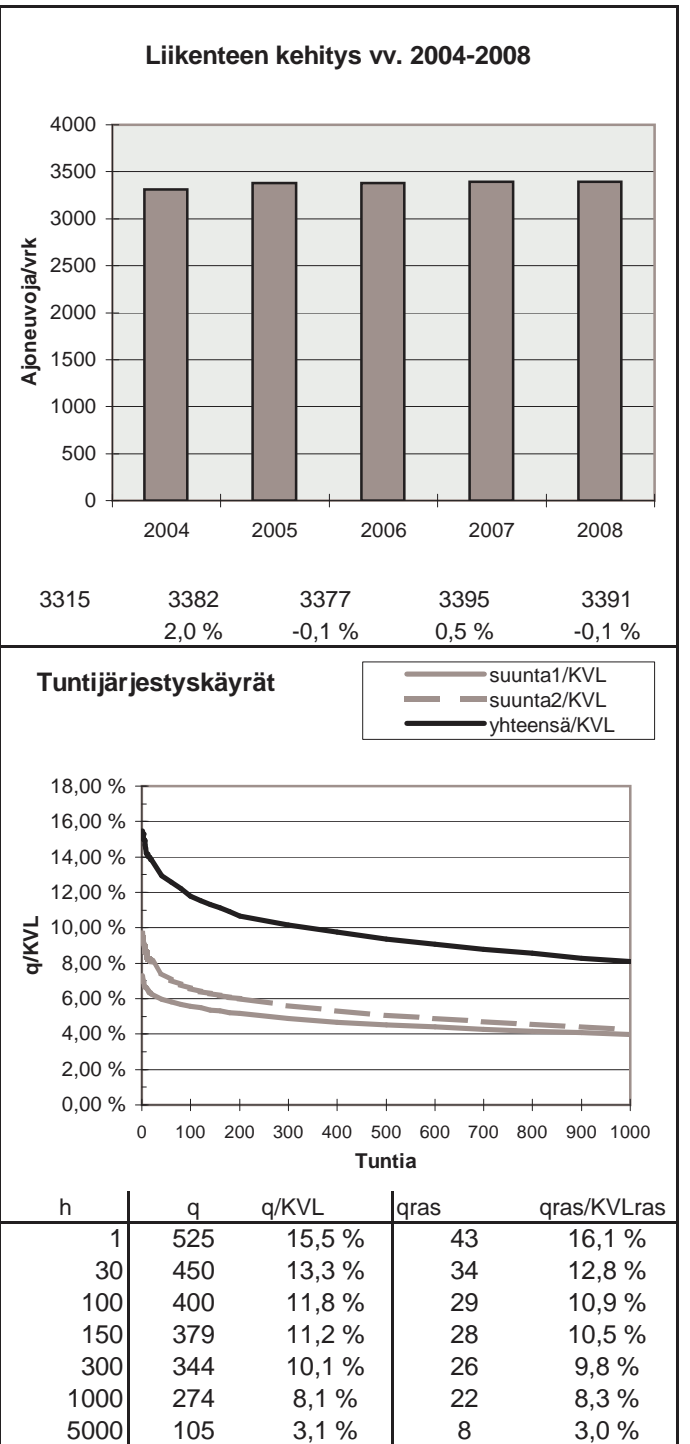
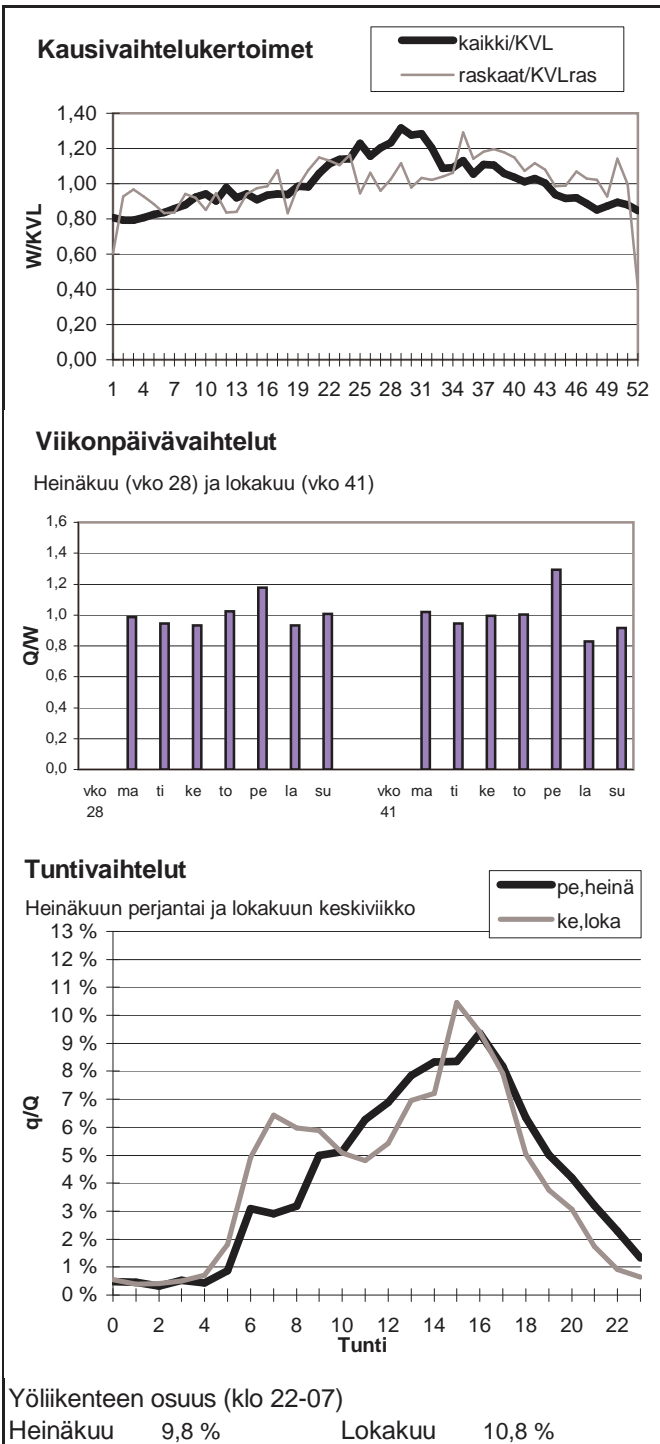

Vuoden 2008 liikennemäärät:

KVL	3324	KVLras	434	Tieosa =	435	Suunta1 =	Rovaniemi
KAVL	3070	KAVLras	550	Etäisyys =	716	Suunta2 =	Kemi
KKVL	3750	KKVLras	458	Kaistoja =	2		

Liikenteen koostumus:

	Ha	Ha+pk	Ha+av	La	Kaip	Kapp	Katp	Kevyet	Raskaat
Arkiliikenne	77,5 %	3,8 %	0,8 %	0,5 %	3,5 %	1,5 %	12,4 %	82,1 %	17,9 %
Koko vuosi	81,8 %	4,4 %	0,8 %	0,6 %	2,7 %	1,1 %	8,6 %	86,9 %	13,1 %

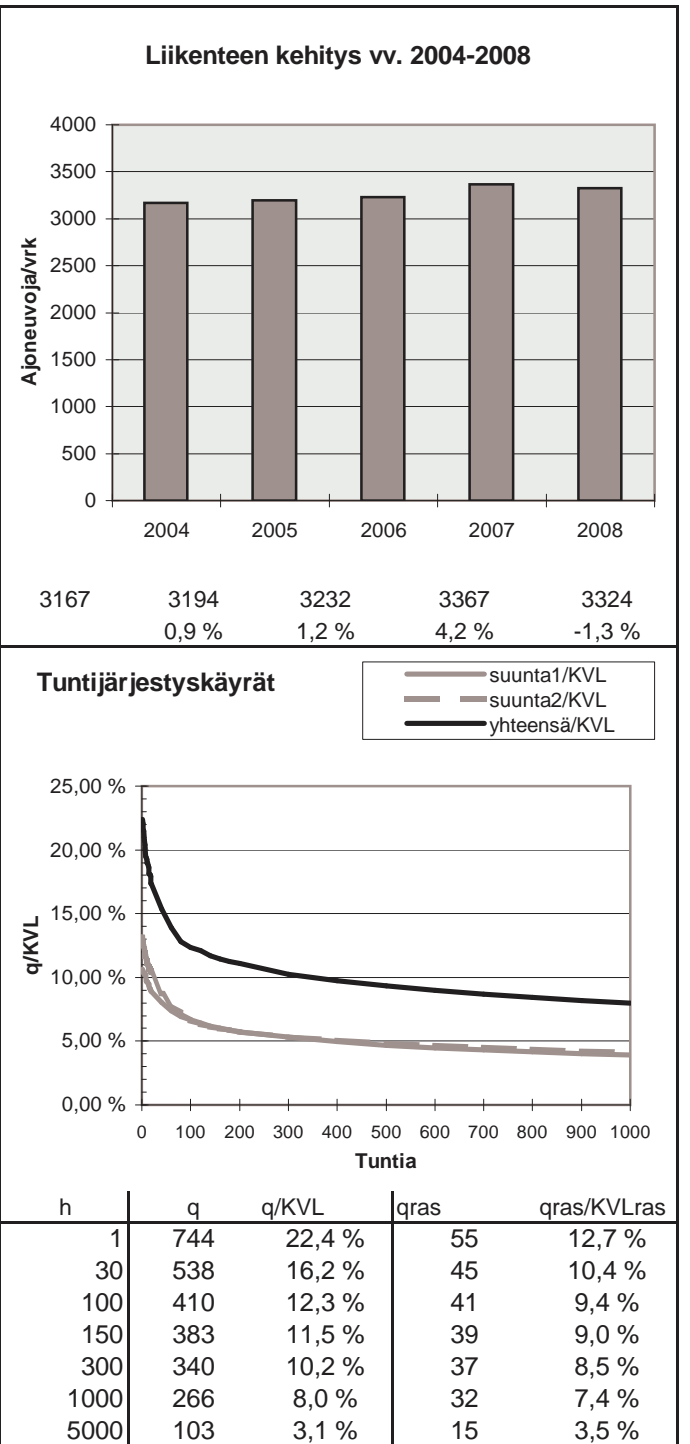
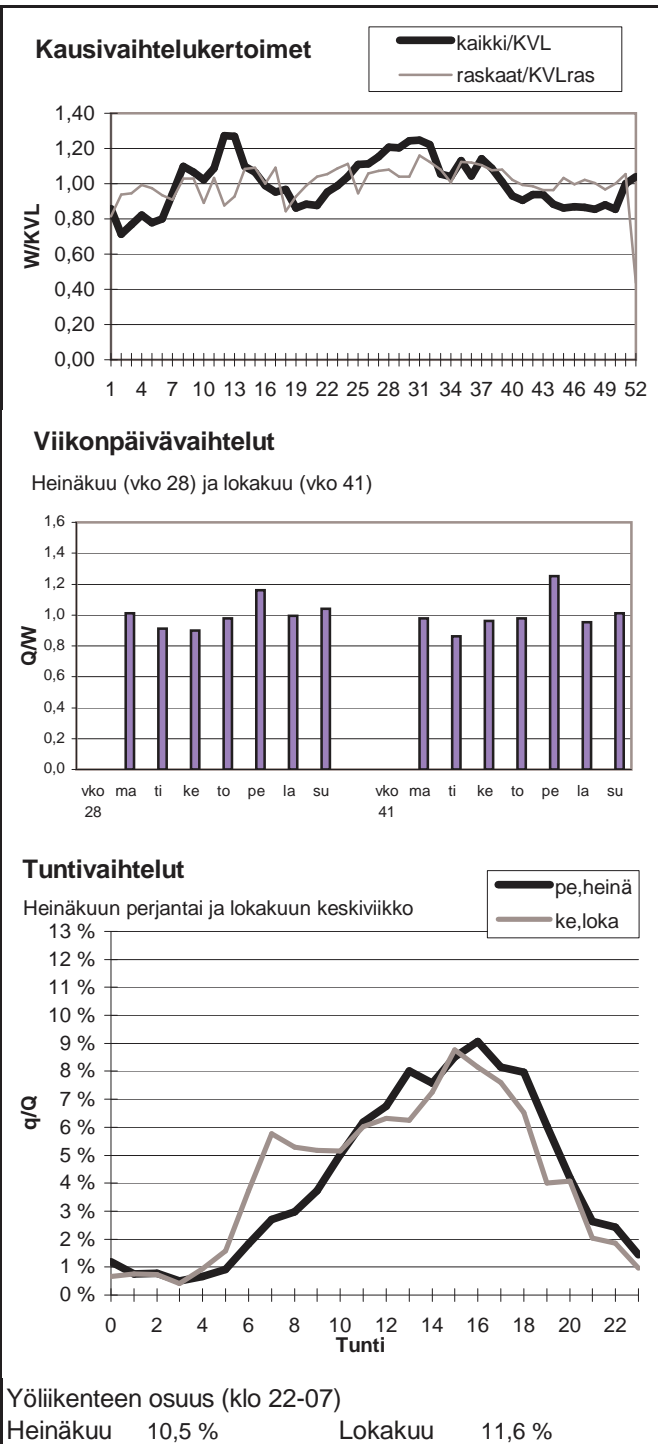

Vuoden 2008 liikennemäärät:

KVL	1408	KVLras	144	Tieosa =	550	Suunta1 =	Inari
KAVL	1451	KAVLras	165	Etäisyys =	4680	Suunta2 =	Sodankylä
KKVL	1856	KKVLras	165	Kaistoja =	2		

Liikenteen koostumus:

	Ha	Ha+pk	Ha+av	La	Kaip	Kapp	Katp	Kevyet	Raskaat
Arkiliikenne	82,4 %	4,9 %	1,4 %	2,5 %	4,2 %	1,2 %	3,5 %	88,6 %	11,4 %
Koko vuosi	83,4 %	5,0 %	1,4 %	2,5 %	3,7 %	1,1 %	2,8 %	89,8 %	10,2 %

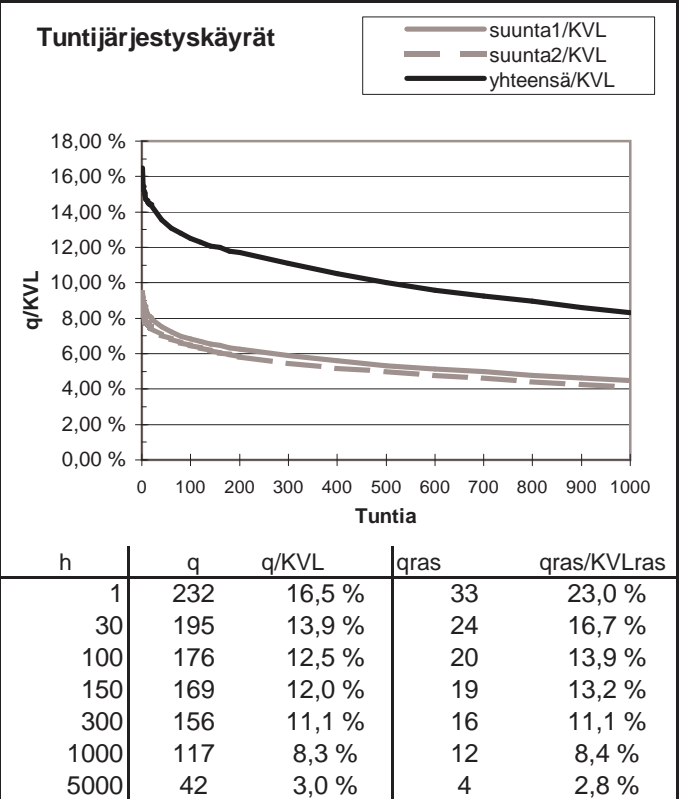
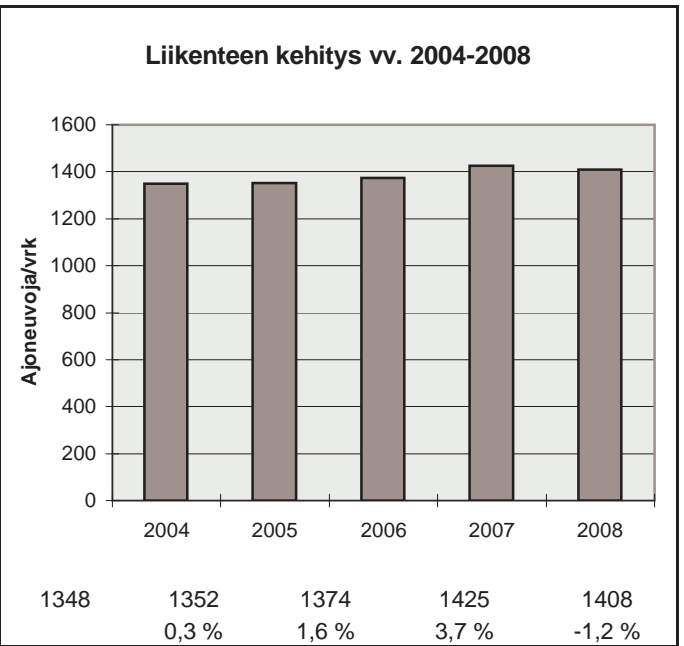
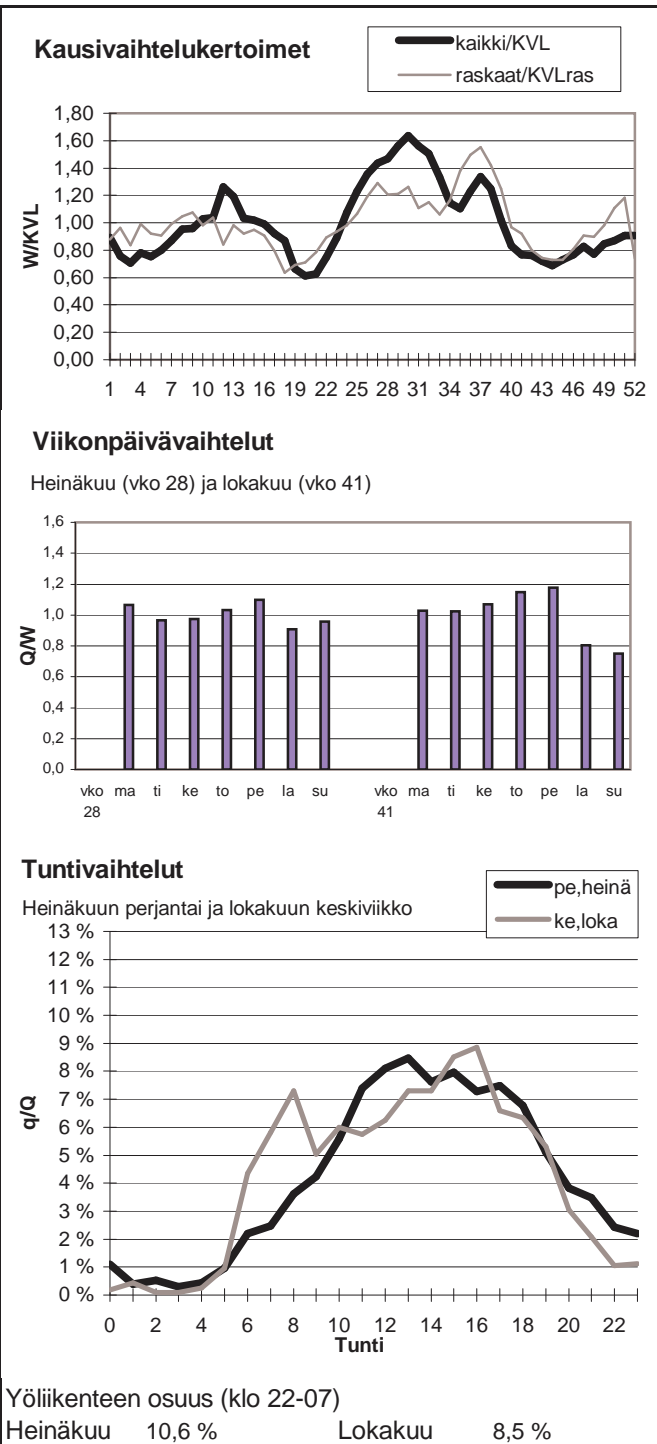

Vuoden 2008 liikennemäärät:

KVL	1063	KVLras	106	Tieosa =	405	Suunta1 =	Pelkosenniemi
KAVL	1050	KAVLras	132	Etäisyys =	5100	Suunta2 =	Kemijärvi
KKVL	1258	KKVLras	111	Kaistoja =	2		

Liikenteen koostumus:

	Ha	Ha+pk	Ha+av	La	Kaip	Kapp	Katp	Kevyet	Raskaat
Arkiliikenne	81,8 %	4,9 %	0,8 %	0,9 %	3,9 %	0,3 %	7,4 %	87,5 %	12,5 %
Koko vuosi	84,2 %	5,0 %	0,8 %	0,9 %	3,2 %	0,2 %	5,7 %	90,0 %	10,0 %

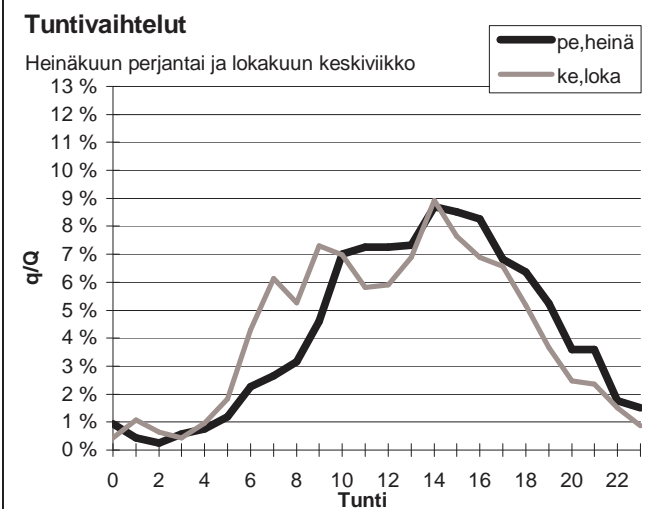
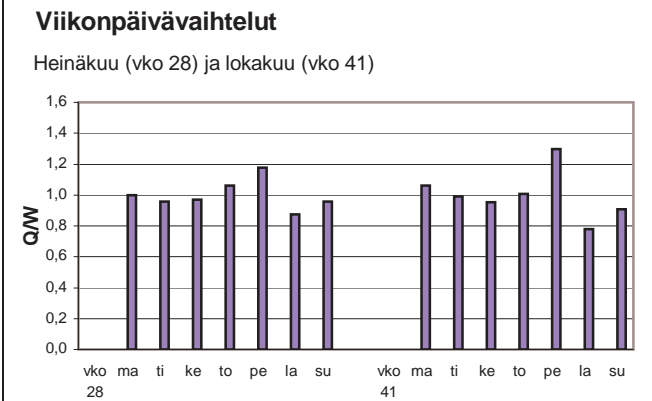
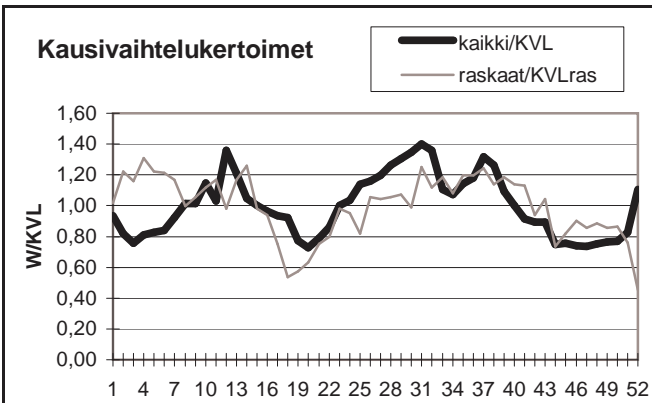

Yöliikenteen osuus (klo 22-07)

Heinäkuu	9,7 %	Lokakuu	12,0 %
----------	-------	---------	--------

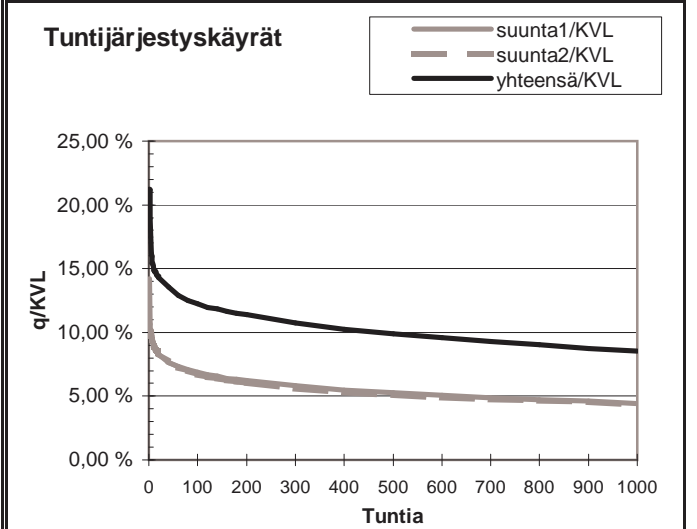
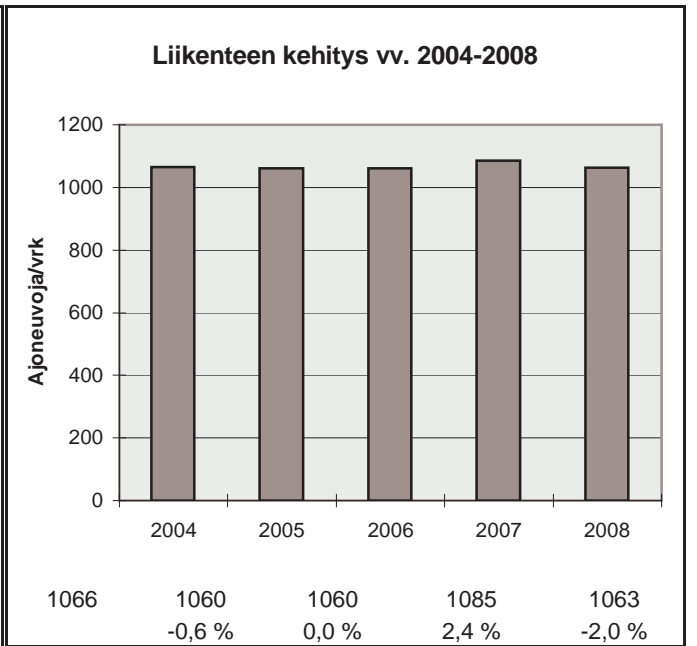

h	q	q/KVL	qras	qras/KVLras
1	226	21,3 %	29	27,3 %
30	147	13,8 %	15	14,1 %
100	130	12,2 %	13	12,2 %
150	124	11,7 %	13	12,2 %
300	114	10,7 %	11	10,4 %
1000	91	8,6 %	9	8,5 %
5000	30	2,8 %	3	2,8 %

Vuoden 2008 liikennemäärät:

KVL	2897	KVLras	220	Tieosa =	2	Suunta1 =	Tornio
KAVL	3151	KAVLras	281	Etäisyys =	1419	Suunta2 =	Kemi
KKVL	3080	KKVLras	263	Kaistoja =	2		

Liikenteen koostumus:

	Ha	Ha+pk	Ha+av	La	Kaip	Kapp	Katp	Kevyet	Raskaat
Arkiliikenne	87,7 %	2,9 %	0,6 %	1,7 %	3,9 %	0,5 %	2,9 %	91,1 %	8,9 %
Koko vuosi	88,9 %	3,0 %	0,5 %	1,5 %	3,3 %	0,4 %	2,3 %	92,4 %	7,6 %

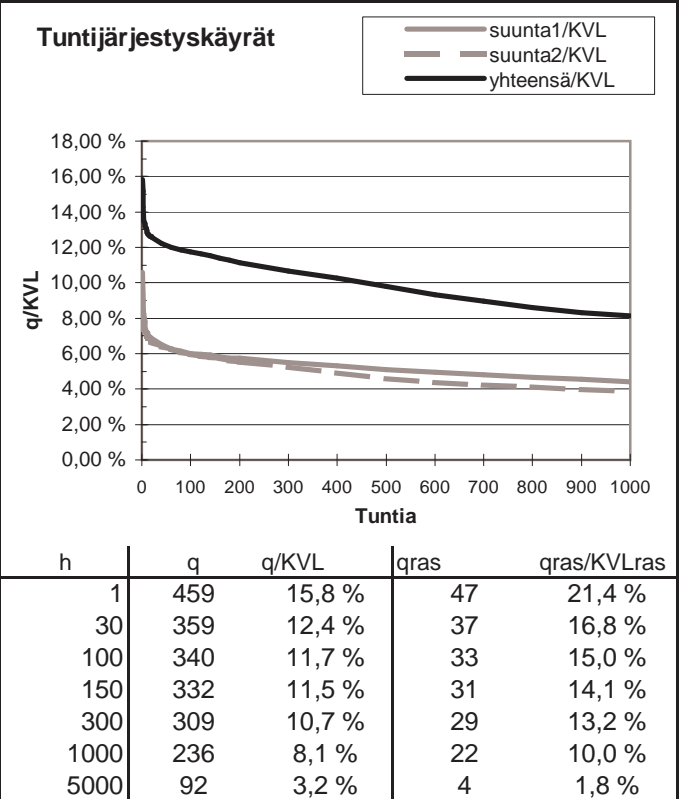
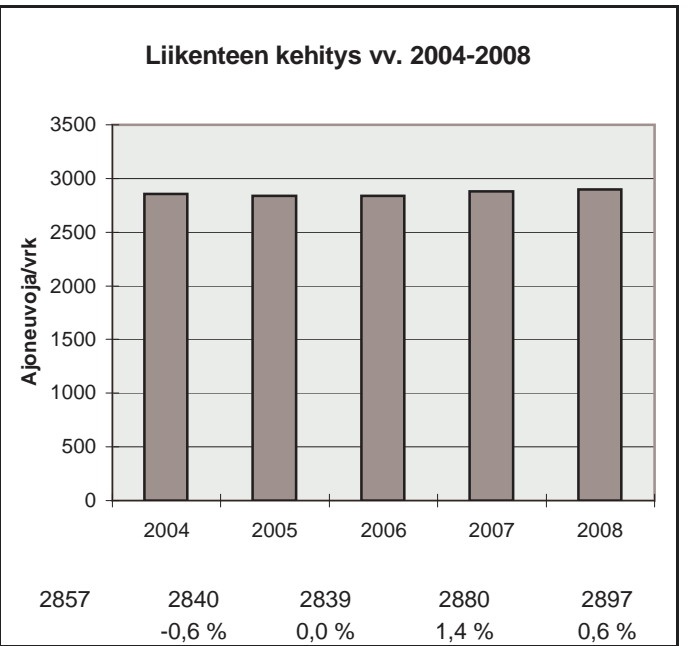
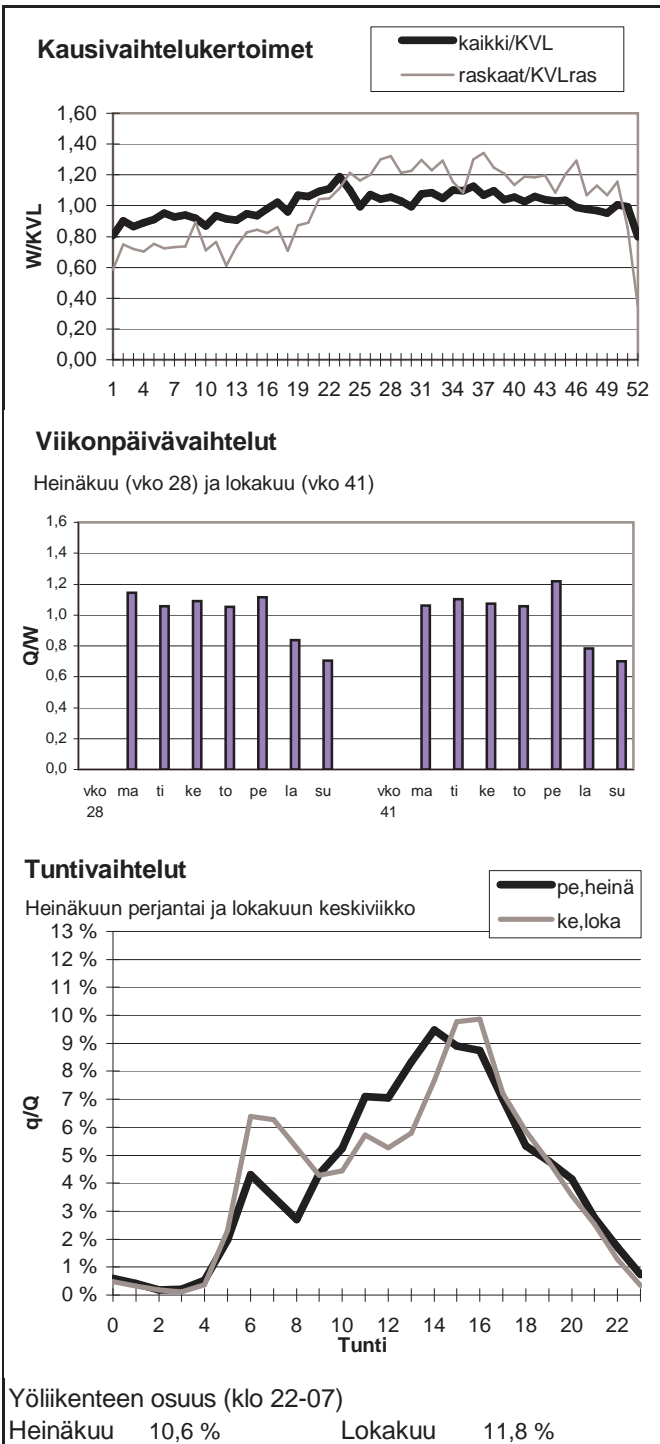

Vuoden 2008 liikennemäärät:

KVL	1199	KVLras	109	Tieosa =	4	Suunta1 =	Kemijärvi
KAVL	1167	KAVLras	137	Etäisyys =	4690	Suunta2 =	Rovaniemi
KKVL	1265	KKVLras	102	Kaistoja =	2		

Liikenteen koostumus:

	Ha	Ha+pk	Ha+av	La	Kaip	Kapp	Katp	Kevyet	Raskaat
Arkiliikenne	84,2 %	3,5 %	0,6 %	0,7 %	4,7 %	0,5 %	5,8 %	88,3 %	11,7 %
Koko vuosi	86,1 %	4,2 %	0,6 %	0,7 %	3,8 %	0,4 %	4,2 %	90,9 %	9,1 %

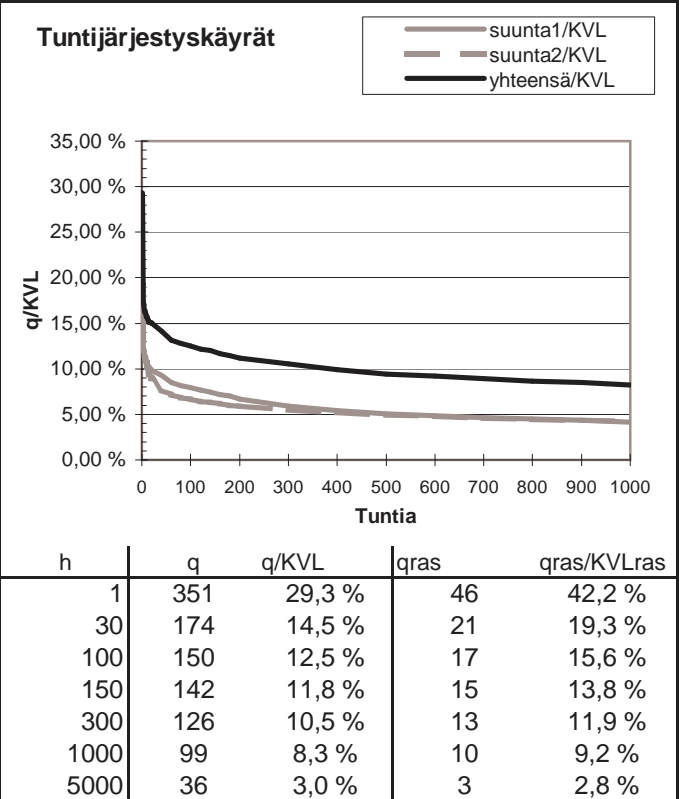
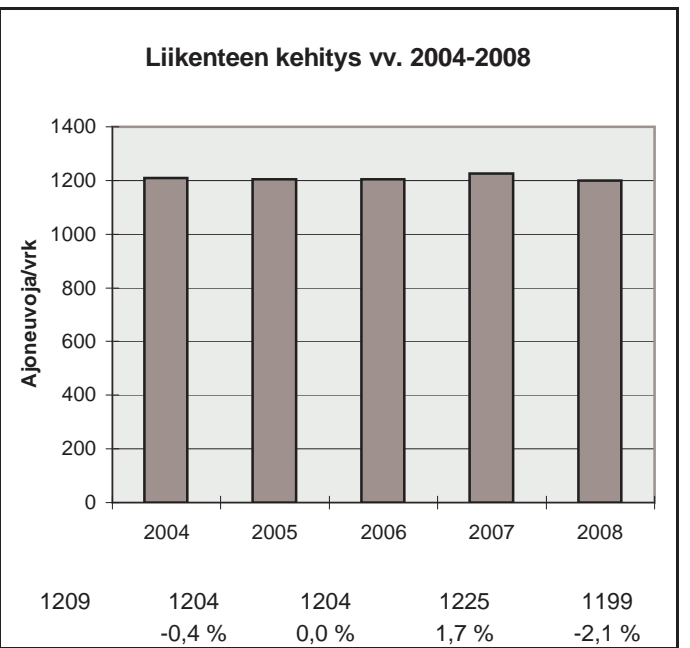
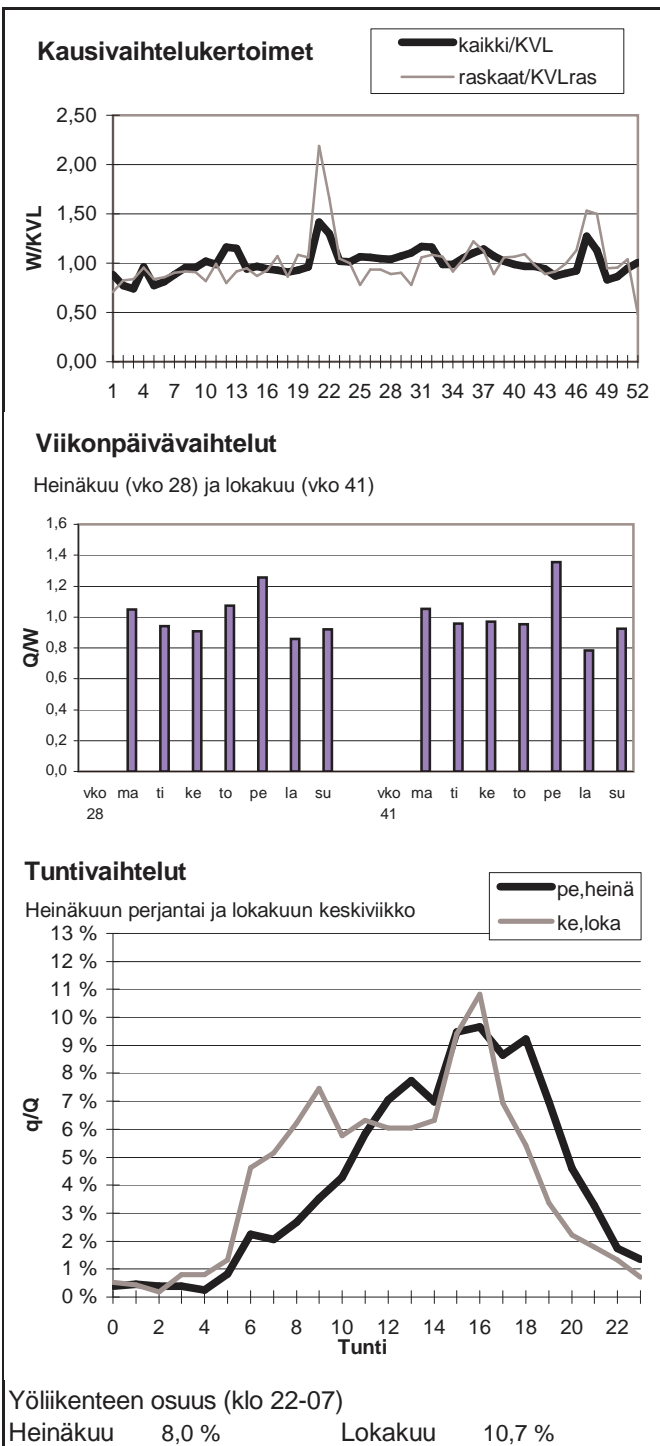

Vuoden 2008 liikennemäärät:

KVL	1583	KVLras	150	Tieosa =	140	Suunta1 =	Muonio
KAVL	1430	KAVLras	176	Etäisyys =	2278	Suunta2 =	Ylitornio
KKVL	1683	KKVLras	180	Kaistoja =	2		

Liikenteen koostumus:

	Ha	Ha+pk	Ha+av	La	Kaip	Kapp	Katp	Kevyet	Raskaat
Arkiliikenne	82,5 %	4,0 %	1,2 %	2,0 %	3,7 %	1,8 %	4,8 %	87,7 %	12,3 %
Koko vuosi	84,9 %	4,4 %	1,3 %	1,9 %	2,8 %	1,5 %	3,3 %	90,5 %	9,5 %

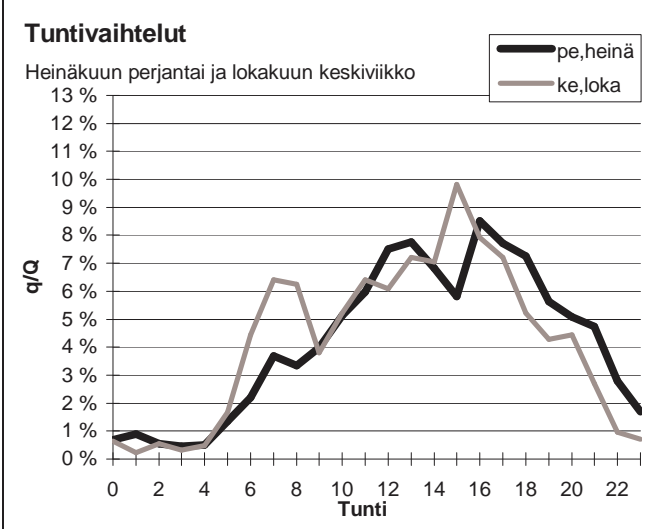
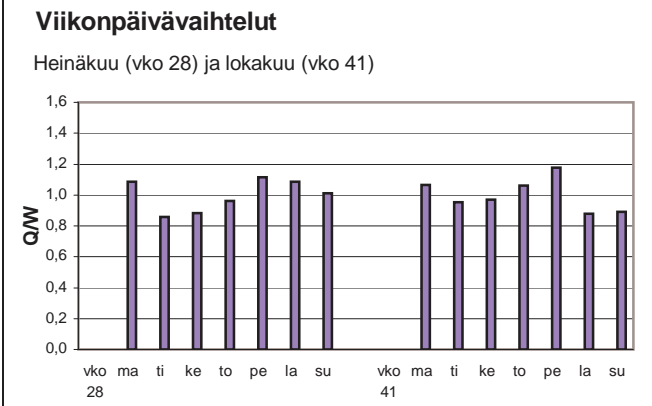
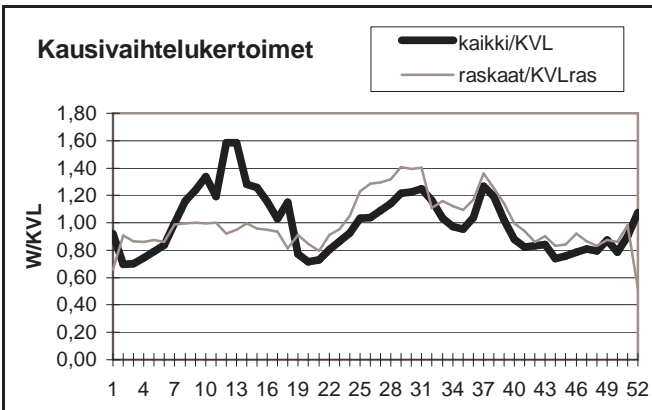

Yöliikenteen osuus (klo 22-07)

Heinäkuu	11,1 %	Lokakuu	10,0 %
----------	--------	---------	--------

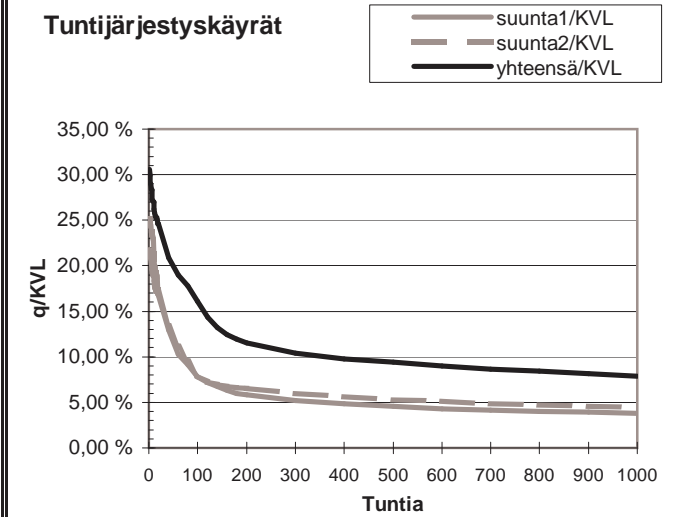
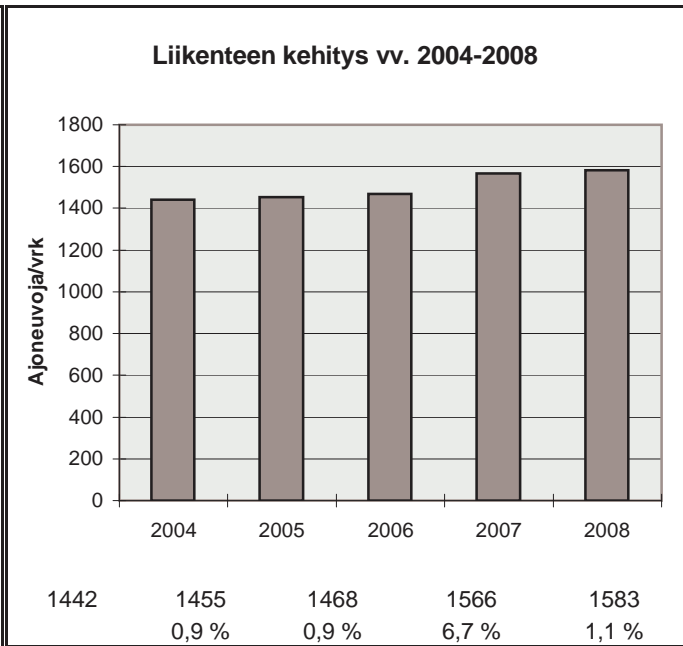

h	q	q/KVL	qras	qras/KVLras
1	484	30,6 %	33	22,0 %
30	361	22,8 %	21	14,0 %
100	255	16,1 %	18	12,0 %
150	203	12,8 %	17	11,3 %
300	165	10,4 %	15	10,0 %
1000	125	7,9 %	12	8,0 %
5000	50	3,2 %	5	3,3 %

Vuoden 2008 liikennemäärät:

KVL	1141	KVLras	102	Tieosa =	14	Suunta1 =	Kittilä
KAVL	1009	KAVLras	122	Etäisyys =	1737	Suunta2 =	Rovaniemi
KKVL	1092	KKVLras	100	Kaistoja =	2		

Liikenteen koostumus:

	Ha	Ha+pk	Ha+av	La	Kaip	Kapp	Katp	Kevyet	Raskaat
Arkiliikenne	82,7 %	3,9 %	1,4 %	1,7 %	4,7 %	1,0 %	4,6 %	88,0 %	12,0 %
Koko vuosi	85,1 %	4,5 %	1,5 %	1,5 %	3,7 %	0,7 %	3,0 %	91,1 %	8,9 %

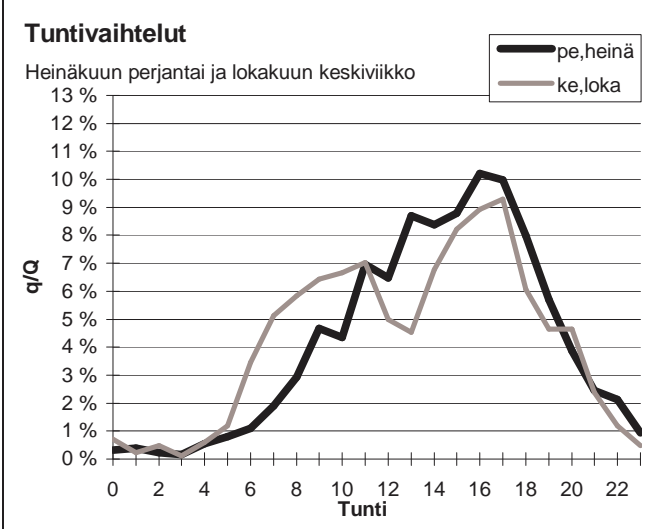
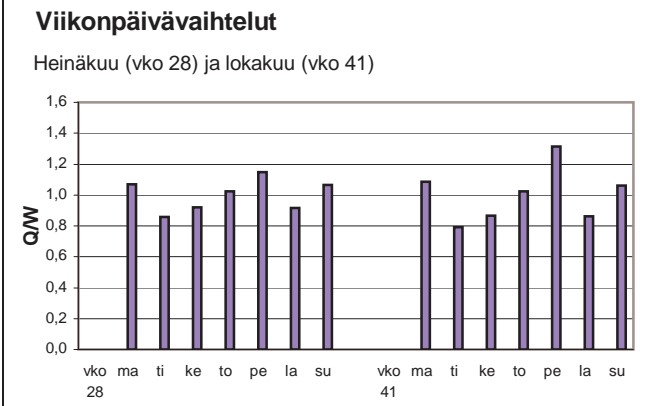
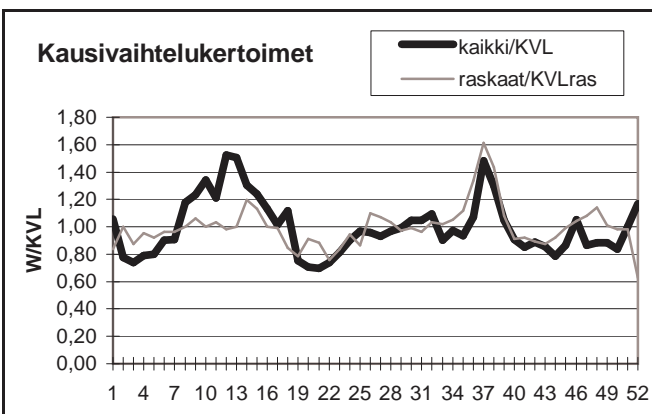

Yöliikenteen osuus (klo 22-07)

Heinäkuu	6,6 %	Lokakuu	8,5 %
----------	-------	---------	-------

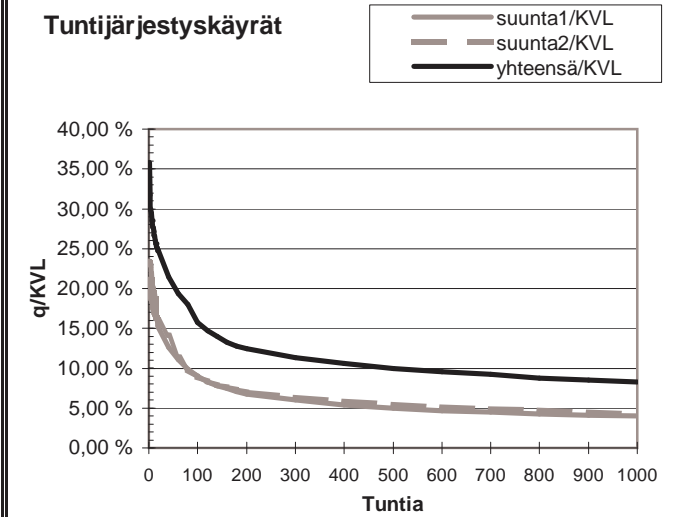
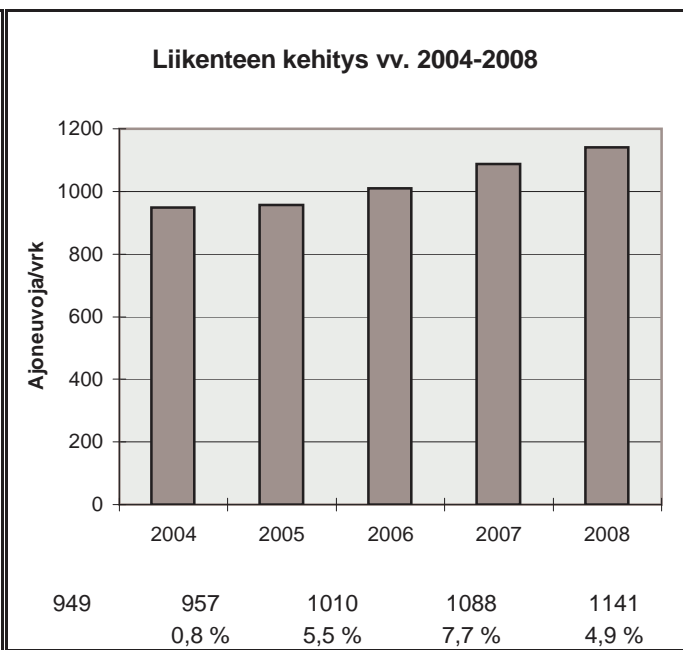

h	q	q/KVL	qras	qras/KVLras
1	409	35,9 %	24	23,6 %
30	254	22,3 %	16	15,7 %
100	180	15,8 %	14	13,8 %
150	155	13,6 %	13	12,8 %
300	129	11,3 %	11	10,8 %
1000	94	8,2 %	9	8,8 %
5000	33	2,9 %	3	2,9 %

Vuoden 2008 liikennemäärät:

KVL	455	KVLras	39	Tieosa =	20	Suunta1 =	Posio
KAVL	429	KAVLras	50	Etäisyys =	8600	Suunta2 =	Rovaniemi
KKVL	574	KKVLras	35	Kaistoja =	2		

Liikenteen koostumus:

	Ha	Ha+pk	Ha+av	La	Kaip	Kapp	Katp	Kevyet	Raskaat
Arkiliikenne	83,2 %	4,5 %	0,6 %	2,1 %	4,2 %	0,3 %	5,0 %	88,4 %	11,6 %
Koko vuosi	85,7 %	5,1 %	0,6 %	1,7 %	3,2 %	0,2 %	3,5 %	91,3 %	8,7 %

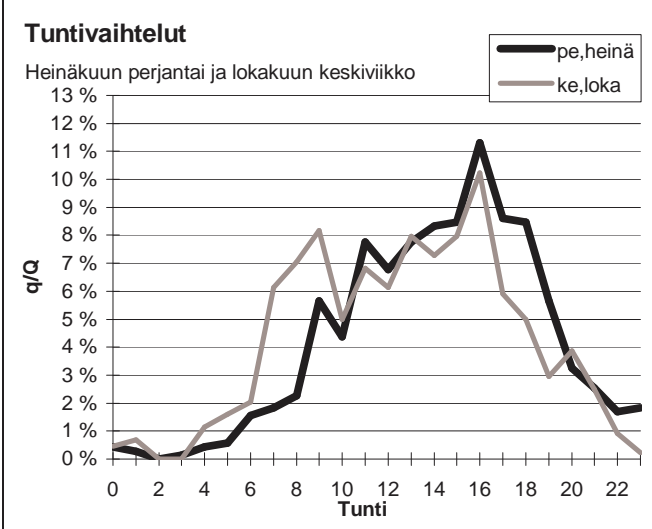
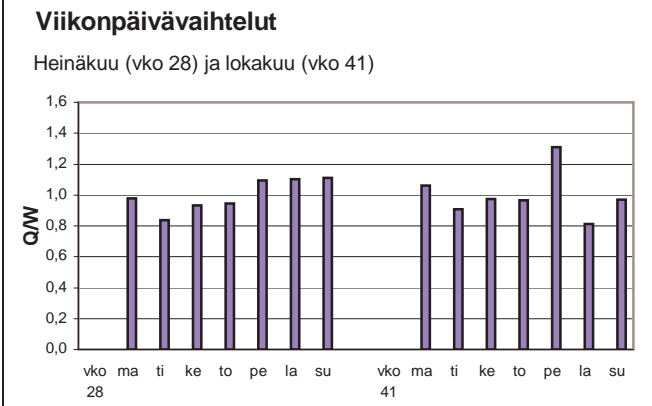
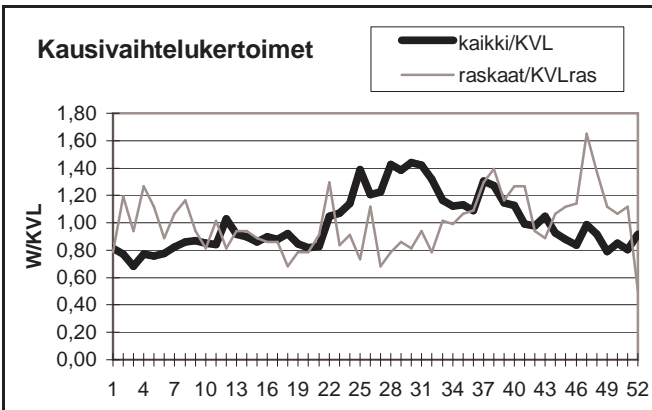

Yöliikenteen osuus (klo 22-07)

Heinäkuu	6,9 %	Lokakuu	7,0 %
----------	-------	---------	-------

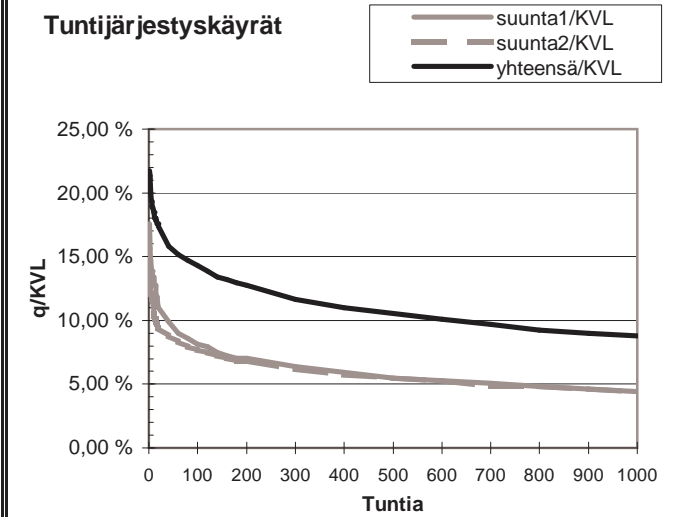
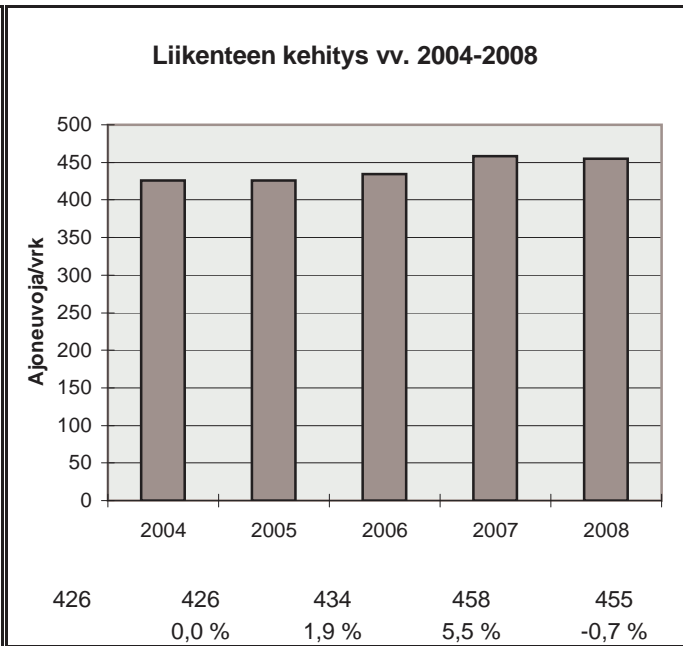

h	q	q/KVL	qras	qras/KVLras
1	99	21,8 %	11	27,9 %
30	76	16,7 %	8	20,3 %
100	65	14,3 %	7	17,8 %
150	61	13,4 %	6	15,2 %
300	53	11,6 %	6	15,2 %
1000	40	8,8 %	4	10,1 %
5000	13	2,9 %	1	2,5 %

Vuoden 2008 liikennemäärät:

KVL	3146	KVLras	313	Tieosa =	504	Suunta1 =	Sodankylä
KAVL	3010	KAVLras	387	Etäisyys =	3500	Suunta2 =	Rovaniemi
KKVL	3741	KKVLras	319	Kaistoja =	2		

Liikenteen koostumus:

	Ha	Ha+pk	Ha+av	La	Kaip	Kapp	Katp	Kevyet	Raskaat
Arkiliikenne	82,2 %	4,2 %	0,8 %	1,4 %	3,8 %	0,9 %	6,8 %	87,2 %	12,8 %
Koko vuosi	84,5 %	4,8 %	0,8 %	1,3 %	3,0 %	0,8 %	4,8 %	90,1 %	9,9 %

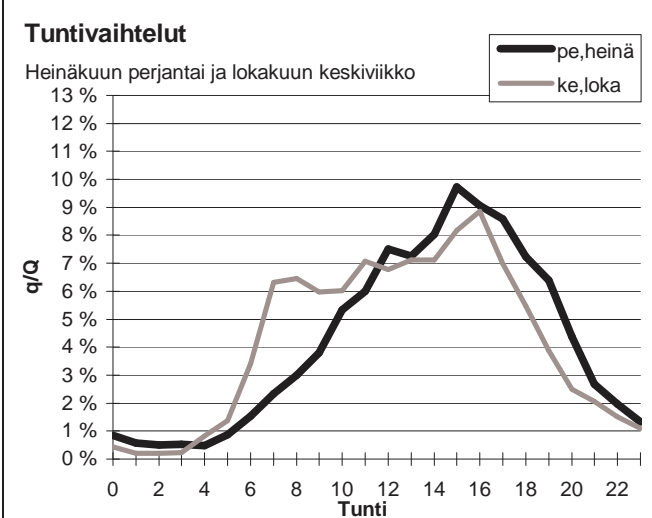
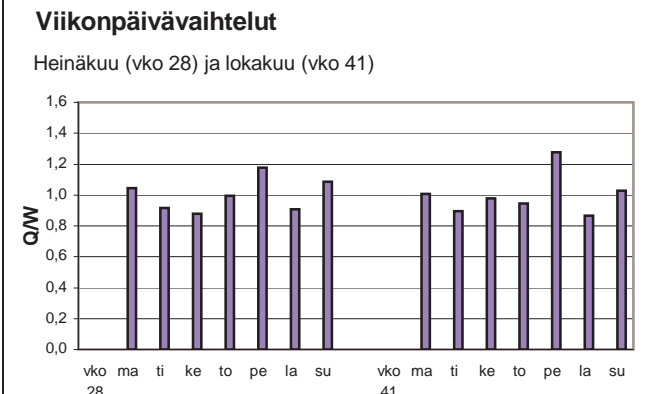
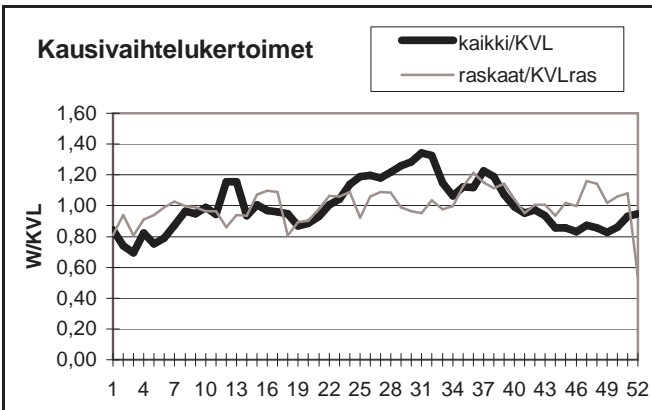

Yöliikenteen osuus (klo 22-07)

Heinäkuu	8,7 %	Lokakuu	9,3 %
----------	-------	---------	-------

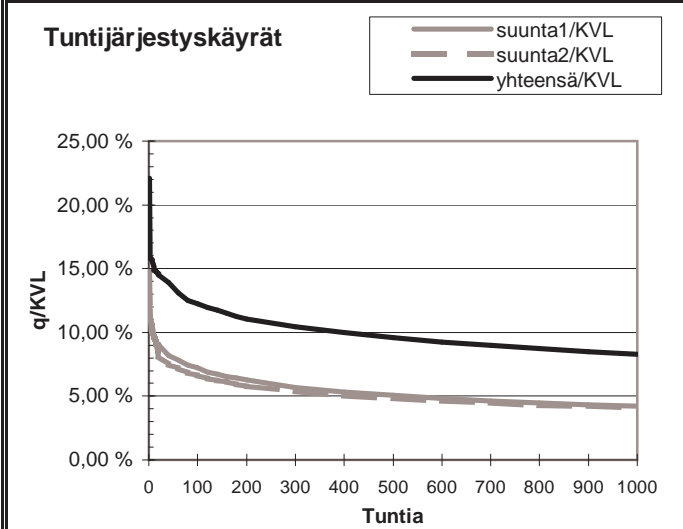
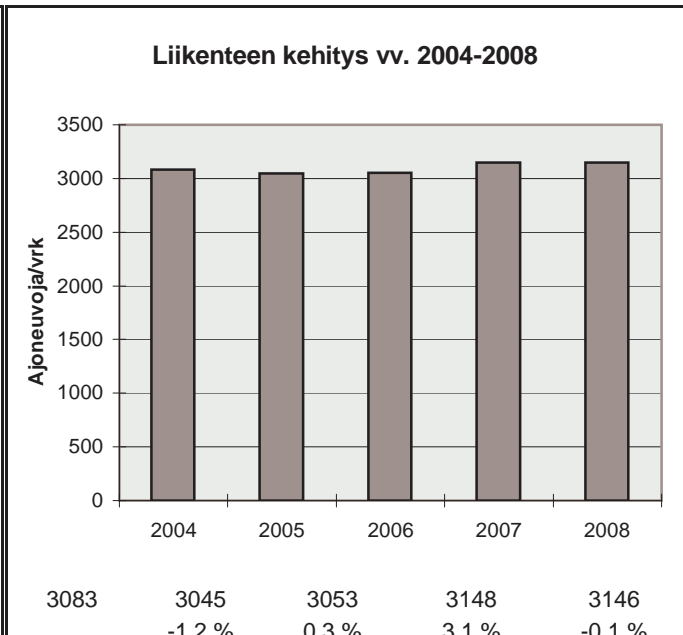

h	q	q/KVL	qras	qras/KVLras
1	695	22,1 %	47	15,0 %
30	443	14,1 %	38	12,1 %
100	385	12,2 %	34	10,9 %
150	363	11,5 %	32	10,2 %
300	328	10,4 %	30	9,6 %
1000	260	8,3 %	25	8,0 %
5000	93	3,0 %	10	3,2 %

Vuoden 2008 liikennemäärät:

KVL	1046	KVLras	90	Tieosa =	217	Suunta1 =	Rovaniemi
KAVL	958	KAVLras	104	Etäisyys =	5531	Suunta2 =	Ranua
KKVL	1351	KKVLras	93	Kaistoja =	2		

Liikenteen koostumus:

	Ha	Ha+pk	Ha+av	La	Kaip	Kapp	Katp	Kevyet	Raskaat
Arkiliikenne	83,9 %	3,7 %	1,5 %	1,5 %	4,4 %	0,6 %	4,4 %	89,2 %	10,8 %
Koko vuosi	85,8 %	4,1 %	1,5 %	1,2 %	3,4 %	0,5 %	3,6 %	91,4 %	8,6 %

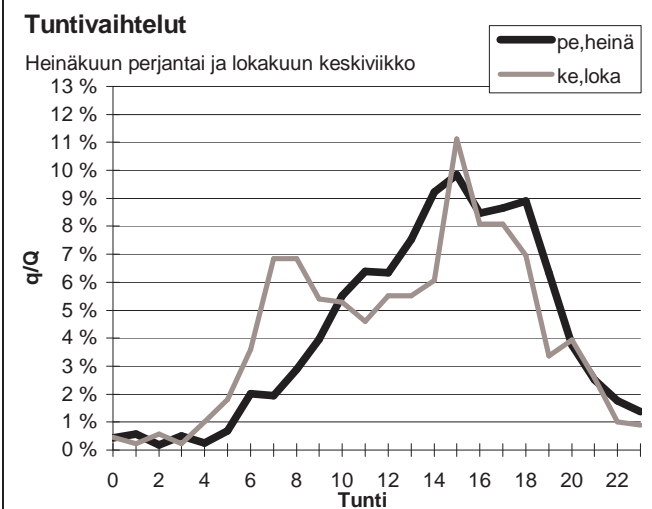
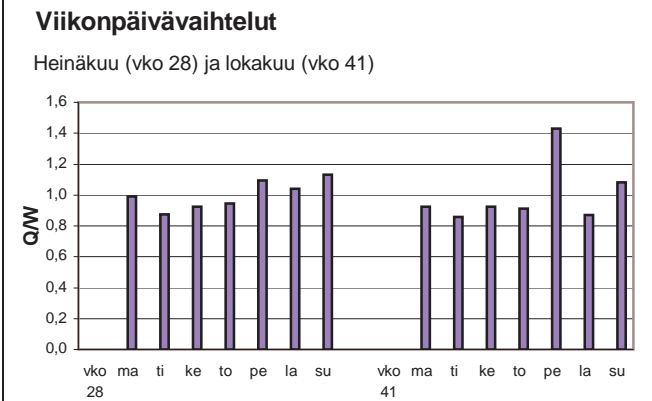
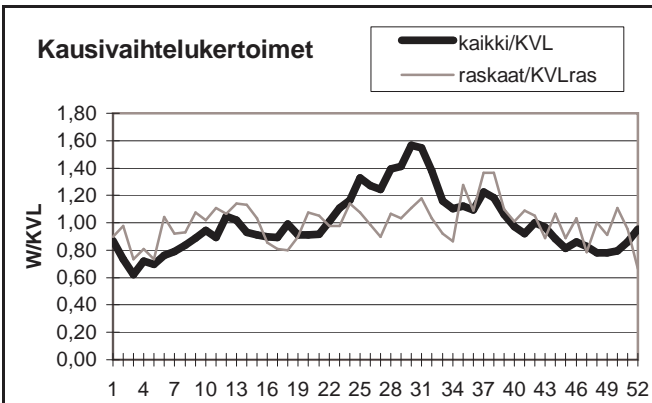

Yöliikenteen osuus (klo 22-07)

Heinäkuu	7,8 %	Lokakuu	9,8 %
----------	-------	---------	-------

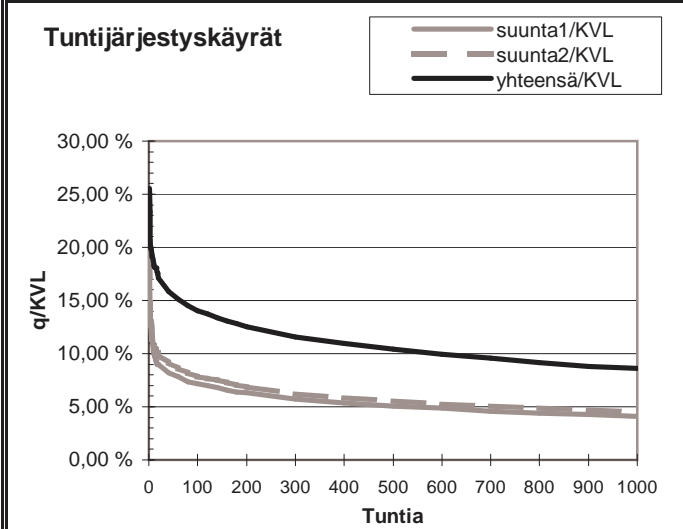
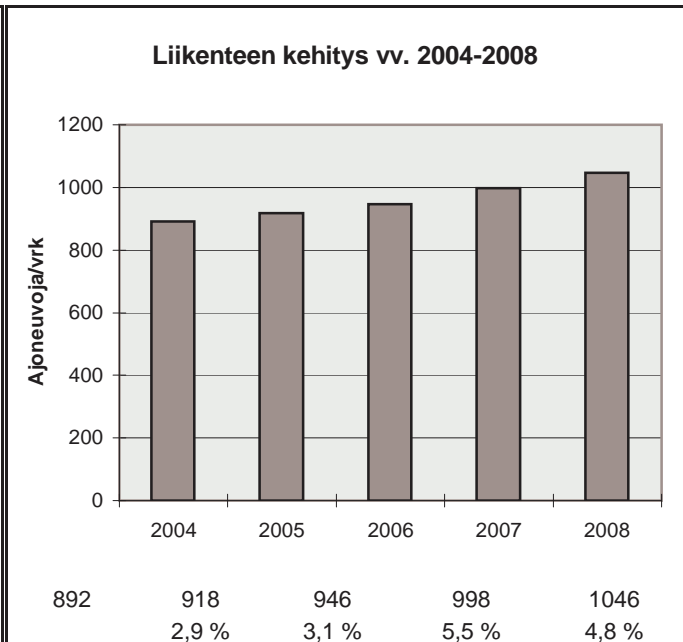

h	q	q/KVL	qras	qras/KVLras
1	267	25,5 %	32	35,5 %
30	172	16,4 %	14	15,5 %
100	147	14,0 %	11	12,2 %
150	138	13,2 %	11	12,2 %
300	121	11,6 %	10	11,1 %
1000	90	8,6 %	7	7,8 %
5000	31	3,0 %	3	3,3 %

Vuoden 2008 liikennemäärät:

KVL	471	KVLras	72	Tieosa =	375	Suunta1 =	Kemijärvi
KAVL	442	KAVLras	91	Etäisyys =	529	Suunta2 =	Kuusamo
KKVL	631	KKVLras	68	Kaistoja =	2		

Liikenteen koostumus:

	Ha	Ha+pk	Ha+av	La	Kaip	Kapp	Katp	Kevyet	Raskaat
Arkiliikenne	73,7 %	4,2 %	1,4 %	0,5 %	5,2 %	0,6 %	14,4 %	79,3 %	20,7 %
Koko vuosi	78,7 %	4,7 %	1,4 %	0,5 %	4,2 %	0,4 %	10,0 %	84,8 %	15,2 %

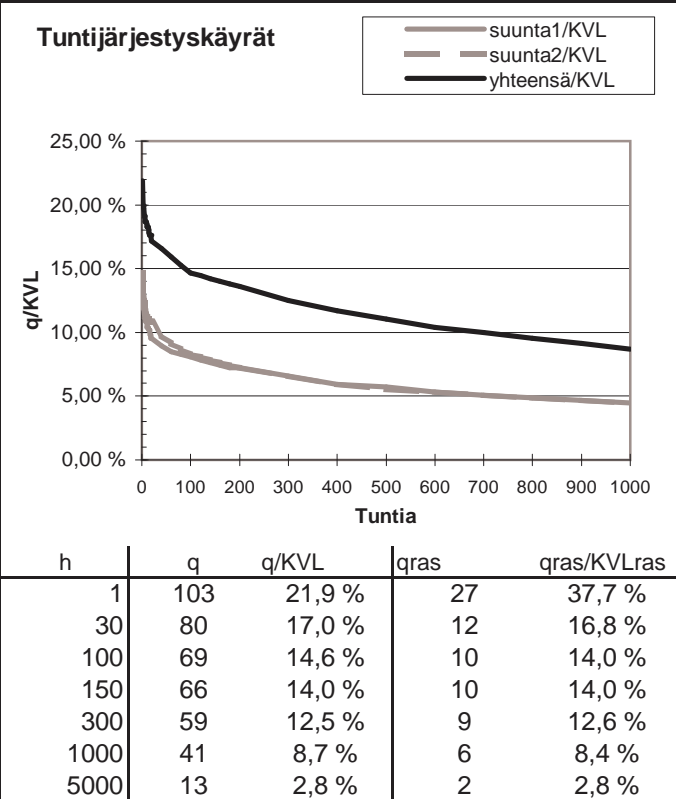
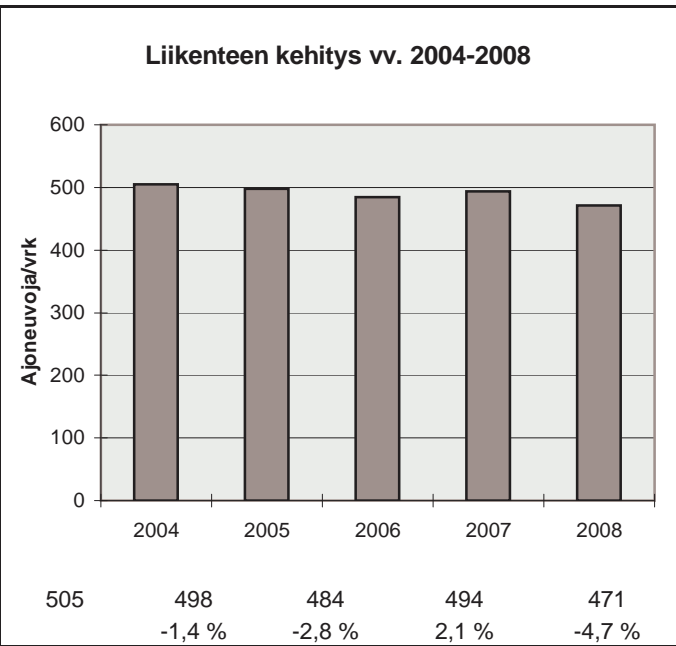
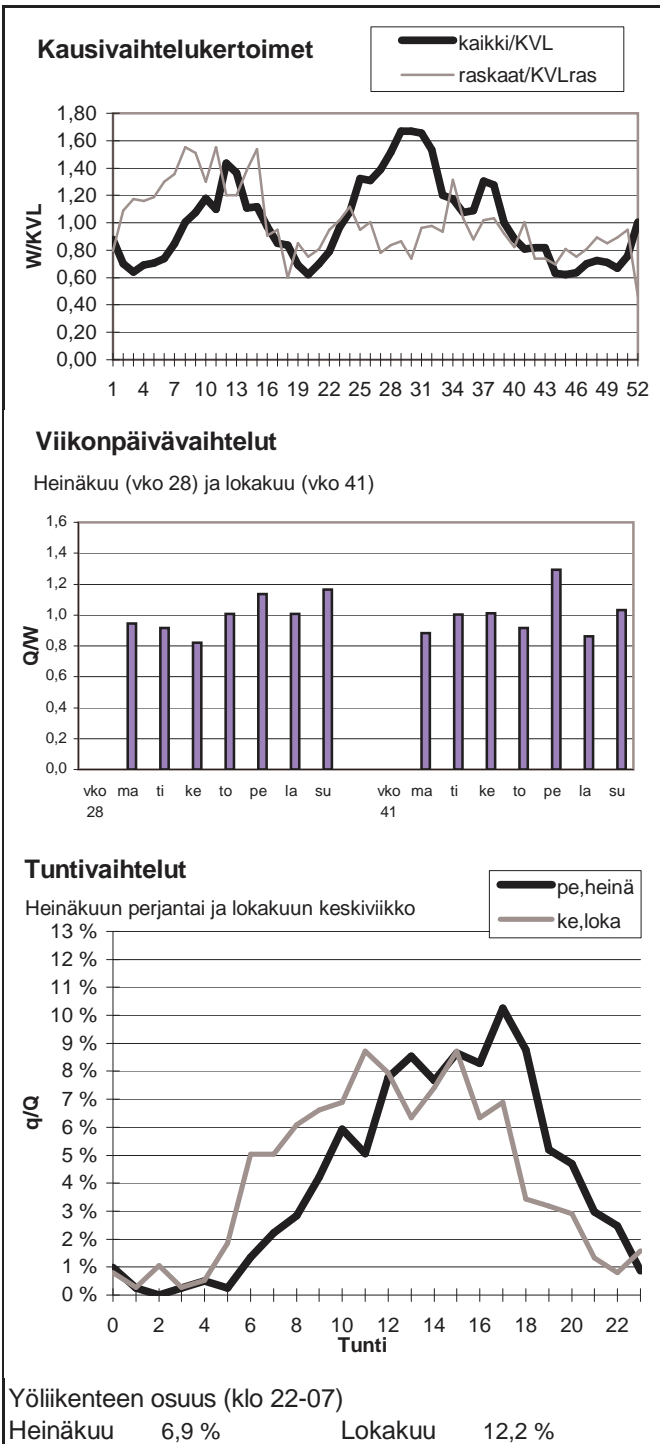

Vuoden 2008 liikennemäärät:

KVL	700	KVLras	46	Tieosa =	10	Suunta1 =	Rovaniemi
KAVL	664	KAVLras	56	Etäisyys =	5189	Suunta2 =	Pello
KKVL	867	KKVLras	53	Kaistoja =	2		

Liikenteen koostumus:

	Ha	Ha+pk	Ha+av	La	Kaip	Kapp	Katp	Kevyet	Raskaat
Arkiliikenne	86,6 %	4,0 %	1,0 %	1,0 %	4,8 %	0,4 %	2,3 %	91,6 %	8,4 %
Koko vuosi	87,6 %	4,7 %	1,1 %	0,8 %	3,9 %	0,3 %	1,7 %	93,4 %	6,6 %

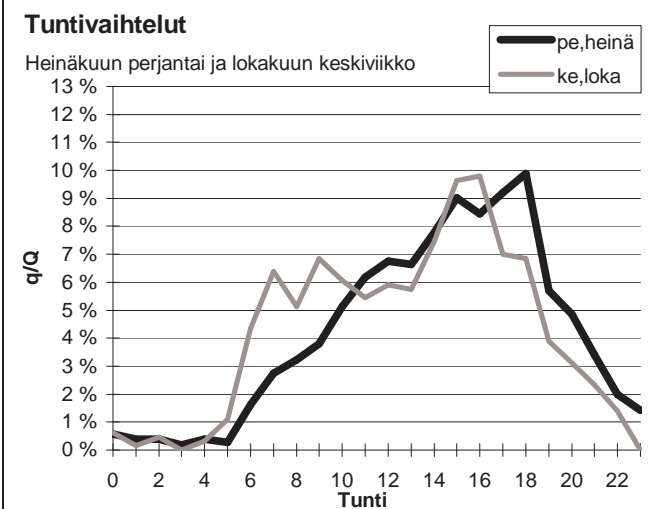
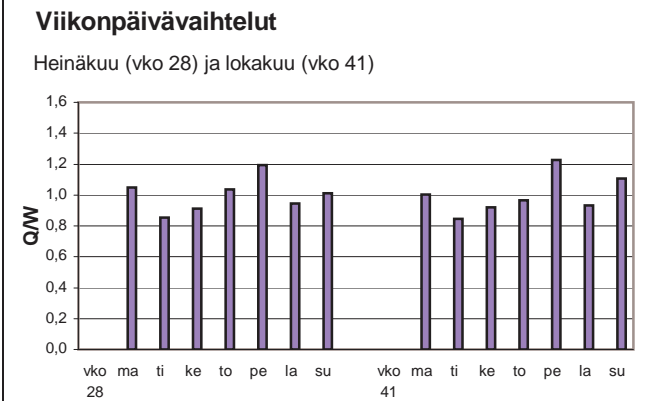
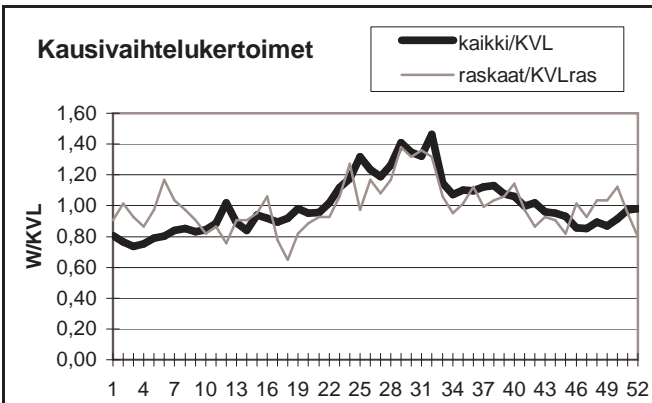

Yöliikenteen osuus (klo 22-07)

Heinäkuu	7,2 %	Lokakuu	8,4 %
----------	-------	---------	-------

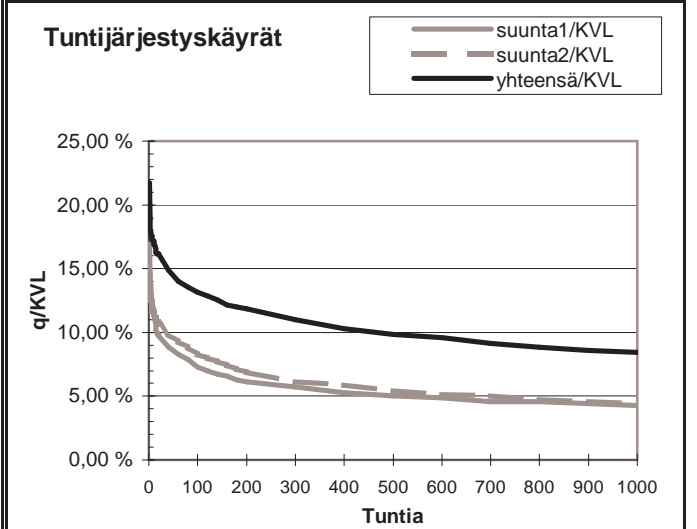
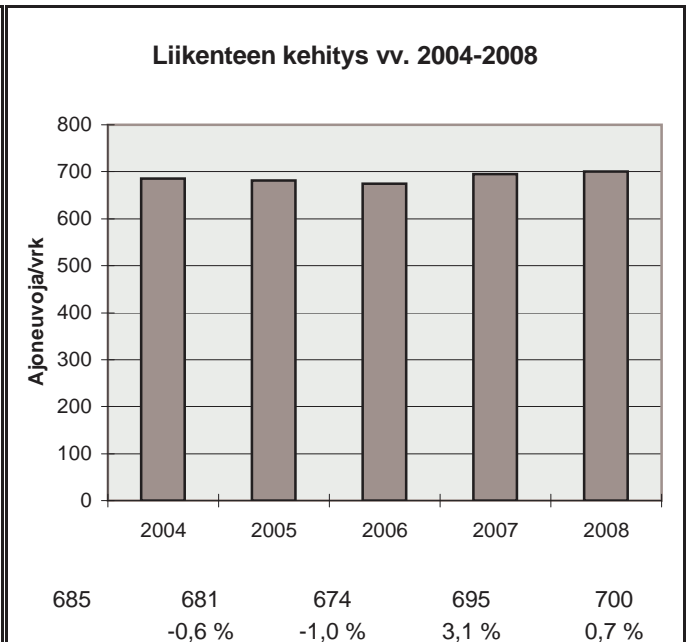

h	q	q/KVL	qras	qras/KVLras
1	152	21,7 %	25	54,0 %
30	108	15,4 %	9	19,4 %
100	92	13,1 %	7	15,1 %
150	86	12,3 %	7	15,1 %
300	77	11,0 %	6	13,0 %
1000	59	8,4 %	4	8,6 %
5000	21	3,0 %	1	2,2 %

Vuoden 2008 liikennemäärät:

KVL	91	KVLras	7	Tieosa =	7	Suunta1 =	Venäjä
KAVL	86	KAVLras	8	Etäisyys =	9035	Suunta2 =	Ivalo
KKVL	91	KKVLras	6	Kaistoja =	2		

Liikenteen koostumus:

	Ha	Ha+pk	Ha+av	La	Kaip	Kapp	Katp	Kevyet	Raskaat
Arkiliikenne	86,1 %	4,2 %	0,8 %	0,2 %	1,9 %	5,2 %	1,6 %	91,2 %	8,8 %
Koko vuosi	87,9 %	3,8 %	0,7 %	0,2 %	2,0 %	4,4 %	1,1 %	92,4 %	7,6 %

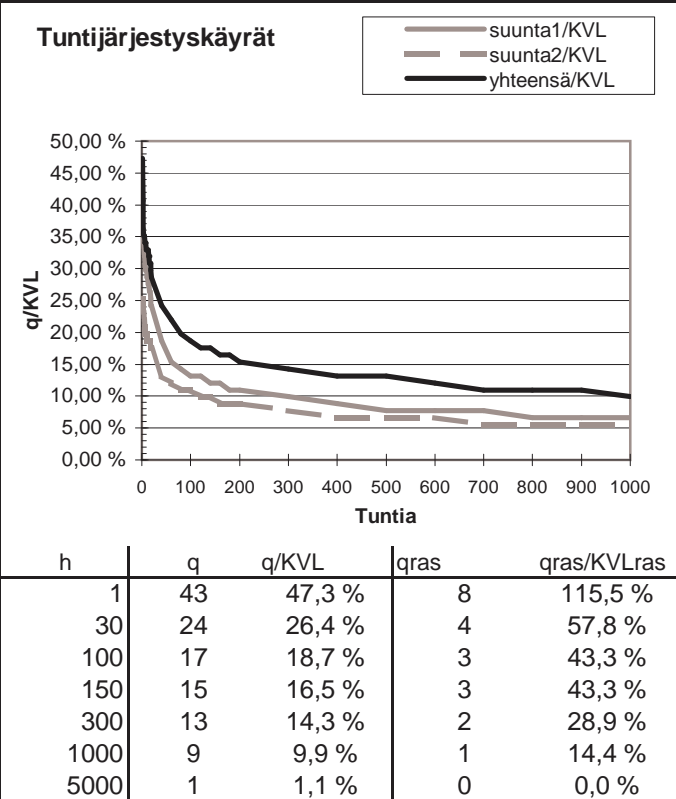
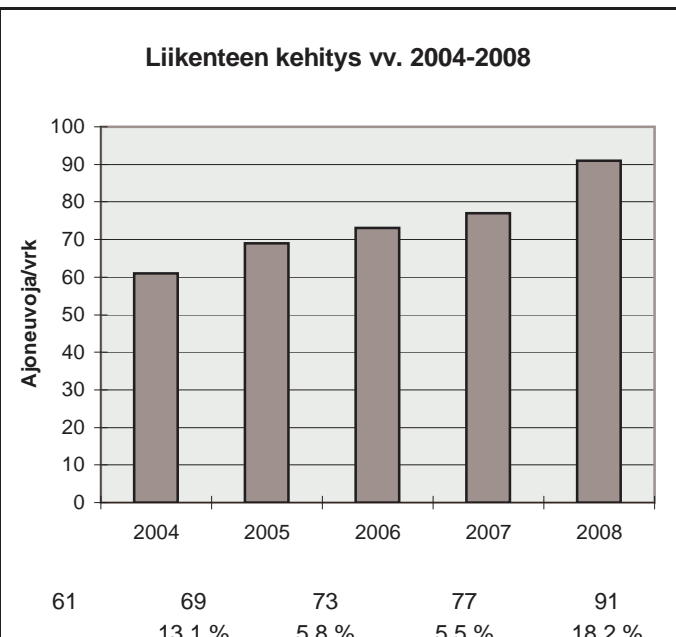
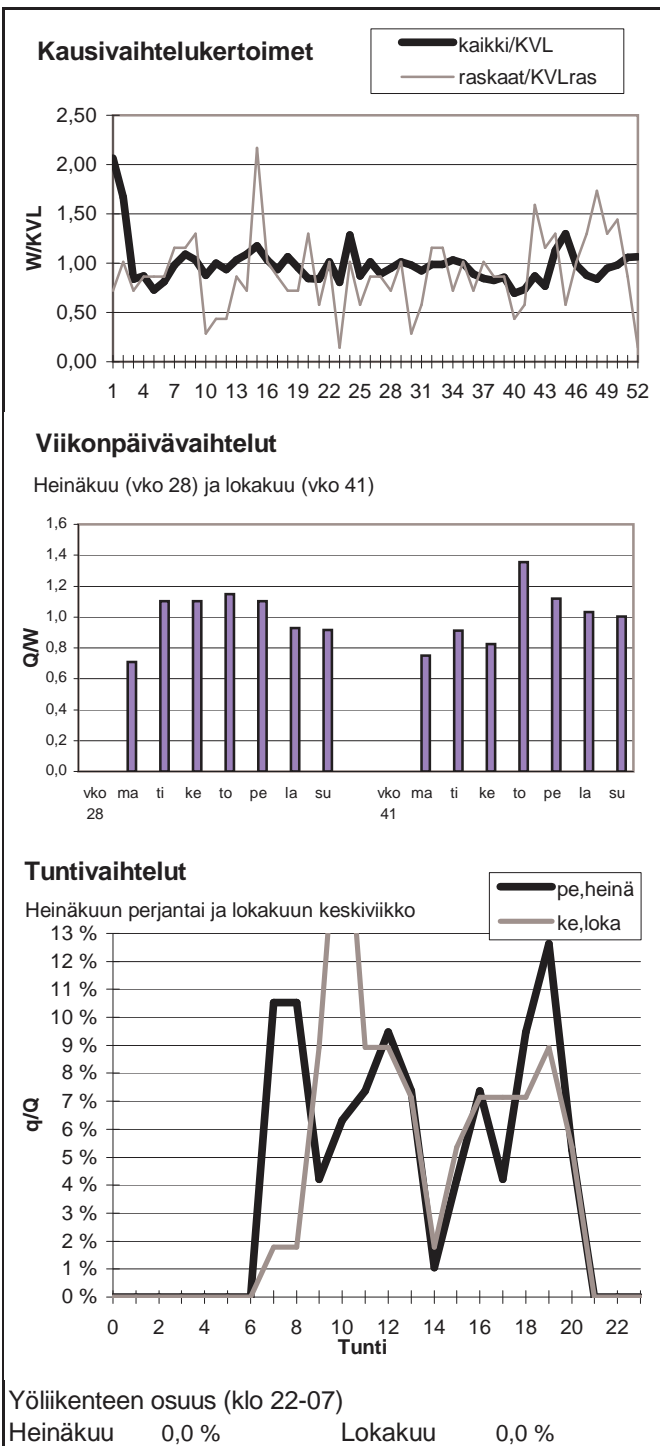

Vuoden 2008 liikennemäärät:

KVL	114	KVLras	3	Tieosa =	20	Suunta1 =	Venäjä
KAVL	109	KAVLras	3	Etäisyys =	3180	Suunta2 =	Salla
KKVL	125	KKVLras	3	Kaistoja =	2		

Liikenteen koostumus:

	Ha	Ha+pk	Ha+av	La	Kaip	Kapp	Katp	Kevyet	Raskaat
Arkiliikenne	96,5 %	0,8 %	0,1 %	0,4 %	0,4 %	0,9 %	1,0 %	97,3 %	2,7 %
Koko vuosi	96,6 %	0,7 %	0,1 %	0,3 %	0,4 %	1,0 %	0,8 %	97,4 %	2,6 %

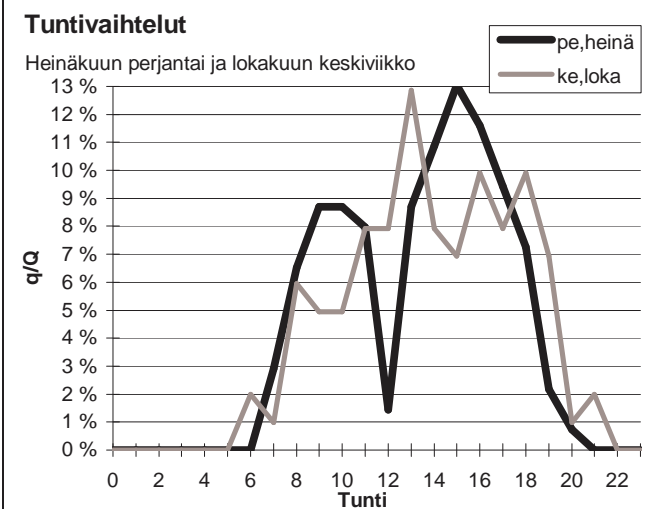
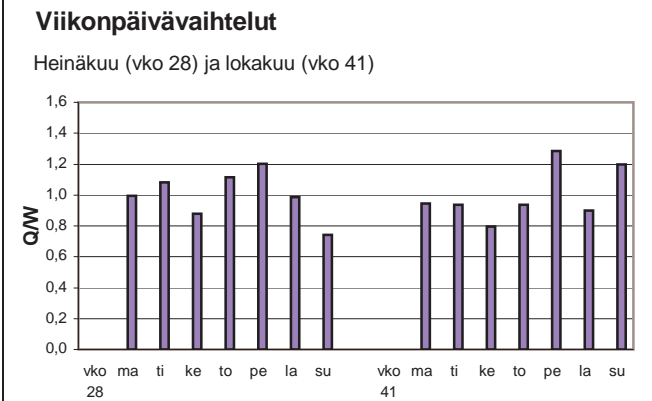
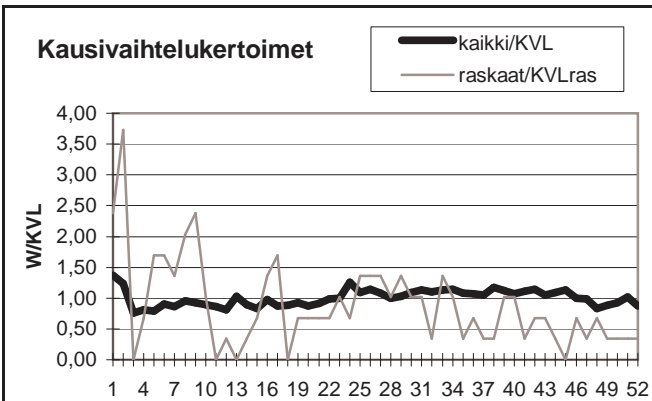

Yöliikenteen osuus (klo 22-07)

Heinäkuu	0,0 %	Lokakuu	2,0 %
----------	-------	---------	-------

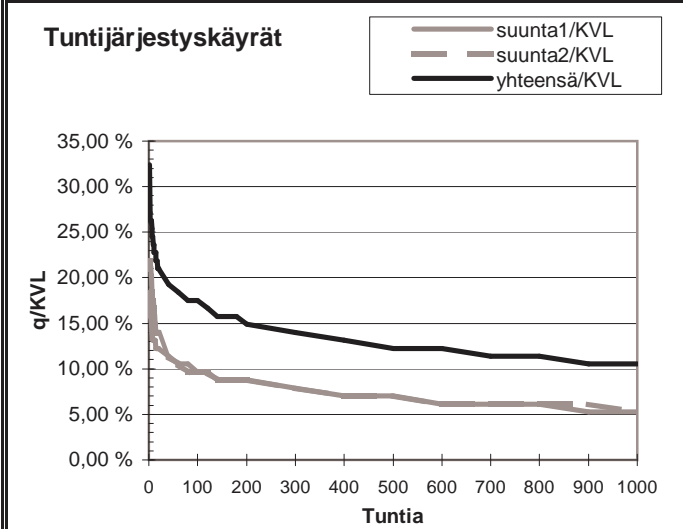
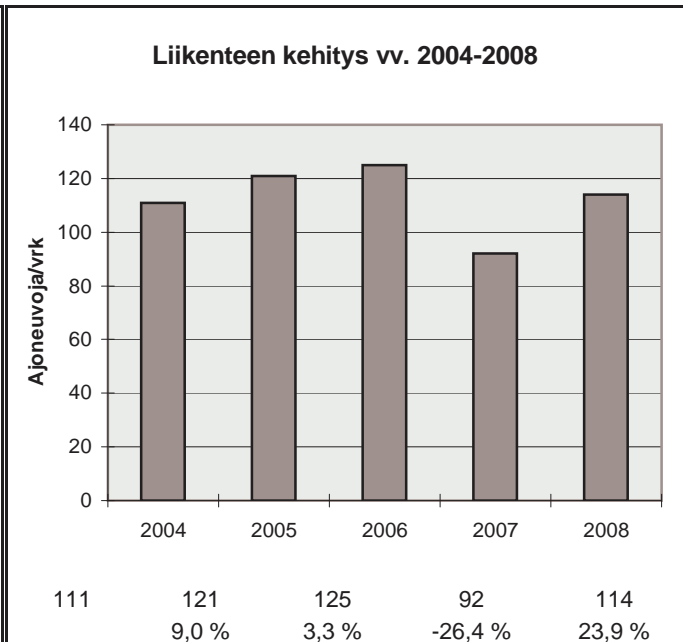

h	q	q/KVL	qras	qras/KVLras
1	37	32,4 %	5	169,8 %
30	23	20,1 %	3	101,9 %
100	20	17,5 %	2	67,9 %
150	18	15,8 %	2	67,9 %
300	16	14,0 %	1	34,0 %
1000	12	10,5 %	0	0,0 %
5000	1	0,9 %	0	0,0 %

Vuoden 2008 liikennemäärät:

KVL	8375	KVLras	410	Tieosa = 3	Suunta1 = Ruotsi
KAVL	8383	KAVLras	521	Etäisyys = 2655	Suunta2 = Suomi
KKVL	9437	KKVLras	368	Kaistoja = 5	

Liikenteen koostumus:

	Ha	Ha+pk	Ha+av	La	Kaip	Kapp	Katp	Kevyet	Raskaat
Arkiliikenne	91,6 %	1,9 %	0,3 %	0,1 %	1,6 %	1,1 %	3,4 %	93,8 %	6,2 %
Koko vuosi	92,9 %	1,9 %	0,3 %	0,1 %	1,3 %	0,9 %	2,5 %	95,1 %	4,9 %

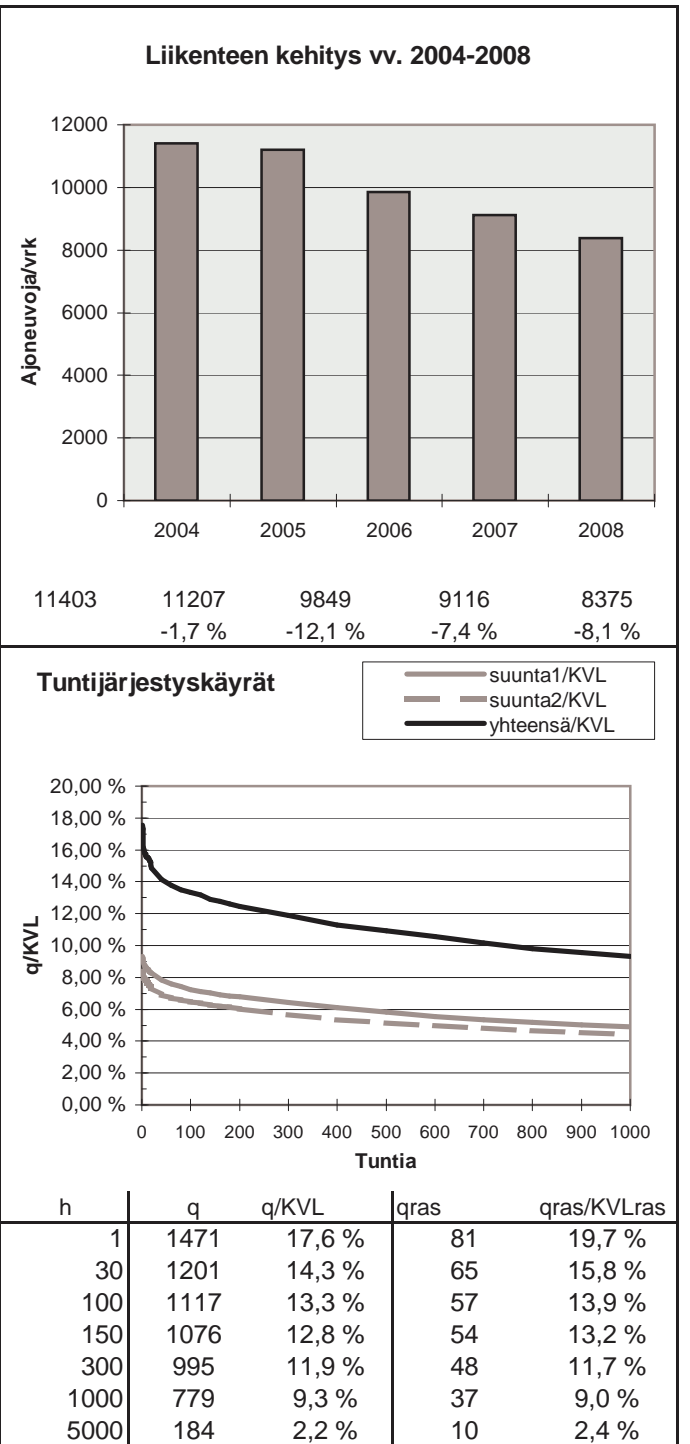
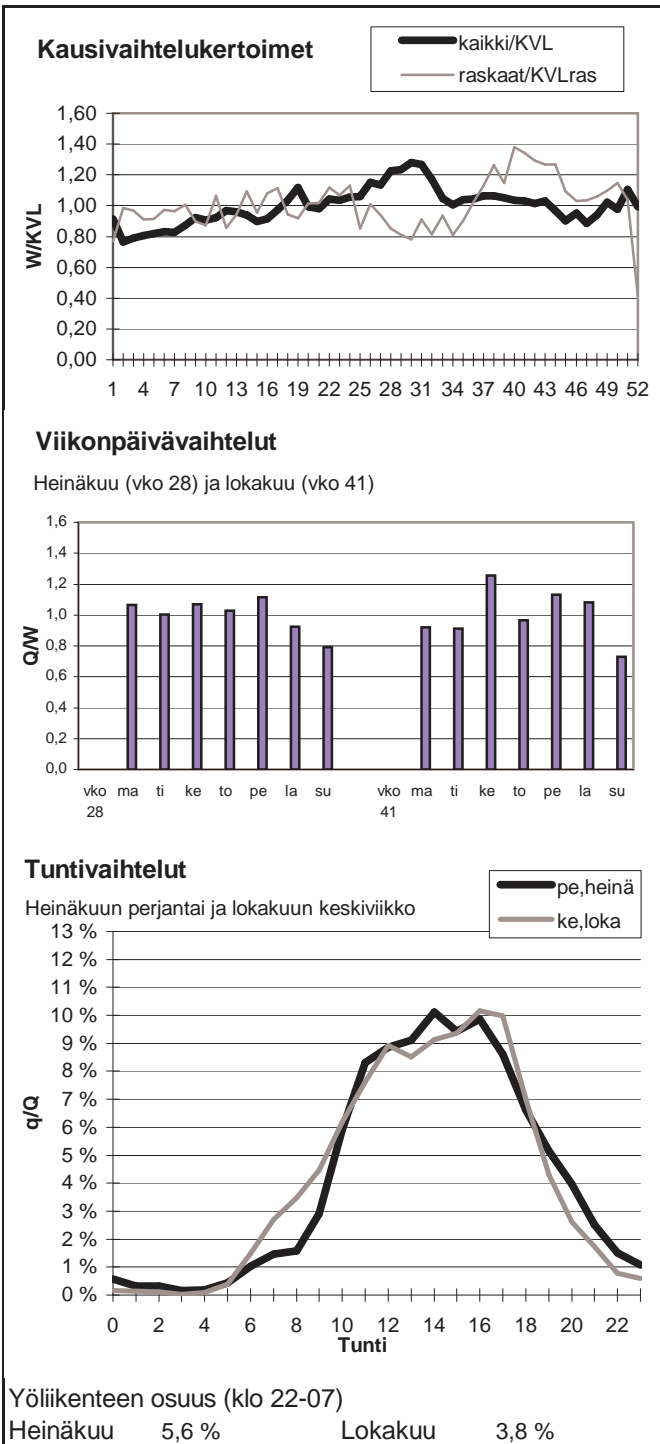

Vuoden 2008 liikennemäärät:

KVL	2164	KVLras	111	Tieosa =	1	Suunta1 =	Ruotsi
KAVL	2193	KAVLras	151	Etäisyys =	400	Suunta2 =	Suomi
KKVL	2627	KKVLras	102	Kaistoja =	2		

Liikenteen koostumus:

	Ha	Ha+pk	Ha+av	La	Kaip	Kapp	Katp	Kevyet	Raskaat
Arkiliikenne	90,7 %	2,2 %	0,3 %	0,3 %	1,4 %	0,4 %	4,8 %	93,1 %	6,9 %
Koko vuosi	92,4 %	2,2 %	0,3 %	0,3 %	1,1 %	0,3 %	3,4 %	94,9 %	5,1 %

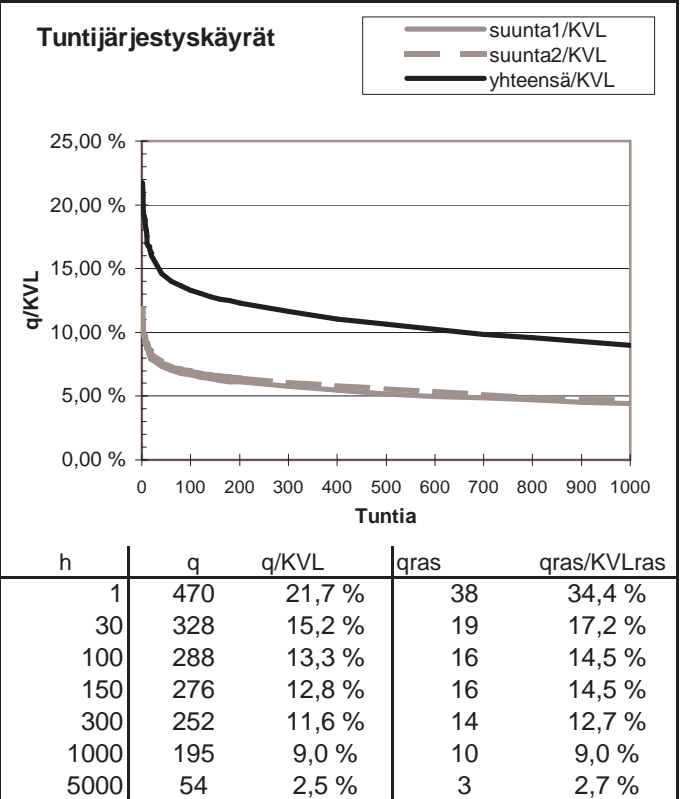
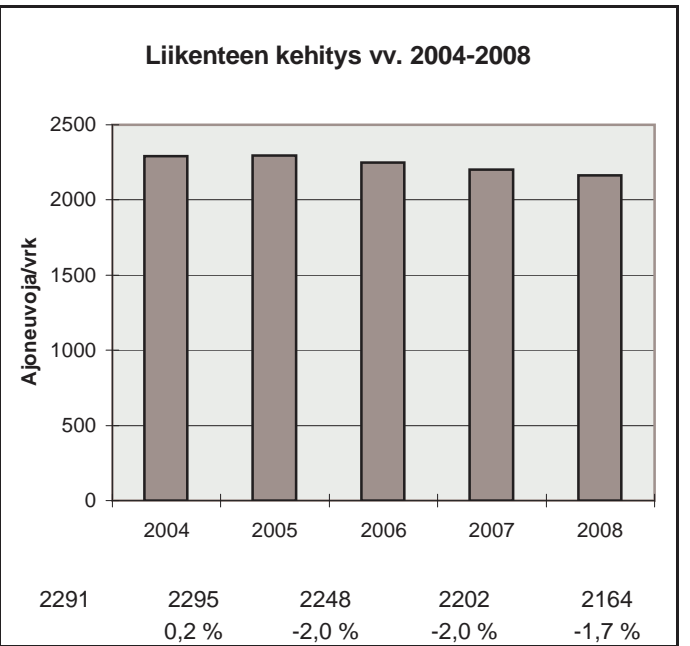
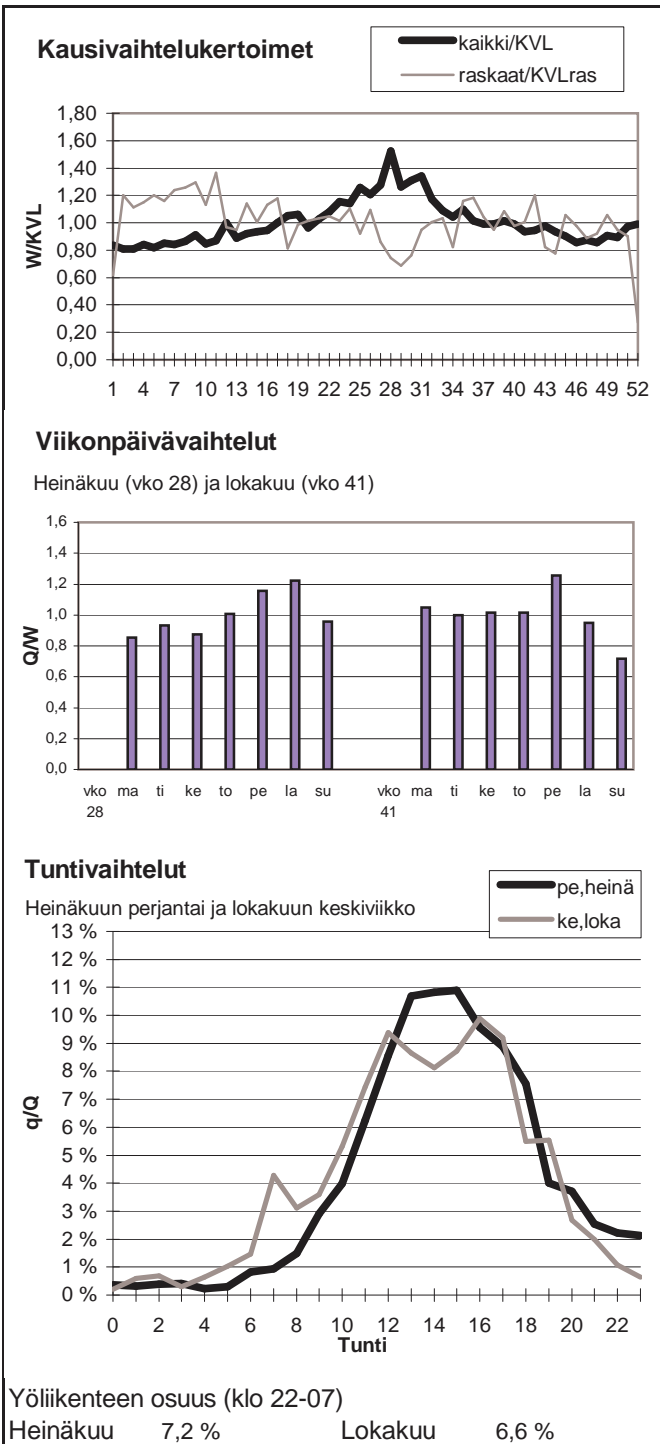

Vuoden 2008 liikennemäärät:

KVL	1027	KVLras	27	Tieosa =	1	Suunta1 =	Ruotsi
KAVL	1001	KAVLras	34	Etäisyys =	250	Suunta2 =	Suomi
KKVL	1332	KKVLras	27	Kaistoja =	2		

Liikenteen koostumus:

	Ha	Ha+pk	Ha+av	La	Kaip	Kapp	Katp	Kevyet	Raskaat
Arkiliikenne	94,7 %	1,7 %	0,2 %	0,1 %	1,2 %	0,6 %	1,4 %	96,6 %	3,4 %
Koko vuosi	95,4 %	1,7 %	0,2 %	0,1 %	1,0 %	0,5 %	1,0 %	97,3 %	2,7 %

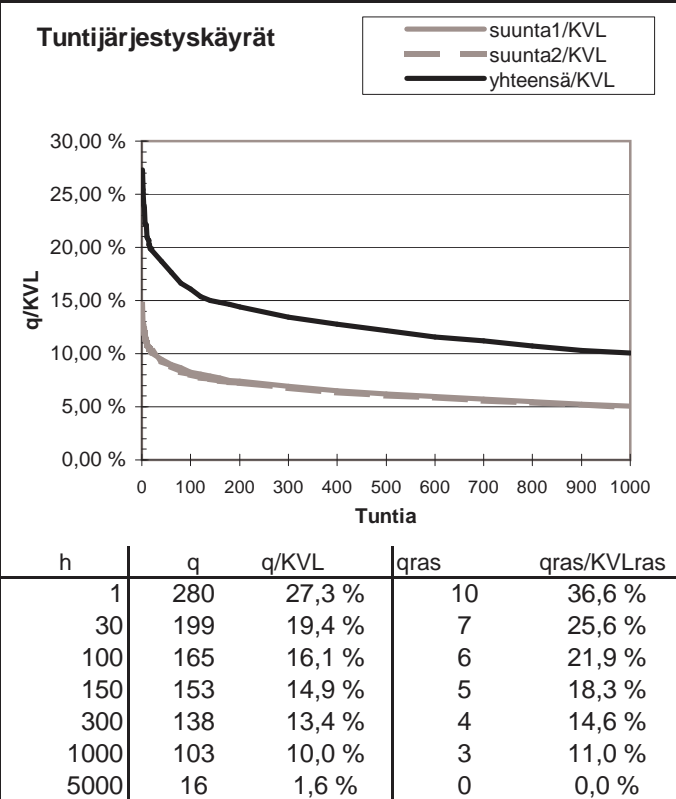
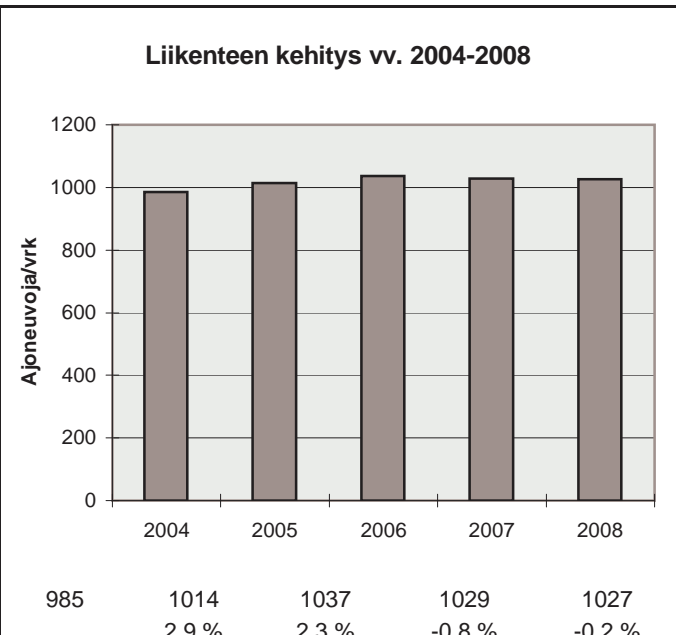
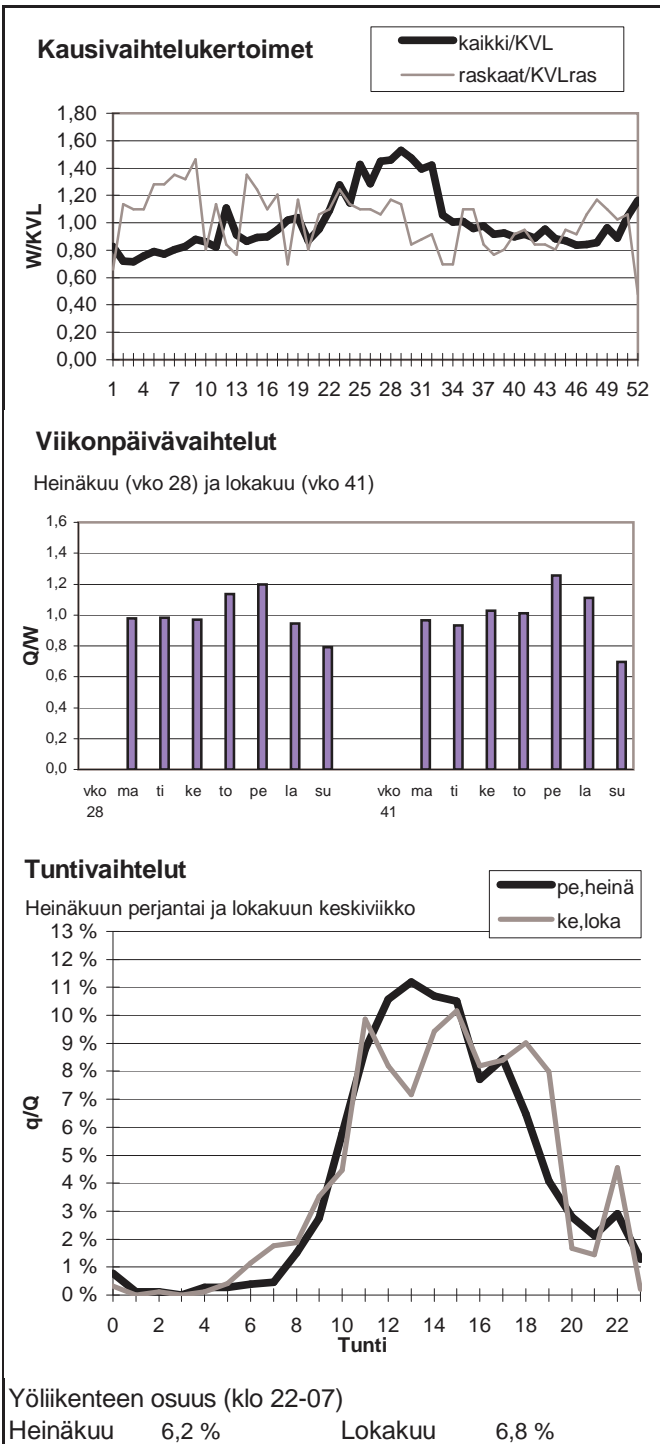

Vuoden 2008 liikennemäärät:

KVL	777	KVLras	50	Tieosa = 1	Suunta1 = Ruotsi
KAVL	772	KAVLras	60	Etäisyys = 4900	Suunta2 = Suomi
KKVL	989	KKVLras	44	Kaistoja = 2	

Liikenteen koostumus:

	Ha	Ha+pk	Ha+av	La	Kaip	Kapp	Katp	Kevyet	Raskaat
Arkiliikenne	89,5 %	2,3 %	0,5 %	0,2 %	1,0 %	2,5 %	4,0 %	92,2 %	7,8 %
Koko vuosi	90,7 %	2,3 %	0,5 %	0,2 %	0,9 %	2,3 %	3,0 %	93,5 %	6,5 %

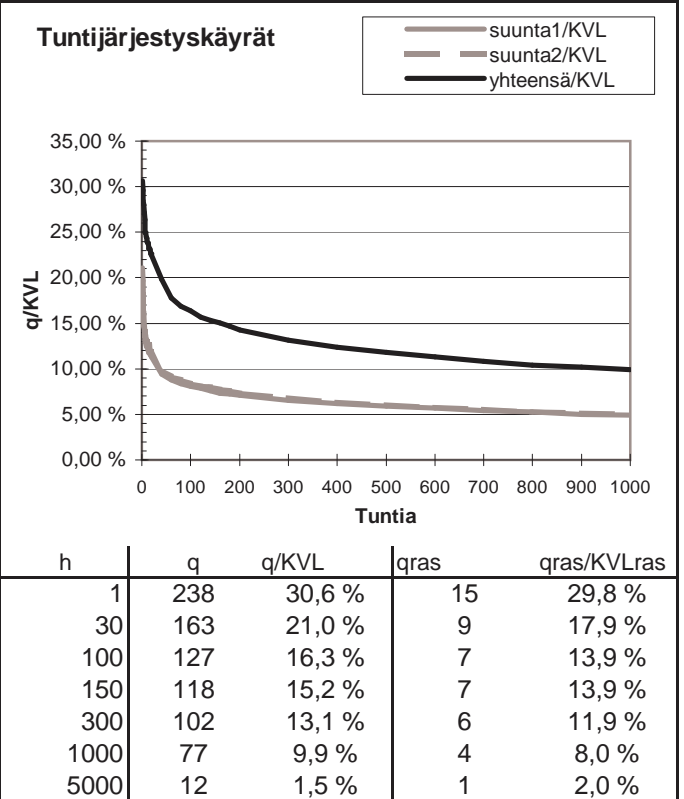
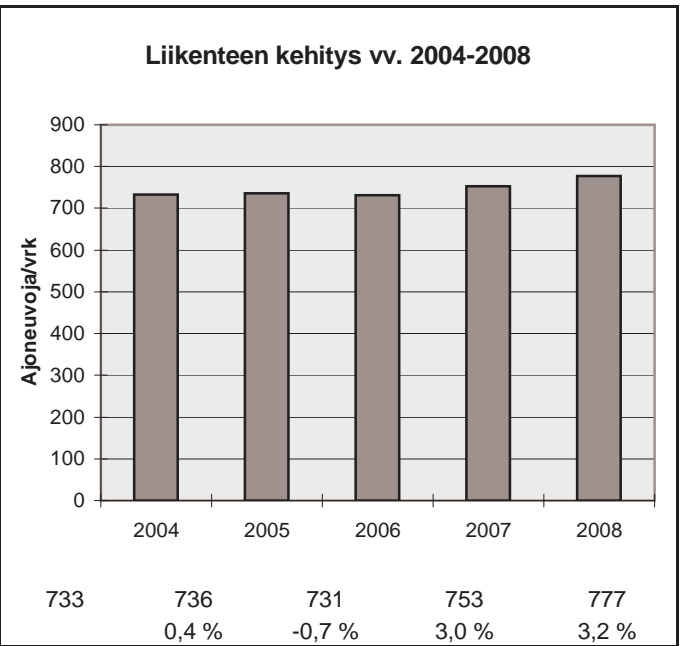
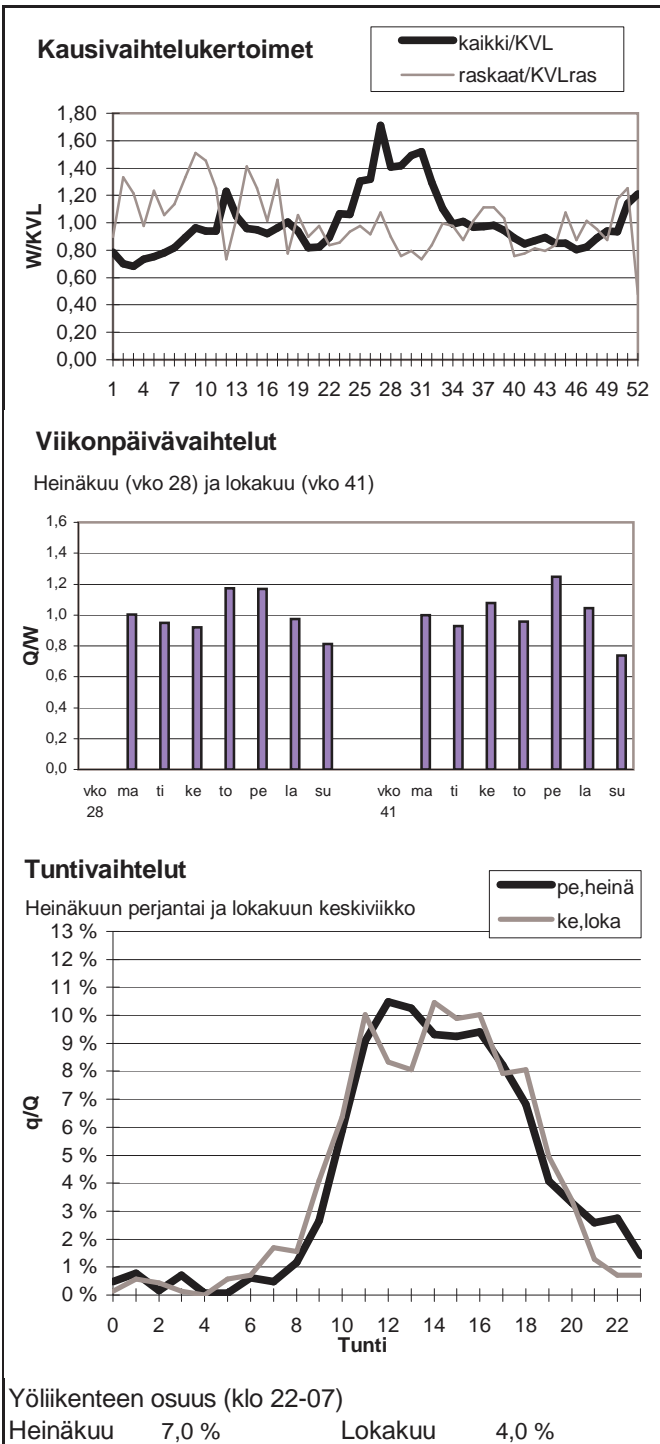

Vuoden 2008 liikennemäärät:

KVL	162	KVLras	3	Tieosa =	1	Suunta1 =	Ruotsi
KAVL	162	KAVLras	4	Etäisyys =	150	Suunta2 =	Suomi
KKVL	253	KKVLras	3	Kaistoja =	2		

Liikenteen koostumus:

	Ha	Ha+pk	Ha+av	La	Kaip	Kapp	Katp	Kevyet	Raskaat
Arkiliikenne	94,2 %	3,3 %	0,2 %	0,2 %	1,1 %	0,1 %	0,8 %	97,8 %	2,2 %
Koko vuosi	94,9 %	3,1 %	0,2 %	0,1 %	1,0 %	0,1 %	0,6 %	98,2 %	1,8 %

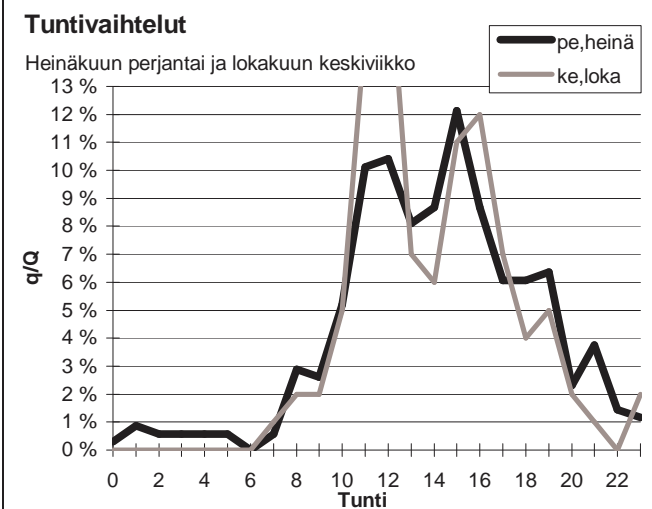
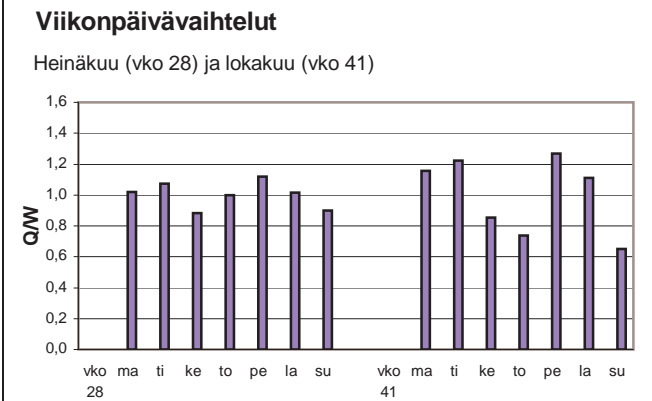
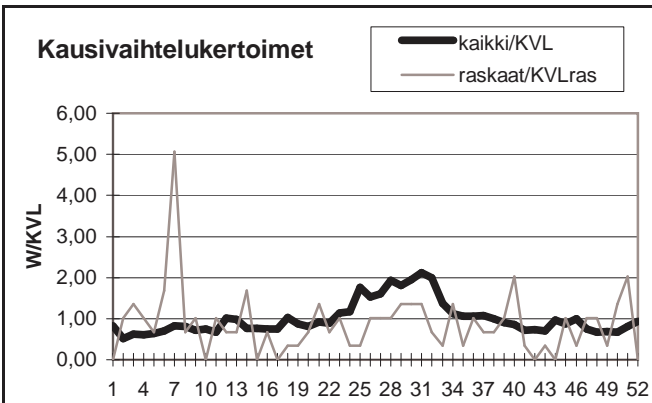

Yöliikenteen osuus (klo 22-07)

Heinäkuu	6,1 %	Lokakuu	2,0 %
----------	-------	---------	-------

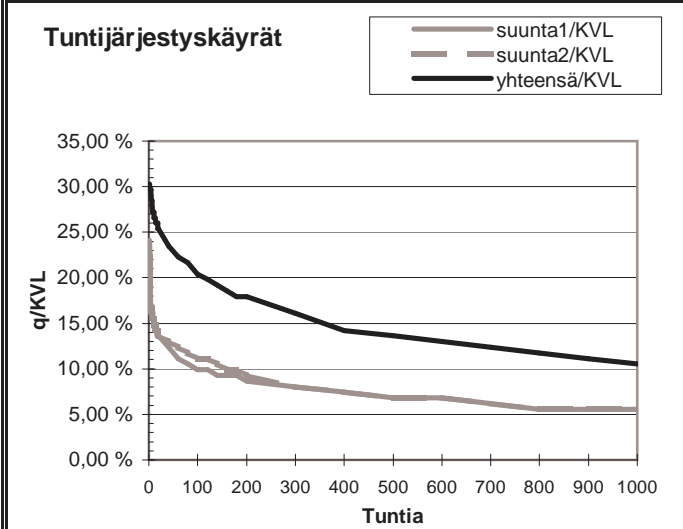

h	q	q/KVL	qras	qras/KVLras
1	49	30,3 %	6	202,6 %
30	39	24,1 %	3	101,3 %
100	33	20,4 %	2	67,5 %
150	30	18,6 %	2	67,5 %
300	26	16,1 %	1	33,8 %
1000	17	10,5 %	0	0,0 %
5000	3	1,9 %	0	0,0 %

Vuoden 2008 liikennemäärät:

KVL	562	KVLras	25	Tieosa =	1	Suunta1 =	Ruotsi
KAVL	533	KAVLras	29	Etäisyys =	700	Suunta2 =	Suomi
KKVL	813	KKVLras	27	Kaistoja =	2		

Liikenteen koostumus:

	Ha	Ha+pk	Ha+av	La	Kaip	Kapp	Katp	Kevyet	Raskaat
Arkiliikenne	88,3 %	5,4 %	1,0 %	0,4 %	1,7 %	1,7 %	1,6 %	94,6 %	5,4 %
Koko vuosi	89,4 %	5,2 %	1,0 %	0,4 %	1,4 %	1,4 %	1,3 %	95,6 %	4,4 %

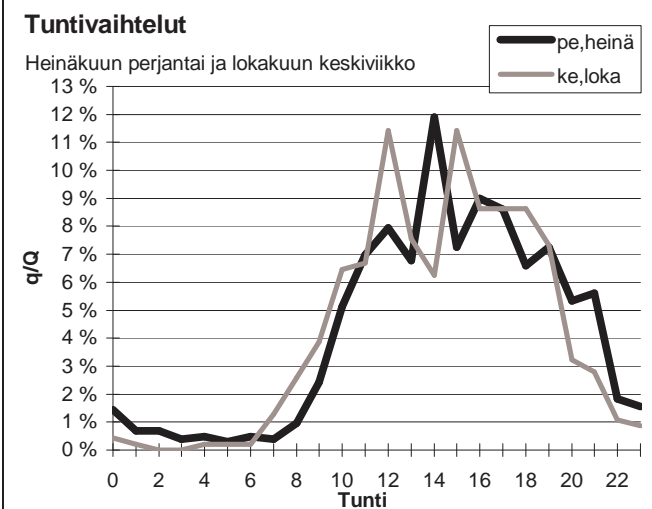
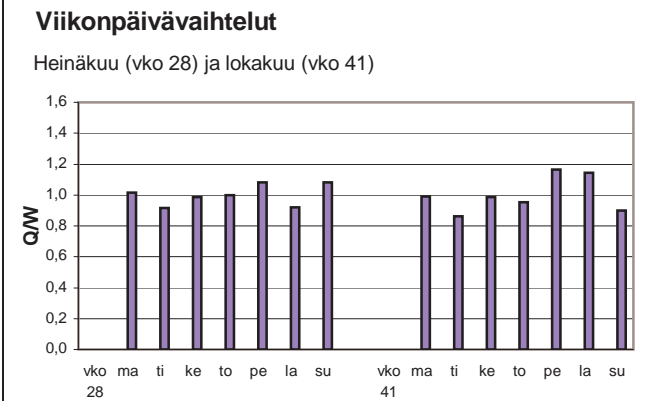
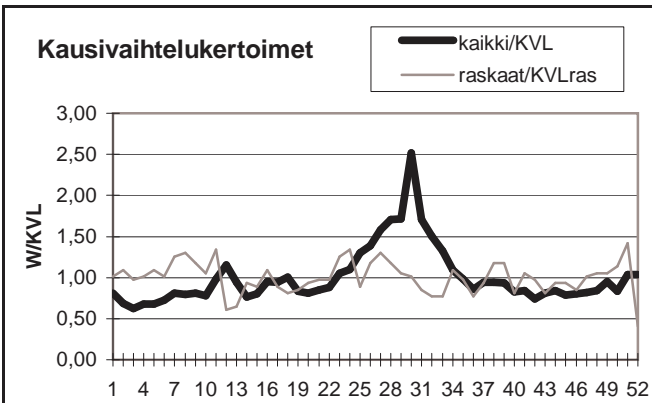

Yöliikenteen osuus (klo 22-07)

Heinäkuu	7,8 %	Lokakuu	3,2 %
----------	-------	---------	-------

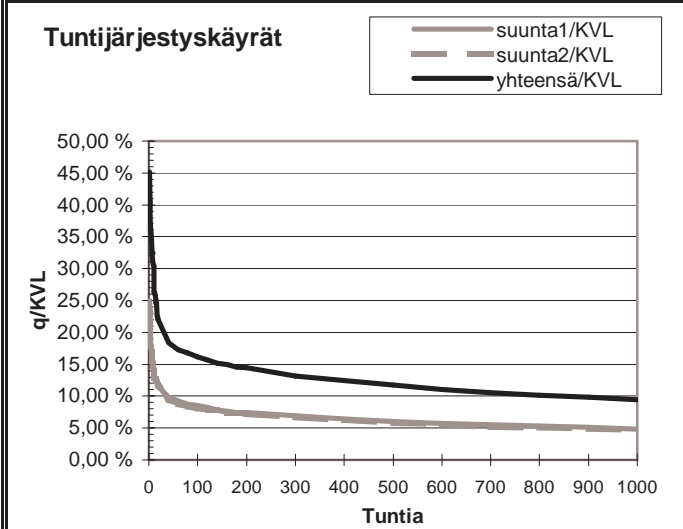
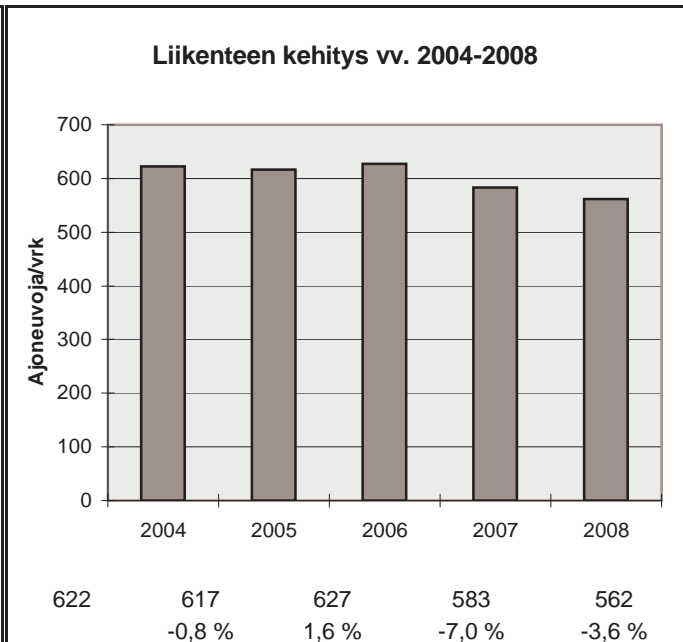

h	q	q/KVL	qras	qras/KVLras
1	254	45,2 %	12	48,7 %
30	108	19,2 %	8	32,4 %
100	91	16,2 %	6	24,3 %
150	85	15,1 %	5	20,3 %
300	74	13,2 %	4	16,2 %
1000	53	9,4 %	3	12,2 %
5000	11	2,0 %	0	0,0 %

Vuoden 2008 liikennemäärät:

KVL	12847	KVLras	1097	Tieosa =	426	Suunta1 =	Tornio
KAVL	13284	KAVLras	1395	Etäisyys =	4377	Suunta2 =	Kemi
KKVL	13421	KKVLras	1128	Kaistoja =	4		

Liikenteen koostumus:

	Ha	Ha+pk	Ha+av	La	Kaip	Kapp	Katp	Kevyet	Raskaat
Arkiliikenne	86,9 %	2,3 %	0,4 %	0,3 %	2,6 %	1,3 %	6,3 %	89,5 %	10,5 %
Koko vuosi	88,4 %	2,6 %	0,4 %	0,4 %	2,1 %	1,1 %	5,0 %	91,5 %	8,5 %

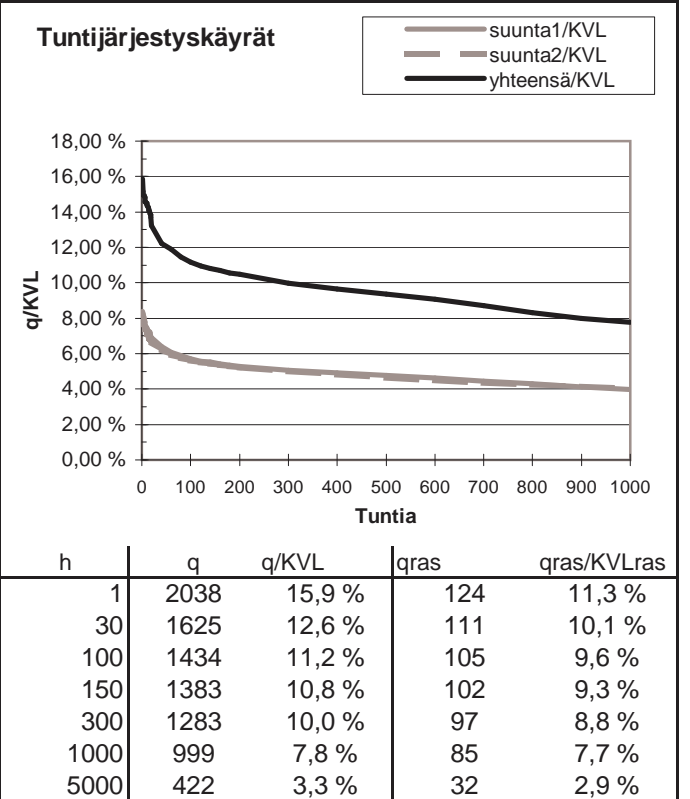
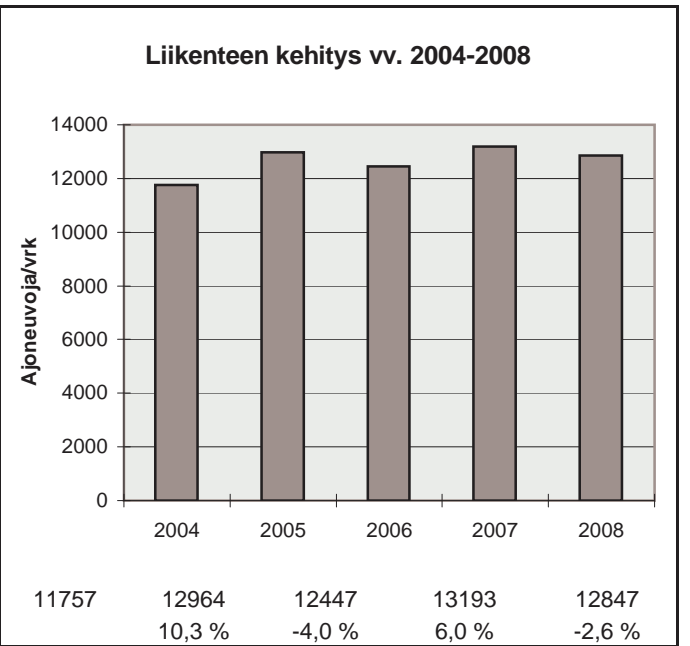
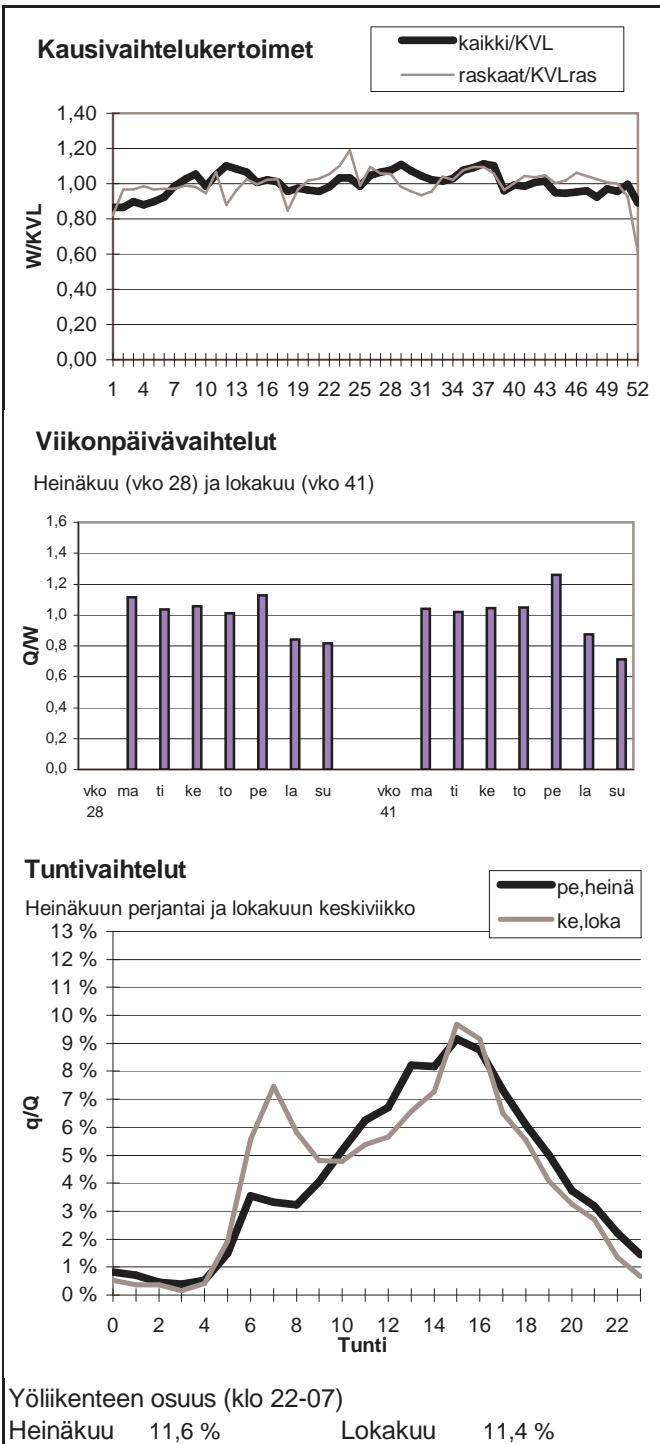

Vuoden 2008 liikennemäärät:

KVL	4187	KVLras	462	Tieosa =	426	Suunta1 =	Tornio
KAVL	4179	KAVLras	580	Etäisyys =	4934	Suunta2 =	Kemi
KKVL	4382	KKVLras	476	Kaistoja =	6		

Liikenteen koostumus:

	Ha	Ha+pk	Ha+av	La	Kaip	Kapp	Katp	Kevyet	Raskaat
Arkiliikenne	83,1 %	2,5 %	0,5 %	0,3 %	3,1 %	2,0 %	8,5 %	86,1 %	13,9 %
Koko vuosi	85,4 %	3,0 %	0,6 %	0,4 %	2,5 %	1,6 %	6,5 %	89,0 %	11,0 %

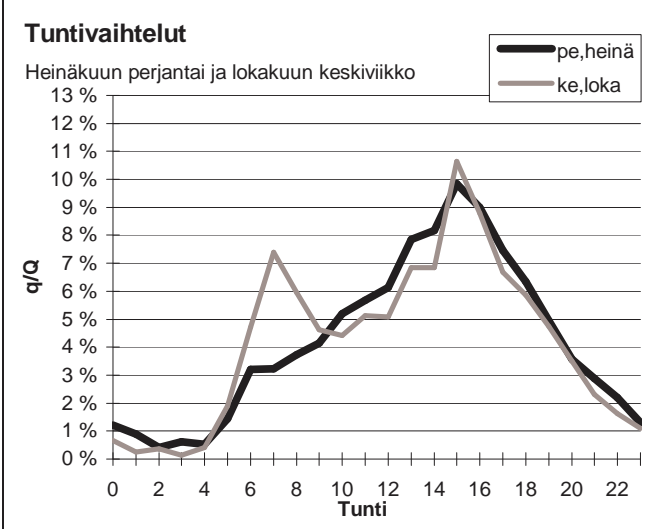
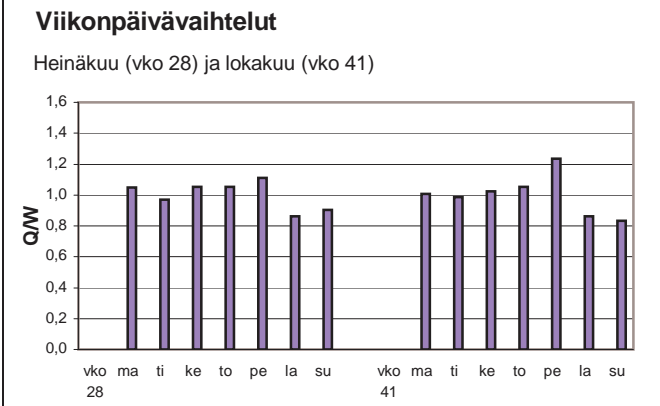
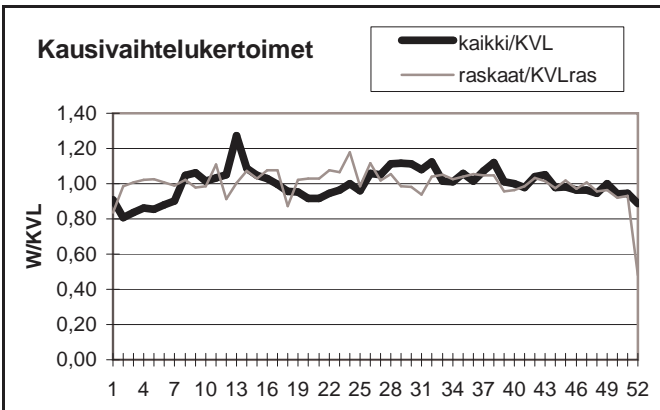

Yöliikenteen osuus (klo 22-07)

Heinäkuu	11,8 %	Lokakuu	11,2 %
----------	--------	---------	--------

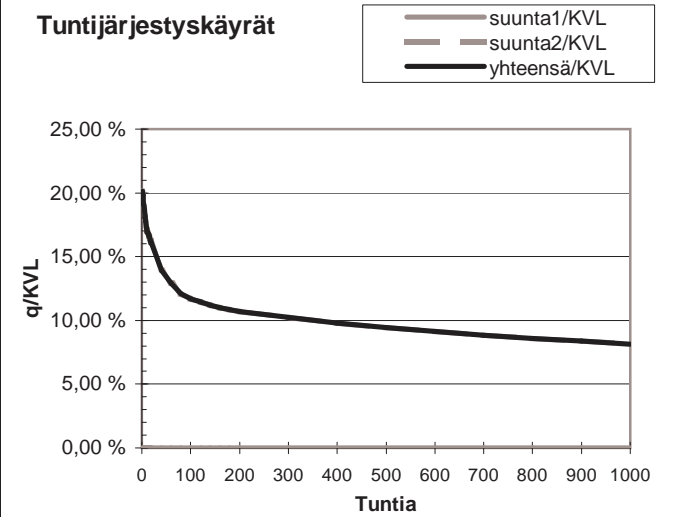
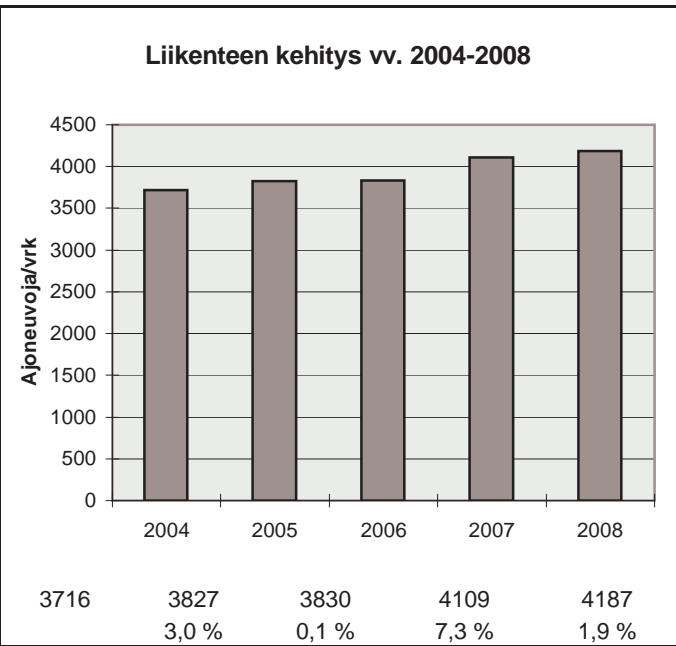

h	q	q/KVL	qras	qras/KVLras
1	843	20,1 %	65	14,1 %
30	621	14,8 %	53	11,5 %
100	490	11,7 %	48	10,4 %
150	464	11,1 %	47	10,2 %
300	428	10,2 %	44	9,5 %
1000	340	8,1 %	37	8,0 %
5000	135	3,2 %	13	2,8 %

Vuoden 2008 liikennemäärät:

KVL	9137	KVLras	840	Tieosa =	1	Suunta1 =	Tornio
KAVL	9515	KAVLras	1065	Etäisyys =	4688	Suunta2 =	Kemi
KKVL	9674	KKVLras	886	Kaistoja =	4		

Liikenteen koostumus:

	Ha	Ha+pk	Ha+av	La	Kaip	Kapp	Katp	Kevyet	Raskaat
Arkiliikenne	86,4 %	1,9 %	0,4 %	0,3 %	2,8 %	1,7 %	6,4 %	88,8 %	11,2 %
Koko vuosi	88,1 %	2,3 %	0,4 %	0,4 %	2,4 %	1,4 %	5,1 %	90,8 %	9,2 %

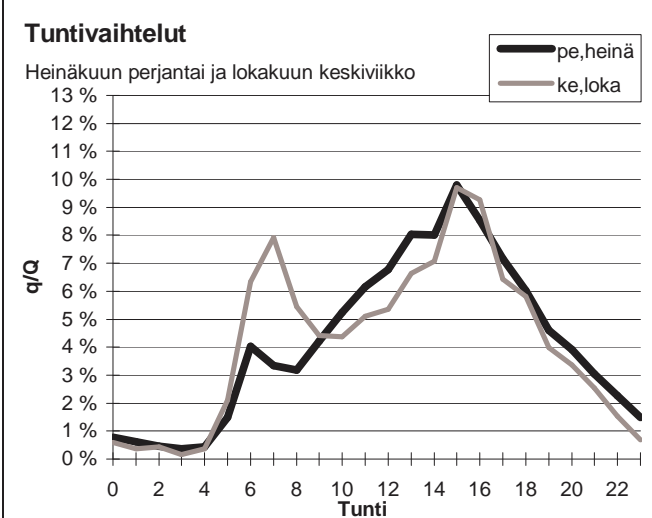
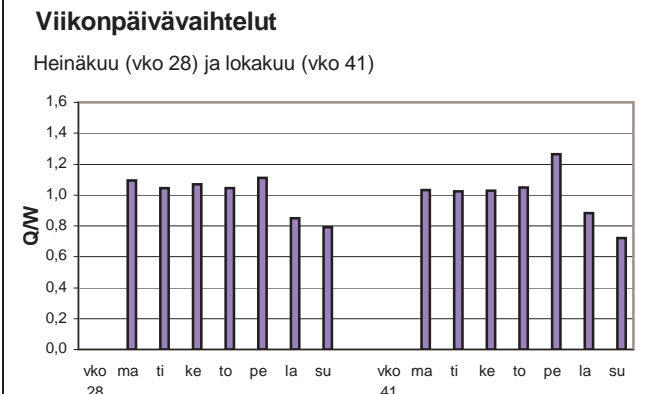
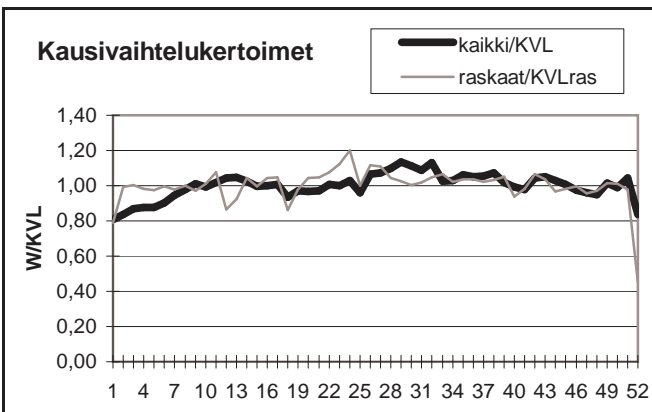

Yöliikenteen osuus (klo 22-07)

Heinäkuu	11,9 %	Lokakuu	12,6 %
----------	--------	---------	--------

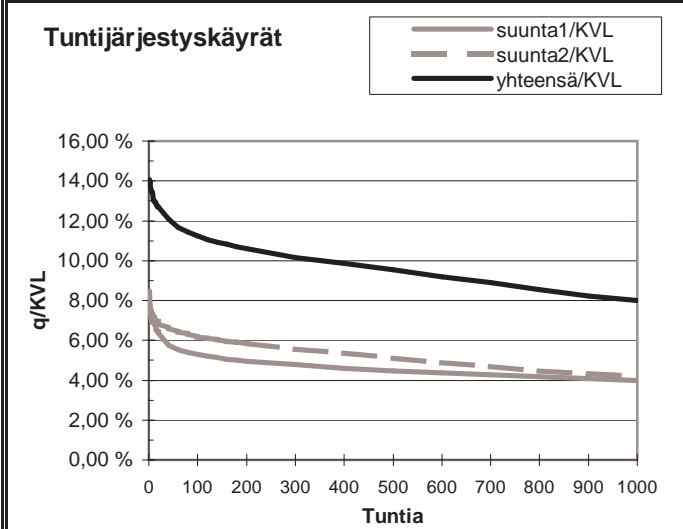
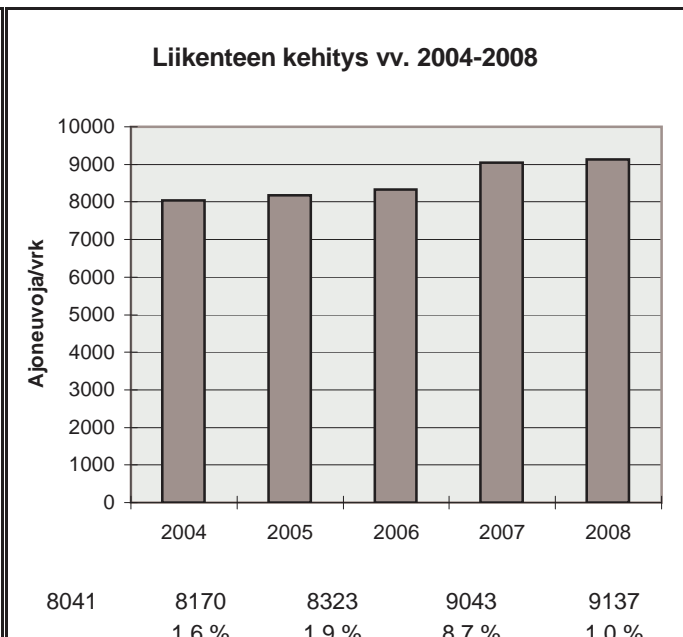

h	q	q/KVL	qras	qras/KVLras
1	1287	14,1 %	102	12,1 %
30	1120	12,3 %	89	10,6 %
100	1028	11,3 %	83	9,9 %
150	993	10,9 %	81	9,6 %
300	927	10,1 %	77	9,2 %
1000	732	8,0 %	68	8,1 %
5000	287	3,1 %	23	2,7 %

Vuoden 2008 liikennemäärät:

KVL	4499	KVLras	416	Tieosa =	2	Suunta1 =	Tornio
KAVL	4708	KAVLras	533	Etäisyys =	3350	Suunta2 =	Kemi
KKVL	4787	KKVLras	431	Kaistoja =	4		

Liikenteen koostumus:

	Ha	Ha+pk	Ha+av	La	Kaip	Kapp	Katp	Kevyet	Raskaat
Arkiliikenne	86,0 %	2,3 %	0,4 %	0,3 %	2,4 %	1,5 %	7,1 %	88,7 %	11,3 %
Koko vuosi	87,7 %	2,6 %	0,4 %	0,4 %	1,9 %	1,3 %	5,7 %	90,7 %	9,3 %

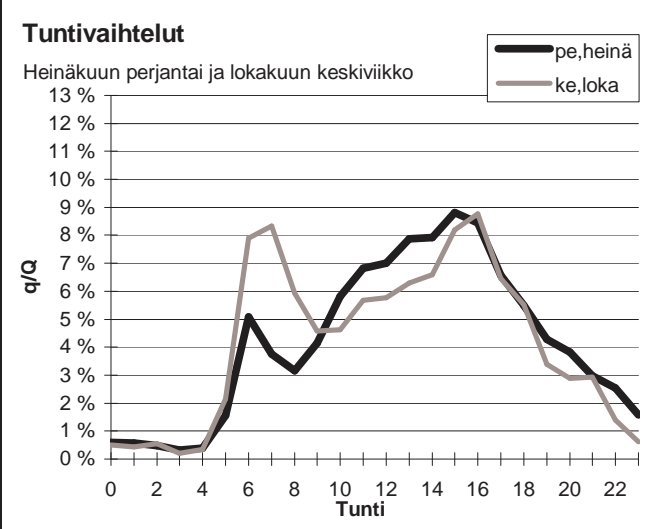
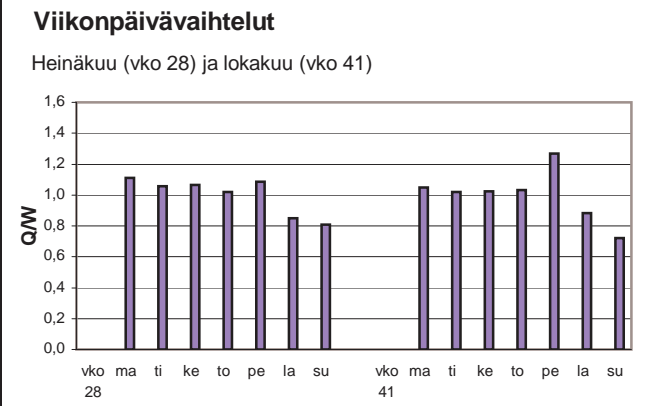
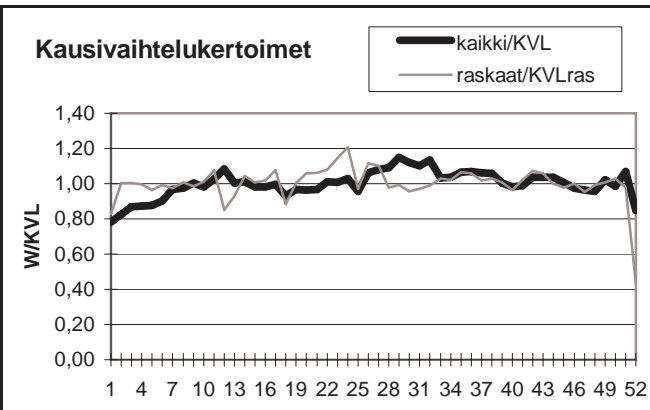

Yöliikenteen osuus (klo 22-07)

Heinäkuu	13,1 %	Lokakuu	14,1 %
----------	--------	---------	--------

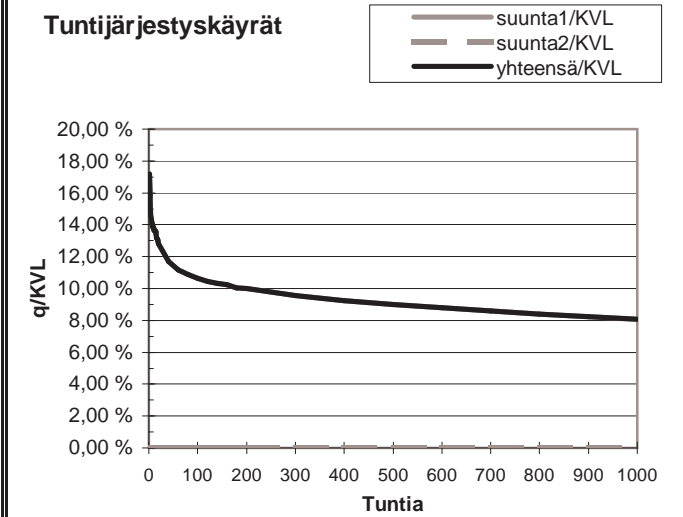
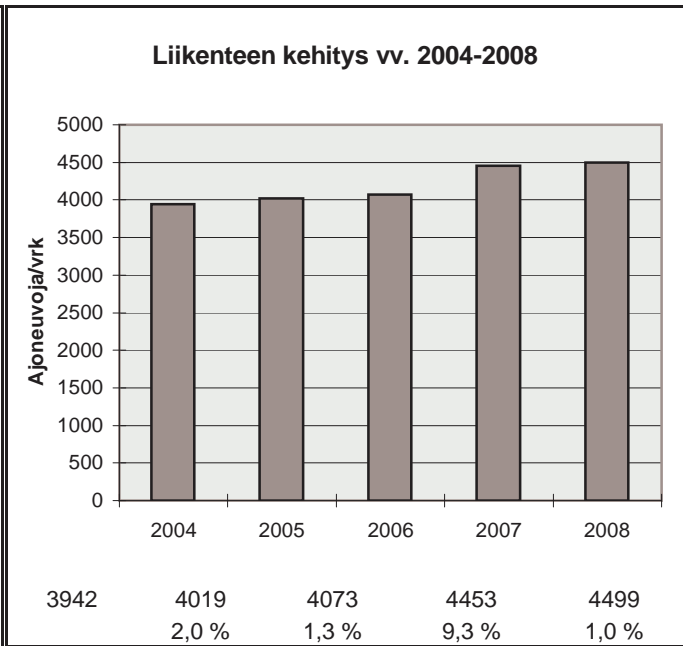

h	q	q/KVL	qras	qras/KVLras
1	773	17,2 %	64	15,4 %
30	547	12,2 %	48	11,5 %
100	479	10,6 %	44	10,6 %
150	463	10,3 %	43	10,3 %
300	430	9,6 %	40	9,6 %
1000	363	8,1 %	34	8,2 %
5000	140	3,1 %	12	2,9 %

Vuoden 2008 liikennemäärät:

KVL	9303	KVLras	824	Tieosa =	2	Suunta1 =	Tornio
KAVL	9698	KAVLras	1060	Etäisyys =	3500	Suunta2 =	Kemi
KKVL	9918	KKVLras	843	Kaistoja =	4		

Liikenteen koostumus:

	Ha	Ha+pk	Ha+av	La	Kaip	Kapp	Katp	Kevyet	Raskaat
Arkiliikenne	86,9 %	1,9 %	0,3 %	0,3 %	2,5 %	1,6 %	6,6 %	89,1 %	10,9 %
Koko vuosi	88,6 %	2,3 %	0,3 %	0,3 %	2,0 %	1,4 %	5,2 %	91,1 %	8,9 %

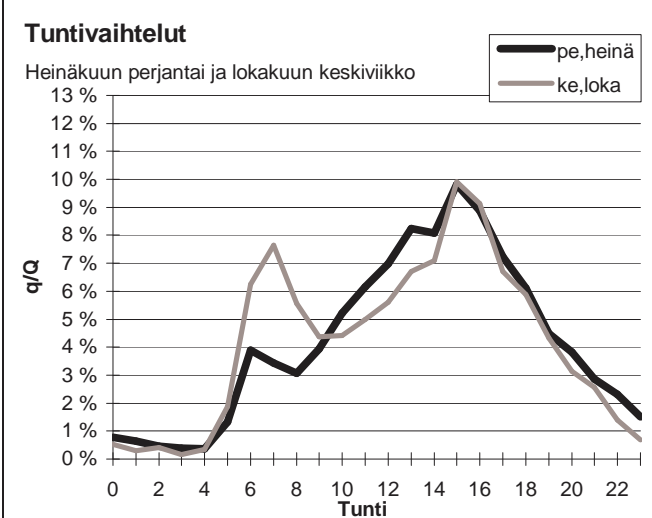
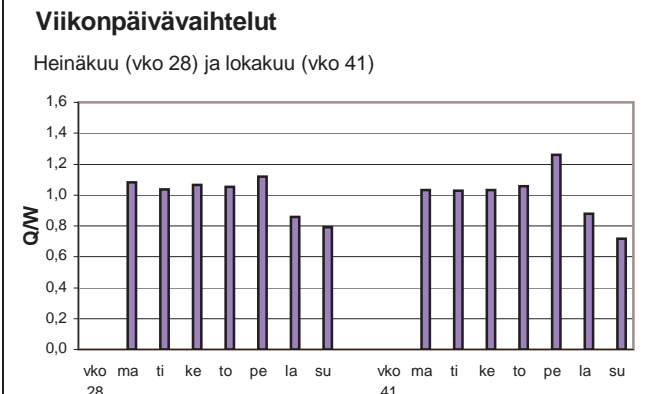
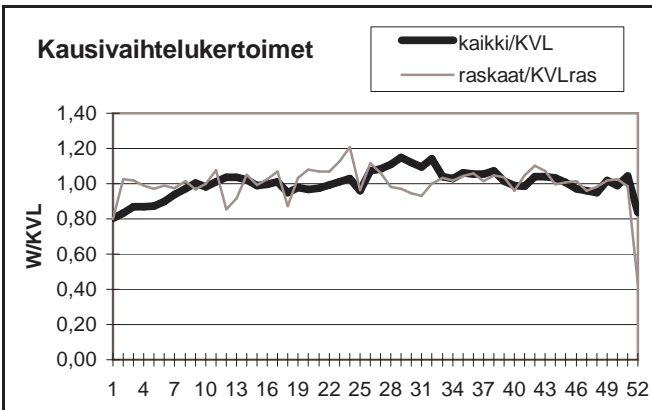

Yöliikenteen osuus (klo 22-07)

Heinäkuu	11,7 %	Lokakuu	11,9 %
----------	--------	---------	--------

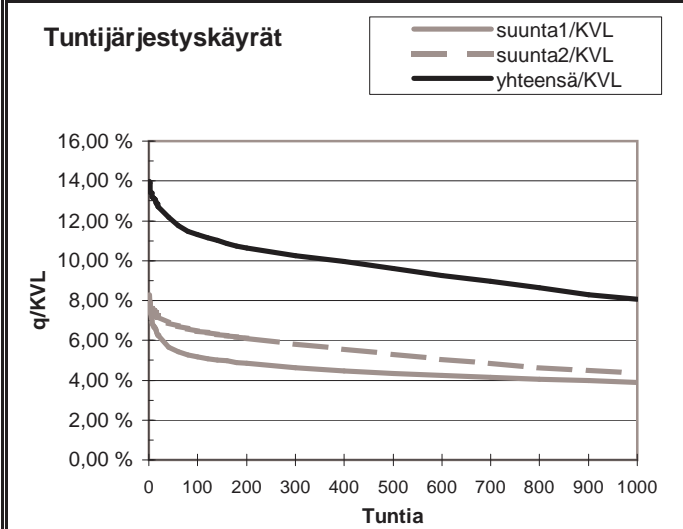
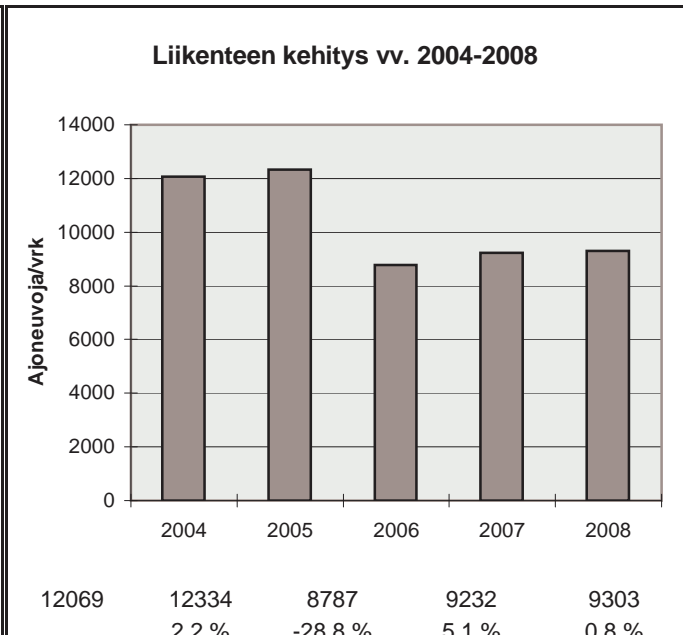

h	q	q/KVL	qras	qras/KVLras
1	1300	14,0 %	102	12,4 %
30	1149	12,4 %	91	11,1 %
100	1051	11,3 %	85	10,3 %
150	1019	11,0 %	83	10,1 %
300	953	10,2 %	79	9,6 %
1000	750	8,1 %	69	8,4 %
5000	292	3,1 %	22	2,7 %

Vuoden 2008 liikennemäärät:

KVL	405	KVLras	17	Tieosa =	18	Suunta1 =	Norja
KAVL	342	KAVLras	19	Etäisyys =	6200	Suunta2 =	Suomi
KKVL	604	KKVLras	23	Kaistoja =	2		

Liikenteen koostumus:

	Ha	Ha+pk	Ha+av	La	Kaip	Kapp	Katp	Kevyet	Raskaat
Arkiliikenne	88,7 %	5,0 %	0,8 %	0,4 %	1,6 %	1,8 %	1,7 %	94,5 %	5,5 %
Koko vuosi	90,3 %	4,9 %	0,7 %	0,4 %	1,3 %	1,2 %	1,2 %	95,9 %	4,1 %

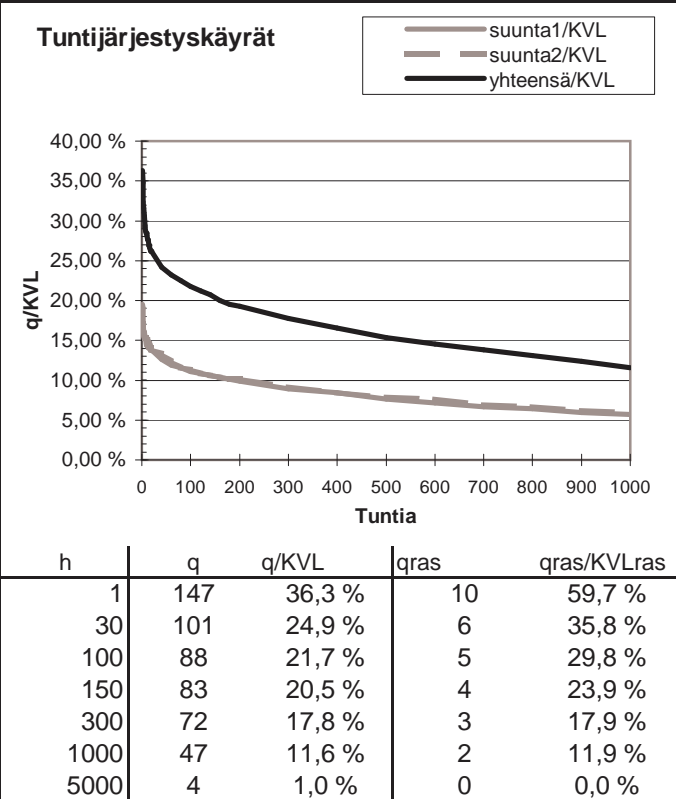
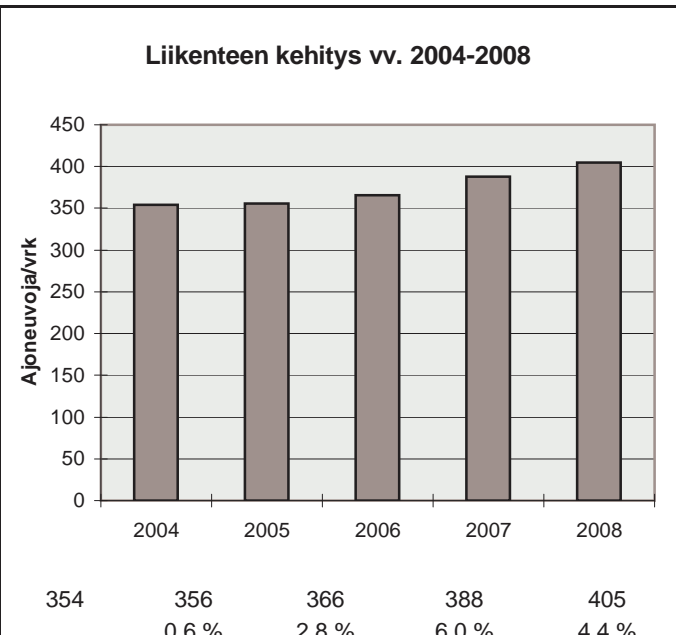
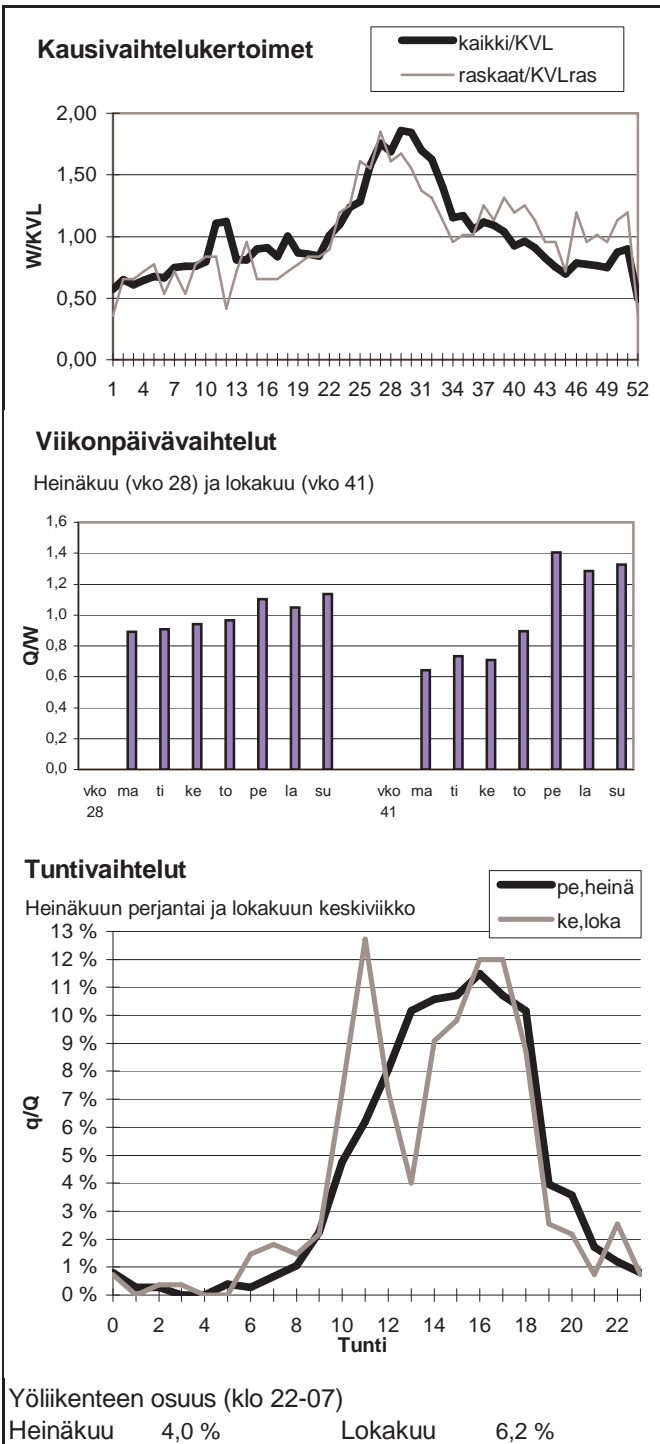

Vuoden 2008 liikennemäärät:

KVL	575	KVLras	9	Tieosa =	22	Suunta1 =	Norja
KAVL	540	KAVLras	10	Etäisyys =	2330	Suunta2 =	Suomi
KKVL	759	KKVLras	13	Kaistoja =	2		

Liikenteen koostumus:

	Ha	Ha+pk	Ha+av	La	Kaip	Kapp	Katp	Kevyet	Raskaat
Arkiliikenne	94,5 %	3,1 %	0,6 %	0,5 %	1,0 %	0,1 %	0,2 %	98,2 %	1,8 %
Koko vuosi	95,1 %	2,8 %	0,5 %	0,4 %	0,8 %	0,1 %	0,1 %	98,5 %	1,5 %

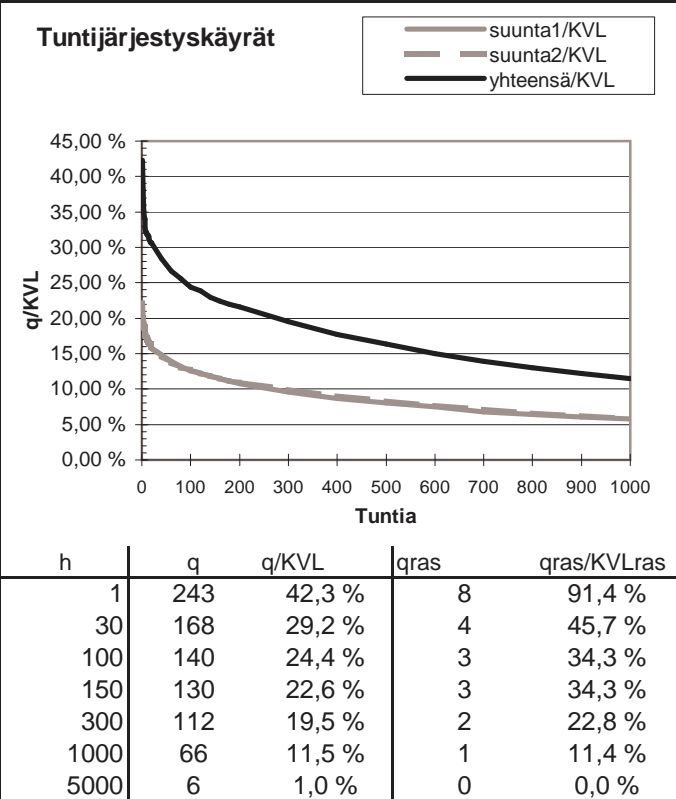
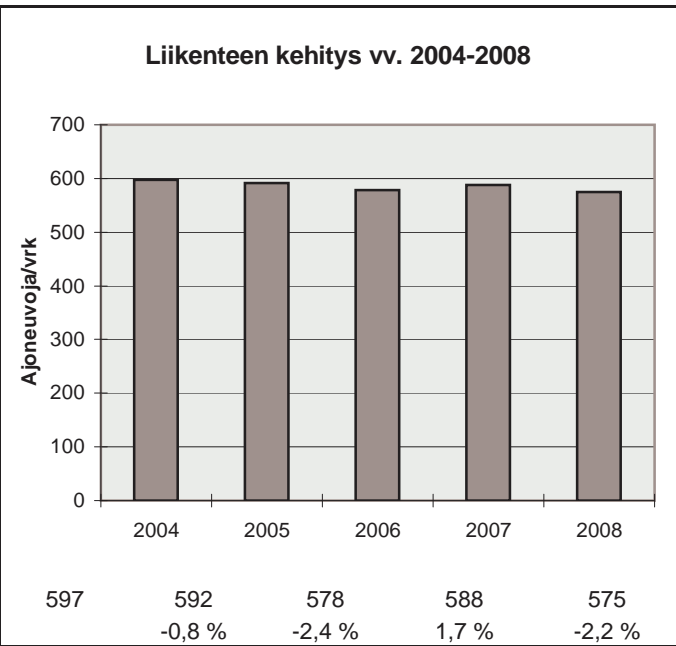
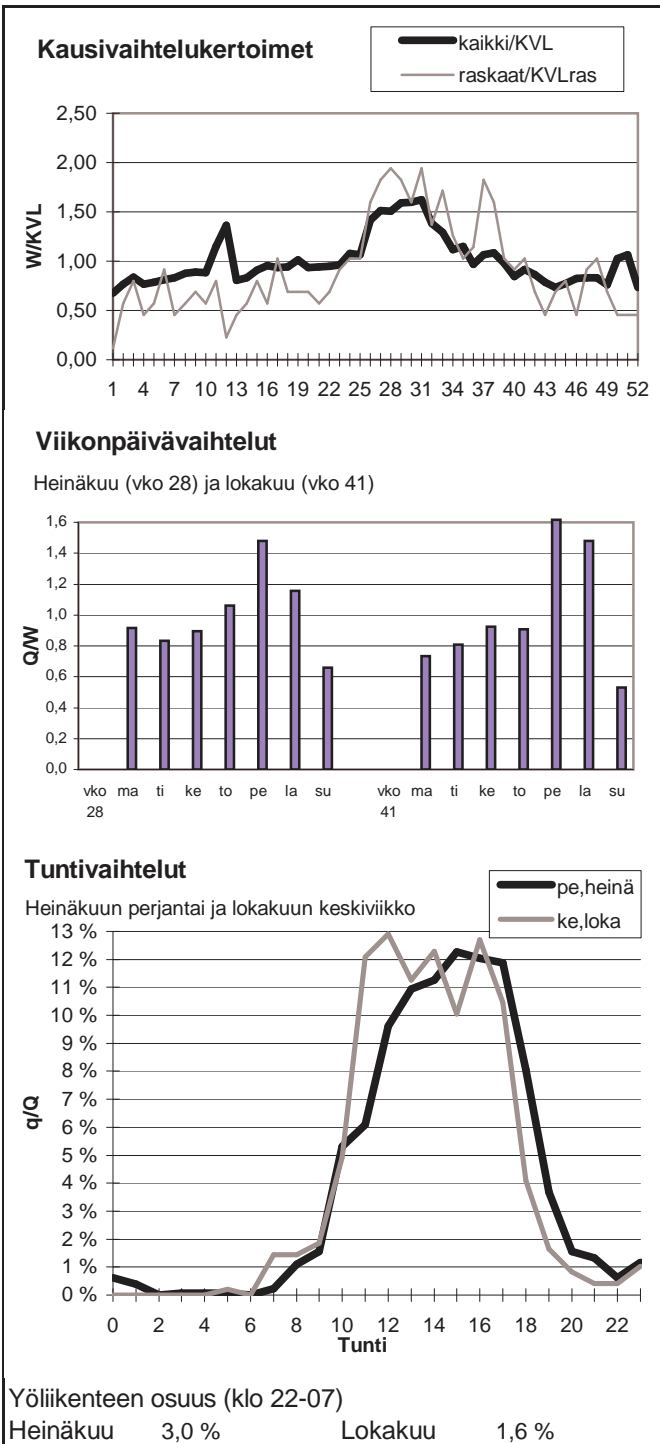

Vuoden 2008 liikennemäärät:

KVL	147	KVLras	5	Tieosa =	582	Suunta1 =	Norja
KAVL	151	KAVLras	6	Etäisyys =	5800	Suunta2 =	Suomi
KKVL	276	KKVLras	6	Kaistoja =	2		

Liikenteen koostumus:

	Ha	Ha+pk	Ha+av	La	Kaip	Kapp	Katp	Kevyet	Raskaat
Arkiliikenne	91,7 %	3,4 %	0,9 %	0,2 %	1,7 %	1,5 %	0,6 %	96,1 %	3,9 %
Koko vuosi	91,6 %	3,8 %	1,0 %	0,2 %	1,5 %	1,4 %	0,6 %	96,3 %	3,7 %

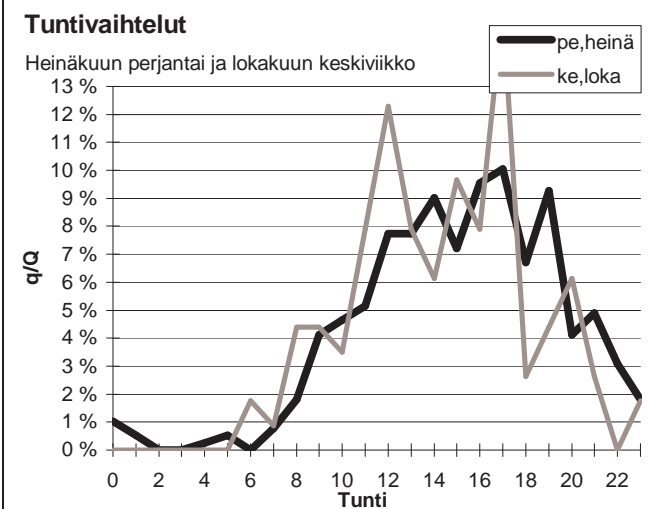
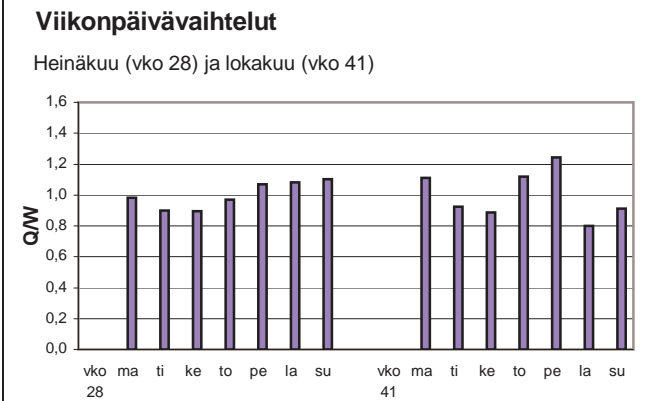
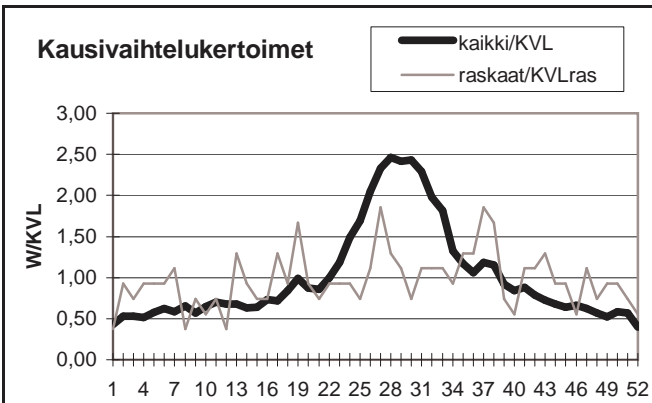

Yöliikenteen osuus (klo 22-07)

Heinäkuu	7,2 %	Lokakuu	3,5 %
----------	-------	---------	-------

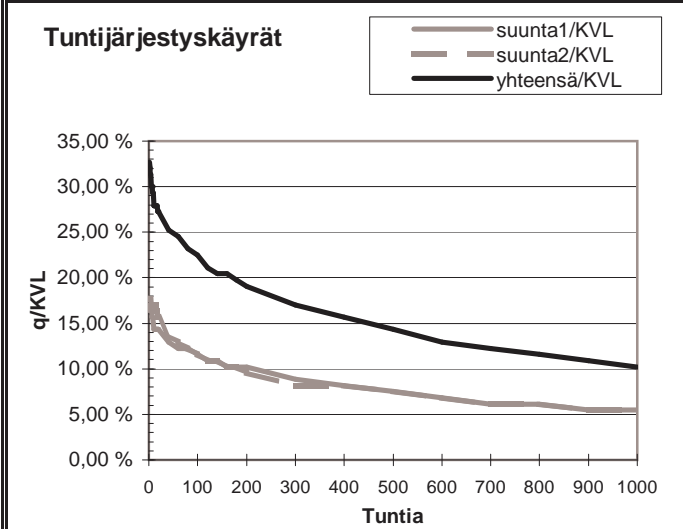
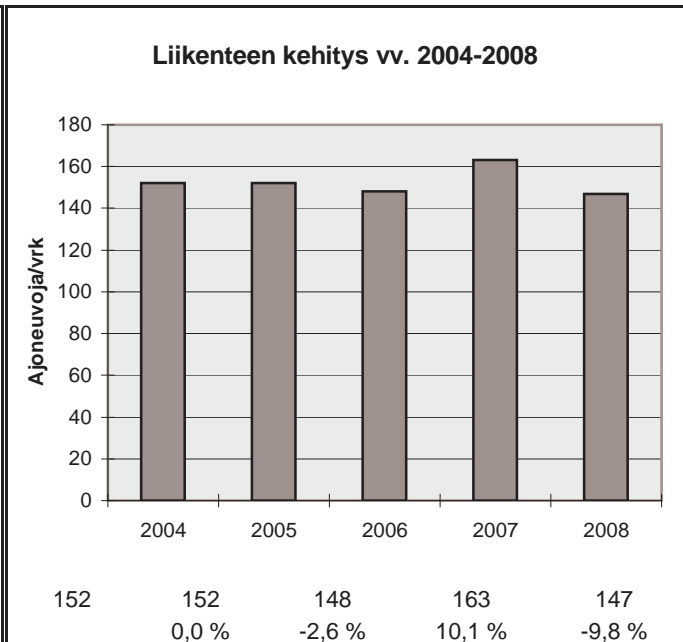

h	q	q/KVL	qras	qras/KVLras
1	48	32,7 %	5	92,6 %
30	39	26,6 %	3	55,6 %
100	33	22,5 %	2	37,0 %
150	30	20,4 %	2	37,0 %
300	25	17,0 %	2	37,0 %
1000	15	10,2 %	1	18,5 %
5000	2	1,4 %	0	0,0 %

Vuoden 2008 liikennemäärät:

KVL	659	KVLras	25	Tieosa =	12	Suunta1 =	Norja
KAVL	642	KAVLras	27	Etäisyys =	5200	Suunta2 =	Suomi
KKVL	903	KKVLras	36	Kaistoja =	2		

Liikenteen koostumus:

	Ha	Ha+pk	Ha+av	La	Kaip	Kapp	Katp	Kevyet	Raskaat
Arkiliikenne	92,1 %	3,2 %	0,4 %	0,8 %	2,0 %	0,7 %	0,7 %	95,8 %	4,2 %
Koko vuosi	92,8 %	3,0 %	0,4 %	0,7 %	1,9 %	0,6 %	0,6 %	96,3 %	3,7 %

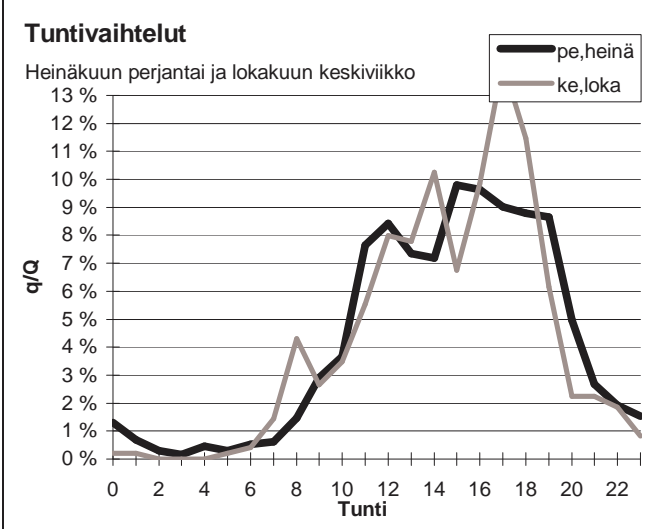
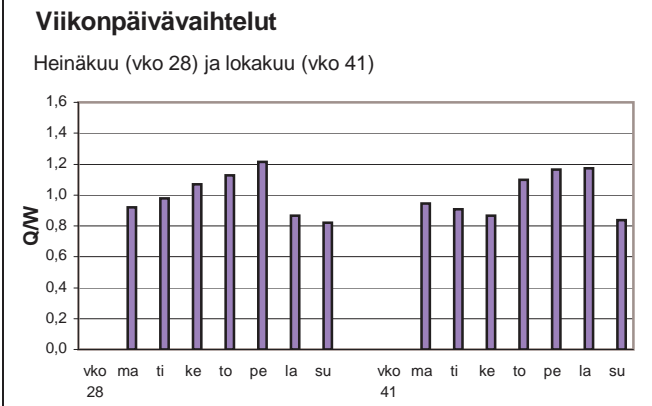
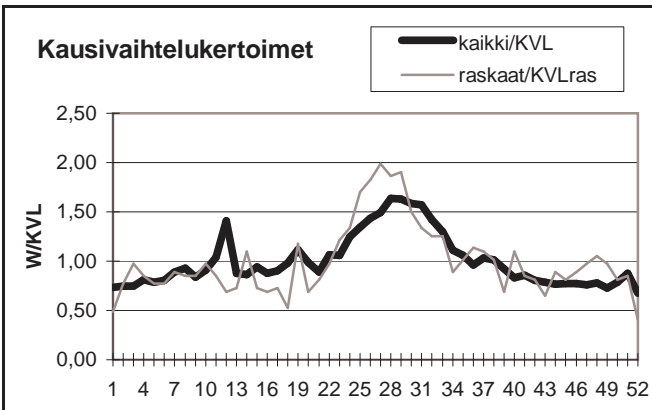

Yöliikenteen osuus (klo 22-07)

Heinäkuu	7,2 %	Lokakuu	3,7 %
----------	-------	---------	-------

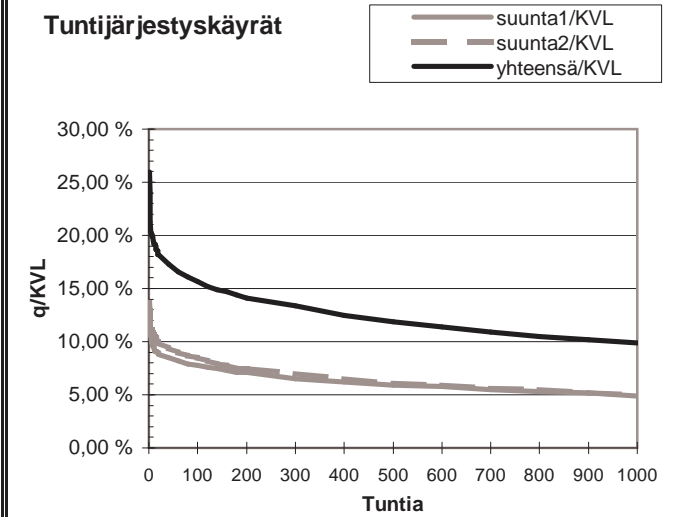
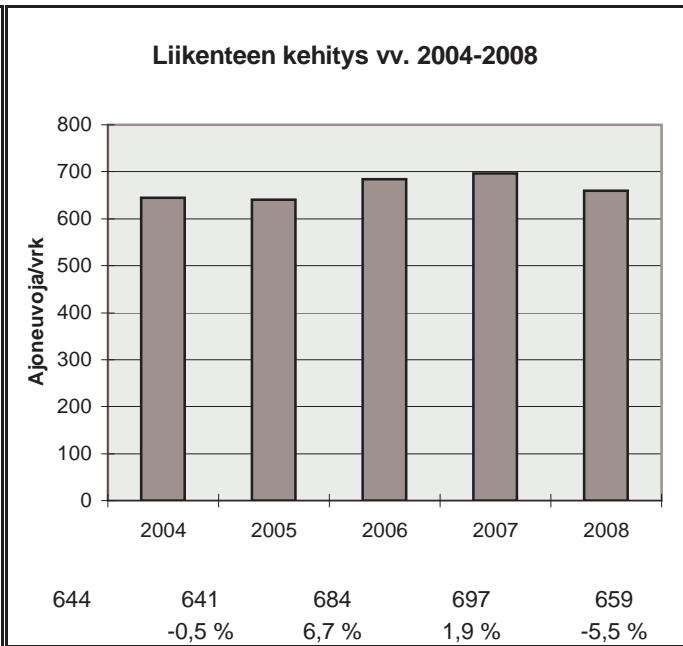

h	q	q/KVL	qras	qras/KVLras
1	171	26,0 %	13	52,7 %
30	117	17,8 %	8	32,4 %
100	103	15,6 %	6	24,3 %
150	98	14,9 %	6	24,3 %
300	88	13,4 %	5	20,3 %
1000	65	9,9 %	3	12,2 %
5000	14	2,1 %	0	0,0 %

Vuoden 2008 liikennemäärät:

KVL	343	KVLras	45	Tieosa =	12	Suunta1 =	Norja
KAVL	328	KAVLras	50	Etäisyys =	4368	Suunta2 =	Suomi
KKVL	587	KKVLras	49	Kaistoja =	2		

Liikenteen koostumus:

	Ha	Ha+pk	Ha+av	La	Kaip	Kapp	Katp	Kevyet	Raskaat
Arkiliikenne	76,8 %	6,1 %	1,9 %	0,7 %	2,2 %	7,9 %	4,4 %	84,8 %	15,2 %
Koko vuosi	78,9 %	6,1 %	2,0 %	0,6 %	2,0 %	6,7 %	3,7 %	87,0 %	13,0 %

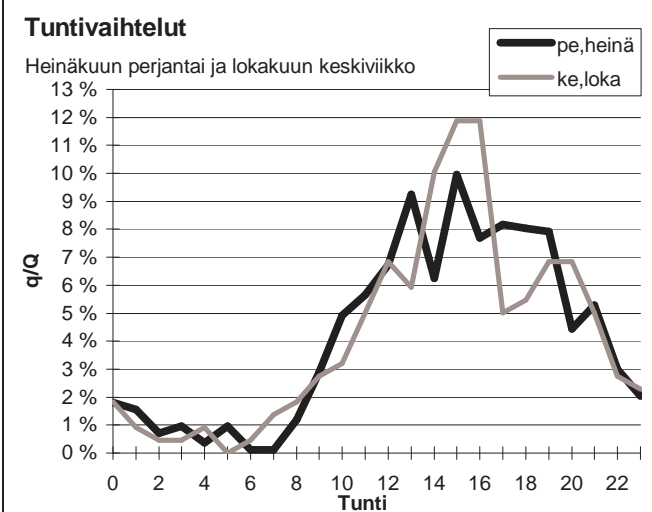
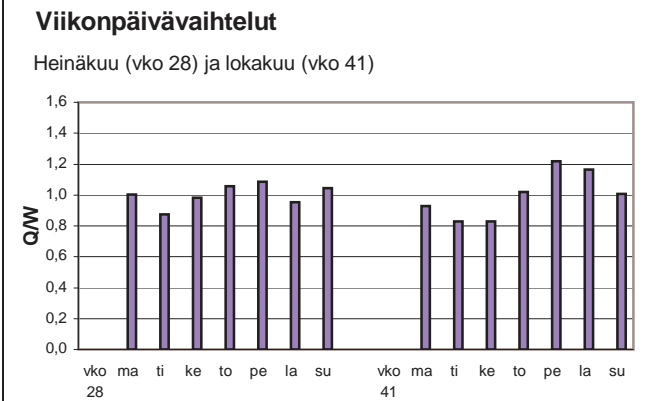
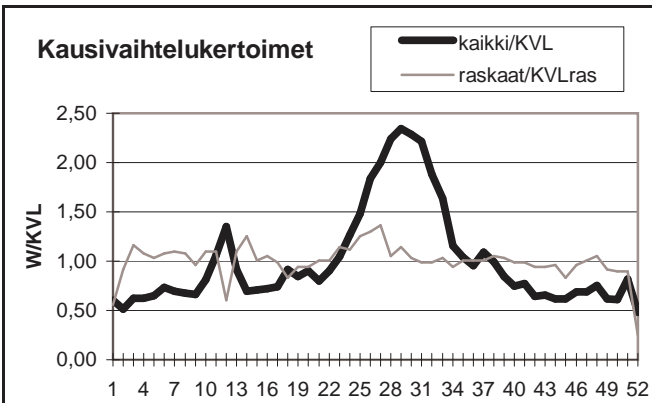

Yöliikenteen osuus (klo 22-07)

Heinäkuu	11,5 %	Lokakuu	10,0 %
----------	--------	---------	--------

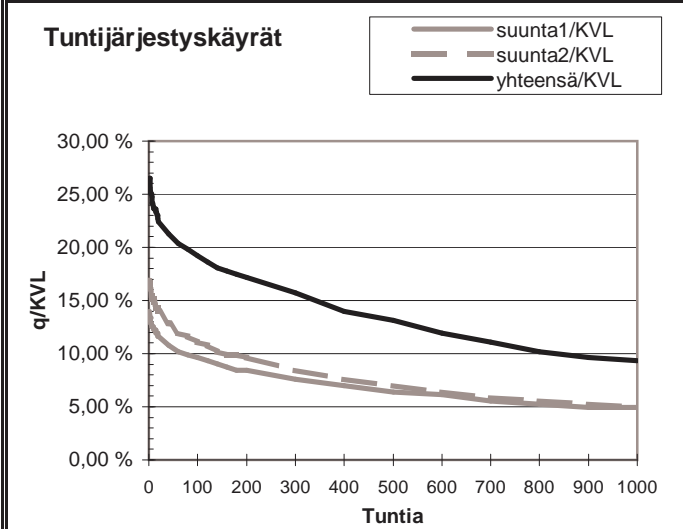

h	q	q/KVL	qras	qras/KVLras
1	91	26,5 %	17	38,1 %
30	75	21,8 %	9	20,2 %
100	66	19,2 %	7	15,7 %
150	62	18,1 %	7	15,7 %
300	54	15,7 %	6	13,4 %
1000	32	9,3 %	4	9,0 %
5000	7	2,0 %	1	2,2 %

Vuoden 2008 liikennemäärät:

KVL	470	KVLras	59	Tieosa =	238	Suunta1 =	Norja
KAVL	384	KAVLras	70	Etäisyys =	200	Suunta2 =	Kilpisjärvi
KKVL	765	KKVLras	81	Kaistoja =	2		

Liikenteen koostumus:

	Ha	Ha+pk	Ha+av	La	Kaip	Kapp	Katp	Kevyet	Raskaat
Arkiliikenne	75,0 %	5,1 %	1,7 %	0,9 %	5,0 %	8,1 %	4,3 %	81,8 %	18,2 %
Koko vuosi	79,7 %	6,1 %	1,7 %	0,7 %	3,3 %	5,6 %	2,9 %	87,5 %	12,5 %

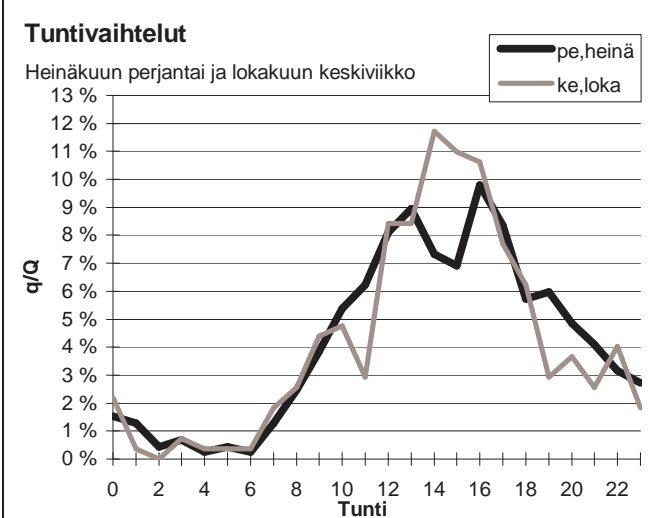
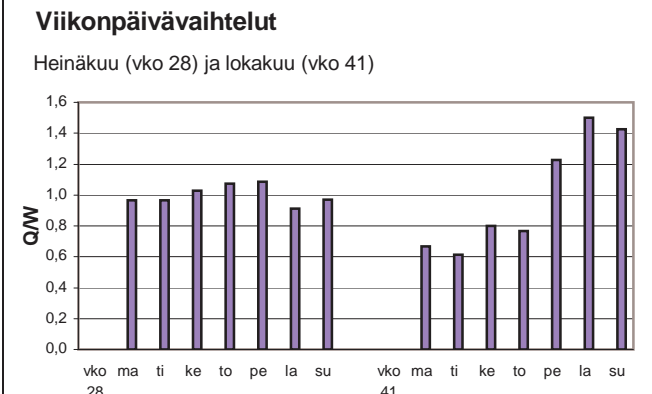
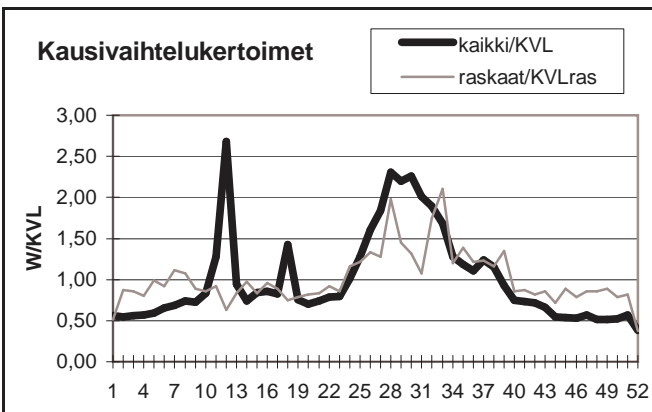

Yöliikenteen osuus (klo 22-07)

Heinäkuu	10,7 %	Lokakuu	10,3 %
----------	--------	---------	--------

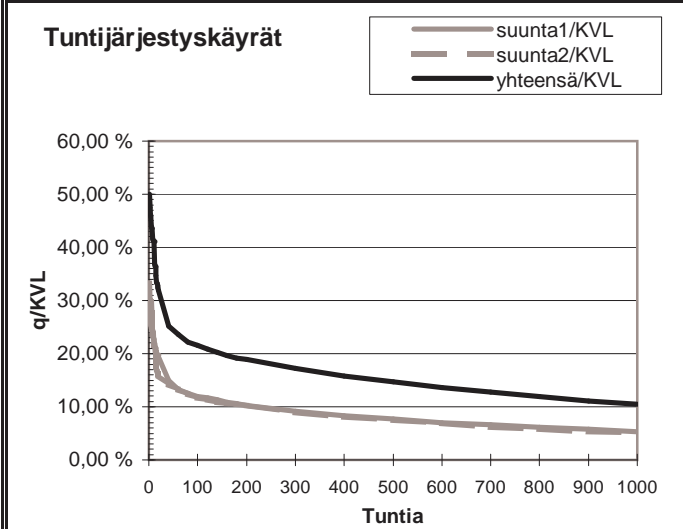
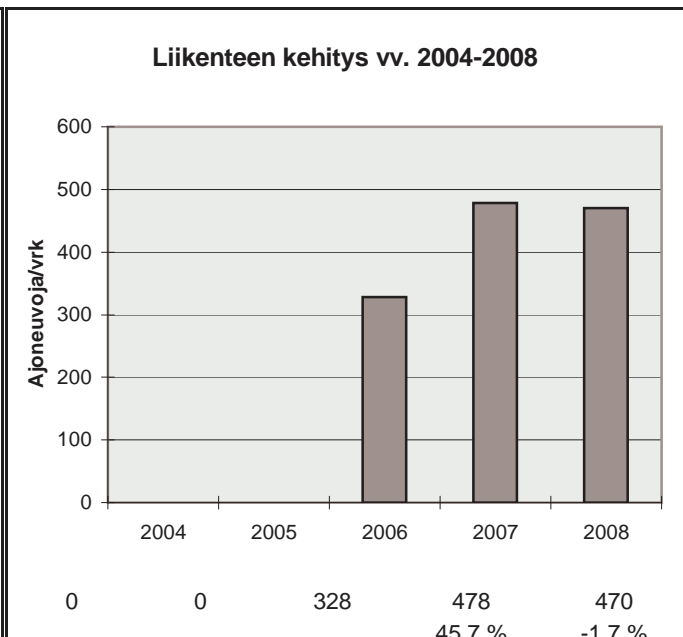

h	q	q/KVL	qras	qras/KVLras
1	235	50,0 %	28	47,8 %
30	128	27,3 %	16	27,3 %
100	101	21,5 %	12	20,5 %
150	94	20,0 %	10	17,1 %
300	81	17,2 %	8	13,7 %
1000	49	10,4 %	5	8,5 %
5000	8	1,7 %	1	1,7 %

Vuoden 2008 liikennemäärät:

KVL	1451	KVLras	179	Tieosa =	518	Suunta1 =	Sodankylä
KAVL	1366	KAVLras	213	Etäisyys =	3393	Suunta2 =	Rovaniemi
KKVL	1839	KKVLras	197	Kaistoja =	2		

Liikenteen koostumus:

	Ha	Ha+pk	Ha+av	La	Kaip	Kapp	Katp	Kevyet	Raskaat
Arkiliikenne	78,4 %	4,7 %	1,3 %	2,4 %	4,0 %	1,4 %	7,8 %	84,4 %	15,6 %
Koko vuosi	81,3 %	5,1 %	1,3 %	2,3 %	3,2 %	1,2 %	5,5 %	87,7 %	12,3 %

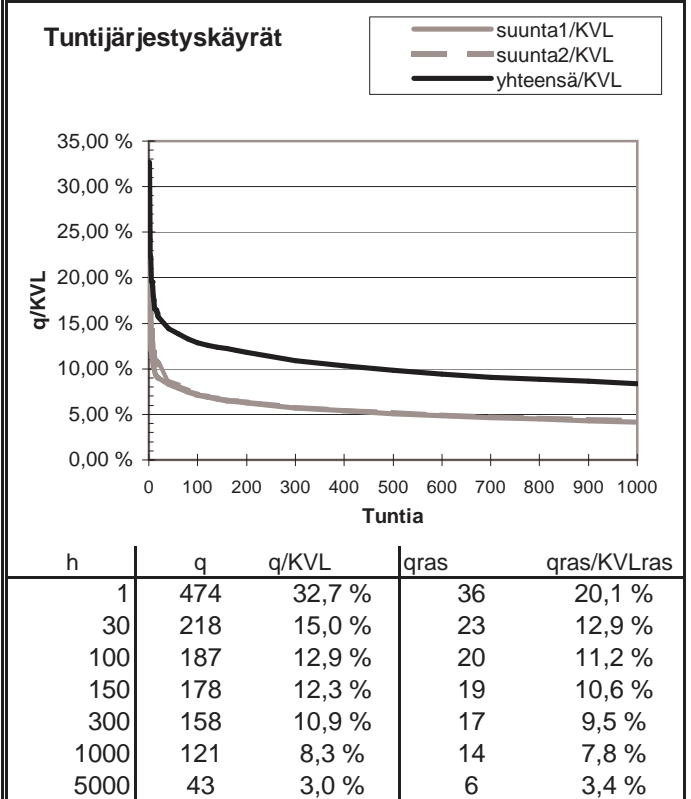
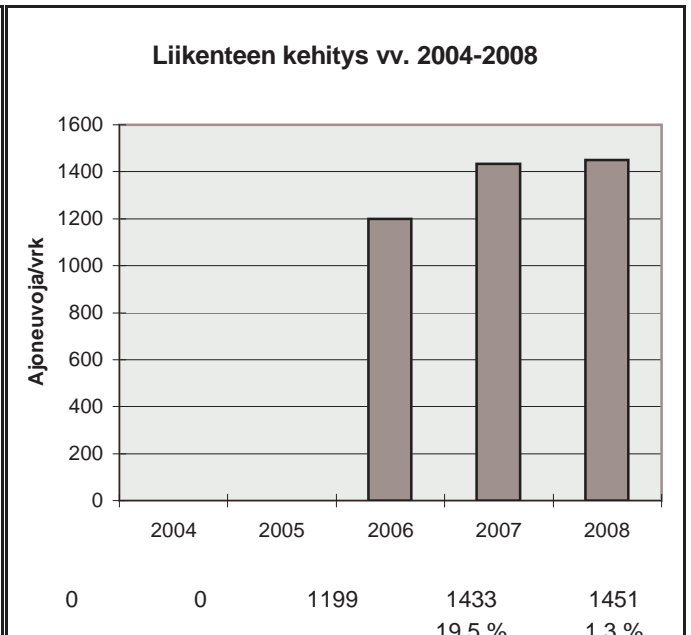
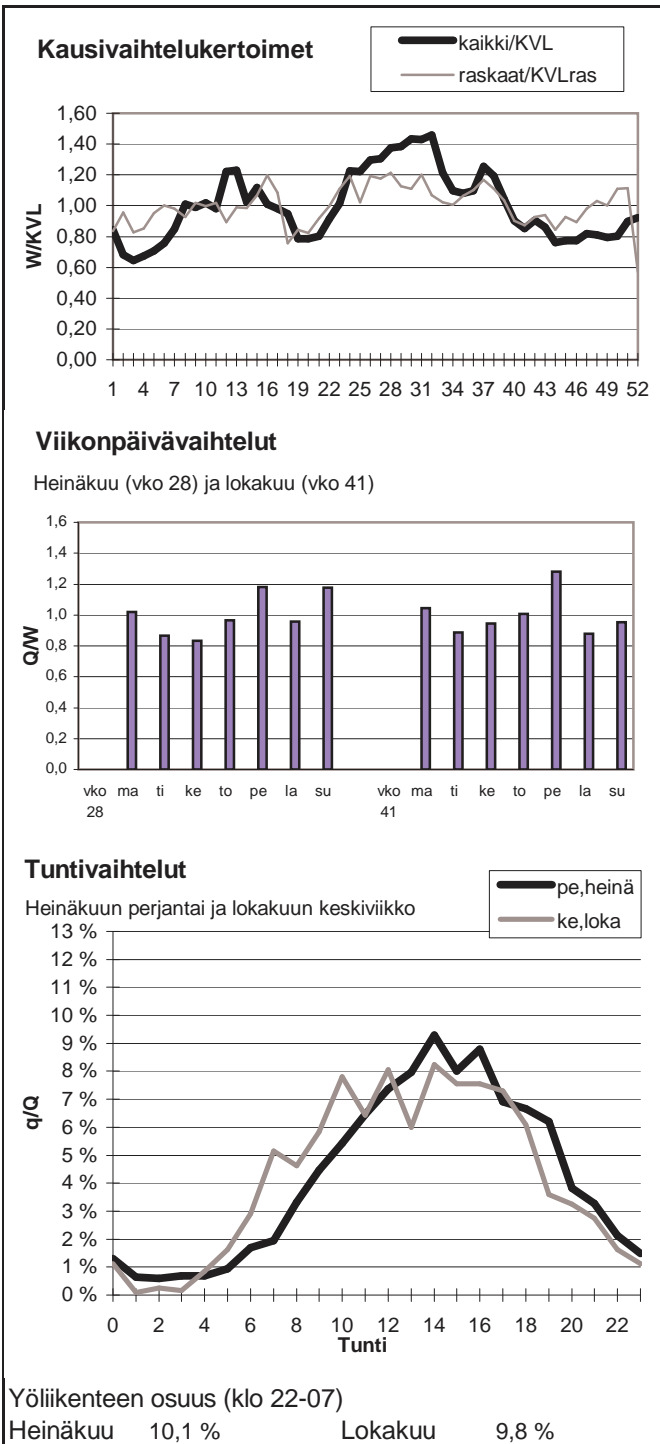

Vuoden 2008 liikennemäärät:

KVL	994	KVLras	127	Tieosa =	531	Suunta1 =	Ivalo
KAVL	920	KAVLras	143	Etäisyys =	2960	Suunta2 =	Sodankylä
KKVL	1532	KKVLras	155	Kaistoja =	2		

Liikenteen koostumus:

	Ha	Ha+pk	Ha+av	La	Kaip	Kapp	Katp	Kevyet	Raskaat
Arkiliikenne	75,7 %	6,8 %	2,0 %	2,1 %	5,0 %	1,8 %	6,7 %	84,5 %	15,5 %
Koko vuosi	78,3 %	7,0 %	2,0 %	1,9 %	4,4 %	1,6 %	4,9 %	87,3 %	12,7 %

