

Vuoden 2007 liikennemäärät:

KVL	14422	KVLras	2310	Tieosa =	10	Suunta1 =	Koskenkylä
KAVL	13893	KAVLras	2935	Etäisyys =	1050	Suunta2 =	Helsinki
KKVL	17140	KKVLras	2389	Kaistoja =	4		

Liikenteen koostumus:

	Ha	Ha+pk	Ha+av	La	Kaip	Kapp	Katp	Kevyet	Raskaat
Arkiliikenne	76,8 %	1,7 %	0,4 %	0,8 %	3,6 %	7,4 %	9,3 %	78,9 %	21,1 %
Koko vuosi	81,7 %	1,9 %	0,4 %	0,8 %	2,8 %	5,5 %	6,8 %	84,0 %	16,0 %

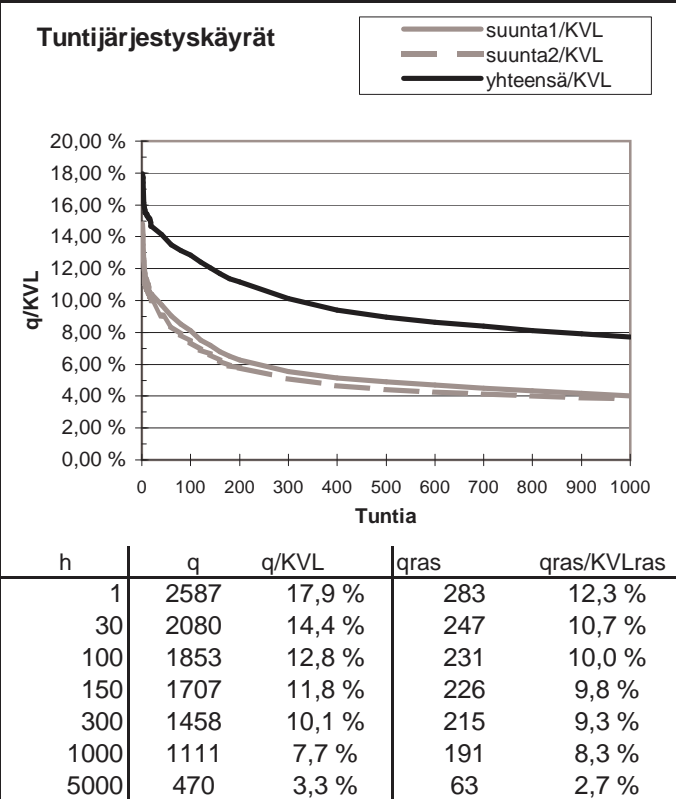
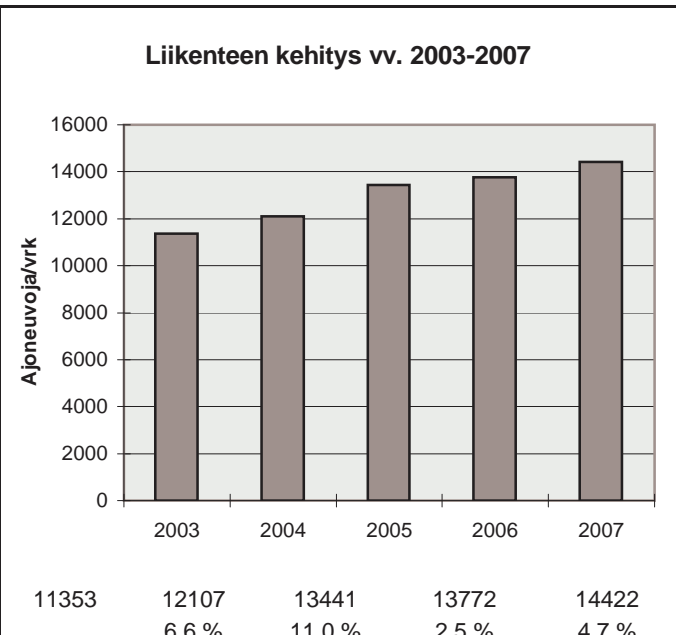
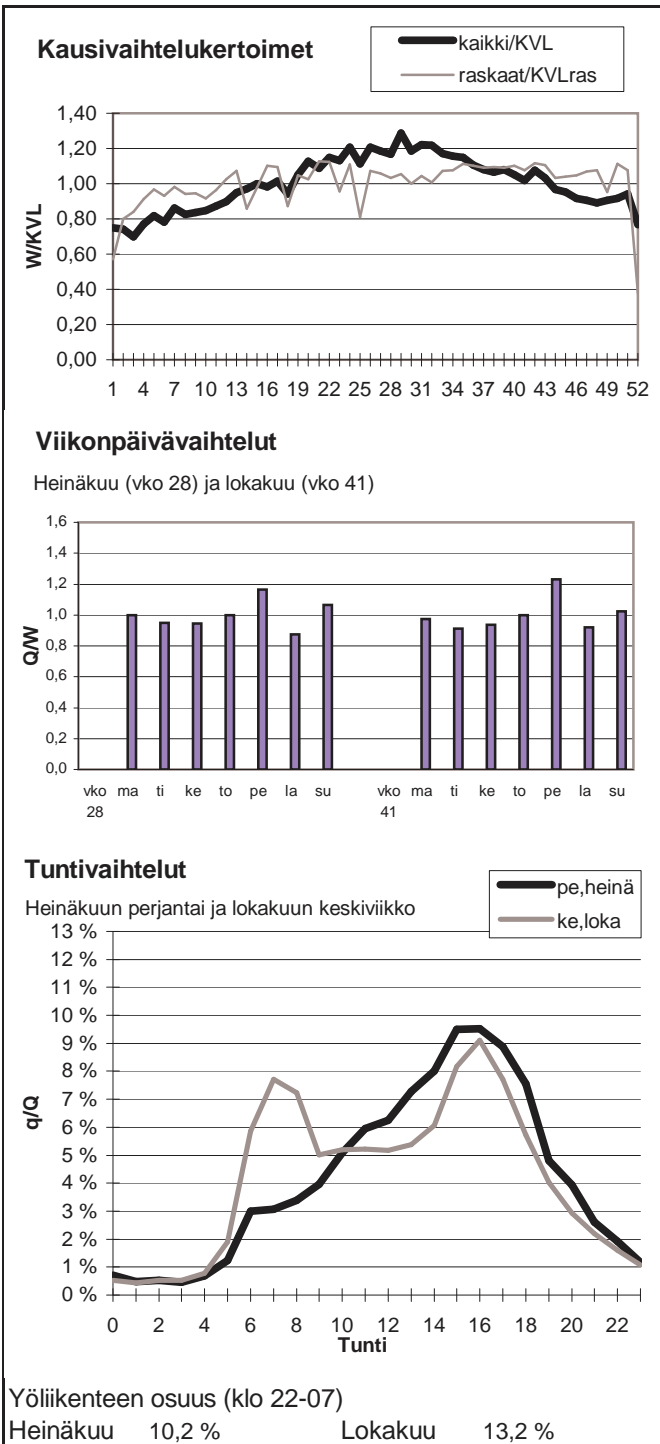

Vuoden 2007 liikennemäärät:

KVL	60952	KVLras	4491	Tieosa =	2	Suunta1 =	Espoo
KAVL	70534	KAVLras	5725	Etäisyys =	1614	Suunta2 =	Helsinki
KKVL	57141	KKVLras	4399	Kaistoja =	6		

Liikenteen koostumus:

	Ha	Ha+pk	Ha+av	La	Kaip	Kapp	Katp	Kevyet	Raskaat
Arkiliikenne	91,4 %	0,3 %	0,1 %	2,6 %	2,2 %	2,6 %	0,7 %	91,9 %	8,1 %
Koko vuosi	92,2 %	0,3 %	0,1 %	2,6 %	2,0 %	2,2 %	0,5 %	92,6 %	7,4 %

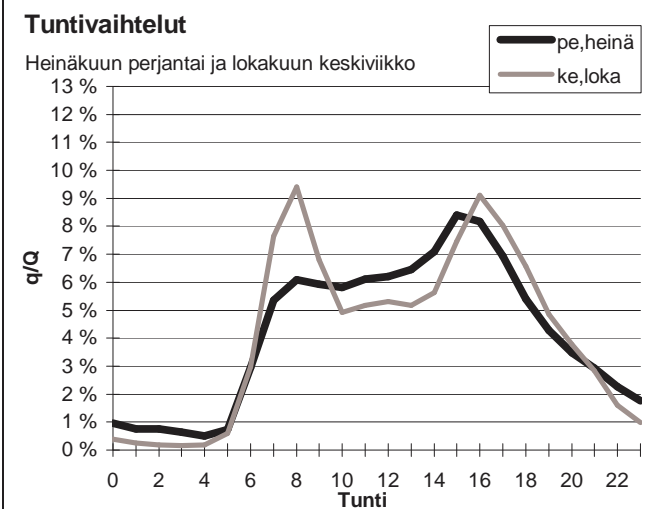
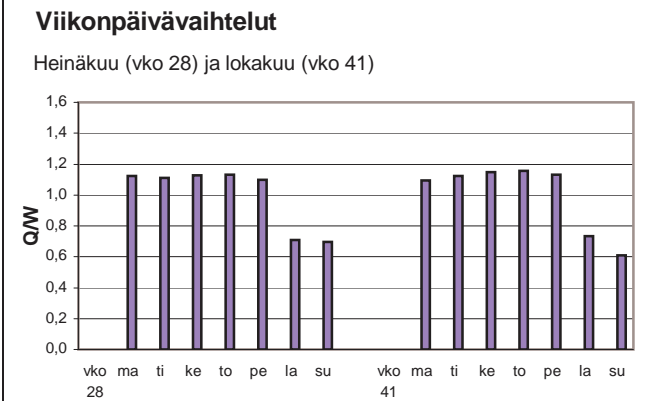
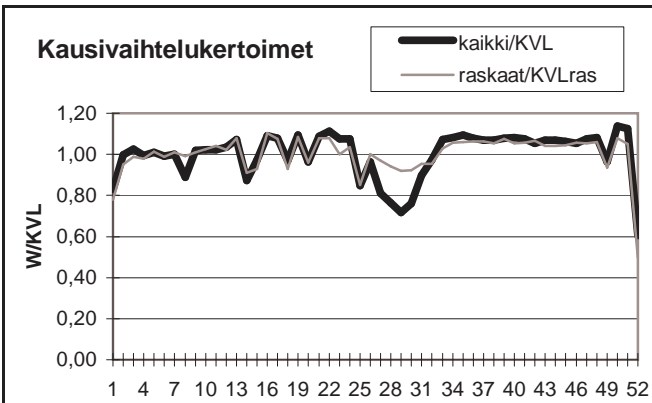

Yöliikenteen osuus (klo 22-07)

Heinäkuu	11,4 %	Lokakuu	7,3 %
----------	--------	---------	-------

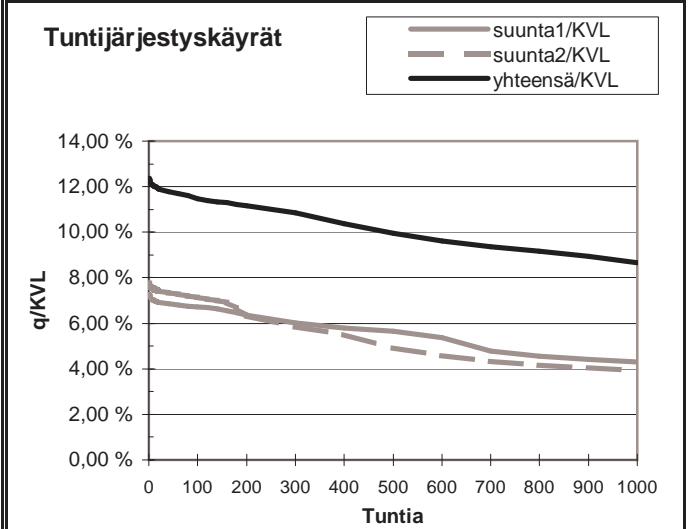
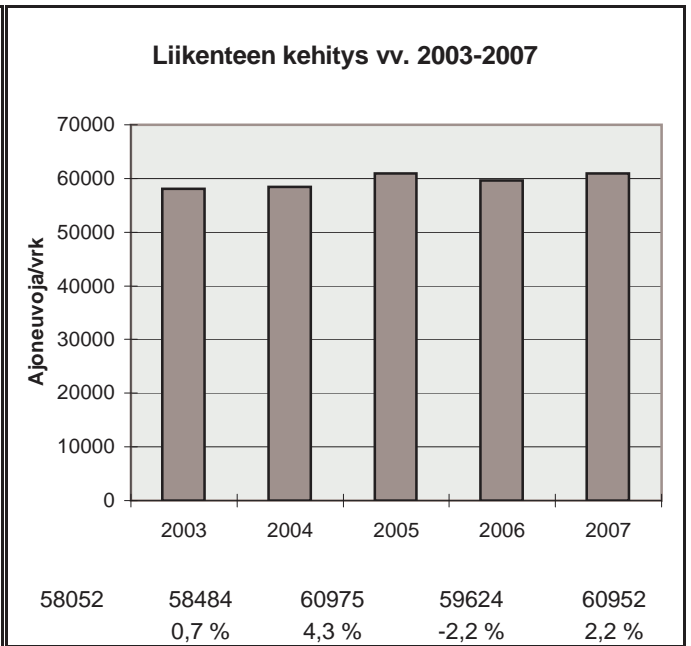

h	q	q/KVL	qras	qras/KVLras
1	7541	12,4 %	505	11,2 %
30	7208	11,8 %	462	10,3 %
100	6996	11,5 %	446	9,9 %
150	6893	11,3 %	440	9,8 %
300	6613	10,8 %	427	9,5 %
1000	5279	8,7 %	393	8,8 %
5000	1834	3,0 %	107	2,4 %

Vuoden 2007 liikennemäärät:

KVL	25775	KVLras	1124	Tieosa =	6	Suunta1 =	Kirkkonummi
KAVL	28804	KAVLras	1490	Etäisyys =	3600	Suunta2 =	Helsinki
KKVL	26564	KKVLras	1093	Kaistoja =	4		

Liikenteen koostumus:

	Ha	Ha+pk	Ha+av	La	Kaip	Kapp	Katp	Kevyet	Raskaat
Arkiliikenne	93,8 %	0,9 %	0,2 %	1,1 %	2,3 %	0,6 %	1,1 %	94,8 %	5,2 %
Koko vuosi	94,5 %	0,9 %	0,2 %	0,9 %	1,9 %	0,5 %	1,0 %	95,6 %	4,4 %

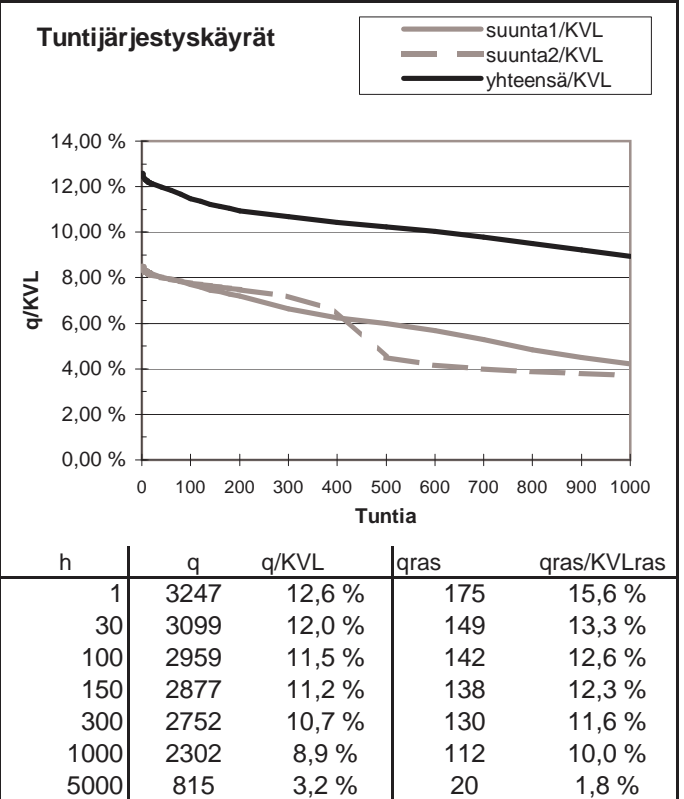
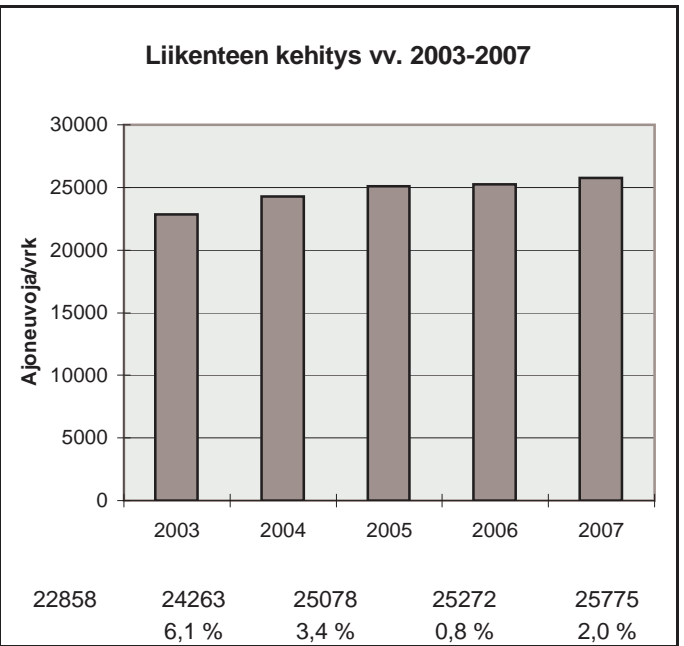
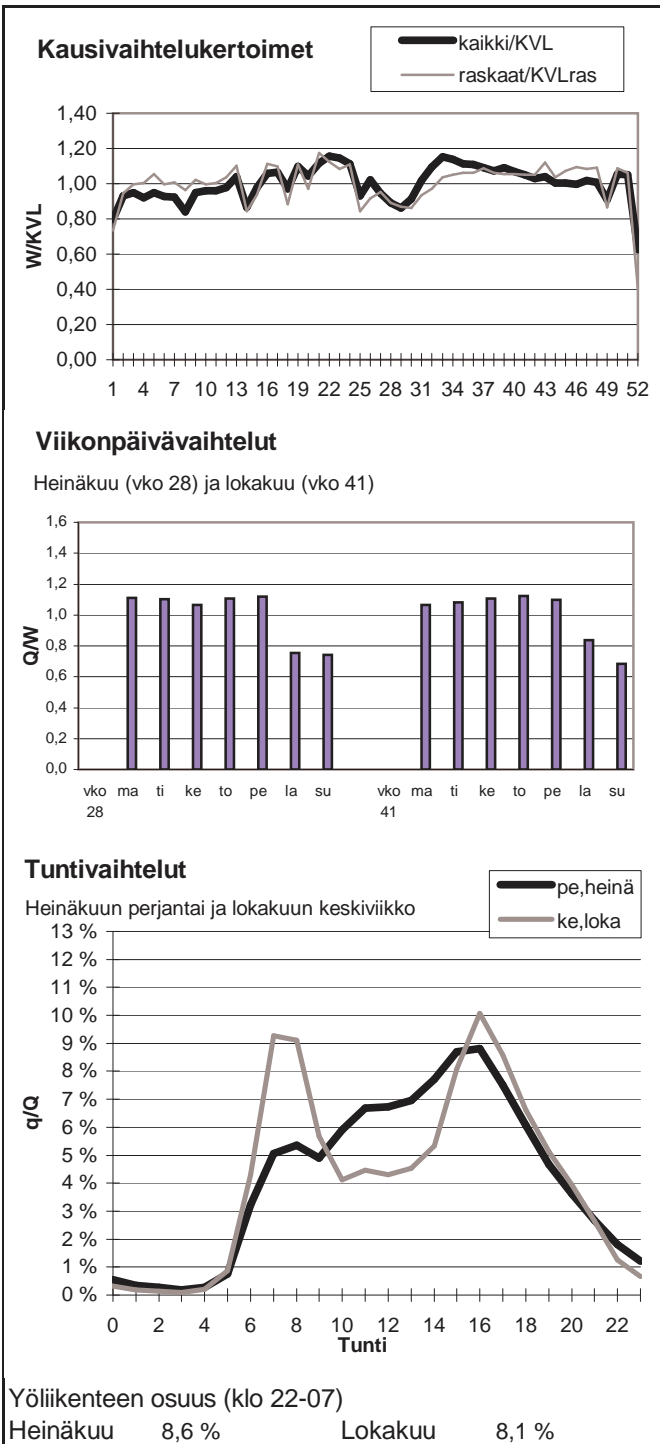

Vuoden 2007 liikennemäärät:

KVL	30976	KVLras	1256
KAVL	35471	KAVLras	1581
KKVL	29425	KKVLras	1279

Tieosa = 3	Suunta1 = Turku
Etäisyys = 2210	Suunta2 = Helsinki
Kaistoja = 5	

Liikenteen koostumus:

	Ha	Ha+pk	Ha+av	La	Kaip	Kapp	Katp	Kevyet	Raskaat
Arkiliikenne	95,2 %	0,3 %	0,1 %	1,5 %	2,1 %	0,4 %	0,4 %	95,5 %	4,5 %
Koko vuosi	95,6 %	0,3 %	0,1 %	1,5 %	1,8 %	0,4 %	0,4 %	95,9 %	4,1 %

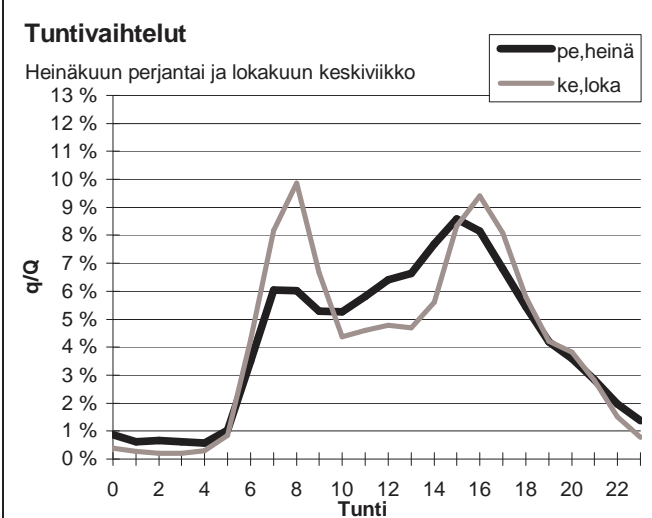
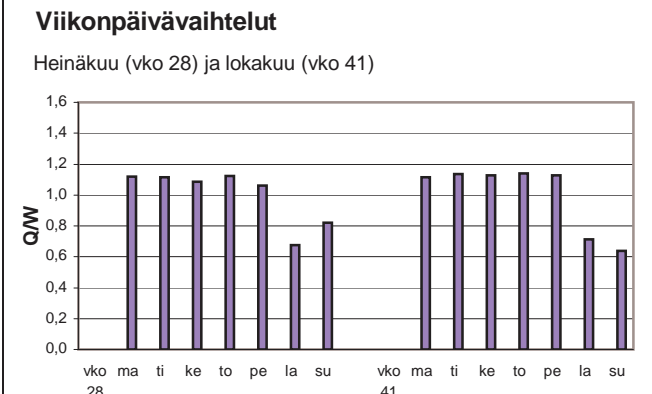
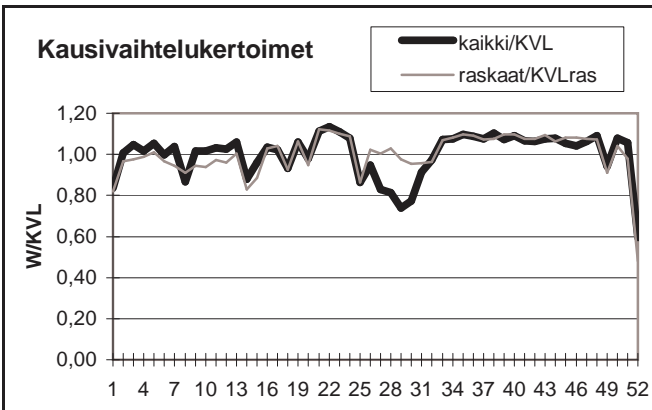

Yöliikenteen osuus (klo 22-07)

Heinäkuu	11,2 %	Lokakuu	8,8 %
----------	--------	---------	-------

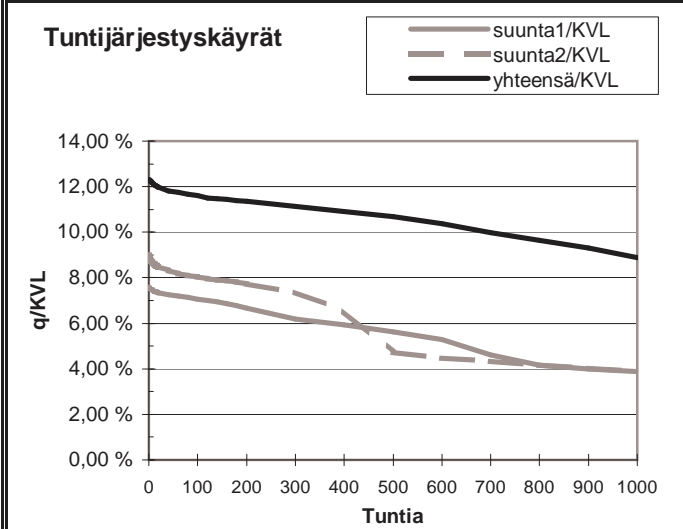
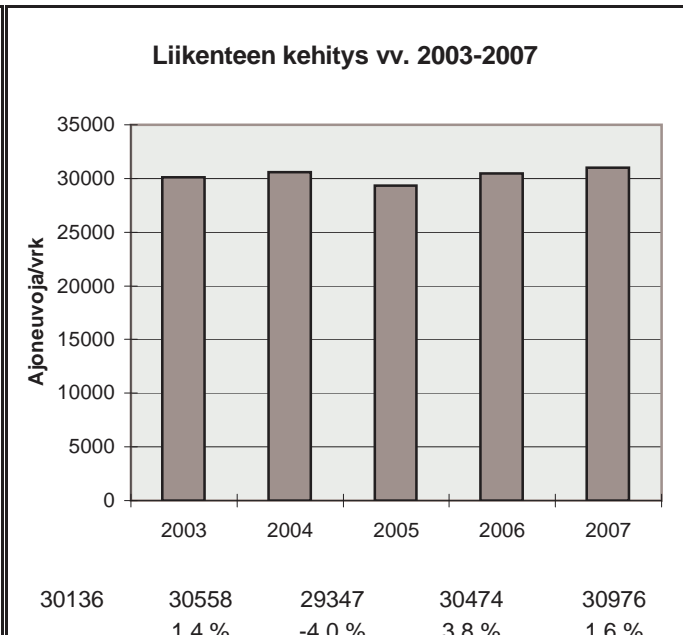

h	q	q/KVL	qras	qras/KVLras
1	3818	12,3 %	150	11,9 %
30	3680	11,9 %	137	10,9 %
100	3593	11,6 %	130	10,4 %
150	3545	11,4 %	128	10,2 %
300	3447	11,1 %	122	9,7 %
1000	2753	8,9 %	109	8,7 %
5000	997	3,2 %	30	2,4 %

Vuoden 2007 liikennemäärät:

KVL	22059	KVLras	2096	Tieosa =	9	Suunta1 =	Turku
KAVL	23149	KAVLras	2729	Etäisyys =	1058	Suunta2 =	Helsinki
KKVL	24607	KKVLras	2158	Kaistoja =	4		

Liikenteen koostumus:

	Ha	Ha+pk	Ha+av	La	Kaip	Kapp	Katp	Kevyet	Raskaat
Arkiliikenne	86,9 %	1,0 %	0,3 %	1,0 %	3,4 %	3,2 %	4,2 %	88,2 %	11,8 %
Koko vuosi	89,0 %	1,2 %	0,3 %	1,0 %	2,8 %	2,6 %	3,2 %	90,5 %	9,5 %

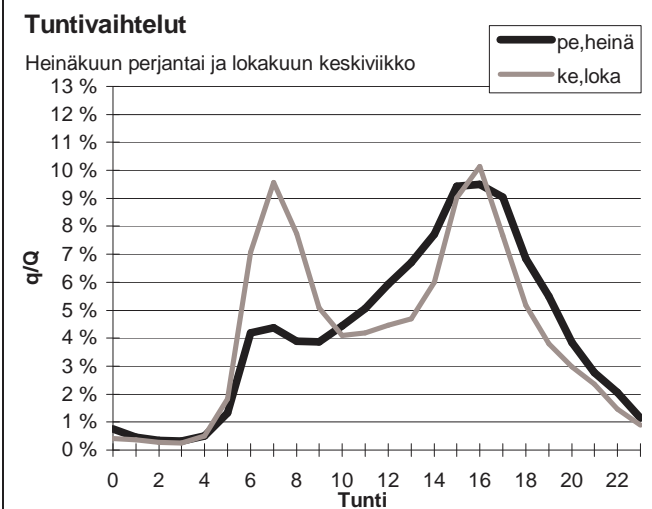
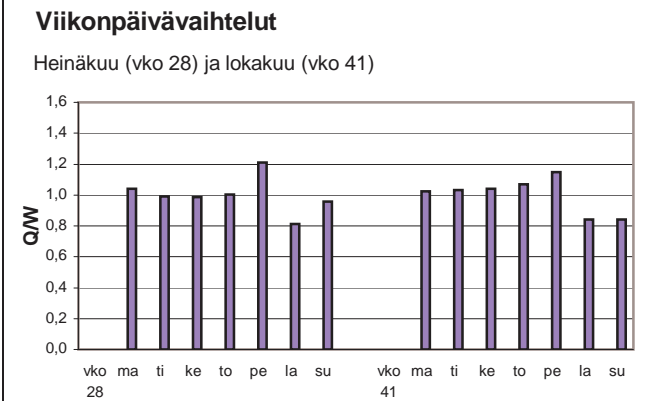
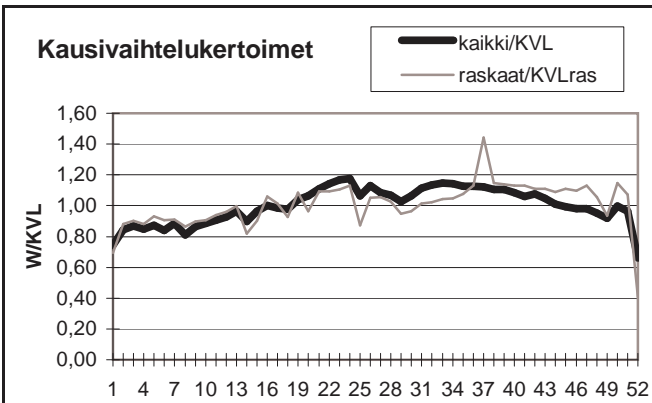

Yöliikenteen osuus (klo 22-07)

Heinäkuu	11,1 %	Lokakuu	13,0 %
----------	--------	---------	--------

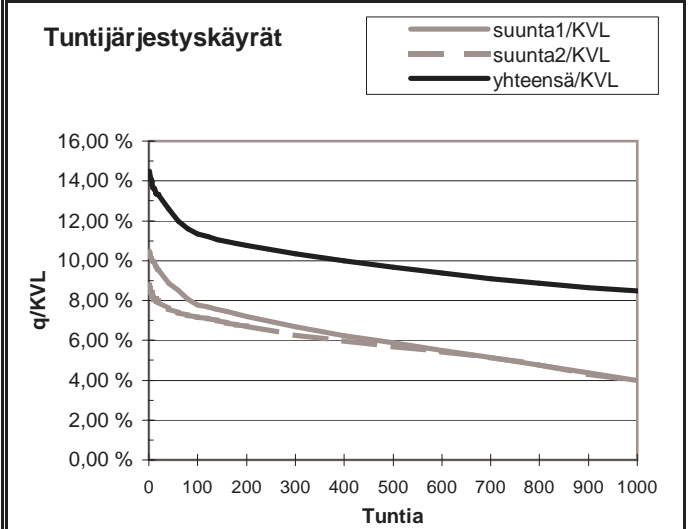
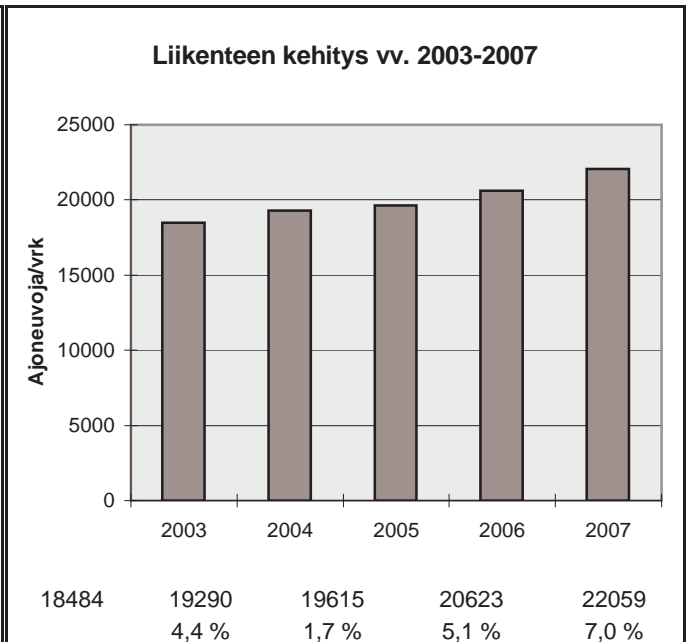

h	q	q/KVL	qras	qras/KVLras
1	3196	14,5 %	241	11,5 %
30	2851	12,9 %	220	10,5 %
100	2503	11,3 %	209	10,0 %
150	2425	11,0 %	205	9,8 %
300	2285	10,4 %	196	9,3 %
1000	1868	8,5 %	175	8,3 %
5000	687	3,1 %	53	2,5 %

Vuoden 2007 liikennemäärät:

KVL	13302	KVLras	1446	Tieosa =	12	Suunta1 =	Turku
KAVL	12837	KAVLras	1830	Etäisyys =	2530	Suunta2 =	Helsinki
KKVL	15754	KKVLras	1526	Kaistoja =	2		

Liikenteen koostumus:

	Ha	Ha+pk	Ha+av	La	Kaip	Kapp	Katp	Kevyet	Raskaat
Arkiliikenne	83,8 %	1,5 %	0,4 %	1,6 %	3,5 %	4,3 %	4,8 %	85,7 %	14,3 %
Koko vuosi	86,9 %	1,8 %	0,5 %	1,5 %	2,7 %	3,2 %	3,4 %	89,1 %	10,9 %

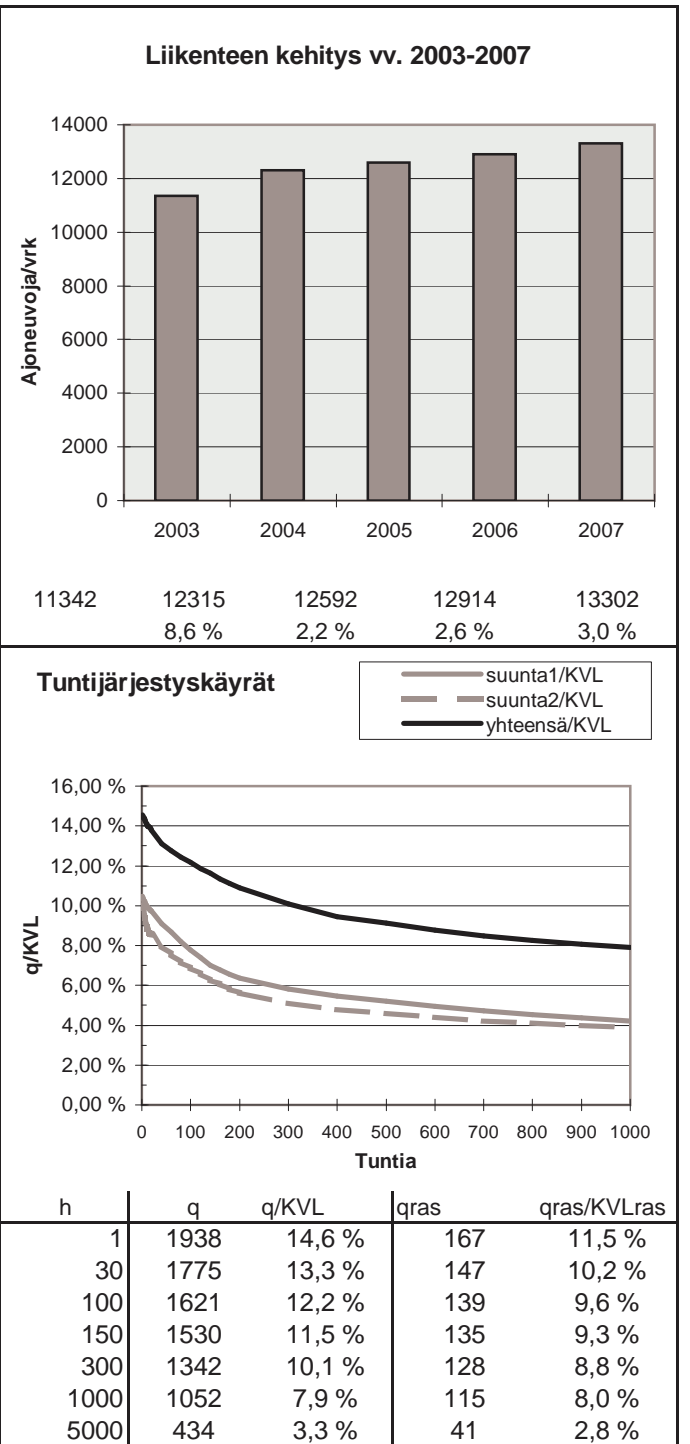
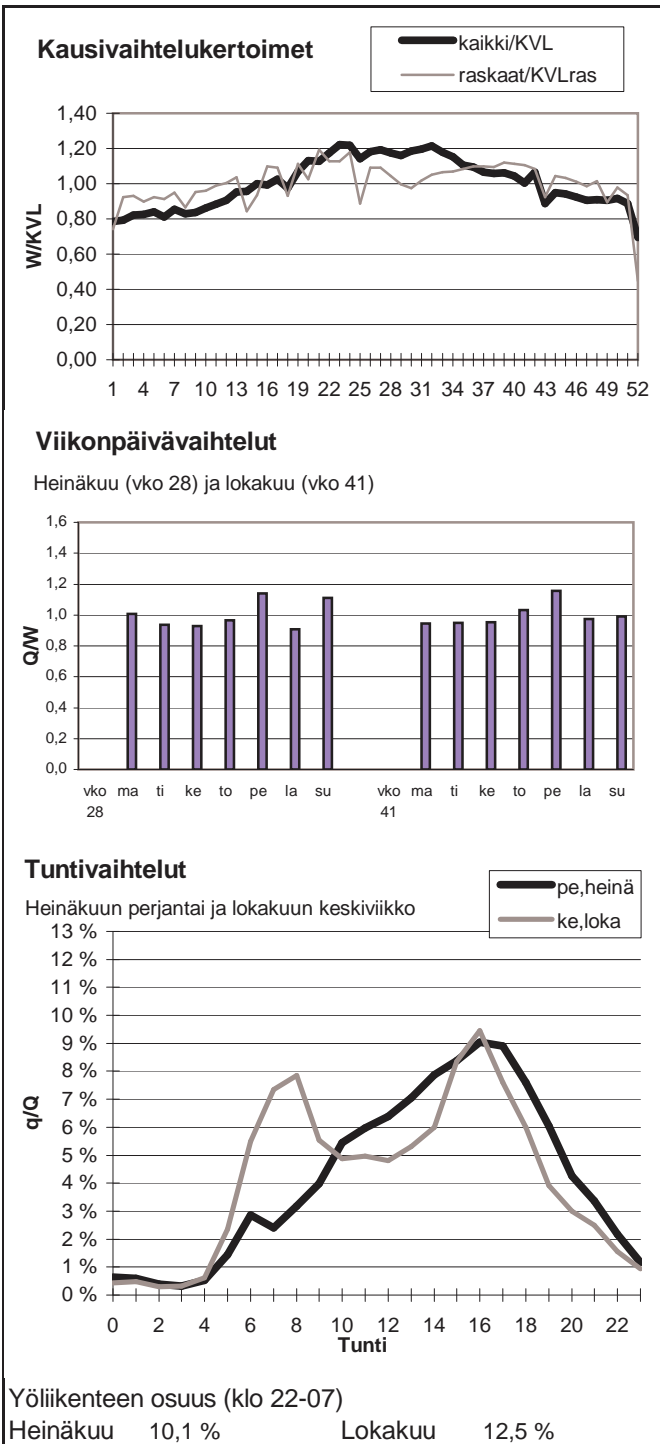

Vuoden 2007 liikennemäärät:

KVL	45626	KVLras	3924	Tieosa =	102	Suunta1 =	Hämeenlinna
KAVL	52744	KAVLras	5375	Etäisyys =	799	Suunta2 =	Helsinki
KKVL	45061	KKVLras	4004	Kaistoja =	4		

Liikenteen koostumus:

	Ha	Ha+pk	Ha+av	La	Kaip	Kapp	Katp	Kevyet	Raskaat
Arkiliikenne	89,0 %	0,6 %	0,2 %	1,3 %	5,6 %	1,8 %	1,4 %	89,8 %	10,2 %
Koko vuosi	90,5 %	0,7 %	0,2 %	1,3 %	4,7 %	1,5 %	1,2 %	91,4 %	8,6 %

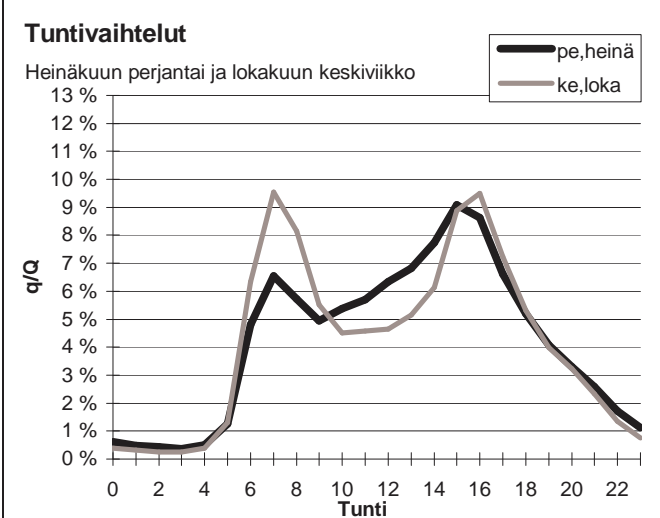
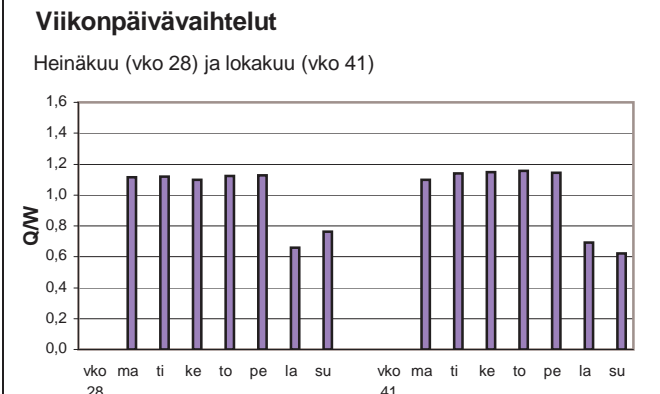
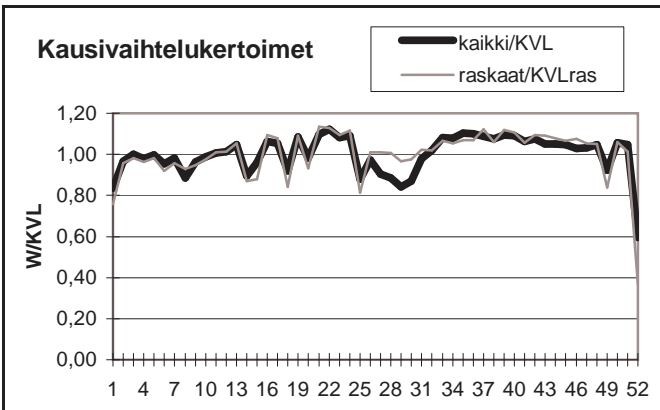

Yöliikenteen osuus (klo 22-07)

Heinäkuu	11,3 %	Lokakuu	11,4 %
----------	--------	---------	--------

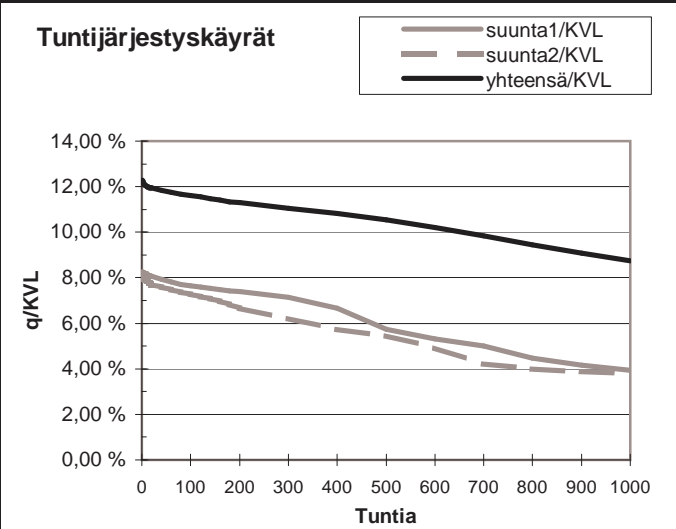
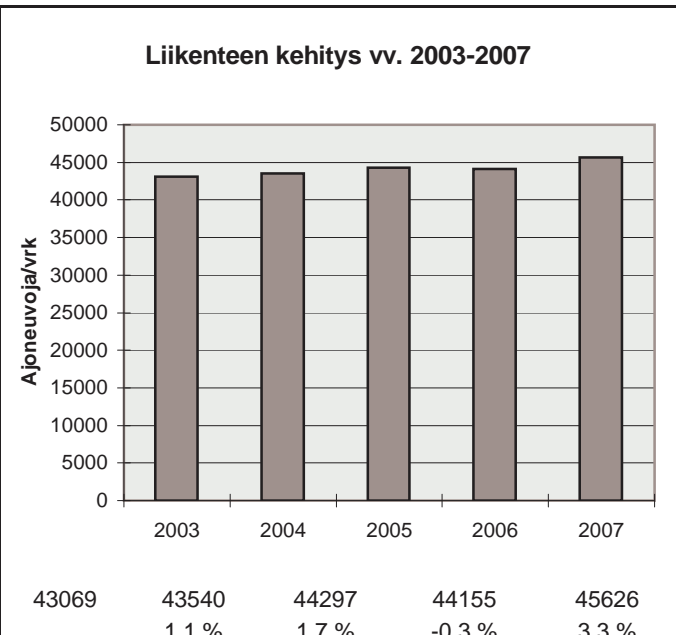

h	q	q/KVL	qras	qras/KVLras
1	5601	12,3 %	518	13,2 %
30	5429	11,9 %	476	12,1 %
100	5292	11,6 %	459	11,7 %
150	5218	11,4 %	453	11,5 %
300	5047	11,1 %	437	11,1 %
1000	3984	8,7 %	392	10,0 %
5000	1358	3,0 %	62	1,6 %

Vuoden 2007 liikennemäärät:

KVL	24226	KVLras	1960	Tieosa =	106	Suunta1 =	Hämeenlinna
KAVL	25545	KAVLras	2586	Etäisyys =	4555	Suunta2 =	Helsinki
KKVL	25563	KKVLras	1915	Kaistoja =	4		

Liikenteen koostumus:

	Ha	Ha+pk	Ha+av	La	Kaip	Kapp	Katp	Kevyet	Raskaat
Arkiliikenne	88,8 %	0,8 %	0,3 %	0,7 %	3,2 %	3,4 %	2,8 %	89,9 %	10,1 %
Koko vuosi	90,6 %	1,0 %	0,3 %	0,7 %	2,7 %	2,6 %	2,2 %	91,9 %	8,1 %

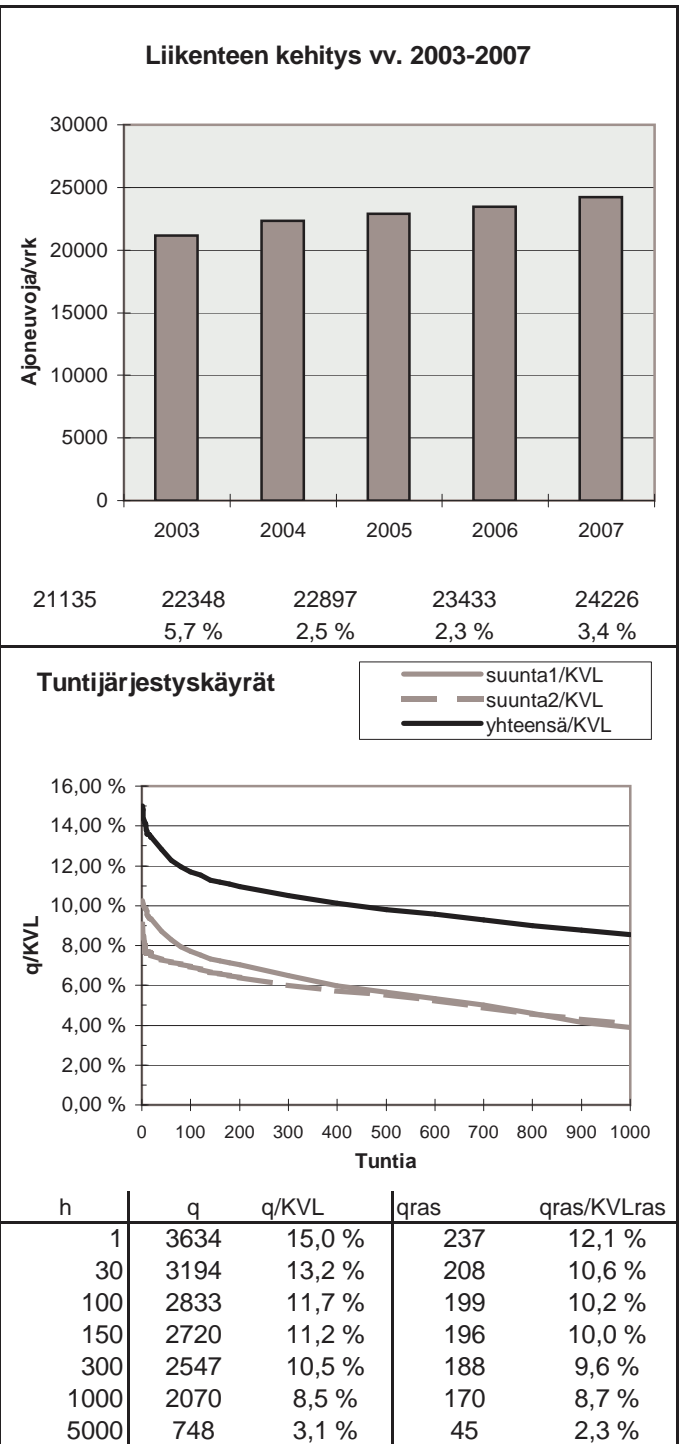
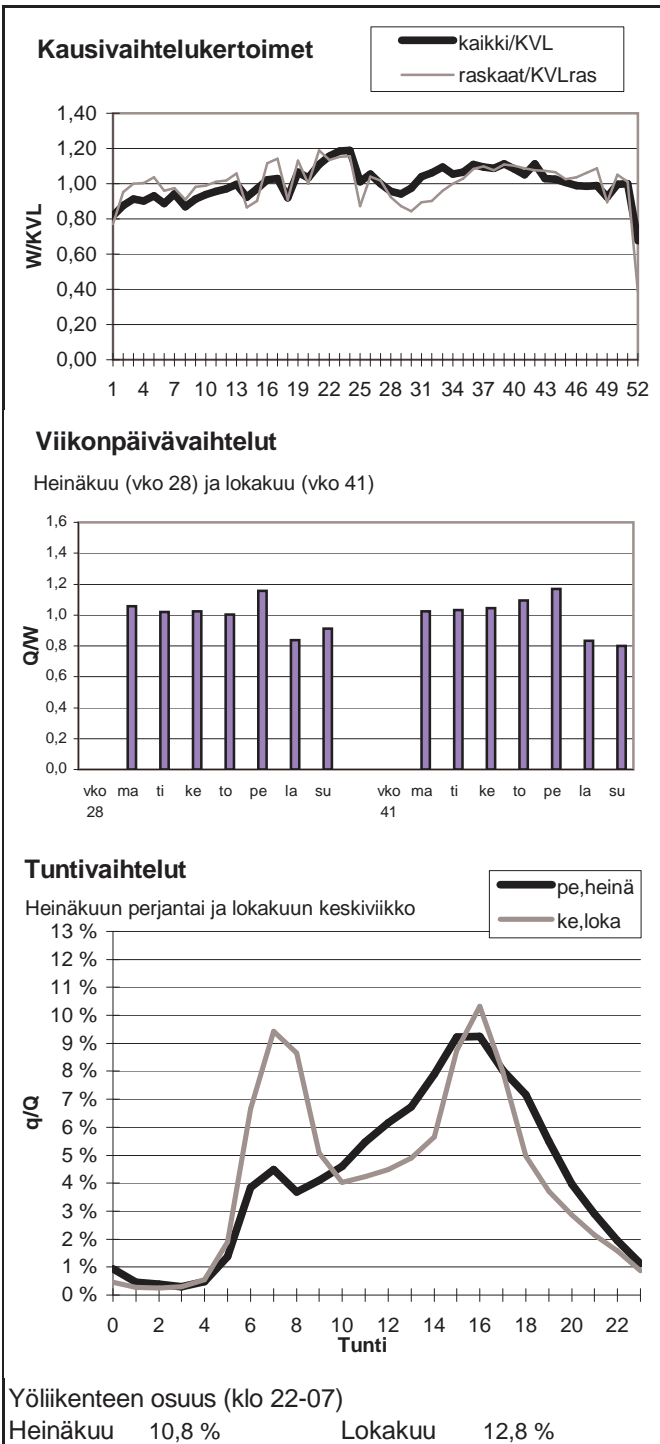

Vuoden 2007 liikennemäärät:

KVL	46992	KVLras	3399	Tieosa =	103	Suunta1 =	Mäntsälä
KAVL	52818	KAVLras	4421	Etäisyys =	2500	Suunta2 =	Helsinki
KKVL	46872	KKVLras	3420	Kaistoja =	4		

Liikenteen koostumus:

	Ha	Ha+pk	Ha+av	La	Kaip	Kapp	Katp	Kevyet	Raskaat
Arkiliikenne	90,9 %	0,6 %	0,2 %	1,2 %	4,1 %	2,2 %	0,9 %	91,6 %	8,4 %
Koko vuosi	92,0 %	0,6 %	0,2 %	1,2 %	3,5 %	1,9 %	0,7 %	92,8 %	7,2 %

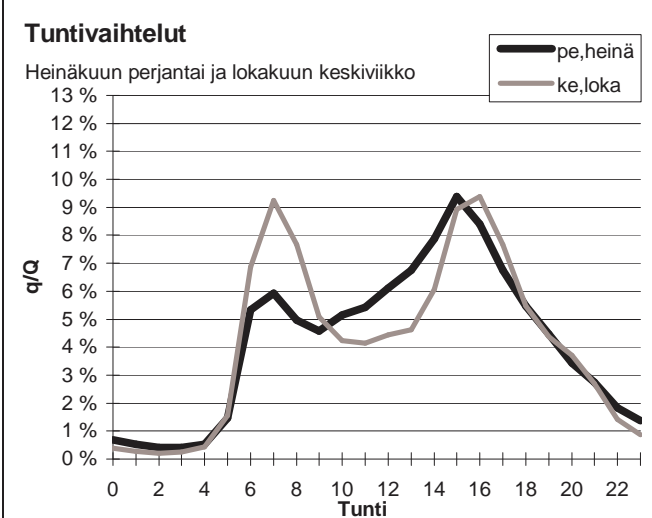
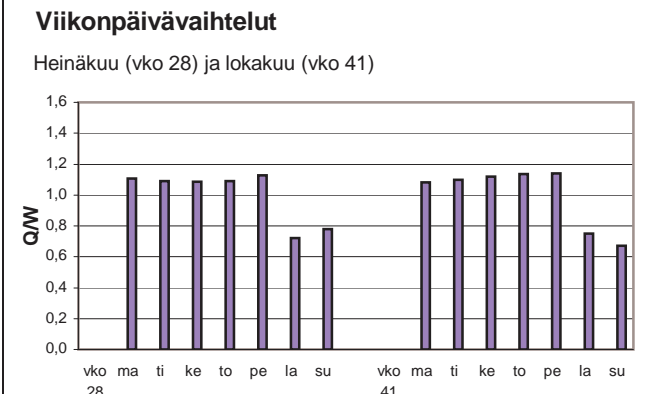
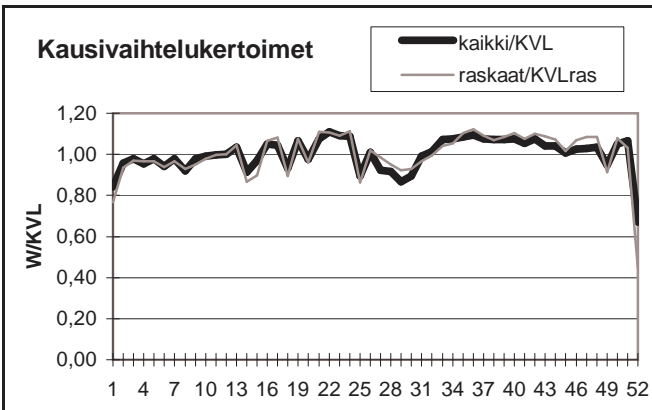

Yöliikenteen osuus (klo 22-07)

Heinäkuu	12,6 %	Lokakuu	12,3 %
----------	--------	---------	--------

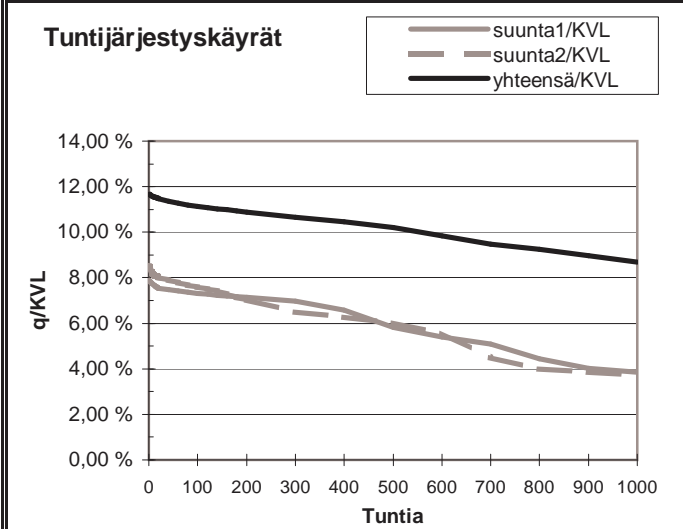
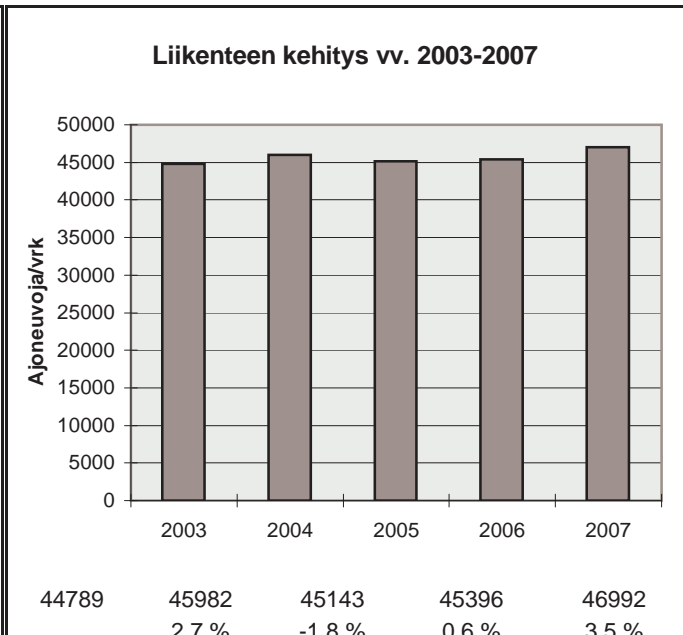

h	q	q/KVL	qras	qras/KVLras
1	5489	11,7 %	395	11,6 %
30	5362	11,4 %	370	10,9 %
100	5227	11,1 %	353	10,4 %
150	5166	11,0 %	346	10,2 %
300	5010	10,7 %	335	9,9 %
1000	4087	8,7 %	305	9,0 %
5000	1505	3,2 %	71	2,1 %

Vuoden 2007 liikennemäärät:

KVL	22684	KVLras	1944	Tieosa =	110	Suunta1 =	Lahti
KAVL	21780	KAVLras	2509	Etäisyys =	4543	Suunta2 =	Helsinki
KKVL	26361	KKVLras	2015	Kaistoja =	4		

Liikenteen koostumus:

	Ha	Ha+pk	Ha+av	La	Kaip	Kapp	Katp	Kevyet	Raskaat
Arkiliikenne	86,8 %	1,4 %	0,3 %	0,8 %	3,1 %	3,0 %	4,7 %	88,5 %	11,5 %
Koko vuosi	89,5 %	1,7 %	0,3 %	0,8 %	2,4 %	2,1 %	3,3 %	91,4 %	8,6 %

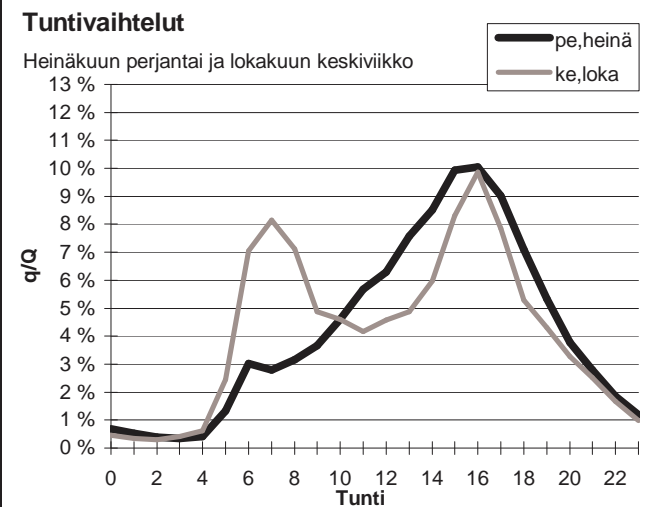
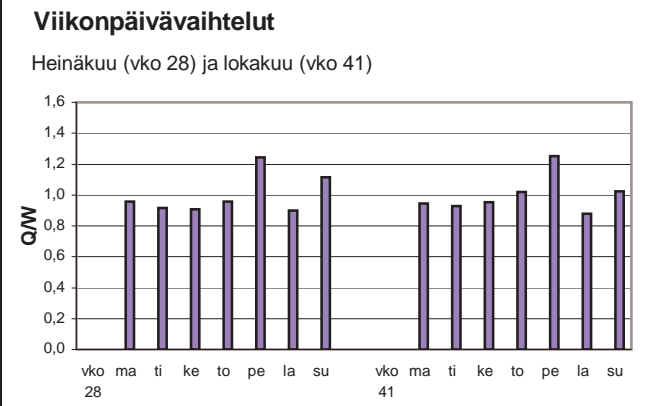
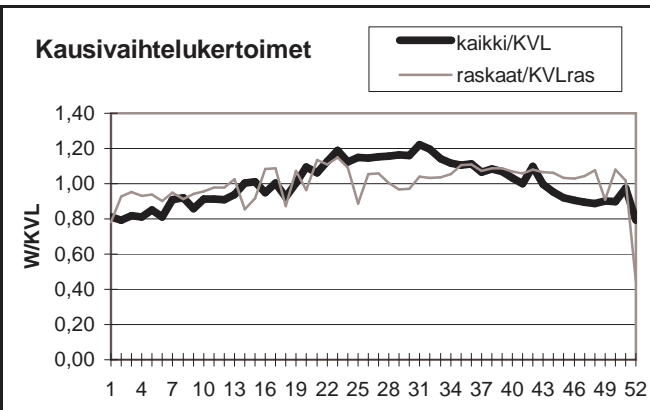

Yöliikenteen osuus (klo 22-07)

Heinäkuu	9,8 %	Lokakuu	14,3 %
----------	-------	---------	--------

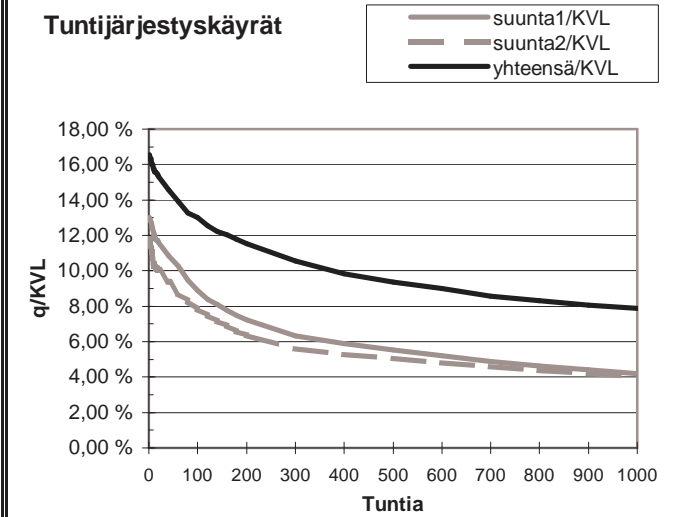
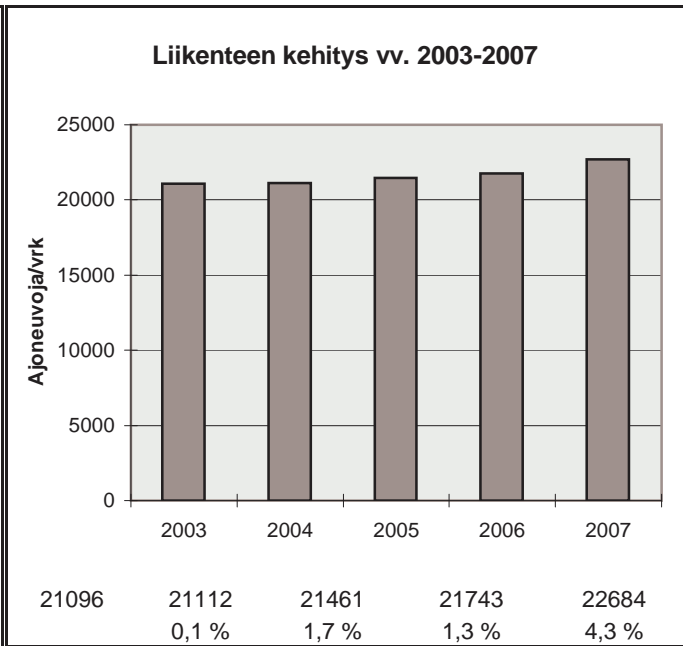

h	q	q/KVL	qras	qras/KVLras
1	3758	16,6 %	205	10,5 %
30	3387	14,9 %	180	9,3 %
100	2948	13,0 %	173	8,9 %
150	2746	12,1 %	170	8,7 %
300	2393	10,5 %	163	8,4 %
1000	1785	7,9 %	147	7,6 %
5000	739	3,3 %	56	2,9 %

Vuoden 2007 liikennemäärät:

KVL	6694	KVLras	900	Tieosa =	117	Suunta1 =	Kouvola
KAVL	6160	KAVLras	1144	Etäisyys =	2820	Suunta2 =	Porvoo
KKVL	8219	KKVLras	907	Kaistoja =	2		

Liikenteen koostumus:

	Ha	Ha+pk	Ha+av	La	Kaip	Kapp	Katp	Keyyet	Raskaat
Arkiliikenne	79,2 %	1,9 %	0,4 %	0,8 %	2,8 %	6,3 %	8,7 %	81,4 %	18,6 %
Koko vuosi	84,0 %	2,2 %	0,4 %	0,8 %	2,1 %	4,5 %	6,1 %	86,6 %	13,4 %

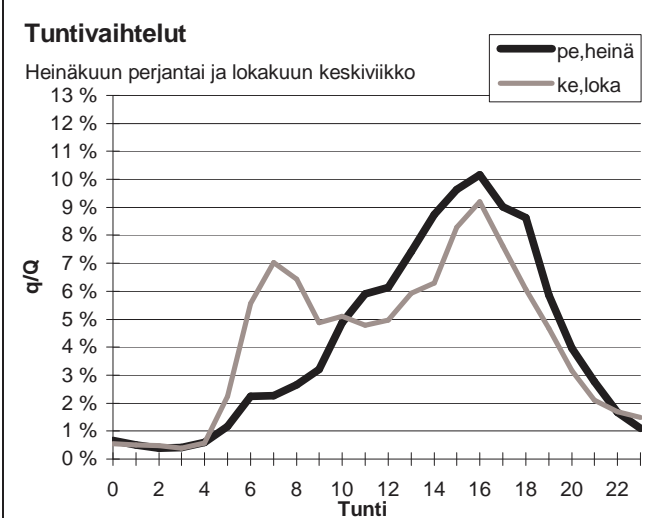
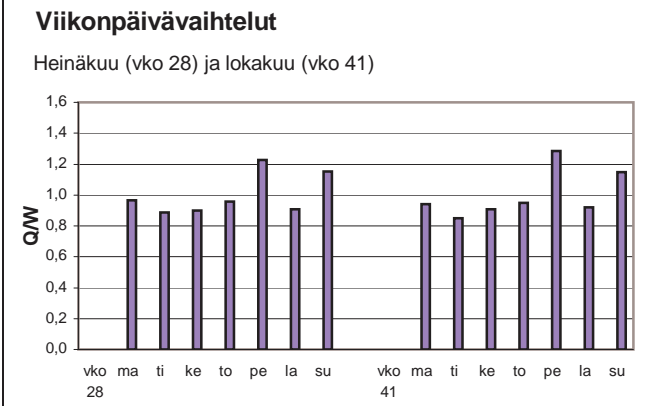
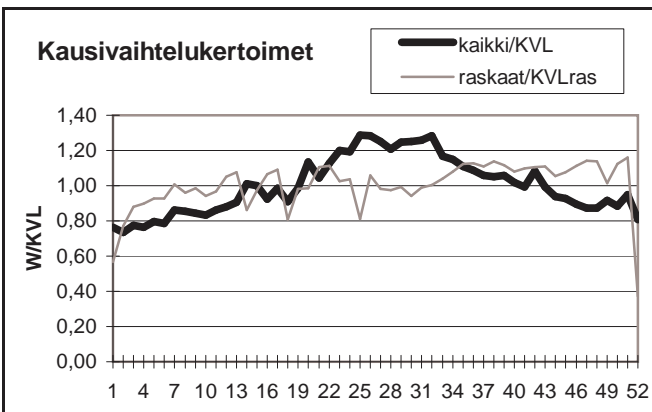

Yöliikenteen osuus (klo 22-07)

Heinäkuu	8,8 %	Lokakuu	13,5 %
----------	-------	---------	--------

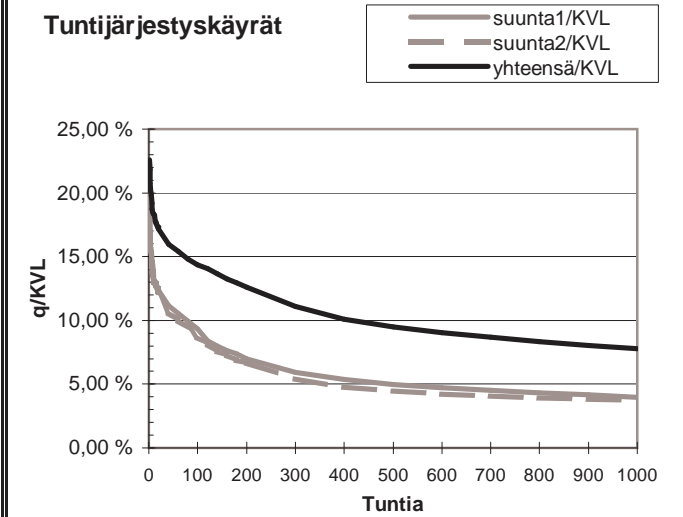
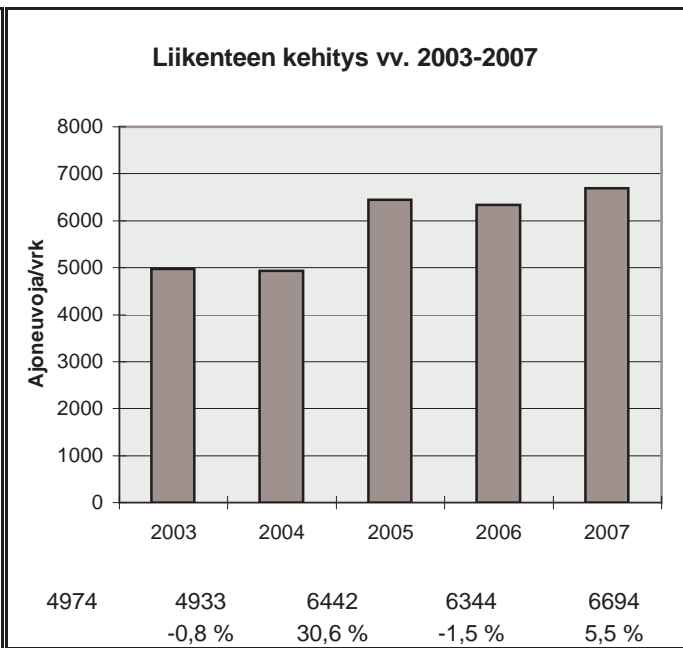

h	q	q/KVL	qras	qras/KVLras
1	1513	22,6 %	113	12,6 %
30	1095	16,4 %	98	10,9 %
100	960	14,3 %	91	10,1 %
150	897	13,4 %	88	9,8 %
300	742	11,1 %	83	9,2 %
1000	520	7,8 %	70	7,8 %
5000	223	3,3 %	28	3,1 %

Vuoden 2007 liikennemäärät:

KVL	26397	KVLras	2707	Tieosa =	7	Suunta1 =	Porvoo
KAVL	28027	KAVLras	3479	Etäisyys =	3888	Suunta2 =	Helsinki
KKVL	29018	KKVLras	2888	Kaistoja =	4		

Liikenteen koostumus:

	Ha	Ha+pk	Ha+av	La	Kaip	Kapp	Katp	Kevyet	Raskaat
Arkiliikenne	86,5 %	0,9 %	0,2 %	1,0 %	3,0 %	3,8 %	4,5 %	87,6 %	12,4 %
Koko vuosi	88,4 %	1,1 %	0,2 %	1,0 %	2,5 %	3,1 %	3,6 %	89,7 %	10,3 %

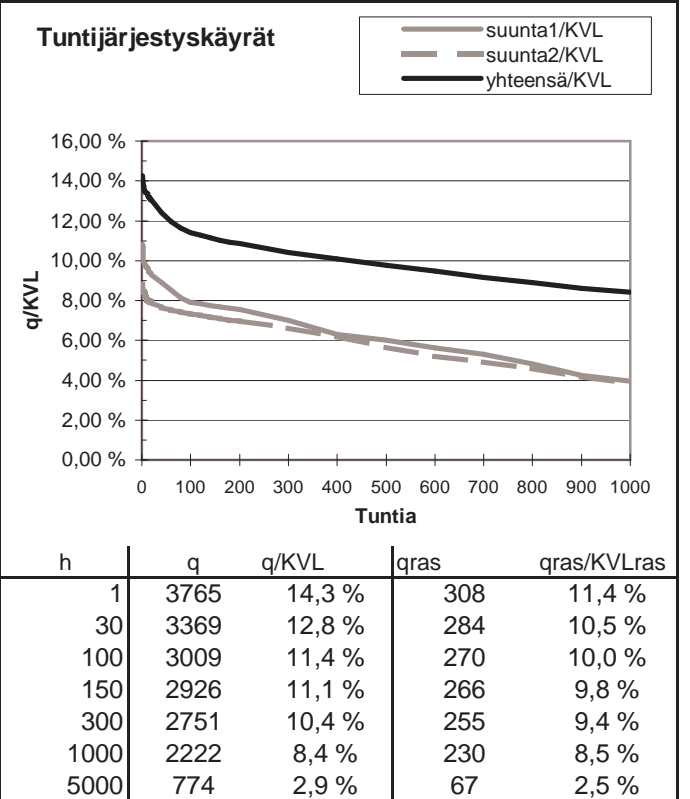
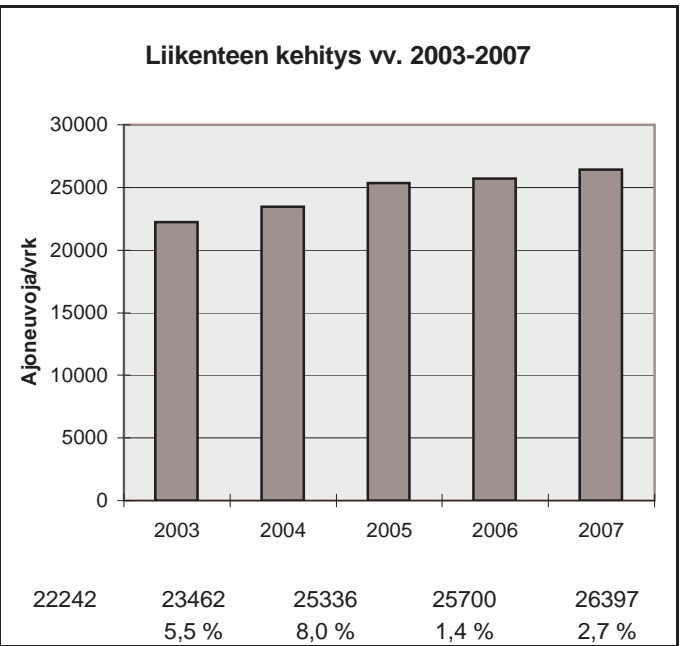
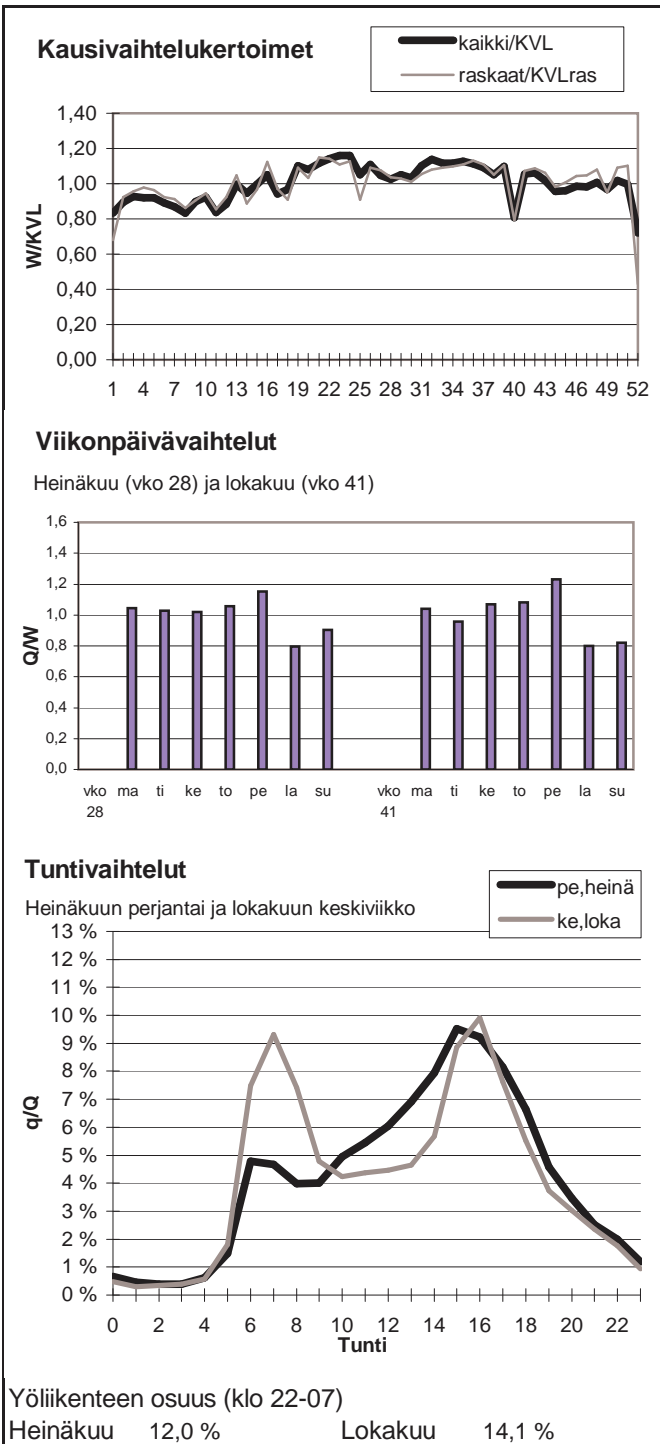

Vuoden 2007 liikennemäärät:

KVL	8133	KVLras	847	Tieosa =	19	Suunta1 =	Hanko
KAVL	8580	KAVLras	1126	Etäisyys =	5020	Suunta2 =	Lohja
KKVL	9309	KKVLras	873	Kaistoja =	2		

Liikenteen koostumus:

	Ha	Ha+pk	Ha+av	La	Kaip	Kapp	Katp	Kevyet	Raskaat
Arkiliikenne	84,4 %	2,0 %	0,5 %	1,1 %	3,9 %	2,3 %	5,8 %	86,9 %	13,1 %
Koko vuosi	86,8 %	2,2 %	0,5 %	0,9 %	3,2 %	1,8 %	4,5 %	89,6 %	10,4 %

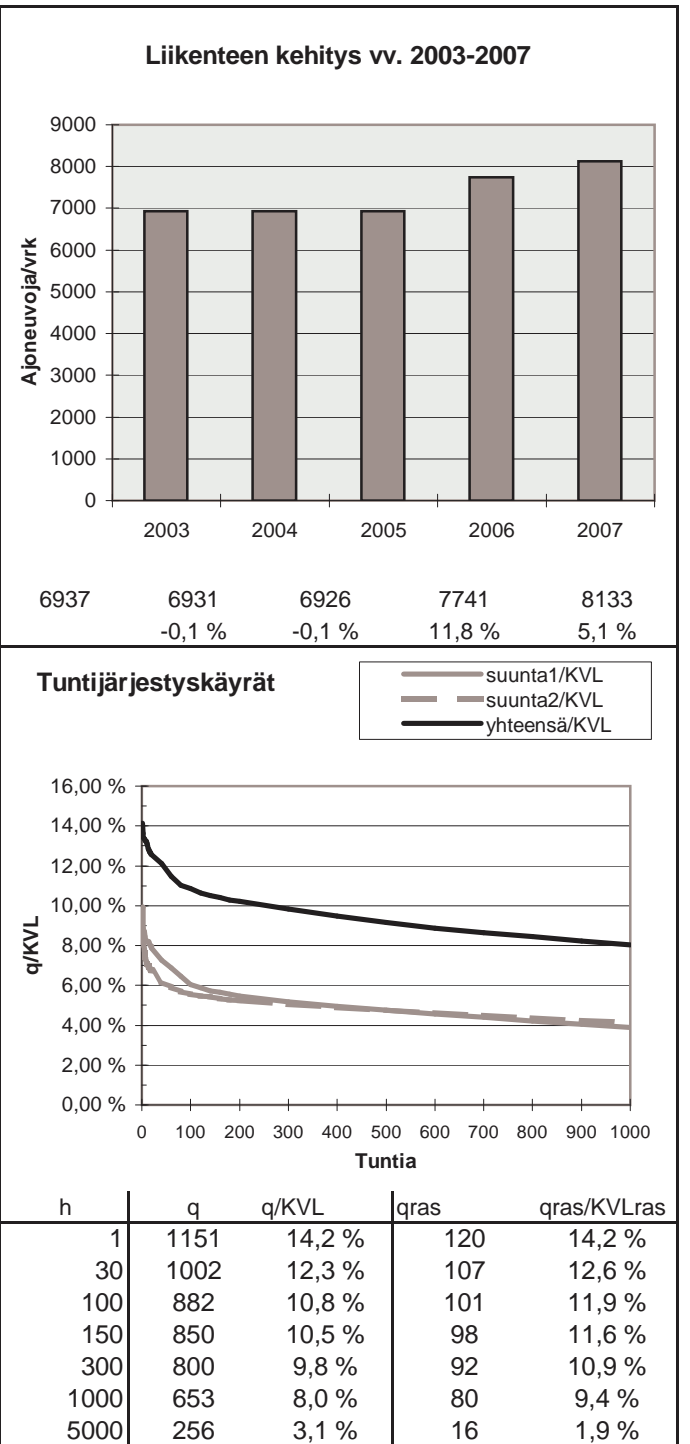
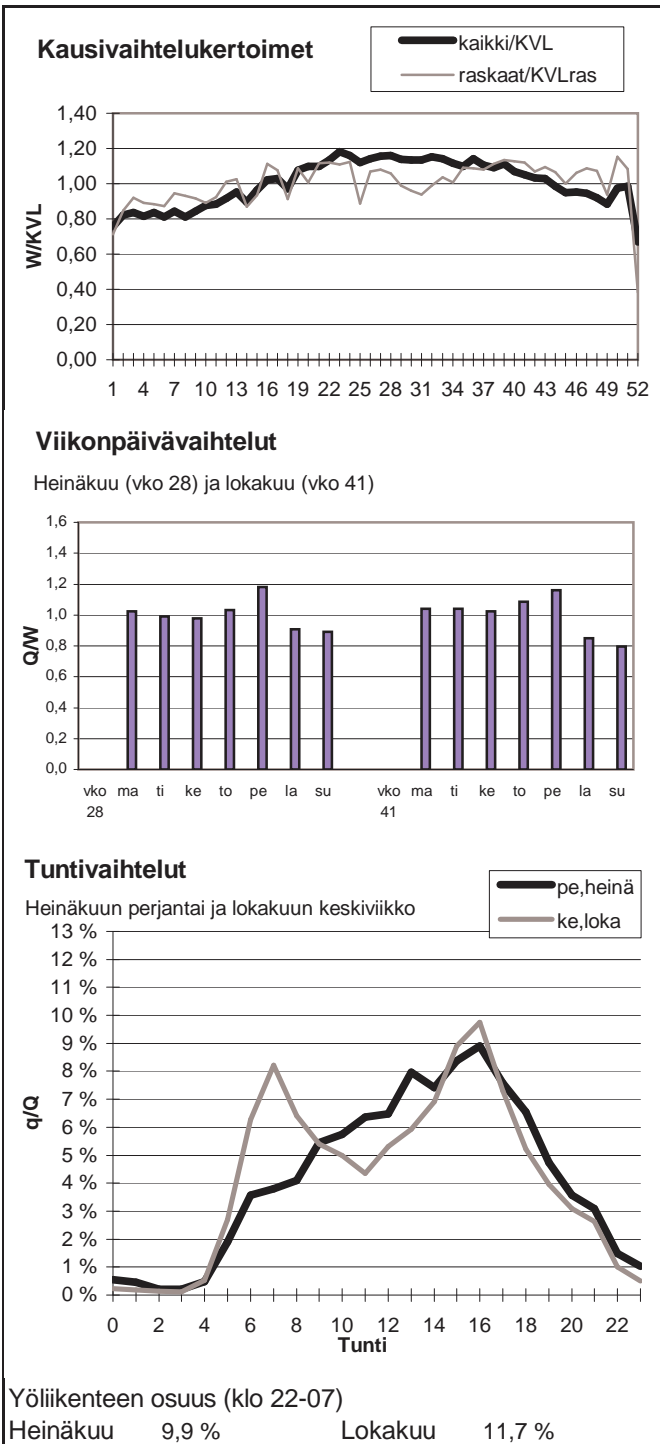

Vuoden 2007 liikennemäärät:

KVL	6512	KVLras	600	Tieosa = 1	Suunta1 = Mäntsälä
KAVL	7066	KAVLras	816	Etäisyys = 4276	Suunta2 = Porvoo
KKVL	6843	KKVLras	608	Kaistoja = 2	

Liikenteen koostumus:

	Ha	Ha+pk	Ha+av	La	Kaip	Kapp	Katp	Kevyet	Raskaat
Arkiliikenne	86,5 %	1,6 %	0,4 %	0,6 %	3,7 %	1,3 %	6,0 %	88,5 %	11,5 %
Koko vuosi	88,6 %	1,8 %	0,4 %	0,6 %	3,0 %	1,0 %	4,6 %	90,8 %	9,2 %

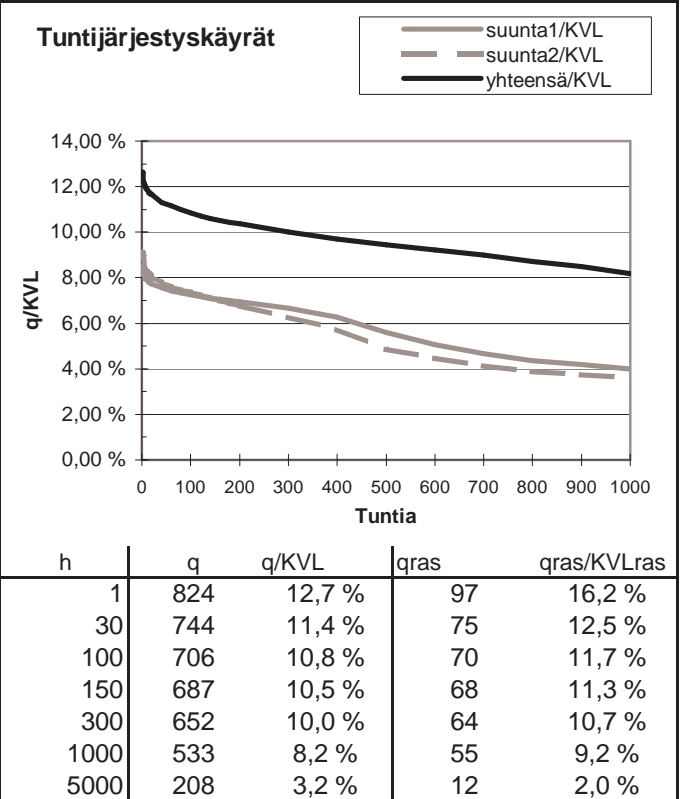
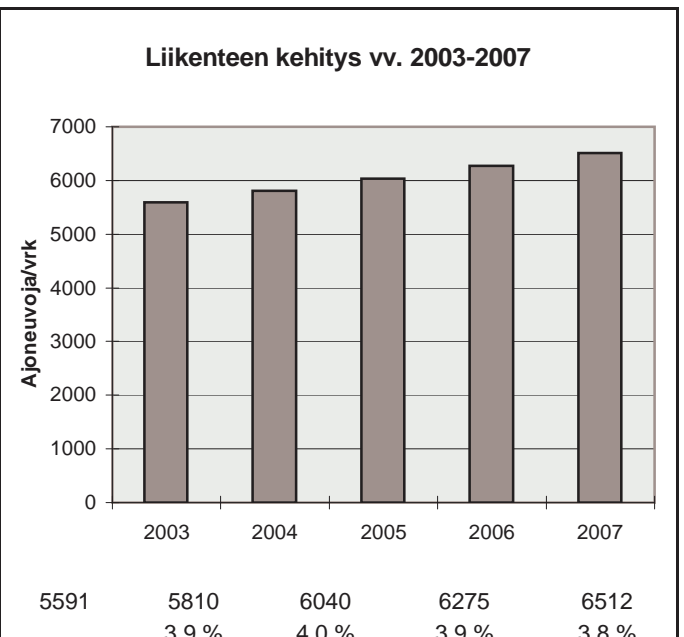
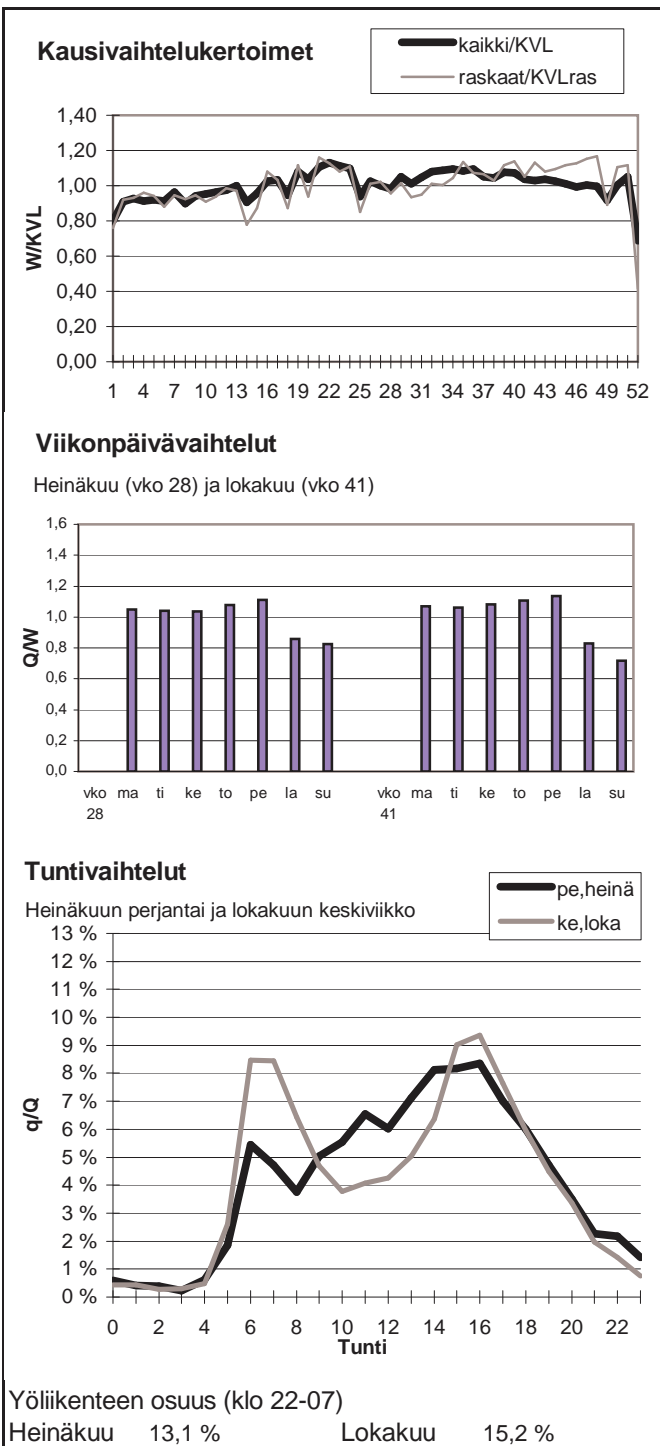

Vuoden 2007 liikennemäärät:

KVL	64753	KVLras	4322	Tieosa =	3	Suunta1 =	Itäkeskus
KAVL	74753	KAVLras	5838	Etäisyys =	490	Suunta2 =	Espoo
KKVL	62665	KKVLras	4372	Kaistoja =	6		

Liikenteen koostumus:

	Ha	Ha+pk	Ha+av	La	Kaip	Kapp	Katp	Kevyet	Raskaat
Arkiliikenne	91,4 %	0,6 %	0,2 %	1,0 %	3,2 %	2,2 %	1,5 %	92,2 %	7,8 %
Koko vuosi	92,5 %	0,6 %	0,2 %	0,9 %	2,7 %	1,8 %	1,3 %	93,3 %	6,7 %

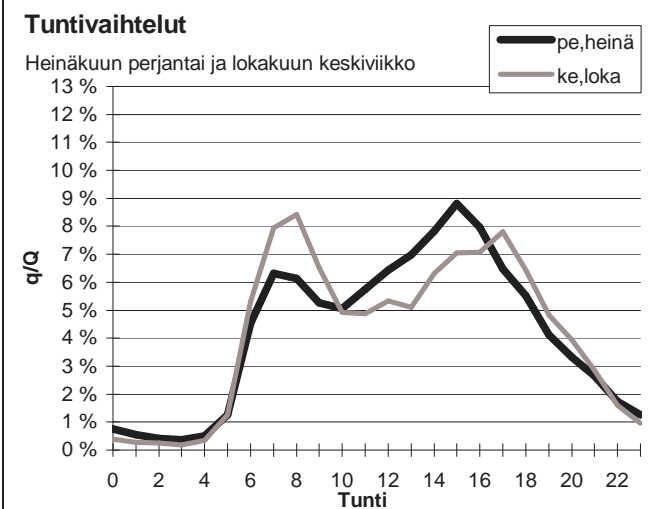
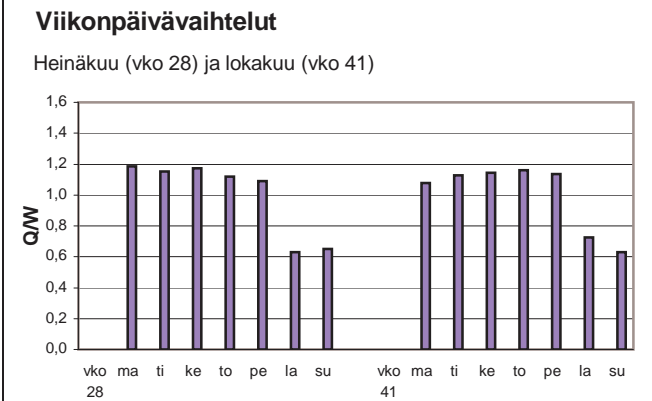
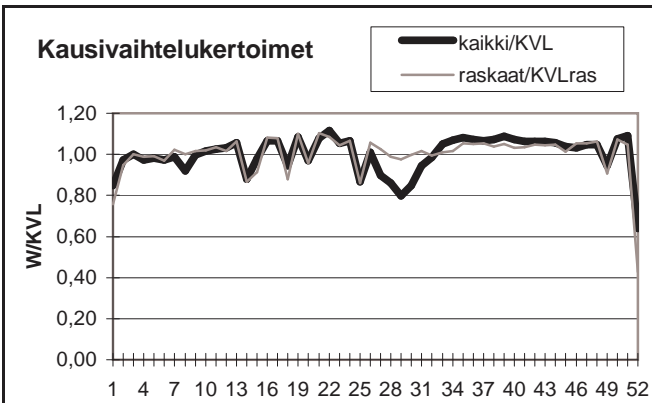

Yöliikenteen osuus (klo 22-07)

Heinäkuu	11,4 %	Lokakuu	10,6 %
----------	--------	---------	--------

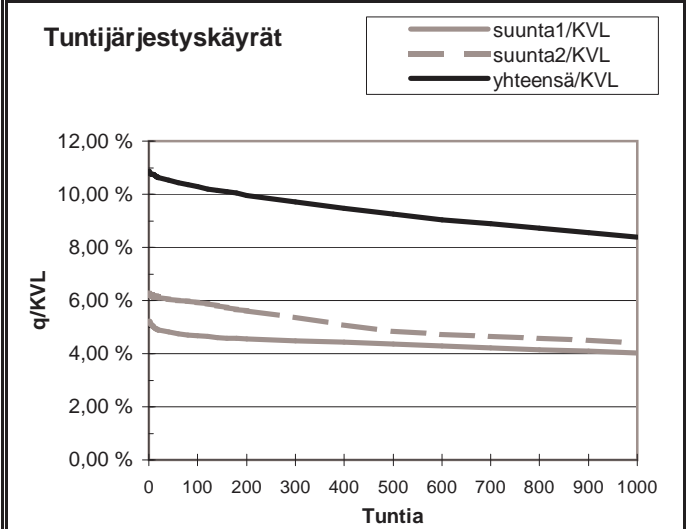
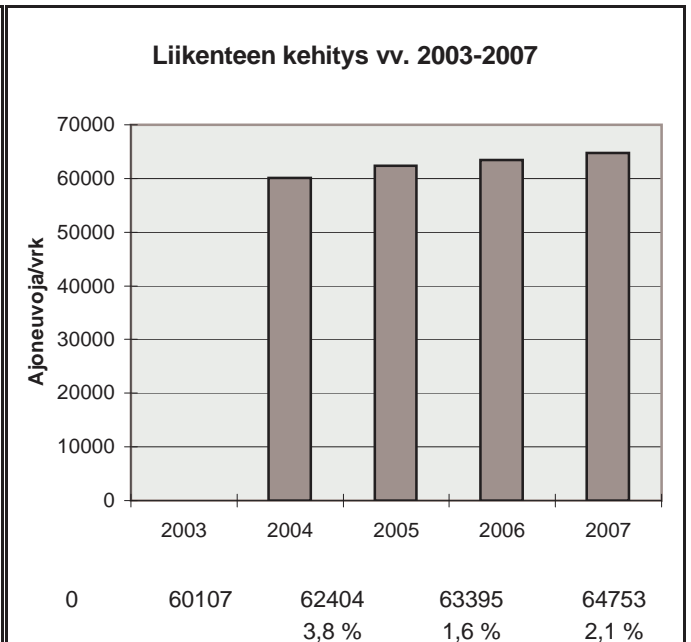

h	q	q/KVL	qras	qras/KVLras
1	7032	10,9 %	522	12,1 %
30	6839	10,6 %	498	11,5 %
100	6655	10,3 %	477	11,0 %
150	6545	10,1 %	470	10,9 %
300	6289	9,7 %	454	10,5 %
1000	5425	8,4 %	412	9,5 %
5000	2013	3,1 %	85	2,0 %

Vuoden 2007 liikennemäärät:

KVL	29025	KVLras	2777	Tieosa =	1	Suunta1 =	OTANIEMI
KAVL	35121	KAVLras	3696	Etäisyys =	490	Suunta2 =	LÄNSIVÄYLÄ
KKVL	27121	KKVLras	2796	Kaistoja =	6		

Liikenteen koostumus:

	Ha	Ha+pk	Ha+av	La	Kaip	Kapp	Katp	Kevyet	Raskaat
Arkiliikenne	88,9 %	0,3 %	0,3 %	0,1 %	3,7 %	1,8 %	4,9 %	89,5 %	10,5 %
Koko vuosi	89,8 %	0,3 %	0,3 %	0,1 %	3,4 %	1,6 %	4,4 %	90,4 %	9,6 %

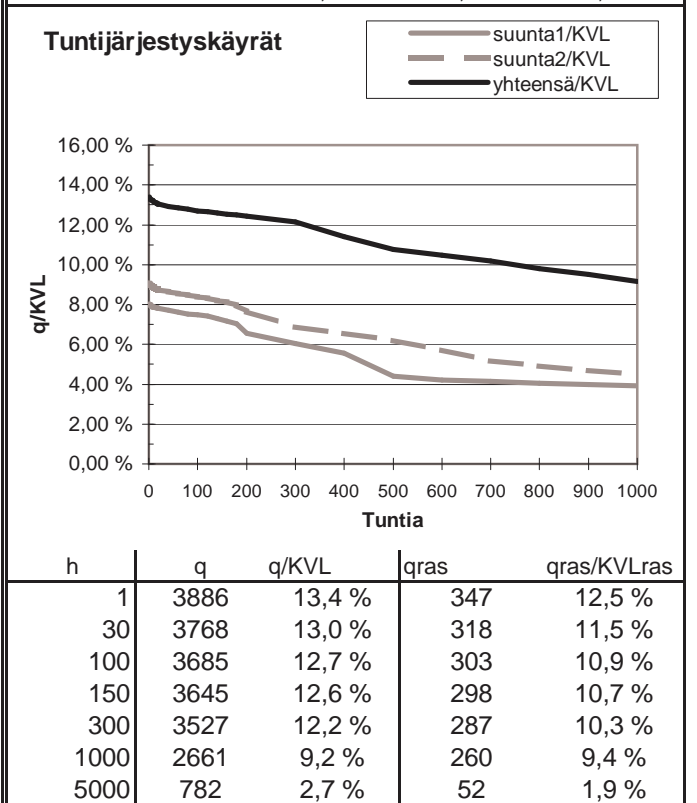
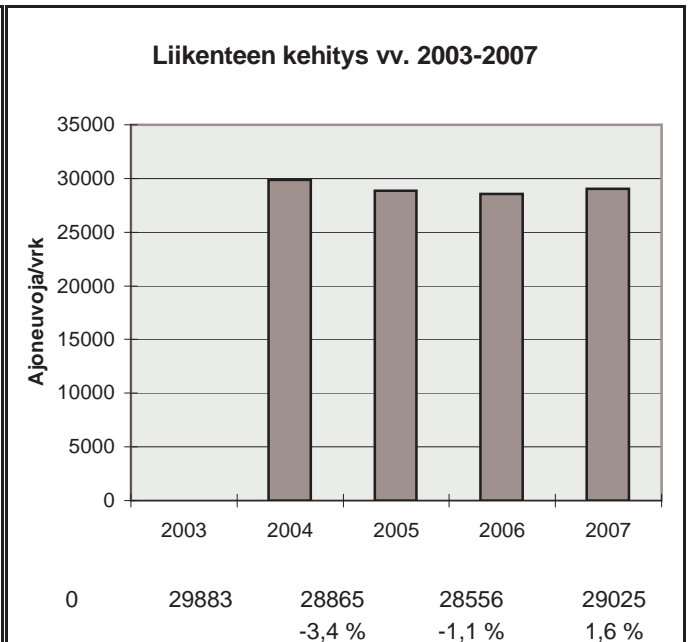
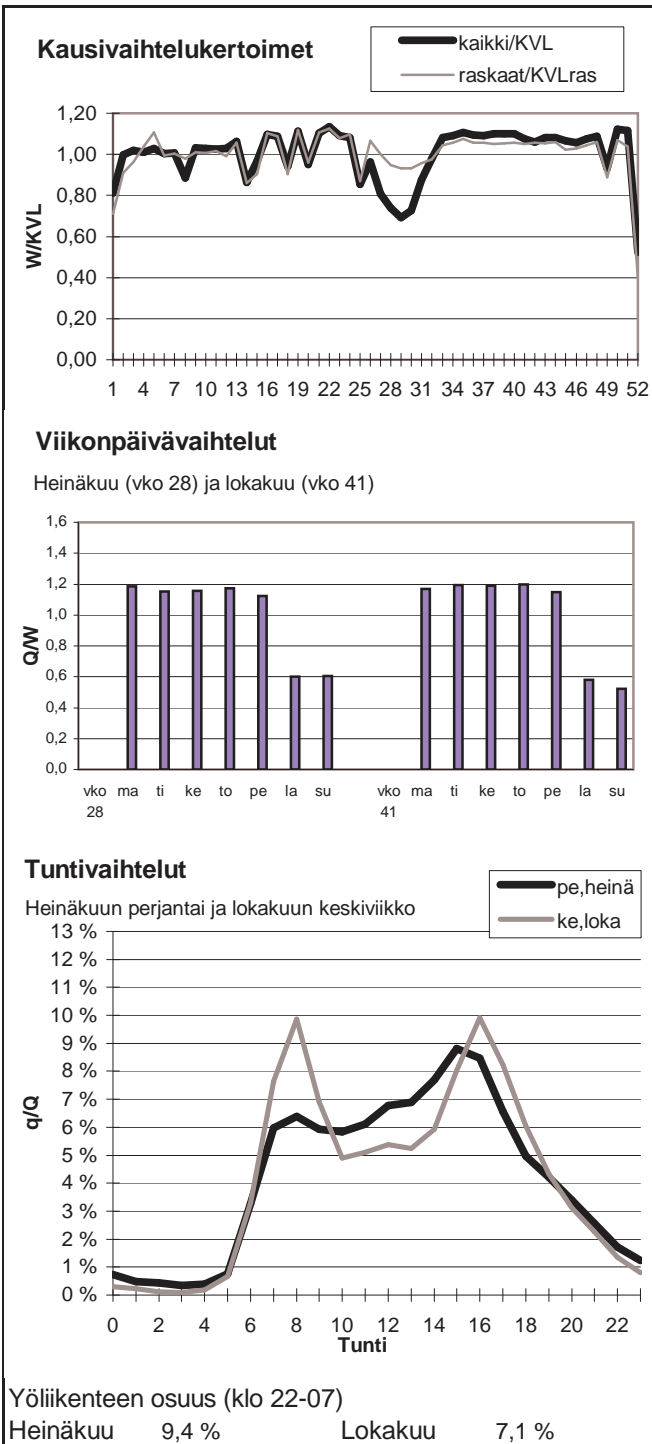

Vuoden 2007 liikennemäärät:

KVL	485	KVLras	31	Tieosa = 2	Suunta1 = Kouvola
KAVL	498	KAVLras	40	Etäisyys = 2388	Suunta2 = Porvoo
KKVL	516	KKVLras	29	Kaistoja = 2	

Liikenteen koostumus:

	Ha	Ha+pk	Ha+av	La	Kaip	Kapp	Katp	Kevyet	Raskaat
Arkiliikenne	88,6 %	2,7 %	0,6 %	1,7 %	4,5 %	0,3 %	1,6 %	91,9 %	8,1 %
Koko vuosi	90,3 %	2,8 %	0,6 %	1,2 %	3,7 %	0,2 %	1,2 %	93,7 %	6,3 %

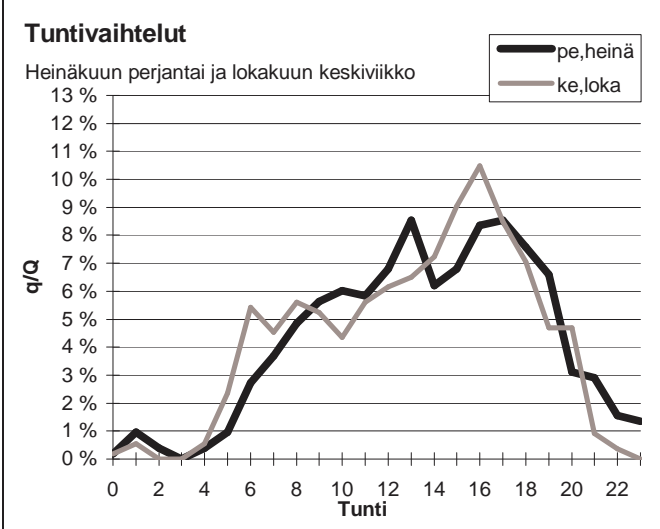
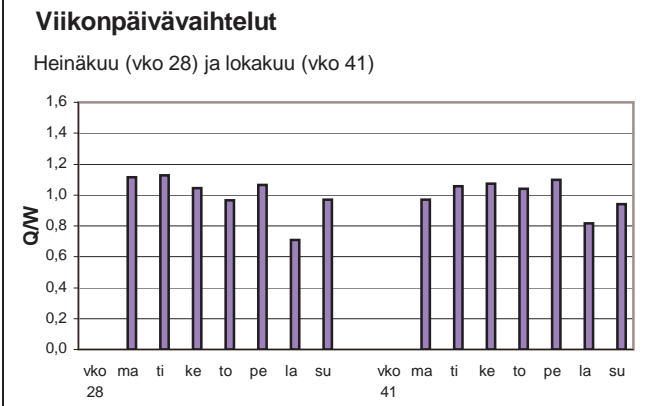
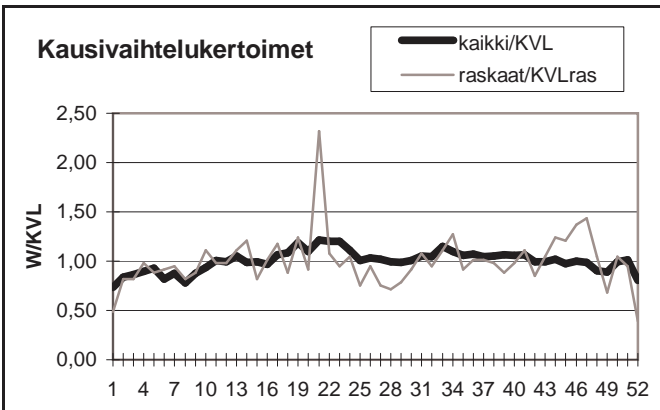

Yöliikenteen osuus (klo 22-07)

Heinäkuu	8,5 %	Lokakuu	9,4 %
----------	-------	---------	-------

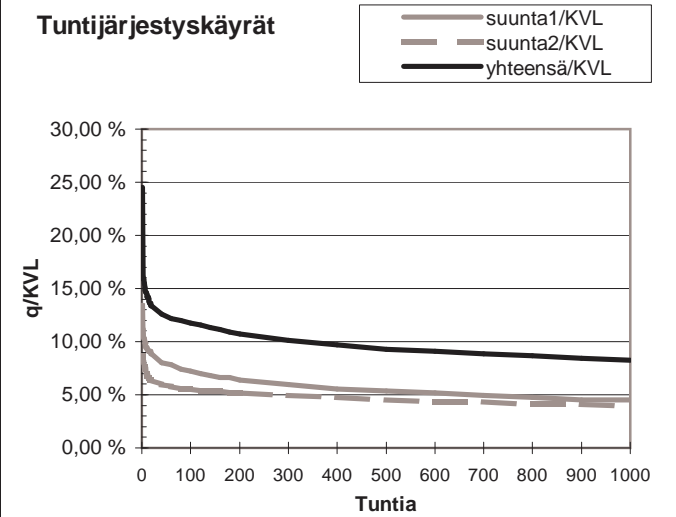
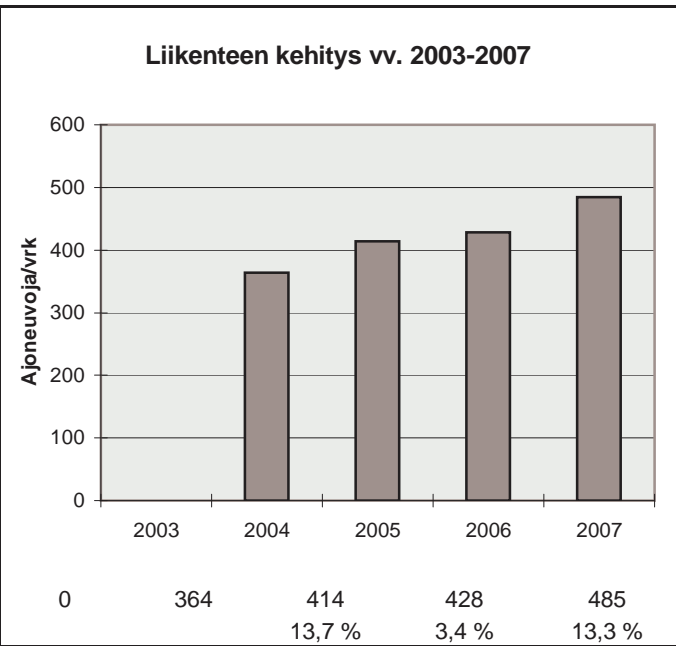

h	q	q/KVL	qras	qras/KVLras
1	119	24,5 %	18	58,7 %
30	63	13,0 %	10	32,6 %
100	57	11,8 %	7	22,8 %
150	54	11,1 %	6	19,6 %
300	49	10,1 %	5	16,3 %
1000	40	8,2 %	4	13,0 %
5000	16	3,3 %	0	0,0 %

Vuoden 2007 liikennemäärät:

KVL	5134	KVLras	664	Tieosa =	15	Suunta1 =	Forssa
KAVL	4747	KAVLras	850	Etäisyys =	5038	Suunta2 =	Karkkila
KKVL	6336	KKVLras	678	Kaistoja =	2		

Liikenteen koostumus:

	Ha	Ha+pk	Ha+av	La	Kaip	Kapp	Katp	Kevyet	Raskaat
Arkiliikenne	78,9 %	2,5 %	0,7 %	1,2 %	4,4 %	4,7 %	7,6 %	82,1 %	17,9 %
Koko vuosi	83,7 %	2,8 %	0,6 %	1,3 %	3,3 %	3,2 %	5,1 %	87,1 %	12,9 %

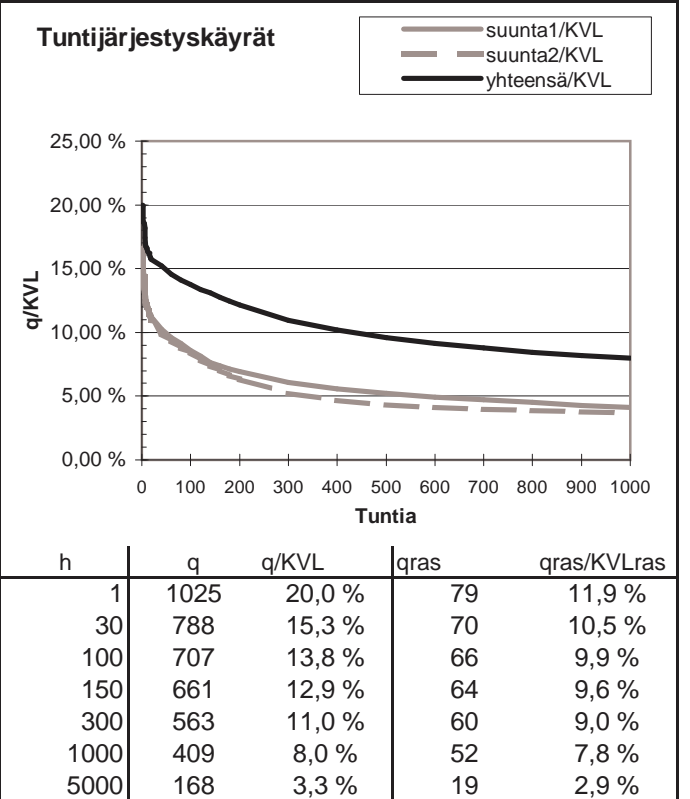
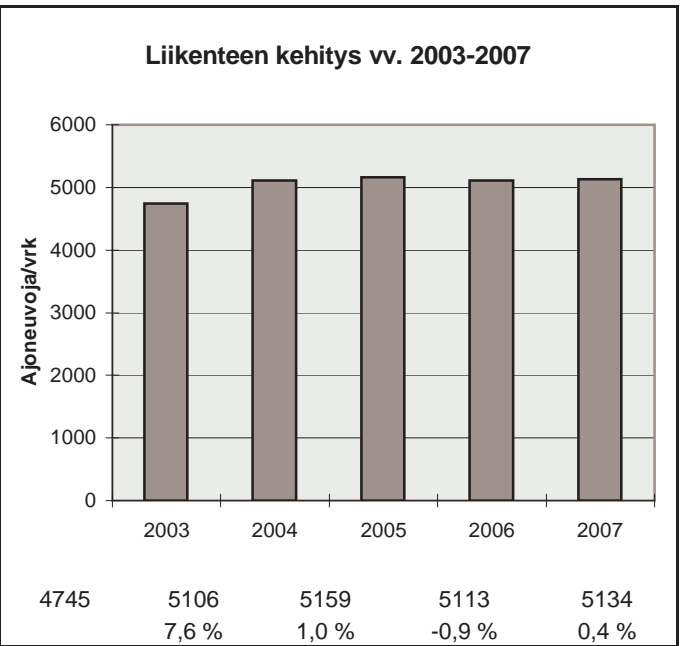
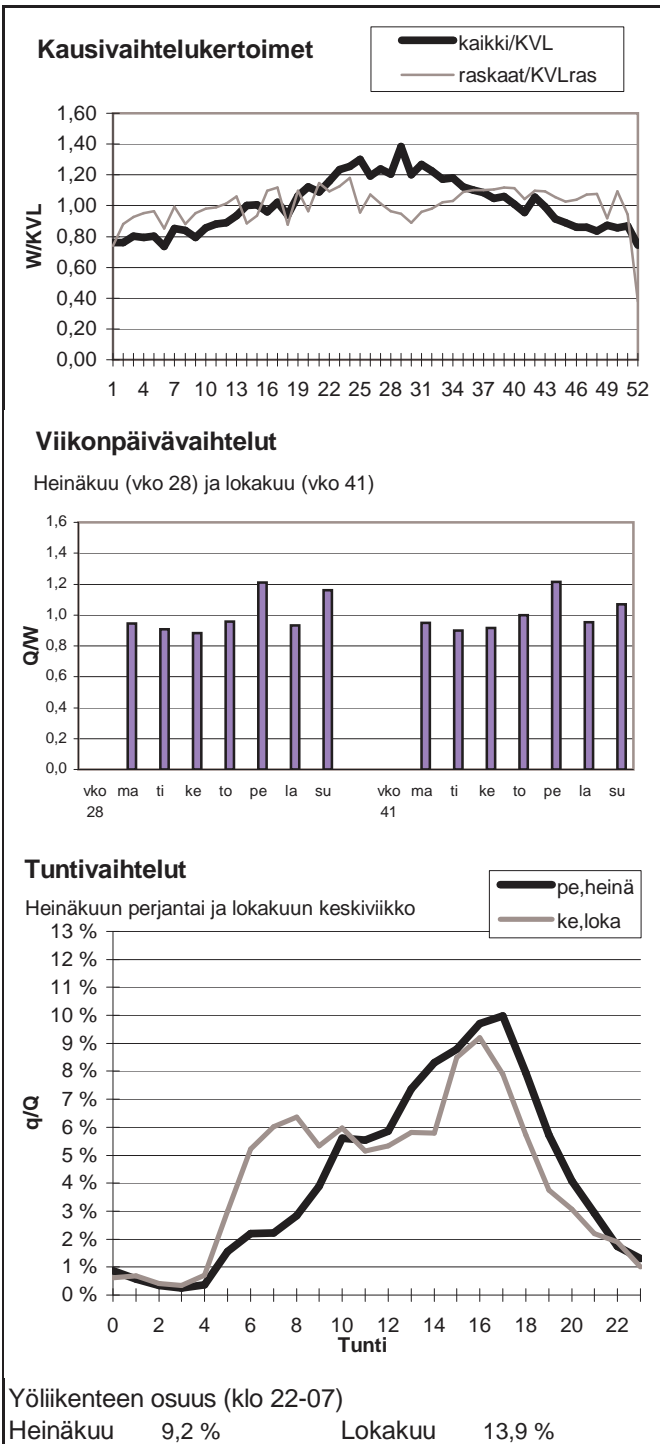

Vuoden 2007 liikennemäärät:

KVL	20869	KVLras	1287
KAVL	24134	KAVLras	1778
KKVL	20700	KKVLras	1352

Tieosa = 3	Suunta1 = Vihti
Etäisyys = 2580	Suunta2 = Helsinki
Kaistoja = 4	

Liikenteen koostumus:

	Ha	Ha+pk	Ha+av	La	Kaip	Kapp	Katp	Kevyet	Raskaat
Arkiliikenne	91,4 %	1,0 %	0,2 %	0,9 %	4,8 %	0,7 %	1,0 %	92,6 %	7,4 %
Koko vuosi	92,6 %	1,0 %	0,1 %	0,9 %	3,9 %	0,5 %	0,8 %	93,8 %	6,2 %

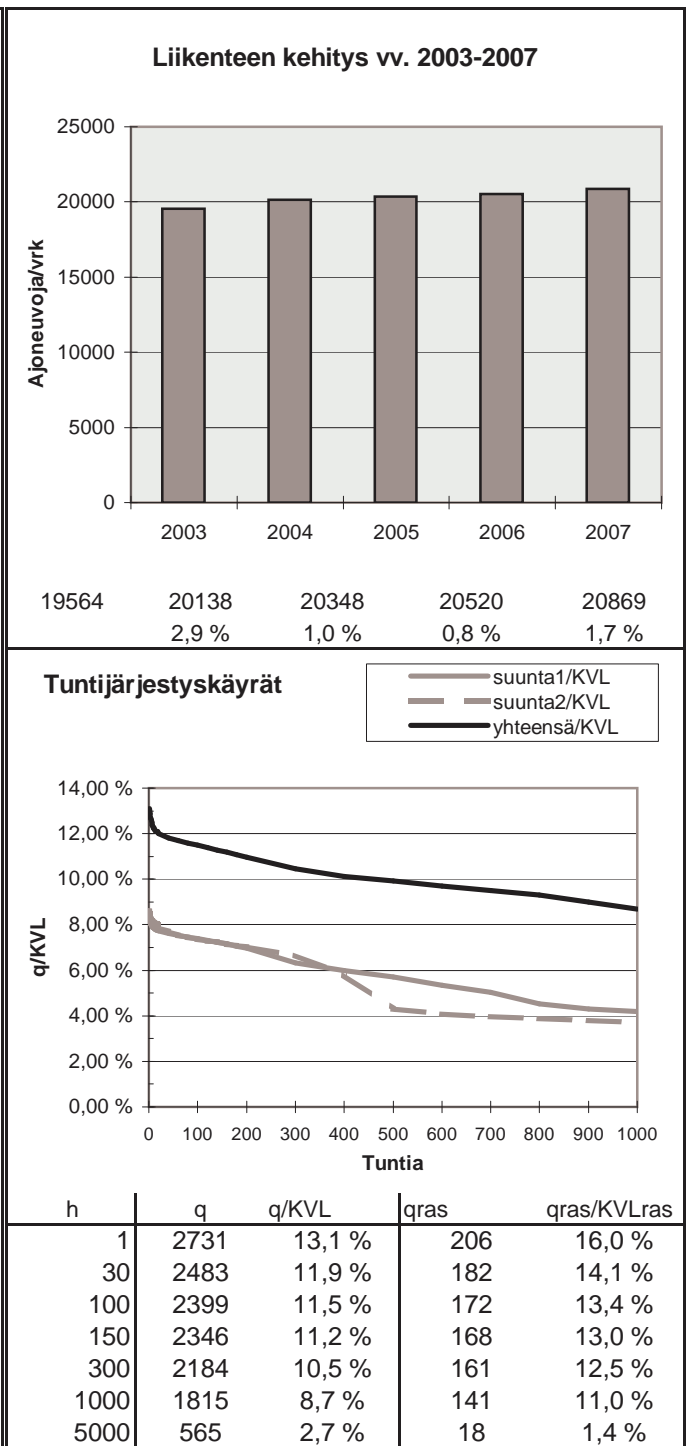
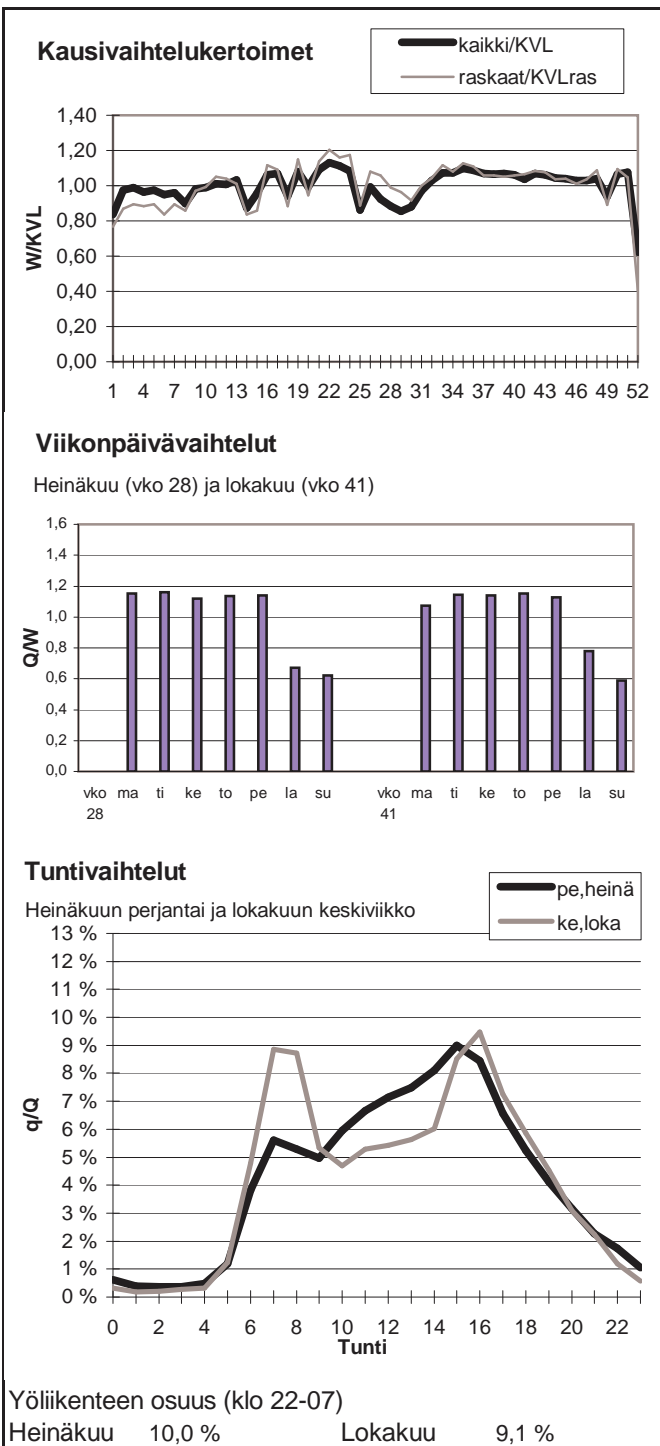

Vuoden 2007 liikennemäärät:

KVL	10307	KVLras	1204
KAVL	10915	KAVLras	1517
KKVL	12075	KKVLras	1226

Tieosa =	11	Suunta1 =	Hanko
Etäisyys =	2220	Suunta2 =	Lohja
Kaistoja =	2		

Liikenteen koostumus:

	Ha	Ha+pk	Ha+av	La	Kaip	Kapp	Katp	Kevyet	Raskaat
Arkiliikenne	83,2 %	2,3 %	0,6 %	1,1 %	4,0 %	2,8 %	5,9 %	86,1 %	13,9 %
Koko vuosi	85,3 %	2,4 %	0,7 %	0,9 %	3,3 %	2,4 %	5,0 %	88,3 %	11,7 %

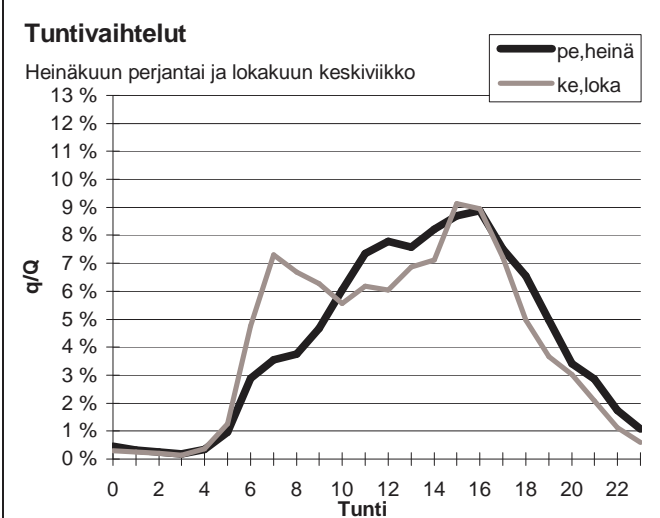
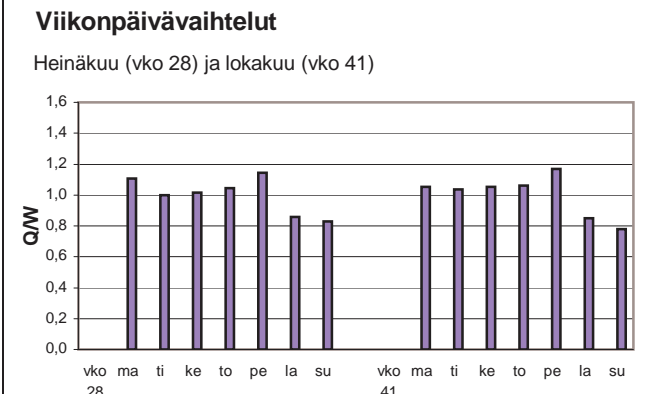
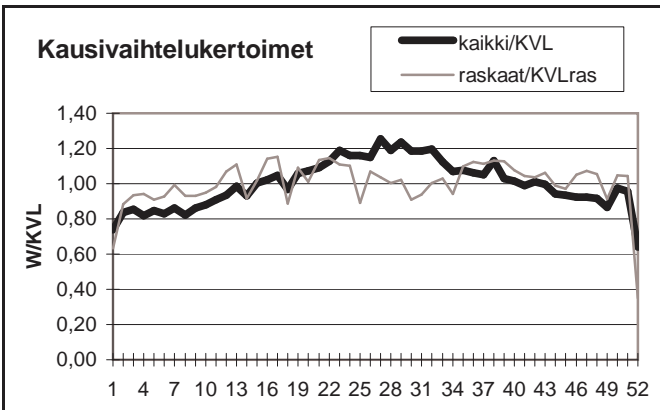

Yöliikenteen osuus (klo 22-07)

Heinäkuu	8,2 %	Lokakuu	9,0 %
----------	-------	---------	-------

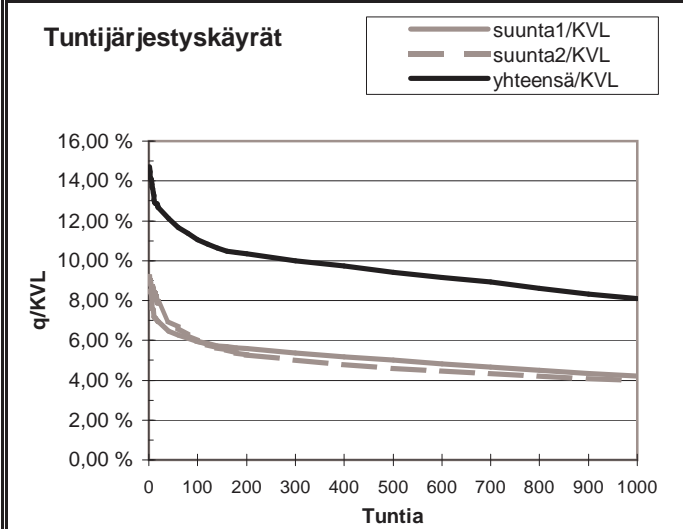
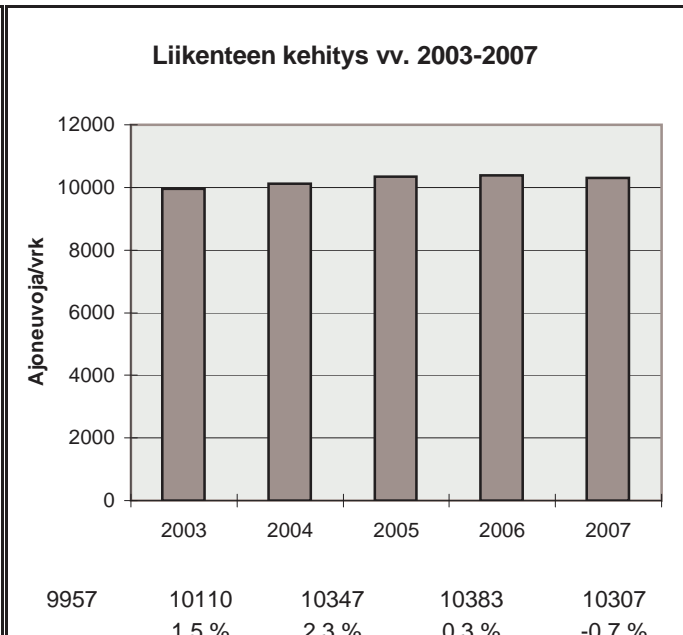

h	q	q/KVL	qras	qras/KVLras
1	1517	14,7 %	202	16,8 %
30	1276	12,4 %	162	13,4 %
100	1139	11,1 %	145	12,0 %
150	1089	10,6 %	141	11,7 %
300	1031	10,0 %	132	11,0 %
1000	836	8,1 %	110	9,1 %
5000	302	2,9 %	29	2,4 %

Vuoden 2007 liikennemäärät:

KVL	19314	KVLras	1654	Tieosa =	2	Suunta1 =	Vantaa
KAVL	21621	KAVLras	2250	Etäisyys =	2400	Suunta2 =	Kirkkonummi
KKVL	20122	KKVLras	1746	Kaistoja =	2		

Liikenteen koostumus:

	Ha	Ha+pk	Ha+av	La	Kaip	Kapp	Katp	Kevyet	Raskaat
Arkiliikenne	87,9 %	1,4 %	0,3 %	0,5 %	5,6 %	1,3 %	3,0 %	89,6 %	10,4 %
Koko vuosi	89,6 %	1,5 %	0,3 %	0,5 %	4,5 %	1,1 %	2,5 %	91,4 %	8,6 %

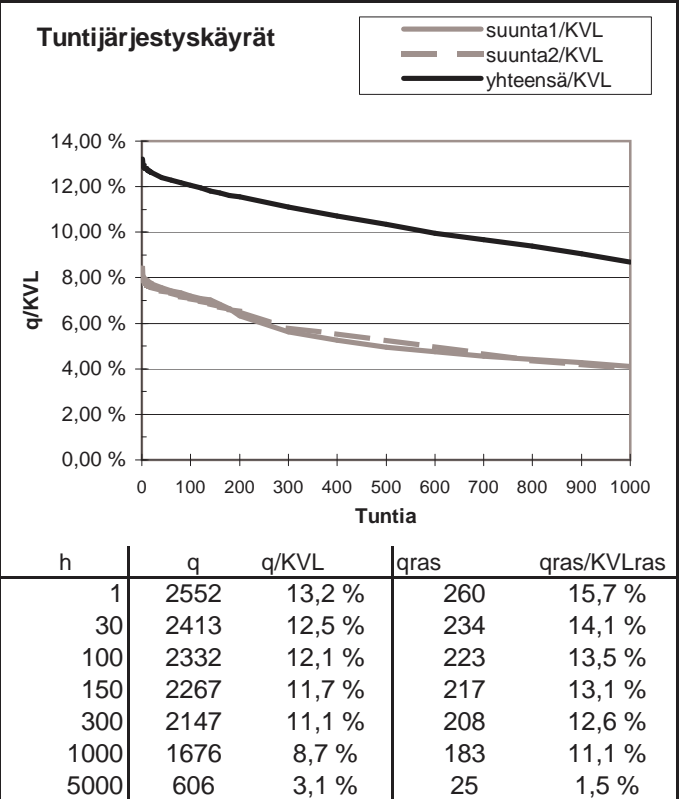
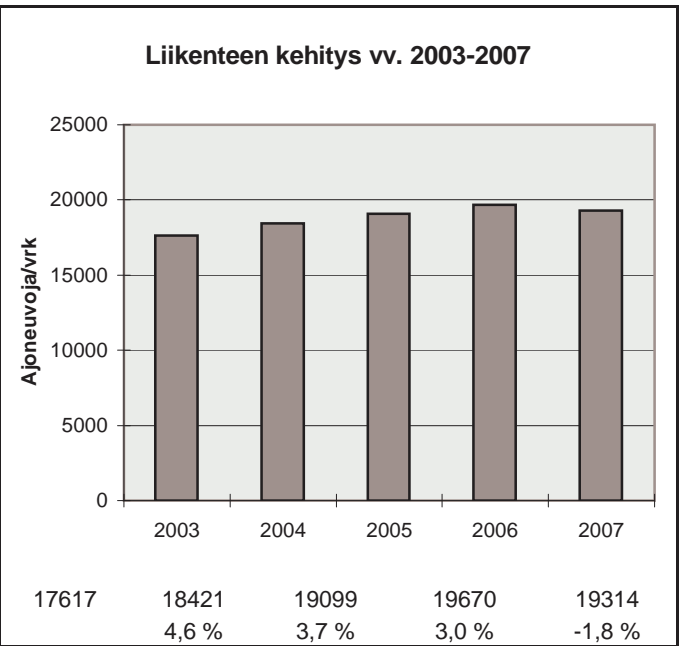
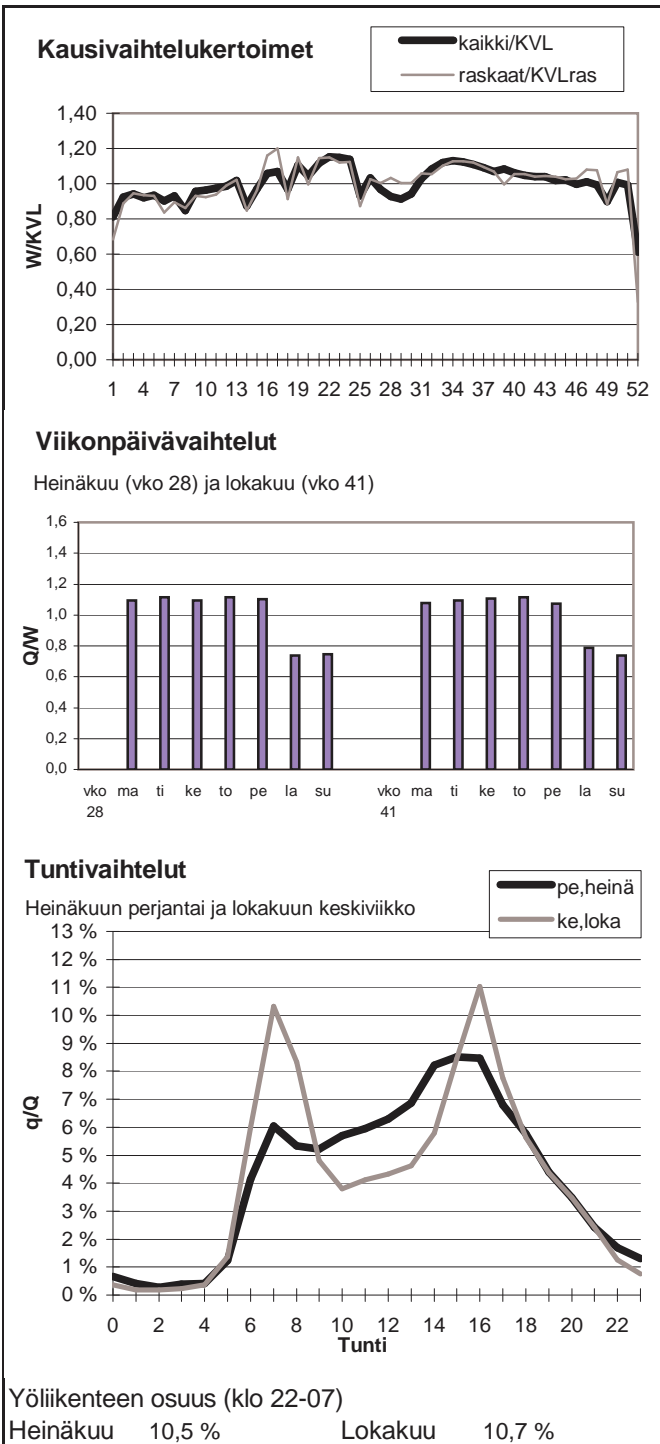

Vuoden 2007 liikennemäärät:

KVL	59340	KVLras	3913
KAVL	68173	KAVLras	5320
KKVL	57613	KKVLras	3989

Tieosa = 4	Suunta1 = Itäkeskus
Etäisyys = 2080	Suunta2 = Tapiola
Kaistoja = 4	

Liikenteen koostumus:

	Ha	Ha+pk	Ha+av	La	Kaip	Kapp	Katp	Kevyet	Raskaat
Arkiliikenne	91,4 %	0,6 %	0,2 %	0,4 %	3,4 %	2,5 %	1,5 %	92,2 %	7,8 %
Koko vuosi	92,5 %	0,7 %	0,1 %	0,4 %	2,9 %	2,1 %	1,3 %	93,4 %	6,6 %

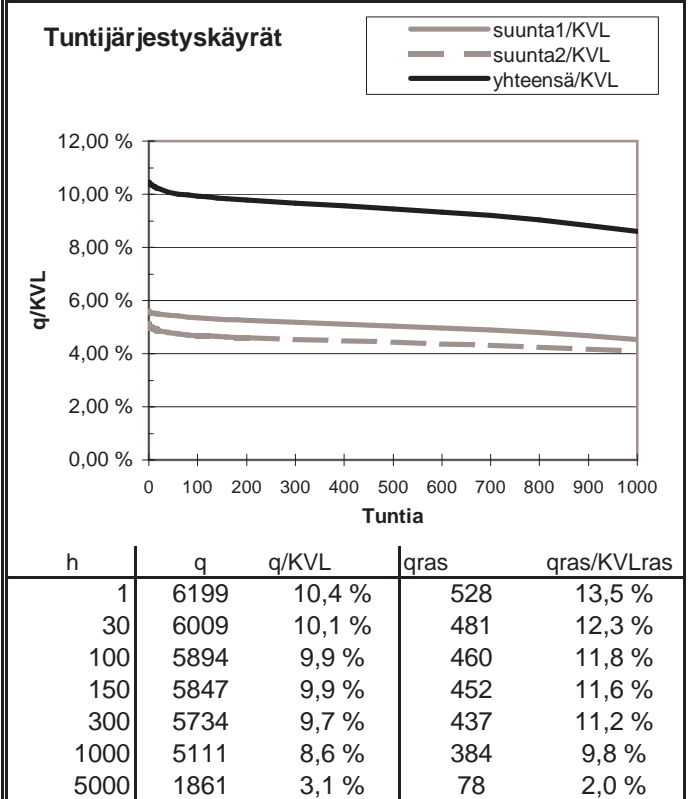
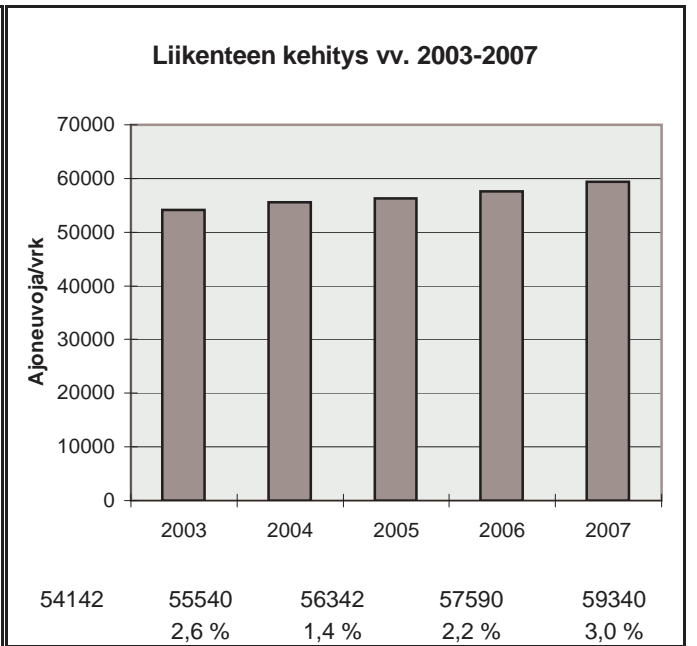
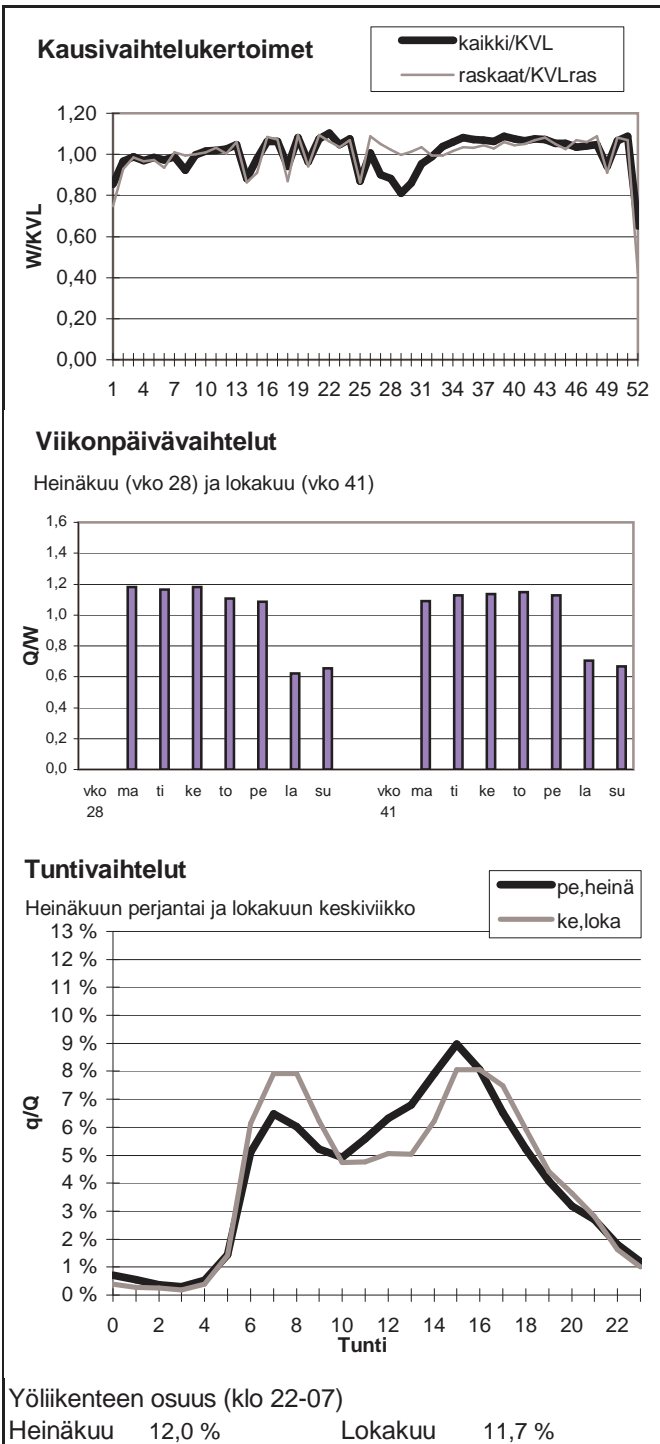

Vuoden 2007 liikennemäärät:

KVL	8552	KVLras	823	Tieosa =	6	Suunta1 =	Hyvinkää
KAVL	9544	KAVLras	1138	Etäisyys =	3360	Suunta2 =	Vantaa
KKVL	8805	KKVLras	852	Kaistoja =	2		

Liikenteen koostumus:

	Ha	Ha+pk	Ha+av	La	Kaip	Kapp	Katp	Kevyet	Raskaat
Arkiliikenne	86,3 %	1,5 %	0,3 %	0,4 %	4,7 %	1,8 %	5,0 %	88,1 %	11,9 %
Koko vuosi	88,4 %	1,7 %	0,2 %	0,3 %	3,9 %	1,4 %	4,0 %	90,4 %	9,6 %

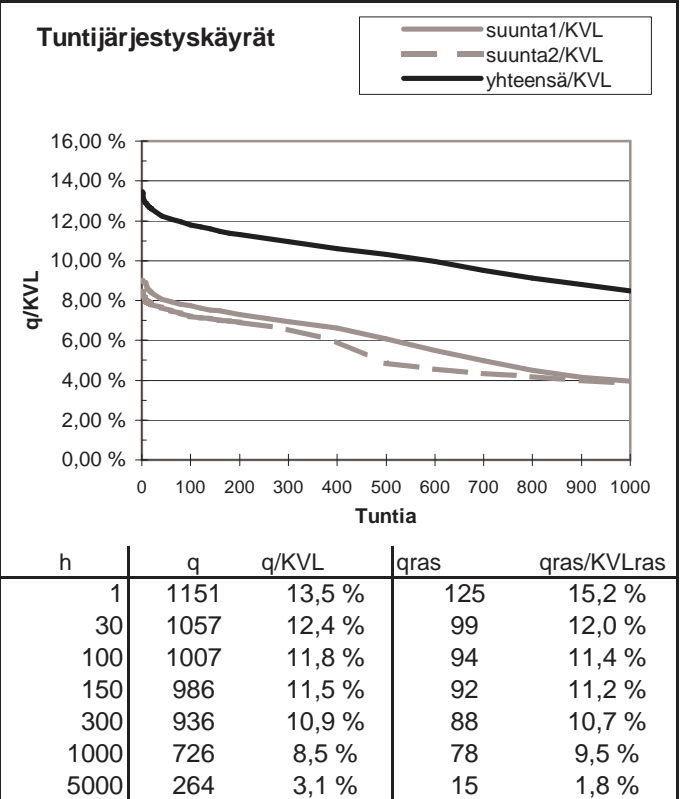
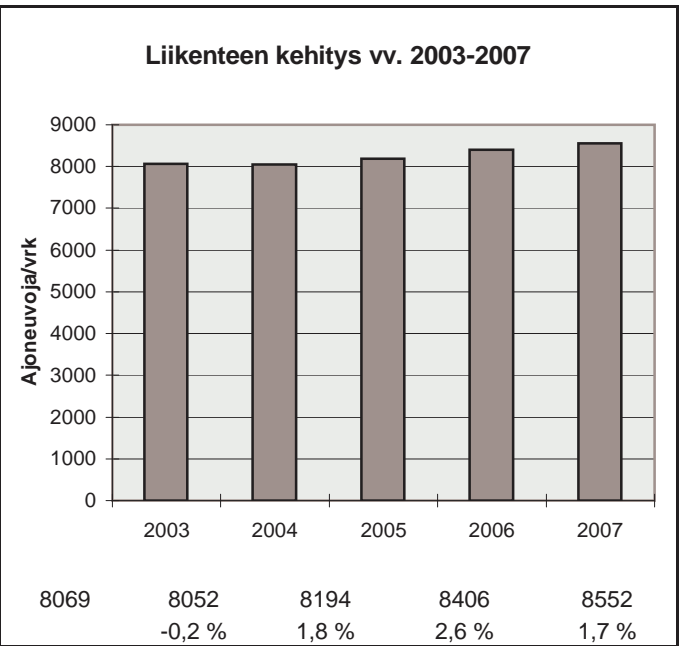
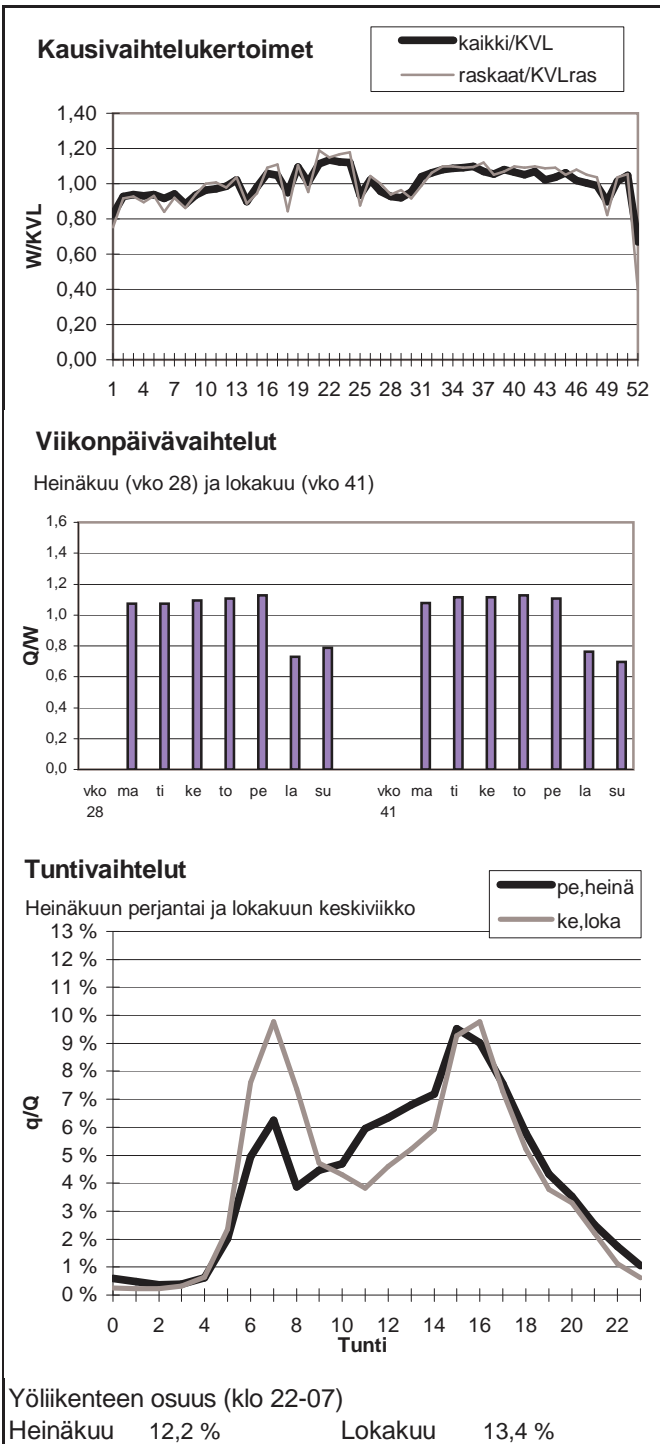

Vuoden 2007 liikennemäärät:

KVL	59281	KVLras	6574	Tieosa =	6	Suunta1 =	Vantaa
KAVL	67636	KAVLras	9030	Etäisyys =	1351	Suunta2 =	Espoo
KKVL	59737	KKVLras	6660	Kaistoja =	4		

Liikenteen koostumus:

	Ha	Ha+pk	Ha+av	La	Kaip	Kapp	Katp	Kevyet	Raskaat
Arkiliikenne	85,4 %	1,0 %	0,3 %	0,7 %	7,0 %	2,5 %	3,1 %	86,6 %	13,4 %
Koko vuosi	87,6 %	1,1 %	0,2 %	0,7 %	5,7 %	2,2 %	2,5 %	88,9 %	11,1 %

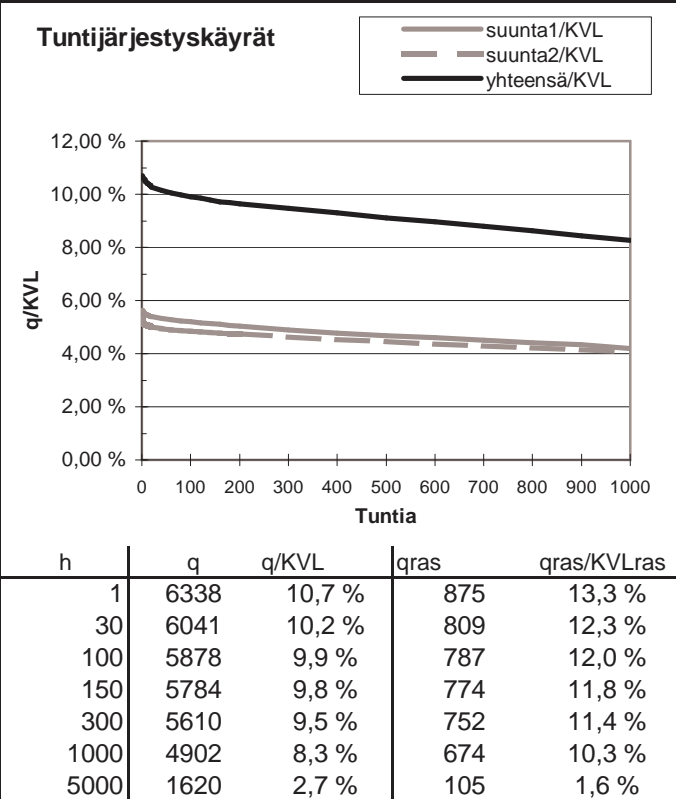
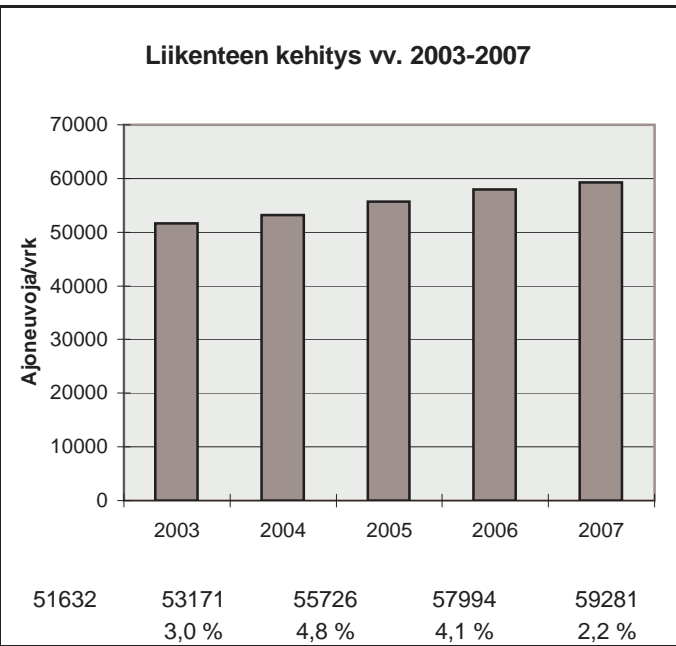
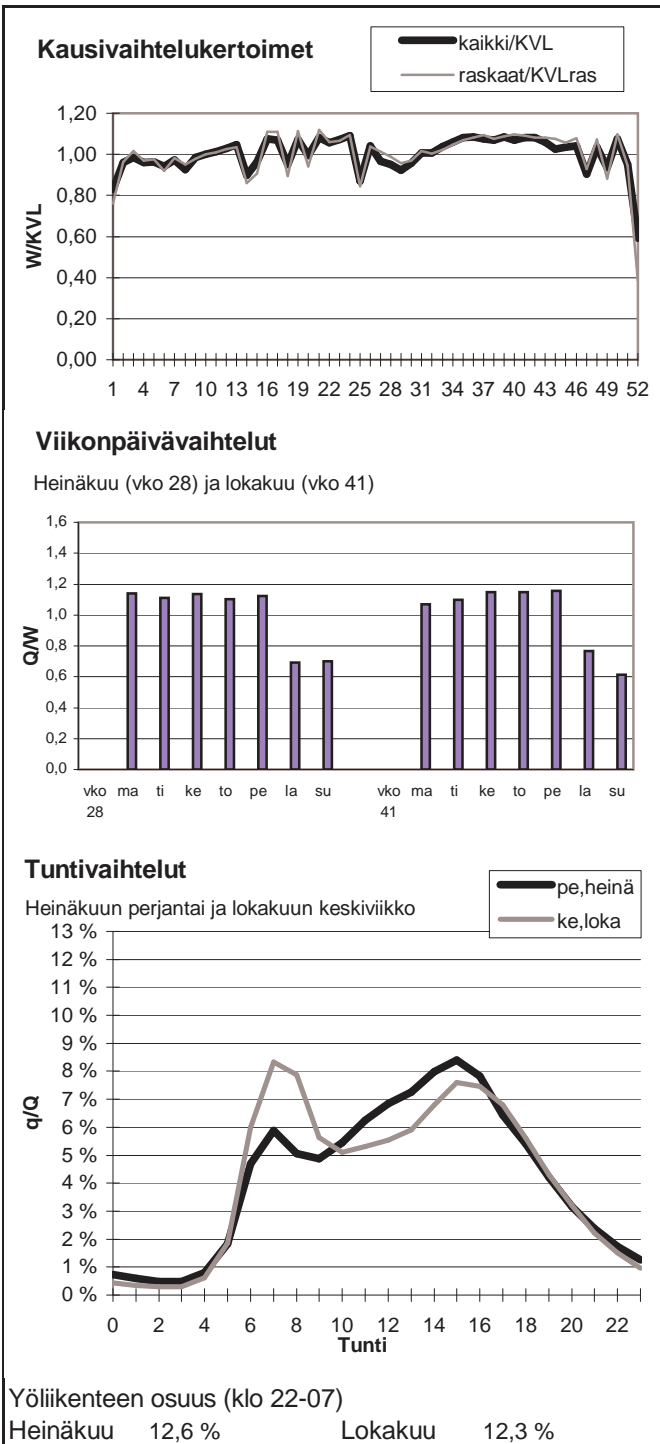

Vuoden 2007 liikennemäärät:

KVL	4788	KVLras	718	Tieosa =	27	Suunta1 =	Vihti
KAVL	4754	KAVLras	969	Etäisyys =	1550	Suunta2 =	Hyvinkää
KKVL	5839	KKVLras	771	Kaistoja =	2		

Liikenteen koostumus:

	Ha	Ha+pk	Ha+av	La	Kaip	Kapp	Katp	Kevyet	Raskaat
Arkiliikenne	76,7 %	2,2 %	0,7 %	0,3 %	4,8 %	4,6 %	10,6 %	79,6 %	20,4 %
Koko vuosi	81,6 %	2,6 %	0,8 %	0,3 %	3,7 %	3,3 %	7,6 %	85,0 %	15,0 %

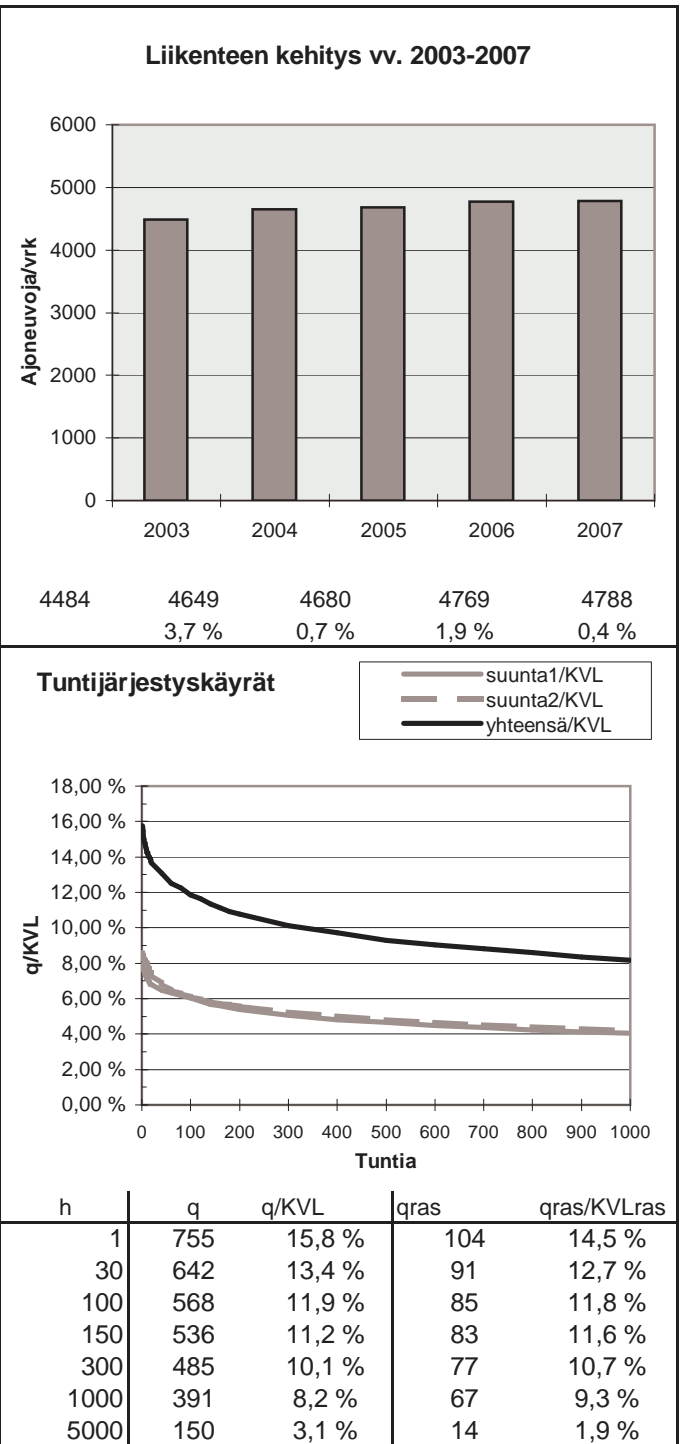
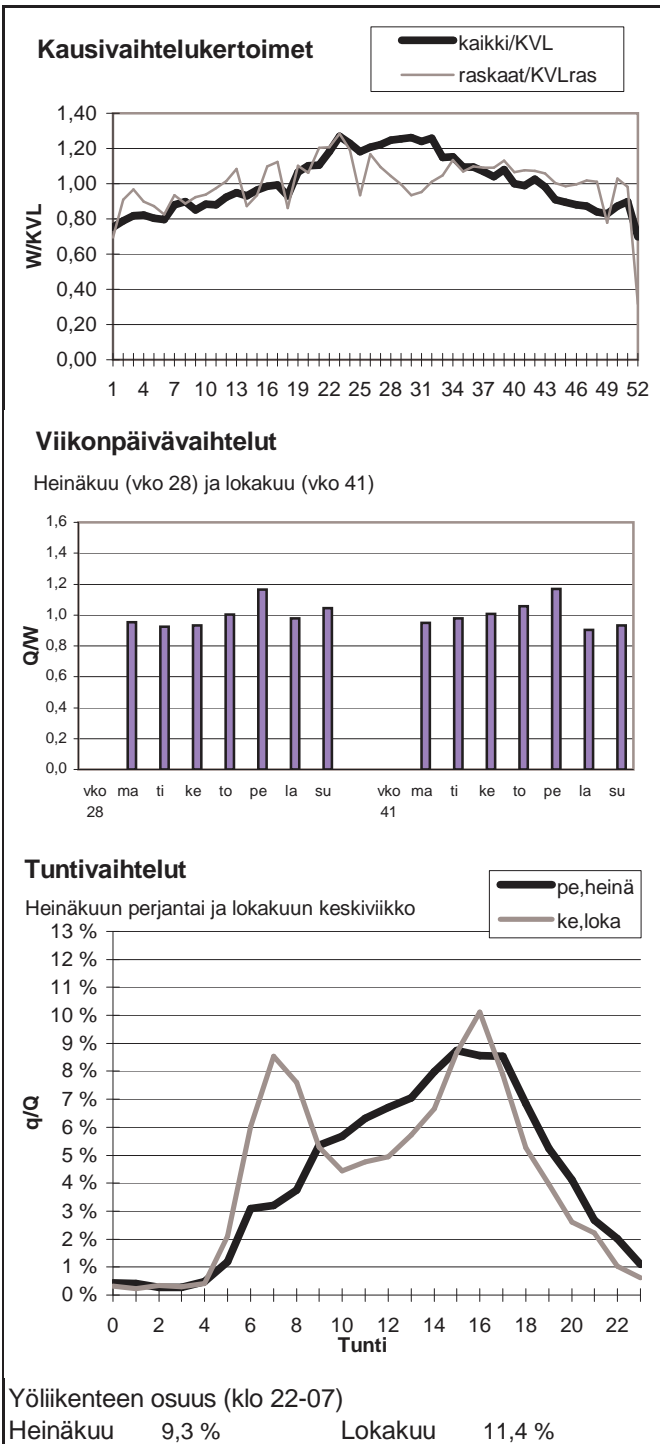

Vuoden 2007 liikennemäärät:

KVL	6114	KVLras	746	Tieosa =	34	Suunta1 =	Hyvinkää
KAVL	5956	KAVLras	988	Etäisyys =	5000	Suunta2 =	Mäntsälä
KKVL	7359	KKVLras	833	Kaistoja =	2		

Liikenteen koostumus:

	Ha	Ha+pk	Ha+av	La	Kaip	Kapp	Katp	Kevyet	Raskaat
Arkiliikenne	80,4 %	2,3 %	0,7 %	0,4 %	4,7 %	3,0 %	8,4 %	83,4 %	16,6 %
Koko vuosi	84,3 %	2,7 %	0,8 %	0,4 %	3,6 %	2,1 %	6,0 %	87,8 %	12,2 %

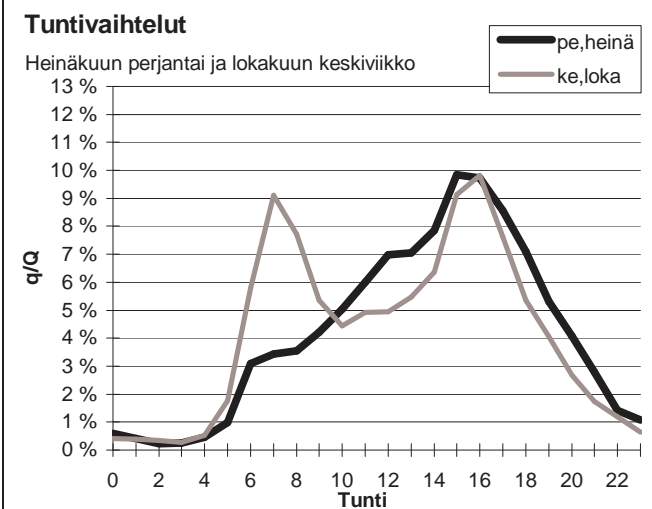
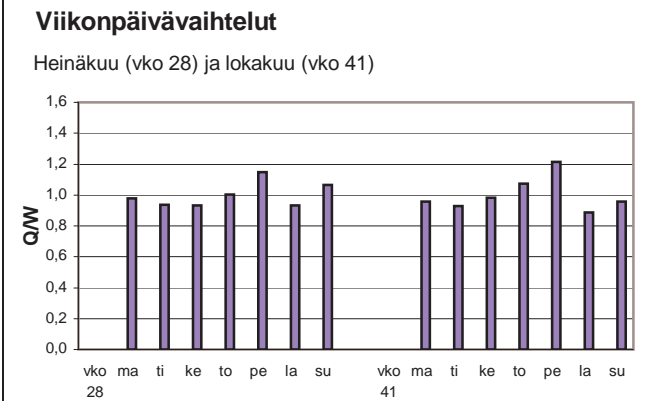
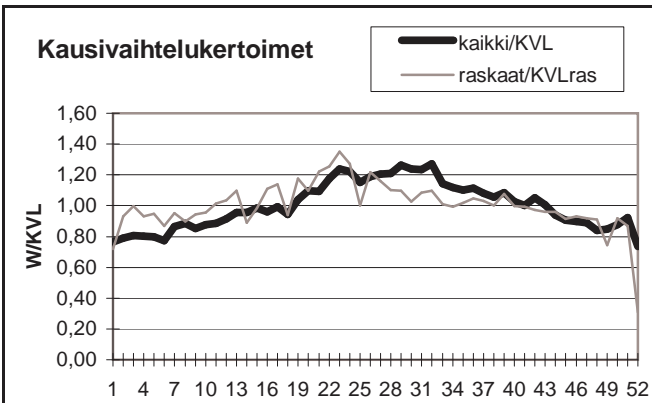

Yöliikenteen osuus (klo 22-07)

Heinäkuu	8,5 %	Lokakuu	11,3 %
----------	-------	---------	--------

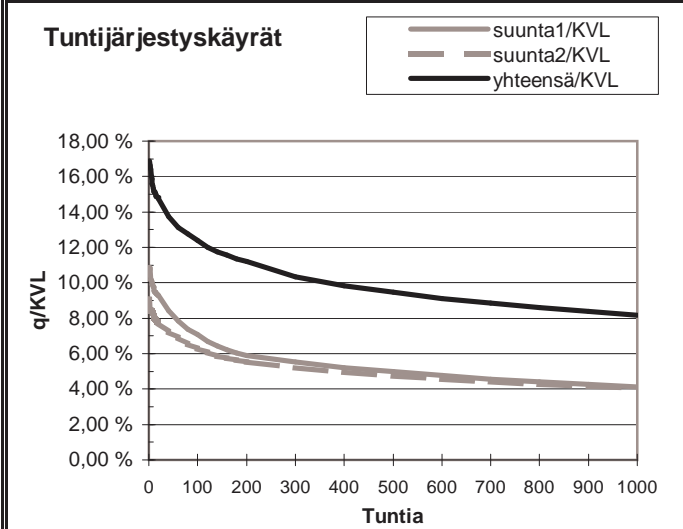
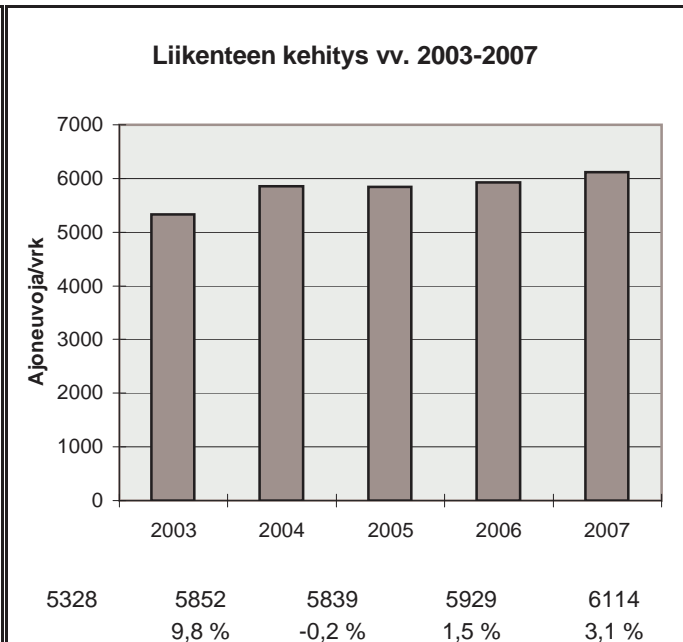

h	q	q/KVL	qras	qras/KVLras
1	1031	16,9 %	104	13,9 %
30	856	14,0 %	91	12,2 %
100	757	12,4 %	84	11,3 %
150	716	11,7 %	81	10,9 %
300	632	10,3 %	76	10,2 %
1000	500	8,2 %	65	8,7 %
5000	195	3,2 %	17	2,3 %

Vuoden 2007 liikennemäärät:

KVL	63538	KVLras	4160	Tieosa =	2	Suunta1 =	Tuusula
KAVL	75625	KAVLras	5538	Etäisyys =	3200	Suunta2 =	Helsinki
KKVL	59494	KKVLras	4279	Kaistoja =	4		

Liikenteen koostumus:

	Ha	Ha+pk	Ha+av	La	Kaip	Kapp	Katp	Kevyet	Raskaat
Arkiliikenne	92,0 %	0,5 %	0,1 %	1,4 %	4,1 %	1,1 %	0,8 %	92,7 %	7,3 %
Koko vuosi	92,8 %	0,6 %	0,1 %	1,4 %	3,5 %	1,0 %	0,7 %	93,5 %	6,5 %

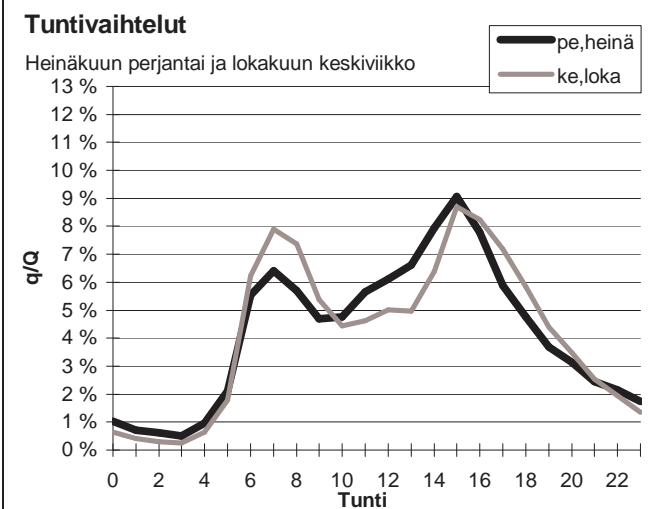
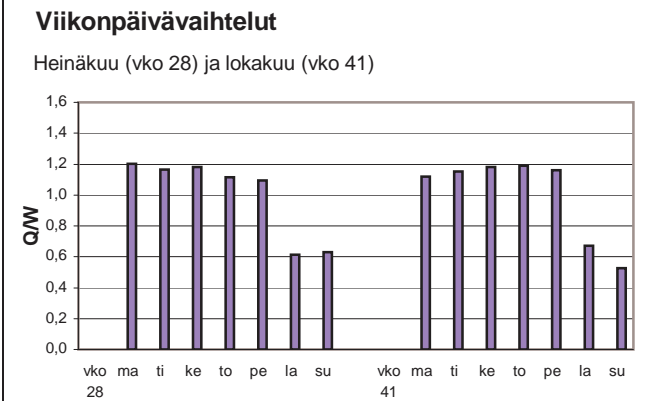
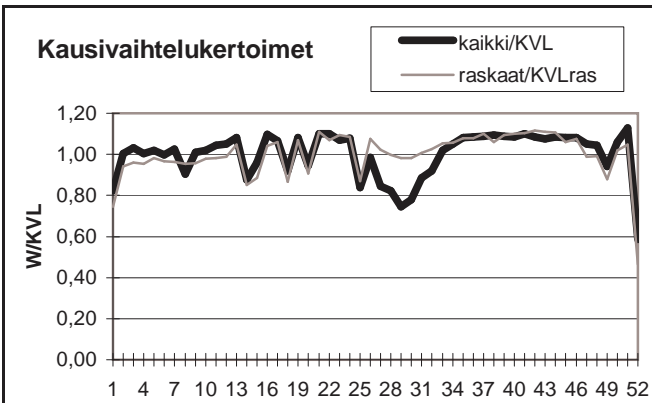

Yöliikenteen osuus (klo 22-07)

Heinäkuu	15,3 %	Lokakuu	13,5 %
----------	--------	---------	--------

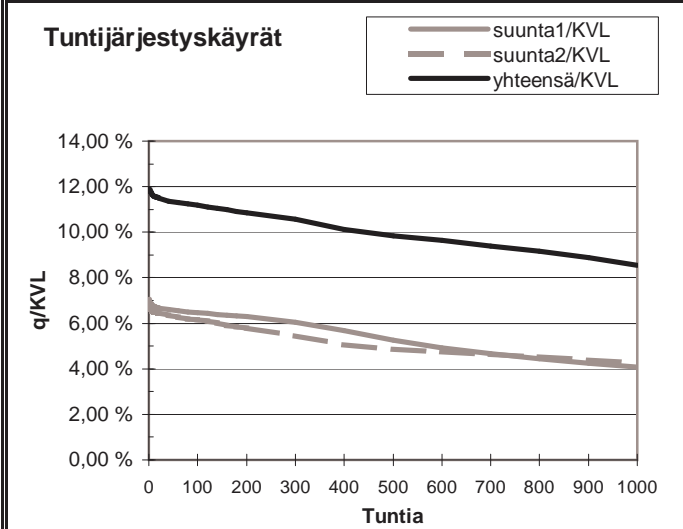
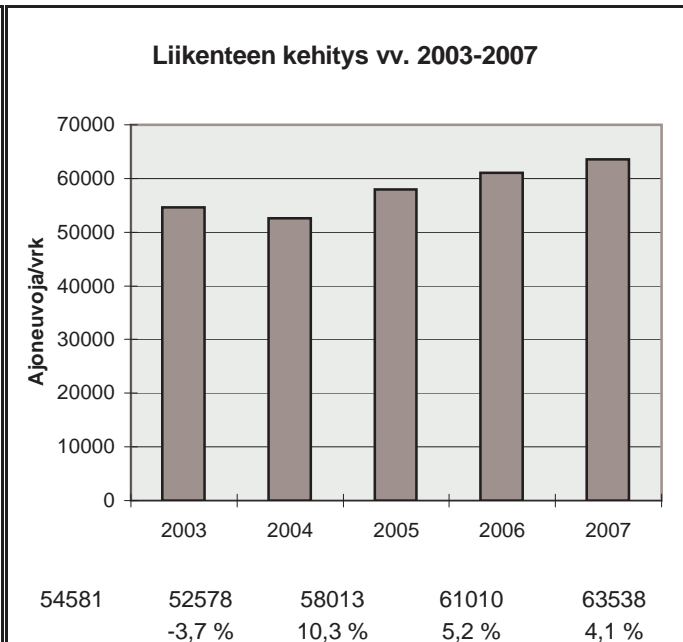

h	q	q/KVL	qras	qras/KVLras
1	7549	11,9 %	516	12,4 %
30	7286	11,5 %	472	11,3 %
100	7105	11,2 %	454	10,9 %
150	7004	11,0 %	447	10,7 %
300	6710	10,6 %	430	10,3 %
1000	5430	8,5 %	391	9,4 %
5000	1733	2,7 %	78	1,9 %

Vuoden 2007 liikennemäärät:

KVL	15294	KVLras	2388	Tieosa =	14	Suunta1 =	Koskenkylä
KAVL	14808	KAVLras	3023	Etäisyys =	1240	Suunta2 =	Helsinki
KKVL	18002	KKVLras	2487	Kaistoja =	4		

Liikenteen koostumus:

	Ha	Ha+pk	Ha+av	La	Kaip	Kapp	Katp	Kevyet	Raskaat
Arkiliikenne	77,7 %	1,4 %	0,4 %	1,0 %	3,3 %	7,3 %	8,8 %	79,6 %	20,4 %
Koko vuosi	82,4 %	1,7 %	0,4 %	1,1 %	2,6 %	5,5 %	6,5 %	84,4 %	15,6 %

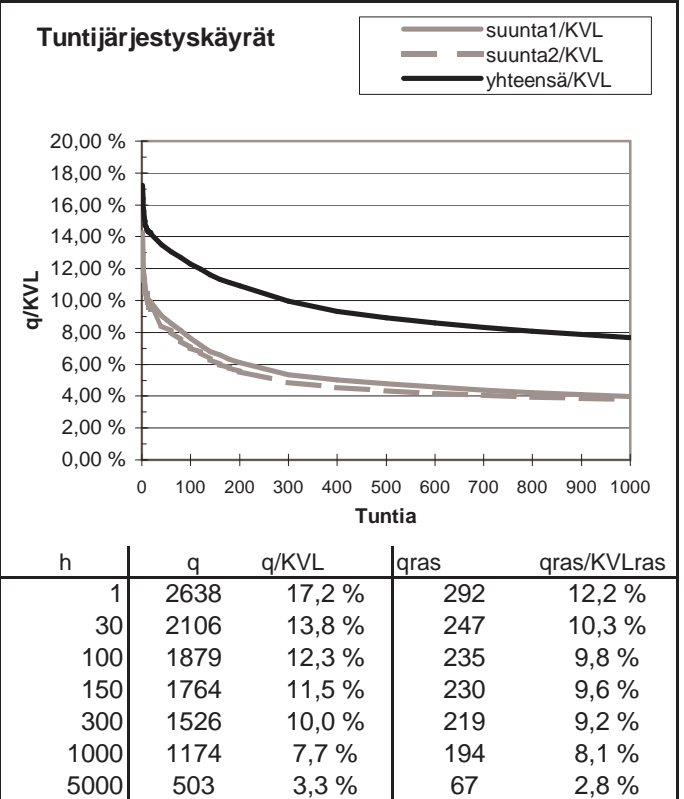
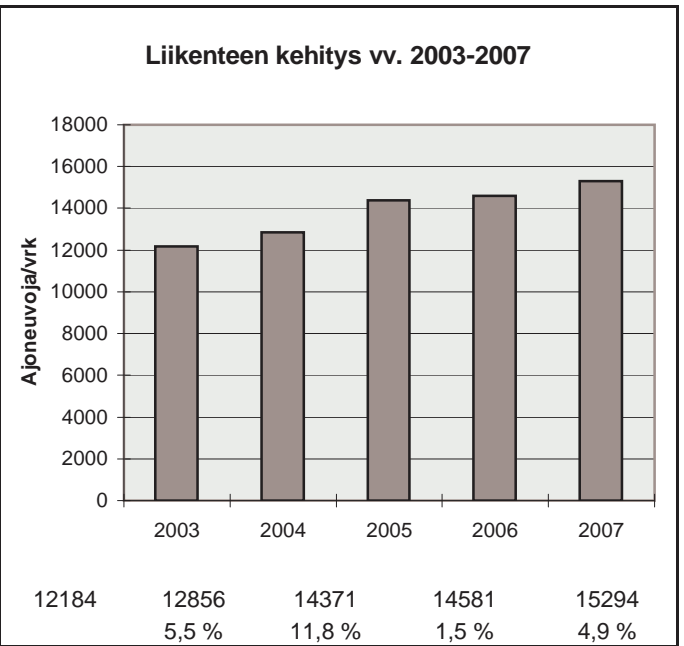
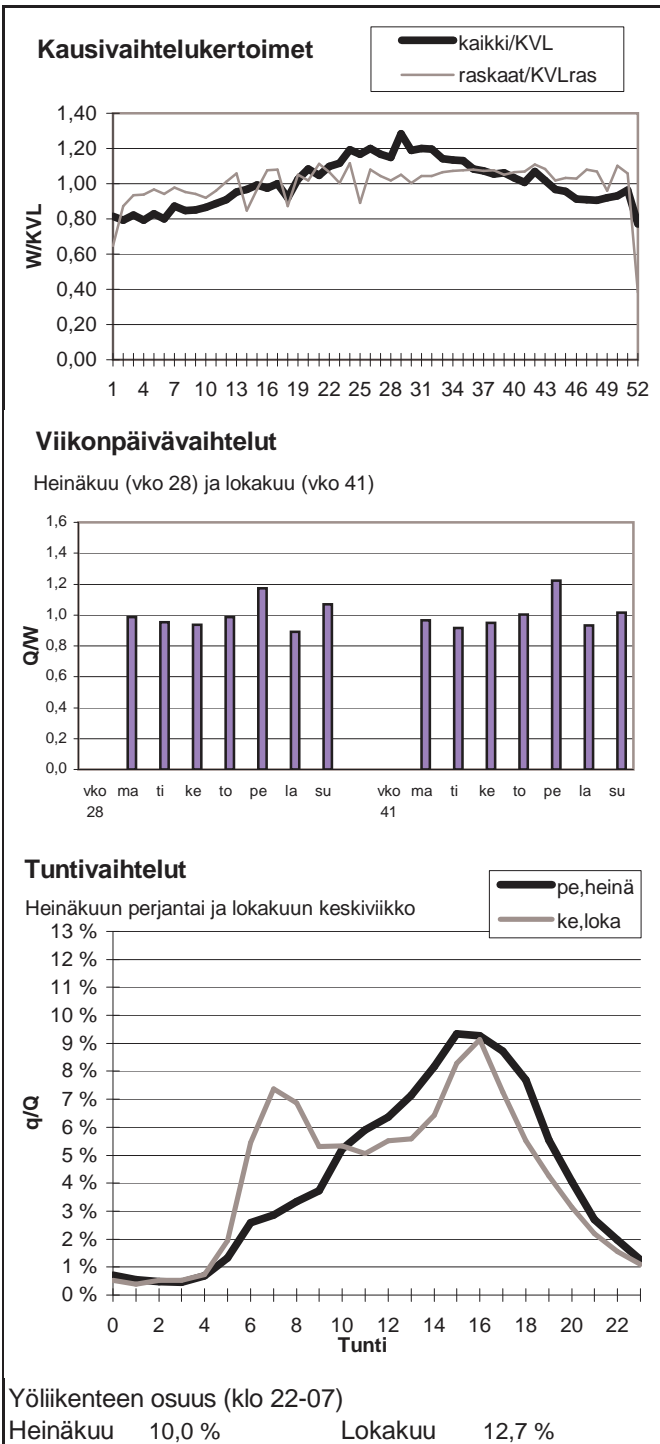

Vuoden 2007 liikennemäärät:

KVL	9552	KVLras	726	Tieosa =	32	Suunta1 =	Hyvinkää
KAVL	10325	KAVLras	959	Etäisyys =	2220	Suunta2 =	Mäntsälä
KKVL	10280	KKVLras	764	Kaistoja =	2		

Liikenteen koostumus:

	Ha	Ha+pk	Ha+av	La	Kaip	Kapp	Katp	Kevyet	Raskaat
Arkiliikenne	88,6 %	1,6 %	0,5 %	0,5 %	3,8 %	2,0 %	3,0 %	90,7 %	9,3 %
Koko vuosi	90,0 %	1,9 %	0,5 %	0,5 %	3,2 %	1,5 %	2,4 %	92,4 %	7,6 %

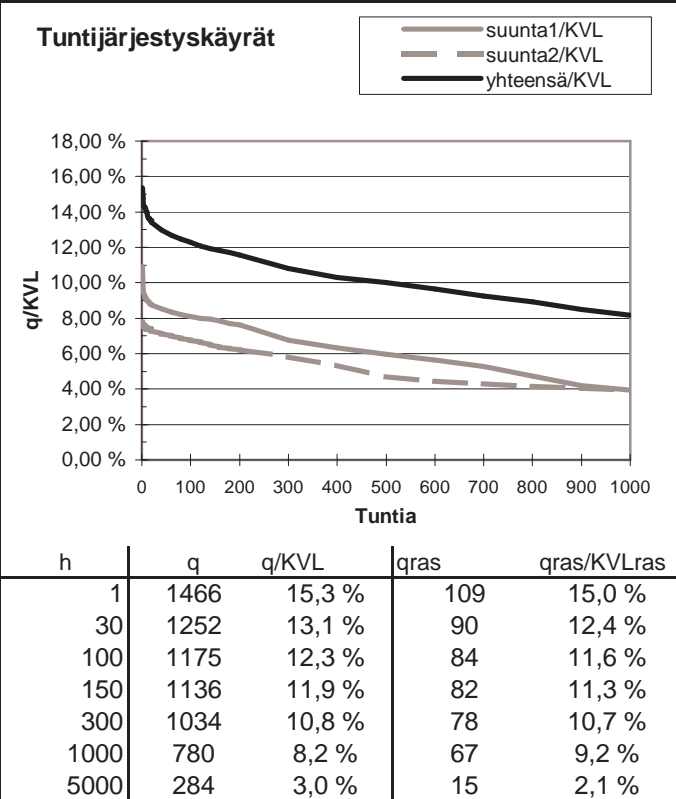
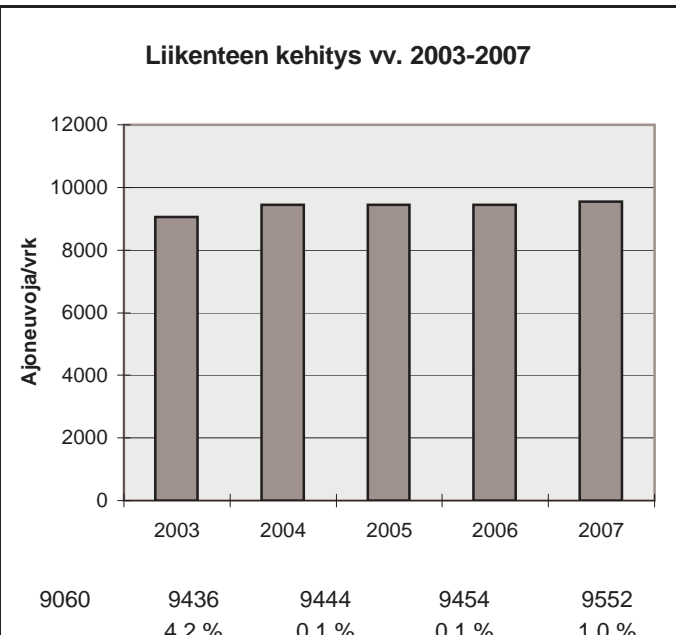
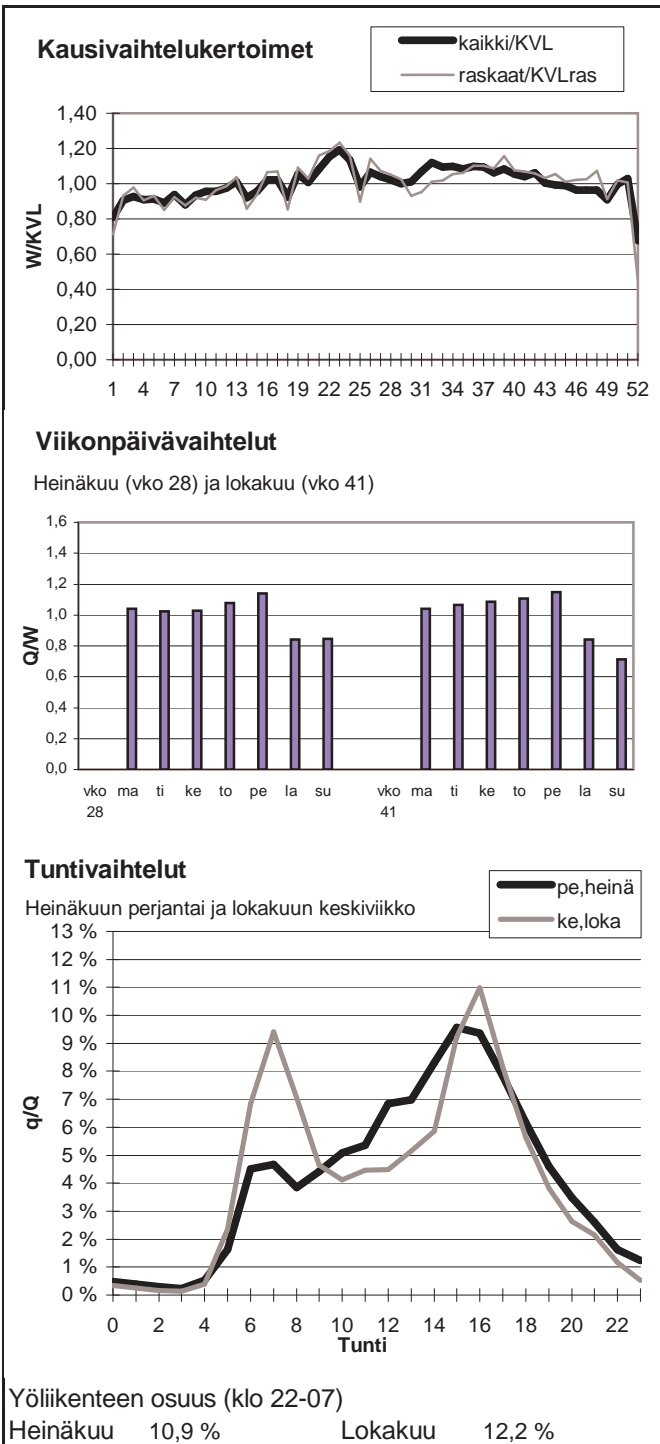

Vuoden 2007 liikennemäärät:

KVL	7173	KVLras	773	Tieosa =	13	Suunta1 =	Karjaa
KAVL	7049	KAVLras	964	Etäisyys =	2030	Suunta2 =	Kirkkonummi
KKVL	9107	KKVLras	787	Kaistoja =	2		

Liikenteen koostumus:

	Ha	Ha+pk	Ha+av	La	Kaip	Kapp	Katp	Kevyet	Raskaat
Arkiliikenne	84,3 %	1,6 %	0,5 %	0,7 %	3,0 %	3,5 %	6,4 %	86,3 %	13,7 %
Koko vuosi	86,9 %	1,8 %	0,5 %	0,6 %	2,3 %	2,8 %	5,0 %	89,2 %	10,8 %

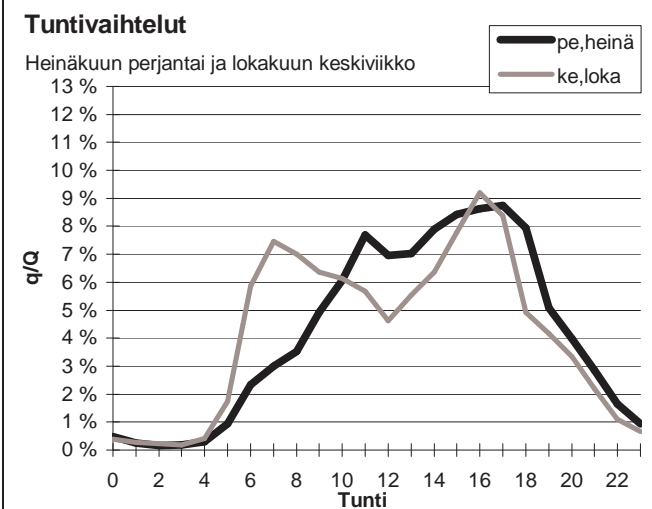
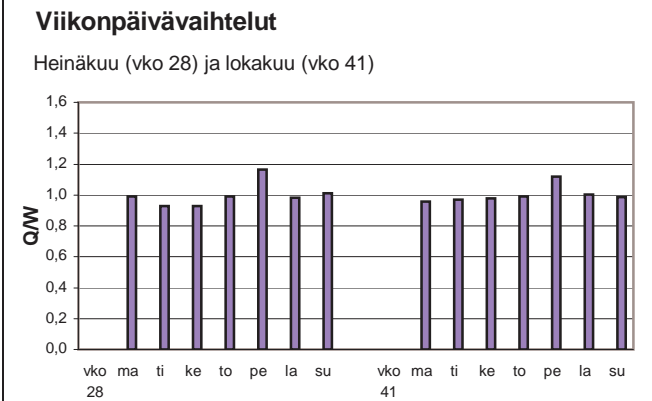
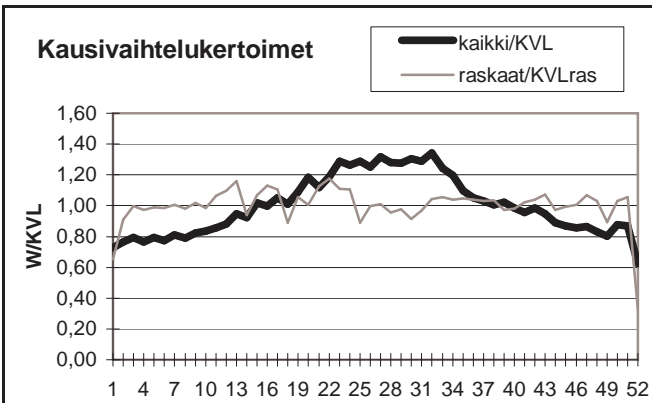

Yöliikenteen osuus (klo 22-07)

Heinäkuu	7,3 %	Lokakuu	10,9 %
----------	-------	---------	--------

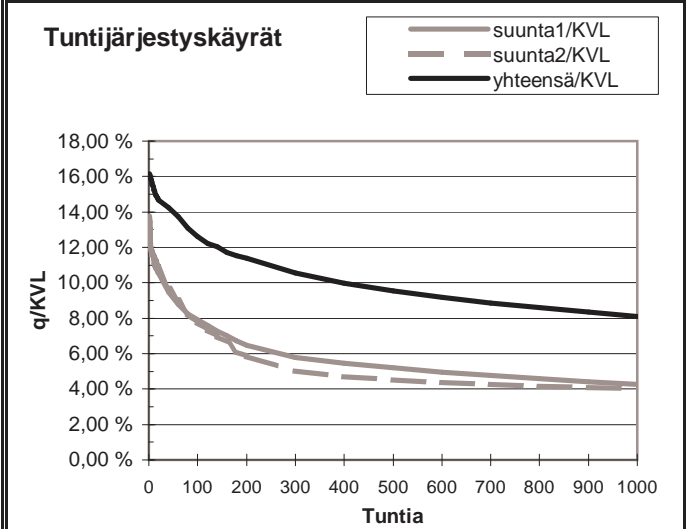
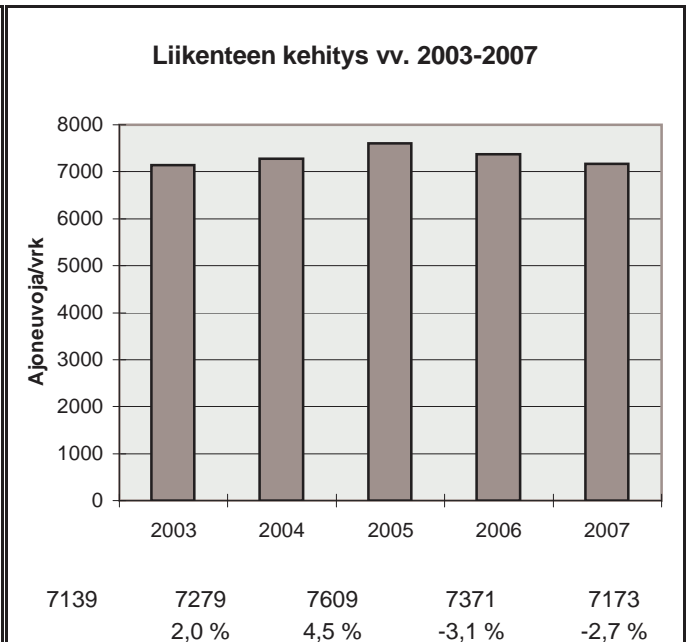

h	q	q/KVL	qras	qras/KVLras
1	1158	16,1 %	135	17,5 %
30	1035	14,4 %	108	14,0 %
100	904	12,6 %	97	12,6 %
150	850	11,9 %	93	12,0 %
300	757	10,6 %	85	11,0 %
1000	582	8,1 %	67	8,7 %
5000	223	3,1 %	20	2,6 %

Vuoden 2007 liikennemäärät:

KVL	2386	KVLras	102	Tieosa =	12	Suunta1 =	Koskenkylä
KAVL	2564	KAVLras	132	Etäisyys =	4360	Suunta2 =	Porvoo
KKVL	2617	KKVLras	110	Kaistoja =	2		

Liikenteen koostumus:

	Ha	Ha+pk	Ha+av	La	Kaip	Kapp	Katp	Kevyet	Raskaat
Arkiliikenne	92,6 %	1,9 %	0,4 %	1,4 %	2,8 %	0,2 %	0,7 %	94,9 %	5,1 %
Koko vuosi	93,3 %	2,0 %	0,4 %	1,3 %	2,3 %	0,2 %	0,6 %	95,7 %	4,3 %

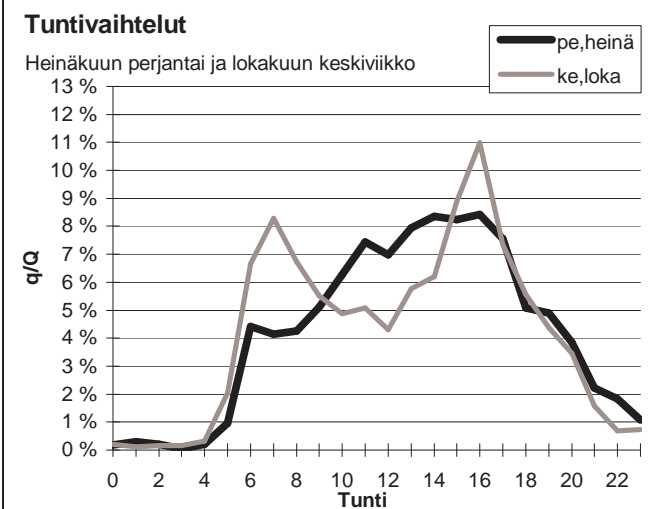
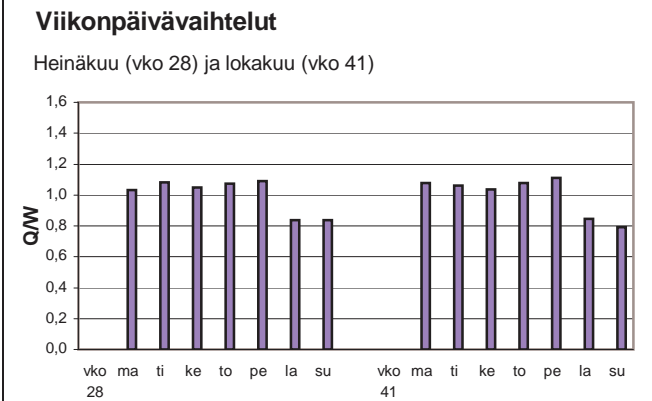
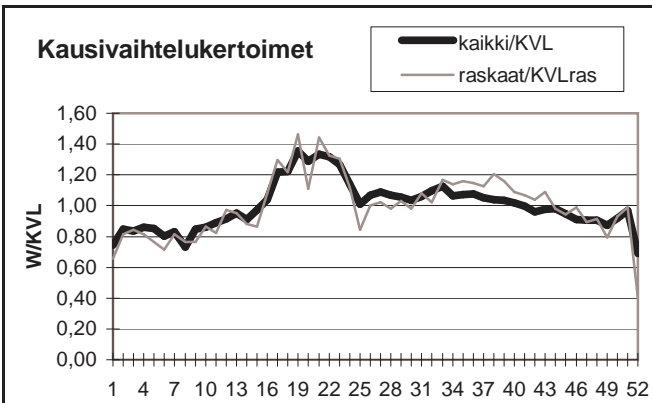

Yöliikenteen osuus (klo 22-07)

Heinäkuu	9,2 %	Lokakuu	11,1 %
----------	-------	---------	--------

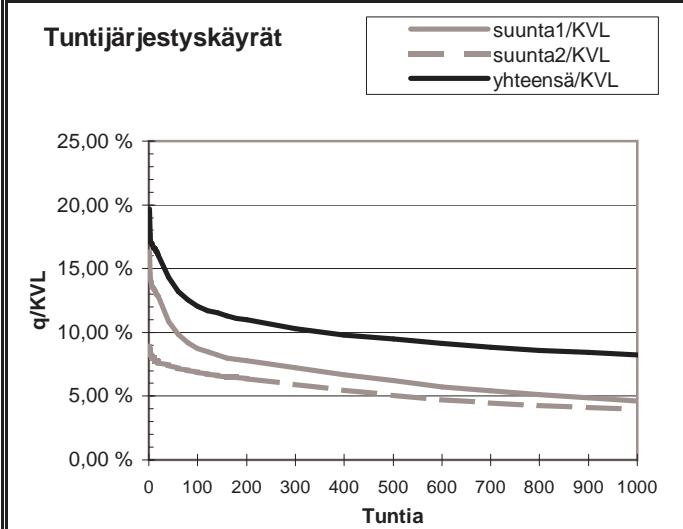
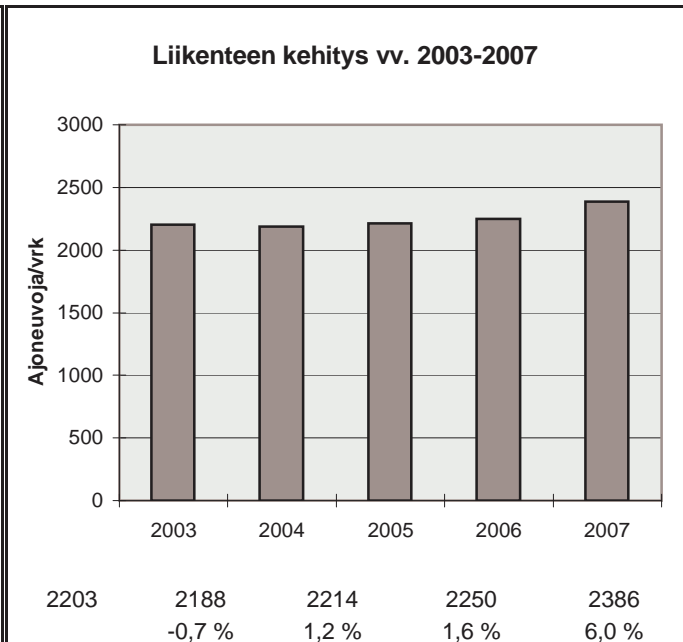

h	q	q/KVL	qras	qras/KVLras
1	470	19,7 %	30	29,4 %
30	359	15,0 %	19	18,6 %
100	288	12,1 %	16	15,7 %
150	271	11,4 %	16	15,7 %
300	246	10,3 %	14	13,7 %
1000	196	8,2 %	10	9,8 %
5000	70	2,9 %	2	2,0 %

Vuoden 2007 liikennemäärät:

KVL	3474	KVLras	276	Tieosa =	9	Suunta1 =	Mäntsälä
KAVL	3798	KAVLras	380	Etäisyys =	4240	Suunta2 =	Helsinki
KKVL	3715	KKVLras	299	Kaistoja =	2		

Liikenteen koostumus:

	Ha	Ha+pk	Ha+av	La	Kaip	Kapp	Katp	Kevyet	Raskaat
Arkiliikenne	87,6 %	1,9 %	0,4 %	0,8 %	6,1 %	0,5 %	2,6 %	90,0 %	10,0 %
Koko vuosi	89,2 %	2,4 %	0,5 %	0,6 %	4,9 %	0,4 %	2,0 %	92,0 %	8,0 %

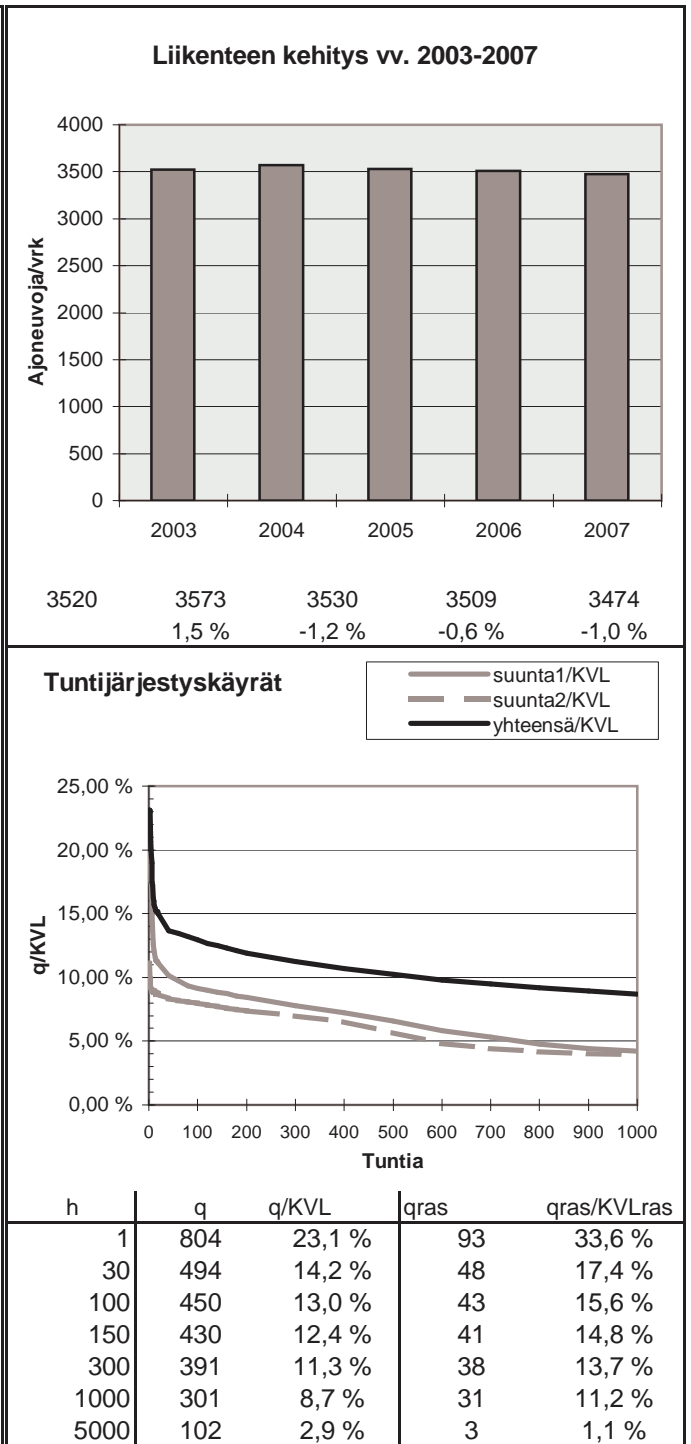
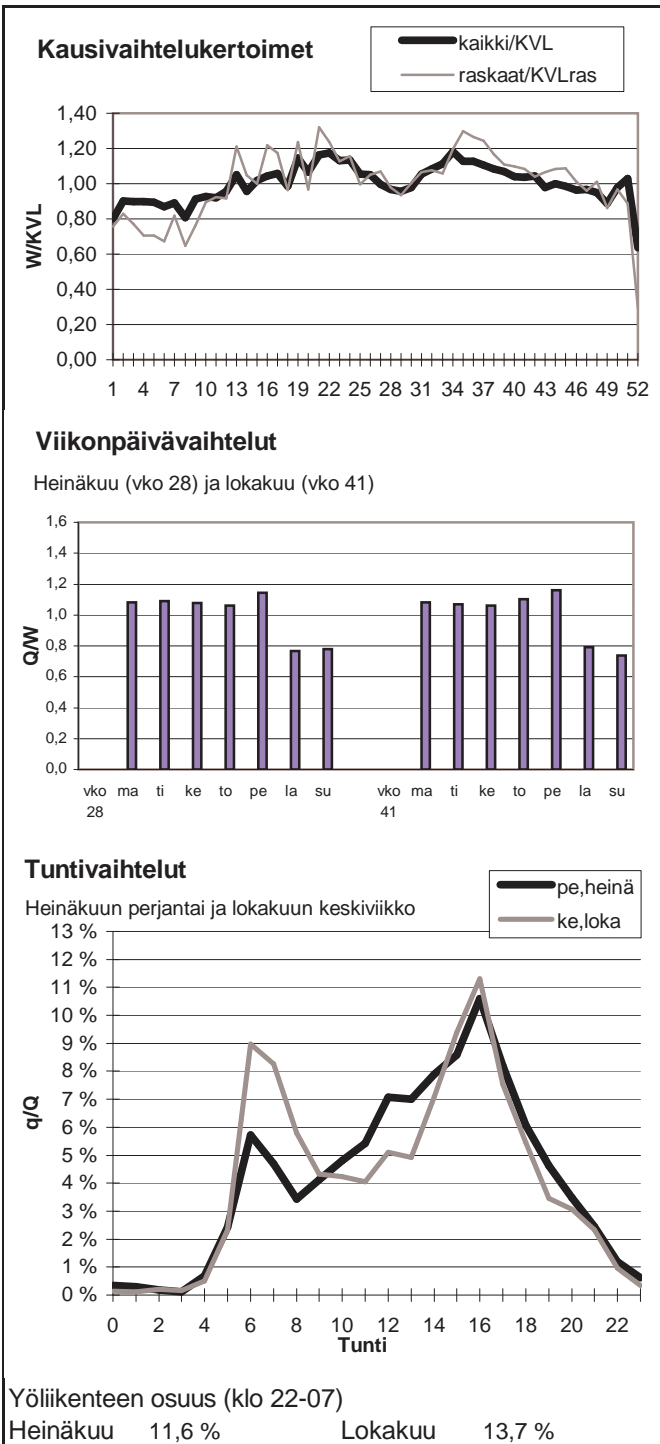

Vuoden 2007 liikennemäärät:

KVL	41892	KVLras	3388	Tieosa =	103	Suunta1 =	Hämeenlinna
KAVL	46003	KAVLras	4551	Etäisyys =	4180	Suunta2 =	Helsinki
KKVL	43137	KKVLras	3463	Kaistoja =	4		

Liikenteen koostumus:

	Ha	Ha+pk	Ha+av	La	Kaip	Kapp	Katp	Kevyet	Raskaat
Arkiliikenne	89,2 %	0,7 %	0,2 %	0,9 %	3,5 %	2,4 %	3,1 %	90,1 %	9,9 %
Koko vuosi	90,8 %	0,8 %	0,2 %	0,9 %	2,9 %	1,8 %	2,5 %	91,9 %	8,1 %

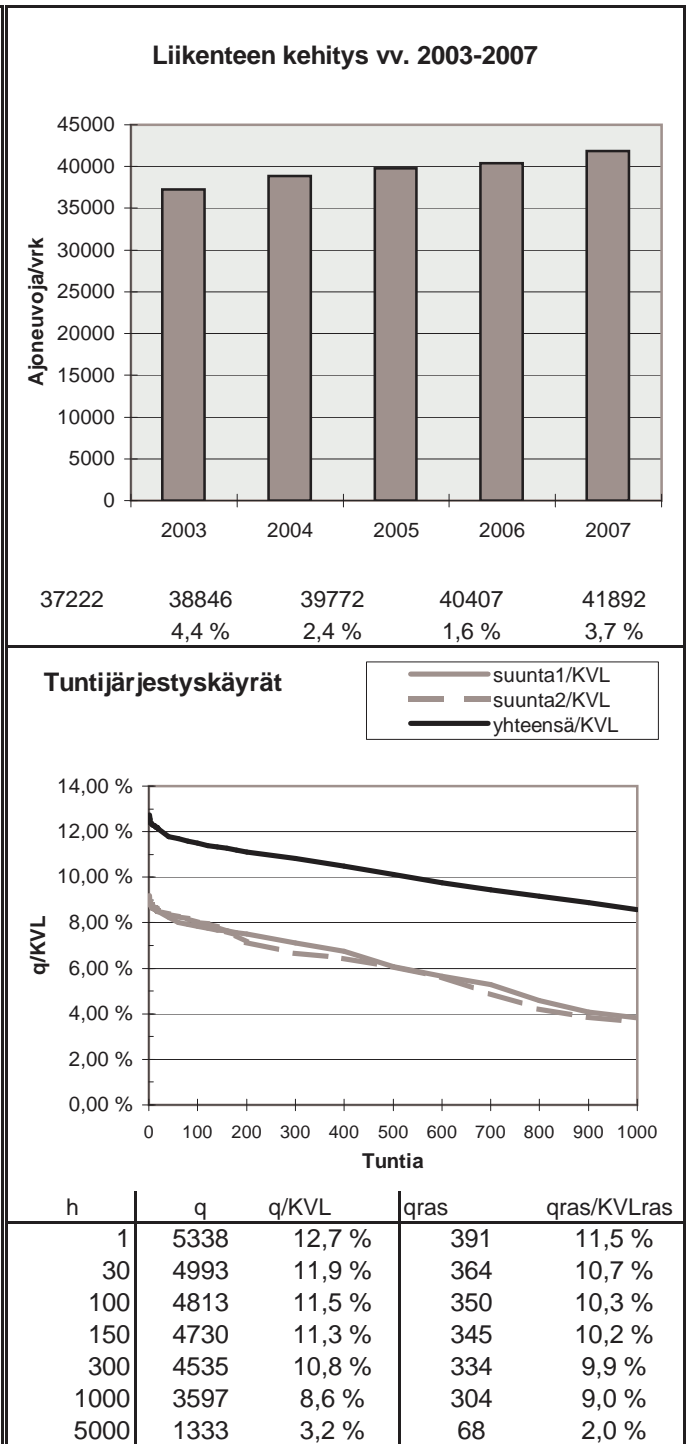
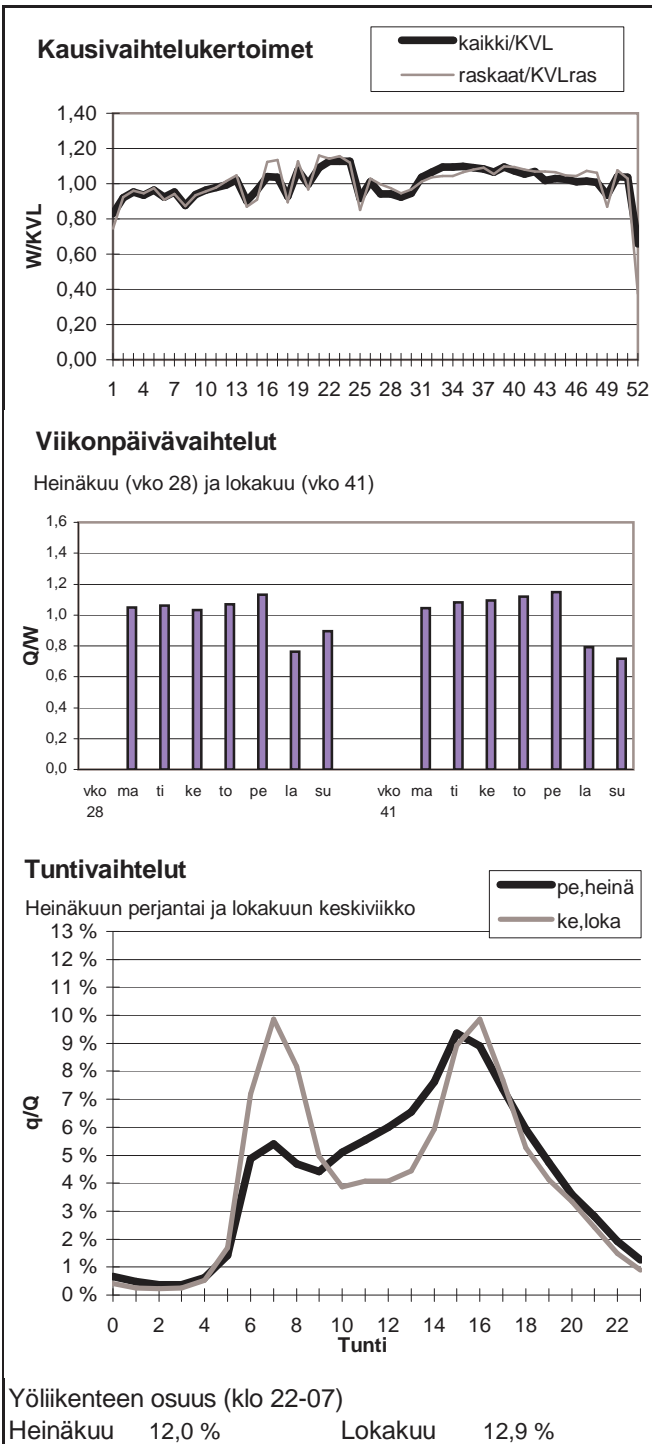

Vuoden 2007 liikennemäärät:

KVL	10060	KVLras	558	Tieosa =	4	Suunta1 =	Vihti
KAVL	10757	KAVLras	718	Etäisyys =	5000	Suunta2 =	Helsinki
KKVL	11211	KKVLras	582	Kaistoja =	2		

Liikenteen koostumus:

	Ha	Ha+pk	Ha+av	La	Kaip	Kapp	Katp	Kevyet	Raskaat
Arkiliikenne	91,9 %	1,2 %	0,2 %	1,7 %	3,2 %	0,7 %	1,1 %	93,3 %	6,7 %
Koko vuosi	92,9 %	1,3 %	0,2 %	1,5 %	2,6 %	0,6 %	0,9 %	94,5 %	5,5 %

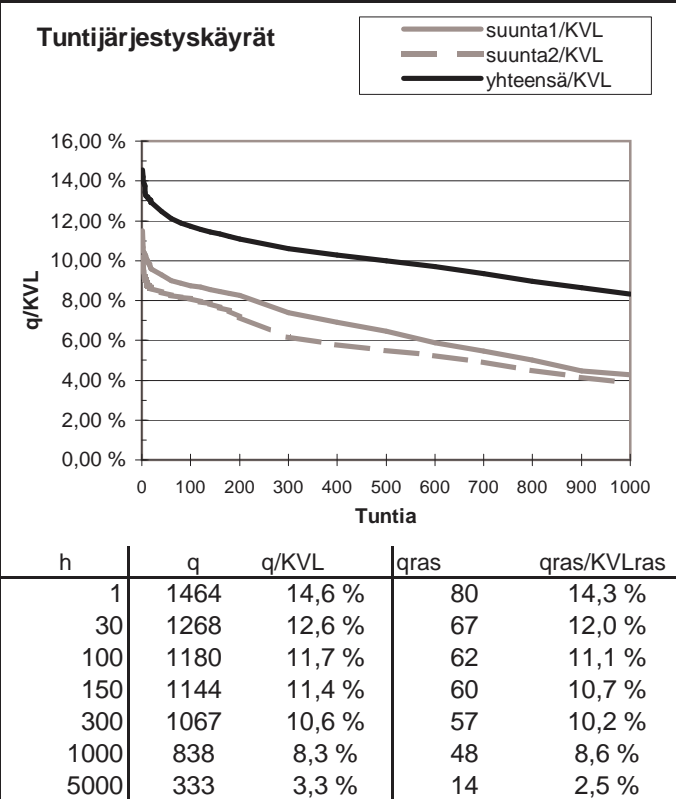
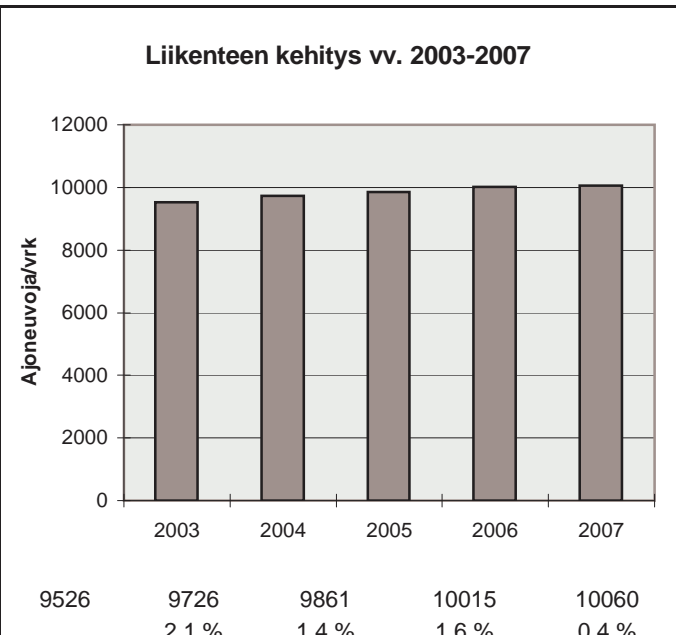
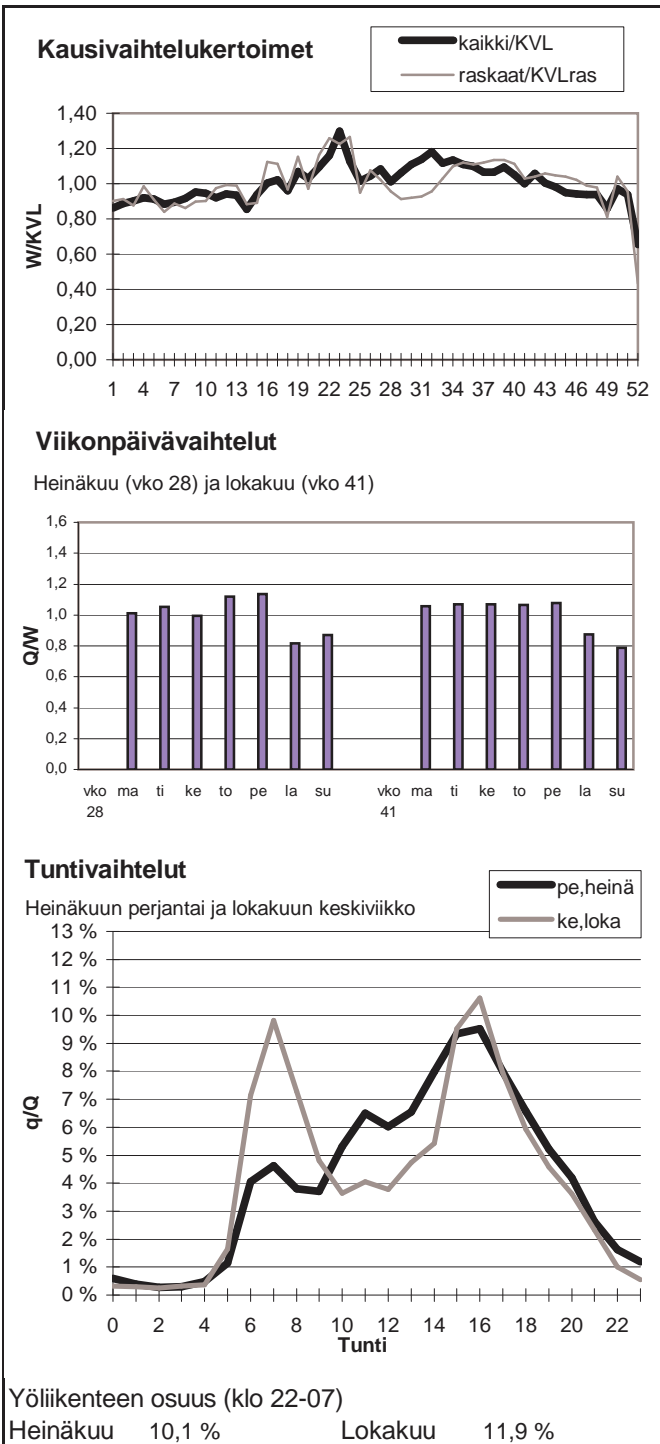

Vuoden 2007 liikennemäärät:

KVL	38566	KVLras	4055	Tieosa =	6	Suunta1 =	Turku
KAVL	42217	KAVLras	5453	Etäisyys =	2930	Suunta2 =	Helsinki
KKVL	41903	KKVLras	4261	Kaistoja =	4		

Liikenteen koostumus:

	Ha	Ha+pk	Ha+av	La	Kaip	Kapp	Katp	Kevyet	Raskaat
Arkiliikenne	85,5 %	1,3 %	0,3 %	0,8 %	6,3 %	2,3 %	3,4 %	87,1 %	12,9 %
Koko vuosi	87,8 %	1,4 %	0,3 %	0,9 %	5,0 %	1,9 %	2,7 %	89,5 %	10,5 %

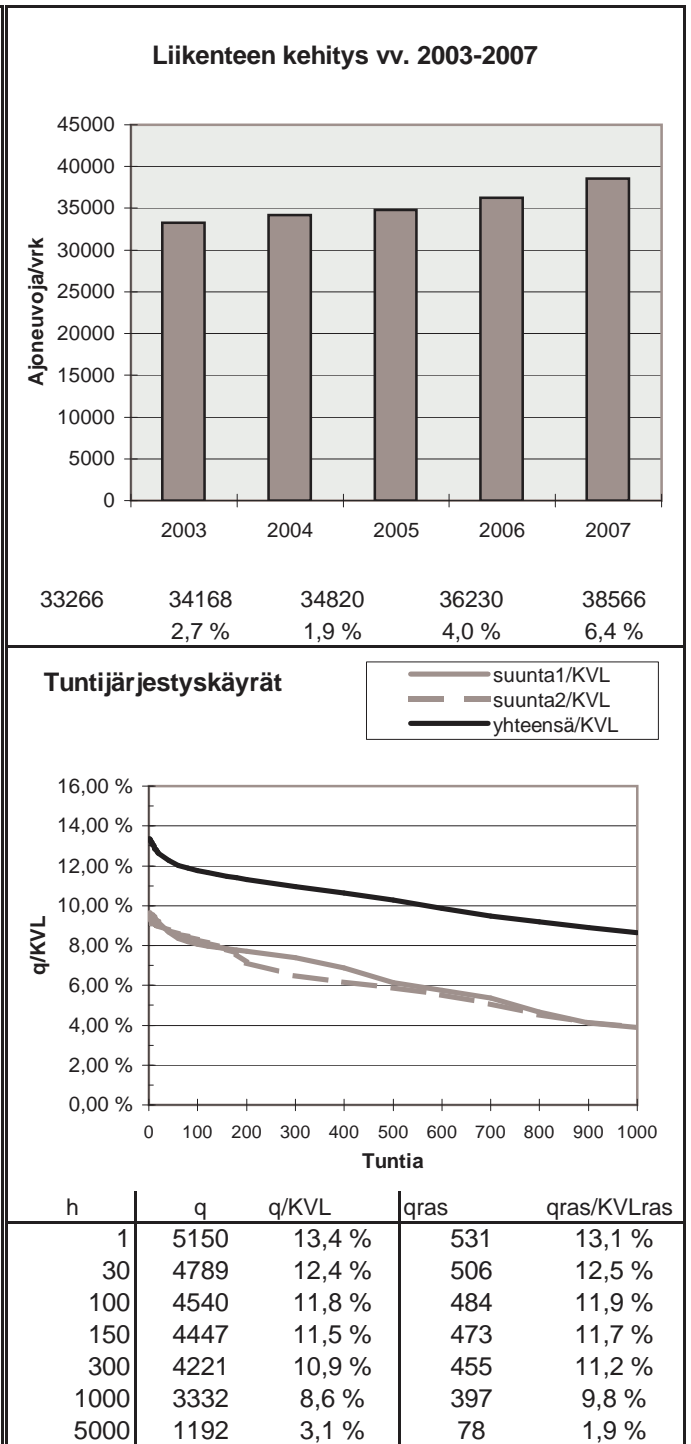
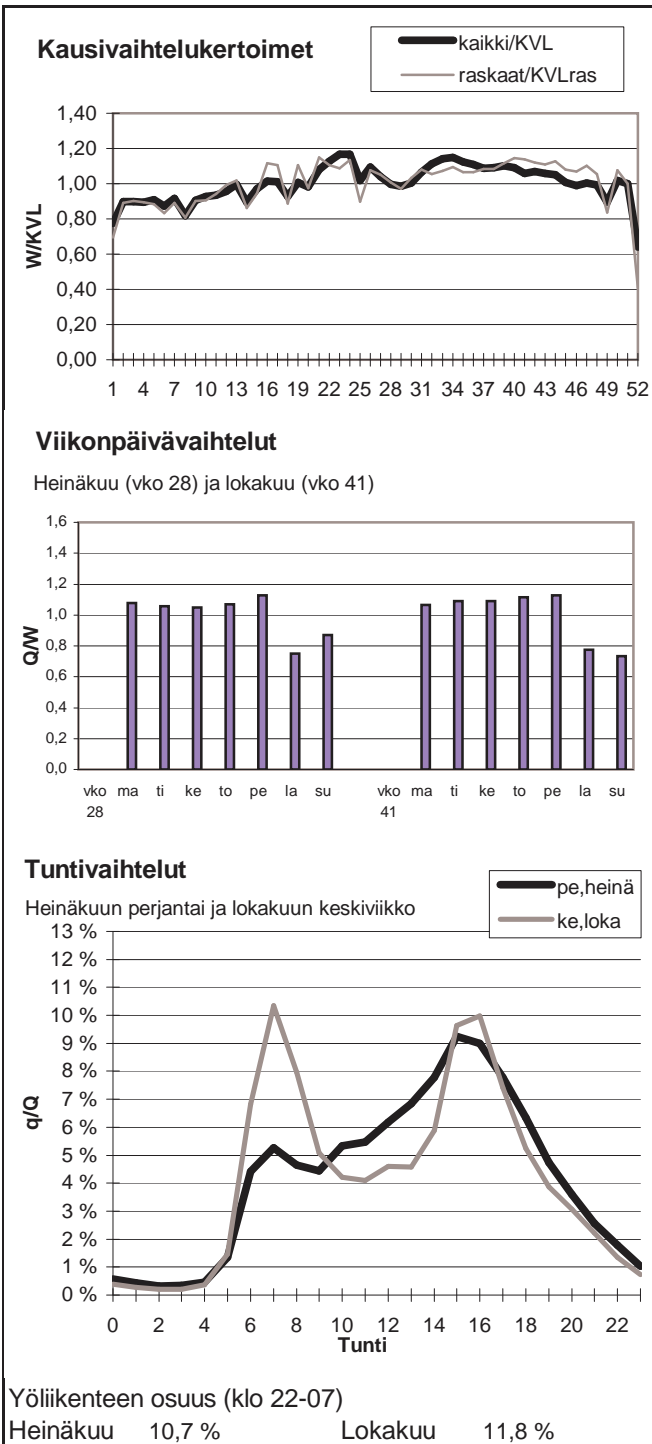

Vuoden 2007 liikennemäärät:

KVL	37107	KVLras	3836	Tieosa = 3	Suunta1 = Vantaa
KAVL	42359	KAVLras	5248	Etäisyys = 3703	Suunta2 = Espoo
KKVL	38269	KKVLras	3903	Kaistoja = 4	

Liikenteen koostumus:

	Ha	Ha+pk	Ha+av	La	Kaip	Kapp	Katp	Kevyet	Raskaat
Arkiliikenne	85,8 %	1,3 %	0,5 %	0,8 %	7,0 %	1,9 %	2,7 %	87,6 %	12,4 %
Koko vuosi	87,8 %	1,4 %	0,5 %	0,7 %	5,7 %	1,6 %	2,3 %	89,7 %	10,3 %

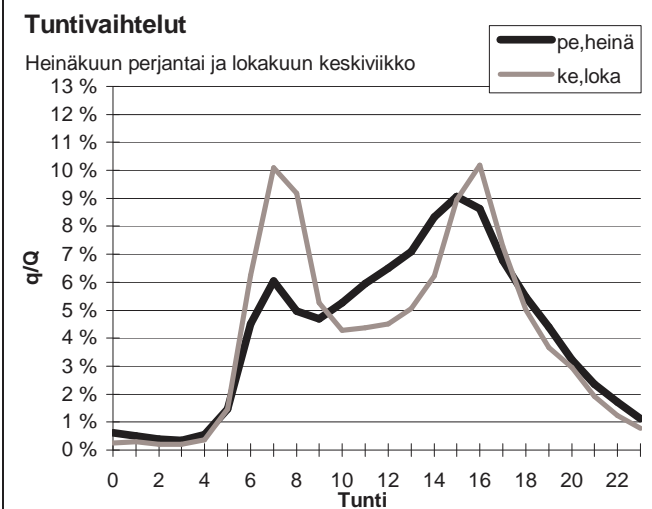
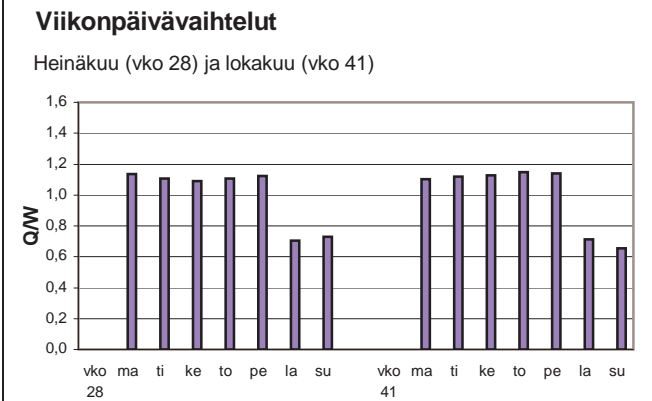
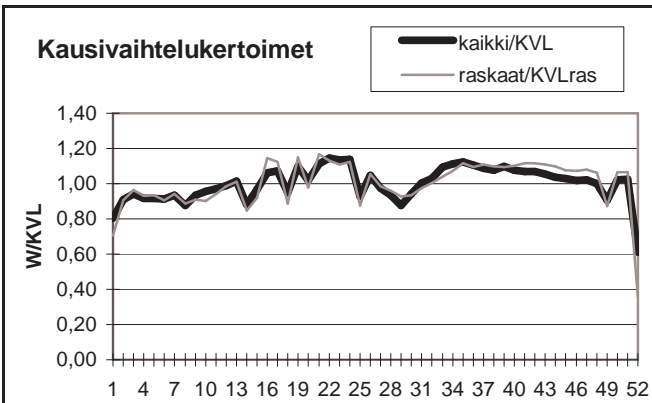

Yöliikenteen osuus (klo 22-07)

Heinäkuu	11,3 %	Lokakuu	11,1 %
----------	--------	---------	--------

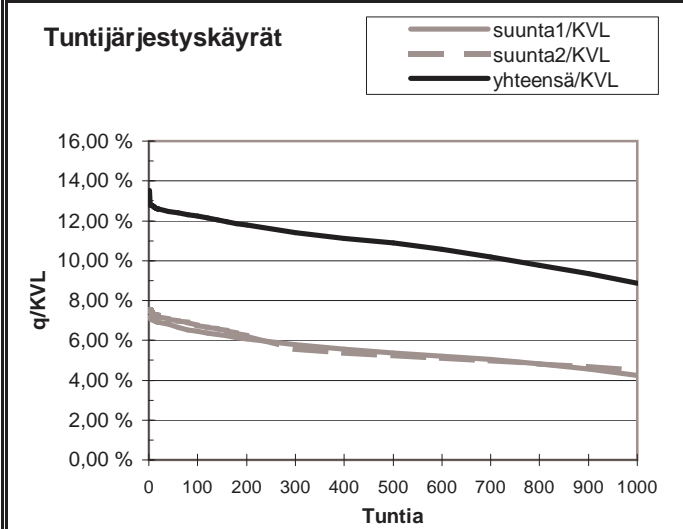
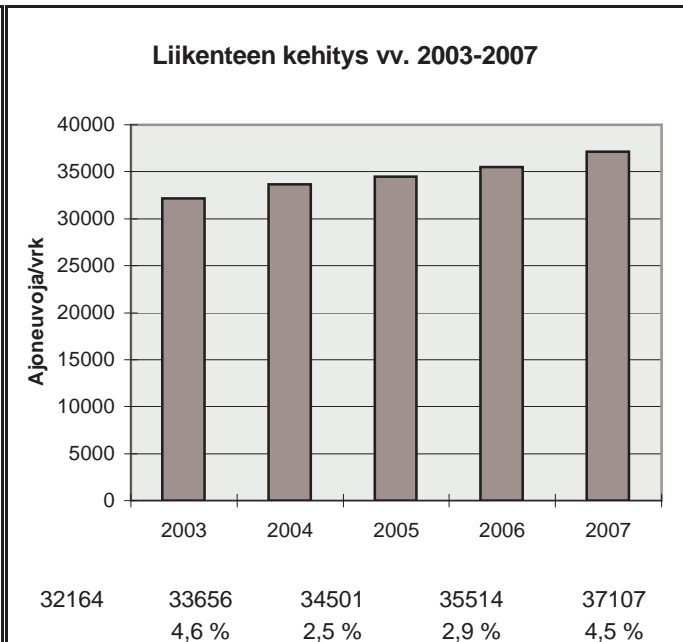

h	q	q/KVL	qras	qras/KVLras
1	5016	13,5 %	517	13,5 %
30	4653	12,5 %	479	12,5 %
100	4543	12,2 %	466	12,1 %
150	4457	12,0 %	460	12,0 %
300	4236	11,4 %	447	11,7 %
1000	3291	8,9 %	403	10,5 %
5000	1028	2,8 %	58	1,5 %

Vuoden 2007 liikennemäärät:

KVL	24161	KVLras	2613	Tieosa =	5	Suunta1 =	Porvoo
KAVL	25539	KAVLras	3327	Etäisyys =	1360	Suunta2 =	Helsinki
KKVL	26566	KKVLras	2706	Kaistoja =	4		

Liikenteen koostumus:

	Ha	Ha+pk	Ha+av	La	Kaip	Kapp	Katp	Kevyet	Raskaat
Arkiliikenne	85,9 %	0,8 %	0,3 %	1,0 %	3,2 %	4,1 %	4,7 %	87,0 %	13,0 %
Koko vuosi	87,9 %	1,0 %	0,3 %	1,0 %	2,6 %	3,3 %	3,9 %	89,2 %	10,8 %

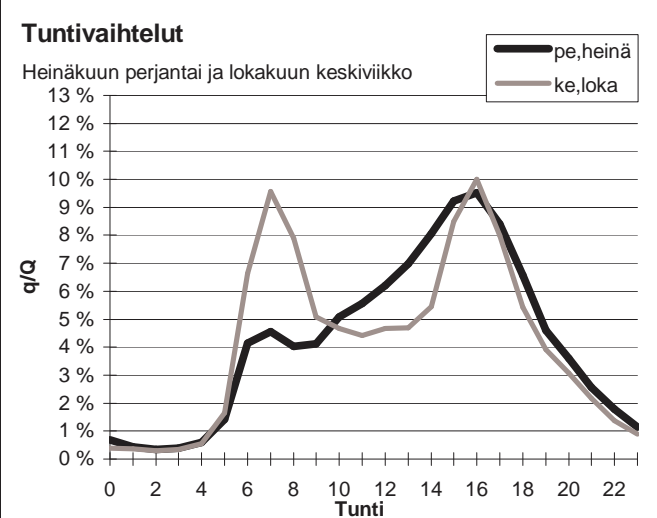
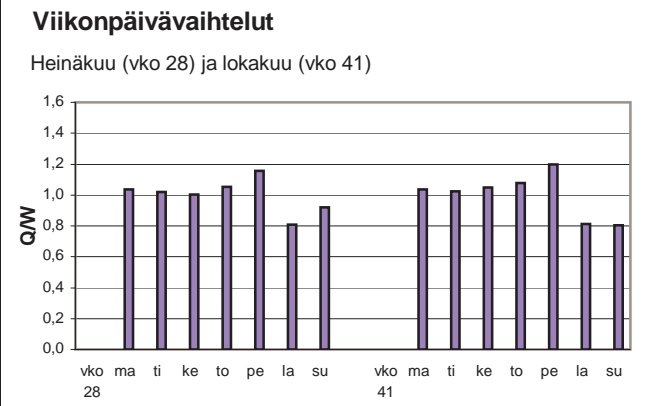
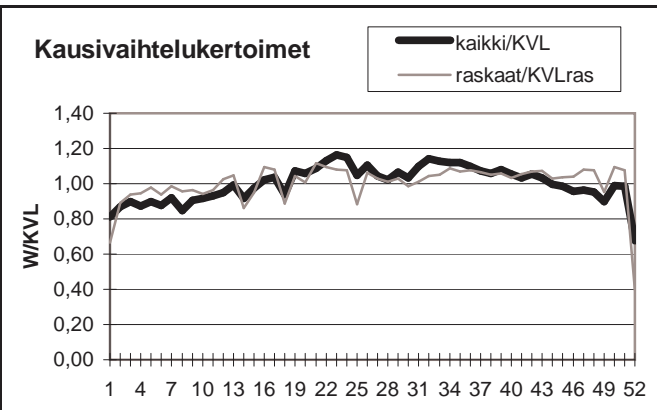

Yöliikenteen osuus (klo 22-07)

Heinäkuu	10,9 %	Lokakuu	12,5 %
----------	--------	---------	--------

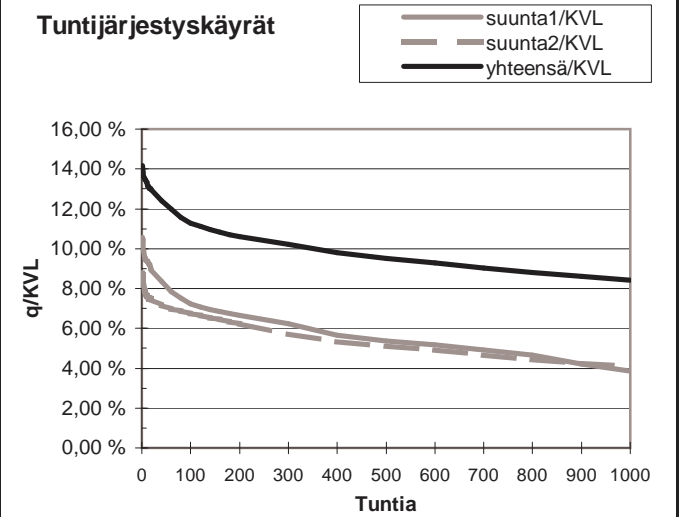
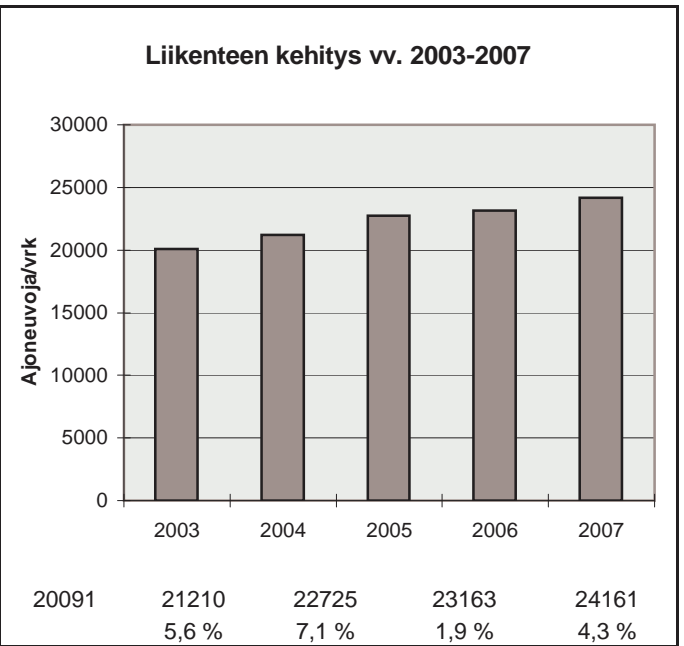

h	q	q/KVL	qras	qras/KVLras
1	3426	14,2 %	300	11,5 %
30	3046	12,6 %	272	10,4 %
100	2727	11,3 %	259	9,9 %
150	2630	10,9 %	253	9,7 %
300	2472	10,2 %	244	9,3 %
1000	2030	8,4 %	220	8,4 %
5000	743	3,1 %	65	2,5 %

Vuoden 2007 liikennemäärät:

KVL	21339	KVLras	2157	Tieosa =	115	Suunta1 =	Lahti
KAVL	19544	KAVLras	2786	Etäisyys =	4391	Suunta2 =	Helsinki
KKVL	26363	KKVLras	2262	Kaistoja =	4		

Liikenteen koostumus:

	Ha	Ha+pk	Ha+av	La	Kaip	Kapp	Katp	Kevyet	Raskaat
Arkiliikenne	83,7 %	1,3 %	0,7 %	0,3 %	3,5 %	3,9 %	6,6 %	85,7 %	14,3 %
Koko vuosi	87,5 %	1,6 %	0,8 %	0,3 %	2,8 %	2,6 %	4,4 %	89,9 %	10,1 %

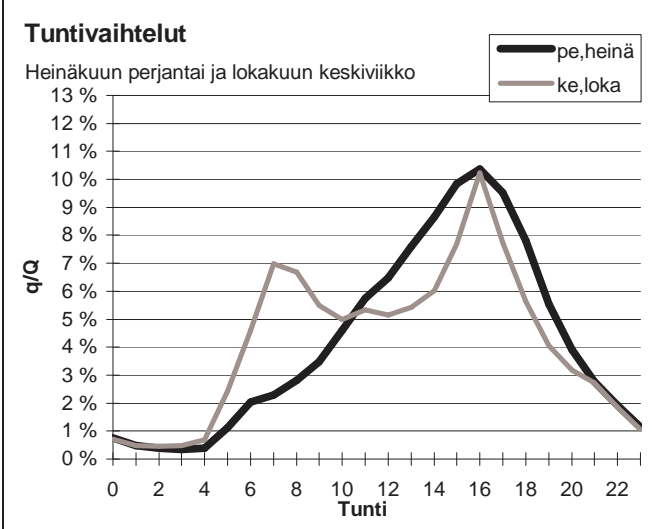
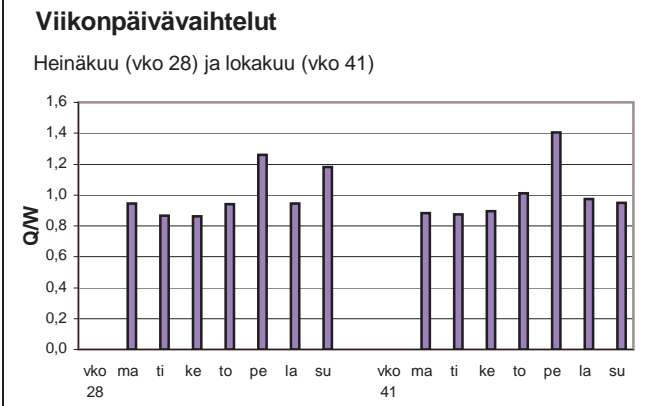
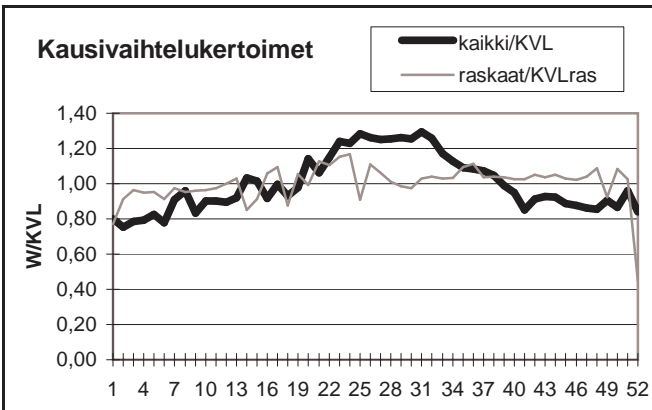

Yöliikenteen osuus (klo 22-07)

Heinäkuu	8,6 %	Lokakuu	12,7 %
----------	-------	---------	--------

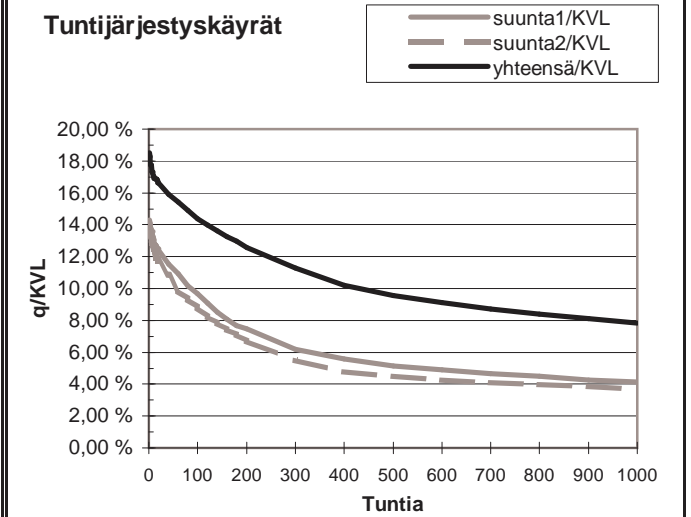
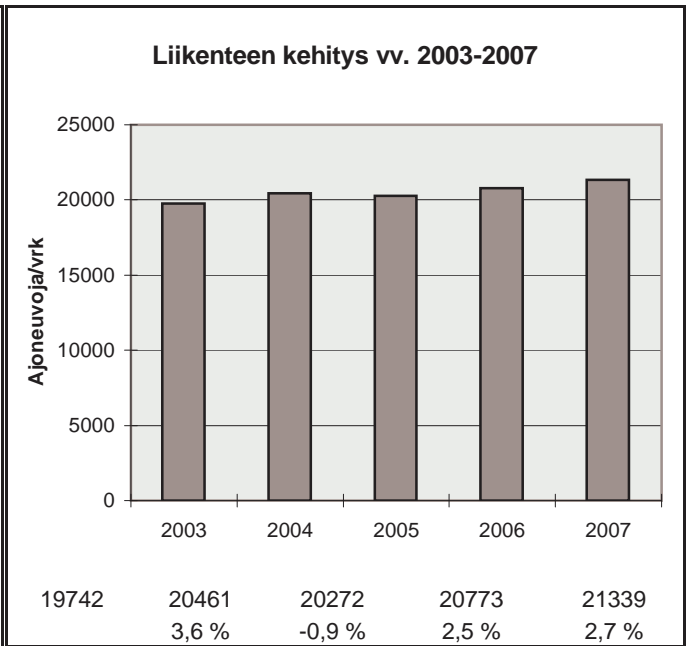

h	q	q/KVL	qras	qras/KVLras
1	3947	18,5 %	211	9,8 %
30	3445	16,1 %	198	9,2 %
100	3068	14,4 %	188	8,7 %
150	2851	13,4 %	185	8,6 %
300	2411	11,3 %	178	8,3 %
1000	1675	7,8 %	159	7,4 %
5000	703	3,3 %	65	3,0 %

Vuoden 2007 liikennemäärät:

KVL	16022	KVLras	641	Tieosa =	7	Suunta1 =	Hanko
KAVL	17447	KAVLras	848	Etäisyys =	3950	Suunta2 =	Helsinki
KKVL	17448	KKVLras	637	Kaistoja =	2		

Liikenteen koostumus:

	Ha	Ha+pk	Ha+av	La	Kaip	Kapp	Katp	Kevyet	Raskaat
Arkiliikenne	94,3 %	0,7 %	0,2 %	0,6 %	1,9 %	0,7 %	1,7 %	95,1 %	4,9 %
Koko vuosi	95,0 %	0,8 %	0,2 %	0,5 %	1,6 %	0,6 %	1,4 %	96,0 %	4,0 %

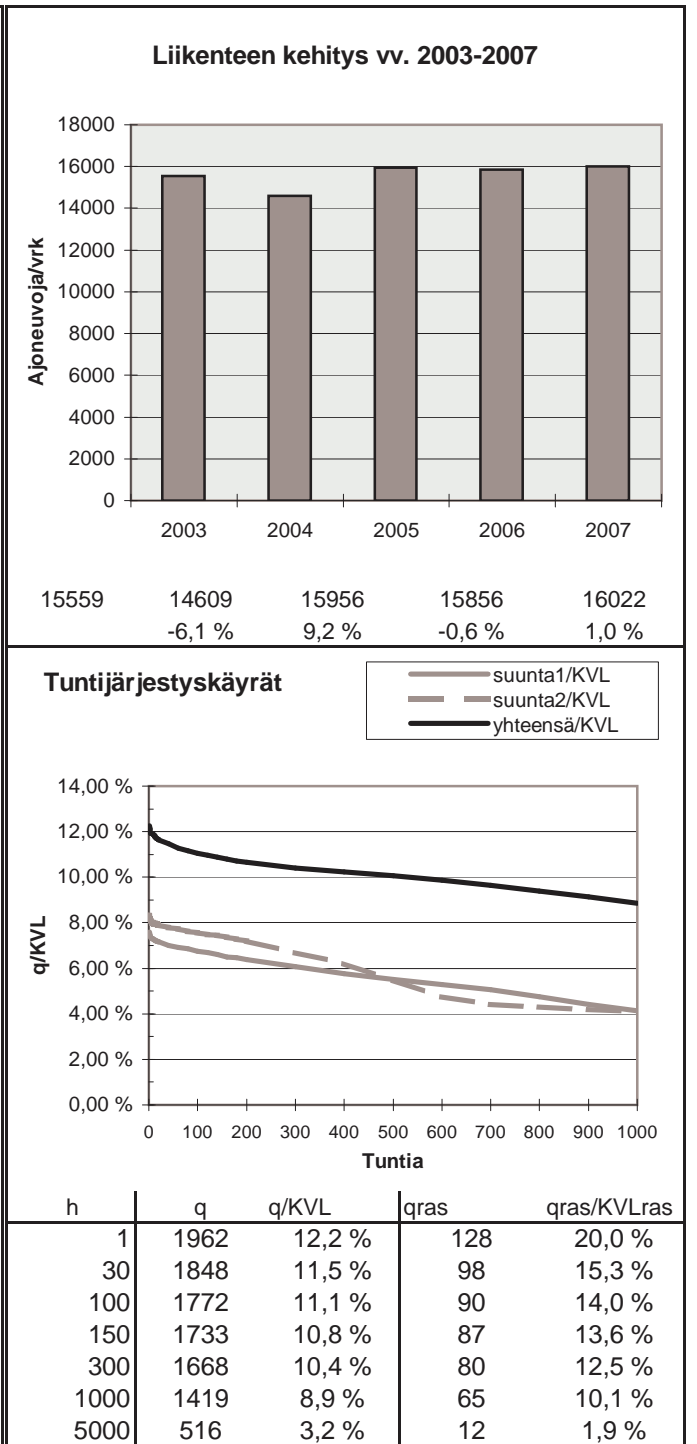
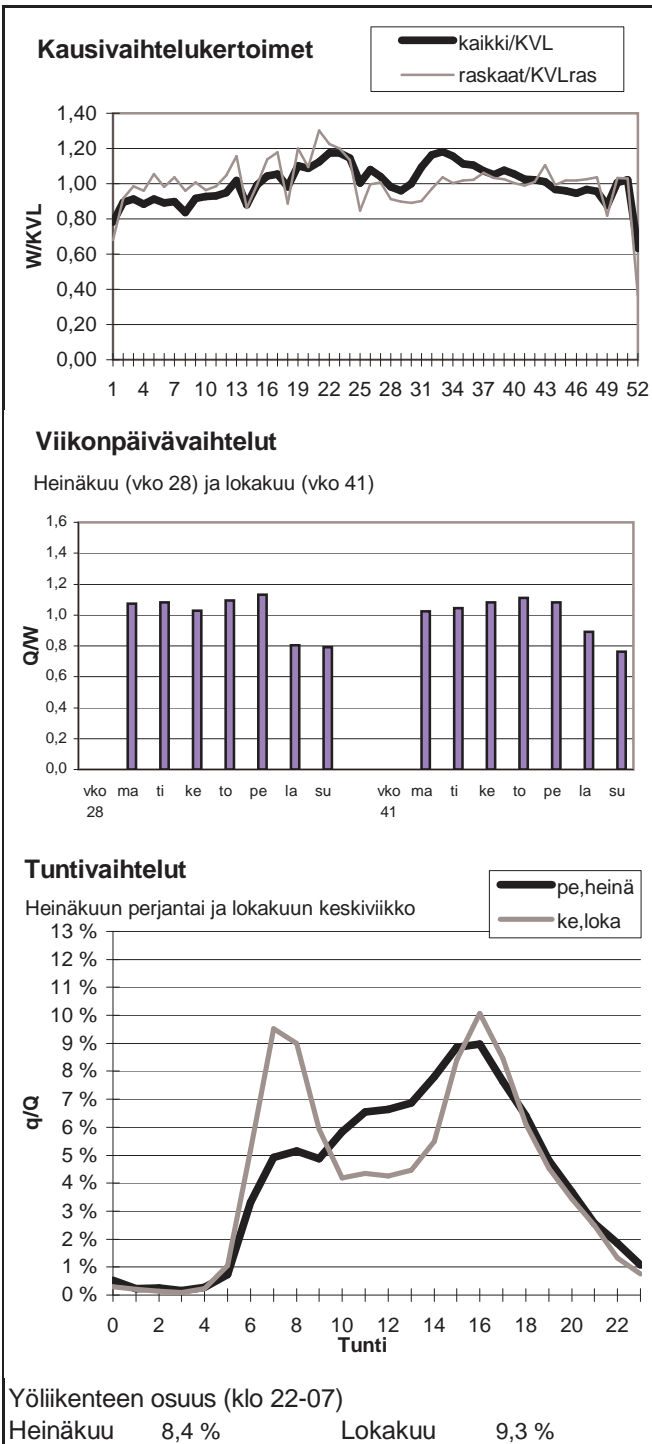

Vuoden 2007 liikennemäärät:

KVL	56358	KVLras	3380	Tieosa =	4	Suunta1 =	Turku
KAVL	63933	KAVLras	4359	Etäisyys =	1200	Suunta2 =	Helsinki
KKVL	54889	KKVLras	3482	Kaistoja =	5		

Liikenteen koostumus:

	Ha	Ha+pk	Ha+av	La	Kaip	Kapp	Katp	Kevyet	Raskaat
Arkiliikenne	92,4 %	0,6 %	0,2 %	1,0 %	3,5 %	0,9 %	1,4 %	93,2 %	6,8 %
Koko vuosi	93,2 %	0,7 %	0,2 %	1,0 %	3,0 %	0,8 %	1,2 %	94,0 %	6,0 %

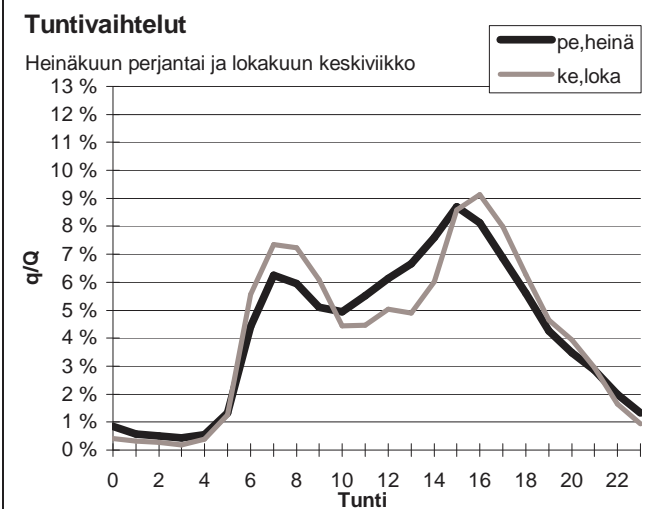
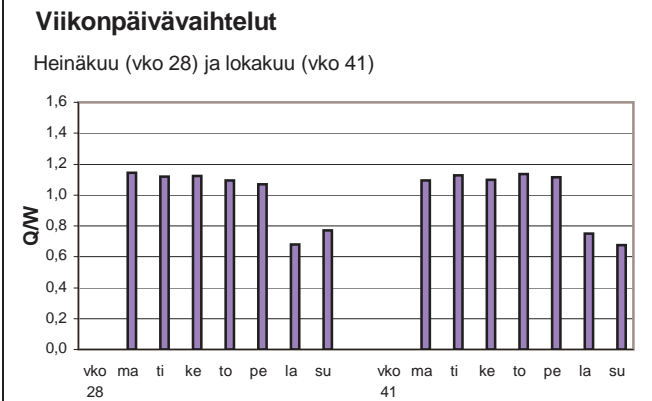
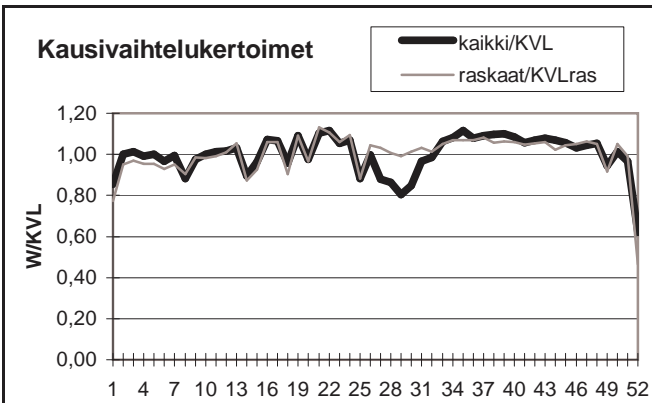

Yöliikenteen osuus (klo 22-07)

Heinäkuu	11,9 %	Lokakuu	11,0 %
----------	--------	---------	--------

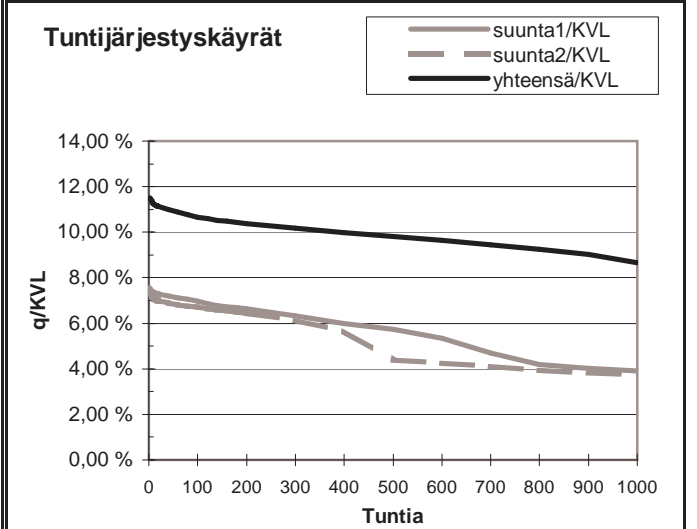
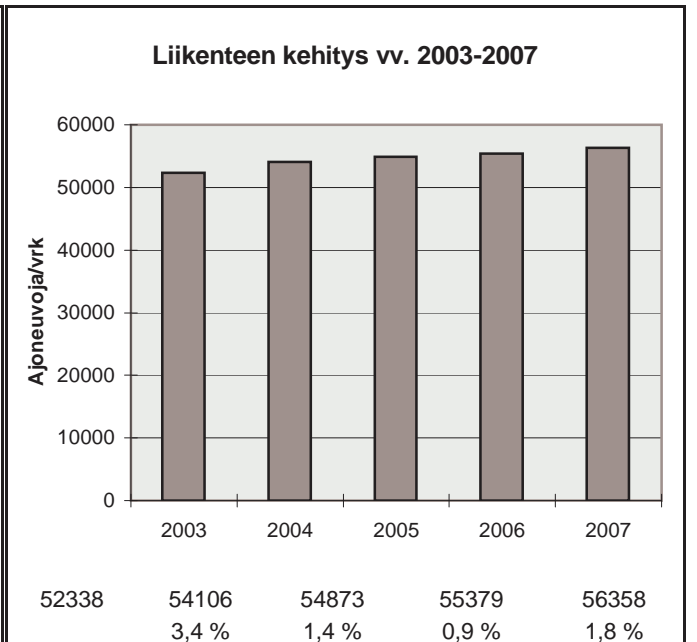

h	q	q/KVL	qras	qras/KVLras
1	6478	11,5 %	413	12,2 %
30	6233	11,1 %	379	11,2 %
100	6011	10,7 %	363	10,7 %
150	5925	10,5 %	356	10,5 %
300	5729	10,2 %	341	10,1 %
1000	4885	8,7 %	302	8,9 %
5000	1860	3,3 %	82	2,4 %

Vuoden 2007 liikennemäärät:

KVL	74106	KVLras	4739	Tieosa =	5	Suunta1 =	Espoo
KAVL	86362	KAVLras	6474	Etäisyys =	1000	Suunta2 =	Helsinki
KKVL	71730	KKVLras	4873	Kaistoja =	7		

Liikenteen koostumus:

	Ha	Ha+pk	Ha+av	La	Kaip	Kapp	Katp	Kevyet	Raskaat
Arkiliikenne	91,7 %	0,7 %	0,2 %	0,3 %	3,7 %	2,0 %	1,5 %	92,5 %	7,5 %
Koko vuosi	92,7 %	0,7 %	0,2 %	0,3 %	3,1 %	1,7 %	1,3 %	93,6 %	6,4 %

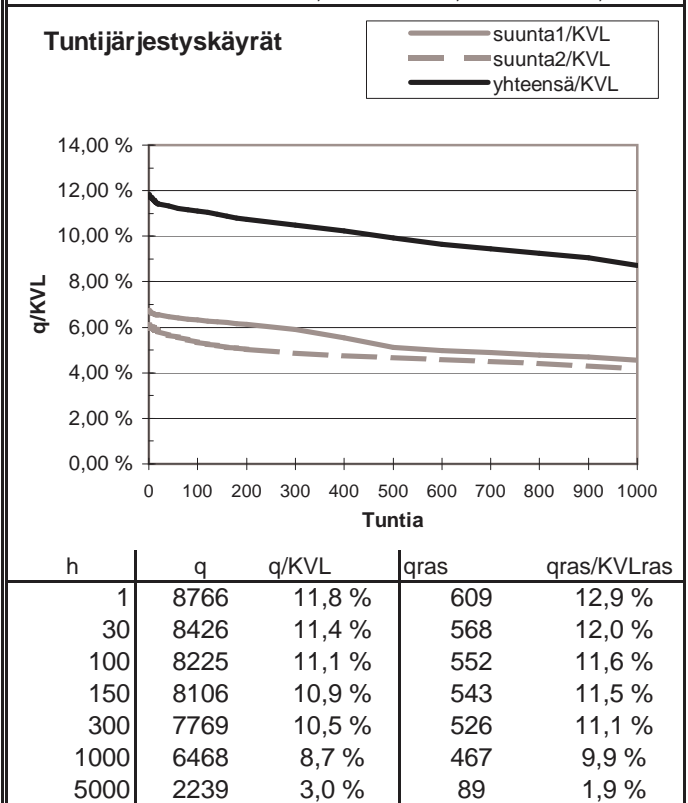
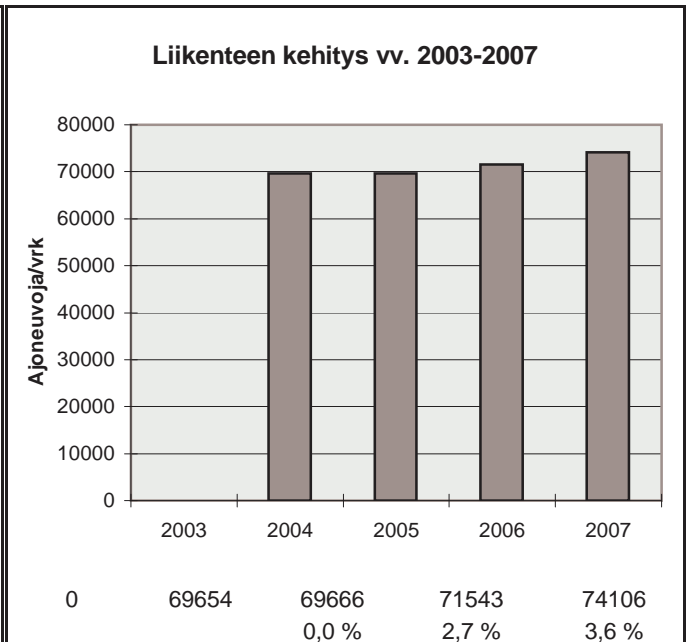
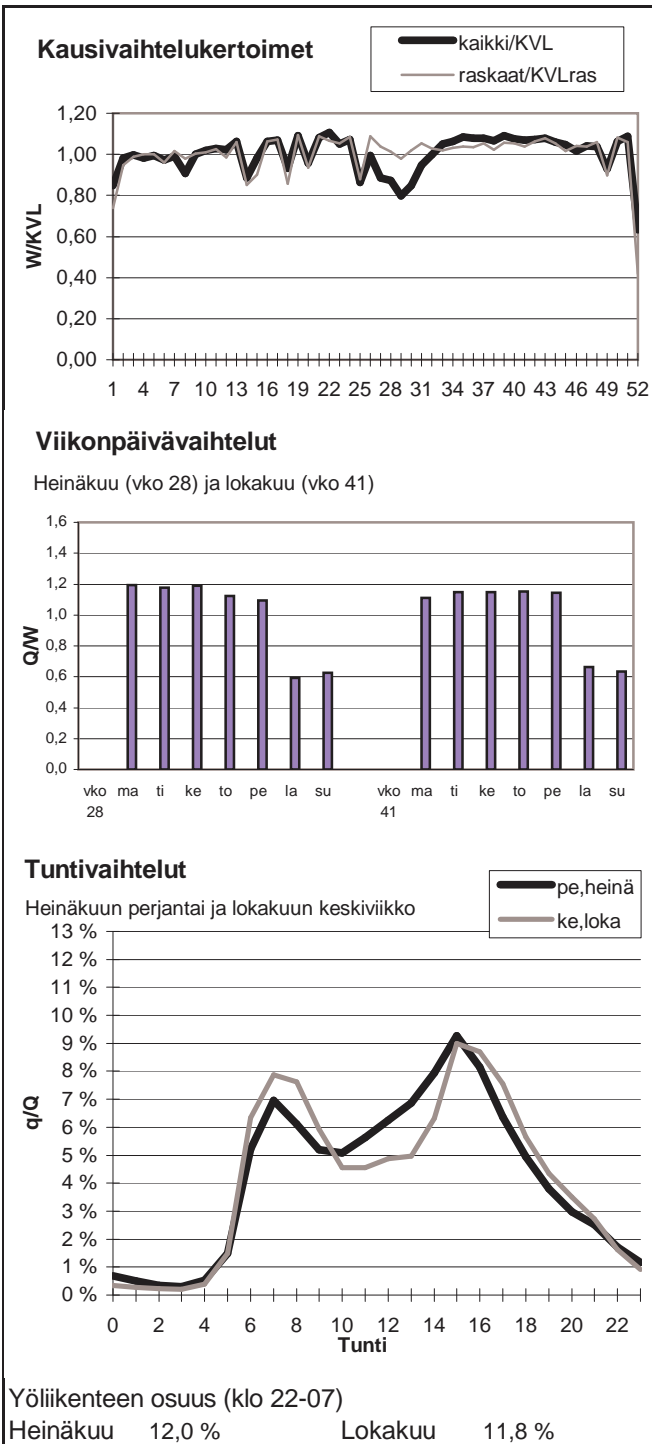

Vuoden 2007 liikennemäärät:

KVL	88610	KVLras	4670	Tieosa =	6	Suunta1 =	Espoo
KAVL	102040	KAVLras	6294	Etäisyys =	700	Suunta2 =	Helsinki
KKVL	83383	KKVLras	4852	Kaistoja =	6		

Liikenteen koostumus:

	Ha	Ha+pk	Ha+av	La	Kaip	Kapp	Katp	Kevyet	Raskaat
Arkiliikenne	92,9 %	0,7 %	0,2 %	0,4 %	3,1 %	1,3 %	1,3 %	93,8 %	6,2 %
Koko vuosi	93,8 %	0,8 %	0,2 %	0,4 %	2,7 %	1,1 %	1,1 %	94,7 %	5,3 %

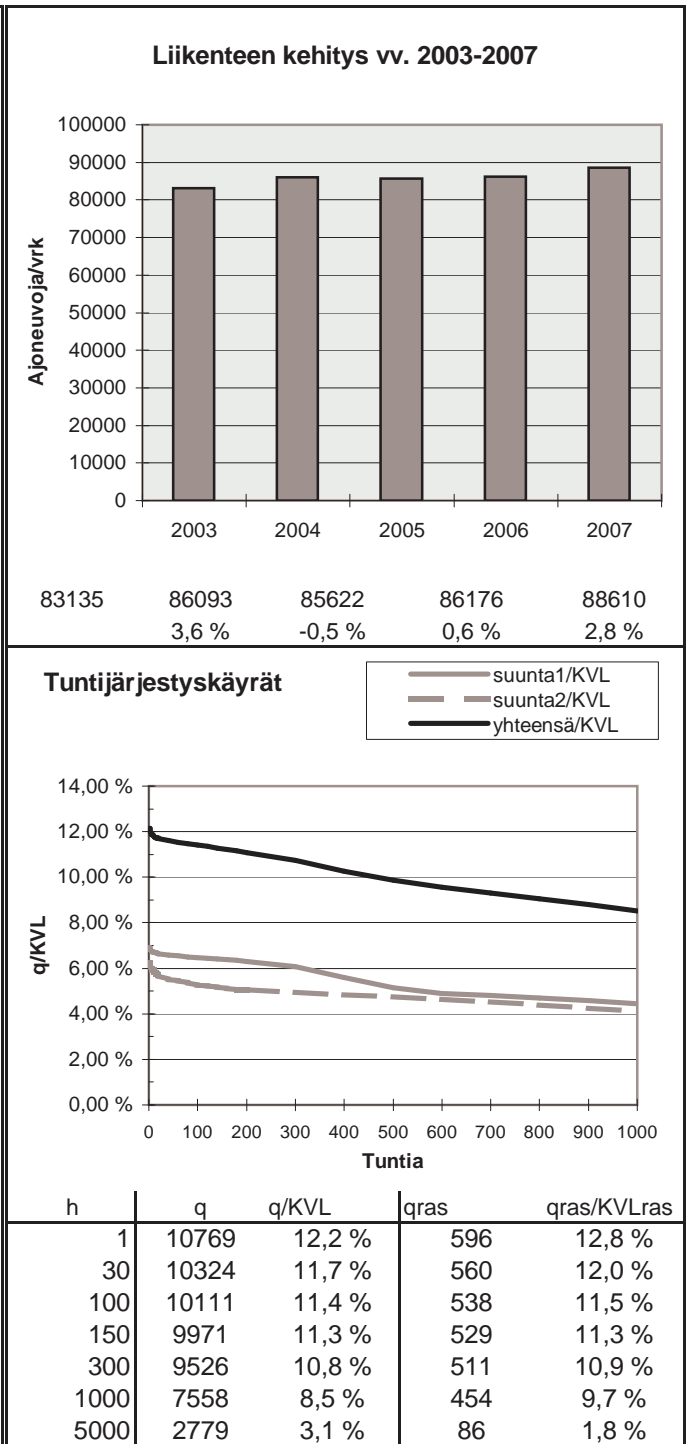
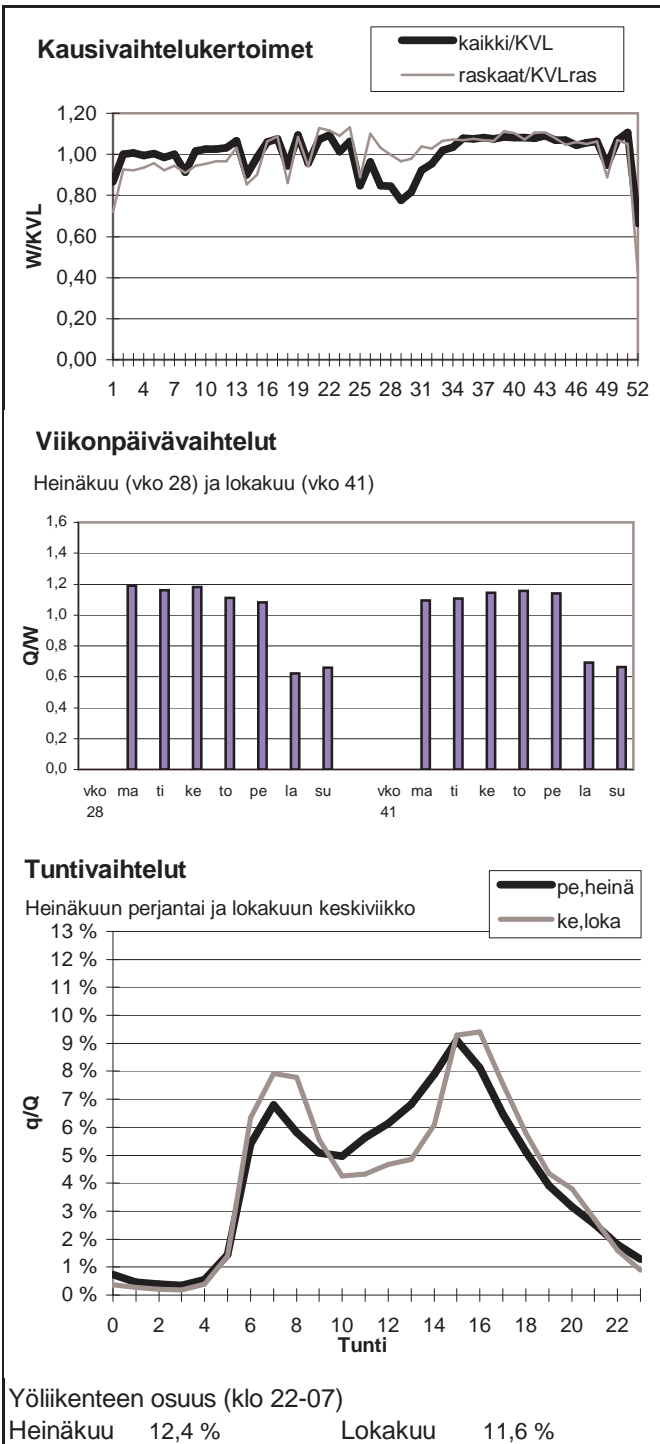

Vuoden 2007 liikennemäärät:

KVL	87027	KVLras	4403	Tieosa =	6	Suunta1 =	Vantaa
KAVL	100553	KAVLras	5980	Etäisyys =	2600	Suunta2 =	Espoo
KKVL	82709	KKVLras	4570	Kaistoja =	8		

Liikenteen koostumus:

	Ha	Ha+pk	Ha+av	La	Kaip	Kapp	Katp	Kevyet	Raskaat
Arkiliikenne	93,3 %	0,6 %	0,2 %	0,3 %	3,1 %	1,4 %	1,1 %	94,1 %	5,9 %
Koko vuosi	94,1 %	0,7 %	0,1 %	0,3 %	2,6 %	1,2 %	1,0 %	94,9 %	5,1 %

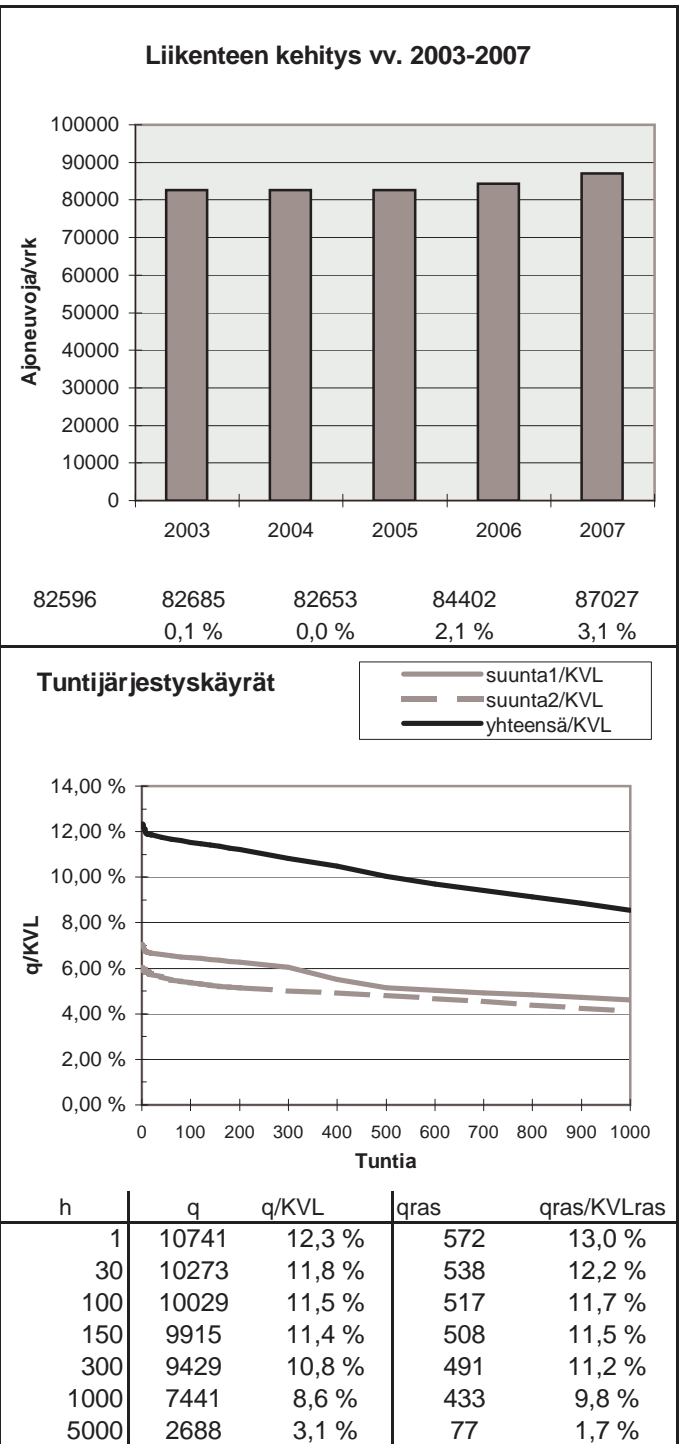
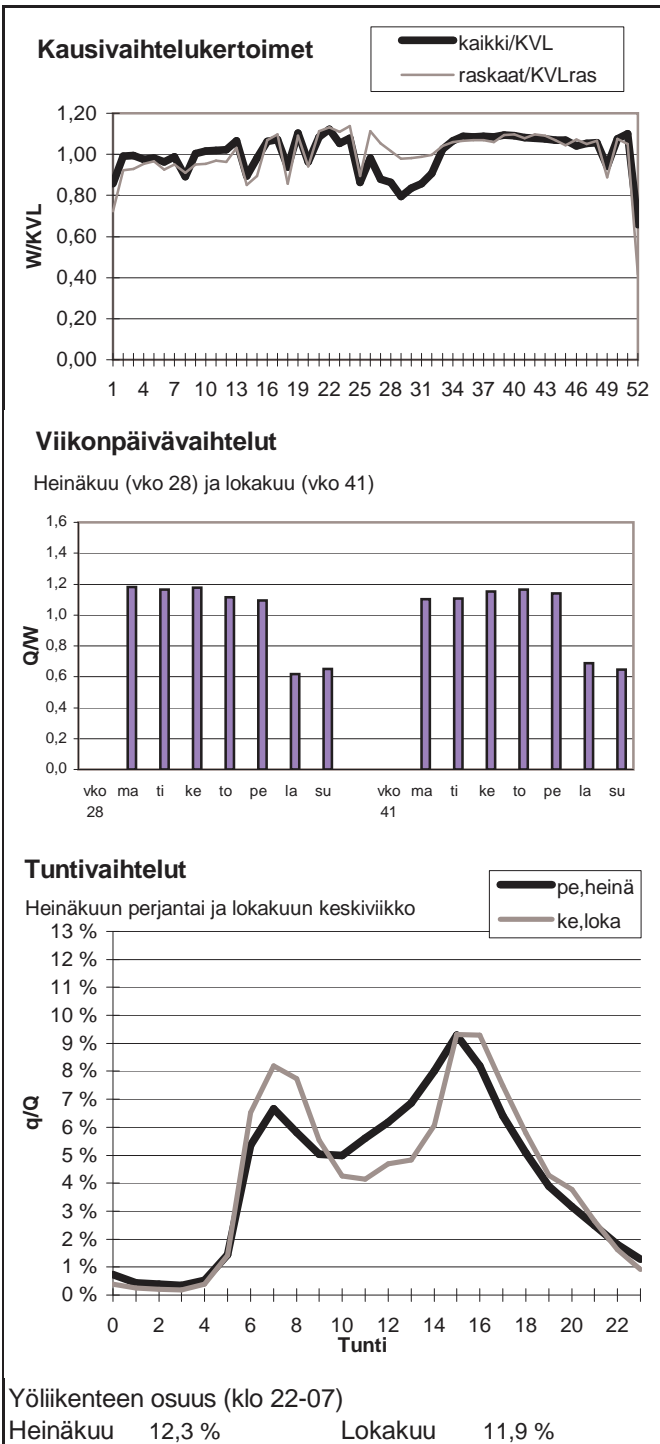

Vuoden 2007 liikennemäärät:

KVL	56182	KVLras	3885	Tieosa =	7	Suunta1 =	Itäkeskus
KAVL	63957	KAVLras	5333	Etäisyys =	1800	Suunta2 =	Tapiola
KKVL	54592	KKVLras	4005	Kaistoja =	4		

Liikenteen koostumus:

	Ha	Ha+pk	Ha+av	La	Kaip	Kapp	Katp	Kevyet	Raskaat
Arkiliikenne	90,5 %	0,9 %	0,2 %	0,3 %	4,2 %	1,9 %	1,9 %	91,7 %	8,3 %
Koko vuosi	91,9 %	1,0 %	0,2 %	0,3 %	3,5 %	1,6 %	1,6 %	93,1 %	6,9 %

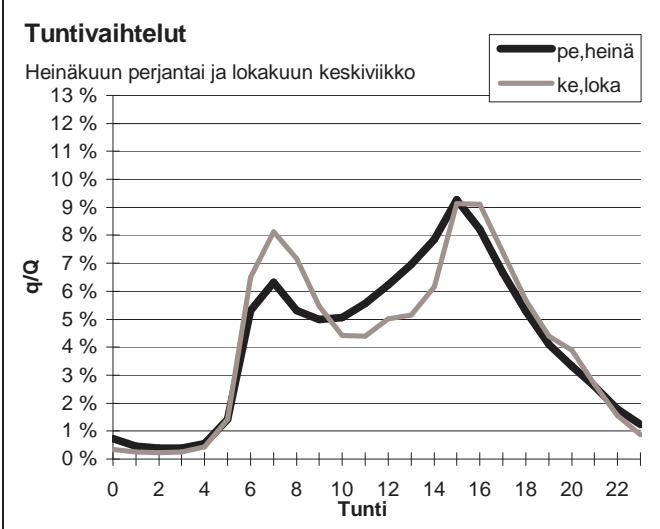
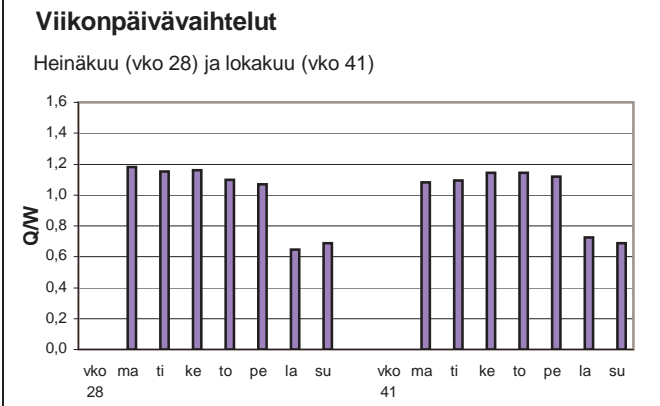
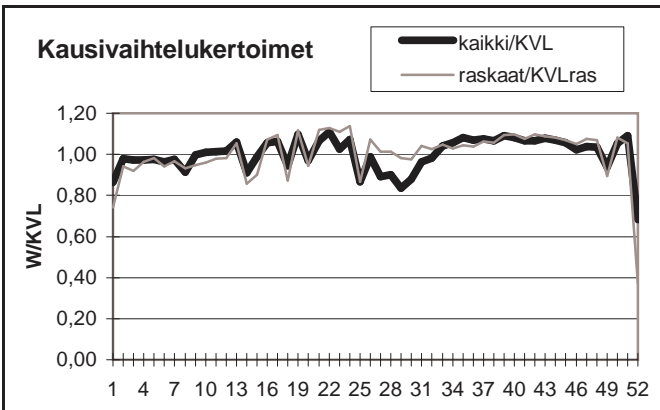

Yöliikenteen osuus (klo 22-07)

Heinäkuu	12,2 %	Lokakuu	11,8 %
----------	--------	---------	--------

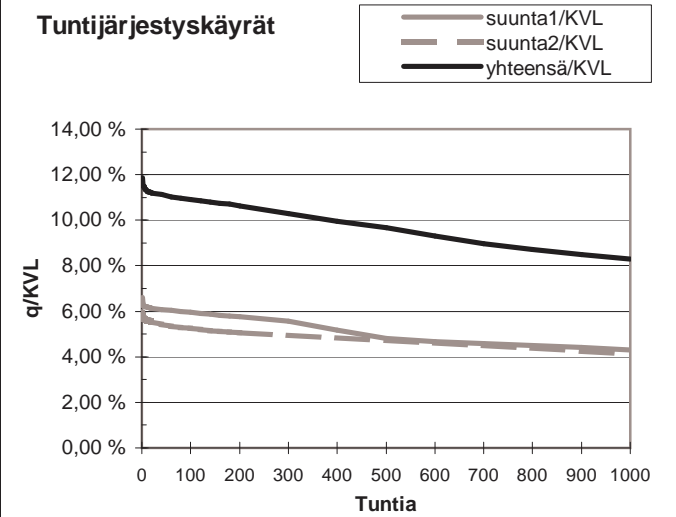
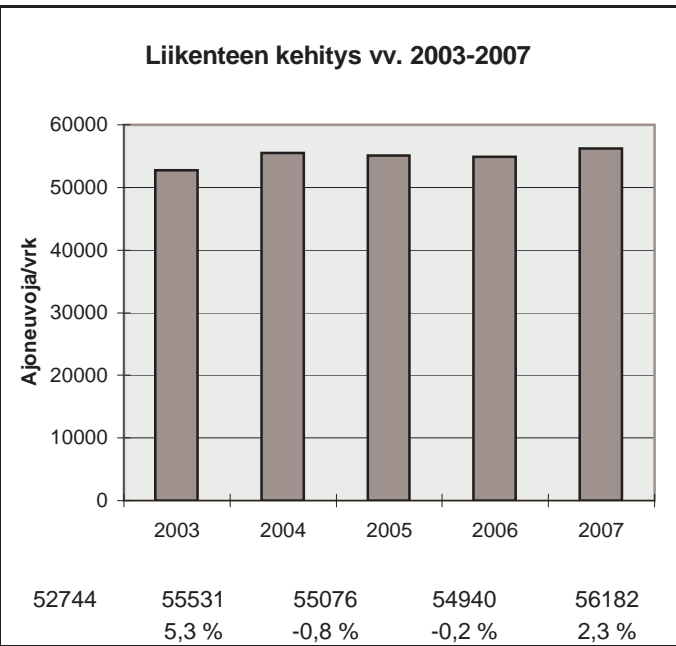

h	q	q/KVL	qras	qras/KVLras
1	6671	11,9 %	517	13,3 %
30	6278	11,2 %	472	12,1 %
100	6136	10,9 %	451	11,6 %
150	6049	10,8 %	442	11,4 %
300	5786	10,3 %	427	11,0 %
1000	4654	8,3 %	381	9,8 %
5000	1800	3,2 %	66	1,7 %

Vuoden 2007 liikennemäärät:

KVL	57172	KVLras	3868	Tieosa =	7	Suunta1 =	Espoo
KAVL	63695	KAVLras	5184	Etäisyys =	4000	Suunta2 =	Itäkeskus
KKVL	56064	KKVLras	3928	Kaistoja =	4		

Liikenteen koostumus:

	Ha	Ha+pk	Ha+av	La	Kaip	Kapp	Katp	Kevyet	Raskaat
Arkiliikenne	90,5 %	1,1 %	0,3 %	0,7 %	3,8 %	1,8 %	1,9 %	91,9 %	8,1 %
Koko vuosi	91,9 %	1,1 %	0,2 %	0,7 %	3,1 %	1,4 %	1,6 %	93,2 %	6,8 %

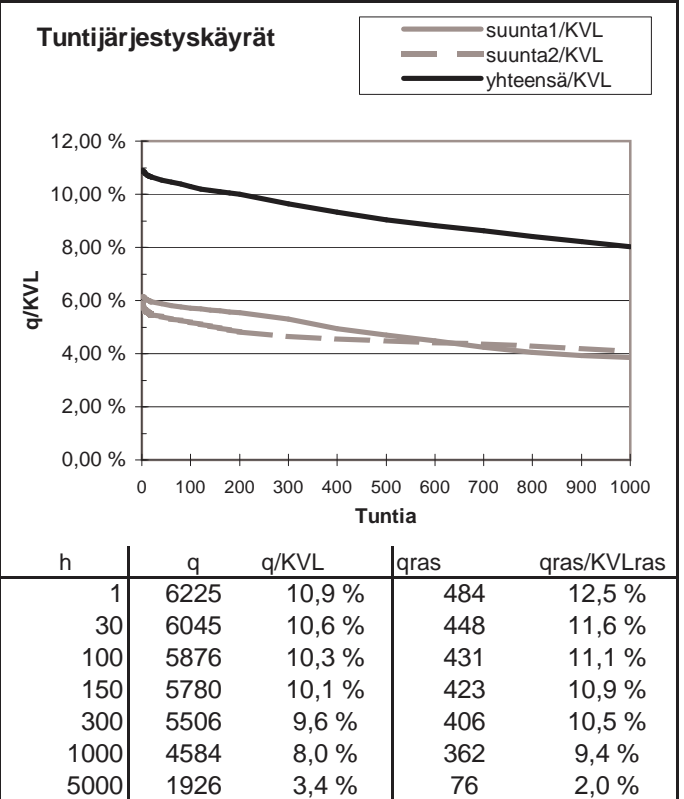
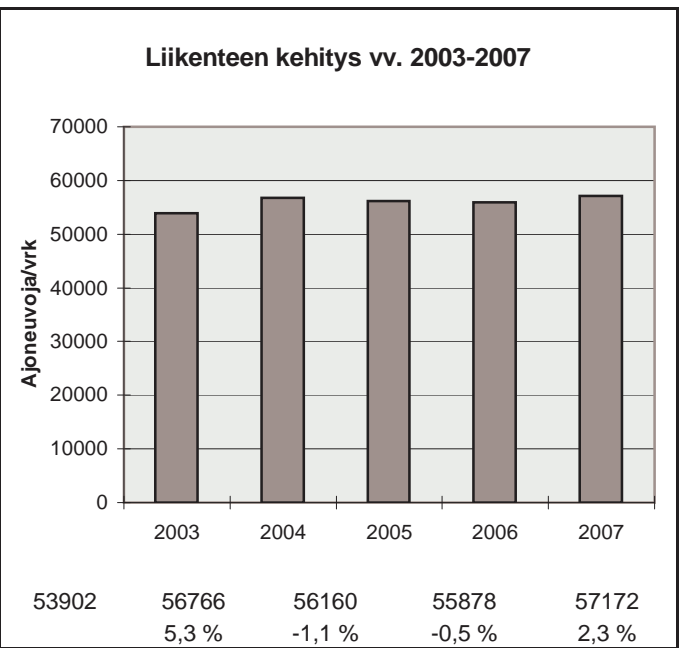
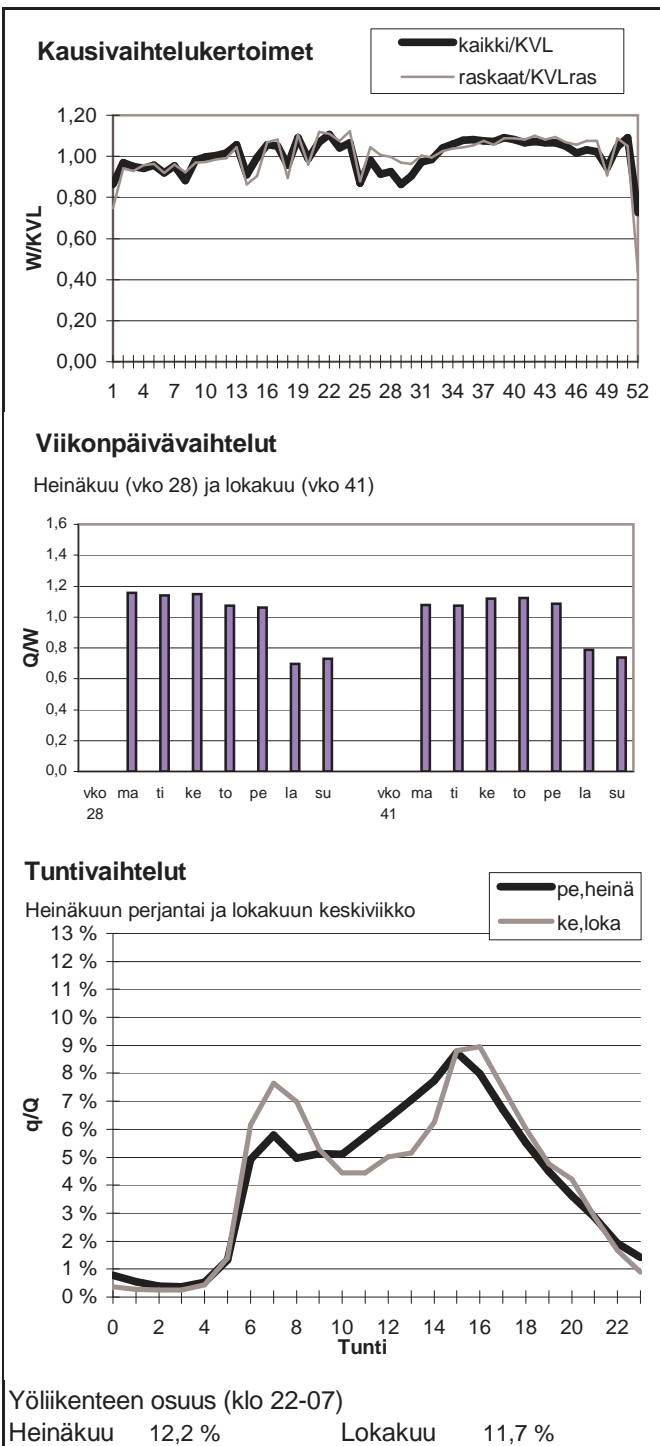

Vuoden 2007 liikennemäärät:

KVL	65480	KVLras	6432	Tieosa =	6	Suunta1 =	Vantaa
KAVL	73947	KAVLras	8724	Etäisyys =	6748	Suunta2 =	Espoo
KKVL	67068	KKVLras	6586	Kaistoja =	9		

Liikenteen koostumus:

	Ha	Ha+pk	Ha+av	La	Kaip	Kapp	Katp	Kevyet	Raskaat
Arkiliikenne	87,2 %	0,8 %	0,2 %	0,8 %	6,1 %	2,3 %	2,6 %	88,2 %	11,8 %
Koko vuosi	89,1 %	0,9 %	0,2 %	0,8 %	4,9 %	2,0 %	2,1 %	90,2 %	9,8 %

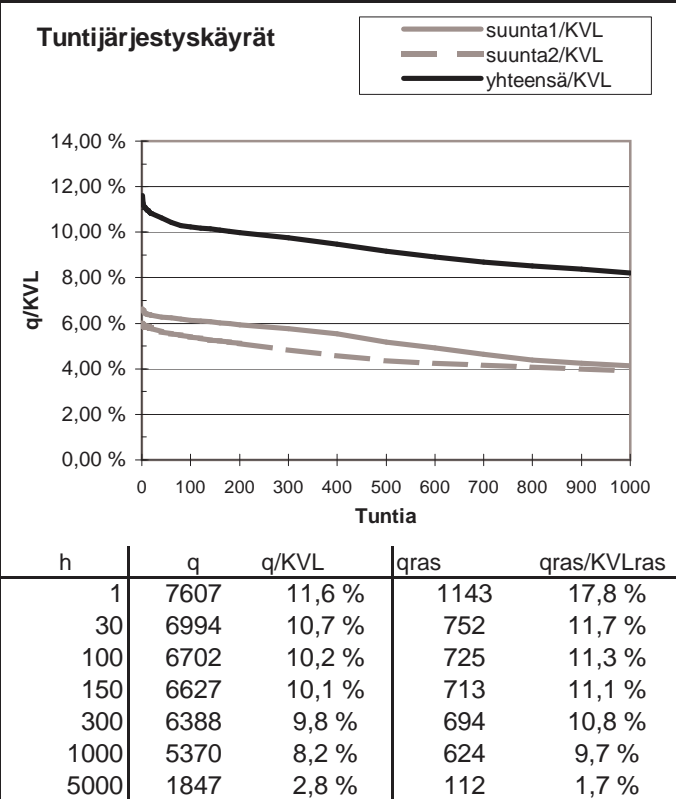
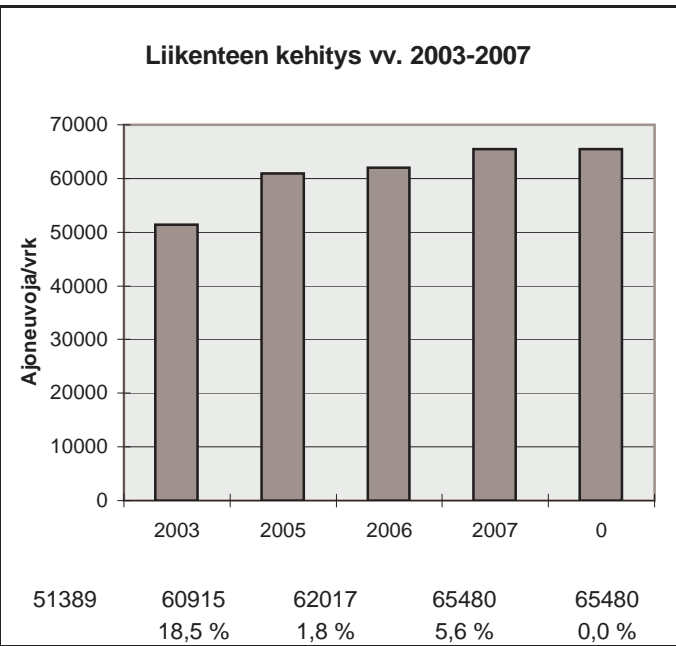
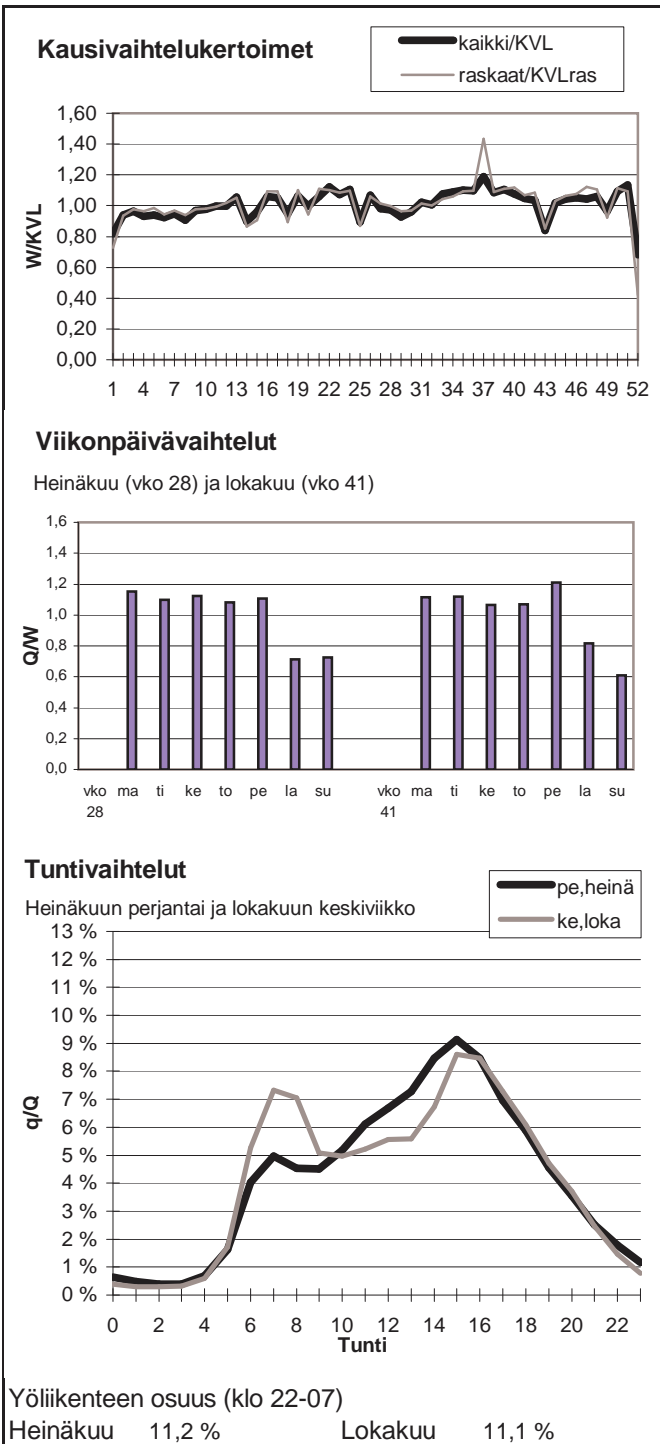

Vuoden 2007 liikennemäärät:

KVL	22106	KVLras	1231
KAVL	27022	KAVLras	1570
KKVL	20417	KKVLras	1275

Tieosa = 2	Suunta1 = Pori
Etäisyys = 250	Suunta2 = Helsinki
Kaistoja = 4	

Liikenteen koostumus:

	Ha	Ha+pk	Ha+av	La	Kaip	Kapp	Katp	Kevyet	Raskaat
Arkiliikenne	93,7 %	0,4 %	0,1 %	2,2 %	3,1 %	0,3 %	0,2 %	94,2 %	5,8 %
Koko vuosi	93,9 %	0,4 %	0,1 %	2,4 %	2,7 %	0,3 %	0,1 %	94,4 %	5,6 %

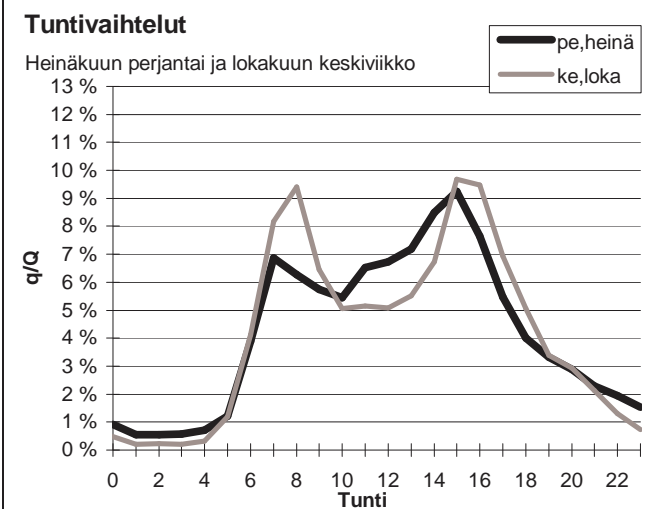
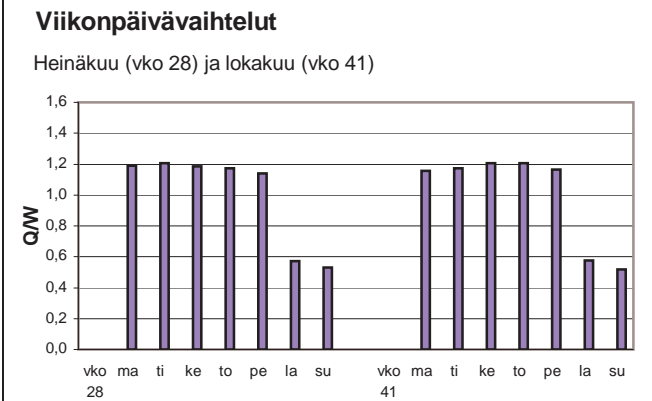
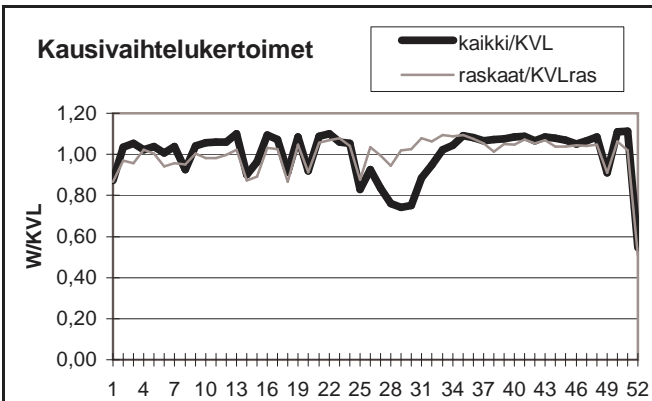

Yöliikenteen osuus (klo 22-07)

Heinäkuu	11,9 %	Lokakuu	8,8 %
----------	--------	---------	-------

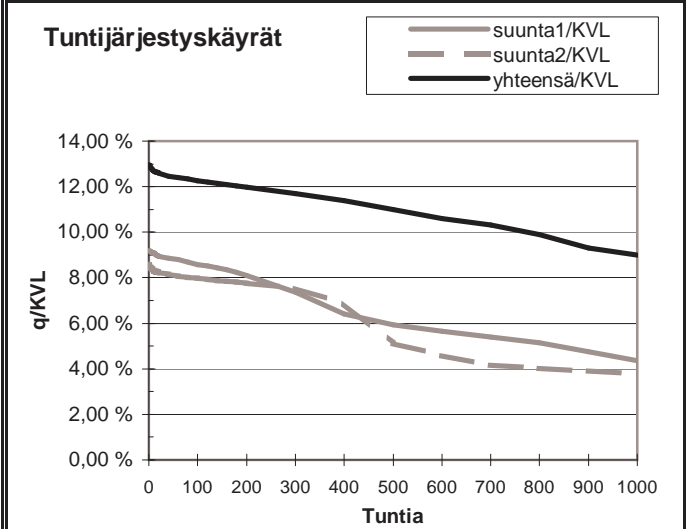
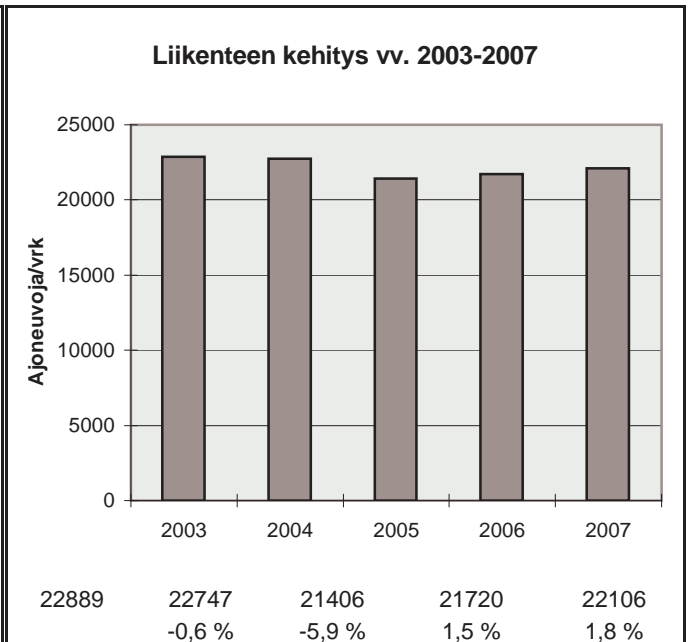

h	q	q/KVL	qras	qras/KVLras
1	2867	13,0 %	173	14,1 %
30	2766	12,5 %	145	11,8 %
100	2711	12,3 %	137	11,1 %
150	2679	12,1 %	135	11,0 %
300	2588	11,7 %	130	10,6 %
1000	1989	9,0 %	117	9,5 %
5000	568	2,6 %	27	2,2 %

Vuoden 2007 liikennemäärät:

KVL	38483	KVLras	3026	Tieosa =	101	Suunta1 =	Tampere
KAVL	44691	KAVLras	4023	Etäisyys =	4400	Suunta2 =	Helsinki
KKVL	36029	KKVLras	2995	Kaistoja =	4		

Liikenteen koostumus:

	Ha	Ha+pk	Ha+av	La	Kaip	Kapp	Katp	Kevyet	Raskaat
Arkiliikenne	90,5 %	0,4 %	0,1 %	1,1 %	5,4 %	1,2 %	1,2 %	91,0 %	9,0 %
Koko vuosi	91,6 %	0,4 %	0,1 %	1,1 %	4,6 %	1,1 %	1,0 %	92,1 %	7,9 %

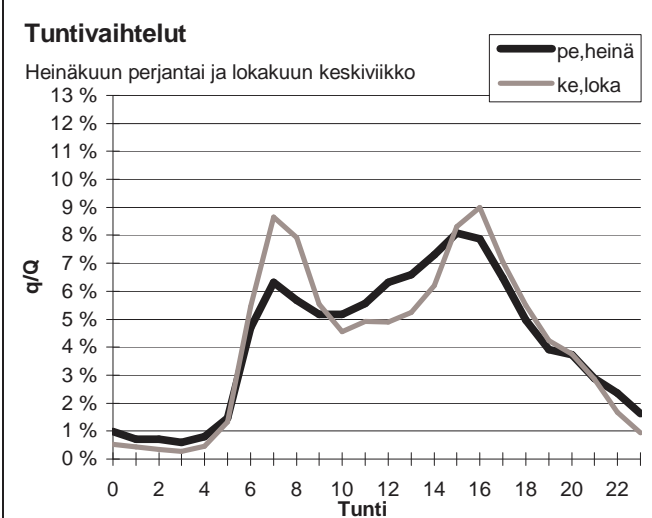
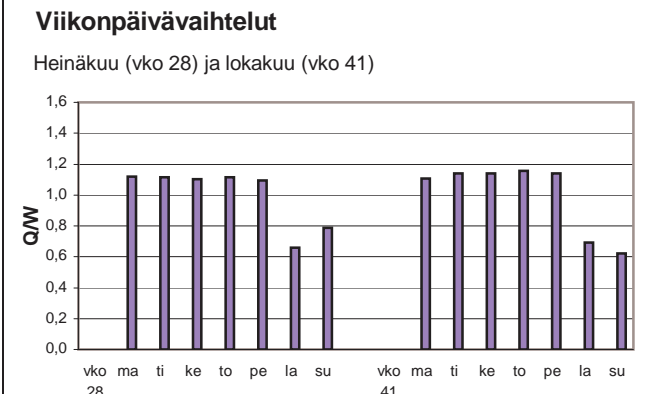
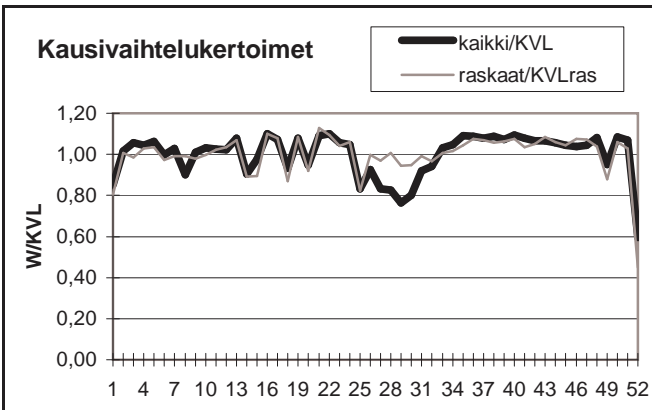

Yöliikenteen osuus (klo 22-07)

Heinäkuu	14,0 %	Lokakuu	11,4 %
----------	--------	---------	--------

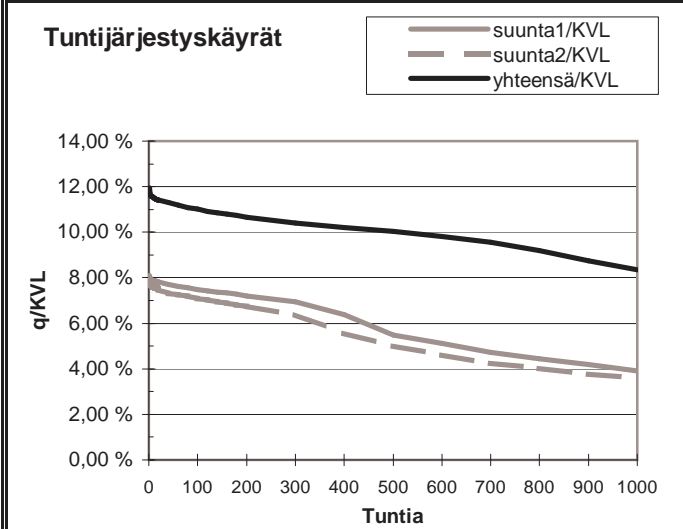
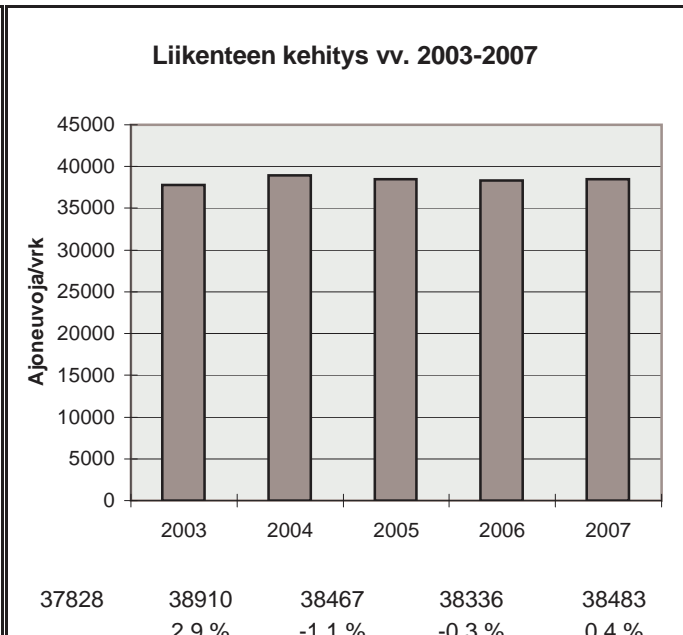

h	q	q/KVL	qras	qras/KVLras
1	4599	12,0 %	368	12,2 %
30	4364	11,3 %	328	10,8 %
100	4237	11,0 %	311	10,3 %
150	4164	10,8 %	304	10,0 %
300	4002	10,4 %	293	9,7 %
1000	3211	8,3 %	266	8,8 %
5000	1229	3,2 %	59	1,9 %

Vuoden 2007 liikennemäärät:

KVL	38418	KVLras	1844
KAVL	43882	KAVLras	2367
KKVL	35483	KKVLras	1844

Tieosa = 1	Suunta1 = Tuusula
Etäisyys = 4900	Suunta2 = Helsinki
Kaistoja = 4	

Liikenteen koostumus:

	Ha	Ha+pk	Ha+av	La	Kaip	Kapp	Katp	Kevyet	Raskaat
Arkiliikenne	94,0 %	0,4 %	0,1 %	0,8 %	3,4 %	0,6 %	0,6 %	94,6 %	5,4 %
Koko vuosi	94,6 %	0,4 %	0,1 %	0,8 %	2,9 %	0,5 %	0,6 %	95,2 %	4,8 %

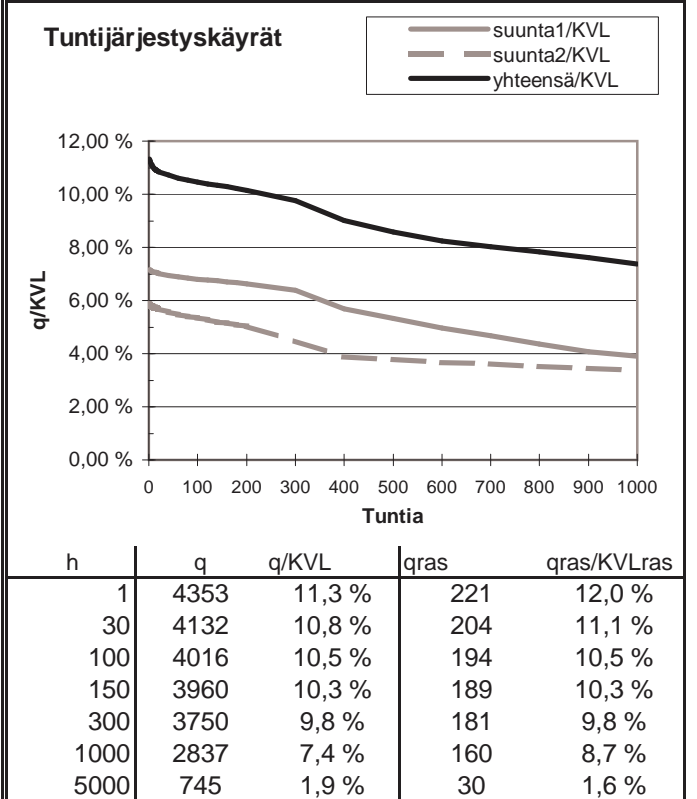
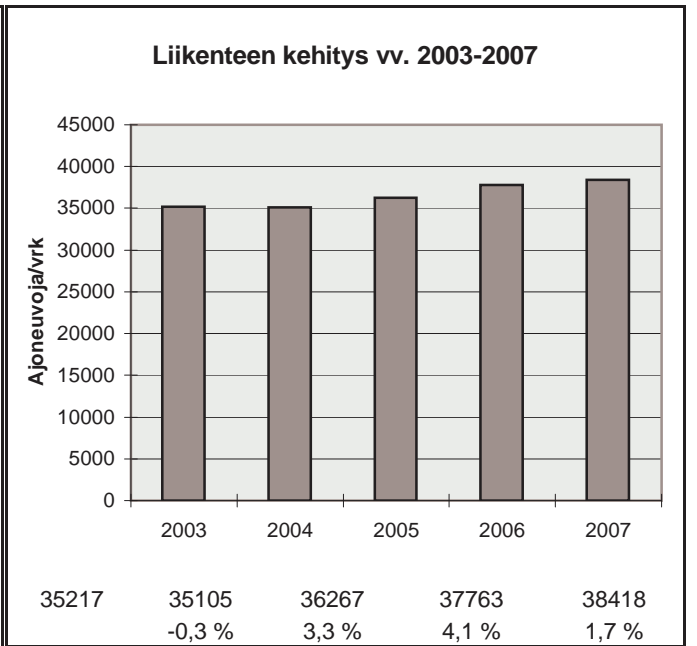
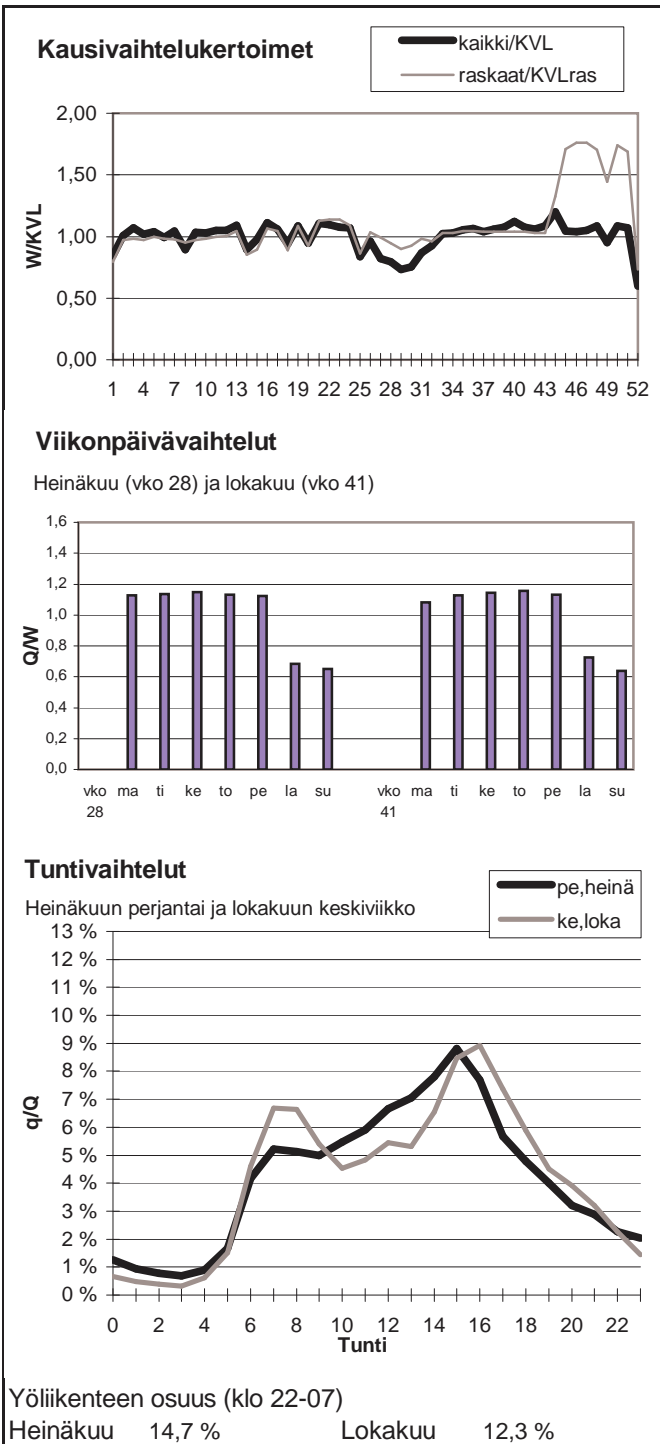

Vuoden 2007 liikennemäärät:

KVL	48666	KVLras	4274	Tieosa =	102	Suunta1 =	Lahti
KAVL	55166	KAVLras	5343	Etäisyys =	1000	Suunta2 =	Helsinki
KKVL	46824	KKVLras	4311	Kaistoja =	6		

Liikenteen koostumus:

	Ha	Ha+pk	Ha+av	La	Kaip	Kapp	Katp	Kevyet	Raskaat
Arkiliikenne	89,5 %	0,6 %	0,2 %	2,6 %	3,8 %	2,0 %	1,2 %	90,3 %	9,7 %
Koko vuosi	90,5 %	0,6 %	0,1 %	2,7 %	3,3 %	1,8 %	1,0 %	91,2 %	8,8 %

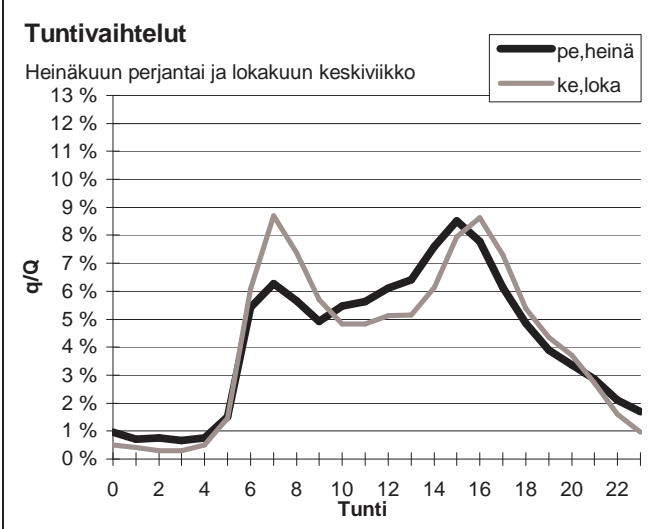
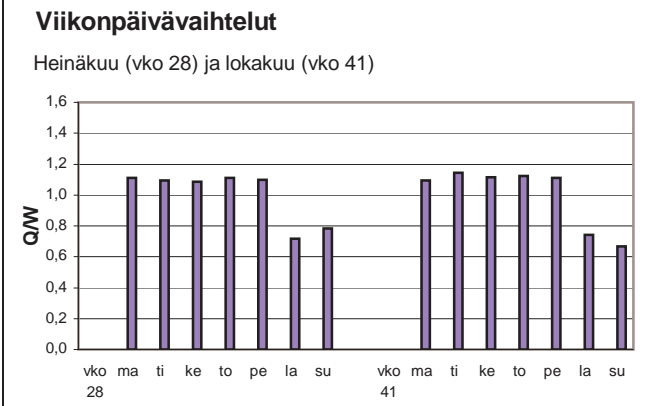
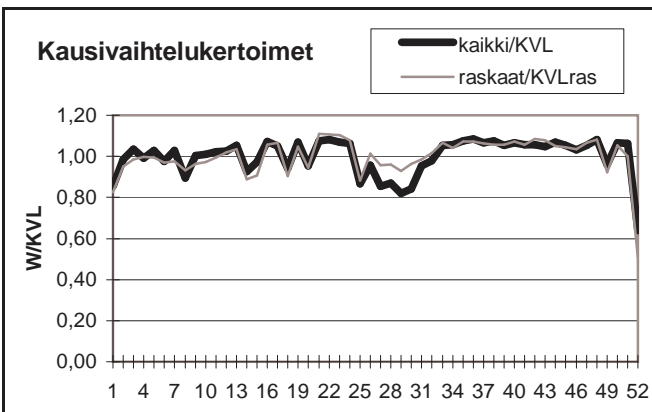

Yöliikenteen osuus (klo 22-07)

Heinäkuu	14,6 %	Lokakuu	12,2 %
----------	--------	---------	--------

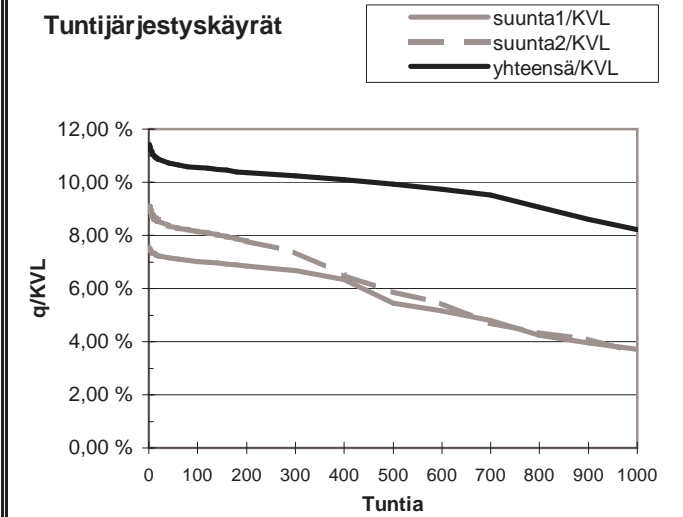
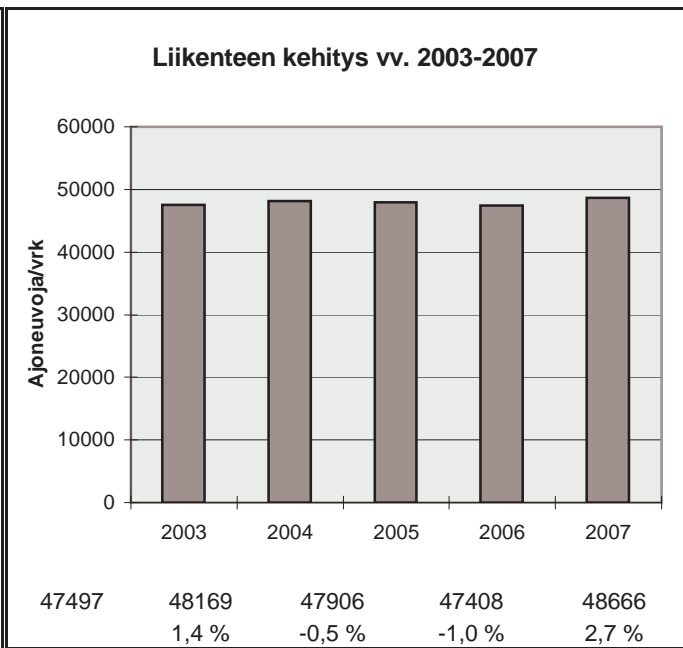

h	q	q/KVL	qras	qras/KVLras
1	5560	11,4 %	460	10,8 %
30	5239	10,8 %	429	10,0 %
100	5137	10,6 %	413	9,7 %
150	5090	10,5 %	407	9,5 %
300	4978	10,2 %	395	9,2 %
1000	4002	8,2 %	366	8,6 %
5000	1606	3,3 %	109	2,6 %

Vuoden 2007 liikennemäärät:

KVL	45280	KVLras	1721	Tieosa = 1	Suunta1 = Itäkeskus
KAVL	51053	KAVLras	2216	Etäisyys = 2000	Suunta2 = Helsinki
KKVL	43374	KKVLras	1618	Kaistoja = 6	

Liikenteen koostumus:

	Ha	Ha+pk	Ha+av	La	Kaip	Kapp	Katp	Kevyet	Raskaat
Arkiliikenne	94,9 %	0,6 %	0,1 %	1,0 %	2,5 %	0,6 %	0,3 %	95,7 %	4,3 %
Koko vuosi	95,5 %	0,6 %	0,1 %	0,9 %	2,1 %	0,5 %	0,3 %	96,2 %	3,8 %

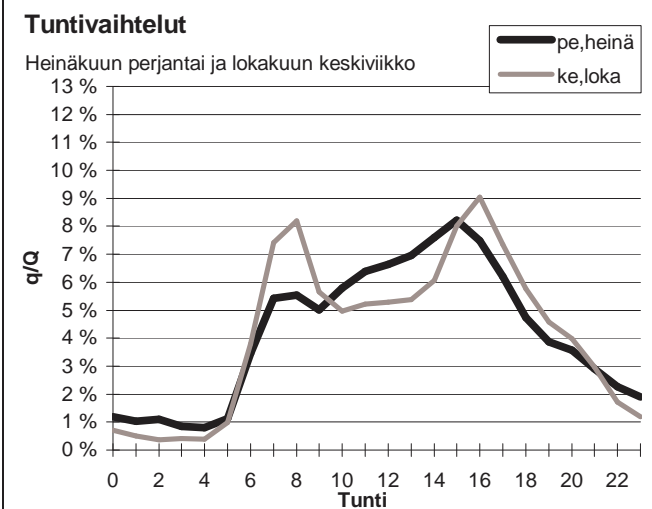
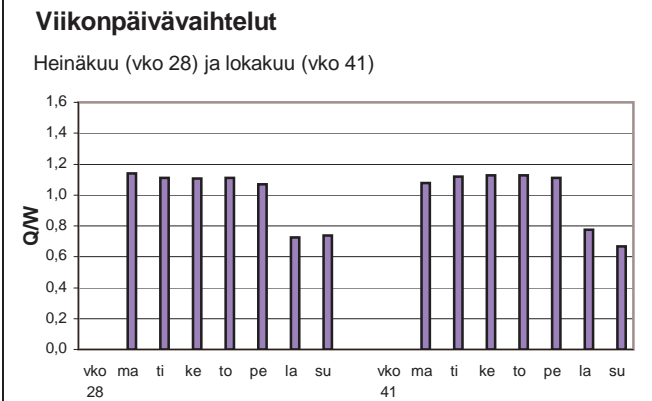
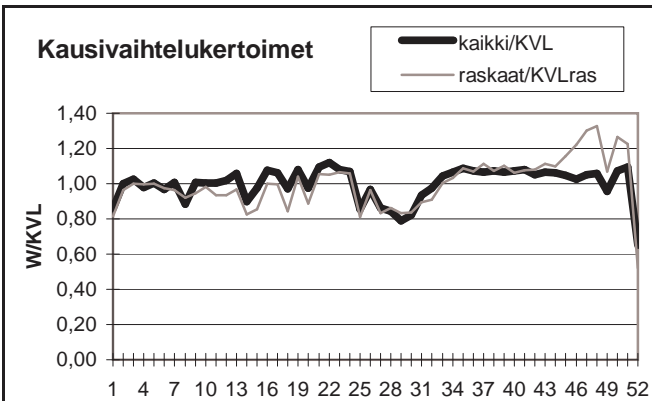

Yöliikenteen osuus (klo 22-07)

Heinäkuu	13,7 %	Lokakuu	10,1 %
----------	--------	---------	--------

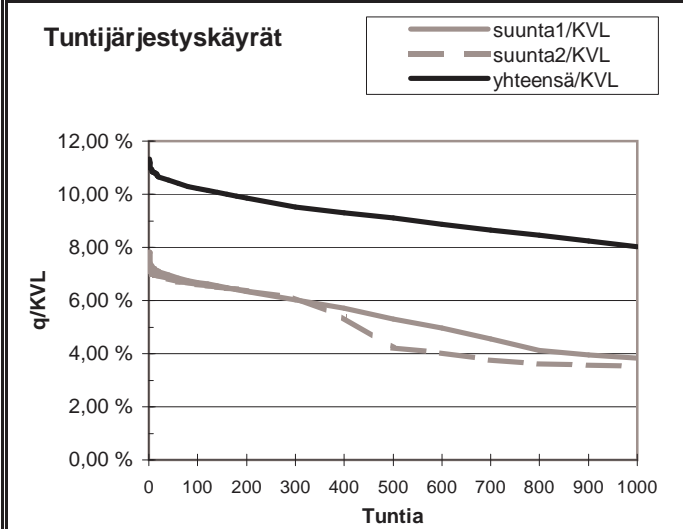
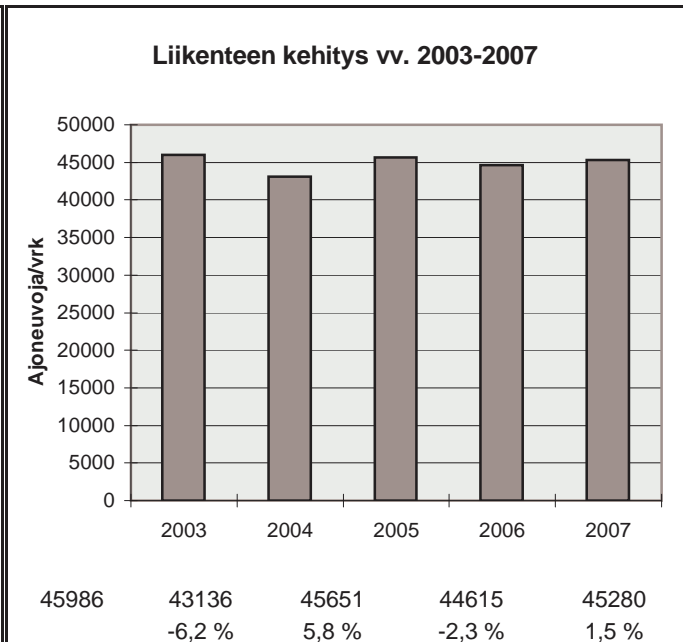

h	q	q/KVL	qras	qras/KVLras
1	5130	11,3 %	305	17,7 %
30	4797	10,6 %	215	12,5 %
100	4621	10,2 %	194	11,3 %
150	4550	10,0 %	189	11,0 %
300	4309	9,5 %	179	10,4 %
1000	3629	8,0 %	156	9,1 %
5000	1470	3,2 %	40	2,3 %

Vuoden 2007 liikennemäärät:

KVL	20266	KVLras	1357	Tieosa =	8	Suunta1 =	Hanko
KAVL	21655	KAVLras	1767	Etäisyys =	2700	Suunta2 =	Helsinki
KKVL	22318	KKVLras	1378	Kaistoja =	2		

Liikenteen koostumus:

	Ha	Ha+pk	Ha+av	La	Kaip	Kapp	Katp	Kevyet	Raskaat
Arkiliikenne	90,1 %	1,4 %	0,3 %	0,6 %	3,1 %	1,4 %	3,1 %	91,8 %	8,2 %
Koko vuosi	91,4 %	1,5 %	0,3 %	0,5 %	2,5 %	1,2 %	2,5 %	93,3 %	6,7 %

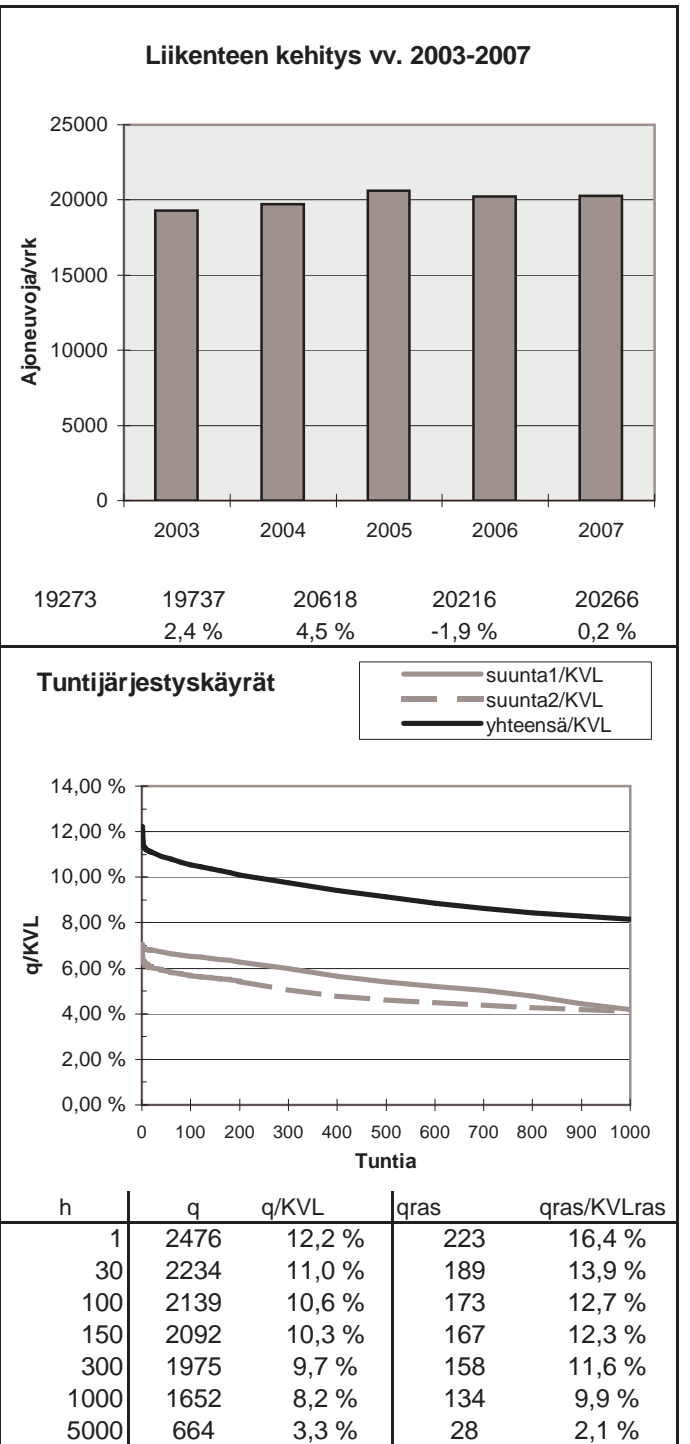
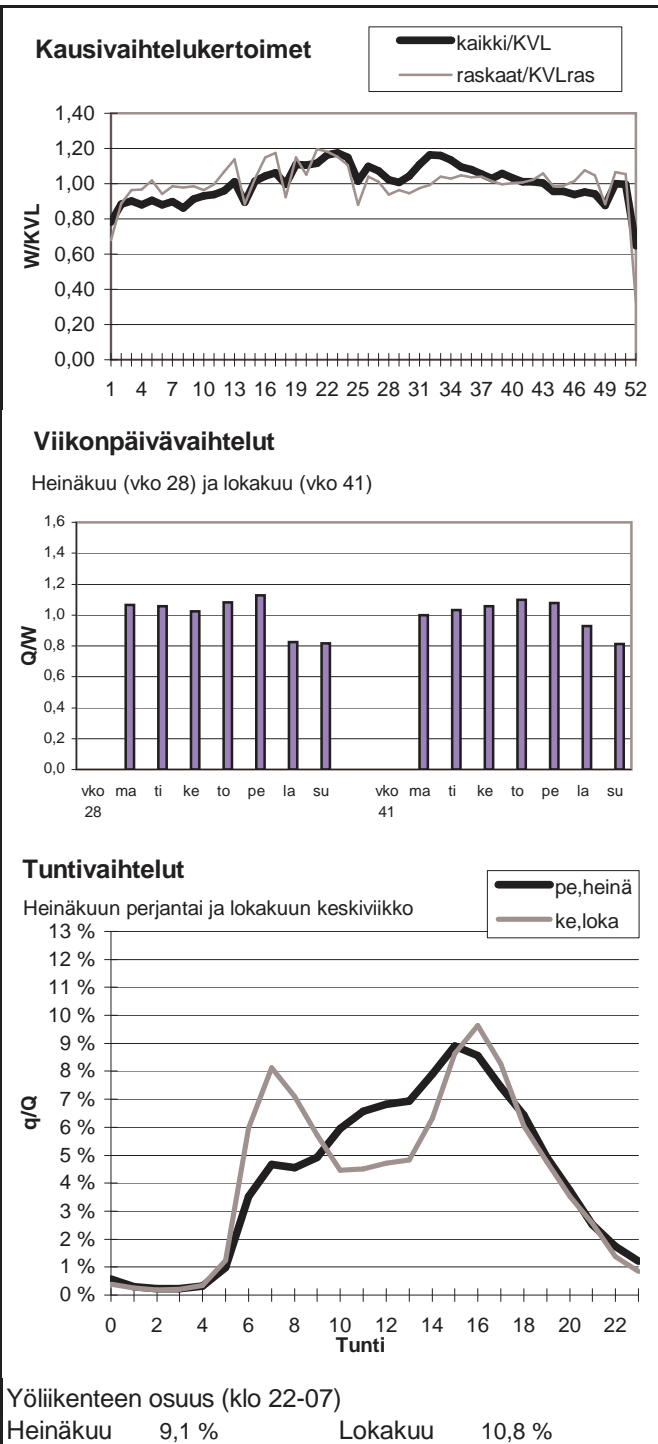

Vuoden 2007 liikennemäärät:

KVL	8529	KVLras	1483	Tieosa =	18	Suunta1 =	Loviisa
KAVL	8593	KAVLras	1876	Etäisyys =	20	Suunta2 =	Porvoo
KKVL	9688	KKVLras	1542	Kaistoja =	2		

Liikenteen koostumus:

	Ha	Ha+pk	Ha+av	La	Kaip	Kapp	Katp	Kevyet	Raskaat
Arkiliikenne	76,3 %	1,3 %	0,5 %	1,2 %	3,7 %	8,5 %	8,5 %	78,2 %	21,8 %
Koko vuosi	80,5 %	1,6 %	0,5 %	1,3 %	3,0 %	6,6 %	6,5 %	82,6 %	17,4 %

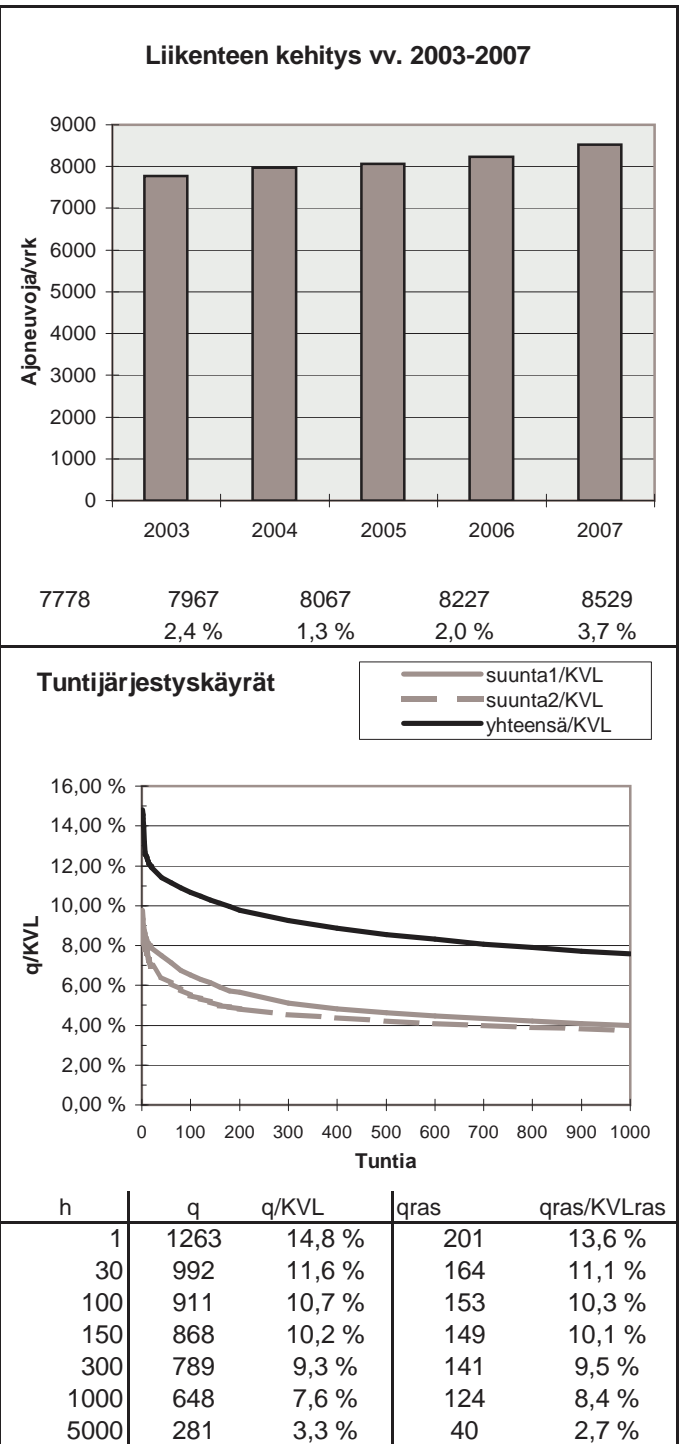
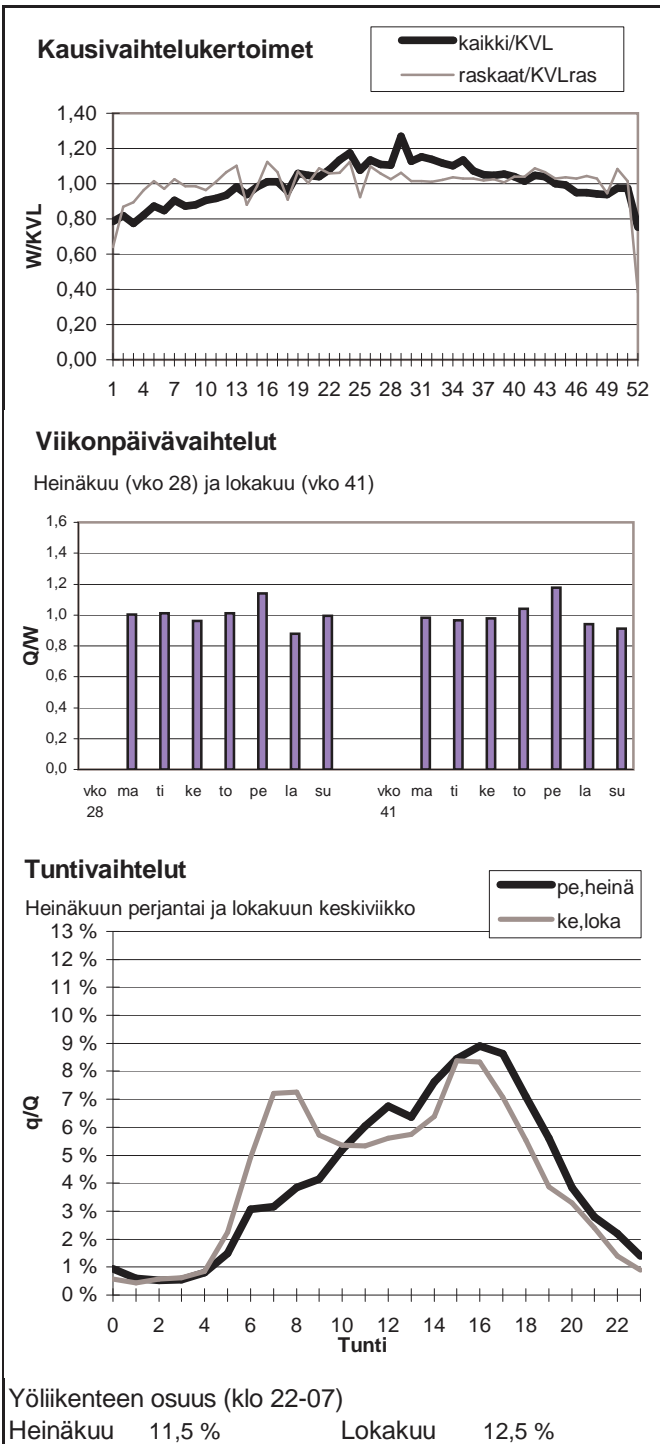

Vuoden 2007 liikennemäärät:

KVL	1402	KVLras	125	Tieosa =	16	Suunta1 =	Loviisa
KAVL	1473	KAVLras	167	Etäisyys =	3330	Suunta2 =	Porvoo
KKVL	1578	KKVLras	117	Kaistoja =	2		

Liikenteen koostumus:

	Ha	Ha+pk	Ha+av	La	Kaip	Kapp	Katp	Kevyet	Raskaat
Arkiliikenne	84,8 %	3,1 %	0,7 %	2,4 %	3,6 %	0,9 %	4,4 %	88,7 %	11,3 %
Koko vuosi	87,4 %	3,0 %	0,7 %	2,1 %	2,9 %	0,7 %	3,3 %	91,1 %	8,9 %

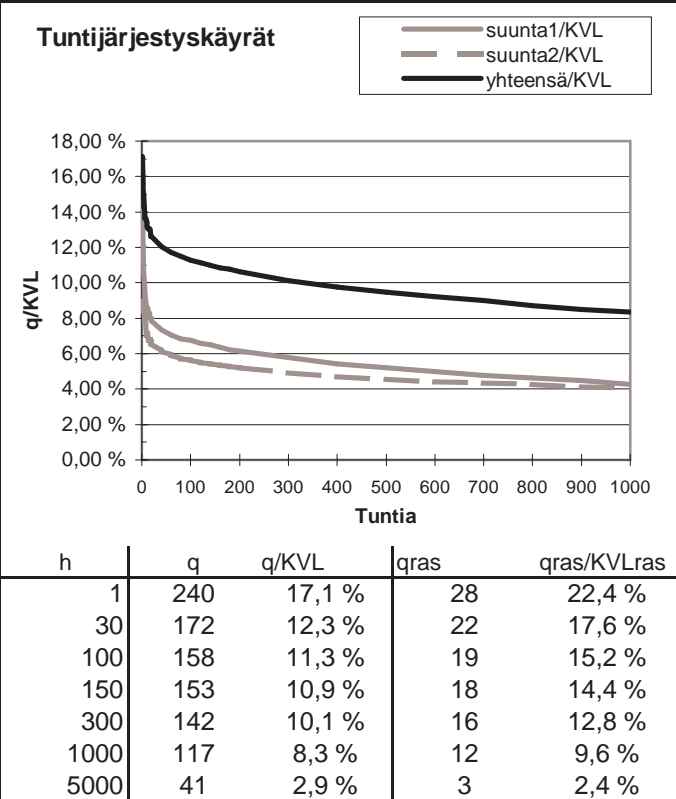
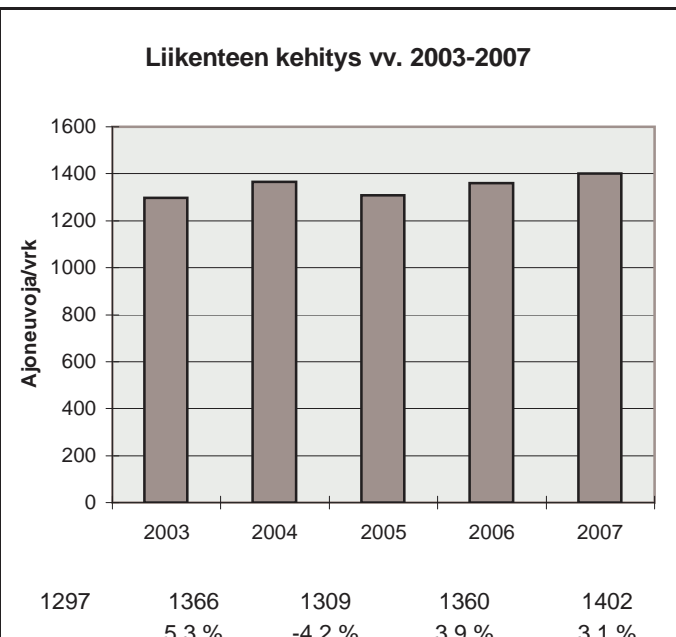
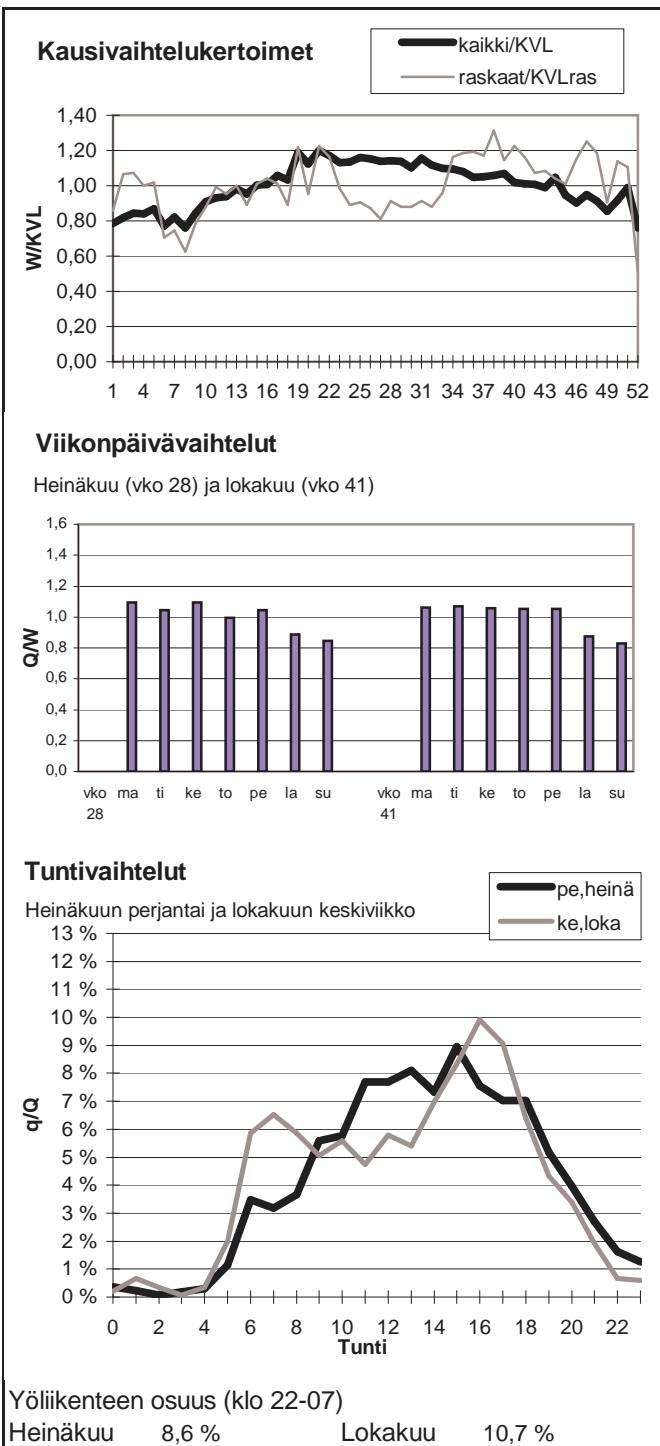

Vuoden 2007 liikennemäärät:

KVL	37059	KVLras	3782	Tieosa =	7	Suunta1 =	Suunta 1
KAVL	41279	KAVLras	4948	Etäisyys =	3800	Suunta2 =	Suunta 2
KKVL	44631	KKVLras	4195	Kaistoja =	4		

Liikenteen koostumus:

	Ha	Ha+pk	Ha+av	La	Kaip	Kapp	Katp	Kevyet	Raskaat
Arkiliikenne	86,4 %	1,3 %	0,3 %	0,5 %	5,6 %	2,4 %	3,5 %	88,0 %	12,0 %
Koko vuosi	88,1 %	1,4 %	0,3 %	0,5 %	4,7 %	2,0 %	3,0 %	89,8 %	10,2 %

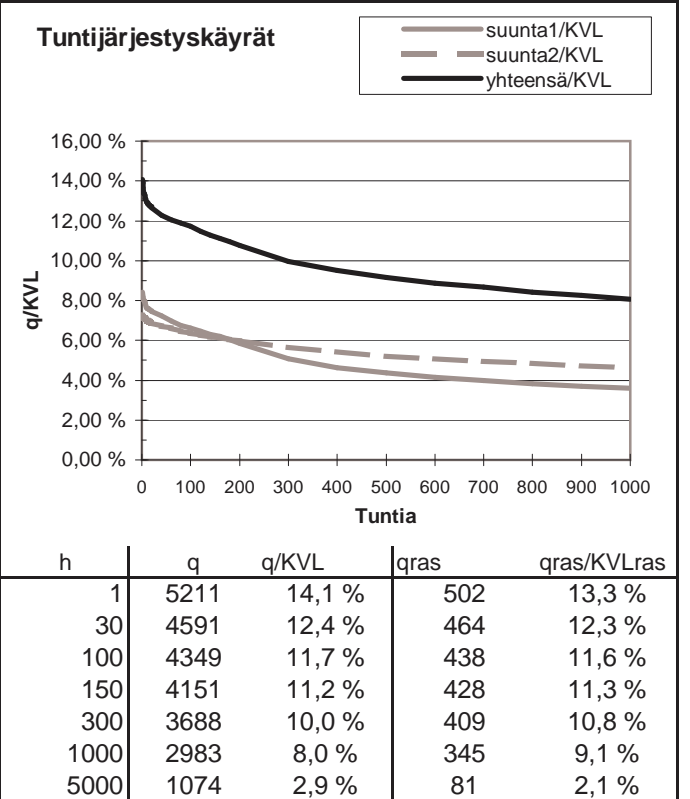
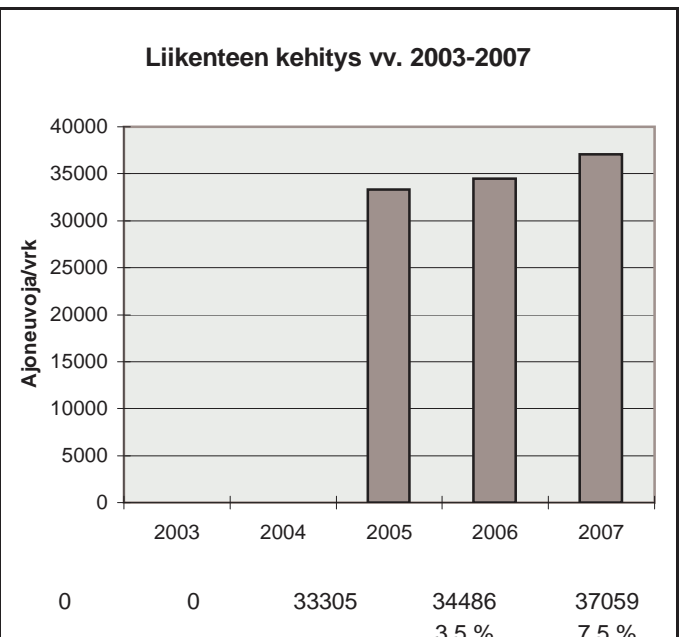
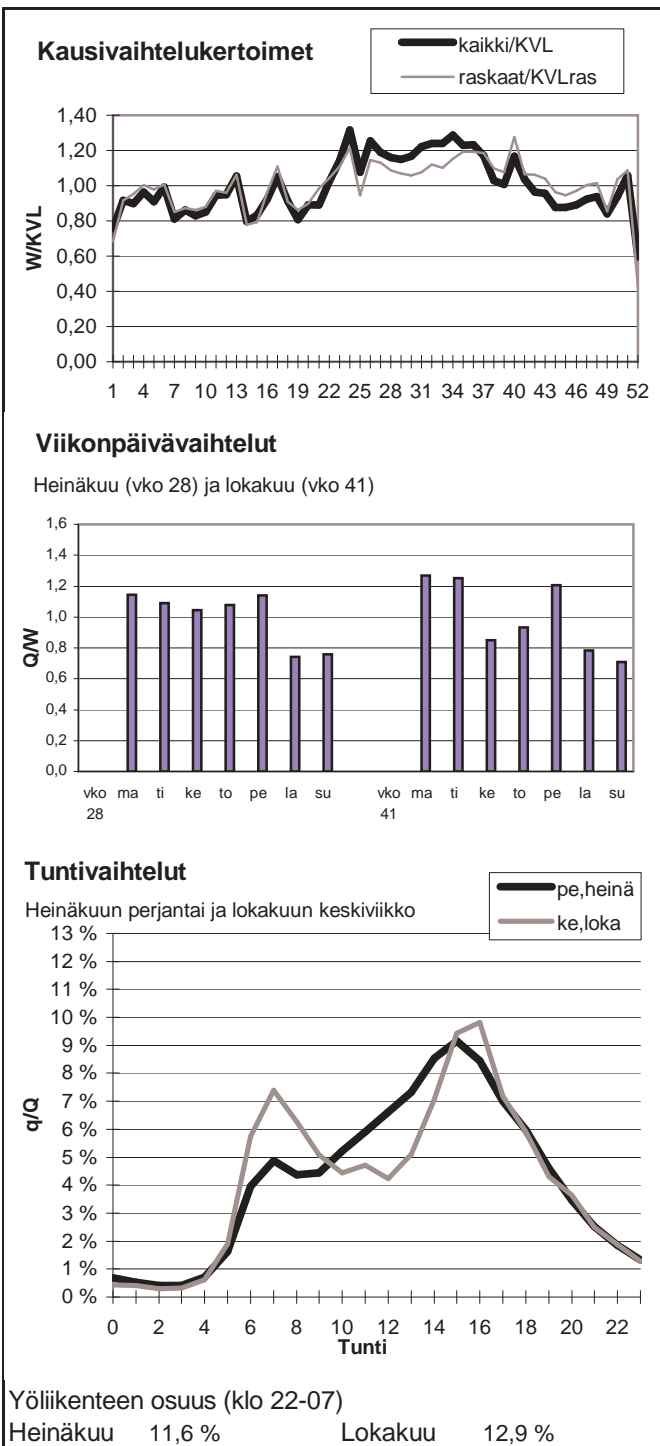

Vuoden 2007 liikennemäärät:

KVL	11878	KVLras	1512	Tieosa =	15	Suunta1 =	Helsinki
KAVL	11716	KAVLras	1923	Etäisyys =	500	Suunta2 =	Turku
KKVL	13514	KKVLras	1574	Kaistoja =	2		

Liikenteen koostumus:

	Ha	Ha+pk	Ha+av	La	Kaip	Kapp	Katp	Kevyet	Raskaat
Arkiliikenne	81,5 %	1,6 %	0,5 %	1,4 %	3,5 %	4,6 %	6,9 %	83,6 %	16,4 %
Koko vuosi	85,1 %	1,8 %	0,4 %	1,4 %	2,8 %	3,5 %	5,0 %	87,3 %	12,7 %

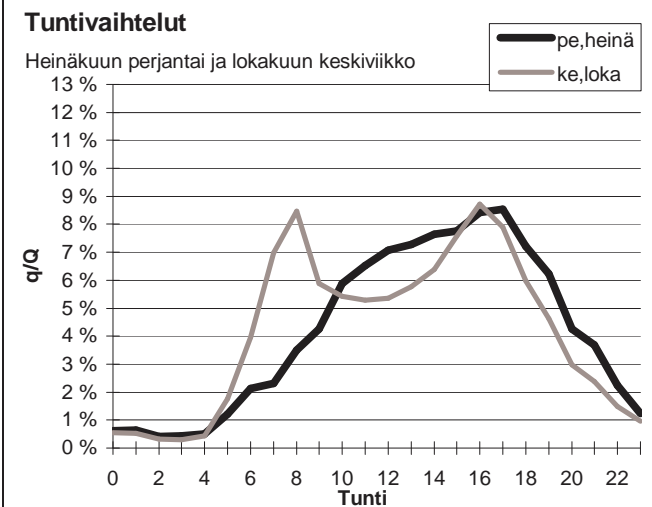
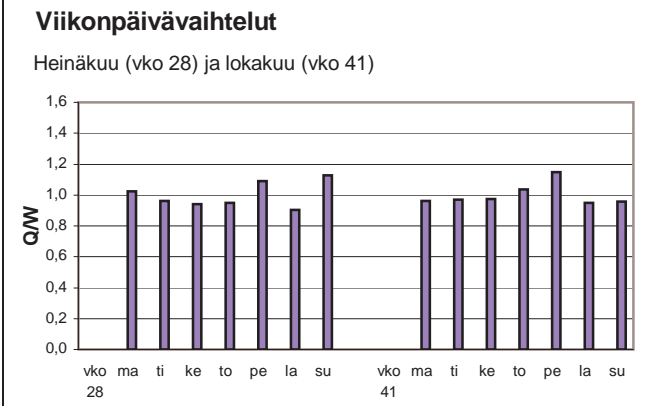
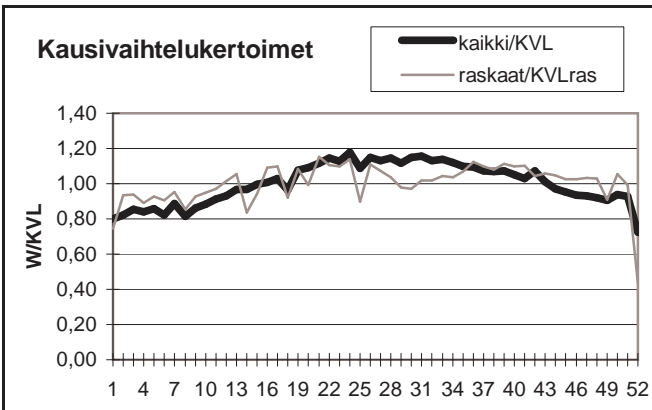

Yöliikenteen osuus (klo 22-07)

Heinäkuu	9,4 %	Lokakuu	10,3 %
----------	-------	---------	--------

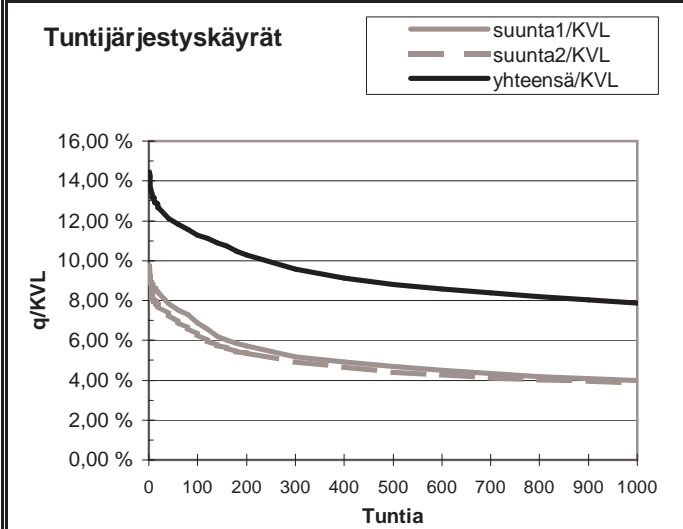
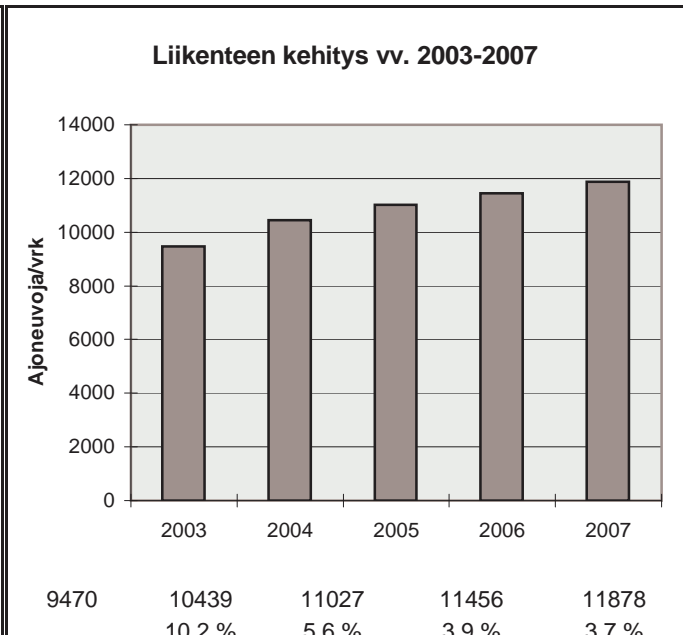

h	q	q/KVL	qras	qras/KVLras
1	1718	14,5 %	177	11,7 %
30	1477	12,4 %	151	10,0 %
100	1341	11,3 %	143	9,5 %
150	1285	10,8 %	140	9,3 %
300	1136	9,6 %	133	8,8 %
1000	934	7,9 %	118	7,8 %
5000	387	3,3 %	44	2,9 %

Vuoden 2007 liikennemäärät:

KVL	39143	KVLras	1861	Tieosa =	1	Suunta1 =	VT1
KAVL	45792	KAVLras	2548	Etäisyys =	1331	Suunta2 =	Länsiväylä
KKVL	36588	KKVLras	1821	Kaistoja =	5		

Liikenteen koostumus:

	Ha	Ha+pk	Ha+av	La	Kaip	Kapp	Katp	Kevyet	Raskaat
Arkiliikenne	93,9 %	0,5 %	0,1 %	0,5 %	3,3 %	0,9 %	0,8 %	94,4 %	5,6 %
Koko vuosi	94,6 %	0,5 %	0,1 %	0,5 %	2,8 %	0,8 %	0,7 %	95,2 %	4,8 %

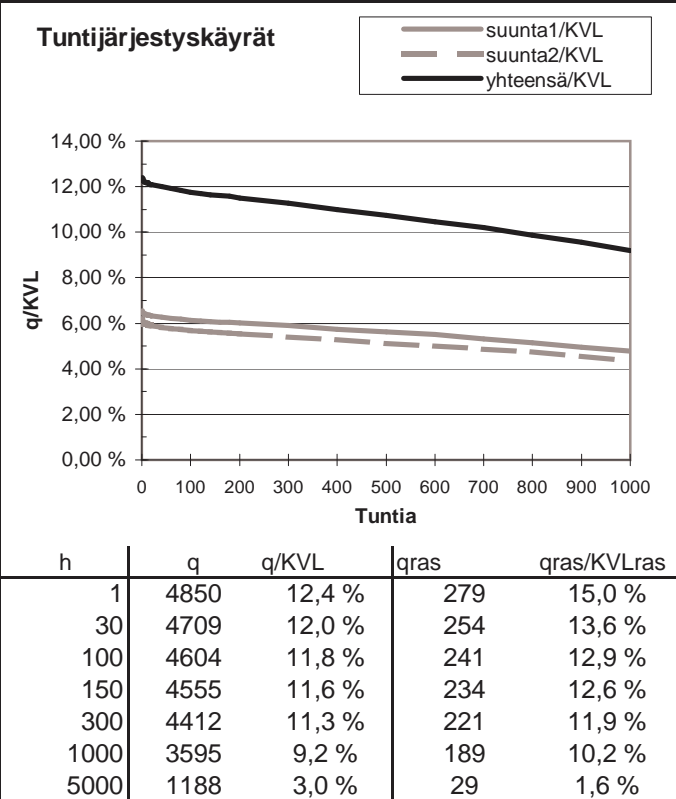
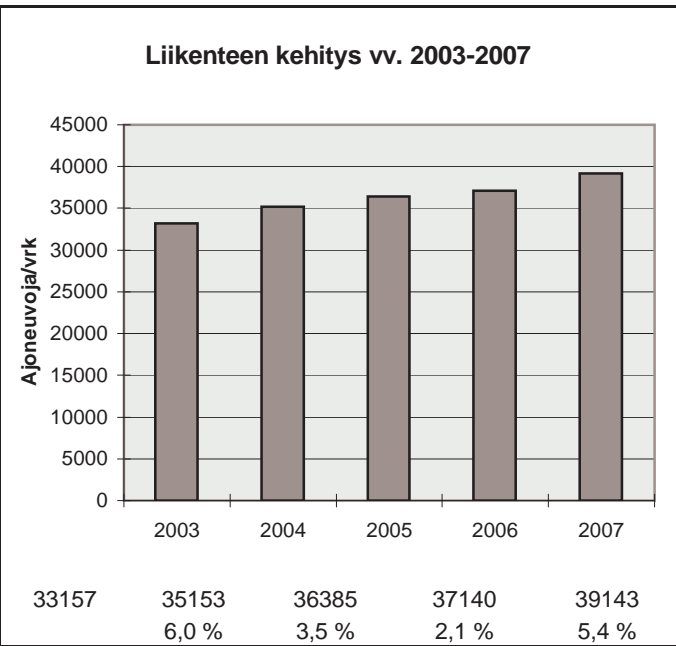
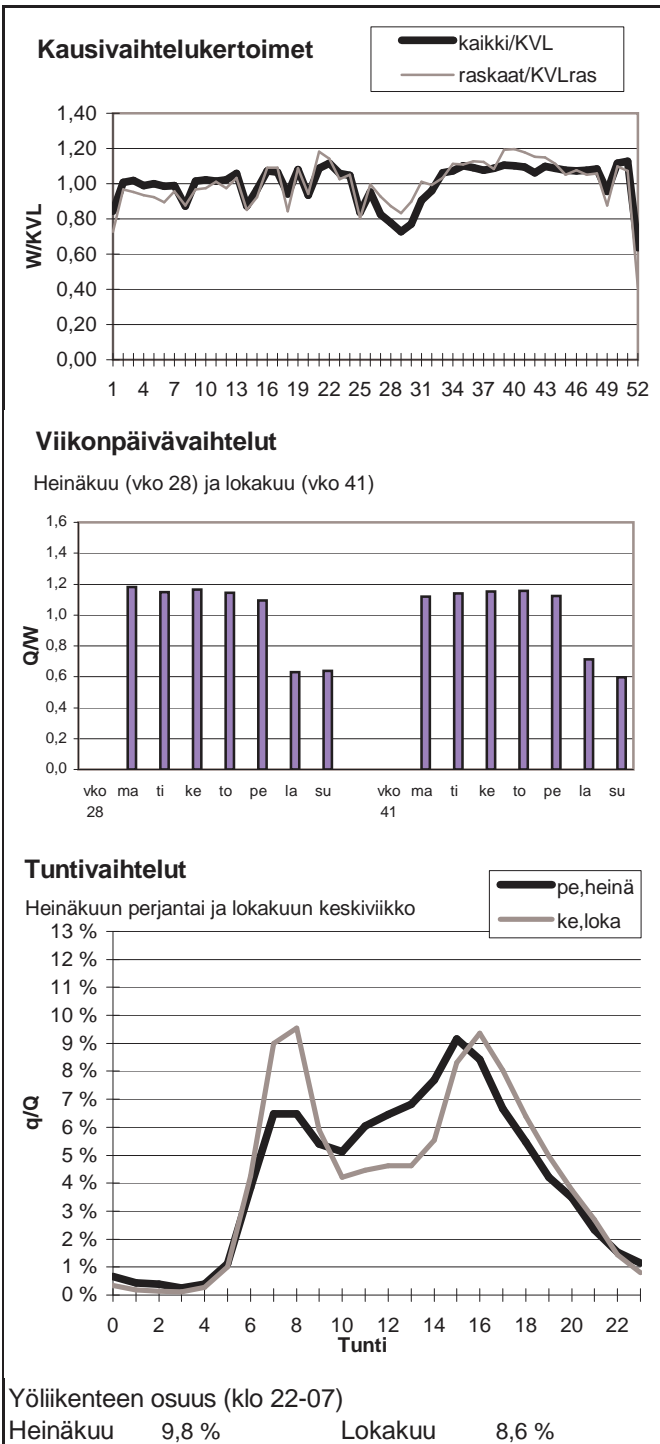

Vuoden 2007 liikennemäärät:

KVL	47022	KVLras	2247	Tieosa =	2	Suunta1 =	VT1
KAVL	55383	KAVLras	3101	Etäisyys =	1071	Suunta2 =	Länsiväylä
KKVL	43858	KKVLras	2266	Kaistoja =	4		

Liikenteen koostumus:

	Ha	Ha+pk	Ha+av	La	Kaip	Kapp	Katp	Kevyet	Raskaat
Arkiliikenne	93,8 %	0,5 %	0,1 %	0,5 %	3,4 %	0,8 %	0,9 %	94,4 %	5,6 %
Koko vuosi	94,6 %	0,5 %	0,1 %	0,5 %	2,9 %	0,7 %	0,7 %	95,2 %	4,8 %

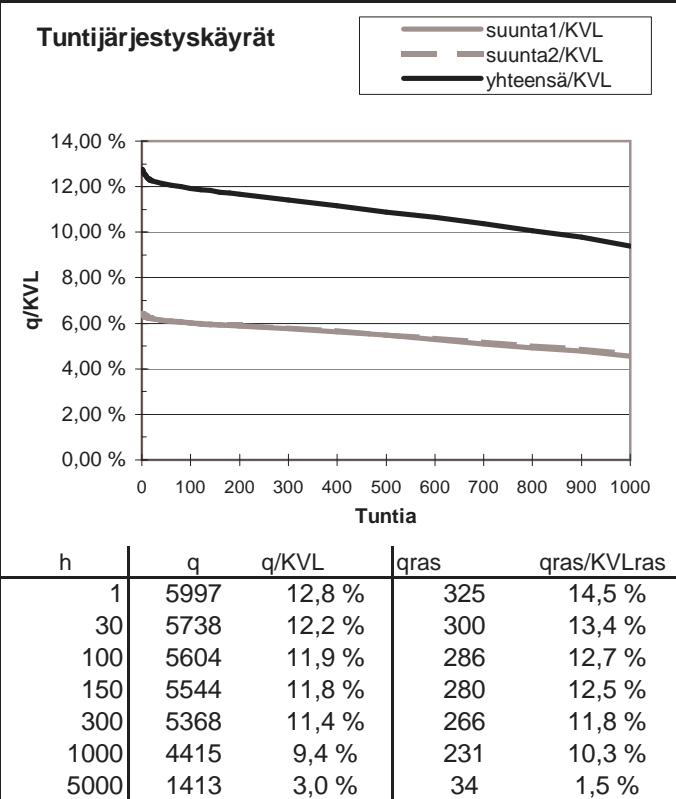
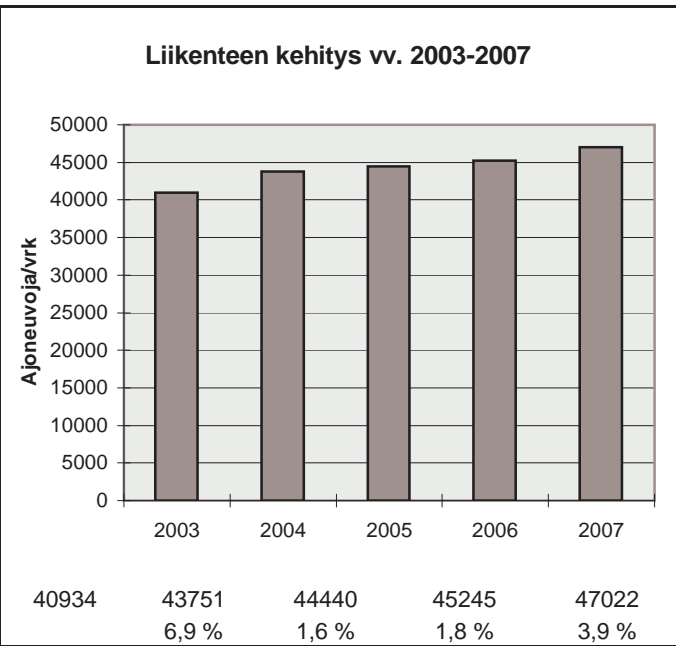
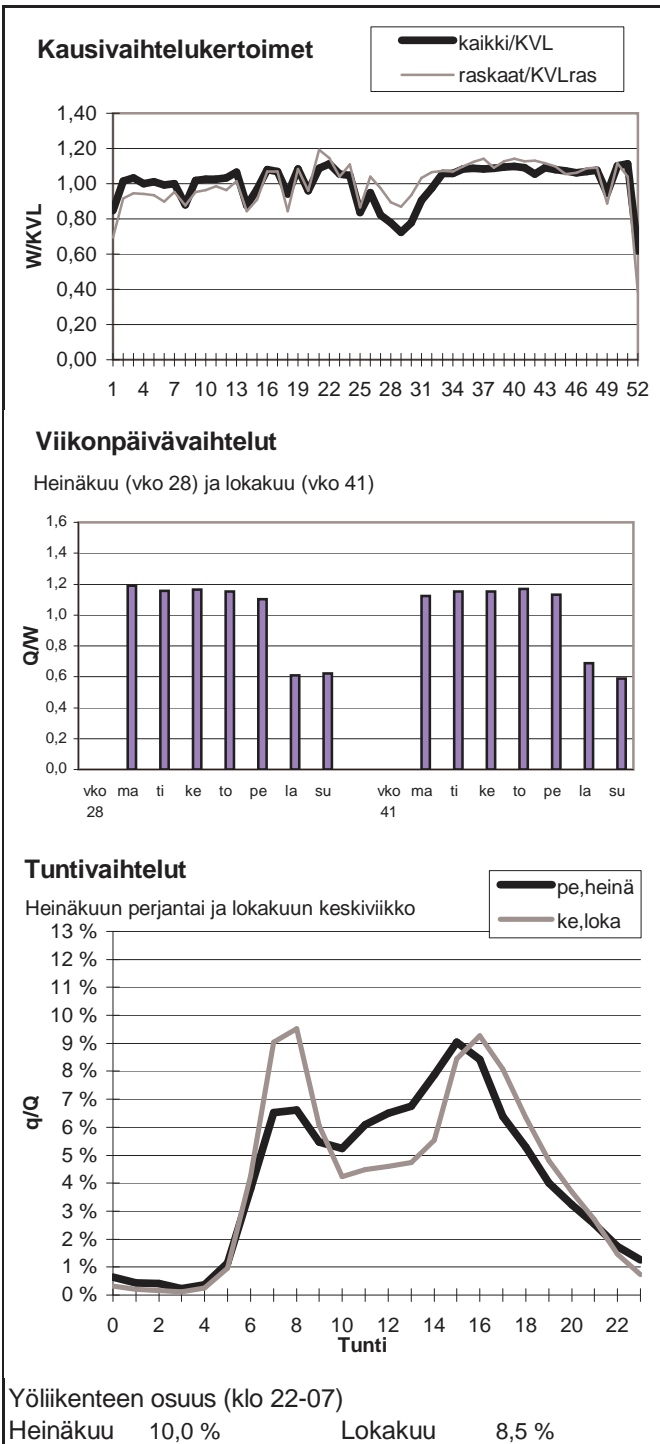

Vuoden 2007 liikennemäärät:

KVL	29529	KVLras	1822	Tieosa =	101	Suunta1 =	Suunta 1
KAVL	32909	KAVLras	2261	Etäisyys =	2700	Suunta2 =	Suunta 2
KKVL	28018	KKVLras	1831	Kaistoja =	4		

Liikenteen koostumus:

	Ha	Ha+pk	Ha+av	La	Kaip	Kapp	Katp	Kevyet	Raskaat
Arkiliikenne	92,4 %	0,6 %	0,2 %	2,1 %	3,9 %	0,5 %	0,4 %	93,1 %	6,9 %
Koko vuosi	93,1 %	0,6 %	0,2 %	2,2 %	3,3 %	0,4 %	0,3 %	93,8 %	6,2 %

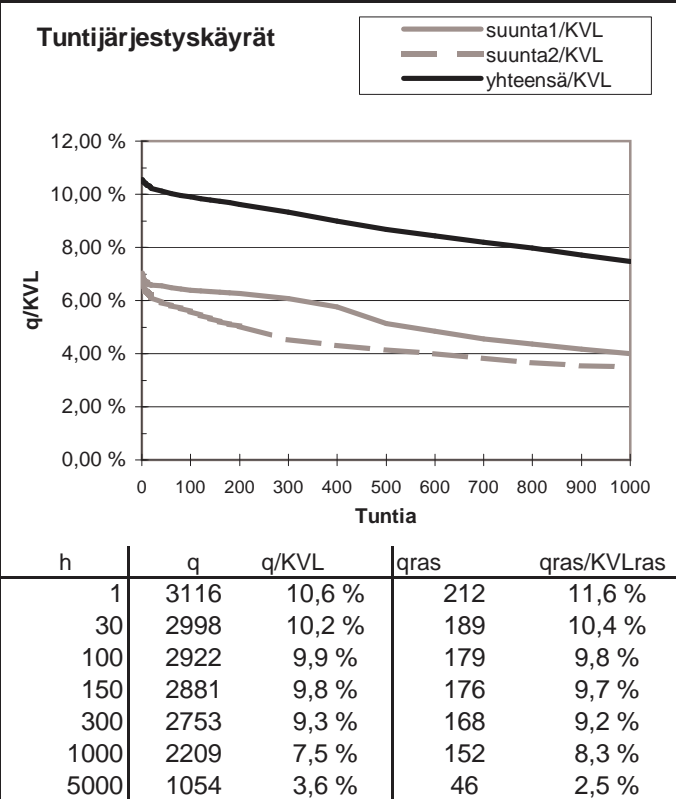
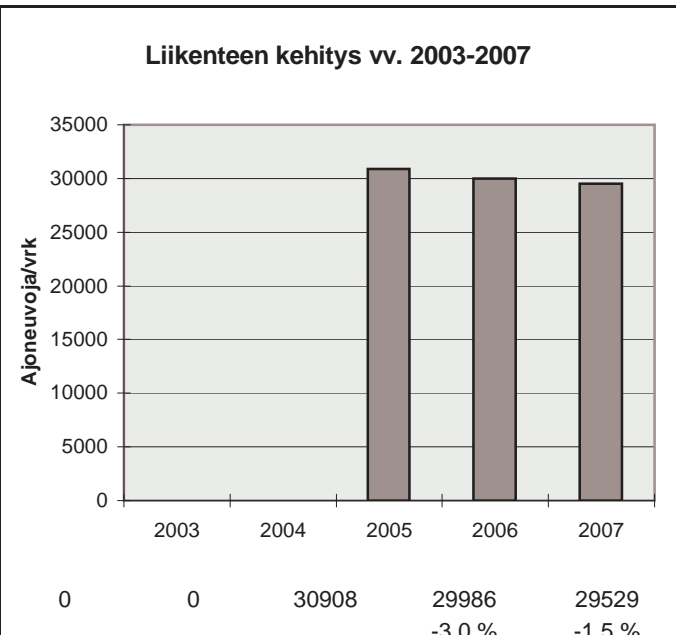
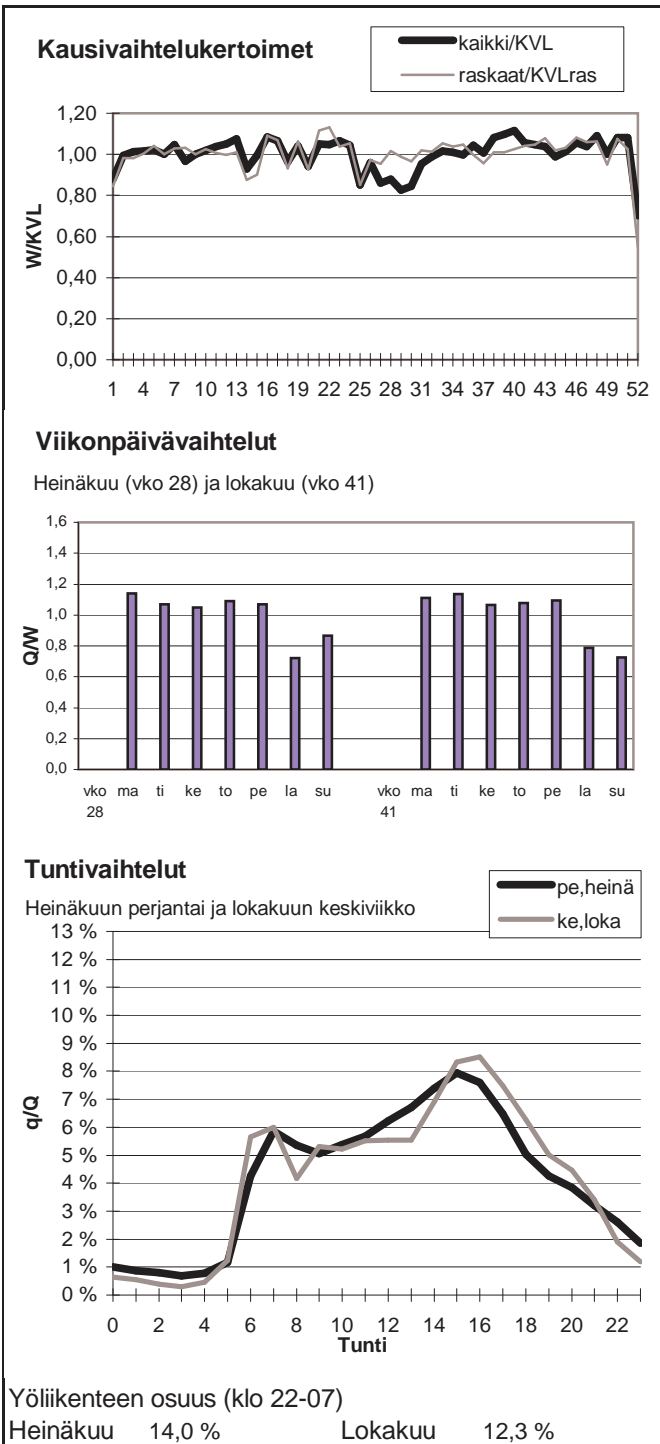

Vuoden 2007 liikennemäärät:

KVL	51319	KVLras	4109	Tieosa =	101	Suunta1 =	Suunta 1
KAVL	59580	KAVLras	5574	Etäisyys =	8550	Suunta2 =	Suunta 2
KKVL	50019	KKVLras	4203	Kaistoja =	4		

Liikenteen koostumus:

	Ha	Ha+pk	Ha+av	La	Kaip	Kapp	Katp	Kevyet	Raskaat
Arkiliikenne	89,3 %	1,0 %	0,3 %	1,0 %	5,1 %	1,6 %	1,6 %	90,6 %	9,4 %
Koko vuosi	90,7 %	1,0 %	0,3 %	1,0 %	4,3 %	1,3 %	1,3 %	92,0 %	8,0 %

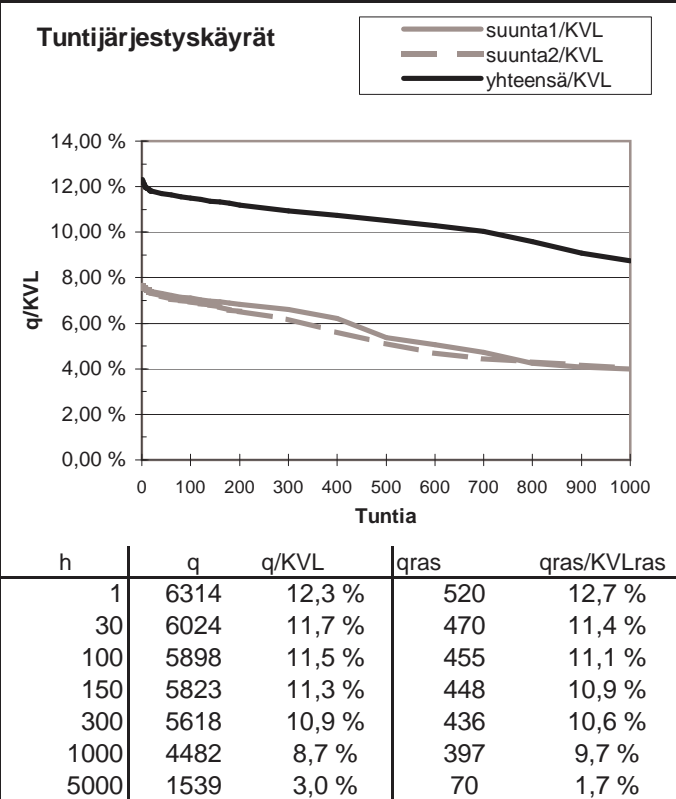
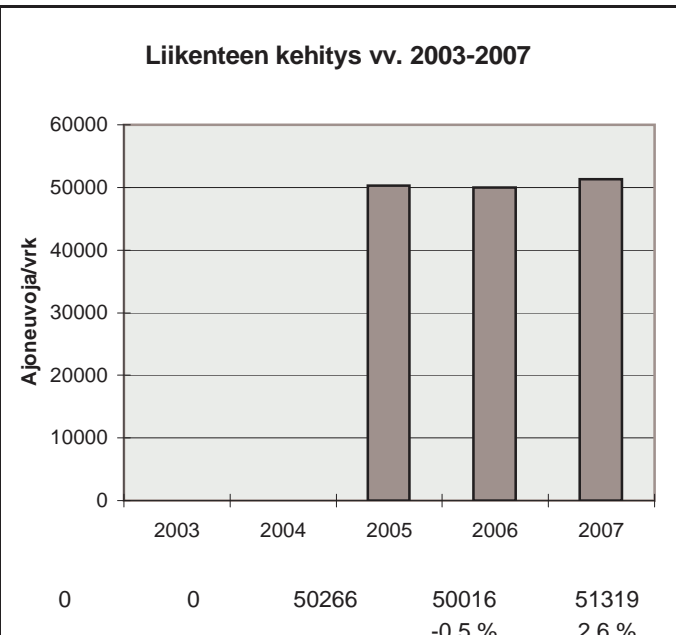
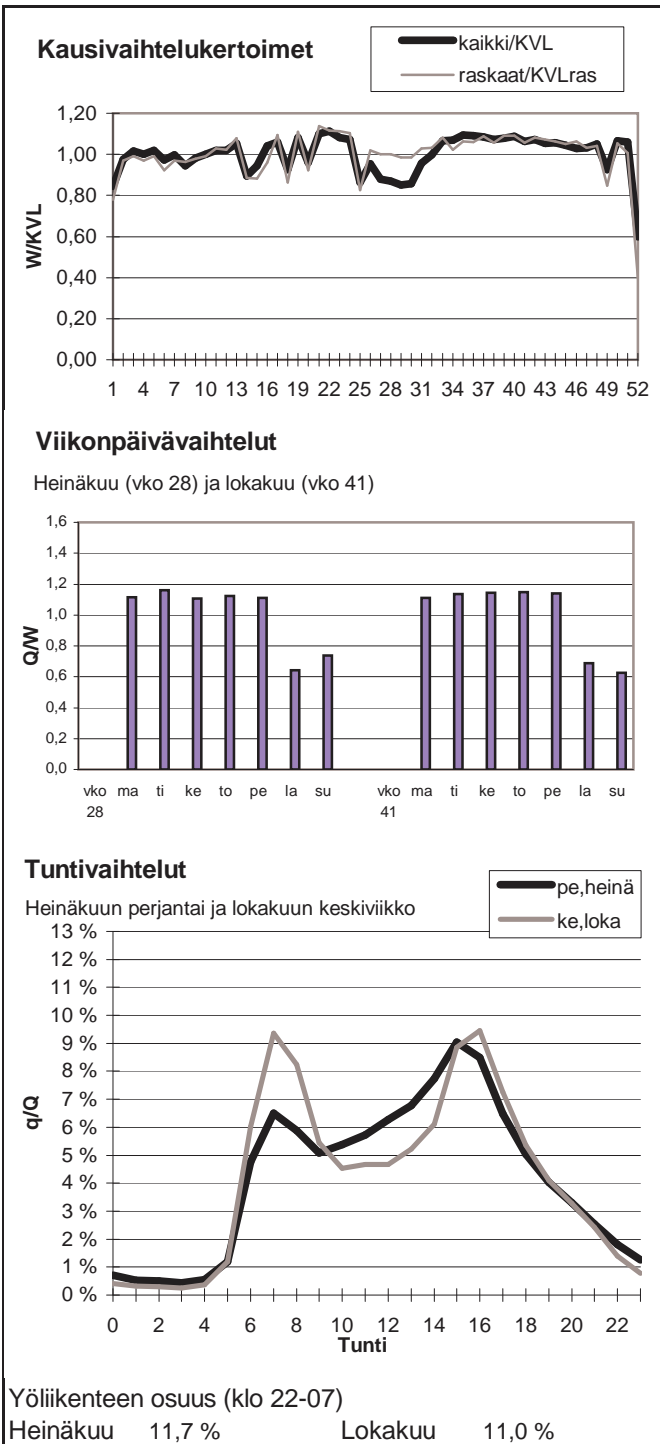

Vuoden 2007 liikennemäärät:

KVL	41648	KVLras	3577	Tieosa =	102	Suunta1 =	Suunta 1
KAVL	47737	KAVLras	4927	Etäisyys =	3000	Suunta2 =	Suunta 2
KKVL	41538	KKVLras	3664	Kaistoja =	4		

Liikenteen koostumus:

	Ha	Ha+pk	Ha+av	La	Kaip	Kapp	Katp	Kevyet	Raskaat
Arkiliikenne	88,6 %	0,8 %	0,2 %	0,8 %	5,6 %	2,1 %	1,9 %	89,7 %	10,3 %
Koko vuosi	90,3 %	0,9 %	0,2 %	0,7 %	4,6 %	1,7 %	1,6 %	91,4 %	8,6 %

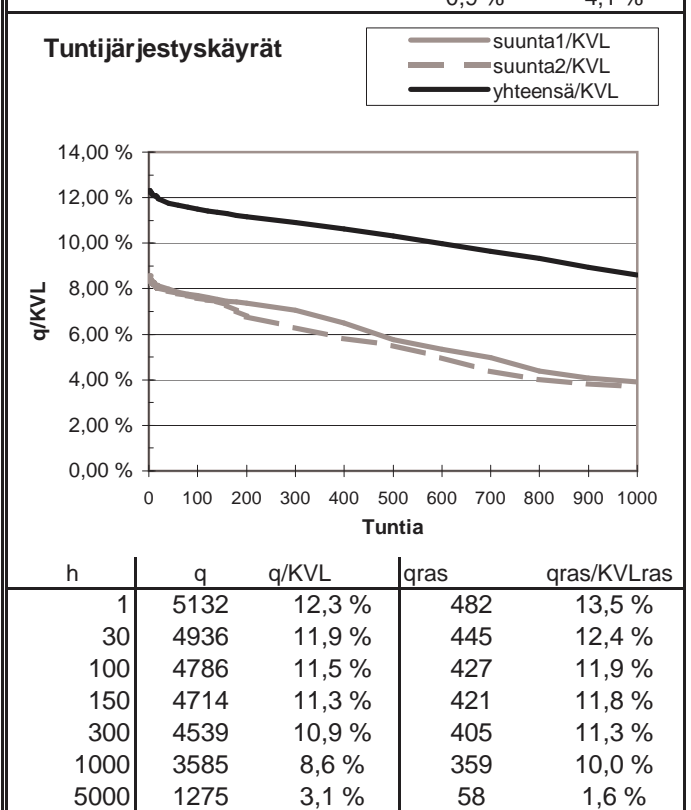
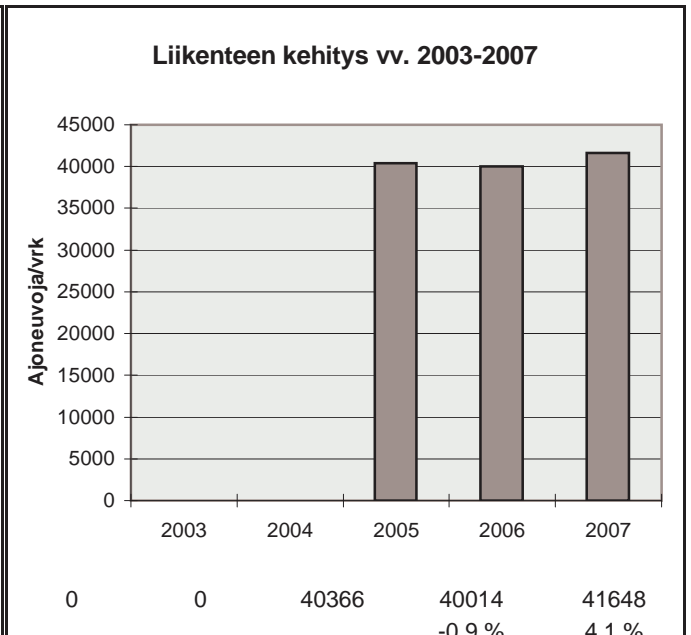
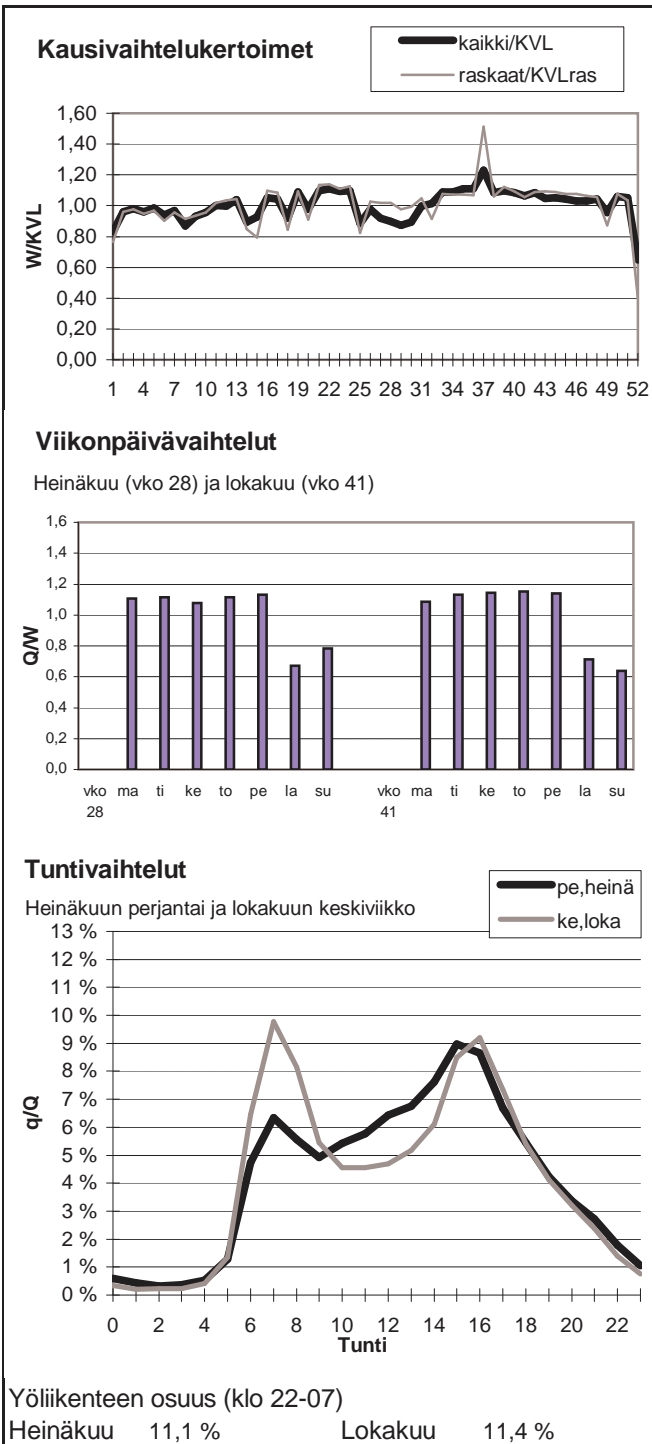

Vuoden 2007 liikennemäärät:

KVL	50846	KVLras	3381	Tieosa =	5	Suunta1 =	Suunta 1
KAVL	57723	KAVLras	4547	Etäisyys =	900	Suunta2 =	Suunta 2
KKVL	51747	KKVLras	3548	Kaistoja =	6		

Liikenteen koostumus:

	Ha	Ha+pk	Ha+av	La	Kaip	Kapp	Katp	Kevyet	Raskaat
Arkiliikenne	91,3 %	0,7 %	0,1 %	1,0 %	4,1 %	1,2 %	1,5 %	92,1 %	7,9 %
Koko vuosi	92,5 %	0,8 %	0,1 %	1,0 %	3,3 %	1,0 %	1,2 %	93,4 %	6,6 %

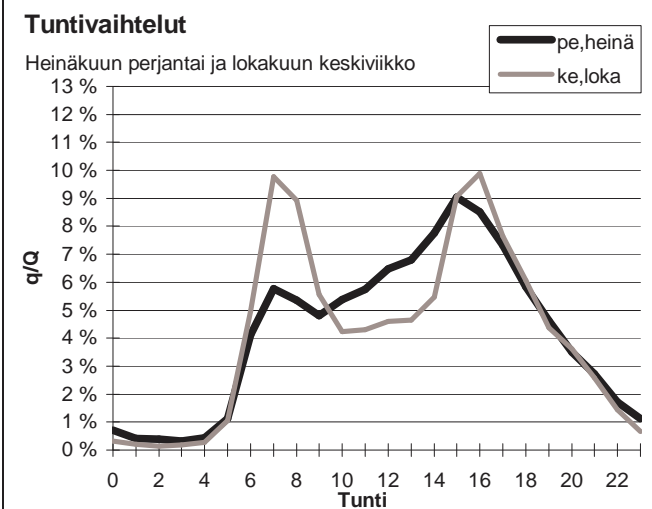
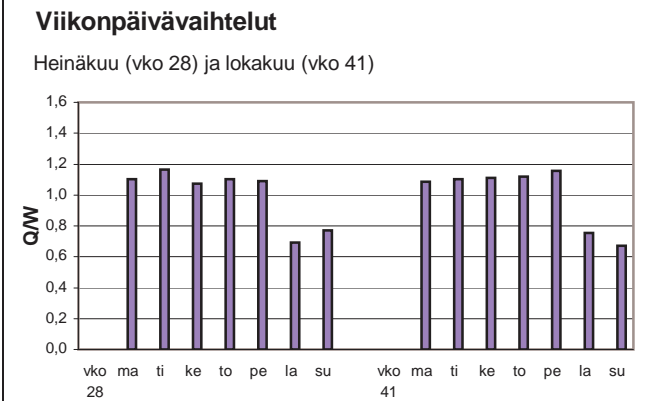
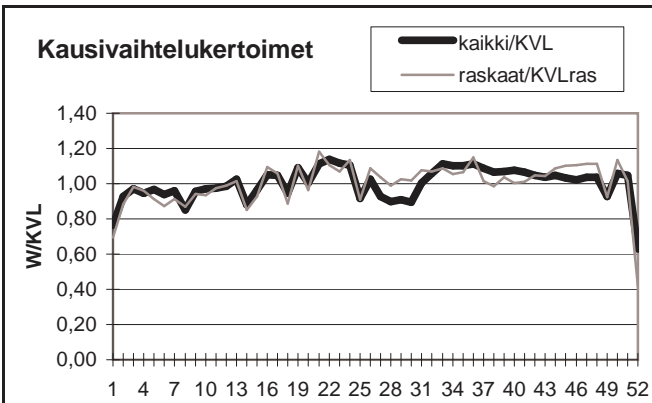

Yöliikenteen osuus (klo 22-07)

Heinäkuu	10,3 %	Lokakuu	9,3 %
----------	--------	---------	-------

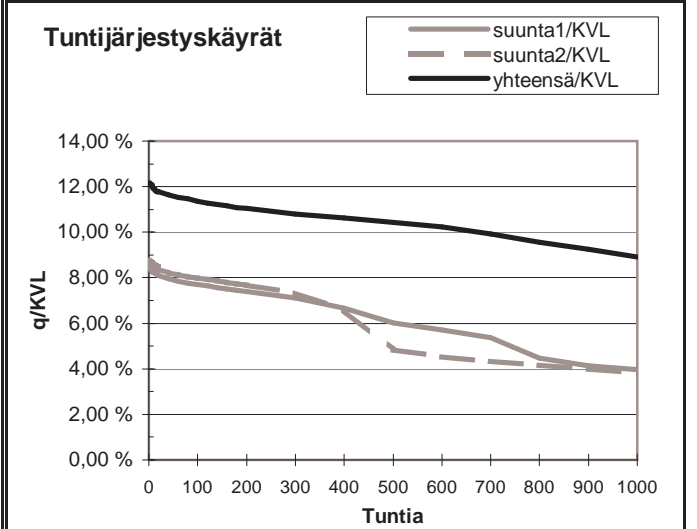
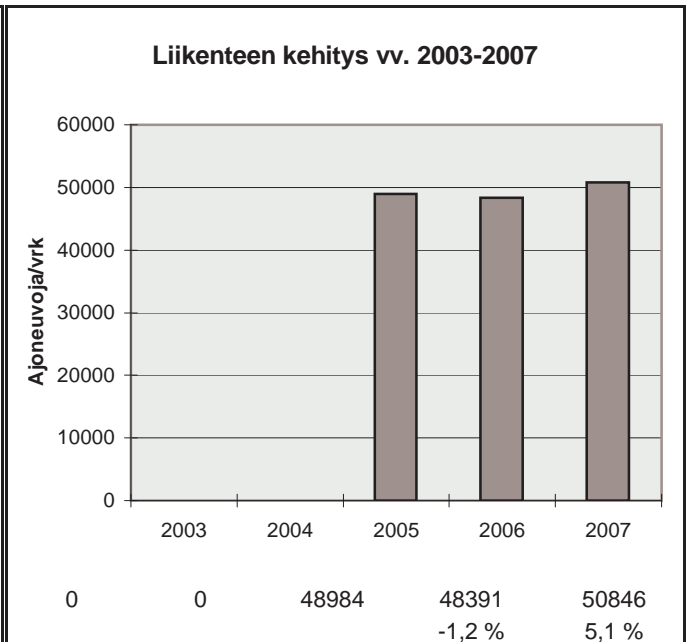

h	q	q/KVL	qras	qras/KVLras
1	6190	12,2 %	486	14,4 %
30	5944	11,7 %	435	12,9 %
100	5772	11,4 %	418	12,4 %
150	5687	11,2 %	409	12,1 %
300	5494	10,8 %	390	11,5 %
1000	4537	8,9 %	341	10,1 %
5000	1578	3,1 %	64	1,9 %

Vuoden 2007 liikennemäärät:

KVL	32509	KVLras	2687	Tieosa =	7	Suunta1 =	Turku
KAVL	39777	KAVLras	3949	Etäisyys =	4030	Suunta2 =	Espoo
KKVL	38896	KKVLras	3101	Kaistoja =	4		

Liikenteen koostumus:

	Ha	Ha+pk	Ha+av	La	Kaip	Kapp	Katp	Kevyet	Raskaat
Arkiliikenne	88,6 %	1,2 %	0,3 %	0,9 %	3,2 %	2,4 %	3,3 %	90,1 %	9,9 %
Koko vuosi	90,1 %	1,4 %	0,3 %	1,0 %	2,7 %	2,0 %	2,6 %	91,7 %	8,3 %

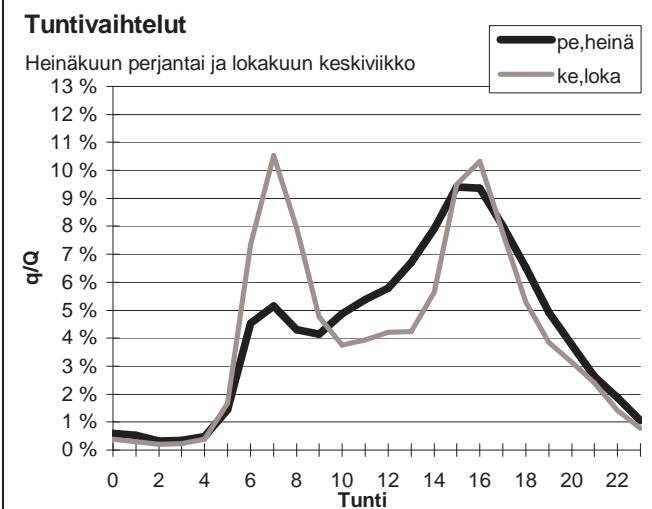
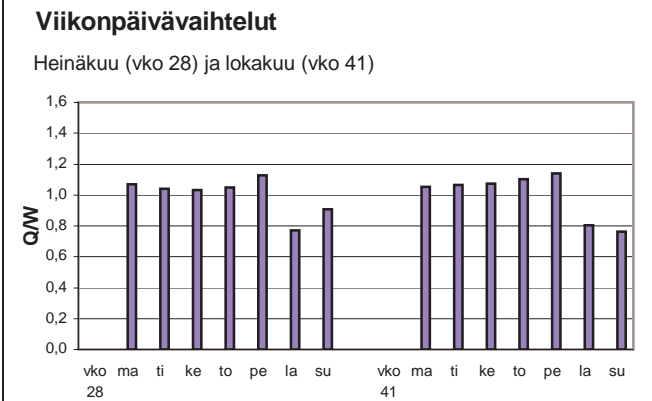
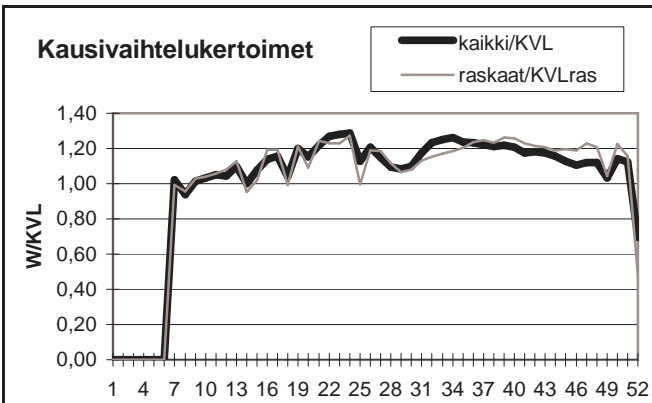

Yöliikenteen osuus (klo 22-07)

Heinäkuu	11,1 %	Lokakuu	12,7 %
----------	--------	---------	--------

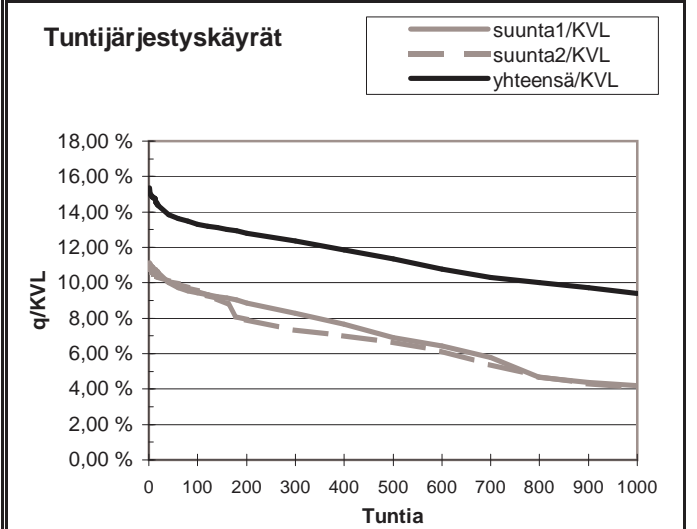
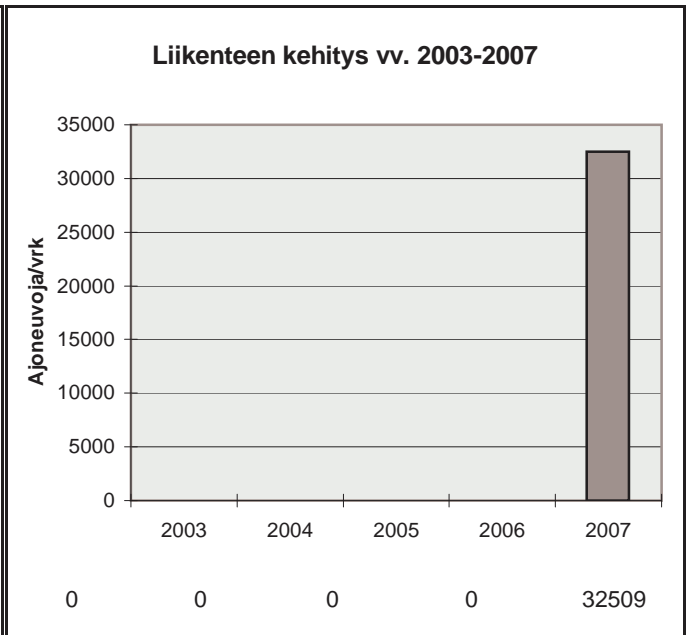

h	q	q/KVL	qras	qras/KVLras
1	4997	15,4 %	322	12,0 %
30	4582	14,1 %	300	11,2 %
100	4319	13,3 %	288	10,7 %
150	4246	13,1 %	284	10,6 %
300	4019	12,4 %	274	10,2 %
1000	3057	9,4 %	248	9,2 %
5000	733	2,3 %	62	2,3 %

Vuoden 2007 liikennemäärät:

KVL	29283	KVLras	2475	Tieosa =	8	Suunta1 =	Palojärvi
KAVL	36327	KAVLras	3761	Etäisyys =	2638	Suunta2 =	Veikkola
KKVL	36027	KKVLras	2892	Kaistoja =	4		

Liikenteen koostumus:

	Ha	Ha+pk	Ha+av	La	Kaip	Kapp	Katp	Kevyet	Raskaat
Arkiliikenne	88,4 %	1,1 %	0,2 %	0,8 %	3,2 %	2,8 %	3,5 %	89,6 %	10,4 %
Koko vuosi	90,1 %	1,3 %	0,2 %	0,9 %	2,6 %	2,3 %	2,7 %	91,5 %	8,5 %

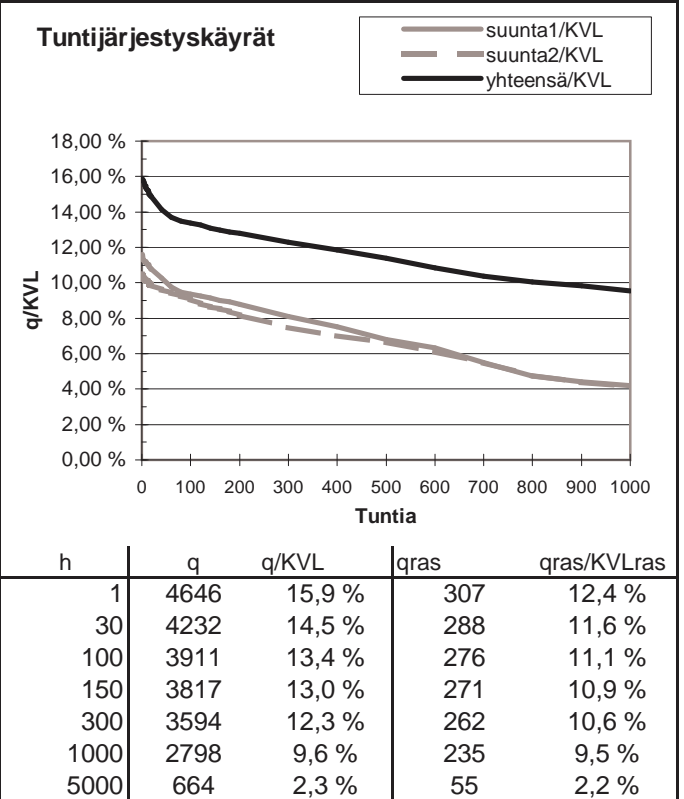
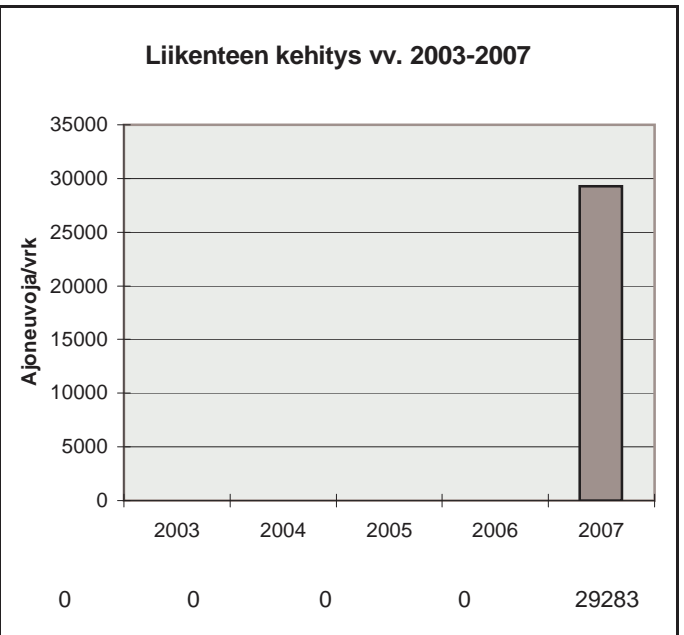
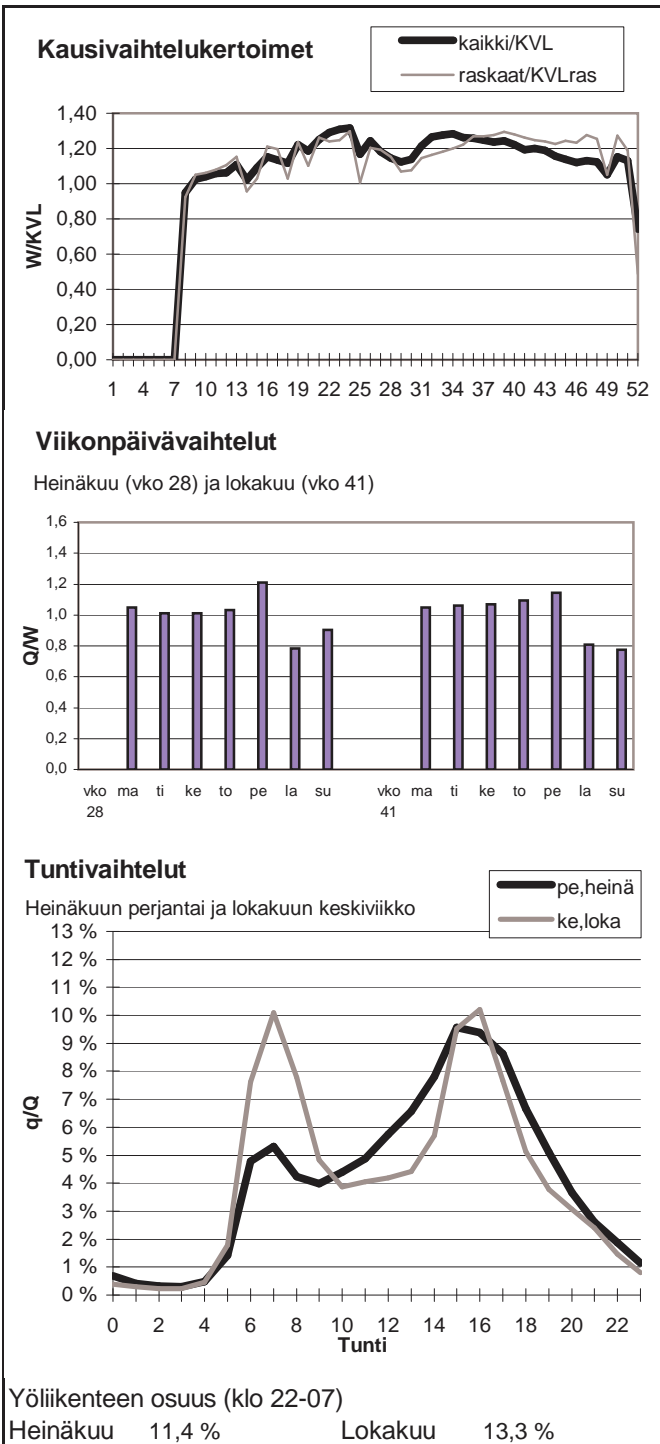

Vuoden 2007 liikennemäärät:

KVL	8962	KVLras	597	Tieosa =	1	Suunta1 =	Lohja
KAVL	11548	KAVLras	933	Etäisyys =	2100	Suunta2 =	Veikkola
KKVL	10652	KKVLras	668	Kaistoja =	4		

Liikenteen koostumus:

	Ha	Ha+pk	Ha+av	La	Kaip	Kapp	Katp	Kevyet	Raskaat
Arkiliikenne	90,8 %	1,0 %	0,2 %	0,5 %	3,3 %	1,6 %	2,6 %	91,9 %	8,1 %
Koko vuosi	92,0 %	1,1 %	0,2 %	0,5 %	2,7 %	1,4 %	2,1 %	93,3 %	6,7 %

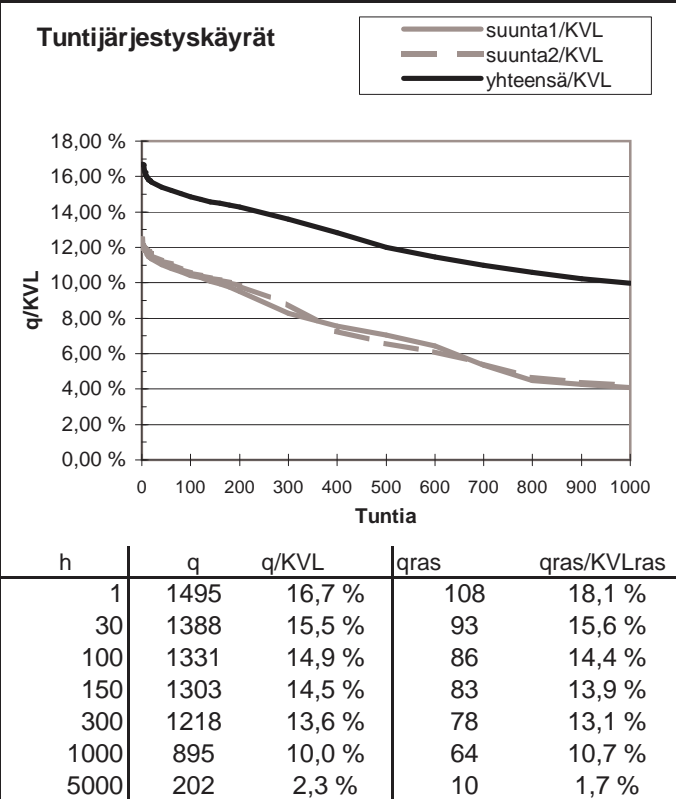
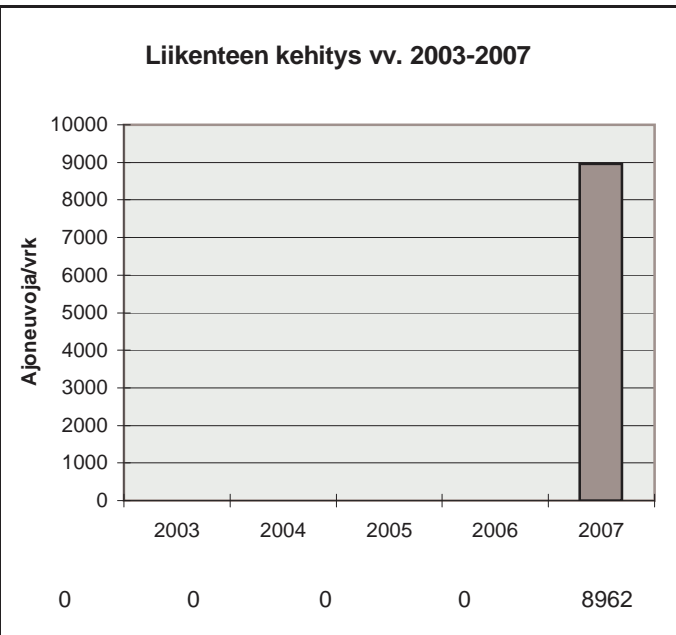
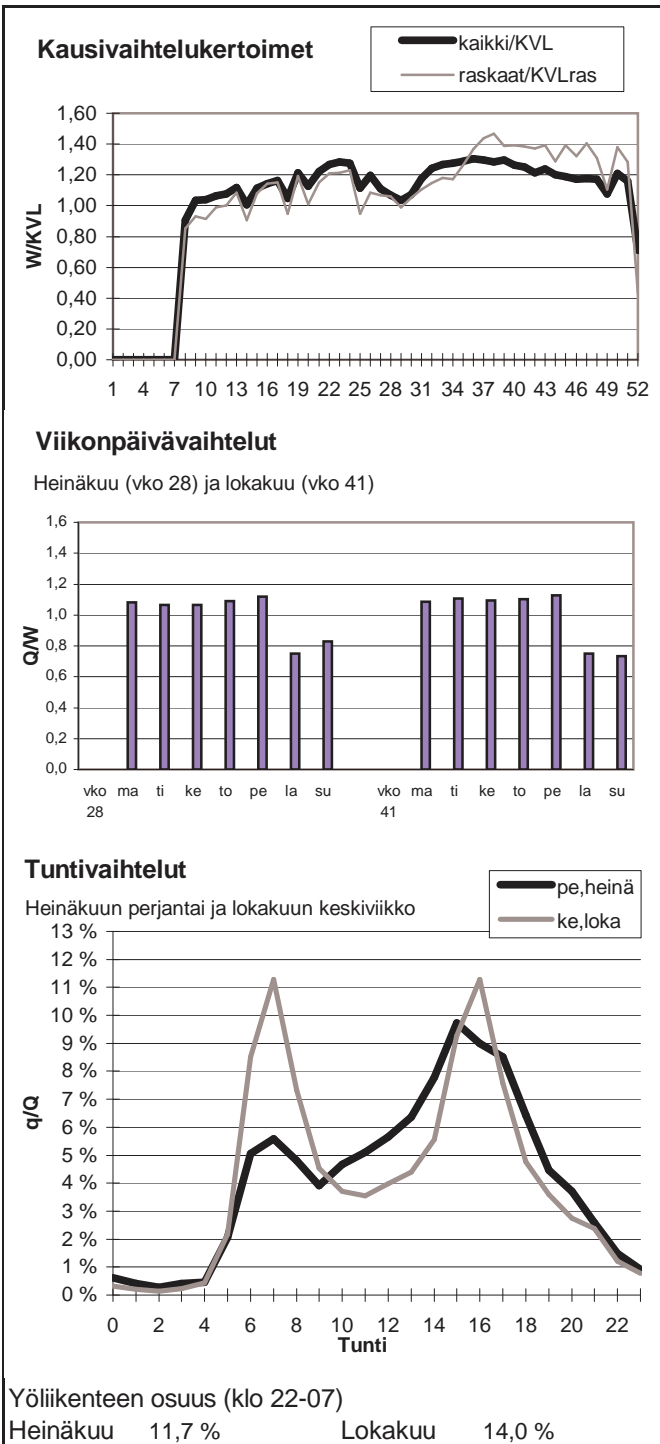

Vuoden 2007 liikennemäärät:

KVL	12367	KVLras	1071	Tieosa =	21	Suunta1 =	Lohja
KAVL	15570	KAVLras	1631	Etäisyys =	3500	Suunta2 =	Helsinki
KKVL	15005	KKVLras	1264	Kaistoja =	4		

Liikenteen koostumus:

	Ha	Ha+pk	Ha+av	La	Kaip	Kapp	Katp	Kevyet	Raskaat
Arkiliikenne	87,6 %	1,6 %	0,3 %	0,3 %	3,8 %	2,1 %	4,3 %	89,5 %	10,5 %
Koko vuosi	89,2 %	1,7 %	0,4 %	0,3 %	3,2 %	1,7 %	3,5 %	91,3 %	8,7 %

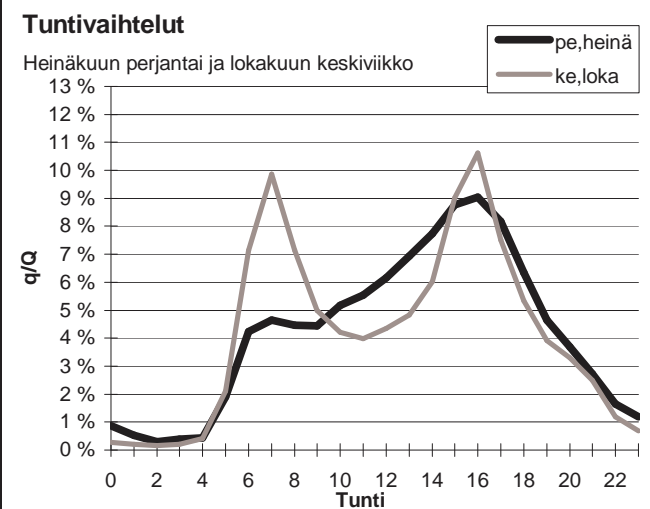
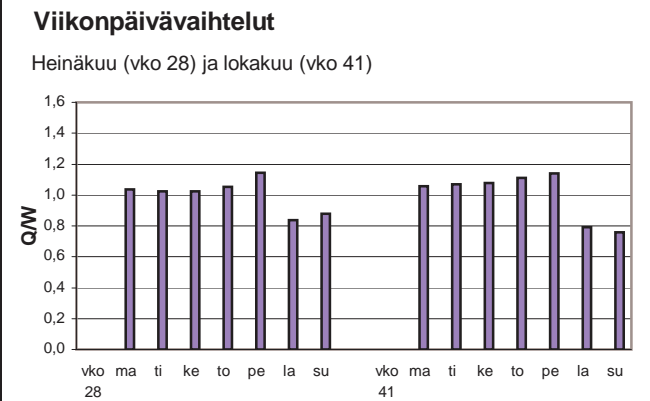
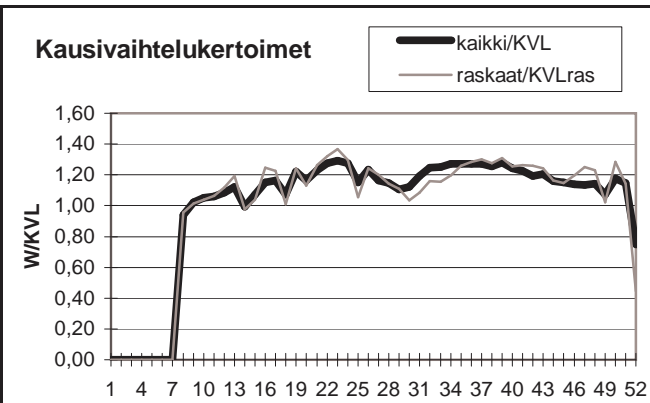

Yöliikenteen osuus (klo 22-07)

Heinäkuu	11,5 %	Lokakuu	12,4 %
----------	--------	---------	--------

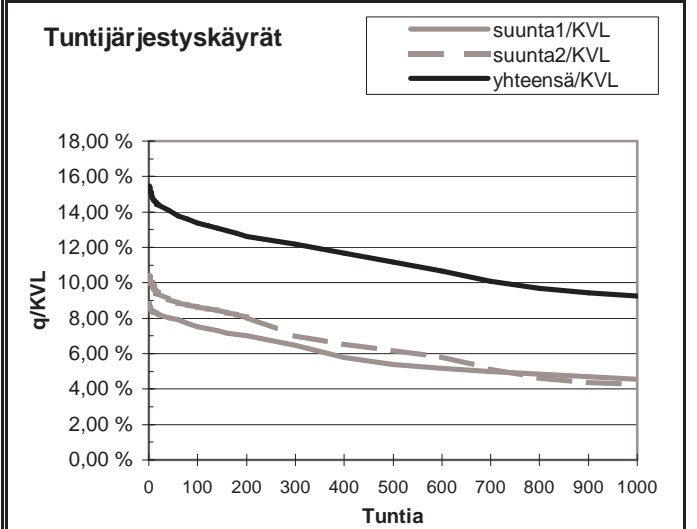
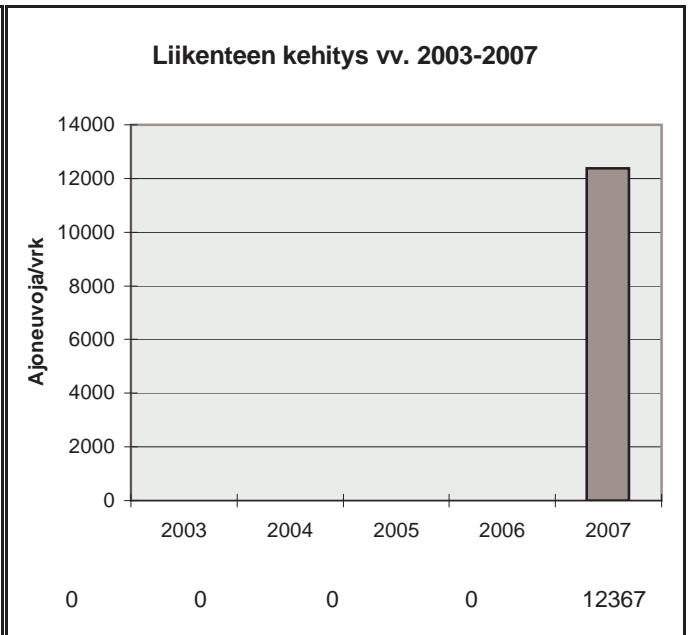

h	q	q/KVL	qras	qras/KVLras
1	1913	15,5 %	175	16,3 %
30	1755	14,2 %	141	13,2 %
100	1655	13,4 %	134	12,5 %
150	1609	13,0 %	131	12,2 %
300	1505	12,2 %	126	11,8 %
1000	1143	9,2 %	112	10,5 %
5000	291	2,4 %	19	1,8 %

Vuoden 2007 liikennemäärät:

KVL	11164	KVLras	1479	Tieosa =	21	Suunta1 =	Salo
KAVL	11046	KAVLras	1901	Etäisyys =	3240	Suunta2 =	Helsinki
KKVL	13161	KKVLras	1594	Kaistoja =	2		

Liikenteen koostumus:

	Ha	Ha+pk	Ha+av	La	Kaip	Kapp	Katp	Kevyet	Raskaat
Arkiliikenne	80,9 %	1,4 %	0,4 %	1,6 %	4,4 %	4,7 %	6,5 %	82,8 %	17,2 %
Koko vuosi	84,7 %	1,6 %	0,5 %	1,6 %	3,4 %	3,6 %	4,6 %	86,8 %	13,2 %

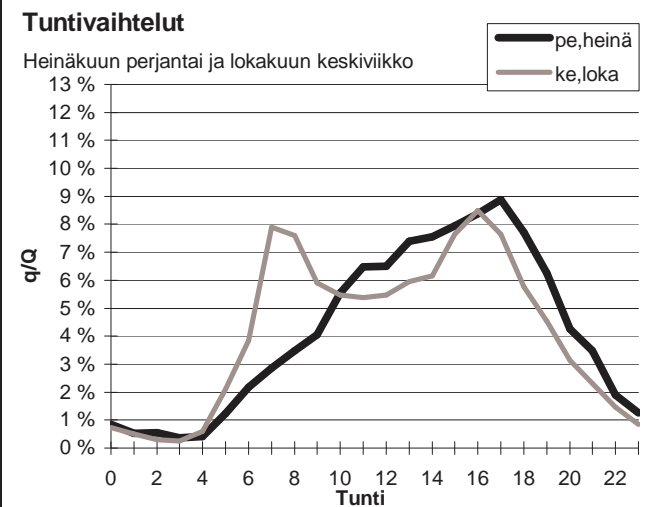
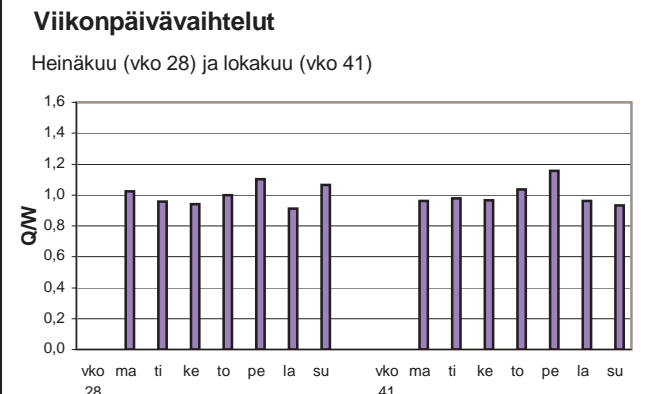
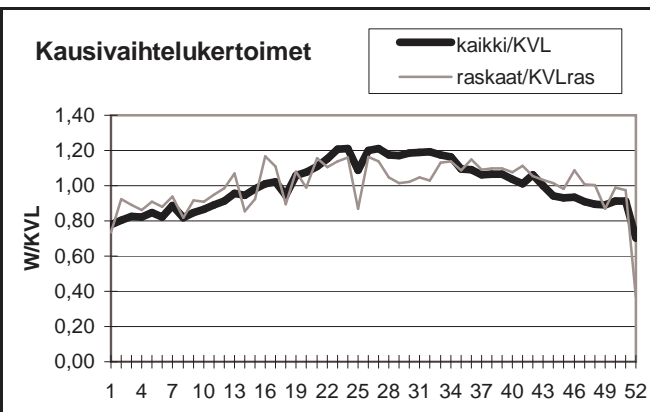

Yöliikenteen osuus (klo 22-07)

Heinäkuu	9,3 %	Lokakuu	10,6 %
----------	-------	---------	--------

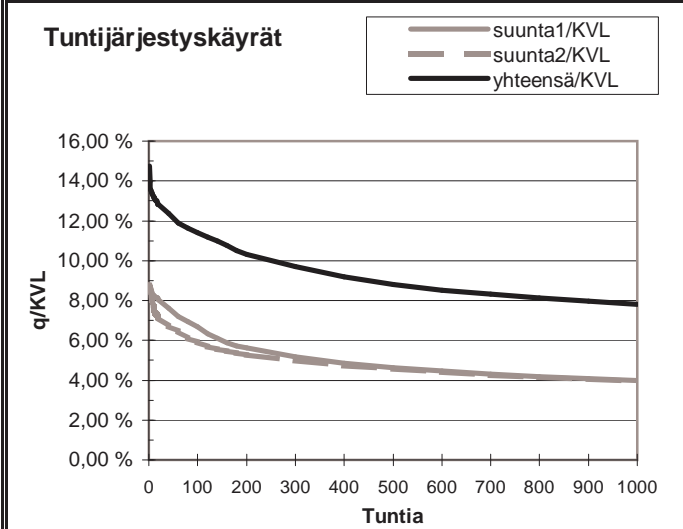
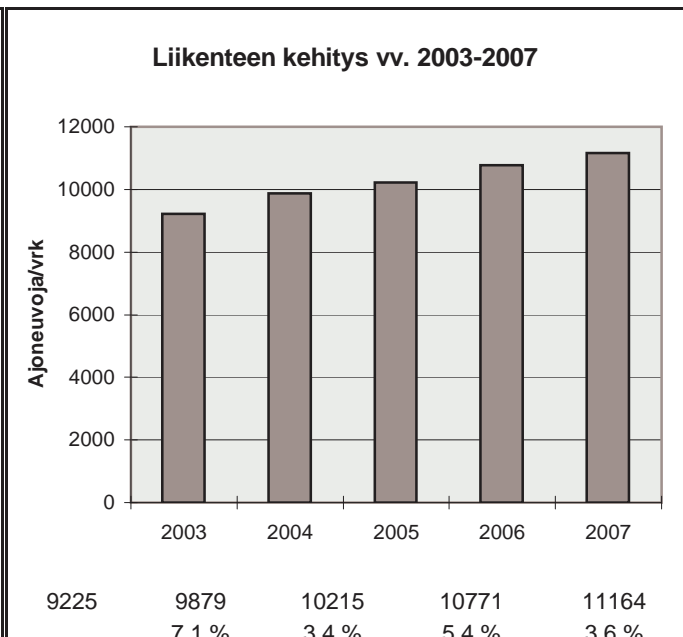

h	q	q/KVL	qras	qras/KVLras
1	1648	14,8 %	175	11,8 %
30	1394	12,5 %	156	10,5 %
100	1273	11,4 %	144	9,7 %
150	1211	10,8 %	141	9,5 %
300	1083	9,7 %	134	9,1 %
1000	871	7,8 %	118	8,0 %
5000	366	3,3 %	40	2,7 %

Vuoden 2007 liikennemäärät:

KVL	4931	KVLras	497
KAVL	5240	KAVLras	621
KKVL	5423	KKVLras	526

Tieosa =	30	Suunta1 =	Turku
Etäisyys =	5710	Suunta2 =	Salo
Kaistoja =	2		

Liikenteen koostumus:

	Ha	Ha+pk	Ha+av	La	Kaip	Kapp	Katp	Kevyet	Raskaat
Arkiliikenne	84,9 %	2,8 %	0,5 %	2,7 %	3,7 %	1,1 %	4,4 %	88,1 %	11,9 %
Koko vuosi	86,5 %	3,0 %	0,4 %	2,6 %	3,1 %	0,9 %	3,5 %	89,9 %	10,1 %

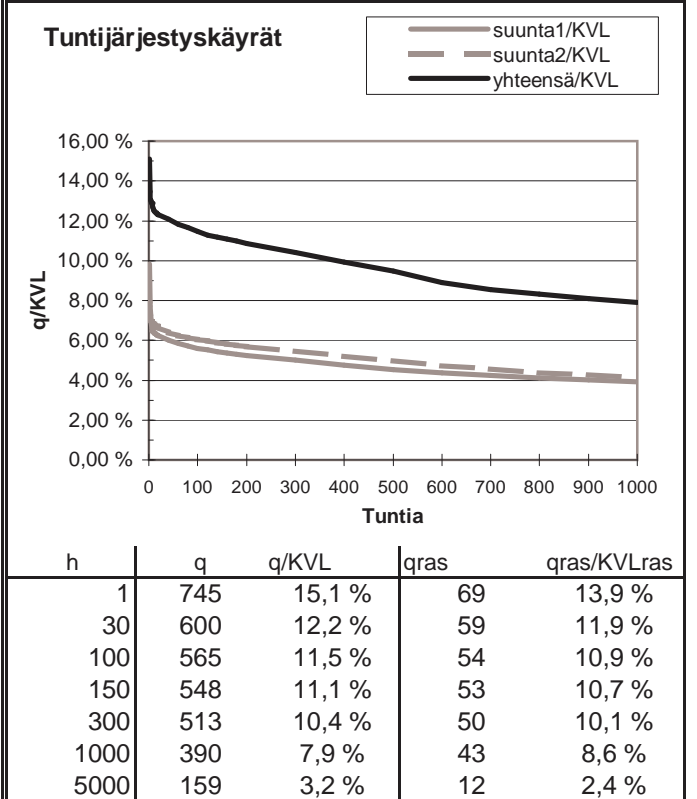
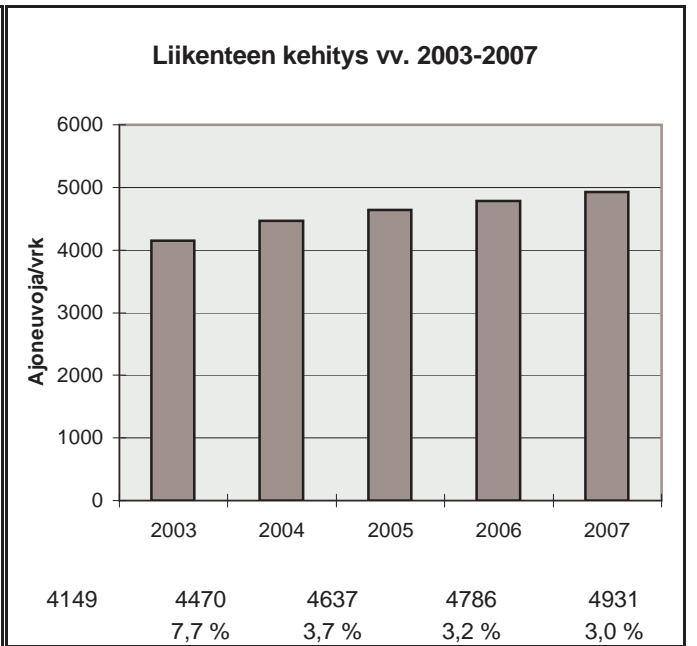
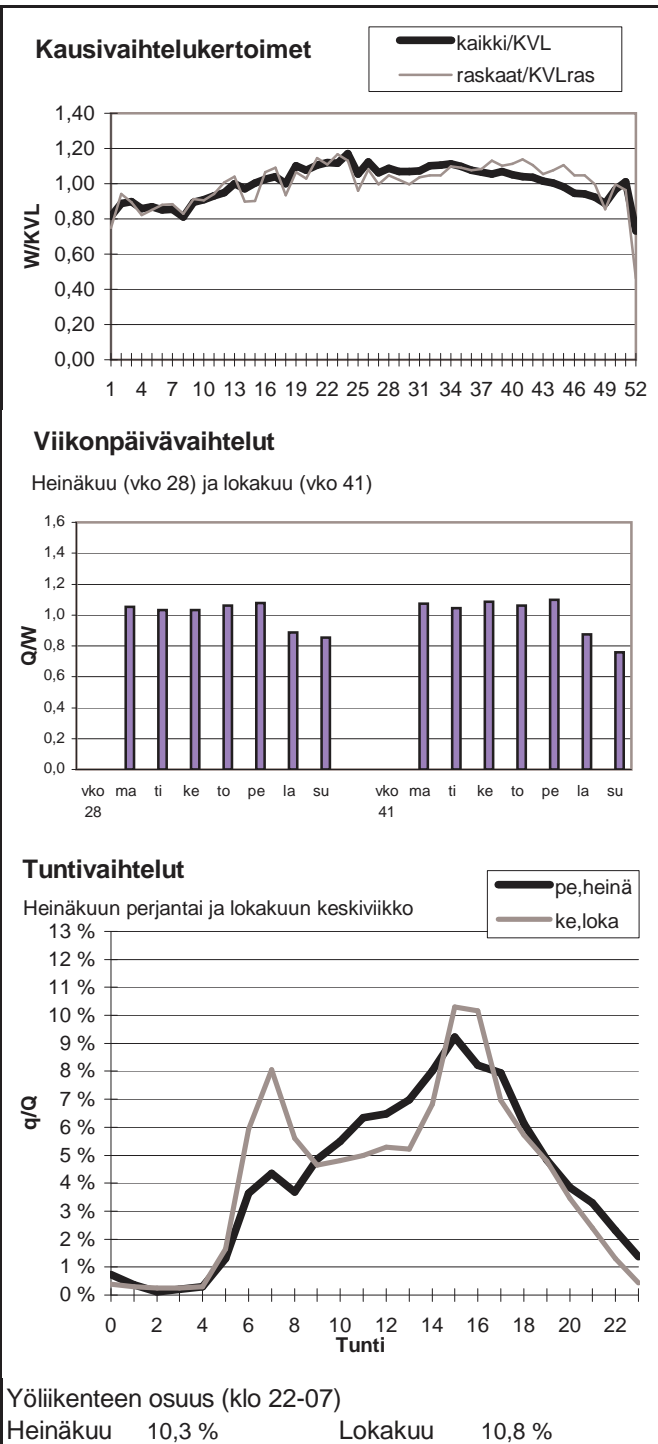

Vuoden 2007 liikennemäärät:

KVL	22656	KVLras	1573	Tieosa =	103	Suunta1 =	Rauma
KAVL	24259	KAVLras	2092	Etäisyys =	1870	Suunta2 =	Turku
KKVL	24406	KKVLras	1693	Kaistoja =	4		

Liikenteen koostumus:

	Ha	Ha+pk	Ha+av	La	Kaip	Kapp	Katp	Kevyet	Raskaat
Arkiliikenne	89,5 %	1,6 %	0,3 %	0,6 %	4,3 %	1,3 %	2,5 %	91,4 %	8,6 %
Koko vuosi	91,0 %	1,8 %	0,3 %	0,5 %	3,4 %	1,0 %	2,0 %	93,1 %	6,9 %

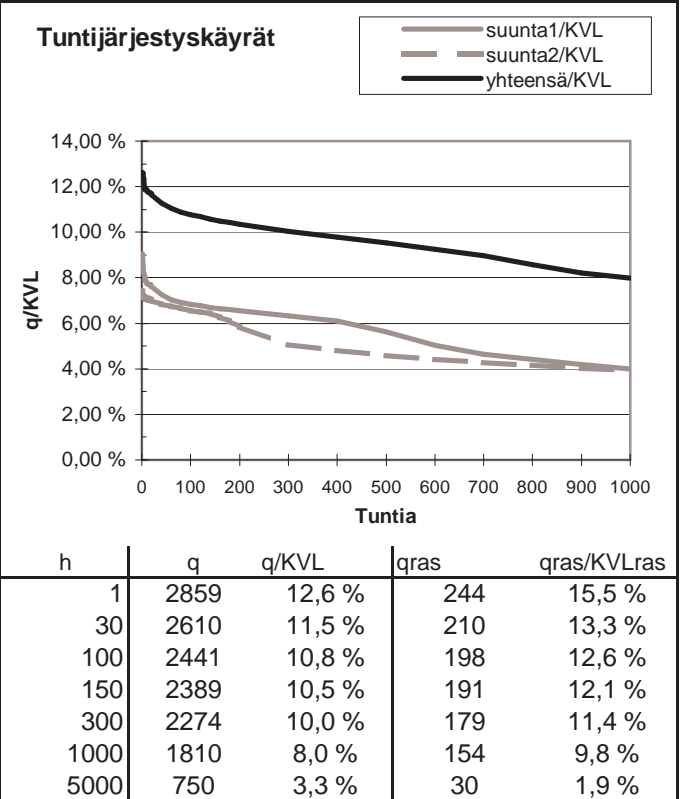
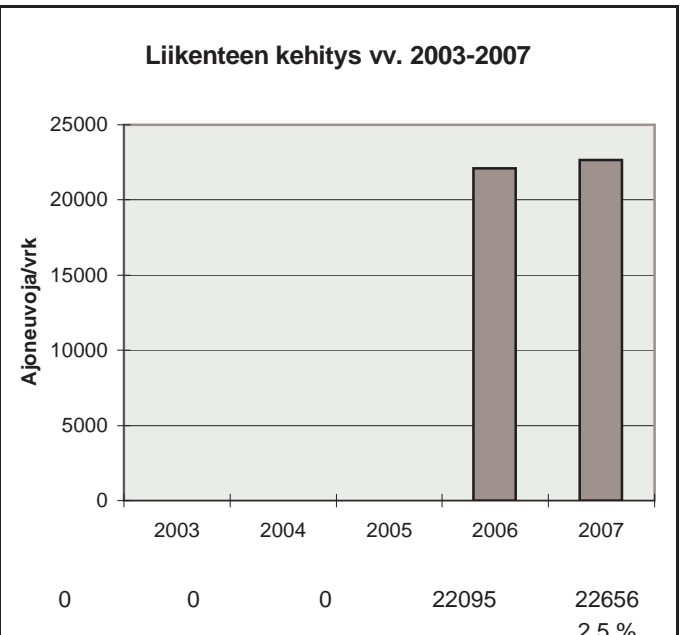
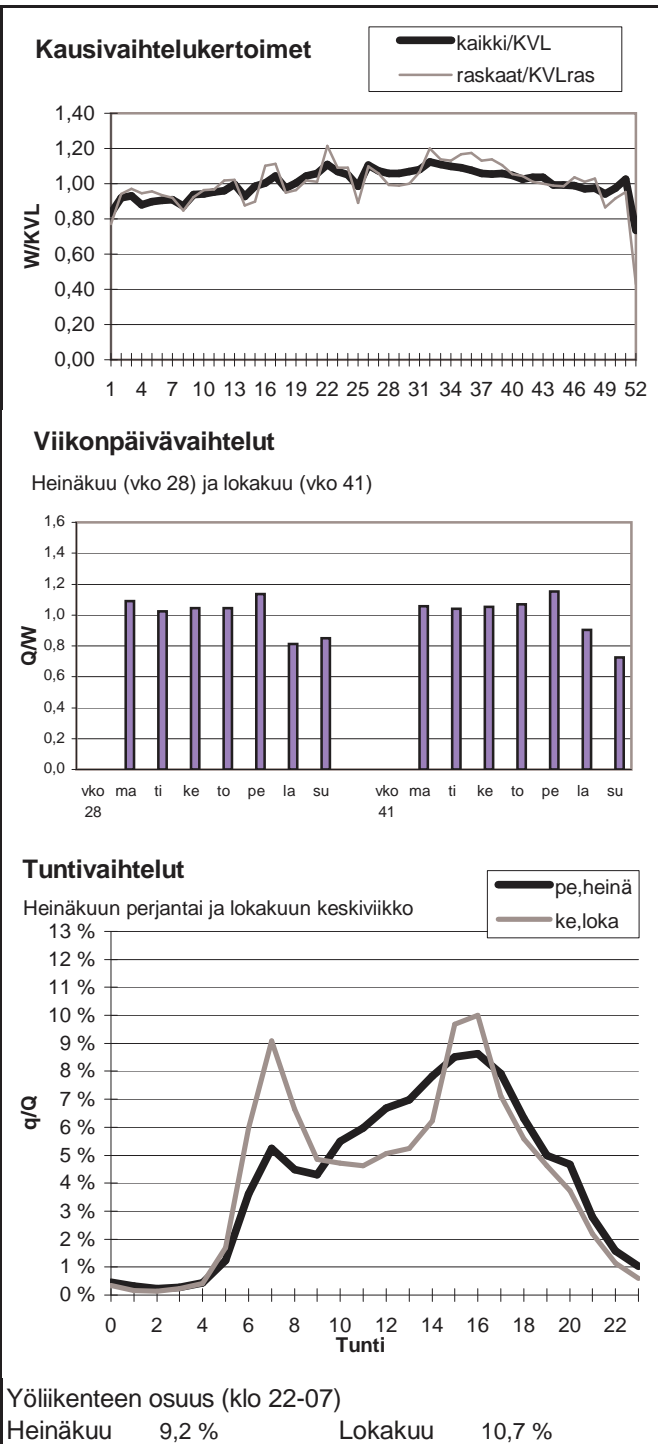

Vuoden 2007 liikennemäärät:

KVL	6613	KVLras	821	Tieosa =	114	Suunta1 =	Rauma
KAVL	6995	KAVLras	1068	Etäisyys =	3265	Suunta2 =	Turku
KKVL	7502	KKVLras	786	Kaistoja =	2		

Liikenteen koostumus:

	Ha	Ha+pk	Ha+av	La	Kaip	Kapp	Katp	Kevyet	Raskaat
Arkiliikenne	82,9 %	1,4 %	0,4 %	1,2 %	3,3 %	3,0 %	7,8 %	84,7 %	15,3 %
Koko vuosi	85,5 %	1,6 %	0,4 %	1,3 %	2,7 %	2,3 %	6,1 %	87,6 %	12,4 %

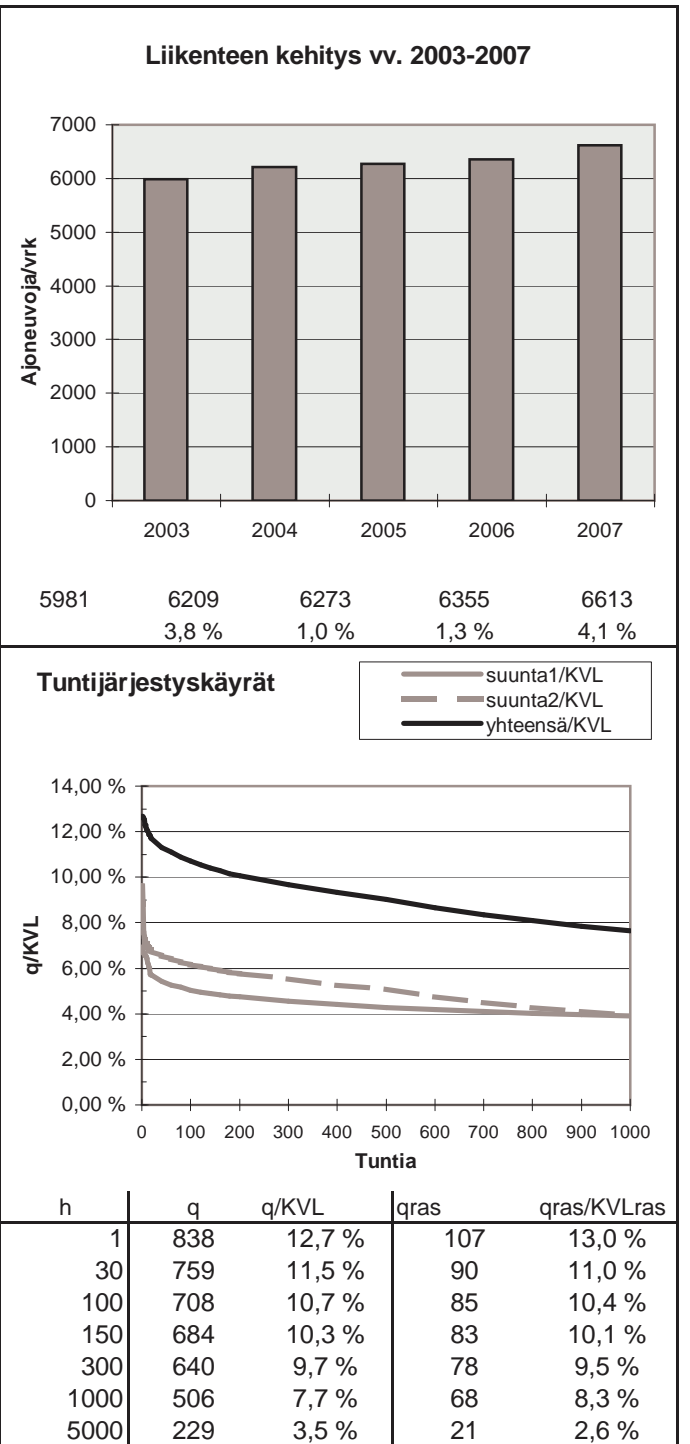
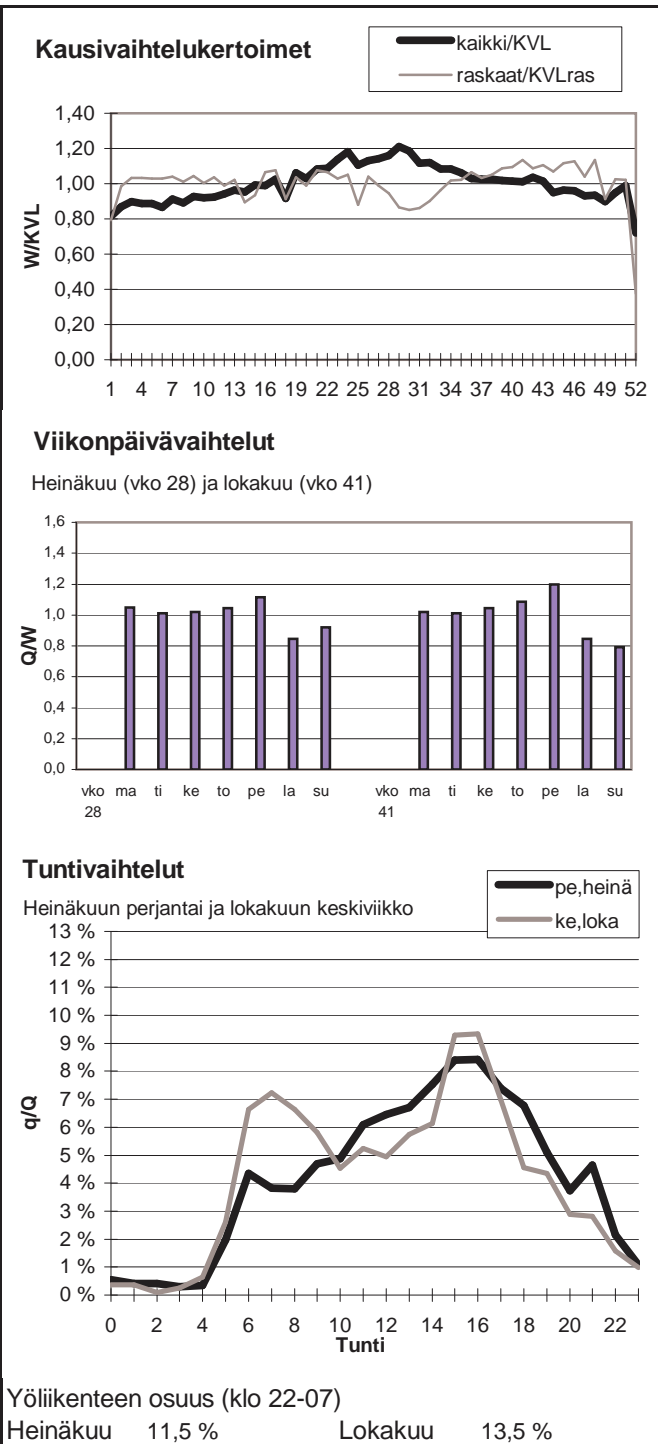

Vuoden 2007 liikennemäärät:

KVL	13098	KVLras	1217
KAVL	13491	KAVLras	1589
KKVL	14605	KKVLras	1160

Tieosa =	202	Suunta1 =	Vaasa
Etäisyys =	2299	Suunta2 =	Pori
Kaistoja =	2		

Liikenteen koostumus:

	Ha	Ha+pk	Ha+av	La	Kaip	Kapp	Katp	Kevyet	Raskaat
Arkiliikenne	85,8 %	2,2 %	0,3 %	0,9 %	2,6 %	1,6 %	6,6 %	88,2 %	11,8 %
Koko vuosi	87,9 %	2,5 %	0,3 %	0,9 %	2,1 %	1,2 %	5,1 %	90,7 %	9,3 %

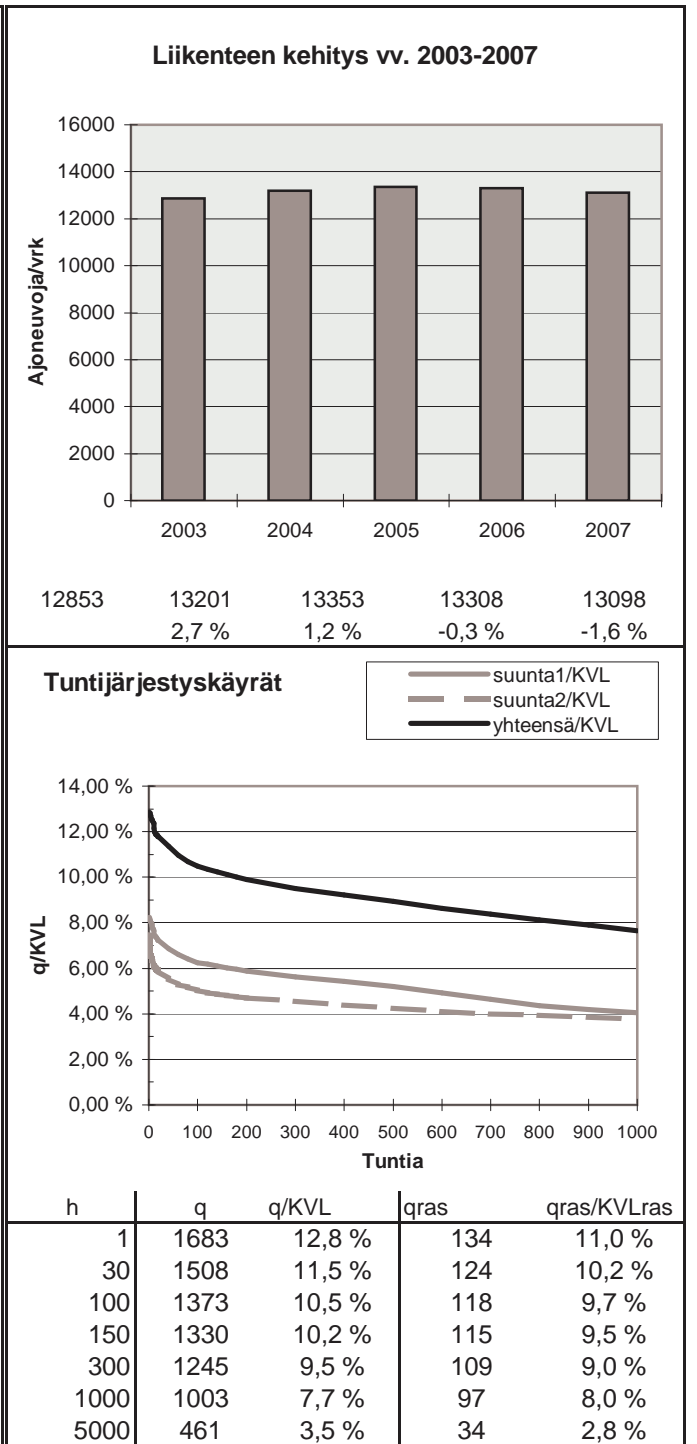
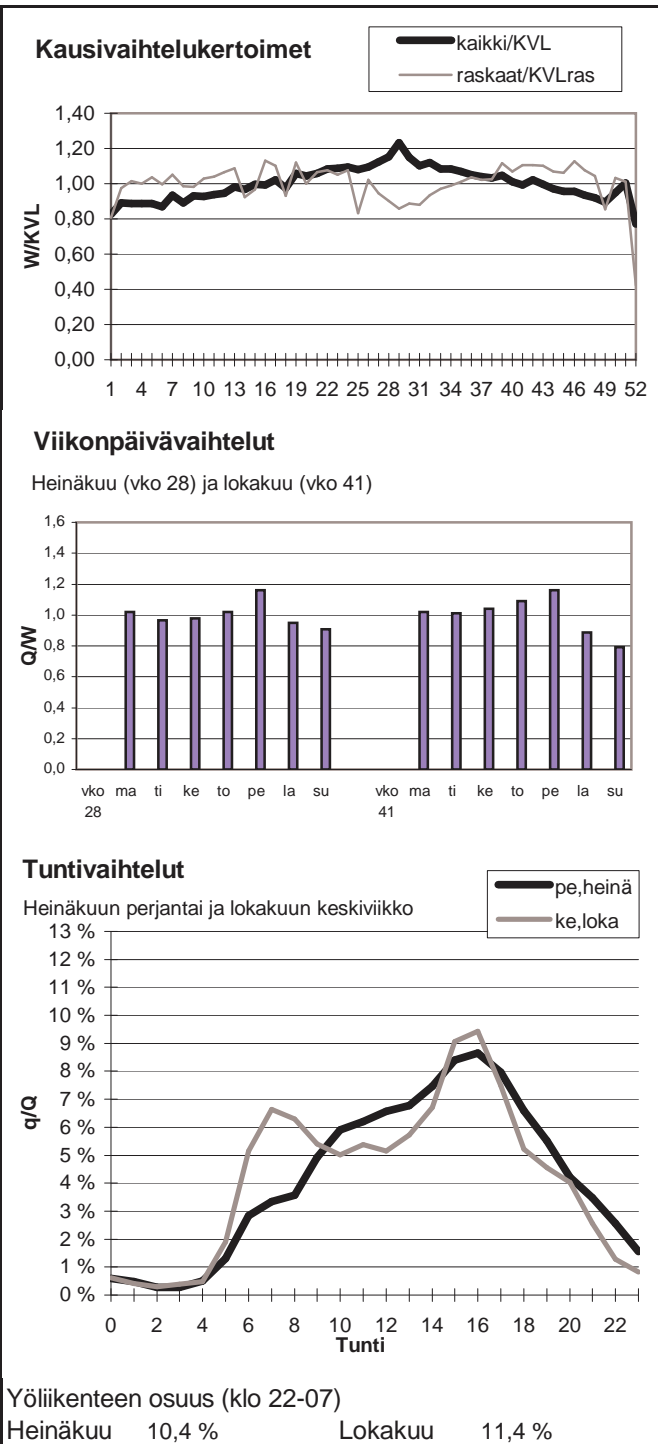

Vuoden 2007 liikennemäärät:

KVL	10550	KVLras	1295	Tieosa =	105	Suunta1 =	Tampere
KAVL	10809	KAVLras	1685	Etäisyys =	2993	Suunta2 =	Turku
KKVL	11616	KKVLras	1353	Kaistoja =	2		

Liikenteen koostumus:

	Ha	Ha+pk	Ha+av	La	Kaip	Kapp	Katp	Kevyet	Raskaat
Arkiliikenne	82,3 %	1,5 %	0,6 %	1,0 %	4,2 %	2,5 %	7,9 %	84,4 %	15,6 %
Koko vuosi	85,3 %	1,8 %	0,6 %	1,1 %	3,4 %	1,9 %	5,9 %	87,7 %	12,3 %

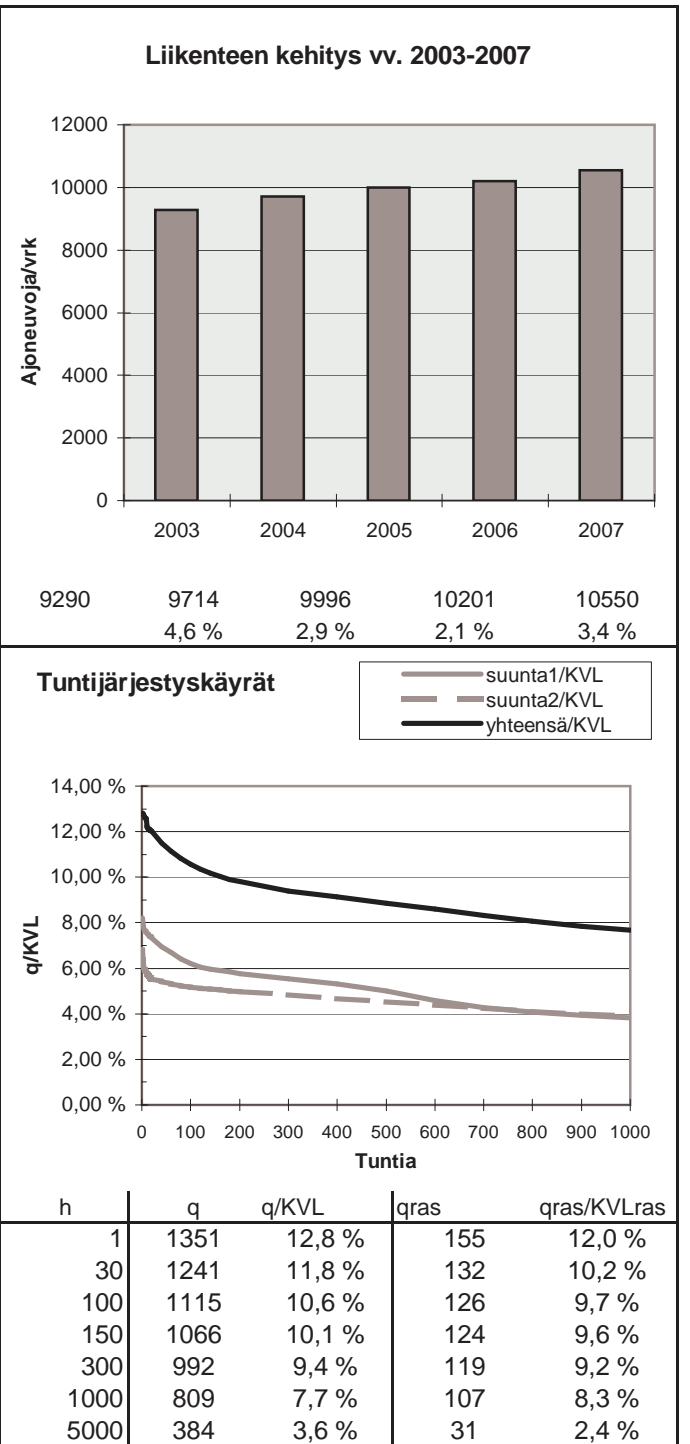
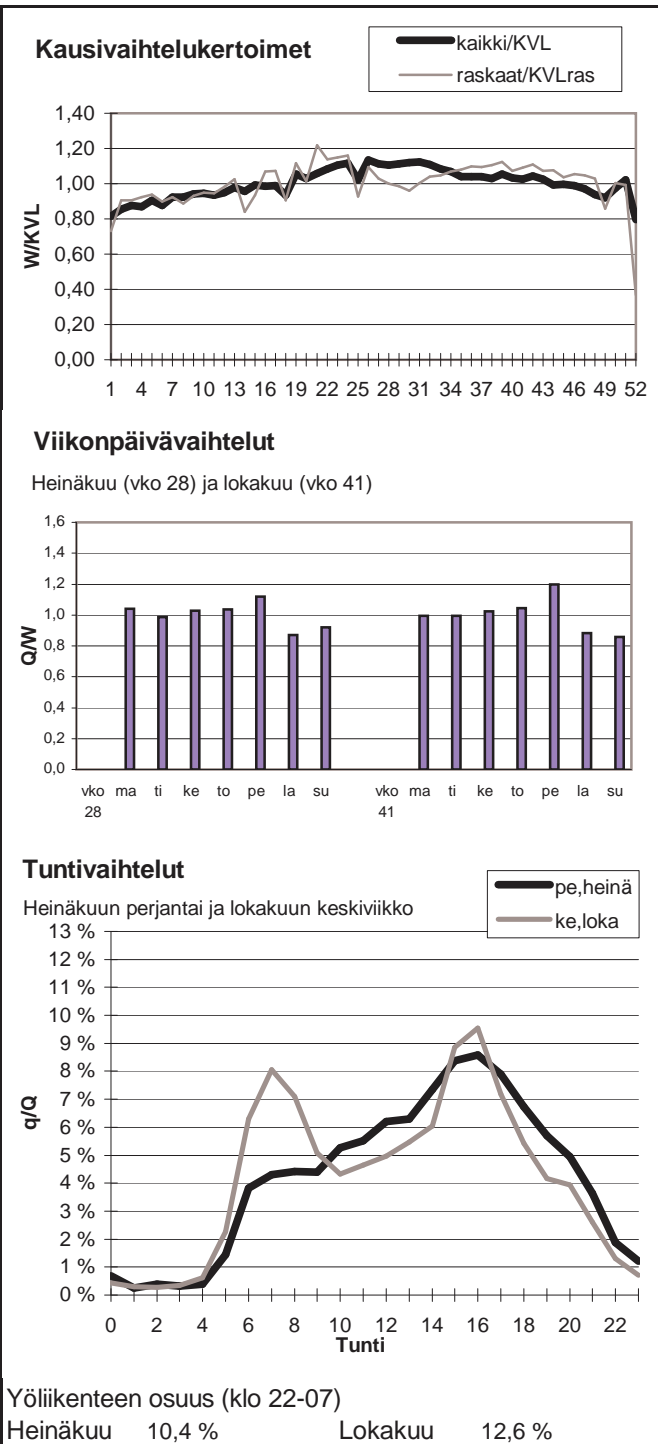

Vuoden 2007 liikennemäärät:

KVL	3643	KVLras	598	Tieosa =	7	Suunta1 =	Hämeenlinna
KAVL	3607	KAVLras	773	Etäisyys =	4084	Suunta2 =	Turku
KKVL	4344	KKVLras	615	Kaistoja =	2		

Liikenteen koostumus:

	Ha	Ha+pk	Ha+av	La	Kaip	Kapp	Katp	Kevyet	Raskaat
Arkiliikenne	75,0 %	2,7 %	0,8 %	1,9 %	5,8 %	3,8 %	9,9 %	78,6 %	21,4 %
Koko vuosi	79,7 %	3,0 %	0,9 %	1,8 %	4,6 %	2,9 %	7,1 %	83,6 %	16,4 %

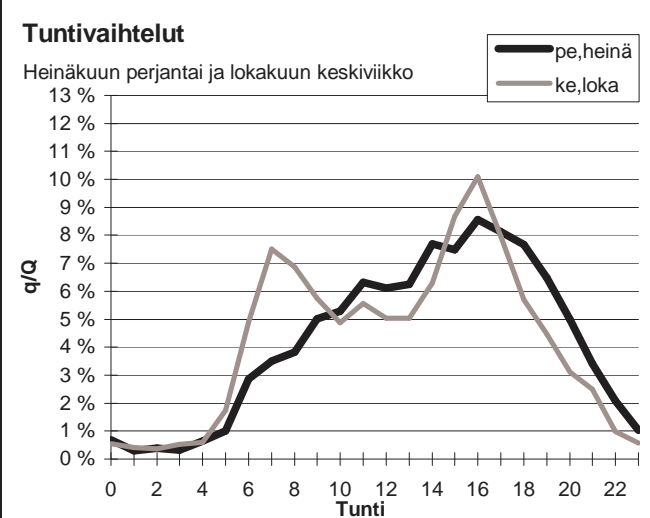
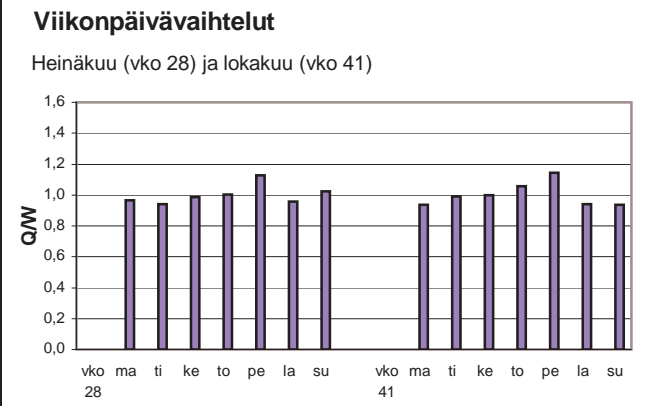
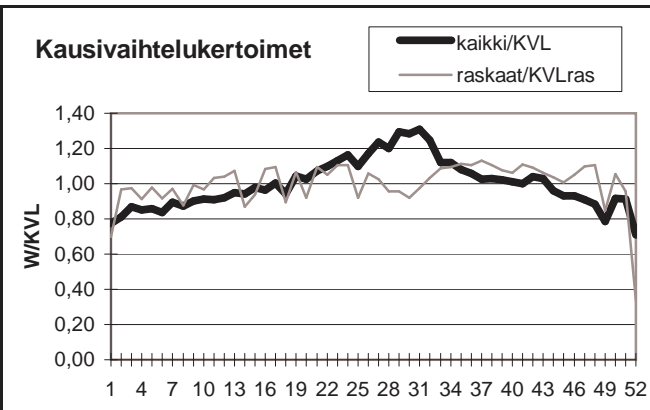

Yöliikenteen osuus (klo 22-07)

Heinäkuu	9,3 %	Lokakuu	10,6 %
----------	-------	---------	--------

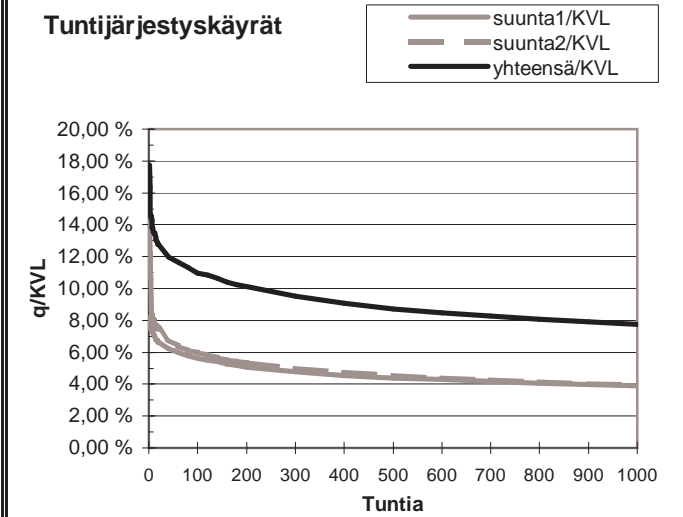
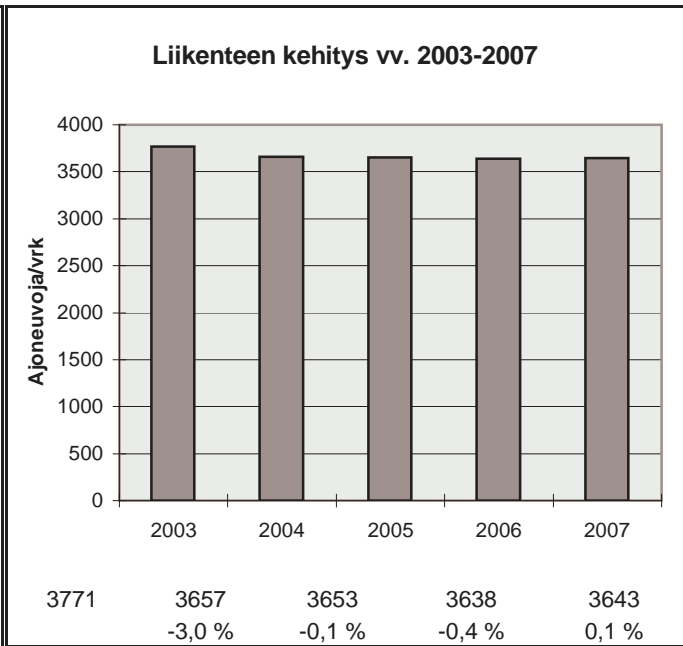

h	q	q/KVL	qras	qras/KVLras
1	647	17,8 %	86	14,4 %
30	456	12,5 %	70	11,7 %
100	400	11,0 %	63	10,5 %
150	382	10,5 %	62	10,4 %
300	347	9,5 %	59	9,9 %
1000	282	7,7 %	51	8,5 %
5000	123	3,4 %	15	2,5 %

Vuoden 2007 liikennemäärät:

KVL	5098	KVLras	575	Tieosa =	104	Suunta1 =	Lappi TL
KAVL	5510	KAVLras	764	Etäisyys =	2365	Suunta2 =	Rauma
KKVL	5406	KKVLras	533	Kaistoja =	2		

Liikenteen koostumus:

	Ha	Ha+pk	Ha+av	La	Kaip	Kapp	Katp	Kevyet	Raskaat
Arkiliikenne	84,5 %	1,4 %	0,2 %	1,1 %	2,4 %	2,6 %	7,8 %	86,1 %	13,9 %
Koko vuosi	86,9 %	1,6 %	0,2 %	1,1 %	2,0 %	2,0 %	6,2 %	88,7 %	11,3 %

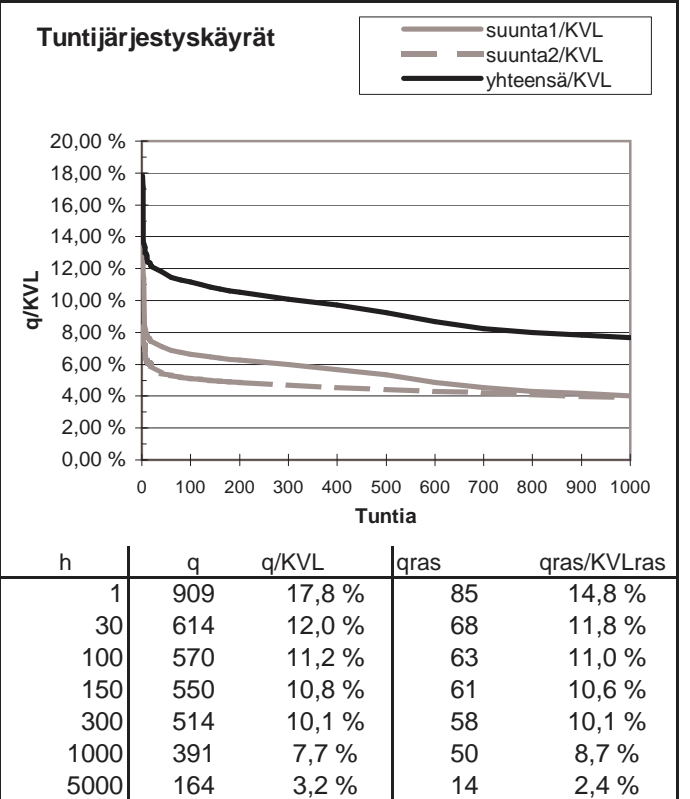
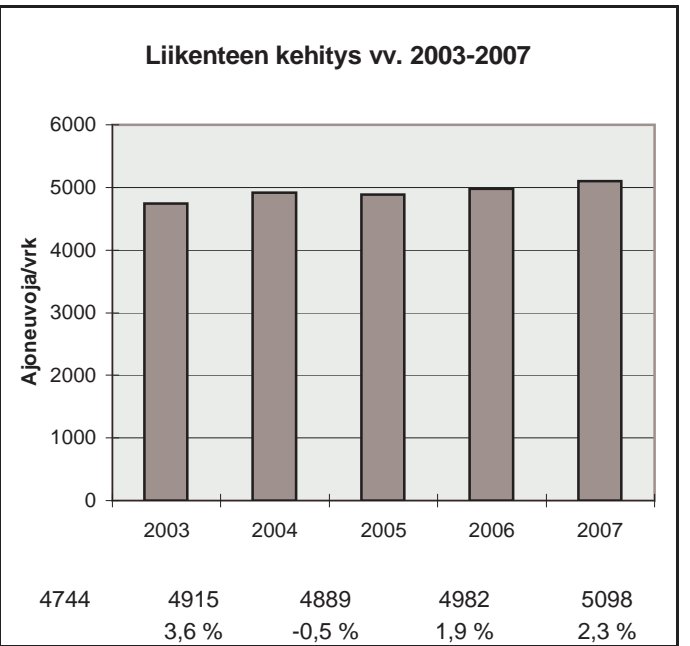
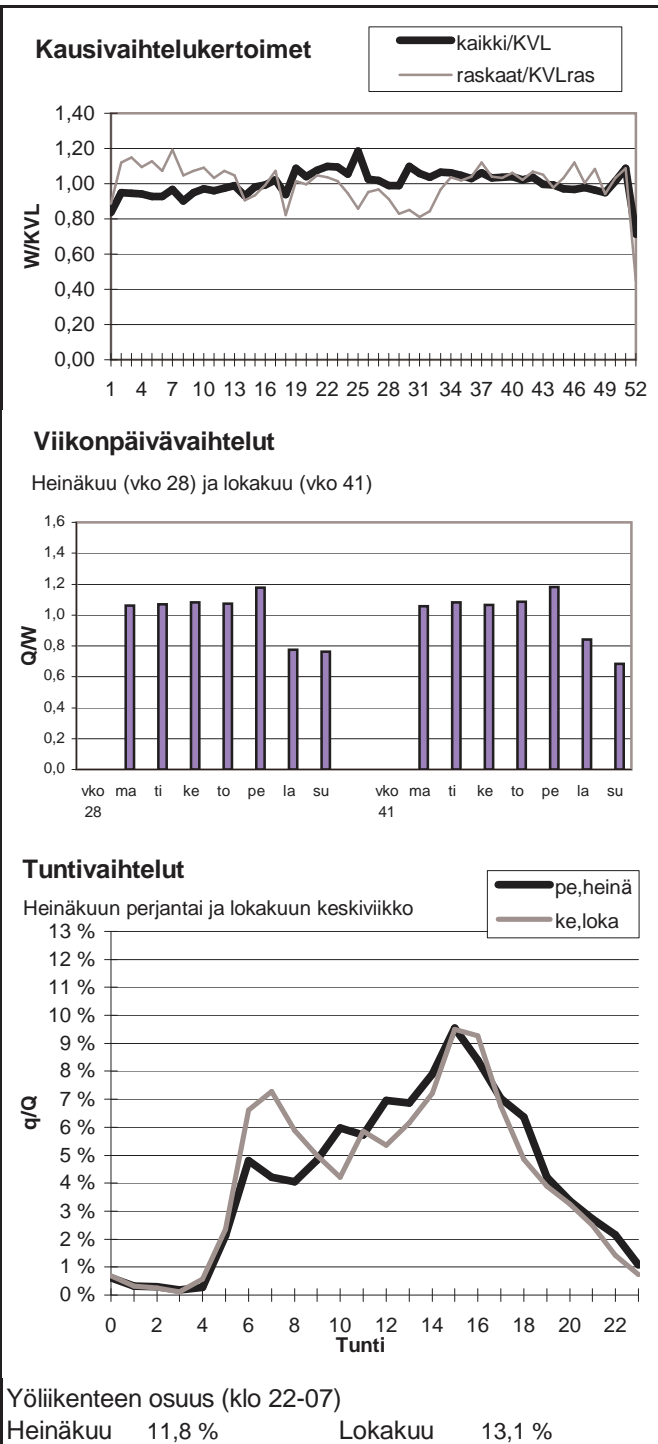

Vuoden 2007 liikennemäärät:

KVL	10155	KVLras	1063	Tieosa =	45	Suunta1 =	Pori
KAVL	11052	KAVLras	1383	Etäisyys =	601	Suunta2 =	Helsinki
KKVL	10351	KKVLras	1079	Kaistoja =	2		

Liikenteen koostumus:

	Ha	Ha+pk	Ha+av	La	Kaip	Kapp	Katp	Kevyet	Raskaat
Arkiliikenne	84,9 %	2,0 %	0,5 %	0,7 %	3,5 %	1,8 %	6,6 %	87,5 %	12,5 %
Koko vuosi	86,9 %	2,2 %	0,5 %	0,8 %	3,0 %	1,5 %	5,3 %	89,5 %	10,5 %

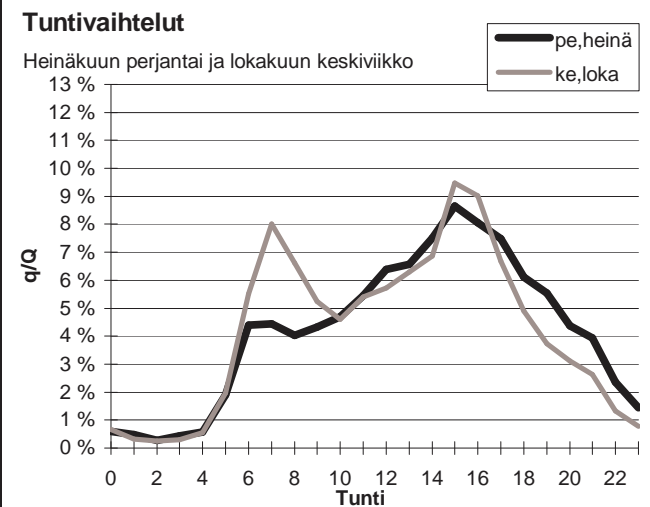
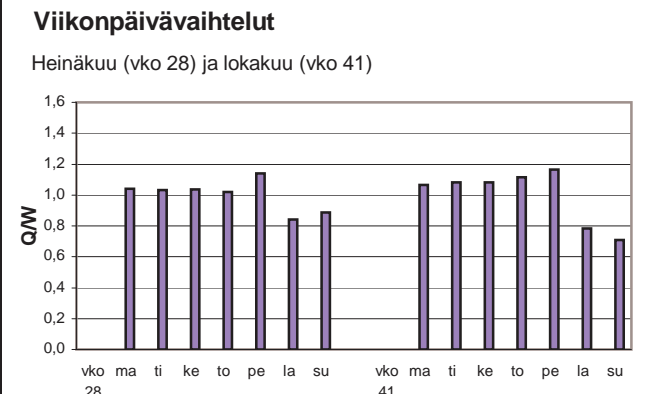
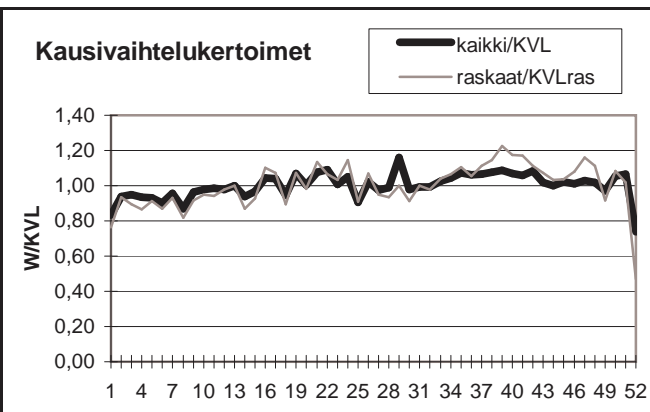

Yöliikenteen osuus (klo 22-07)

Heinäkuu	12,4 %	Lokakuu	11,7 %
----------	--------	---------	--------

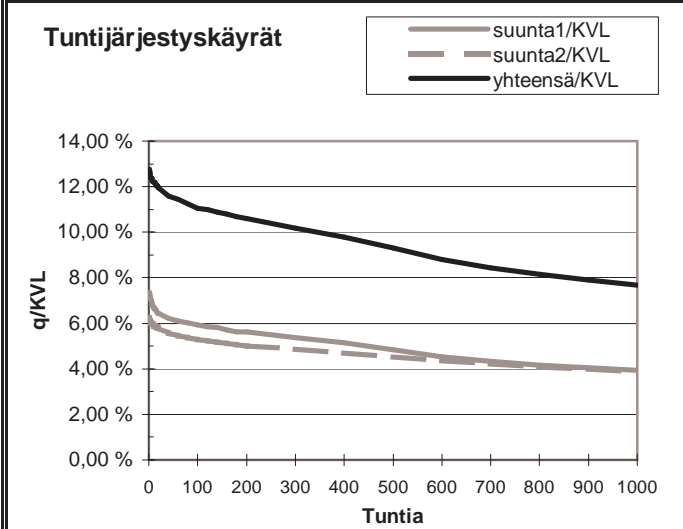
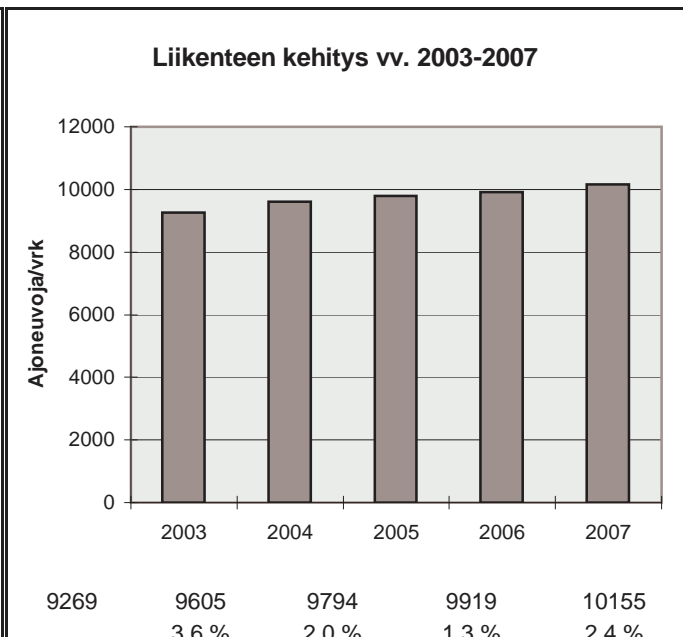

h	q	q/KVL	qras	qras/KVLras
1	1296	12,8 %	134	12,6 %
30	1196	11,8 %	120	11,3 %
100	1122	11,0 %	113	10,6 %
150	1100	10,8 %	110	10,3 %
300	1033	10,2 %	105	9,9 %
1000	780	7,7 %	91	8,6 %
5000	327	3,2 %	27	2,5 %

Vuoden 2007 liikennemäärät:

KVL	10440	KVLras	1202	Tieosa =	120	Suunta1 =	Pori
KAVL	11616	KAVLras	1614	Etäisyys =	381	Suunta2 =	Rauma
KKVL	11165	KKVLras	1219	Kaistoja =	2		

Liikenteen koostumus:

	Ha	Ha+pk	Ha+av	La	Kaip	Kapp	Katp	Kevyet	Raskaat
Arkiliikenne	84,6 %	1,2 %	0,2 %	1,0 %	3,6 %	2,2 %	7,0 %	86,1 %	13,9 %
Koko vuosi	86,8 %	1,4 %	0,3 %	1,0 %	3,0 %	1,8 %	5,7 %	88,5 %	11,5 %

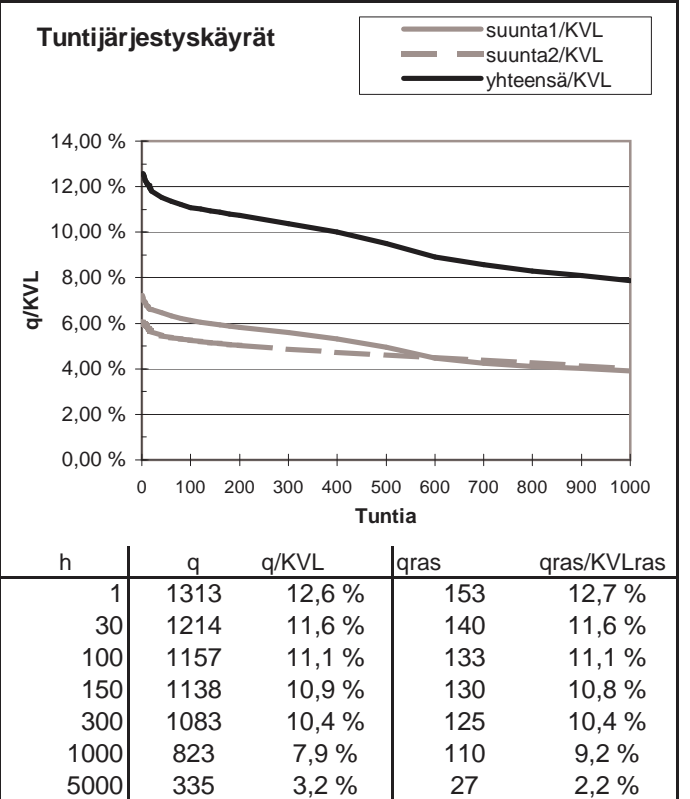
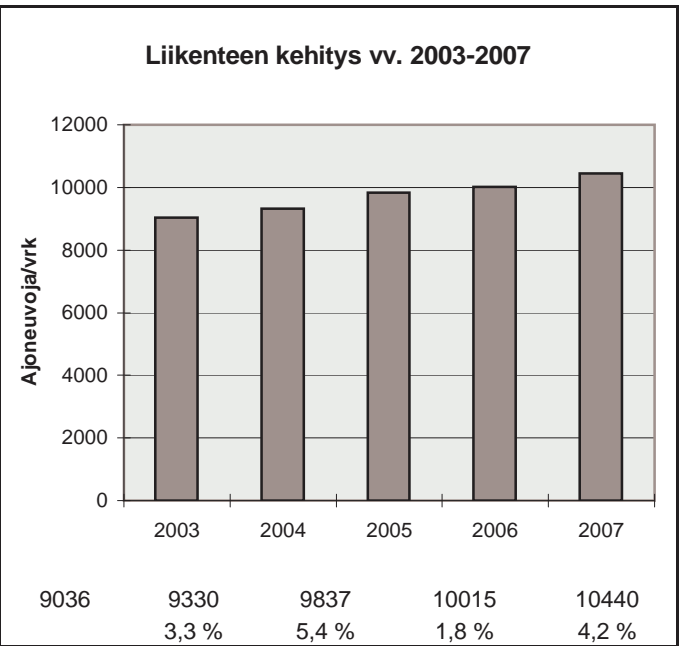
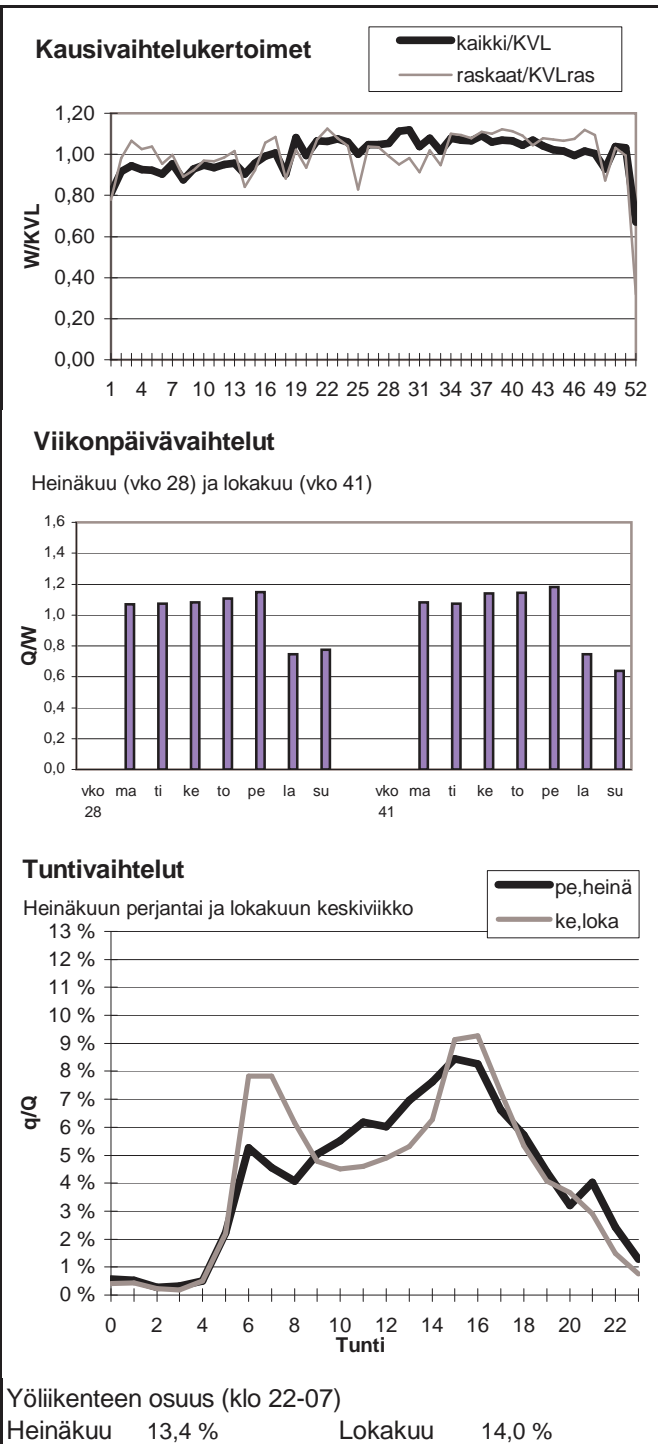

Vuoden 2007 liikennemäärät:

KVL	2830	KVLras	380	Tieosa =	15	Suunta1 =	Pori
KAVL	2687	KAVLras	505	Etäisyys =	3553	Suunta2 =	Tampere
KKVL	3424	KKVLras	390	Kaistoja =	2		

Liikenteen koostumus:

	Ha	Ha+pk	Ha+av	La	Kaip	Kapp	Katp	Kevyet	Raskaat
Arkiliikenne	78,7 %	2,0 %	0,5 %	1,0 %	3,9 %	2,7 %	11,2 %	81,2 %	18,8 %
Koko vuosi	83,7 %	2,3 %	0,6 %	0,9 %	3,0 %	1,9 %	7,7 %	86,6 %	13,4 %

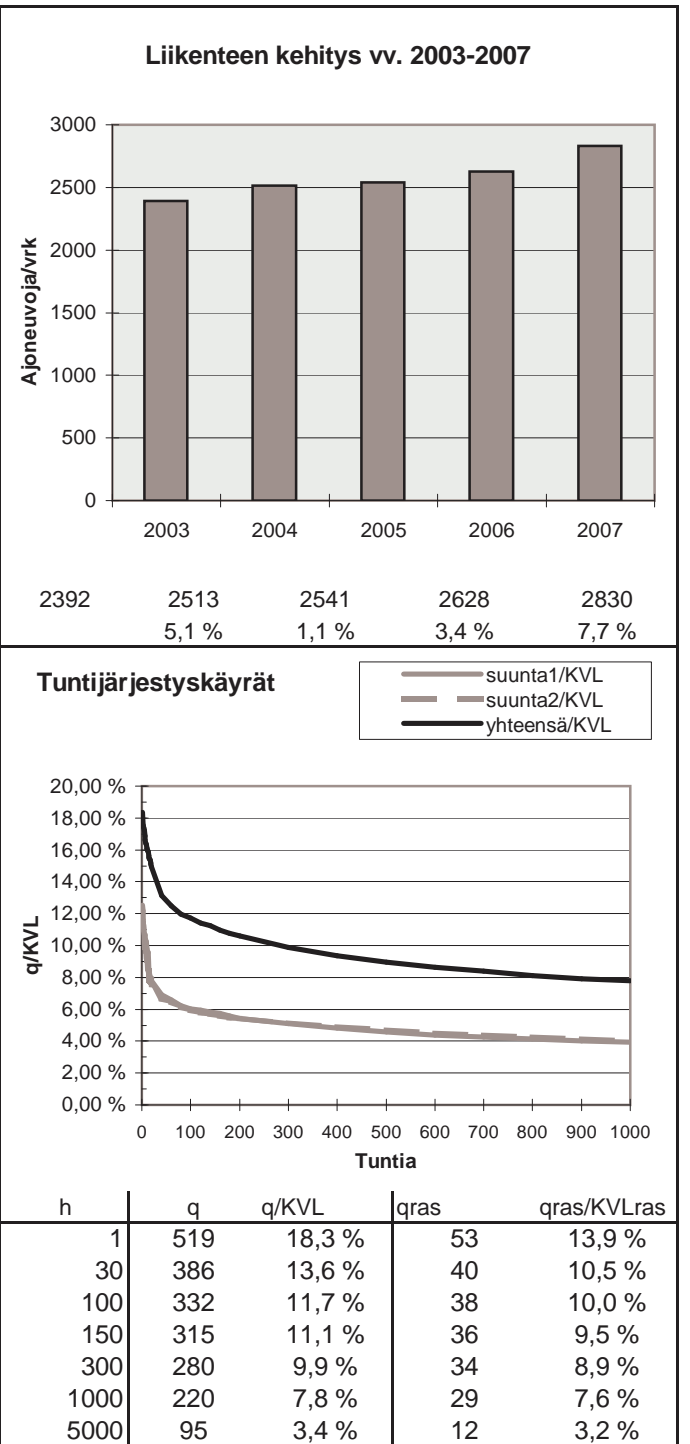
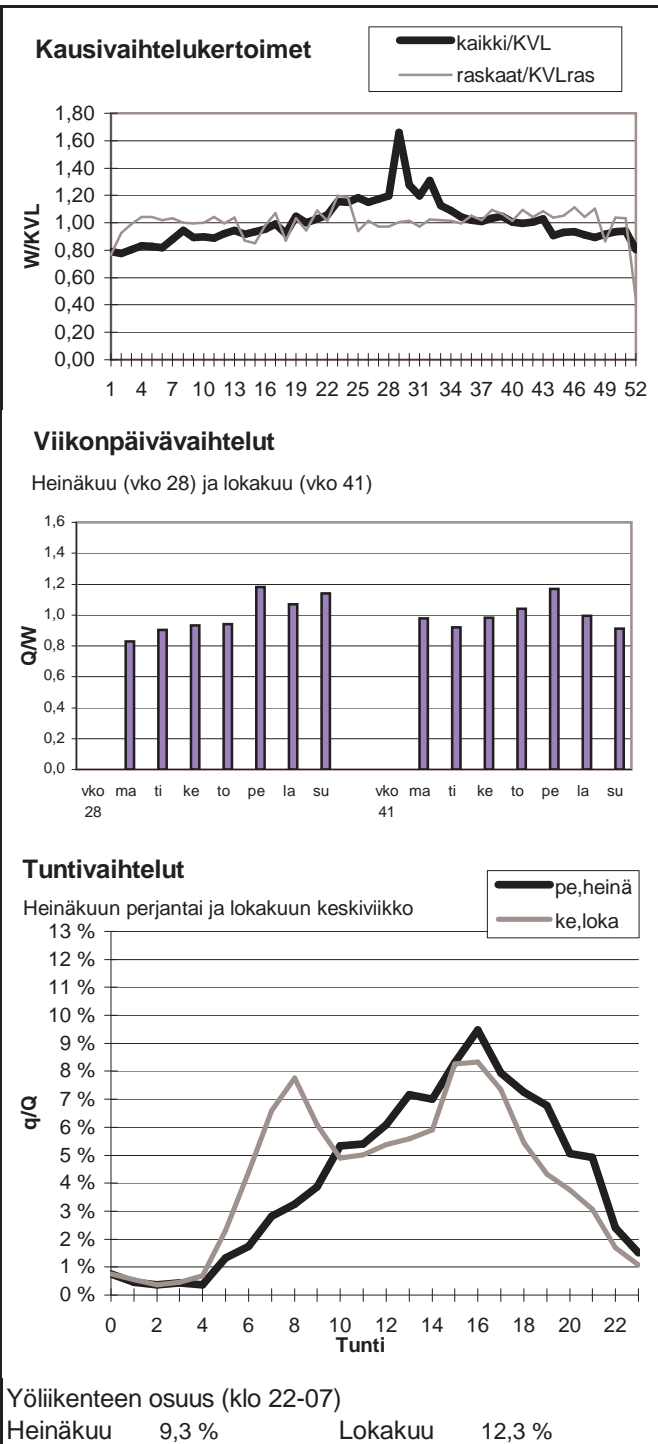

Vuoden 2007 liikennemäärät:

KVL	1869	KVLras	93	Tieosa =	6	Suunta1 =	Nauvo
KAVL	1787	KAVLras	119	Etäisyys =	3660	Suunta2 =	Parainen
KKVL	2874	KKVLras	116	Kaistoja =	2		

Liikenteen koostumus:

	Ha	Ha+pk	Ha+av	La	Kaip	Kapp	Katp	Kevyet	Raskaat
Arkiliikenne	88,4 %	4,1 %	0,9 %	1,3 %	3,8 %	0,4 %	1,2 %	93,4 %	6,6 %
Koko vuosi	89,7 %	4,4 %	0,9 %	1,1 %	2,8 %	0,3 %	0,8 %	95,0 %	5,0 %

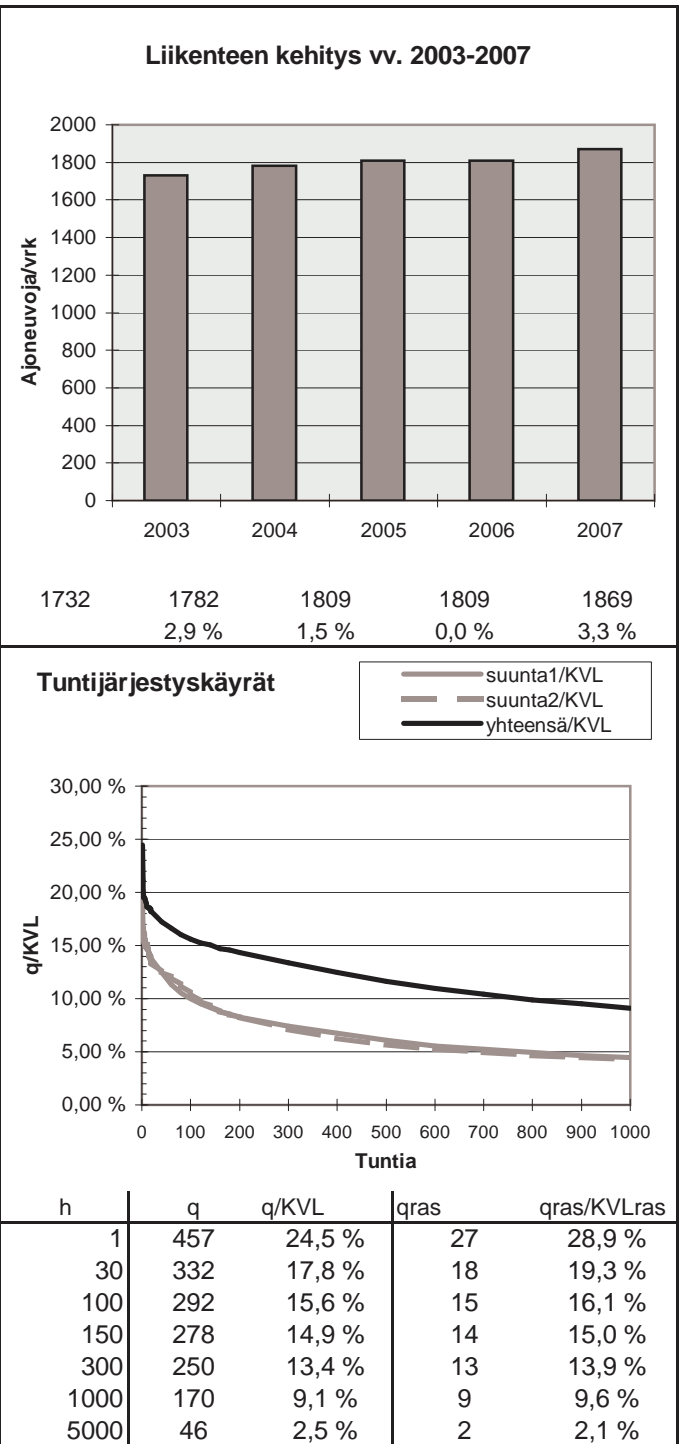
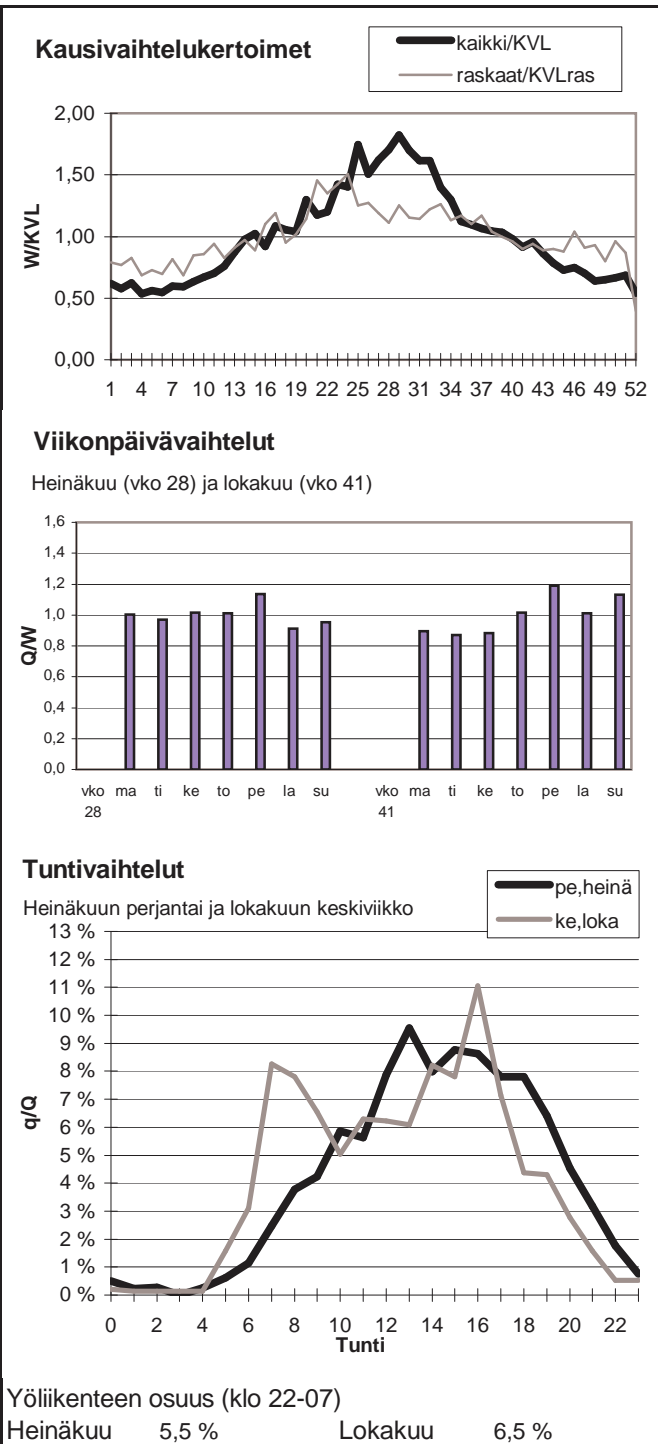

Vuoden 2007 liikennemäärät:

KVL	3663	KVLras	390	Tieosa =	106	Suunta1 =	Kankaanpää
KAVL	3802	KAVLras	499	Etäisyys =	2790	Suunta2 =	Pori
KKVL	4144	KKVLras	401	Kaistoja =	2		

Liikenteen koostumus:

	Ha	Ha+pk	Ha+av	La	Kaip	Kapp	Katp	Kevyet	Raskaat
Arkiliikenne	82,5 %	3,2 %	1,1 %	1,2 %	4,3 %	1,4 %	6,3 %	86,9 %	13,1 %
Koko vuosi	84,8 %	3,4 %	1,1 %	1,1 %	3,7 %	1,0 %	4,9 %	89,3 %	10,7 %

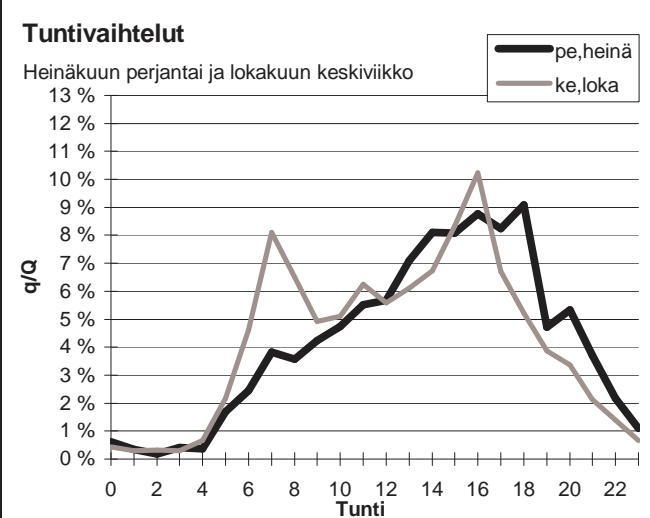
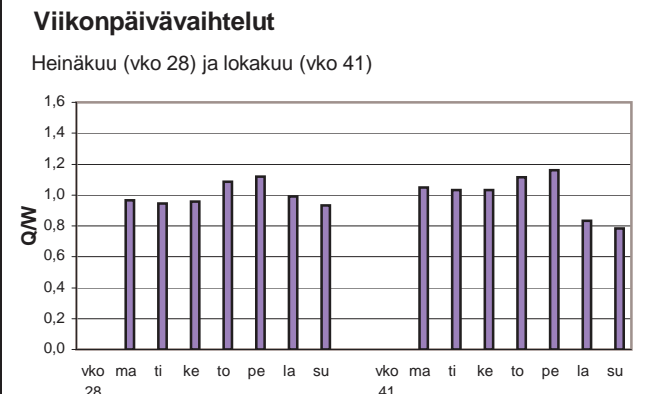
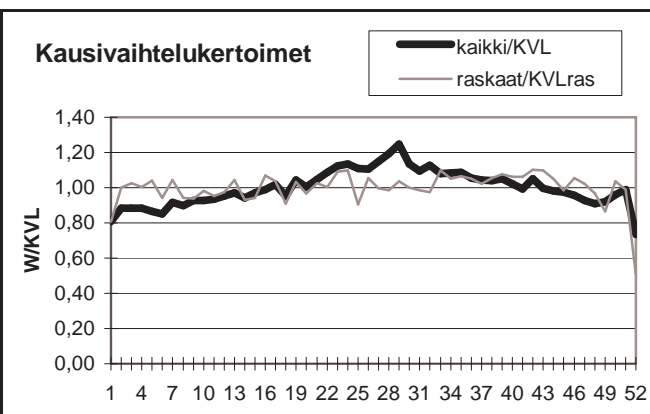

Yöliikenteen osuus (klo 22-07)

Heinäkuu	9,3 %	Lokakuu	10,8 %
----------	-------	---------	--------

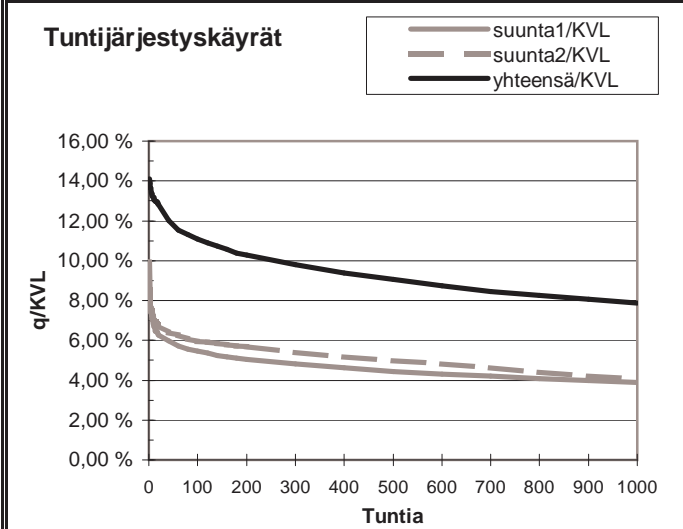
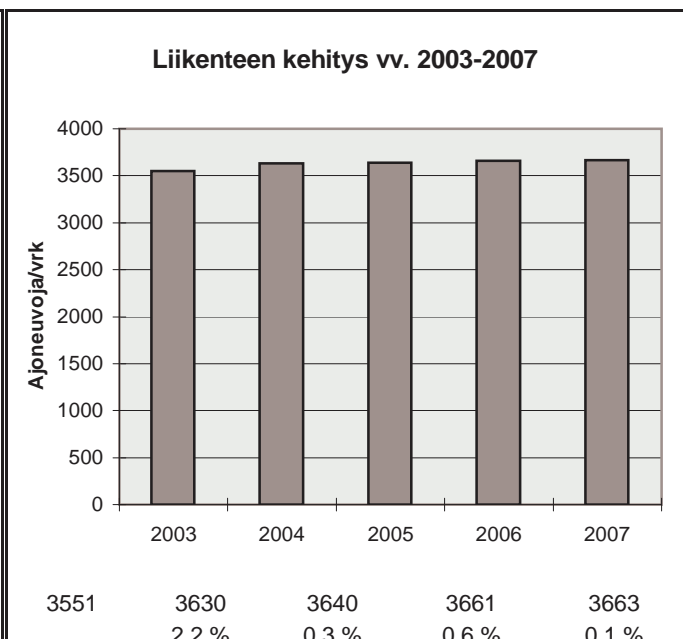

h	q	q/KVL	qras	qras/KVLras
1	517	14,1 %	62	15,9 %
30	452	12,3 %	47	12,0 %
100	406	11,1 %	43	11,0 %
150	390	10,6 %	42	10,8 %
300	359	9,8 %	39	10,0 %
1000	288	7,9 %	33	8,5 %
5000	122	3,3 %	10	2,6 %

Vuoden 2007 liikennemäärät:

KVL	19267	KVLras	1910
KAVL	20524	KAVLras	2435
KKVL	20913	KKVLras	1944

Tieosa =	31	Suunta1 =	Turku
Etäisyys =	4794	Suunta2 =	Helsinki
Kaistoja =	4		

Liikenteen koostumus:

	Ha	Ha+pk	Ha+av	La	Kaip	Kapp	Katp	Kevyet	Raskaat
Arkiliikenne	86,4 %	1,3 %	0,4 %	0,6 %	3,7 %	2,6 %	4,9 %	88,1 %	11,9 %
Koko vuosi	88,3 %	1,4 %	0,4 %	0,7 %	3,2 %	2,1 %	3,9 %	90,1 %	9,9 %

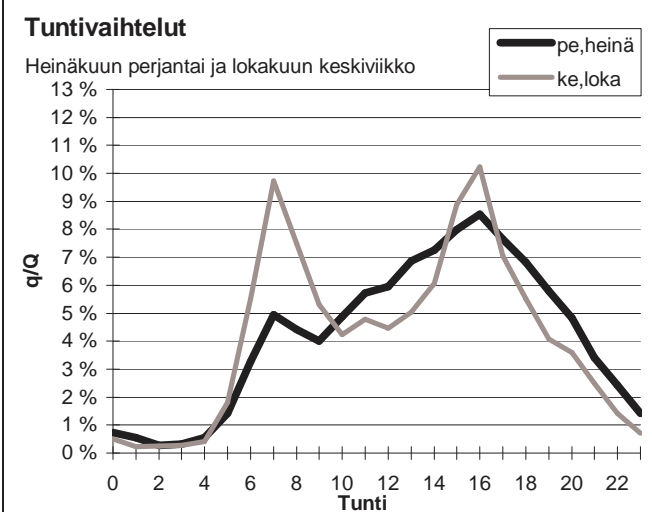
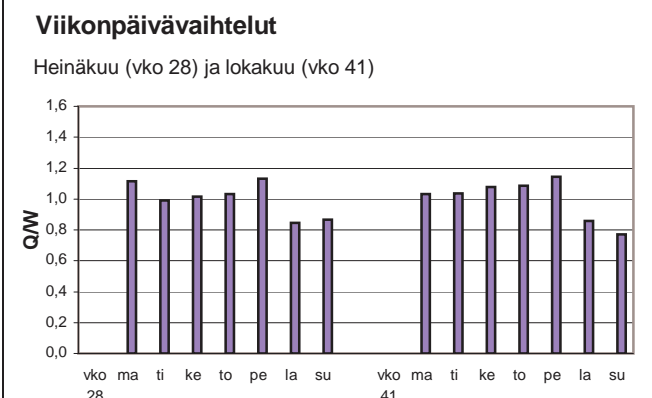
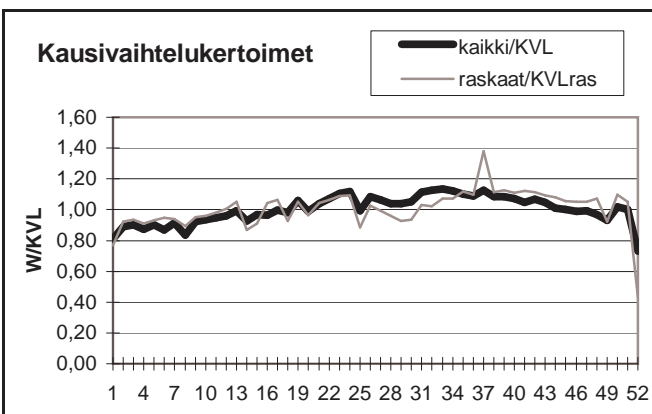

Yöliikenteen osuus (klo 22-07)

Heinäkuu	10,9 %	Lokakuu	11,1 %
----------	--------	---------	--------

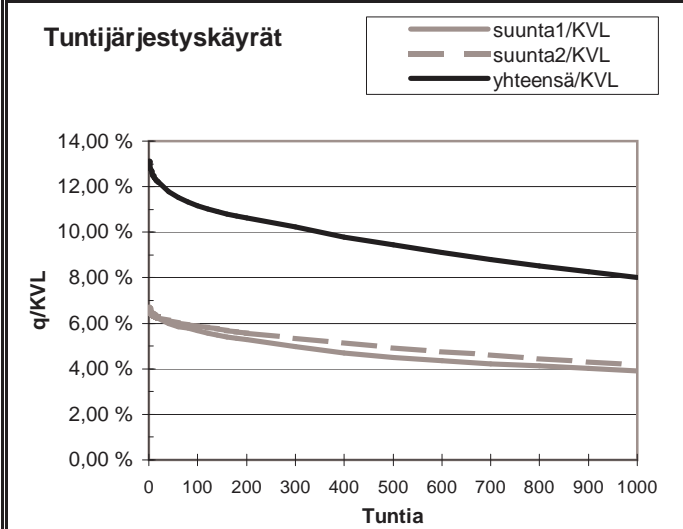
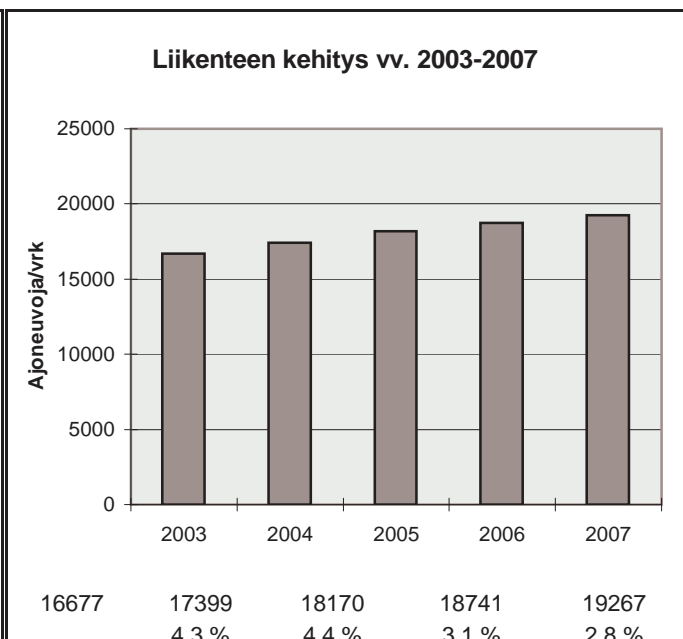

h	q	q/KVL	qras	qras/KVLras
1	2532	13,1 %	220	11,5 %
30	2304	12,0 %	196	10,3 %
100	2153	11,2 %	186	9,7 %
150	2095	10,9 %	182	9,5 %
300	1970	10,2 %	173	9,1 %
1000	1542	8,0 %	154	8,1 %
5000	665	3,5 %	49	2,6 %

Vuoden 2007 liikennemäärät:

KVL	3173	KVLras	381	Tieosa =	28	Suunta1 =	Turku
KAVL	3680	KAVLras	501	Etäisyys =	2767	Suunta2 =	Helsinki
KKVL	3509	KKVLras	404	Kaistoja =	2		

Liikenteen koostumus:

	Ha	Ha+pk	Ha+av	La	Kaip	Kapp	Katp	Kevyet	Raskaat
Arkiliikenne	82,3 %	3,0 %	1,2 %	1,5 %	4,2 %	2,0 %	6,0 %	86,4 %	13,6 %
Koko vuosi	83,6 %	3,2 %	1,1 %	1,4 %	3,8 %	1,7 %	5,1 %	88,0 %	12,0 %

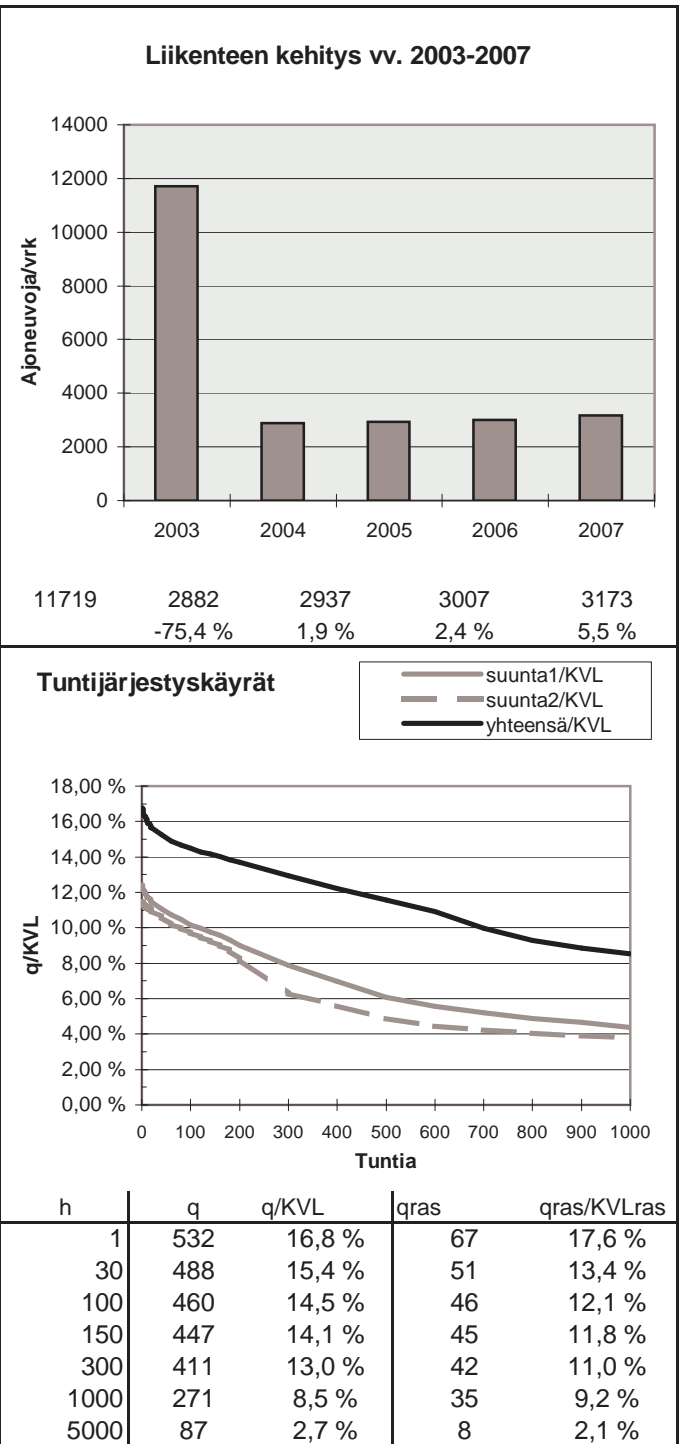
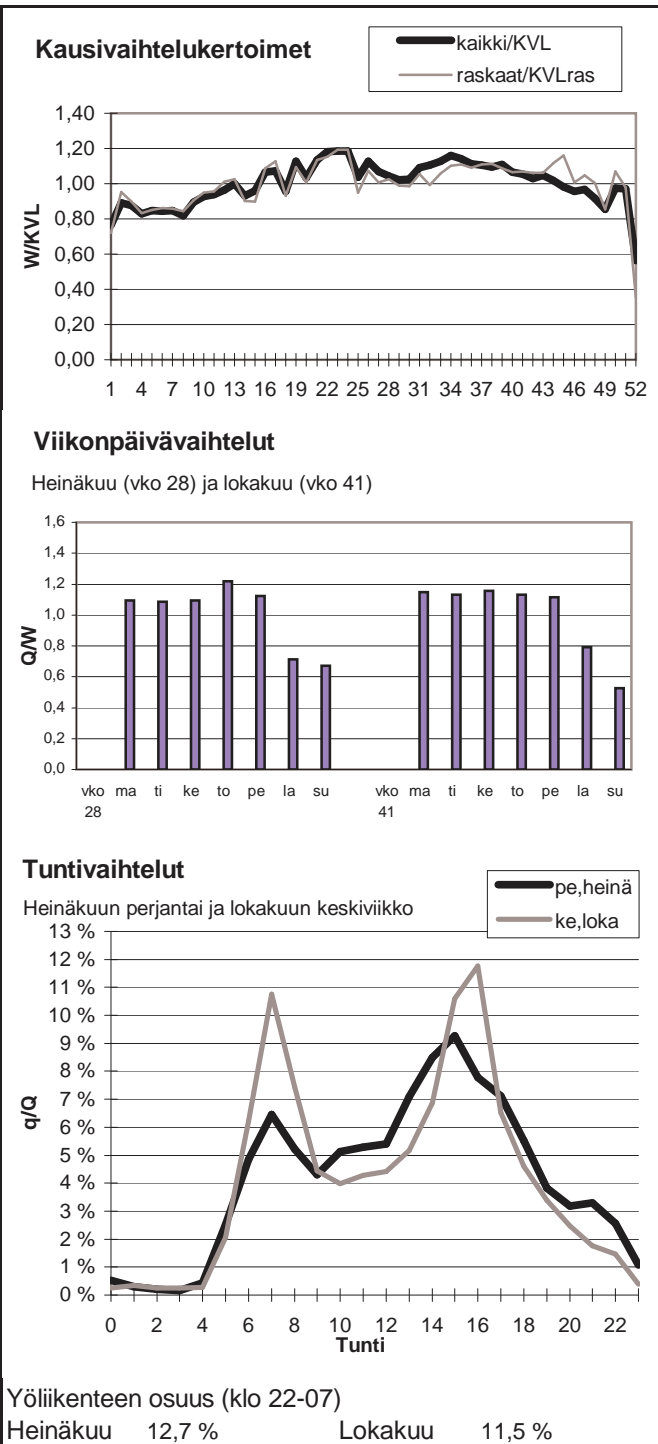

Vuoden 2007 liikennemäärät:

KVL	11736	KVLras	1194	Tieosa =	5	Suunta1 =	Helsinki
KAVL	12751	KAVLras	1581	Etäisyys =	3500	Suunta2 =	Naantali
KKVL	12827	KKVLras	1261	Kaistoja =	2		

Liikenteen koostumus:

	Ha	Ha+pk	Ha+av	La	Kaip	Kapp	Katp	Kevyet	Raskaat
Arkiliikenne	84,6 %	2,4 %	0,6 %	1,0 %	4,4 %	2,6 %	4,5 %	87,6 %	12,4 %
Koko vuosi	86,7 %	2,5 %	0,6 %	0,8 %	3,6 %	2,2 %	3,6 %	89,8 %	10,2 %

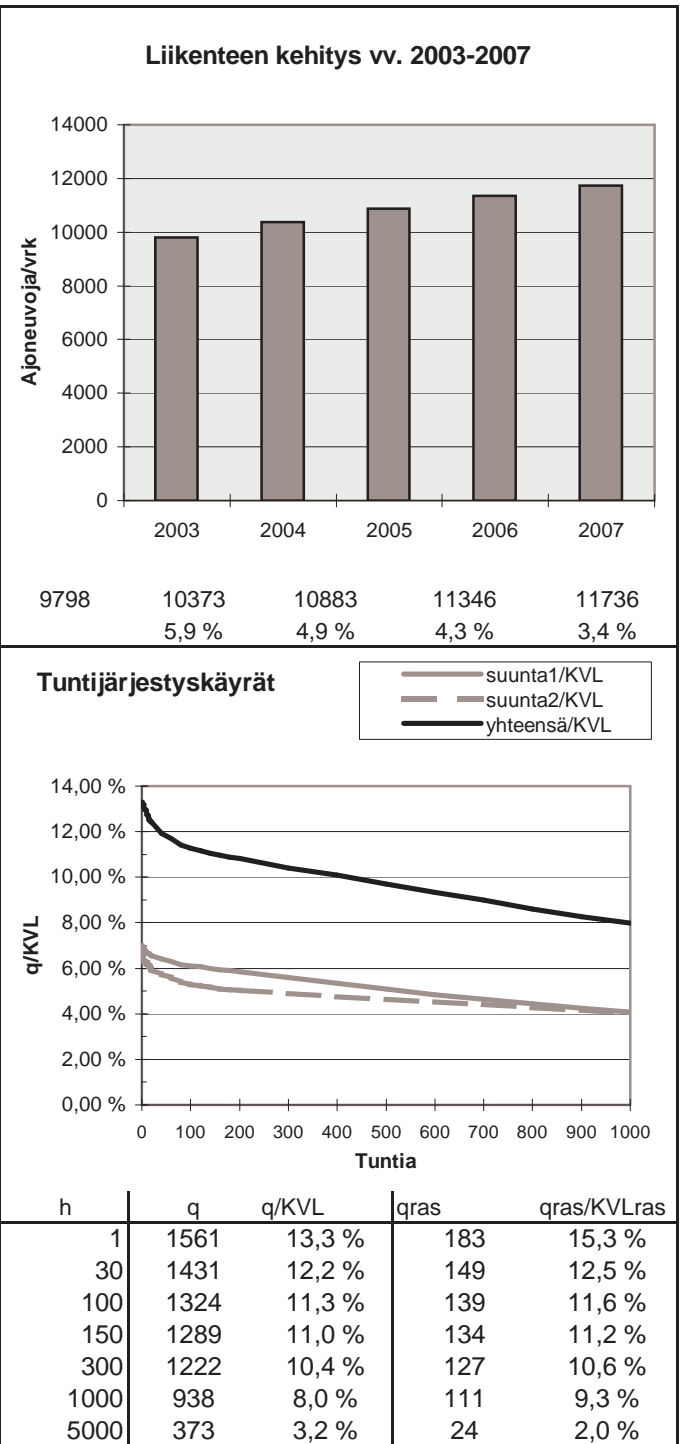
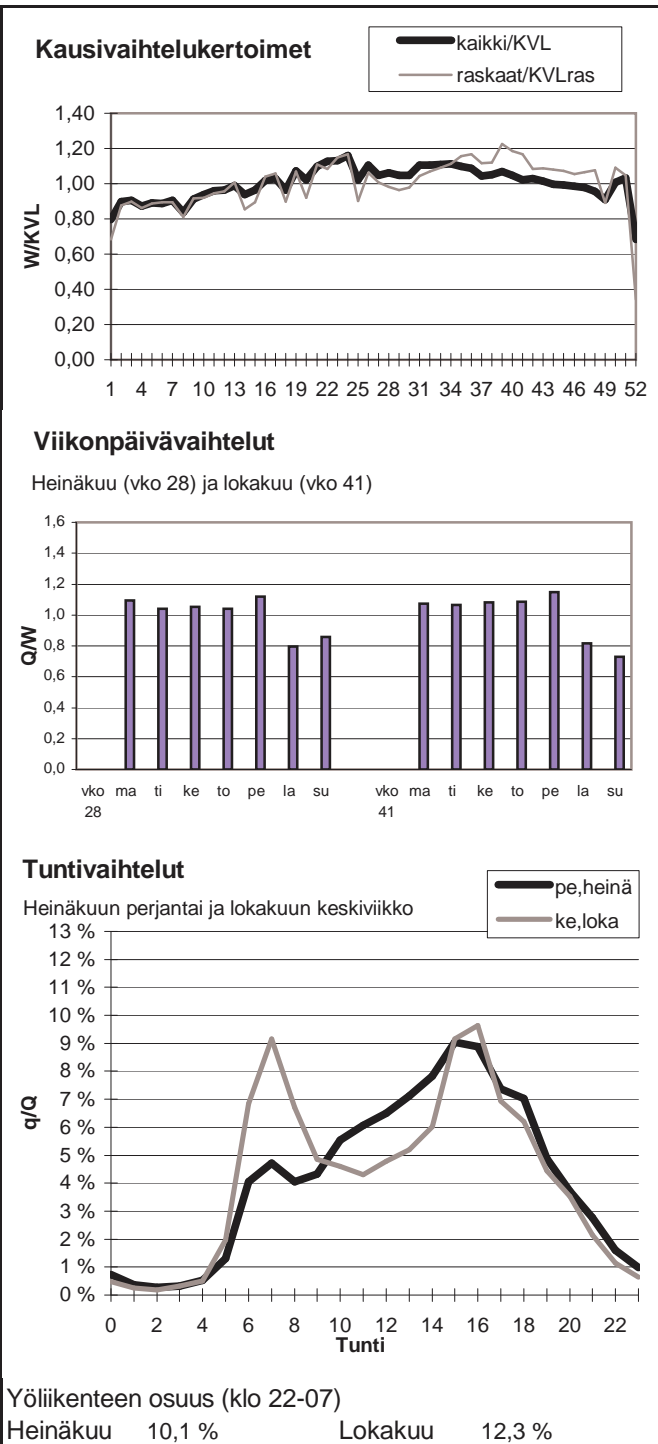

Vuoden 2007 liikennemäärät:

KVL	12926	KVLras	972	Tieosa =	2	Suunta1 =	Hämeenlinna
KAVL	14062	KAVLras	1245	Etäisyys =	4686	Suunta2 =	Turku
KKVL	12871	KKVLras	987	Kaistoja =	2		

Liikenteen koostumus:

	Ha	Ha+pk	Ha+av	La	Kaip	Kapp	Katp	Kevyet	Raskaat
Arkiliikenne	88,8 %	2,0 %	0,4 %	1,0 %	3,2 %	1,0 %	3,6 %	91,1 %	8,9 %
Koko vuosi	90,1 %	2,0 %	0,4 %	1,0 %	2,8 %	0,9 %	2,9 %	92,5 %	7,5 %

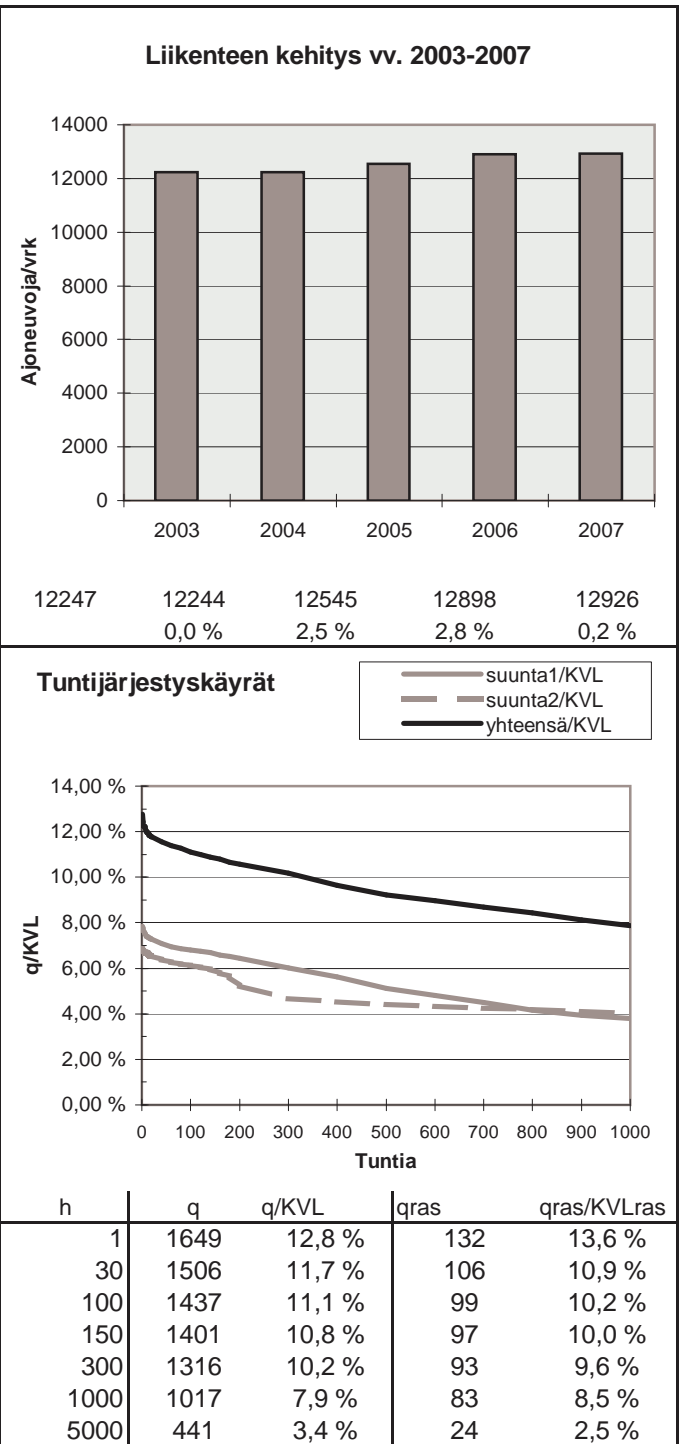
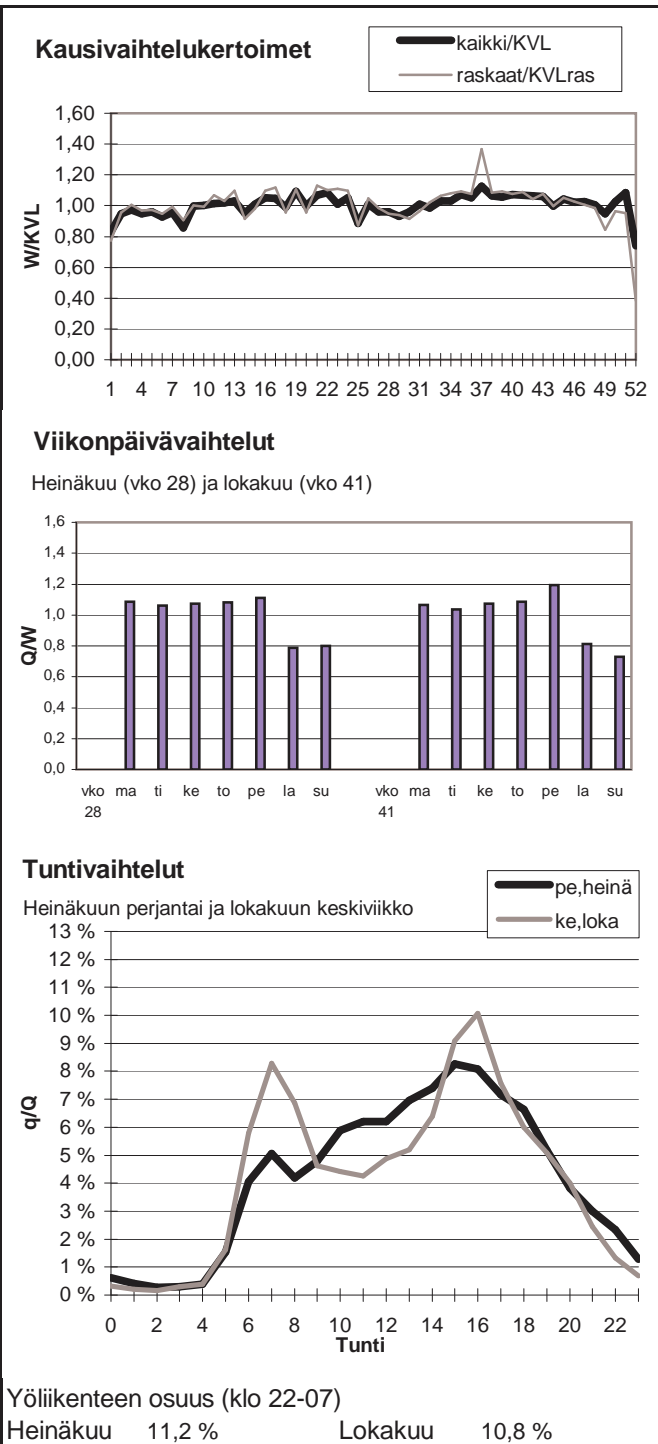

Vuoden 2007 liikennemäärät:

KVL	15733	KVLras	1299
KAVL	17175	KAVLras	1658
KKVL	17833	KKVLras	1394

Tieosa = 1	Suunta1 = Raisio
Etäisyys = 3657	Suunta2 = Naantali
Kaistoja = 2	

Liikenteen koostumus:

	Ha	Ha+pk	Ha+av	La	Kaip	Kapp	Katp	Kevyet	Raskaat
Arkiliikenne	88,0 %	1,8 %	0,5 %	0,4 %	3,6 %	1,8 %	3,8 %	90,3 %	9,7 %
Koko vuosi	89,5 %	1,8 %	0,4 %	0,4 %	3,1 %	1,6 %	3,2 %	91,7 %	8,3 %

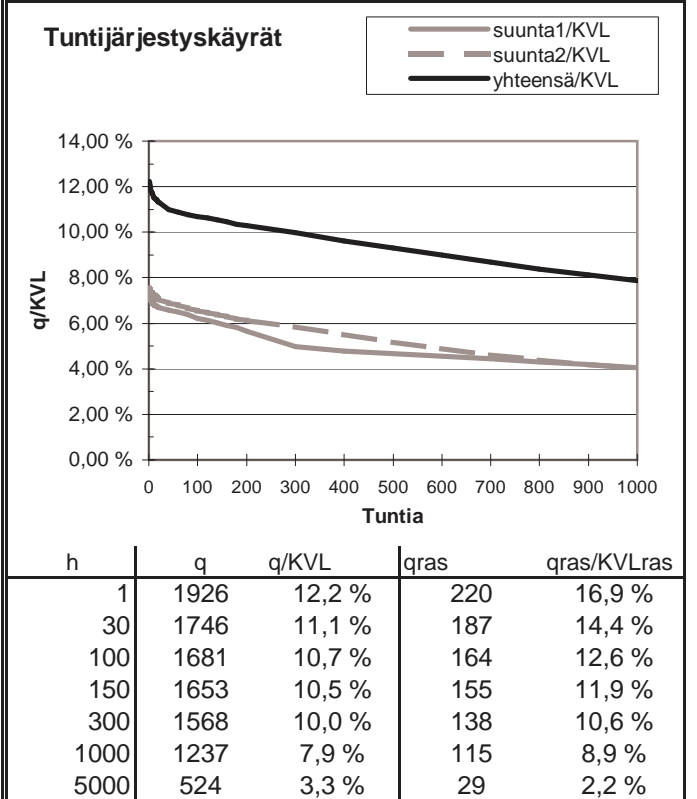
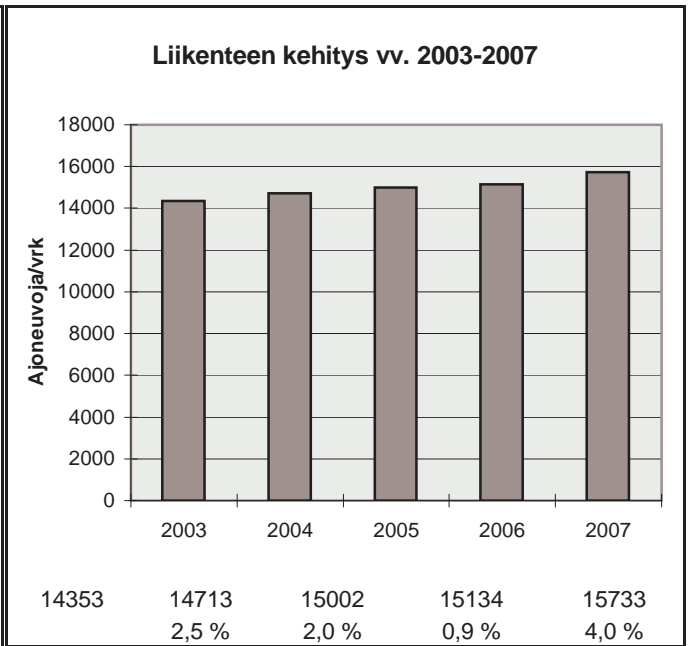
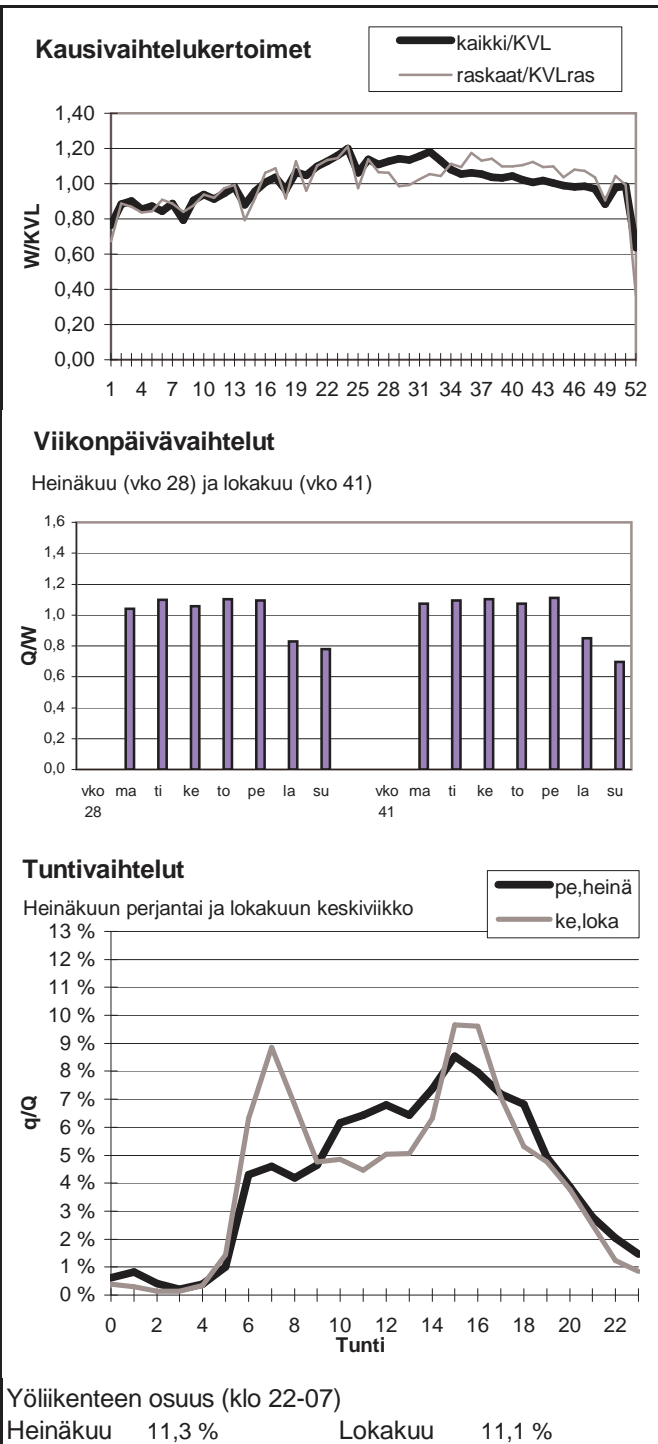

Vuoden 2007 liikennemäärät:

KVL	16148	KVLras	1279	Tieosa =	47	Suunta1 =	Pori
KAVL	17688	KAVLras	1695	Etäisyys =	1126	Suunta2 =	Helsinki
KKVL	16779	KKVLras	1297	Kaistoja =	4		

Liikenteen koostumus:

	Ha	Ha+pk	Ha+av	La	Kaip	Kapp	Katp	Kevyet	Raskaat
Arkiliikenne	88,7 %	1,5 %	0,3 %	0,6 %	3,1 %	1,4 %	4,6 %	90,4 %	9,6 %
Koko vuosi	90,1 %	1,7 %	0,3 %	0,6 %	2,6 %	1,1 %	3,6 %	92,1 %	7,9 %

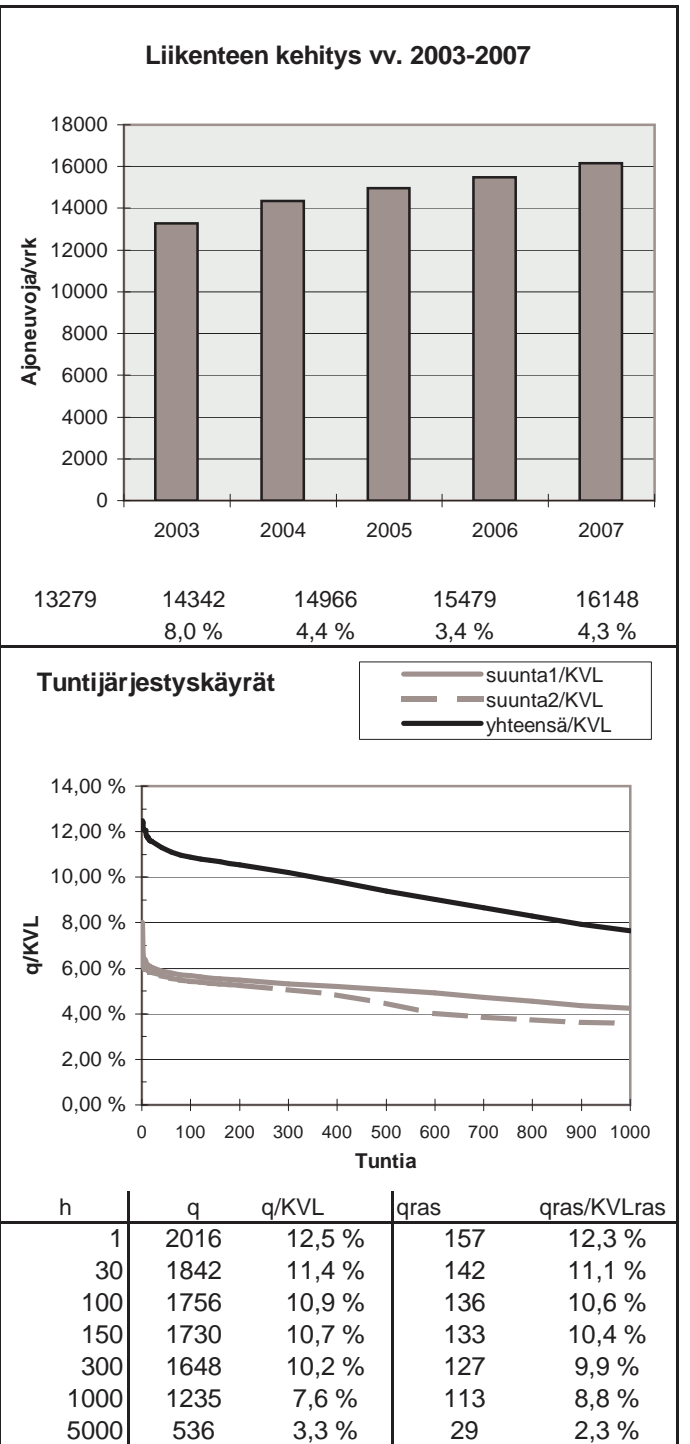
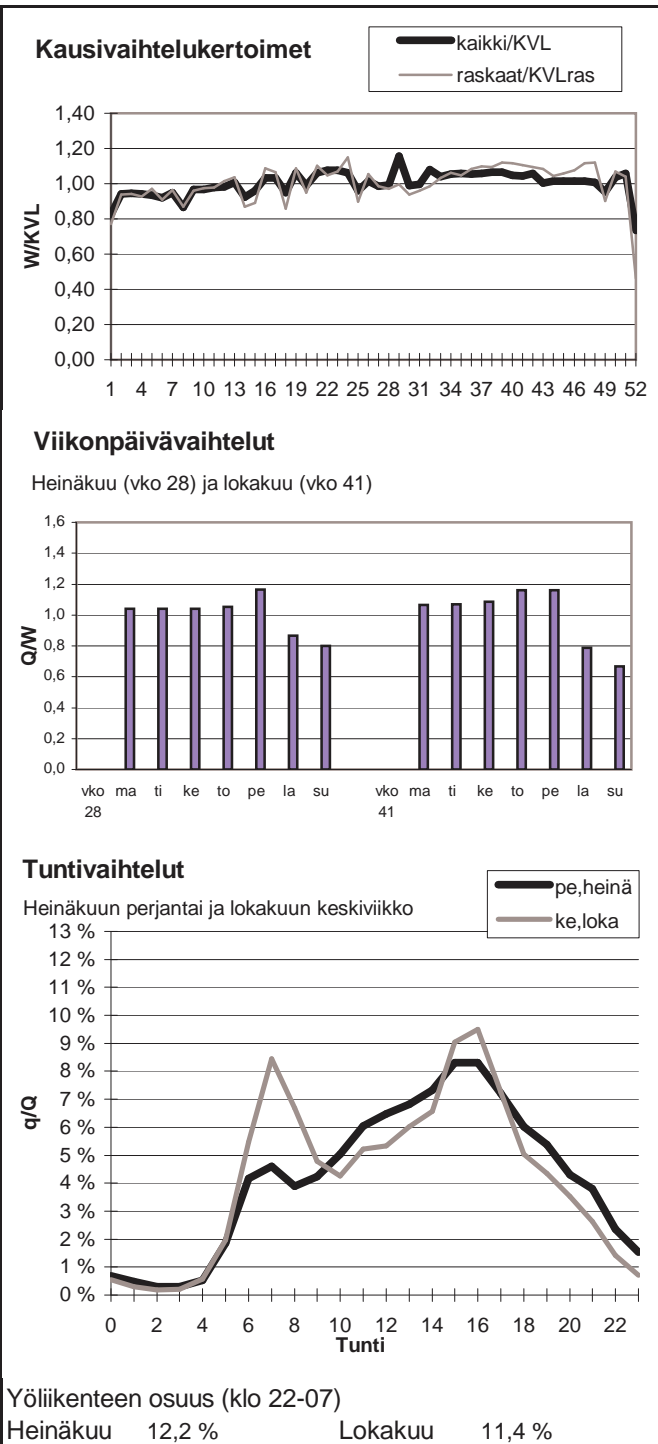

Vuoden 2007 liikennemäärät:

KVL	29489	KVLras	2757
KAVL	32878	KAVLras	3720
KKVL	31584	KKVLras	2997

Tieosa = 3	Suunta1 = Piikkiö
Etäisyys = 2525	Suunta2 = Raisio
Kaistoja = 4	

Liikenteen koostumus:

	Ha	Ha+pk	Ha+av	La	Kaip	Kapp	Katp	Kevyet	Raskaat
Arkiliikenne	86,6 %	1,7 %	0,3 %	0,3 %	5,1 %	1,8 %	4,2 %	88,7 %	11,3 %
Koko vuosi	88,4 %	1,9 %	0,3 %	0,3 %	4,1 %	1,5 %	3,4 %	90,7 %	9,3 %

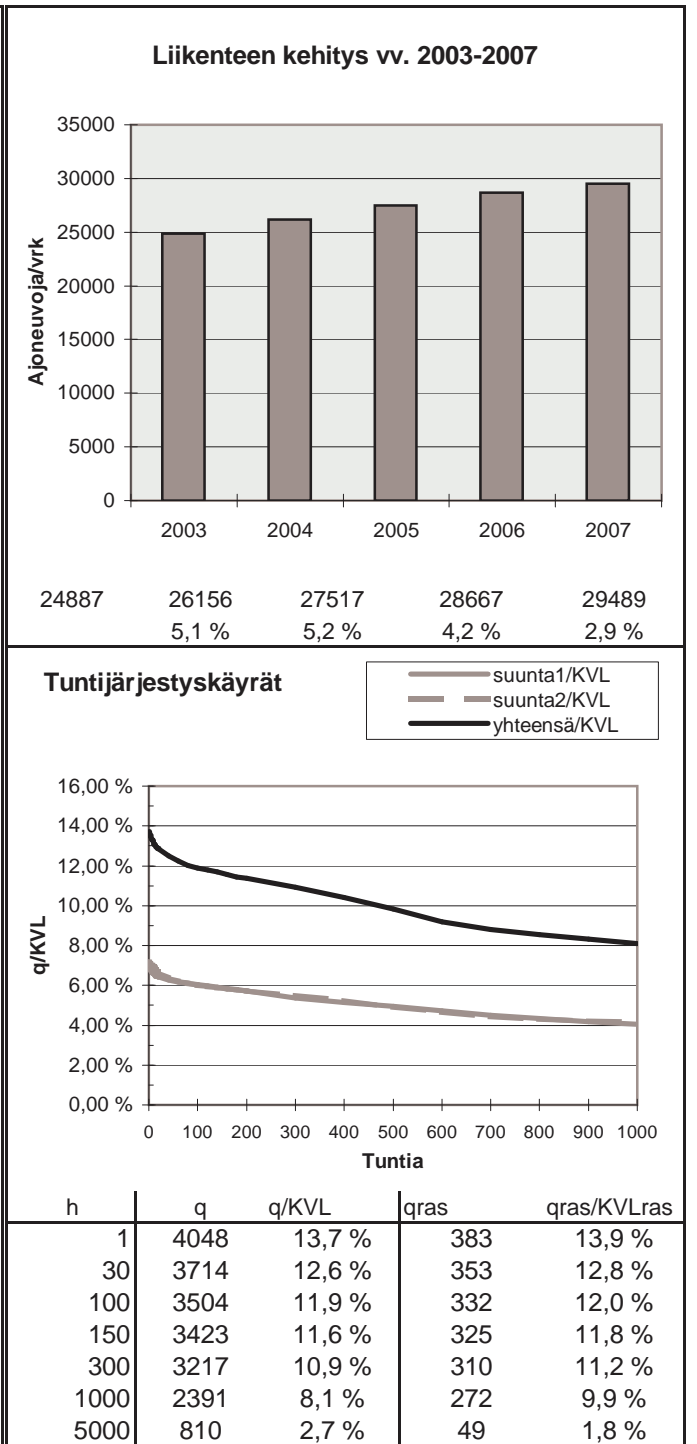
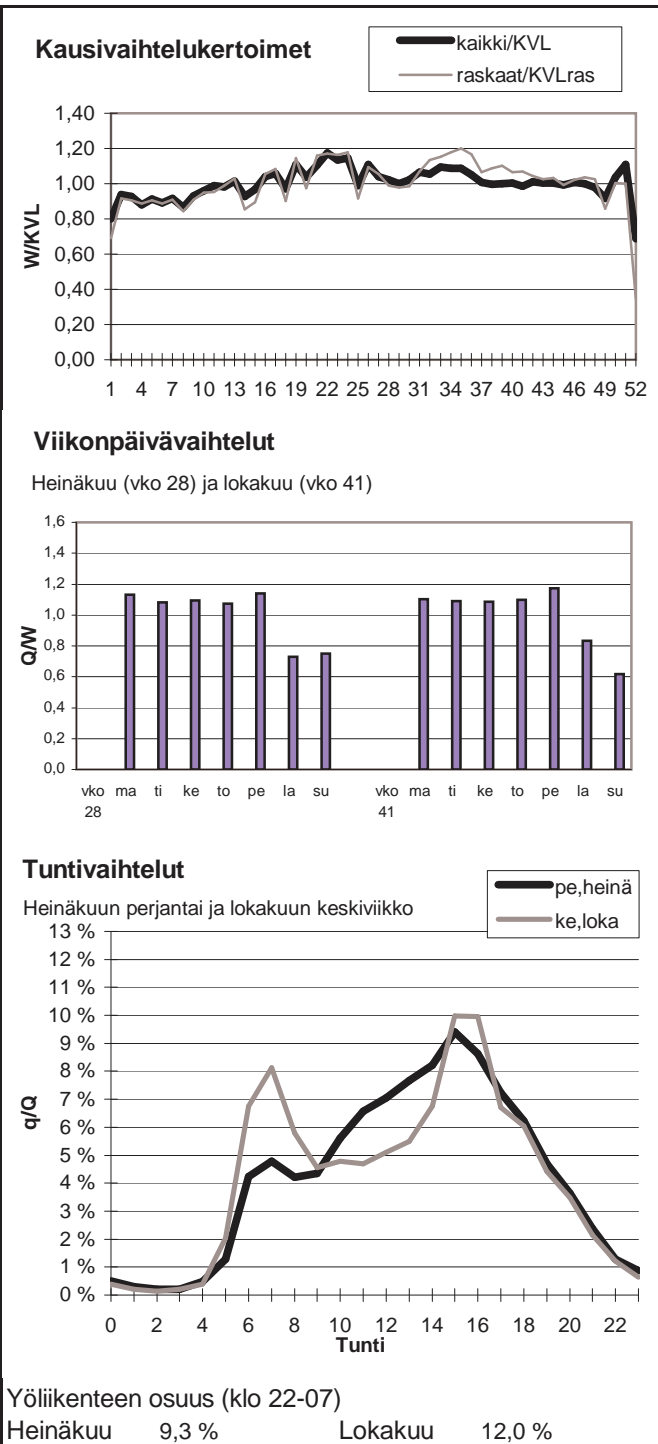

Vuoden 2007 liikennemäärät:

KVL	26718	KVLras	2720	Tieosa =	4	Suunta1 =	Piikkiö
KAVL	30174	KAVLras	3610	Etäisyys =	1992	Suunta2 =	Raisio
KKVL	28222	KKVLras	2790	Kaistoja =	5		

Liikenteen koostumus:

	Ha	Ha+pk	Ha+av	La	Kaip	Kapp	Katp	Kevyet	Raskaat
Arkiliikenne	85,5 %	2,1 %	0,5 %	0,4 %	5,4 %	1,8 %	4,3 %	88,0 %	12,0 %
Koko vuosi	87,2 %	2,1 %	0,5 %	0,5 %	4,5 %	1,6 %	3,6 %	89,8 %	10,2 %

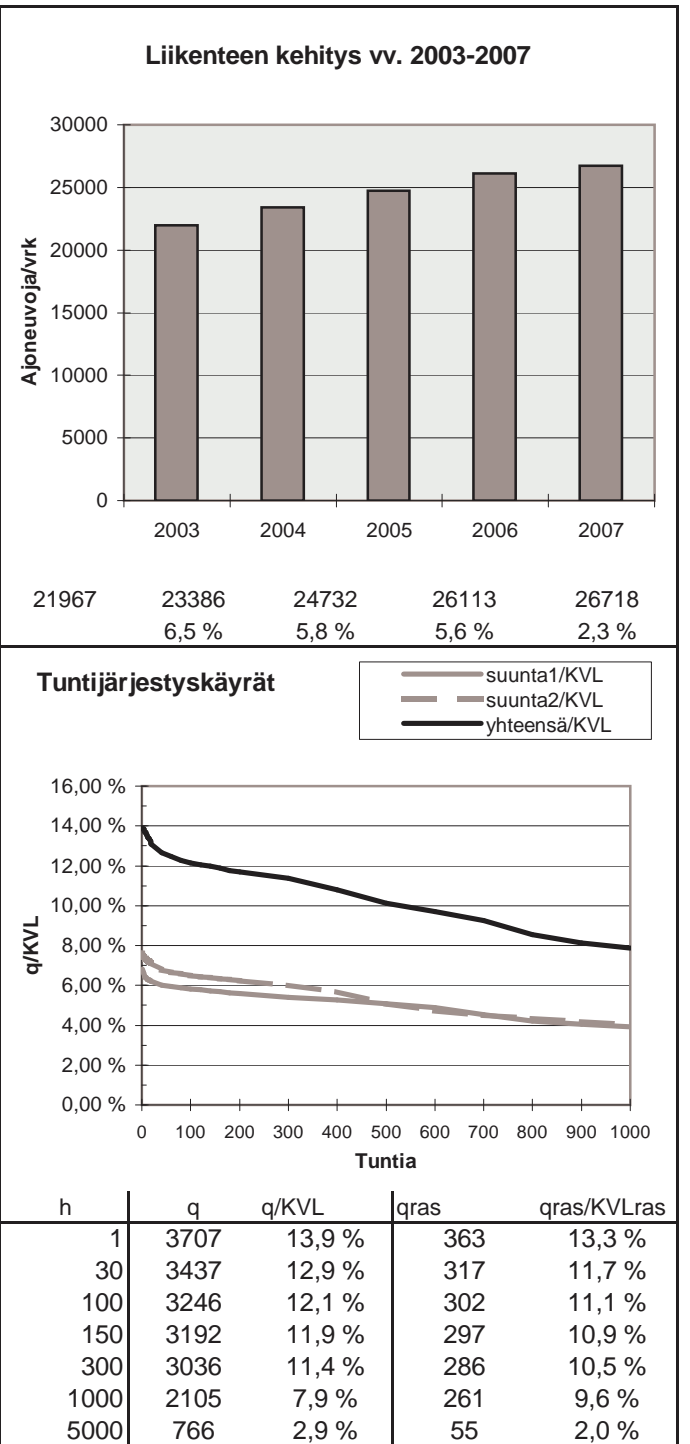
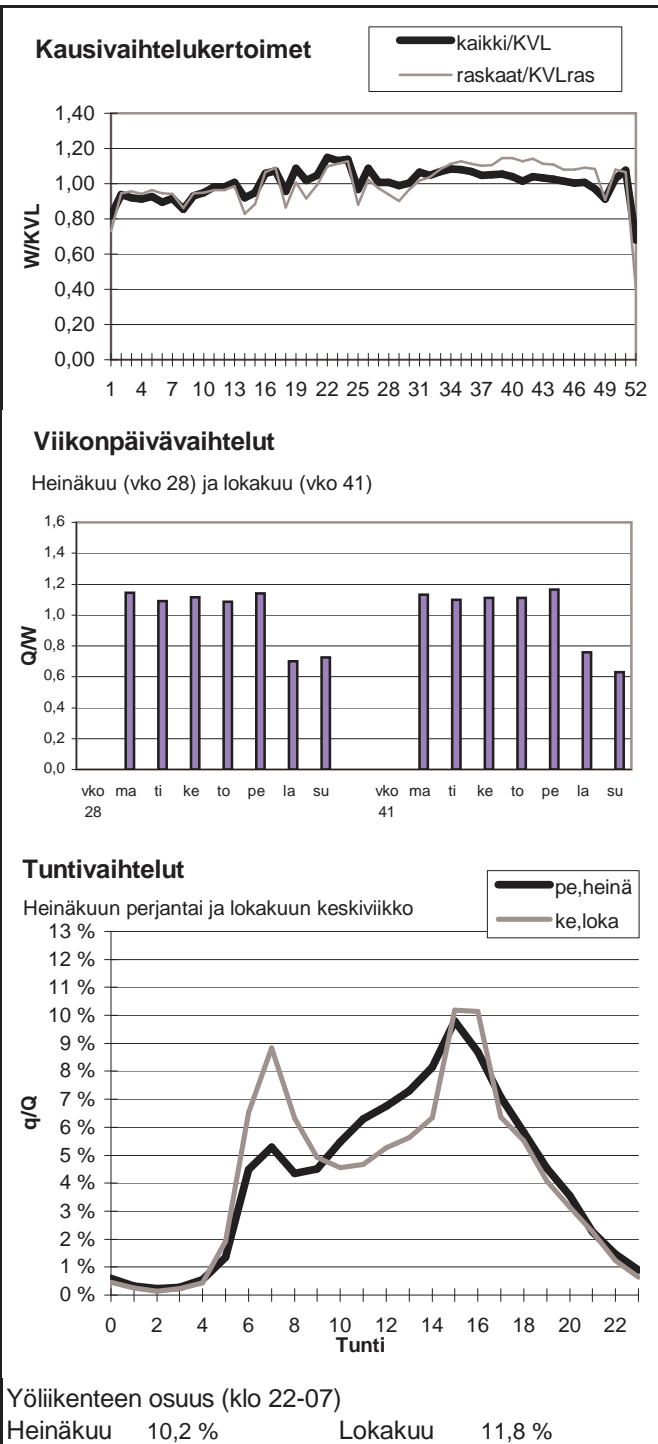

Vuoden 2007 liikennemäärät:

KVL	20955	KVLras	1126	Tieosa =	36	Suunta1 =	Turku
KAVL	23776	KAVLras	1465	Etäisyys =	1302	Suunta2 =	Helsinki
KKVL	20421	KKVLras	1161	Kaistoja =	4		

Liikenteen koostumus:

	Ha	Ha+pk	Ha+av	La	Kaip	Kapp	Katp	Kevyet	Raskaat
Arkiliikenne	92,9 %	0,8 %	0,1 %	0,7 %	2,5 %	1,2 %	1,7 %	93,8 %	6,2 %
Koko vuosi	93,7 %	0,9 %	0,1 %	0,7 %	2,2 %	1,1 %	1,4 %	94,6 %	5,4 %

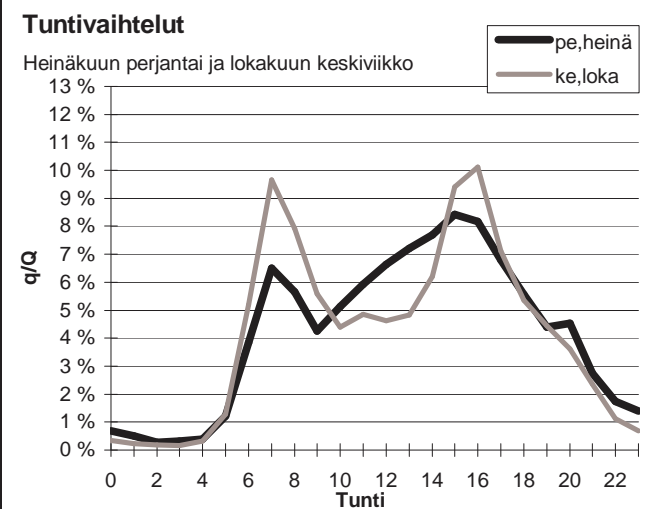
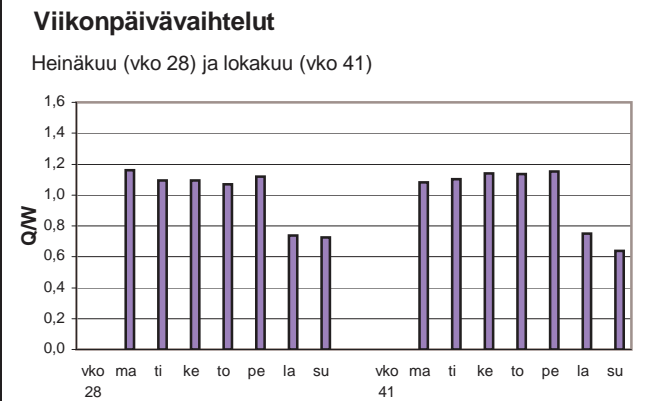
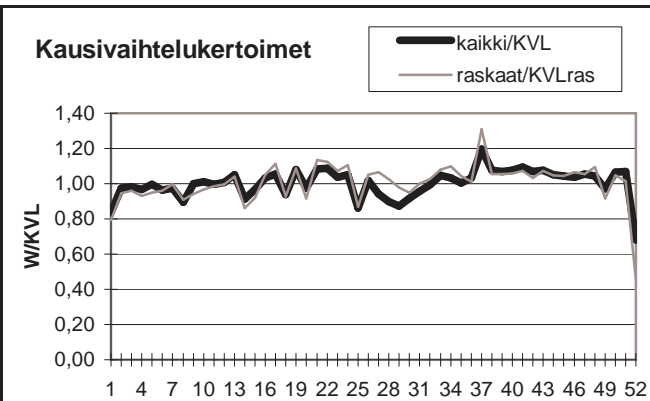

Yöliikenteen osuus (klo 22-07)

Heinäkuu	10,4 %	Lokakuu	9,5 %
----------	--------	---------	-------

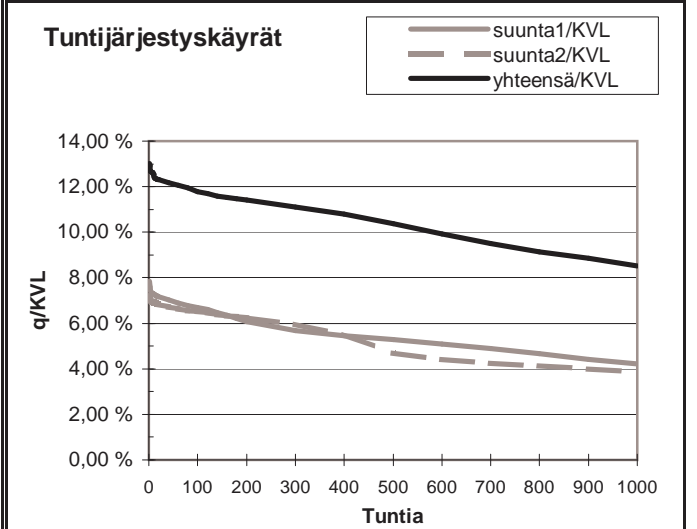
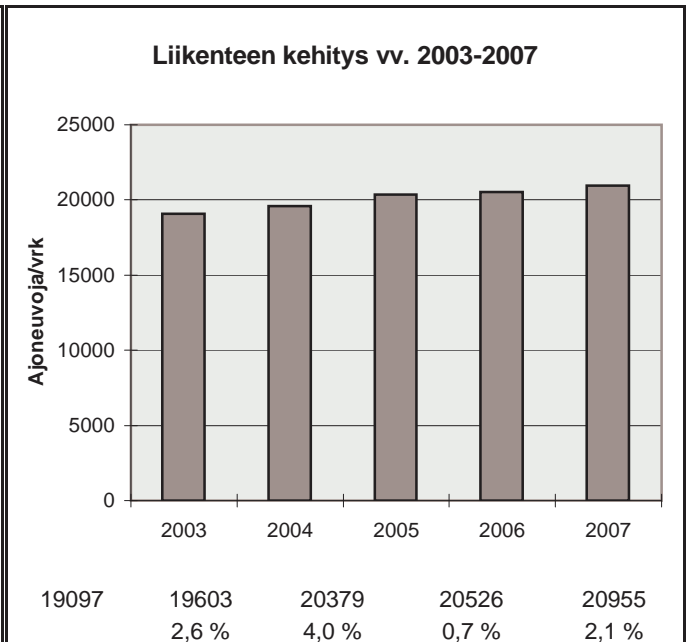

h	q	q/KVL	qras	qras/KVLras
1	2726	13,0 %	156	13,9 %
30	2562	12,2 %	137	12,2 %
100	2469	11,8 %	127	11,3 %
150	2423	11,6 %	122	10,8 %
300	2329	11,1 %	115	10,2 %
1000	1787	8,5 %	99	8,8 %
5000	664	3,2 %	25	2,2 %

Vuoden 2007 liikennemäärät:

KVL	20729	KVLras	1193	Tieosa =	35	Suunta1 =	Turku
KAVL	23289	KAVLras	1535	Etäisyys =	1413	Suunta2 =	Helsinki
KKVL	20868	KKVLras	1229	Kaistoja =	4		

Liikenteen koostumus:

	Ha	Ha+pk	Ha+av	La	Kaip	Kapp	Katp	Kevyet	Raskaat
Arkiliikenne	92,2 %	1,0 %	0,2 %	0,6 %	2,8 %	1,2 %	2,0 %	93,4 %	6,6 %
Koko vuosi	93,0 %	1,1 %	0,2 %	0,7 %	2,4 %	1,0 %	1,7 %	94,2 %	5,8 %

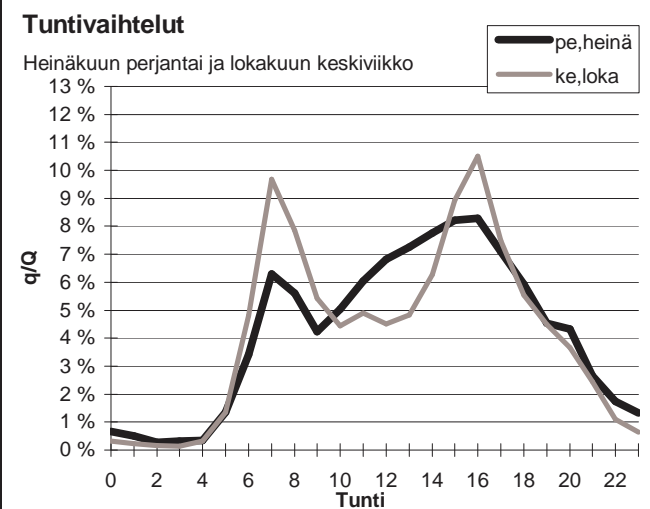
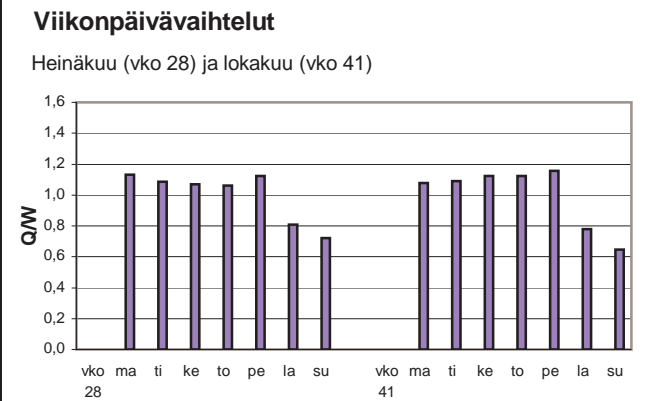
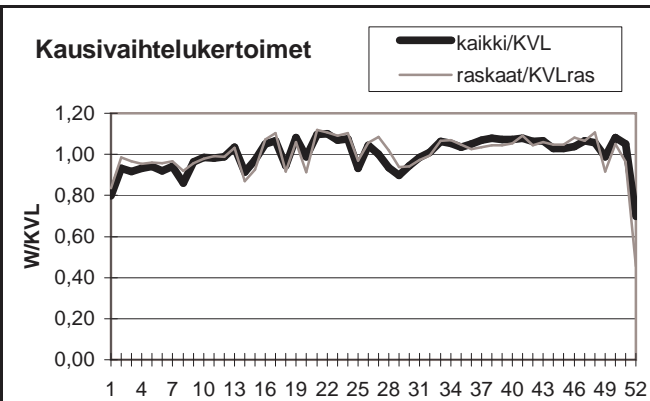

Yöliikenteen osuus (klo 22-07)

Heinäkuu	9,9 %	Lokakuu	9,0 %
----------	-------	---------	-------

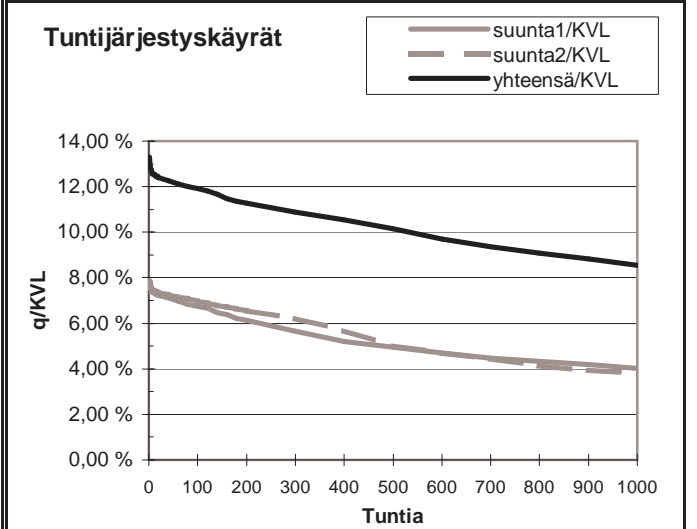
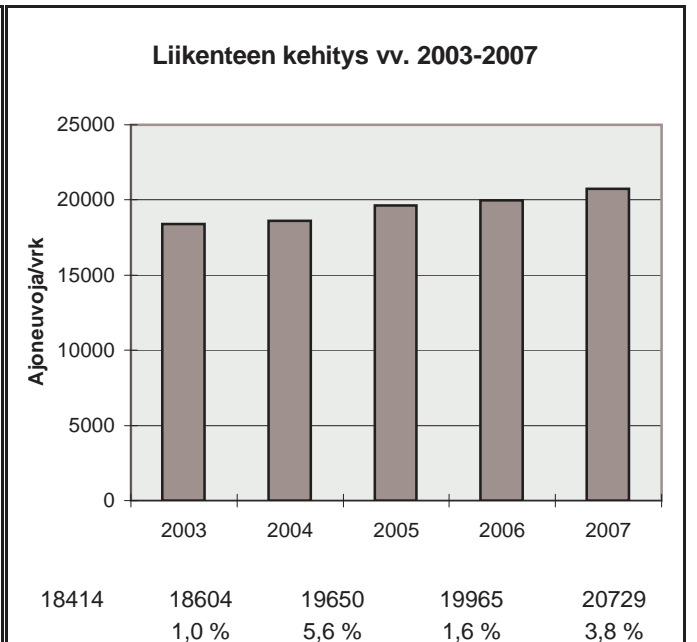

h	q	q/KVL	qras	qras/KVLras
1	2756	13,3 %	159	13,3 %
30	2551	12,3 %	139	11,6 %
100	2470	11,9 %	130	10,9 %
150	2390	11,5 %	127	10,6 %
300	2256	10,9 %	120	10,1 %
1000	1770	8,5 %	105	8,8 %
5000	668	3,2 %	27	2,3 %

Vuoden 2007 liikennemäärät:

KVL	23711	KVLras	1376	Tieosa =	35	Suunta1 =	Turku
KAVL	26771	KAVLras	1810	Etäisyys =	812	Suunta2 =	Helsinki
KKVL	23532	KKVLras	1355	Kaistoja =	6		

Liikenteen koostumus:

	Ha	Ha+pk	Ha+av	La	Kaip	Kapp	Katp	Kevyet	Raskaat
Arkiliikenne	92,1 %	0,9 %	0,1 %	0,6 %	3,2 %	1,2 %	1,8 %	93,2 %	6,8 %
Koko vuosi	93,1 %	1,0 %	0,1 %	0,6 %	2,7 %	1,0 %	1,5 %	94,2 %	5,8 %

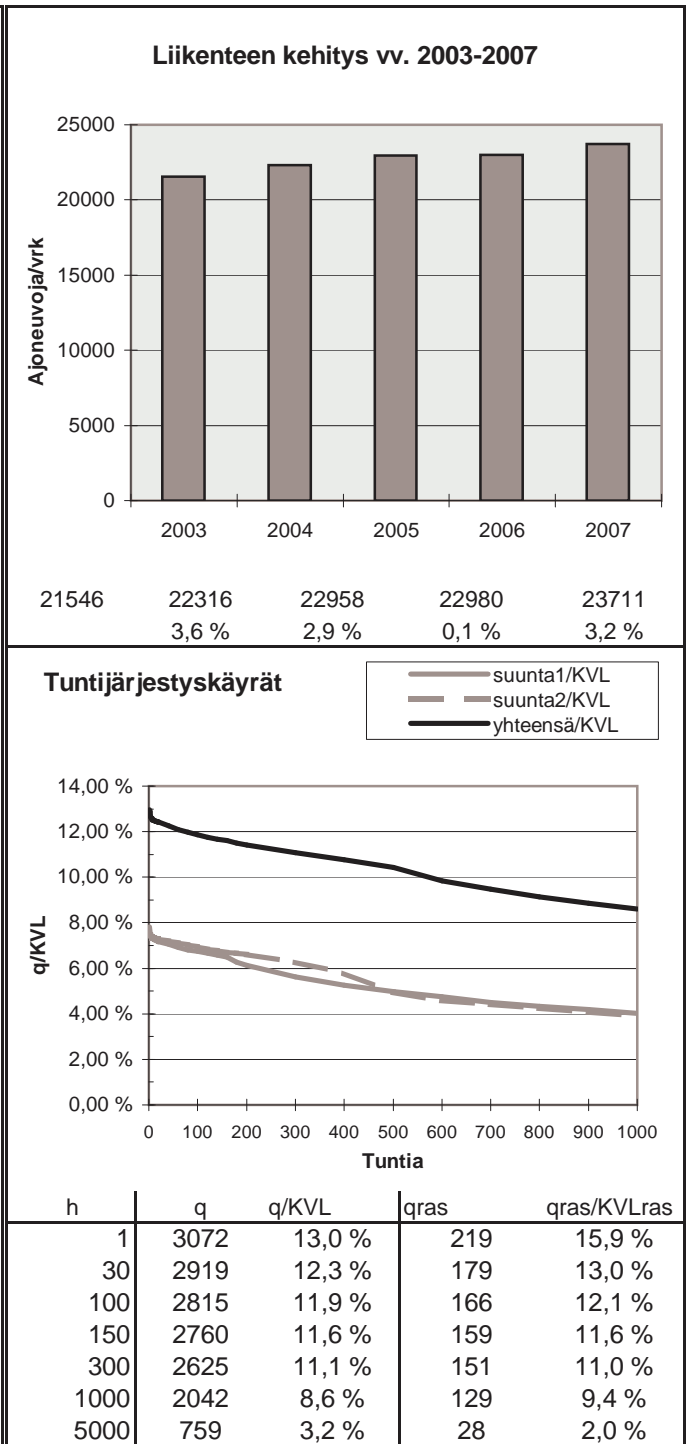
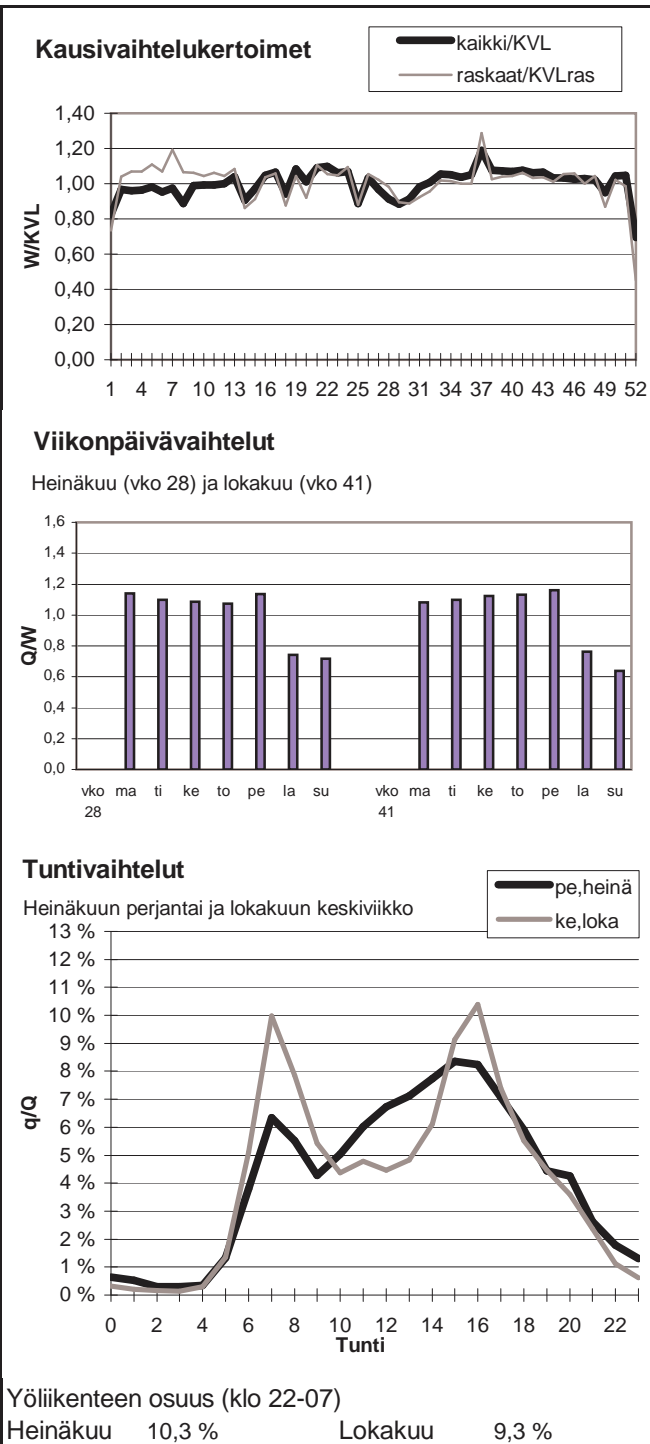

Vuoden 2007 liikennemäärät:

KVL	18636	KVLras	1379	Tieosa =	34	Suunta1 =	Turku
KAVL	20663	KAVLras	1746	Etäisyys =	867	Suunta2 =	Helsinki
KKVL	20106	KKVLras	1307	Kaistoja =	5		

Liikenteen koostumus:

	Ha	Ha+pk	Ha+av	La	Kaip	Kapp	Katp	Kevyet	Raskaat
Arkiliikenne	90,0 %	1,3 %	0,2 %	0,6 %	3,9 %	1,3 %	2,7 %	91,5 %	8,5 %
Koko vuosi	91,1 %	1,3 %	0,2 %	0,6 %	3,3 %	1,1 %	2,3 %	92,6 %	7,4 %

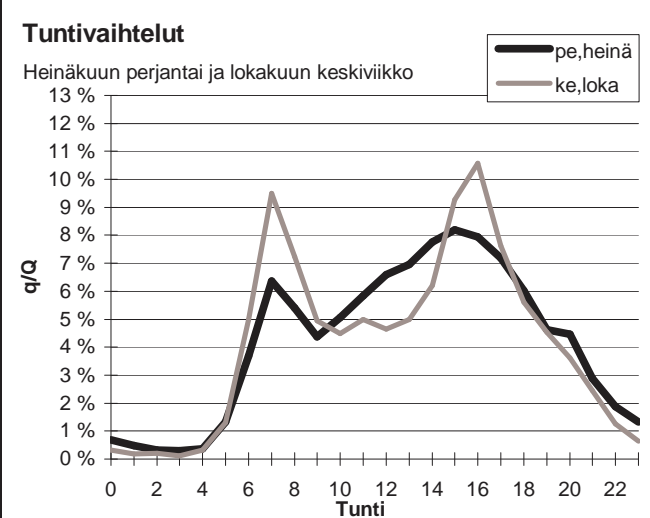
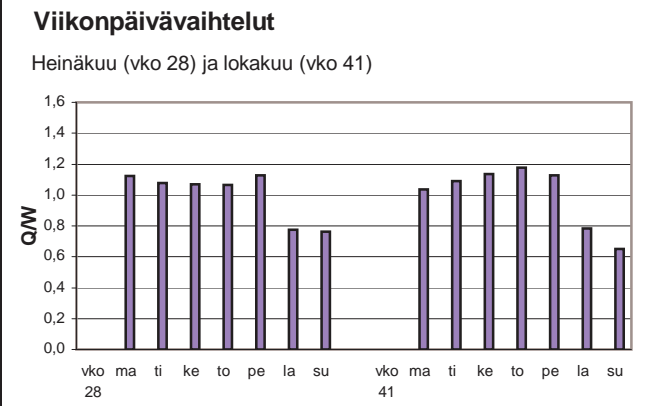
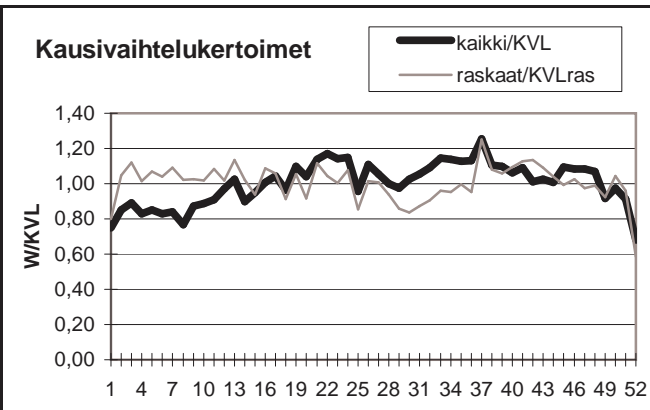

Yöliikenteen osuus (klo 22-07)

Heinäkuu	10,4 %	Lokakuu	9,3 %
----------	--------	---------	-------

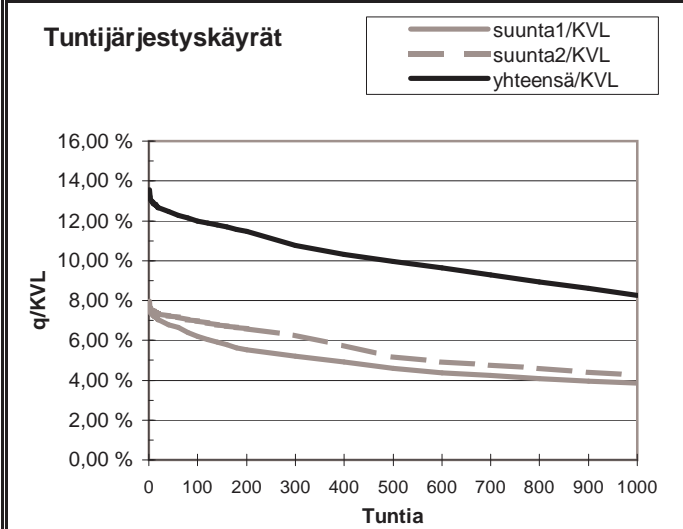
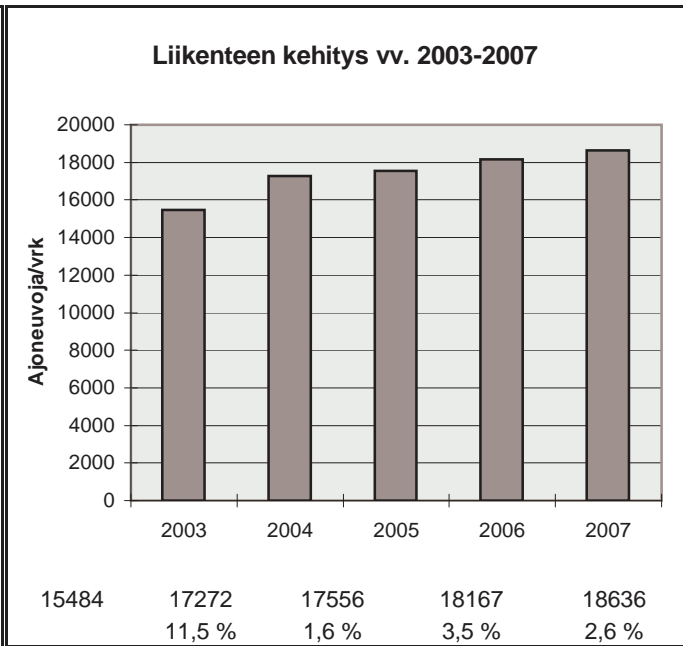

h	q	q/KVL	qras	qras/KVLras
1	2525	13,5 %	216	15,7 %
30	2342	12,6 %	175	12,7 %
100	2234	12,0 %	159	11,5 %
150	2189	11,7 %	151	10,9 %
300	2007	10,8 %	142	10,3 %
1000	1537	8,2 %	122	8,8 %
5000	611	3,3 %	33	2,4 %

Vuoden 2007 liikennemäärät:

KVL	14975	KVLras	1069	Tieosa =	33	Suunta1 =	Turku
KAVL	16203	KAVLras	1359	Etäisyys =	2485	Suunta2 =	Helsinki
KKVL	15955	KKVLras	1113	Kaistoja =	4		

Liikenteen koostumus:

	Ha	Ha+pk	Ha+av	La	Kaip	Kapp	Katp	Kevyet	Raskaat
Arkiliikenne	90,3 %	1,1 %	0,3 %	0,6 %	3,0 %	1,7 %	3,0 %	91,6 %	8,4 %
Koko vuosi	91,4 %	1,2 %	0,2 %	0,7 %	2,6 %	1,4 %	2,5 %	92,9 %	7,1 %

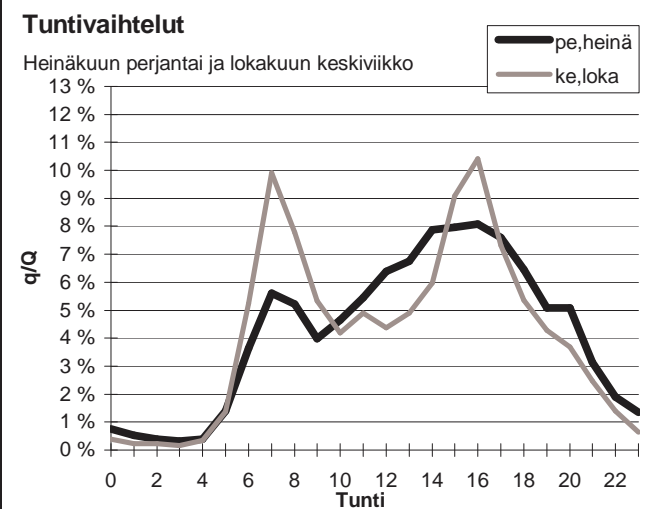
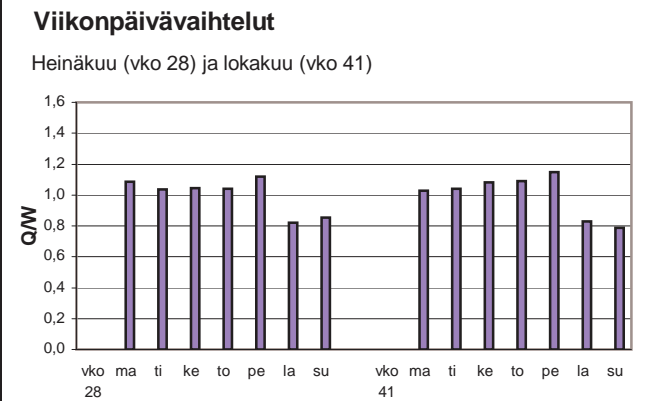
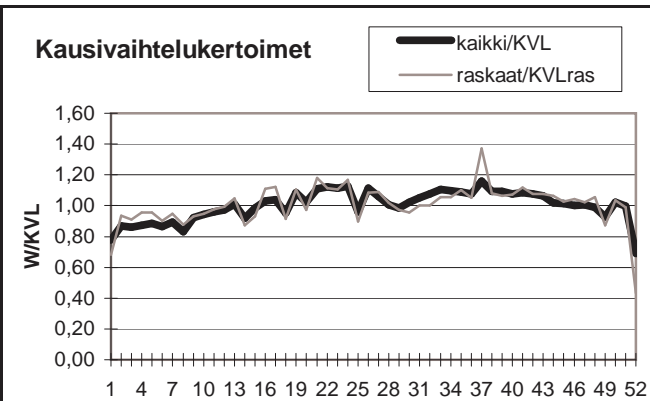

Yöliikenteen osuus (klo 22-07)

Heinäkuu	10,7 %	Lokakuu	10,0 %
----------	--------	---------	--------

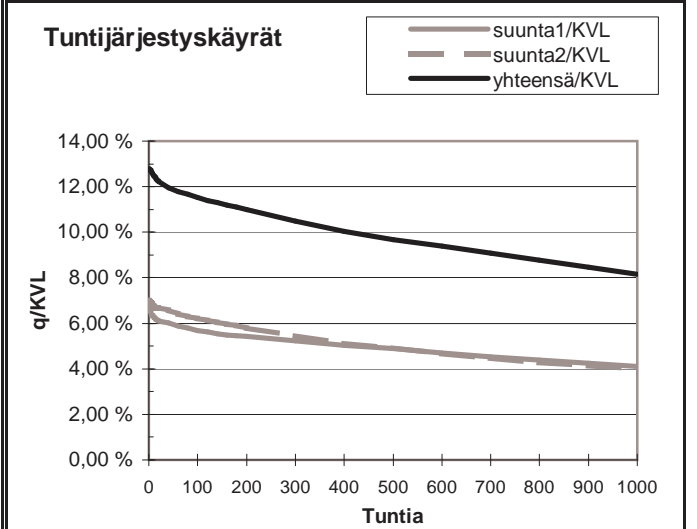
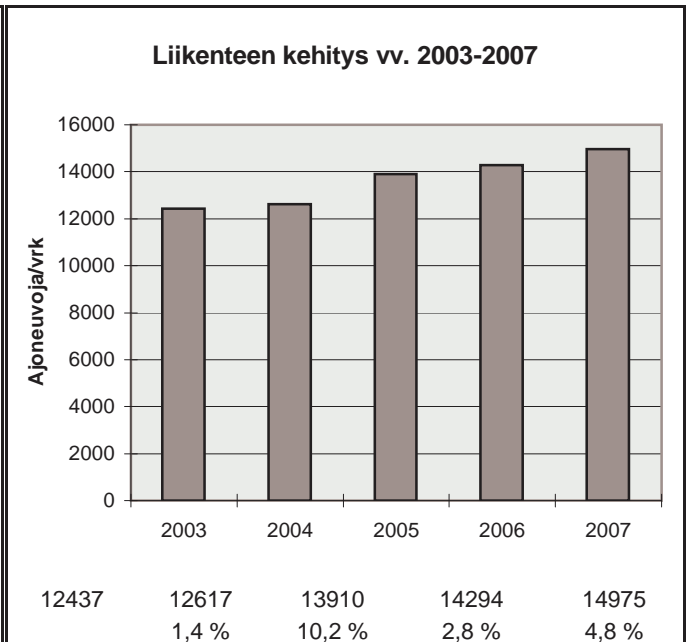

h	q	q/KVL	qras	qras/KVLras
1	1914	12,8 %	160	15,0 %
30	1804	12,0 %	127	11,9 %
100	1728	11,5 %	113	10,6 %
150	1684	11,2 %	109	10,2 %
300	1571	10,5 %	102	9,5 %
1000	1222	8,2 %	88	8,2 %
5000	510	3,4 %	27	2,5 %

Vuoden 2007 liikennemäärät:

KVL	13747	KVLras	1046	Tieosa =	32	Suunta1 =	Turku
KAVL	14786	KAVLras	1333	Etäisyys =	905	Suunta2 =	Helsinki
KKVL	14826	KKVLras	1104	Kaistoja =	4		

Liikenteen koostumus:

	Ha	Ha+pk	Ha+av	La	Kaip	Kapp	Katp	Kevyet	Raskaat
Arkiliikenne	89,8 %	1,0 %	0,2 %	0,7 %	3,0 %	1,9 %	3,5 %	91,0 %	9,0 %
Koko vuosi	91,1 %	1,1 %	0,2 %	0,7 %	2,6 %	1,5 %	2,8 %	92,4 %	7,6 %

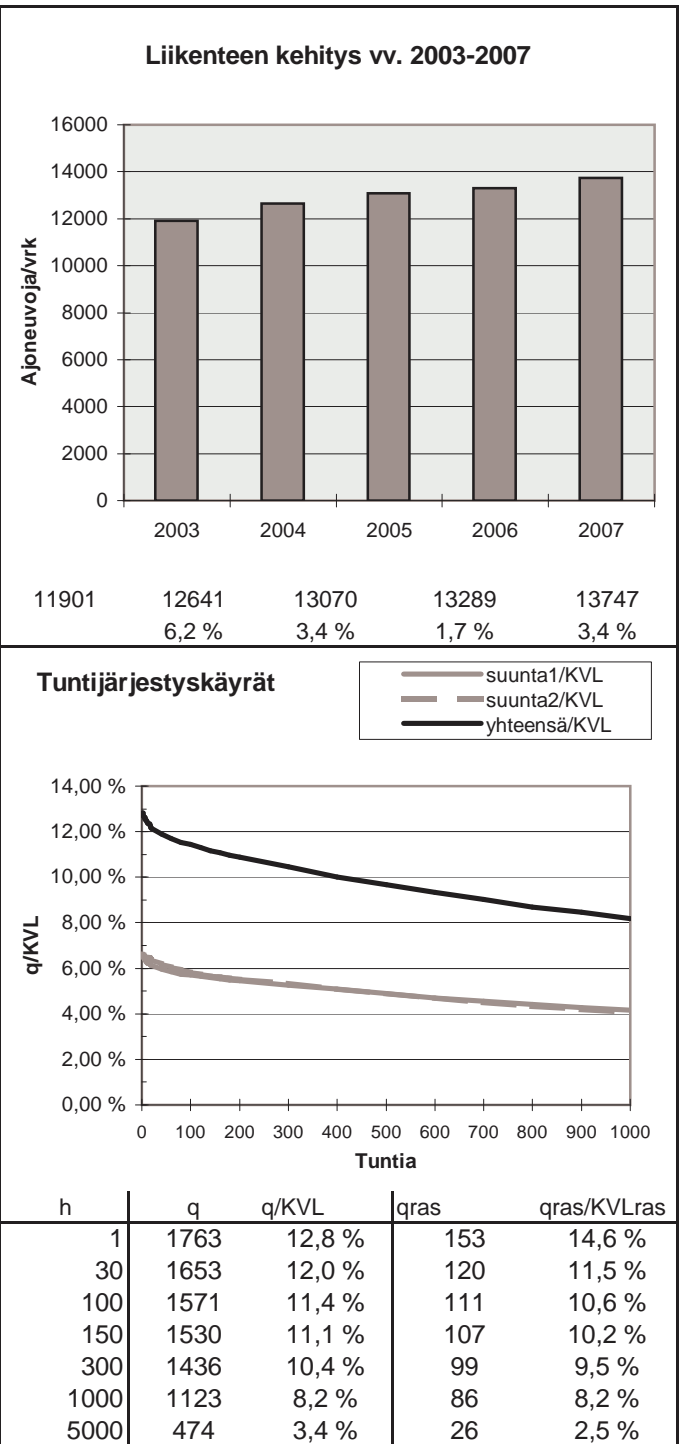
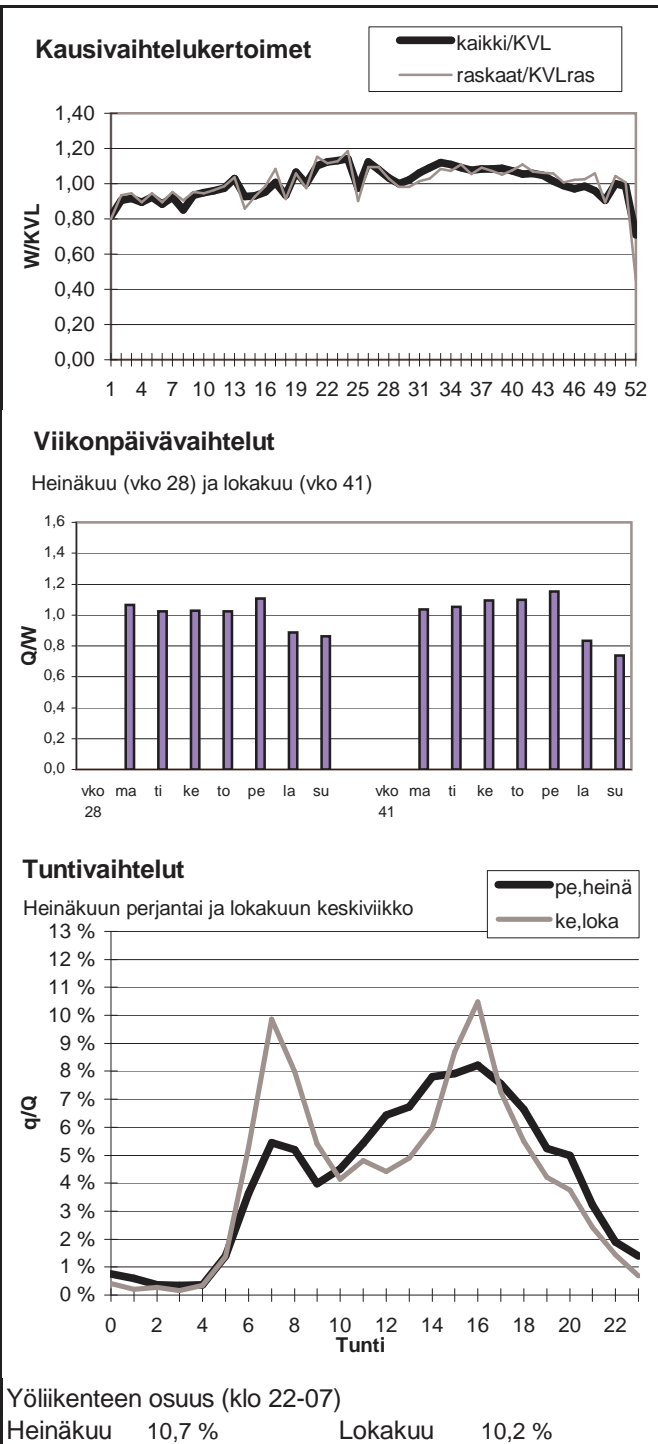

Vuoden 2007 liikennemäärät:

KVL	16251	KVLras	1701	Tieosa =	30	Suunta1 =	Turku
KAVL	17070	KAVLras	2177	Etäisyys =	1067	Suunta2 =	Helsinki
KKVL	18322	KKVLras	1790	Kaistoja =	4		

Liikenteen koostumus:

	Ha	Ha+pk	Ha+av	La	Kaip	Kapp	Katp	Kevyet	Raskaat
Arkiliikenne	85,6 %	1,2 %	0,4 %	0,7 %	3,5 %	3,2 %	5,4 %	87,2 %	12,8 %
Koko vuosi	87,8 %	1,4 %	0,4 %	0,7 %	2,9 %	2,6 %	4,2 %	89,5 %	10,5 %

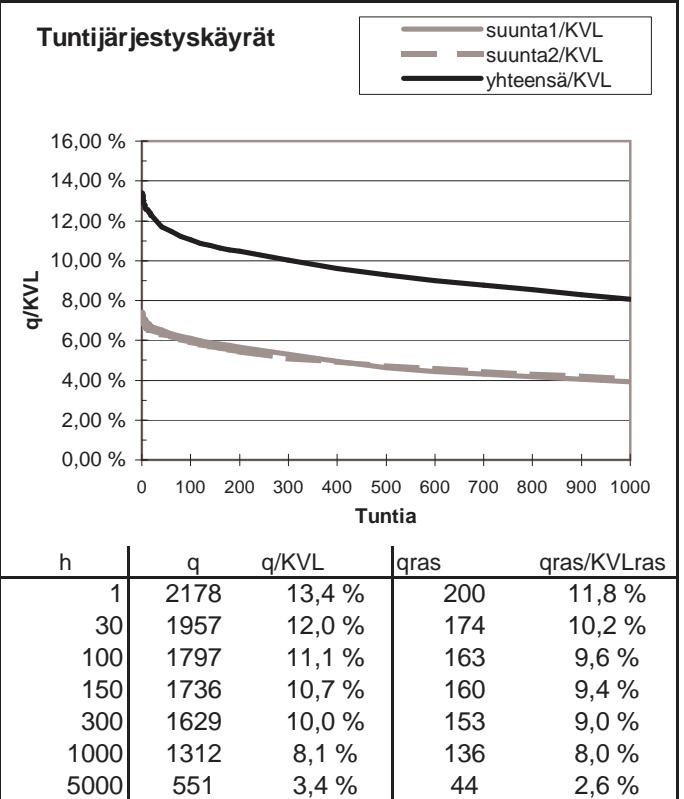
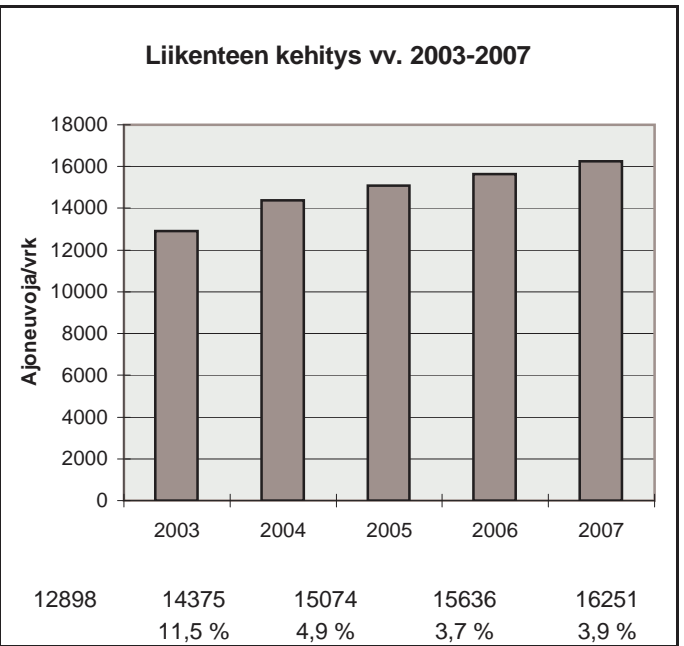
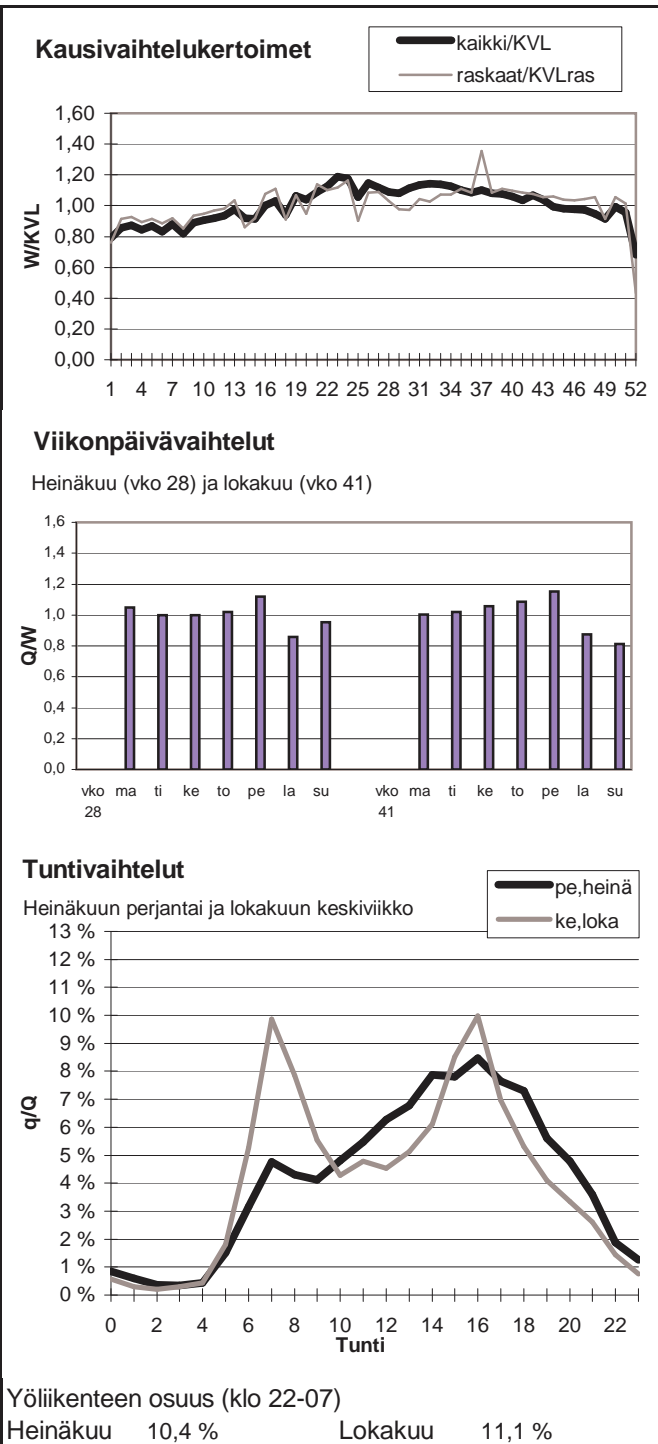

Vuoden 2007 liikennemäärät:

KVL	13963	KVLras	1610	Tieosa =	29	Suunta1 =	Turku
KAVL	14648	KAVLras	2061	Etäisyys =	2299	Suunta2 =	Helsinki
KKVL	15564	KKVLras	1676	Kaistoja =	5		

Liikenteen koostumus:

	Ha	Ha+pk	Ha+av	La	Kaip	Kapp	Katp	Kevyet	Raskaat
Arkiliikenne	84,4 %	1,2 %	0,4 %	0,7 %	3,6 %	3,7 %	6,1 %	85,9 %	14,1 %
Koko vuosi	86,8 %	1,3 %	0,4 %	0,8 %	3,0 %	3,0 %	4,7 %	88,5 %	11,5 %

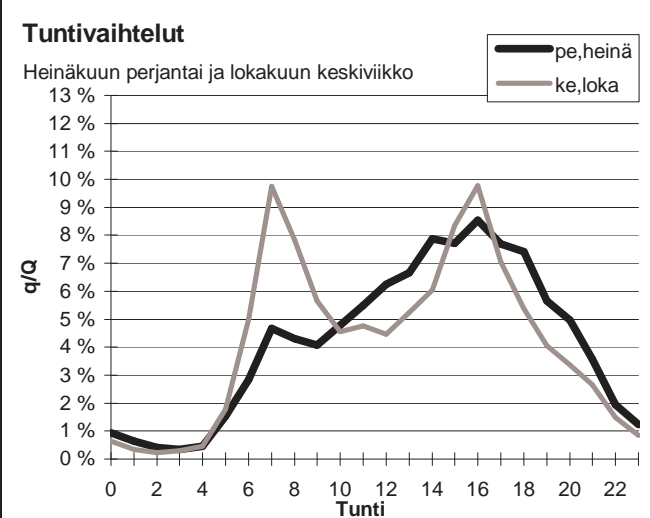
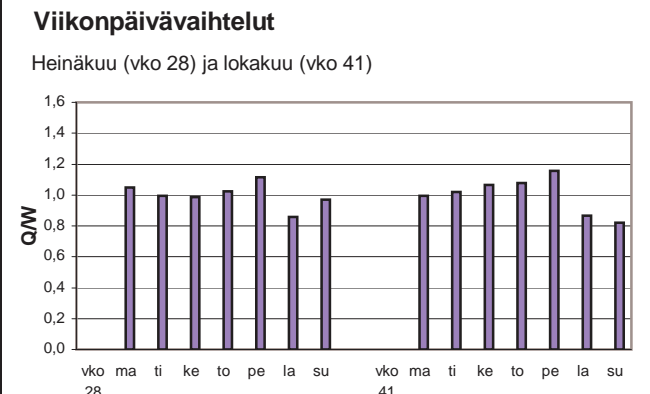
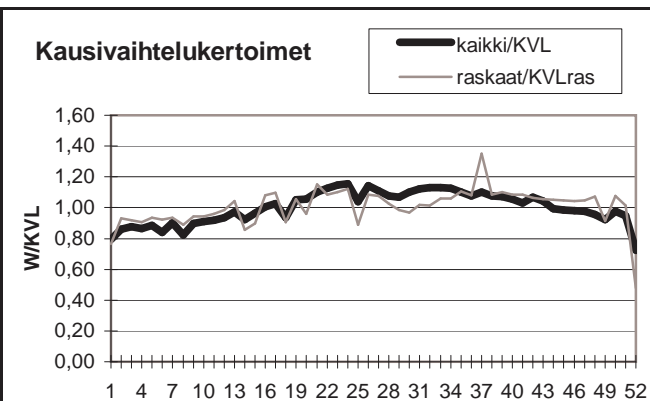

Yöliikenteen osuus (klo 22-07)

Heinäkuu	10,3 %	Lokakuu	11,1 %
----------	--------	---------	--------

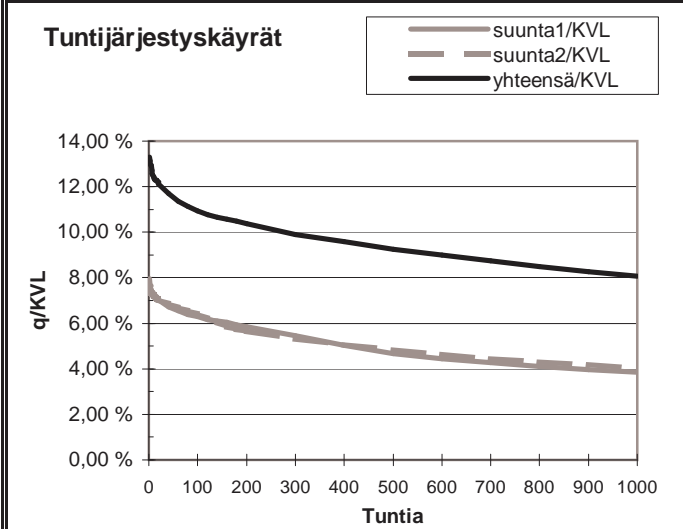
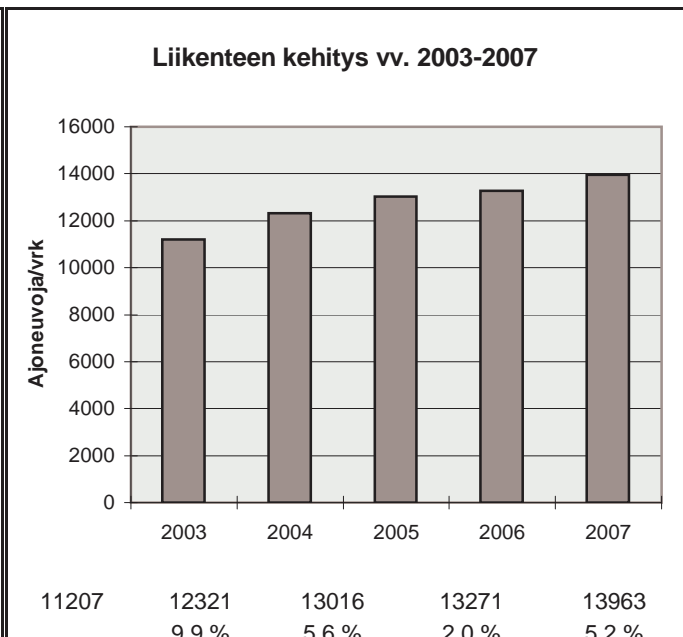

h	q	q/KVL	qras	qras/KVLras
1	1857	13,3 %	189	11,7 %
30	1662	11,9 %	164	10,2 %
100	1525	10,9 %	154	9,6 %
150	1484	10,6 %	151	9,4 %
300	1383	9,9 %	144	8,9 %
1000	1125	8,1 %	128	7,9 %
5000	474	3,4 %	42	2,6 %

Vuoden 2007 liikennemäärät:

KVL	12870	KVLras	1438	Tieosa =	28	Suunta1 =	Turku
KAVL	13236	KAVLras	1818	Etäisyys =	3278	Suunta2 =	Helsinki
KKVL	14227	KKVLras	1445	Kaistoja =	4		

Liikenteen koostumus:

	Ha	Ha+pk	Ha+av	La	Kaip	Kapp	Katp	Kevyet	Raskaat
Arkiliikenne	84,8 %	1,1 %	0,3 %	1,1 %	3,2 %	3,7 %	5,8 %	86,3 %	13,7 %
Koko vuosi	87,2 %	1,3 %	0,3 %	1,2 %	2,7 %	2,9 %	4,4 %	88,8 %	11,2 %

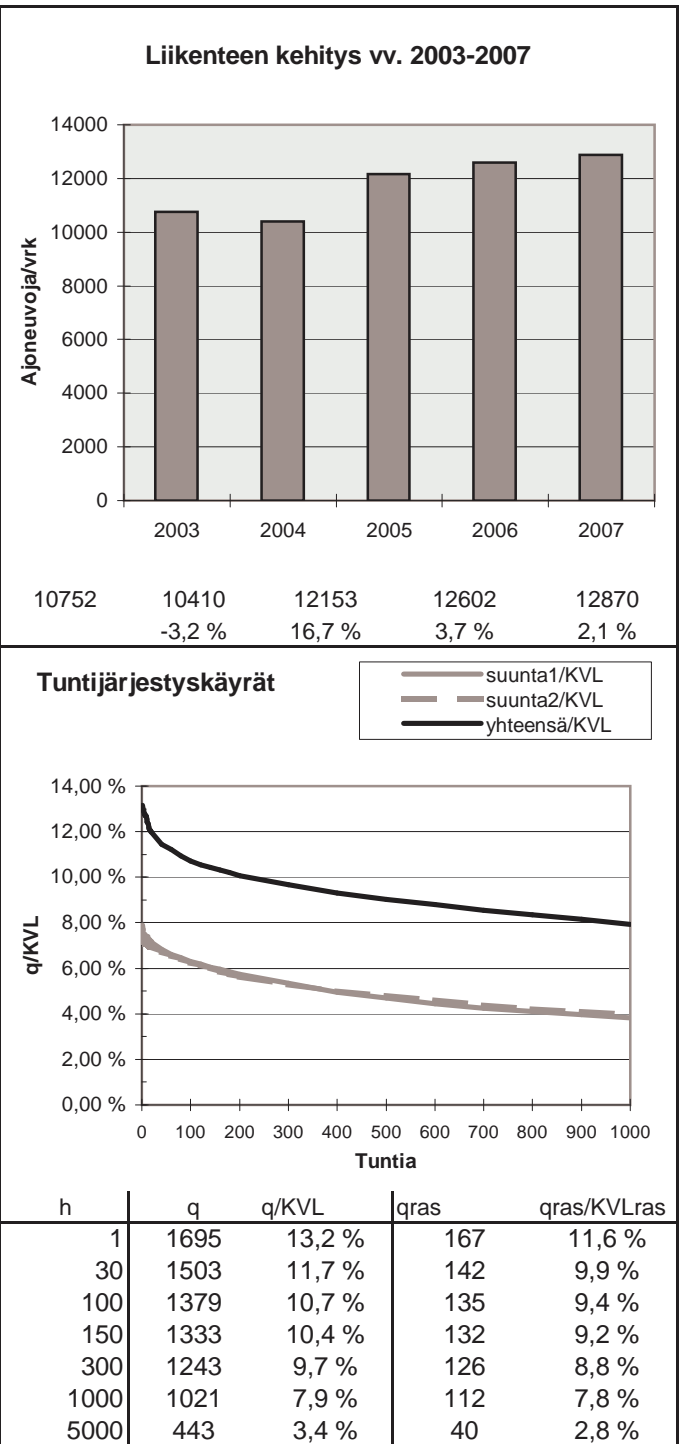
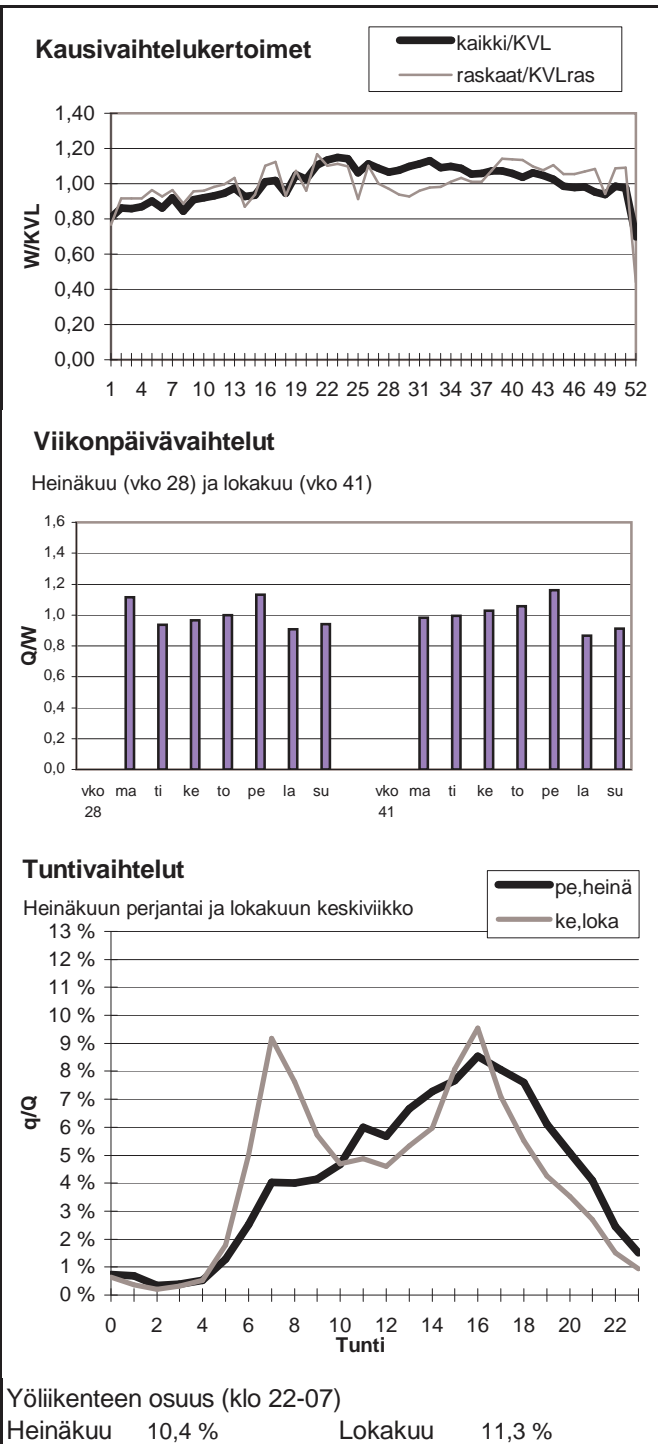

Vuoden 2007 liikennemäärät:

KVL	13059	KVLras	1487	Tieosa =	26	Suunta1 =	Turku
KAVL	13425	KAVLras	1877	Etäisyys =	4392	Suunta2 =	Helsinki
KKVL	14682	KKVLras	1544	Kaistoja =	4		

Liikenteen koostumus:

	Ha	Ha+pk	Ha+av	La	Kaip	Kapp	Katp	Kevyet	Raskaat
Arkiliikenne	84,5 %	1,1 %	0,4 %	1,1 %	3,2 %	3,7 %	5,9 %	86,0 %	14,0 %
Koko vuosi	87,0 %	1,3 %	0,3 %	1,2 %	2,7 %	3,0 %	4,5 %	88,6 %	11,4 %

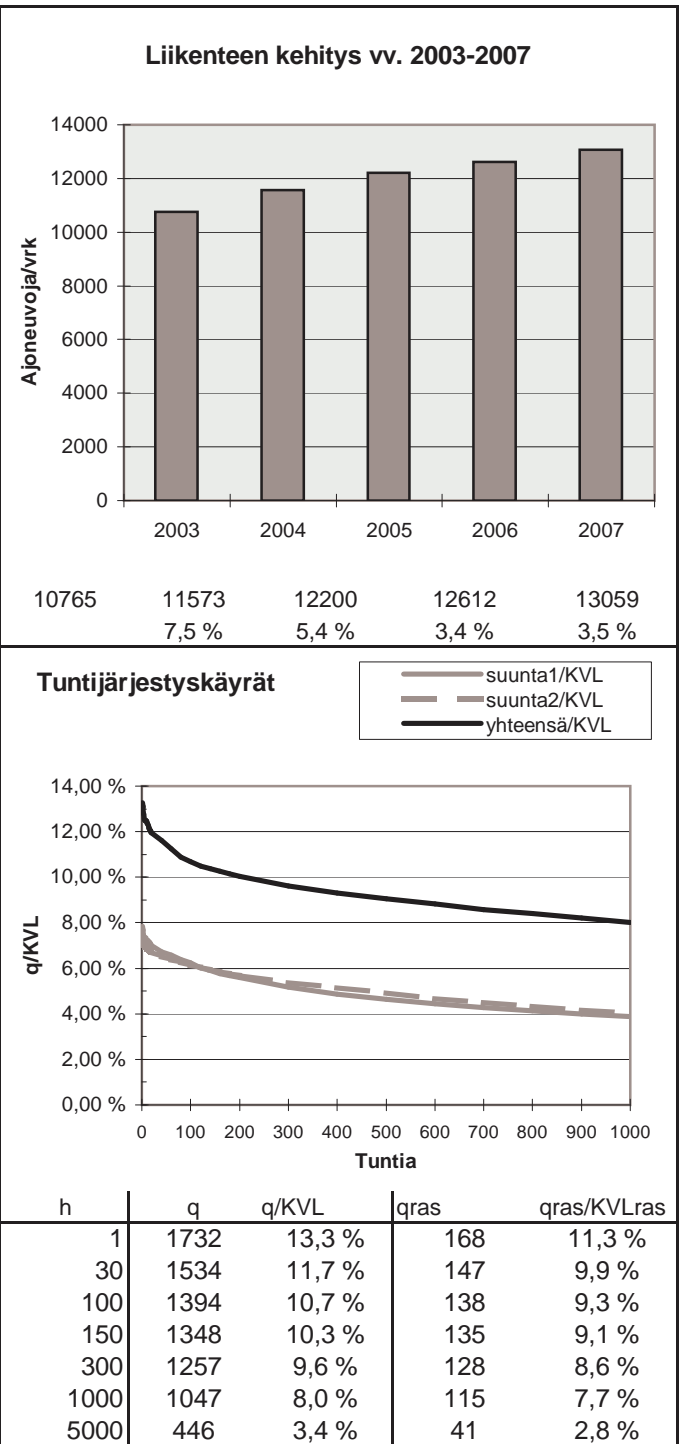
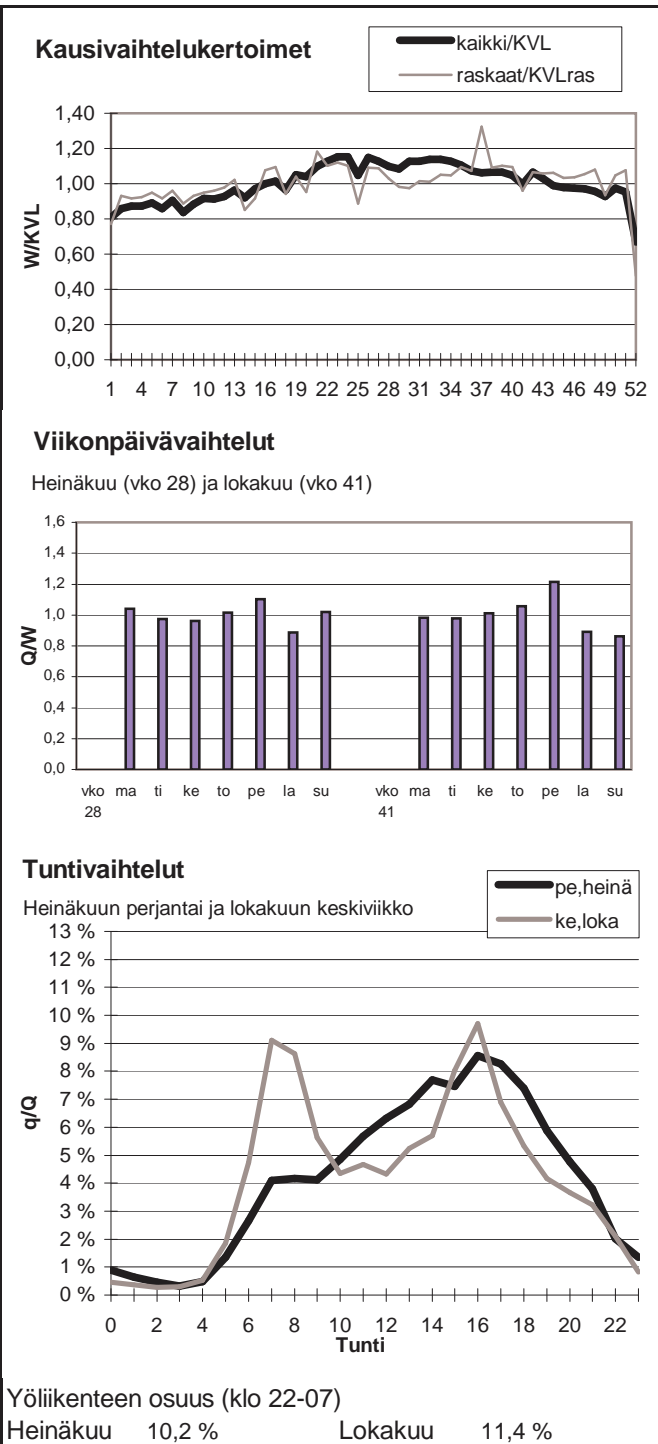

Vuoden 2007 liikennemäärät:

KVL	10840	KVLras	1434	Tieosa =	25	Suunta1 =	Turku
KAVL	10634	KAVLras	1791	Etäisyys =	63	Suunta2 =	Helsinki
KKVL	12708	KKVLras	1511	Kaistoja =	4		

Liikenteen koostumus:

	Ha	Ha+pk	Ha+av	La	Kaip	Kapp	Katp	Kevyet	Raskaat
Arkiliikenne	81,1 %	1,5 %	0,6 %	0,8 %	4,2 %	4,2 %	7,6 %	83,2 %	16,8 %
Koko vuosi	84,6 %	1,6 %	0,5 %	0,9 %	3,5 %	3,2 %	5,6 %	86,8 %	13,2 %

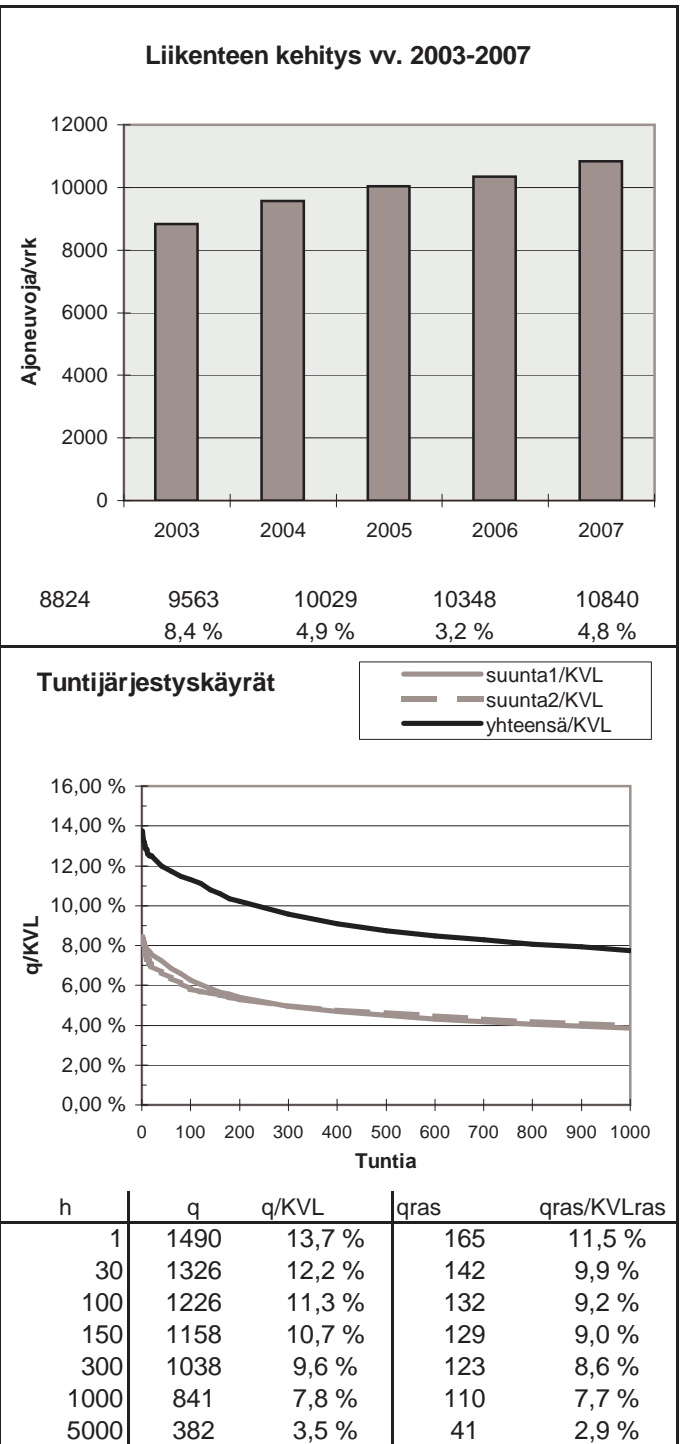
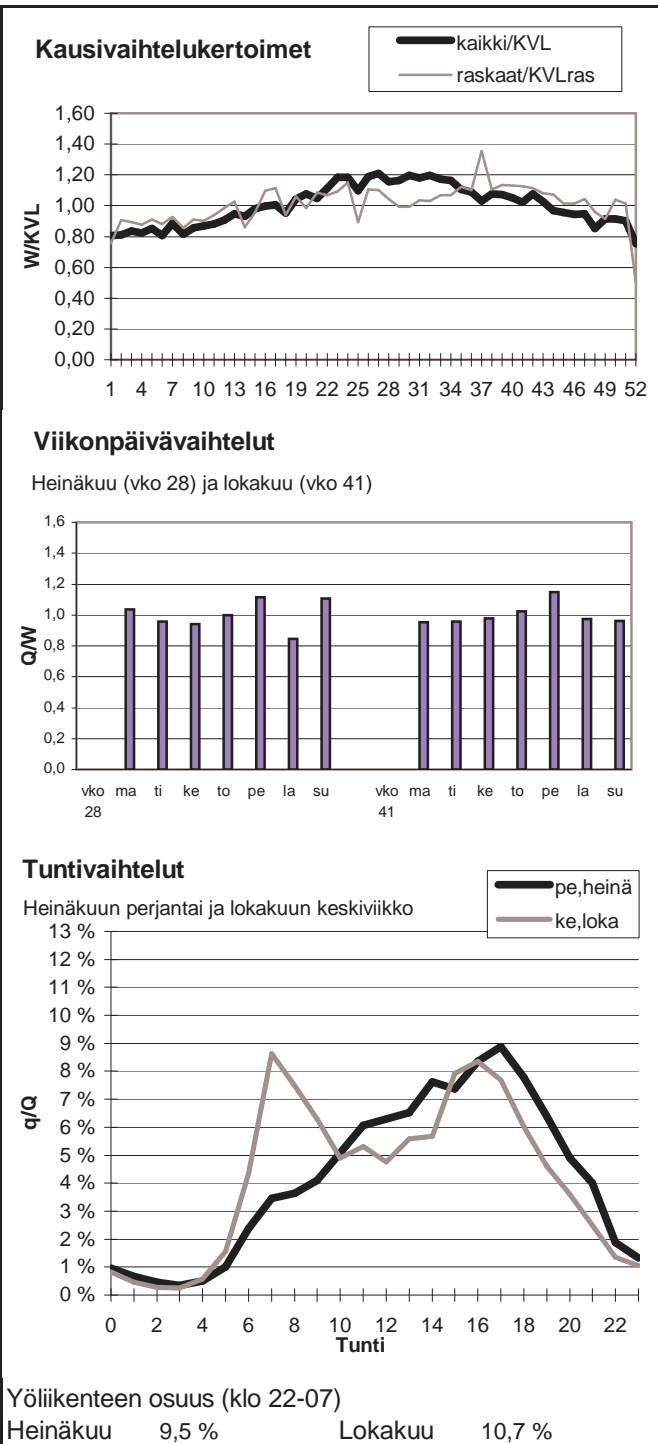

Vuoden 2007 liikennemäärät:

KVL	10708	KVLras	1425	Tieosa =	24	Suunta1 =	Turku
KAVL	10504	KAVLras	1750	Etäisyys =	958	Suunta2 =	Helsinki
KKVL	12679	KKVLras	1468	Kaistoja =	4		

Liikenteen koostumus:

	Ha	Ha+pk	Ha+av	La	Kaip	Kapp	Katp	Kevyet	Raskaat
Arkiliikenne	80,9 %	1,8 %	0,7 %	0,7 %	4,1 %	3,7 %	8,1 %	83,3 %	16,7 %
Koko vuosi	84,2 %	1,8 %	0,6 %	0,8 %	3,6 %	2,9 %	6,1 %	86,7 %	13,3 %

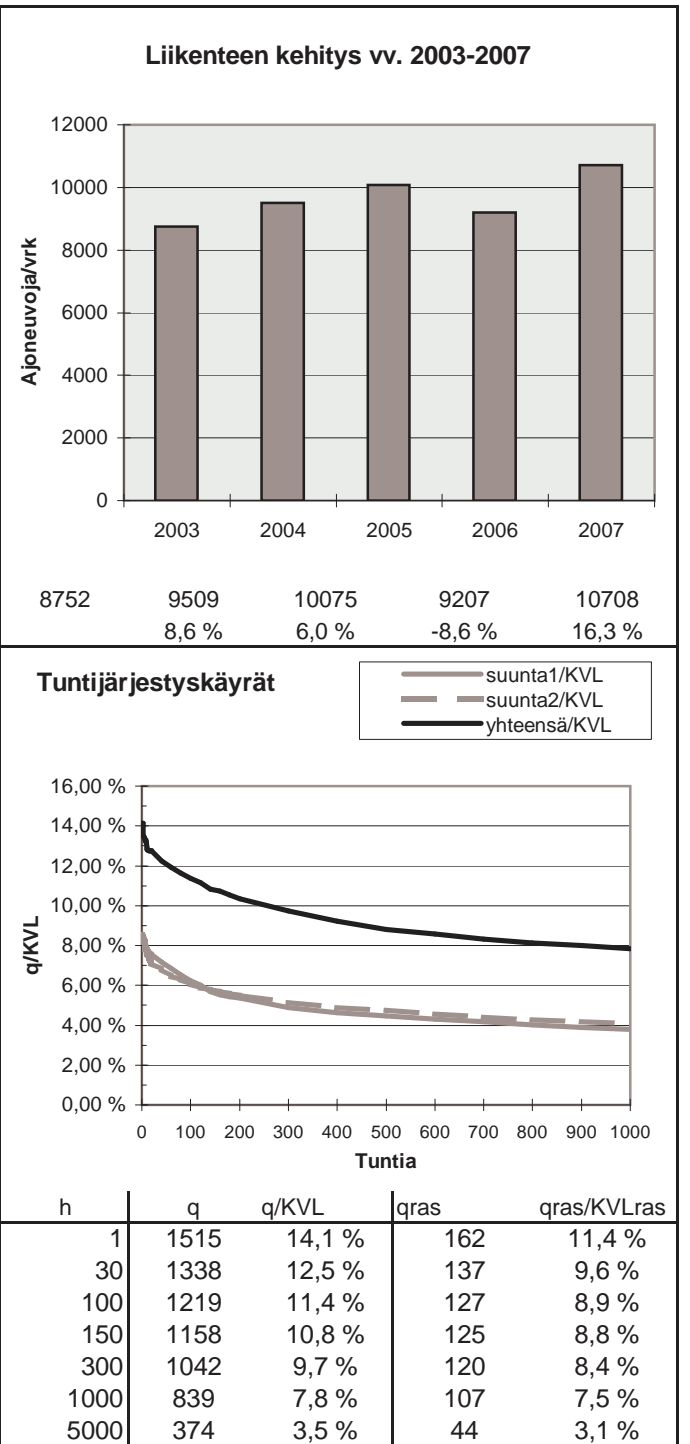
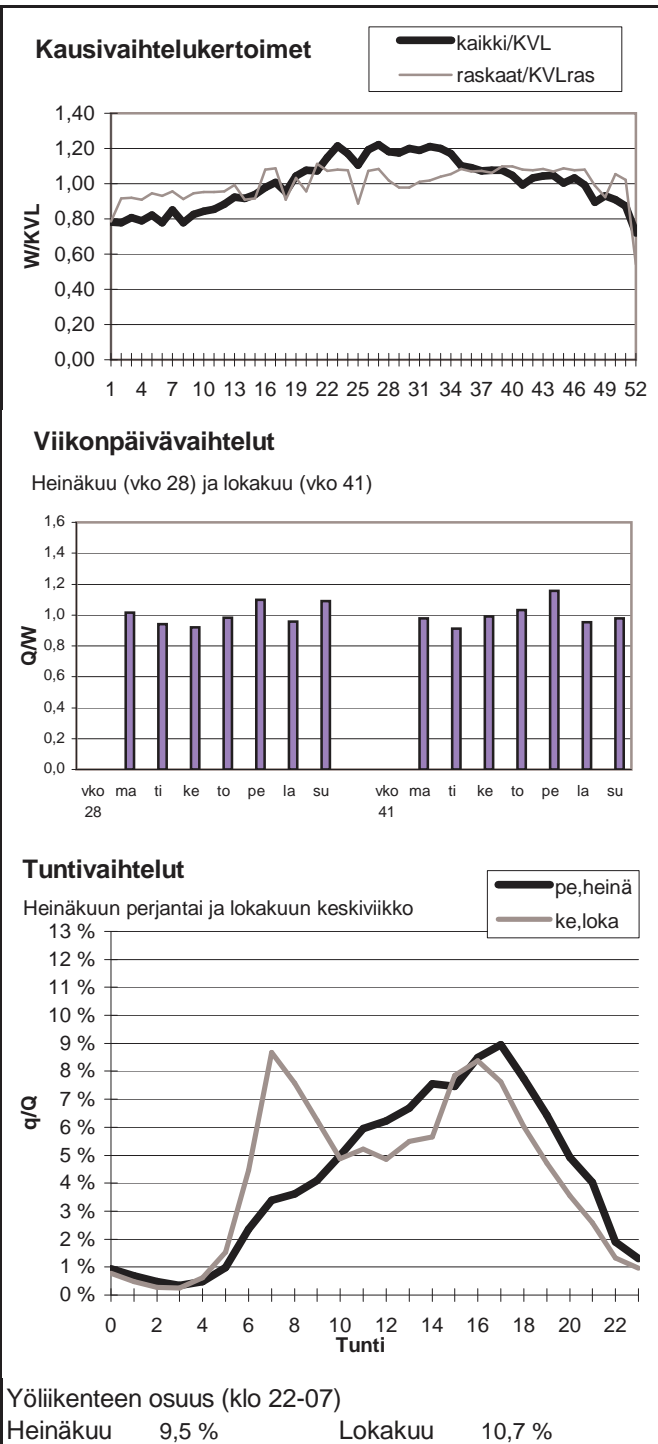

Vuoden 2007 liikennemäärät:

KVL	8616	KVLras	1303
KAVL	8361	KAVLras	1649
KKVL	10257	KKVLras	1384

Tieosa =	22	Suunta1 =	Turku
Etäisyys =	1444	Suunta2 =	Helsinki
Kaistoja =	4		

Liikenteen koostumus:

	Ha	Ha+pk	Ha+av	La	Kaip	Kapp	Katp	Kevyet	Raskaat
Arkiliikenne	78,2 %	1,5 %	0,6 %	1,0 %	4,0 %	5,4 %	9,3 %	80,3 %	19,7 %
Koko vuosi	82,7 %	1,6 %	0,5 %	1,0 %	3,3 %	4,1 %	6,7 %	84,9 %	15,1 %

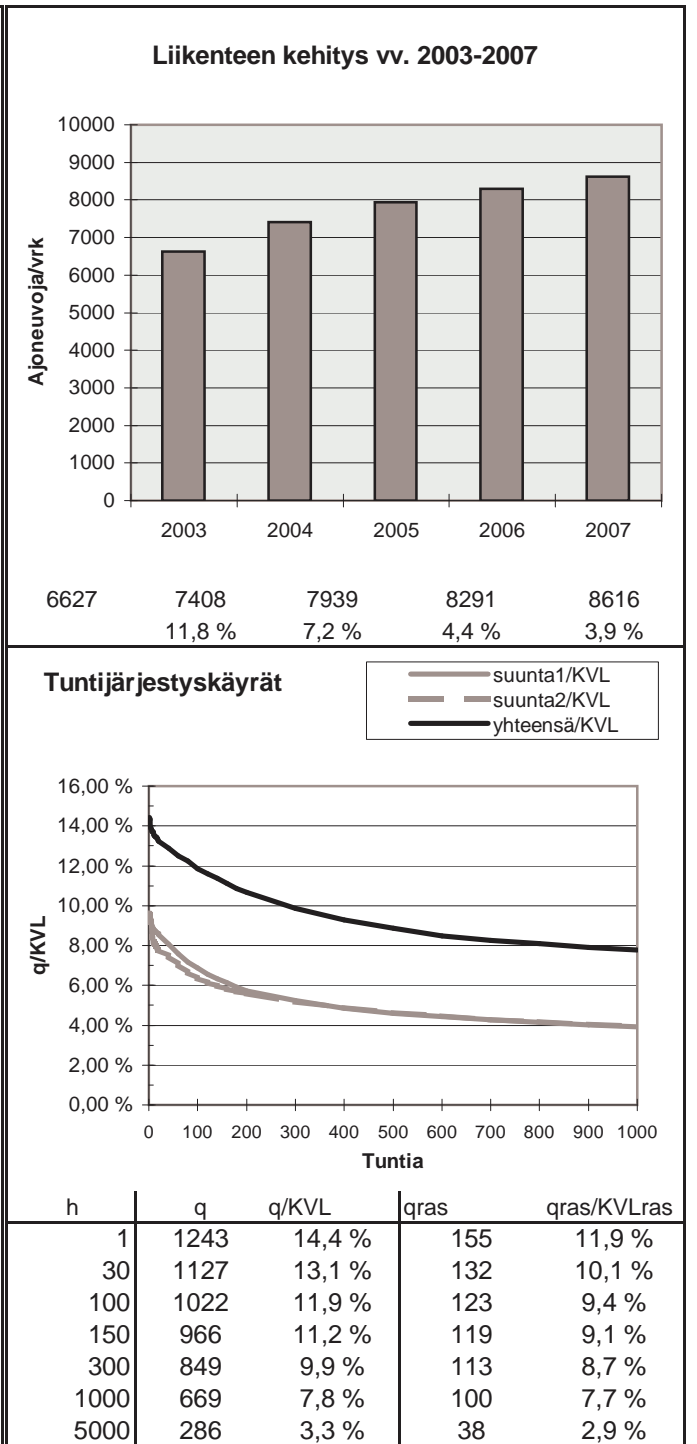
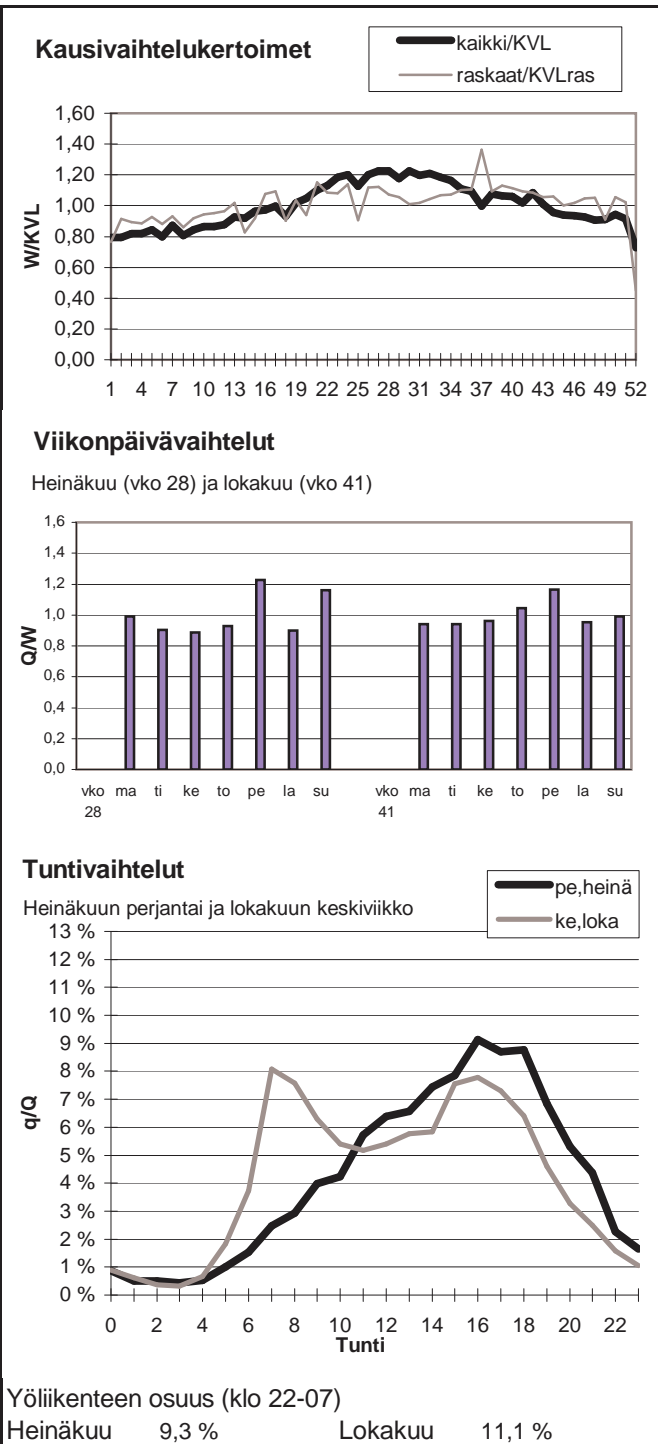

Vuoden 2007 liikennemäärät:

KVL	19723	KVLras	1444	Tieosa =	102	Suunta1 =	Rauma
KAVL	21716	KAVLras	1852	Etäisyys =	5700	Suunta2 =	Turku
KKVL	21187	KKVLras	1430	Kaistoja =	4		

Liikenteen koostumus:

	Ha	Ha+pk	Ha+av	La	Kaip	Kapp	Katp	Kevyet	Raskaat
Arkiliikenne	89,8 %	1,2 %	0,4 %	0,7 %	4,1 %	1,3 %	2,4 %	91,5 %	8,5 %
Koko vuosi	91,0 %	1,3 %	0,4 %	0,7 %	3,5 %	1,1 %	2,0 %	92,7 %	7,3 %

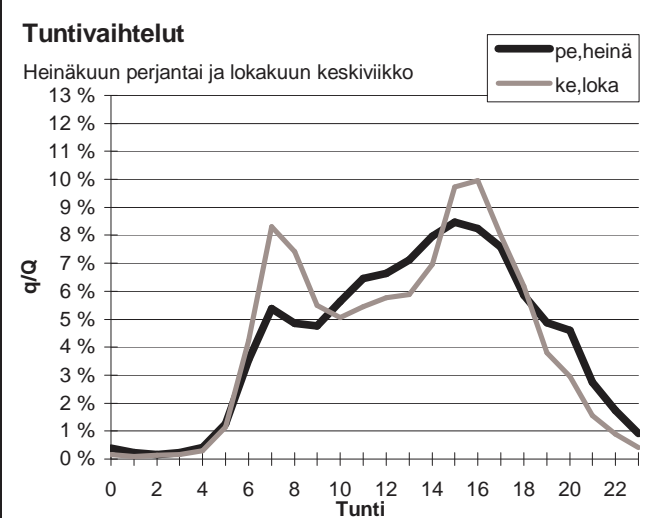
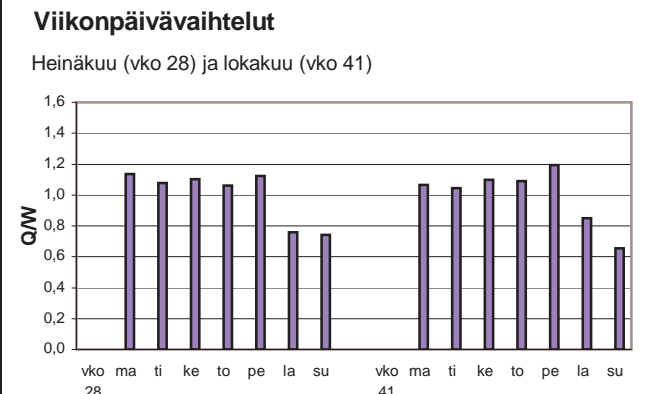
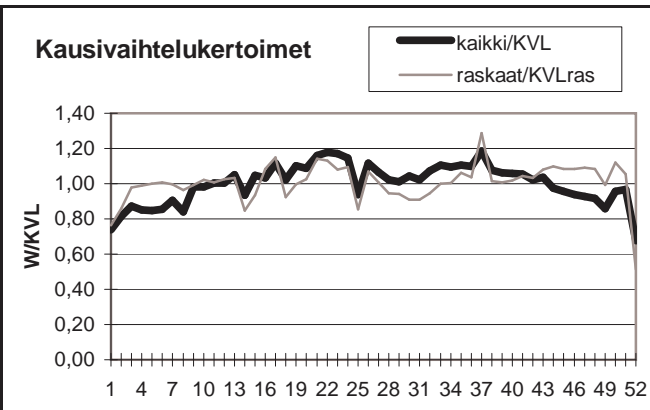

Yöliikenteen osuus (klo 22-07)

Heinäkuu	8,9 %	Lokakuu	7,5 %
----------	-------	---------	-------

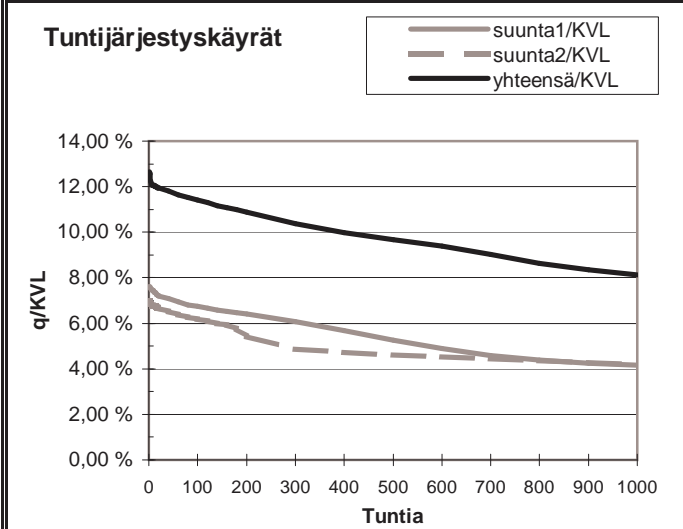
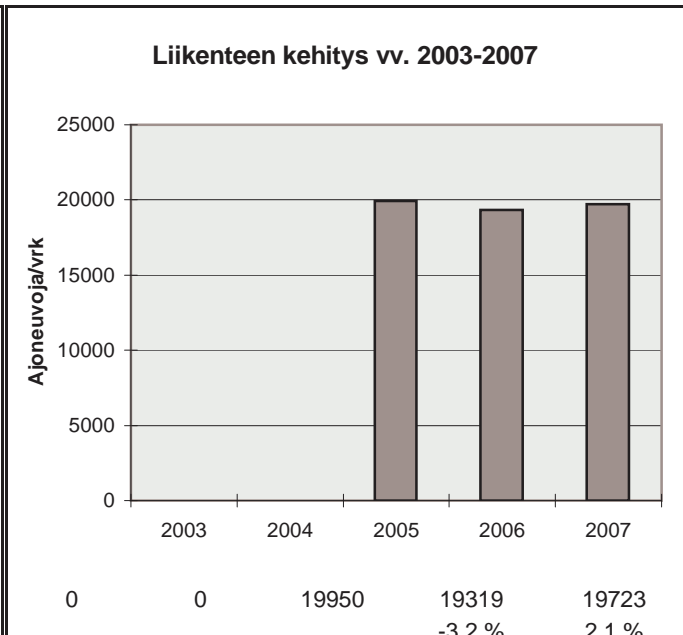

h	q	q/KVL	qras	qras/KVLras
1	2493	12,6 %	184	12,7 %
30	2338	11,9 %	169	11,7 %
100	2253	11,4 %	159	11,0 %
150	2195	11,1 %	156	10,8 %
300	2048	10,4 %	150	10,4 %
1000	1603	8,1 %	134	9,3 %
5000	581	2,9 %	30	2,1 %

Vuoden 2007 liikennemäärät:

KVL	12513	KVLras	1123	Tieosa =	105	Suunta1 =	Rauma
KAVL	13277	KAVLras	1408	Etäisyys =	1512	Suunta2 =	Turku
KKVL	13515	KKVLras	1095	Kaistoja =	2		

Liikenteen koostumus:

	Ha	Ha+pk	Ha+av	La	Kaip	Kapp	Katp	Kevyet	Raskaat
Arkiliikenne	86,5 %	2,4 %	0,6 %	0,9 %	3,8 %	1,6 %	4,4 %	89,4 %	10,6 %
Koko vuosi	88,1 %	2,4 %	0,5 %	0,9 %	3,3 %	1,3 %	3,5 %	91,0 %	9,0 %

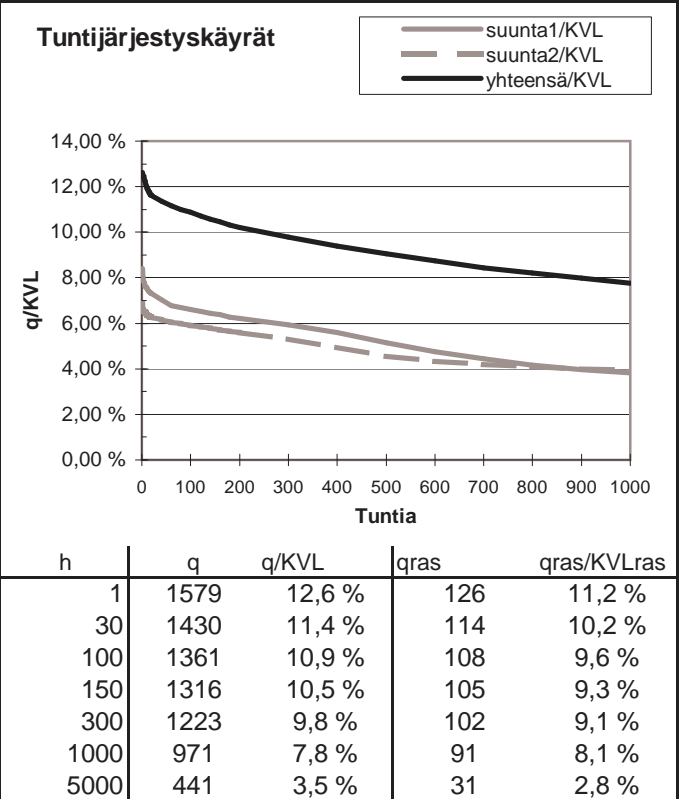
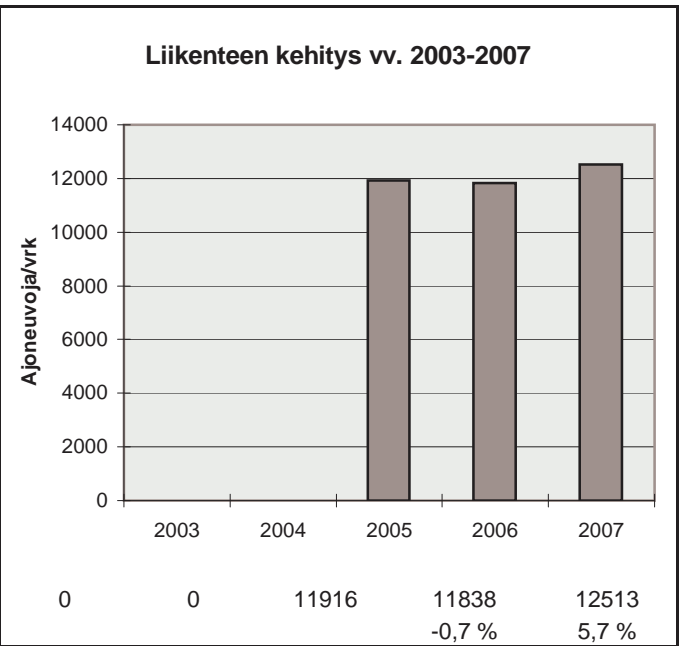
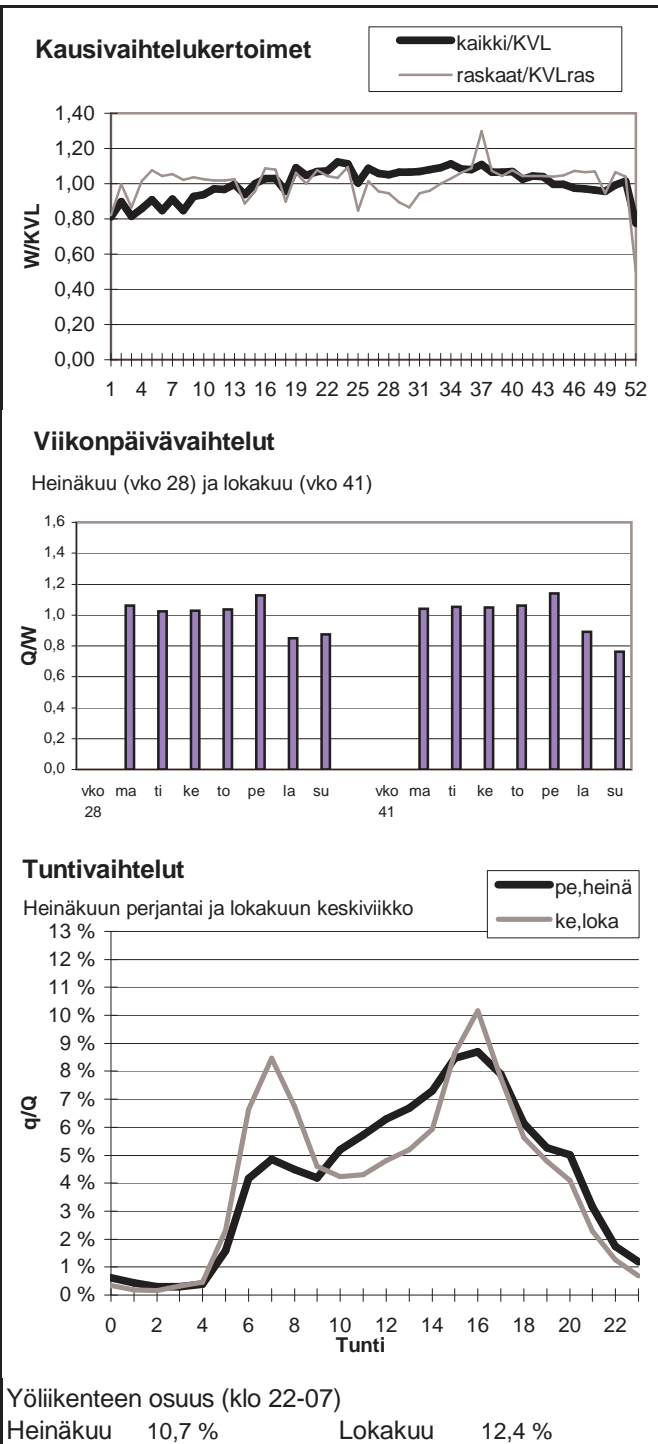

Vuoden 2007 liikennemäärät:

KVL	9271	KVLras	1164
KAVL	10661	KAVLras	1562
KKVL	10413	KKVLras	1245

Tieosa =	2	Suunta1 =	Piikkiö
Etäisyys =	2039	Suunta2 =	Naantali
Kaistoja =	2		

Liikenteen koostumus:

	Ha	Ha+pk	Ha+av	La	Kaip	Kapp	Katp	Kevyet	Raskaat
Arkiliikenne	82,6 %	2,3 %	0,5 %	0,4 %	5,2 %	2,1 %	6,9 %	85,3 %	14,7 %
Koko vuosi	84,6 %	2,3 %	0,5 %	0,4 %	4,3 %	2,0 %	5,8 %	87,4 %	12,6 %

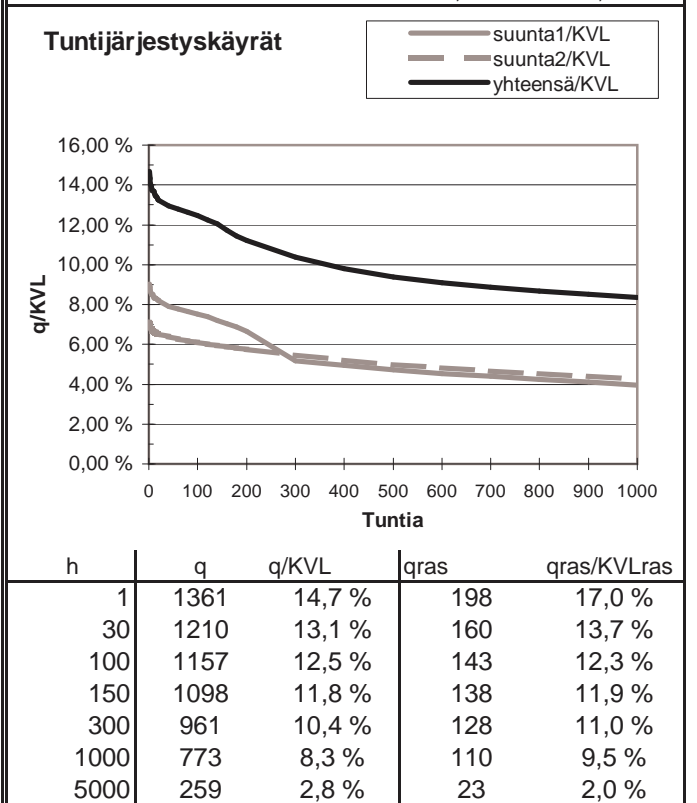
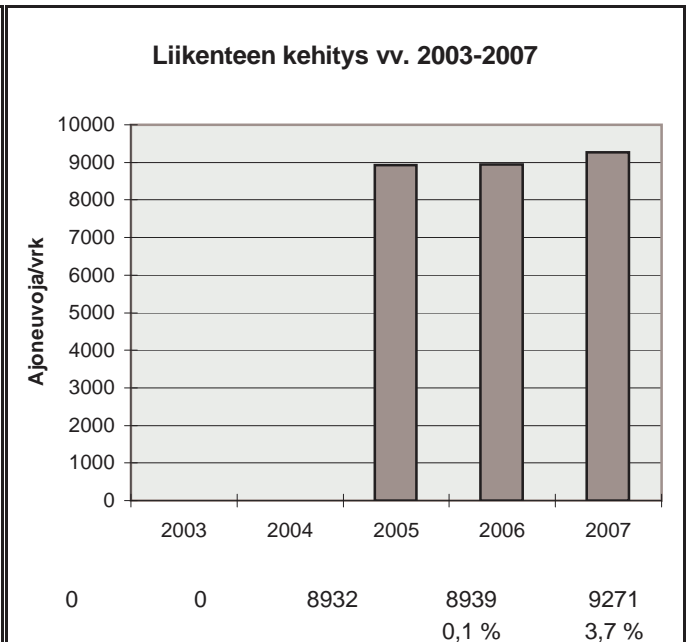
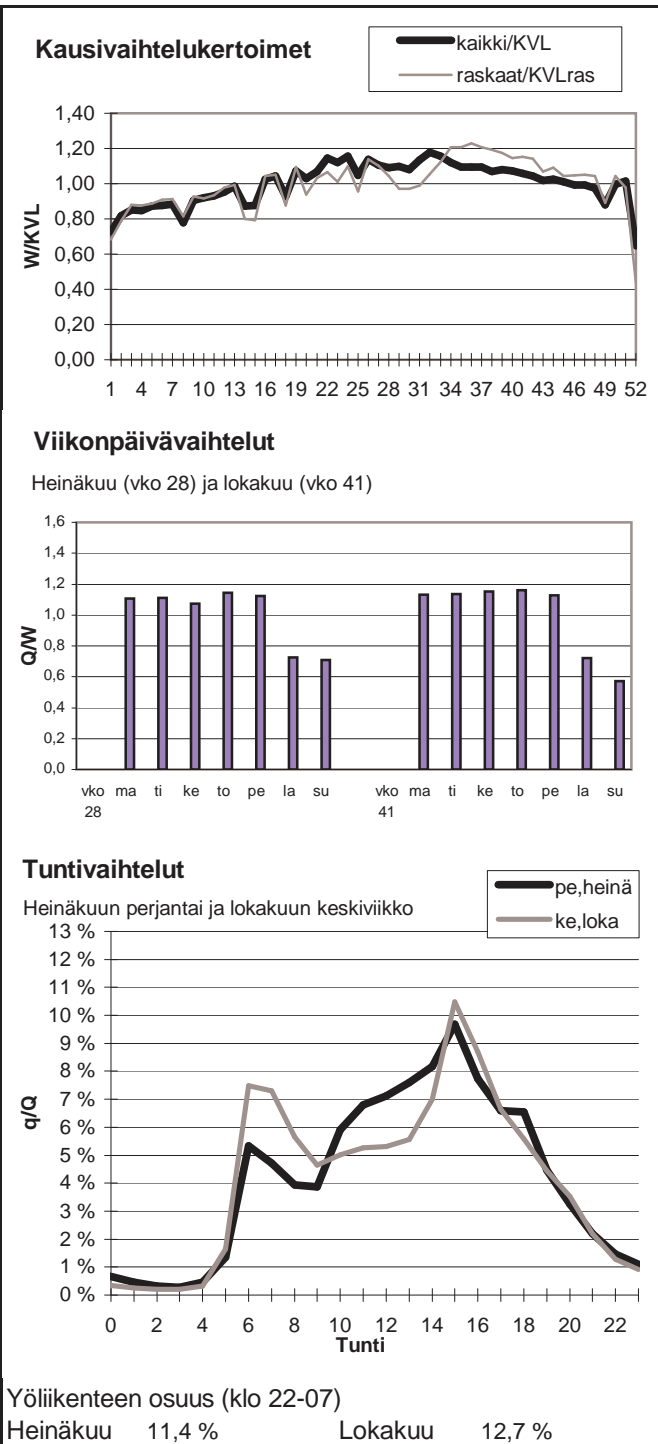

Vuoden 2007 liikennemäärät:

KVL	15173	KVLras	809	Tieosa =	1	Suunta1 =	Naantali
KAVL	16580	KAVLras	1037	Etäisyys =	1320	Suunta2 =	Turku
KKVL	16831	KKVLras	723	Kaistoja =	2		

Liikenteen koostumus:

	Ha	Ha+pk	Ha+av	La	Kaip	Kapp	Katp	Kevyet	Raskaat
Arkiliikenne	92,1 %	1,4 %	0,3 %	0,5 %	3,2 %	0,8 %	1,8 %	93,7 %	6,3 %
Koko vuosi	93,1 %	1,4 %	0,2 %	0,4 %	2,7 %	0,7 %	1,5 %	94,7 %	5,3 %

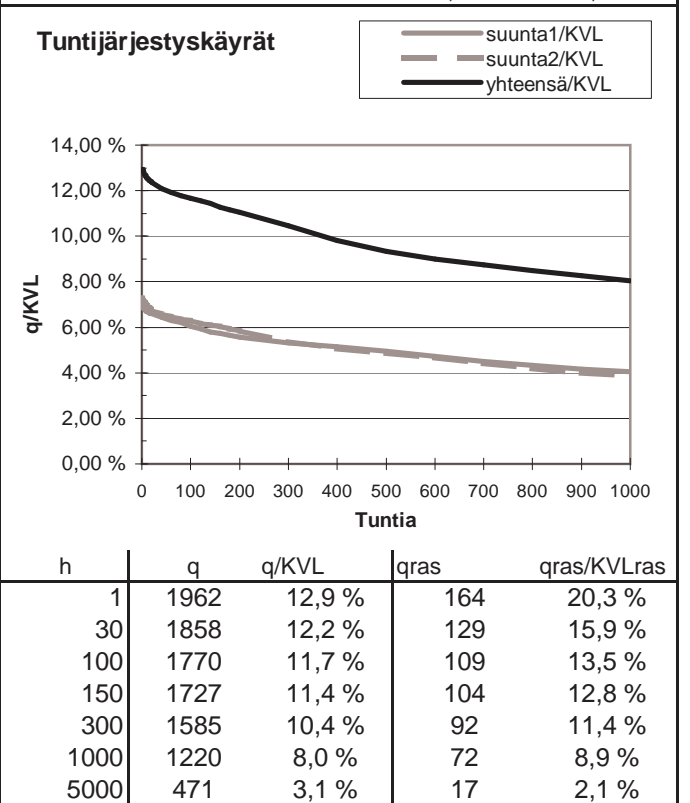
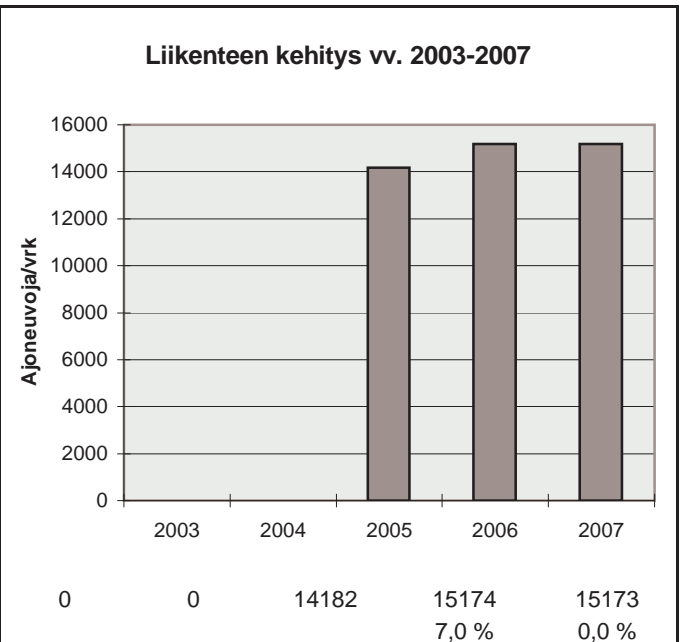
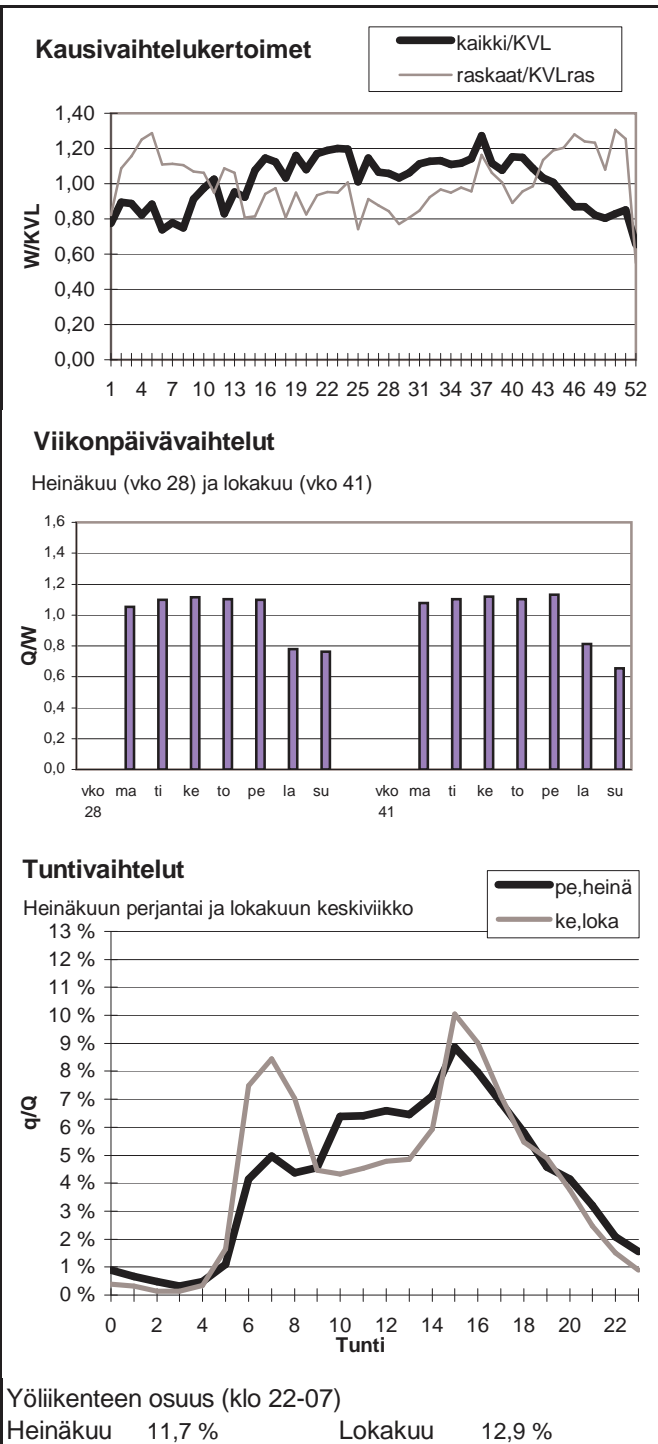

Vuoden 2007 liikennemäärät:

KVL	13268	KVLras	872	Tieosa =	2	Suunta1 =	Hämeenlinna
KAVL	14420	KAVLras	1133	Etäisyys =	649	Suunta2 =	Turku
KKVL	13401	KKVLras	863	Kaistoja =	2		

Liikenteen koostumus:

	Ha	Ha+pk	Ha+av	La	Kaip	Kapp	Katp	Kevyet	Raskaat
Arkiliikenne	90,4 %	1,5 %	0,2 %	0,9 %	2,8 %	1,1 %	3,1 %	92,1 %	7,9 %
Koko vuosi	91,6 %	1,6 %	0,2 %	0,9 %	2,3 %	0,9 %	2,5 %	93,4 %	6,6 %

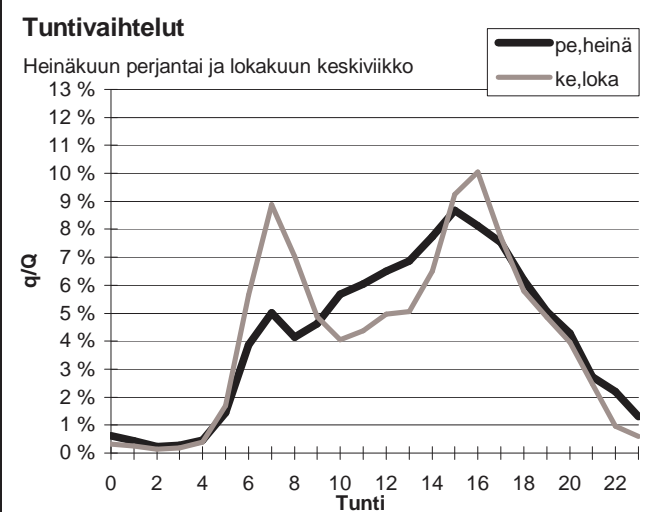
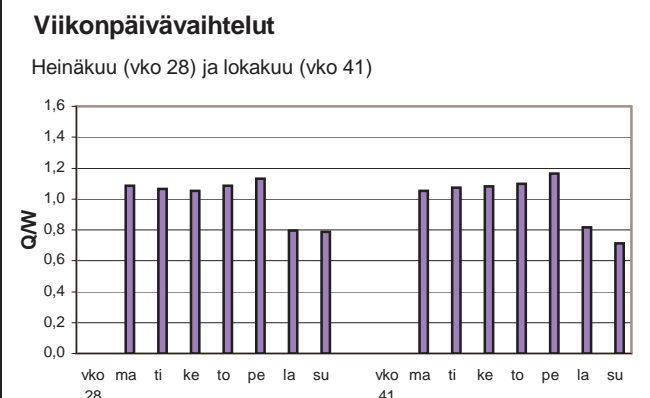
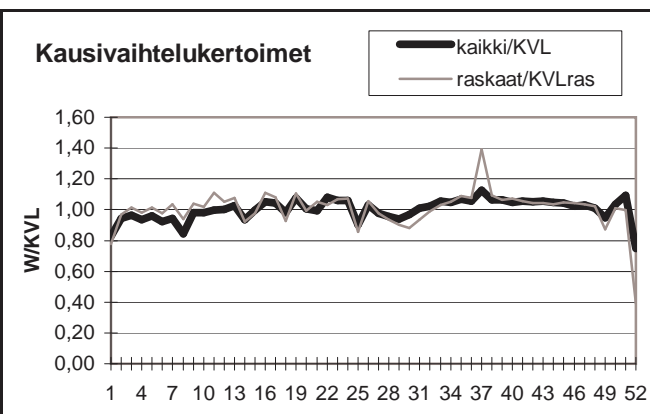

Yöliikenteen osuus (klo 22-07)

Heinäkuu	10,9 %	Lokakuu	10,2 %
----------	--------	---------	--------

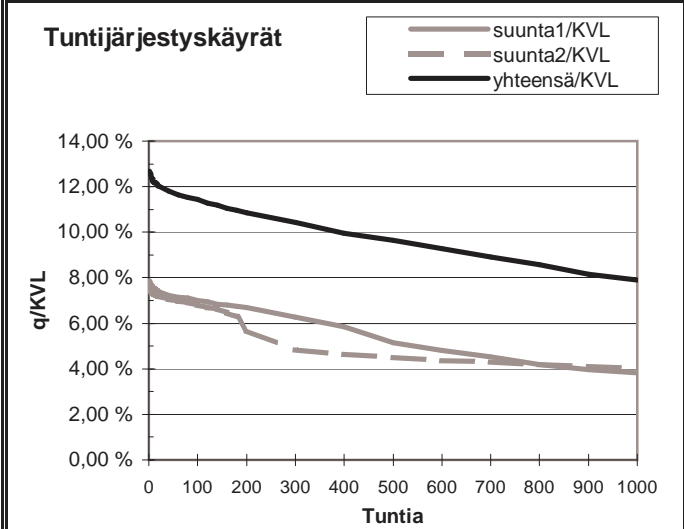
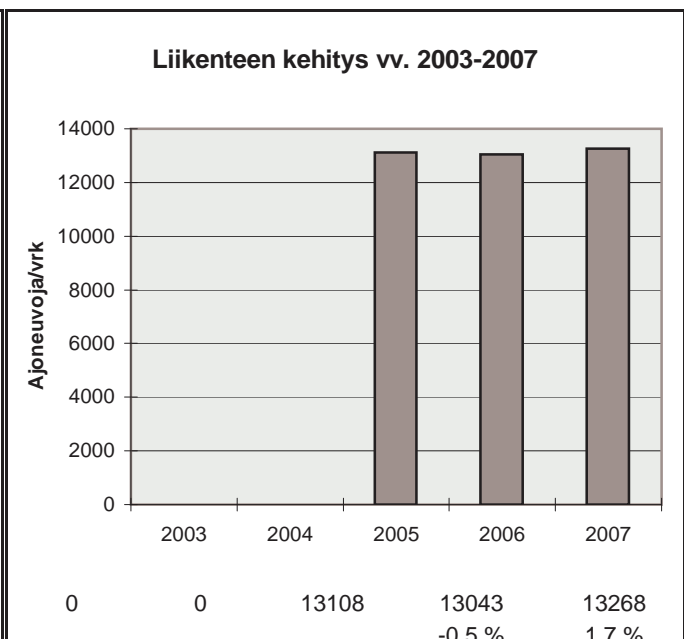

h	q	q/KVL	qras	qras/KVLras
1	1683	12,7 %	105	12,0 %
30	1577	11,9 %	95	10,9 %
100	1517	11,4 %	90	10,3 %
150	1477	11,1 %	88	10,1 %
300	1383	10,4 %	84	9,6 %
1000	1049	7,9 %	74	8,5 %
5000	445	3,4 %	21	2,4 %

Vuoden 2007 liikennemäärät:

KVL	10561	KVLras	1576	Tieosa =	26	Suunta1 =	Kotka
KAVL	10951	KAVLras	2010	Etäisyys =	1505	Suunta2 =	Loviisa
KKVL	11887	KKVLras	1673	Kaistoja =	2		

Liikenteen koostumus:

	Ha	Ha+pk	Ha+av	La	Kaip	Kapp	Katp	Kevyet	Raskaat
Arkiliikenne	80,0 %	1,4 %	0,3 %	1,2 %	2,8 %	7,1 %	7,2 %	81,6 %	18,4 %
Koko vuosi	83,3 %	1,6 %	0,3 %	1,3 %	2,3 %	5,7 %	5,6 %	85,1 %	14,9 %

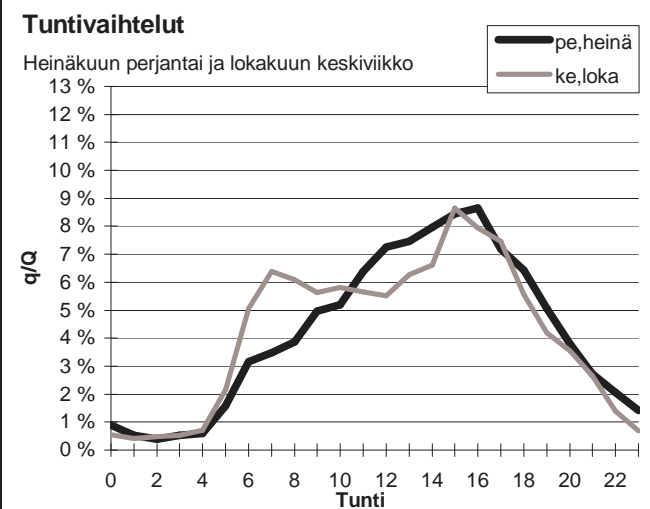
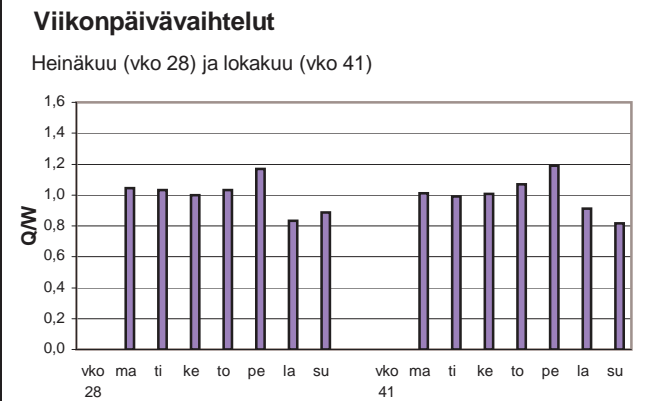
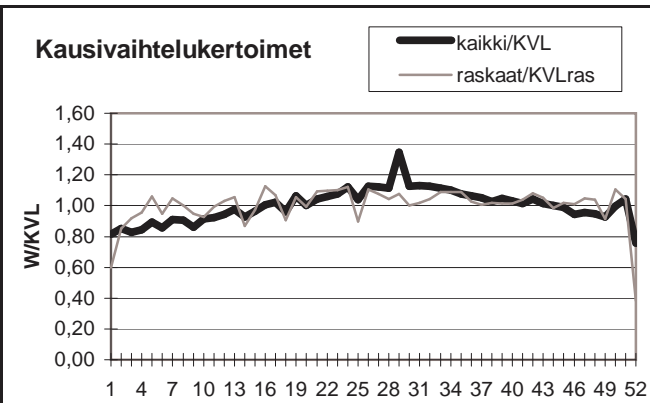

Yöliikenteen osuus (klo 22-07)

Heinäkuu	11,1 %	Lokakuu	12,0 %
----------	--------	---------	--------

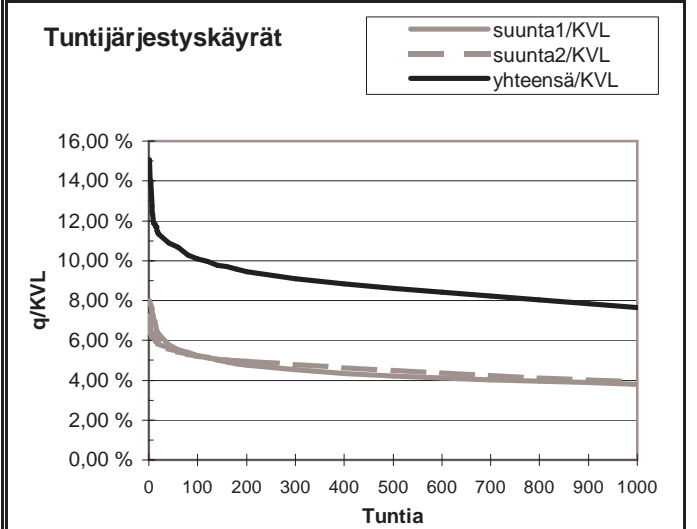
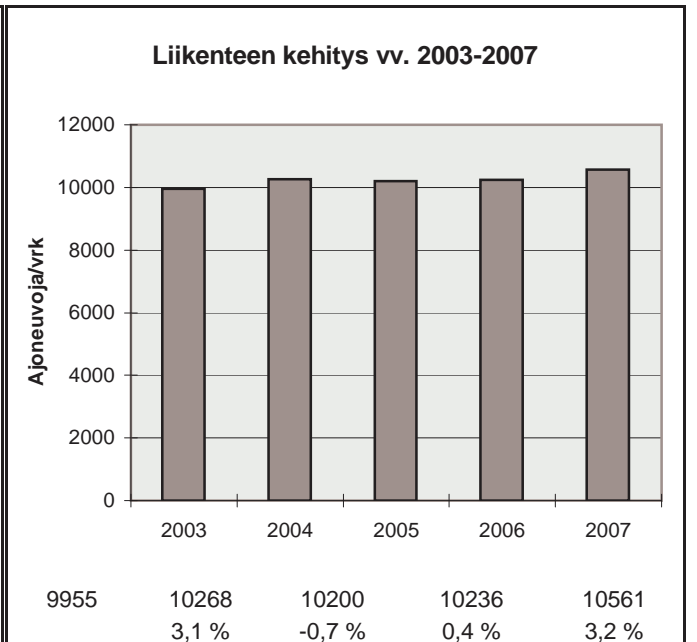

h	q	q/KVL	qras	qras/KVLras
1	1592	15,1 %	271	17,2 %
30	1166	11,0 %	174	11,0 %
100	1067	10,1 %	165	10,5 %
150	1029	9,7 %	160	10,1 %
300	960	9,1 %	152	9,6 %
1000	809	7,7 %	134	8,5 %
5000	342	3,2 %	40	2,5 %

Vuoden 2007 liikennemäärät:

KVL	6886	KVLras	1106	Tieosa =	229	Suunta1 =	Kouvola
KAVL	6792	KAVLras	1426	Etäisyys =	1257	Suunta2 =	Lahti
KKVL	8242	KKVLras	1147	Kaistoja =	2		

Liikenteen koostumus:

	Ha	Ha+pk	Ha+av	La	Kaip	Kapp	Katp	Kevyet	Raskaat
Arkiliikenne	76,3 %	2,2 %	0,6 %	0,7 %	3,6 %	4,8 %	11,9 %	79,0 %	21,0 %
Koko vuosi	80,9 %	2,4 %	0,6 %	0,7 %	3,0 %	3,5 %	8,8 %	83,9 %	16,1 %

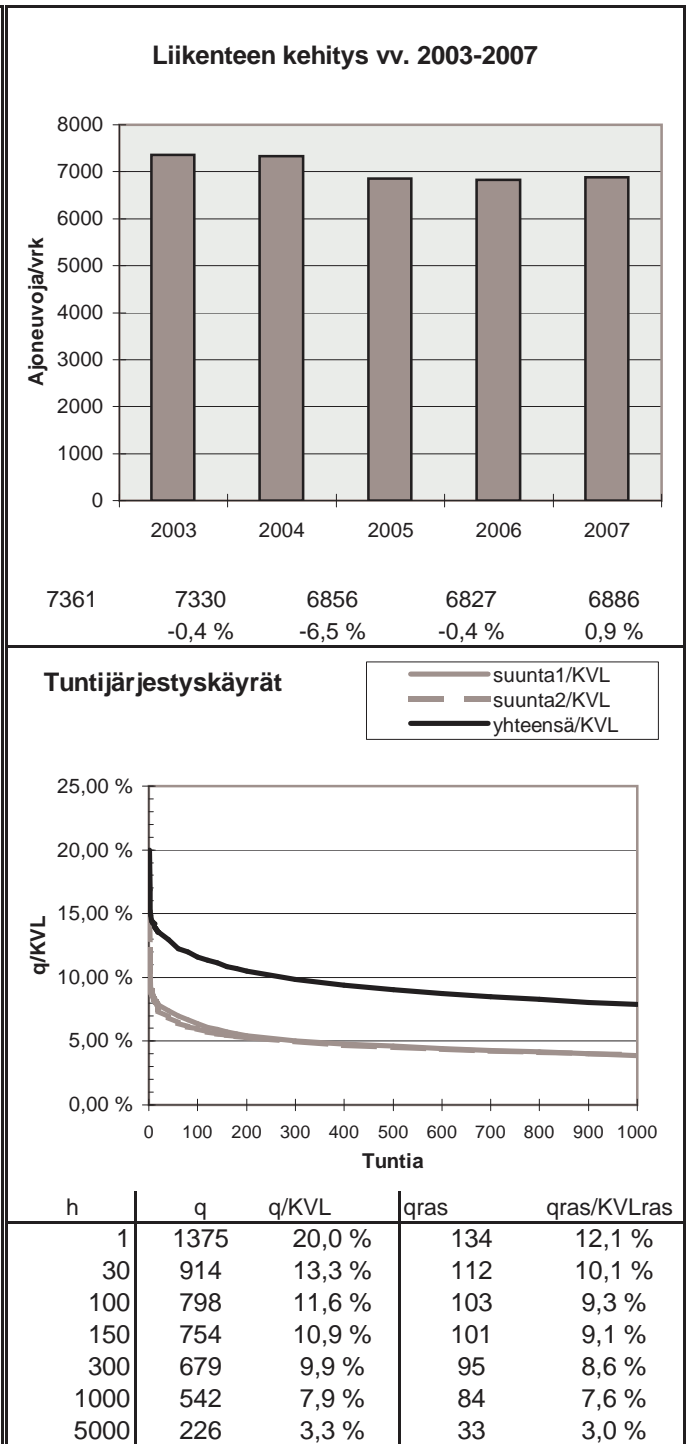
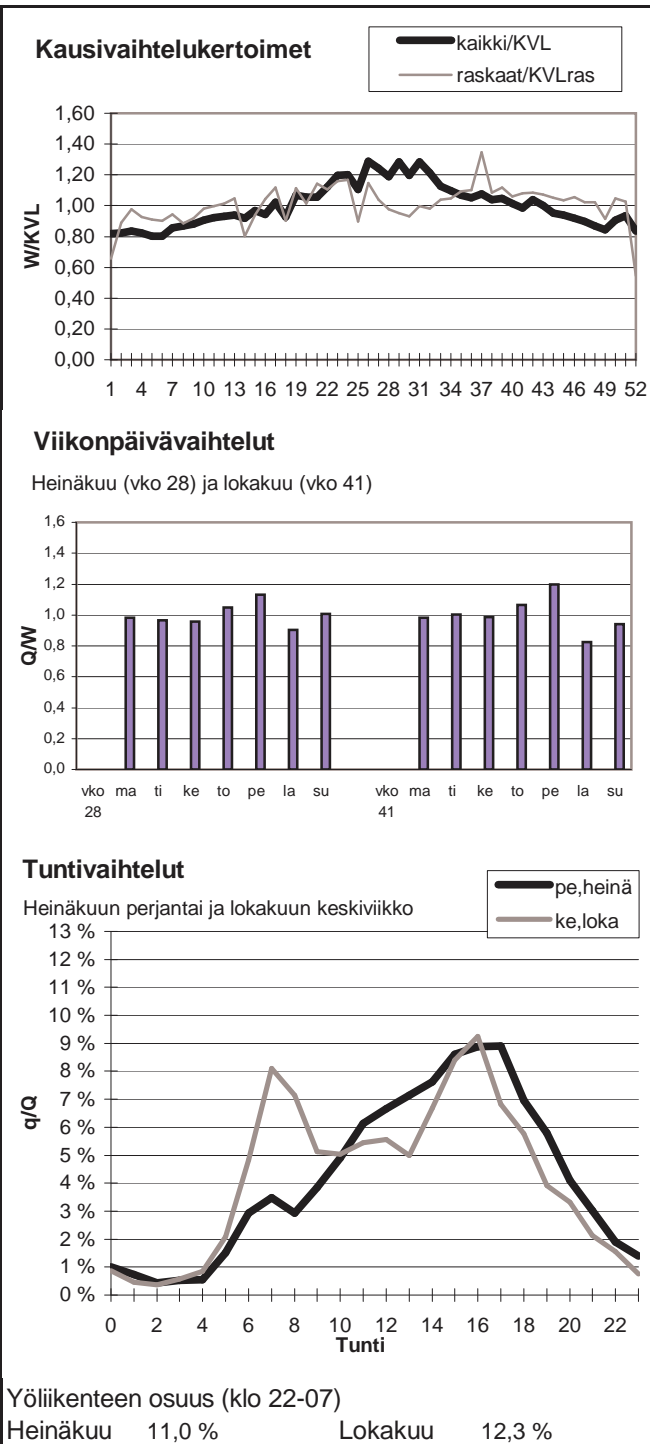

Vuoden 2007 liikennemäärät:

KVL	2231	KVLras	882	Tieosa =	8	Suunta1 =	Luumäki
KAVL	2415	KAVLras	1122	Etäisyys =	4792	Suunta2 =	Hamina
KKVL	2693	KKVLras	909	Kaistoja =	2		

Liikenteen koostumus:

	Ha	Ha+pk	Ha+av	La	Kaip	Kapp	Katp	Kevyet	Raskaat
Arkiliikenne	51,8 %	1,3 %	0,5 %	1,3 %	2,6 %	14,5 %	28,0 %	53,5 %	46,5 %
Koko vuosi	58,3 %	1,7 %	0,5 %	1,3 %	2,2 %	13,1 %	22,9 %	60,5 %	39,5 %

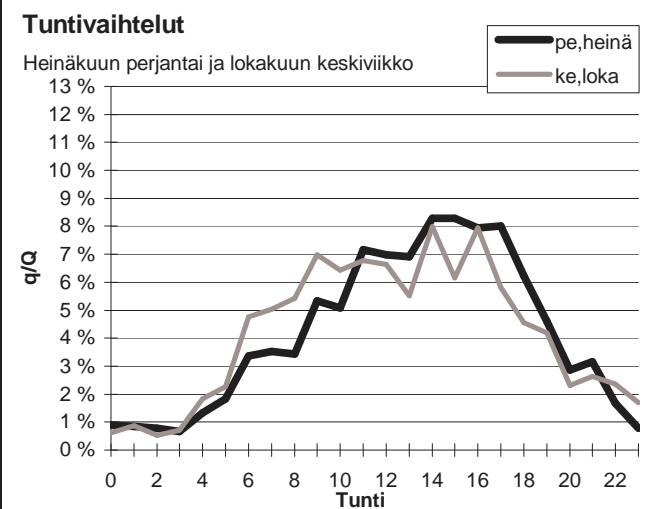
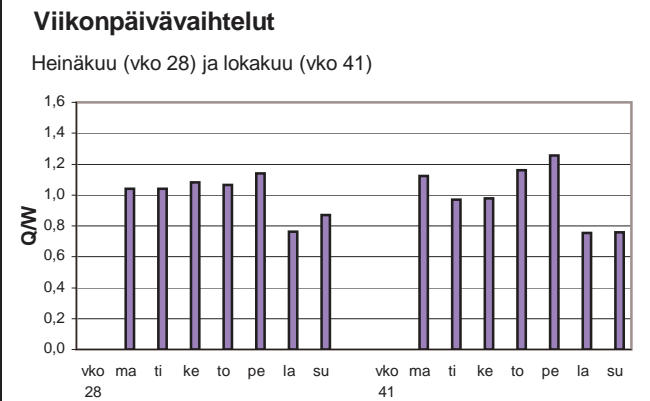
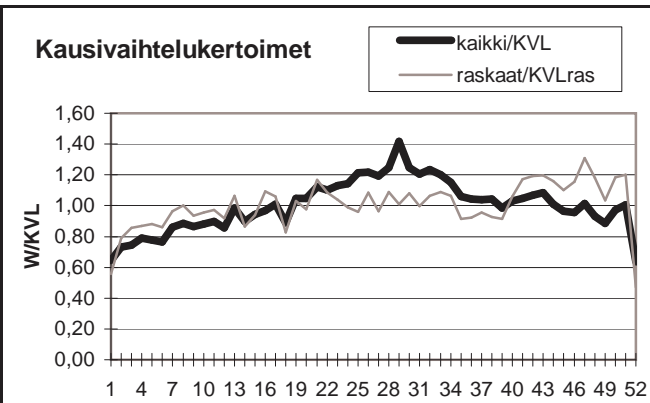

Yöliikenteen osuus (klo 22-07)

Heinäkuu	12,2 %	Lokakuu	15,6 %
----------	--------	---------	--------

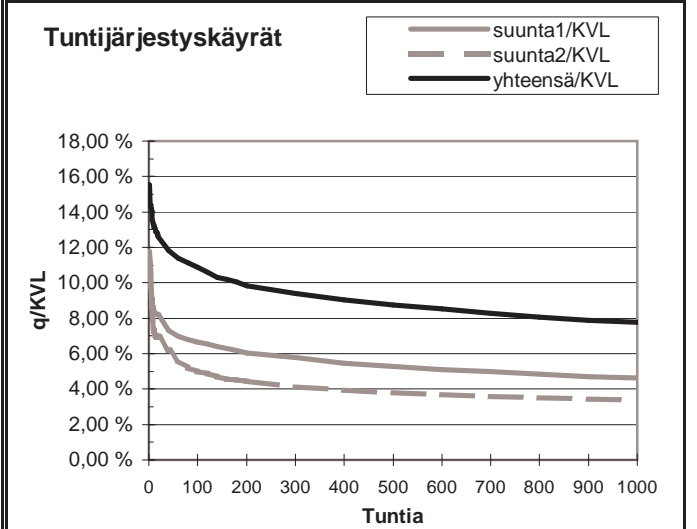
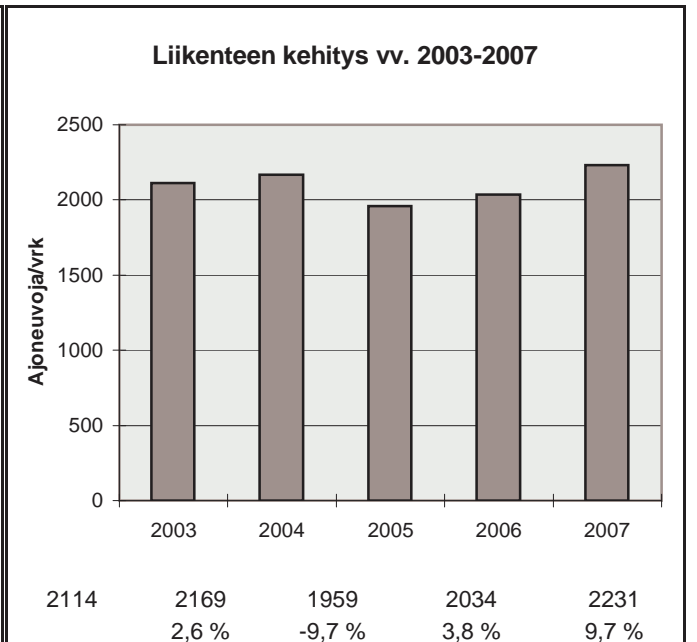

h	q	q/KVL	qras	qras/KVLras
1	347	15,6 %	131	14,9 %
30	269	12,1 %	102	11,6 %
100	243	10,9 %	92	10,4 %
150	229	10,3 %	88	10,0 %
300	210	9,4 %	81	9,2 %
1000	173	7,8 %	68	7,7 %
5000	71	3,2 %	27	3,1 %

Vuoden 2007 liikennemäärät:

KVL	7445	KVLras	896	Tieosa =	127	Suunta1 =	Kouvola
KAVL	7107	KAVLras	1139	Etäisyys =	610	Suunta2 =	Lapinjärvi
KKVL	8865	KKVLras	864	Kaistoja =	2		

Liikenteen koostumus:

	Ha	Ha+pk	Ha+av	La	Kaip	Kapp	Katp	Kevyet	Raskaat
Arkiliikenne	81,7 %	1,9 %	0,3 %	1,1 %	2,4 %	5,6 %	6,9 %	84,0 %	16,0 %
Koko vuosi	85,4 %	2,1 %	0,4 %	1,0 %	1,9 %	4,2 %	5,0 %	88,0 %	12,0 %

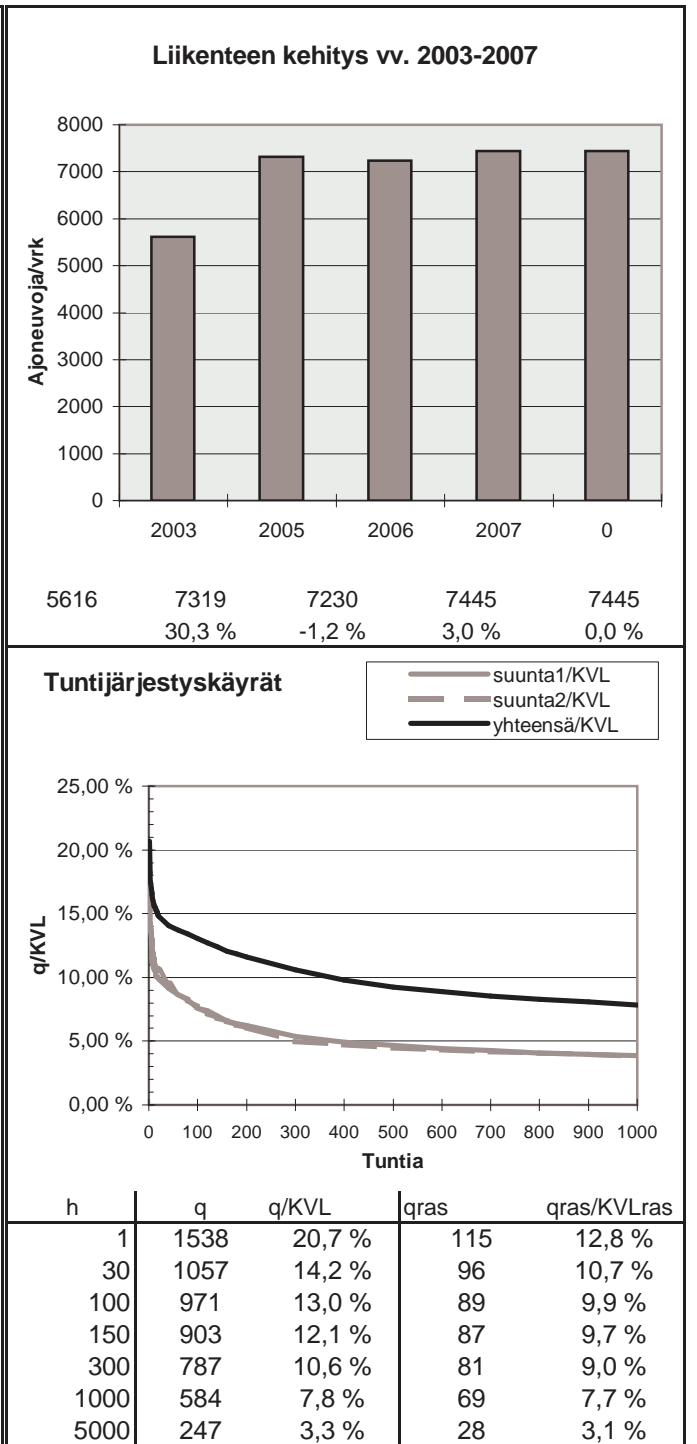
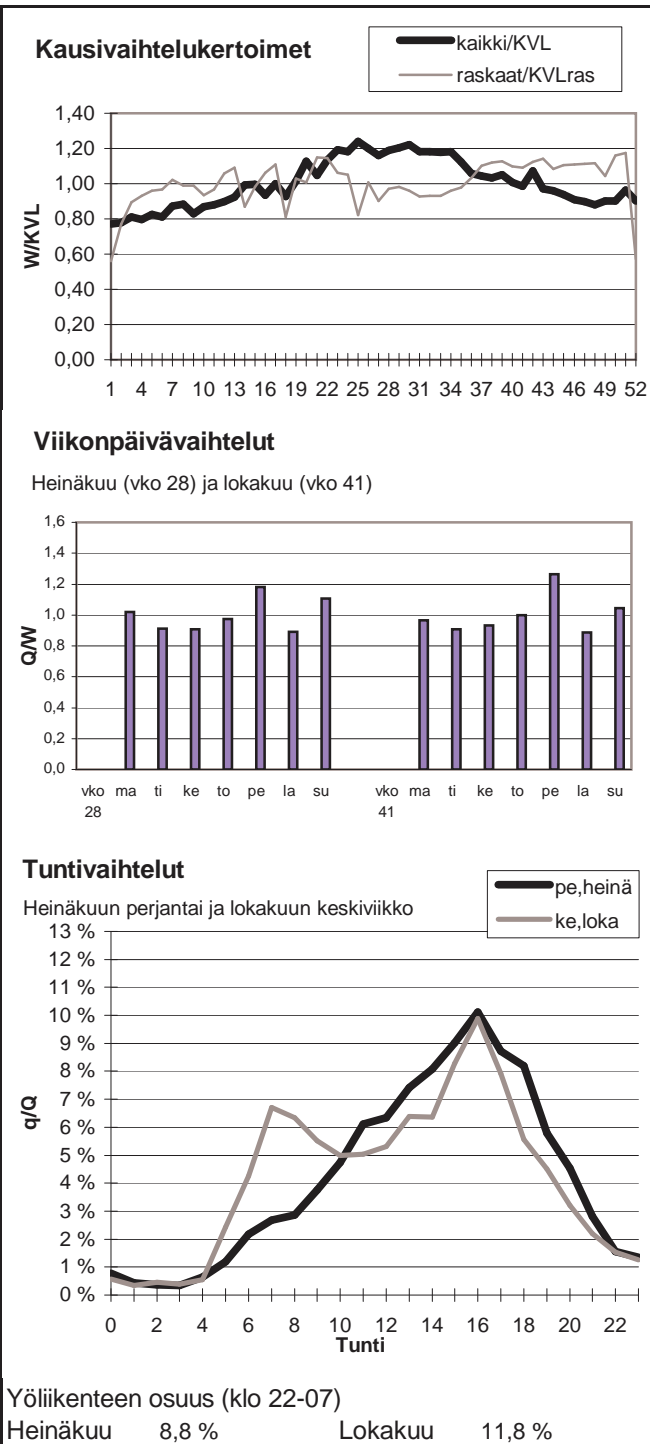

Vuoden 2007 liikennemäärät:

KVL	9209	KVLras	2190	Tieosa =	210	Suunta1 =	Lappeenranta
KAVL	9311	KAVLras	2771	Etäisyys =	1914	Suunta2 =	Kouvola
KKVL	11029	KKVLras	2195	Kaistoja =	2		

Liikenteen koostumus:

	Ha	Ha+pk	Ha+av	La	Kaip	Kapp	Katp	Kevyet	Raskaat
Arkiliikenne	68,0 %	1,8 %	0,5 %	0,8 %	3,0 %	10,5 %	15,4 %	70,2 %	29,8 %
Koko vuosi	73,7 %	2,1 %	0,4 %	0,8 %	2,5 %	8,6 %	11,9 %	76,2 %	23,8 %

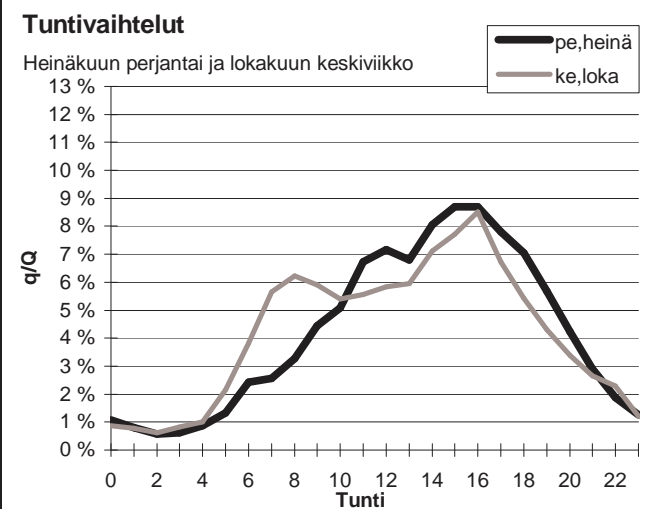
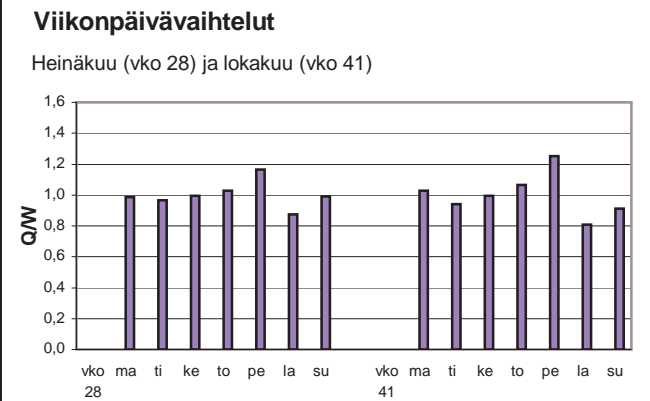
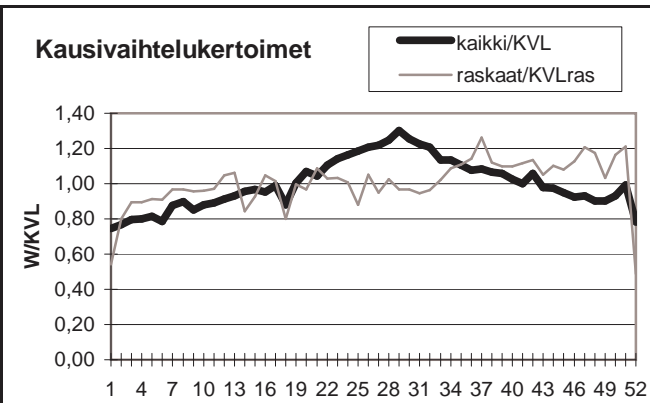

Yöliikenteen osuus (klo 22-07)

Heinäkuu	10,8 %	Lokakuu	13,6 %
----------	--------	---------	--------

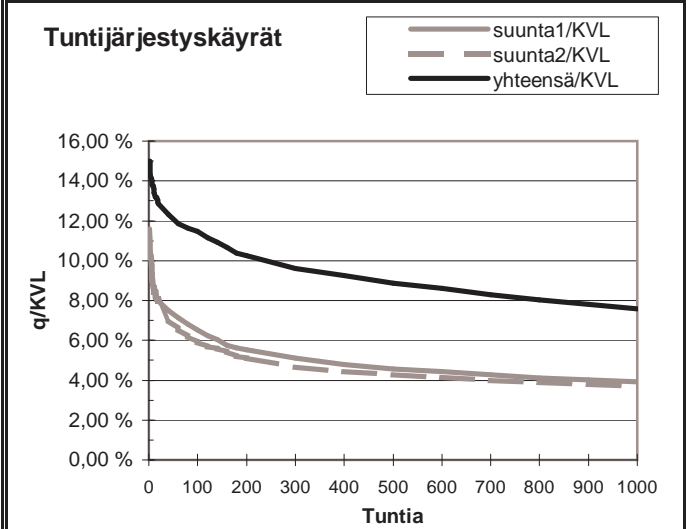
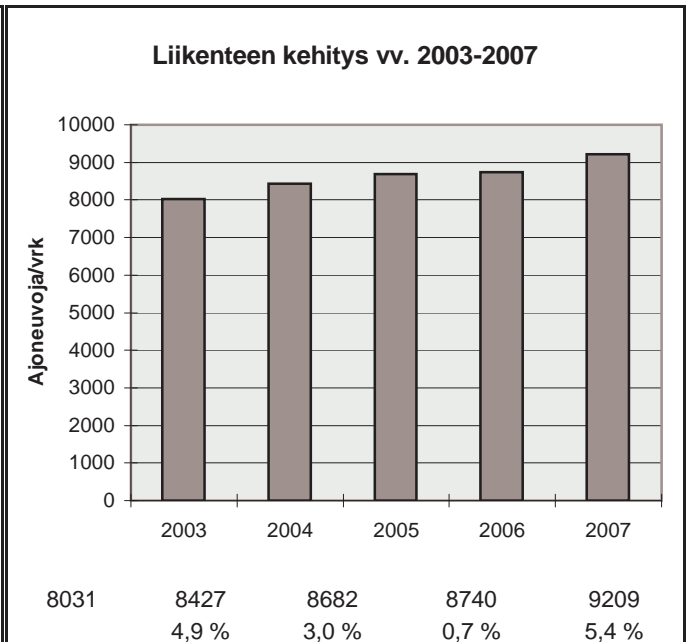

h	q	q/KVL	qras	qras/KVLras
1	1382	15,0 %	245	11,2 %
30	1161	12,6 %	213	9,7 %
100	1055	11,5 %	200	9,1 %
150	992	10,8 %	194	8,9 %
300	886	9,6 %	181	8,3 %
1000	699	7,6 %	159	7,3 %
5000	304	3,3 %	73	3,3 %

Vuoden 2007 liikennemäärät:

KVL	14255	KVLras	1843	Tieosa =	303	Suunta1 =	Imatra
KAVL	15349	KAVLras	2369	Etäisyys =	2280	Suunta2 =	Lappeenranta
KKVL	15898	KKVLras	1828	Kaistoja =	2		

Liikenteen koostumus:

	Ha	Ha+pk	Ha+av	La	Kaip	Kapp	Katp	Kevyet	Raskaat
Arkiliikenne	82,7 %	1,7 %	0,2 %	0,5 %	3,0 %	3,7 %	8,2 %	84,6 %	15,4 %
Koko vuosi	84,9 %	1,9 %	0,2 %	0,5 %	2,5 %	3,2 %	6,7 %	87,1 %	12,9 %

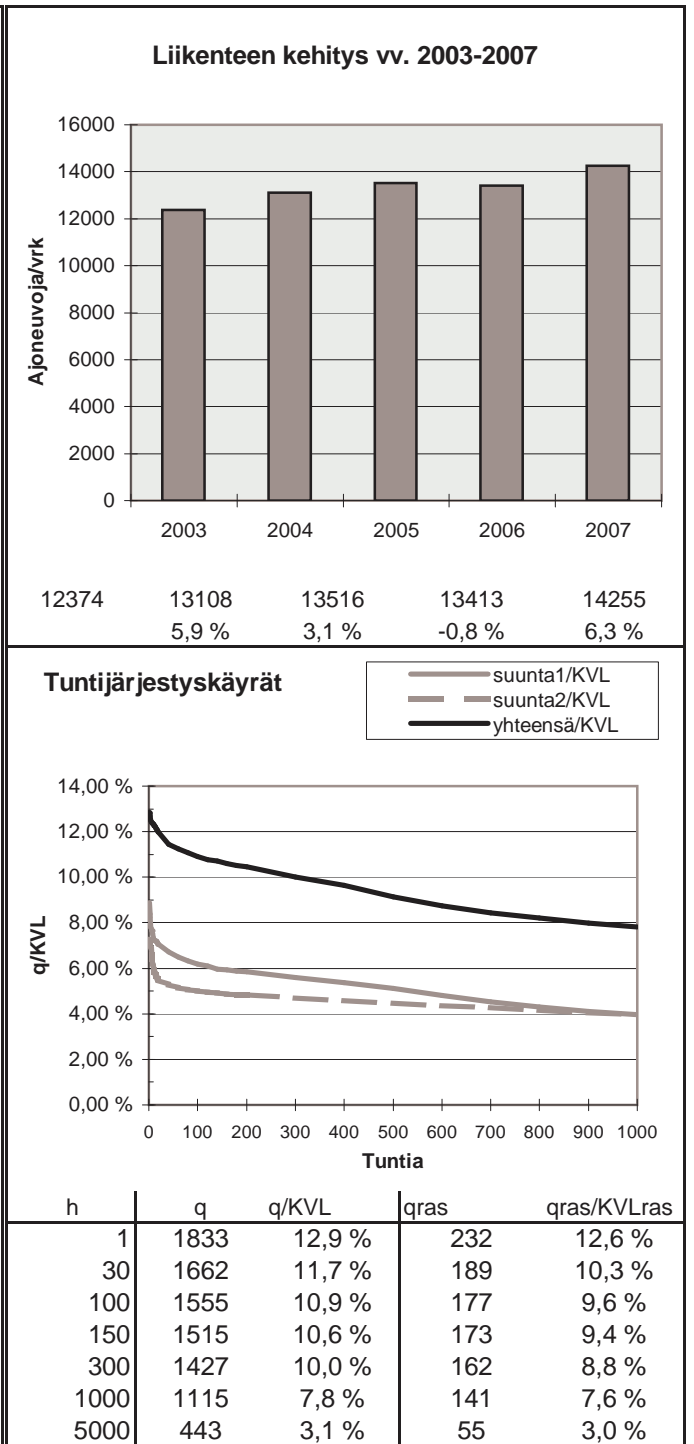
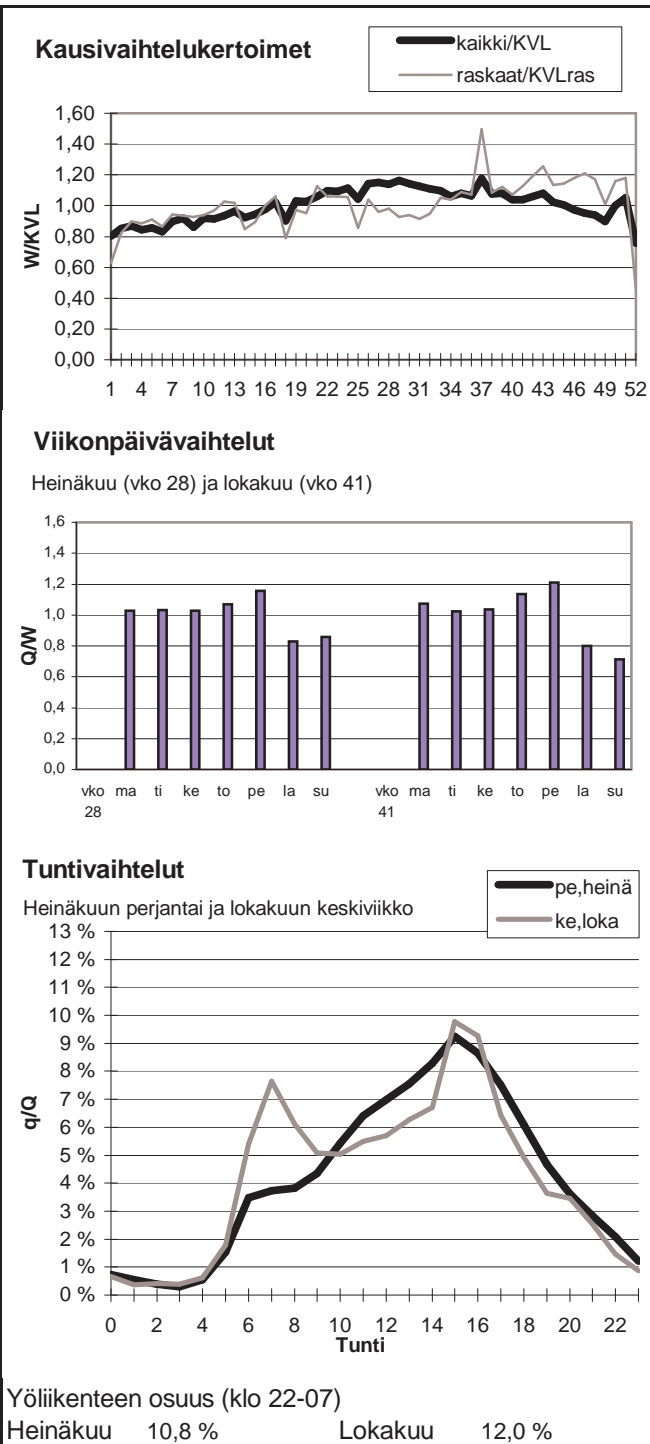

Vuoden 2007 liikennemäärät:

KVL	3938	KVLras	568	Tieosa =	318	Suunta1 =	Parikkala
KAVL	3842	KAVLras	738	Etäisyys =	2733	Suunta2 =	Imatra
KKVL	5127	KKVLras	576	Kaistoja =	2		

Liikenteen koostumus:

	Ha	Ha+pk	Ha+av	La	Kaip	Kapp	Katp	Kevyet	Raskaat
Arkiliikenne	77,7 %	2,6 %	0,5 %	0,7 %	3,6 %	3,6 %	11,3 %	80,8 %	19,2 %
Koko vuosi	82,2 %	2,9 %	0,4 %	0,7 %	2,8 %	2,6 %	8,3 %	85,6 %	14,4 %

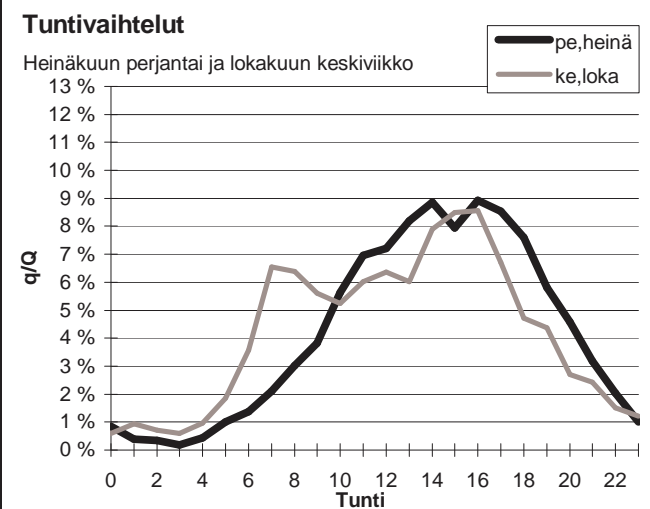
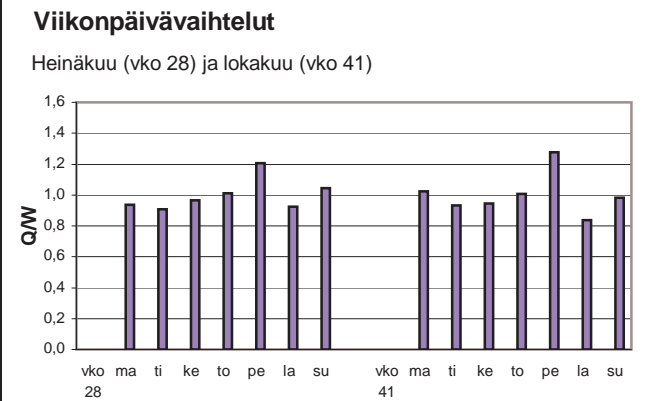
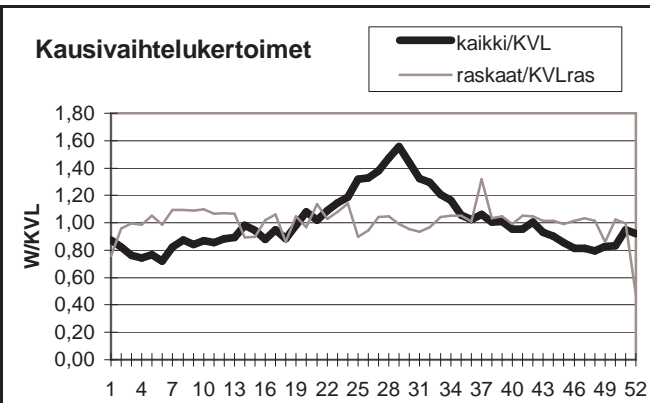

Yöliikenteen osuus (klo 22-07)

Heinäkuu	7,6 %	Lokakuu	11,9 %
----------	-------	---------	--------

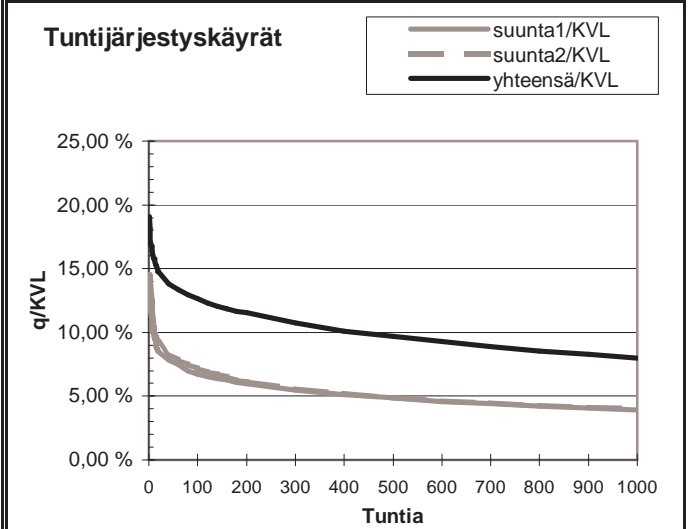
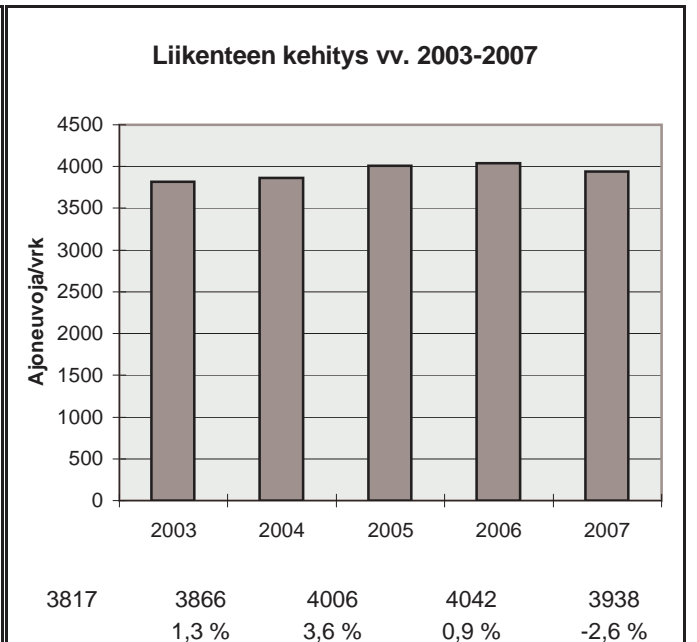

h	q	q/KVL	qras	qras/KVLras
1	751	19,1 %	72	12,7 %
30	554	14,1 %	61	10,7 %
100	499	12,7 %	57	10,0 %
150	471	12,0 %	55	9,7 %
300	423	10,7 %	52	9,2 %
1000	315	8,0 %	45	7,9 %
5000	121	3,1 %	17	3,0 %

Vuoden 2007 liikennemäärät:

KVL	5494	KVLras	1502	Tieosa =	36	Suunta1 =	Vaalimaa
KAVL	5717	KAVLras	1696	Etäisyys =	2951	Suunta2 =	Hamina
KKVL	6109	KKVLras	1560	Kaistoja =	2		

Liikenteen koostumus:

	Ha	Ha+pk	Ha+av	La	Kaip	Kapp	Katp	Kevyet	Raskaat
Arkiliikenne	68,3 %	1,7 %	0,4 %	1,7 %	2,9 %	15,4 %	9,7 %	70,3 %	29,7 %
Koko vuosi	70,5 %	1,8 %	0,4 %	1,8 %	2,5 %	14,9 %	8,1 %	72,7 %	27,3 %

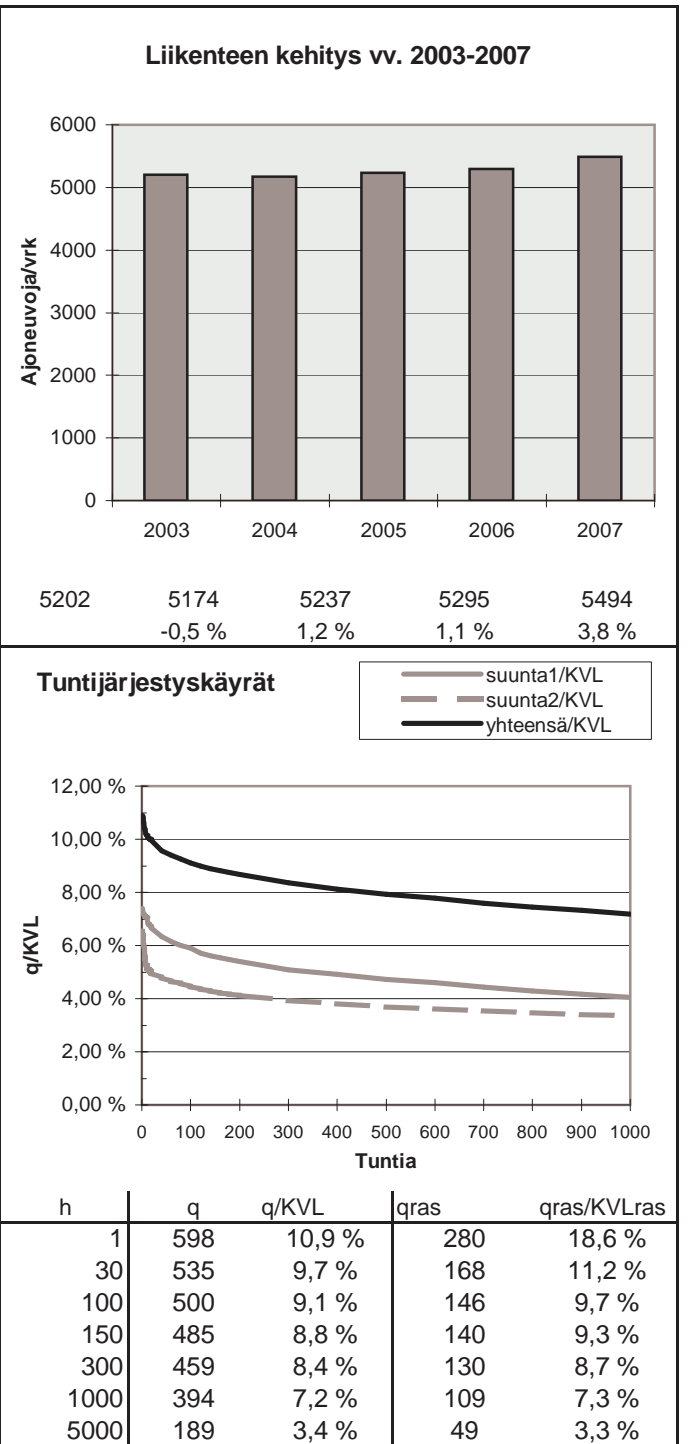
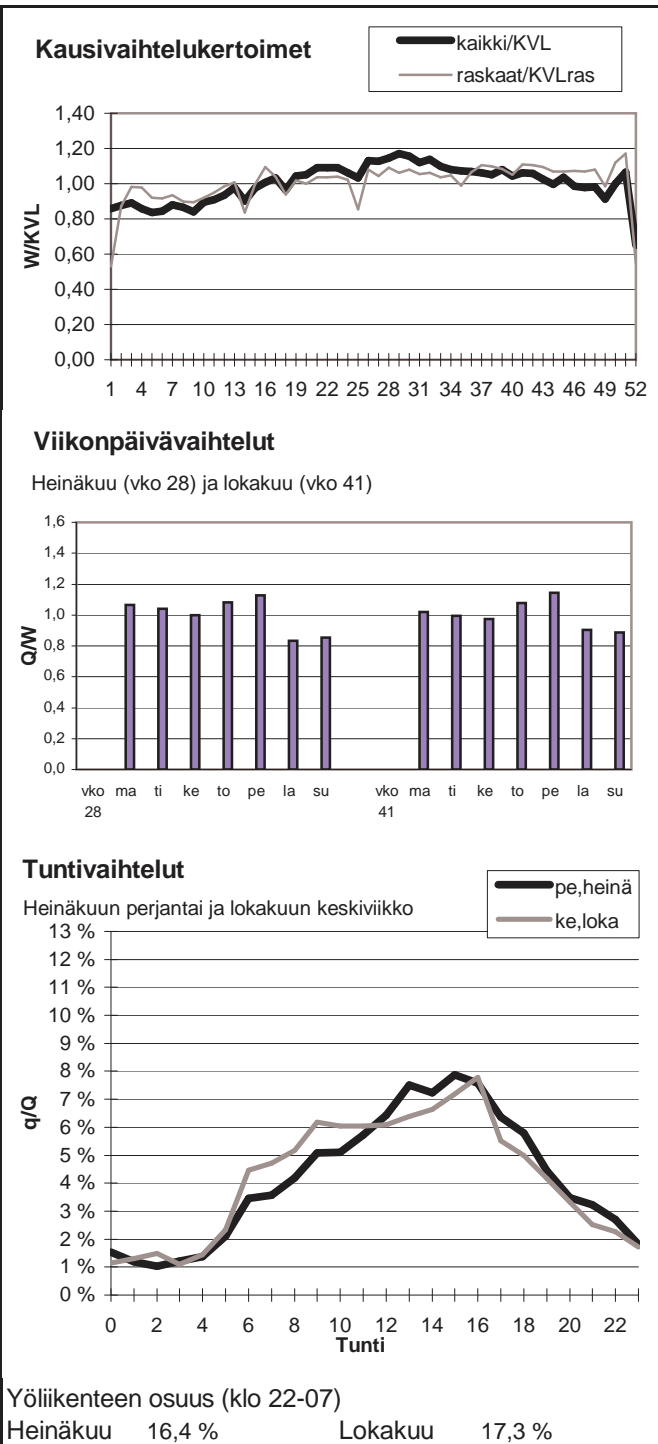

Vuoden 2007 liikennemäärät:

KVL	1868	KVLras	415	Tieosa =	229	Suunta1 =	Lappeenranta
KAVL	1815	KAVLras	533	Etäisyys =	3106	Suunta2 =	Mikkeli
KKVL	2325	KKVLras	415	Kaistoja =	2		

Liikenteen koostumus:

	Ha	Ha+pk	Ha+av	La	Kaip	Kapp	Katp	Kevyet	Raskaat
Arkiliikenne	68,3 %	2,0 %	0,4 %	1,4 %	2,9 %	3,8 %	21,2 %	70,6 %	29,4 %
Koko vuosi	75,0 %	2,3 %	0,5 %	1,4 %	2,3 %	2,9 %	15,6 %	77,8 %	22,2 %

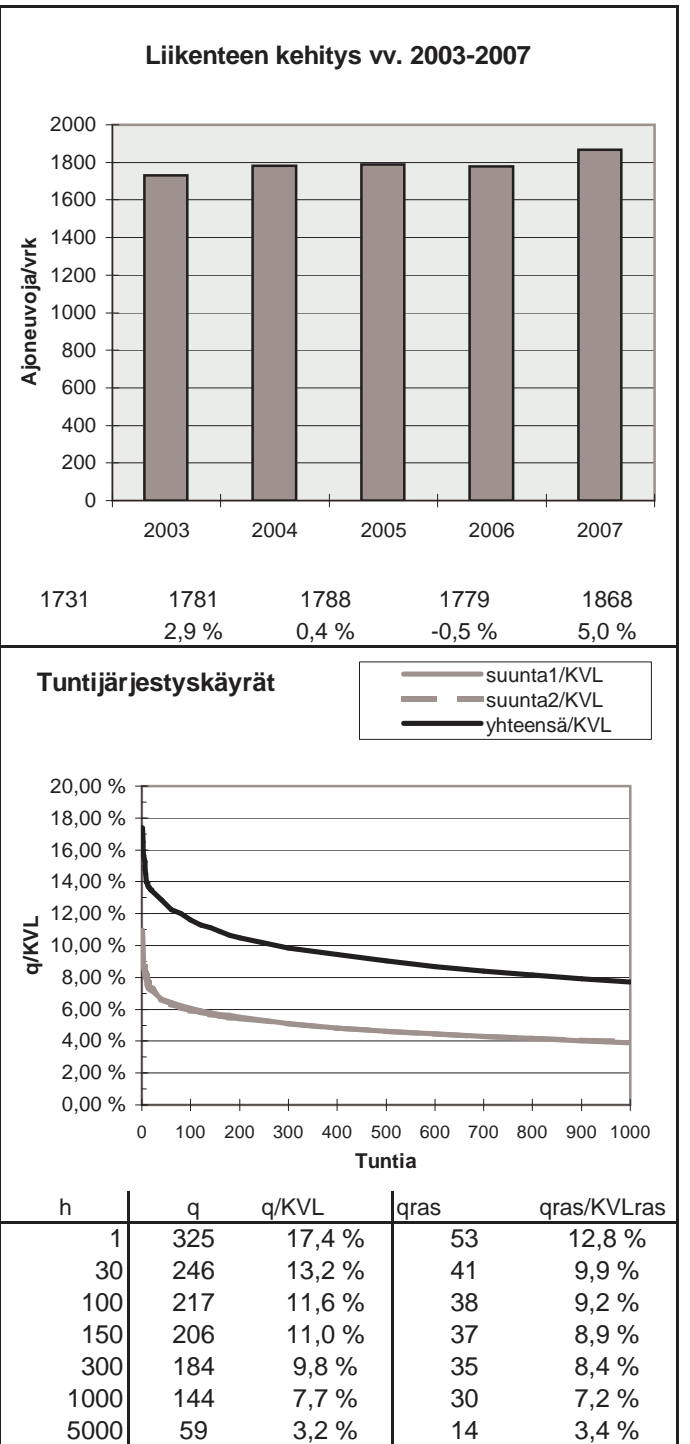
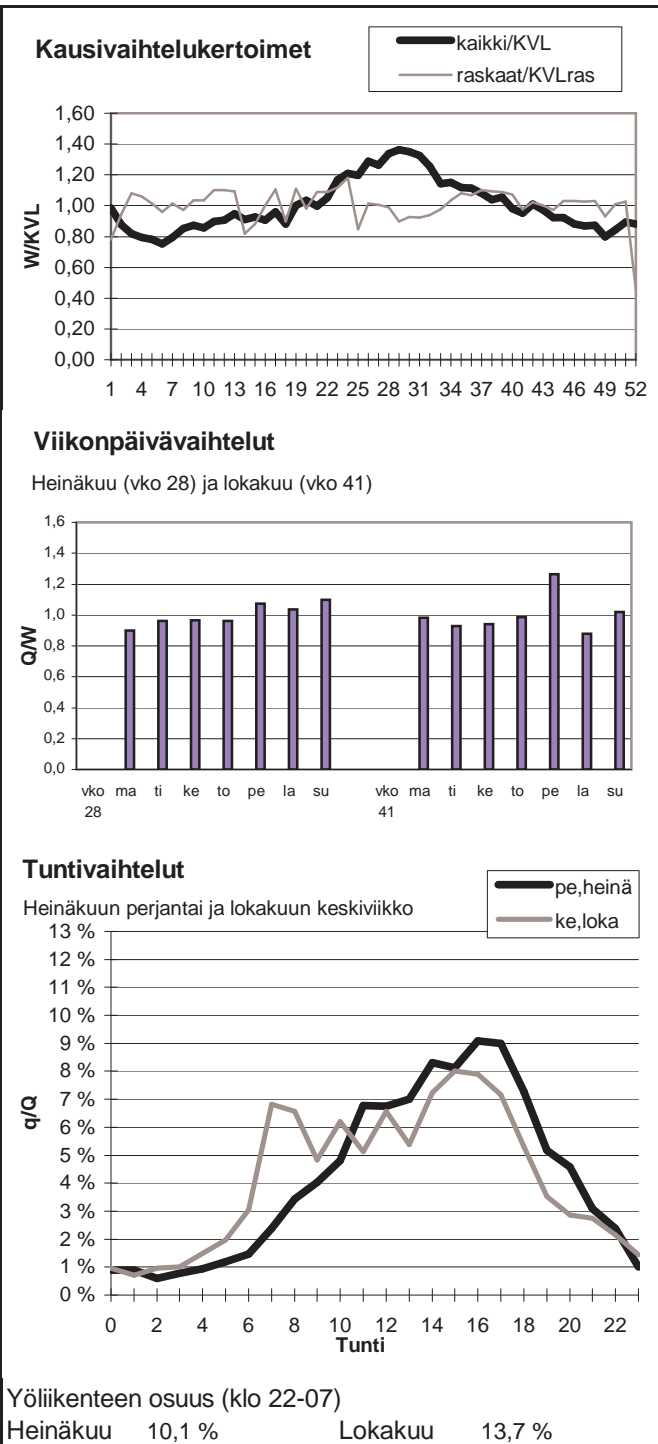

Vuoden 2007 liikennemäärät:

KVL	2623	KVLras	368	Tieosa =	15	Suunta1 =	Mikkeli
KAVL	2319	KAVLras	482	Etäisyys =	705	Suunta2 =	Kouvola
KKVL	3775	KKVLras	359	Kaistoja =	2		

Liikenteen koostumus:

	Ha	Ha+pk	Ha+av	La	Kaip	Kapp	Katp	Kevyet	Raskaat
Arkiliikenne	75,1 %	3,7 %	0,5 %	1,2 %	2,7 %	3,3 %	13,5 %	79,2 %	20,8 %
Koko vuosi	81,4 %	4,0 %	0,6 %	1,0 %	2,0 %	2,1 %	8,9 %	86,0 %	14,0 %

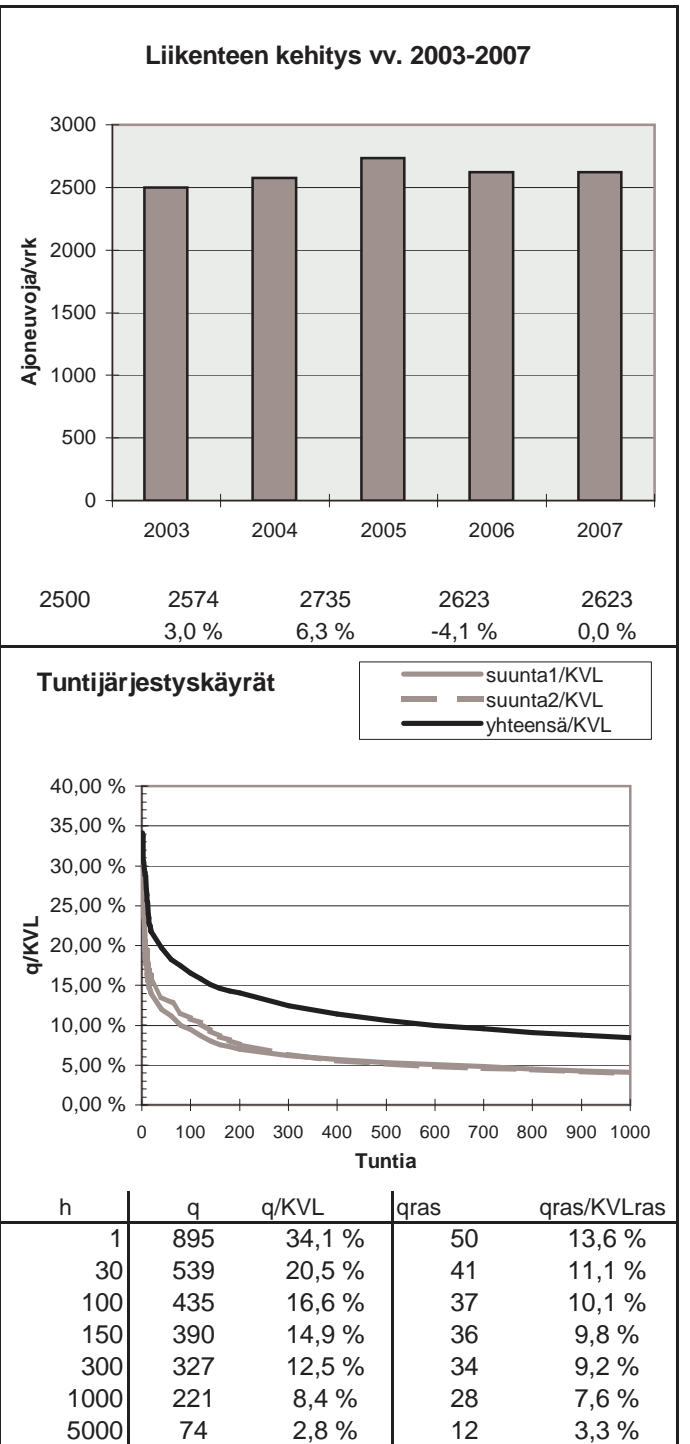
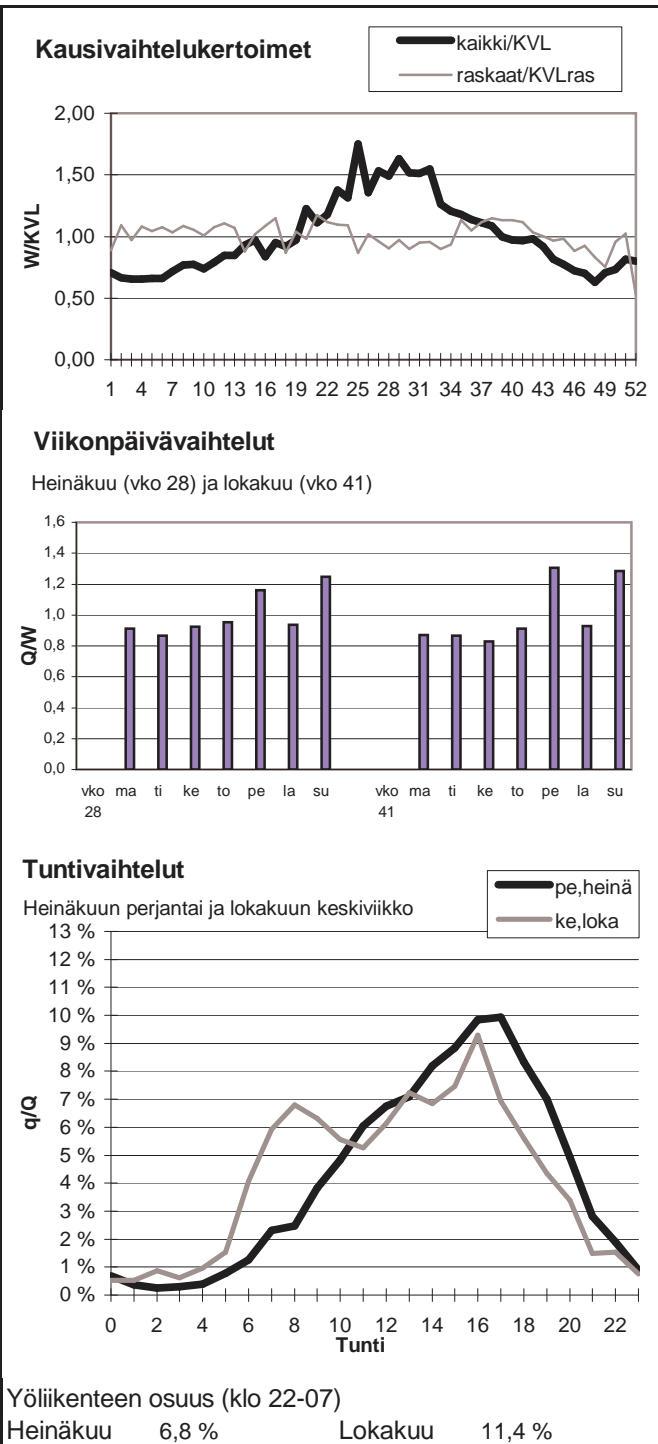

Vuoden 2007 liikennemäärät:

KVL	1539	KVLras	128	Tieosa =	20	Suunta1 =	Imatra
KAVL	1386	KAVLras	169	Etäisyys =	2843	Suunta2 =	Puumala
KKVL	2431	KKVLras	146	Kaistoja =	2		

Liikenteen koostumus:

	Ha	Ha+pk	Ha+av	La	Kaip	Kapp	Katp	Kevyet	Raskaat
Arkiliikenne	81,9 %	5,4 %	0,5 %	0,8 %	3,1 %	0,6 %	7,8 %	87,8 %	12,2 %
Koko vuosi	85,5 %	5,6 %	0,5 %	0,6 %	2,3 %	0,4 %	5,1 %	91,7 %	8,3 %

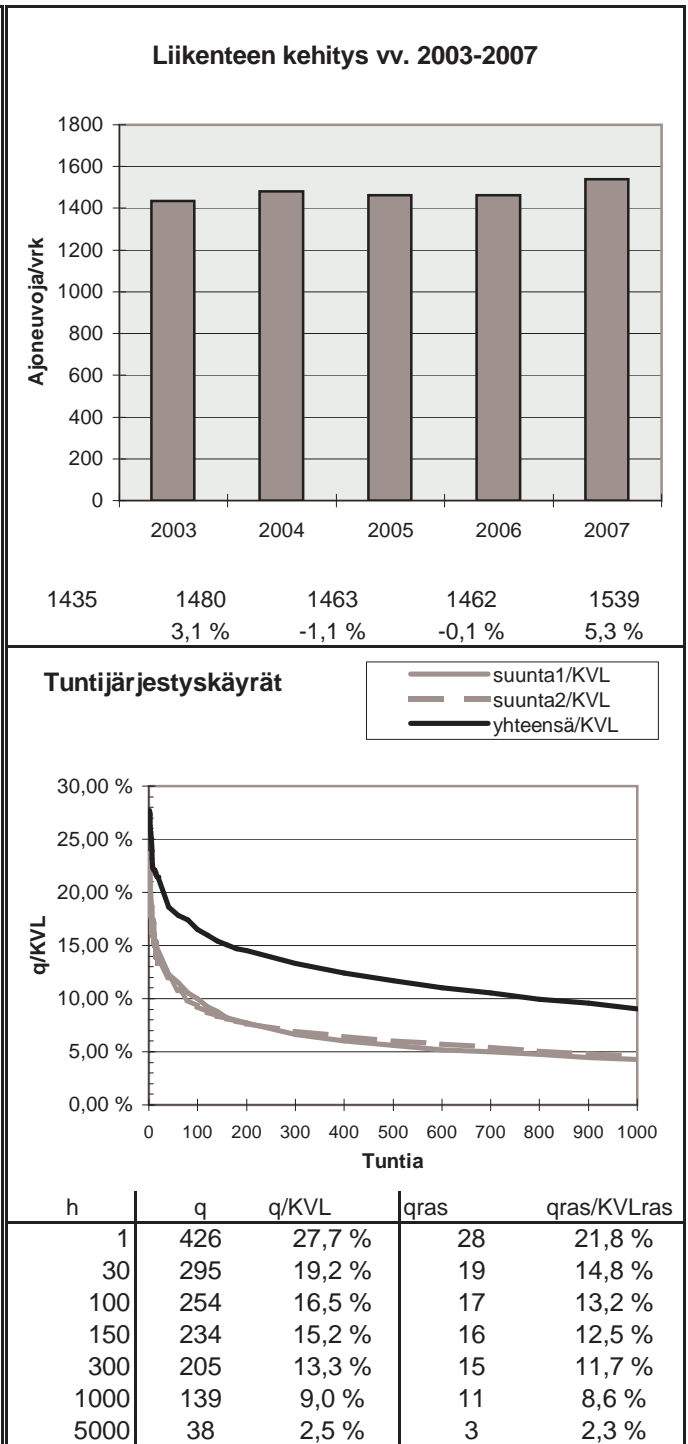
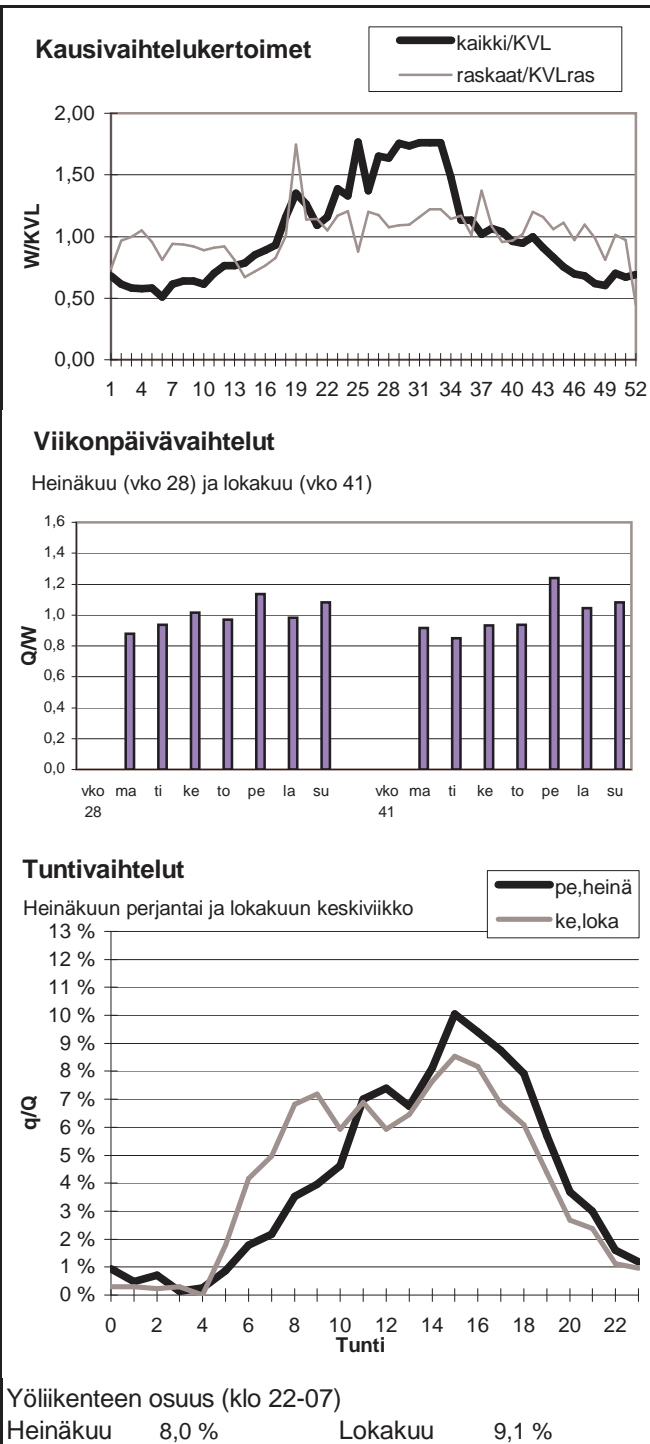

Vuoden 2007 liikennemäärät:

KVL	9872	KVLras	1510	Tieosa =	202	Suunta1 =	Lappeenranta
KAVL	9641	KAVLras	1913	Etäisyys =	2931	Suunta2 =	Kouvola
KKVL	12044	KKVLras	1484	Kaistoja =	2		

Liikenteen koostumus:

	Ha	Ha+pk	Ha+av	La	Kaip	Kapp	Katp	Kevyet	Raskaat
Arkiliikenne	77,7 %	2,1 %	0,4 %	0,5 %	2,9 %	5,8 %	10,6 %	80,2 %	19,8 %
Koko vuosi	82,0 %	2,3 %	0,3 %	0,6 %	2,3 %	4,4 %	8,0 %	84,7 %	15,3 %

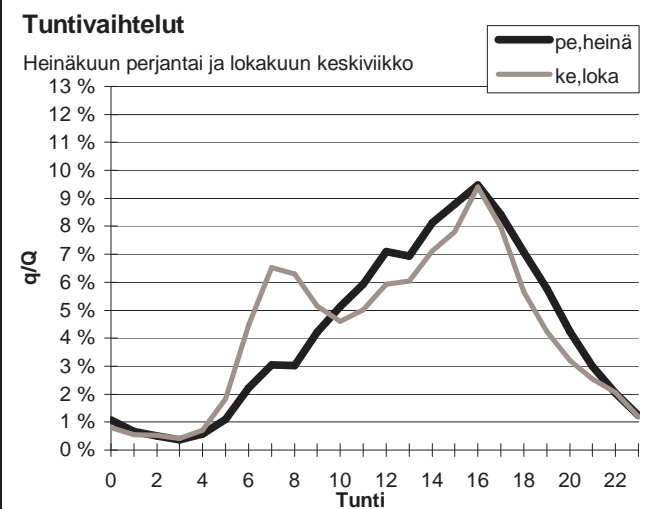
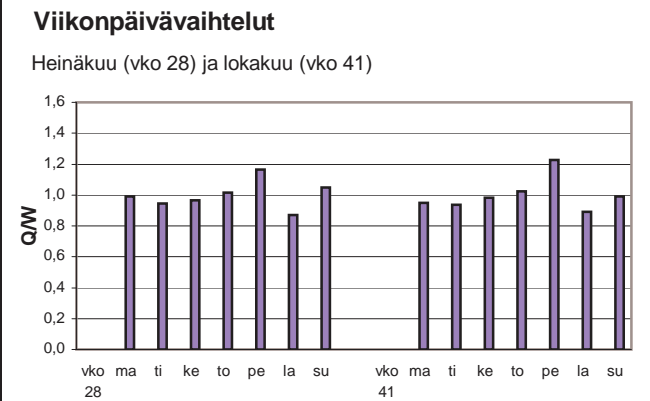
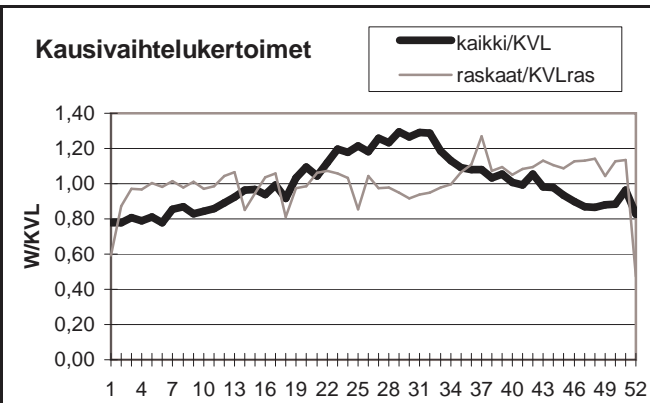

Yöliikenteen osuus (klo 22-07)

Heinäkuu	9,8 %	Lokakuu	12,5 %
----------	-------	---------	--------

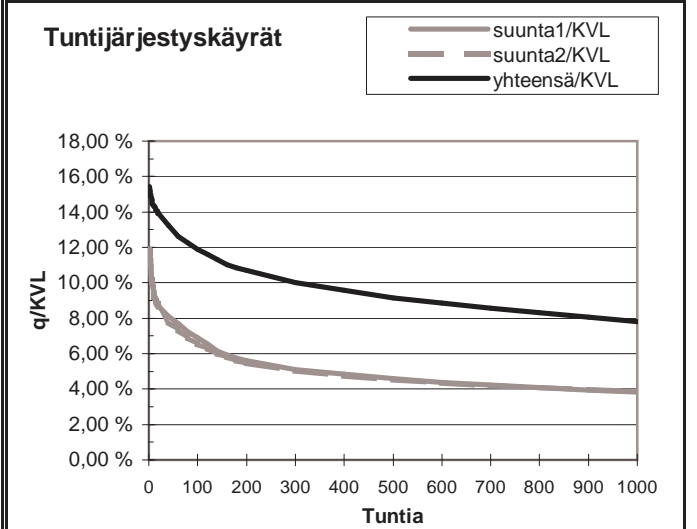
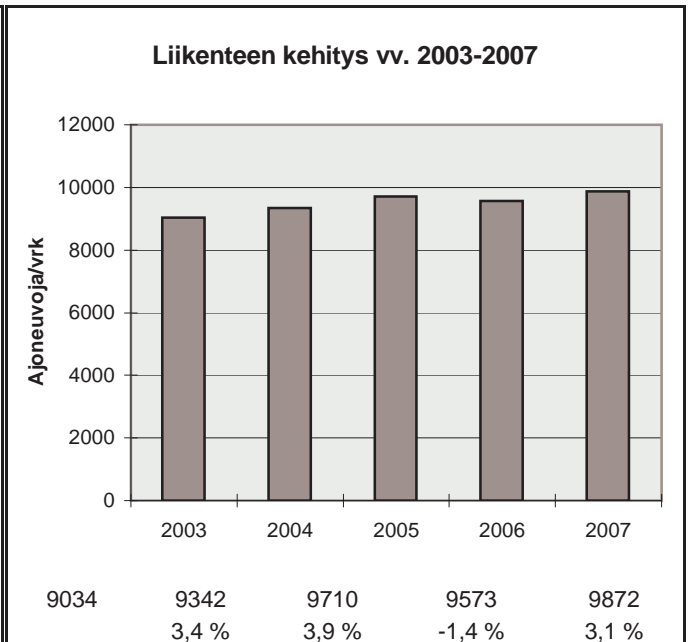

h	q	q/KVL	qras	qras/KVLras
1	1522	15,4 %	165	10,9 %
30	1329	13,5 %	149	9,9 %
100	1175	11,9 %	137	9,1 %
150	1099	11,1 %	134	8,9 %
300	988	10,0 %	128	8,5 %
1000	772	7,8 %	110	7,3 %
5000	324	3,3 %	49	3,2 %

Vuoden 2007 liikennemäärät:

KVL	6486	KVLras	1235	Tieosa = 3	Suunta1 = Kouvola
KAVL	7329	KAVLras	1626	Etäisyys = 2985	Suunta2 = Kotka
KKVL	6828	KKVLras	1204	Kaistoja = 2	

Liikenteen koostumus:

	Ha	Ha+pk	Ha+av	La	Kaip	Kapp	Katp	Kevyet	Raskaat
Arkiliikenne	76,5 %	1,1 %	0,2 %	0,7 %	4,2 %	7,1 %	10,2 %	77,8 %	22,2 %
Koko vuosi	79,4 %	1,3 %	0,3 %	0,7 %	3,5 %	5,9 %	8,9 %	81,0 %	19,0 %

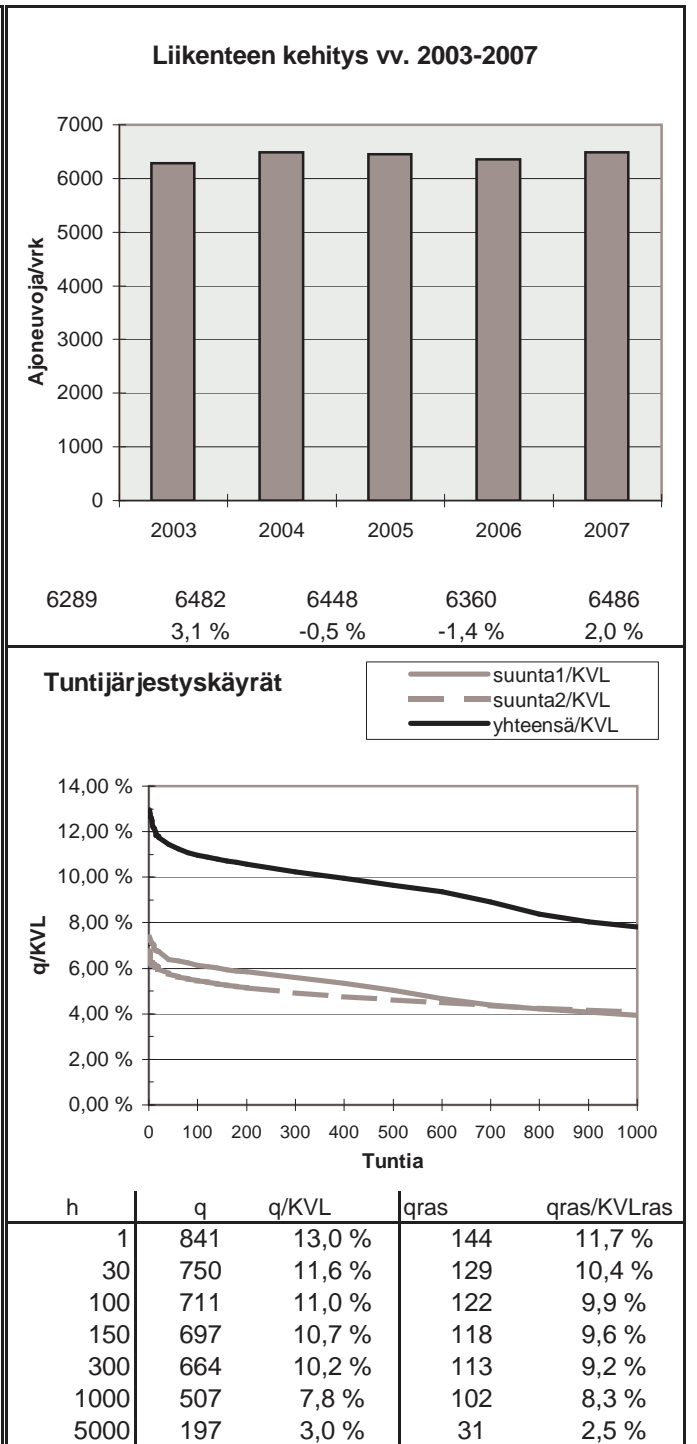
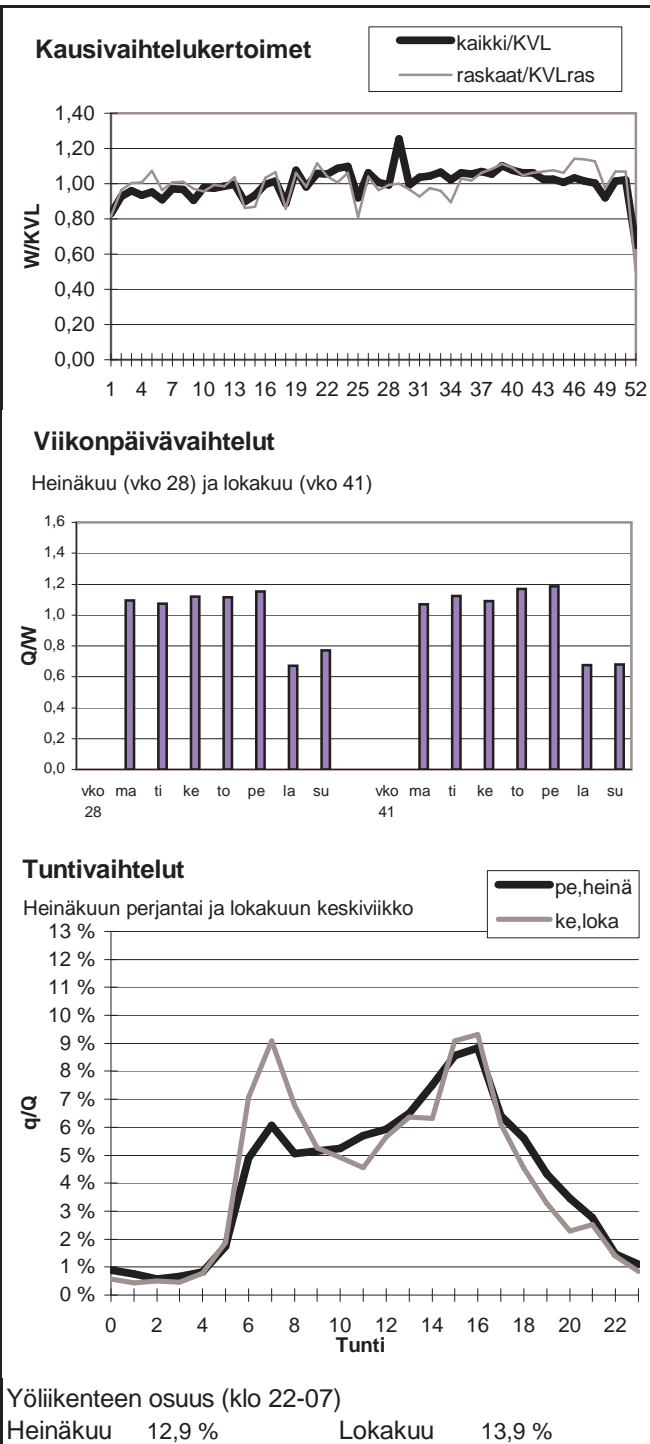

Vuoden 2007 liikennemäärät:

KVL	9271	KVLras	747	Tieosa =	311	Suunta1 =	Joensuu
KAVL	9233	KAVLras	978	Etäisyys =	1070	Suunta2 =	Lappeenranta
KKVL	11708	KKVLras	721	Kaistoja =	4		

Liikenteen koostumus:

	Ha	Ha+pk	Ha+av	La	Kaip	Kapp	Katp	Kevyet	Raskaat
Arkiliikenne	86,5 %	2,5 %	0,4 %	0,4 %	2,9 %	1,8 %	5,4 %	89,4 %	10,6 %
Koko vuosi	88,6 %	2,9 %	0,5 %	0,4 %	2,3 %	1,3 %	4,0 %	91,9 %	8,1 %

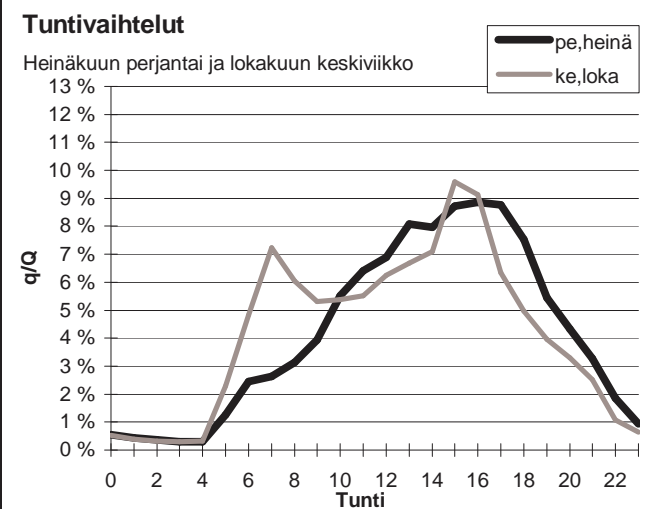
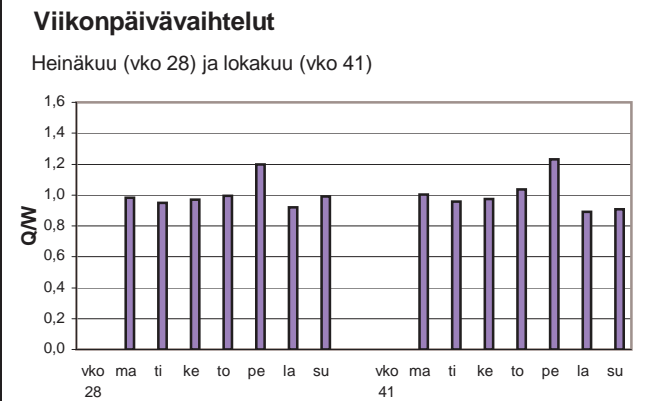
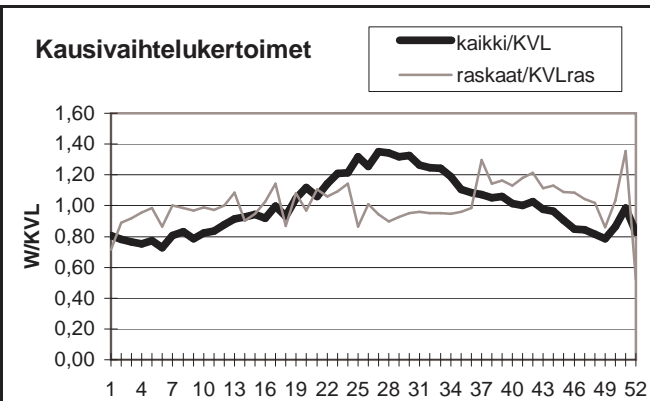

Yöliikenteen osuus (klo 22-07)

Heinäkuu	8,5 %	Lokakuu	10,7 %
----------	-------	---------	--------

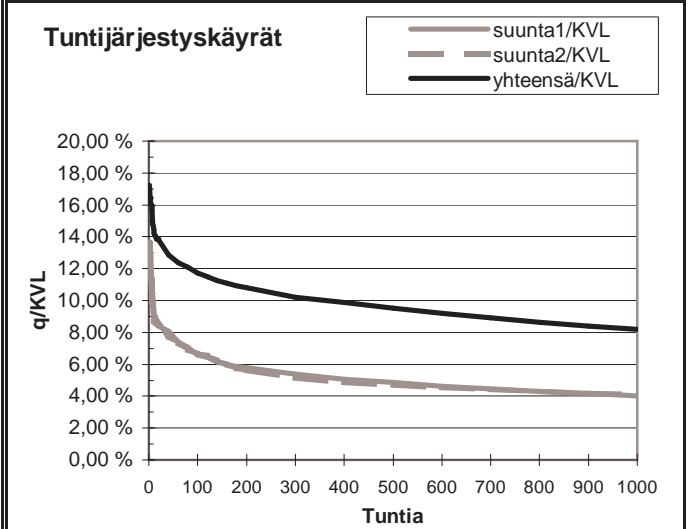
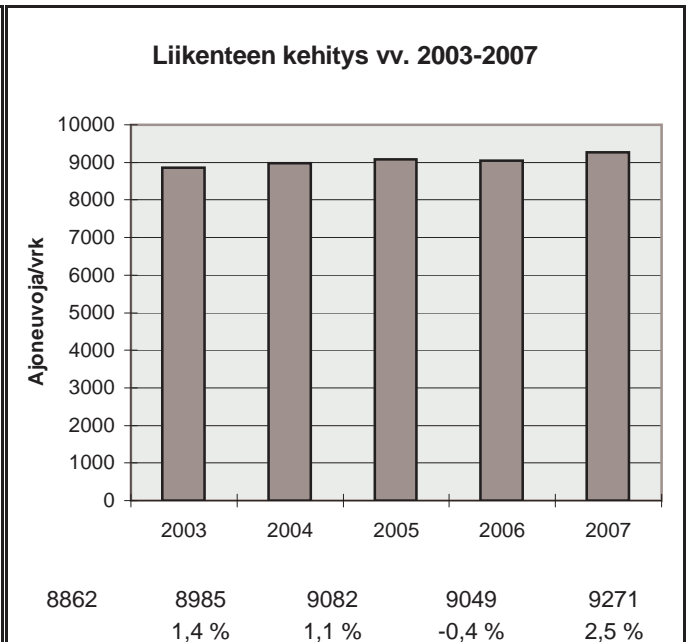

h	q	q/KVL	qras	qras/KVLras
1	1596	17,2 %	207	27,7 %
30	1213	13,1 %	91	12,2 %
100	1087	11,7 %	83	11,1 %
150	1036	11,2 %	80	10,7 %
300	946	10,2 %	75	10,0 %
1000	758	8,2 %	63	8,4 %
5000	287	3,1 %	19	2,5 %

Vuoden 2007 liikennemäärät:

KVL	1368	KVLras	271	Tieosa =	25	Suunta1 =	Viipuri
KAVL	1409	KAVLras	296	Etäisyys =	5289	Suunta2 =	Imatra
KKVL	1435	KKVLras	282	Kaistoja =	4		

Liikenteen koostumus:

	Ha	Ha+pk	Ha+av	La	Kaip	Kapp	Katp	Kevyet	Raskaat
Arkiliikenne	77,9 %	0,5 %	0,6 %	0,5 %	1,2 %	12,7 %	6,5 %	79,0 %	21,0 %
Koko vuosi	79,2 %	0,4 %	0,5 %	0,6 %	1,1 %	12,1 %	6,0 %	80,2 %	19,8 %

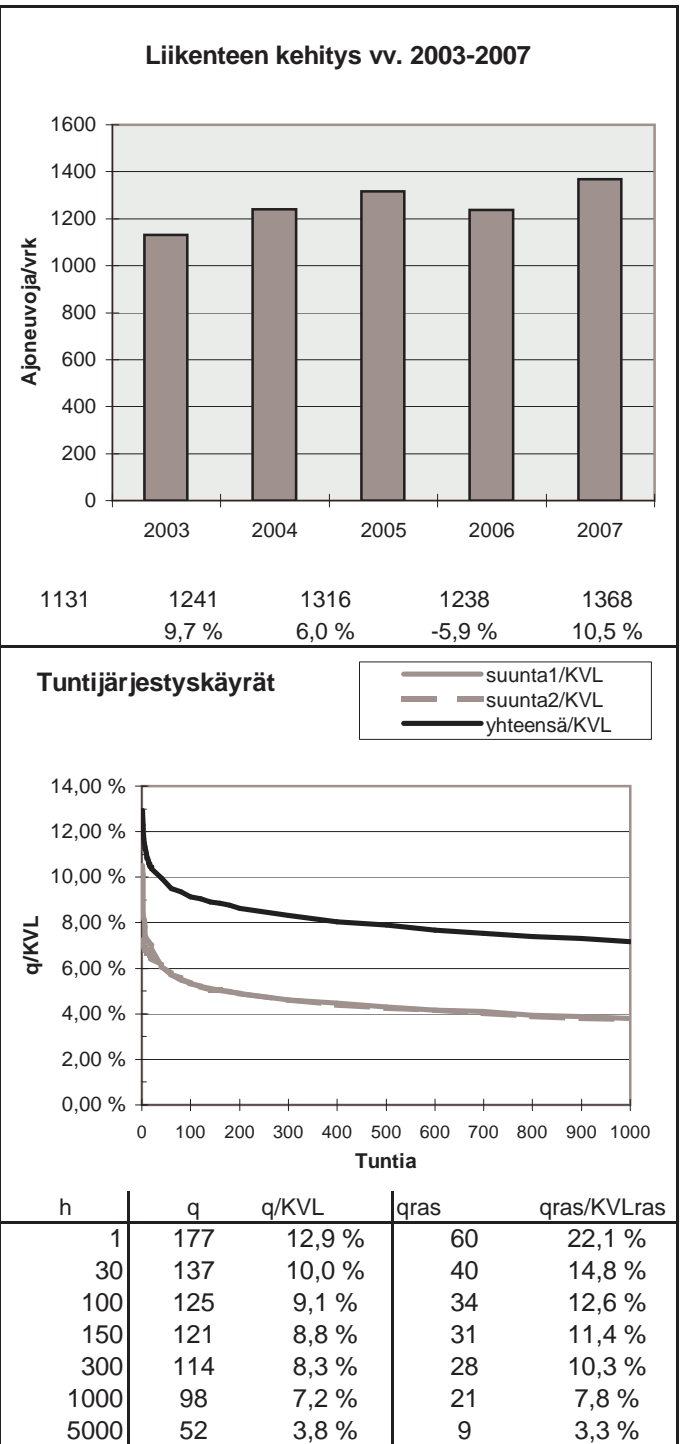
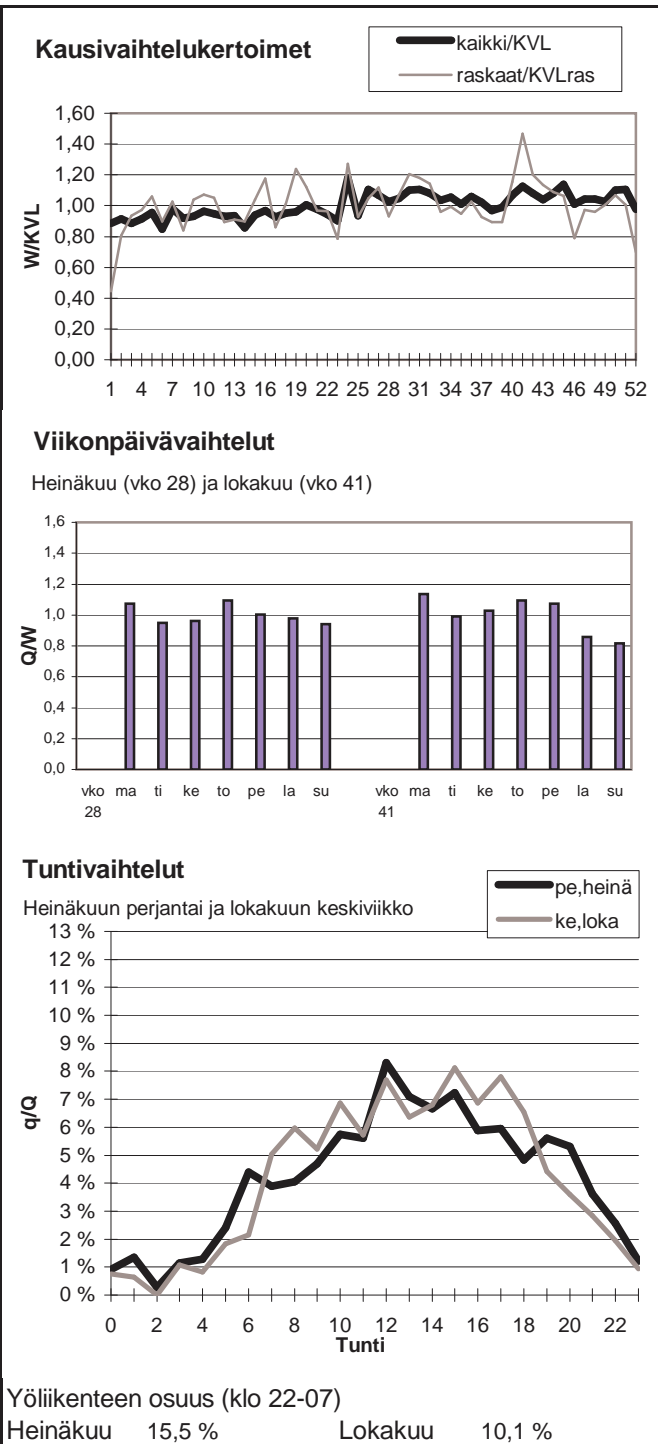

Vuoden 2007 liikennemäärät:

KVL	3440	KVLras	896	Tieosa =	240	Suunta1 =	Nuijamaa
KAVL	3648	KAVLras	1052	Etäisyys =	391	Suunta2 =	Lappeenranta
KKVL	3545	KKVLras	867	Kaistoja =	2		

Liikenteen koostumus:

	Ha	Ha+pk	Ha+av	La	Kaip	Kapp	Katp	Kevyet	Raskaat
Arkiliikenne	69,3 %	1,3 %	0,5 %	0,9 %	2,7 %	17,4 %	7,8 %	71,2 %	28,8 %
Koko vuosi	72,2 %	1,3 %	0,5 %	0,9 %	2,3 %	16,0 %	6,8 %	74,0 %	26,0 %

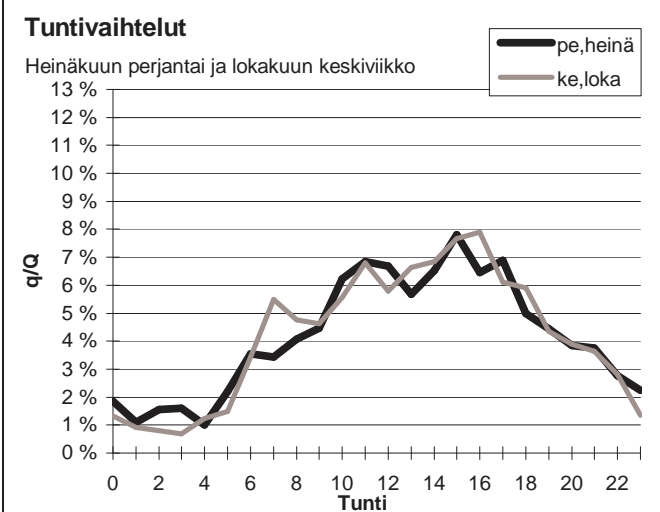
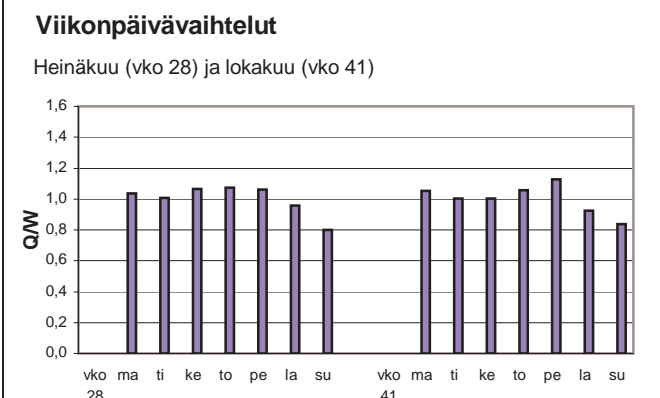
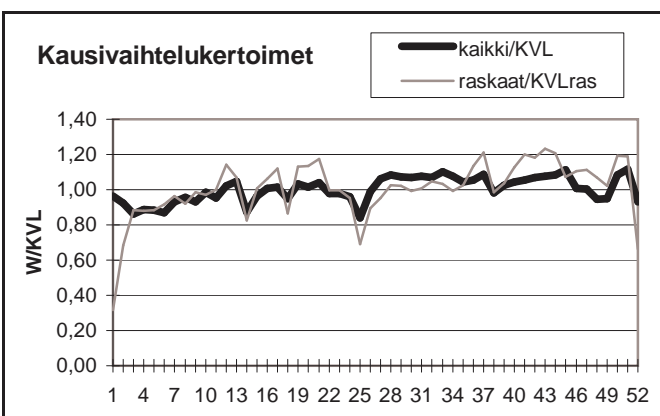

Yöliikenteen osuus (klo 22-07)

Heinäkuu	17,9 %	Lokakuu	14,0 %
----------	--------	---------	--------

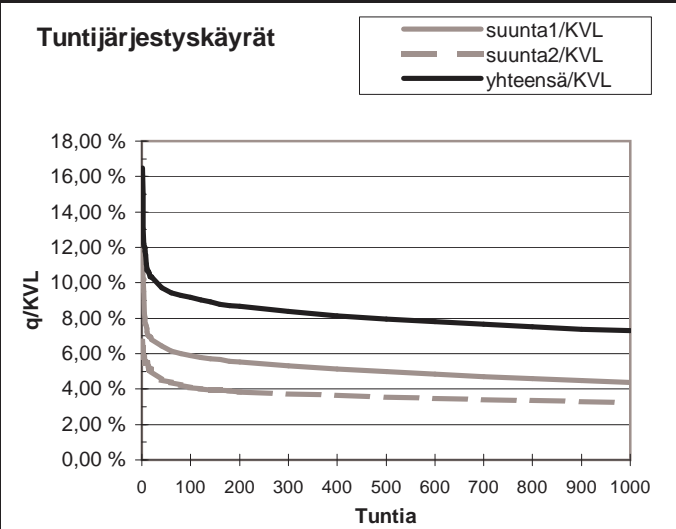
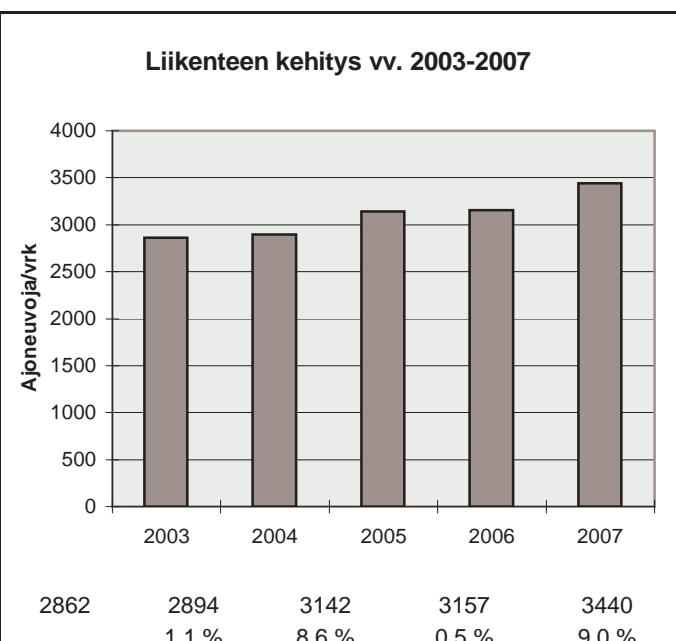

h	q	q/KVL	qras	qras/KVLras
1	567	16,5 %	142	15,8 %
30	343	10,0 %	113	12,6 %
100	316	9,2 %	96	10,7 %
150	305	8,9 %	93	10,4 %
300	289	8,4 %	86	9,6 %
1000	251	7,3 %	67	7,5 %
5000	123	3,6 %	30	3,3 %

Vuoden 2007 liikennemäärät:

KVL	13298	KVLras	1815	Tieosa =	304	Suunta1 =	Imatra
KAVL	14319	KAVLras	2316	Etäisyys =	2706	Suunta2 =	Lappeenranta
KKVL	14929	KKVLras	1833	Kaistoja =	2		

Liikenteen koostumus:

	Ha	Ha+pk	Ha+av	La	Kaip	Kapp	Katp	Kevyet	Raskaat
Arkiliikenne	81,8 %	1,7 %	0,3 %	0,5 %	3,2 %	3,8 %	8,7 %	83,8 %	16,2 %
Koko vuosi	84,2 %	1,9 %	0,3 %	0,5 %	2,7 %	3,2 %	7,2 %	86,4 %	13,6 %

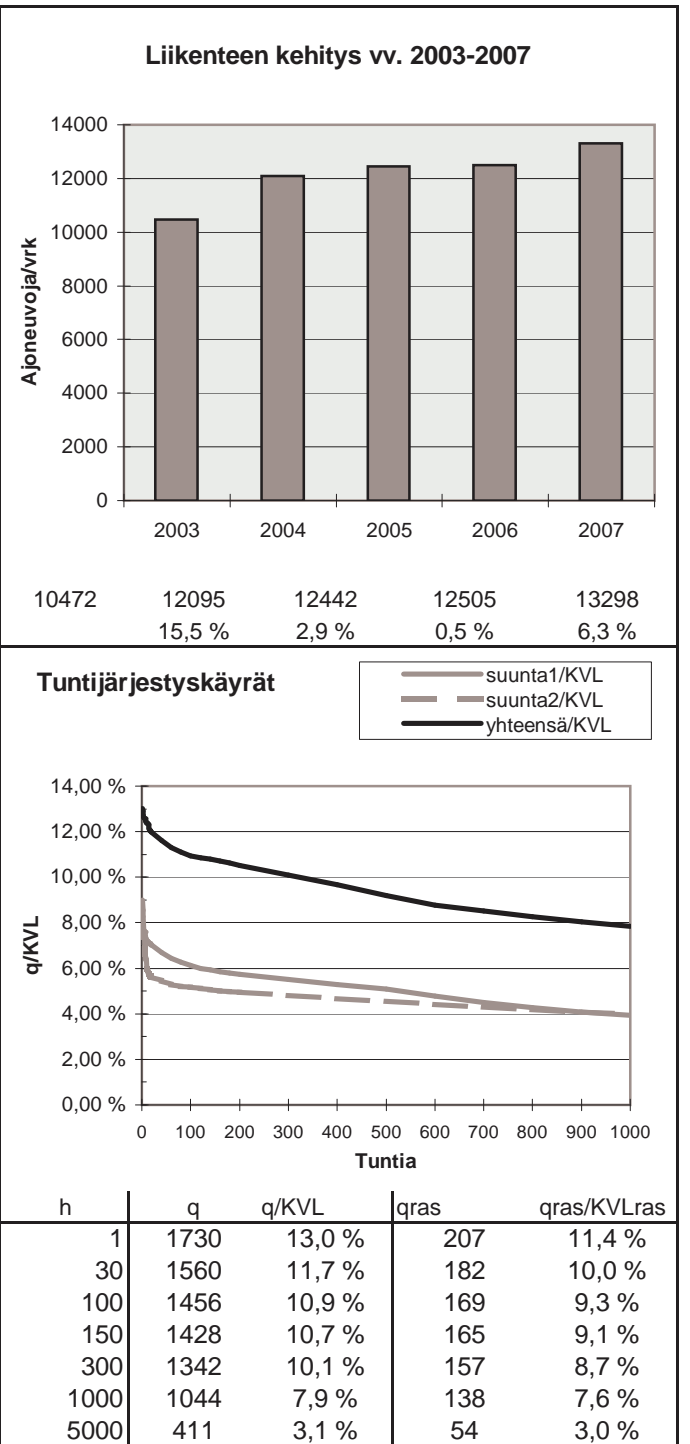
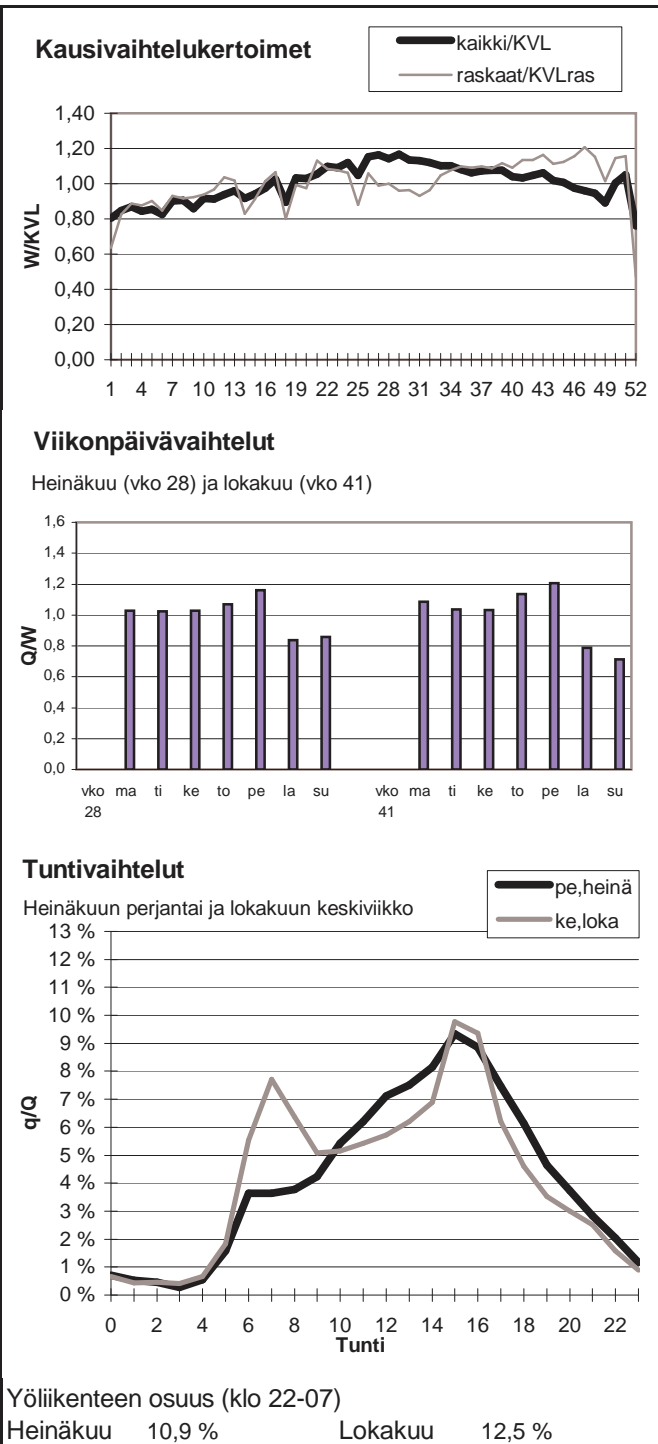

Vuoden 2007 liikennemäärät:

KVL	25196	KVLras	3887	Tieosa =	30	Suunta1 =	Hamina
KAVL	28215	KAVLras	4818	Etäisyys =	1120	Suunta2 =	Karhula
KKVL	26044	KKVLras	3947	Kaistoja =	6		

Liikenteen koostumus:

	Ha	Ha+pk	Ha+av	La	Kaip	Kapp	Katp	Kevyet	Raskaat
Arkiliikenne	81,6 %	1,0 %	0,3 %	0,2 %	4,8 %	6,5 %	5,6 %	82,9 %	17,1 %
Koko vuosi	83,2 %	1,1 %	0,3 %	0,2 %	4,2 %	6,2 %	4,8 %	84,6 %	15,4 %

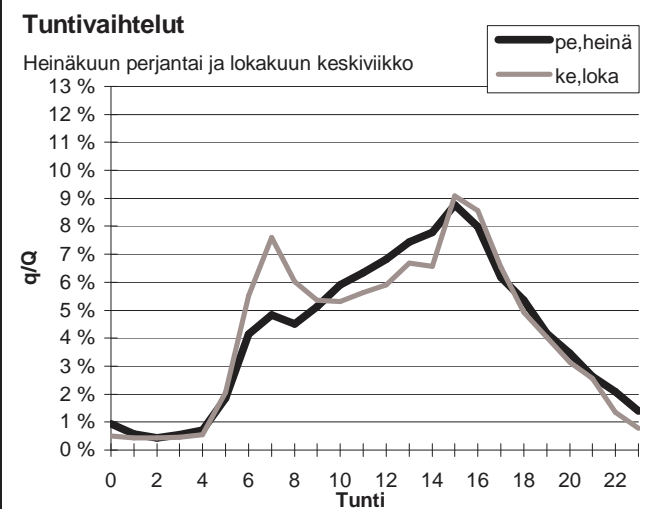
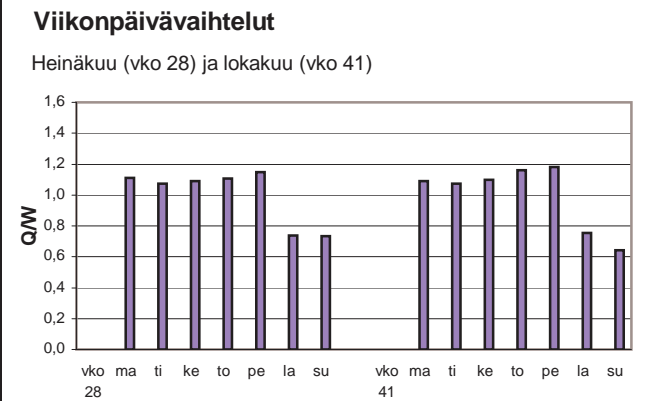
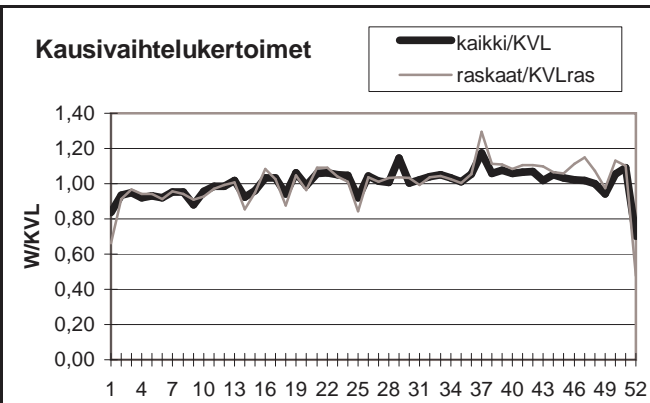

Yöliikenteen osuus (klo 22-07)

Heinäkuu	12,7 %	Lokakuu	12,1 %
----------	--------	---------	--------

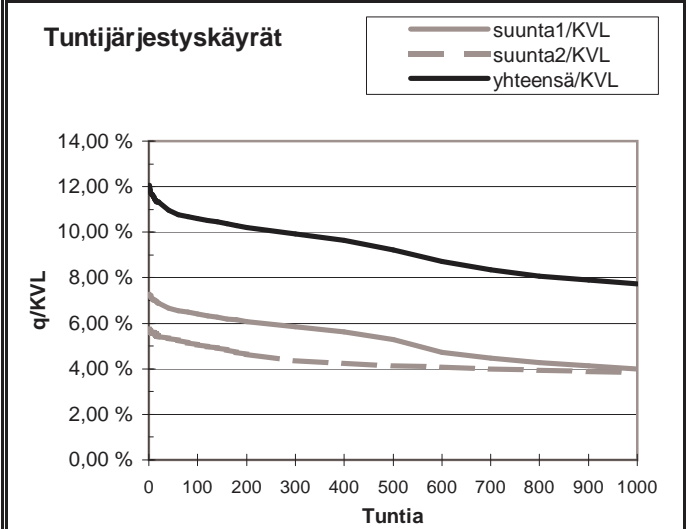
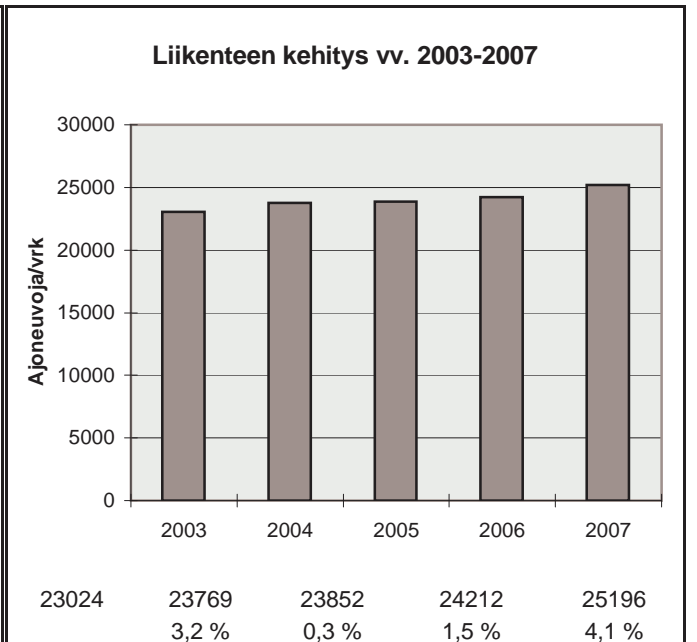

h	q	q/KVL	qras	qras/KVLras
1	3036	12,0 %	431	11,1 %
30	2799	11,1 %	392	10,1 %
100	2667	10,6 %	372	9,6 %
150	2624	10,4 %	366	9,4 %
300	2501	9,9 %	351	9,0 %
1000	1949	7,7 %	315	8,1 %
5000	783	3,1 %	104	2,7 %

Vuoden 2007 liikennemäärät:

KVL	17971	KVLras	3347	Tieosa =	31	Suunta1 =	Hamina
KAVL	20118	KAVLras	4138	Etäisyys =	1616	Suunta2 =	Karhula
KKVL	19052	KKVLras	3392	Kaistoja =	4		

Liikenteen koostumus:

	Ha	Ha+pk	Ha+av	La	Kaip	Kapp	Katp	Kevyet	Raskaat
Arkiliikenne	78,1 %	1,0 %	0,3 %	0,4 %	3,4 %	8,7 %	8,0 %	79,4 %	20,6 %
Koko vuosi	79,9 %	1,2 %	0,3 %	0,5 %	3,0 %	8,3 %	6,9 %	81,4 %	18,6 %

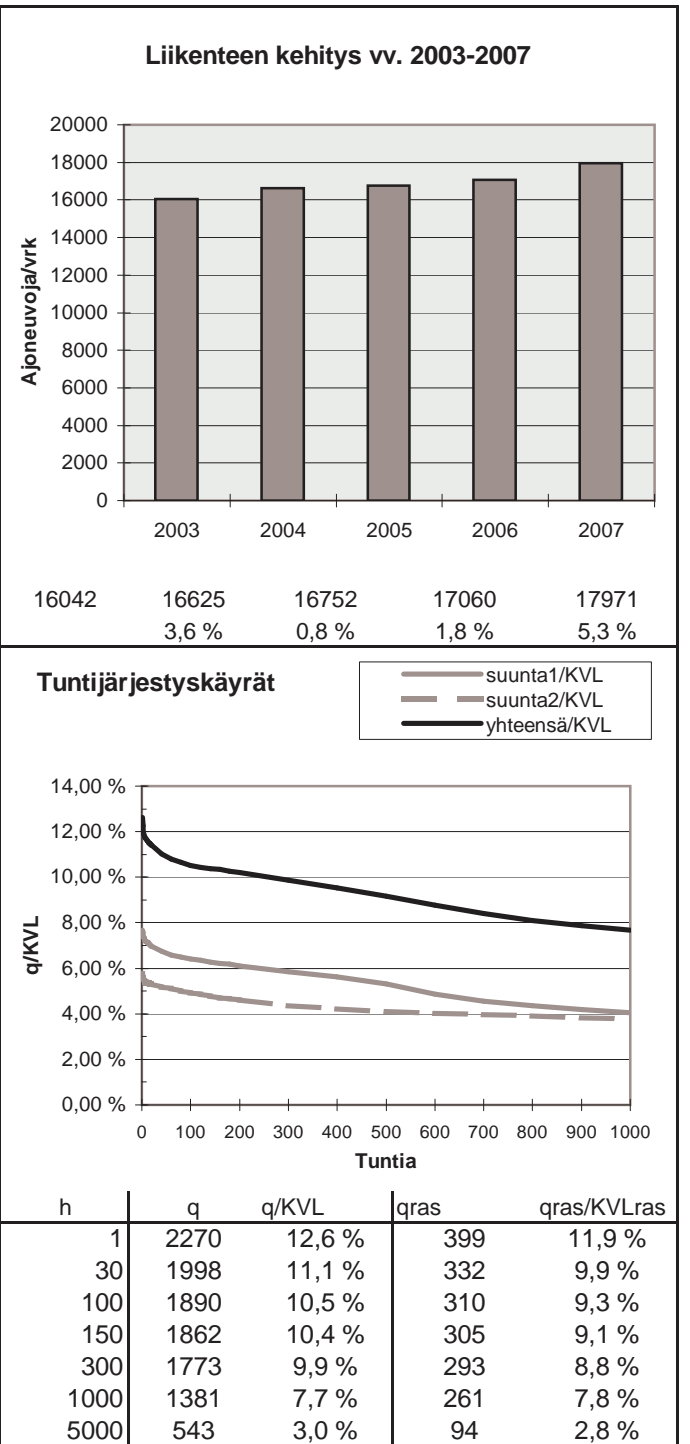
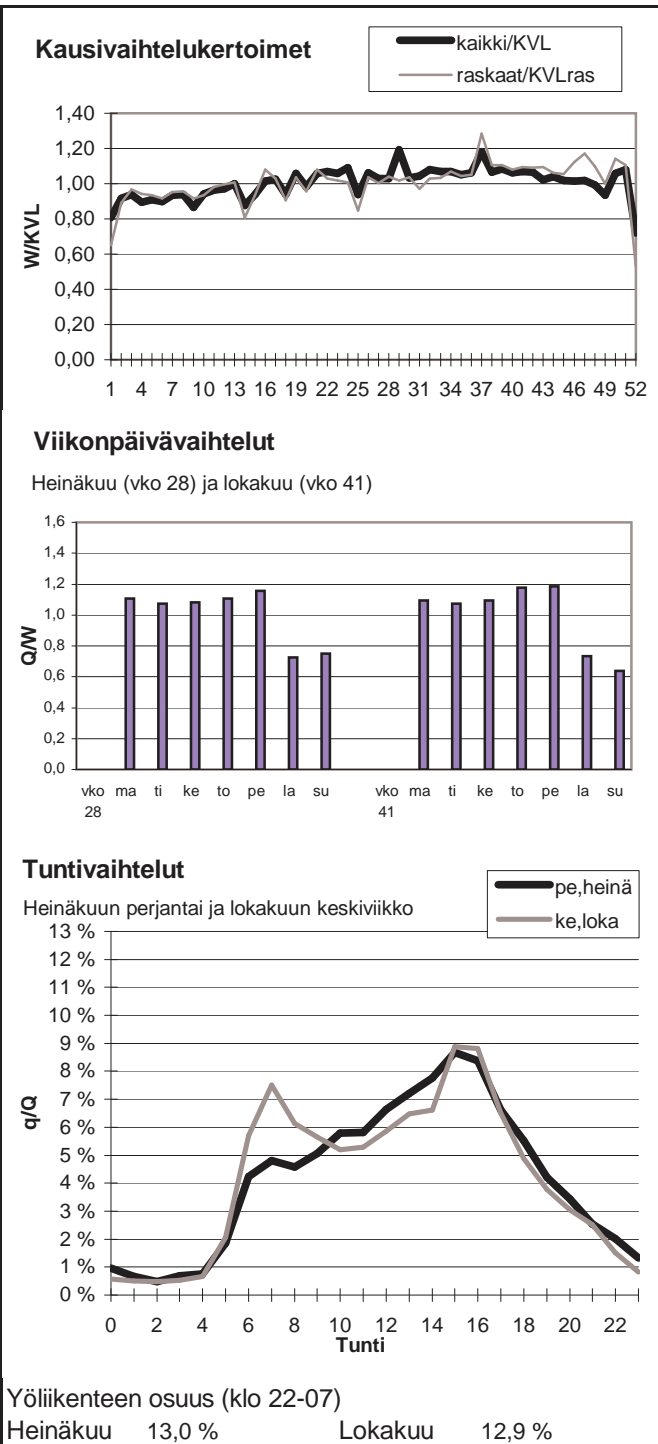

Vuoden 2007 liikennemäärät:

KVL	14957	KVLras	2945	Tieosa =	32	Suunta1 =	Hamina
KAVL	16537	KAVLras	3578	Etäisyys =	4501	Suunta2 =	Karhula
KKVL	15992	KKVLras	3016	Kaistoja =	4		

Liikenteen koostumus:

	Ha	Ha+pk	Ha+av	La	Kaip	Kapp	Katp	Kevyet	Raskaat
Arkiliikenne	77,1 %	0,9 %	0,3 %	0,6 %	3,5 %	9,8 %	7,8 %	78,4 %	21,6 %
Koko vuosi	78,9 %	1,1 %	0,3 %	0,7 %	3,0 %	9,3 %	6,7 %	80,3 %	19,7 %

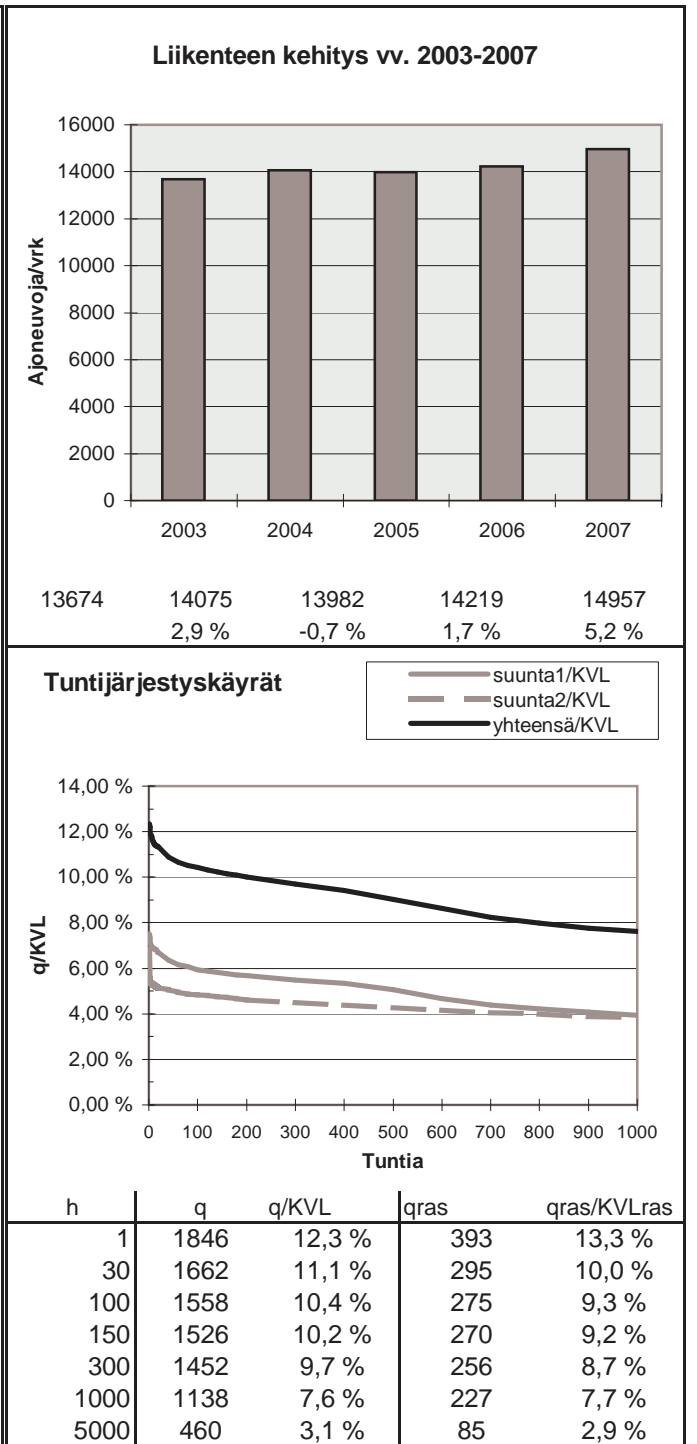
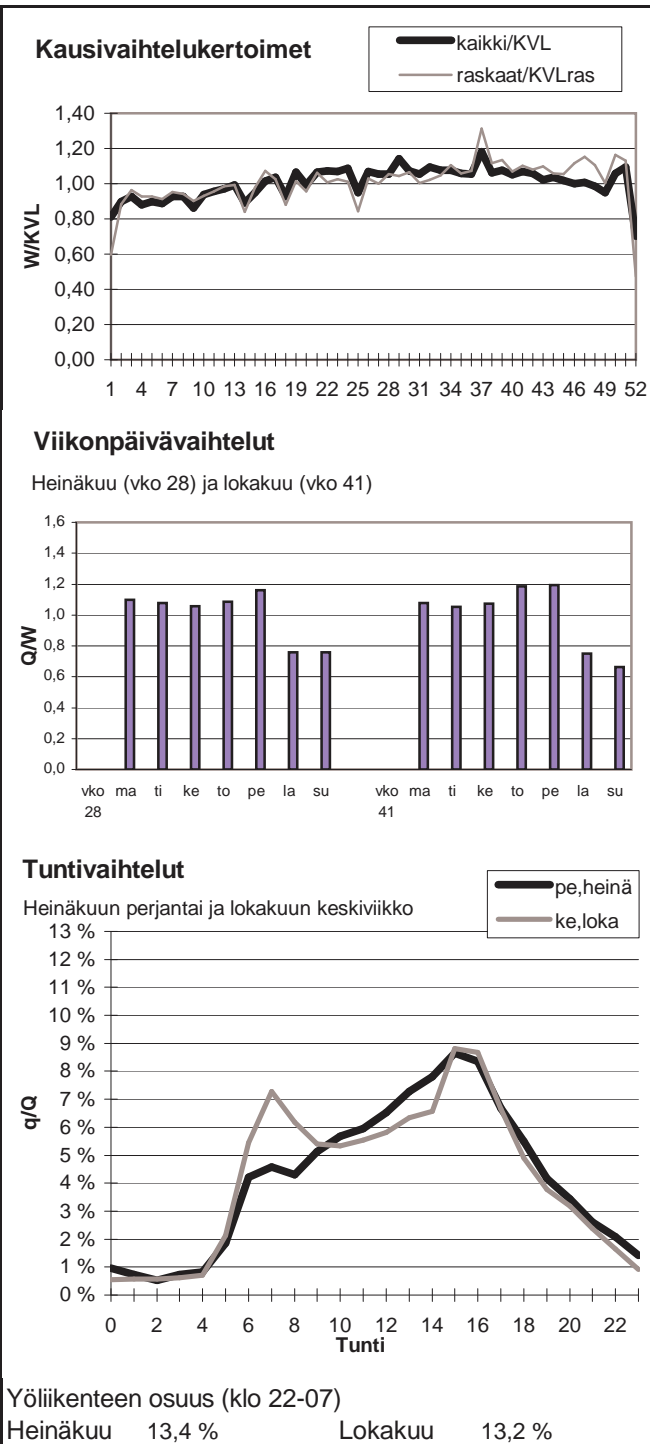

Vuoden 2007 liikennemäärät:

KVL	3272	KVLras	1081	Tieosa =	42	Suunta1 =	Viipuri
KAVL	3260	KAVLras	1094	Etäisyys =	2500	Suunta2 =	Hamina
KKVL	3474	KKVLras	1138	Kaistoja =	3		

Liikenteen koostumus:

	Ha	Ha+pk	Ha+av	La	Kaip	Kapp	Katp	Kevyet	Raskaat
Arkiliikenne	64,3 %	1,1 %	1,0 %	1,2 %	1,8 %	21,2 %	9,5 %	66,4 %	33,6 %
Koko vuosi	64,9 %	1,0 %	1,0 %	1,3 %	1,8 %	21,5 %	8,6 %	67,0 %	33,0 %

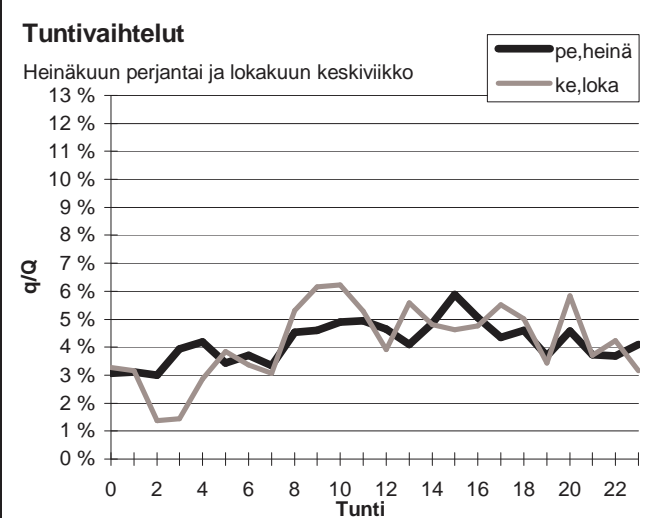
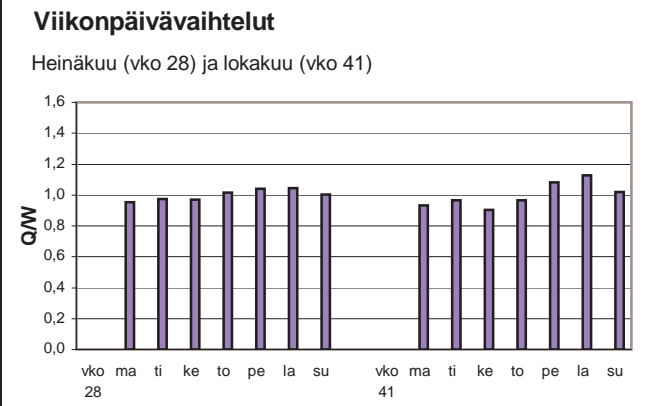
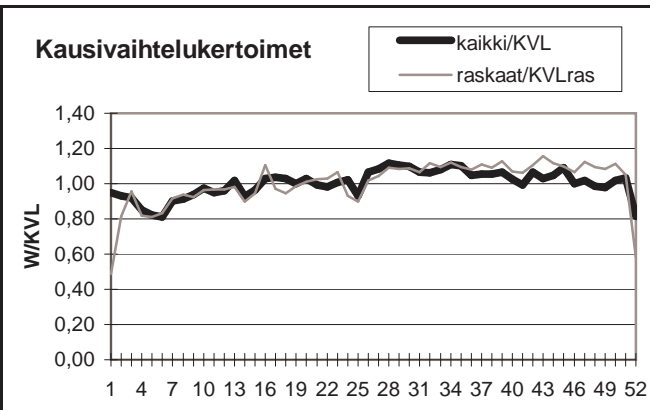

Yöliikenteen osuus (klo 22-07)

Heinäkuu	32,2 %	Lokakuu	26,7 %
----------	--------	---------	--------

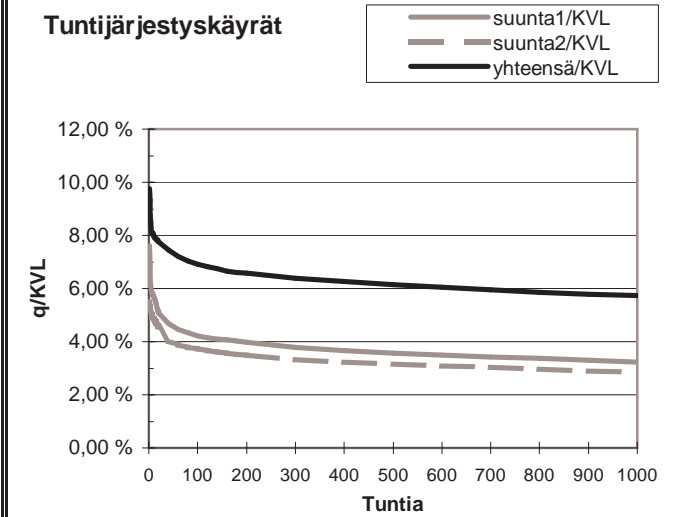
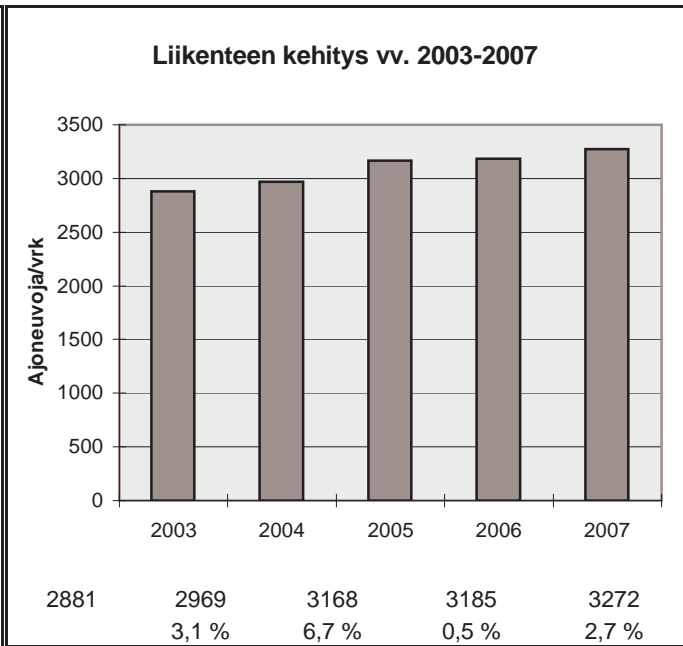

h	q	q/KVL	qras	qras/KVLras
1	319	9,7 %	107	9,9 %
30	248	7,6 %	92	8,5 %
100	226	6,9 %	84	7,8 %
150	220	6,7 %	82	7,6 %
300	209	6,4 %	77	7,1 %
1000	188	5,7 %	67	6,2 %
5000	128	3,9 %	43	4,0 %

Vuoden 2007 liikennemäärät:

KVL	2059	KVLras	453	Tieosa =	241	Suunta1 =	Viipuri
KAVL	2096	KAVLras	515	Etäisyys =	5078	Suunta2 =	Lappeenranta
KKVL	2223	KKVLras	472	Kaistoja =	2		

Liikenteen koostumus:

	Ha	Ha+pk	Ha+av	La	Kaip	Kapp	Katp	Kevyet	Raskaat
Arkiliikenne	74,7 %	0,5 %	0,2 %	1,8 %	0,7 %	17,0 %	5,0 %	75,4 %	24,6 %
Koko vuosi	77,4 %	0,4 %	0,2 %	1,9 %	0,7 %	15,2 %	4,2 %	78,0 %	22,0 %

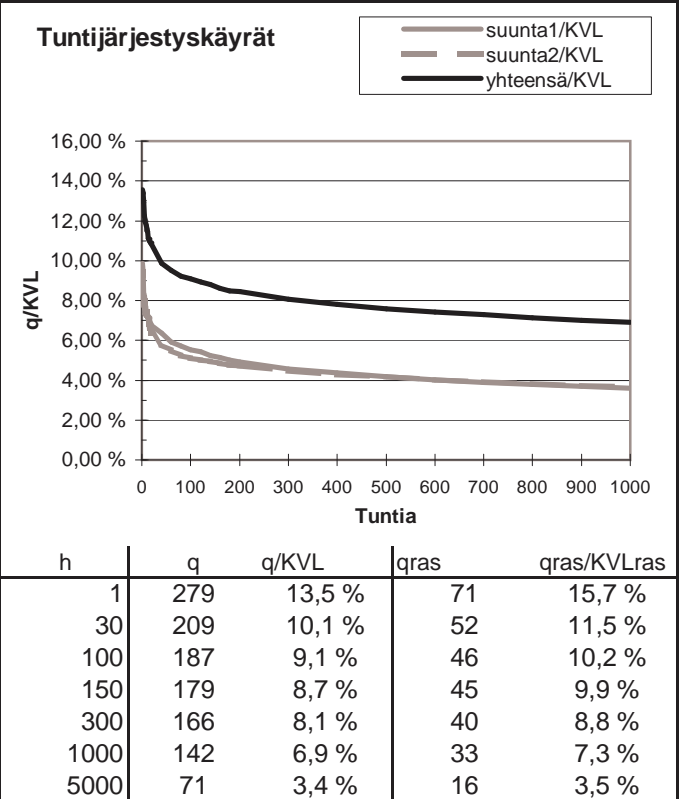
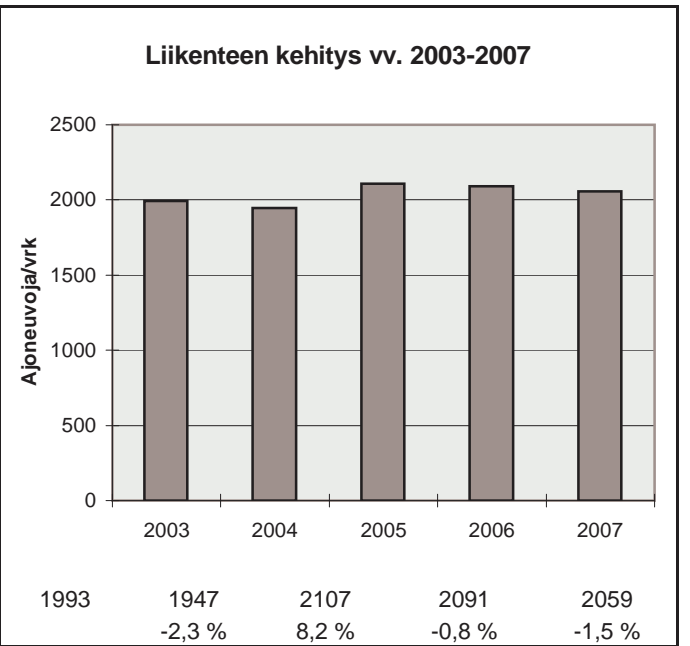
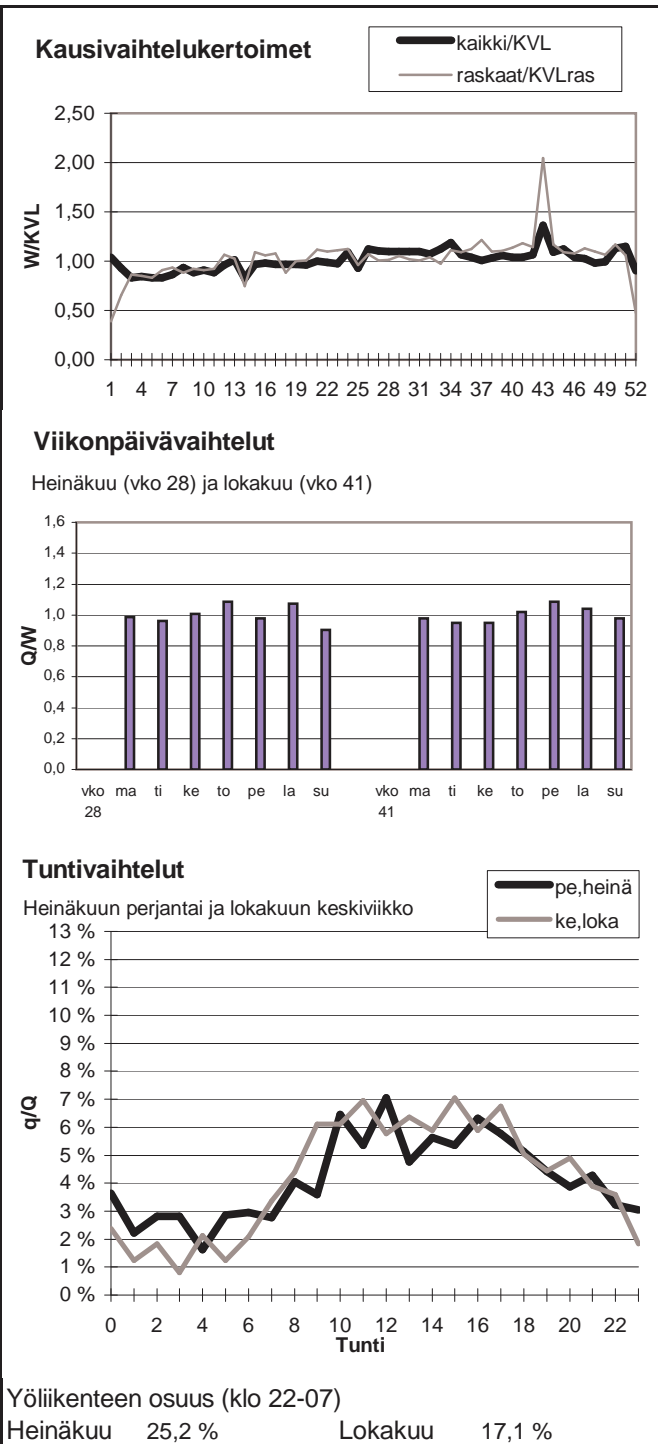

Vuoden 2007 liikennemäärät:

KVL	10731	KVLras	1632	Tieosa =	27	Suunta1 =	Kotka
KAVL	11211	KAVLras	2019	Etäisyys =	3982	Suunta2 =	Loviisa
KKVL	11132	KKVLras	1657	Kaistoja =	2		

Liikenteen koostumus:

	Ha	Ha+pk	Ha+av	La	Kaip	Kapp	Katp	Kevyet	Raskaat
Arkiliikenne	79,2 %	2,3 %	0,6 %	1,0 %	3,7 %	5,4 %	7,9 %	82,0 %	18,0 %
Koko vuosi	82,1 %	2,2 %	0,5 %	1,1 %	3,3 %	4,4 %	6,4 %	84,8 %	15,2 %

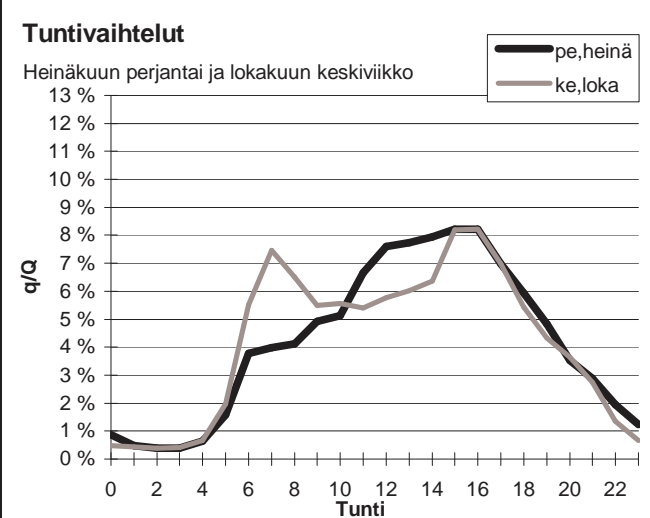
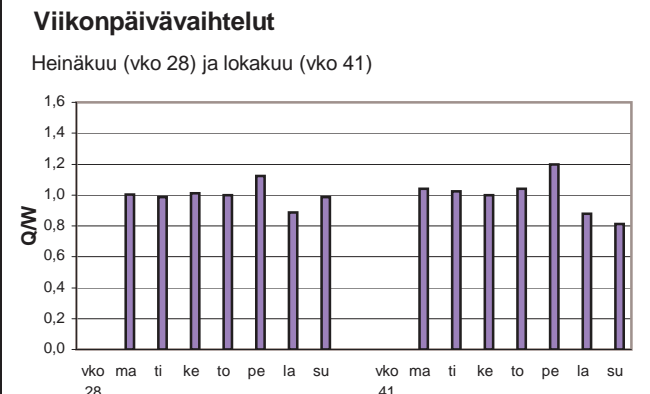
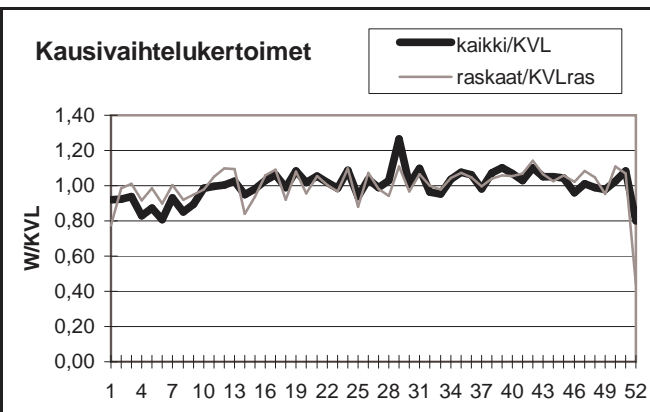

Yöliikenteen osuus (klo 22-07)

Heinäkuu	11,3 %	Lokakuu	11,9 %
----------	--------	---------	--------

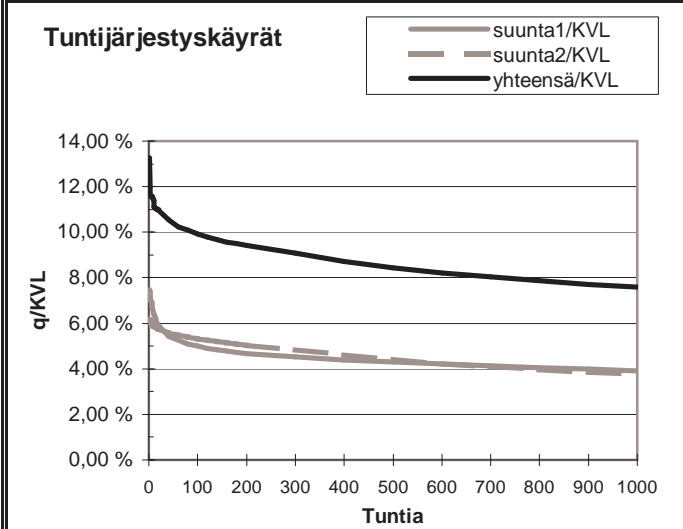
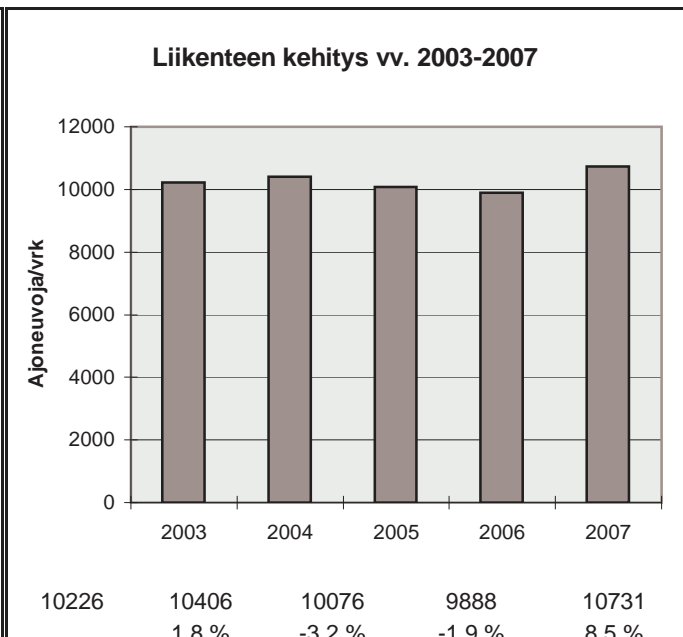

h	q	q/KVL	qras	qras/KVLras
1	1423	13,3 %	246	15,1 %
30	1149	10,7 %	177	10,8 %
100	1066	9,9 %	165	10,1 %
150	1032	9,6 %	161	9,9 %
300	974	9,1 %	153	9,4 %
1000	813	7,6 %	134	8,2 %
5000	357	3,3 %	45	2,8 %

Vuoden 2007 liikennemäärät:

KVL	8781	KVLras	1531	Tieosa =	24	Suunta1 =	Kotka
KAVL	8907	KAVLras	1921	Etäisyys =	6634	Suunta2 =	Loviisa
KKVL	10155	KKVLras	1619	Kaistoja =	2		

Liikenteen koostumus:

	Ha	Ha+pk	Ha+av	La	Kaip	Kapp	Katp	Kevyet	Raskaat
Arkiliikenne	76,2 %	1,8 %	0,4 %	1,6 %	3,2 %	8,0 %	8,9 %	78,4 %	21,6 %
Koko vuosi	80,3 %	1,8 %	0,4 %	1,6 %	2,7 %	6,3 %	6,8 %	82,6 %	17,4 %

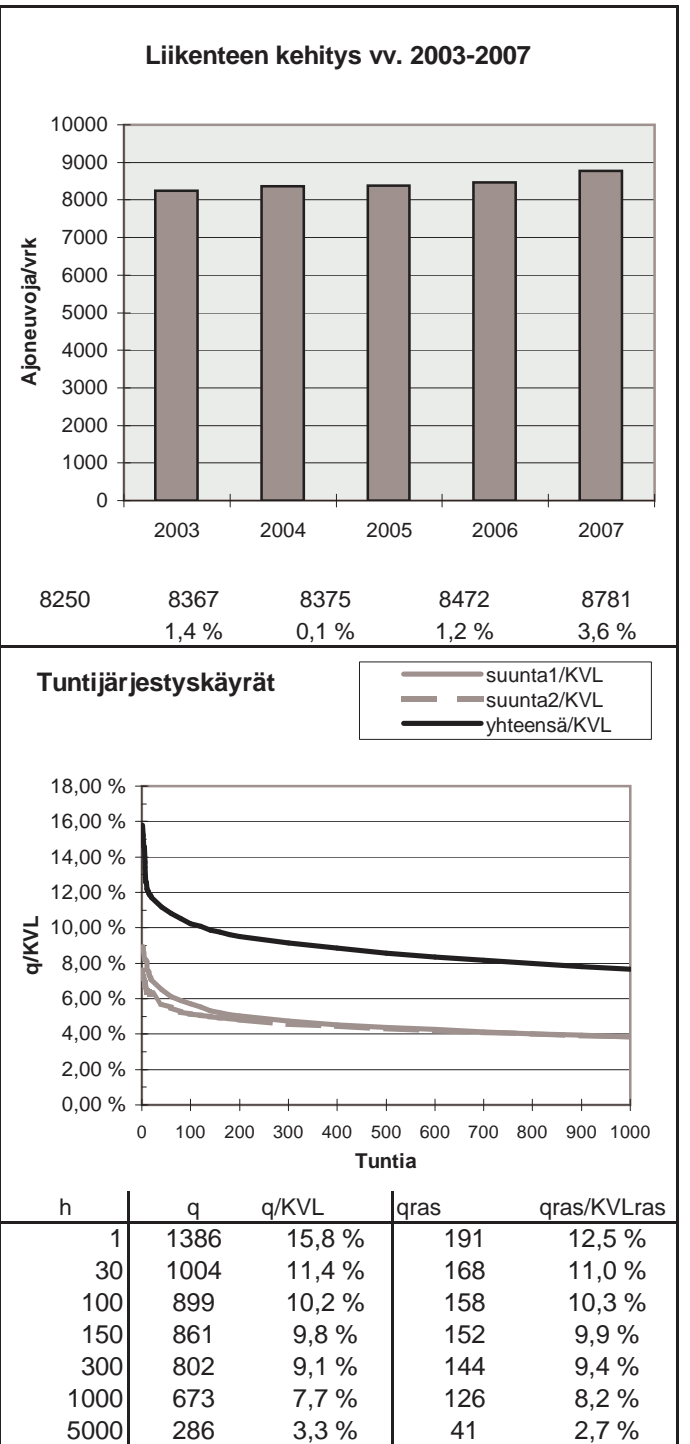
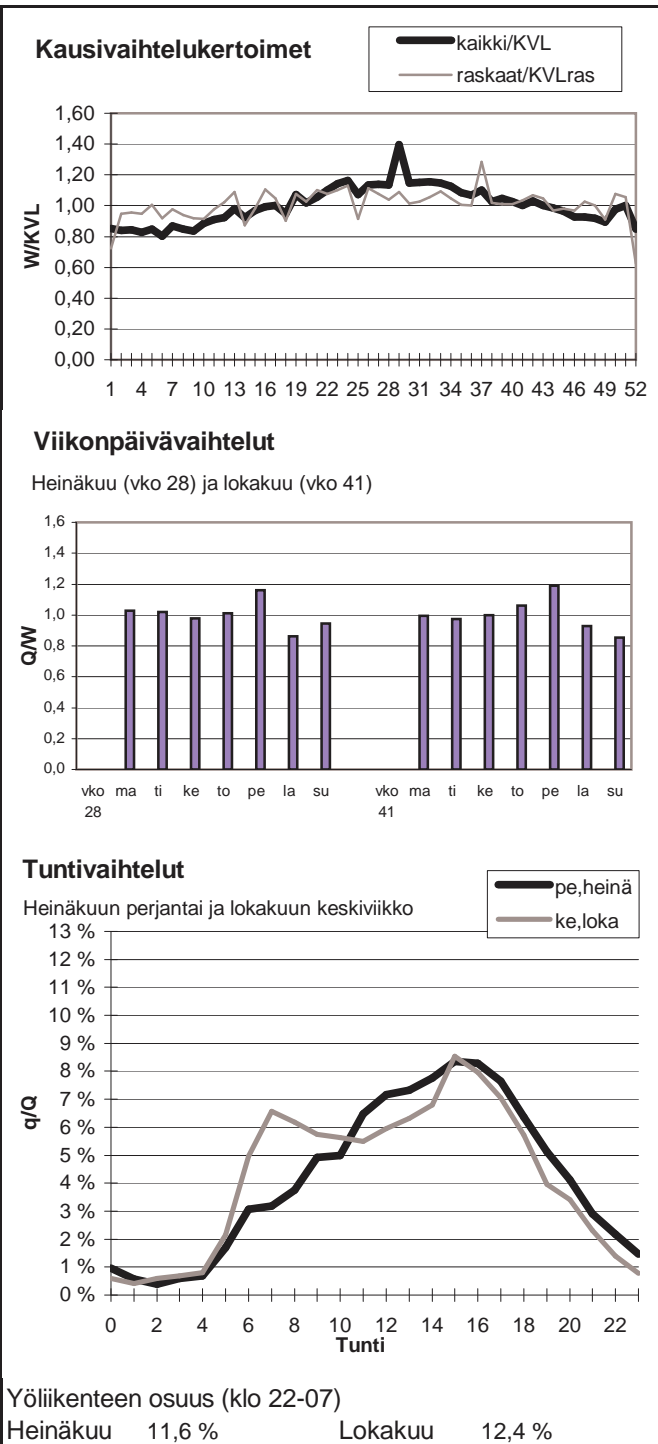

Vuoden 2007 liikennemäärät:

KVL	27052	KVLras	3435	Tieosa =	29	Suunta1 =	Hamina
KAVL	30184	KAVLras	4284	Etäisyys =	2700	Suunta2 =	Karhula
KKVL	28154	KKVLras	3659	Kaistoja =	6		

Liikenteen koostumus:

	Ha	Ha+pk	Ha+av	La	Kaip	Kapp	Katp	Kevyet	Raskaat
Arkiliikenne	84,4 %	1,2 %	0,2 %	0,4 %	2,9 %	5,3 %	5,5 %	85,8 %	14,2 %
Koko vuosi	85,8 %	1,3 %	0,2 %	0,5 %	2,5 %	5,0 %	4,7 %	87,3 %	12,7 %

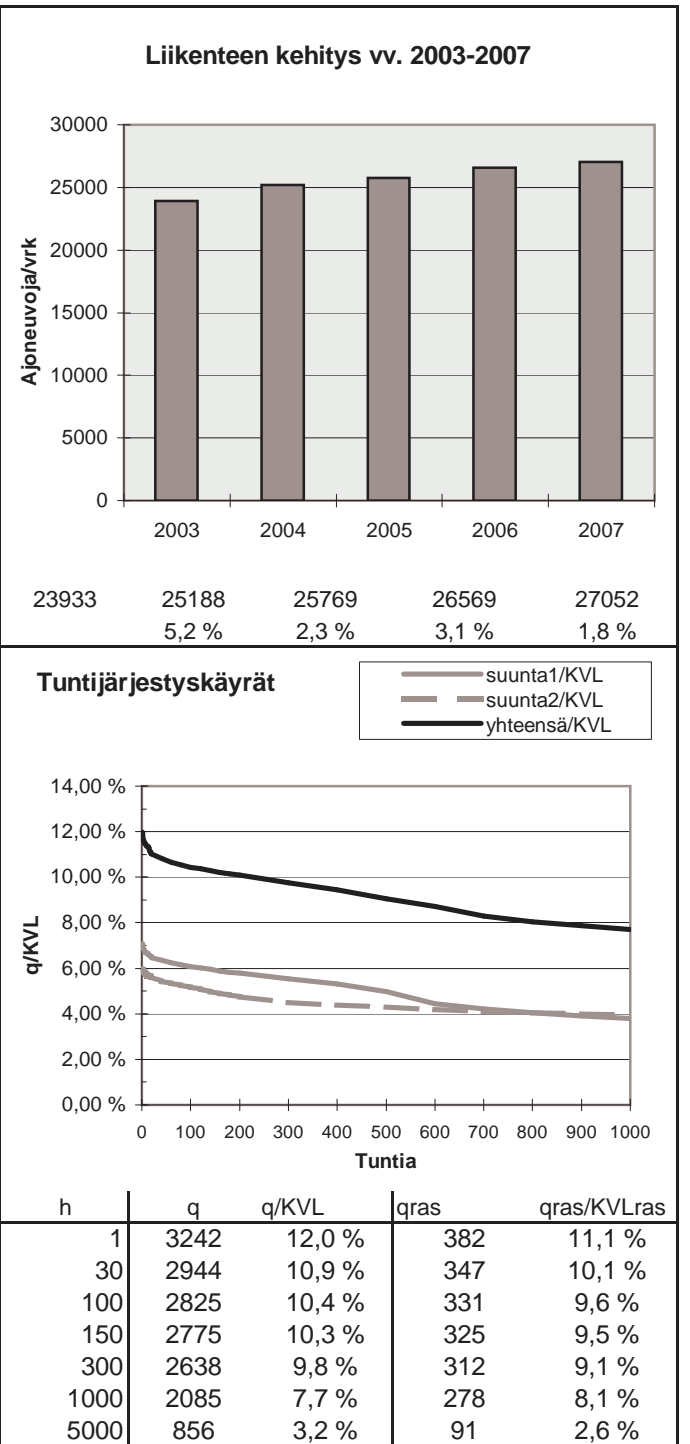
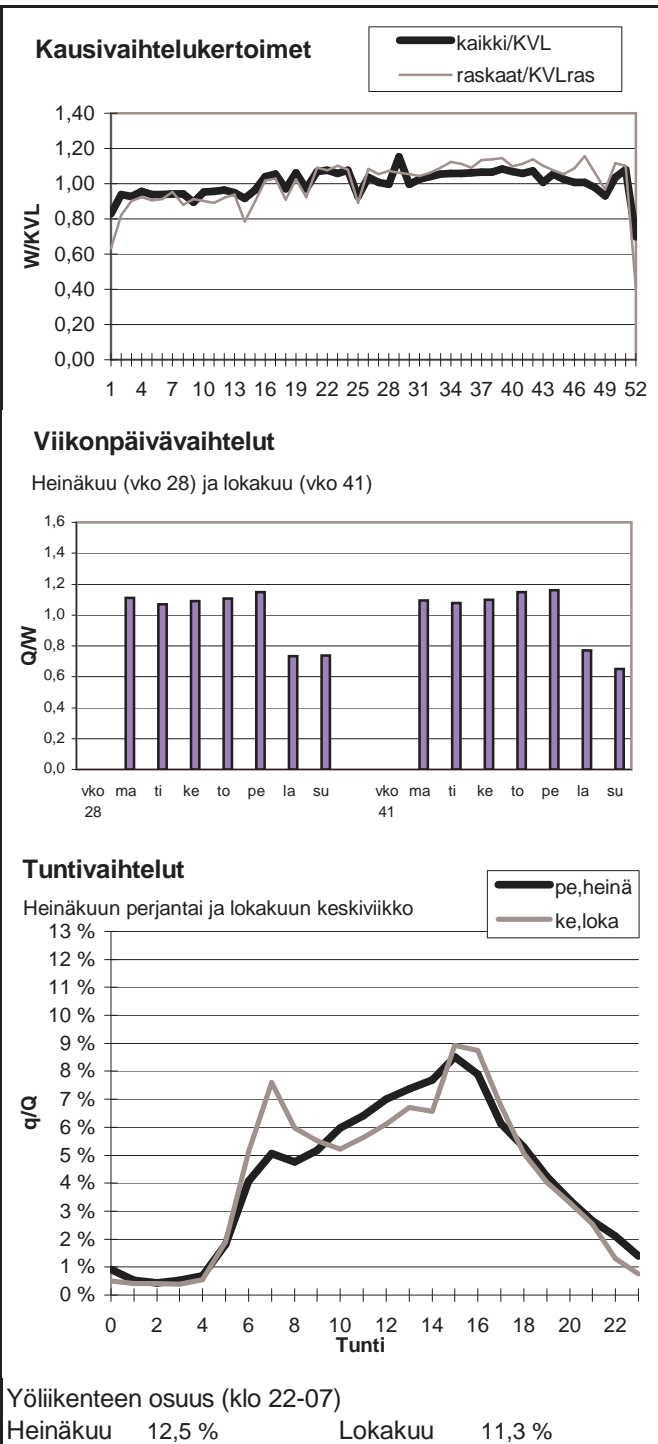

Vuoden 2007 liikennemäärät:

KVL	21480	KVLras	2120	Tieosa = 1	Suunta1 = Kouvola
KAVL	24474	KAVLras	2652	Etäisyys = 1769	Suunta2 = Kotka
KKVL	21469	KKVLras	2090	Kaistoja = 6	

Liikenteen koostumus:

	Ha	Ha+pk	Ha+av	La	Kaip	Kapp	Katp	Kevyet	Raskaat
Arkiliikenne	88,4 %	0,6 %	0,1 %	0,6 %	2,1 %	5,0 %	3,2 %	89,2 %	10,8 %
Koko vuosi	89,4 %	0,6 %	0,1 %	0,6 %	1,8 %	4,8 %	2,6 %	90,1 %	9,9 %

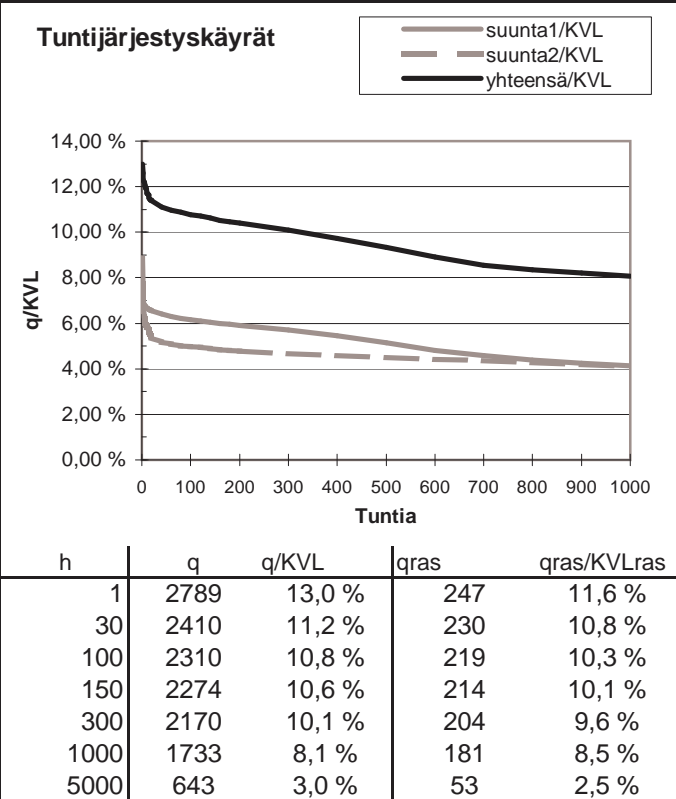
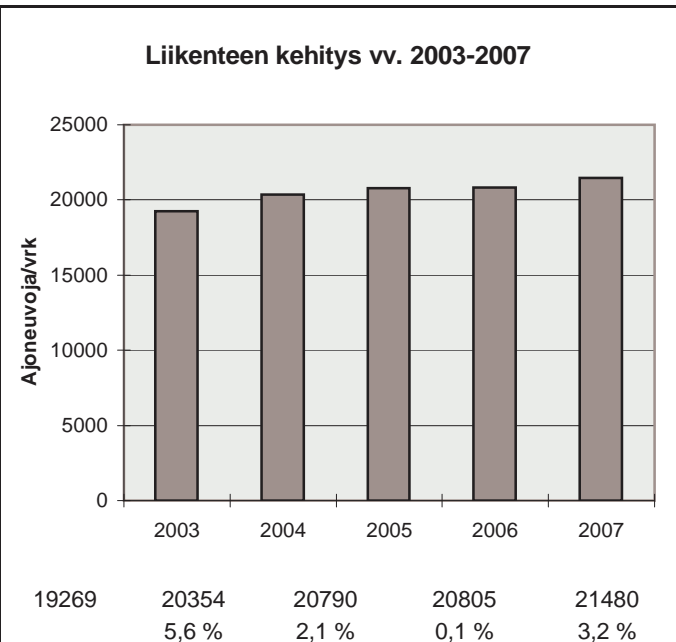
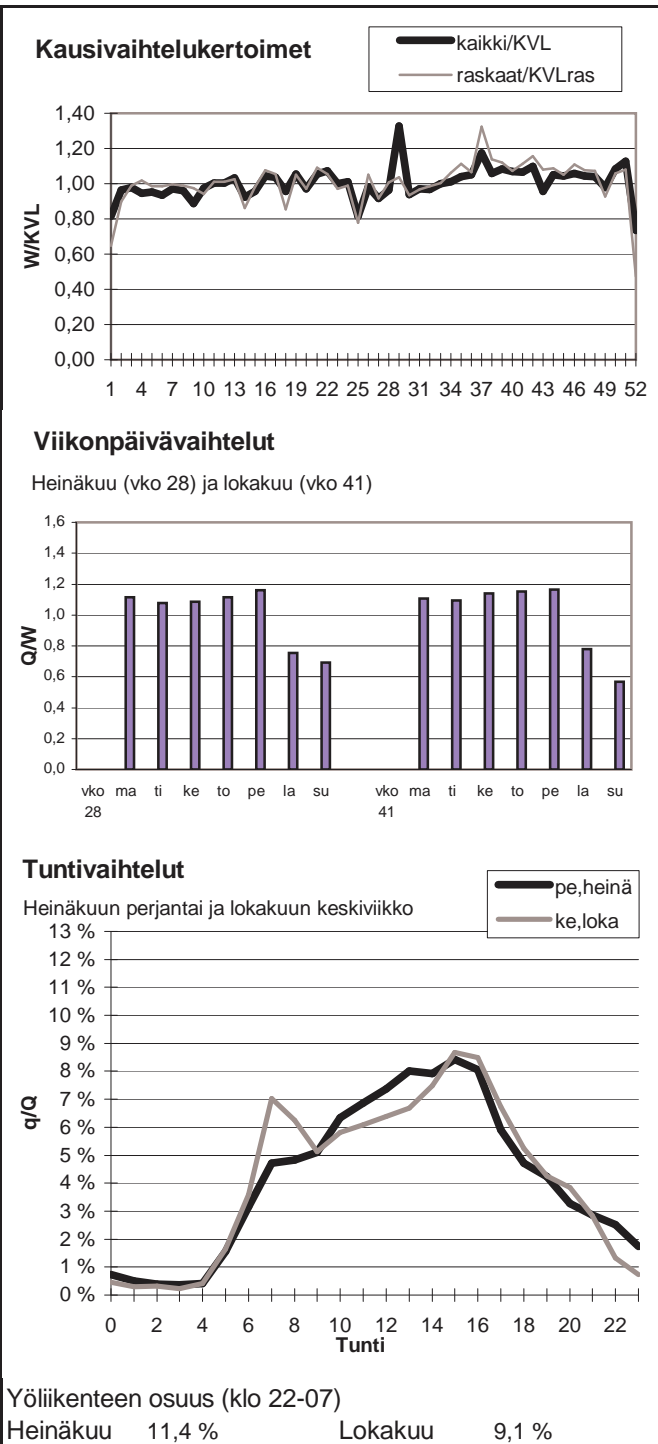

Vuoden 2007 liikennemäärät:

KVL	6174	KVLras	992	Tieosa =	207	Suunta1 =	Lappeenranta
KAVL	5879	KAVLras	1234	Etäisyys =	2047	Suunta2 =	Kouvola
KKVL	7761	KKVLras	962	Kaistoja =	2		

Liikenteen koostumus:

	Ha	Ha+pk	Ha+av	La	Kaip	Kapp	Katp	Kevyet	Raskaat
Arkiliikenne	71,8 %	5,6 %	1,5 %	0,4 %	3,6 %	9,0 %	8,0 %	79,0 %	21,0 %
Koko vuosi	78,4 %	4,4 %	1,2 %	0,5 %	2,9 %	6,7 %	6,0 %	83,9 %	16,1 %

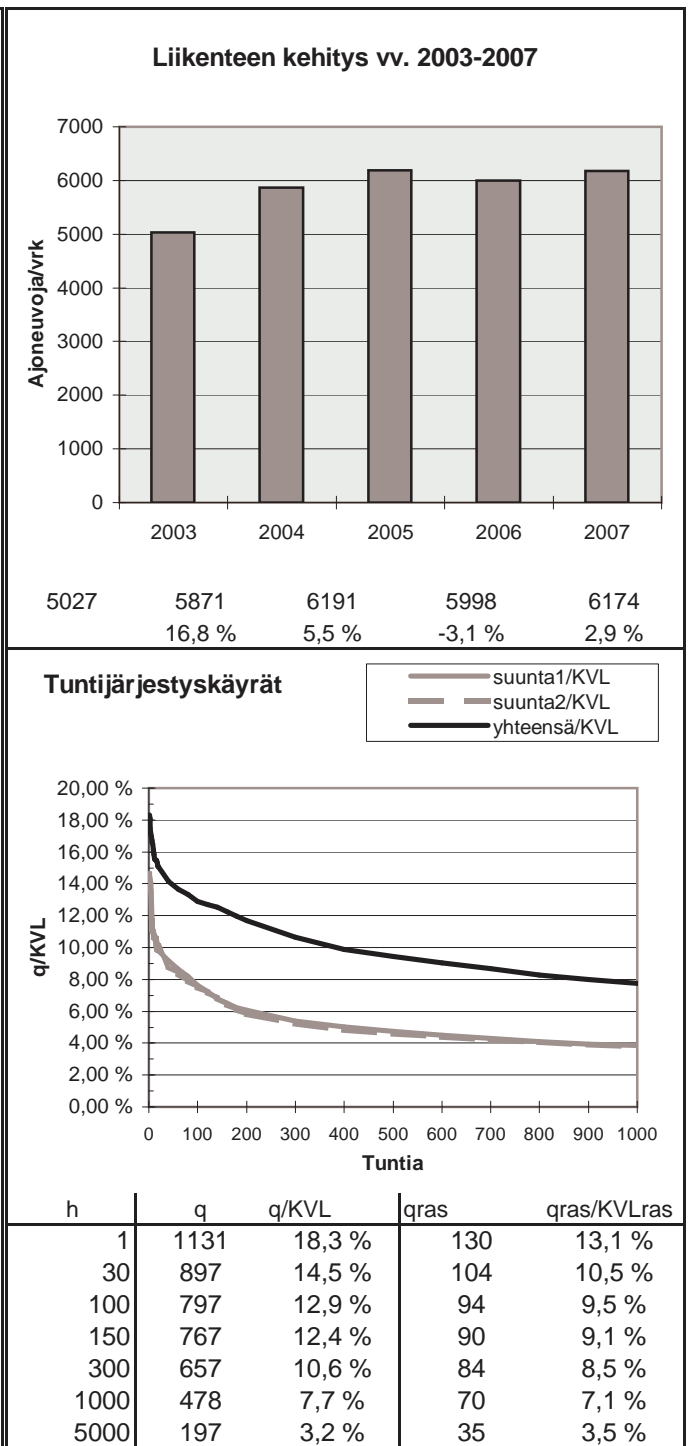
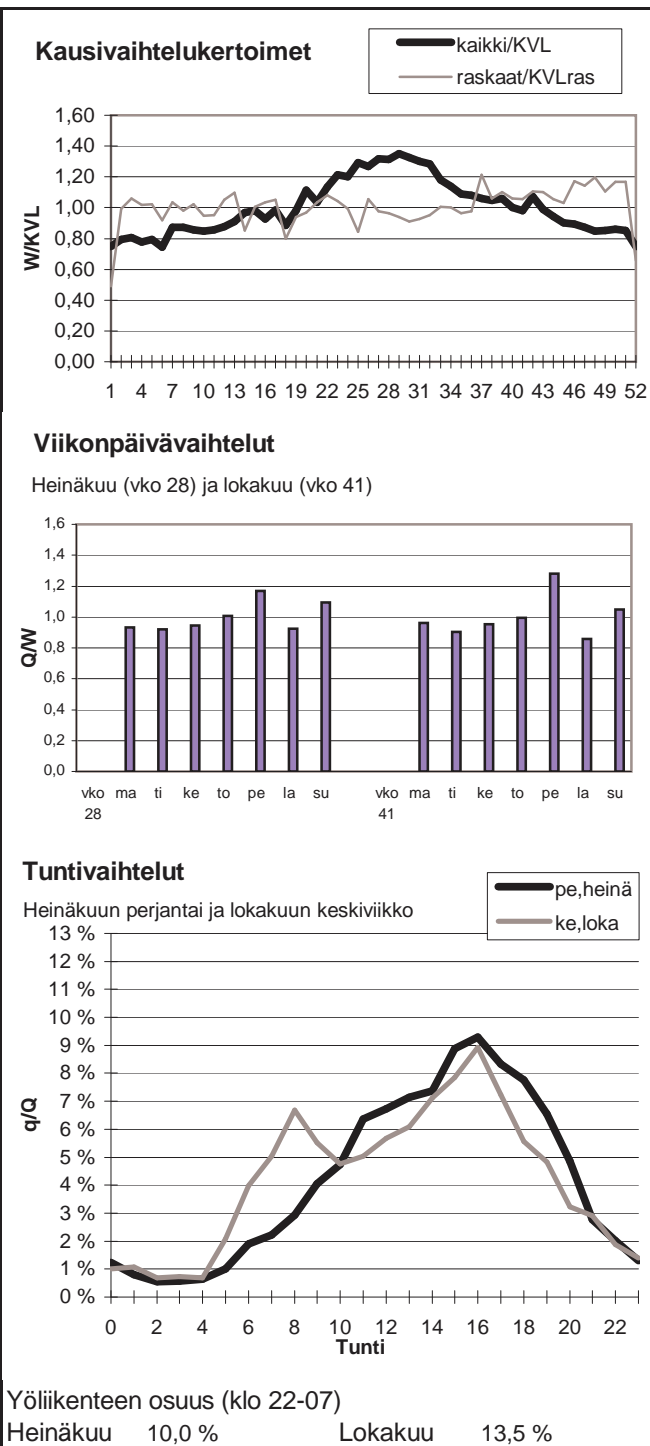

Vuoden 2007 liikennemäärät:

KVL	9397	KVLras	2218	Tieosa =	214	Suunta1 =	Lappeenranta
KAVL	9560	KAVLras	2817	Etäisyys =	2591	Suunta2 =	Kouvola
KKVL	11224	KKVLras	2237	Kaistoja =	2		

Liikenteen koostumus:

	Ha	Ha+pk	Ha+av	La	Kaip	Kapp	Katp	Kevyet	Raskaat
Arkiliikenne	68,4 %	1,7 %	0,4 %	0,6 %	3,1 %	10,3 %	15,4 %	70,5 %	29,5 %
Koko vuosi	74,0 %	2,0 %	0,4 %	0,6 %	2,5 %	8,5 %	12,0 %	76,4 %	23,6 %

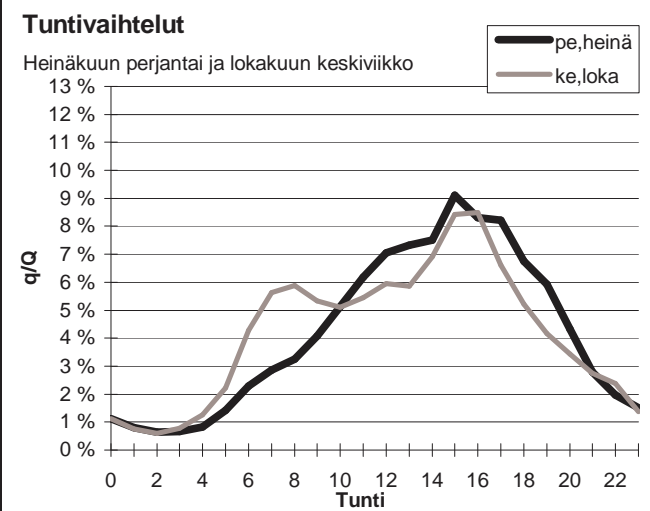
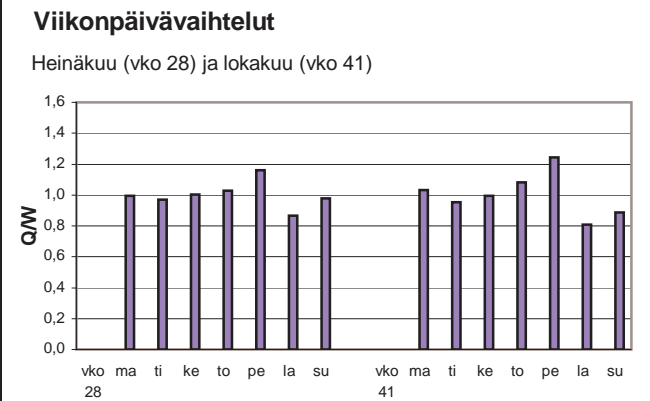
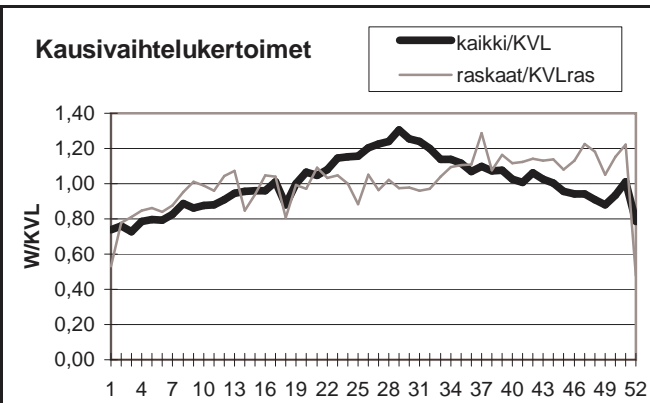

Yöliikenteen osuus (klo 22-07)

Heinäkuu	11,3 %	Lokakuu	14,8 %
----------	--------	---------	--------

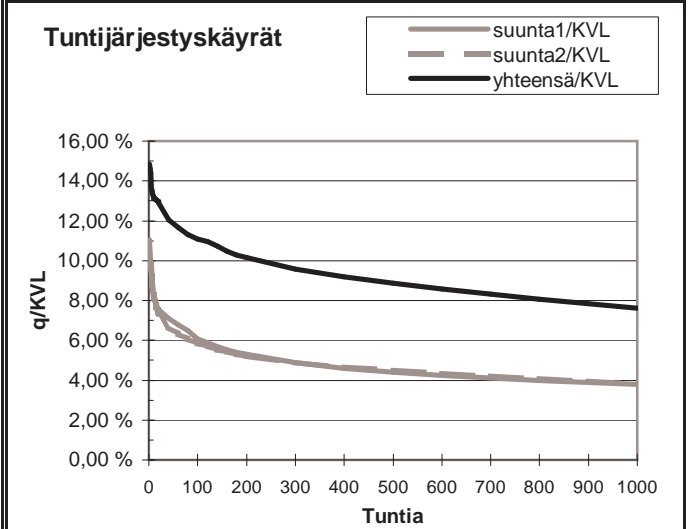
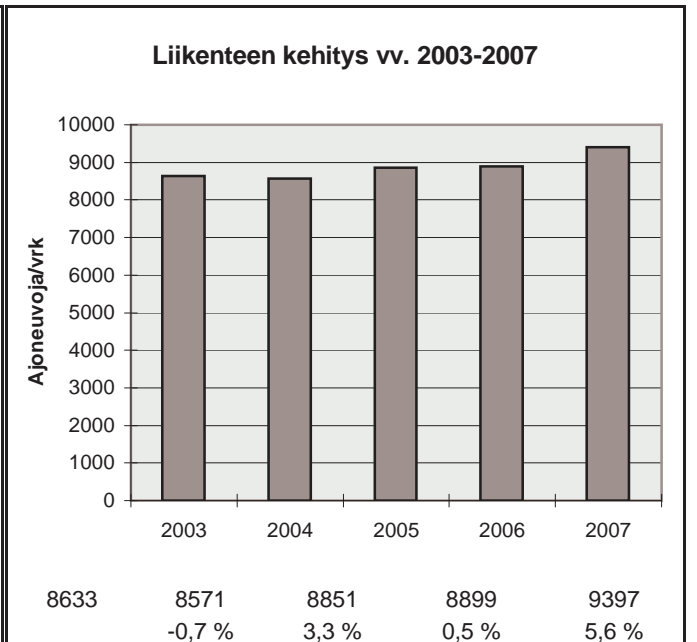

h	q	q/KVL	qras	qras/KVLras
1	1396	14,9 %	254	11,5 %
30	1163	12,4 %	216	9,7 %
100	1043	11,1 %	203	9,2 %
150	991	10,5 %	198	8,9 %
300	899	9,6 %	186	8,4 %
1000	714	7,6 %	160	7,2 %
5000	309	3,3 %	74	3,3 %

Vuoden 2007 liikennemäärät:

KVL	7456	KVLras	1418	Tieosa =	23	Suunta1 =	Kotka
KAVL	7463	KAVLras	1800	Etäisyys =	859	Suunta2 =	Loviisa
KKVL	8760	KKVLras	1481	Kaistoja =	2		

Liikenteen koostumus:

	Ha	Ha+pk	Ha+av	La	Kaip	Kapp	Katp	Kevyet	Raskaat
Arkiliikenne	74,3 %	1,3 %	0,3 %	1,8 %	2,9 %	9,9 %	9,5 %	75,9 %	24,1 %
Koko vuosi	79,2 %	1,5 %	0,3 %	1,9 %	2,3 %	7,6 %	7,2 %	81,0 %	19,0 %

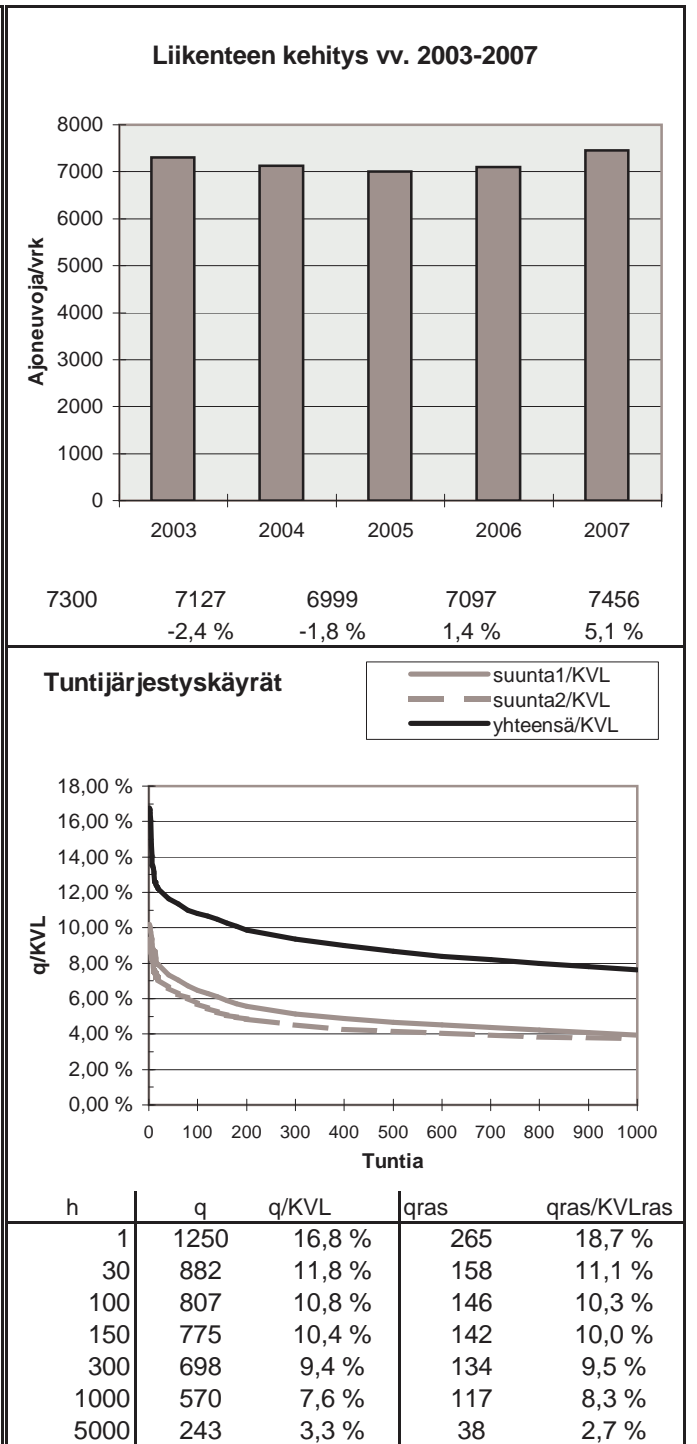
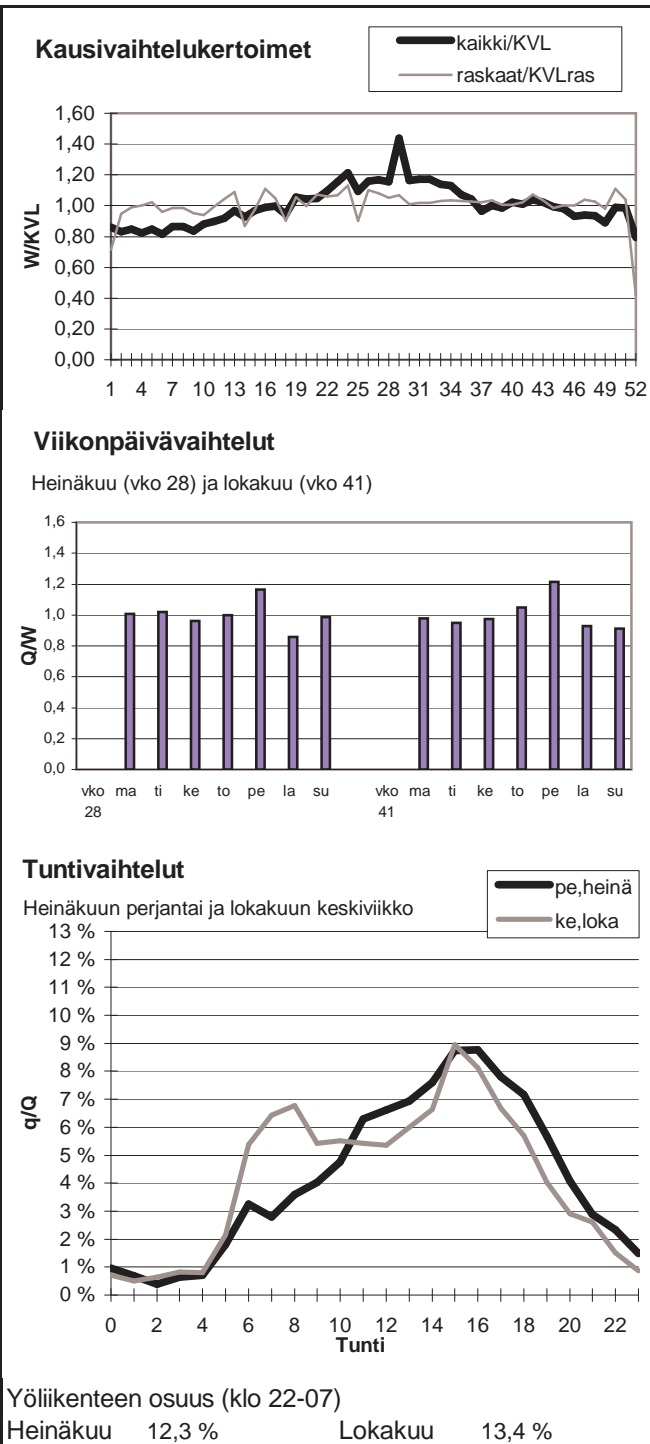

Vuoden 2007 liikennemäärät:

KVL	8133	KVLras	1244	Tieosa =	231	Suunta1 =	Kouvola
KAVL	8328	KAVLras	1586	Etäisyys =	1078	Suunta2 =	Lahti
KKVL	9463	KKVLras	1304	Kaistoja =	2		

Liikenteen koostumus:

	Ha	Ha+pk	Ha+av	La	Kaip	Kapp	Katp	Kevyet	Raskaat
Arkiliikenne	77,8 %	2,4 %	0,7 %	0,7 %	4,3 %	3,8 %	10,3 %	80,9 %	19,1 %
Koko vuosi	81,4 %	2,6 %	0,7 %	0,8 %	3,6 %	2,9 %	8,0 %	84,7 %	15,3 %

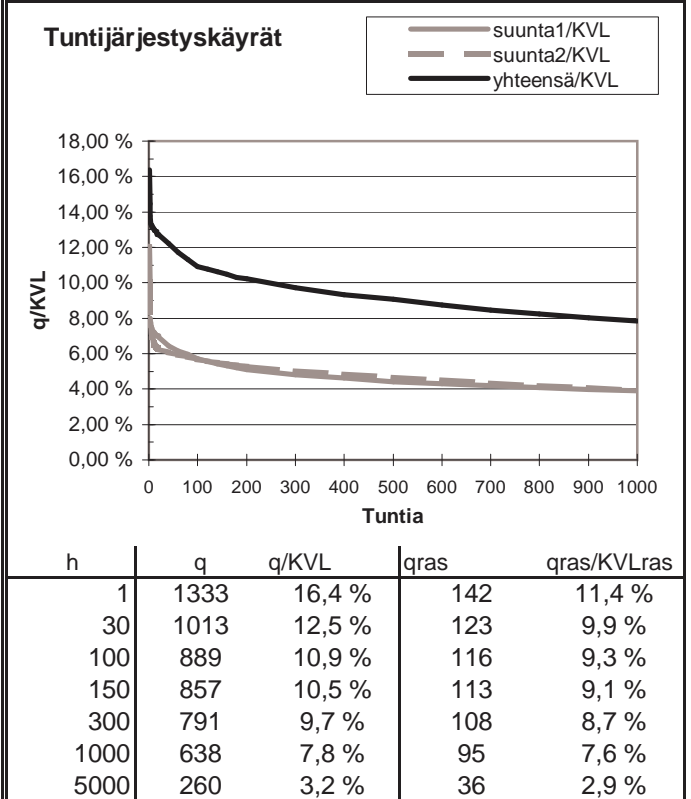
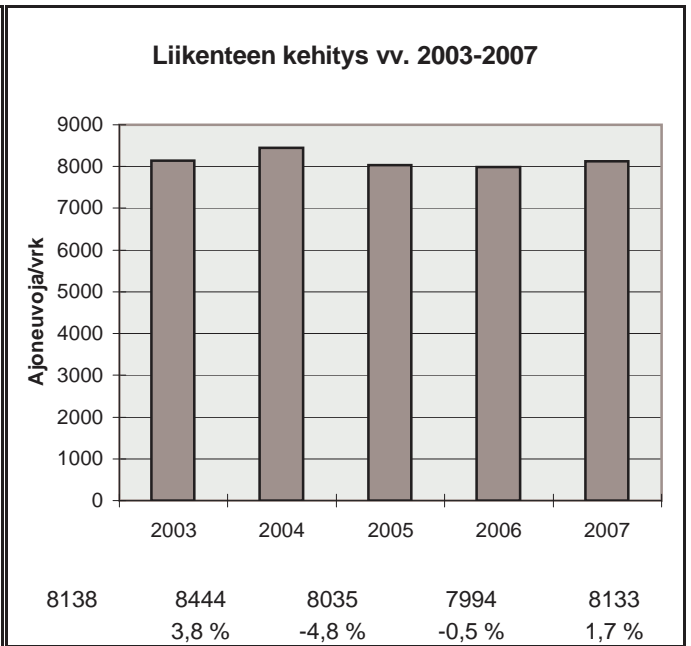
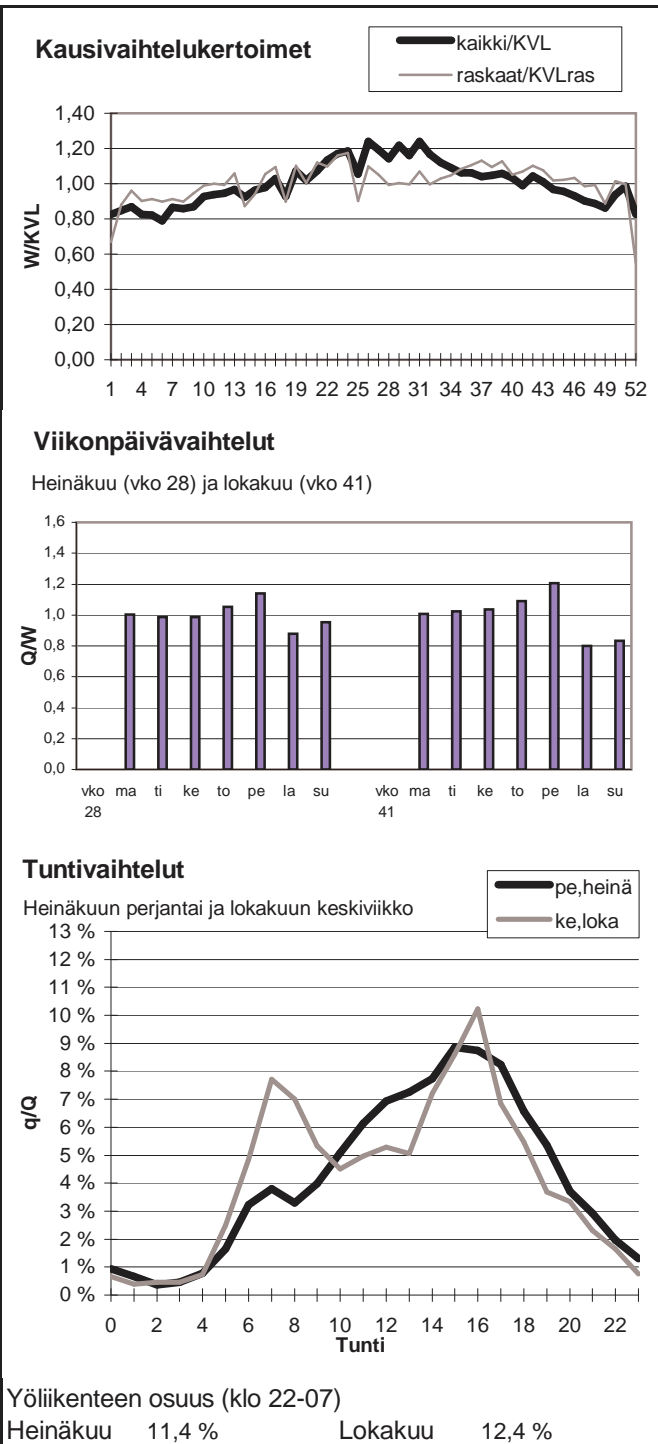

Vuoden 2007 liikennemäärät:

KVL	8375	KVLras	1359	Tieosa =	6	Suunta1 =	Kouvola
KAVL	9286	KAVLras	1798	Etäisyys =	5538	Suunta2 =	Hamina
KKVL	8874	KKVLras	1309	Kaistoja =	2		

Liikenteen koostumus:

	Ha	Ha+pk	Ha+av	La	Kaip	Kapp	Katp	Kevyet	Raskaat
Arkiliikenne	78,8 %	1,6 %	0,2 %	0,5 %	3,9 %	5,0 %	9,9 %	80,6 %	19,4 %
Koko vuosi	81,7 %	1,8 %	0,3 %	0,5 %	3,3 %	4,0 %	8,4 %	83,8 %	16,2 %

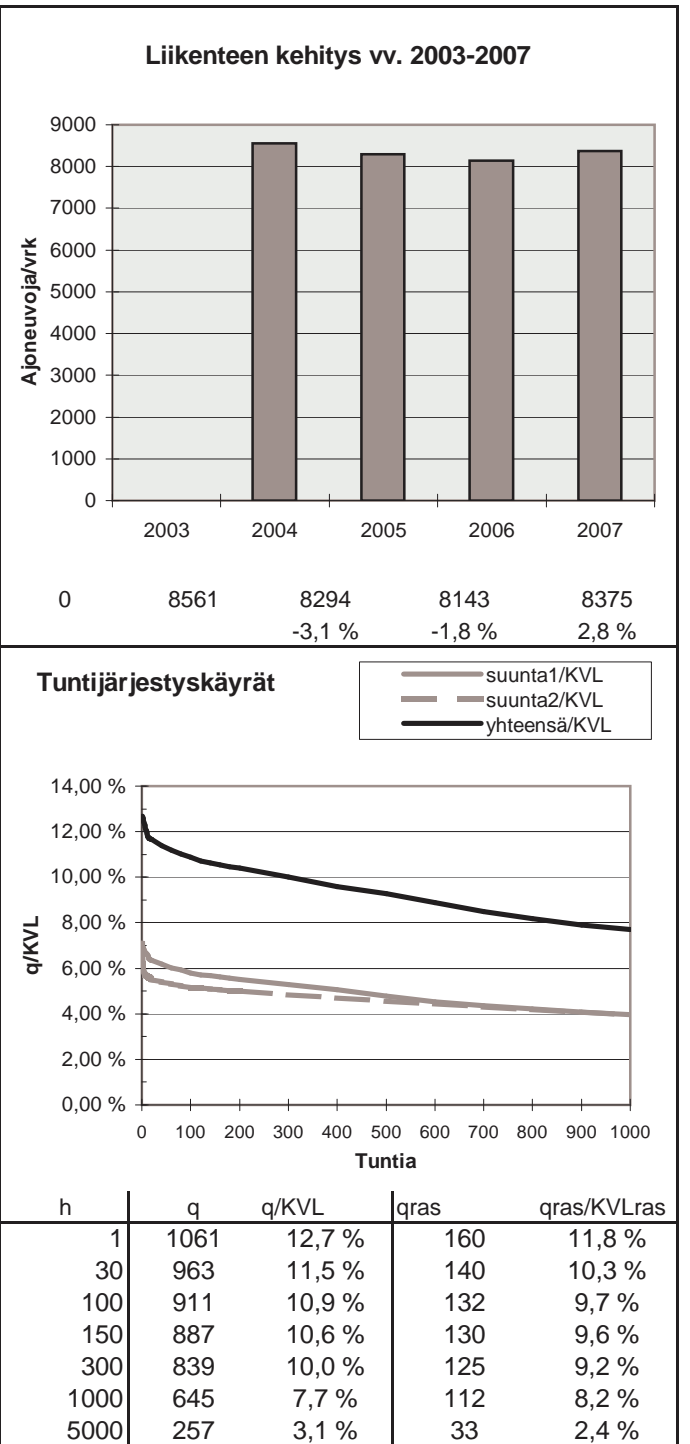
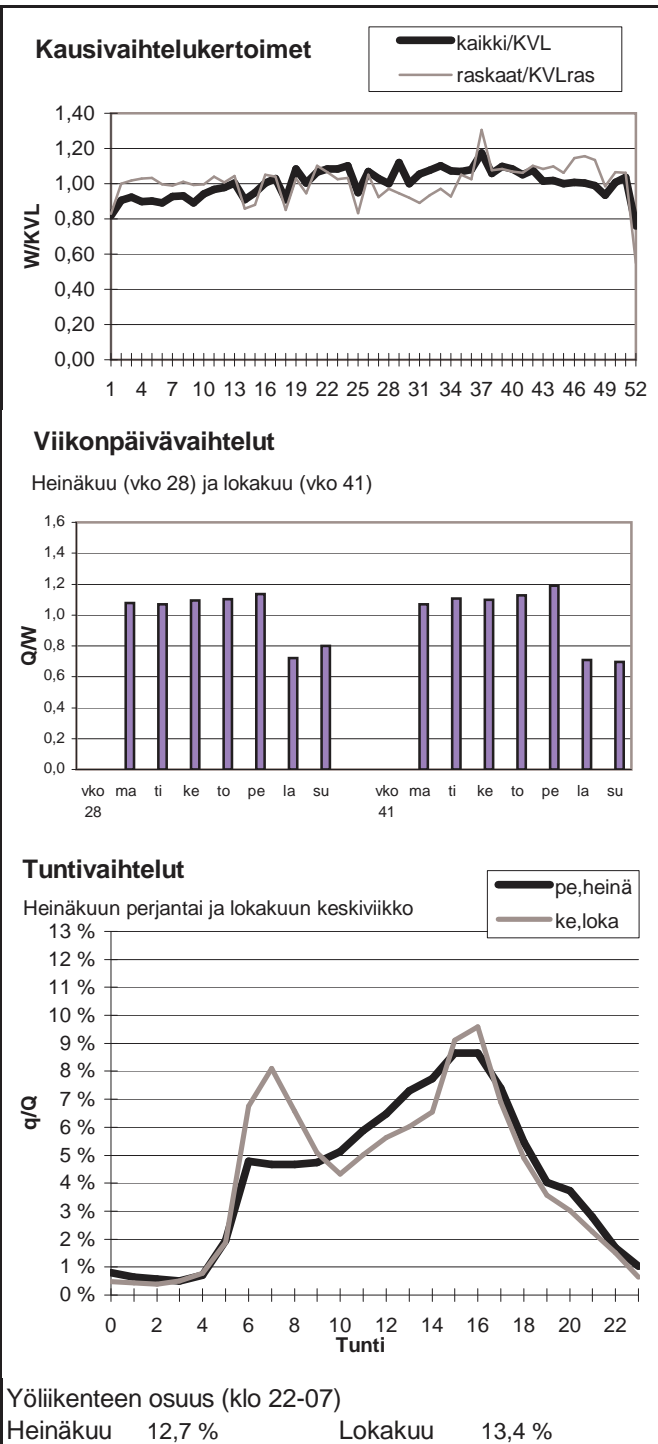

Vuoden 2007 liikennemäärät:

KVL	7582	KVLras	1424	Tieosa =	203	Suunta1 =	Lappeenranta
KAVL	7282	KAVLras	1808	Etäisyys =	5891	Suunta2 =	Kouvola
KKVL	9374	KKVLras	1394	Kaistoja =	2		

Liikenteen koostumus:

	Ha	Ha+pk	Ha+av	La	Kaip	Kapp	Katp	Kevyet	Raskaat
Arkiliikenne	72,4 %	2,3 %	0,4 %	0,7 %	3,0 %	8,4 %	12,8 %	75,2 %	24,8 %
Koko vuosi	78,1 %	2,7 %	0,5 %	0,7 %	2,3 %	6,3 %	9,4 %	81,2 %	18,8 %

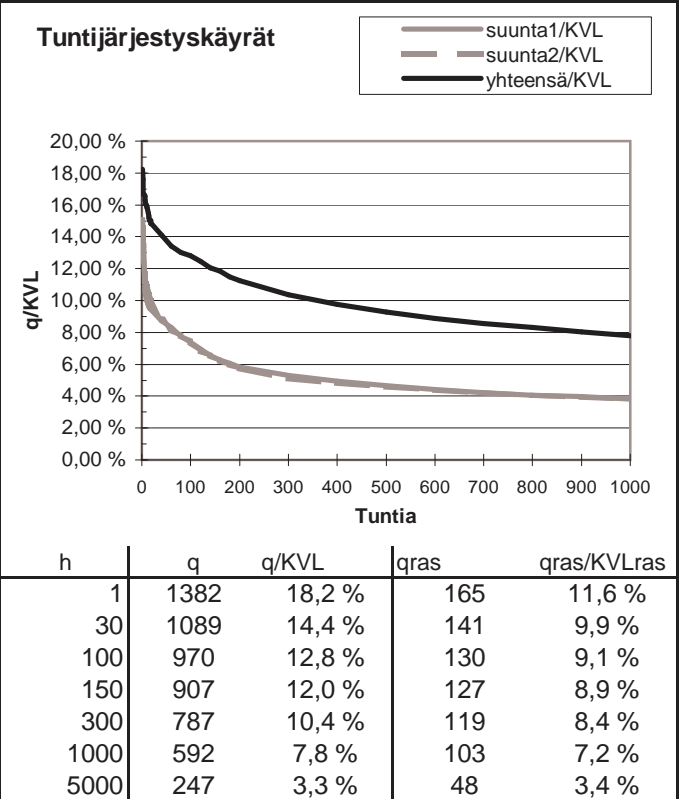
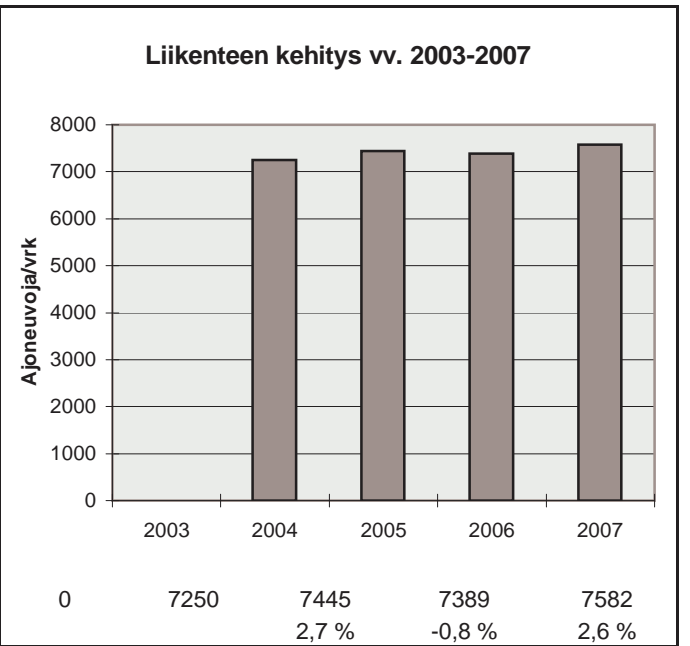
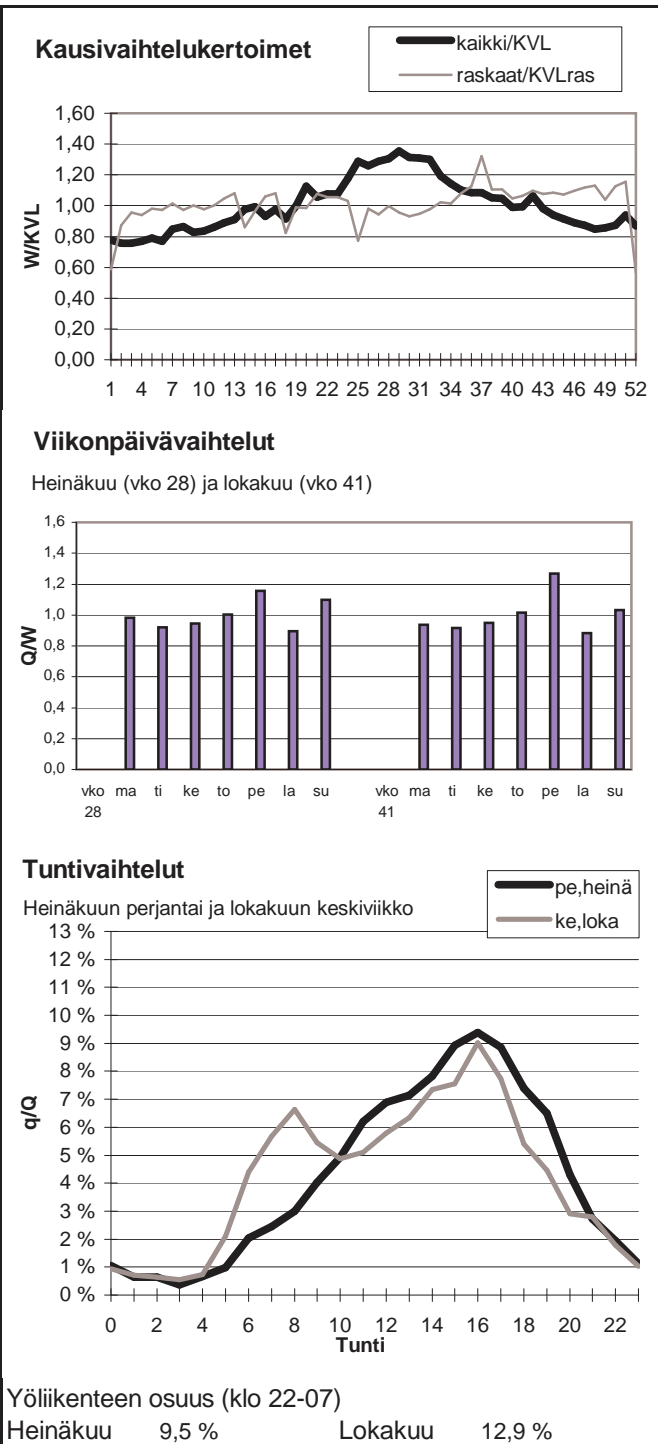

Vuoden 2007 liikennemäärät:

KVL	1132	KVLras	186	Tieosa =	7	Suunta1 =	Lappeenranta
KAVL	1229	KAVLras	227	Etäisyys =	3343	Suunta2 =	Vaalimaa
KKVL	1291	KKVLras	174	Kaistoja =	2		

Liikenteen koostumus:

	Ha	Ha+pk	Ha+av	La	Kaip	Kapp	Katp	Kevyet	Raskaat
Arkiliikenne	79,3 %	1,9 %	0,3 %	0,8 %	3,0 %	6,9 %	7,8 %	81,5 %	18,5 %
Koko vuosi	81,2 %	2,1 %	0,3 %	0,8 %	2,5 %	6,7 %	6,4 %	83,6 %	16,4 %

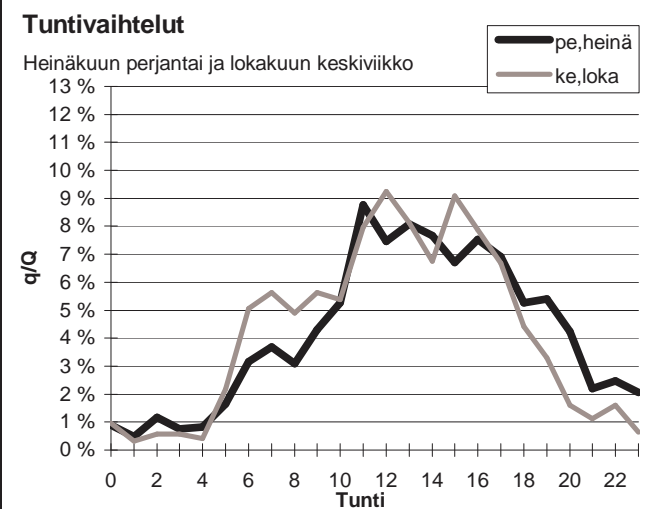
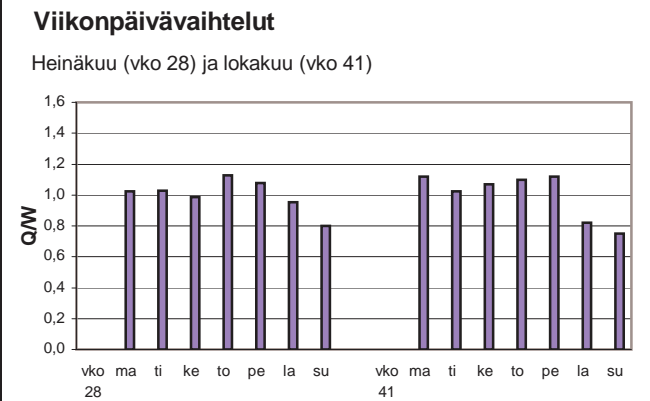
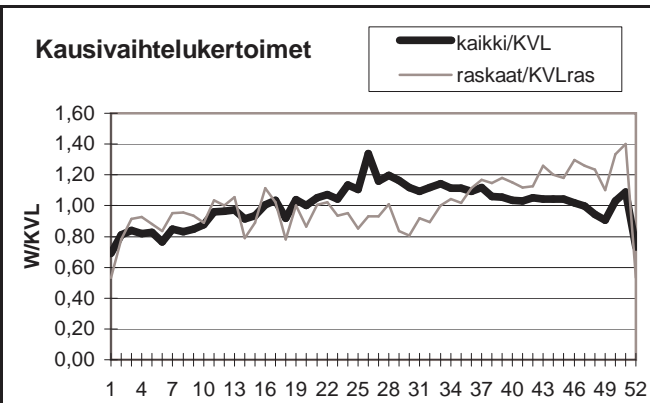

Yöliikenteen osuus (klo 22-07)

Heinäkuu	13,4 %	Lokakuu	12,3 %
----------	--------	---------	--------

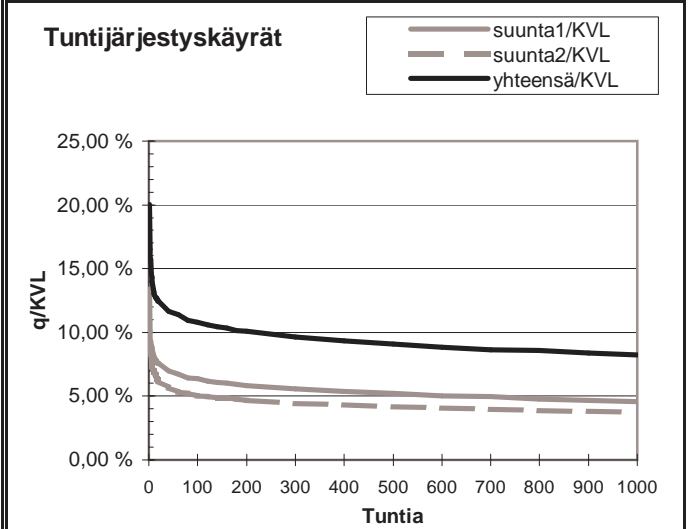
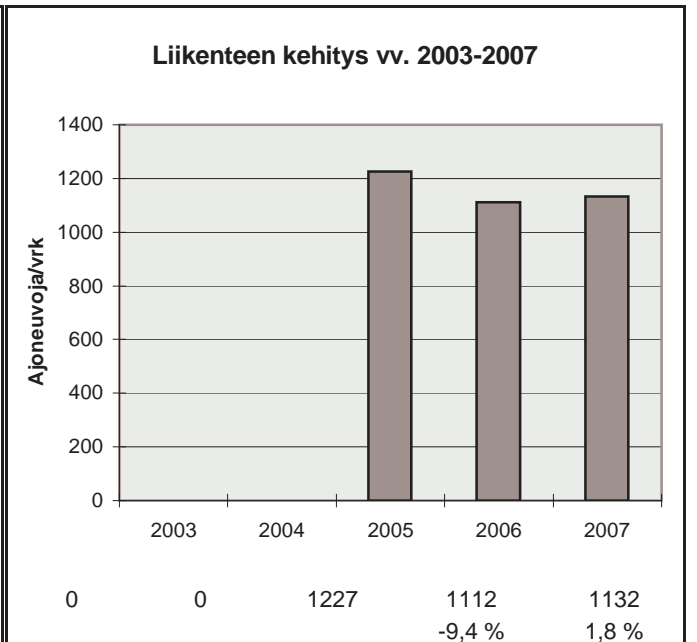

h	q	q/KVL	qras	qras/KVLras
1	227	20,0 %	36	19,4 %
30	137	12,1 %	28	15,1 %
100	122	10,8 %	25	13,5 %
150	118	10,4 %	24	12,9 %
300	109	9,6 %	21	11,3 %
1000	93	8,2 %	16	8,6 %
5000	33	2,9 %	5	2,7 %

Vuoden 2007 liikennemäärät:

KVL	6088	KVLras	919	Tieosa =	128	Suunta1 =	Kouvola
KAVL	5591	KAVLras	1171	Etäisyys =	1638	Suunta2 =	Koskenkylä
KKVL	7595	KKVLras	930	Kaistoja =	2		

Liikenteen koostumus:

	Ha	Ha+pk	Ha+av	La	Kaip	Kapp	Katp	Kevyet	Raskaat
Arkiliikenne	76,3 %	2,3 %	0,5 %	0,7 %	4,1 %	5,7 %	10,4 %	79,0 %	21,0 %
Koko vuosi	82,0 %	2,5 %	0,5 %	0,7 %	3,0 %	4,0 %	7,3 %	84,9 %	15,1 %

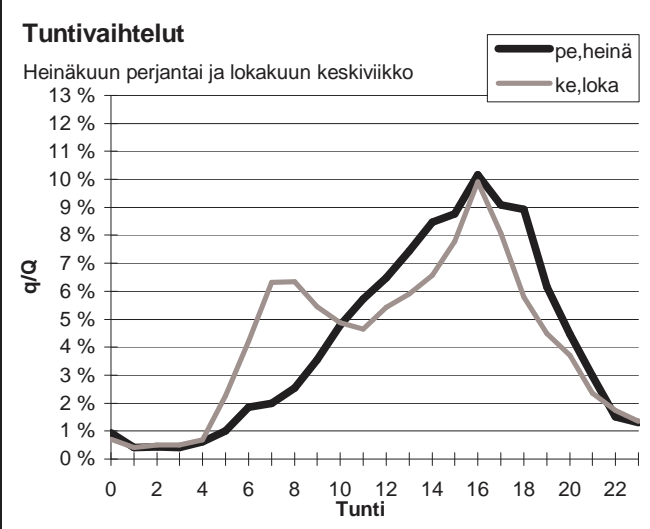
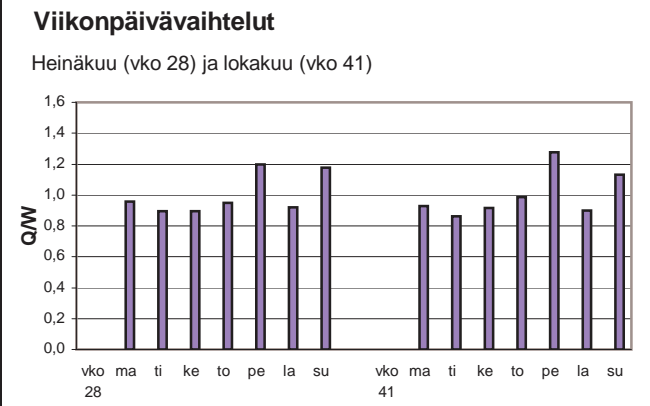
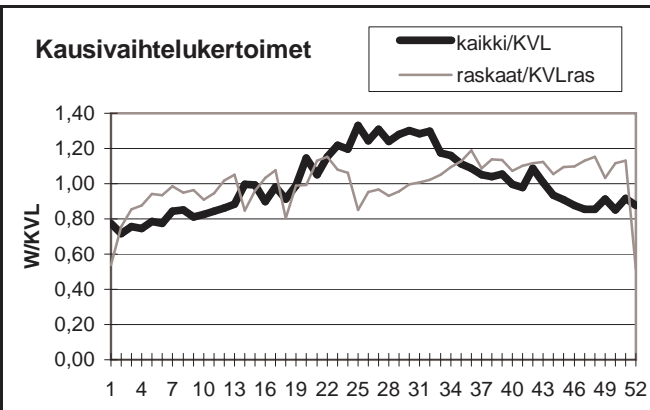

Yöliikenteen osuus (klo 22-07)

Heinäkuu	8,5 %	Lokakuu	12,4 %
----------	-------	---------	--------

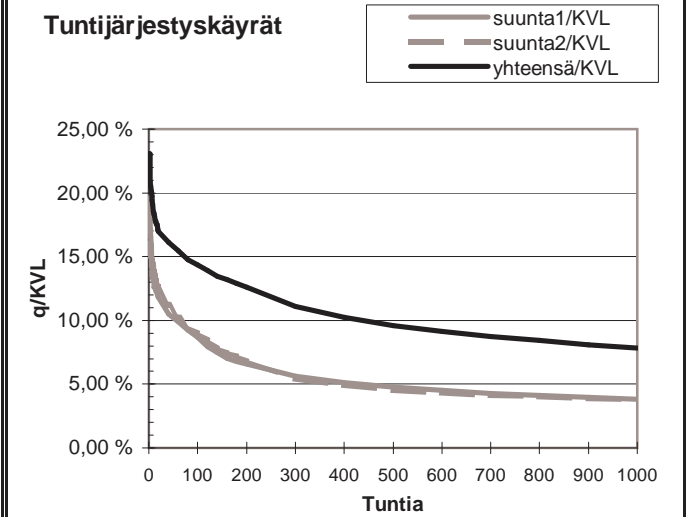
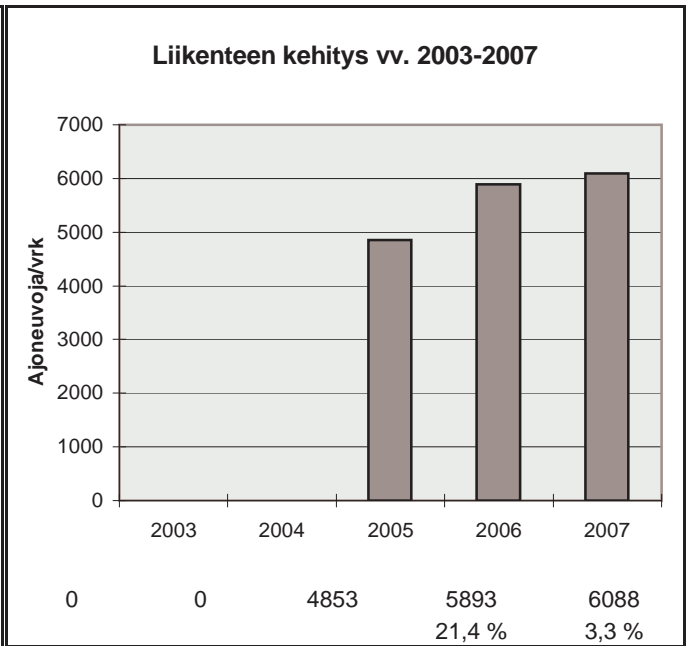

h	q	q/KVL	qras	qras/KVLras
1	1406	23,1 %	120	13,1 %
30	1007	16,5 %	100	10,9 %
100	873	14,3 %	92	10,0 %
150	812	13,3 %	89	9,7 %
300	675	11,1 %	83	9,0 %
1000	477	7,8 %	71	7,7 %
5000	199	3,3 %	28	3,0 %

Vuoden 2007 liikennemäärät:

KVL	12207	KVLras	1843	Tieosa =	129	Suunta1 =	Lappeenranta
KAVL	11946	KAVLras	2358	Etäisyys =	2018	Suunta2 =	Koskenkylä
KKVL	14701	KKVLras	1903	Kaistoja =	2		

Liikenteen koostumus:

	Ha	Ha+pk	Ha+av	La	Kaip	Kapp	Katp	Kevyet	Raskaat
Arkiliikenne	77,1 %	2,5 %	0,7 %	0,5 %	3,9 %	5,0 %	10,4 %	80,3 %	19,7 %
Koko vuosi	81,7 %	2,6 %	0,6 %	0,5 %	3,1 %	3,7 %	7,7 %	84,9 %	15,1 %

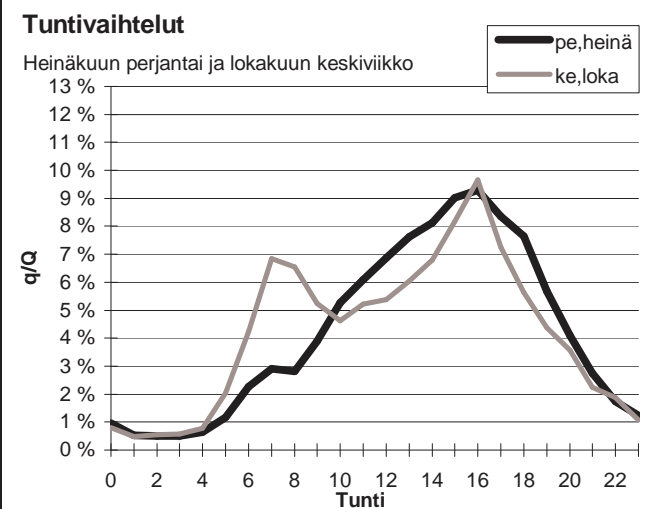
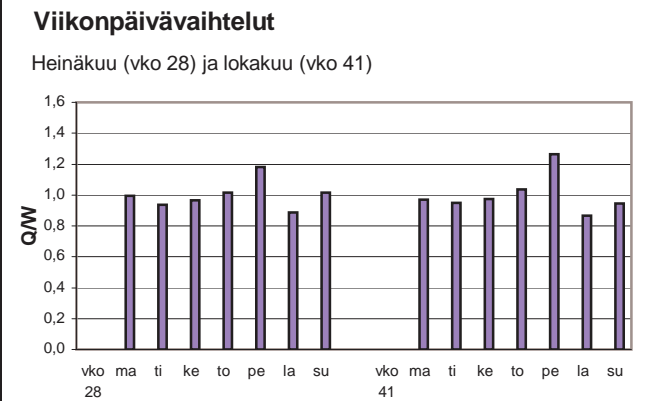
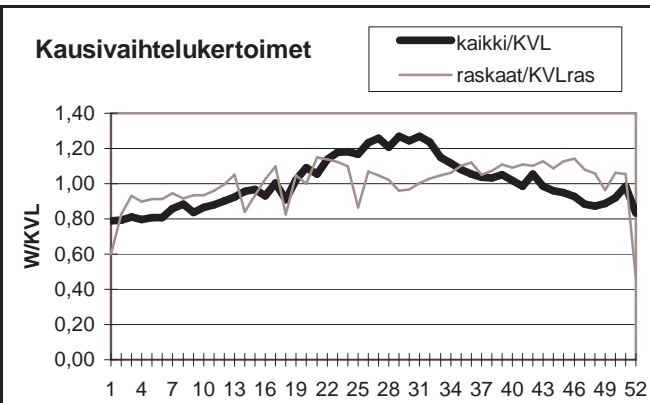

Yöliikenteen osuus (klo 22-07)

Heinäkuu	9,6 %	Lokakuu	12,4 %
----------	-------	---------	--------

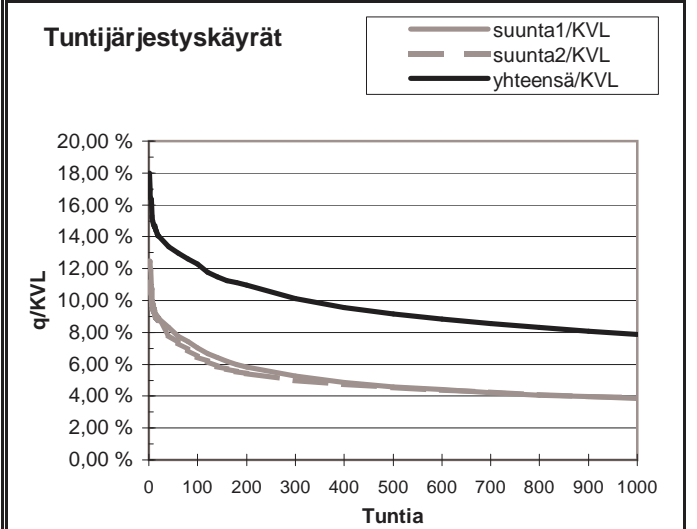
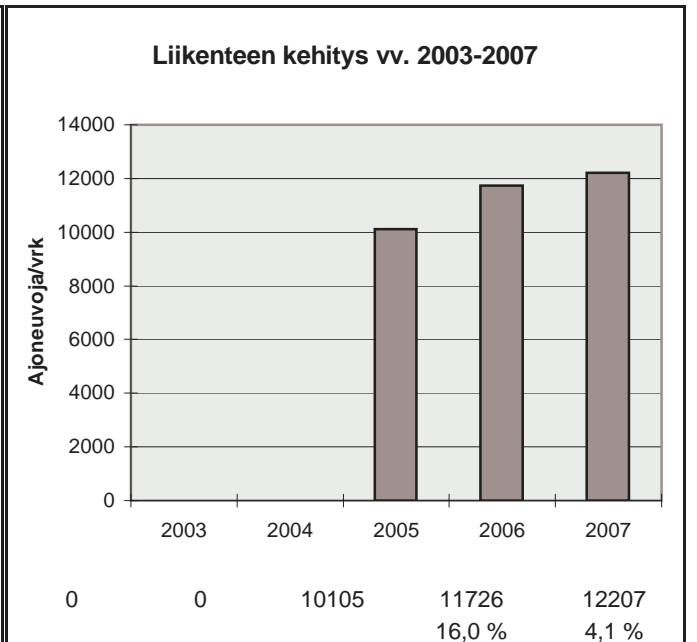

h	q	q/KVL	qras	qras/KVLras
1	2194	18,0 %	217	11,8 %
30	1667	13,7 %	185	10,0 %
100	1501	12,3 %	173	9,4 %
150	1391	11,4 %	168	9,1 %
300	1235	10,1 %	160	8,7 %
1000	960	7,9 %	139	7,5 %
5000	397	3,3 %	56	3,0 %

Vuoden 2007 liikennemäärät:

KVL	8144	KVLras	1624	Tieosa =	201	Suunta1 =	Lappeenranta
KAVL	7792	KAVLras	1967	Etäisyys =	2887	Suunta2 =	Kouvola
KKVL	10516	KKVLras	1750	Kaistoja =	2		

Liikenteen koostumus:

	Ha	Ha+pk	Ha+av	La	Kaip	Kapp	Katp	Kevyet	Raskaat
Arkiliikenne	69,5 %	4,0 %	1,3 %	0,4 %	3,9 %	4,1 %	16,8 %	74,8 %	25,2 %
Koko vuosi	75,0 %	3,9 %	1,1 %	0,5 %	3,5 %	3,1 %	12,9 %	80,1 %	19,9 %

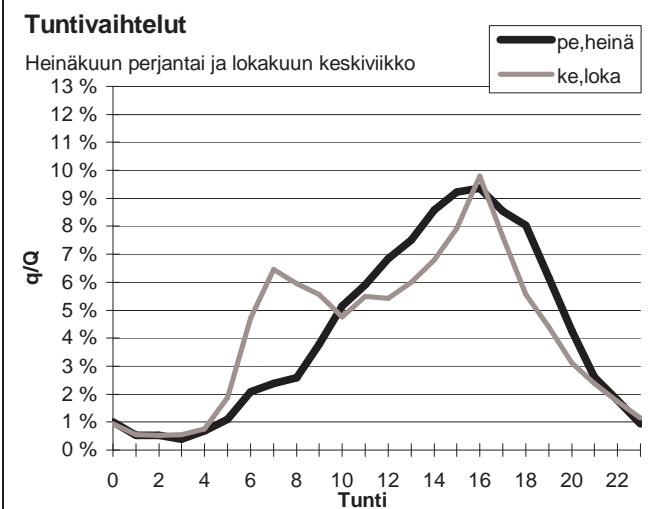
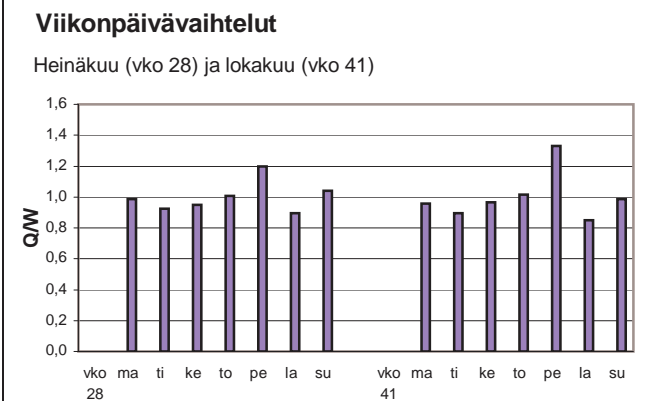
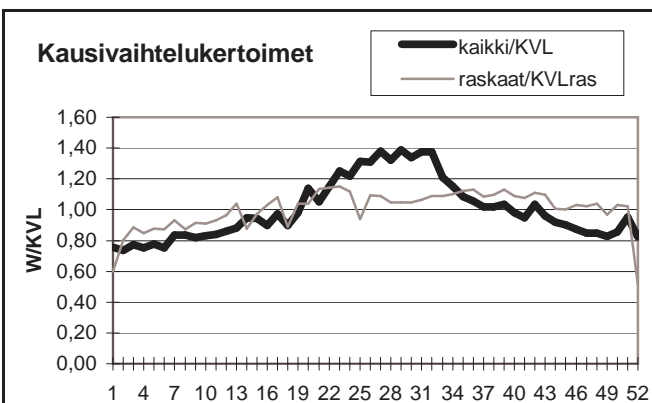

Yöliikenteen osuus (klo 22-07)

Heinäkuu	9,1 %	Lokakuu	12,8 %
----------	-------	---------	--------

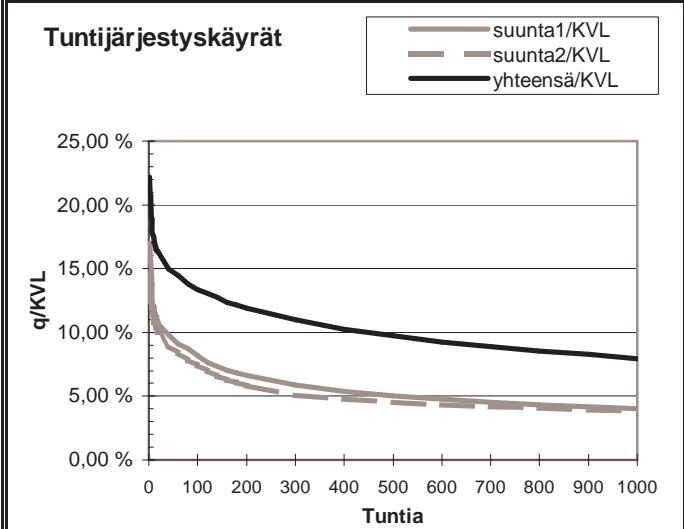
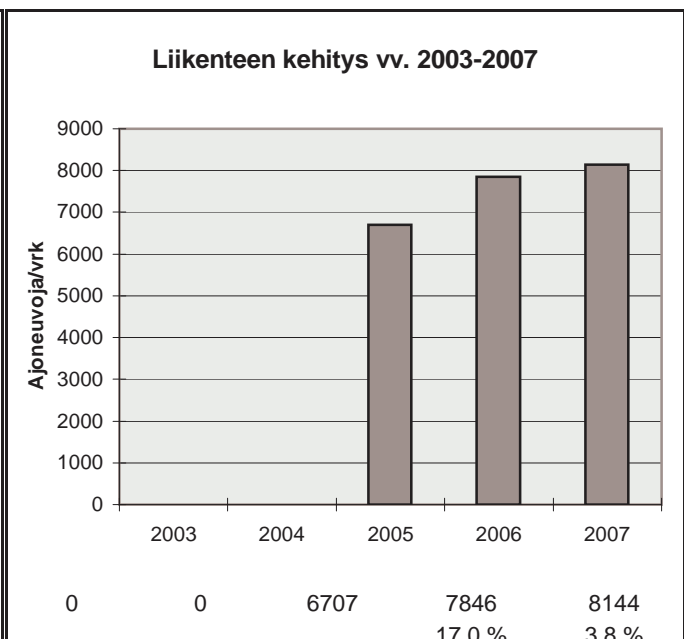

h	q	q/KVL	qras	qras/KVLras
1	1807	22,2 %	185	11,4 %
30	1258	15,4 %	153	9,4 %
100	1087	13,3 %	145	8,9 %
150	1024	12,6 %	142	8,7 %
300	895	11,0 %	134	8,3 %
1000	648	8,0 %	118	7,3 %
5000	258	3,2 %	54	3,3 %

Vuoden 2007 liikennemäärät:

KVL	381	KVLras	370	Tieosa =	241	Suunta1 =	Viipuri
KAVL	405	KAVLras	394	Etäisyys =	5705	Suunta2 =	Lappeenranta
KKVL	391	KKVLras	383	Kaistoja =	1		

Liikenteen koostumus:

	Ha	Ha+pk	Ha+av	La	Kaip	Kapp	Katp	Kevyet	Raskaat
Arkiliikenne	1,8 %	0,3 %	0,7 %	3,7 %	1,9 %	79,7 %	11,9 %	2,8 %	97,2 %
Koko vuosi	1,9 %	0,3 %	0,7 %	4,7 %	1,8 %	78,8 %	11,8 %	2,9 %	97,1 %

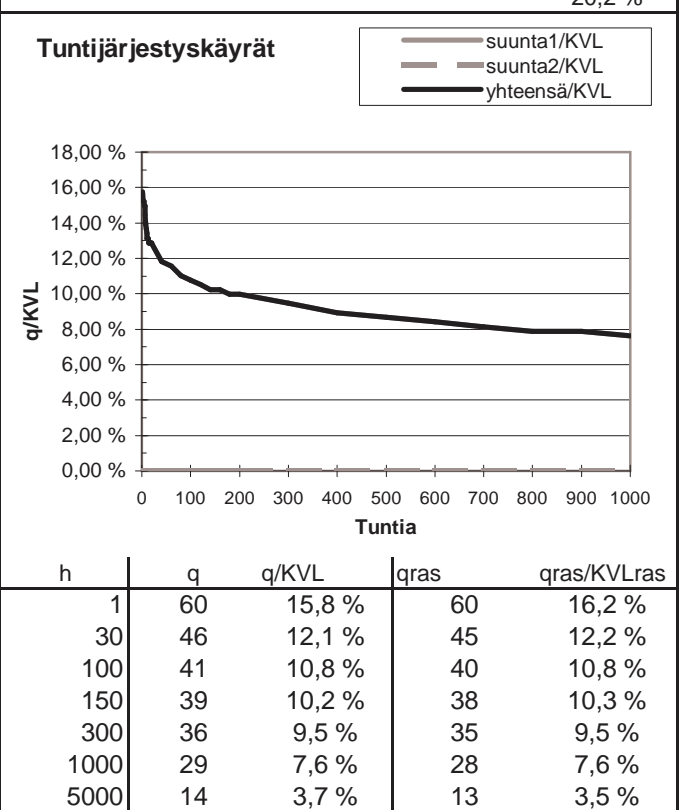
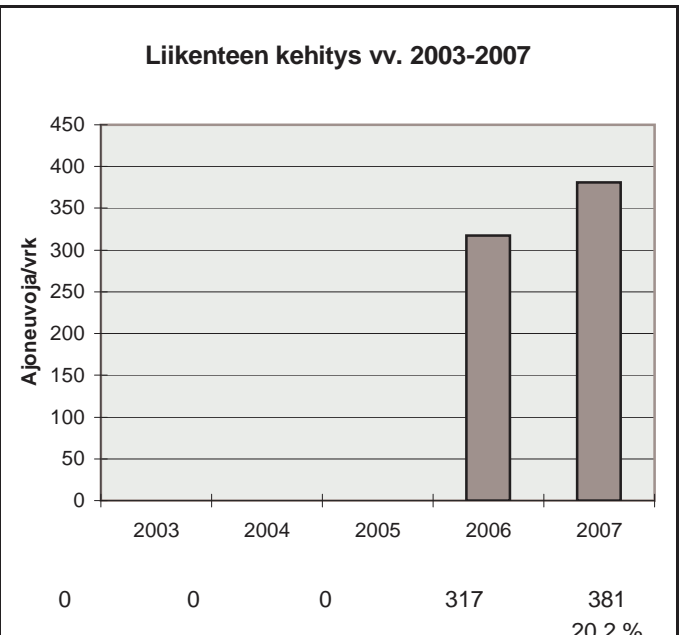
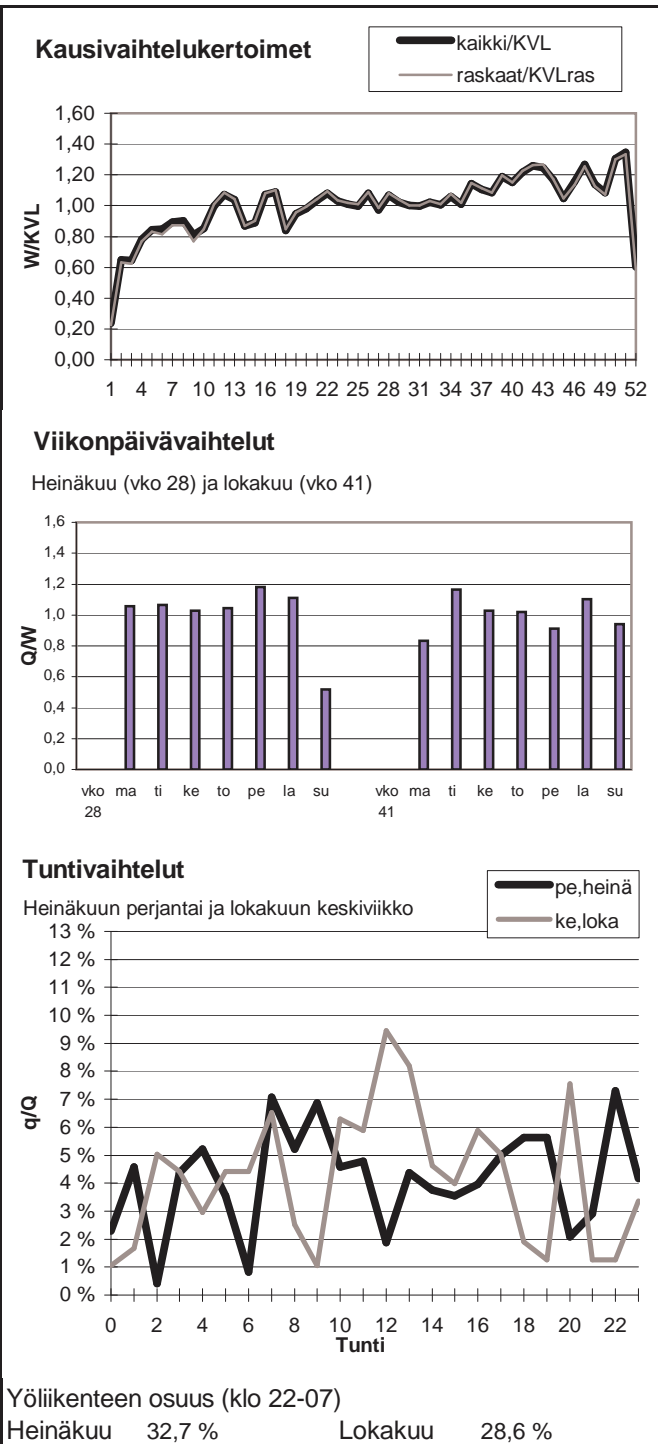

Vuoden 2007 liikennemäärät:

KVL	6584	KVLras	718	Tieosa =	119	Suunta1 =	Mikkeli
KAVL	5394	KAVLras	907	Etäisyys =	6659	Suunta2 =	Heinola
KKVL	9323	KKVLras	772	Kaistoja =	2		

Liikenteen koostumus:

	Ha	Ha+pk	Ha+av	La	Kaip	Kapp	Katp	Kevyet	Raskaat
Arkiliikenne	79,6 %	2,9 %	0,6 %	0,8 %	2,6 %	3,0 %	10,4 %	83,2 %	16,8 %
Koko vuosi	85,3 %	3,2 %	0,6 %	0,8 %	1,9 %	1,8 %	6,4 %	89,1 %	10,9 %

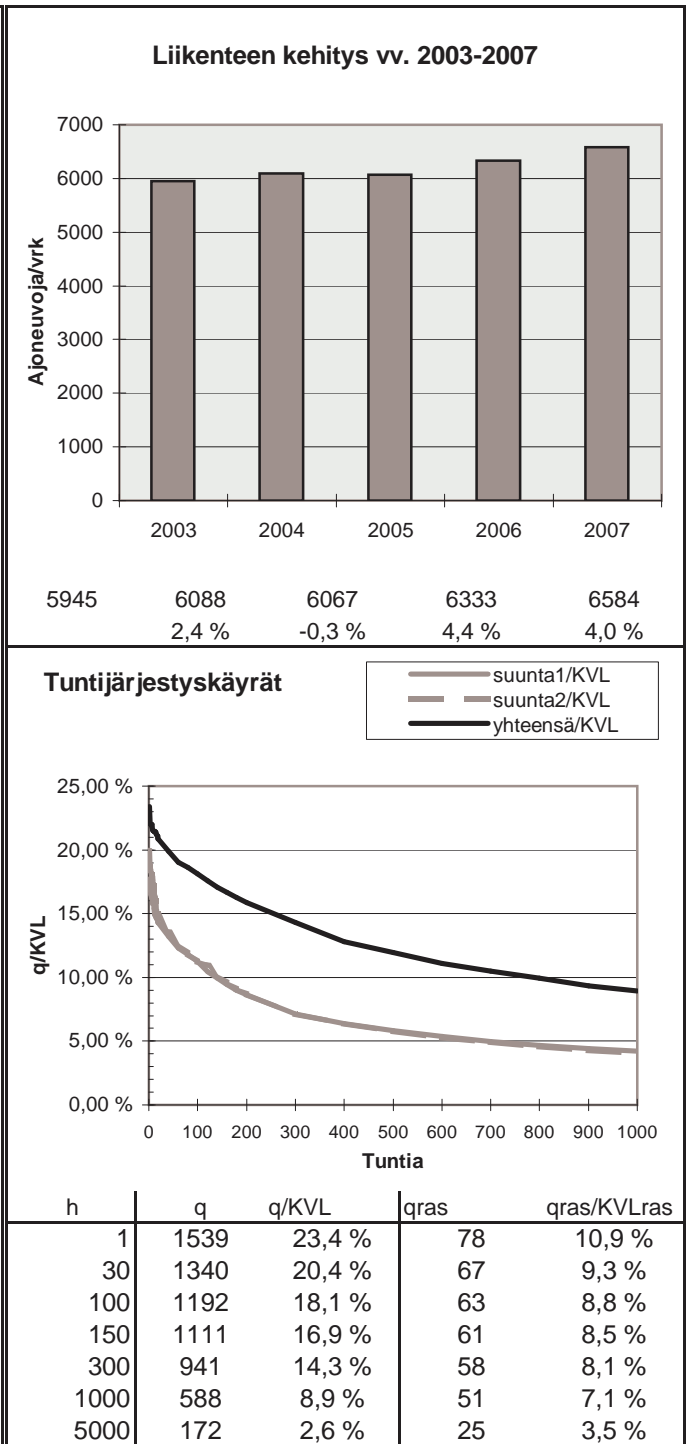
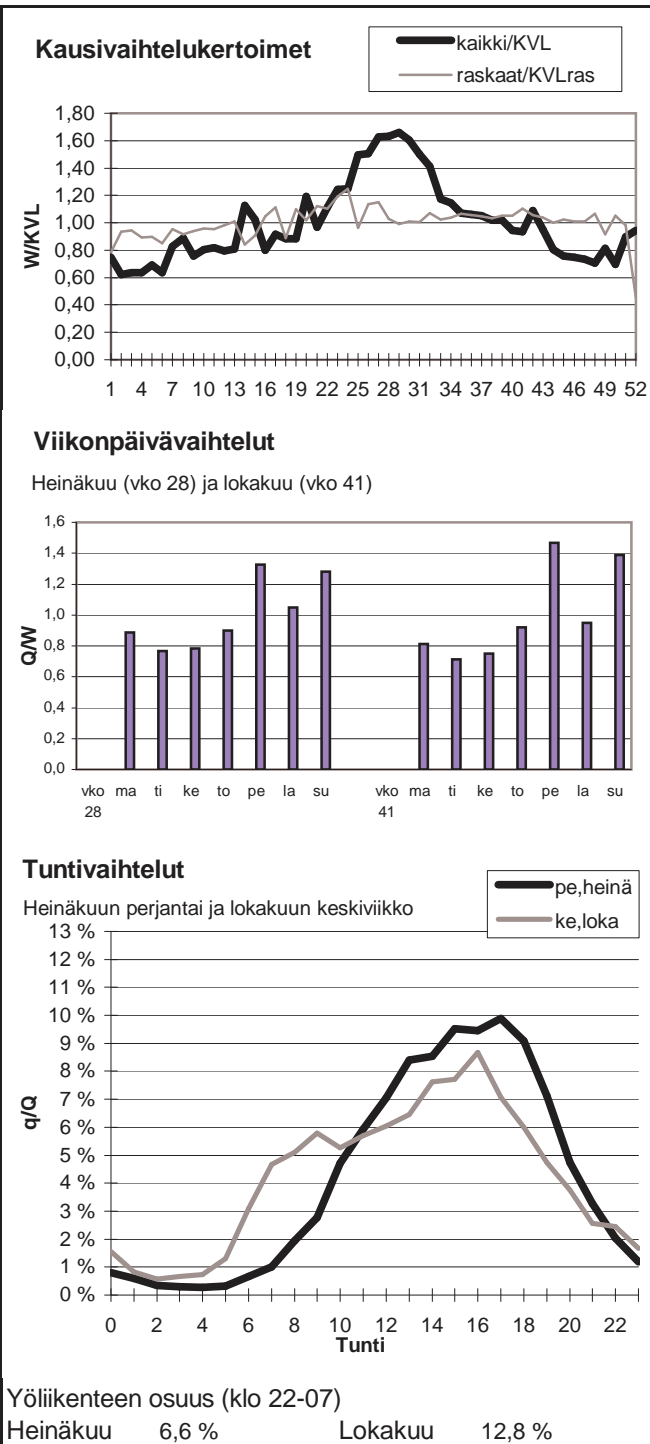

Vuoden 2007 liikennemäärät:

KVL	5748	KVLras	772	Tieosa =	142	Suunta1 =	Varkaus
KAVL	5244	KAVLras	967	Etäisyys =	483	Suunta2 =	Mikkeli
KKVL	7352	KKVLras	807	Kaistoja =	2		

Liikenteen koostumus:

	Ha	Ha+pk	Ha+av	La	Kaip	Kapp	Katp	Kevyet	Raskaat
Arkiliikenne	78,4 %	2,6 %	0,5 %	1,0 %	2,7 %	3,1 %	11,6 %	81,6 %	18,4 %
Koko vuosi	83,1 %	2,9 %	0,5 %	1,0 %	2,2 %	2,1 %	8,1 %	86,6 %	13,4 %

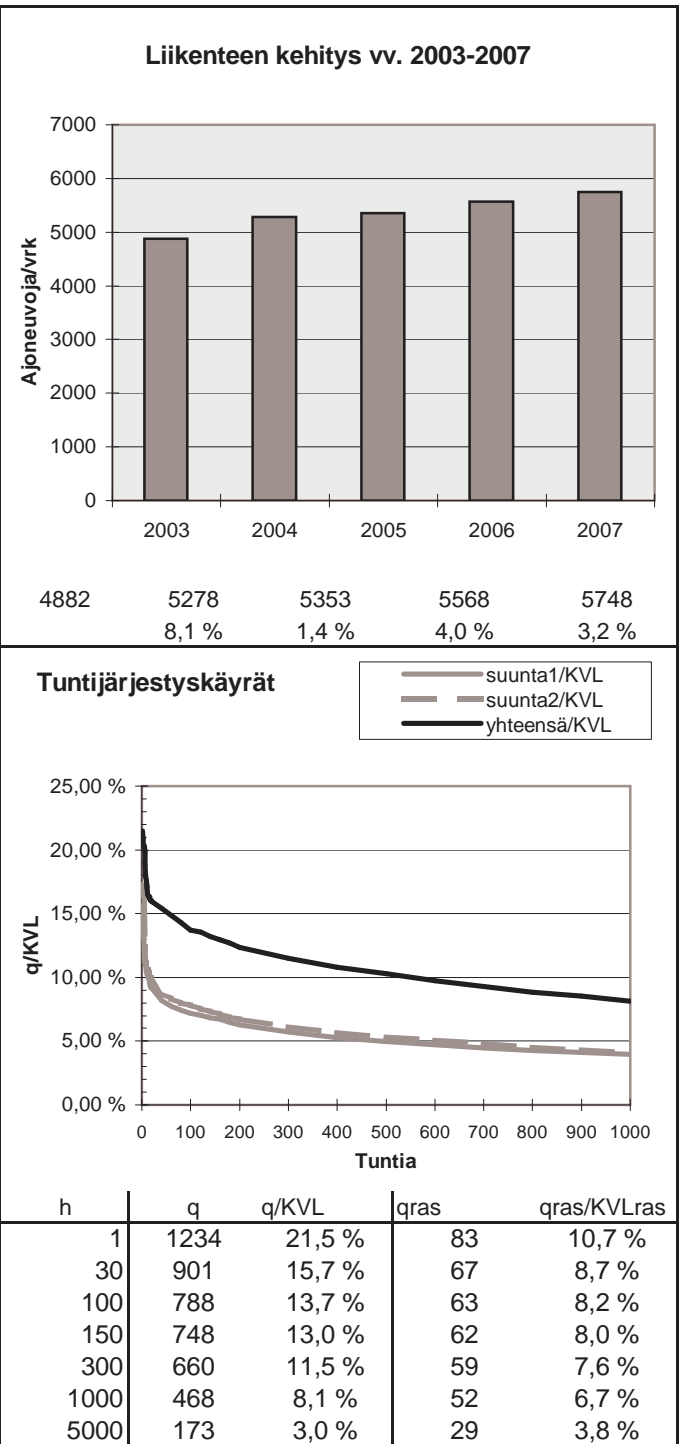
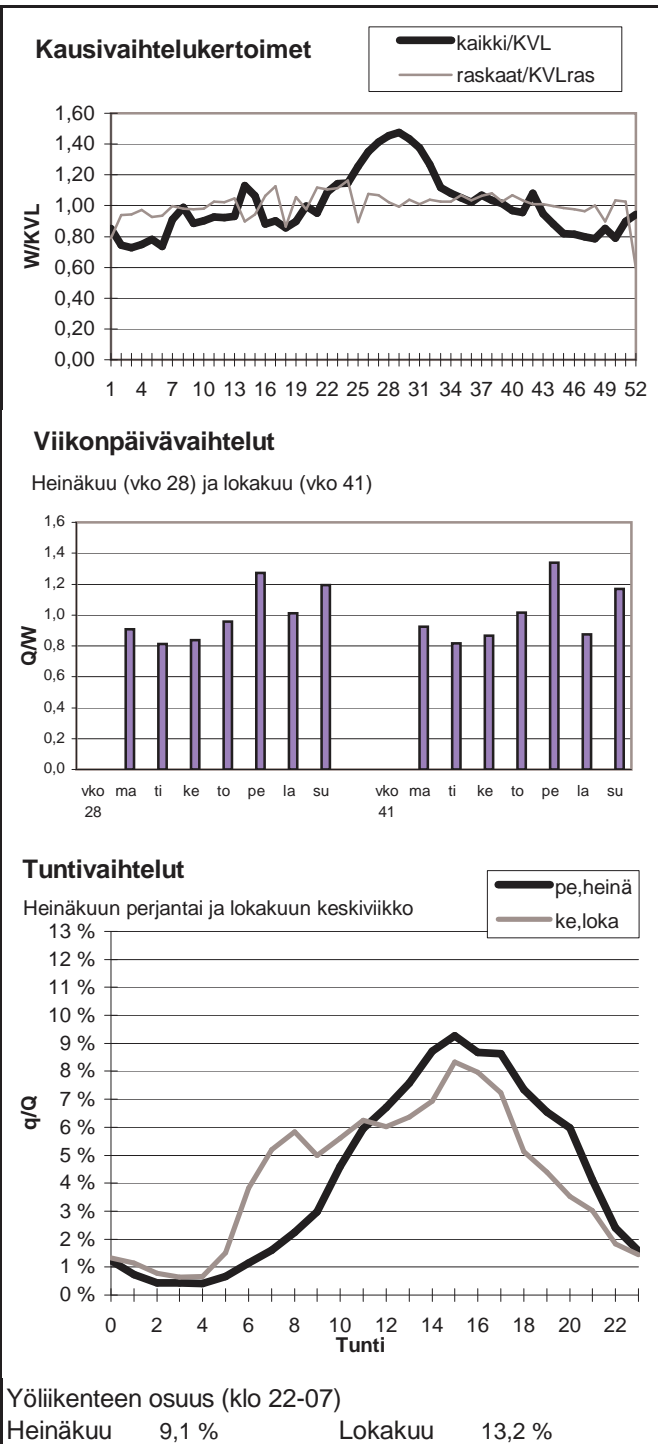

Vuoden 2007 liikennemäärät:

KVL	5519	KVLras	637	Tieosa =	223	Suunta1 =	Lappeenranta
KAVL	5594	KAVLras	824	Etäisyys =	2830	Suunta2 =	Mikkeli
KKVL	6782	KKVLras	633	Kaistoja =	3		

Liikenteen koostumus:

	Ha	Ha+pk	Ha+av	La	Kaip	Kapp	Katp	Kevyet	Raskaat
Arkiliikenne	82,7 %	2,1 %	0,5 %	1,2 %	3,0 %	2,2 %	8,4 %	85,3 %	14,7 %
Koko vuosi	85,6 %	2,4 %	0,5 %	1,1 %	2,4 %	1,7 %	6,4 %	88,5 %	11,5 %

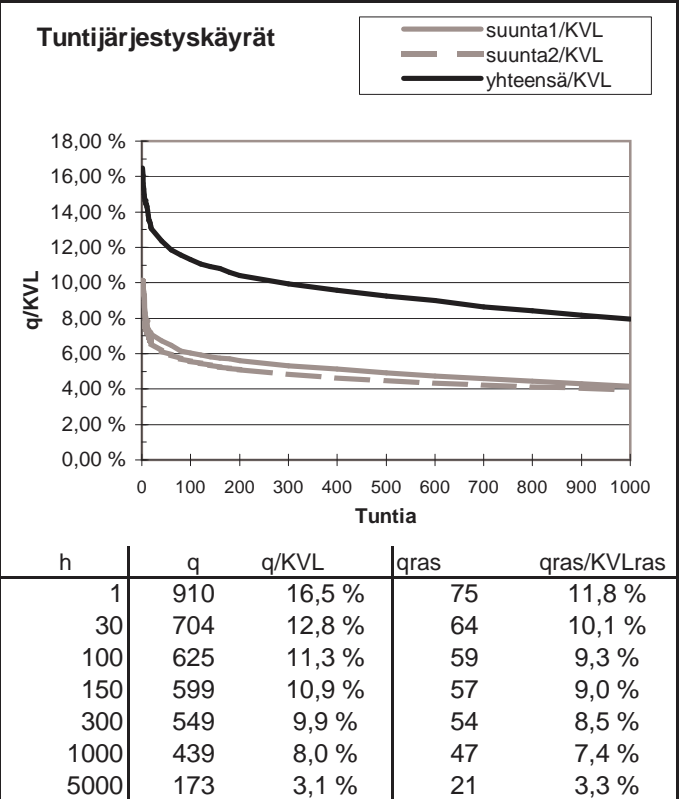
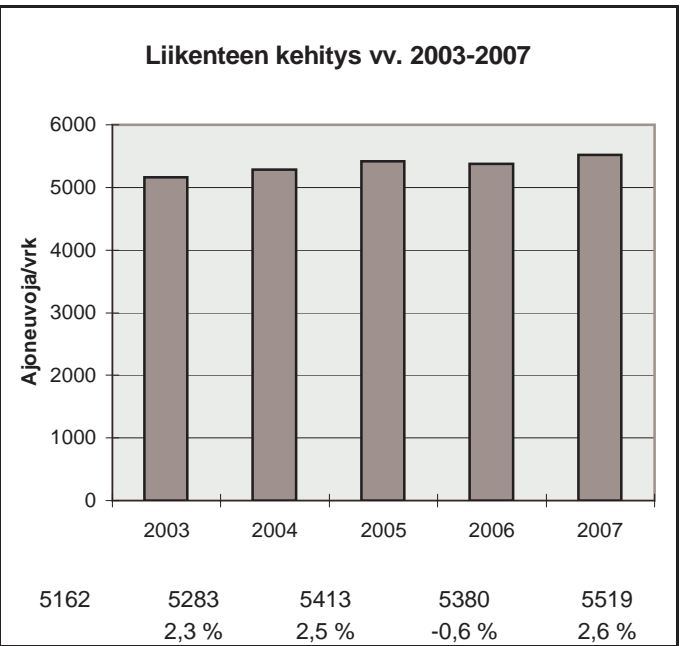
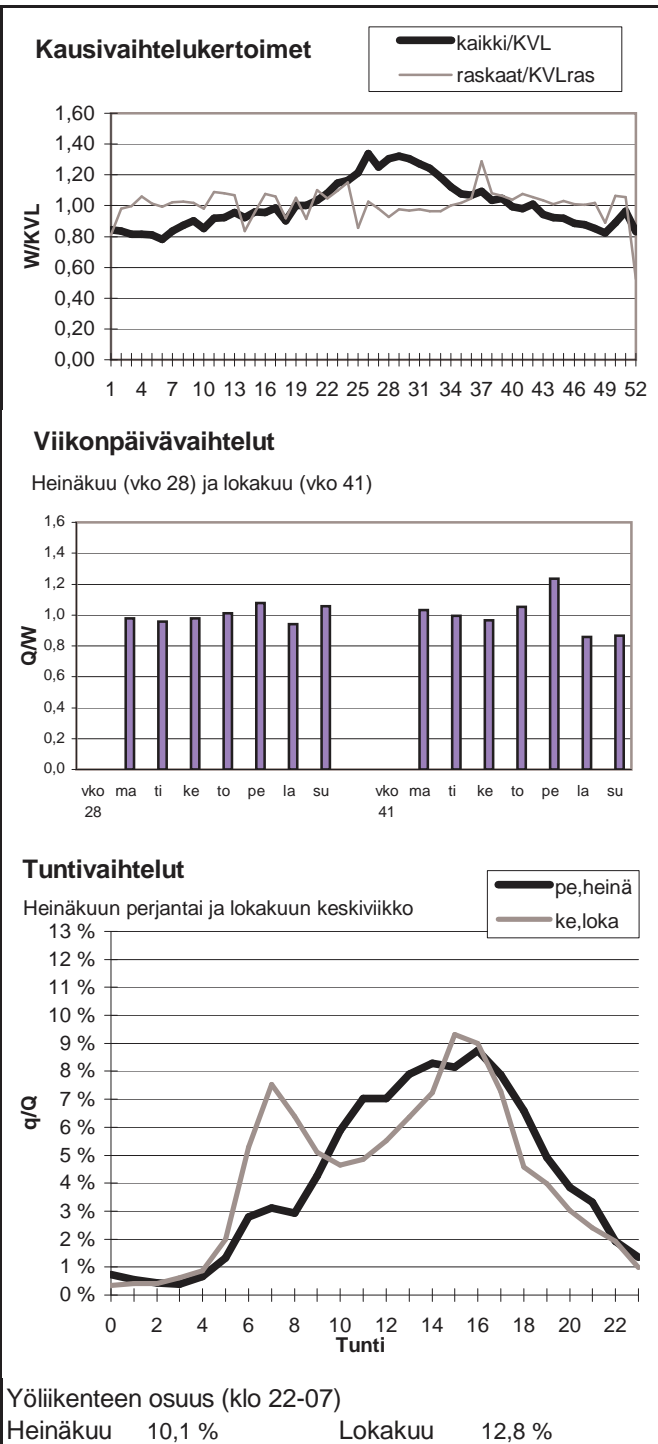

Vuoden 2007 liikennemäärät:

KVL	5981	KVLras	401	Tieosa = 1	Suunta1 = Savonlinna
KAVL	5737	KAVLras	502	Etäisyys = 1203	Suunta2 = Mikkeli
KKVL	7422	KKVLras	429	Kaistoja = 2	

Liikenteen koostumus:

	Ha	Ha+pk	Ha+av	La	Kaip	Kapp	Katp	Kevyet	Raskaat
Arkiliikenne	88,9 %	2,0 %	0,3 %	1,4 %	3,2 %	0,6 %	3,6 %	91,3 %	8,7 %
Koko vuosi	90,8 %	2,2 %	0,3 %	1,2 %	2,5 %	0,4 %	2,6 %	93,3 %	6,7 %

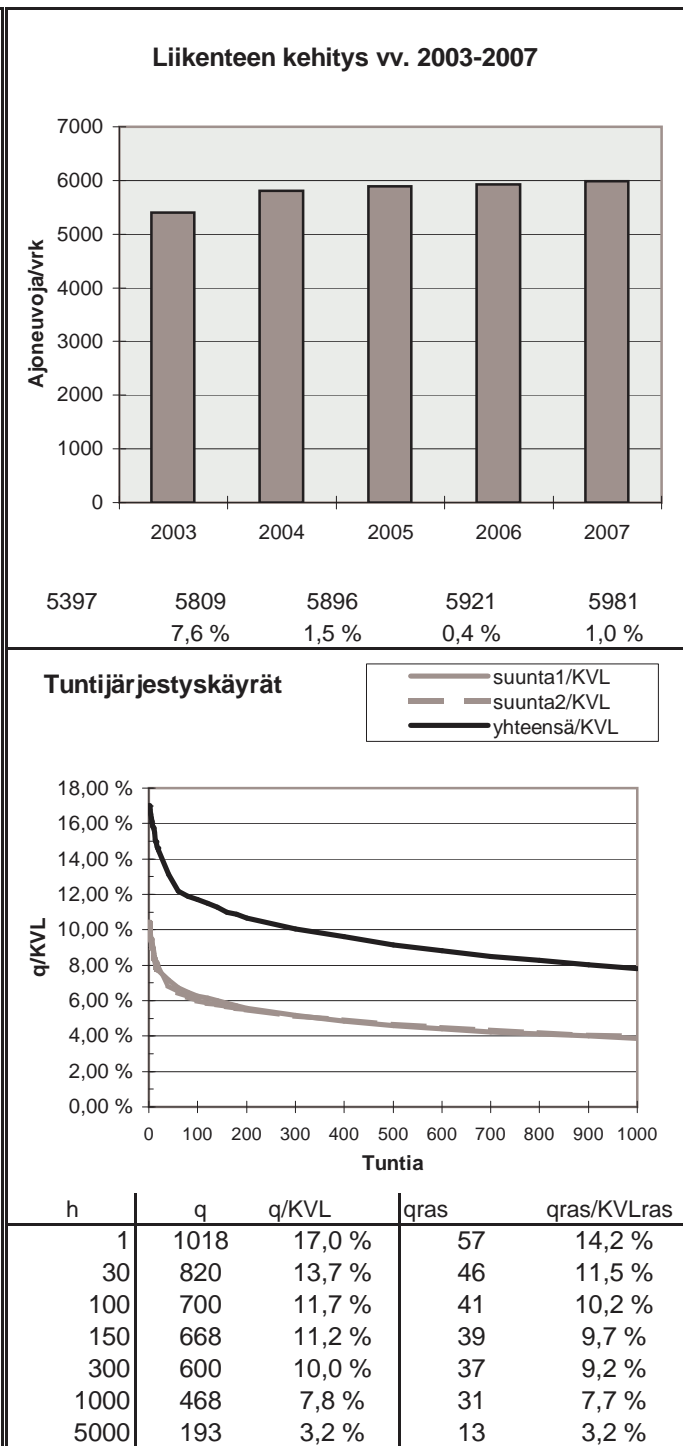
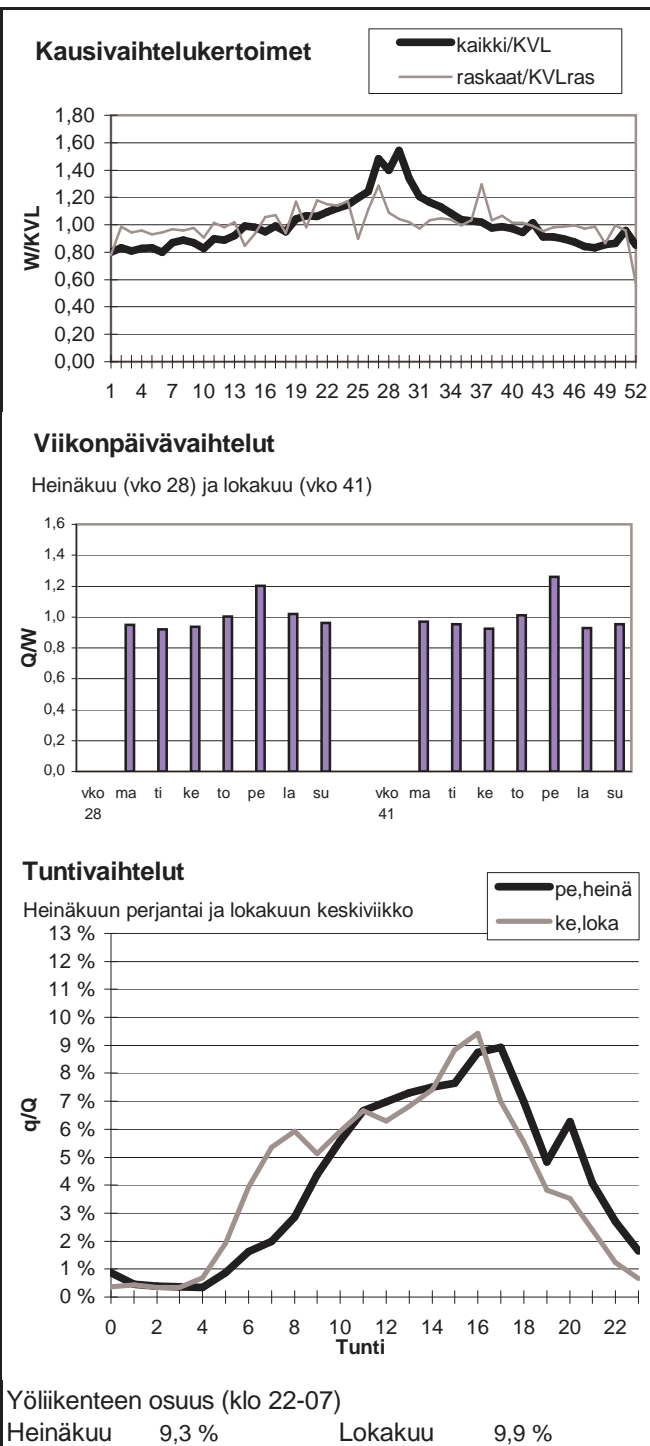

Vuoden 2007 liikennemäärät:

KVL	9654	KVLras	494	Tieosa =	16	Suunta1 =	Punkaharju
KAVL	10425	KAVLras	640	Etäisyys =	1750	Suunta2 =	Savonlinna
KKVL	11575	KKVLras	486	Kaistoja =	2		

Liikenteen koostumus:

	Ha	Ha+pk	Ha+av	La	Kaip	Kapp	Katp	Kevyet	Raskaat
Arkiliikenne	90,9 %	2,7 %	0,3 %	0,3 %	2,9 %	0,3 %	2,6 %	93,9 %	6,1 %
Koko vuosi	91,9 %	2,7 %	0,3 %	0,3 %	2,4 %	0,3 %	2,1 %	94,9 %	5,1 %

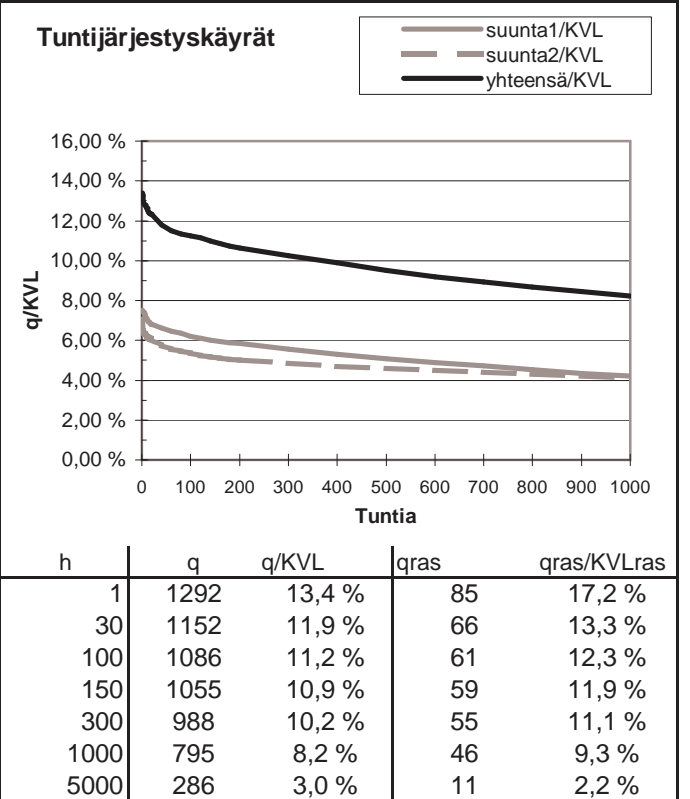
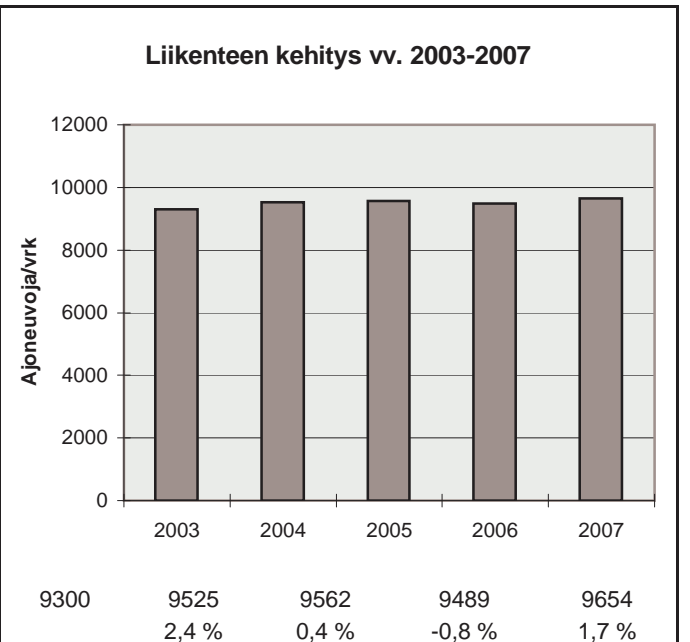
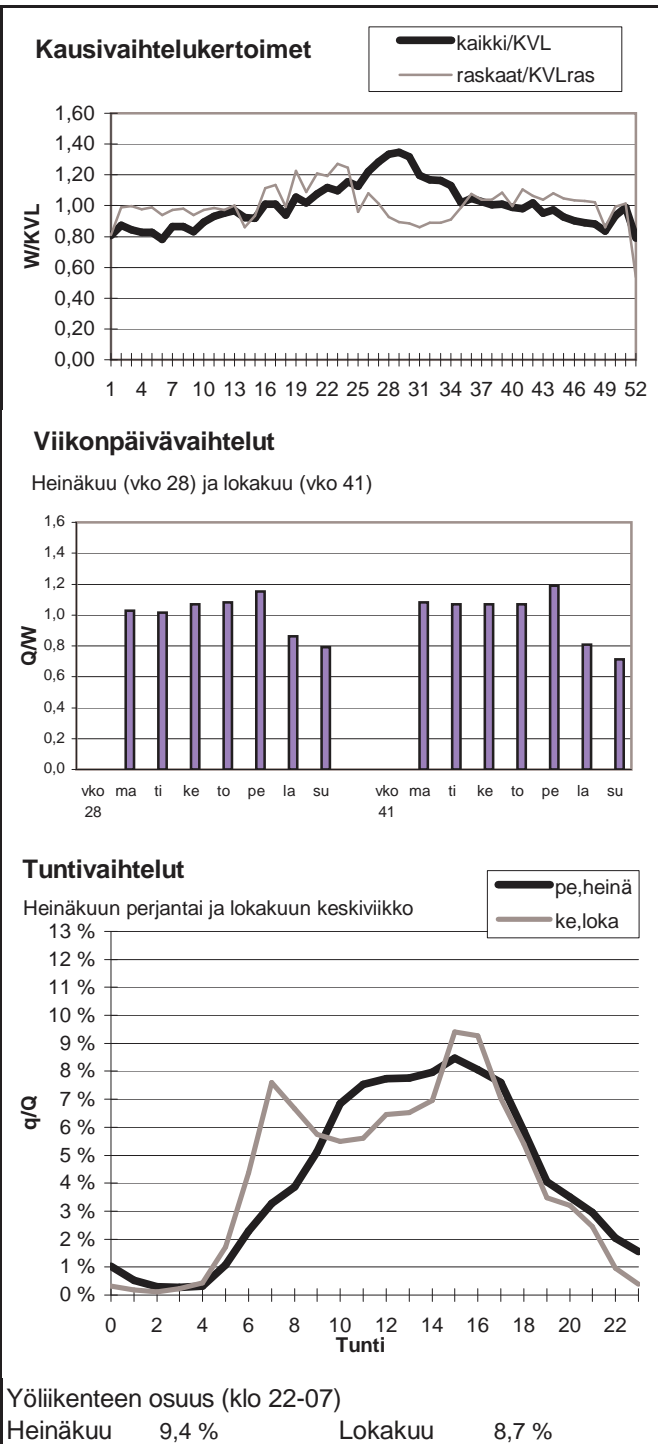

Vuoden 2007 liikennemäärät:

KVL	1541	KVLras	160	Tieosa =	13	Suunta1 =	Pieksämäki
KAVL	1508	KAVLras	203	Etäisyys =	1100	Suunta2 =	Mikkeli
KKVL	1865	KKVLras	143	Kaistoja =	2		

Liikenteen koostumus:

	Ha	Ha+pk	Ha+av	La	Kaip	Kapp	Katp	Kevyet	Raskaat
Arkiliikenne	83,8 %	2,3 %	0,4 %	1,3 %	4,0 %	1,5 %	6,7 %	86,5 %	13,5 %
Koko vuosi	86,5 %	2,7 %	0,4 %	1,0 %	3,1 %	1,1 %	5,1 %	89,6 %	10,4 %

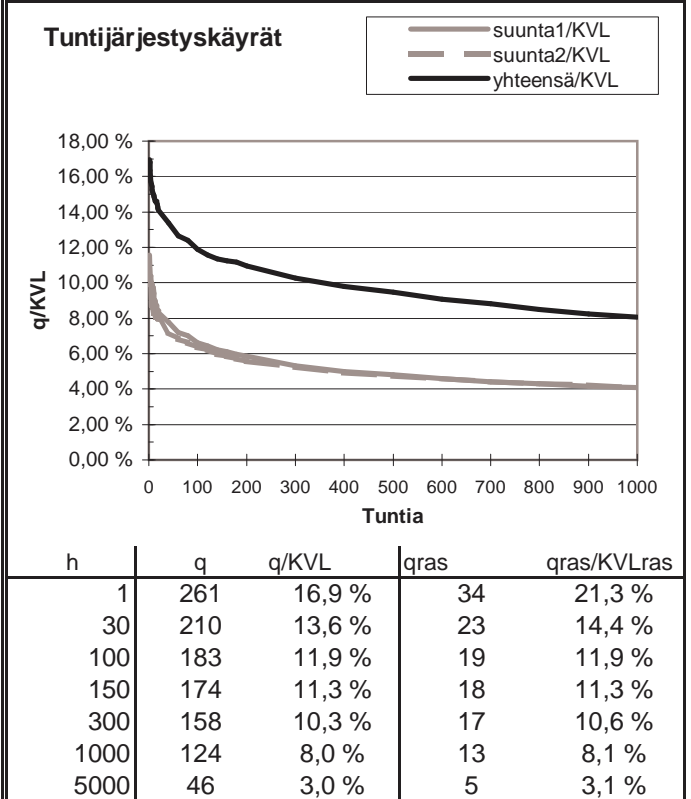
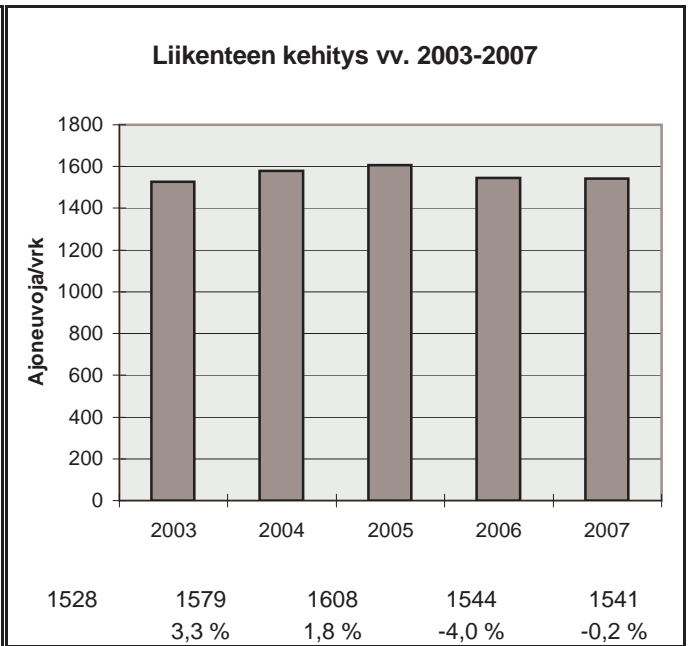
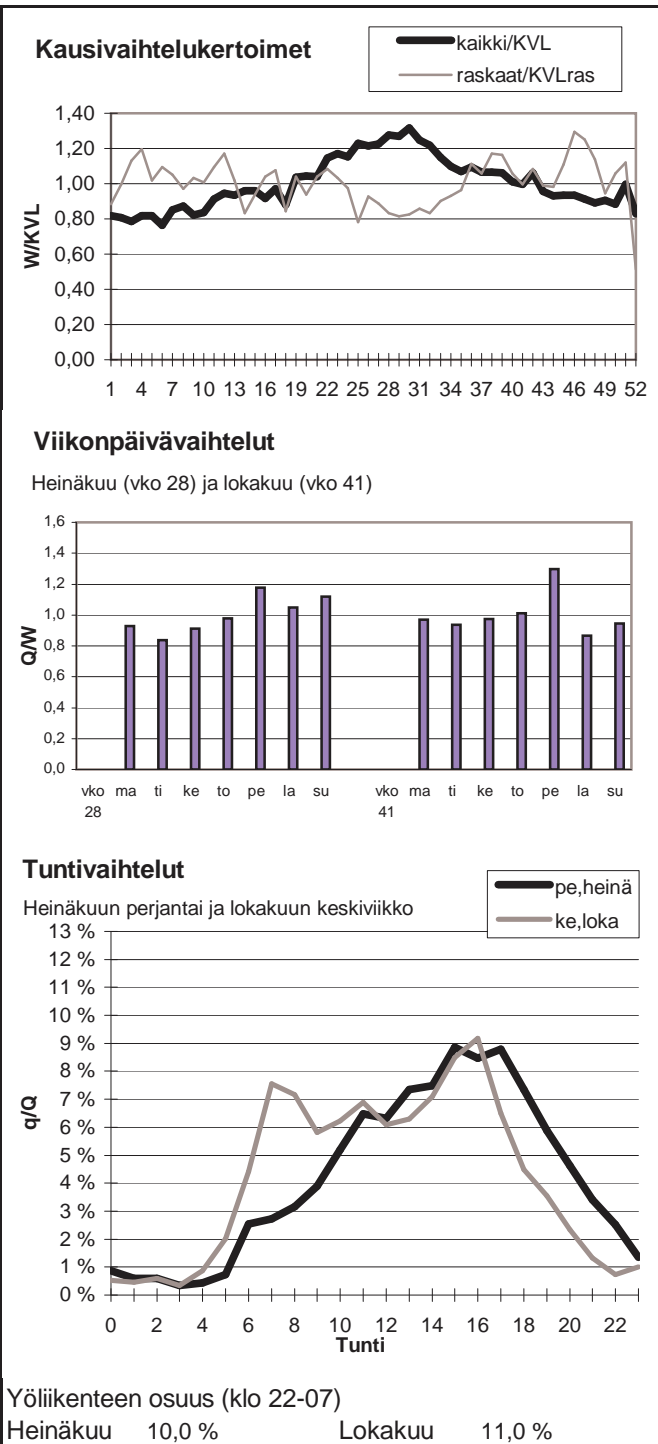

Vuoden 2007 liikennemäärät:

KVL	1912	KVLras	262	Tieosa =	206	Suunta1 =	Jyväskylä
KAVL	1814	KAVLras	329	Etäisyys =	480	Suunta2 =	Mikkeli
KKVL	2445	KKVLras	268	Kaistoja =	2		

Liikenteen koostumus:

	Ha	Ha+pk	Ha+av	La	Kaip	Kapp	Katp	Kevyet	Raskaat
Arkiliikenne	78,3 %	2,6 %	0,9 %	1,4 %	2,4 %	2,5 %	11,9 %	81,9 %	18,1 %
Koko vuosi	82,6 %	2,9 %	0,8 %	1,3 %	1,9 %	1,8 %	8,7 %	86,3 %	13,7 %

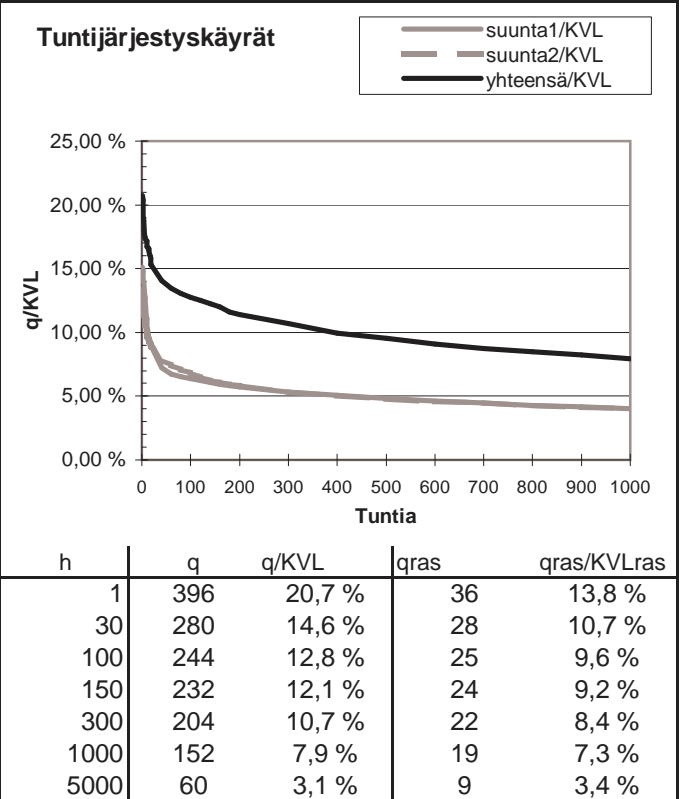
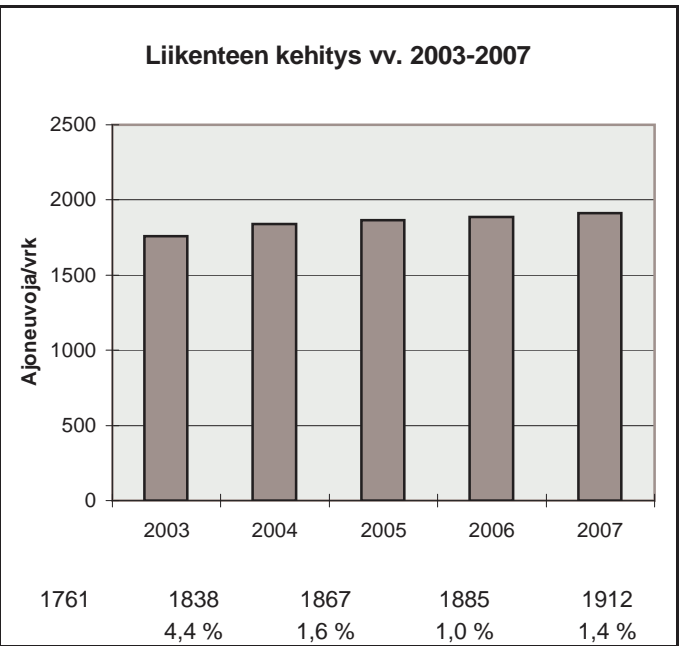
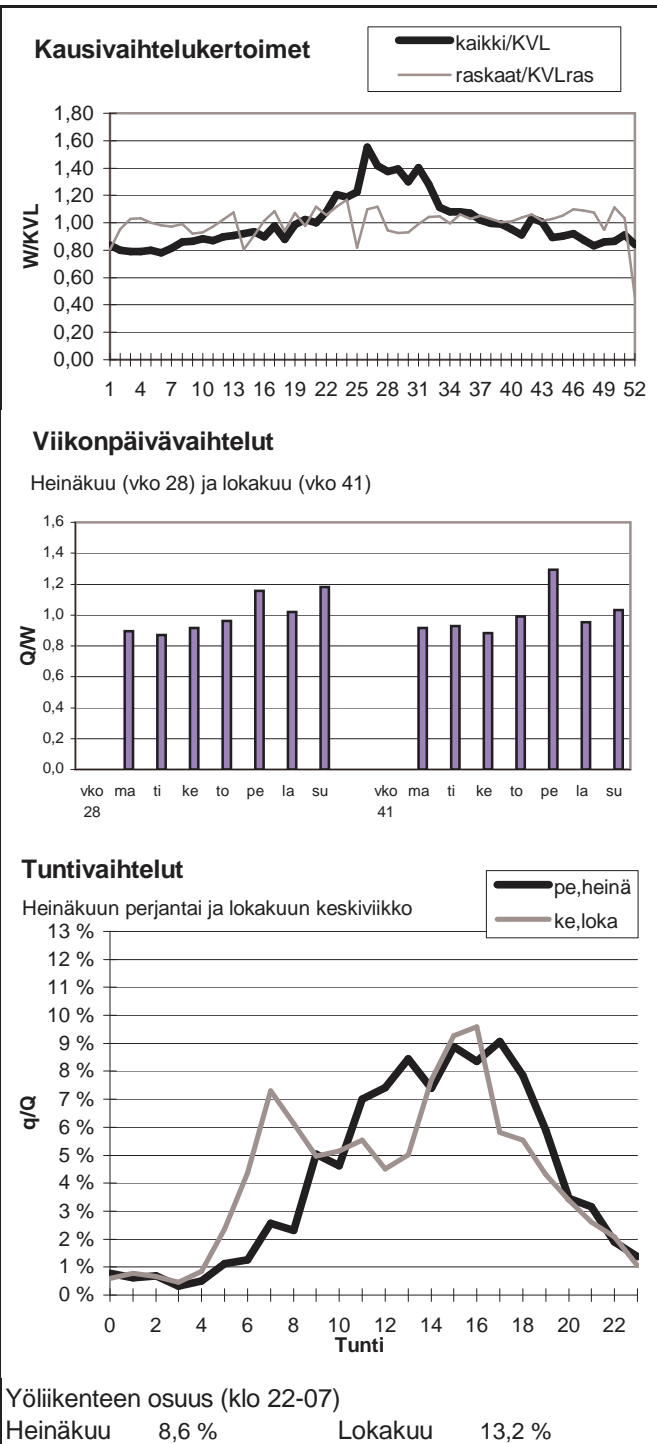

Vuoden 2007 liikennemäärät:

KVL	7771	KVLras	974	Tieosa =	133	Suunta1 =	Juva
KAVL	7071	KAVLras	1231	Etäisyys =	5601	Suunta2 =	Mikkeli
KKVL	10244	KKVLras	1008	Kaistoja =	2		

Liikenteen koostumus:

	Ha	Ha+pk	Ha+av	La	Kaip	Kapp	Katp	Keyyet	Raskaat
Arkiliikenne	79,5 %	2,6 %	0,5 %	1,0 %	3,0 %	2,7 %	10,7 %	82,6 %	17,4 %
Koko vuosi	84,0 %	3,0 %	0,5 %	1,0 %	2,3 %	1,9 %	7,4 %	87,5 %	12,5 %

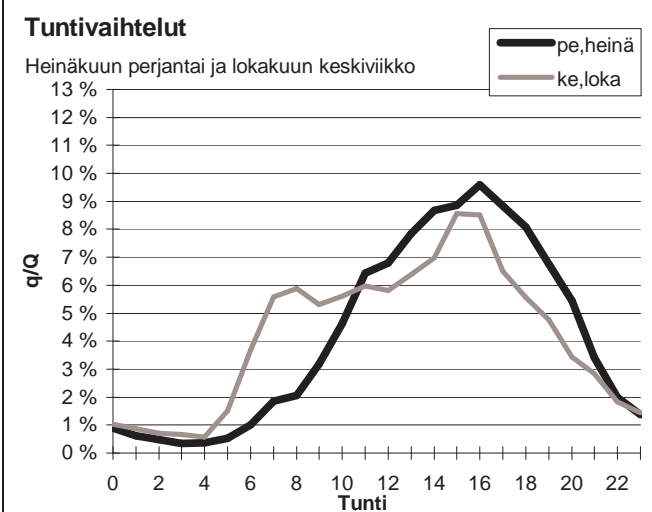
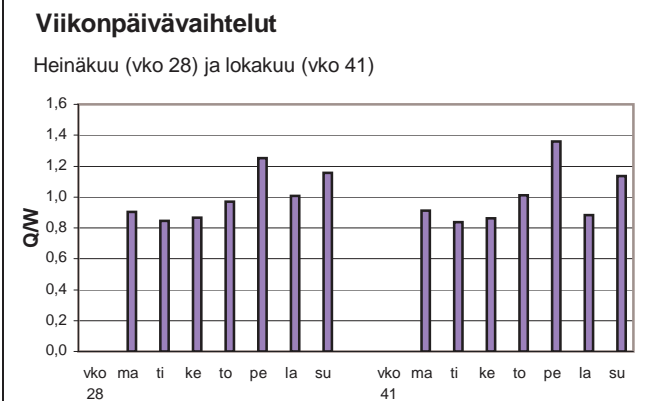
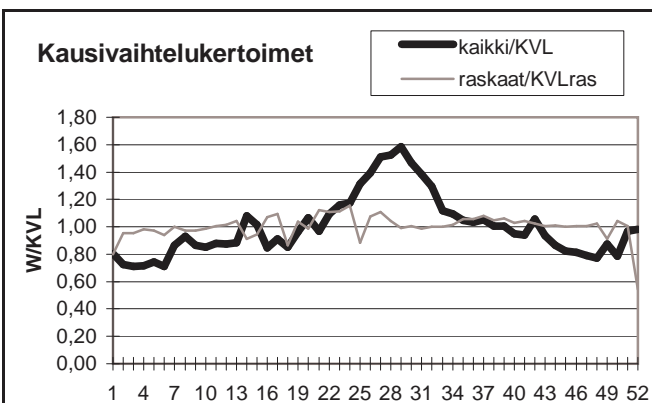

Yöliikenteen osuus (klo 22-07)

Heinäkuu	7,6 %	Lokakuu	12,3 %
----------	-------	---------	--------

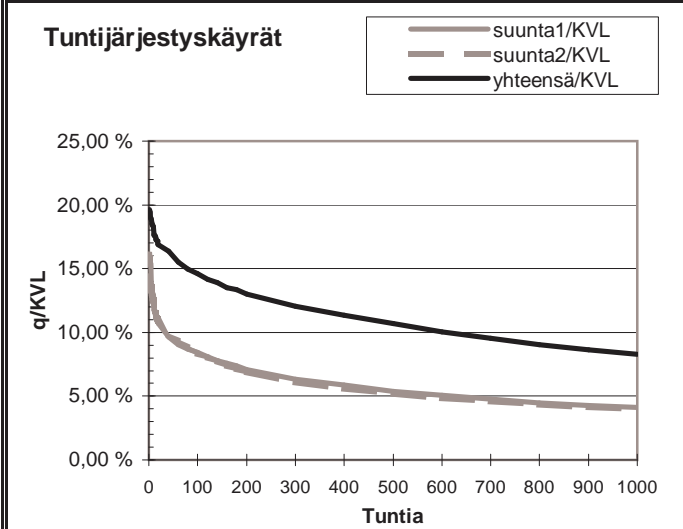
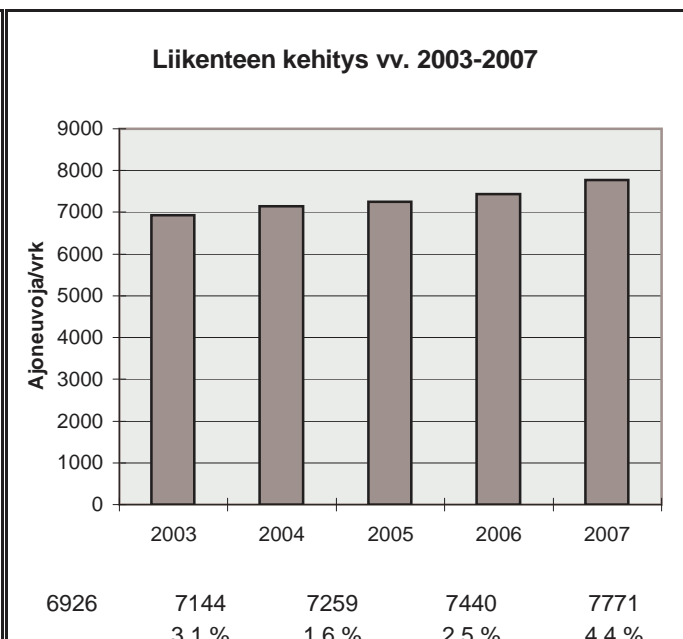

h	q	q/KVL	qras	qras/KVLras
1	1524	19,6 %	100	10,3 %
30	1287	16,6 %	83	8,5 %
100	1137	14,6 %	79	8,1 %
150	1066	13,7 %	77	7,9 %
300	938	12,1 %	73	7,5 %
1000	643	8,3 %	65	6,7 %
5000	224	2,9 %	36	3,7 %

Vuoden 2007 liikennemäärät:

KVL	2919	KVLras	272	Tieosa =	314	Suunta1 =	Varkaus
KAVL	2927	KAVLras	351	Etäisyys =	2634	Suunta2 =	Pieksämäki
KKVL	3511	KKVLras	287	Kaistoja =	2		

Liikenteen koostumus:

	Ha	Ha+pk	Ha+av	La	Kaip	Kapp	Katp	Kevyet	Raskaat
Arkiliikenne	85,5 %	2,1 %	0,5 %	1,0 %	3,1 %	0,9 %	7,0 %	88,0 %	12,0 %
Koko vuosi	87,8 %	2,4 %	0,5 %	1,0 %	2,4 %	0,7 %	5,3 %	90,7 %	9,3 %

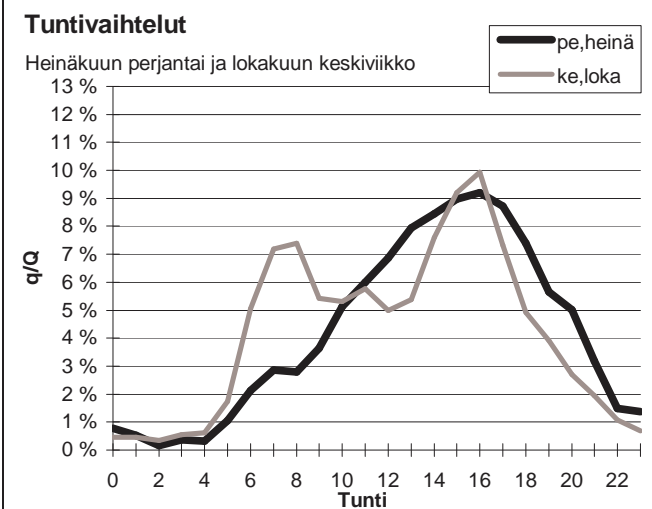
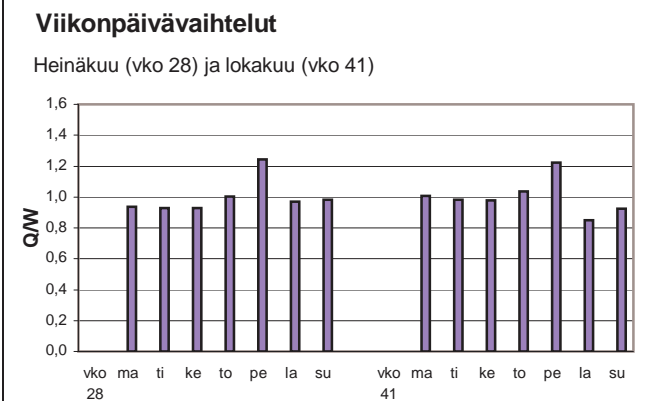
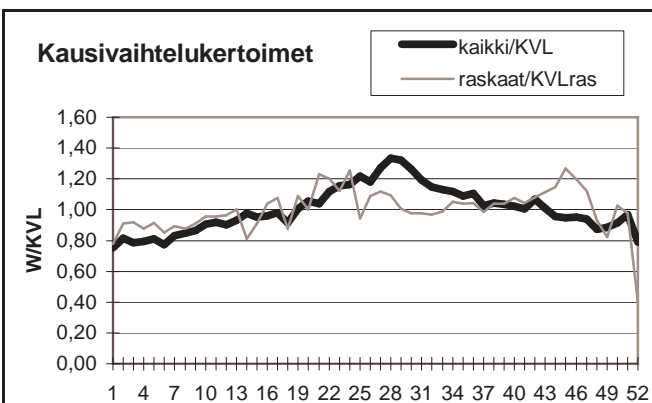

Yöliikenteen osuus (klo 22-07)

Heinäkuu	8,2 %	Lokakuu	11,0 %
----------	-------	---------	--------

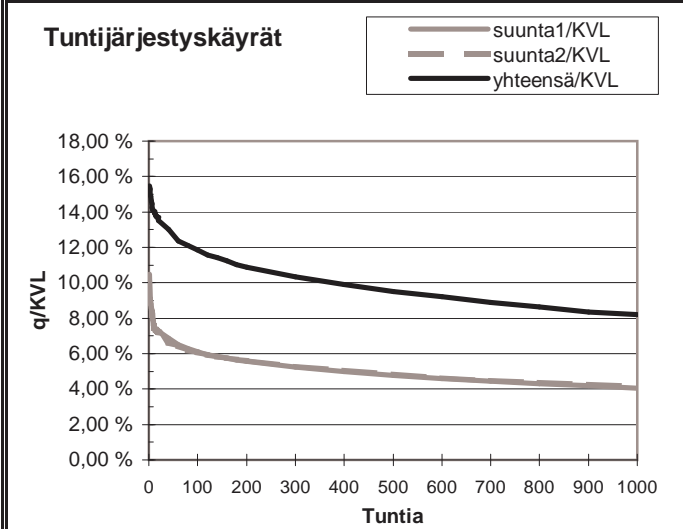
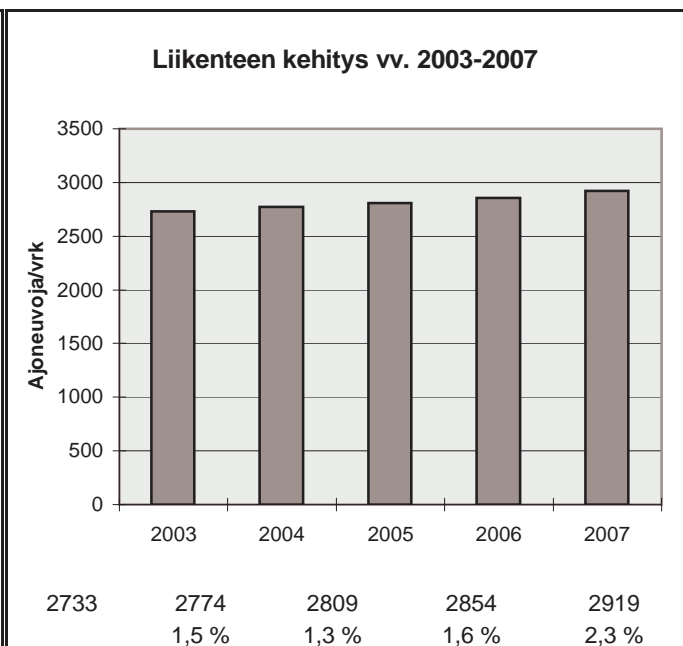

h	q	q/KVL	qras	qras/KVLras
1	452	15,5 %	49	18,0 %
30	386	13,2 %	36	13,2 %
100	346	11,9 %	32	11,8 %
150	331	11,3 %	30	11,0 %
300	302	10,3 %	27	9,9 %
1000	239	8,2 %	22	8,1 %
5000	86	2,9 %	8	2,9 %

Vuoden 2007 liikennemäärät:

KVL	7511	KVLras	750	Tieosa =	116	Suunta1 =	Mikkeli
KAVL	6059	KAVLras	957	Etäisyys =	6696	Suunta2 =	Heinola
KKVL	10784	KKVLras	796	Kaistoja =	2		

Liikenteen koostumus:

	Ha	Ha+pk	Ha+av	La	Kaip	Kapp	Katp	Kevyet	Raskaat
Arkiliikenne	80,9 %	2,9 %	0,5 %	0,9 %	2,2 %	3,0 %	9,7 %	84,2 %	15,8 %
Koko vuosi	86,4 %	3,2 %	0,5 %	0,8 %	1,6 %	1,7 %	5,8 %	90,0 %	10,0 %

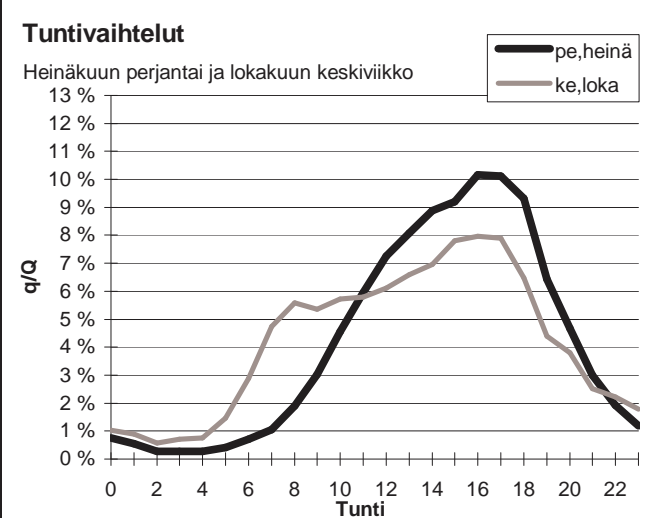
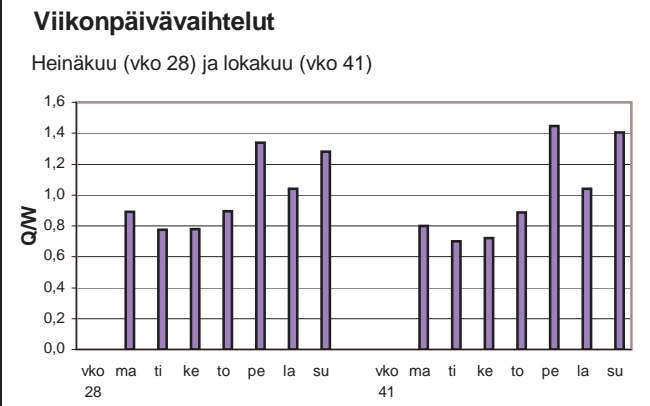
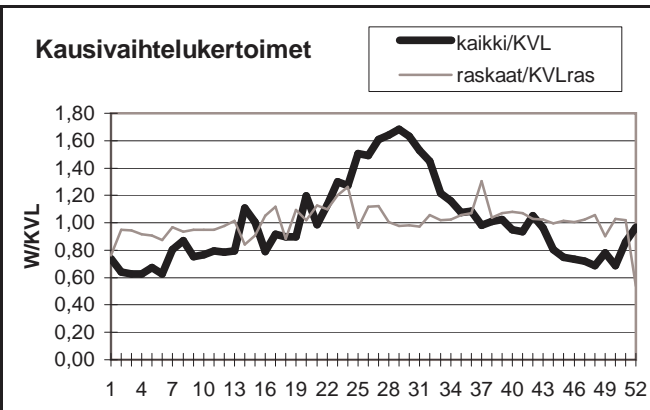

Yöliikenteen osuus (klo 22-07)

Heinäkuu	6,4 %	Lokakuu	12,3 %
----------	-------	---------	--------

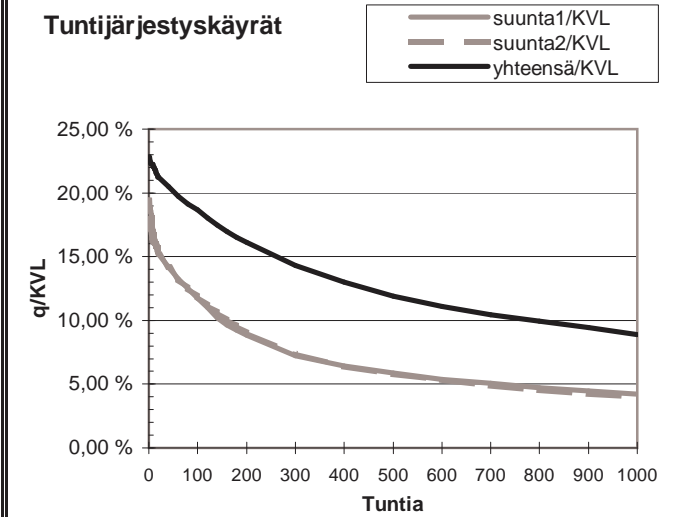
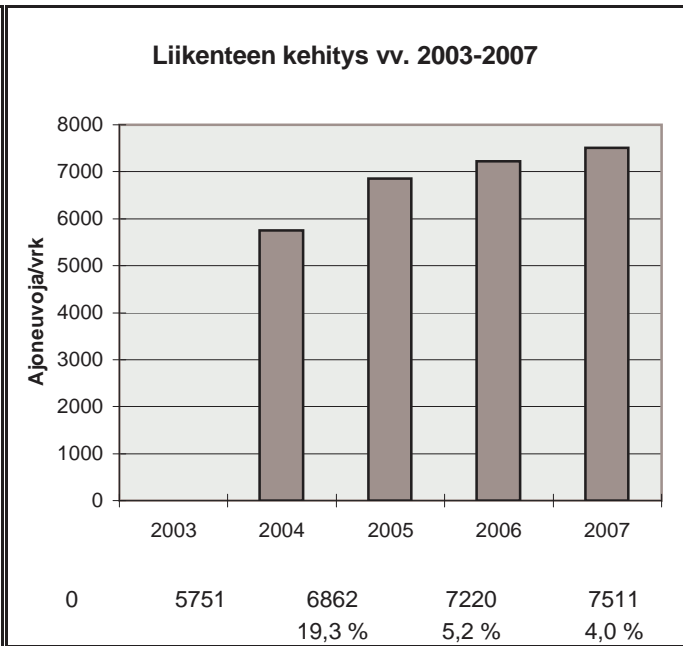

h	q	q/KVL	qras	qras/KVLras
1	1716	22,8 %	77	10,3 %
30	1570	20,9 %	70	9,3 %
100	1403	18,7 %	65	8,7 %
150	1292	17,2 %	64	8,5 %
300	1075	14,3 %	61	8,1 %
1000	666	8,9 %	53	7,1 %
5000	193	2,6 %	26	3,5 %

Vuoden 2007 liikennemäärät:

KVL	7514	KVLras	937	Tieosa =	145	Suunta1 =	Varkaus
KAVL	7106	KAVLras	1143	Etäisyys =	1883	Suunta2 =	Joroinen
KKVL	9033	KKVLras	1067	Kaistoja =	4		

Liikenteen koostumus:

	Ha	Ha+pk	Ha+av	La	Kaip	Kapp	Katp	Kevyet	Raskaat
Arkiliikenne	80,7 %	2,6 %	0,6 %	0,6 %	3,6 %	2,1 %	9,7 %	83,9 %	16,1 %
Koko vuosi	84,1 %	2,8 %	0,6 %	0,7 %	3,1 %	1,5 %	7,1 %	87,5 %	12,5 %

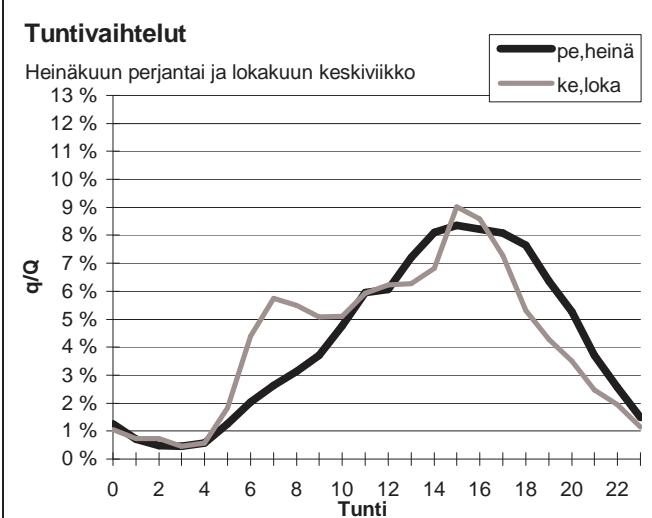
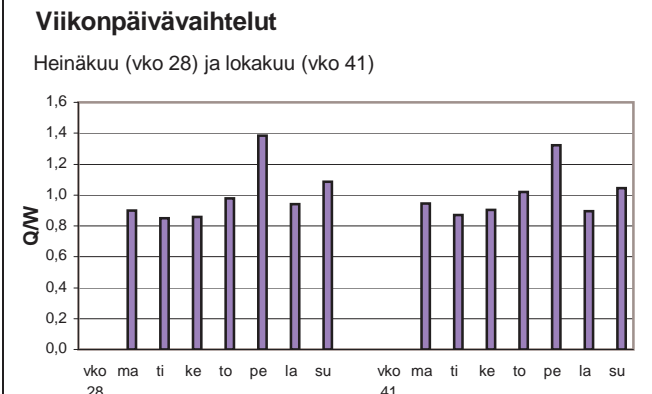
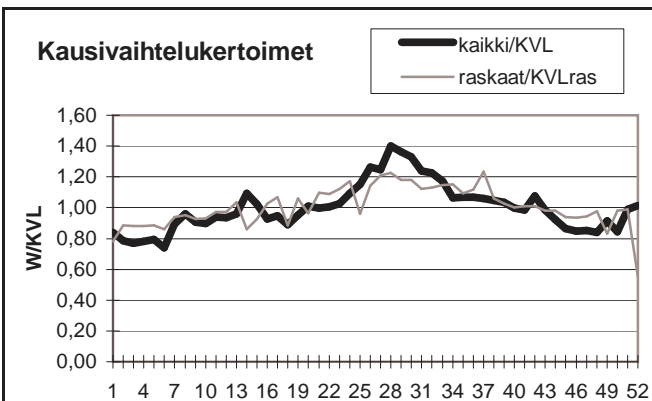

Yöliikenteen osuus (klo 22-07)

Heinäkuu	10,8 %	Lokakuu	12,9 %
----------	--------	---------	--------

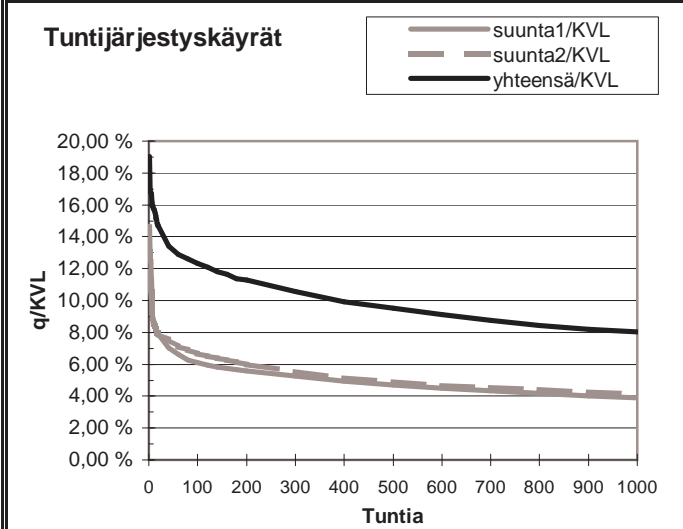
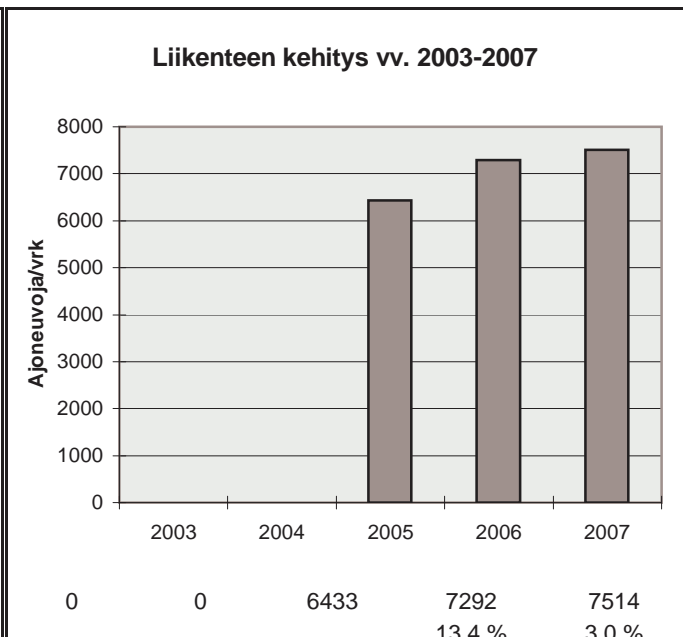

h	q	q/KVL	qras	qras/KVLras
1	1429	19,0 %	104	11,1 %
30	1055	14,0 %	90	9,6 %
100	927	12,3 %	81	8,6 %
150	881	11,7 %	77	8,2 %
300	793	10,6 %	73	7,8 %
1000	603	8,0 %	63	6,7 %
5000	241	3,2 %	35	3,7 %

Vuoden 2007 liikennemäärät:

KVL	10555	KVLras	1204	Tieosa =	204	Suunta1 =	Hämeenkyrö
KAVL	10604	KAVLras	1534	Etäisyys =	2289	Suunta2 =	Ylöjärvi
KKVL	11736	KKVLras	1207	Kaistoja =	2		

Liikenteen koostumus:

	Ha	Ha+pk	Ha+av	La	Kaip	Kapp	Katp	Kevyet	Raskaat
Arkiliikenne	83,0 %	2,1 %	0,4 %	0,8 %	3,8 %	2,3 %	7,6 %	85,5 %	14,5 %
Koko vuosi	85,8 %	2,3 %	0,4 %	0,8 %	3,1 %	1,7 %	5,9 %	88,6 %	11,4 %

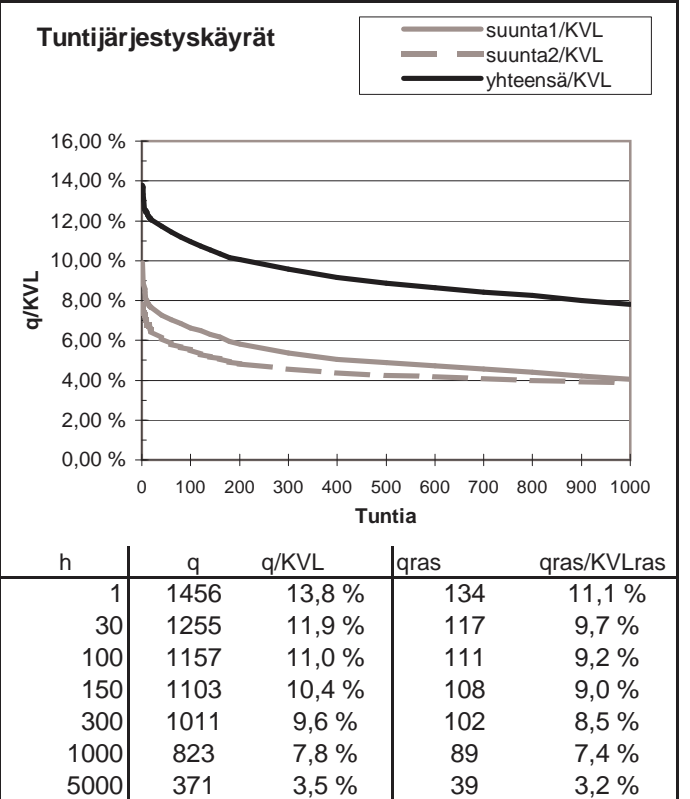
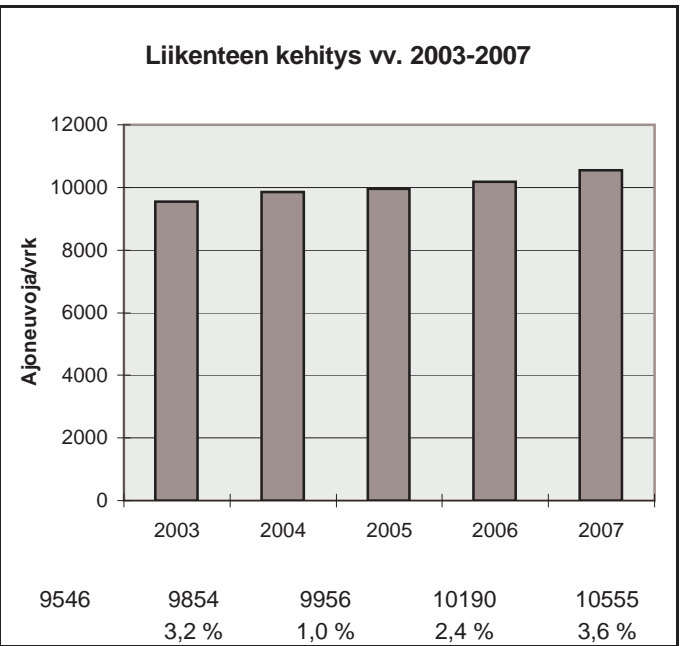
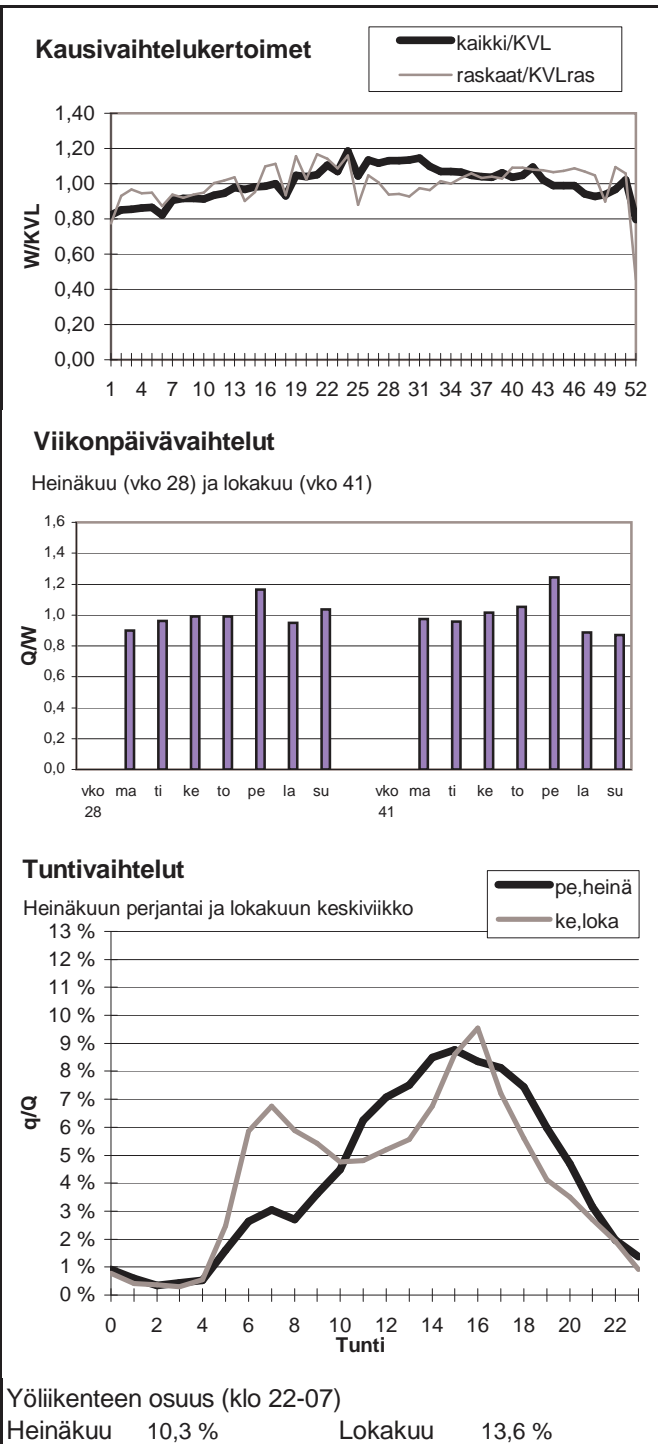

Vuoden 2007 liikennemäärät:

KVL	5725	KVLras	964	Tieosa =	214	Suunta1 =	Parkano
KAVL	5380	KAVLras	1247	Etäisyys =	1530	Suunta2 =	Ikaalinen
KKVL	6899	KKVLras	955	Kaistoja =	2		

Liikenteen koostumus:

	Ha	Ha+pk	Ha+av	La	Kaip	Kapp	Katp	Kevyet	Raskaat
Arkiliikenne	74,2 %	2,1 %	0,5 %	0,7 %	4,4 %	4,7 %	13,4 %	76,8 %	23,2 %
Koko vuosi	80,2 %	2,4 %	0,5 %	0,7 %	3,3 %	3,2 %	9,6 %	83,2 %	16,8 %

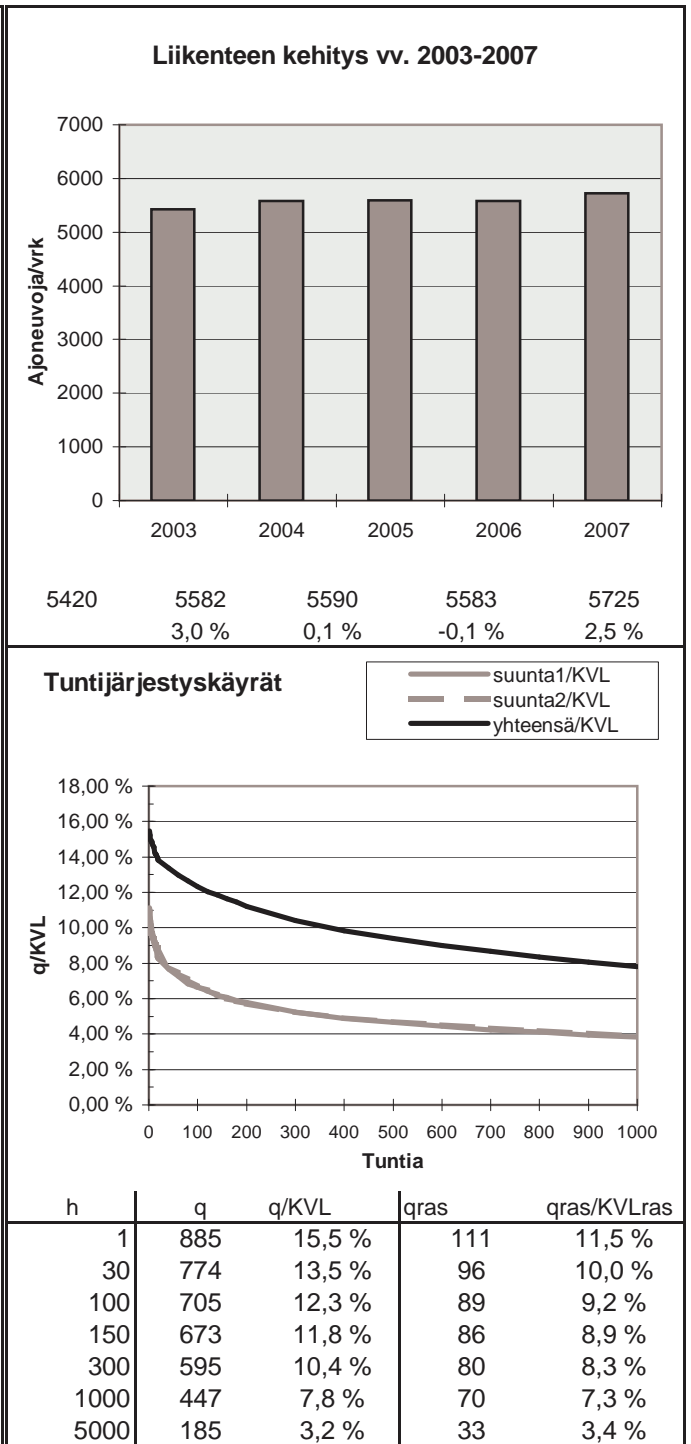
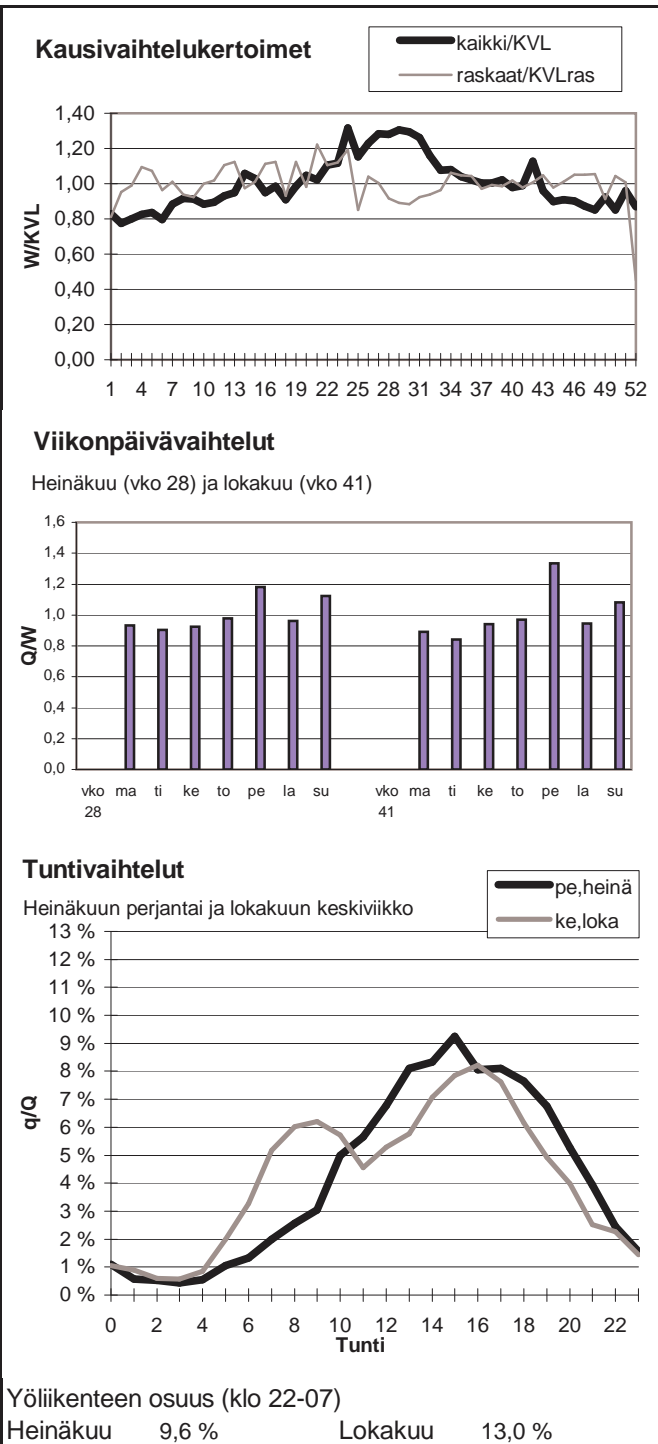

Vuoden 2007 liikennemäärät:

KVL	5095	KVLras	571	Tieosa =	118	Suunta1 =	Vammala
KAVL	5091	KAVLras	744	Etäisyys =	1600	Suunta2 =	Huittinen
KKVL	5802	KKVLras	585	Kaistoja =	2		

Liikenteen koostumus:

	Ha	Ha+pk	Ha+av	La	Kaip	Kapp	Katp	Kevyet	Raskaat
Arkiliikenne	83,0 %	2,0 %	0,4 %	0,9 %	4,2 %	2,5 %	7,0 %	85,4 %	14,6 %
Koko vuosi	86,2 %	2,2 %	0,4 %	0,9 %	3,3 %	1,8 %	5,2 %	88,8 %	11,2 %

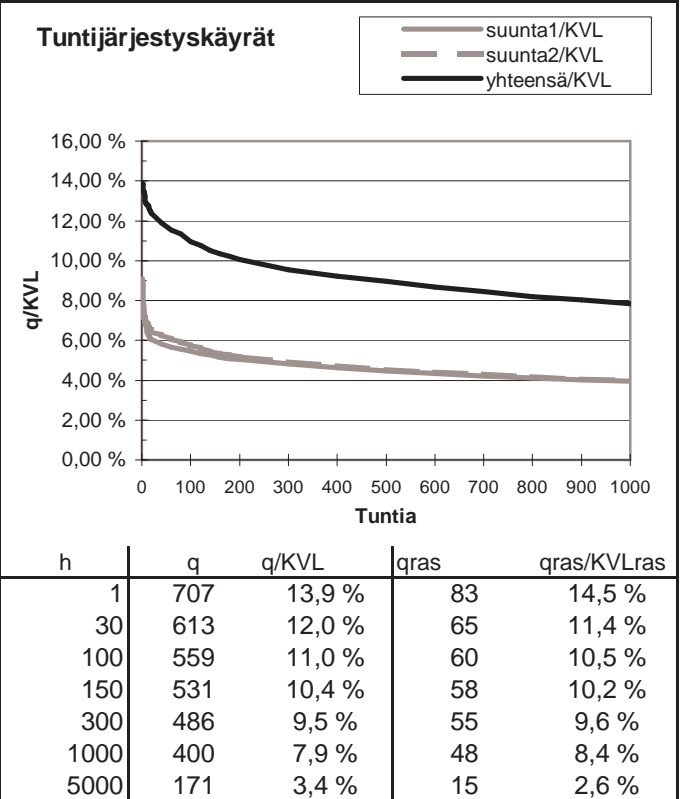
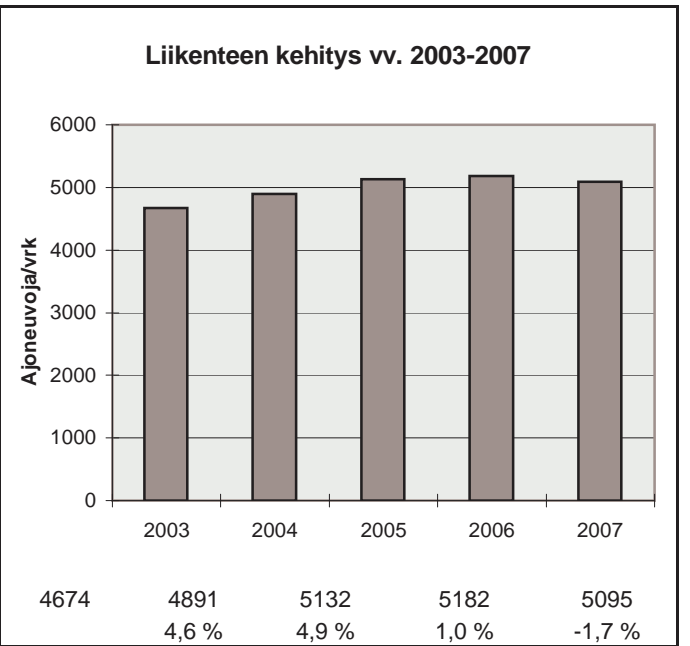
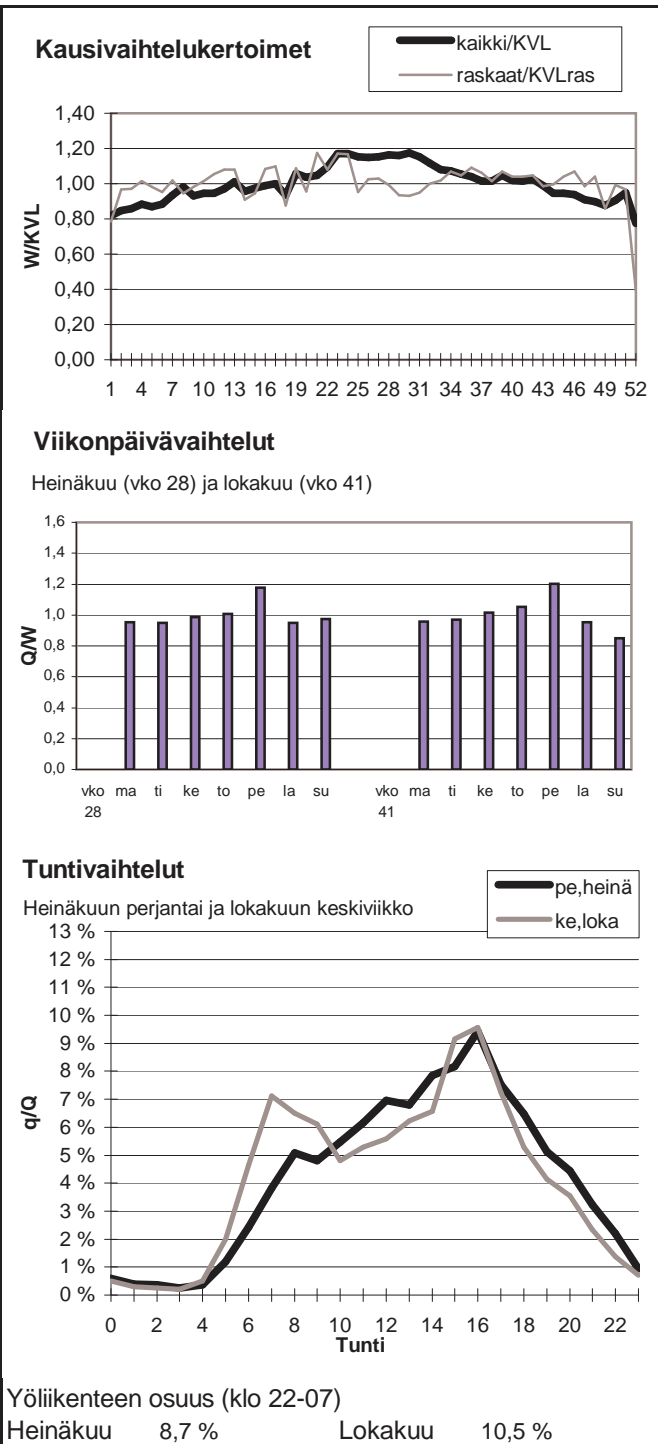

Vuoden 2007 liikennemäärät:

KVL	38323	KVLras	2977	Tieosa =	134	Suunta1 =	Tampere
KAVL	39795	KAVLras	3859	Etäisyys =	5138	Suunta2 =	Hämeenlinna
KKVL	41627	KKVLras	3080	Kaistoja =	4		

Liikenteen koostumus:

	Ha	Ha+pk	Ha+av	La	Kaip	Kapp	Katp	Kevyet	Raskaat
Arkiliikenne	88,7 %	1,3 %	0,3 %	0,7 %	3,1 %	1,9 %	4,0 %	90,3 %	9,7 %
Koko vuosi	90,5 %	1,5 %	0,3 %	0,7 %	2,5 %	1,4 %	3,1 %	92,2 %	7,8 %

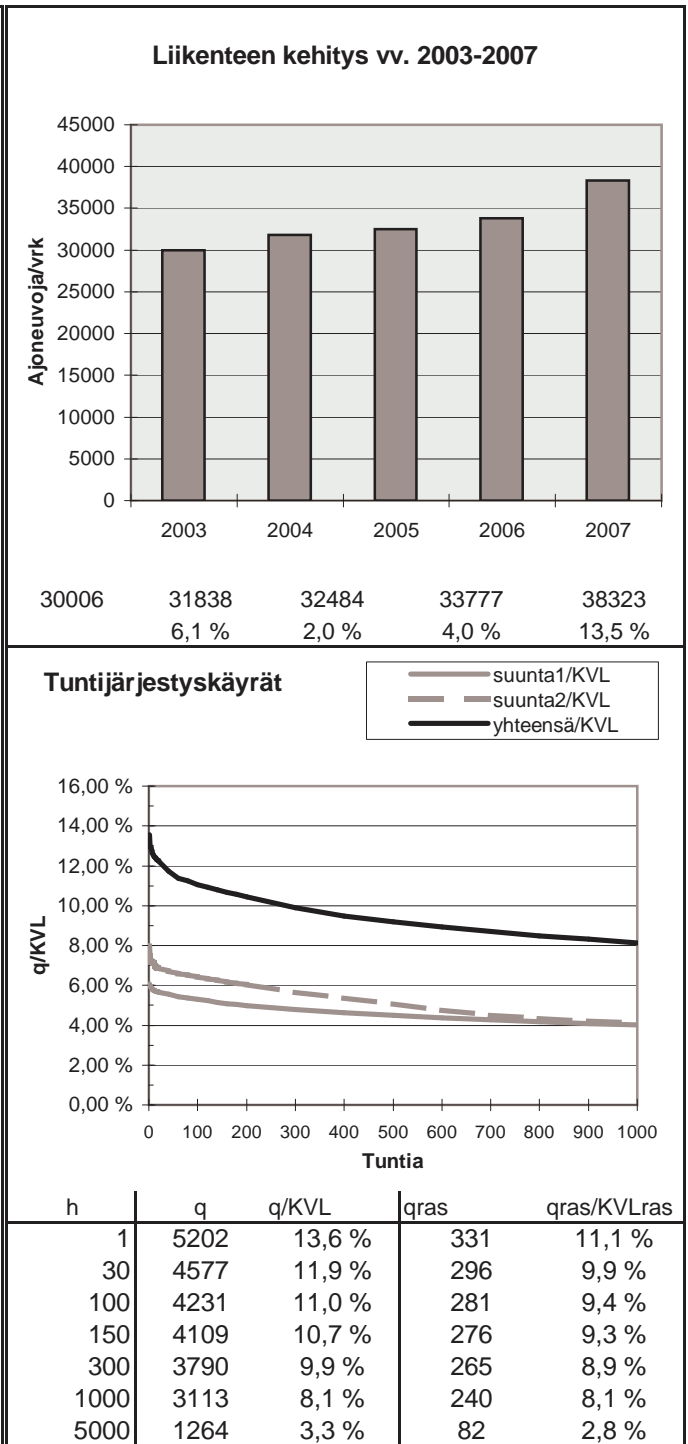
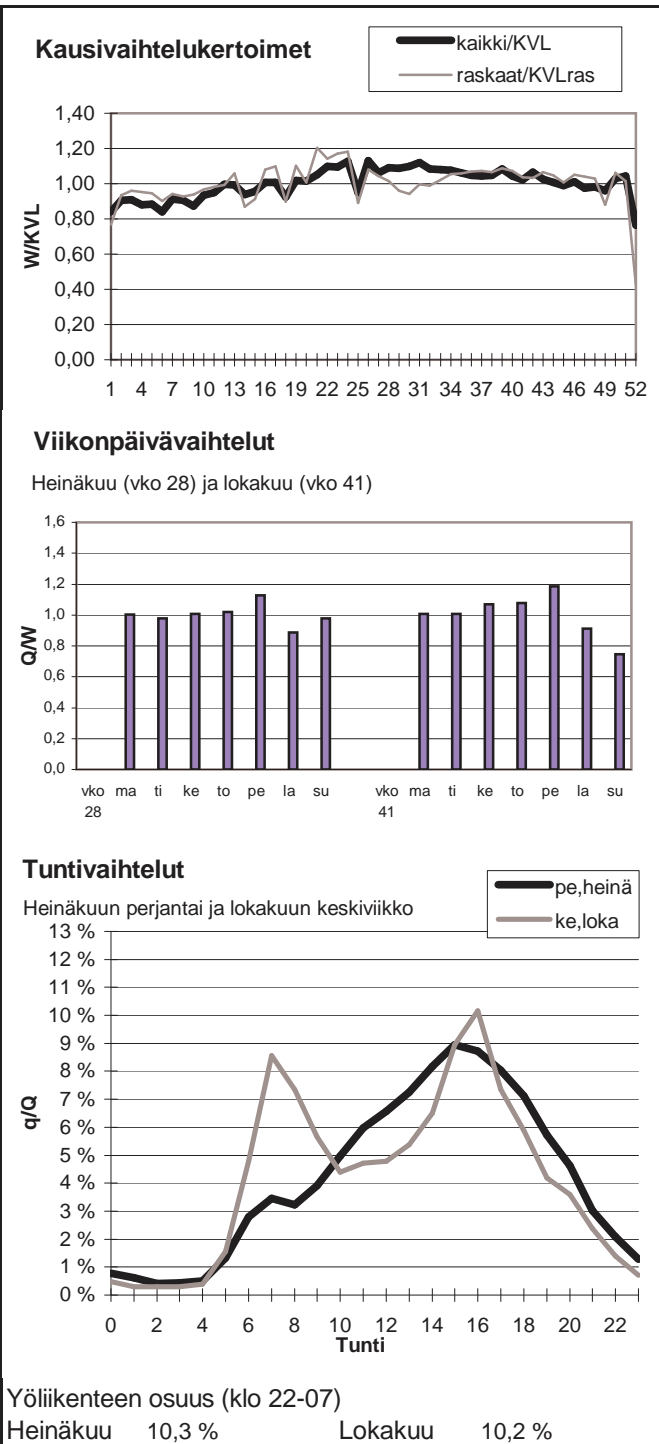

Vuoden 2007 liikennemäärät:

KVL	2093	KVLras	277	Tieosa =	19	Suunta1 =	Tampere
KAVL	2202	KAVLras	360	Etäisyys =	1200	Suunta2 =	Hämeenlinna
KKVL	2355	KKVLras	283	Kaistoja =	2		

Liikenteen koostumus:

	Ha	Ha+pk	Ha+av	La	Kaip	Kapp	Katp	Kevyet	Raskaat
Arkiliikenne	82,1 %	1,3 %	0,3 %	2,7 %	3,1 %	3,3 %	7,4 %	83,7 %	16,3 %
Koko vuosi	85,0 %	1,4 %	0,3 %	2,6 %	2,4 %	2,5 %	5,6 %	86,8 %	13,2 %

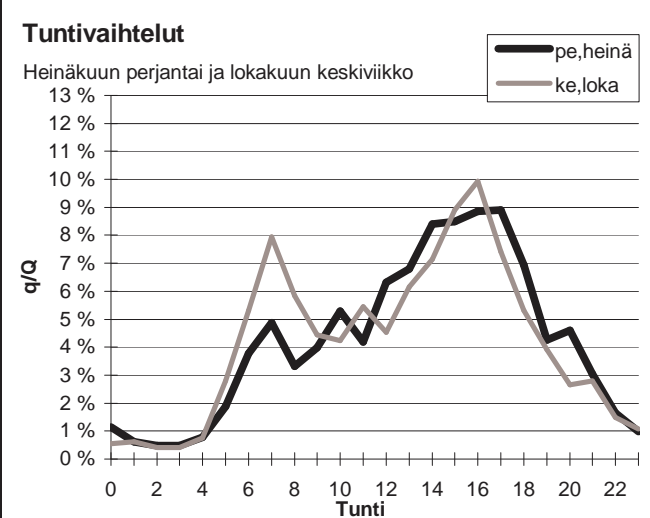
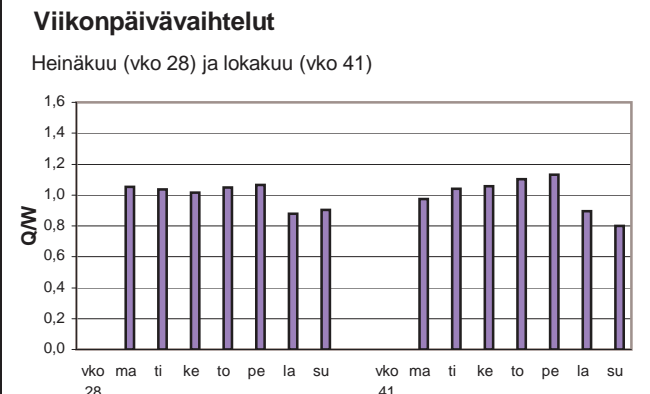
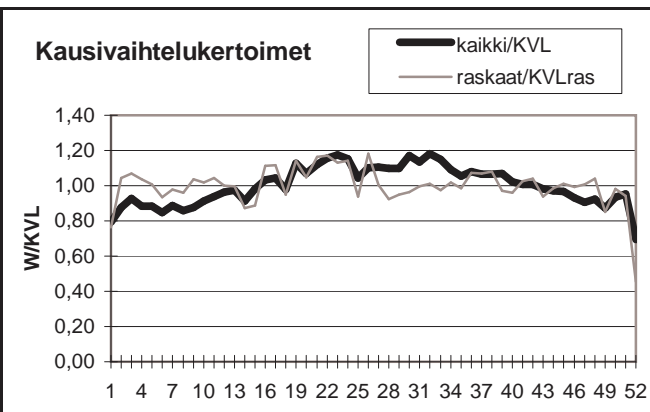

Yöliikenteen osuus (klo 22-07)

Heinäkuu	11,8 %	Lokakuu	13,4 %
----------	--------	---------	--------

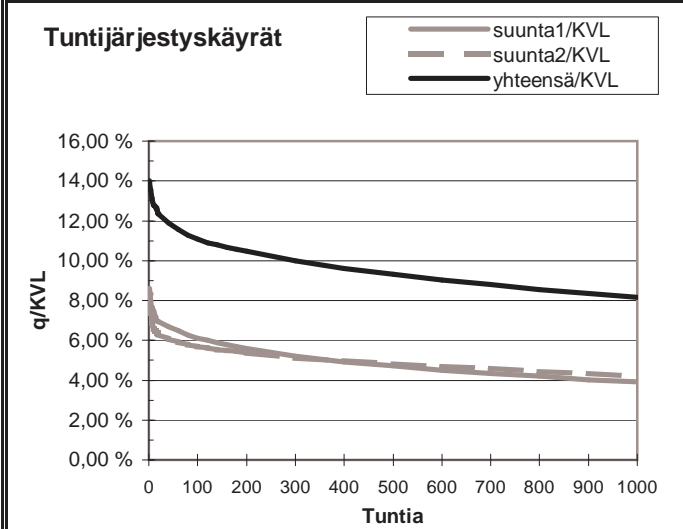
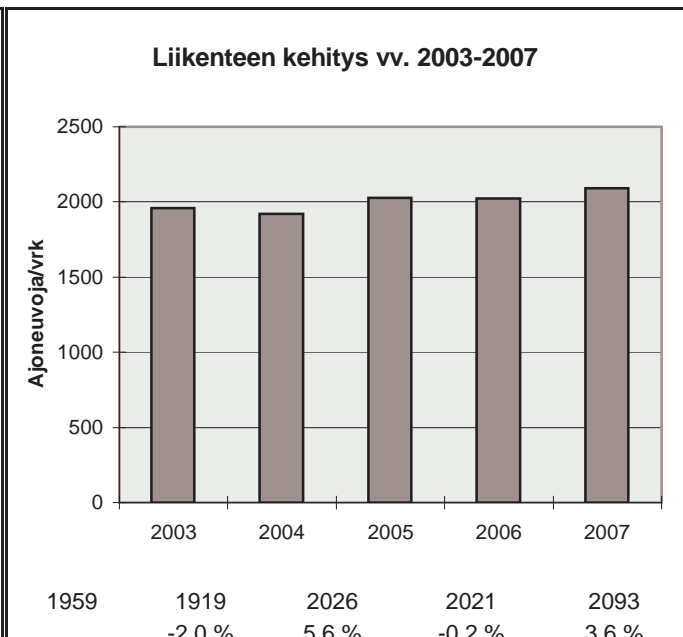

h	q	q/KVL	qras	qras/KVLras
1	293	14,0 %	51	18,4 %
30	253	12,1 %	36	13,0 %
100	232	11,1 %	32	11,5 %
150	225	10,7 %	31	11,2 %
300	209	10,0 %	29	10,5 %
1000	171	8,2 %	24	8,7 %
5000	68	3,2 %	7	2,5 %

Vuoden 2007 liikennemäärät:

KVL	4322	KVLras	850	Tieosa =	28	Suunta1 =	Pori
KAVL	4066	KAVLras	1111	Etäisyys =	3240	Suunta2 =	Forssa
KKVL	5230	KKVLras	852	Kaistoja =	2		

Liikenteen koostumus:

	Ha	Ha+pk	Ha+av	La	Kaip	Kapp	Katp	Kevyet	Raskaat
Arkiliikenne	70,2 %	1,9 %	0,5 %	2,1 %	3,8 %	6,0 %	15,5 %	72,7 %	27,3 %
Koko vuosi	77,5 %	2,3 %	0,6 %	2,0 %	2,9 %	4,2 %	10,6 %	80,3 %	19,7 %

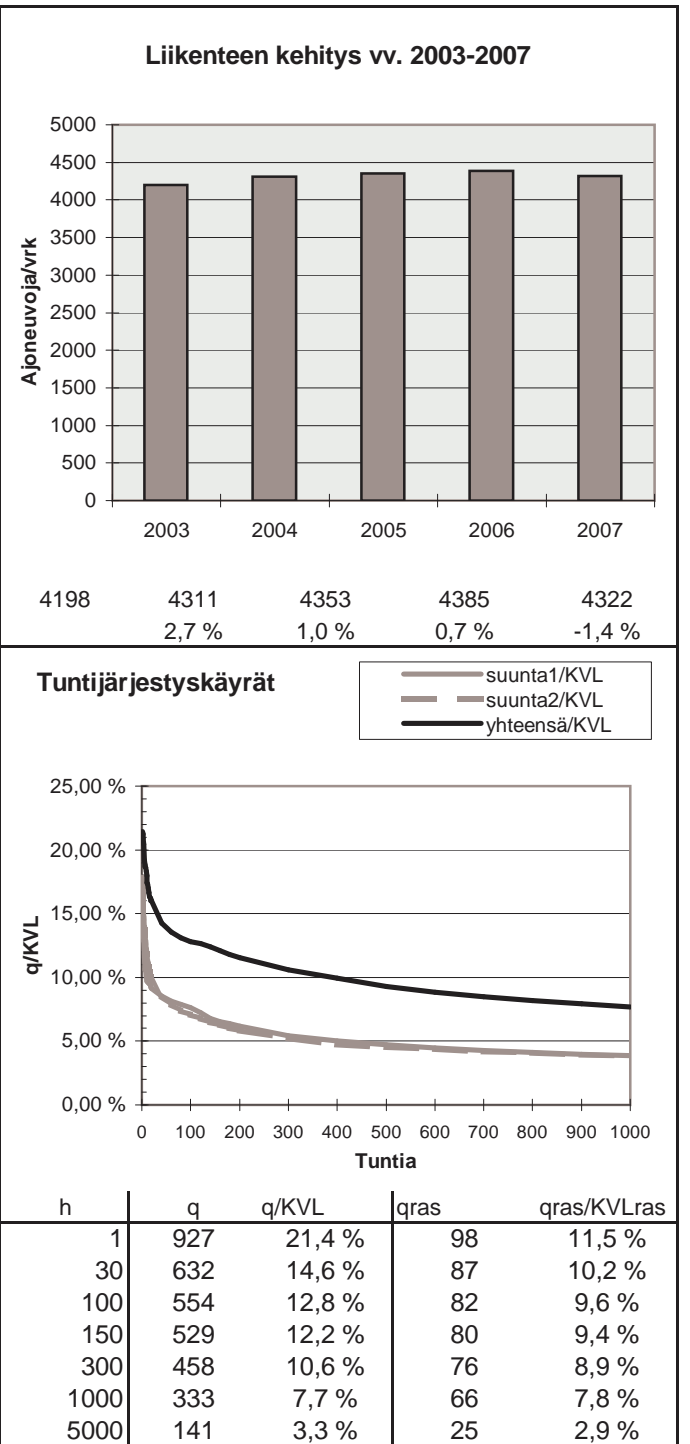
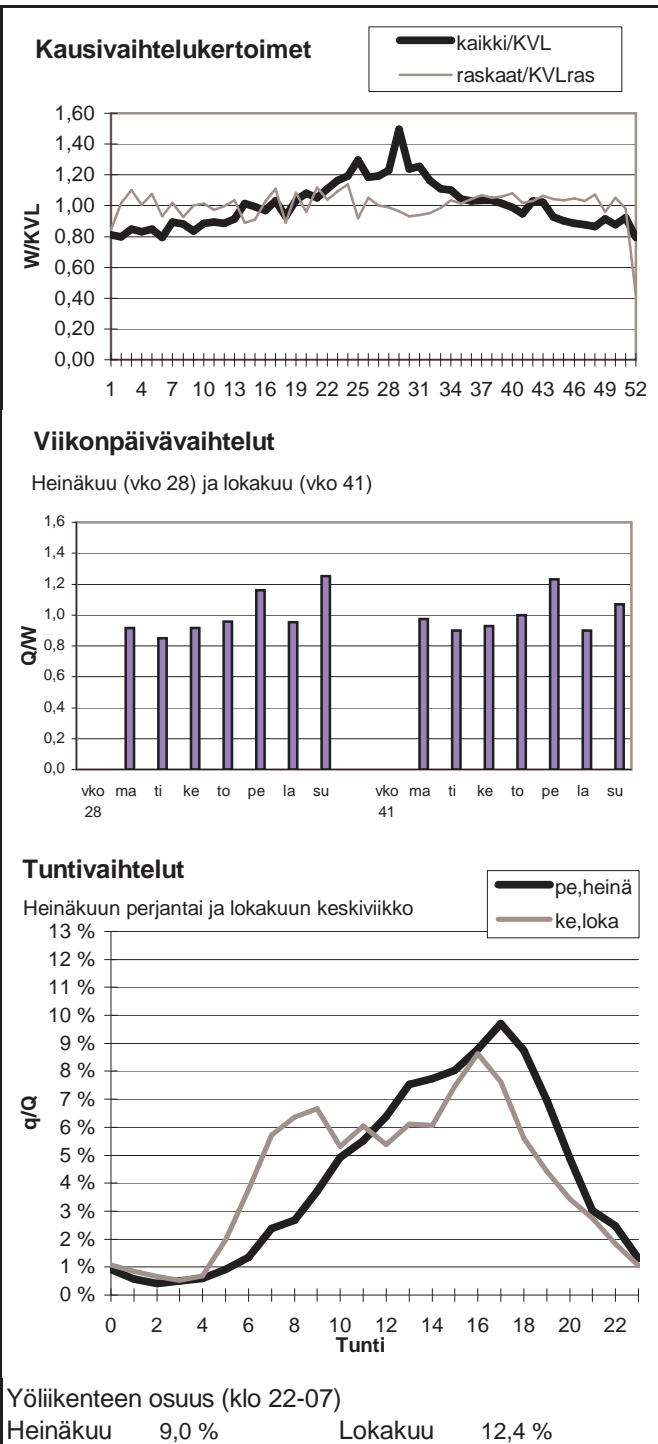

Vuoden 2007 liikennemäärät:

KVL	10688	KVLras	1103	Tieosa =	208	Suunta1 =	Orivesi
KAVL	10062	KAVLras	1423	Etäisyys =	1525	Suunta2 =	Tampere
KKVL	13099	KKVLras	1165	Kaistoja =	2		

Liikenteen koostumus:

	Ha	Ha+pk	Ha+av	La	Kaip	Kapp	Katp	Kevyet	Raskaat
Arkiliikenne	83,2 %	2,3 %	0,4 %	0,8 %	3,4 %	2,1 %	7,9 %	85,9 %	14,1 %
Koko vuosi	86,6 %	2,7 %	0,4 %	0,8 %	2,6 %	1,4 %	5,5 %	89,7 %	10,3 %

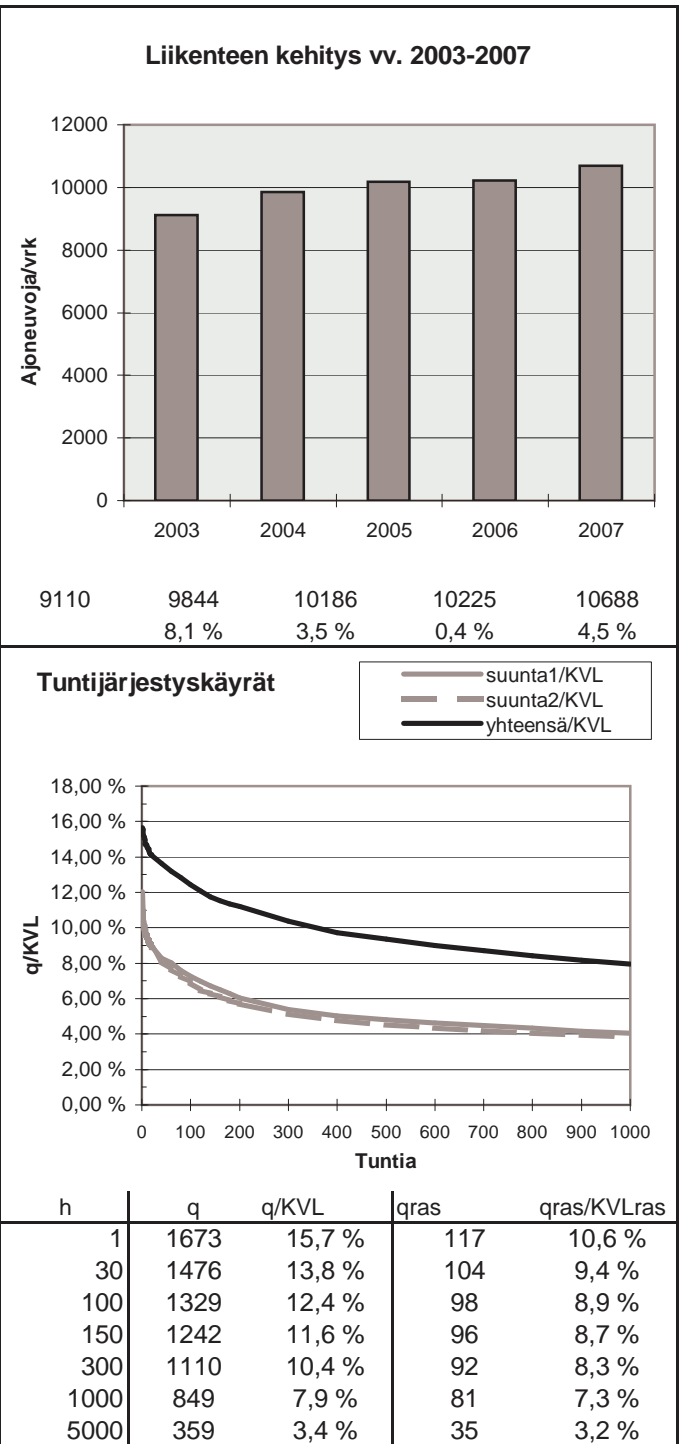
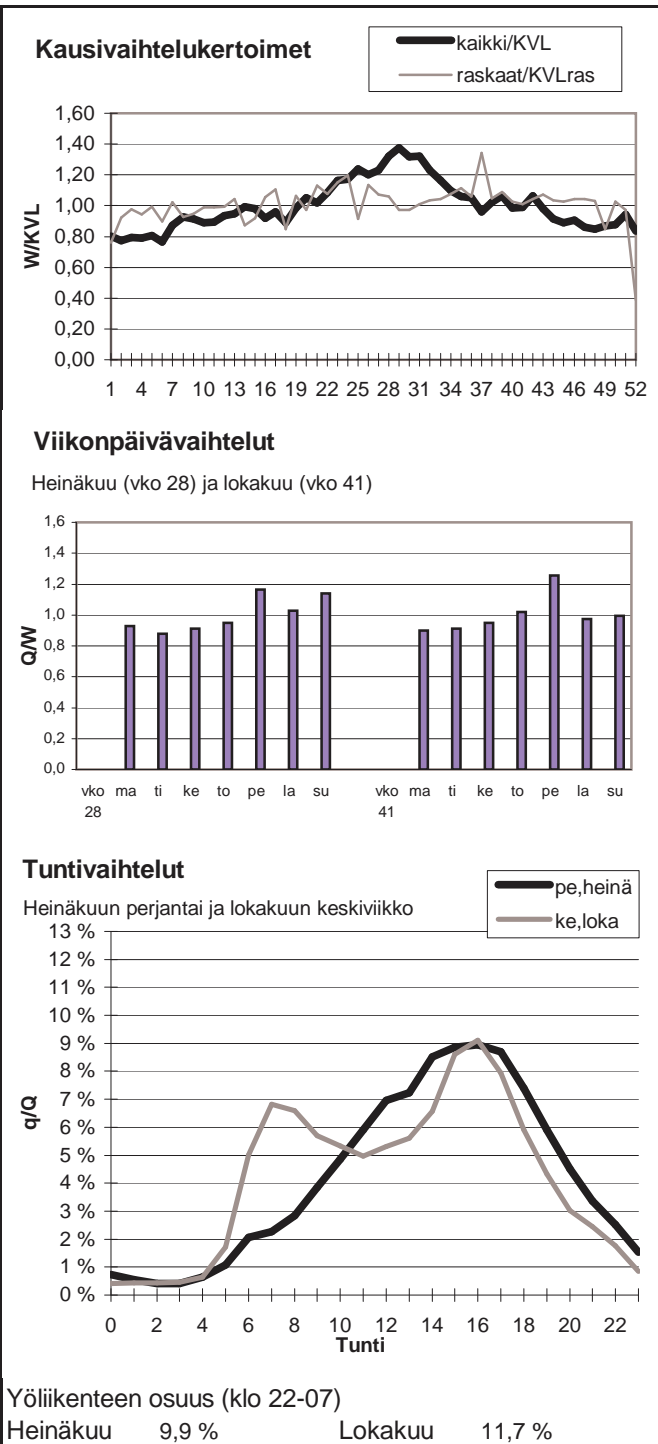

Vuoden 2007 liikennemäärät:

KVL	6748	KVLras	522	Tieosa =	29	Suunta1 =	Lammi
KAVL	6577	KAVLras	678	Etäisyys =	3190	Suunta2 =	Hämeenlinna
KKVL	8350	KKVLras	538	Kaistoja =	2		

Liikenteen koostumus:

	Ha	Ha+pk	Ha+av	La	Kaip	Kapp	Katp	Kevyet	Raskaat
Arkiliikenne	87,0 %	2,3 %	0,4 %	1,1 %	3,1 %	1,3 %	4,8 %	89,7 %	10,3 %
Koko vuosi	89,2 %	2,6 %	0,4 %	1,0 %	2,4 %	0,9 %	3,5 %	92,3 %	7,7 %

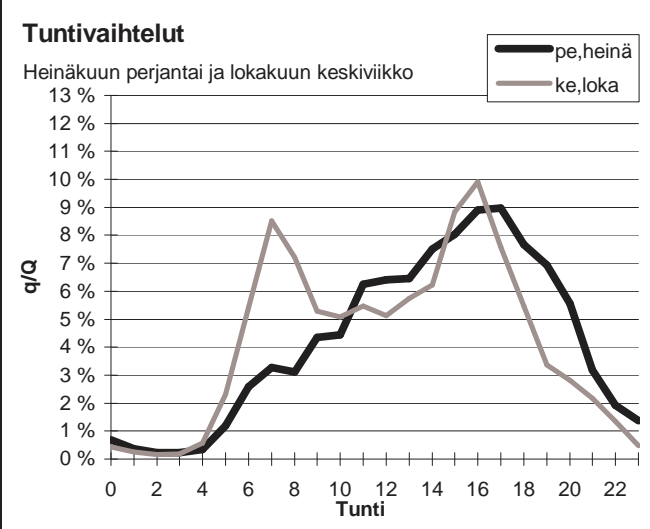
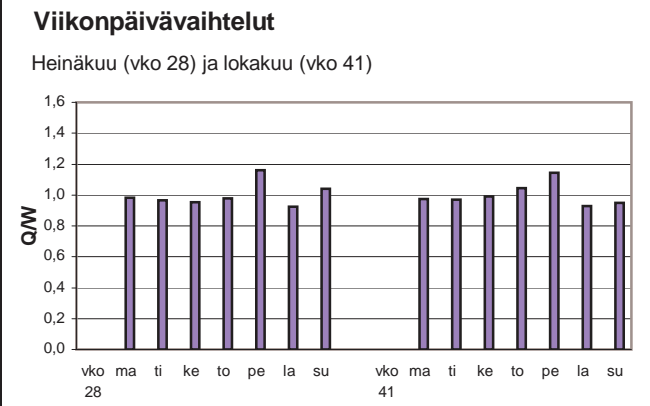
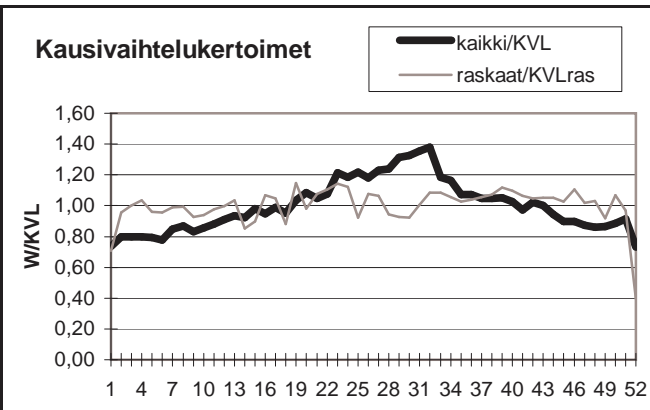

Yöliikenteen osuus (klo 22-07)

Heinäkuu	9,0 %	Lokakuu	11,2 %
----------	-------	---------	--------

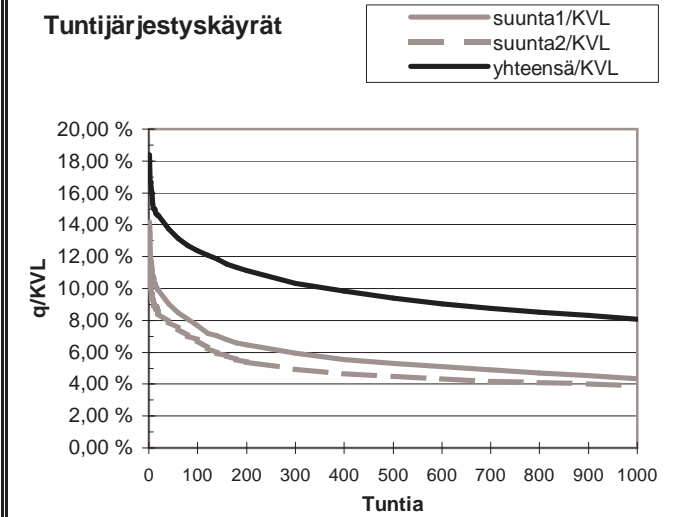
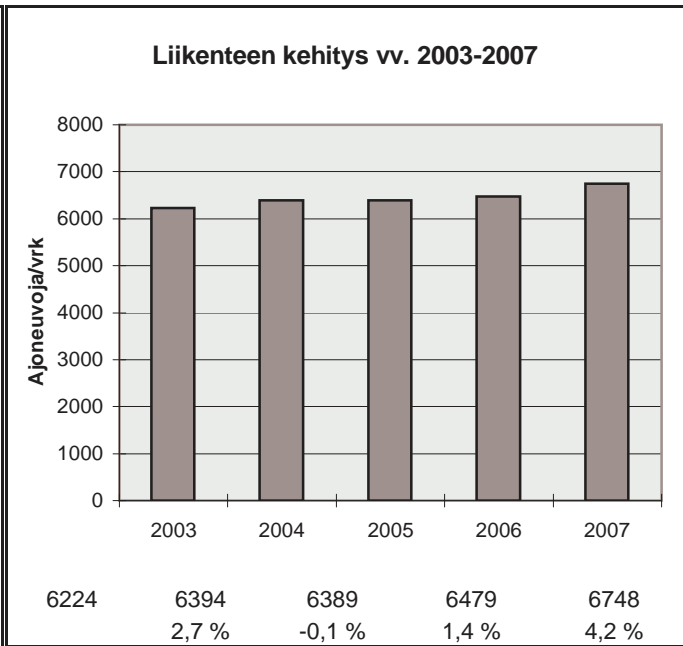

h	q	q/KVL	qras	qras/KVLras
1	1242	18,4 %	69	13,2 %
30	955	14,2 %	60	11,5 %
100	835	12,4 %	56	10,7 %
150	788	11,7 %	54	10,3 %
300	697	10,3 %	50	9,6 %
1000	545	8,1 %	44	8,4 %
5000	209	3,1 %	14	2,7 %

Vuoden 2007 liikennemäärät:

KVL	7192	KVLras	534	Tieosa =	4	Suunta1 =	Pori
KAVL	7401	KAVLras	719	Etäisyys =	3655	Suunta2 =	Tampere
KKVL	8312	KKVLras	554	Kaistoja =	2		

Liikenteen koostumus:

	Ha	Ha+pk	Ha+av	La	Kaip	Kapp	Katp	Kevyet	Raskaat
Arkiliikenne	87,9 %	2,1 %	0,3 %	0,4 %	3,3 %	1,4 %	4,6 %	90,3 %	9,7 %
Koko vuosi	89,9 %	2,3 %	0,3 %	0,4 %	2,6 %	1,0 %	3,4 %	92,6 %	7,4 %

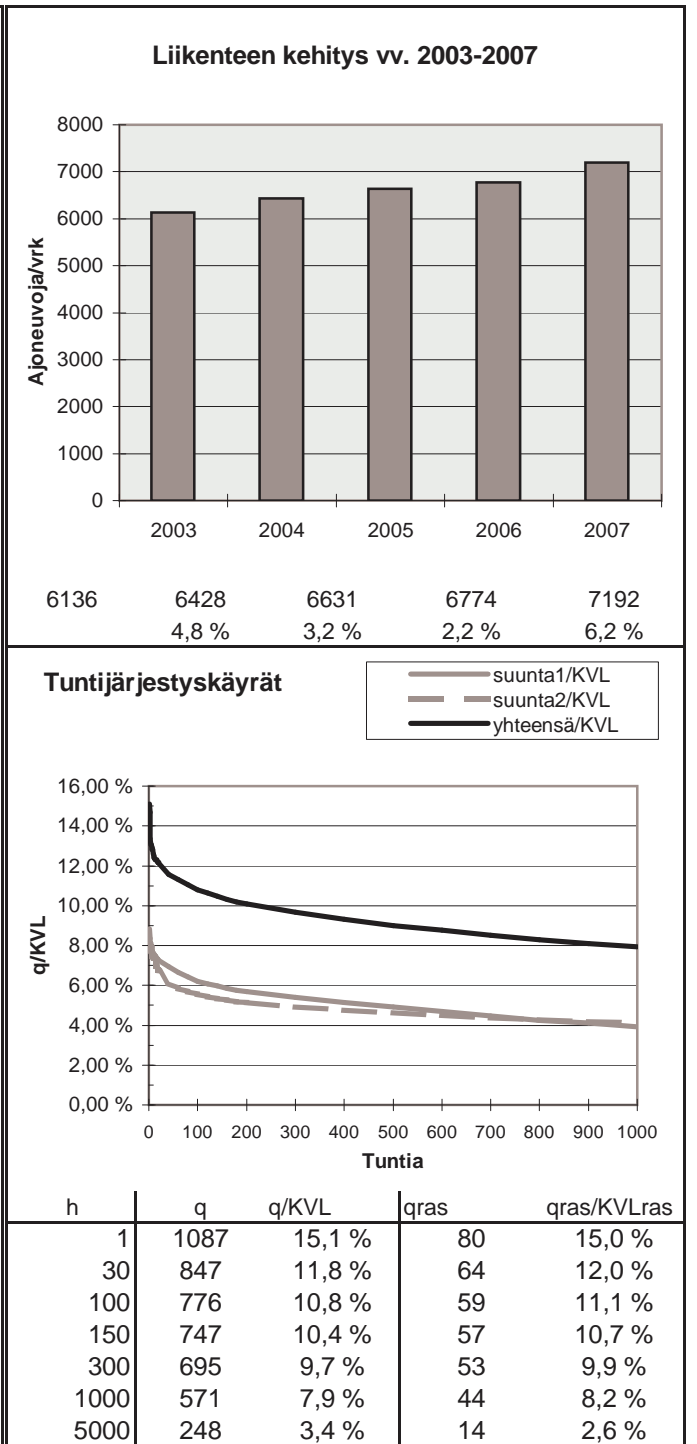
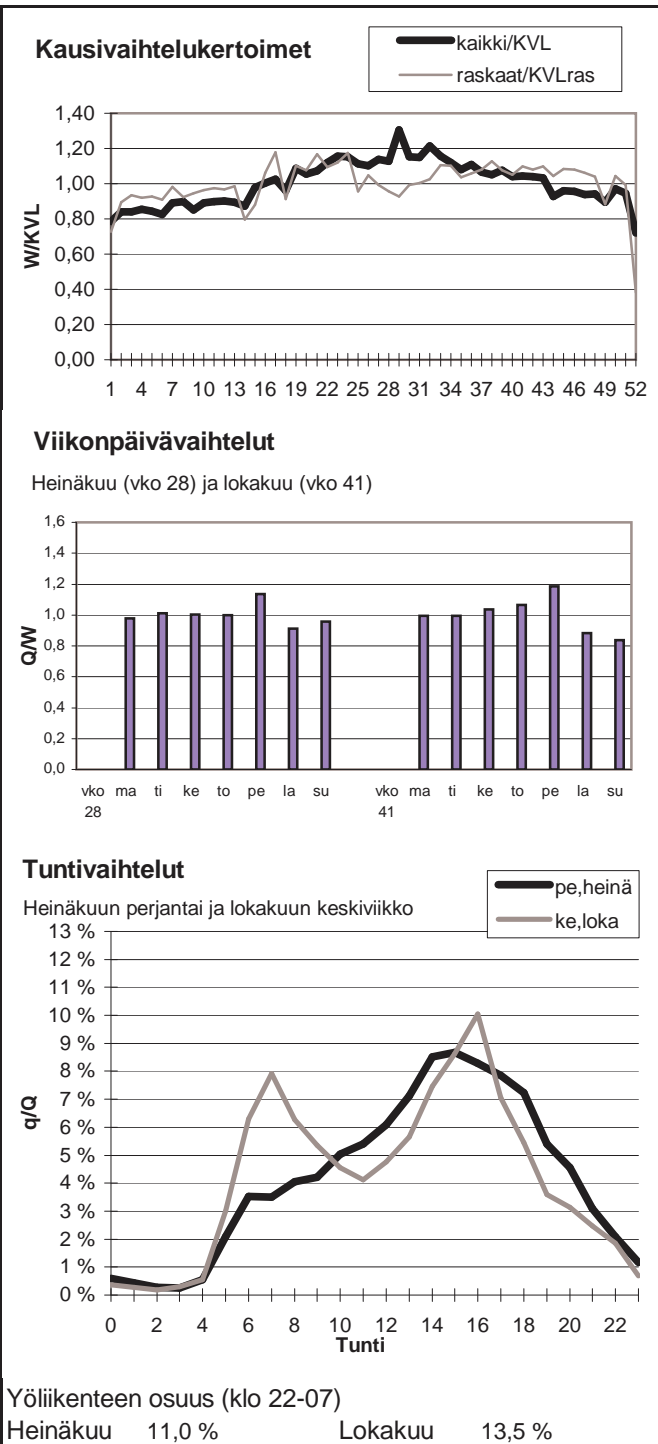

Vuoden 2007 liikennemäärät:

KVL	6864	KVLras	858	Tieosa =	219	Suunta1 =	Hollola
KAVL	6777	KAVLras	1123	Etäisyys =	4749	Suunta2 =	Lammi
KKVL	8122	KKVLras	904	Kaistoja =	2		

Liikenteen koostumus:

	Ha	Ha+pk	Ha+av	La	Kaip	Kapp	Katp	Kevyet	Raskaat
Arkiliikenne	81,2 %	1,7 %	0,5 %	1,6 %	3,6 %	3,0 %	8,4 %	83,4 %	16,6 %
Koko vuosi	85,0 %	1,9 %	0,5 %	1,5 %	2,8 %	2,2 %	6,0 %	87,5 %	12,5 %

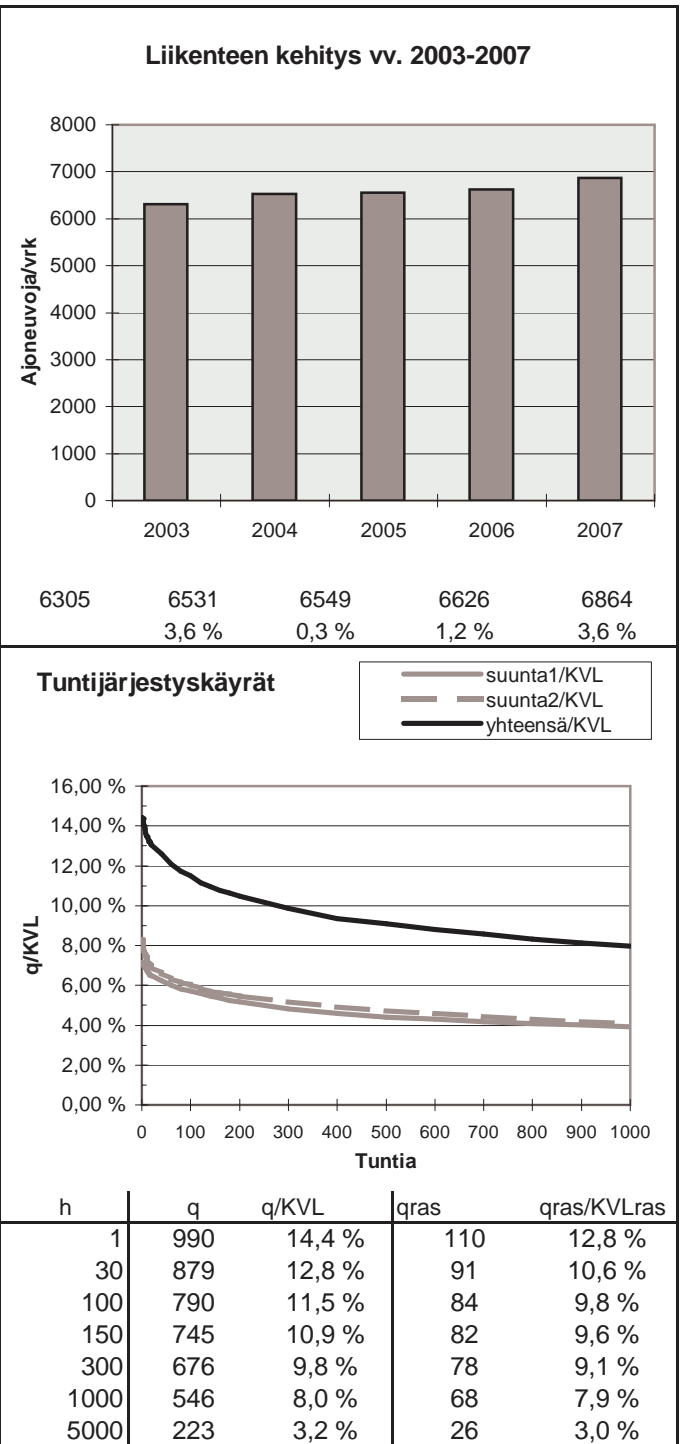
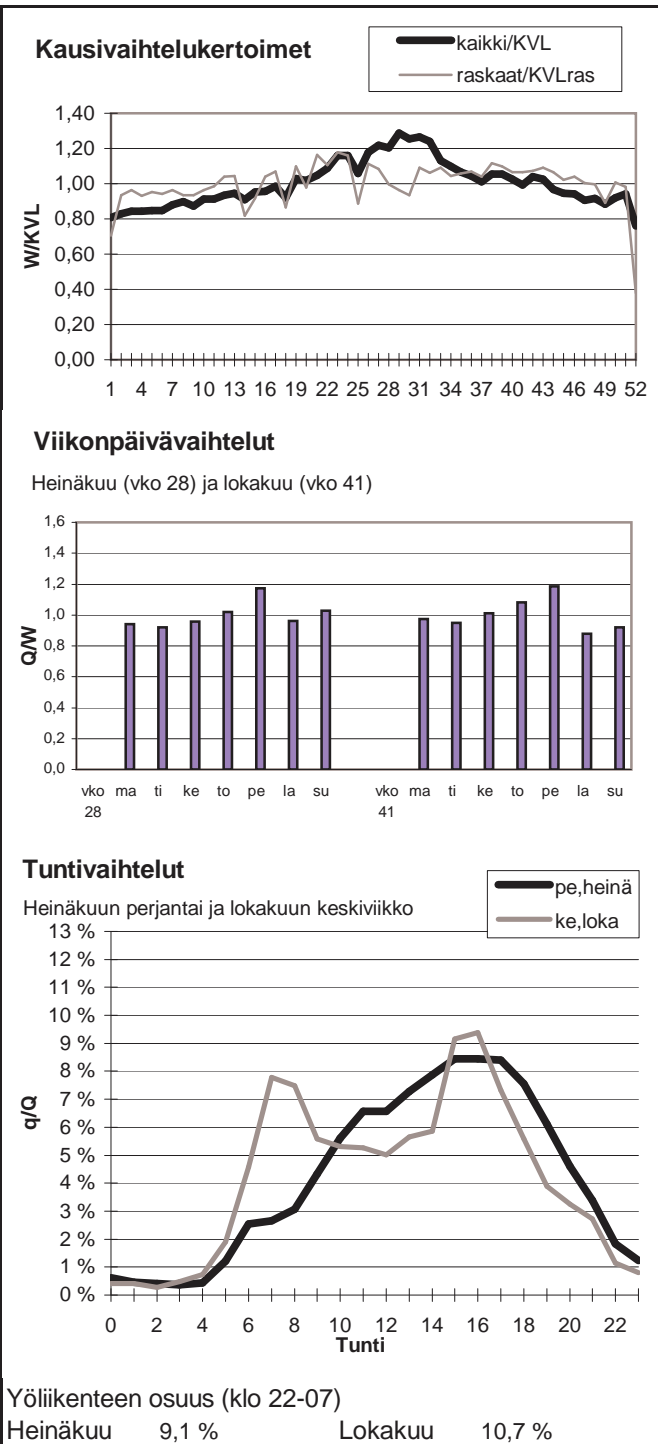

Vuoden 2007 liikennemäärät:

KVL	6500	KVLras	800	Tieosa =	13	Suunta1 =	Hollola
KAVL	6825	KAVLras	1067	Etäisyys =	4511	Suunta2 =	Riihimäki
KKVL	7358	KKVLras	814	Kaistoja =	2		

Liikenteen koostumus:

	Ha	Ha+pk	Ha+av	La	Kaip	Kapp	Katp	Kevyet	Raskaat
Arkiliikenne	82,0 %	2,0 %	0,3 %	0,8 %	3,8 %	2,4 %	8,6 %	84,4 %	15,6 %
Koko vuosi	85,0 %	2,3 %	0,4 %	0,7 %	3,1 %	1,9 %	6,7 %	87,7 %	12,3 %

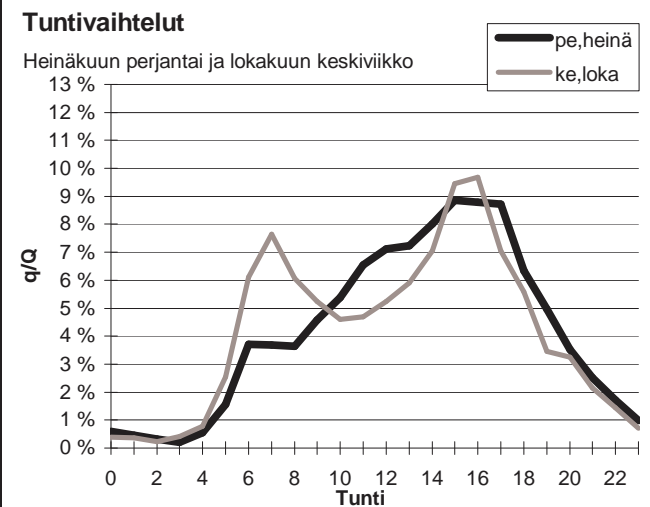
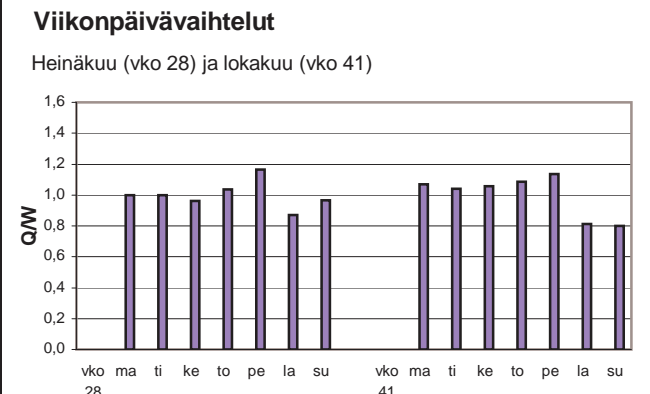
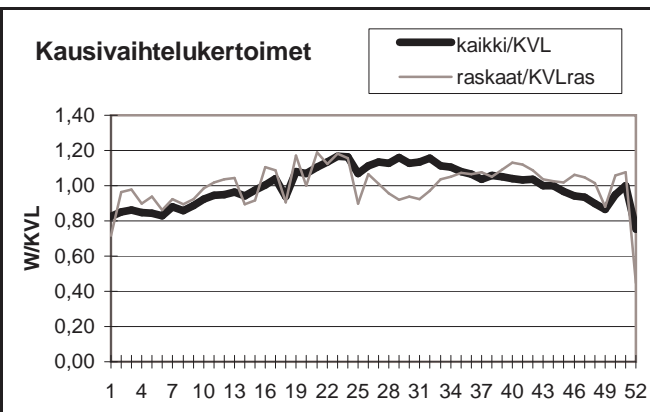

Yöliikenteen osuus (klo 22-07)

Heinäkuu	10,1 %	Lokakuu	13,0 %
----------	--------	---------	--------

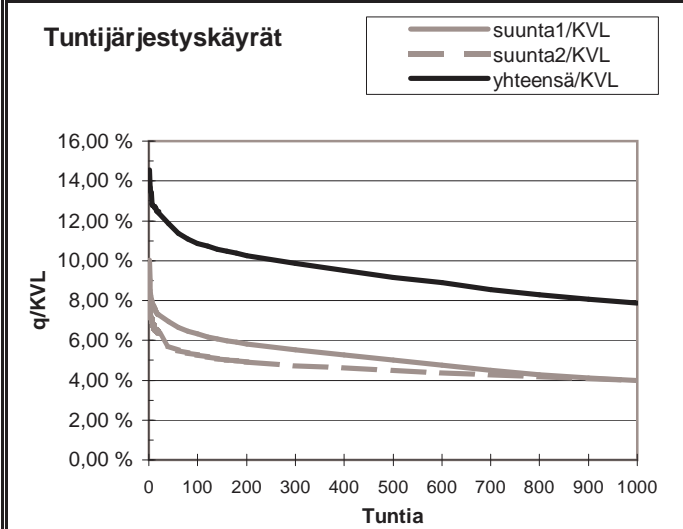
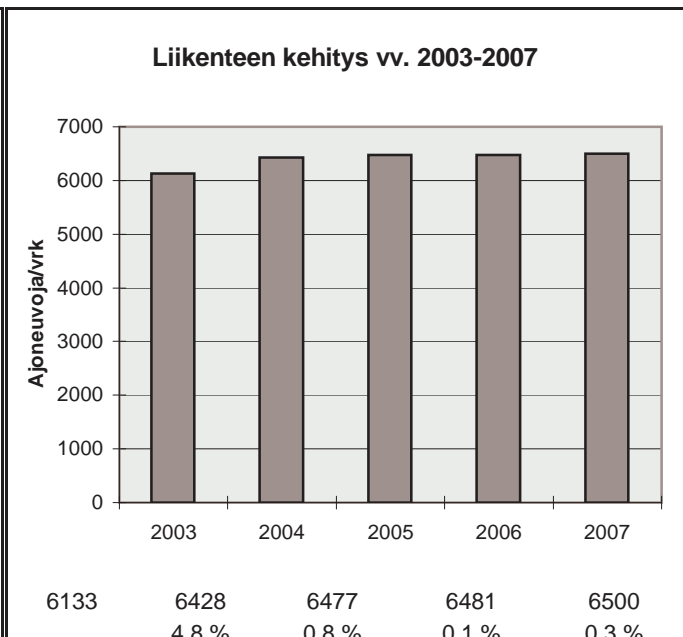

h	q	q/KVL	qras	qras/KVLras
1	947	14,6 %	104	13,0 %
30	784	12,1 %	90	11,2 %
100	706	10,9 %	85	10,6 %
150	685	10,5 %	83	10,4 %
300	642	9,9 %	78	9,7 %
1000	512	7,9 %	67	8,4 %
5000	201	3,1 %	21	2,6 %

Vuoden 2007 liikennemäärät:

KVL	2942	KVLras	283	Tieosa =	9	Suunta1 =	Virrat
KAVL	2817	KAVLras	375	Etäisyys =	4500	Suunta2 =	Ruovesi
KKVL	3982	KKVLras	309	Kaistoja =	2		

Liikenteen koostumus:

	Ha	Ha+pk	Ha+av	La	Kaip	Kapp	Katp	Kevyet	Raskaat
Arkiliikenne	83,6 %	2,6 %	0,6 %	1,5 %	3,7 %	1,7 %	6,3 %	86,7 %	13,3 %
Koko vuosi	86,6 %	3,1 %	0,7 %	1,3 %	2,8 %	1,2 %	4,4 %	90,4 %	9,6 %

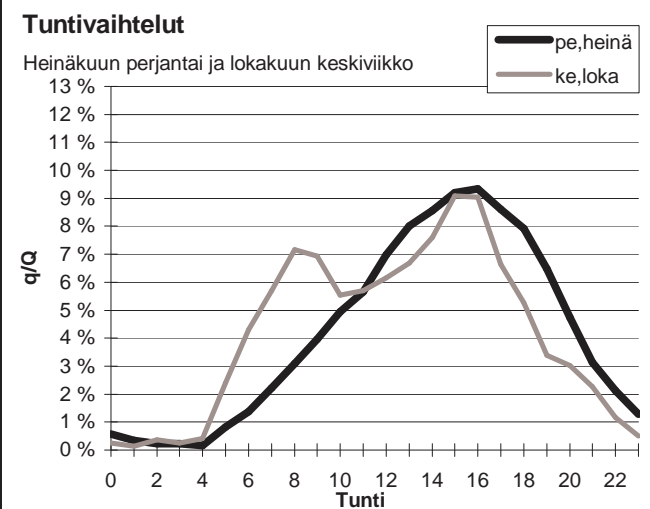
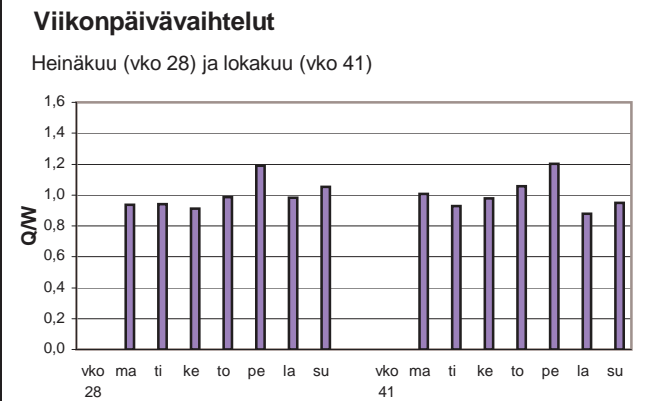
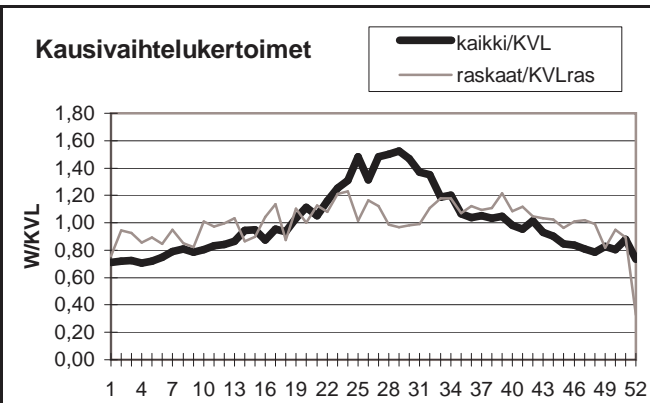

Yöliikenteen osuus (klo 22-07)

Heinäkuu	7,1 %	Lokakuu	9,8 %
----------	-------	---------	-------

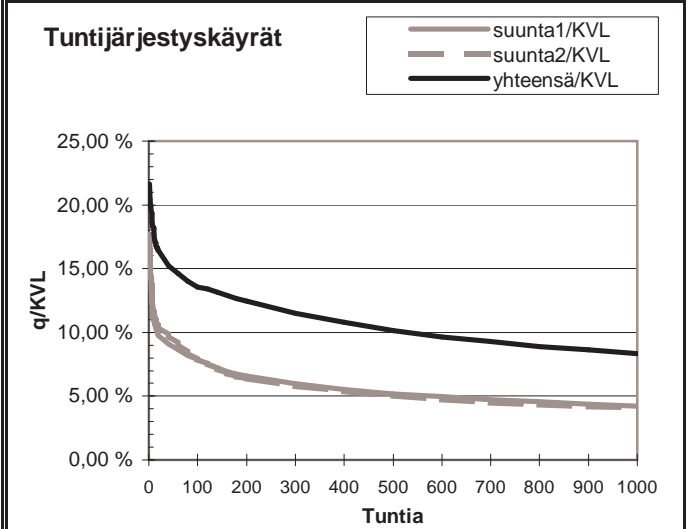
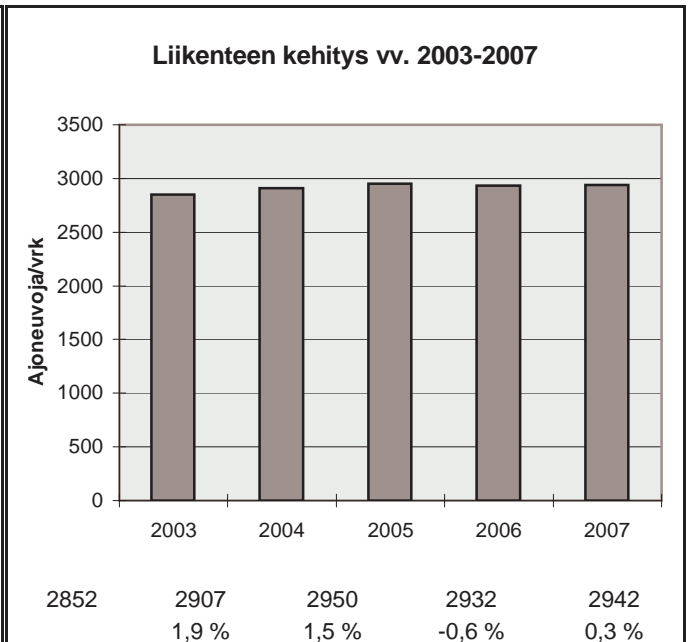

h	q	q/KVL	qras	qras/KVLras
1	636	21,6 %	47	16,6 %
30	460	15,6 %	38	13,4 %
100	399	13,6 %	35	12,4 %
150	384	13,1 %	33	11,7 %
300	338	11,5 %	31	11,0 %
1000	245	8,3 %	25	8,8 %
5000	84	2,9 %	7	2,5 %

Vuoden 2007 liikennemäärät:

KVL	19399	KVLras	823	Tieosa =	1	Suunta1 =	Hämeenkyrö
KAVL	20367	KAVLras	1052	Etäisyys =	6000	Suunta2 =	Tampere
KKVL	21930	KKVLras	882	Kaistoja =	4		

Liikenteen koostumus:

	Ha	Ha+pk	Ha+av	La	Kaip	Kapp	Katp	Kevyet	Raskaat
Arkiliikenne	93,2 %	1,5 %	0,2 %	0,4 %	2,7 %	0,4 %	1,6 %	94,8 %	5,2 %
Koko vuosi	93,9 %	1,6 %	0,2 %	0,4 %	2,2 %	0,4 %	1,3 %	95,8 %	4,2 %

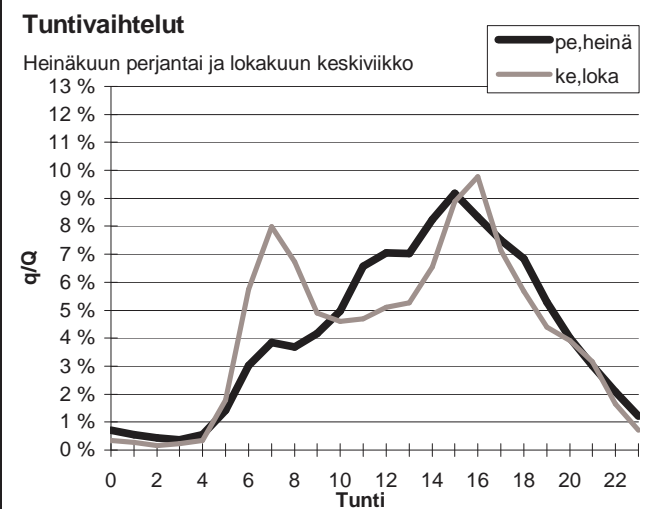
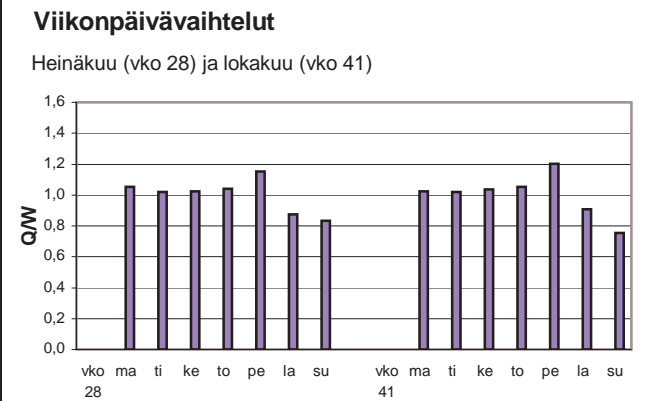
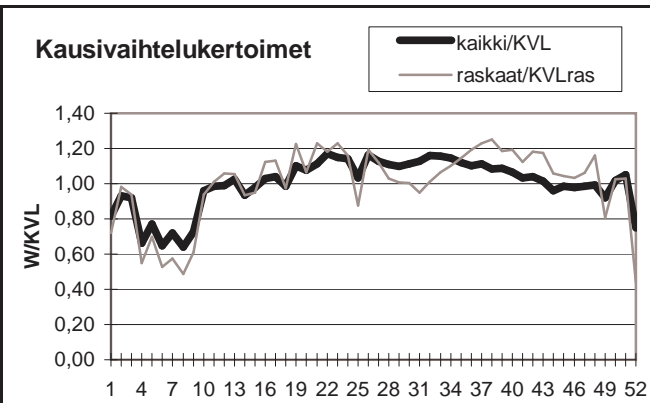

Yöliikenteen osuus (klo 22-07)

Heinäkuu	10,3 %	Lokakuu	11,3 %
----------	--------	---------	--------

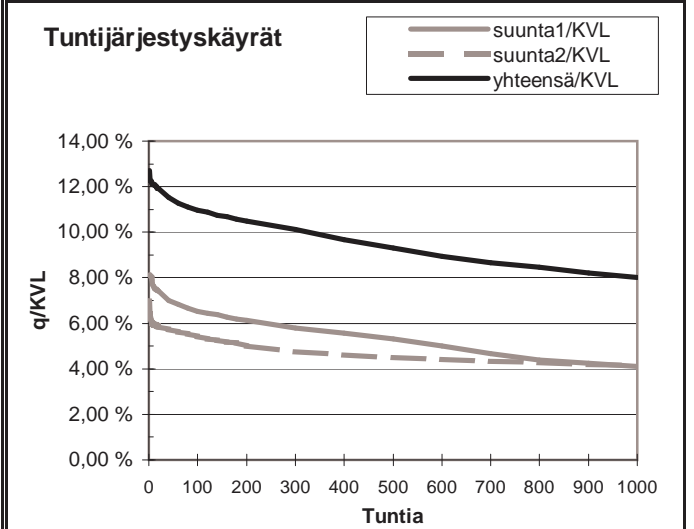
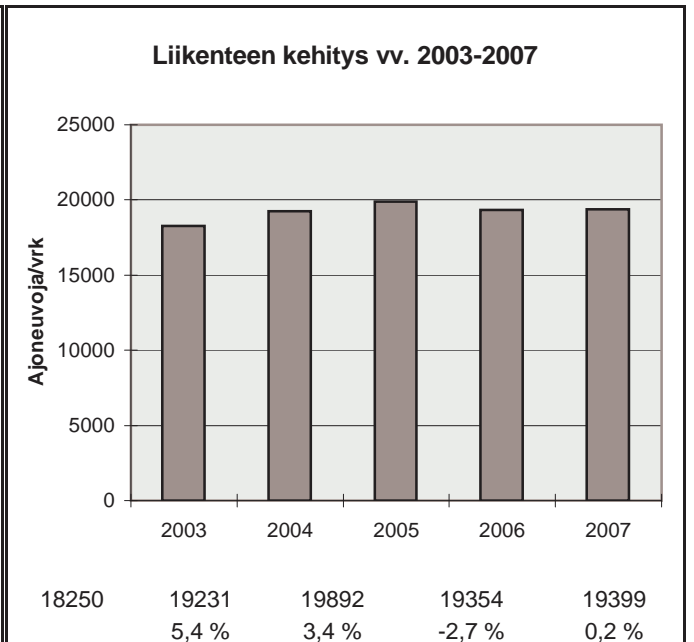

h	q	q/KVL	qras	qras/KVLras
1	2464	12,7 %	121	14,7 %
30	2259	11,6 %	103	12,5 %
100	2128	11,0 %	97	11,8 %
150	2075	10,7 %	95	11,5 %
300	1963	10,1 %	90	10,9 %
1000	1552	8,0 %	76	9,2 %
5000	631	3,3 %	20	2,4 %

Vuoden 2007 liikennemäärät:

KVL	3686	KVLras	223	Tieosa =	2	Suunta1 =	Tampere
KAVL	3971	KAVLras	291	Etäisyys =	2050	Suunta2 =	Urjala
KKVL	3885	KKVLras	239	Kaistoja =	2		

Liikenteen koostumus:

	Ha	Ha+pk	Ha+av	La	Kaip	Kapp	Katp	Kevyet	Raskaat
Arkiliikenne	90,9 %	1,6 %	0,2 %	1,4 %	3,0 %	0,8 %	2,2 %	92,7 %	7,3 %
Koko vuosi	91,9 %	1,8 %	0,3 %	1,2 %	2,5 %	0,6 %	1,7 %	93,9 %	6,1 %

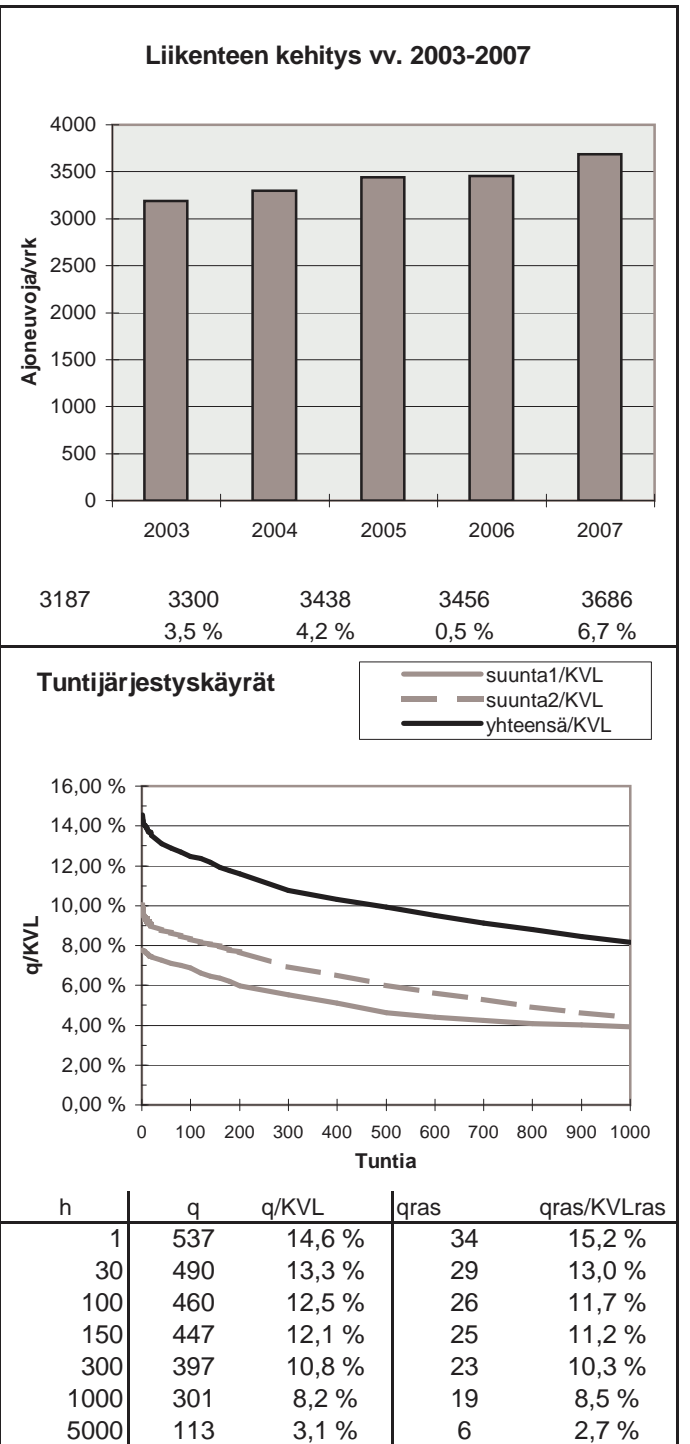
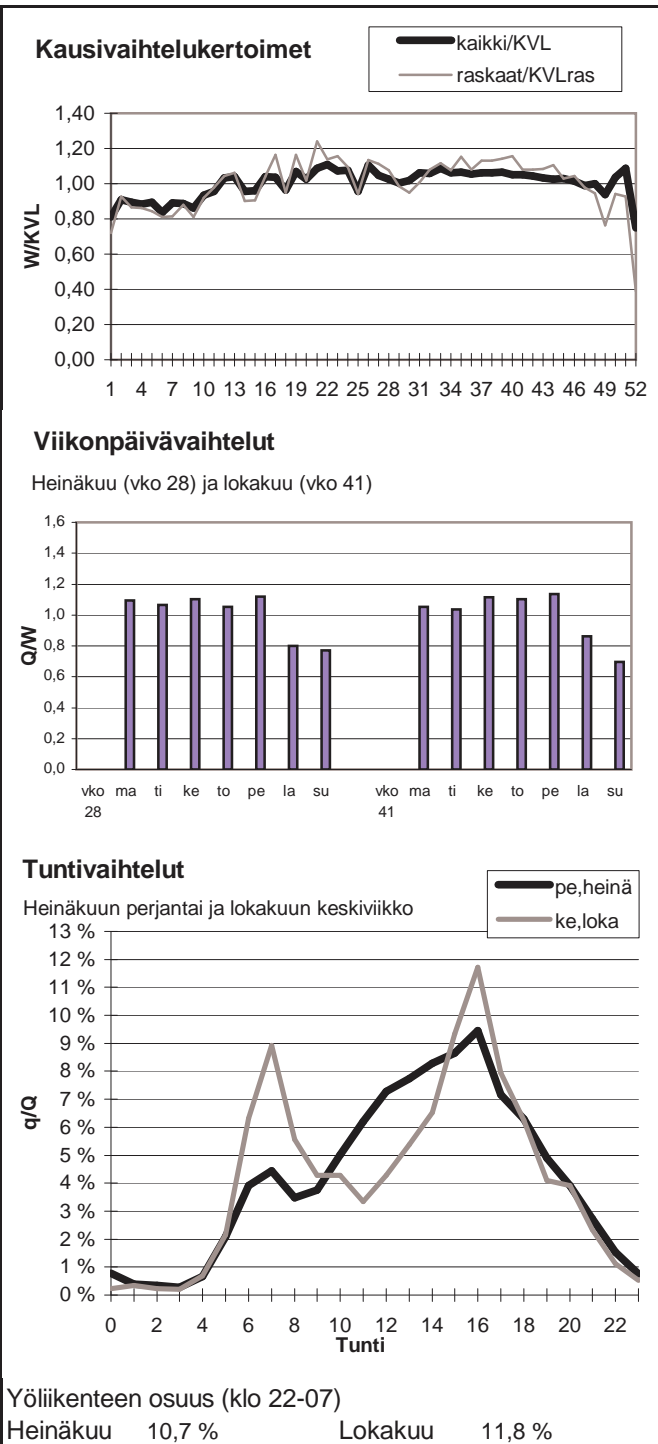

Vuoden 2007 liikennemäärät:

KVL	20876	KVLras	2110	Tieosa =	119	Suunta1 =	Lahti
KAVL	18988	KAVLras	2728	Etäisyys =	3557	Suunta2 =	Mäntsälä
KKVL	25766	KKVLras	2210	Kaistoja =	4		

Liikenteen koostumus:

	Ha	Ha+pk	Ha+av	La	Kaip	Kapp	Katp	Kevyet	Raskaat
Arkiliikenne	83,5 %	1,8 %	0,4 %	0,9 %	2,9 %	3,7 %	6,8 %	85,6 %	14,4 %
Koko vuosi	87,4 %	2,1 %	0,4 %	0,9 %	2,2 %	2,5 %	4,5 %	89,9 %	10,1 %

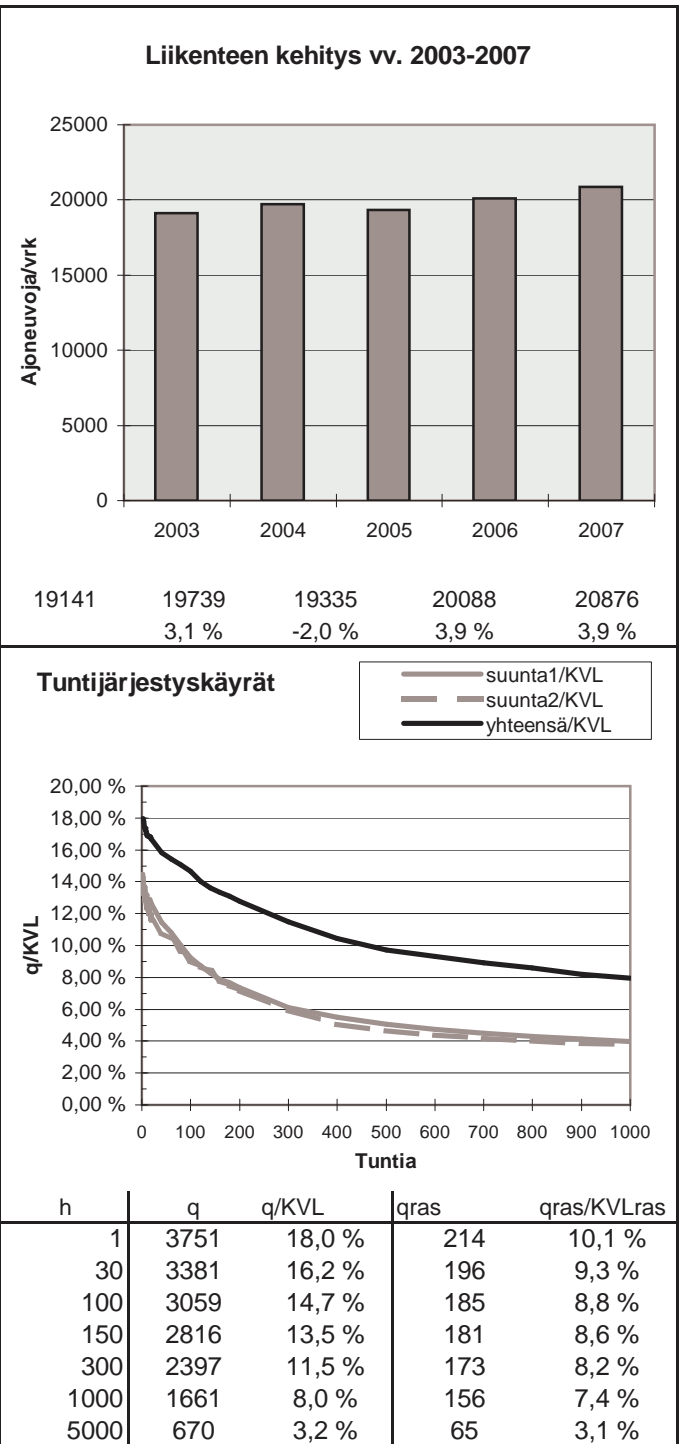
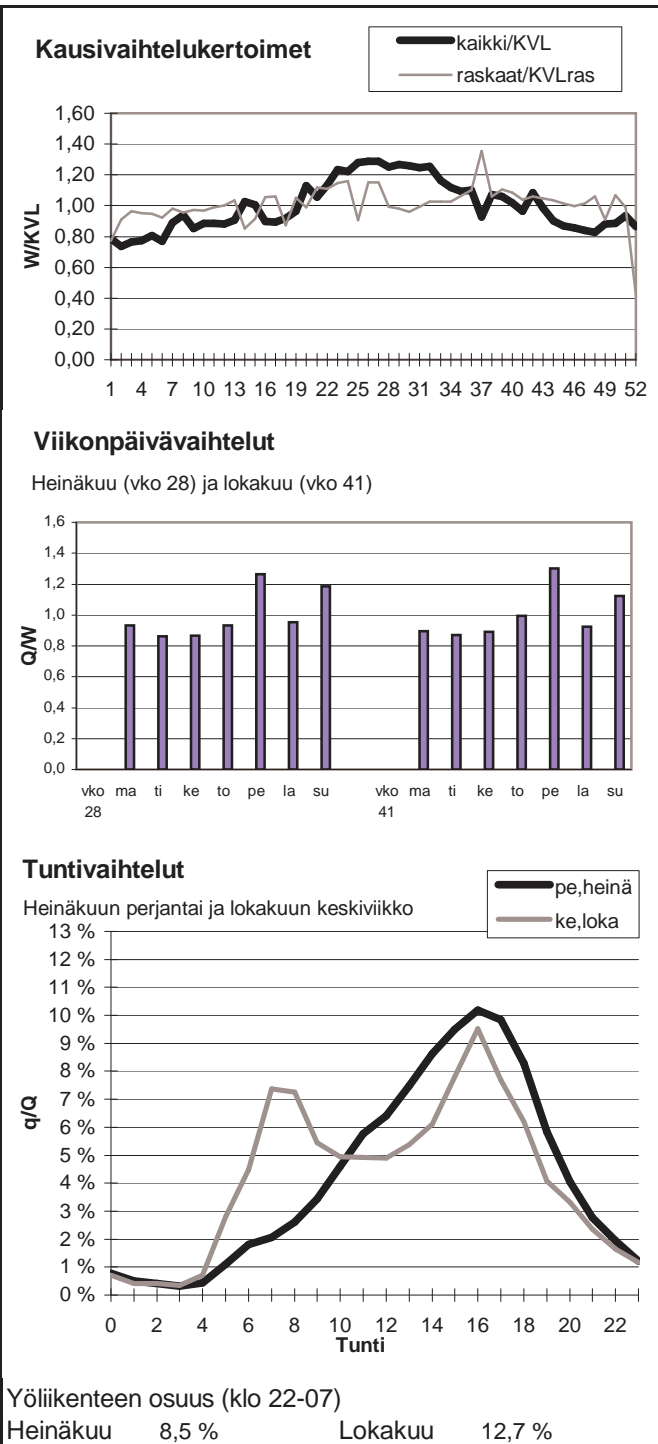

Vuoden 2007 liikennemäärät:

KVL	5216	KVLras	953	Tieosa =	18	Suunta1 =	Hämeenlinna
KAVL	5187	KAVLras	1261	Etäisyys =	3950	Suunta2 =	Forssa
KKVL	6459	KKVLras	954	Kaistoja =	2		

Liikenteen koostumus:

	Ha	Ha+pk	Ha+av	La	Kaip	Kapp	Katp	Kevyet	Raskaat
Arkiliikenne	73,2 %	1,9 %	0,5 %	1,4 %	3,8 %	3,8 %	15,3 %	75,7 %	24,3 %
Koko vuosi	78,8 %	2,3 %	0,6 %	1,3 %	3,1 %	2,8 %	11,1 %	81,7 %	18,3 %

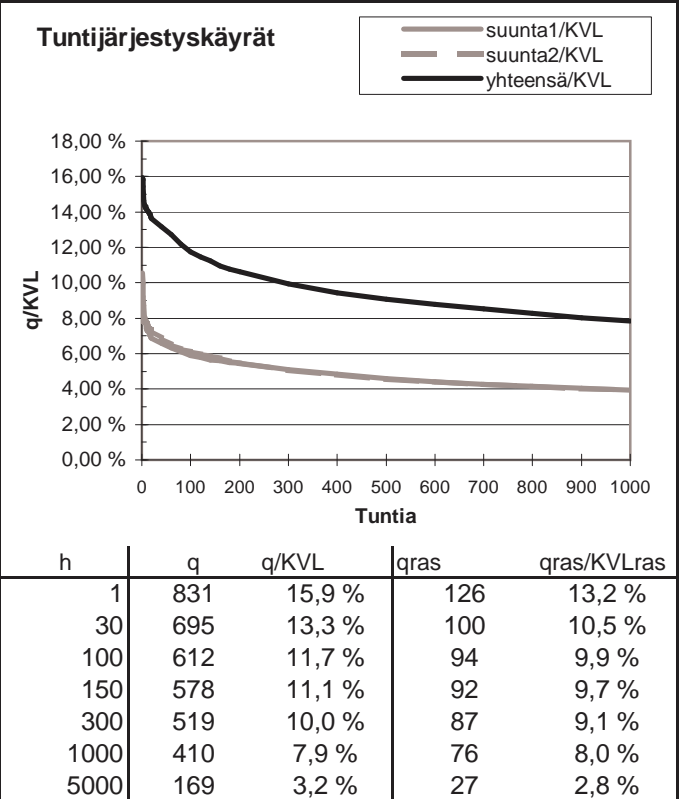
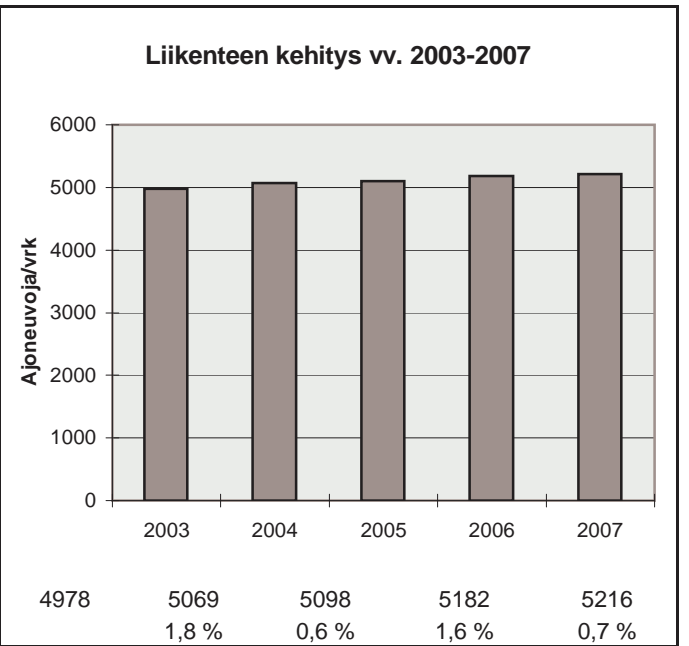
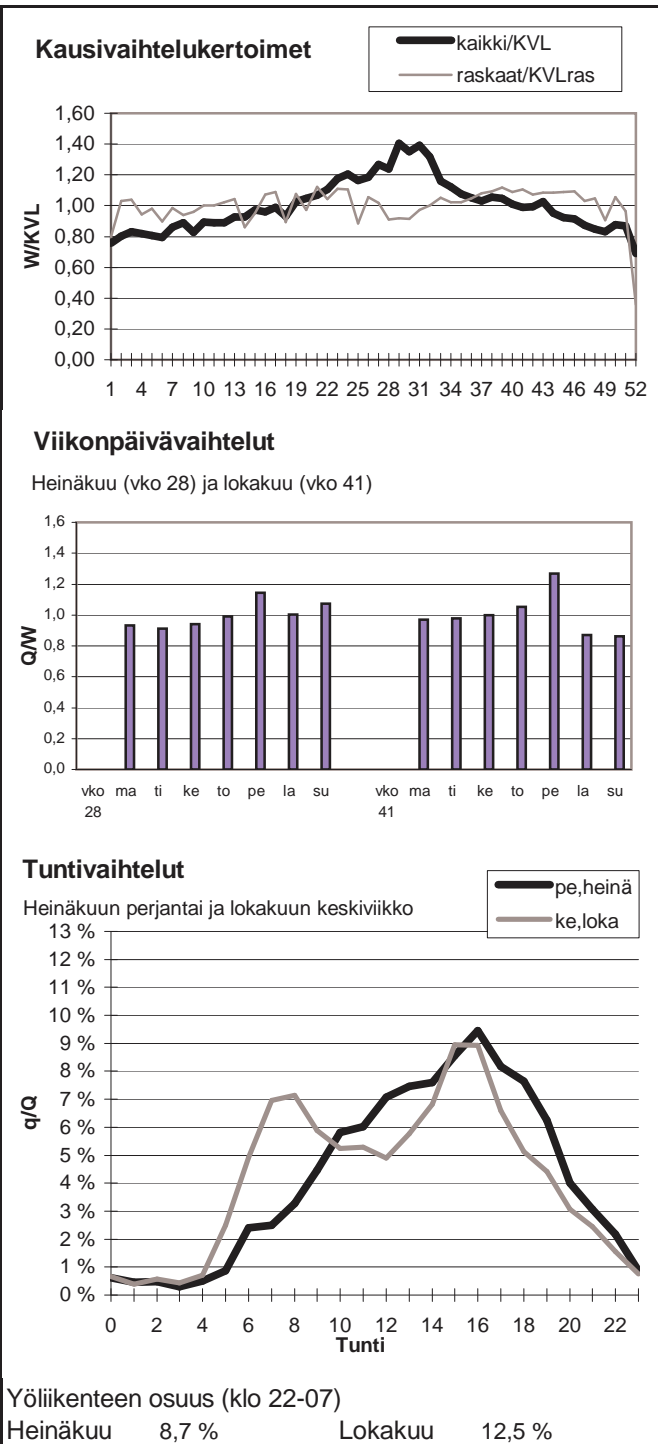

Vuoden 2007 liikennemäärät:

KVL	3627	KVLras	544	Tieosa =	213	Suunta1 =	Lammi
KAVL	3358	KAVLras	710	Etäisyys =	1449	Suunta2 =	Hauho
KKVL	4558	KKVLras	574	Kaistoja =	2		

Liikenteen koostumus:

	Ha	Ha+pk	Ha+av	La	Kaip	Kapp	Katp	Kevyet	Raskaat
Arkiliikenne	76,3 %	1,9 %	0,6 %	1,5 %	4,0 %	4,2 %	11,5 %	78,9 %	21,1 %
Koko vuosi	82,2 %	2,1 %	0,6 %	1,4 %	3,0 %	2,9 %	7,7 %	85,0 %	15,0 %

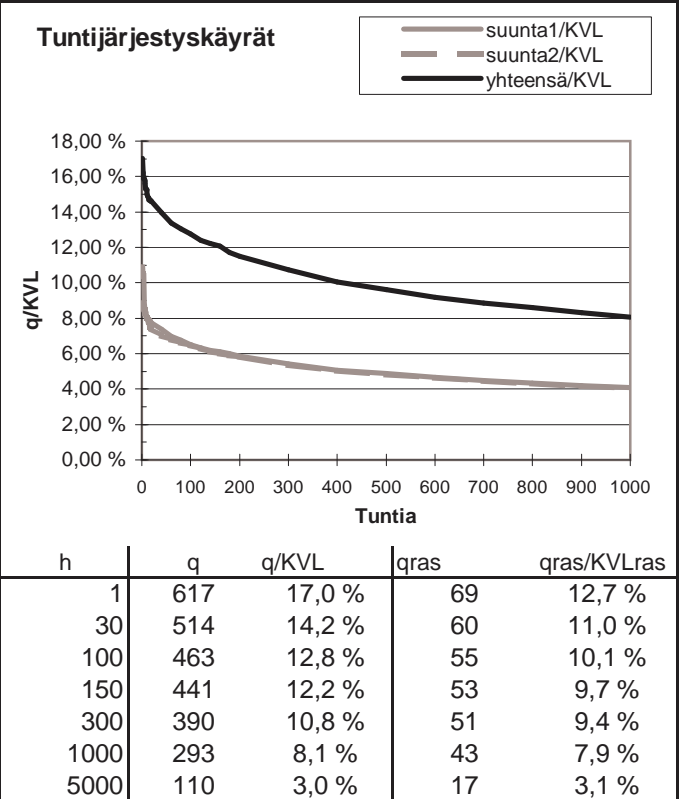
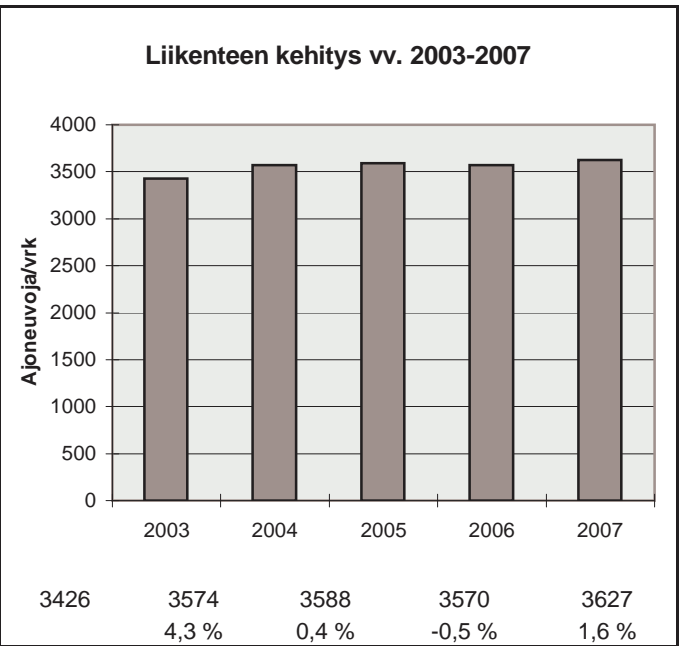
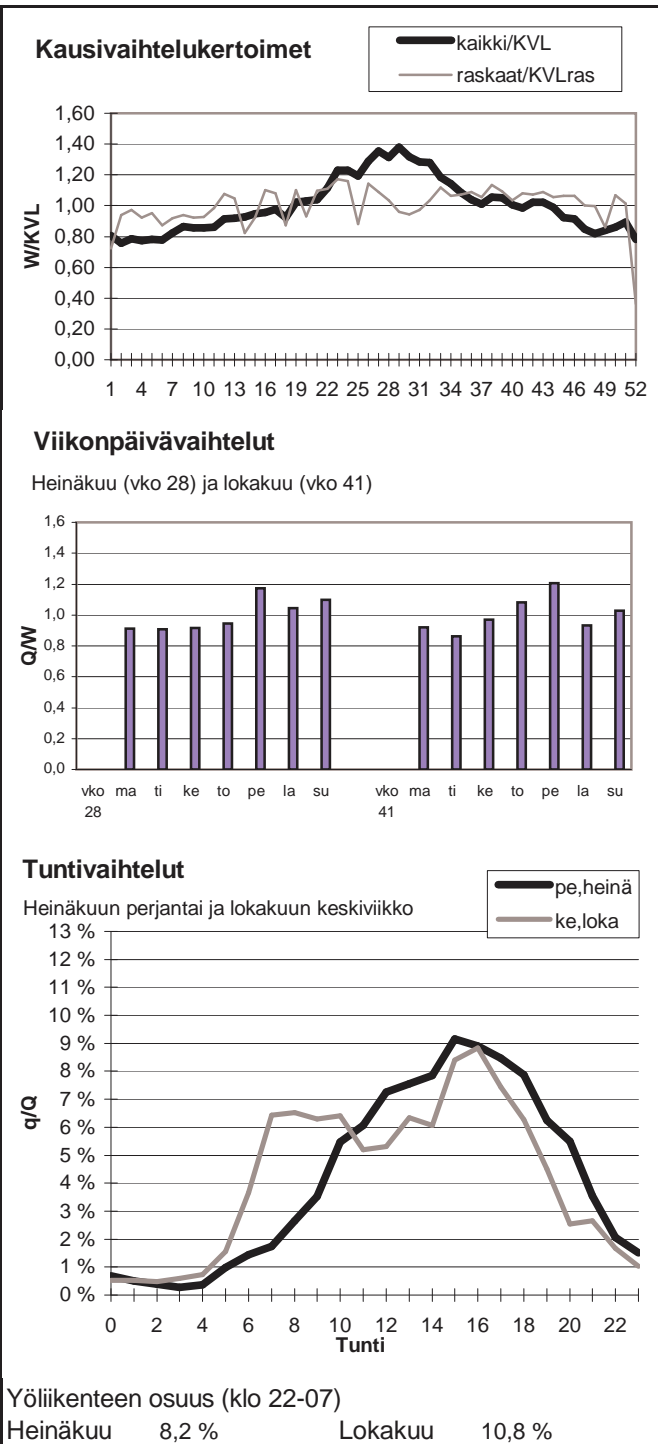

Vuoden 2007 liikennemäärät:

KVL	4021	KVLras	688	Tieosa =	6	Suunta1 =	Loppi
KAVL	3806	KAVLras	898	Etäisyys =	2460	Suunta2 =	Forssa
KKVL	5231	KKVLras	716	Kaistoja =	2		

Liikenteen koostumus:

	Ha	Ha+pk	Ha+av	La	Kaip	Kapp	Katp	Kevyet	Raskaat
Arkiliikenne	72,6 %	2,9 %	0,9 %	1,5 %	4,4 %	3,4 %	14,3 %	76,4 %	23,6 %
Koko vuosi	78,6 %	3,3 %	1,0 %	1,3 %	3,5 %	2,4 %	9,9 %	82,9 %	17,1 %

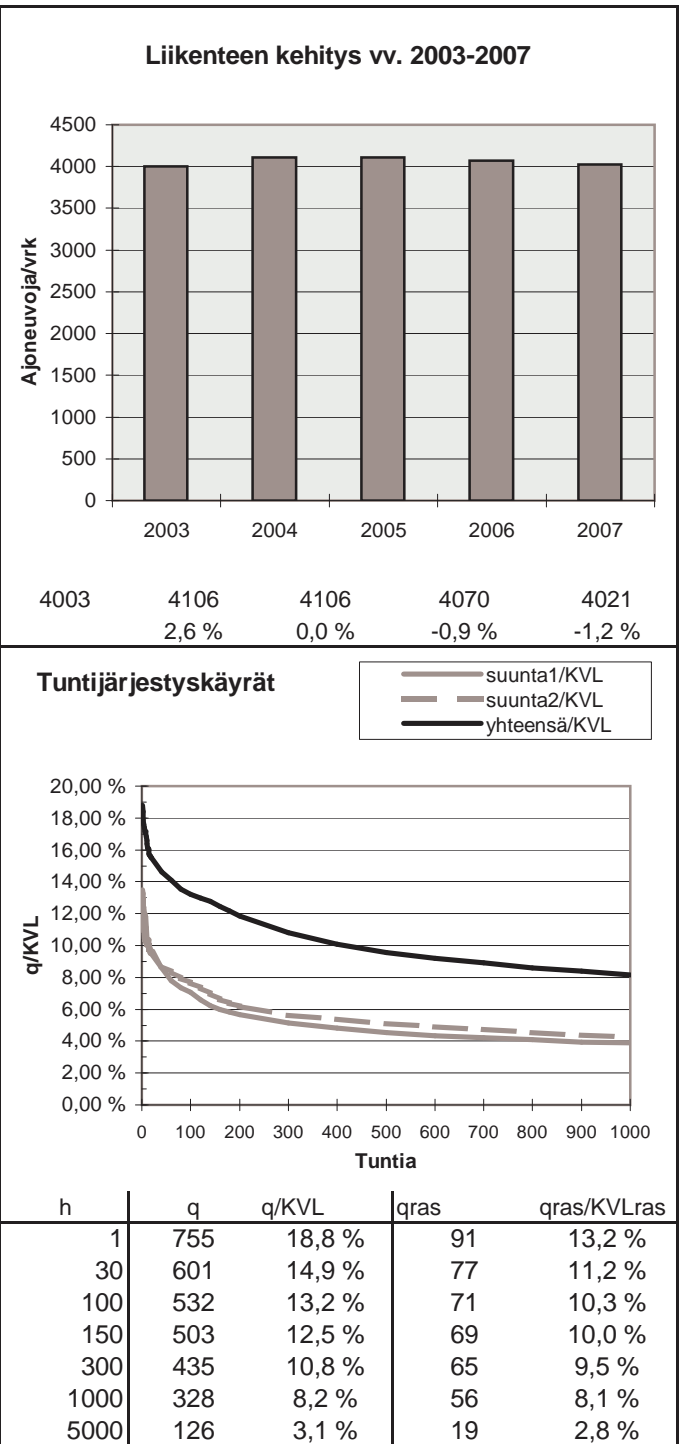
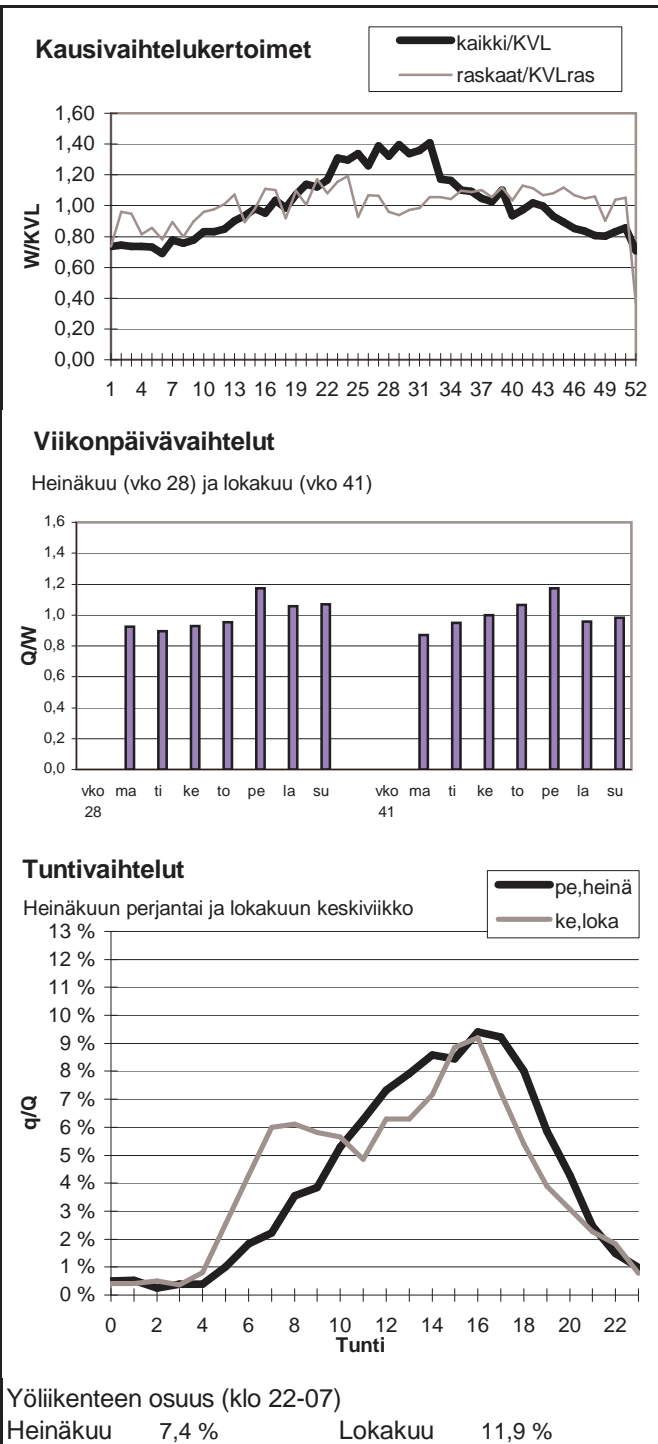

Vuoden 2007 liikennemäärät:

KVL	26692	KVLras	2763	Tieosa =	110	Suunta1 =	Riihimäki
KAVL	26744	KAVLras	3682	Etäisyys =	6230	Suunta2 =	Helsinki
KKVL	30690	KKVLras	2819	Kaistoja =	4		

Liikenteen koostumus:

	Ha	Ha+pk	Ha+av	La	Kaip	Kapp	Katp	Kevyet	Raskaat
Arkiliikenne	84,7 %	1,2 %	0,3 %	0,6 %	3,3 %	4,1 %	5,8 %	86,2 %	13,8 %
Koko vuosi	87,9 %	1,5 %	0,3 %	0,7 %	2,6 %	2,9 %	4,2 %	89,6 %	10,4 %

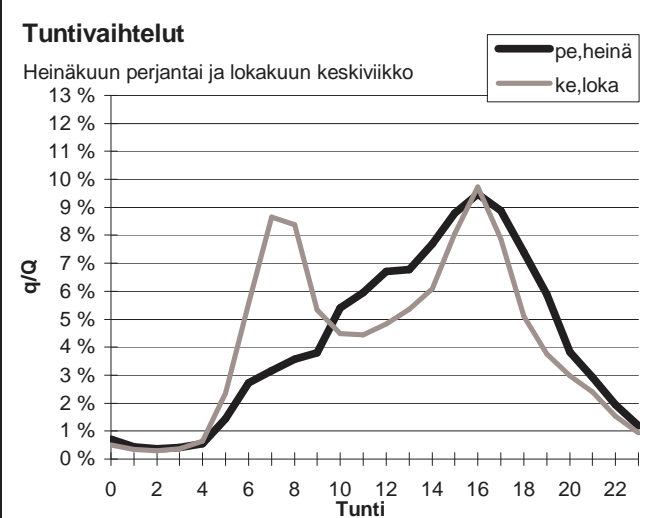
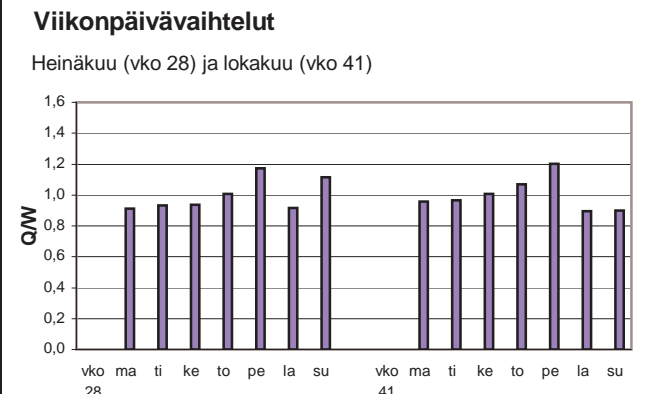
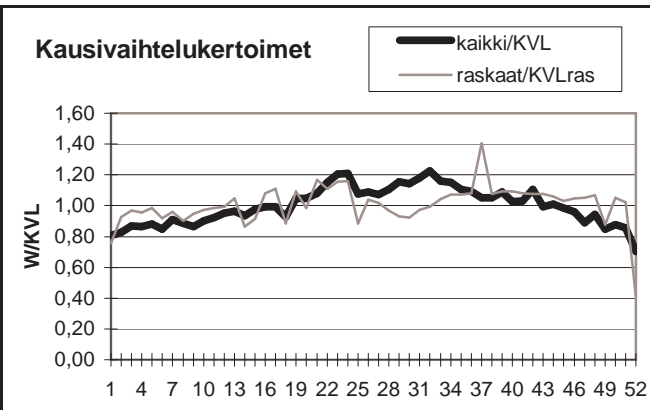

Yöliikenteen osuus (klo 22-07)

Heinäkuu	9,8 %	Lokakuu	12,6 %
----------	-------	---------	--------

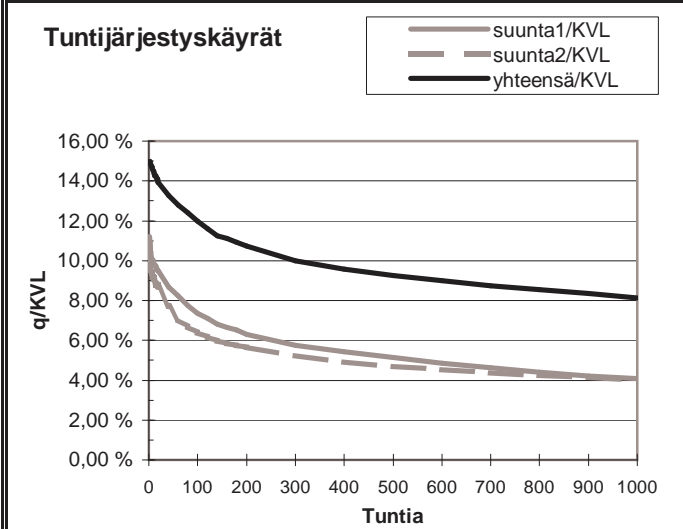
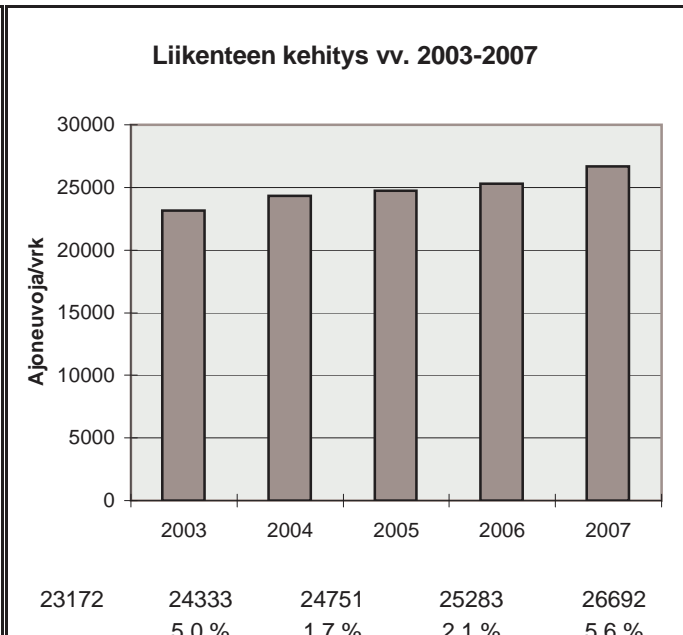

h	q	q/KVL	qras	qras/KVLras
1	3994	15,0 %	298	10,8 %
30	3571	13,4 %	280	10,1 %
100	3199	12,0 %	270	9,8 %
150	2980	11,2 %	265	9,6 %
300	2666	10,0 %	256	9,3 %
1000	2173	8,1 %	232	8,4 %
5000	847	3,2 %	67	2,4 %

Vuoden 2007 liikennemäärät:

KVL	7594	KVLras	422	Tieosa =	4	Suunta1 =	Asikkala
KAVL	7419	KAVLras	533	Etäisyys =	2150	Suunta2 =	Lahti
KKVL	9389	KKVLras	448	Kaistoja =	2		

Liikenteen koostumus:

	Ha	Ha+pk	Ha+av	La	Kaip	Kapp	Katp	Kevyet	Raskaat
Arkiliikenne	89,9 %	2,5 %	0,4 %	0,9 %	3,0 %	0,8 %	2,5 %	92,8 %	7,2 %
Koko vuosi	91,2 %	2,8 %	0,4 %	0,8 %	2,3 %	0,6 %	1,9 %	94,4 %	5,6 %

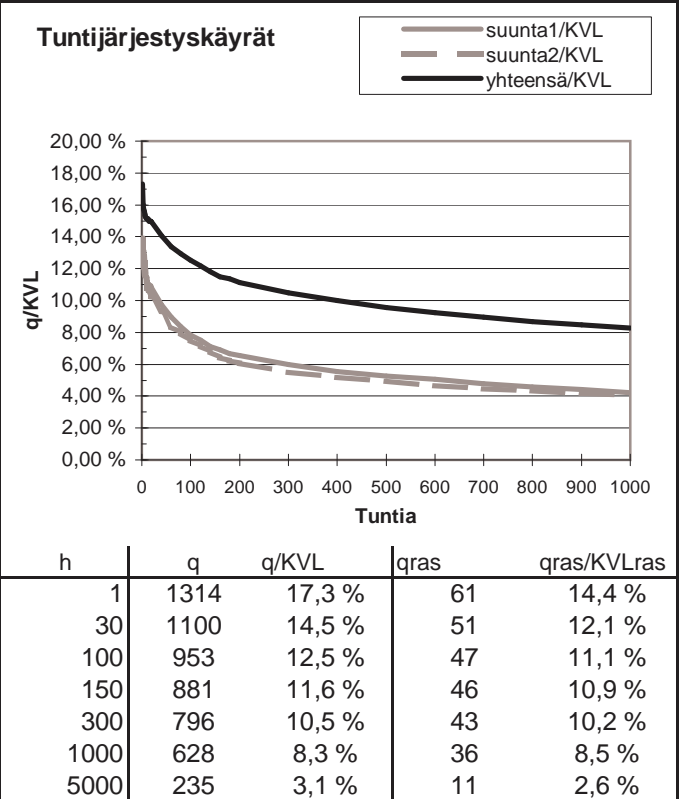
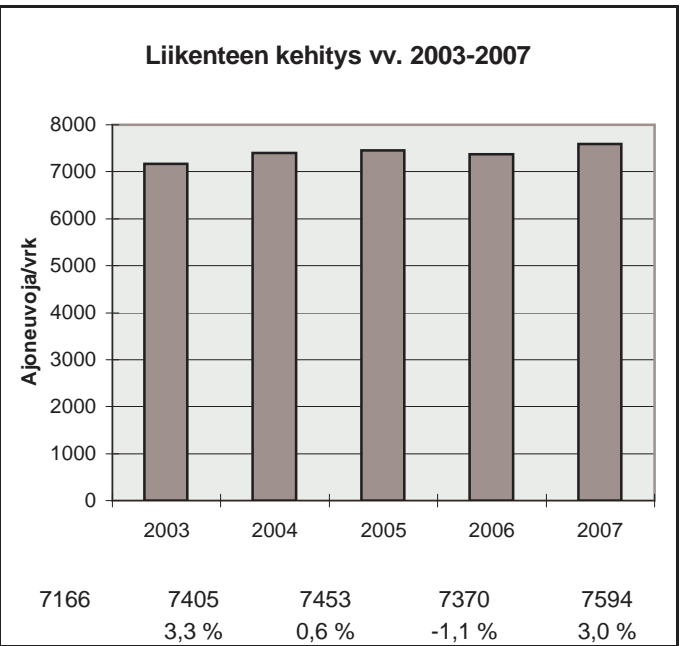
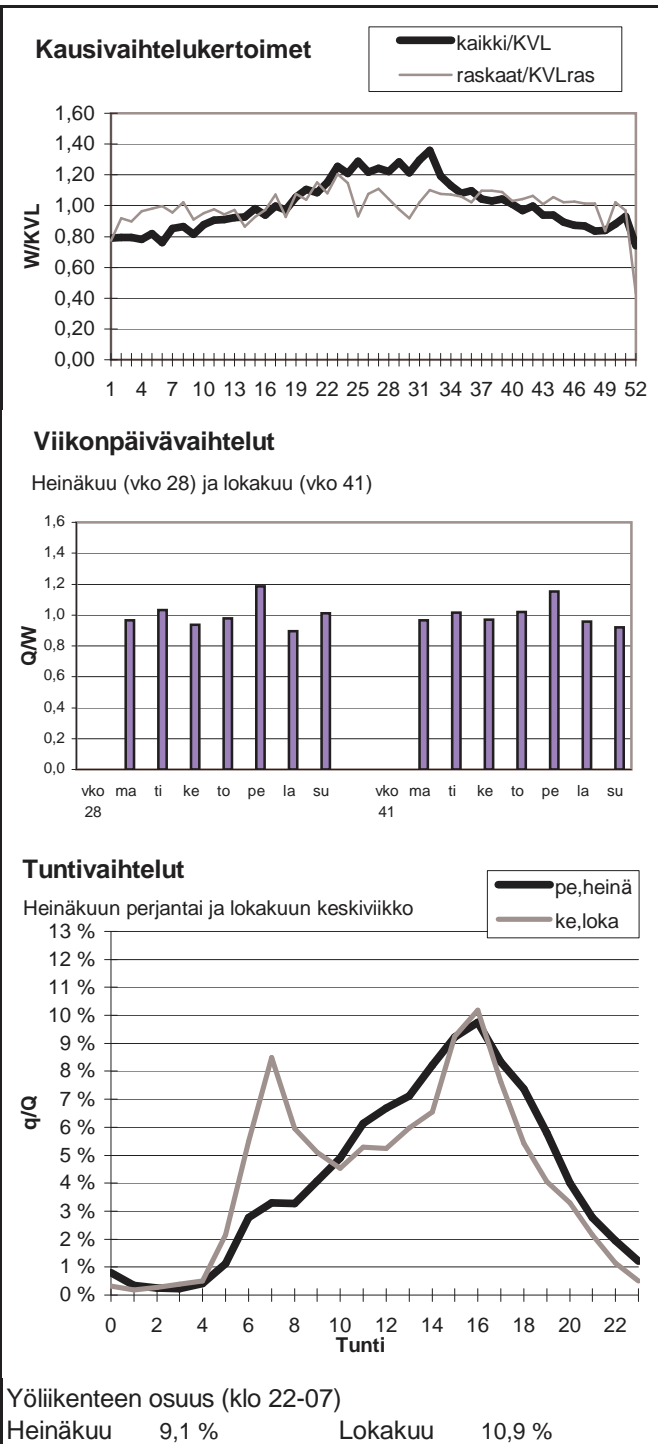

Vuoden 2007 liikennemäärät:

KVL	13069	KVLras	885	Tieosa =	202	Suunta1 =	Kangasala
KAVL	13948	KAVLras	1192	Etäisyys =	6100	Suunta2 =	Tampere
KKVL	14282	KKVLras	956	Kaistoja =	2		

Liikenteen koostumus:

	Ha	Ha+pk	Ha+av	La	Kaip	Kapp	Katp	Kevyet	Raskaat
Arkiliikenne	90,0 %	1,3 %	0,2 %	0,4 %	3,0 %	1,2 %	3,9 %	91,5 %	8,5 %
Koko vuosi	91,5 %	1,5 %	0,3 %	0,4 %	2,4 %	0,9 %	3,0 %	93,2 %	6,8 %

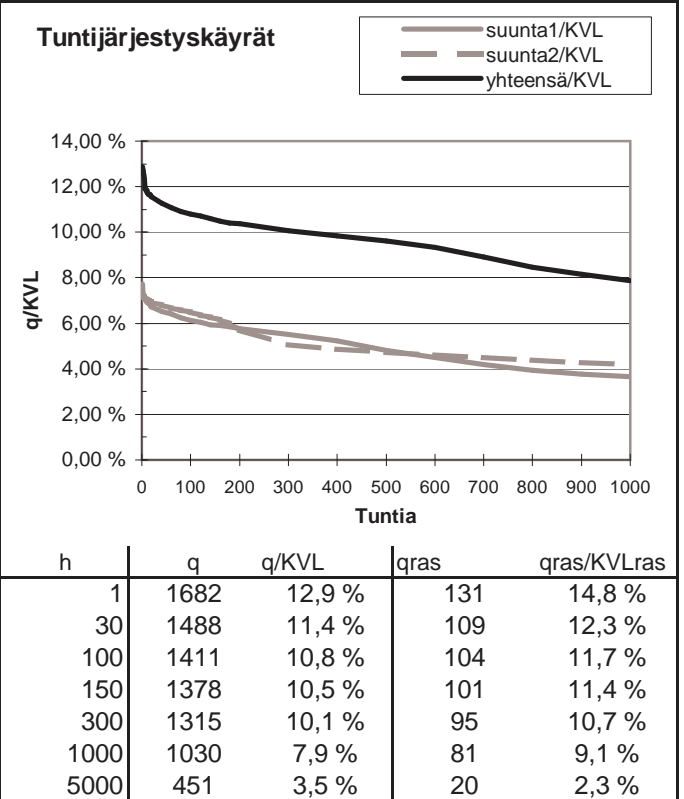
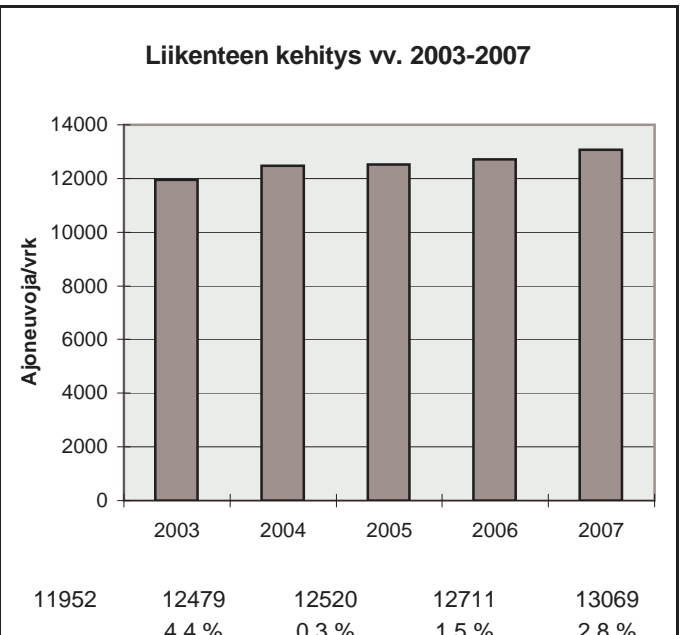
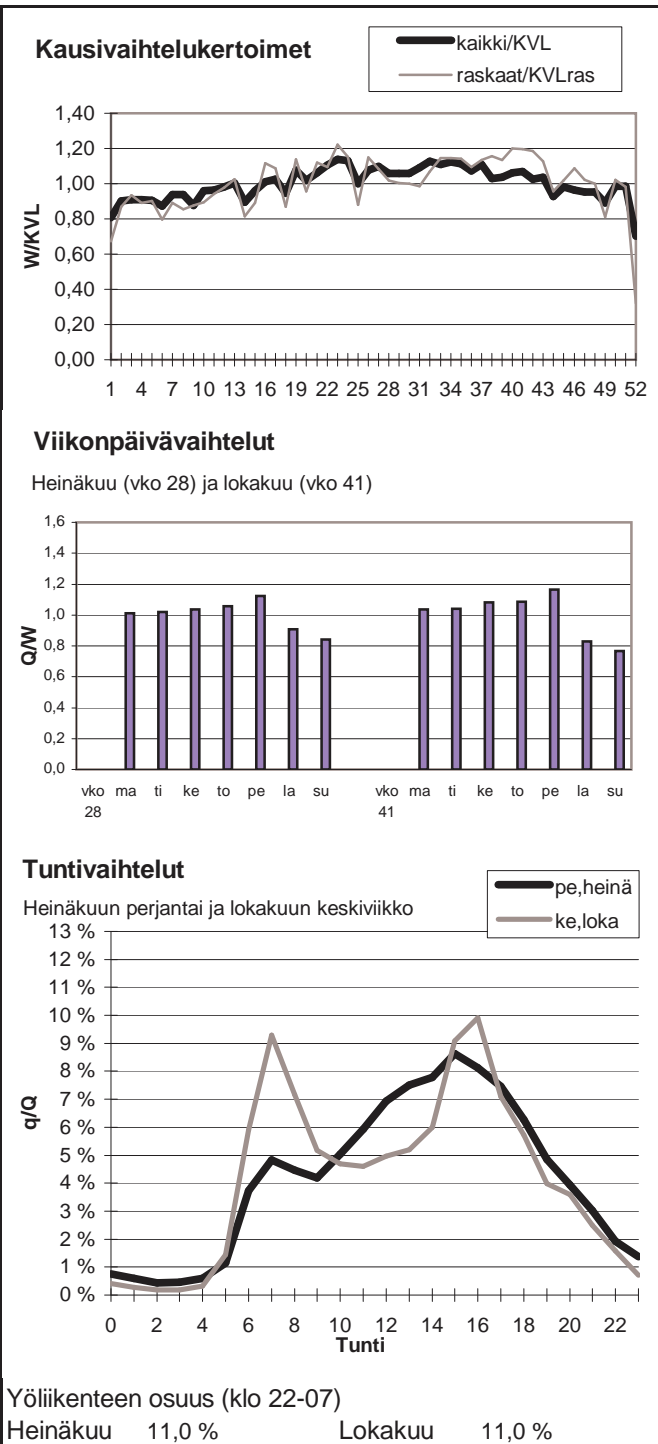

Vuoden 2007 liikennemäärät:

KVL	23100	KVLras	2278	Tieosa =	114	Suunta1 =	Hämeenlinna
KAVL	22811	KAVLras	3006	Etäisyys =	333	Suunta2 =	Riihimäki
KKVL	26761	KKVLras	2326	Kaistoja =	6		

Liikenteen koostumus:

	Ha	Ha+pk	Ha+av	La	Kaip	Kapp	Katp	Kevyet	Raskaat
Arkiliikenne	85,3 %	1,3 %	0,3 %	0,6 %	2,8 %	4,2 %	5,6 %	86,8 %	13,2 %
Koko vuosi	88,4 %	1,5 %	0,3 %	0,6 %	2,2 %	2,9 %	4,1 %	90,1 %	9,9 %

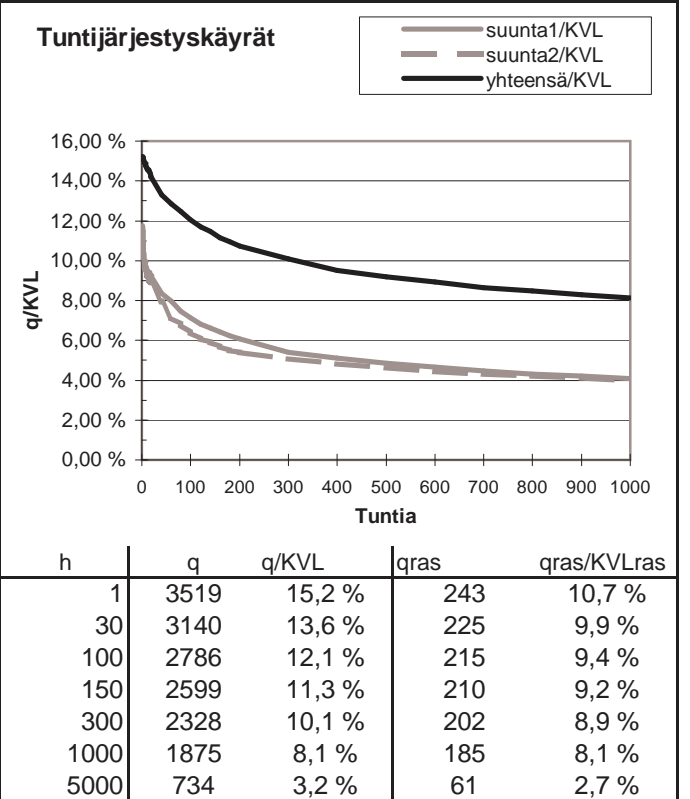
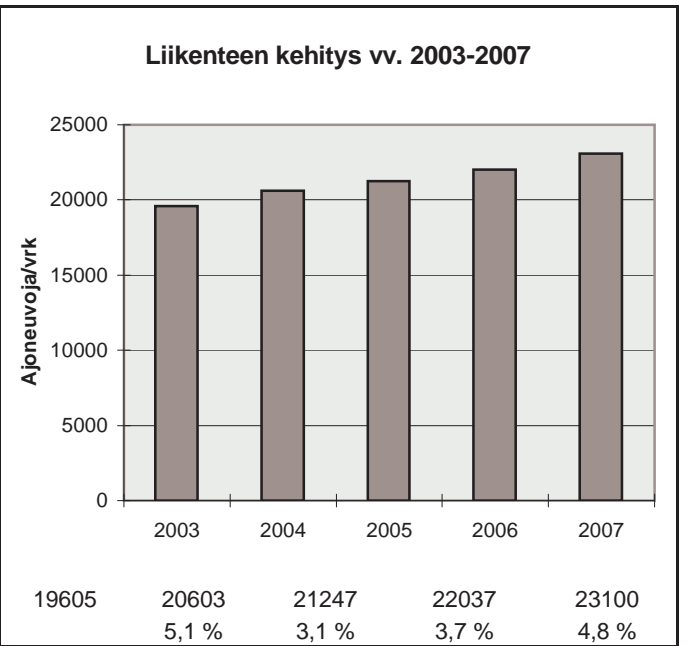
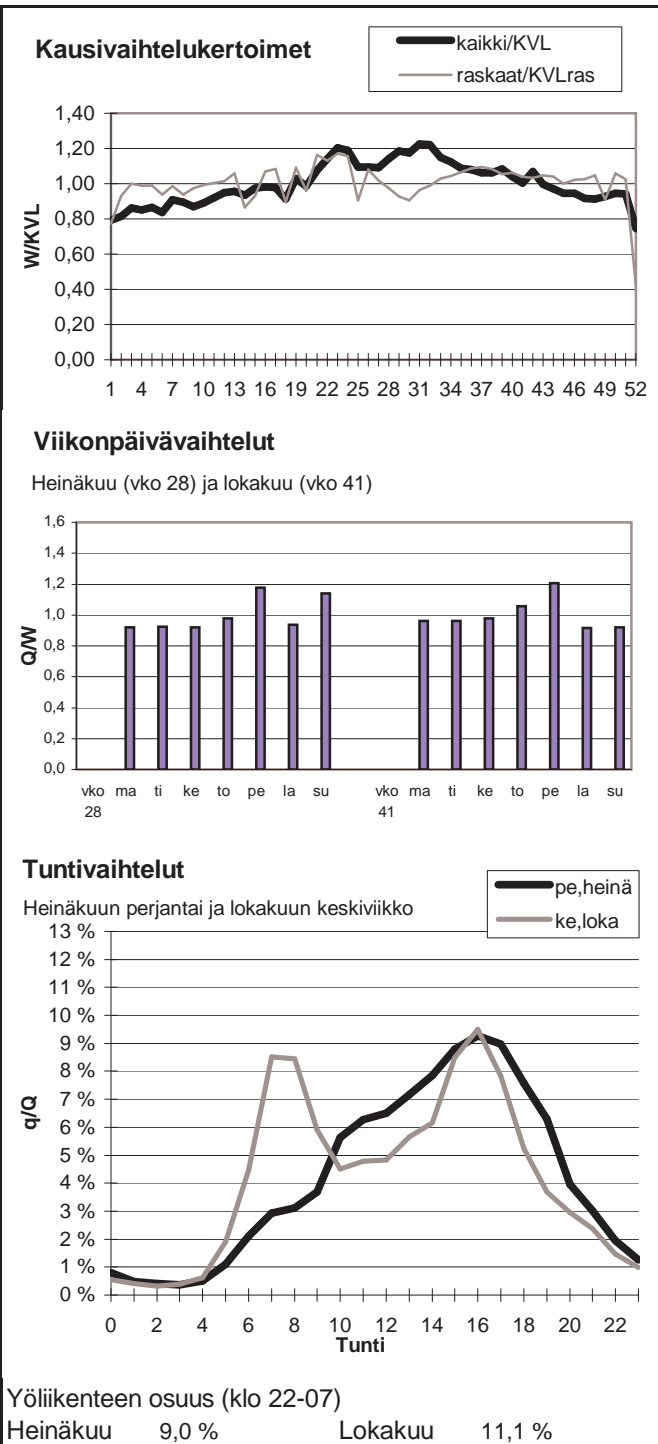

Vuoden 2007 liikennemäärät:

KVL	5860	KVLras	549	Tieosa =	23	Suunta1 =	Tampere
KAVL	6729	KAVLras	715	Etäisyys =	1700	Suunta2 =	Hämeenlinna
KKVL	5875	KKVLras	573	Kaistoja =	2		

Liikenteen koostumus:

	Ha	Ha+pk	Ha+av	La	Kaip	Kapp	Katp	Kevyet	Raskaat
Arkiliikenne	88,3 %	0,9 %	0,2 %	1,7 %	3,3 %	0,9 %	4,8 %	89,4 %	10,6 %
Koko vuosi	89,4 %	1,1 %	0,2 %	1,7 %	2,8 %	0,7 %	4,1 %	90,6 %	9,4 %

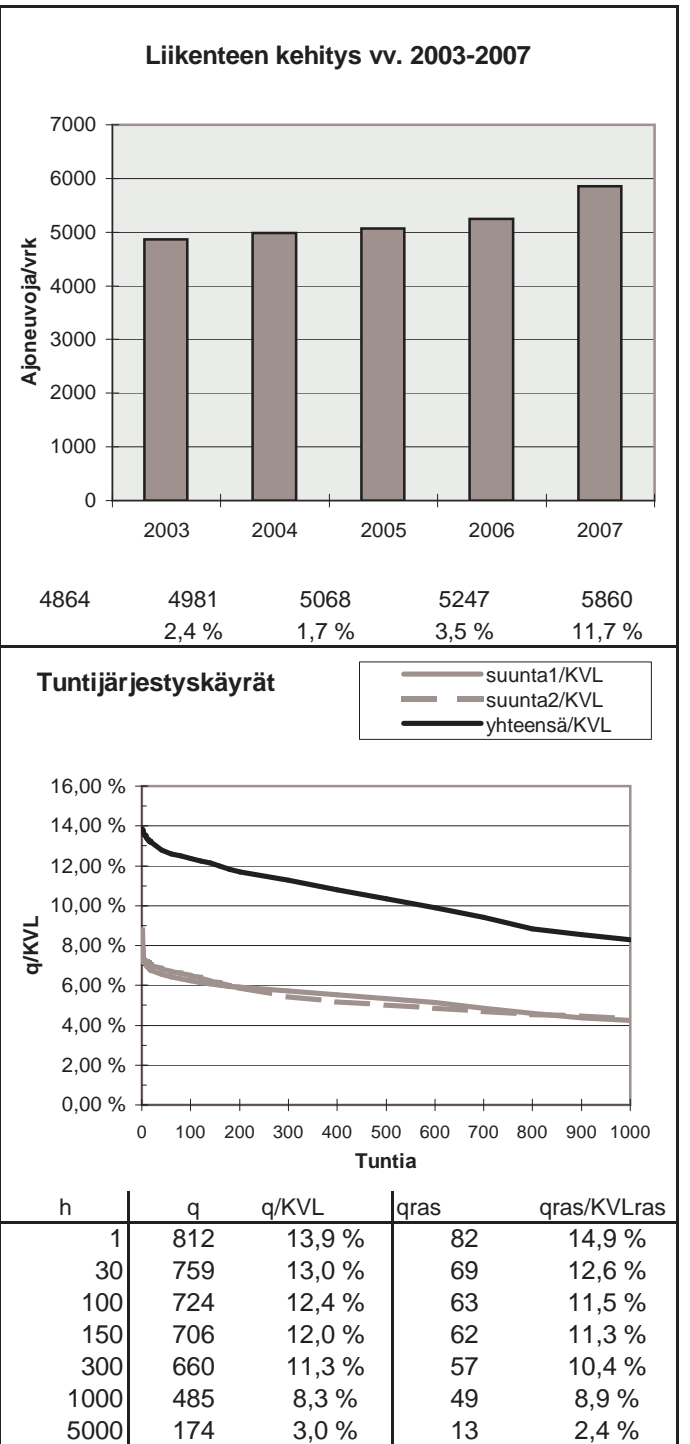
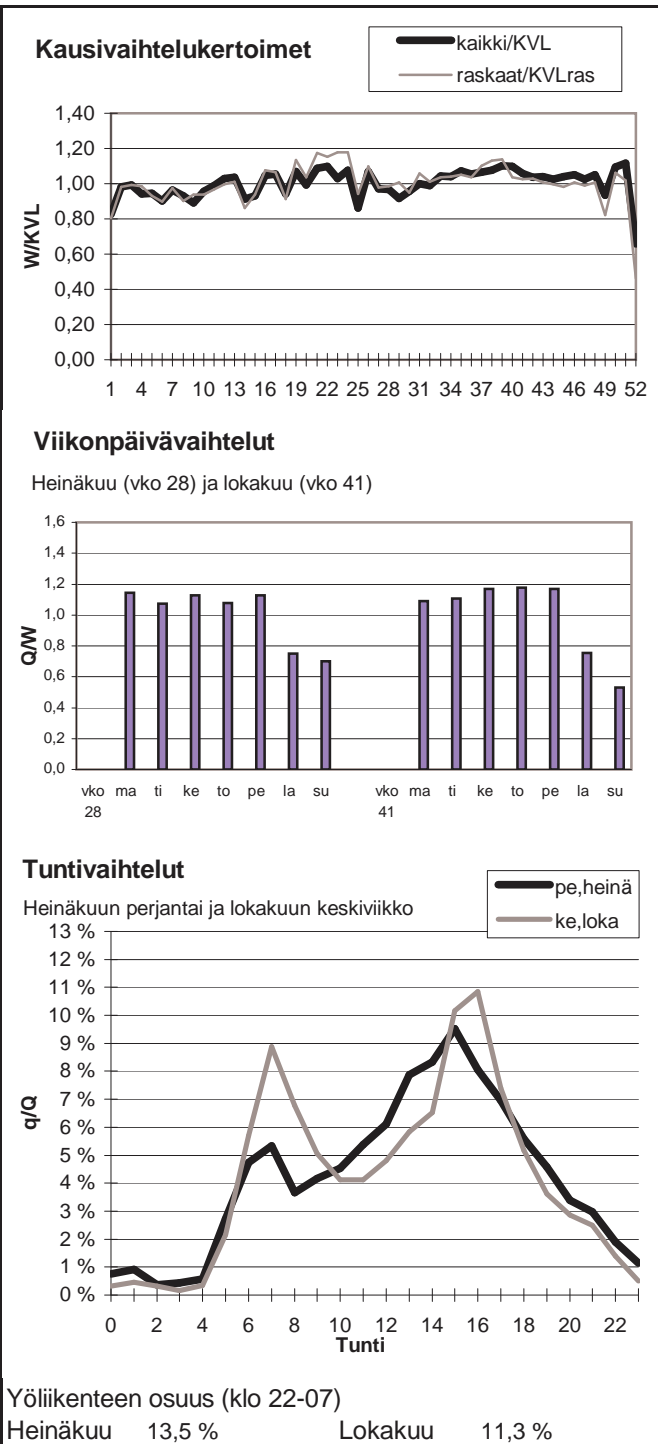

Vuoden 2007 liikennemäärät:

KVL	33889	KVLras	2601	Tieosa =	204	Suunta1 =	Orivesi
KAVL	37524	KAVLras	3530	Etäisyys =	2190	Suunta2 =	Tampere
KKVL	35448	KKVLras	2758	Kaistoja =	4		

Liikenteen koostumus:

	Ha	Ha+pk	Ha+av	La	Kaip	Kapp	Katp	Kevyet	Raskaat
Arkiliikenne	89,1 %	1,2 %	0,4 %	0,3 %	5,4 %	1,4 %	2,3 %	90,6 %	9,4 %
Koko vuosi	90,6 %	1,4 %	0,4 %	0,3 %	4,4 %	1,1 %	1,9 %	92,3 %	7,7 %

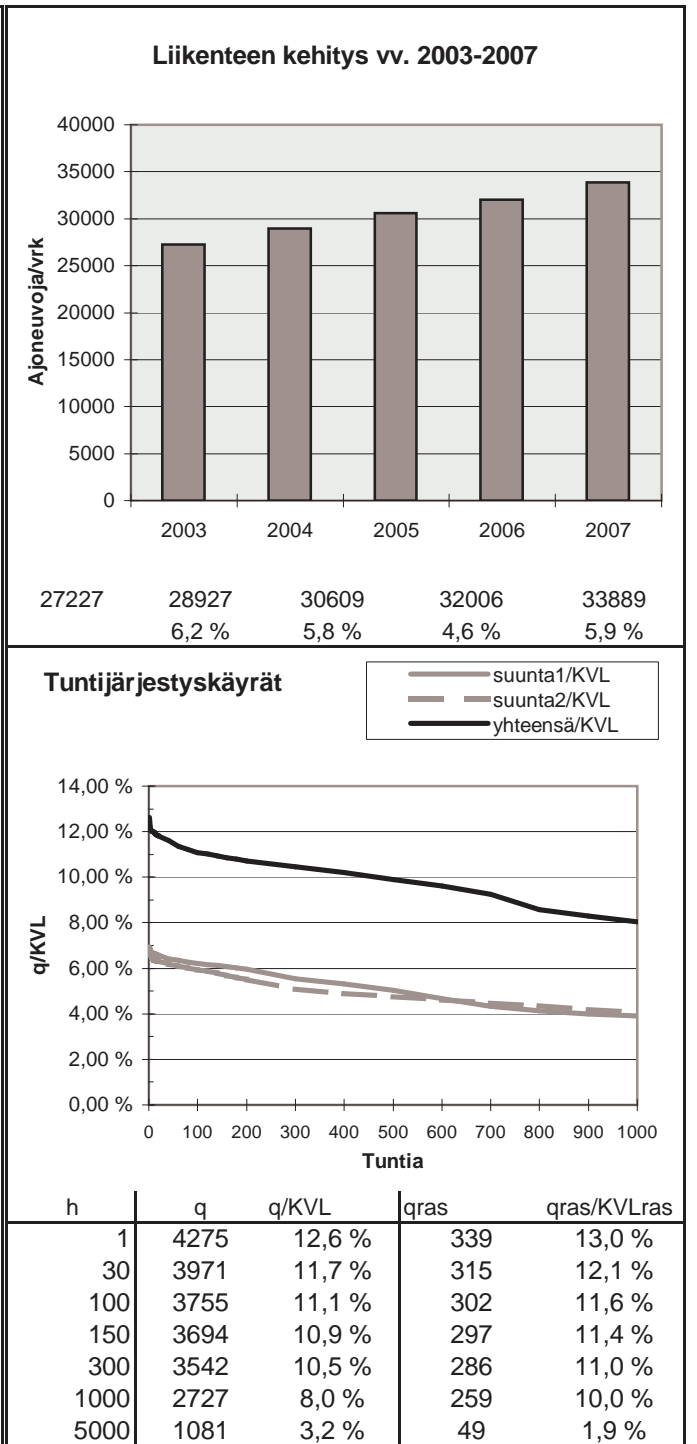
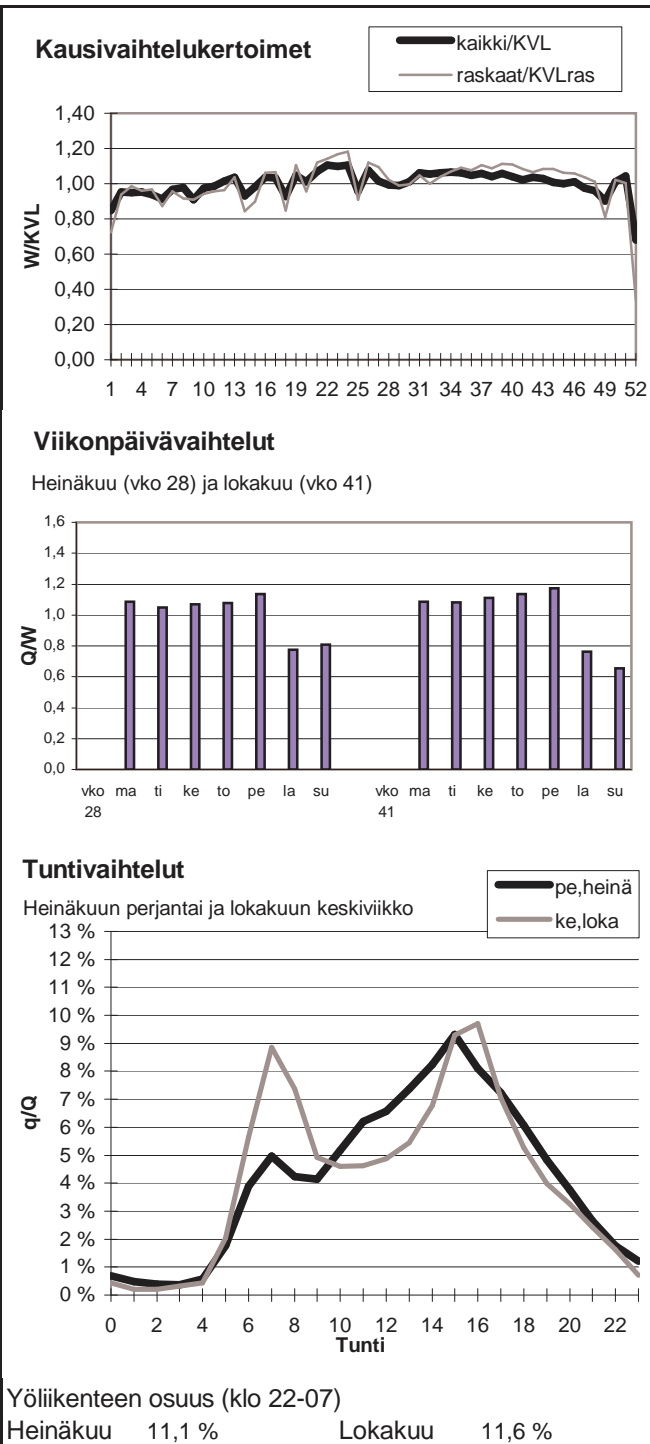

Vuoden 2007 liikennemäärät:

KVL	2029	KVLras	76	Tieosa =	138	Suunta1 =	Nokia
KAVL	2344	KAVLras	108	Etäisyys =	1810	Suunta2 =	Tampere
KKVL	1995	KKVLras	80	Kaistoja =	2		

Liikenteen koostumus:

	Ha	Ha+pk	Ha+av	La	Kaip	Kapp	Katp	Kevyet	Raskaat
Arkiliikenne	94,1 %	1,1 %	0,2 %	0,2 %	3,7 %	0,3 %	0,4 %	95,4 %	4,6 %
Koko vuosi	94,9 %	1,2 %	0,1 %	0,2 %	3,0 %	0,3 %	0,3 %	96,2 %	3,8 %

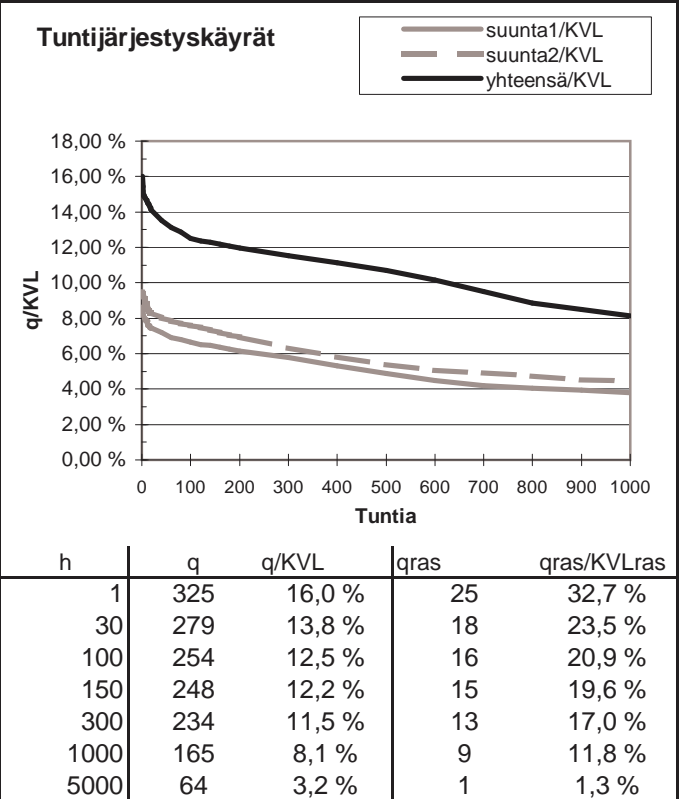
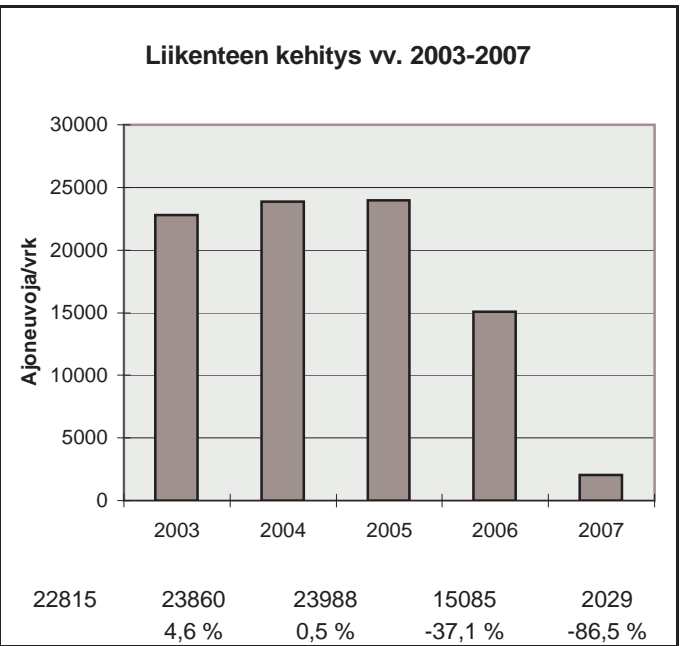
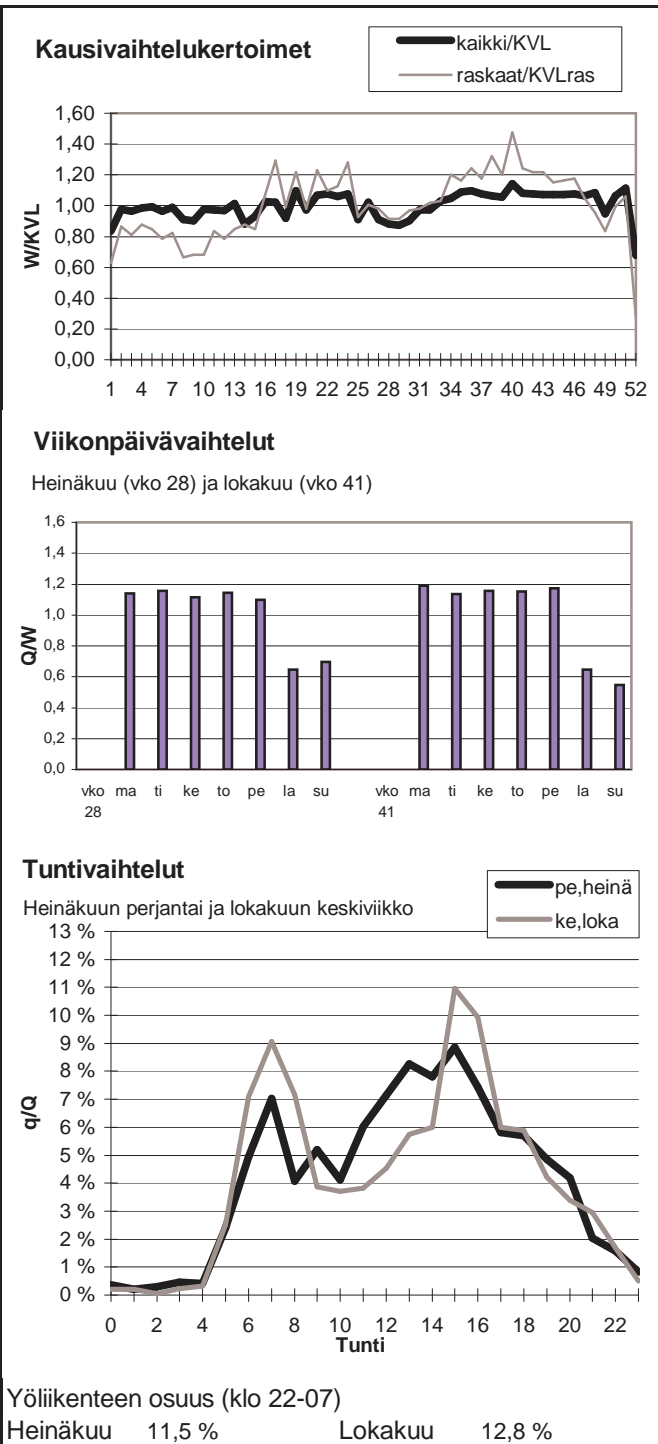

Vuoden 2007 liikennemäärät:

KVL	19785	KVLras	1886	Tieosa =	117	Suunta1 =	Tampere
KAVL	19716	KAVLras	2464	Etäisyys =	435	Suunta2 =	Riihimäki
KKVL	22172	KKVLras	1882	Kaistoja =	4		

Liikenteen koostumus:

	Ha	Ha+pk	Ha+av	La	Kaip	Kapp	Katp	Kevyet	Raskaat
Arkiliikenne	86,0 %	1,2 %	0,3 %	0,8 %	2,8 %	3,5 %	5,3 %	87,5 %	12,5 %
Koko vuosi	88,8 %	1,4 %	0,3 %	0,9 %	2,2 %	2,6 %	3,9 %	90,5 %	9,5 %

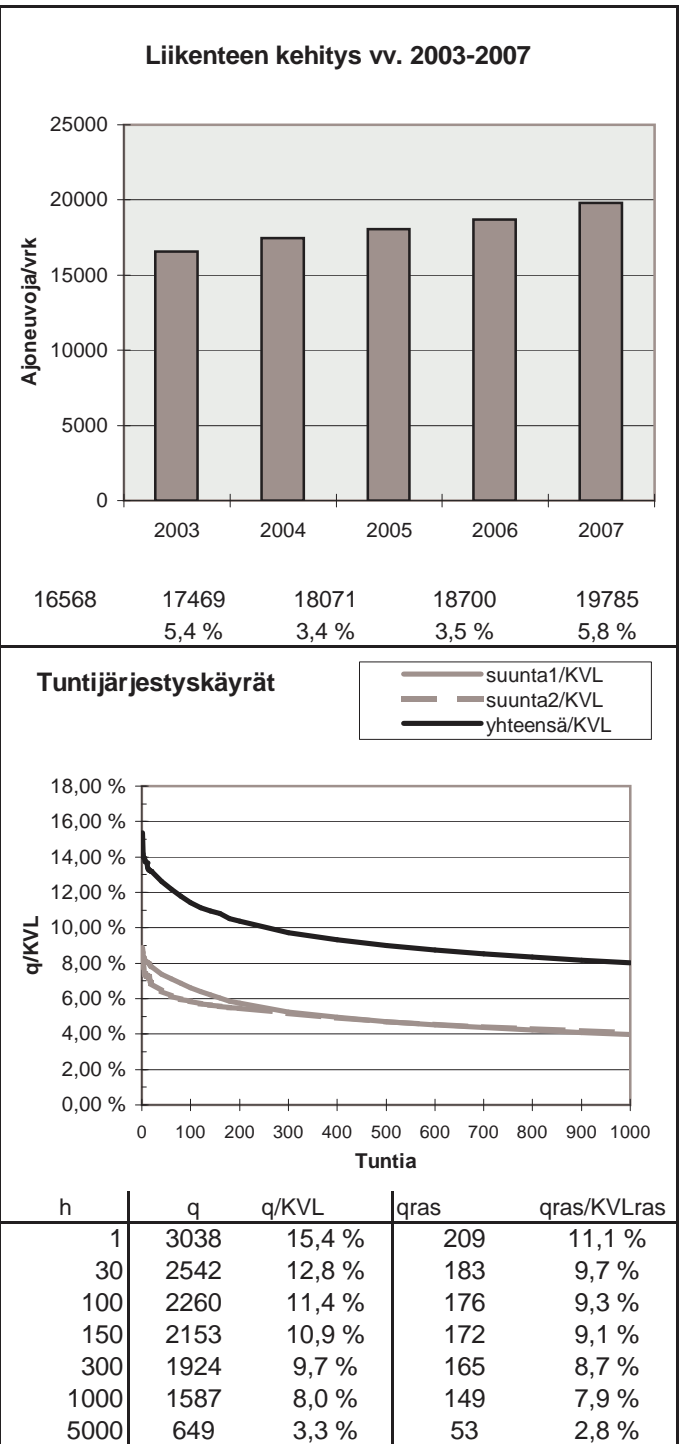
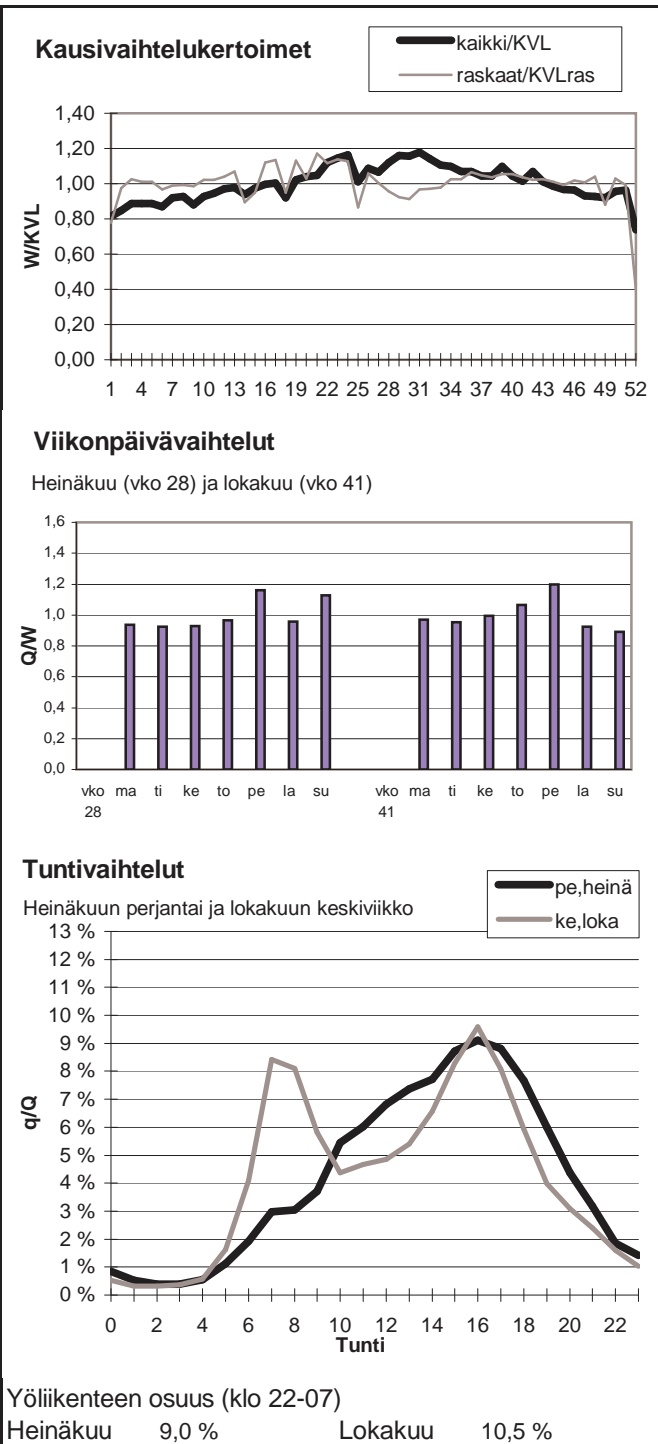

Vuoden 2007 liikennemäärät:

KVL	45510	KVLras	1494	Tieosa =	127	Suunta1 =	Tampere
KAVL	49641	KAVLras	1901	Etäisyys =	480	Suunta2 =	Vaasa
KKVL	46047	KKVLras	1524	Kaistoja =	4		

Liikenteen koostumus:

	Ha	Ha+pk	Ha+av	La	Kaip	Kapp	Katp	Kevyet	Raskaat
Arkiliikenne	95,0 %	1,0 %	0,1 %	0,3 %	2,1 %	0,4 %	1,0 %	96,2 %	3,8 %
Koko vuosi	95,5 %	1,1 %	0,1 %	0,3 %	1,7 %	0,4 %	0,8 %	96,7 %	3,3 %

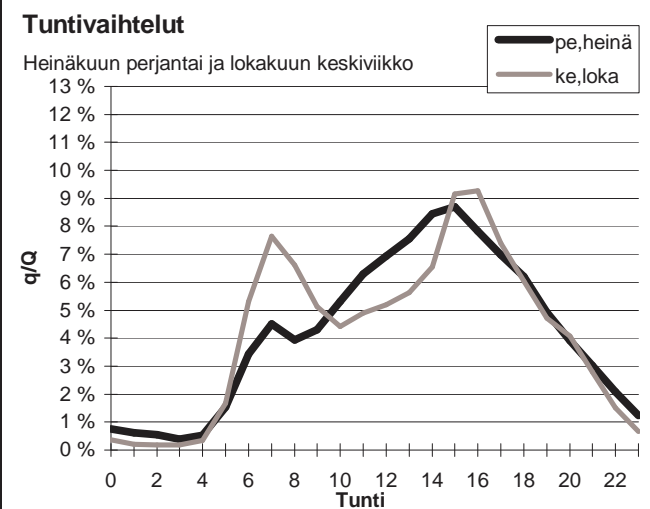
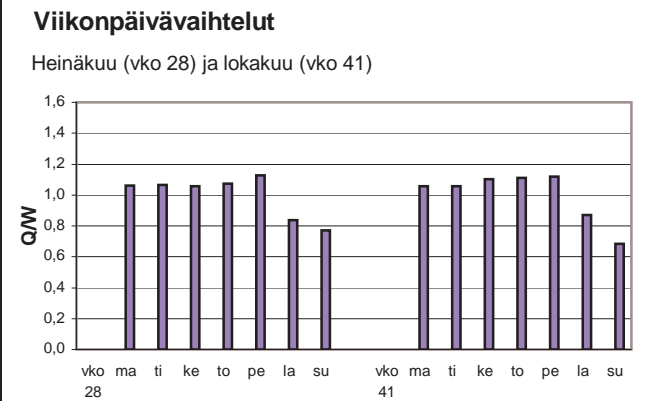
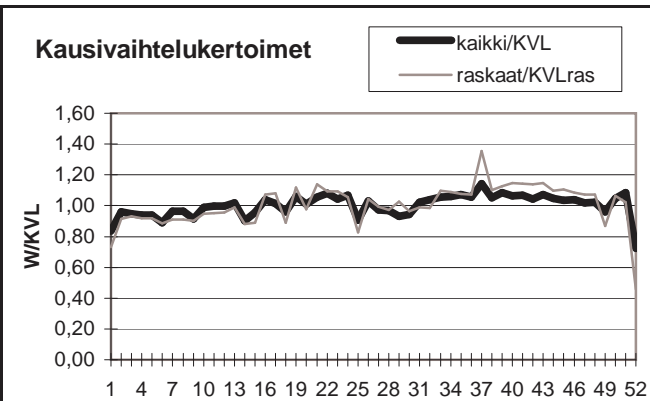

Yöliikenteen osuus (klo 22-07)

Heinäkuu	11,1 %	Lokakuu	10,5 %
----------	--------	---------	--------

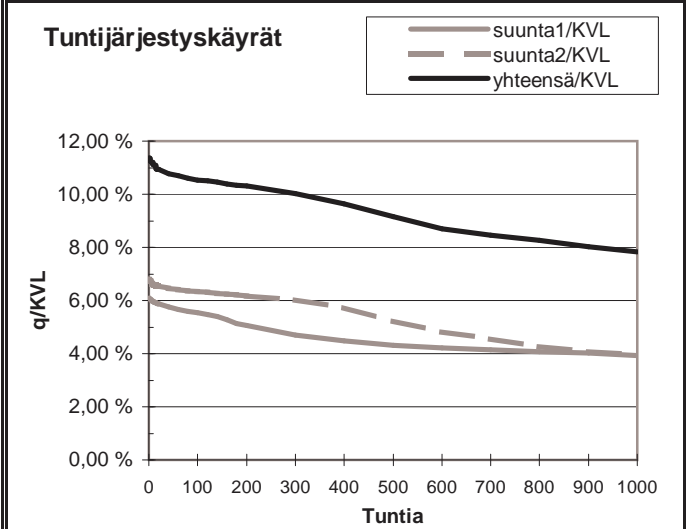
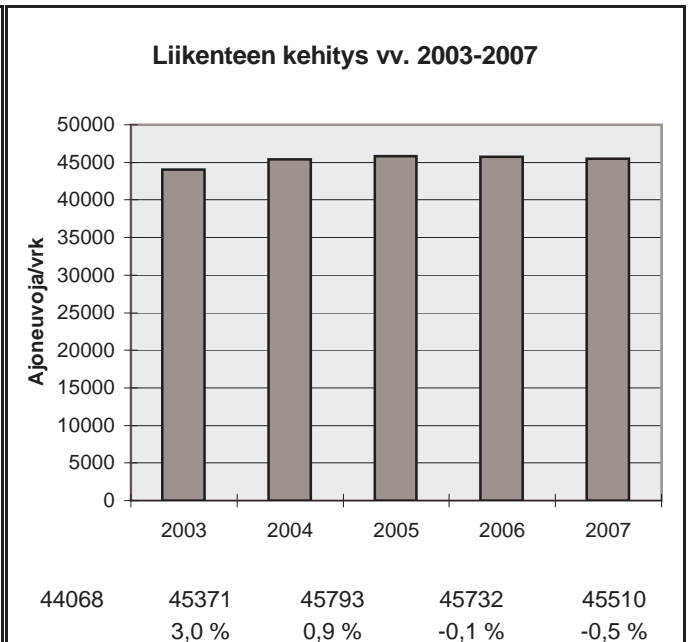

h	q	q/KVL	qras	qras/KVLras
1	5174	11,4 %	183	12,2 %
30	4938	10,9 %	161	10,8 %
100	4795	10,5 %	154	10,3 %
150	4747	10,4 %	150	10,0 %
300	4564	10,0 %	144	9,6 %
1000	3562	7,8 %	128	8,6 %
5000	1579	3,5 %	37	2,5 %

Vuoden 2007 liikennemäärät:

KVL	24495	KVLras	911	Tieosa =	201	Suunta1 =	Kangasala
KAVL	26076	KAVLras	1142	Etäisyys =	1050	Suunta2 =	Tampere
KKVL	25717	KKVLras	923	Kaistoja =	4		

Liikenteen koostumus:

	Ha	Ha+pk	Ha+av	La	Kaip	Kapp	Katp	Kevyet	Raskaat
Arkiliikenne	94,6 %	0,9 %	0,1 %	1,2 %	1,6 %	0,8 %	0,8 %	95,6 %	4,4 %
Koko vuosi	95,1 %	1,0 %	0,1 %	1,2 %	1,3 %	0,7 %	0,6 %	96,3 %	3,7 %

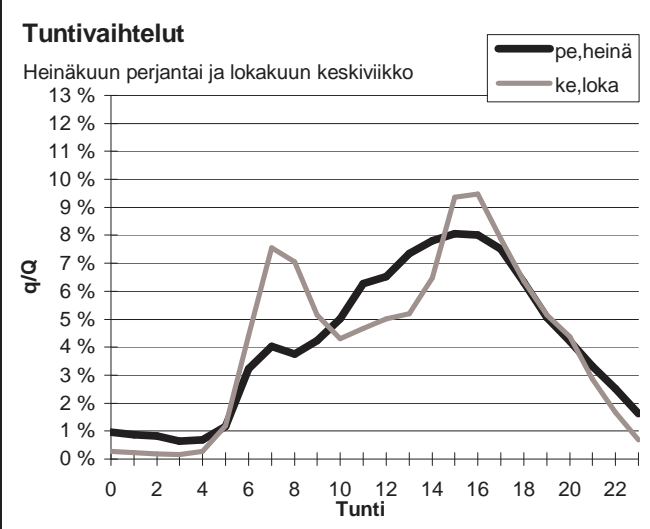
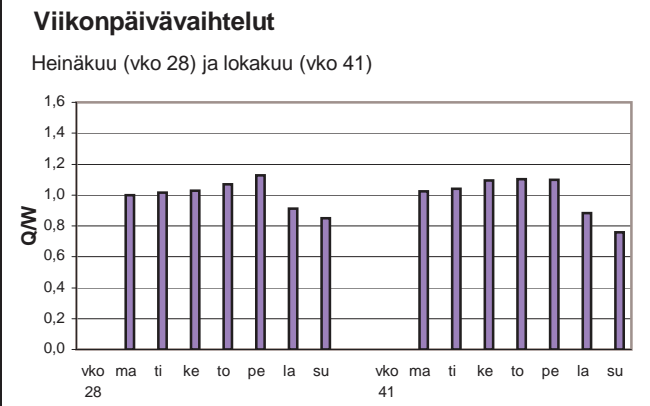
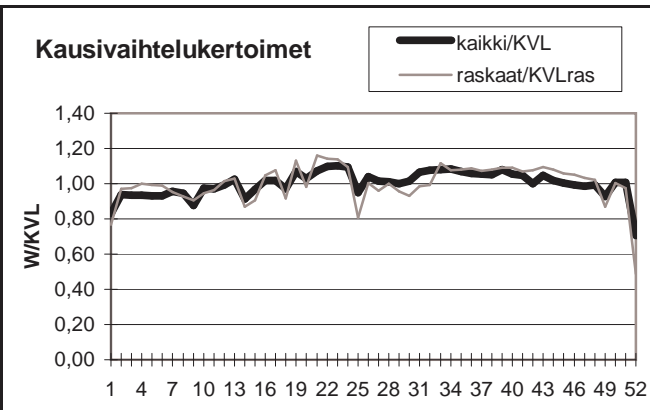

Yöliikenteen osuus (klo 22-07)

Heinäkuu	12,5 %	Lokakuu	9,1 %
----------	--------	---------	-------

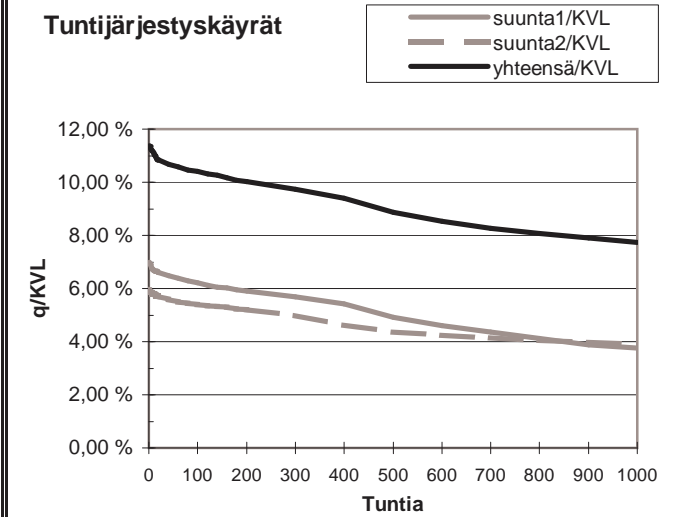
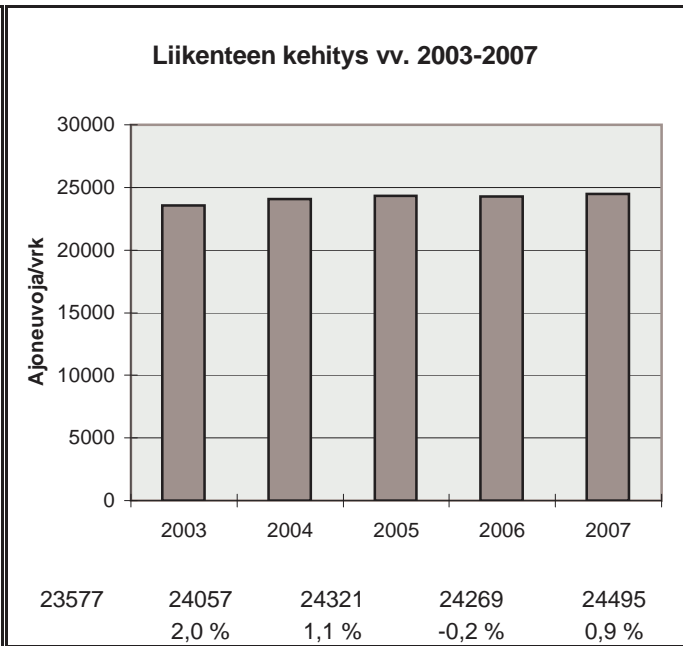

h	q	q/KVL	qras	qras/KVLras
1	2784	11,4 %	112	12,3 %
30	2628	10,7 %	97	10,7 %
100	2547	10,4 %	93	10,2 %
150	2497	10,2 %	90	9,9 %
300	2383	9,7 %	86	9,4 %
1000	1895	7,7 %	77	8,5 %
5000	906	3,7 %	26	2,9 %

Vuoden 2007 liikennemäärät:

KVL	20757	KVLras	2001	Tieosa =	124	Suunta1 =	Tampere
KAVL	20192	KAVLras	2607	Etäisyys =	3390	Suunta2 =	Hämeenlinna
KKVL	23791	KKVLras	2056	Kaistoja =	5		

Liikenteen koostumus:

	Ha	Ha+pk	Ha+av	La	Kaip	Kapp	Katp	Kevyet	Raskaat
Arkiliikenne	85,5 %	1,3 %	0,3 %	0,6 %	2,9 %	3,6 %	5,8 %	87,1 %	12,9 %
Koko vuosi	88,5 %	1,5 %	0,4 %	0,7 %	2,3 %	2,5 %	4,2 %	90,4 %	9,6 %

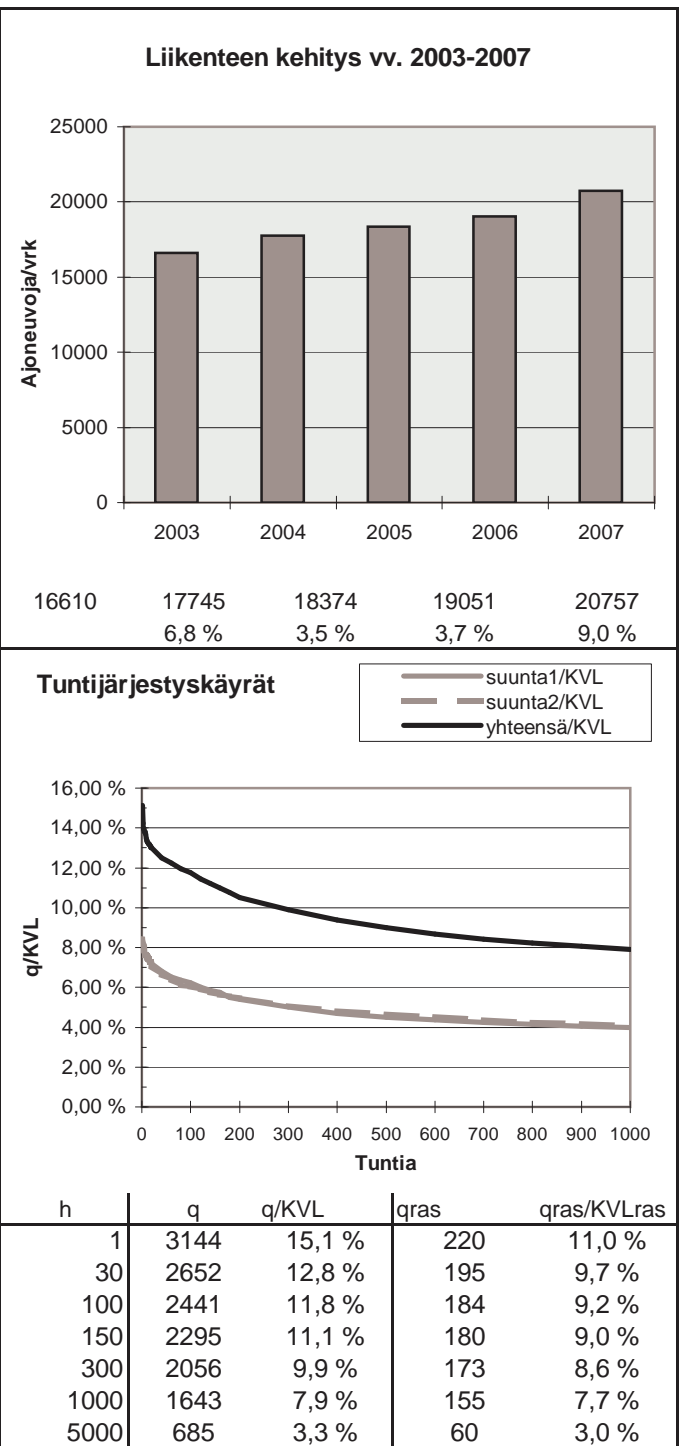
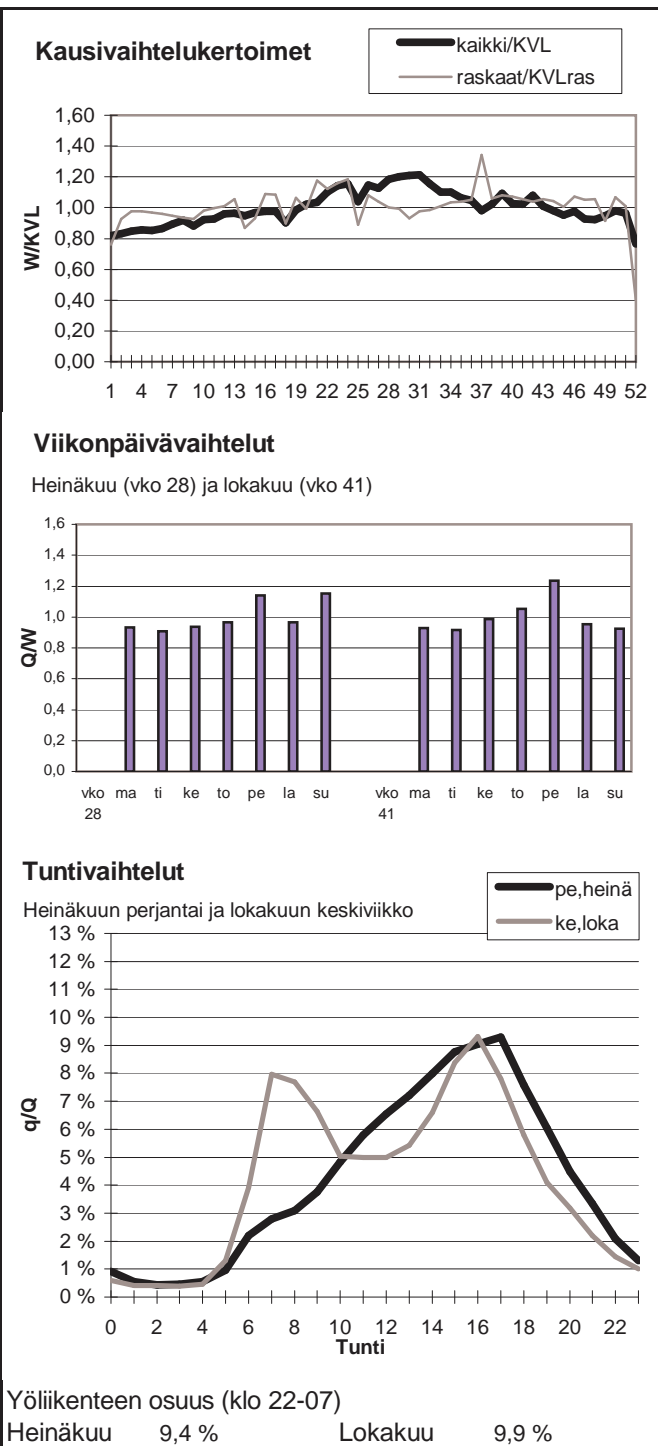

Vuoden 2007 liikennemäärät:

KVL	2907	KVLras	143	Tieosa =	25	Suunta1 =	Heinola
KAVL	3075	KAVLras	187	Etäisyys =	1530	Suunta2 =	Lahti
KKVL	3391	KKVLras	165	Kaistoja =	2		

Liikenteen koostumus:

	Ha	Ha+pk	Ha+av	La	Kaip	Kapp	Katp	Kevyet	Raskaat
Arkiliikenne	91,6 %	2,2 %	0,2 %	1,9 %	2,7 %	0,2 %	1,2 %	93,9 %	6,1 %
Koko vuosi	92,5 %	2,4 %	0,2 %	1,6 %	2,1 %	0,2 %	0,9 %	95,1 %	4,9 %

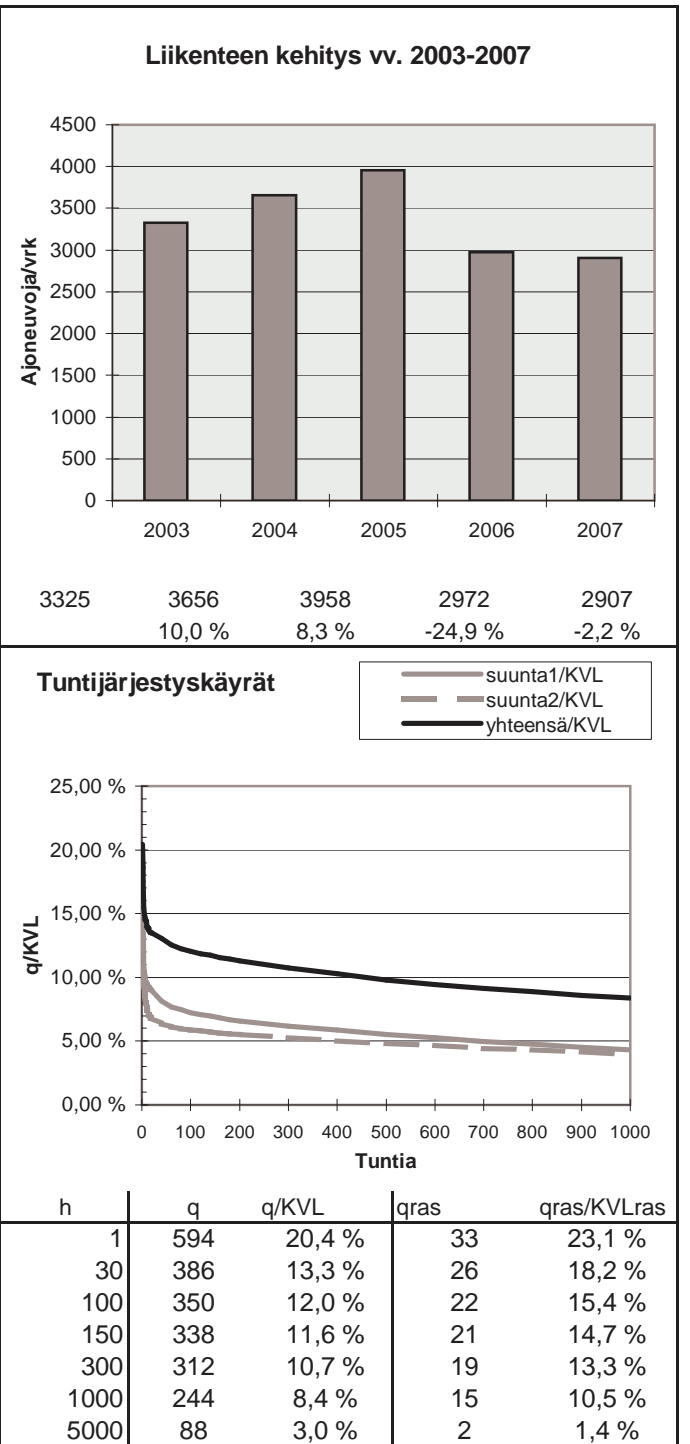
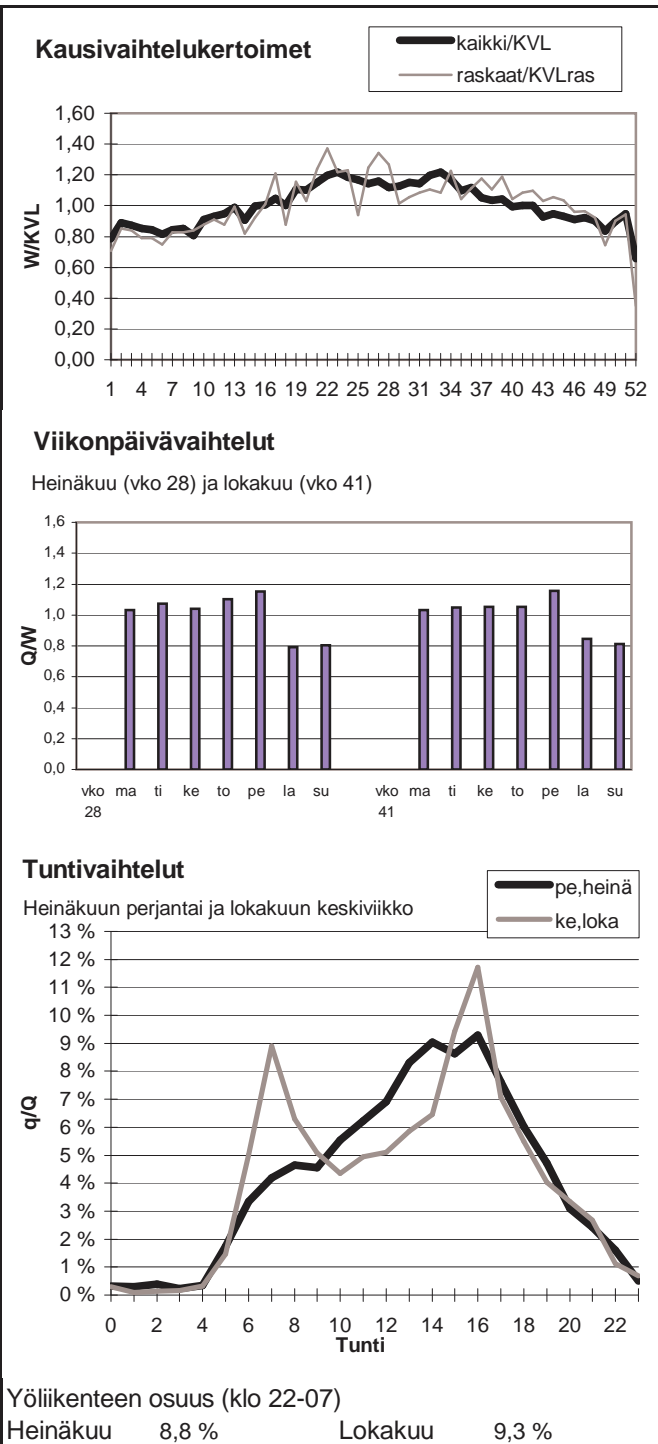

Vuoden 2007 liikennemäärät:

KVL	6810	KVLras	925	Tieosa =	211	Suunta1 =	Jyväskylä
KAVL	6033	KAVLras	1203	Etäisyys =	5700	Suunta2 =	Heinola
KKVL	8816	KKVLras	961	Kaistoja =	2		

Liikenteen koostumus:

	Ha	Ha+pk	Ha+av	La	Kaip	Kapp	Katp	Kevyet	Raskaat
Arkiliikenne	77,0 %	2,6 %	0,5 %	1,0 %	2,6 %	4,1 %	12,3 %	80,1 %	19,9 %
Koko vuosi	83,0 %	2,9 %	0,5 %	0,9 %	2,0 %	2,7 %	8,0 %	86,4 %	13,6 %

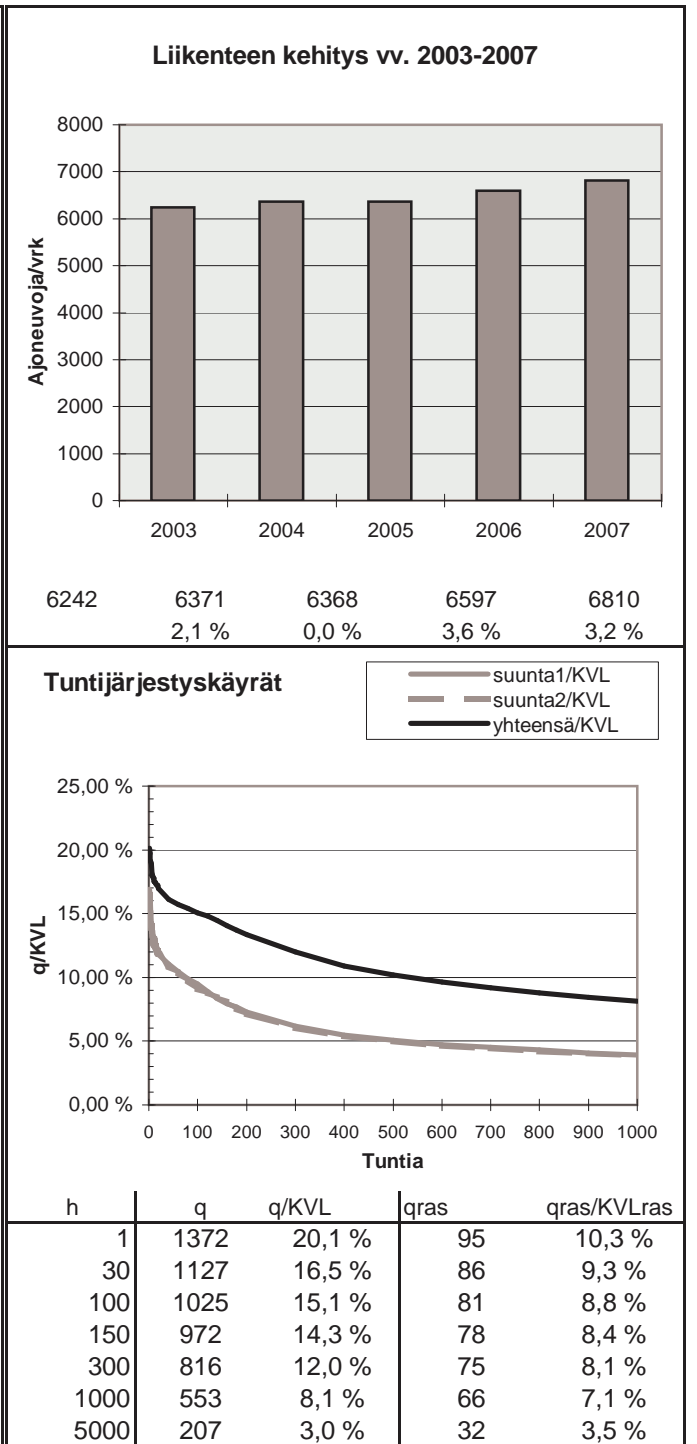
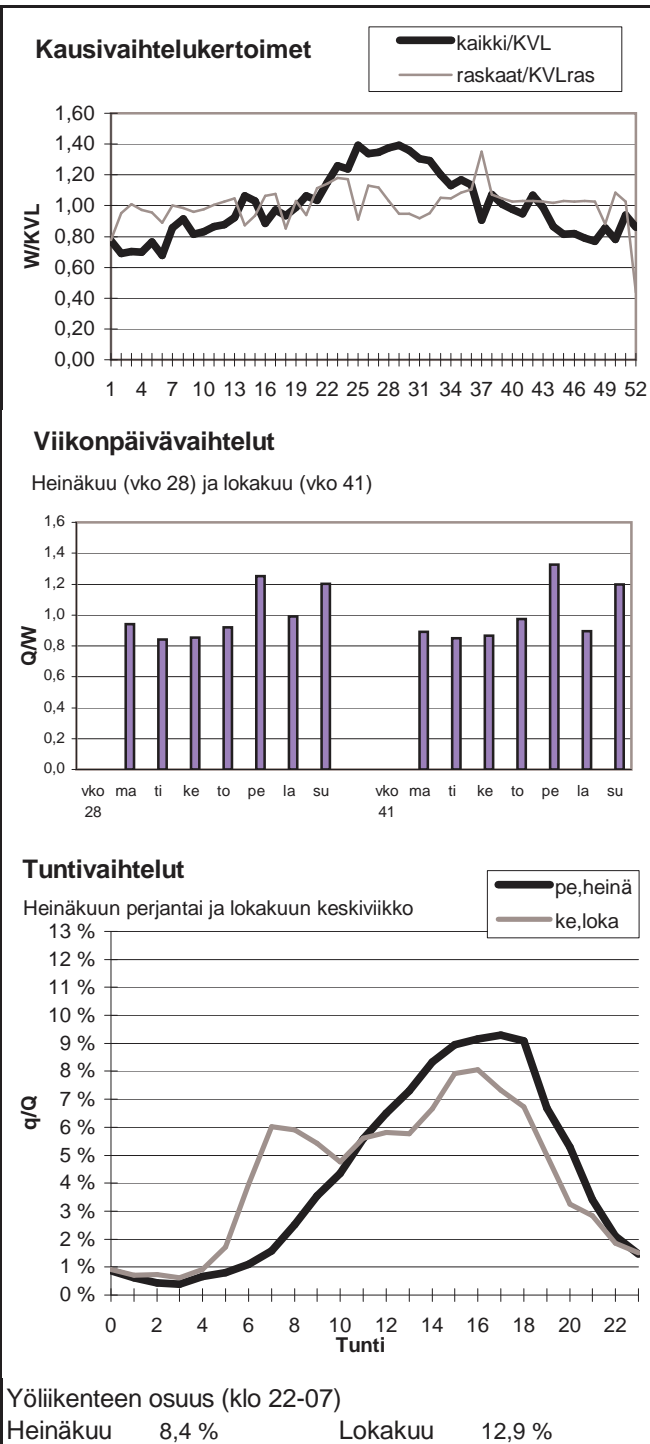

Vuoden 2007 liikennemäärät:

KVL	16848	KVLras	1053	Tieosa =	0	Suunta1 =	Tampere
KAVL	18129	KAVLras	1236	Etäisyys =	0	Suunta2 =	Nokia
KKVL	16255	KKVLras	944	Kaistoja =	2		

Liikenteen koostumus:

	Ha	Ha+pk	Ha+av	La	Kaip	Kapp	Katp	Kevyet	Raskaat
Arkiliikenne	92,7 %	0,4 %	0,1 %	4,0 %	1,9 %	0,7 %	0,1 %	93,2 %	6,8 %
Koko vuosi	93,3 %	0,4 %	0,1 %	3,8 %	1,7 %	0,6 %	0,1 %	93,8 %	6,2 %

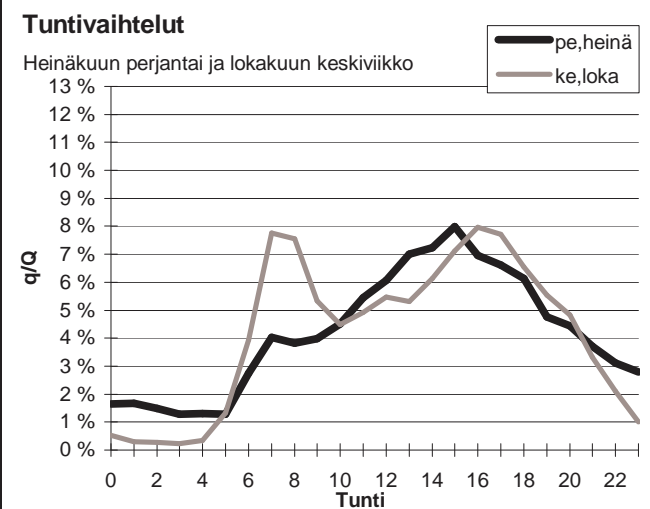
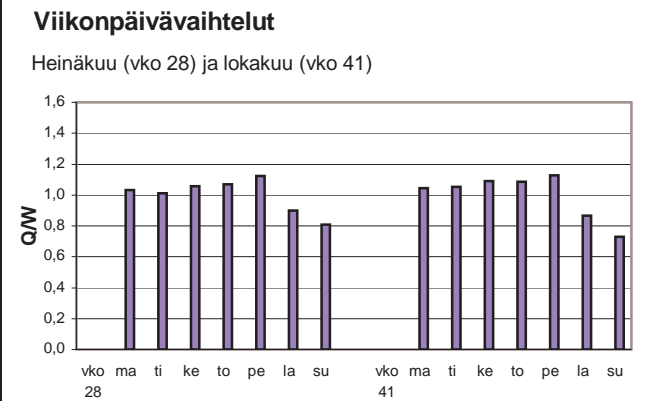
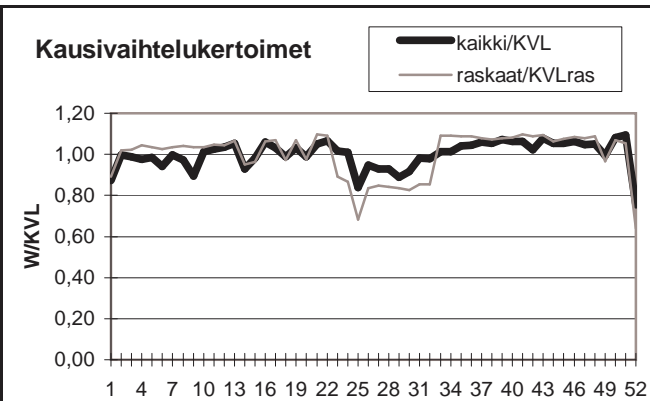

Yöliikenteen osuus (klo 22-07)

Heinäkuu	17,3 %	Lokakuu	10,0 %
----------	--------	---------	--------

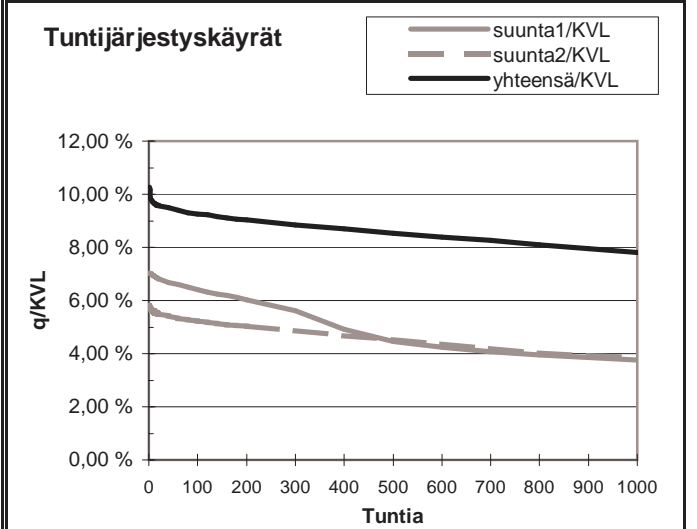
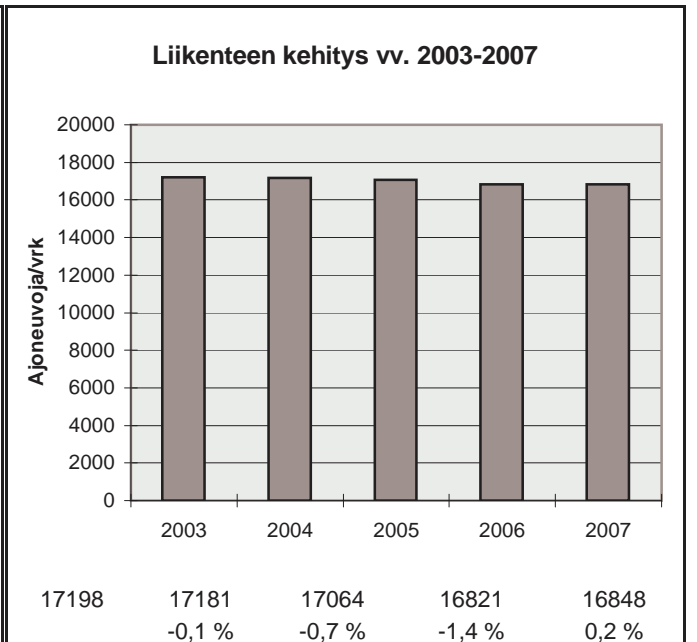

h	q	q/KVL	qras	qras/KVLras
1	1729	10,3 %	119	11,3 %
30	1605	9,5 %	105	10,0 %
100	1560	9,3 %	100	9,5 %
150	1540	9,1 %	98	9,3 %
300	1490	8,8 %	95	9,0 %
1000	1314	7,8 %	87	8,3 %
5000	617	3,7 %	38	3,6 %

Vuoden 2007 liikennemäärät:

KVL	6839	KVLras	803	Tieosa =	122	Suunta1 =	Tampere
KAVL	6566	KAVLras	1017	Etäisyys =	7250	Suunta2 =	Humppila
KKVL	8041	KKVLras	851	Kaistoja =	2		

Liikenteen koostumus:

	Ha	Ha+pk	Ha+av	La	Kaip	Kapp	Katp	Kevyet	Raskaat
Arkiliikenne	81,9 %	2,1 %	0,5 %	1,0 %	4,1 %	2,8 %	7,6 %	84,5 %	15,5 %
Koko vuosi	85,4 %	2,3 %	0,5 %	1,0 %	3,2 %	2,0 %	5,6 %	88,3 %	11,7 %

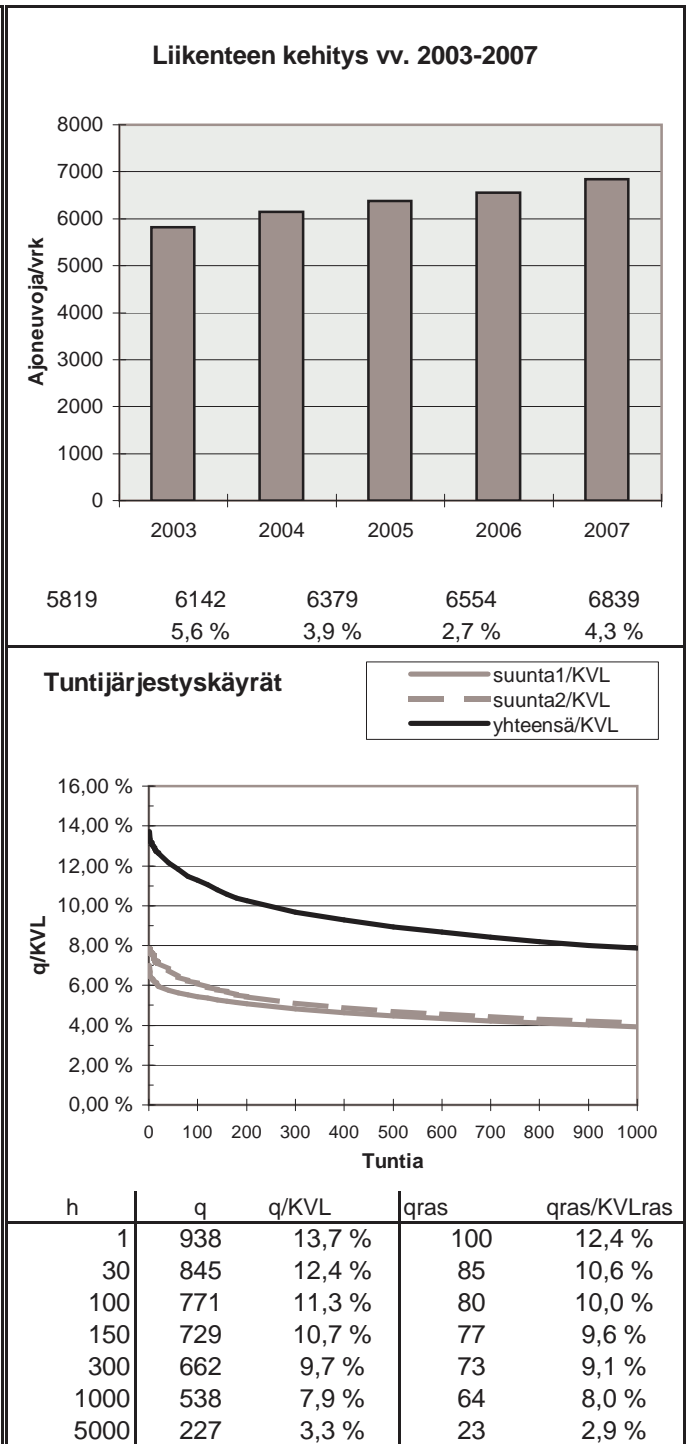
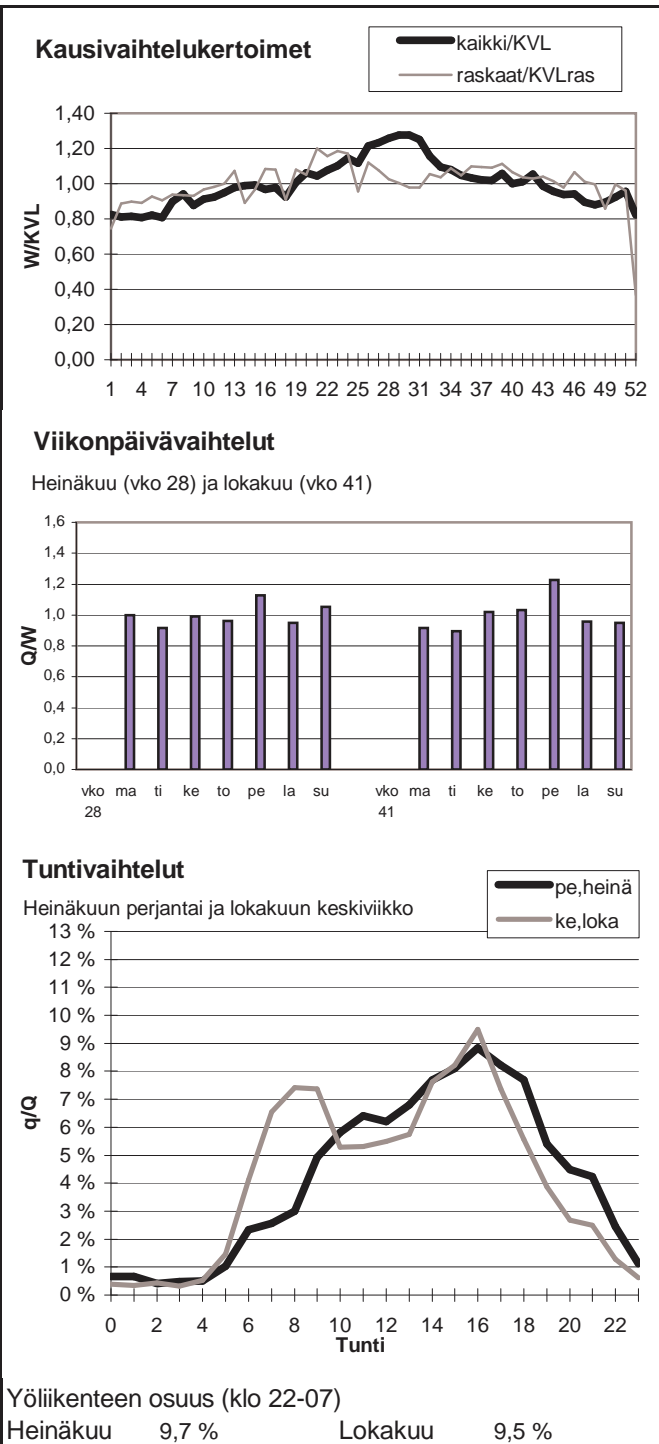

Vuoden 2007 liikennemäärät:

KVL	20732	KVLras	1693	Tieosa =	222	Suunta1 =	Lahti
KAVL	22498	KAVLras	2225	Etäisyys =	3363	Suunta2 =	Hämeenkoski
KKVL	22343	KKVLras	1714	Kaistoja =	4		

Liikenteen koostumus:

	Ha	Ha+pk	Ha+av	La	Kaip	Kapp	Katp	Kevyet	Raskaat
Arkiliikenne	88,7 %	1,2 %	0,2 %	1,3 %	2,7 %	1,5 %	4,4 %	90,1 %	9,9 %
Koko vuosi	90,2 %	1,4 %	0,2 %	1,2 %	2,2 %	1,2 %	3,5 %	91,8 %	8,2 %

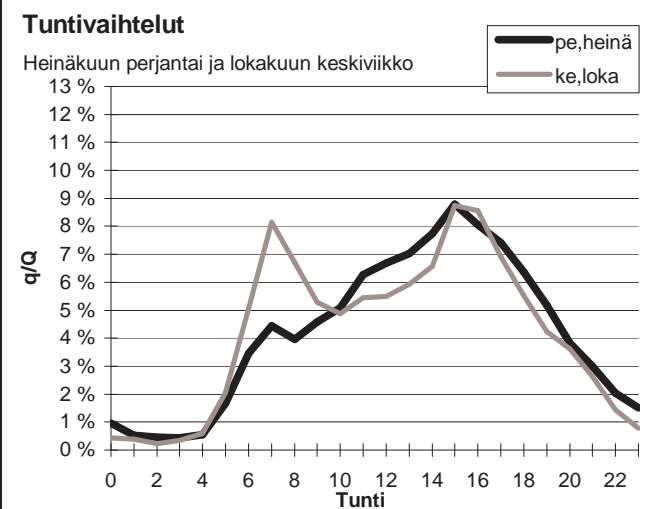
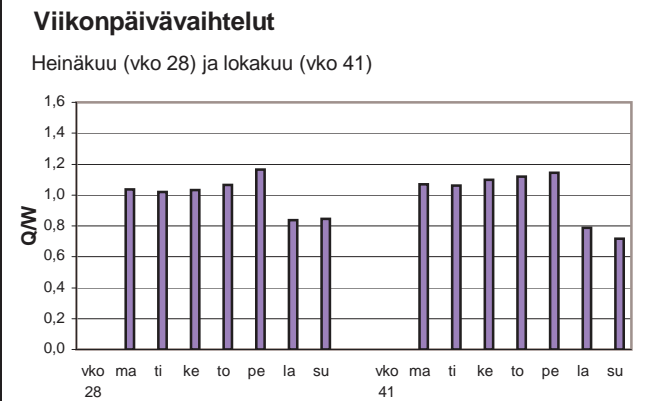
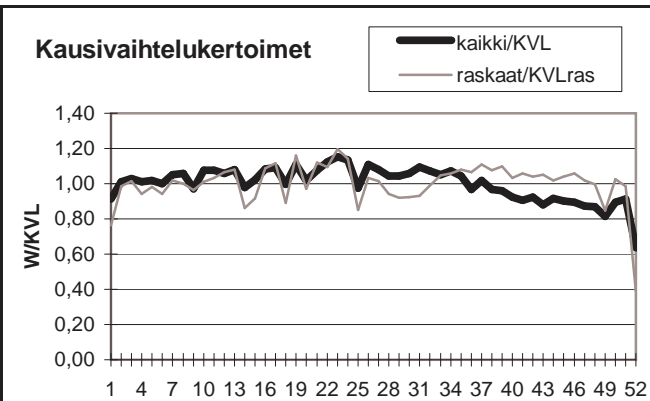

Yöliikenteen osuus (klo 22-07)

Heinäkuu	11,6 %	Lokakuu	11,3 %
----------	--------	---------	--------

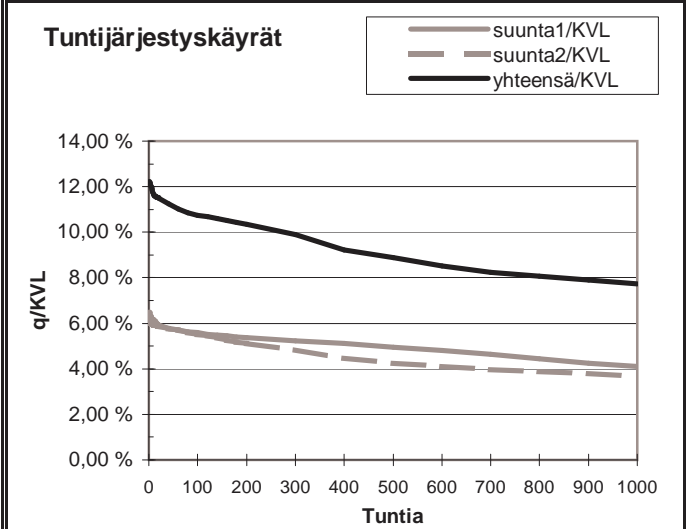
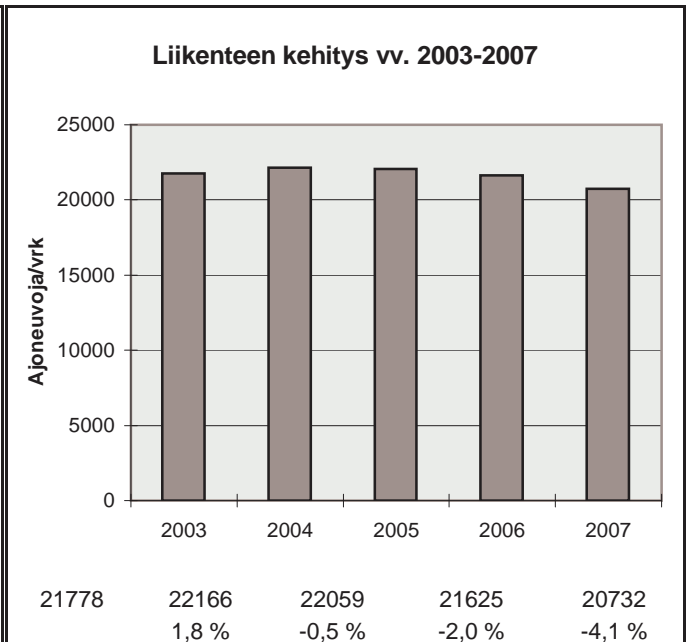

h	q	q/KVL	qras	qras/KVLras
1	2536	12,2 %	198	11,7 %
30	2346	11,3 %	172	10,2 %
100	2228	10,7 %	163	9,6 %
150	2186	10,5 %	160	9,4 %
300	2049	9,9 %	154	9,1 %
1000	1605	7,7 %	139	8,2 %
5000	681	3,3 %	46	2,7 %

Vuoden 2007 liikennemäärät:

KVL	13453	KVLras	1376	Tieosa =	223	Suunta1 =	Nastola
KAVL	14413	KAVLras	1833	Etäisyys =	3280	Suunta2 =	Lahti
KKVL	14649	KKVLras	1385	Kaistoja =	4		

Liikenteen koostumus:

	Ha	Ha+pk	Ha+av	La	Kaip	Kapp	Katp	Kevyet	Raskaat
Arkiliikenne	85,1 %	1,9 %	0,3 %	0,5 %	3,5 %	2,3 %	6,4 %	87,3 %	12,7 %
Koko vuosi	87,4 %	2,1 %	0,3 %	0,5 %	2,8 %	1,8 %	5,0 %	89,8 %	10,2 %

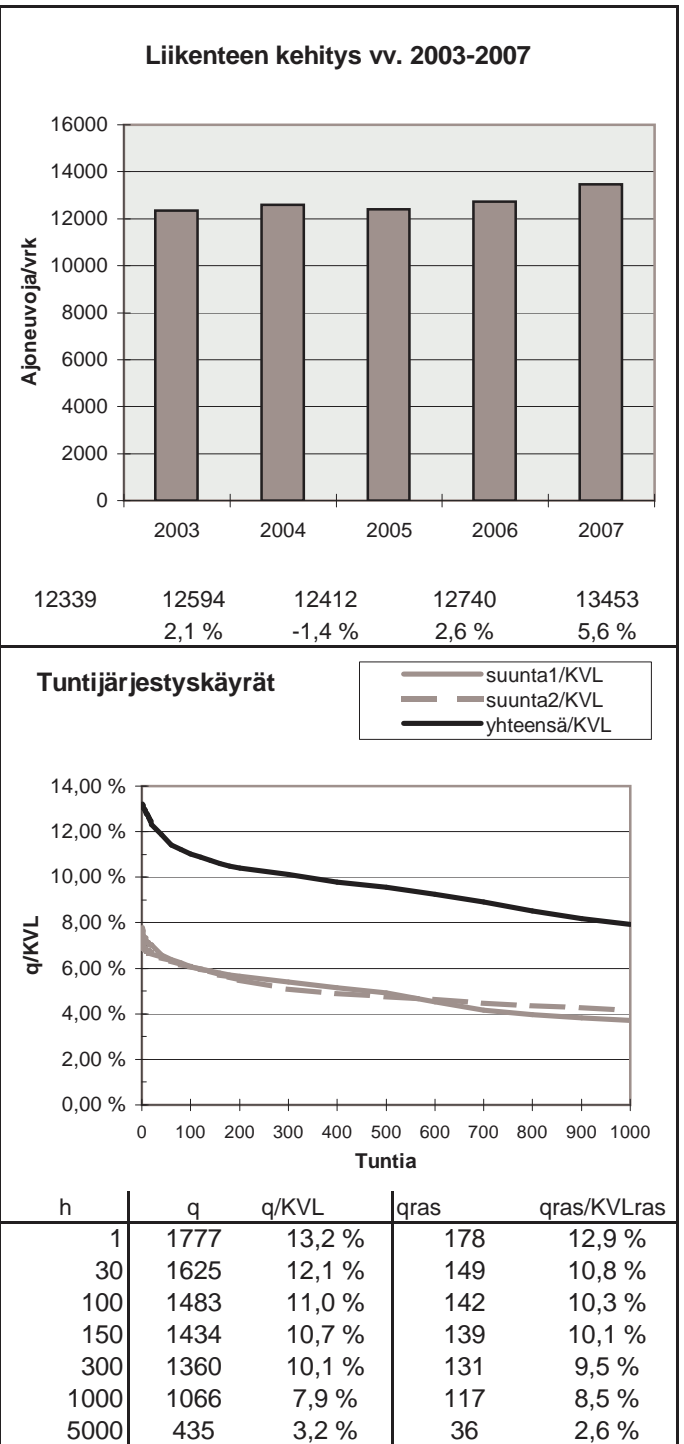
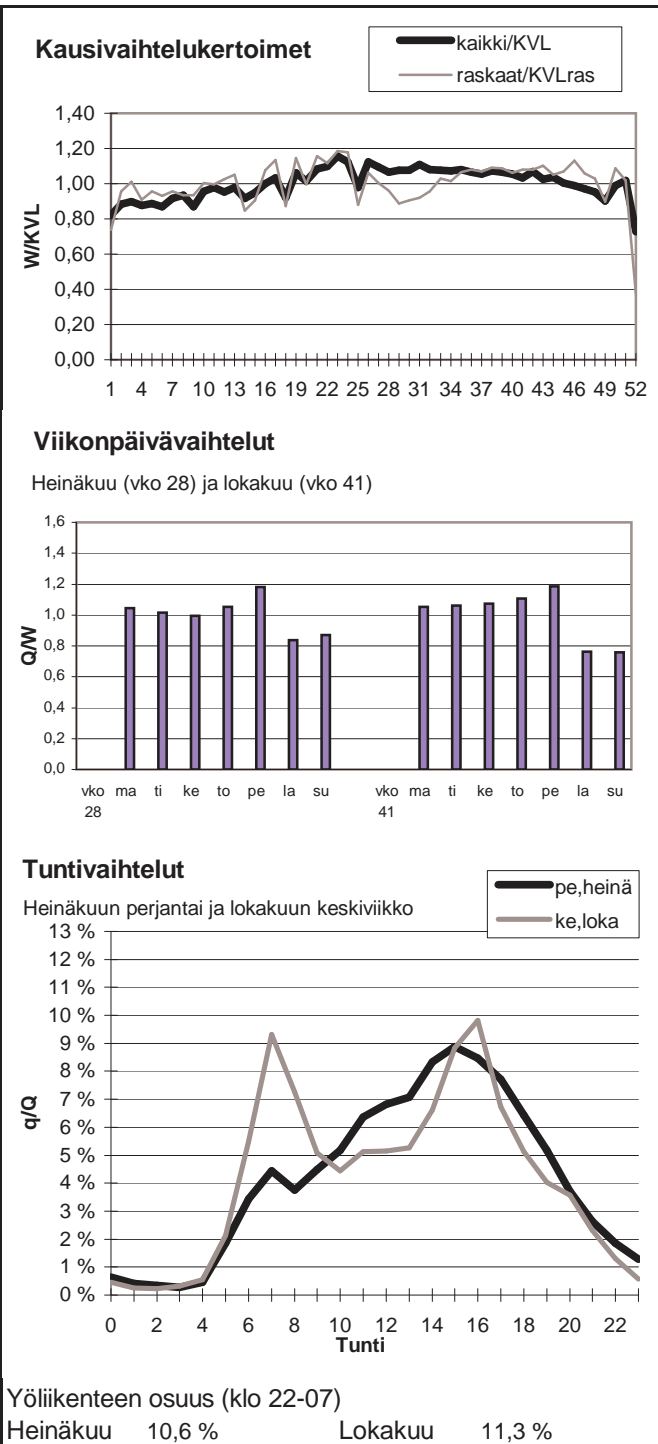

Vuoden 2007 liikennemäärät:

KVL	5735	KVLras	652	Tieosa =	214	Suunta1 =	Jämsä
KAVL	5130	KAVLras	816	Etäisyys =	3028	Suunta2 =	Orivesi
KKVL	7186	KKVLras	669	Kaistoja =	4		

Liikenteen koostumus:

	Ha	Ha+pk	Ha+av	La	Kaip	Kapp	Katp	Kevyet	Raskaat
Arkiliikenne	81,3 %	2,3 %	0,5 %	0,9 %	3,2 %	2,2 %	9,6 %	84,1 %	15,9 %
Koko vuosi	85,4 %	2,7 %	0,5 %	0,9 %	2,4 %	1,5 %	6,6 %	88,6 %	11,4 %

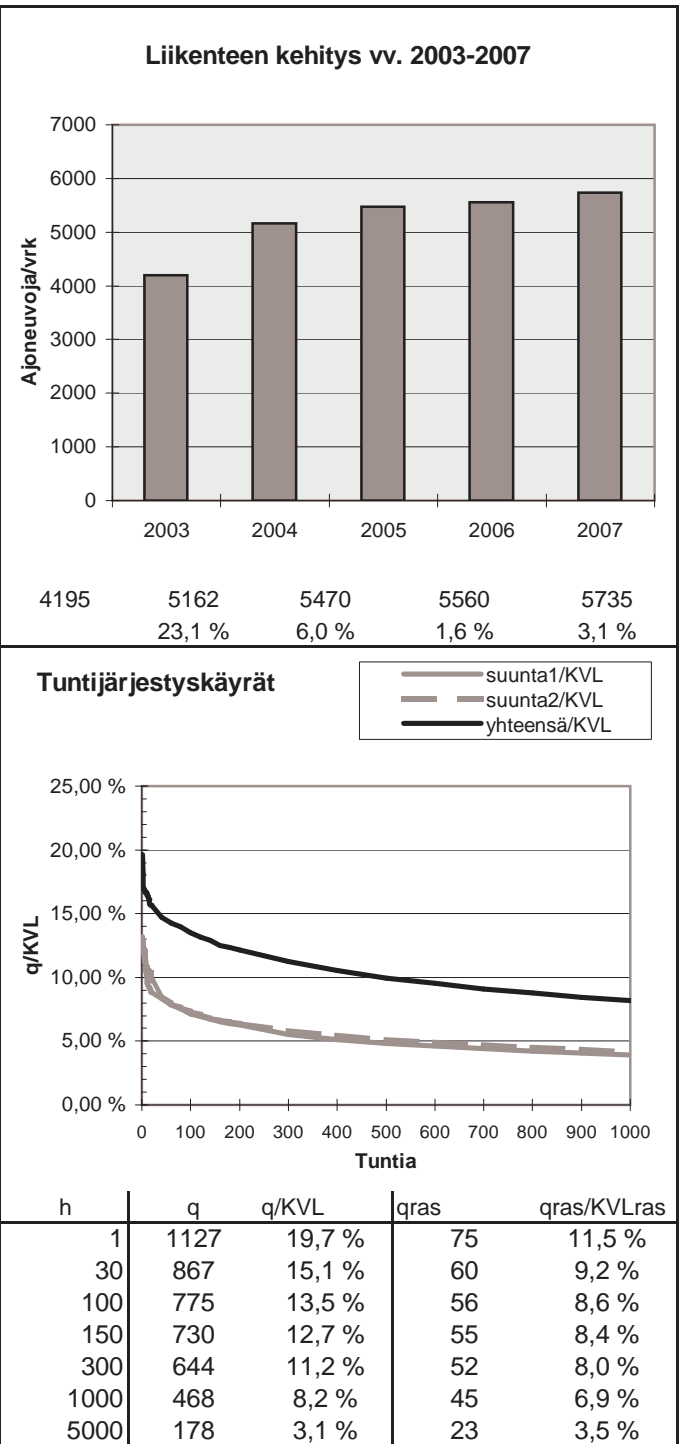
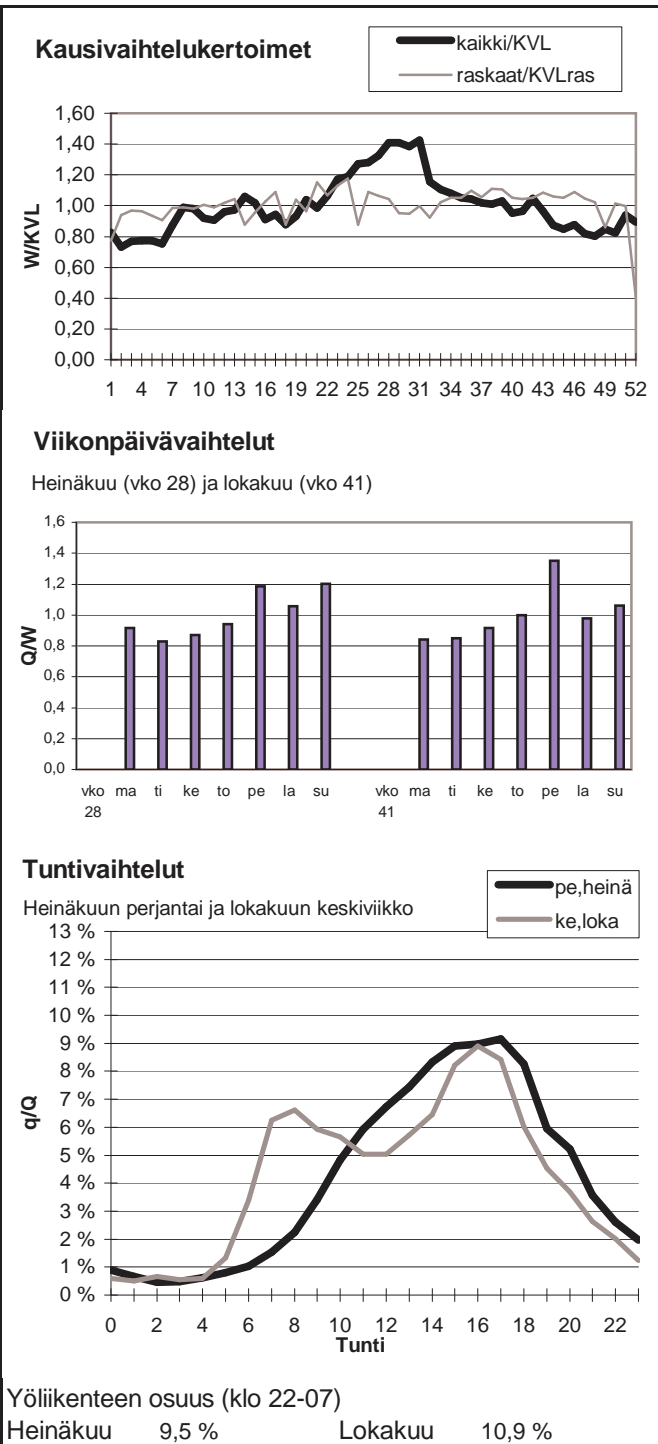

Vuoden 2007 liikennemäärät:

KVL	29607	KVLras	2978	Tieosa =	136	Suunta1 =	Nokia
KAVL	32633	KAVLras	4068	Etäisyys =	1340	Suunta2 =	Tampere
KKVL	30810	KKVLras	2993	Kaistoja =	2		

Liikenteen koostumus:

	Ha	Ha+pk	Ha+av	La	Kaip	Kapp	Katp	Kevyet	Raskaat
Arkiliikenne	85,8 %	1,5 %	0,3 %	0,3 %	5,2 %	2,3 %	4,7 %	87,5 %	12,5 %
Koko vuosi	88,0 %	1,7 %	0,3 %	0,3 %	4,1 %	1,8 %	3,8 %	89,9 %	10,1 %

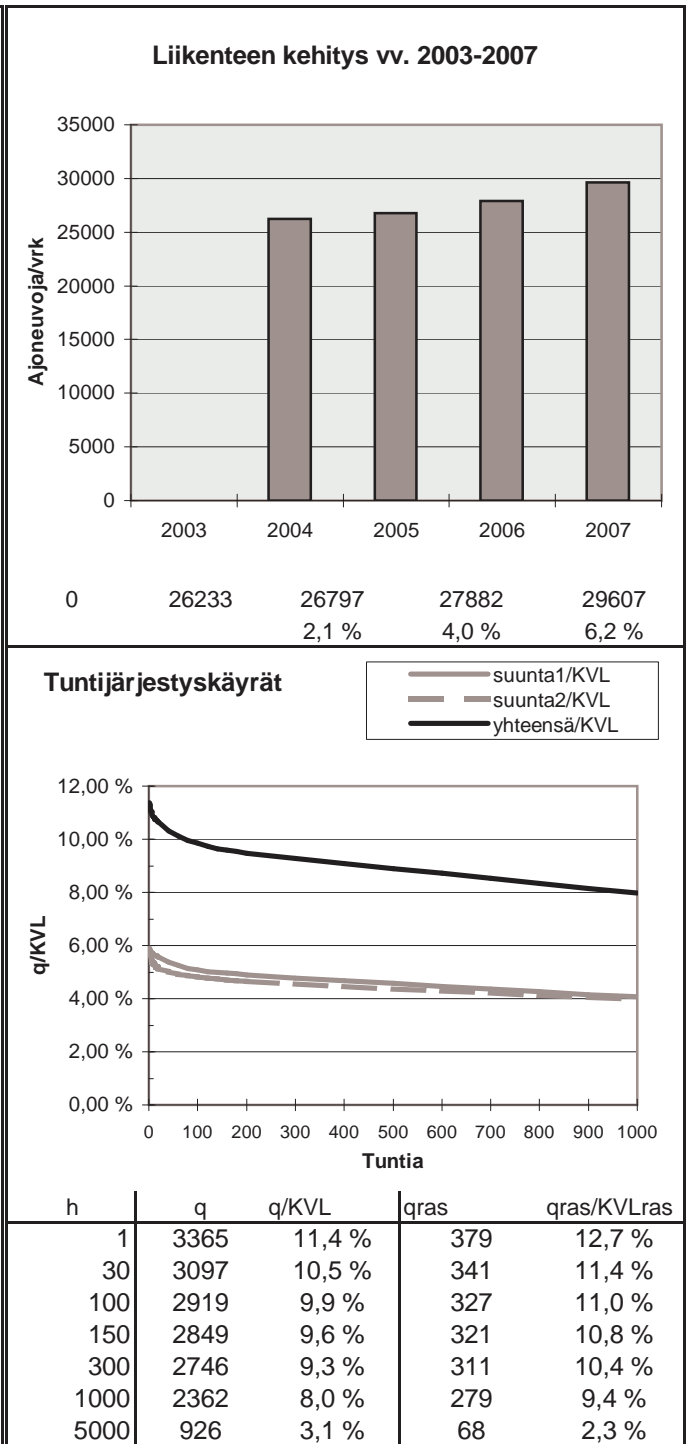
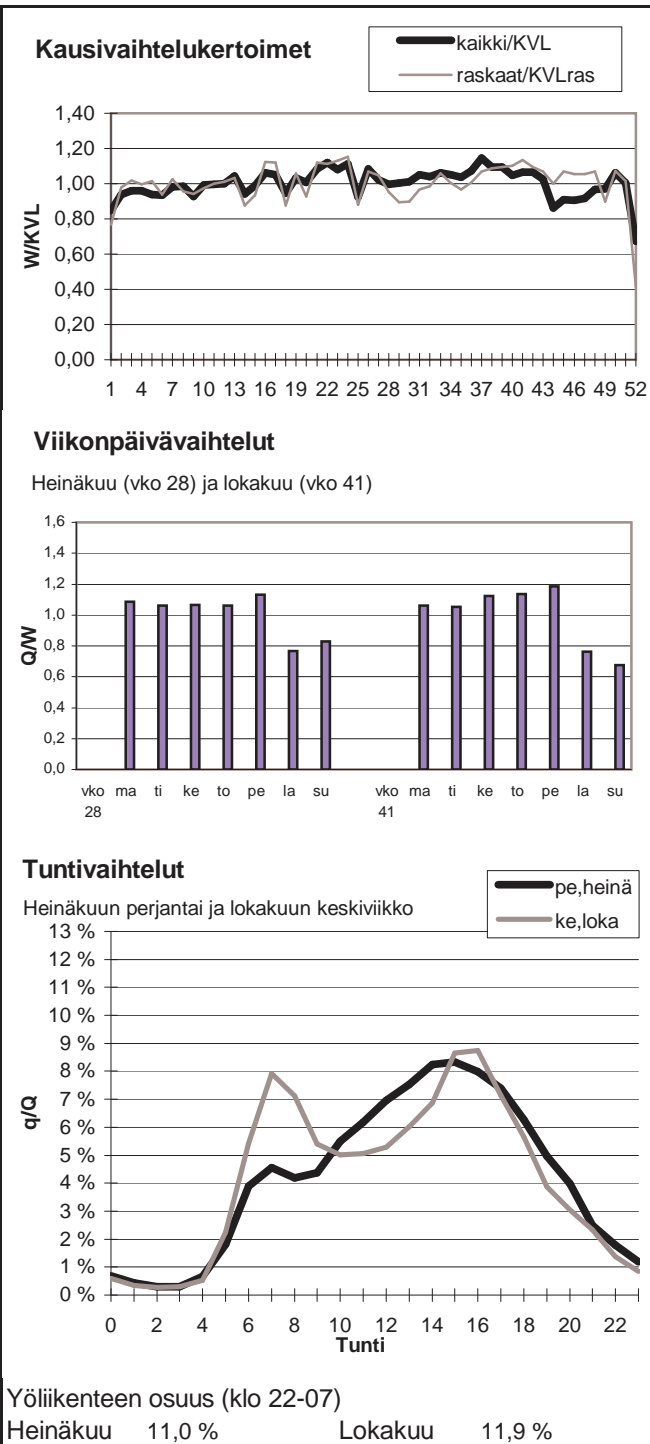

Vuoden 2007 liikennemäärät:

KVL	11870	KVLras	1287	Tieosa =	139	Suunta1 =	Ylöjärvi
KAVL	12692	KAVLras	1712	Etäisyys =	1398	Suunta2 =	Nokia
KKVL	13334	KKVLras	1369	Kaistoja =	2		

Liikenteen koostumus:

	Ha	Ha+pk	Ha+av	La	Kaip	Kapp	Katp	Kevyet	Raskaat
Arkiliikenne	83,2 %	2,8 %	0,5 %	0,3 %	5,5 %	2,2 %	5,5 %	86,5 %	13,5 %
Koko vuosi	85,6 %	3,1 %	0,4 %	0,3 %	4,4 %	1,7 %	4,4 %	89,2 %	10,8 %

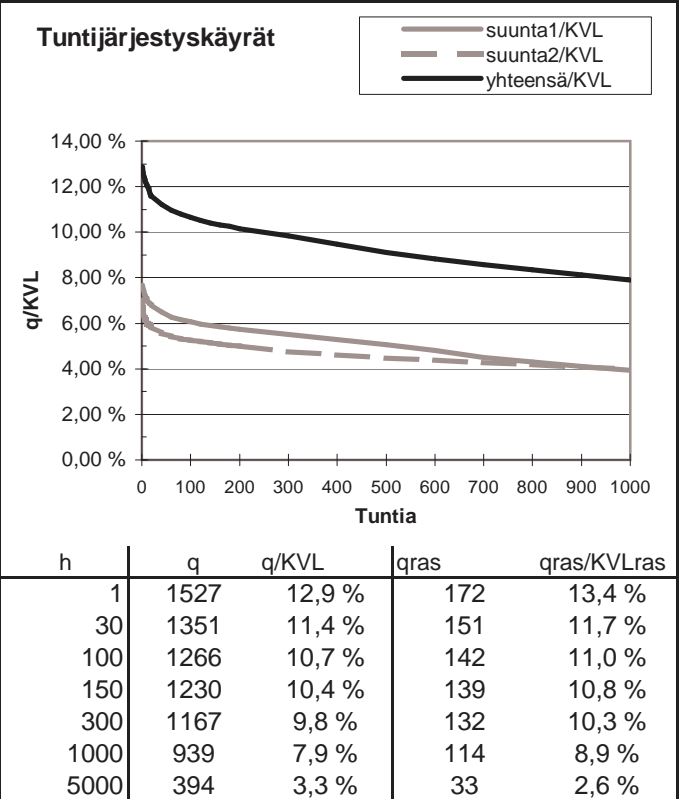
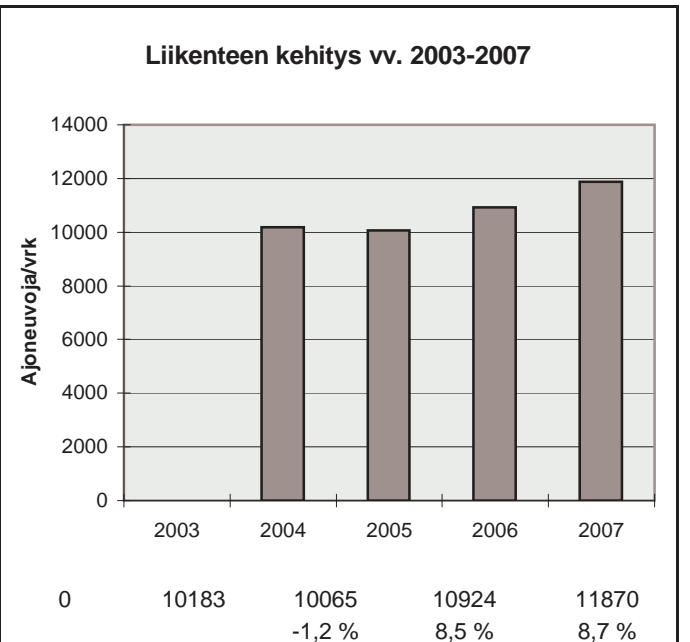
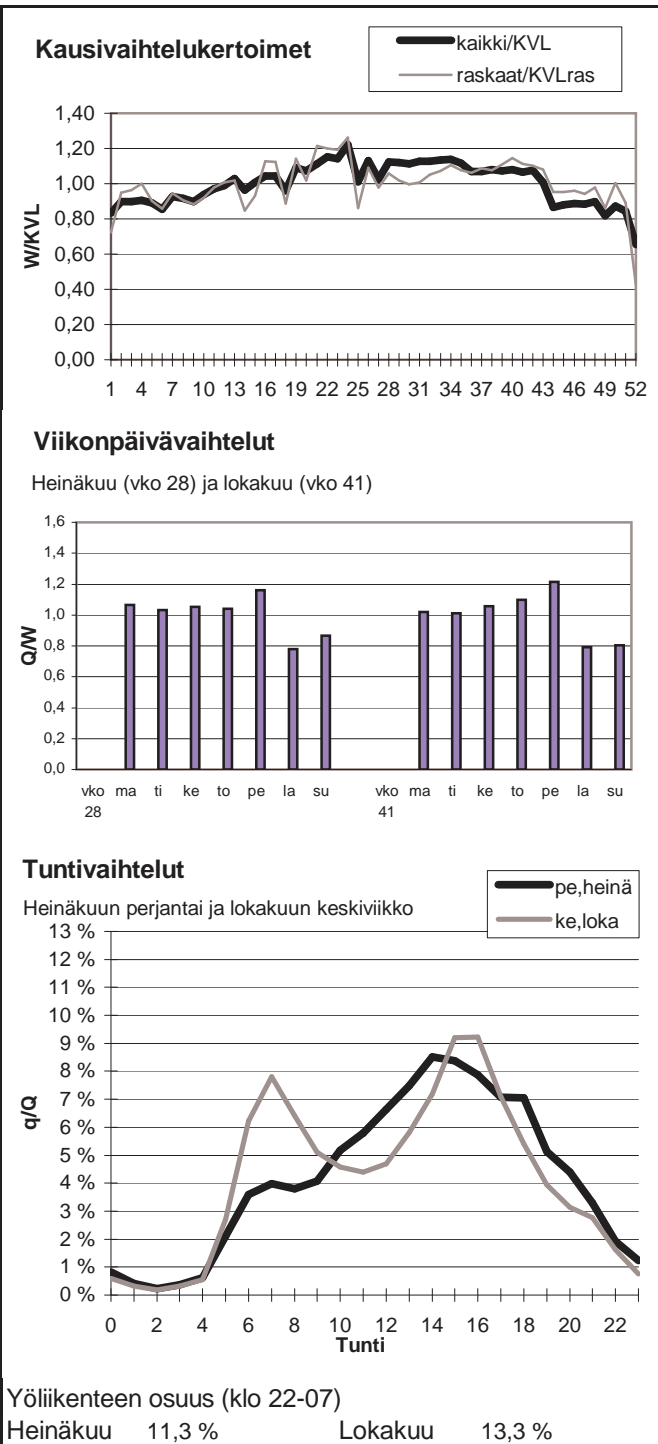

Vuoden 2007 liikennemäärät:

KVL	19349	KVLras	1494	Tieosa =	206	Suunta1 =	Orivesi
KAVL	19533	KAVLras	1971	Etäisyys =	4470	Suunta2 =	Tampere
KKVL	22743	KKVLras	1641	Kaistoja =	2		

Liikenteen koostumus:

	Ha	Ha+pk	Ha+av	La	Kaip	Kapp	Katp	Kevyet	Raskaat
Arkiliikenne	87,2 %	2,4 %	0,3 %	0,6 %	4,0 %	1,1 %	4,4 %	89,9 %	10,1 %
Koko vuosi	89,4 %	2,6 %	0,4 %	0,6 %	3,0 %	0,8 %	3,3 %	92,3 %	7,7 %

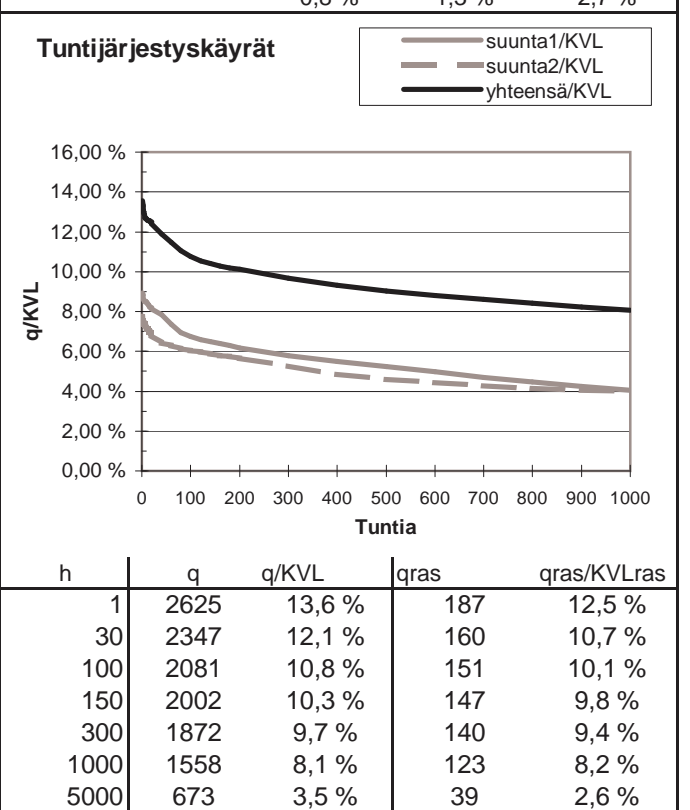
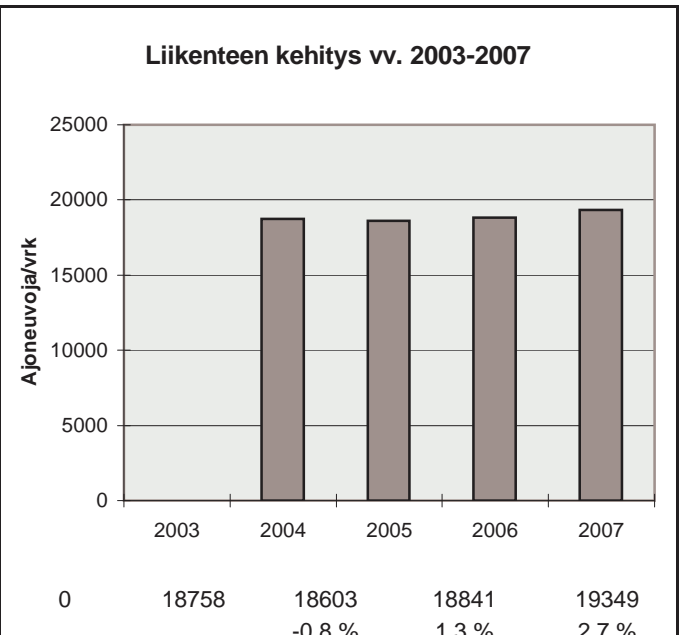
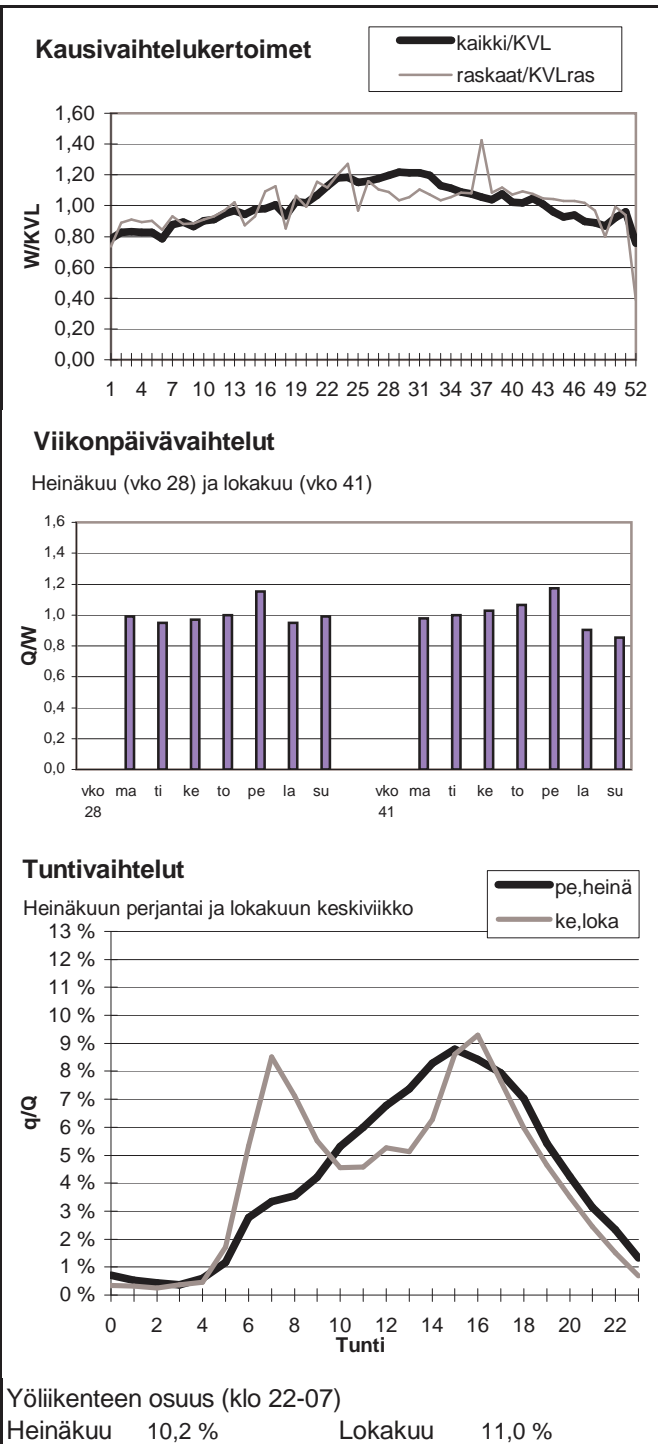

Vuoden 2007 liikennemäärät:

KVL	43270	KVLras	2361	Tieosa =	127	Suunta1 =	Tampere
KAVL	46806	KAVLras	2791	Etäisyys =	2363	Suunta2 =	Nokia
KKVL	42629	KKVLras	1798	Kaistoja =	4		

Liikenteen koostumus:

	Ha	Ha+pk	Ha+av	La	Kaip	Kapp	Katp	Kevyet	Raskaat
Arkiliikenne	92,2 %	1,5 %	0,3 %	0,3 %	3,0 %	0,6 %	2,0 %	94,0 %	6,0 %
Koko vuosi	92,7 %	1,6 %	0,3 %	0,4 %	2,7 %	0,5 %	1,9 %	94,5 %	5,5 %

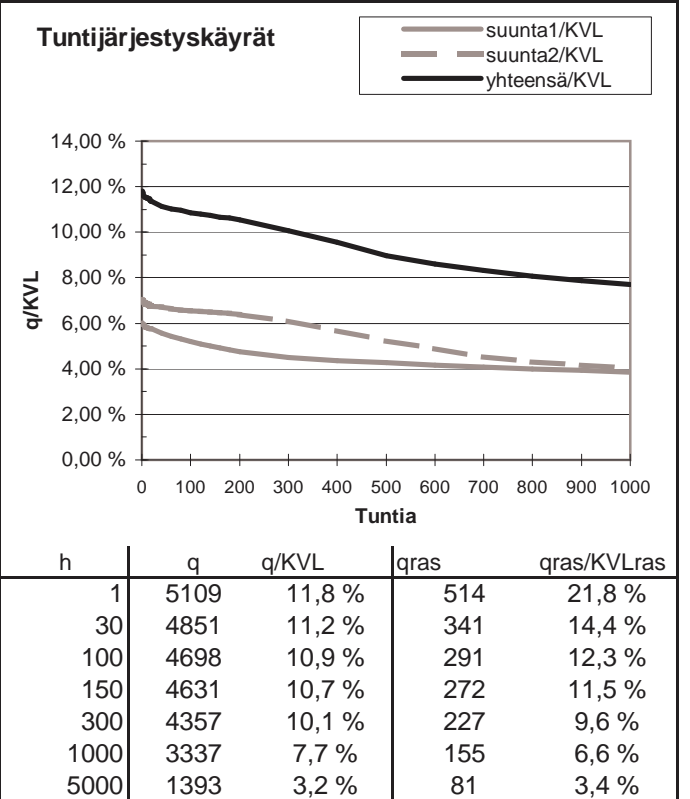
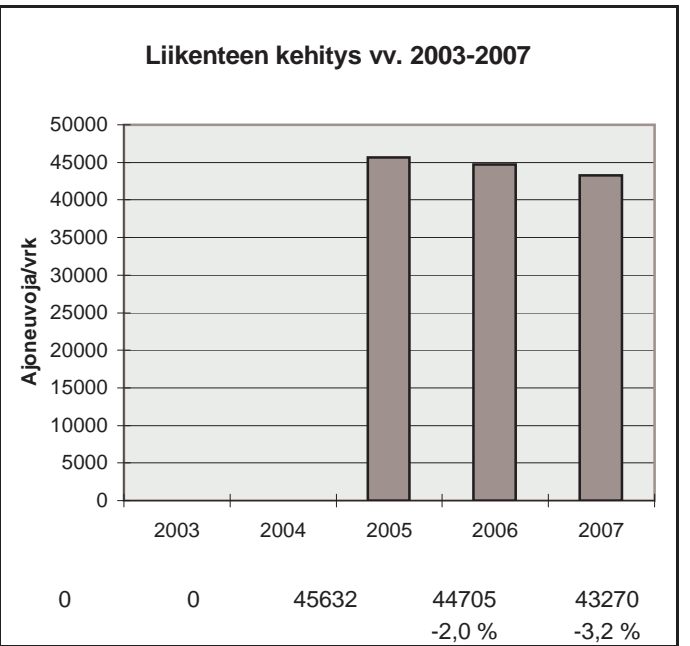
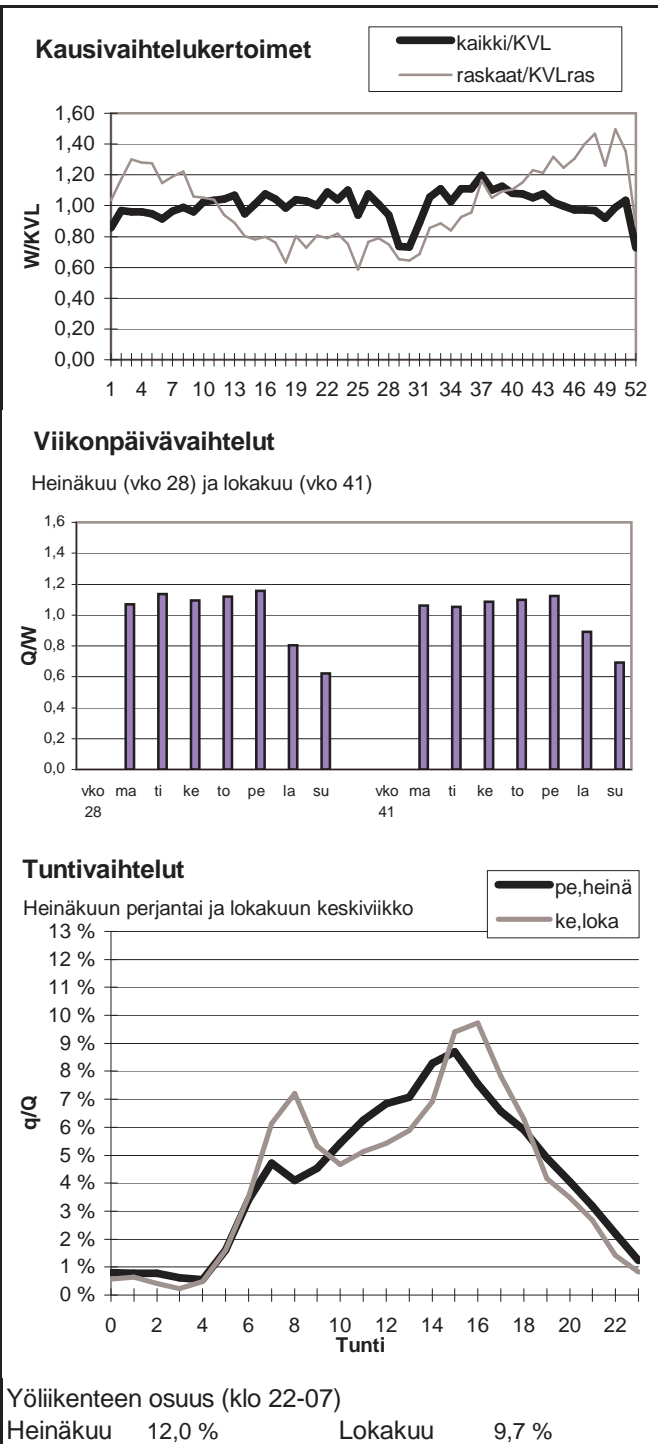

Vuoden 2007 liikennemäärät:

KVL	38619	KVLras	1250	Tieosa =	127	Suunta1 =	Tampere
KAVL	41667	KAVLras	1578	Etäisyys =	3125	Suunta2 =	Nokia
KKVL	39258	KKVLras	1257	Kaistoja =	4		

Liikenteen koostumus:

	Ha	Ha+pk	Ha+av	La	Kaip	Kapp	Katp	Kevyet	Raskaat
Arkiliikenne	94,8 %	1,1 %	0,3 %	0,3 %	2,0 %	0,4 %	1,1 %	96,2 %	3,8 %
Koko vuosi	95,3 %	1,2 %	0,2 %	0,3 %	1,6 %	0,3 %	1,0 %	96,8 %	3,2 %

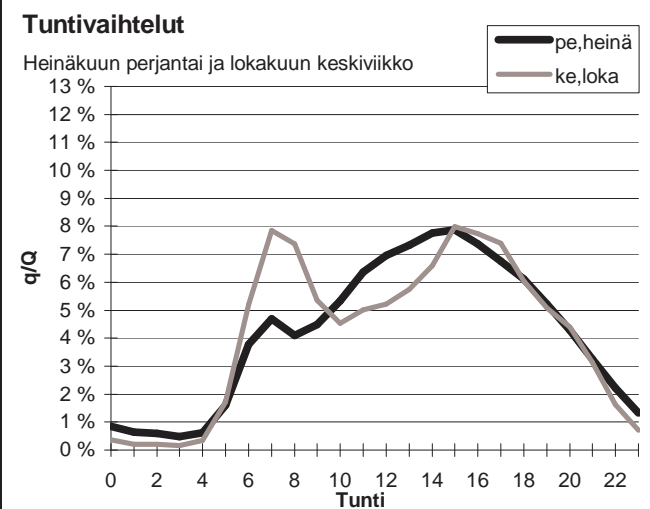
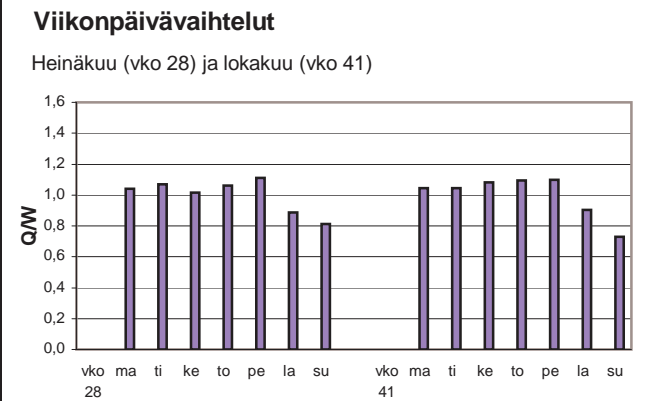
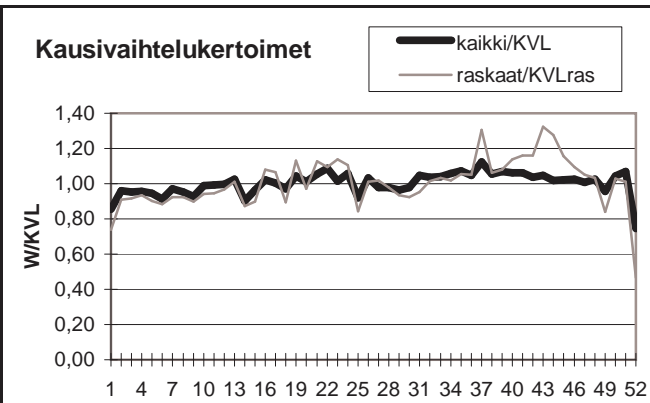

Yöliikenteen osuus (klo 22-07)

Heinäkuu	12,1 %	Lokakuu	10,5 %
----------	--------	---------	--------

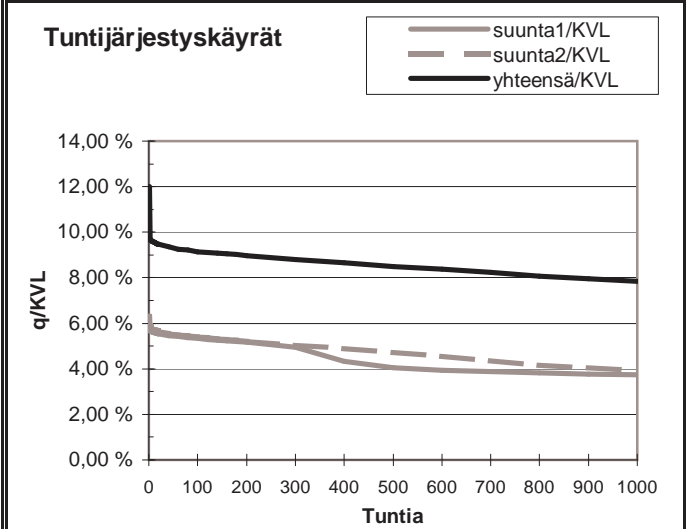
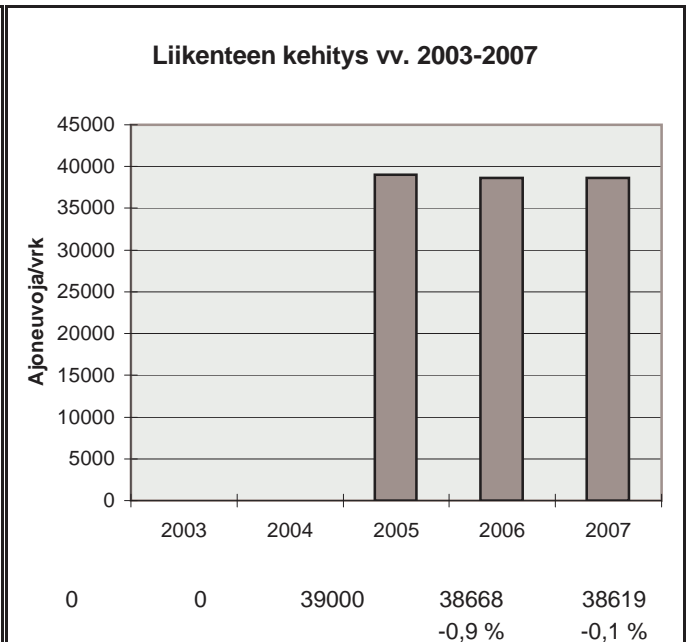

h	q	q/KVL	qras	qras/KVLras
1	4632	12,0 %	190	15,2 %
30	3635	9,4 %	138	11,0 %
100	3533	9,1 %	129	10,3 %
150	3499	9,1 %	126	10,1 %
300	3403	8,8 %	120	9,6 %
1000	3027	7,8 %	105	8,4 %
5000	1426	3,7 %	32	2,6 %

Vuoden 2007 liikennemäärät:

KVL	35594	KVLras	1184	Tieosa =	127	Suunta1 =	Tampere
KAVL	38744	KAVLras	1516	Etäisyys =	4160	Suunta2 =	Nokia
KKVL	36089	KKVLras	1270	Kaistoja =	4		

Liikenteen koostumus:

	Ha	Ha+pk	Ha+av	La	Kaip	Kapp	Katp	Kevyet	Raskaat
Arkiliikenne	94,5 %	1,3 %	0,2 %	0,2 %	2,3 %	0,3 %	1,1 %	96,1 %	3,9 %
Koko vuosi	95,1 %	1,4 %	0,2 %	0,2 %	1,9 %	0,3 %	1,0 %	96,7 %	3,3 %

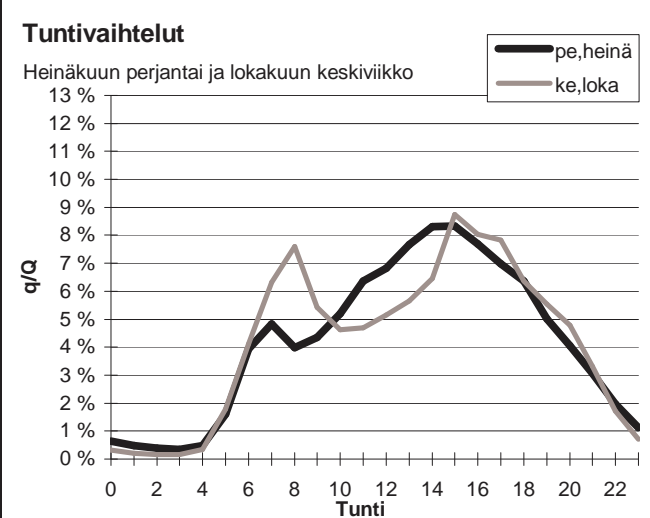
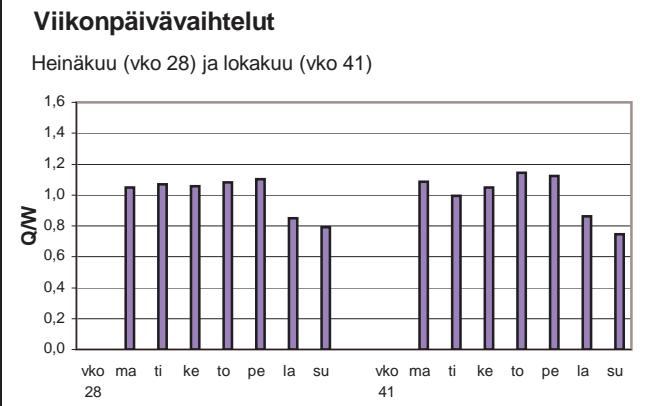
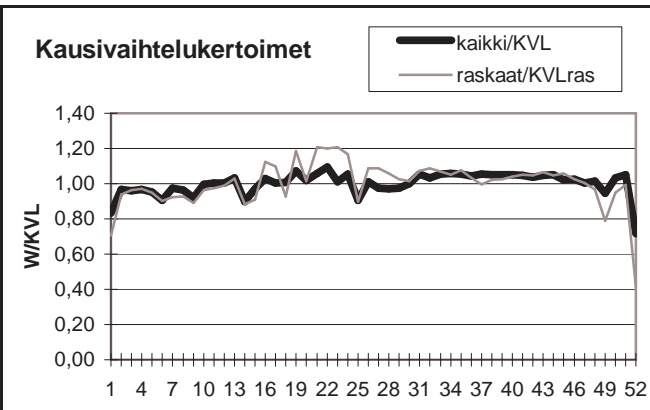

Yöliikenteen osuus (klo 22-07)

Heinäkuu	11,0 %	Lokakuu	9,5 %
----------	--------	---------	-------

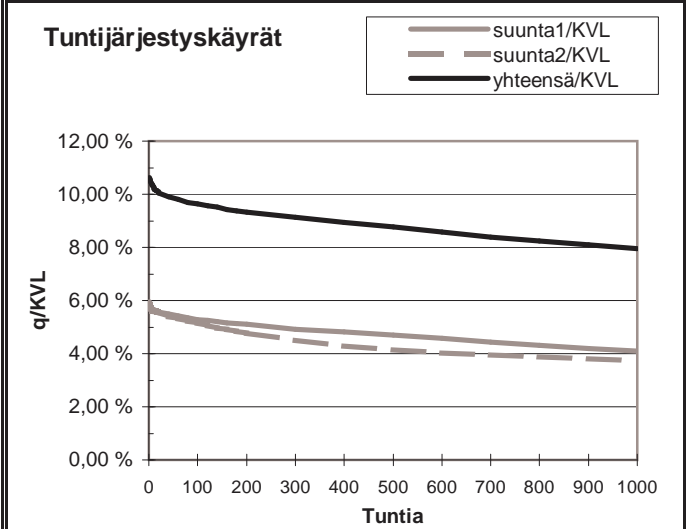
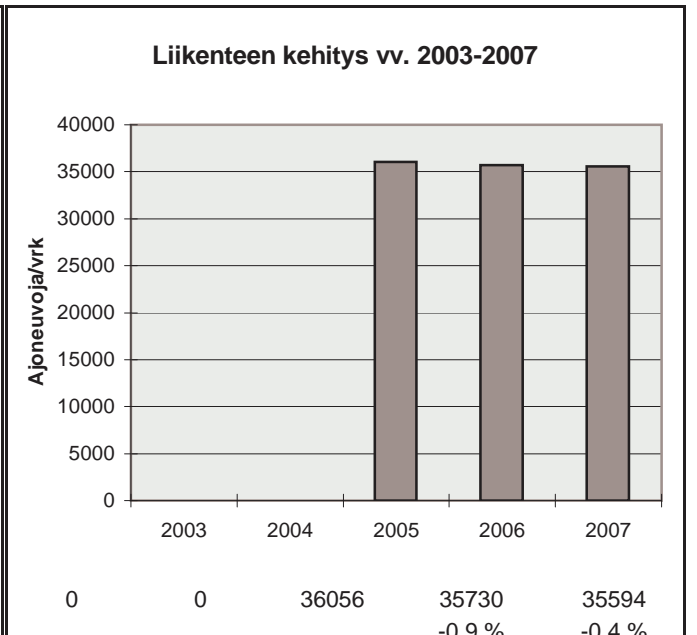

h	q	q/KVL	qras	qras/KVLras
1	3780	10,6 %	153	12,9 %
30	3550	10,0 %	134	11,3 %
100	3428	9,6 %	126	10,6 %
150	3369	9,5 %	123	10,4 %
300	3250	9,1 %	116	9,8 %
1000	2827	7,9 %	103	8,7 %
5000	1314	3,7 %	28	2,4 %

Vuoden 2007 liikennemäärät:

KVL	26440	KVLras	1031	Tieosa = 1	Suunta1 = Ylöjärvi
KAVL	28078	KAVLras	1302	Etäisyys = 2072	Suunta2 = Tampere
KKVL	27593	KKVLras	1035	Kaistoja = 4	

Liikenteen koostumus:

	Ha	Ha+pk	Ha+av	La	Kaip	Kapp	Katp	Kevyet	Raskaat
Arkiliikenne	93,7 %	1,5 %	0,2 %	0,3 %	2,4 %	0,4 %	1,5 %	95,4 %	4,6 %
Koko vuosi	94,3 %	1,6 %	0,2 %	0,3 %	2,0 %	0,4 %	1,2 %	96,1 %	3,9 %

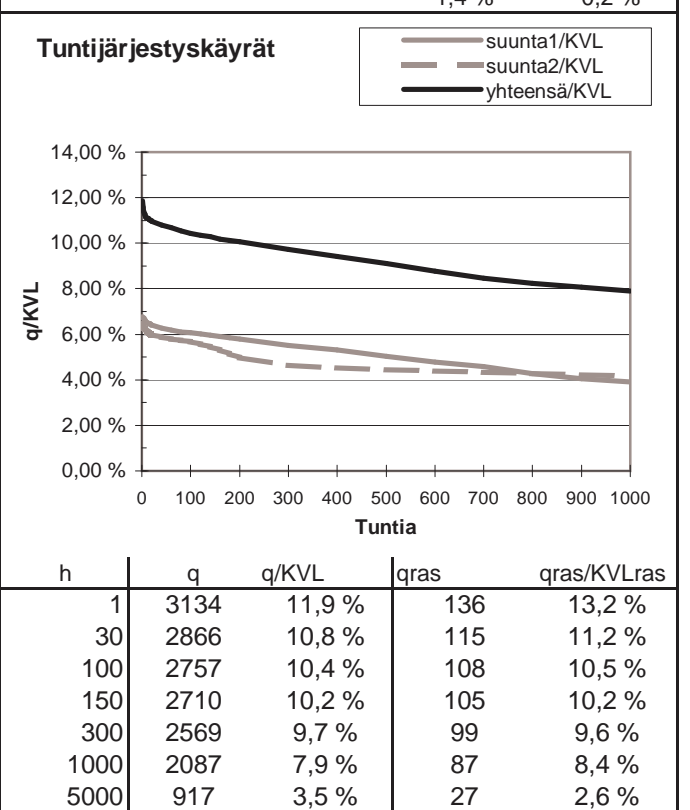
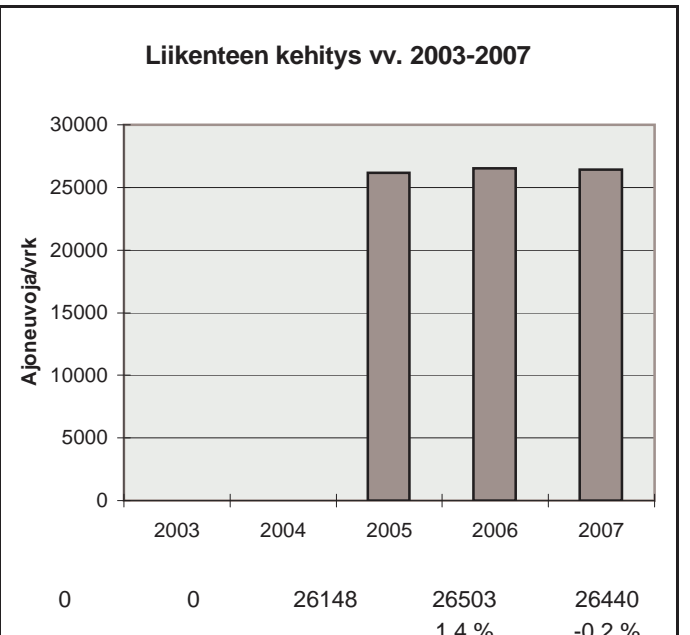
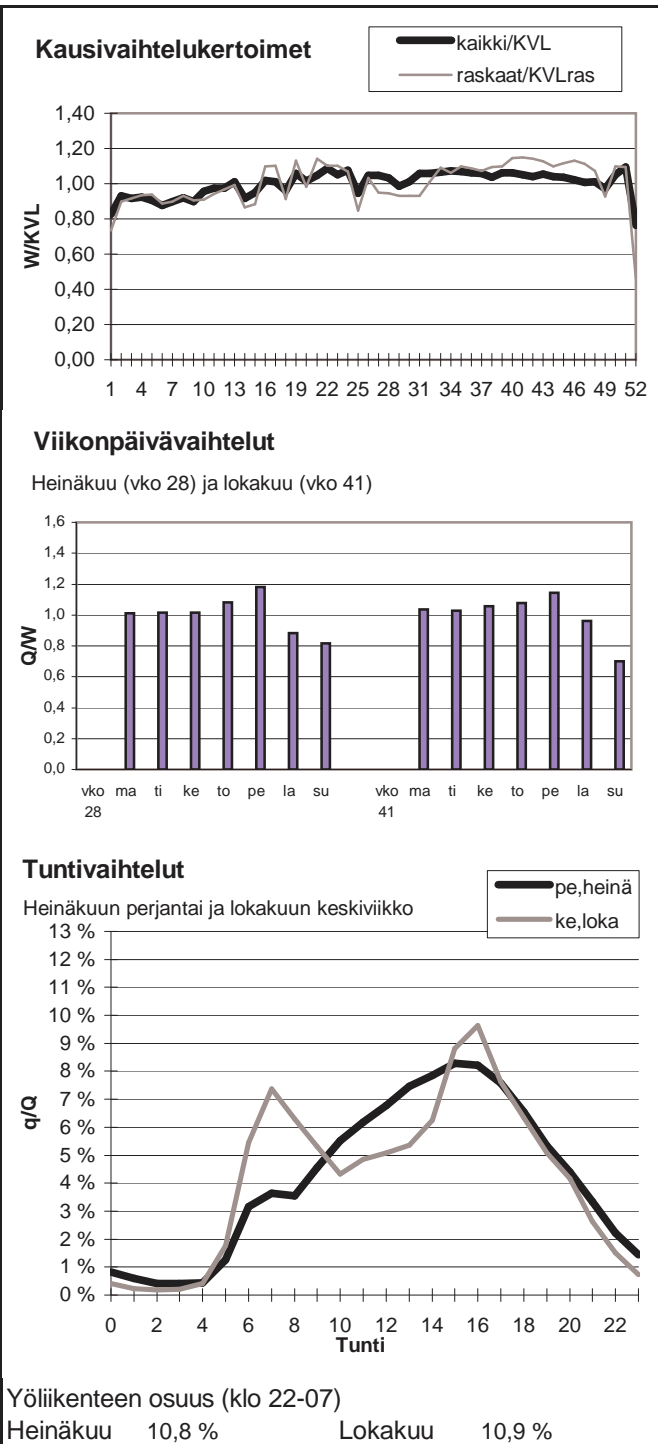

Vuoden 2007 liikennemäärät:

KVL	40008	KVLras	1546	Tieosa =	1	Suunta1 =	Ylöjärvi
KAVL	43161	KAVLras	1953	Etäisyys =	584	Suunta2 =	Tampere
KKVL	42005	KKVLras	1530	Kaistoja =	4		

Liikenteen koostumus:

	Ha	Ha+pk	Ha+av	La	Kaip	Kapp	Katp	Kevyet	Raskaat
Arkiliikenne	94,2 %	1,1 %	0,2 %	0,6 %	2,3 %	0,6 %	1,1 %	95,5 %	4,5 %
Koko vuosi	94,8 %	1,2 %	0,2 %	0,6 %	1,9 %	0,5 %	0,9 %	96,1 %	3,9 %

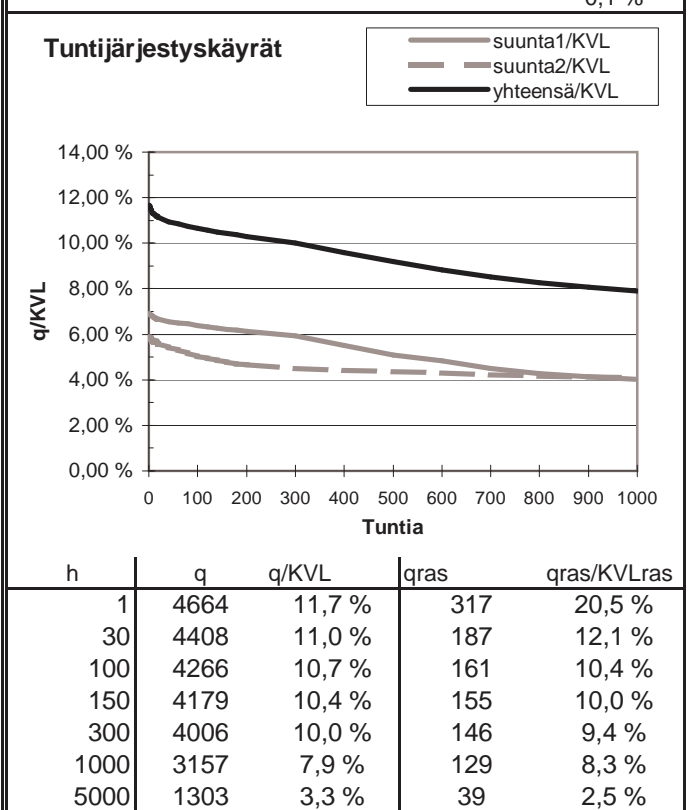
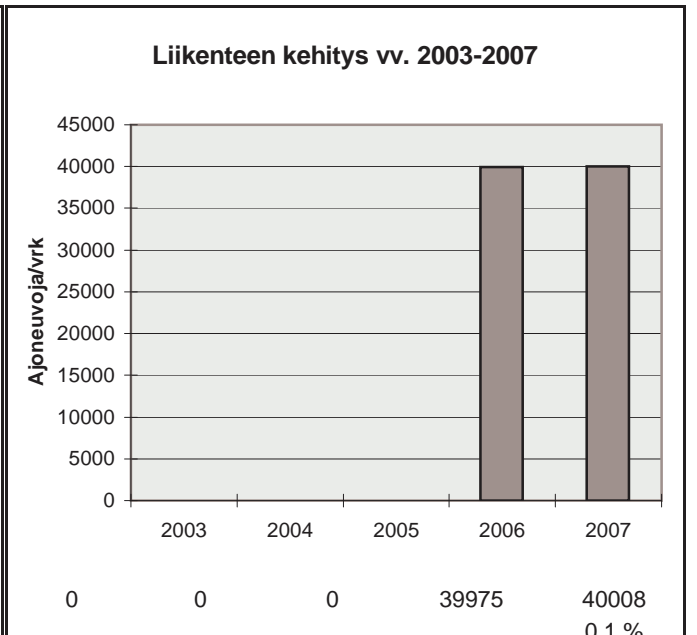
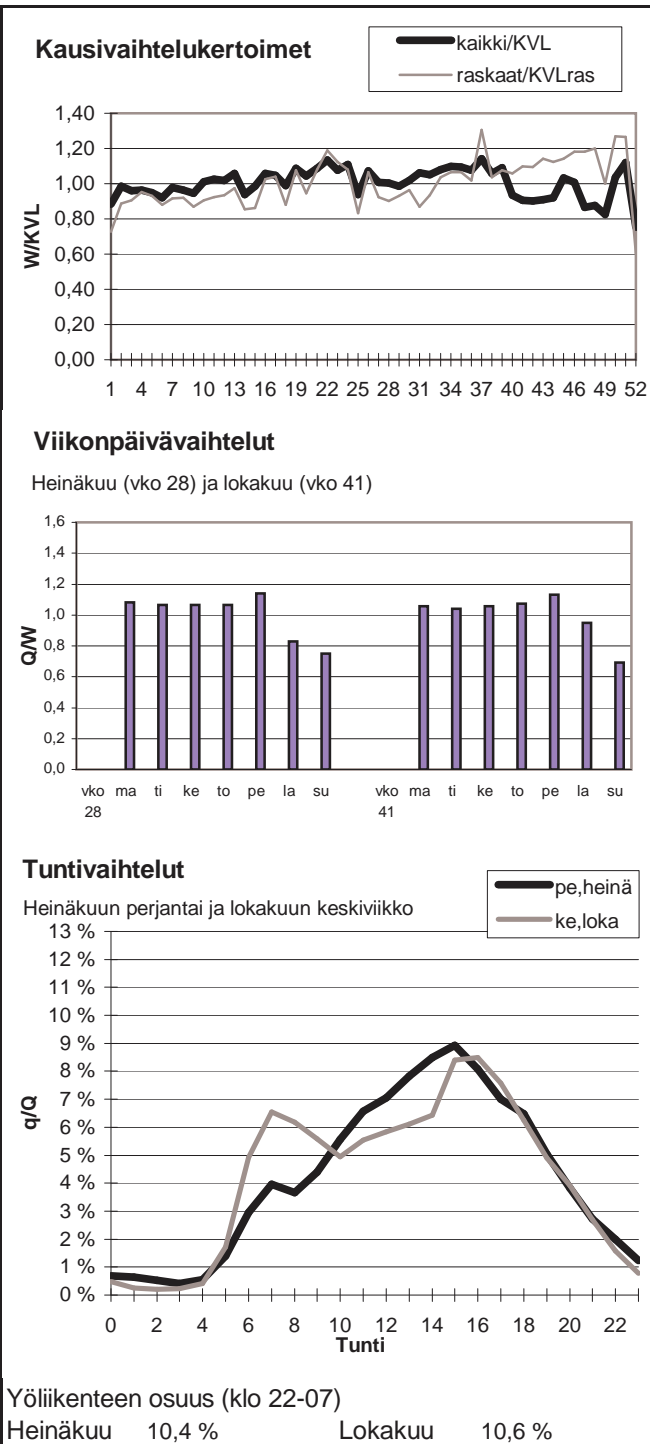

Vuoden 2007 liikennemäärät:

KVL	28222	KVLras	1348	Tieosa =	127	Suunta1 =	Kangasala
KAVL	30957	KAVLras	1626	Etäisyys =	5750	Suunta2 =	Nokia
KKVL	29954	KKVLras	1267	Kaistoja =	4		

Liikenteen koostumus:

	Ha	Ha+pk	Ha+av	La	Kaip	Kapp	Katp	Kevyet	Raskaat
Arkiliikenne	91,9 %	2,4 %	0,5 %	0,4 %	2,9 %	0,4 %	1,6 %	94,7 %	5,3 %
Koko vuosi	92,5 %	2,3 %	0,4 %	0,4 %	2,6 %	0,4 %	1,4 %	95,2 %	4,8 %

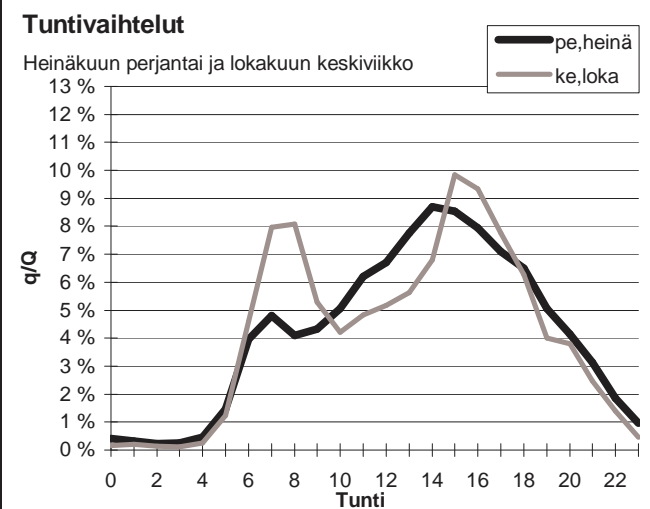
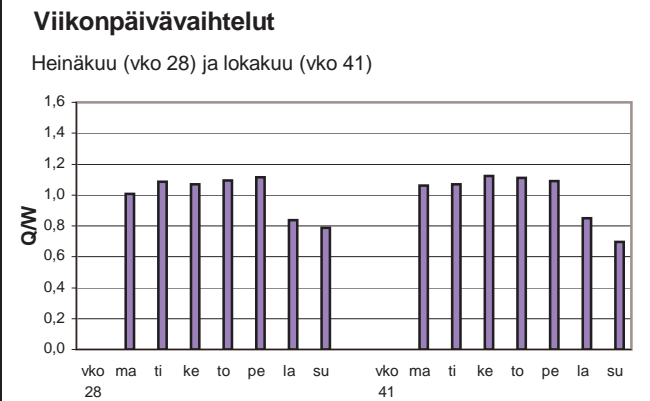
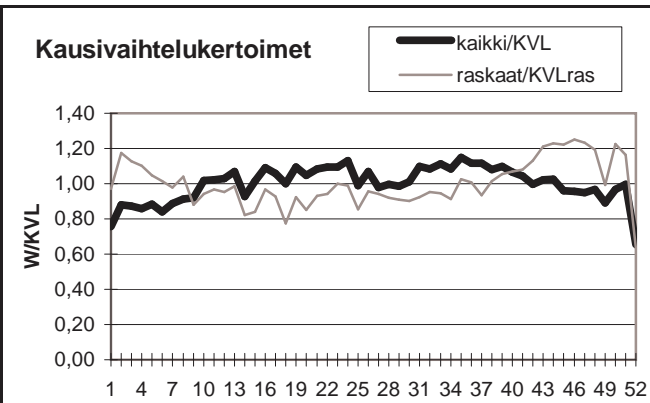

Yöliikenteen osuus (klo 22-07)

Heinäkuu	9,9 %	Lokakuu	8,6 %
----------	-------	---------	-------

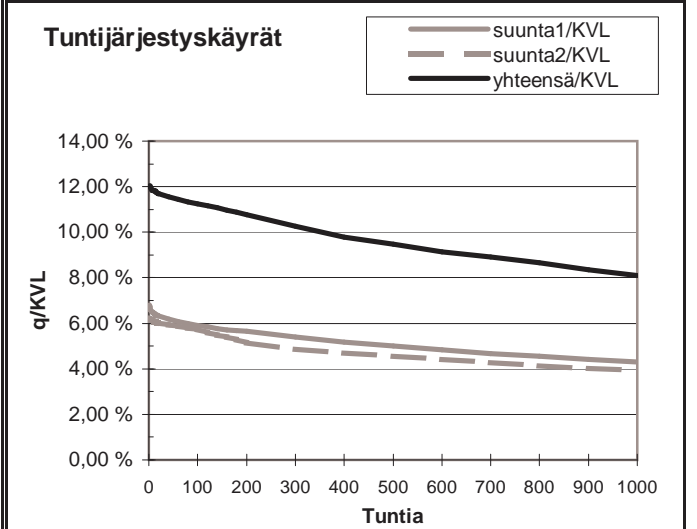
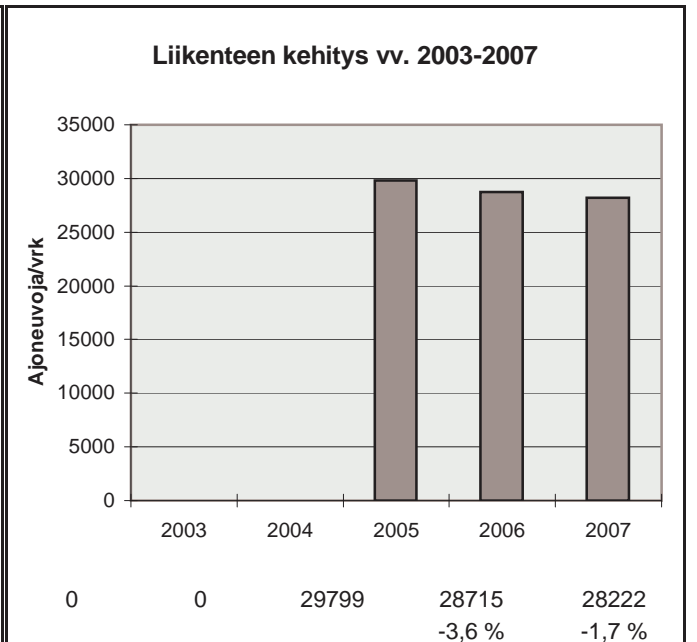

h	q	q/KVL	qras	qras/KVLras
1	3395	12,0 %	204	15,1 %
30	3280	11,6 %	164	12,2 %
100	3172	11,2 %	144	10,7 %
150	3106	11,0 %	136	10,1 %
300	2897	10,3 %	125	9,3 %
1000	2282	8,1 %	107	7,9 %
5000	925	3,3 %	39	2,9 %

Vuoden 2007 liikennemäärät:

KVL	23569	KVLras	1065	Tieosa =	201	Suunta1 =	Kangasala
KAVL	24937	KAVLras	1300	Etäisyys =	2758	Suunta2 =	Tampere
KKVL	24801	KKVLras	1091	Kaistoja =	4		

Liikenteen koostumus:

	Ha	Ha+pk	Ha+av	La	Kaip	Kapp	Katp	Kevyet	Raskaat
Arkiliikenne	93,1 %	1,4 %	0,2 %	1,2 %	2,1 %	0,7 %	1,2 %	94,8 %	5,2 %
Koko vuosi	93,8 %	1,5 %	0,2 %	1,2 %	1,7 %	0,6 %	1,0 %	95,5 %	4,5 %

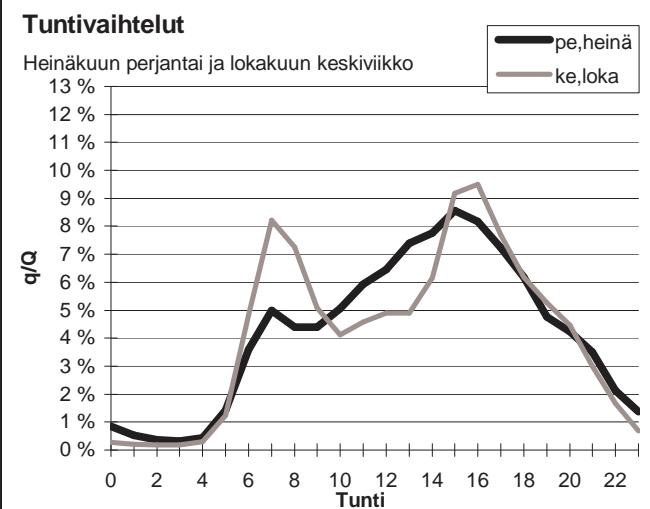
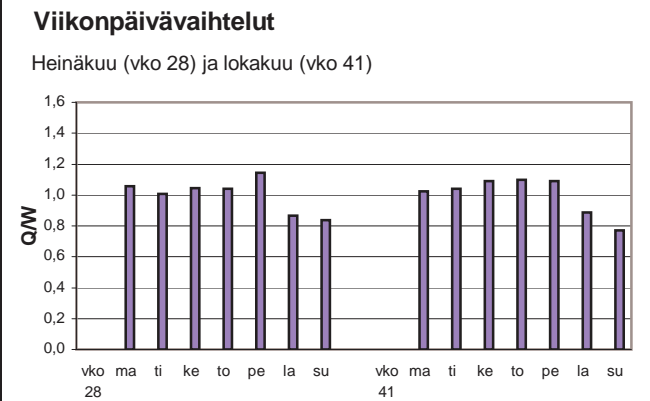
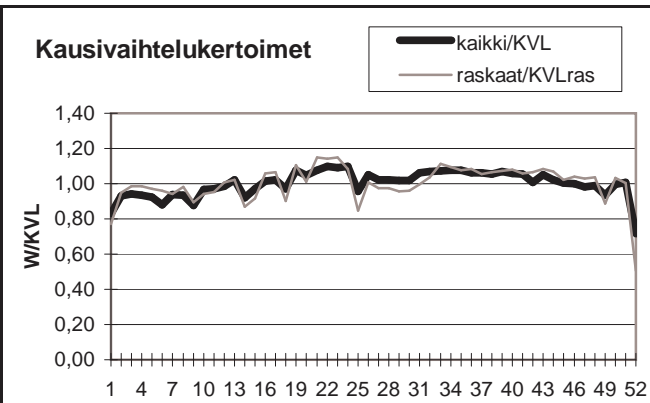

Yöliikenteen osuus (klo 22-07)

Heinäkuu	11,0 %	Lokakuu	9,5 %
----------	--------	---------	-------

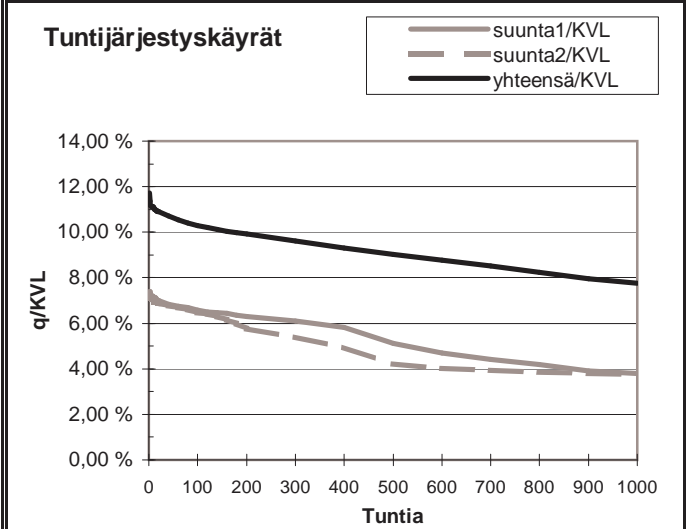
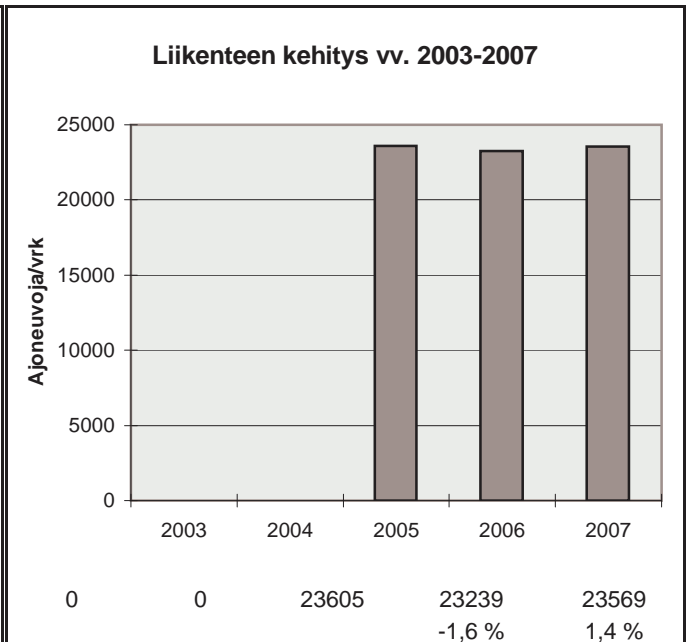

h	q	q/KVL	qras	qras/KVLras
1	2764	11,7 %	123	11,5 %
30	2545	10,8 %	110	10,3 %
100	2428	10,3 %	104	9,8 %
150	2377	10,1 %	102	9,6 %
300	2269	9,6 %	98	9,2 %
1000	1829	7,8 %	87	8,2 %
5000	890	3,8 %	32	3,0 %

Vuoden 2007 liikennemäärät:

KVL	19945	KVLras	2373	Tieosa =	137	Suunta1 =	Nokia
KAVL	21484	KAVLras	3116	Etäisyys =	244	Suunta2 =	Tampere
KKVL	22178	KKVLras	2515	Kaistoja =	2		

Liikenteen koostumus:

	Ha	Ha+pk	Ha+av	La	Kaip	Kapp	Katp	Kevyet	Raskaat
Arkiliikenne	81,0 %	3,6 %	0,9 %	0,3 %	4,8 %	2,1 %	7,2 %	85,5 %	14,5 %
Koko vuosi	83,8 %	3,5 %	0,8 %	0,3 %	4,1 %	1,7 %	5,9 %	88,1 %	11,9 %

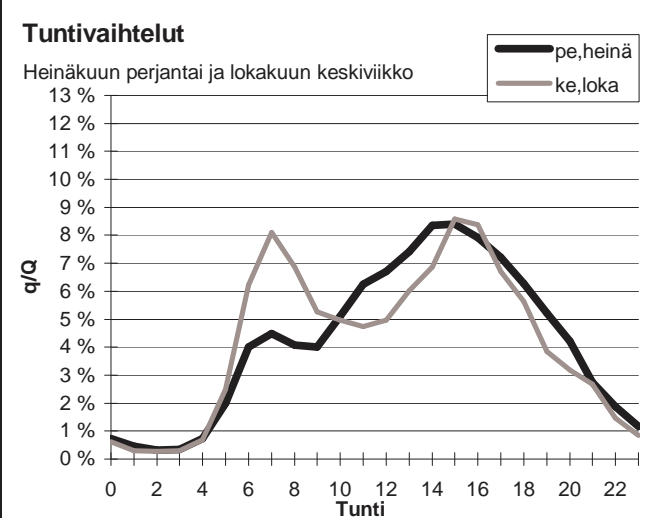
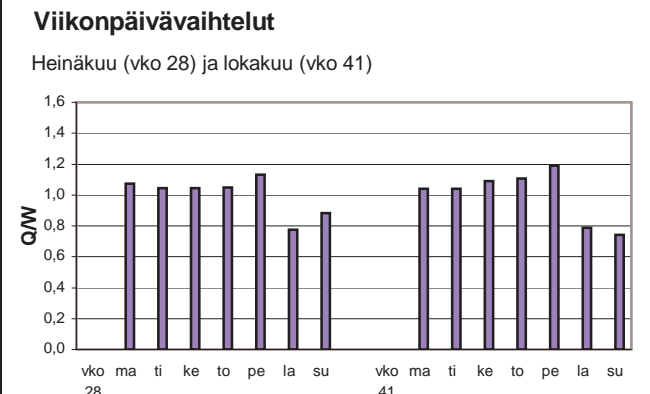
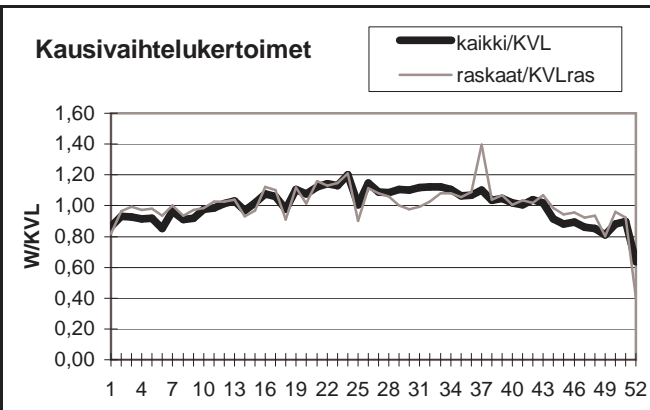

Yöliikenteen osuus (klo 22-07)

Heinäkuu	11,6 %	Lokakuu	13,2 %
----------	--------	---------	--------

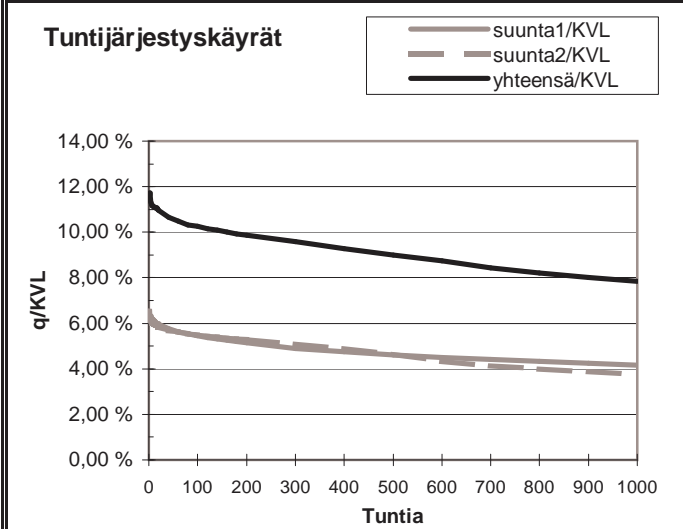
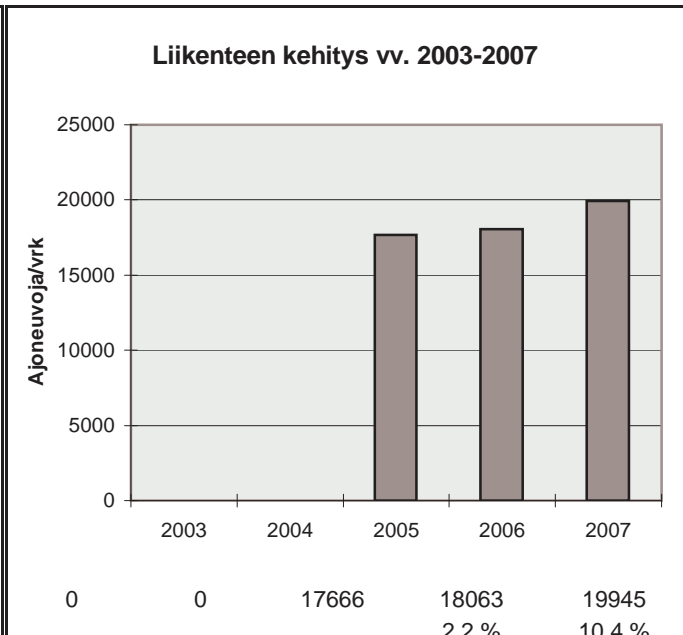

h	q	q/KVL	qras	qras/KVLras
1	2338	11,7 %	282	11,9 %
30	2147	10,8 %	253	10,7 %
100	2045	10,3 %	239	10,1 %
150	2004	10,0 %	235	9,9 %
300	1914	9,6 %	224	9,4 %
1000	1564	7,8 %	201	8,5 %
5000	661	3,3 %	60	2,5 %

Vuoden 2007 liikennemäärät:

KVL	17051	KVLras	1747	Tieosa =	205	Suunta1 =	Heinola
KAVL	15149	KAVLras	2278	Etäisyys =	1657	Suunta2 =	Lahti
KKVL	22363	KKVLras	1828	Kaistoja =	4		

Liikenteen koostumus:

	Ha	Ha+pk	Ha+av	La	Kaip	Kapp	Katp	Kevyet	Raskaat
Arkiliikenne	82,3 %	2,2 %	0,4 %	0,7 %	2,8 %	3,0 %	8,6 %	85,0 %	15,0 %
Koko vuosi	86,7 %	2,6 %	0,4 %	0,7 %	2,1 %	1,9 %	5,6 %	89,8 %	10,2 %

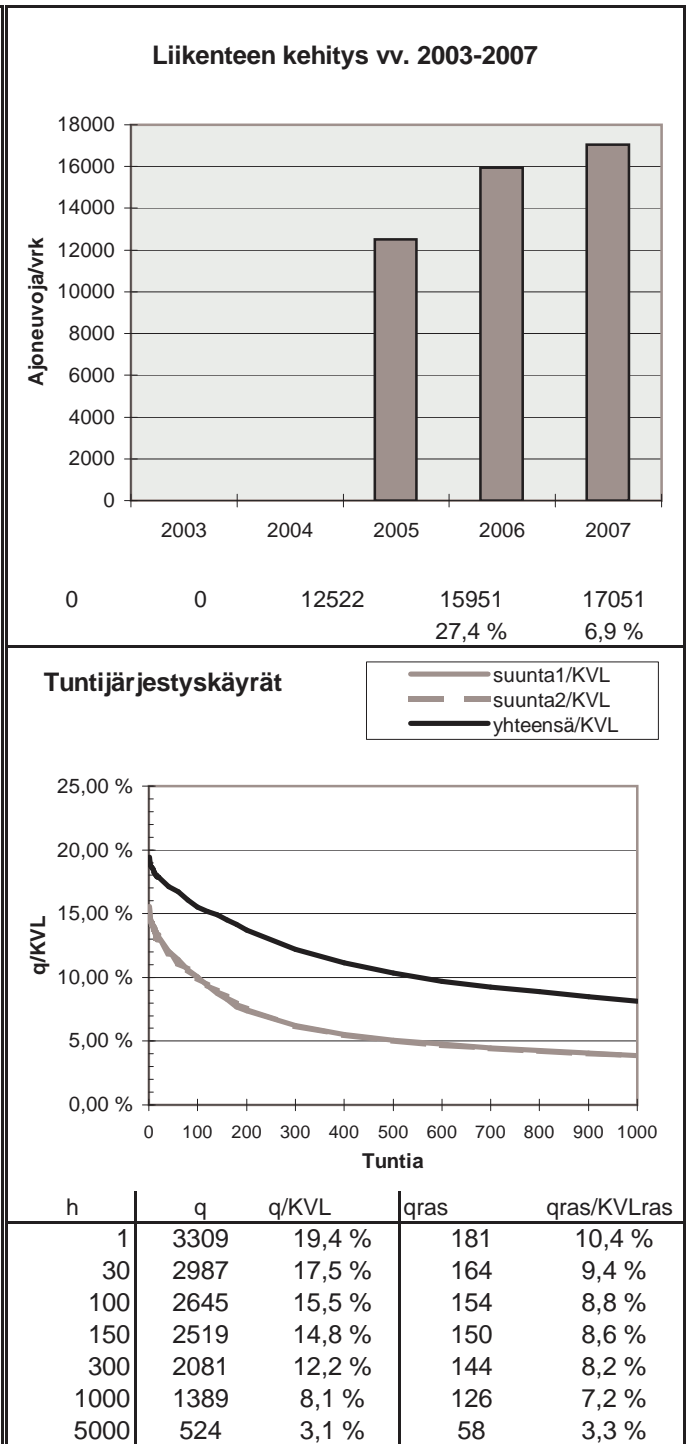
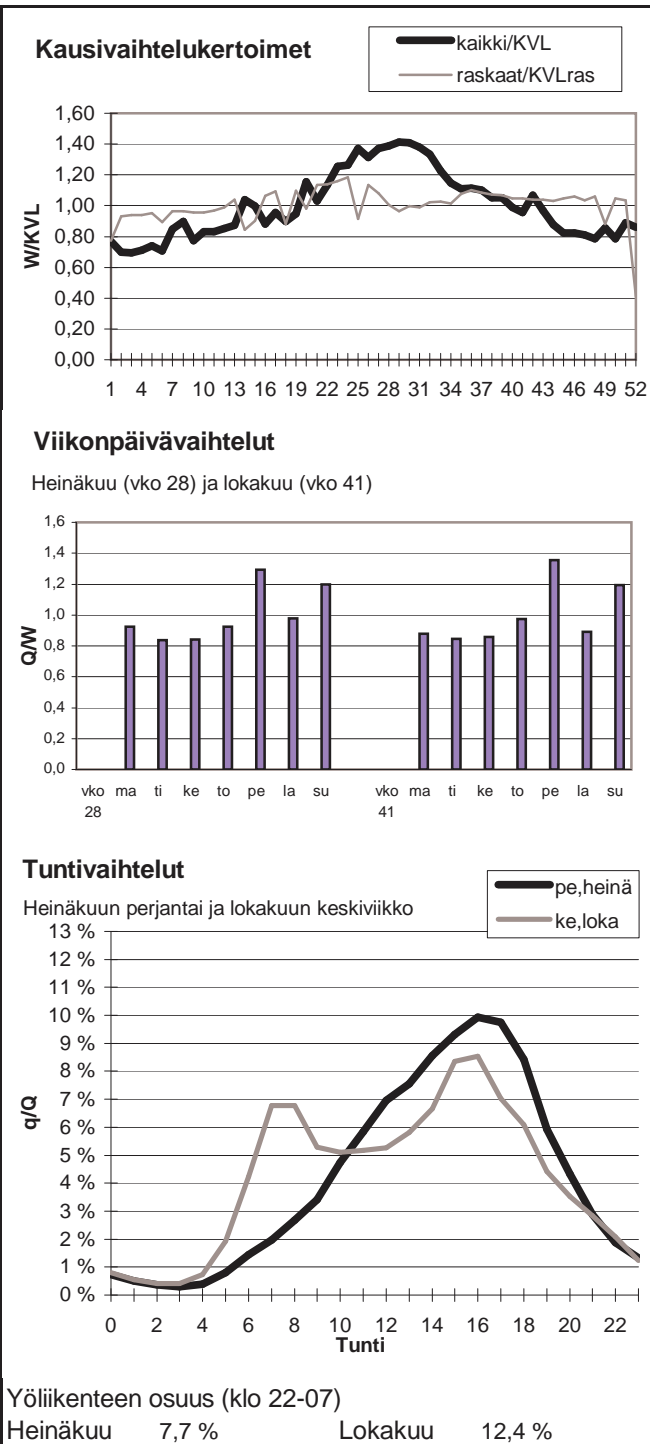

Vuoden 2007 liikennemäärät:

KVL	24821	KVLras	2607	Tieosa =	138	Suunta1 =	Nokia
KAVL	28227	KAVLras	3691	Etäisyys =	1700	Suunta2 =	Tampere
KKVL	27541	KKVLras	2810	Kaistoja =	4		

Liikenteen koostumus:

	Ha	Ha+pk	Ha+av	La	Kaip	Kapp	Katp	Kevyet	Raskaat
Arkiliikenne	84,8 %	1,7 %	0,3 %	0,2 %	5,3 %	2,4 %	5,1 %	86,9 %	13,1 %
Koko vuosi	87,2 %	2,0 %	0,3 %	0,2 %	4,3 %	1,9 %	4,1 %	89,5 %	10,5 %

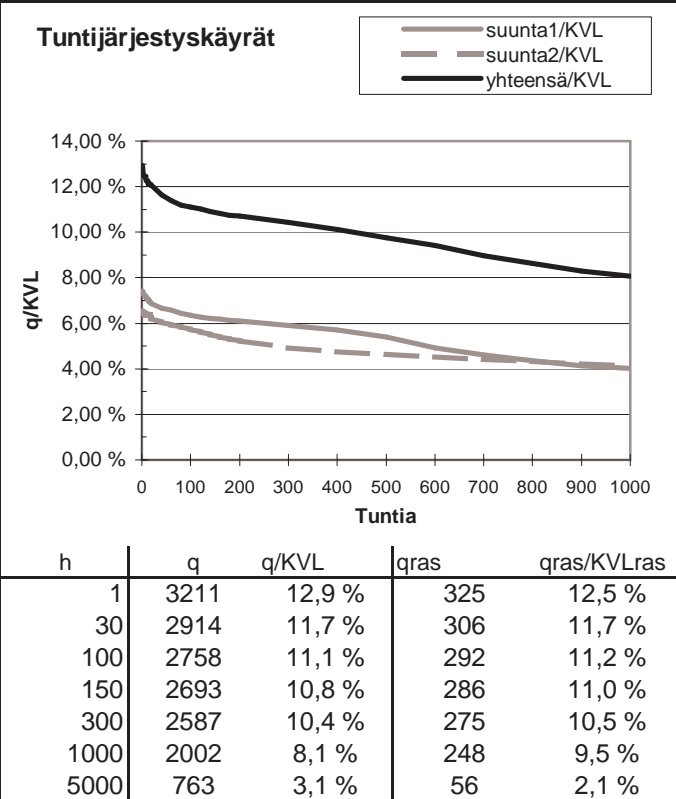
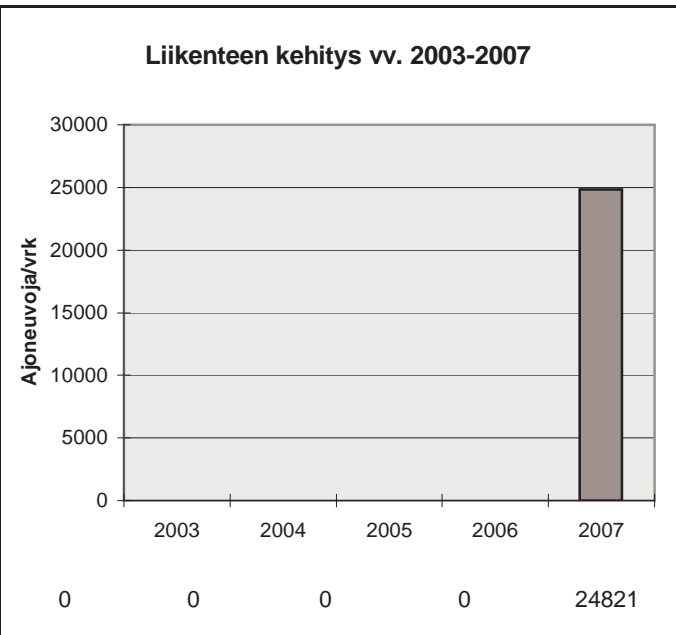
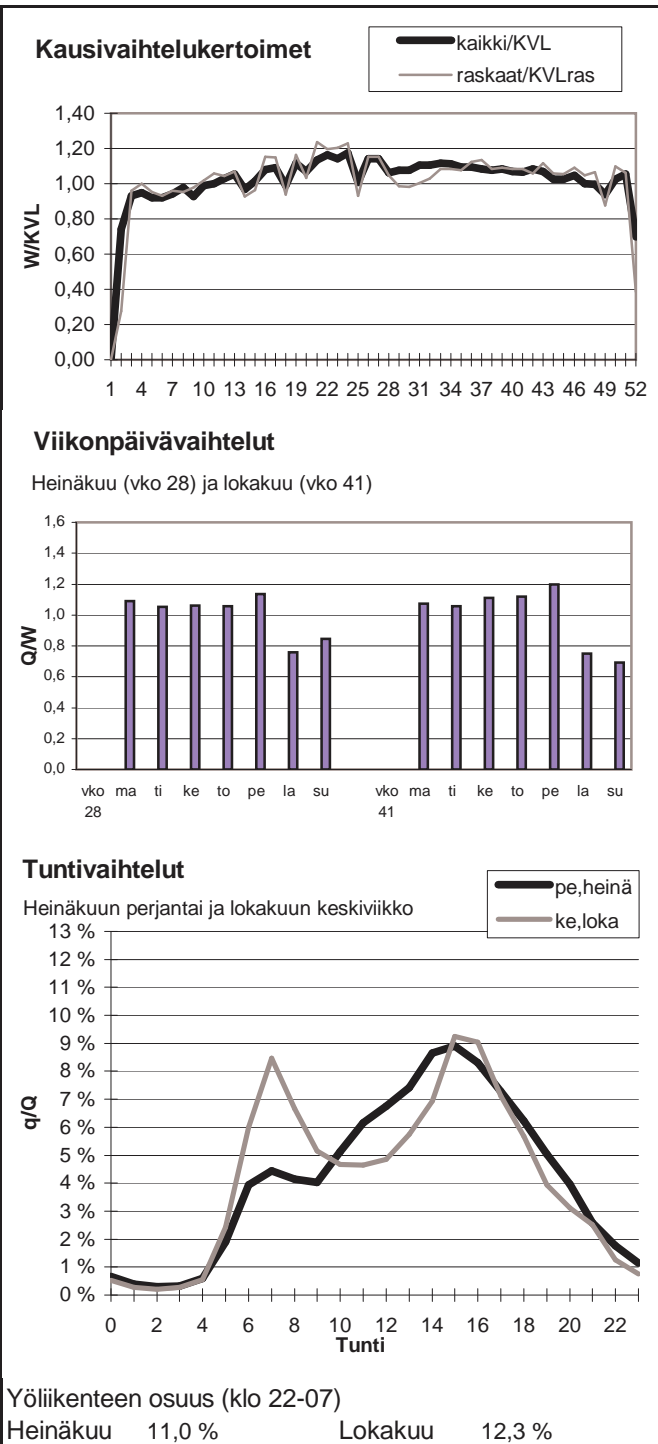

Vuoden 2007 liikennemäärät:

KVL	20551	KVLras	2414	Tieosa =	137	Suunta1 =	Nokia
KAVL	22994	KAVLras	3393	Etäisyys =	1500	Suunta2 =	Tampere
KKVL	22734	KKVLras	2572	Kaistoja =	4		

Liikenteen koostumus:

	Ha	Ha+pk	Ha+av	La	Kaip	Kapp	Katp	Kevyet	Raskaat
Arkiliikenne	83,2 %	1,7 %	0,4 %	0,2 %	5,6 %	2,8 %	6,0 %	85,2 %	14,8 %
Koko vuosi	85,9 %	2,0 %	0,4 %	0,3 %	4,5 %	2,2 %	4,8 %	88,3 %	11,7 %

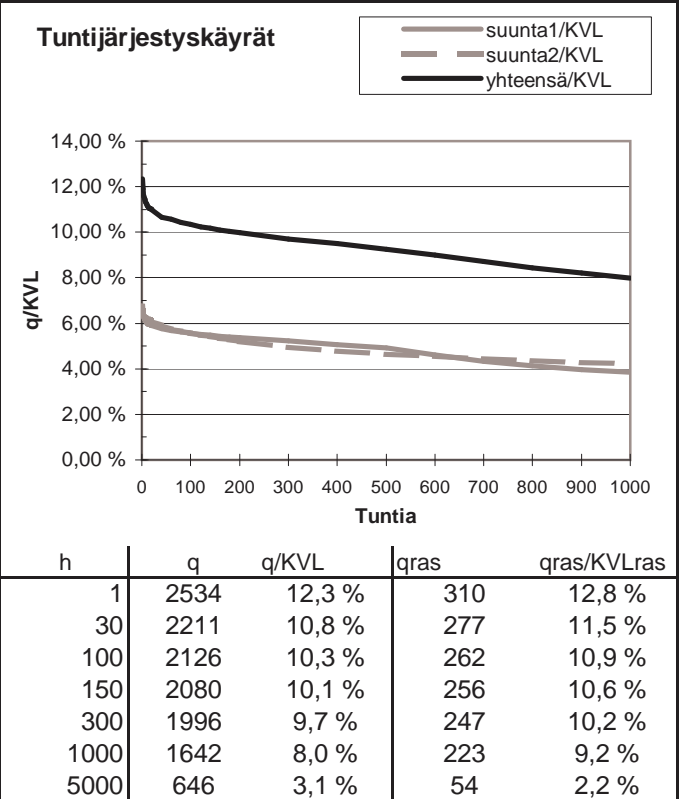
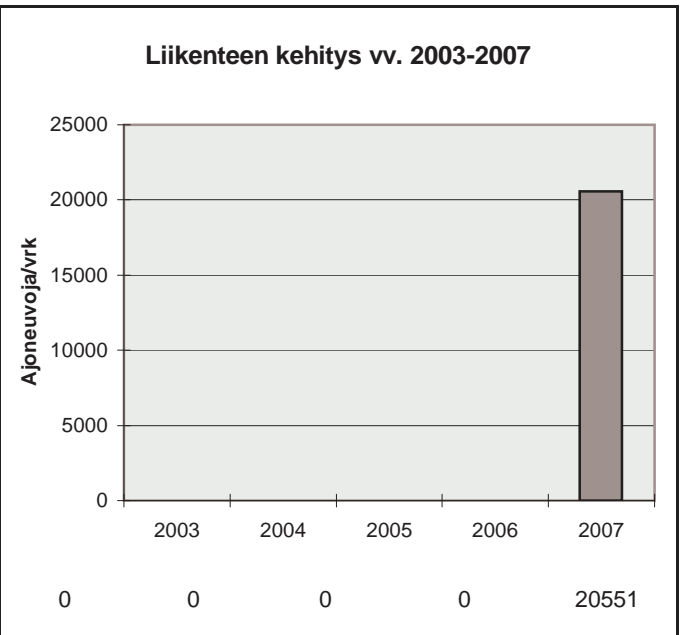
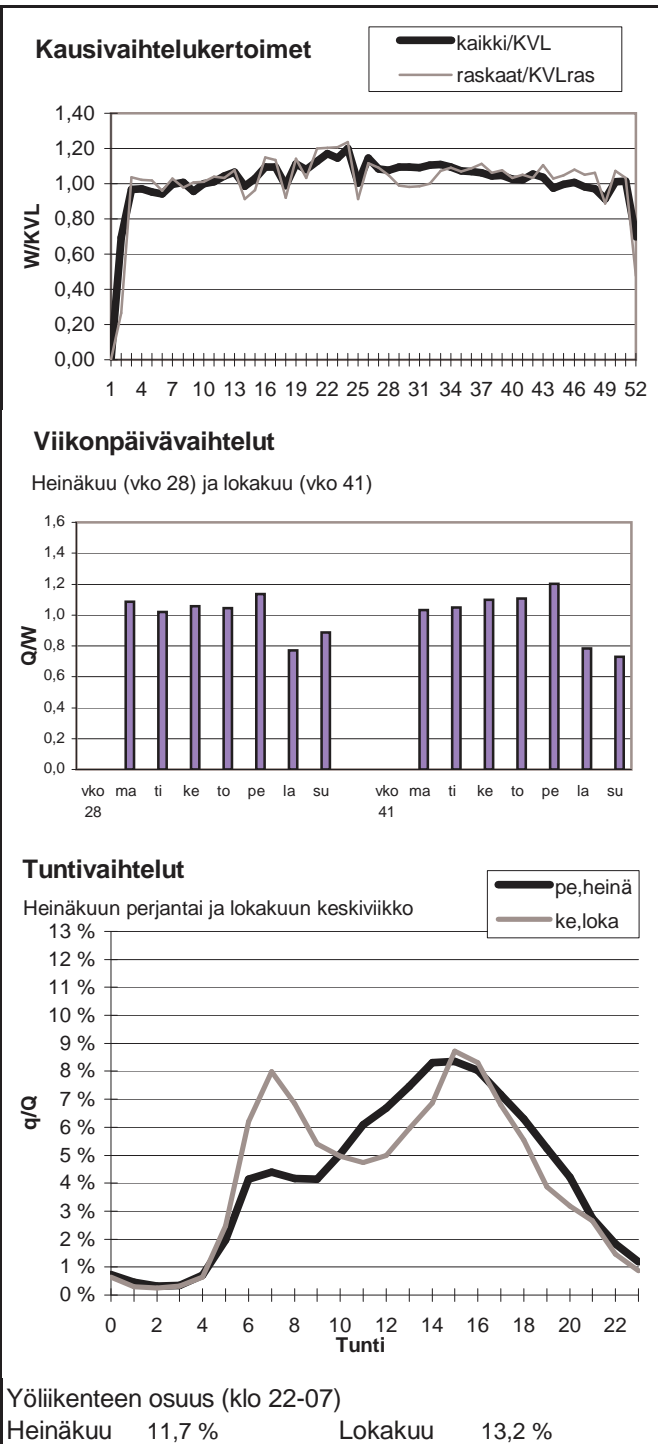

Vuoden 2007 liikennemäärät:

KVL	6240	KVLras	880	Tieosa =	214	Suunta1 =	Jyväskylä
KAVL	5478	KAVLras	1146	Etäisyys =	5125	Suunta2 =	Heinola
KKVL	8127	KKVLras	908	Kaistoja =	2		

Liikenteen koostumus:

	Ha	Ha+pk	Ha+av	La	Kaip	Kapp	Katp	Kevyet	Raskaat
Arkiliikenne	76,1 %	2,5 %	0,5 %	0,7 %	2,9 %	4,7 %	12,6 %	79,1 %	20,9 %
Koko vuosi	82,6 %	2,9 %	0,5 %	0,6 %	2,2 %	3,1 %	8,2 %	85,9 %	14,1 %

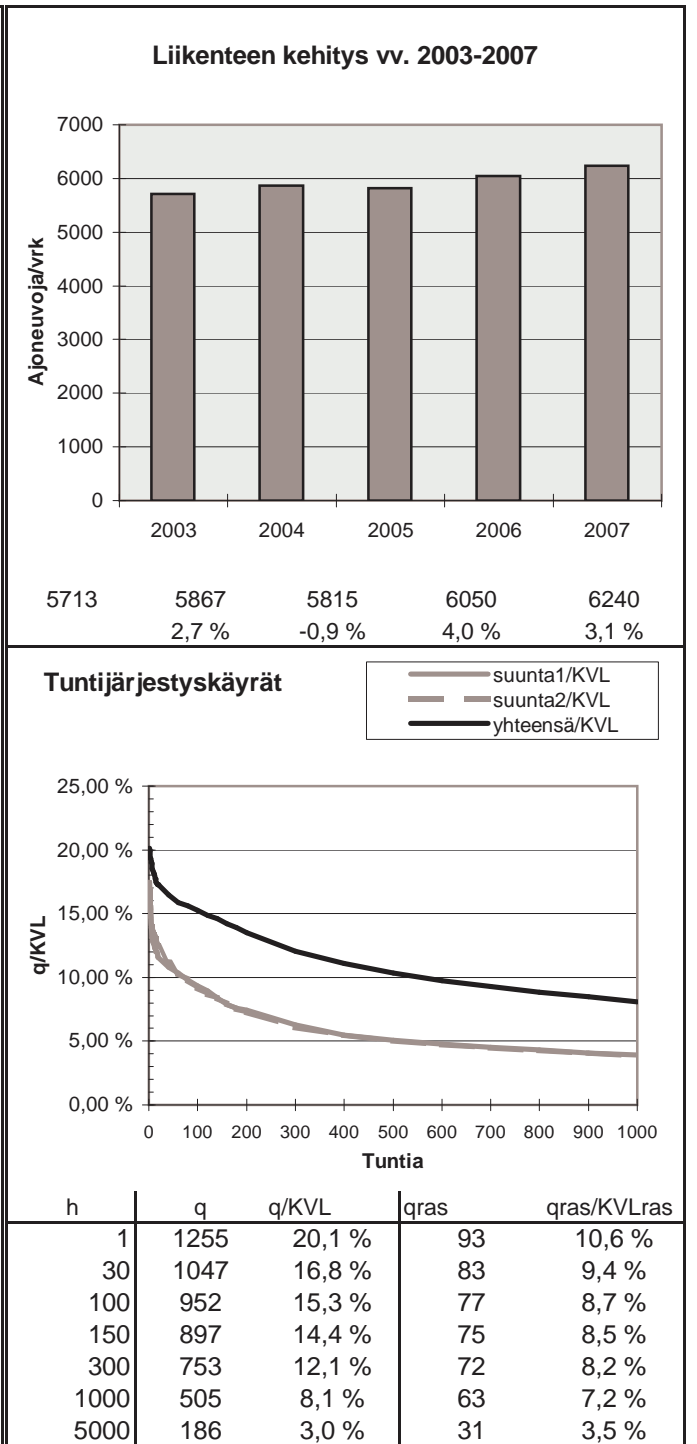
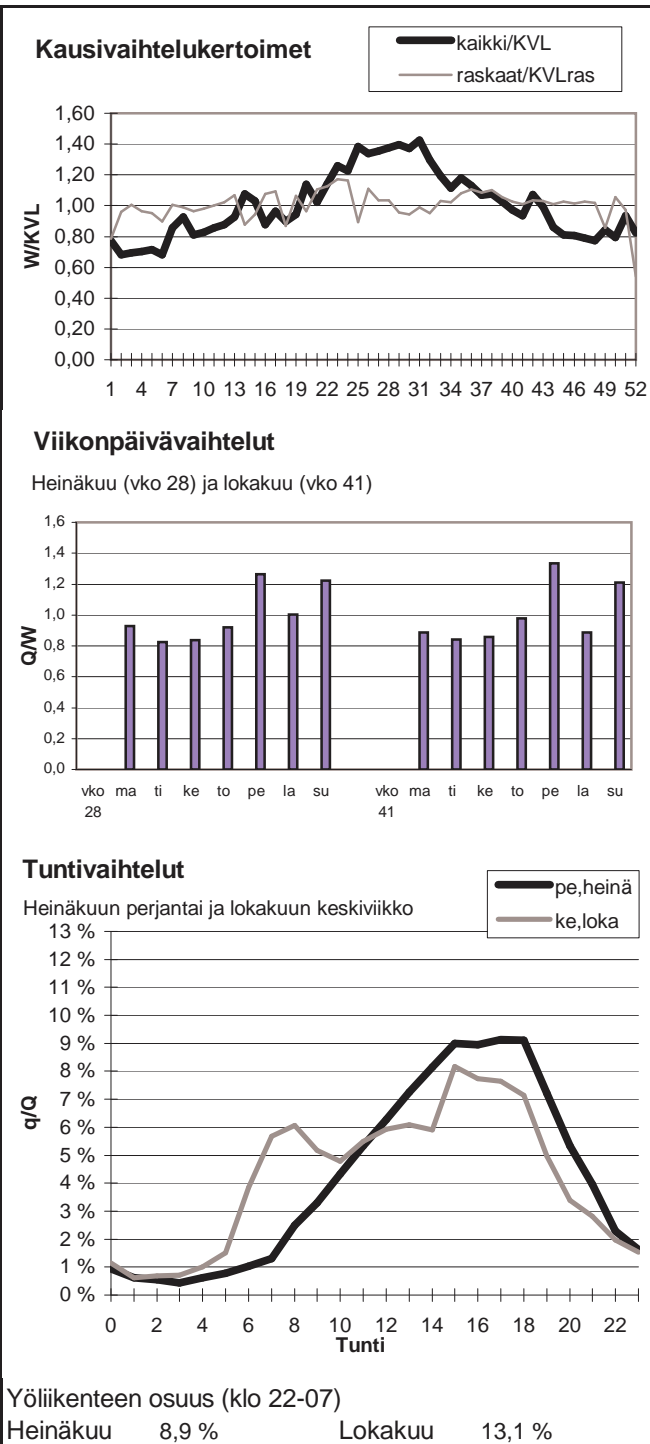

Vuoden 2007 liikennemäärät:

KVL	14674	KVLras	1730	Tieosa =	210	Suunta1 =	Mikkeli
KAVL	12447	KAVLras	2214	Etäisyys =	1626	Suunta2 =	Heinola
KKVL	20052	KKVLras	1799	Kaistoja =	4		

Liikenteen koostumus:

	Ha	Ha+pk	Ha+av	La	Kaip	Kapp	Katp	Kevyet	Raskaat
Arkiliikenne	79,1 %	2,6 %	0,5 %	0,8 %	2,7 %	3,5 %	10,7 %	82,2 %	17,8 %
Koko vuosi	84,8 %	2,9 %	0,5 %	0,8 %	2,1 %	2,2 %	6,7 %	88,2 %	11,8 %

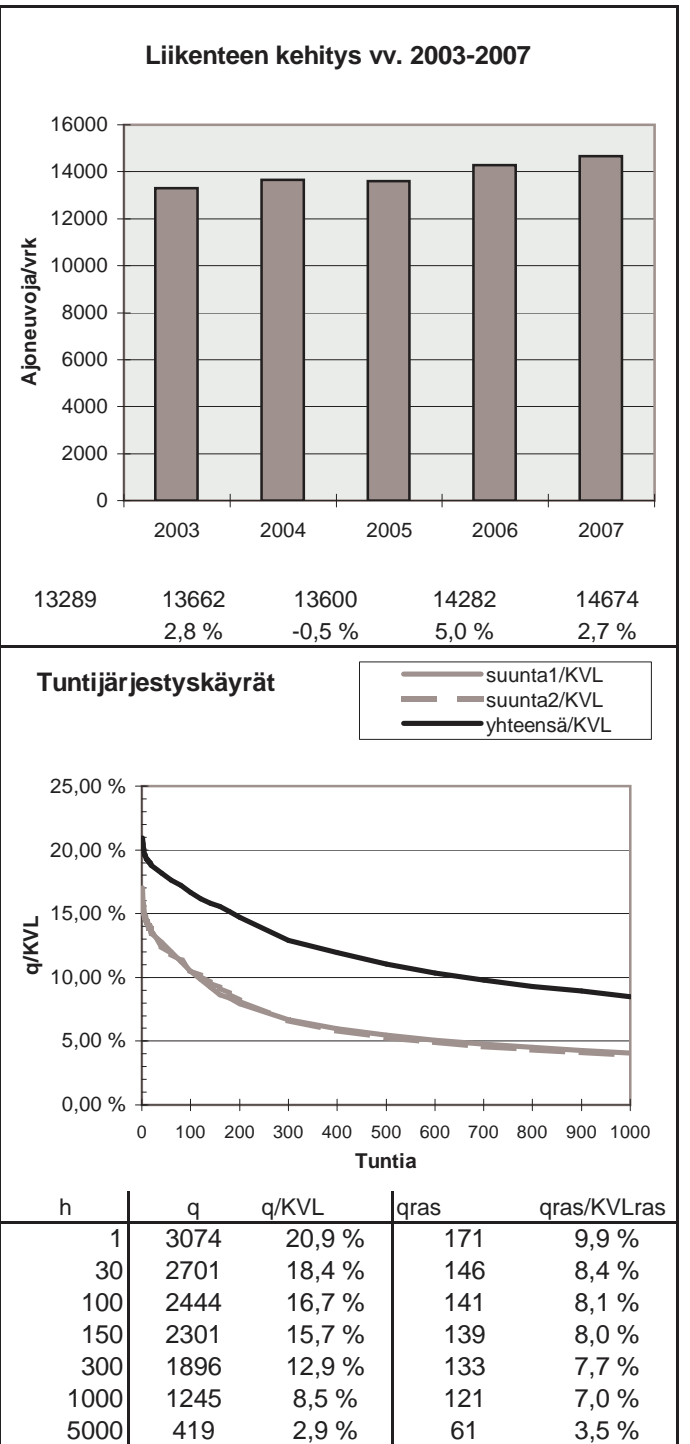
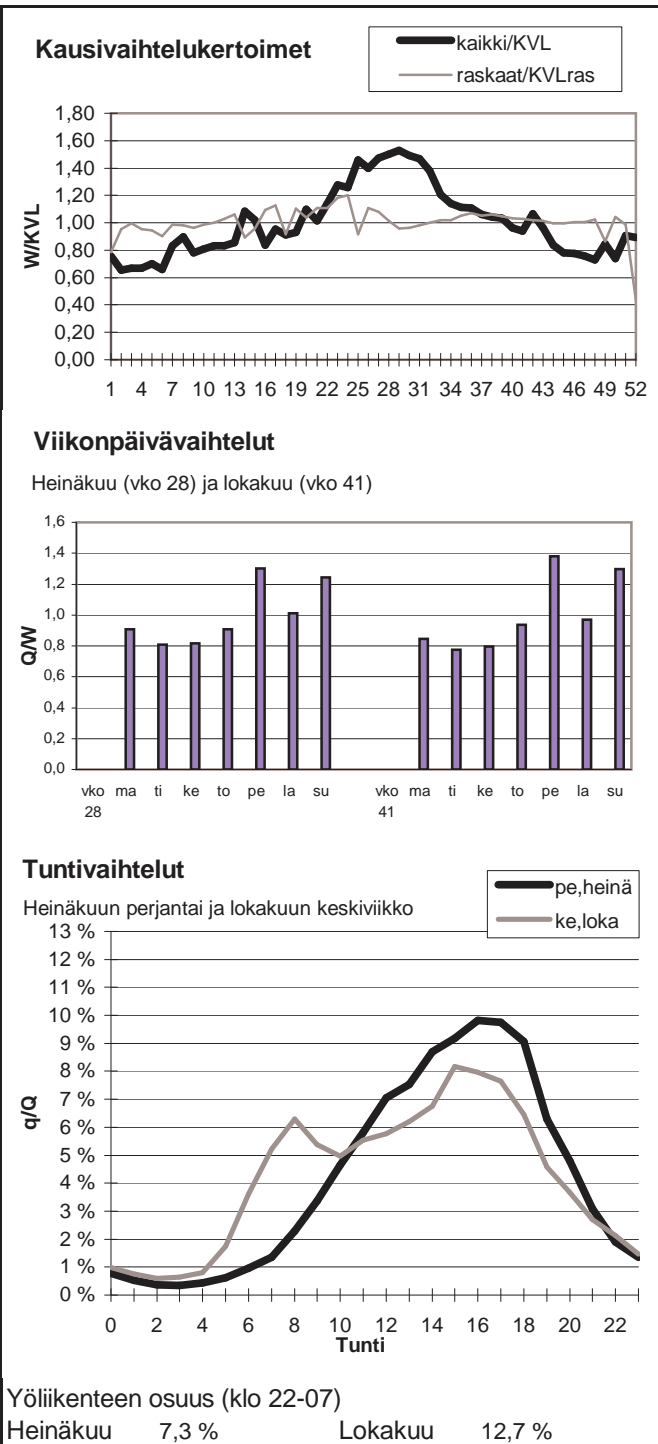

Vuoden 2007 liikennemäärät:

KVL	3839	KVLras	323	Tieosa =	19	Suunta1 =	Joensuu
KAVL	4052	KAVLras	414	Etäisyys =	140	Suunta2 =	Outokumpu
KKVL	4252	KKVLras	337	Kaistoja =	2		

Liikenteen koostumus:

	Ha	Ha+pk	Ha+av	La	Kaip	Kapp	Katp	Kevyet	Raskaat
Arkiliikenne	87,3 %	2,2 %	0,3 %	1,6 %	2,6 %	1,1 %	5,0 %	89,8 %	10,2 %
Koko vuosi	88,7 %	2,5 %	0,4 %	1,4 %	2,1 %	0,8 %	4,0 %	91,6 %	8,4 %

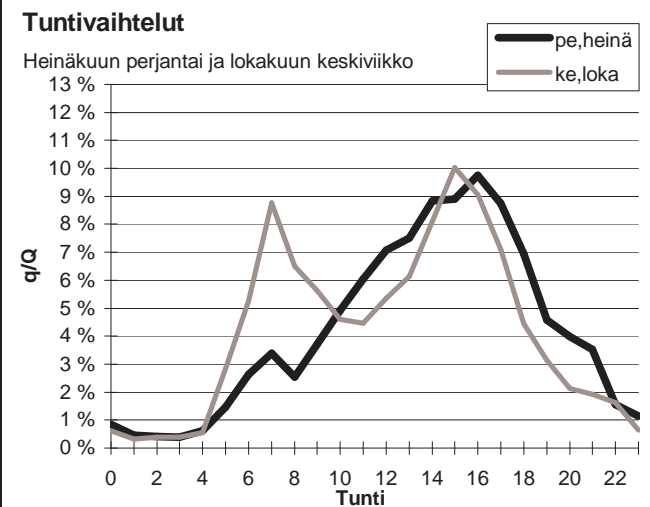
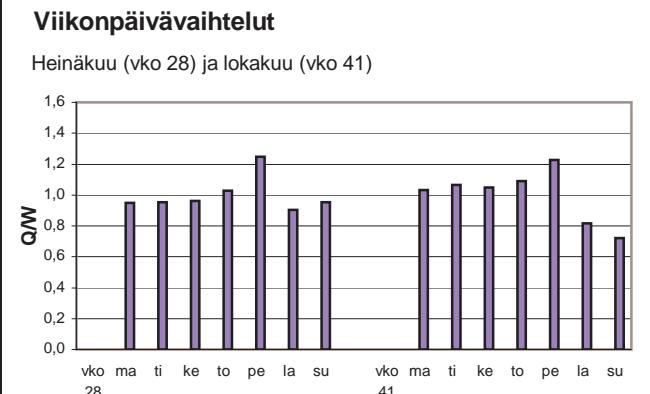
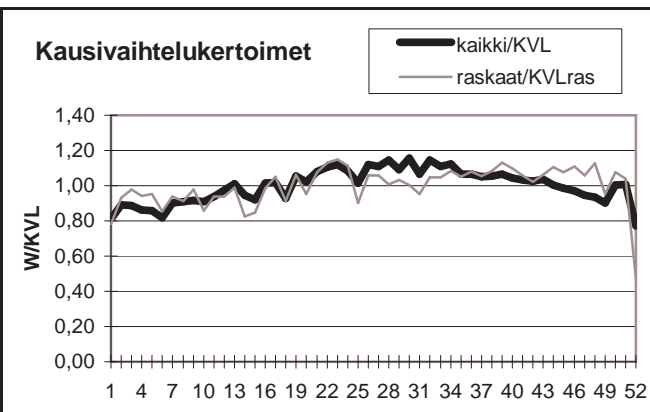

Yöliikenteen osuus (klo 22-07)

Heinäkuu	9,5 %	Lokakuu	12,6 %
----------	-------	---------	--------

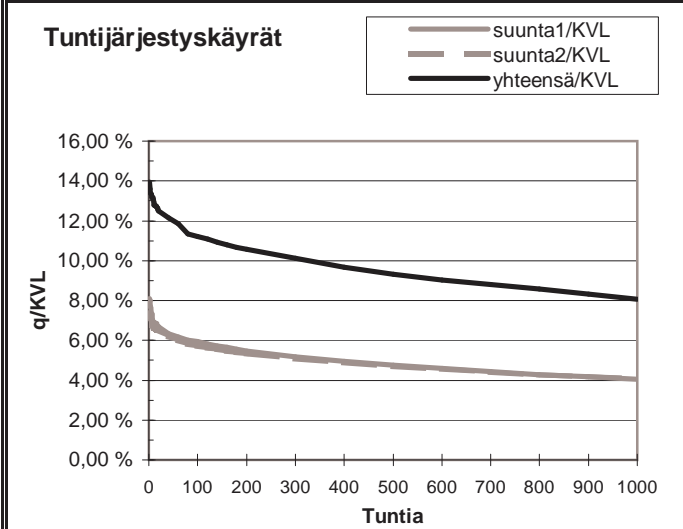
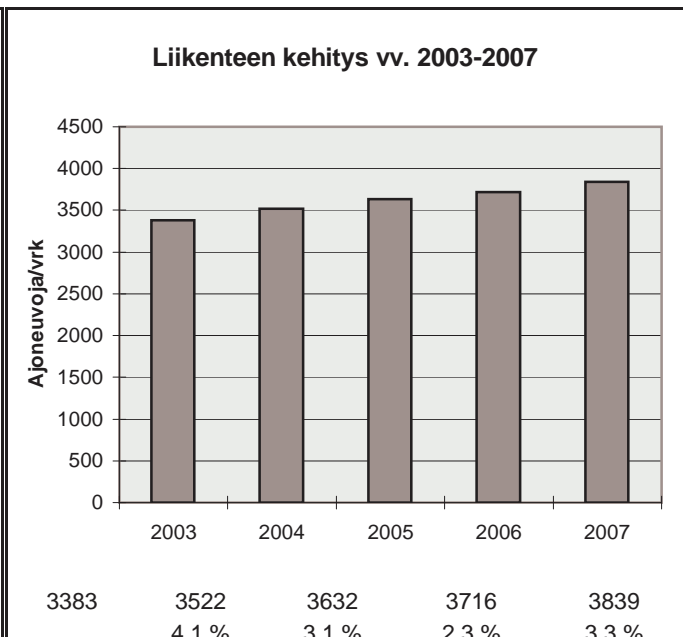

h	q	q/KVL	qras	qras/KVLras
1	535	13,9 %	50	15,5 %
30	472	12,3 %	38	11,8 %
100	431	11,2 %	34	10,5 %
150	417	10,9 %	33	10,2 %
300	388	10,1 %	31	9,6 %
1000	310	8,1 %	25	7,8 %
5000	119	3,1 %	10	3,1 %

Vuoden 2007 liikennemäärät:

KVL	1122	KVLras	107	Tieosa =	8	Suunta1 =	Kitee
KAVL	1077	KAVLras	139	Etäisyys =	4550	Suunta2 =	Savonlinna
KKVL	1565	KKVLras	118	Kaistoja =	2		

Liikenteen koostumus:

	Ha	Ha+pk	Ha+av	La	Kaip	Kapp	Katp	Kevyet	Raskaat
Arkiliikenne	83,8 %	2,8 %	0,5 %	1,4 %	3,2 %	0,9 %	7,4 %	87,1 %	12,9 %
Koko vuosi	87,0 %	3,0 %	0,6 %	1,2 %	2,4 %	0,7 %	5,2 %	90,5 %	9,5 %

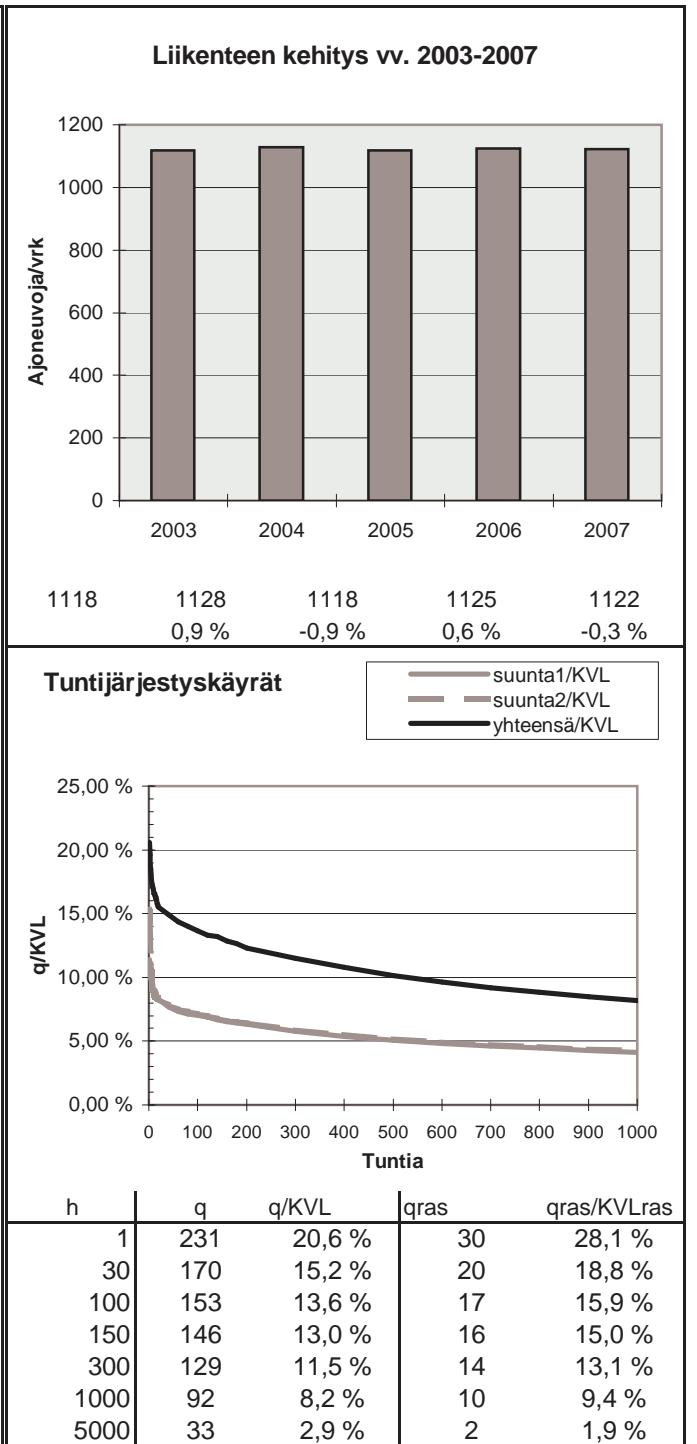
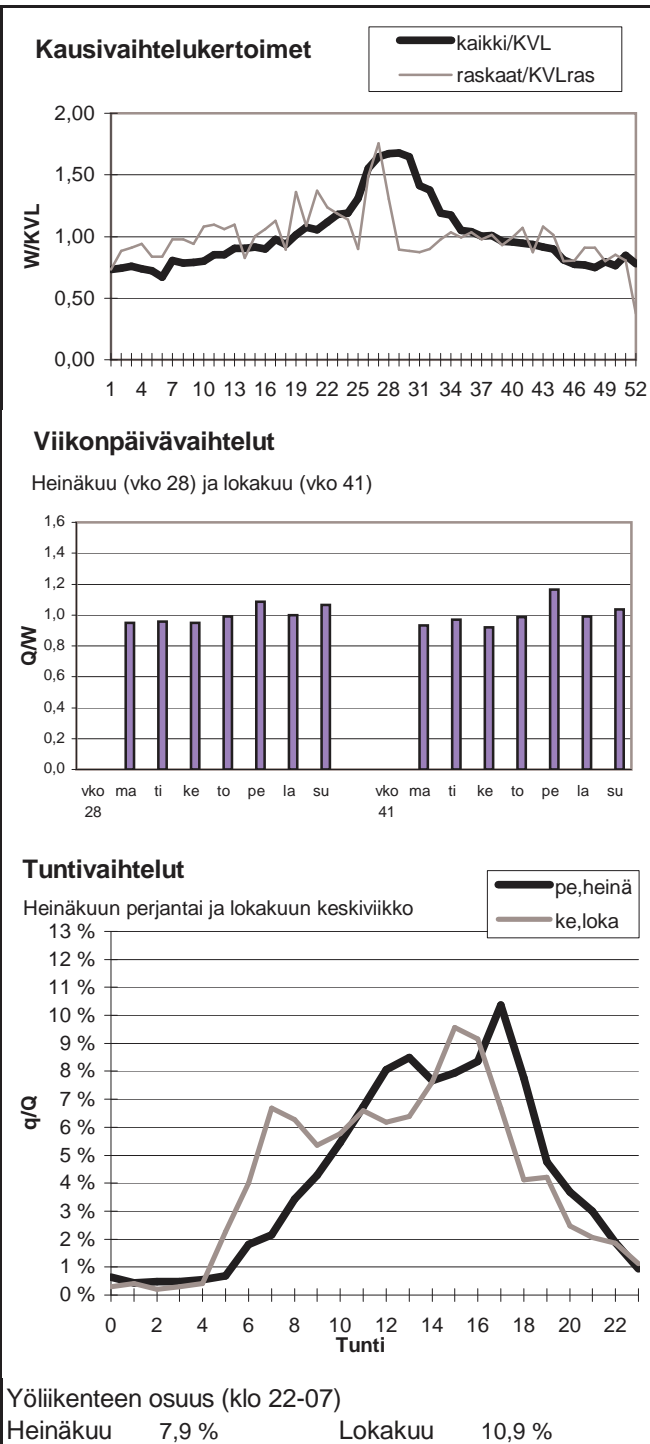

Vuoden 2007 liikennemäärät:

KVL	4454	KVLras	296	Tieosa =	18	Suunta1 =	Lieksa
KAVL	4898	KAVLras	394	Etäisyys =	300	Suunta2 =	Joensuu
KKVL	5029	KKVLras	312	Kaistoja =	2		

Liikenteen koostumus:

	Ha	Ha+pk	Ha+av	La	Kaip	Kapp	Katp	Kevyet	Raskaat
Arkiliikenne	89,2 %	2,5 %	0,2 %	0,7 %	2,3 %	0,4 %	4,7 %	92,0 %	8,0 %
Koko vuosi	90,4 %	2,7 %	0,2 %	0,6 %	1,8 %	0,3 %	3,9 %	93,3 %	6,7 %

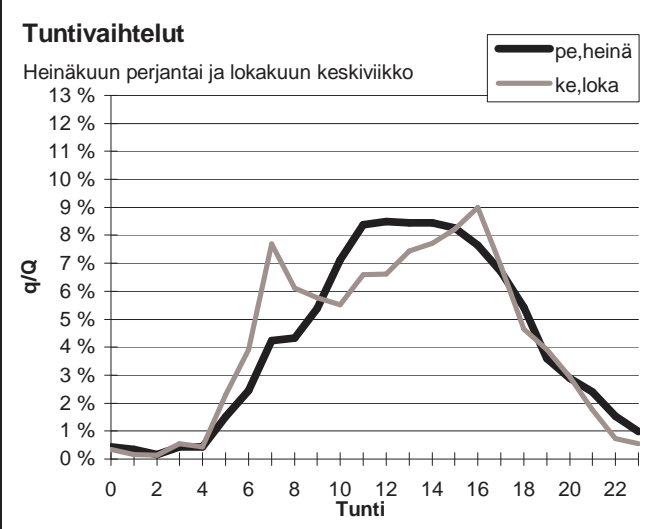
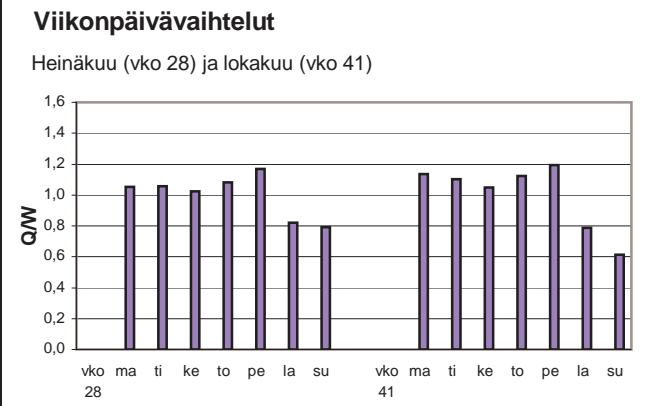
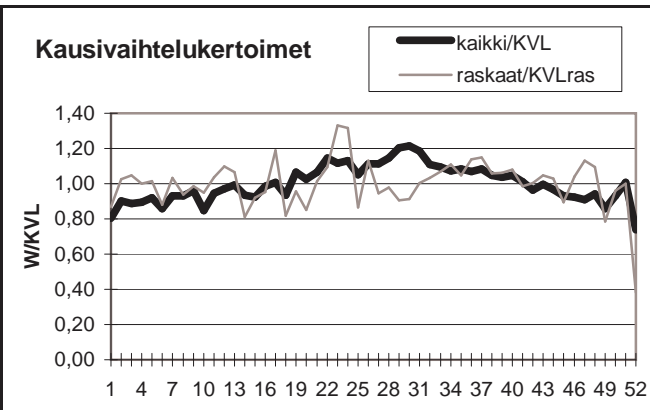

Yöliikenteen osuus (klo 22-07)

Heinäkuu	8,3 %	Lokakuu	9,1 %
----------	-------	---------	-------

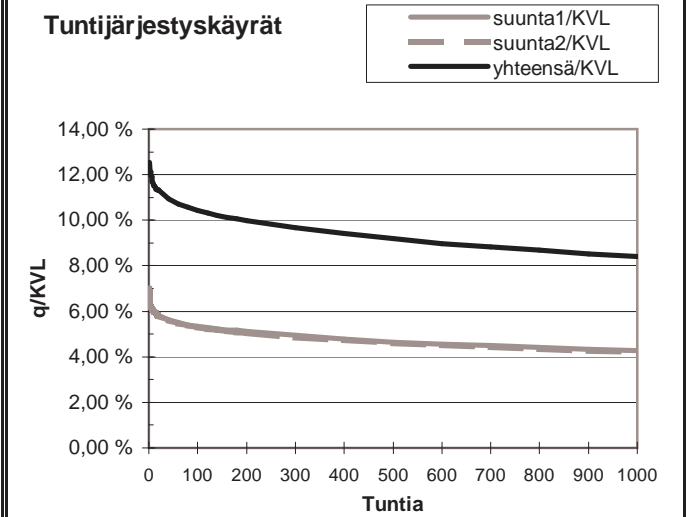
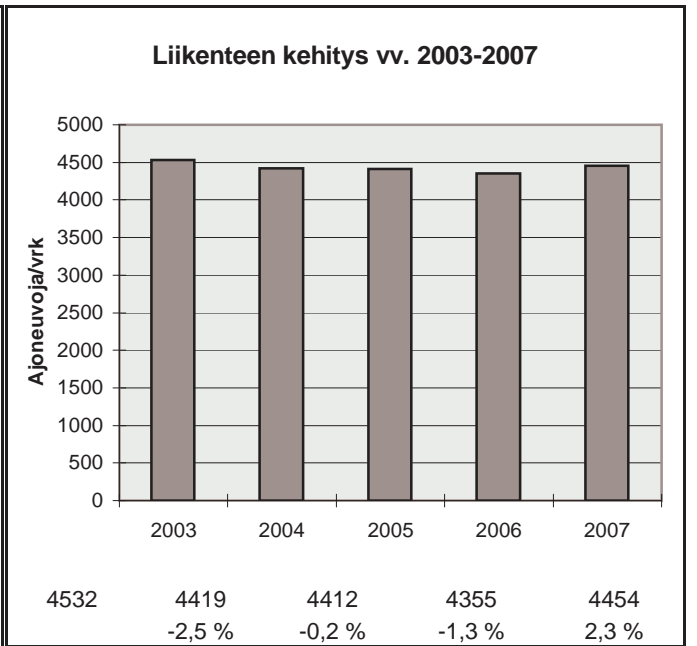

h	q	q/KVL	qras	qras/KVLras
1	559	12,6 %	55	18,6 %
30	498	11,2 %	41	13,8 %
100	464	10,4 %	37	12,5 %
150	454	10,2 %	36	12,1 %
300	431	9,7 %	33	11,1 %
1000	374	8,4 %	27	9,1 %
5000	127	2,9 %	8	2,7 %

Vuoden 2007 liikennemäärät:

KVL	8003	KVLras	524	Tieosa =	348	Suunta1 =	Joensuu
KAVL	8628	KAVLras	685	Etäisyys =	665	Suunta2 =	Kitee
KKVL	10384	KKVLras	659	Kaistoja =	3		

Liikenteen koostumus:

	Ha	Ha+pk	Ha+av	La	Kaip	Kapp	Katp	Kevyet	Raskaat
Arkiliikenne	89,6 %	2,2 %	0,3 %	1,1 %	2,7 %	0,8 %	3,4 %	92,1 %	7,9 %
Koko vuosi	90,7 %	2,4 %	0,3 %	0,9 %	2,3 %	0,6 %	2,8 %	93,5 %	6,5 %

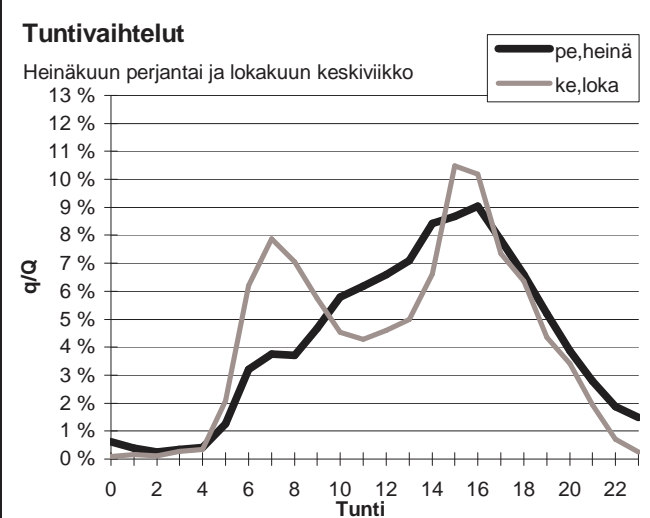
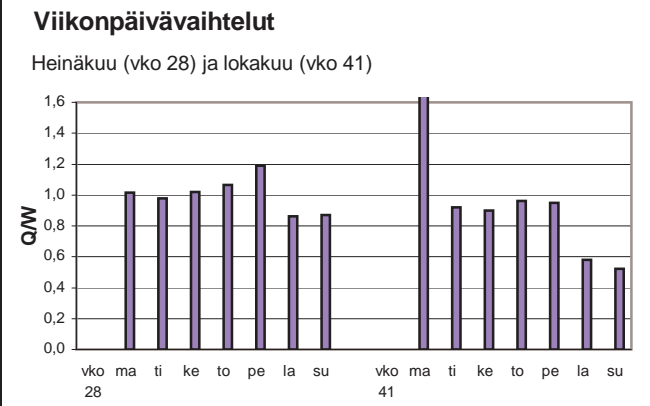
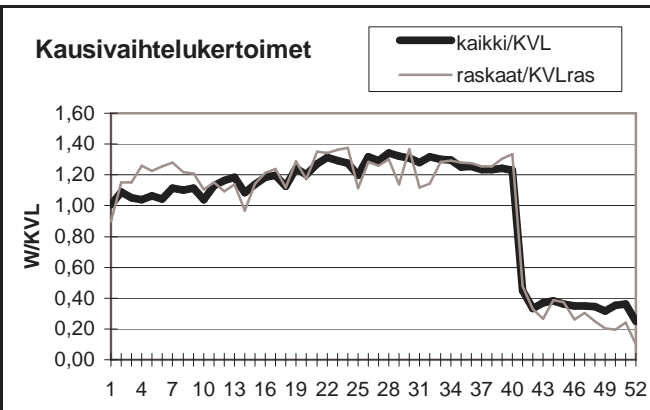

Yöliikenteen osuus (klo 22-07)

Heinäkuu	9,9 %	Lokakuu	10,2 %
----------	-------	---------	--------

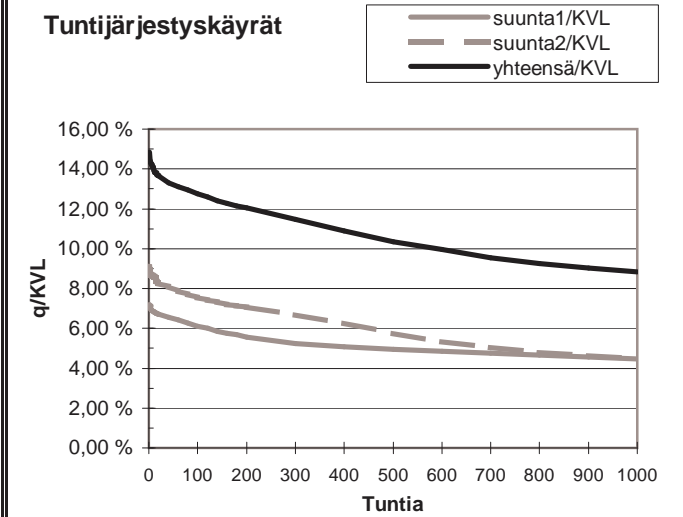
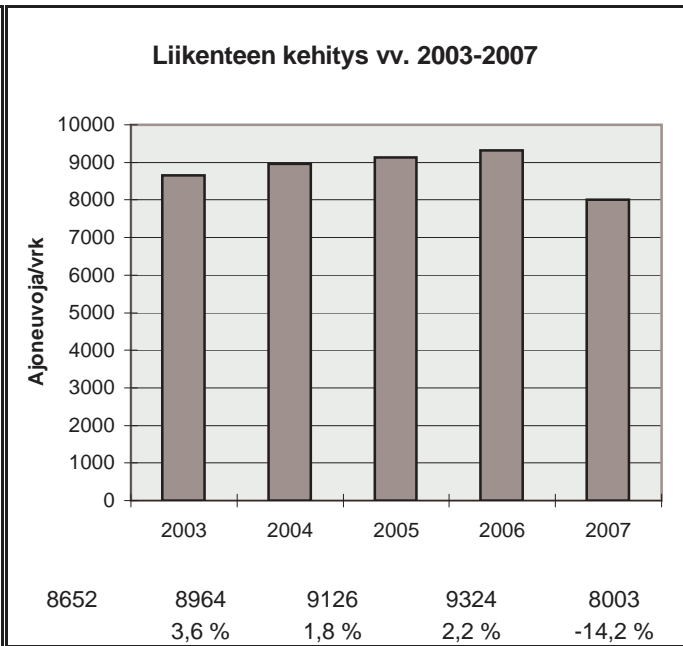

h	q	q/KVL	qras	qras/KVLras
1	1188	14,8 %	94	17,9 %
30	1076	13,4 %	74	14,1 %
100	1020	12,7 %	69	13,2 %
150	987	12,3 %	67	12,8 %
300	918	11,5 %	63	12,0 %
1000	706	8,8 %	52	9,9 %
5000	179	2,2 %	12	2,3 %

Vuoden 2007 liikennemäärät:

KVL	21400	KVLras	1084	Tieosa =	350	Suunta1 =	Kajaani
KAVL	23770	KAVLras	1445	Etäisyys =	840	Suunta2 =	Kitee
KKVL	22299	KKVLras	1163	Kaistoja =	2		

Liikenteen koostumus:

	Ha	Ha+pk	Ha+av	La	Kaip	Kapp	Katp	Kevyet	Raskaat
Arkiliikenne	91,3 %	2,5 %	0,2 %	0,4 %	2,8 %	0,4 %	2,4 %	93,9 %	6,1 %
Koko vuosi	92,2 %	2,6 %	0,2 %	0,4 %	2,3 %	0,3 %	2,0 %	94,9 %	5,1 %

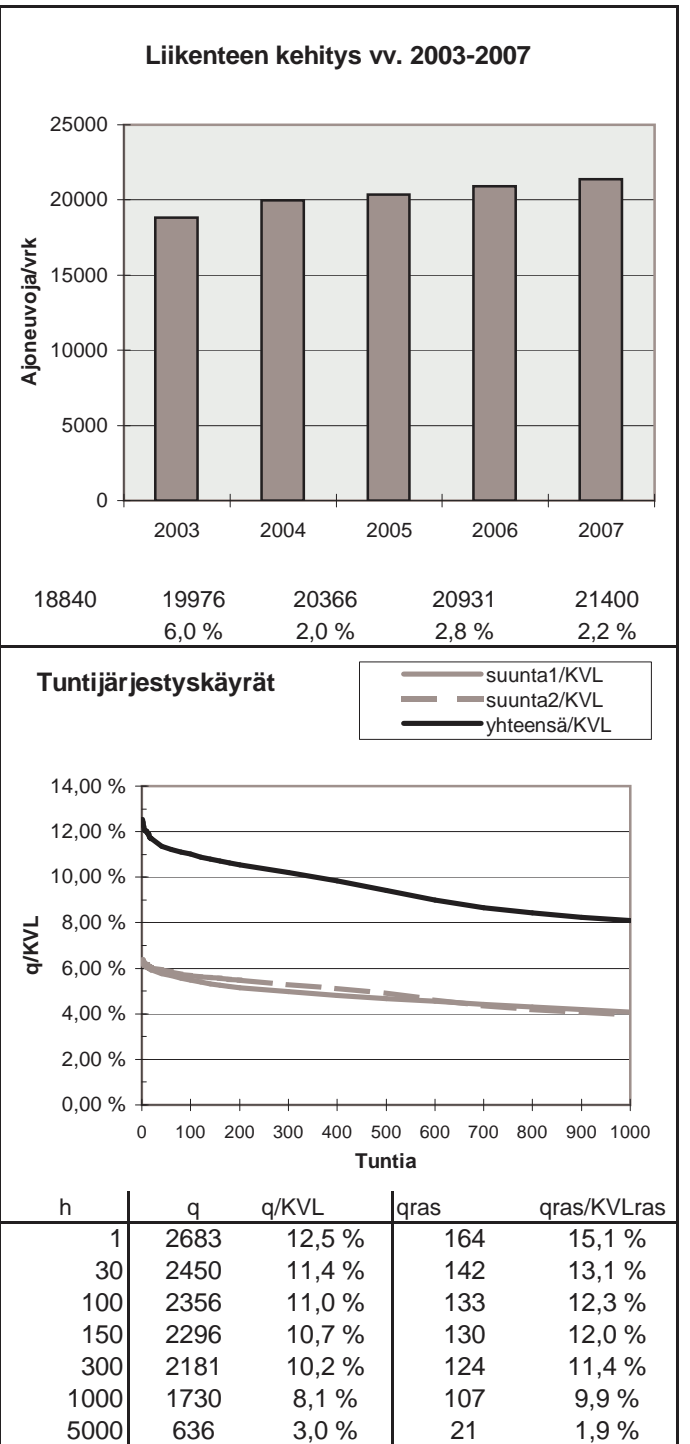
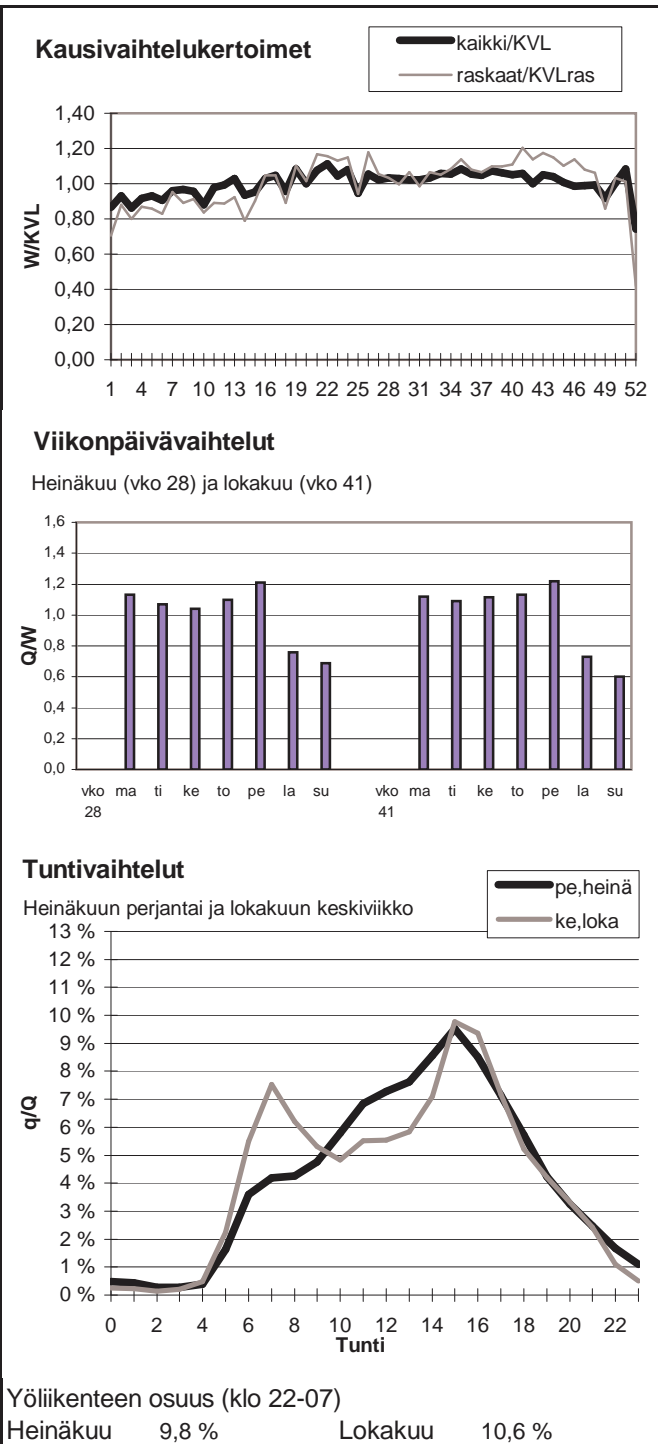

Vuoden 2007 liikennemäärät:

KVL	2366	KVLras	234	Tieosa =	417	Suunta1 =	Joensuu
KAVL	2184	KAVLras	294	Etäisyys =	1290	Suunta2 =	Varkaus
KKVL	3069	KKVLras	247	Kaistoja =	2		

Liikenteen koostumus:

	Ha	Ha+pk	Ha+av	La	Kaip	Kapp	Katp	Kevyet	Raskaat
Arkiliikenne	82,9 %	3,1 %	0,5 %	0,8 %	2,7 %	1,6 %	8,4 %	86,5 %	13,5 %
Koko vuosi	86,2 %	3,3 %	0,6 %	0,8 %	2,1 %	1,1 %	5,9 %	90,1 %	9,9 %

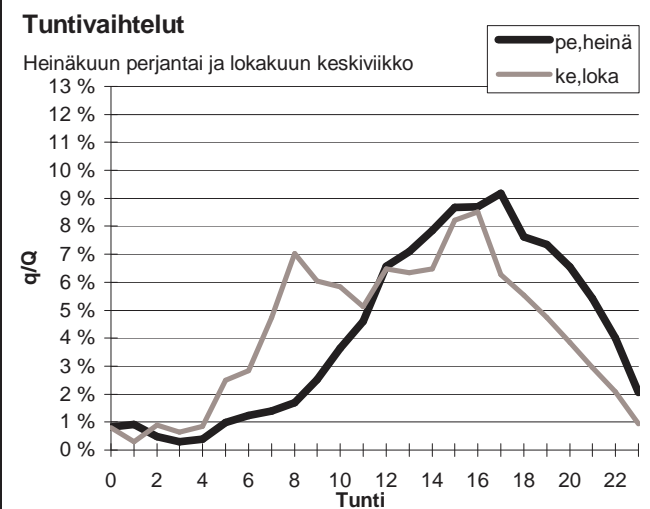
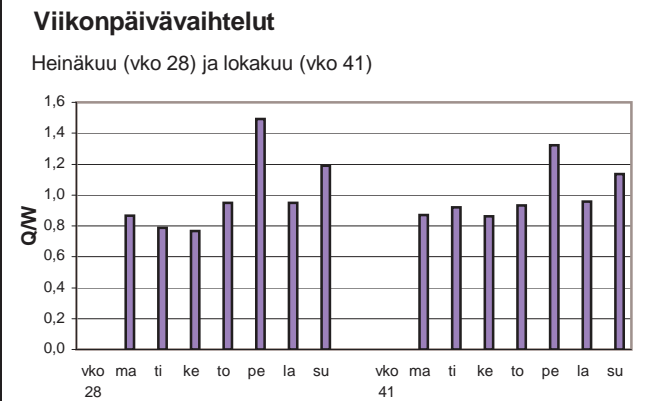
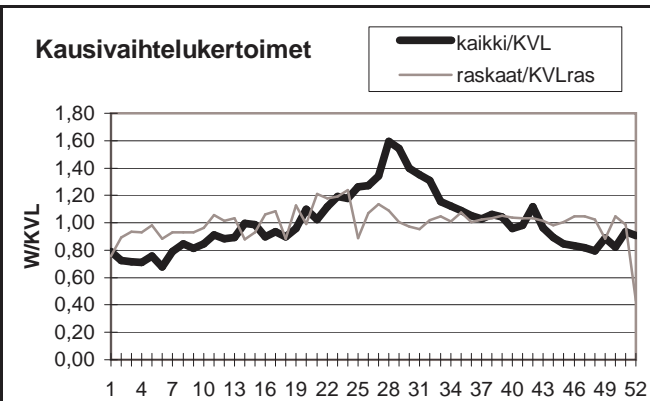

Yöliikenteen osuus (klo 22-07)

Heinäkuu	11,2 %	Lokakuu	11,9 %
----------	--------	---------	--------

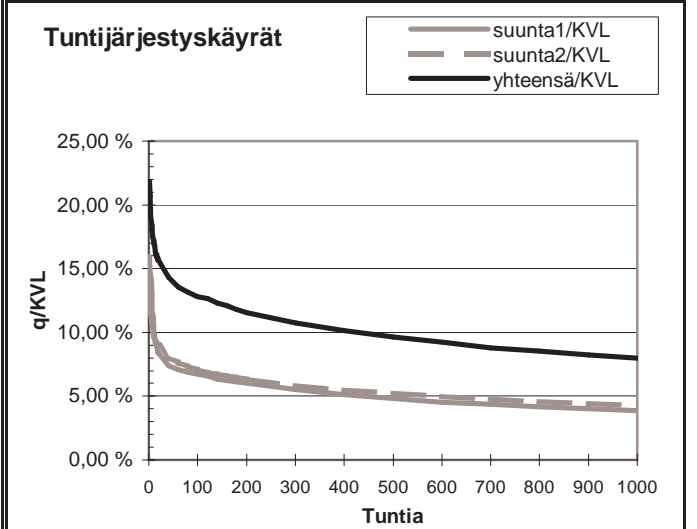
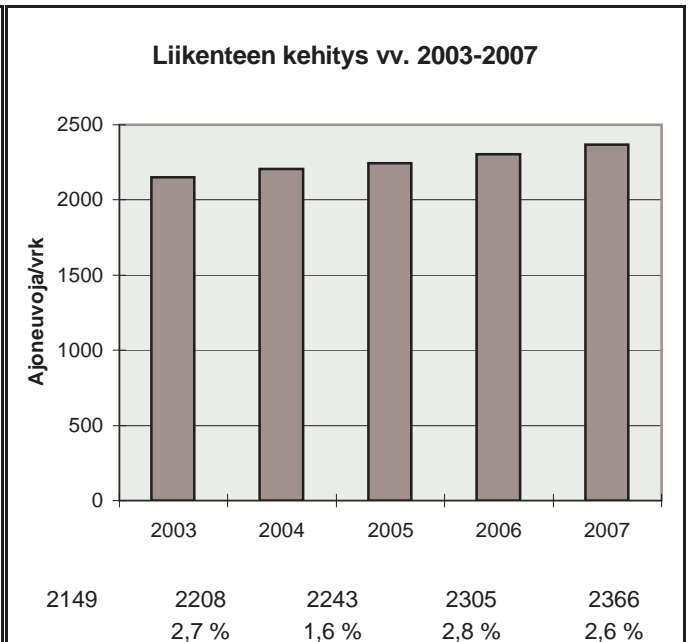

h	q	q/KVL	qras	qras/KVLras
1	517	21,9 %	31	13,3 %
30	355	15,0 %	25	10,7 %
100	303	12,8 %	23	9,8 %
150	289	12,2 %	23	9,8 %
300	254	10,7 %	20	8,6 %
1000	189	8,0 %	17	7,3 %
5000	78	3,3 %	8	3,4 %

Vuoden 2007 liikennemäärät:

KVL	1314	KVLras	136	Tieosa = 8	Suunta1 = Venäjä
KAVL	1344	KAVLras	169	Etäisyys = 4290	Suunta2 = Suomi
KKVL	1394	KKVLras	137	Kaistoja = 2	

Liikenteen koostumus:

	Ha	Ha+pk	Ha+av	La	Kaip	Kapp	Katp	Kevyet	Raskaat
Arkiliikenne	87,1 %	0,4 %	0,0 %	0,1 %	0,6 %	6,0 %	5,8 %	87,4 %	12,6 %
Koko vuosi	89,3 %	0,4 %	0,0 %	0,2 %	0,6 %	4,8 %	4,8 %	89,7 %	10,3 %

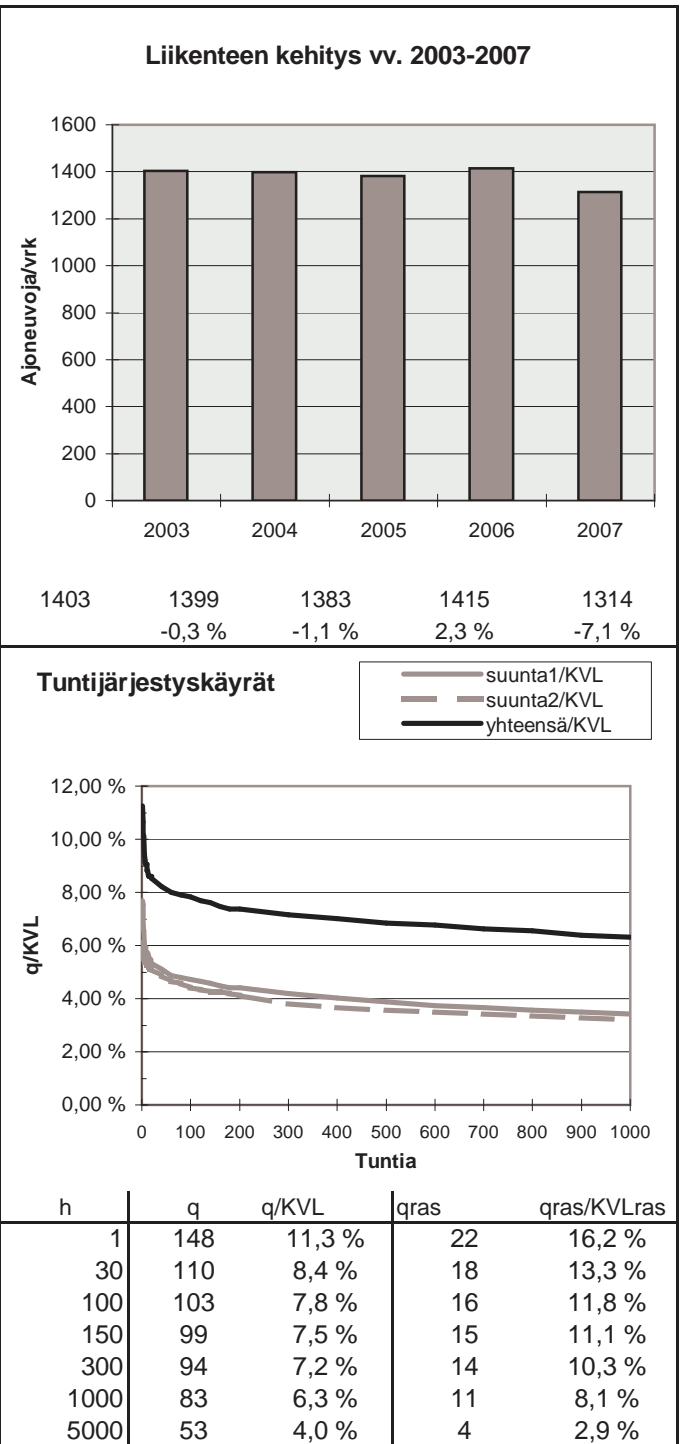
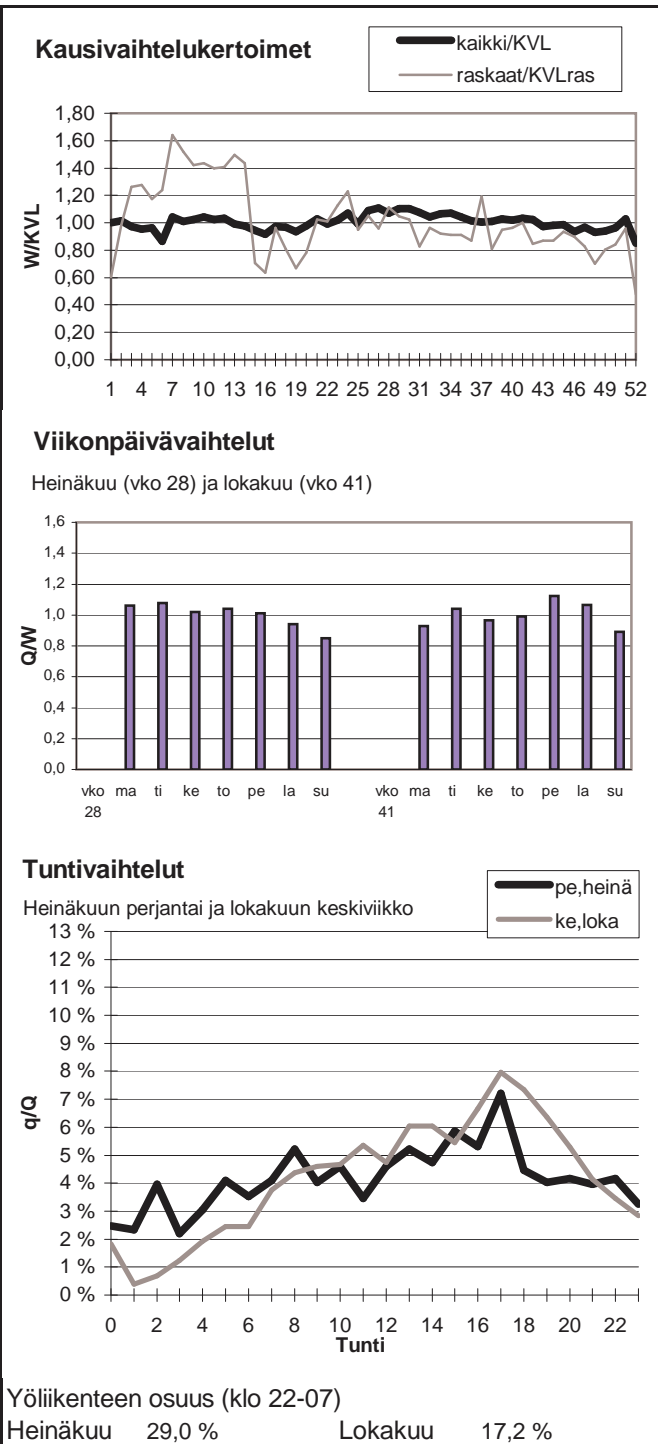

Vuoden 2007 liikennemäärät:

KVL	1780	KVLras	133	Tieosa =	414	Suunta1 =	Nurmes
KAVL	1775	KAVLras	167	Etäisyys =	5400	Suunta2 =	Joensuu
KKVL	2266	KKVLras	172	Kaistoja =	2		

Liikenteen koostumus:

	Ha	Ha+pk	Ha+av	La	Kaip	Kapp	Katp	Kevyet	Raskaat
Arkiliikenne	87,4 %	2,6 %	0,6 %	1,7 %	2,7 %	0,8 %	4,1 %	90,6 %	9,4 %
Koko vuosi	89,1 %	2,9 %	0,6 %	1,5 %	2,2 %	0,7 %	3,2 %	92,5 %	7,5 %

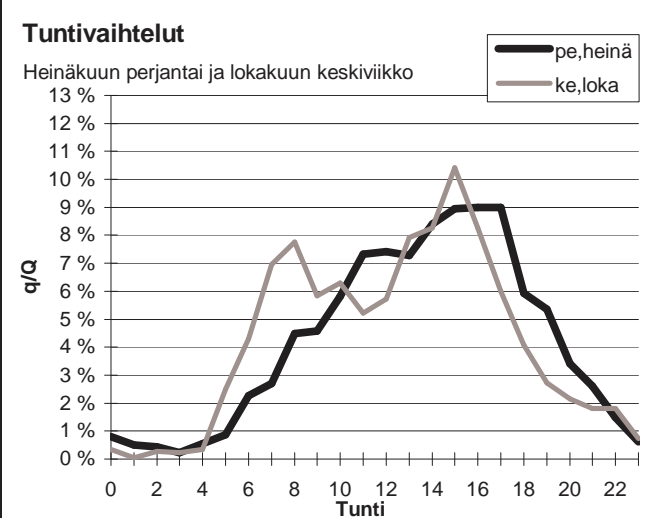
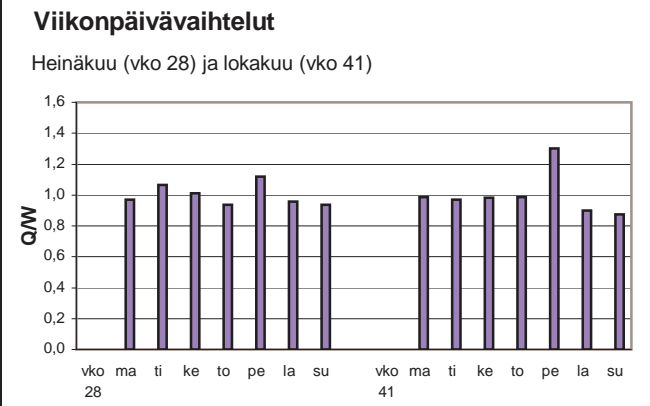
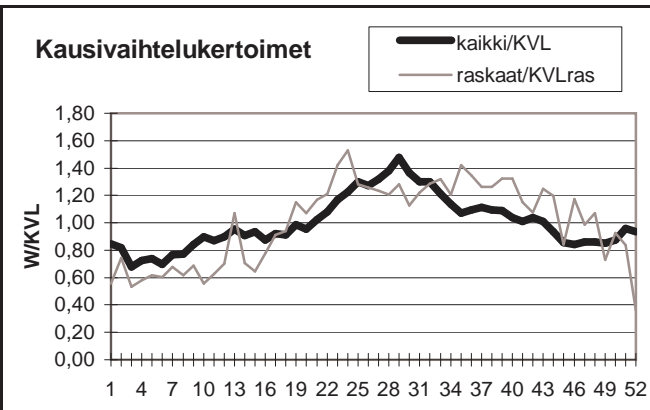

Yöliikenteen osuus (klo 22-07)

Heinäkuu	7,8 %	Lokakuu	10,6 %
----------	-------	---------	--------

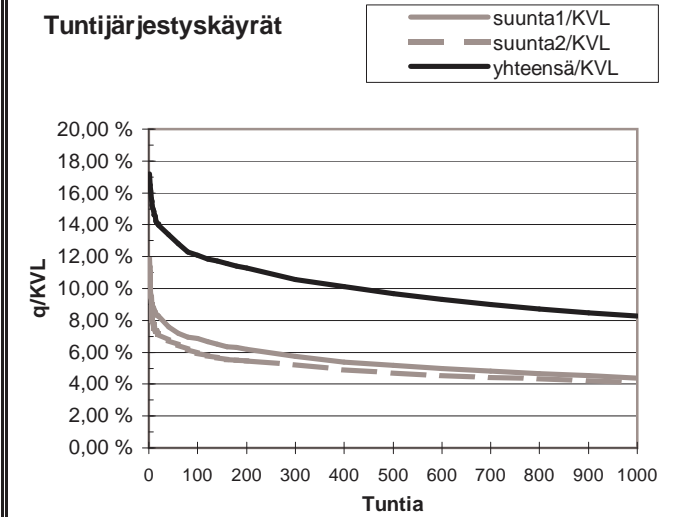
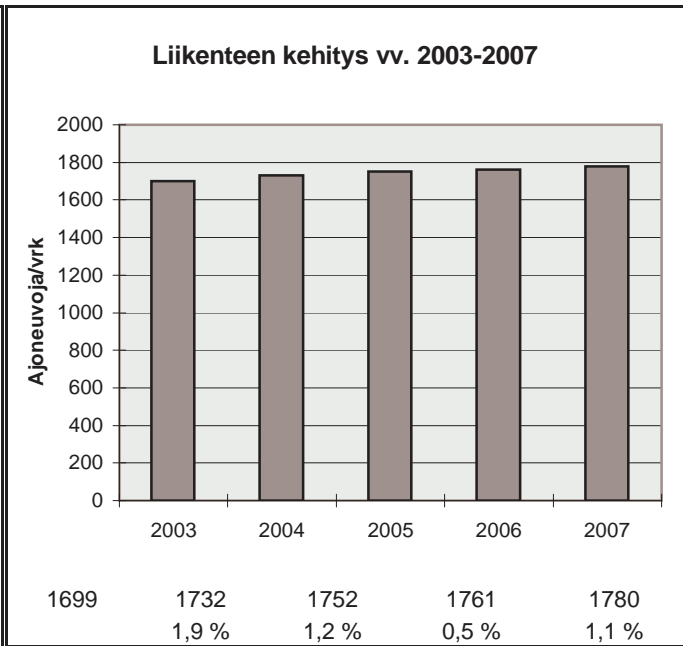

h	q	q/KVL	qras	qras/KVLras
1	306	17,2 %	45	33,9 %
30	244	13,7 %	23	17,3 %
100	215	12,1 %	19	14,3 %
150	207	11,6 %	18	13,5 %
300	188	10,6 %	16	12,0 %
1000	147	8,3 %	12	9,0 %
5000	51	2,9 %	3	2,3 %

Vuoden 2007 liikennemäärät:

KVL	11134	KVLras	615	Tieosa =	25	Suunta1 =	Joensuu
KAVL	11753	KAVLras	791	Etäisyys =	2175	Suunta2 =	Kuopio
KKVL	12477	KKVLras	651	Kaistoja =	2		

Liikenteen koostumus:

	Ha	Ha+pk	Ha+av	La	Kaip	Kapp	Katp	Kevyet	Raskaat
Arkiliikenne	90,9 %	2,1 %	0,2 %	0,4 %	2,2 %	0,7 %	3,4 %	93,3 %	6,7 %
Koko vuosi	91,8 %	2,4 %	0,3 %	0,5 %	1,9 %	0,5 %	2,7 %	94,5 %	5,5 %

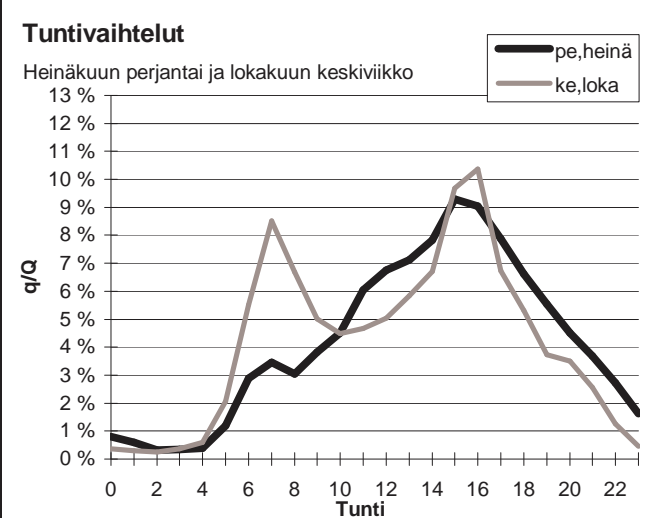
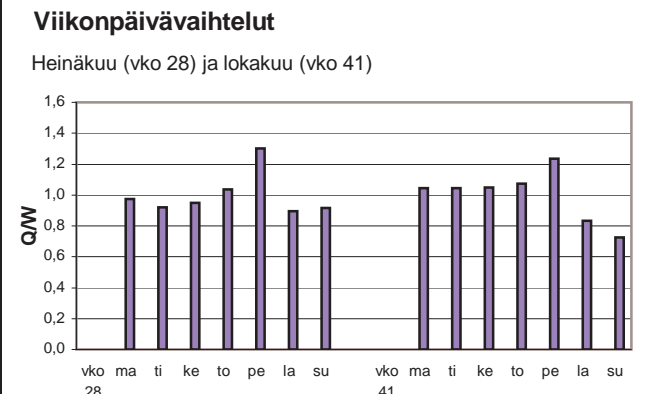
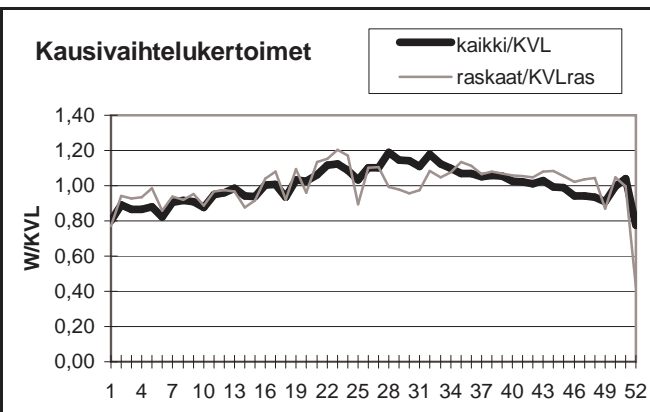

Yöliikenteen osuus (klo 22-07)

Heinäkuu	10,9 %	Lokakuu	11,2 %
----------	--------	---------	--------

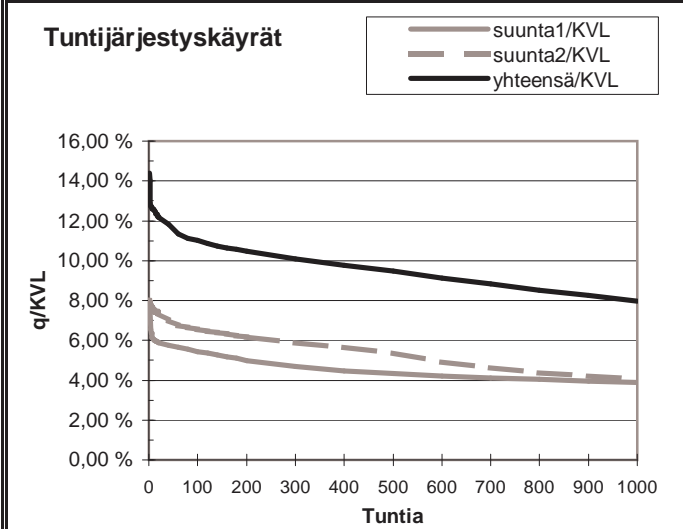
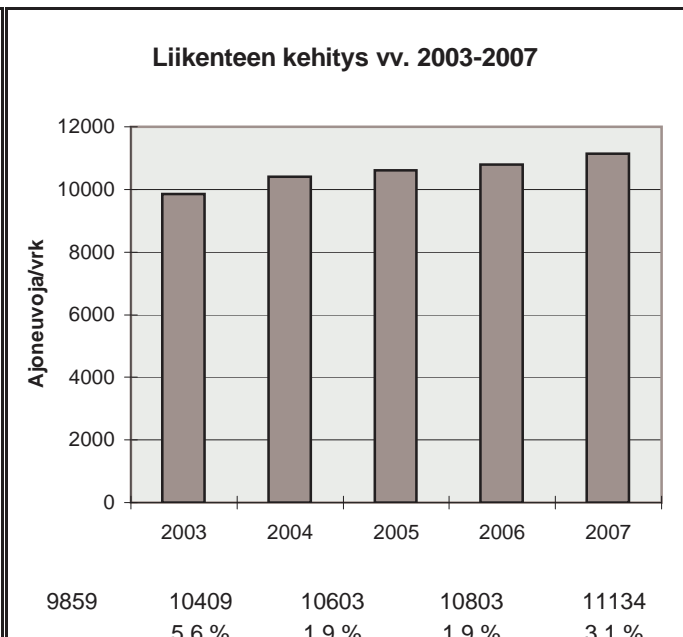

h	q	q/KVL	qras	qras/KVLras
1	1602	14,4 %	80	13,0 %
30	1336	12,0 %	65	10,6 %
100	1226	11,0 %	60	9,8 %
150	1190	10,7 %	59	9,6 %
300	1122	10,1 %	56	9,1 %
1000	888	8,0 %	48	7,8 %
5000	355	3,2 %	18	2,9 %

Vuoden 2007 liikennemäärät:

KVL	10564	KVLras	602	Tieosa =	401	Suunta1 =	Nurmes
KAVL	11495	KAVLras	762	Etäisyys =	5210	Suunta2 =	Joensuu
KKVL	11403	KKVLras	628	Kaistoja =	2		

Liikenteen koostumus:

	Ha	Ha+pk	Ha+av	La	Kaip	Kapp	Katp	Kevyet	Raskaat
Arkiliikenne	90,6 %	2,3 %	0,4 %	0,6 %	2,8 %	0,6 %	2,7 %	93,4 %	6,6 %
Koko vuosi	91,5 %	2,4 %	0,4 %	0,6 %	2,4 %	0,5 %	2,2 %	94,3 %	5,7 %

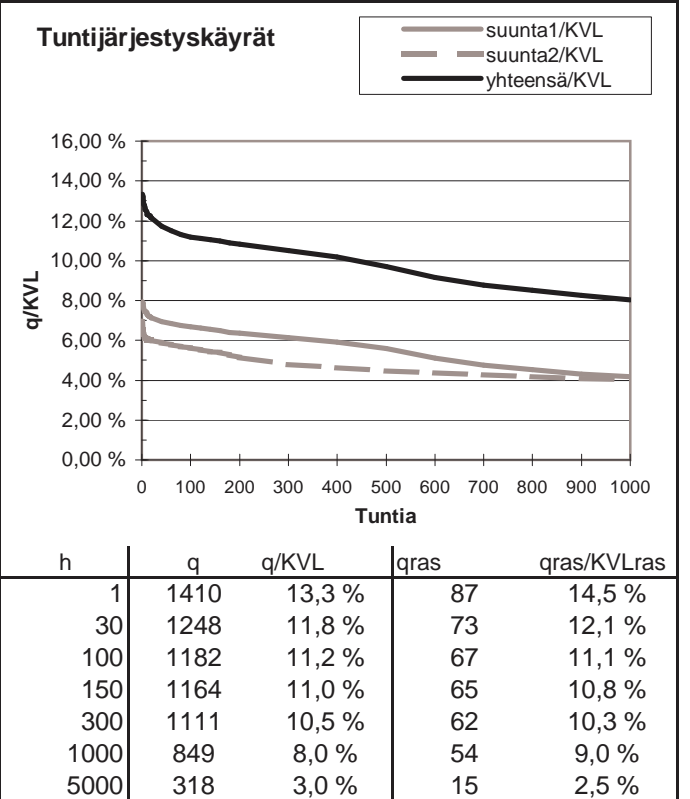
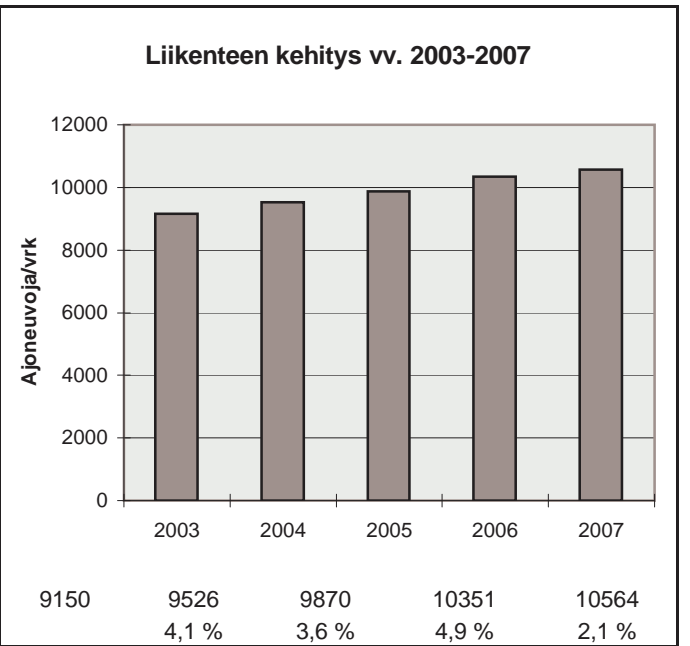
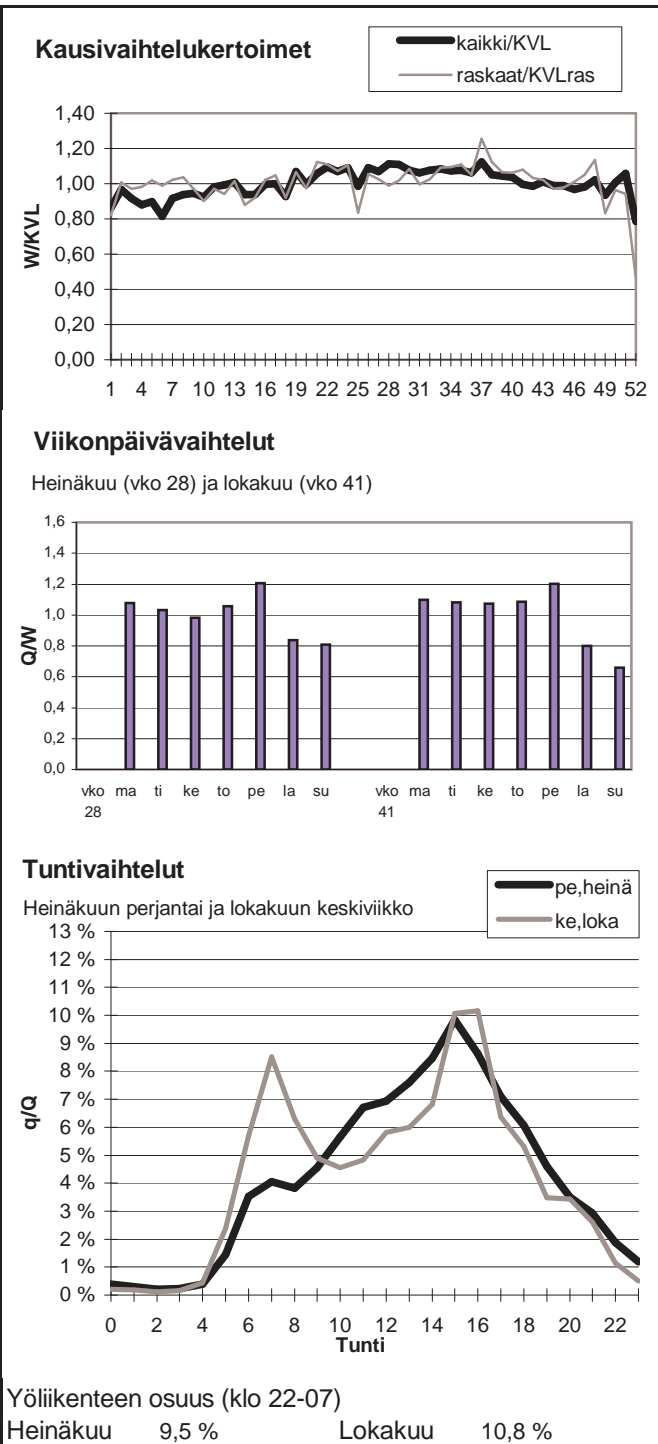

Vuoden 2007 liikennemäärät:

KVL	1682	KVLras	172	Tieosa =	7	Suunta1 =	Niirala
KAVL	1774	KAVLras	225	Etäisyys =	4645	Suunta2 =	Tohmajärvi
KKVL	1837	KKVLras	173	Kaistoja =	2		

Liikenteen koostumus:

	Ha	Ha+pk	Ha+av	La	Kaip	Kapp	Katp	Kevyet	Raskaat
Arkiliikenne	86,0 %	1,0 %	0,3 %	0,4 %	1,8 %	4,4 %	6,1 %	87,3 %	12,7 %
Koko vuosi	88,5 %	1,0 %	0,3 %	0,4 %	1,5 %	3,5 %	4,8 %	89,8 %	10,2 %

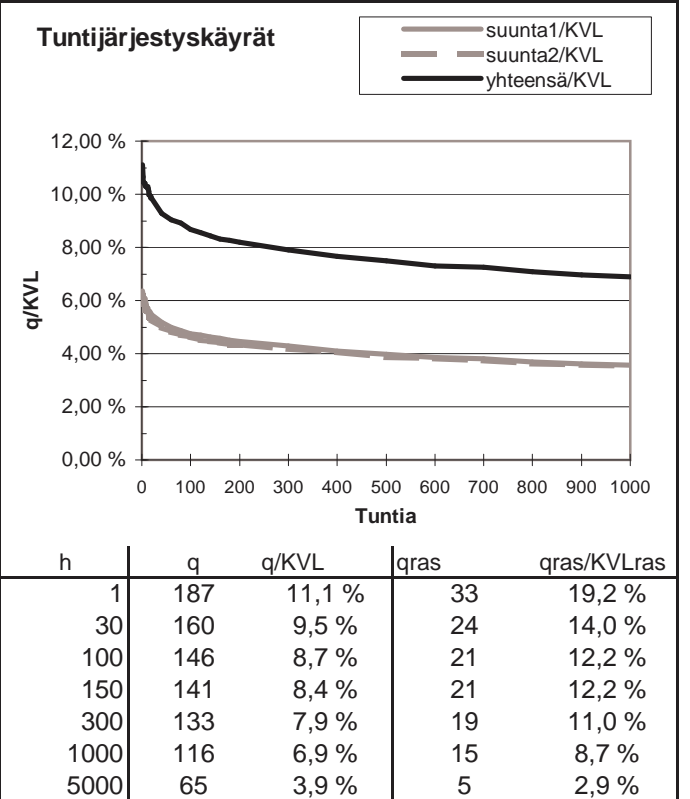
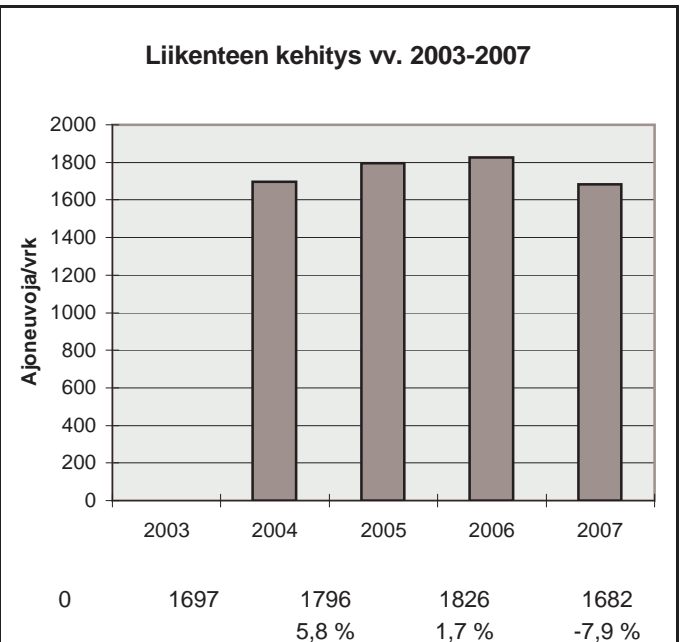
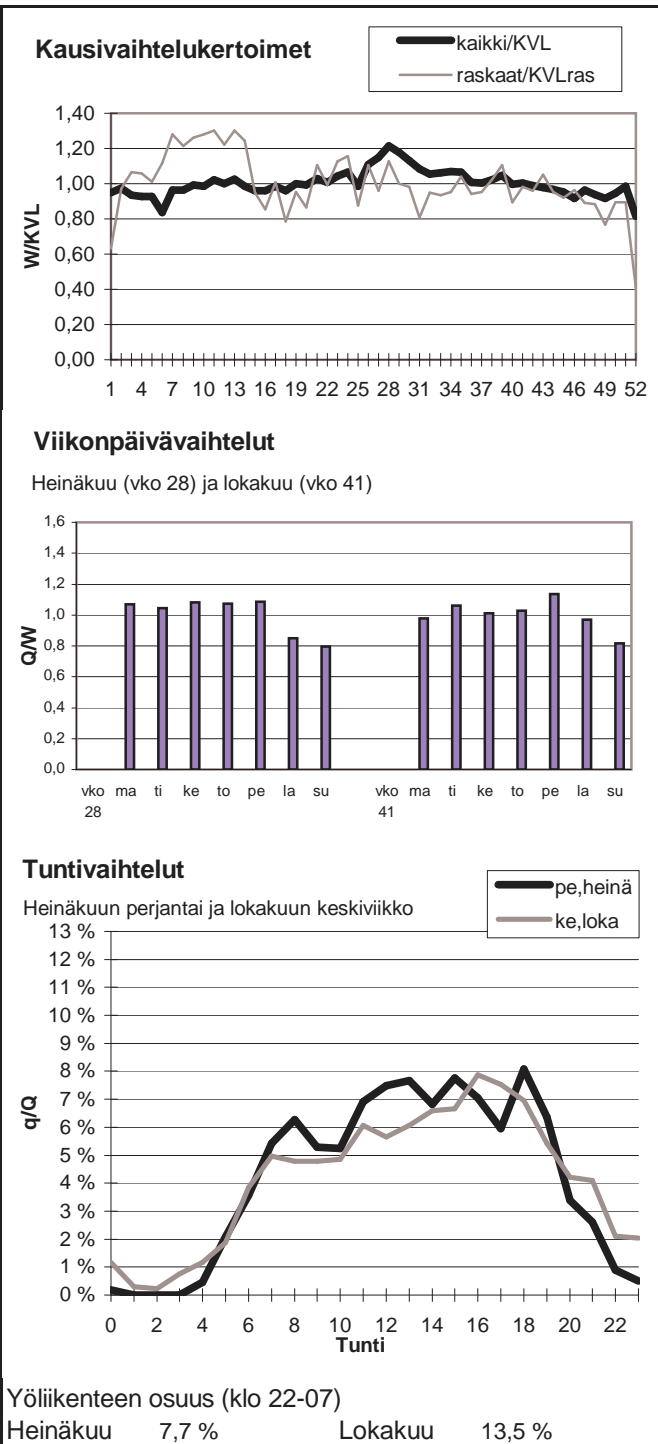

Vuoden 2007 liikennemäärät:

KVL	20870	KVLras	1142	Tieosa =	27	Suunta1 =	Joensuu
KAVL	22406	KAVLras	1435	Etäisyys =	808	Suunta2 =	Ylämylly
KKVL	22645	KKVLras	1131	Kaistoja =	4		

Liikenteen koostumus:

	Ha	Ha+pk	Ha+av	La	Kaip	Kapp	Katp	Kevyet	Raskaat
Arkiliikenne	91,0 %	2,2 %	0,4 %	0,6 %	3,0 %	0,5 %	2,4 %	93,6 %	6,4 %
Koko vuosi	91,9 %	2,3 %	0,3 %	0,6 %	2,5 %	0,4 %	2,0 %	94,5 %	5,5 %

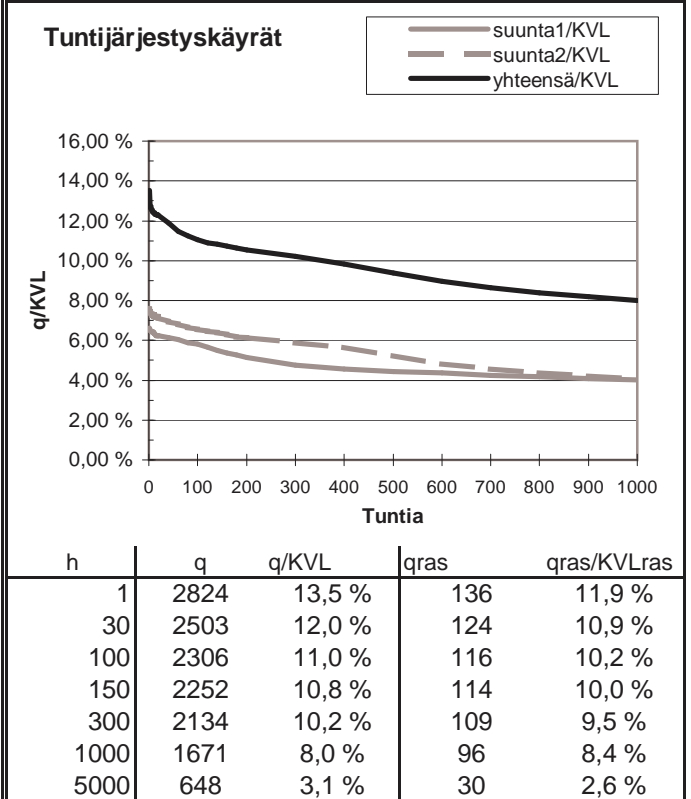
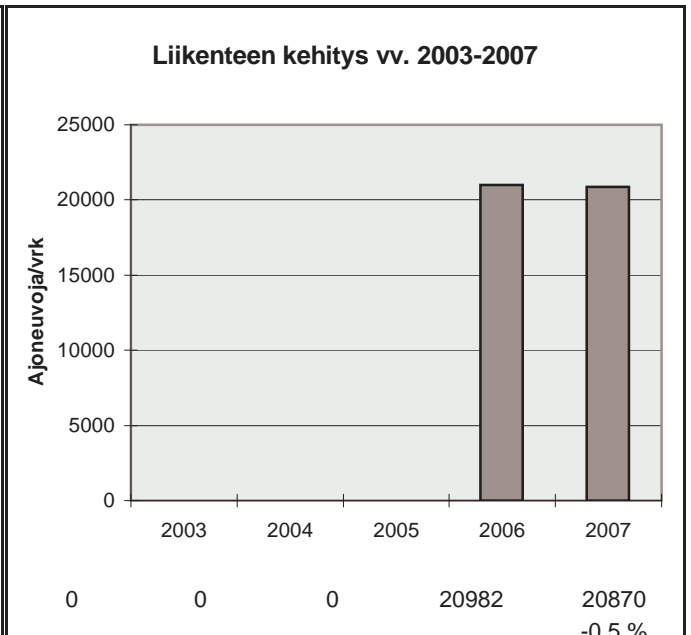
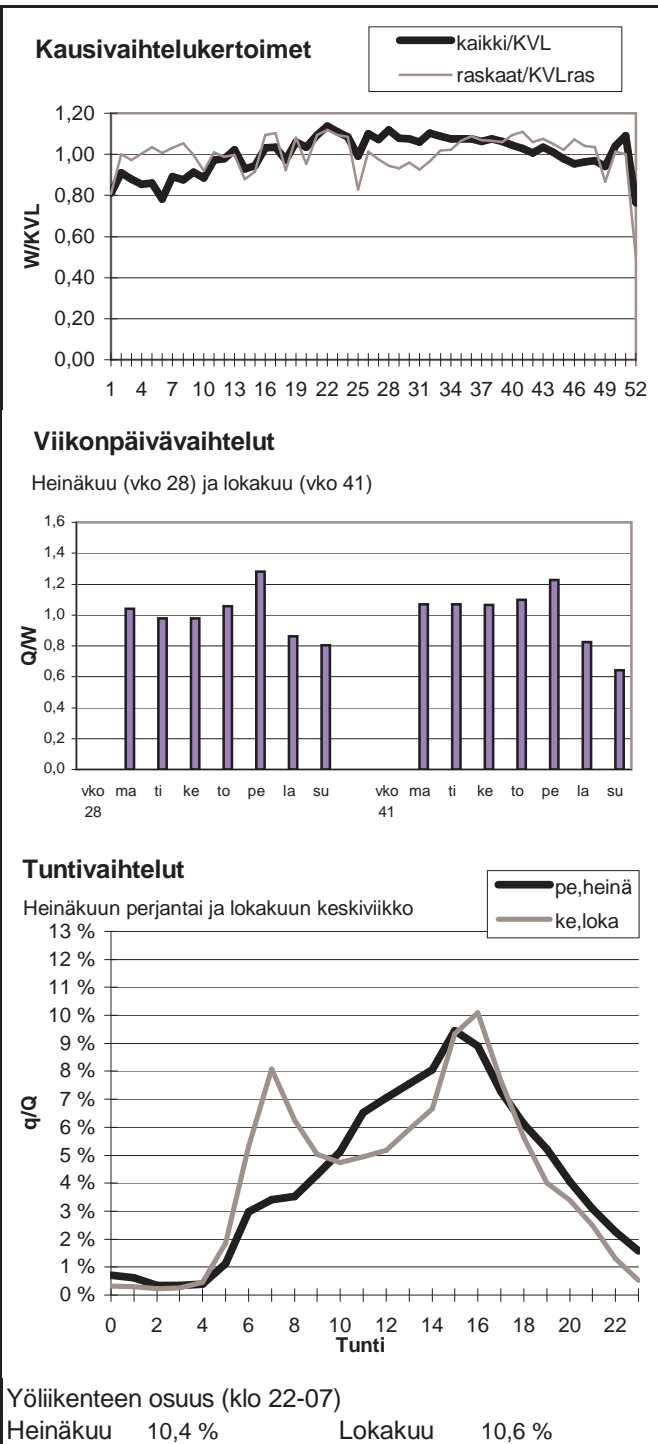

Vuoden 2007 liikennemäärät:

KVL	6731	KVLras	769	Tieosa =	151	Suunta1 =	Kuopio
KAVL	6591	KAVLras	972	Etäisyys =	5000	Suunta2 =	Varkaus
KKVL	7951	KKVLras	809	Kaistoja =	2		

Liikenteen koostumus:

	Ha	Ha+pk	Ha+av	La	Kaip	Kapp	Katp	Kevyet	Raskaat
Arkiliikenne	82,9 %	1,9 %	0,5 %	1,2 %	2,7 %	1,7 %	9,1 %	85,3 %	14,7 %
Koko vuosi	85,8 %	2,2 %	0,6 %	1,1 %	2,2 %	1,3 %	6,8 %	88,6 %	11,4 %

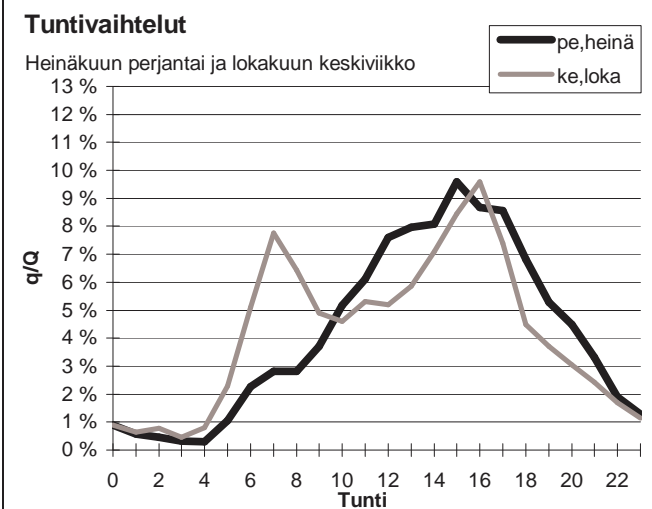
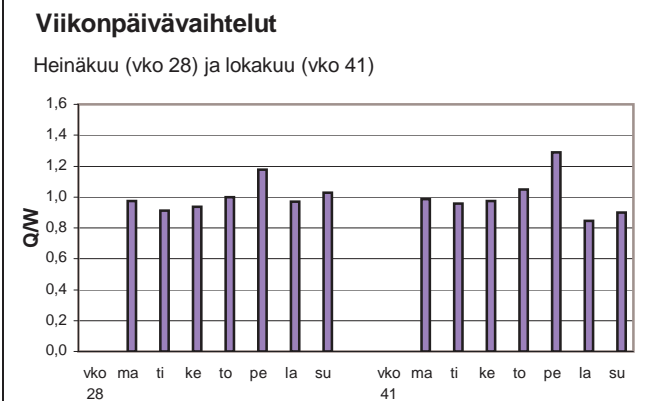
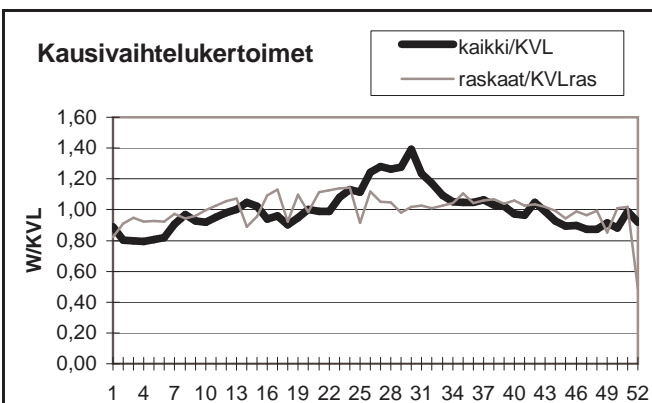

Yöliikenteen osuus (klo 22-07)

Heinäkuu	9,0 %	Lokakuu	13,8 %
----------	-------	---------	--------

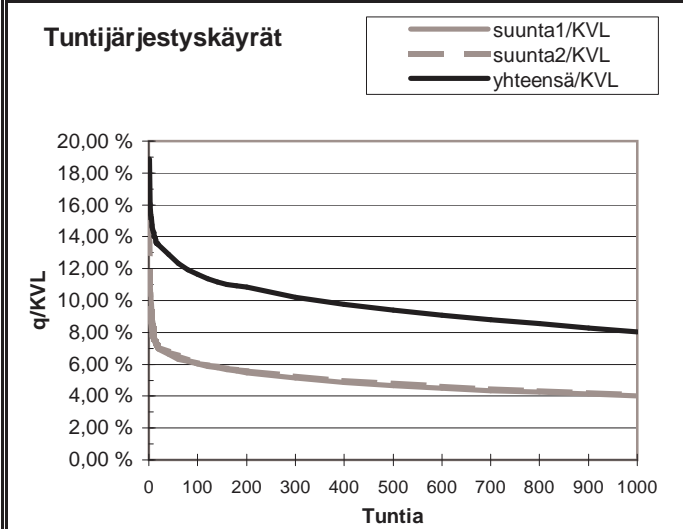
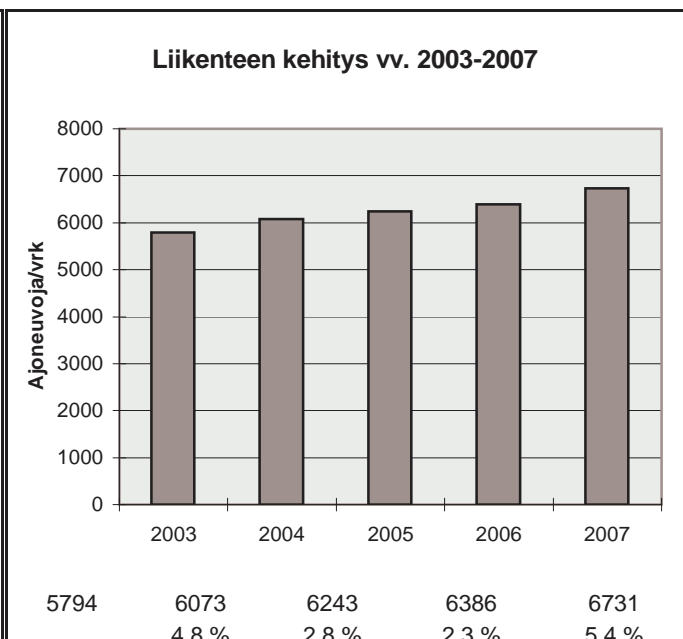

h	q	q/KVL	qras	qras/KVLras
1	1271	18,9 %	81	10,5 %
30	881	13,1 %	70	9,1 %
100	783	11,6 %	65	8,5 %
150	747	11,1 %	63	8,2 %
300	687	10,2 %	59	7,7 %
1000	541	8,0 %	51	6,6 %
5000	213	3,2 %	29	3,8 %

Vuoden 2007 liikennemäärät:

KVL	28998	KVLras	2115	Tieosa =	202	Suunta1 =	Siilinjärvi
KAVL	30977	KAVLras	2654	Etäisyys =	3500	Suunta2 =	Kuopio
KKVL	32179	KKVLras	2324	Kaistoja =	4		

Liikenteen koostumus:

	Ha	Ha+pk	Ha+av	La	Kaip	Kapp	Katp	Kevyet	Raskaat
Arkiliikenne	88,5 %	2,5 %	0,5 %	1,1 %	3,2 %	0,6 %	3,7 %	91,4 %	8,6 %
Koko vuosi	89,5 %	2,7 %	0,5 %	1,0 %	2,7 %	0,5 %	3,0 %	92,7 %	7,3 %

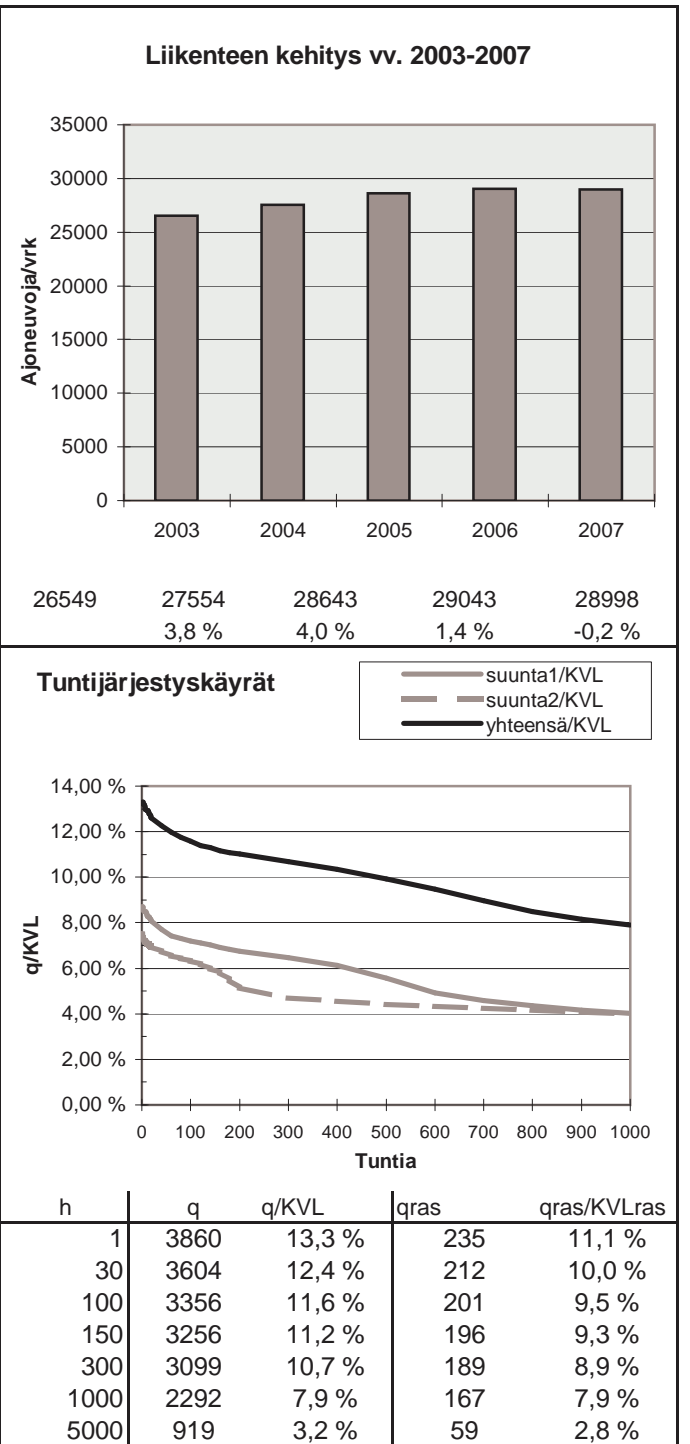
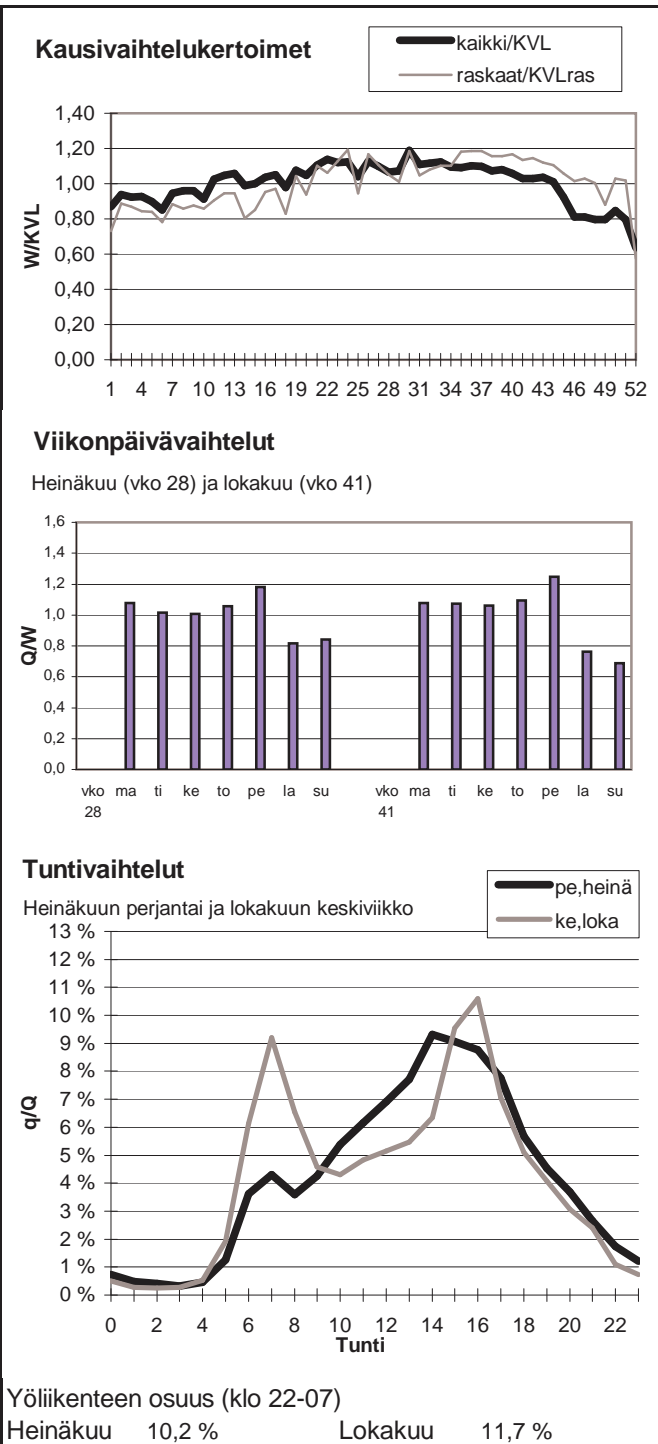

Vuoden 2007 liikennemäärät:

KVL	8784	KVLras	852	Tieosa =	206	Suunta1 =	lisalmi
KAVL	8793	KAVLras	1079	Etäisyys =	3500	Suunta2 =	Kuopio
KKVL	10083	KKVLras	899	Kaistoja =	2		

Liikenteen koostumus:

	Ha	Ha+pk	Ha+av	La	Kaip	Kapp	Katp	Kevyet	Raskaat
Arkiliikenne	85,1 %	2,2 %	0,5 %	1,1 %	2,8 %	1,1 %	7,3 %	87,7 %	12,3 %
Koko vuosi	87,3 %	2,4 %	0,5 %	1,0 %	2,3 %	0,9 %	5,6 %	90,3 %	9,7 %

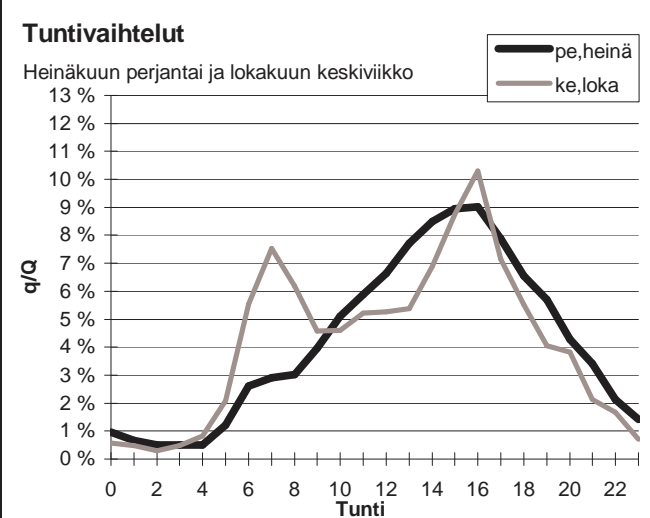
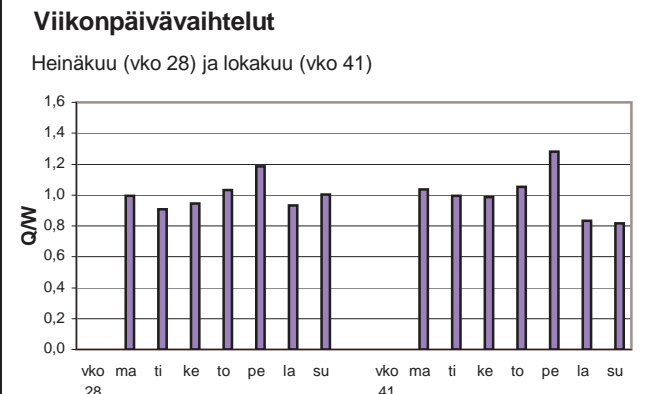
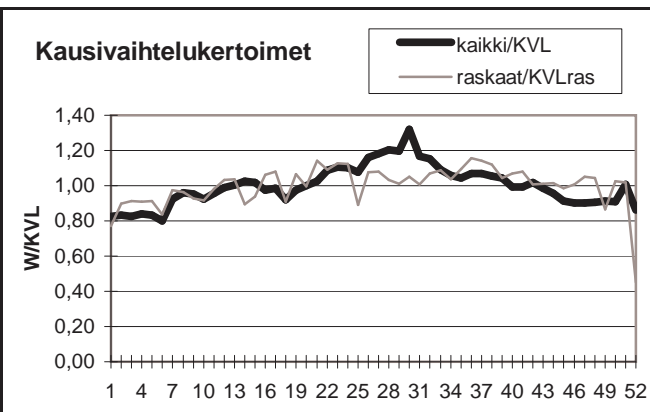

Yöliikenteen osuus (klo 22-07)

Heinäkuu	10,5 %	Lokakuu	12,7 %
----------	--------	---------	--------

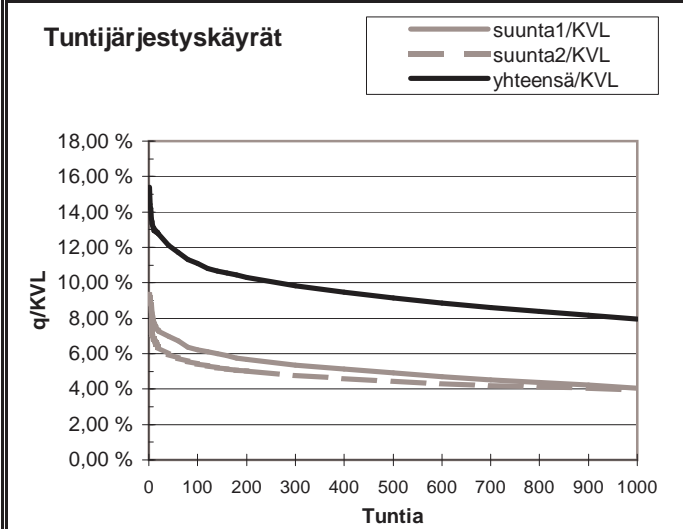
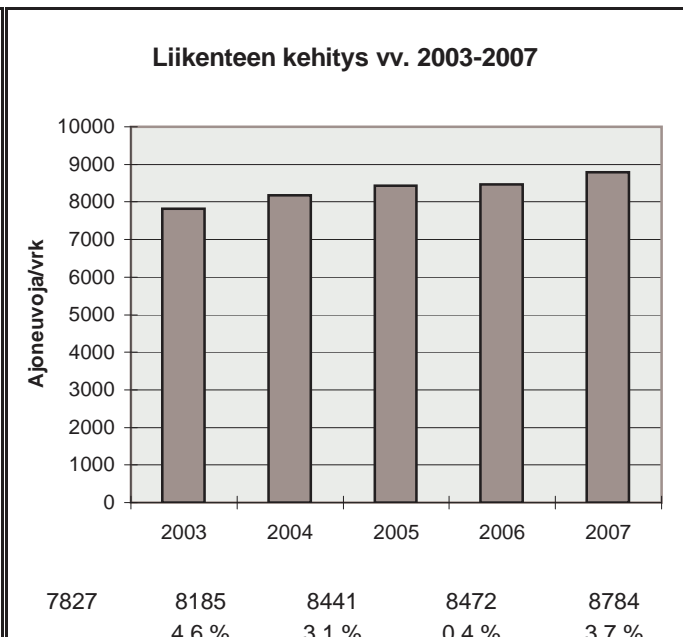

h	q	q/KVL	qras	qras/KVLras
1	1351	15,4 %	96	11,3 %
30	1077	12,3 %	83	9,7 %
100	974	11,1 %	77	9,0 %
150	929	10,6 %	75	8,8 %
300	864	9,8 %	71	8,3 %
1000	699	8,0 %	63	7,4 %
5000	292	3,3 %	27	3,2 %

Vuoden 2007 liikennemäärät:

KVL	2464	KVLras	271	Tieosa =	7	Suunta1 =	Joensuu
KAVL	2398	KAVLras	337	Etäisyys =	5100	Suunta2 =	Kuopio
KKVL	2930	KKVLras	278	Kaistoja =	2		

Liikenteen koostumus:

	Ha	Ha+pk	Ha+av	La	Kaip	Kapp	Katp	Kevyet	Raskaat
Arkiliikenne	82,7 %	2,7 %	0,6 %	1,8 %	3,0 %	1,5 %	7,7 %	86,0 %	14,0 %
Koko vuosi	85,2 %	3,1 %	0,7 %	1,6 %	2,3 %	1,1 %	5,9 %	89,0 %	11,0 %

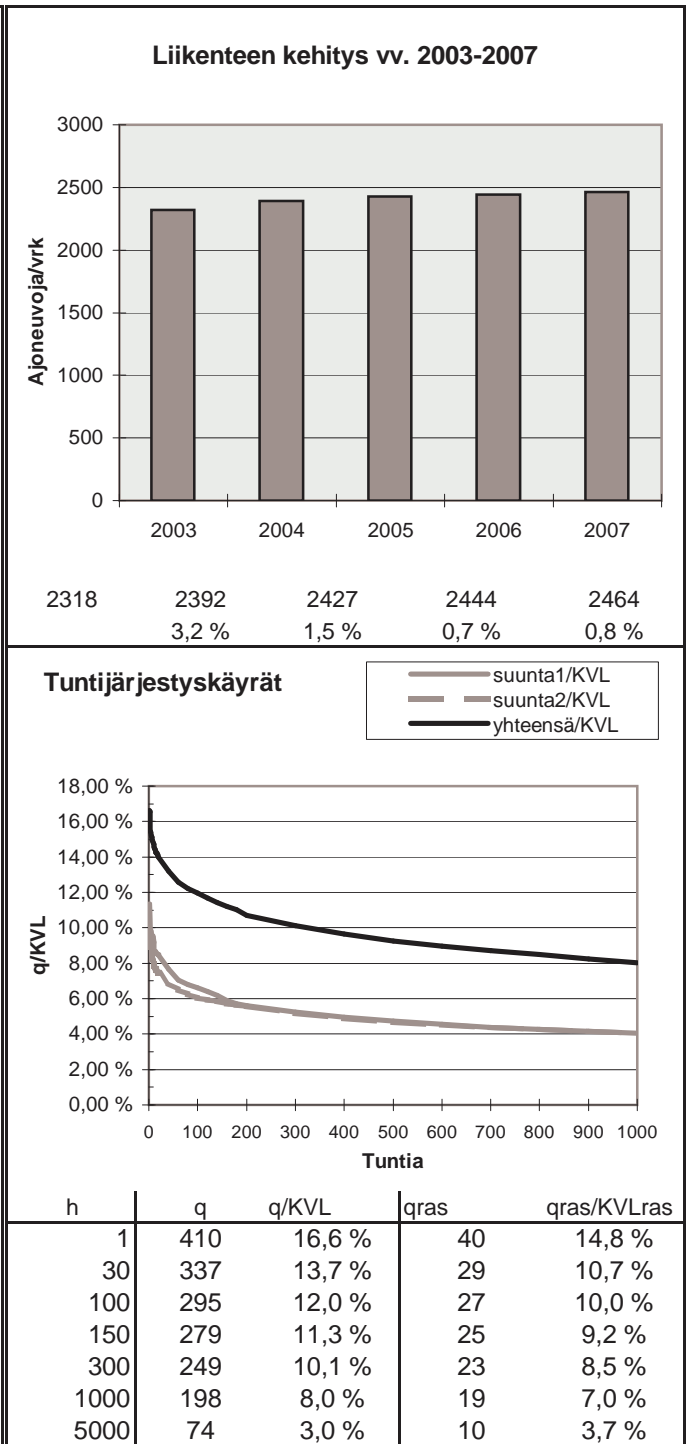
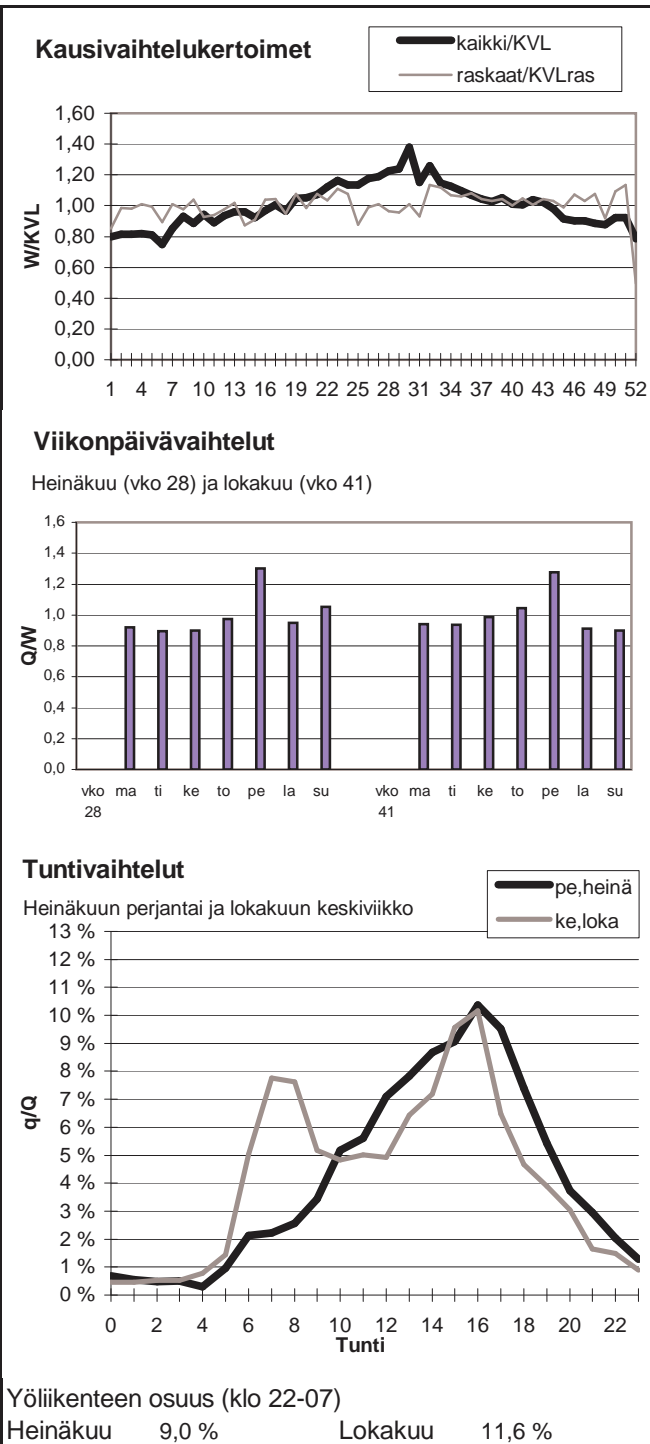

Vuoden 2007 liikennemäärät:

KVL	950	KVLras	102	Tieosa =	13	Suunta1 =	Nurmes
KAVL	831	KAVLras	130	Etäisyys =	6500	Suunta2 =	Kuopio
KKVL	1274	KKVLras	106	Kaistoja =	2		

Liikenteen koostumus:

	Ha	Ha+pk	Ha+av	La	Kaip	Kapp	Katp	Kevyet	Raskaat
Arkiliikenne	80,5 %	3,1 %	0,9 %	1,7 %	4,3 %	1,6 %	8,0 %	84,4 %	15,6 %
Koko vuosi	85,0 %	3,3 %	0,9 %	1,4 %	3,2 %	1,1 %	5,1 %	89,3 %	10,7 %

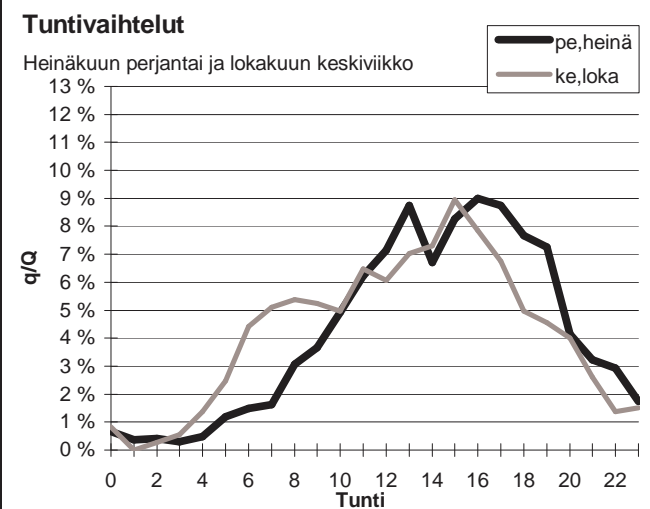
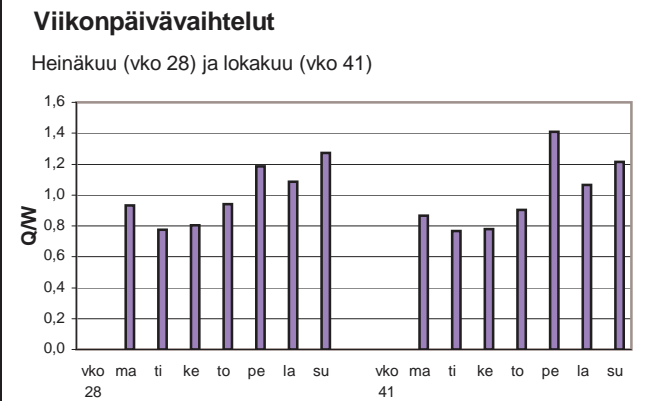
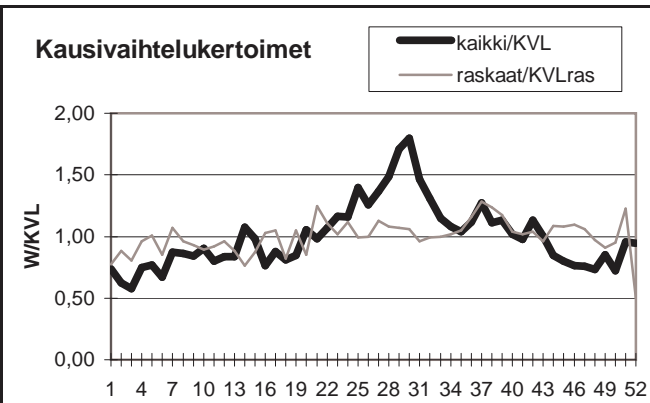

Yöliikenteen osuus (klo 22-07)

Heinäkuu	9,6 %	Lokakuu	12,8 %
----------	-------	---------	--------

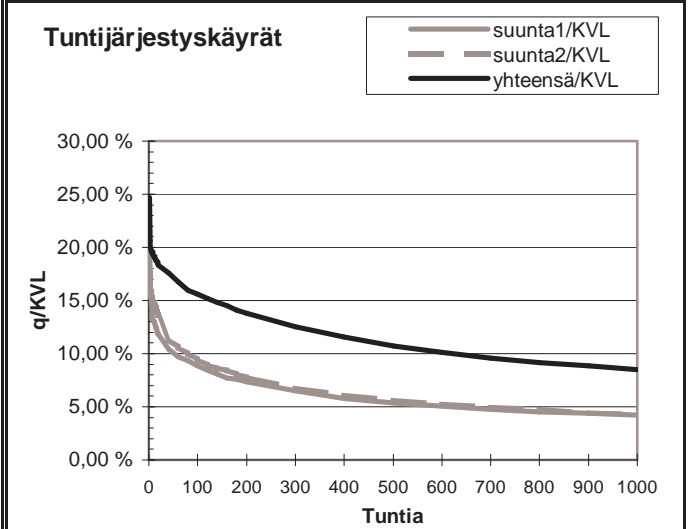
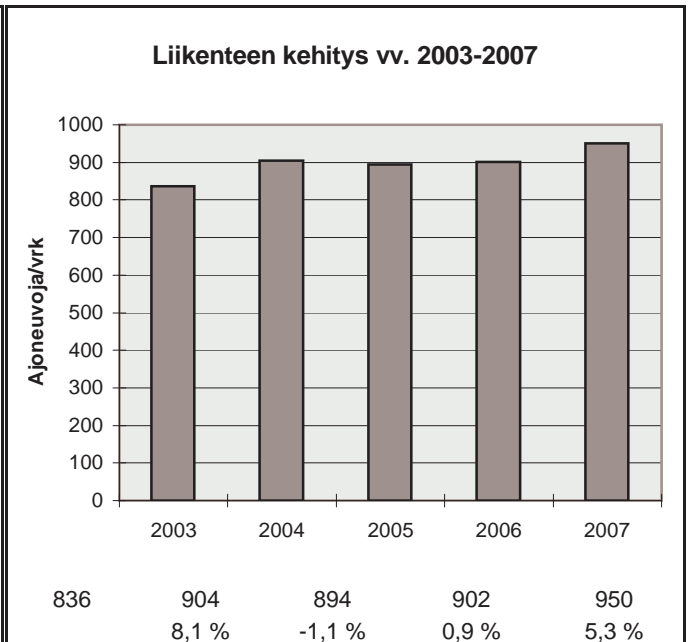

h	q	q/KVL	qras	qras/KVLras
1	235	24,7 %	20	19,6 %
30	171	18,0 %	16	15,7 %
100	148	15,6 %	14	13,7 %
150	139	14,6 %	13	12,7 %
300	119	12,5 %	12	11,8 %
1000	81	8,5 %	9	8,8 %
5000	27	2,8 %	3	2,9 %

Vuoden 2007 liikennemäärät:

KVL	2211	KVLras	218	Tieosa =	24	Suunta1 =	Siilinjärvi
KAVL	2197	KAVLras	273	Etäisyys =	2183	Suunta2 =	Viitasaari
KKVL	2807	KKVLras	227	Kaistoja =	2		

Liikenteen koostumus:

	Ha	Ha+pk	Ha+av	La	Kaip	Kapp	Katp	Kevyet	Raskaat
Arkiliikenne	84,4 %	2,7 %	0,5 %	1,2 %	3,0 %	0,6 %	7,6 %	87,6 %	12,4 %
Koko vuosi	86,7 %	2,9 %	0,6 %	1,1 %	2,5 %	0,5 %	5,8 %	90,2 %	9,8 %

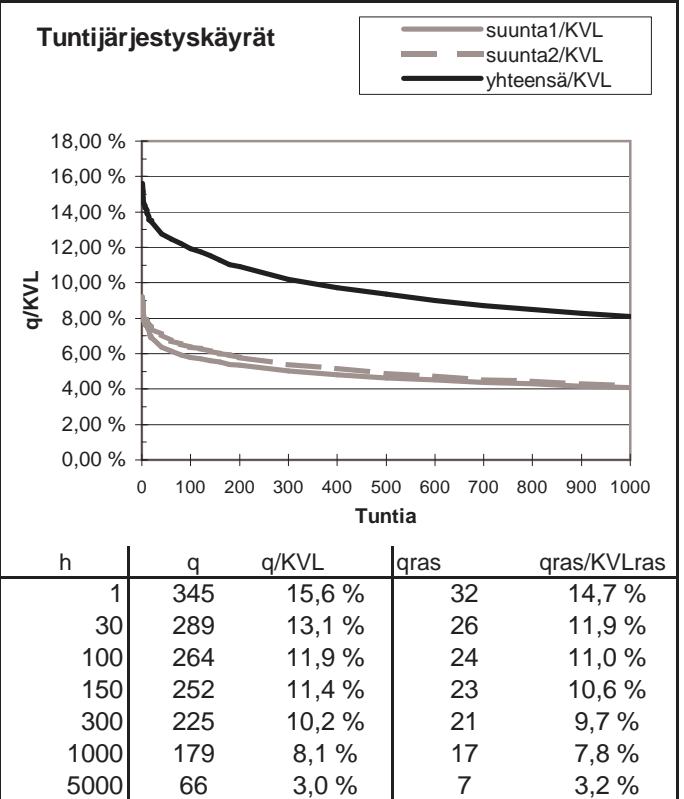
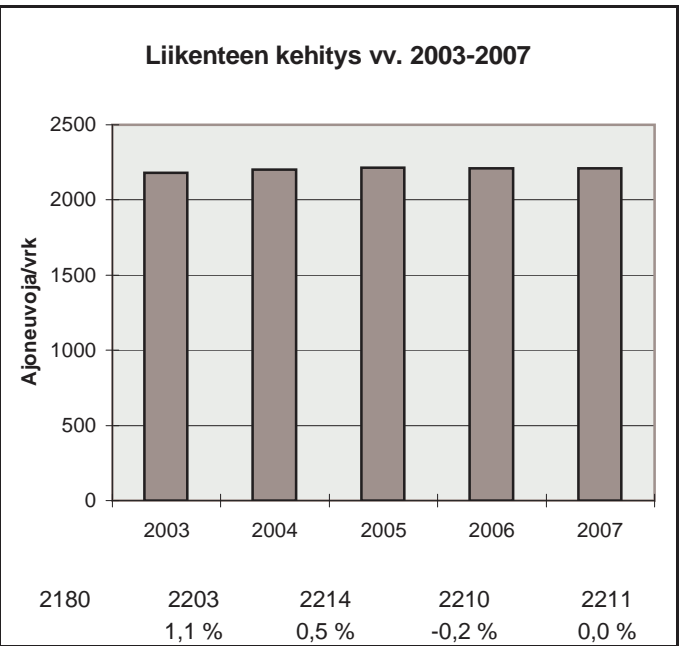
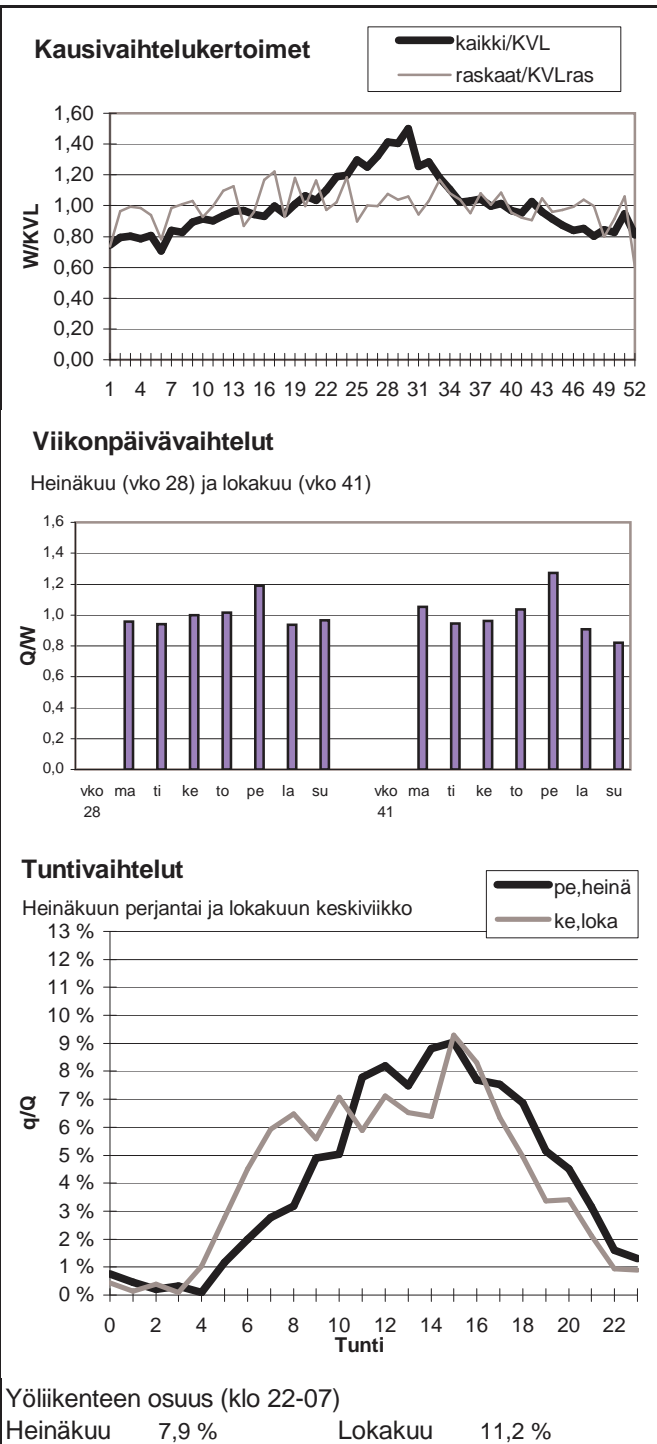

Vuoden 2007 liikennemäärät:

KVL	1463	KVLras	164	Tieosa =	21	Suunta1 =	lisalmi
KAVL	1437	KAVLras	209	Etäisyys =	2200	Suunta2 =	Haapajärvi
KKVL	1788	KKVLras	170	Kaistoja =	2		

Liikenteen koostumus:

	Ha	Ha+pk	Ha+av	La	Kaip	Kapp	Katp	Kevyet	Raskaat
Arkiliikenne	82,2 %	2,5 %	0,7 %	1,7 %	3,8 %	1,2 %	7,8 %	85,5 %	14,5 %
Koko vuosi	85,3 %	2,7 %	0,7 %	1,4 %	3,1 %	0,9 %	5,8 %	88,8 %	11,2 %

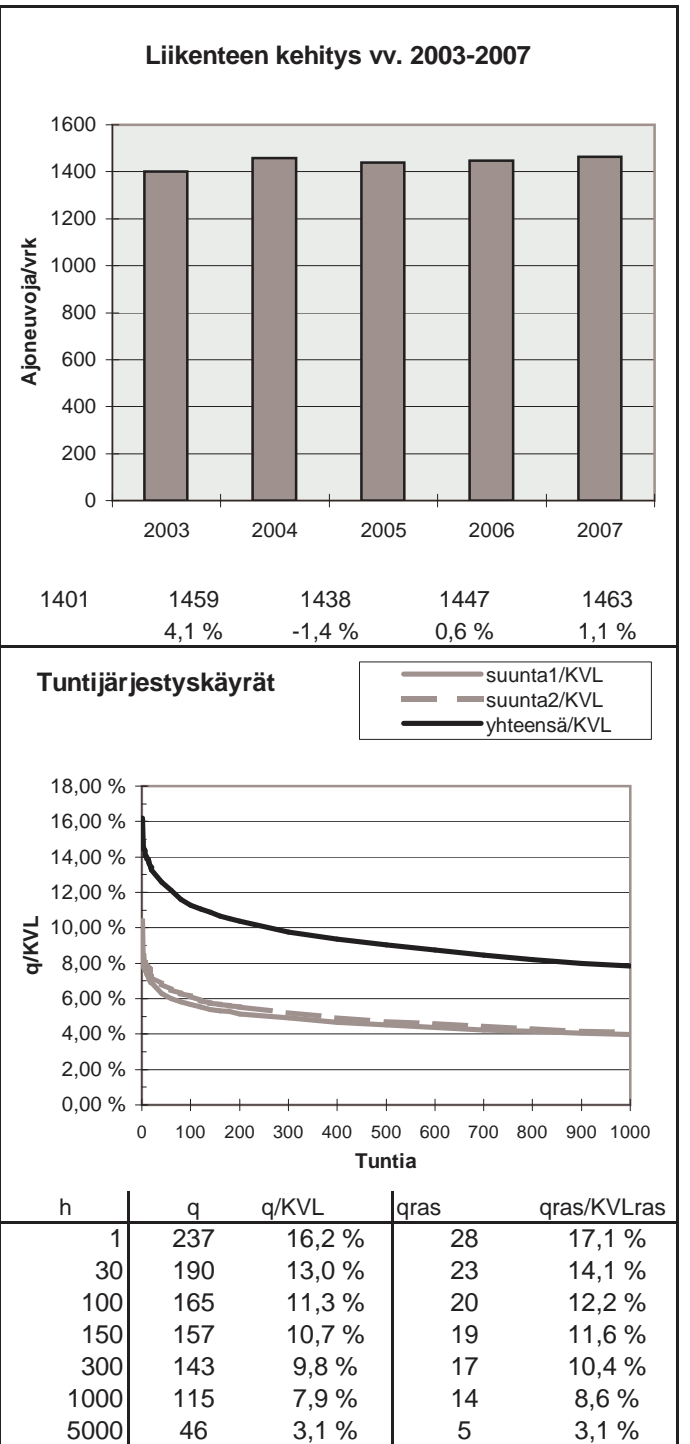
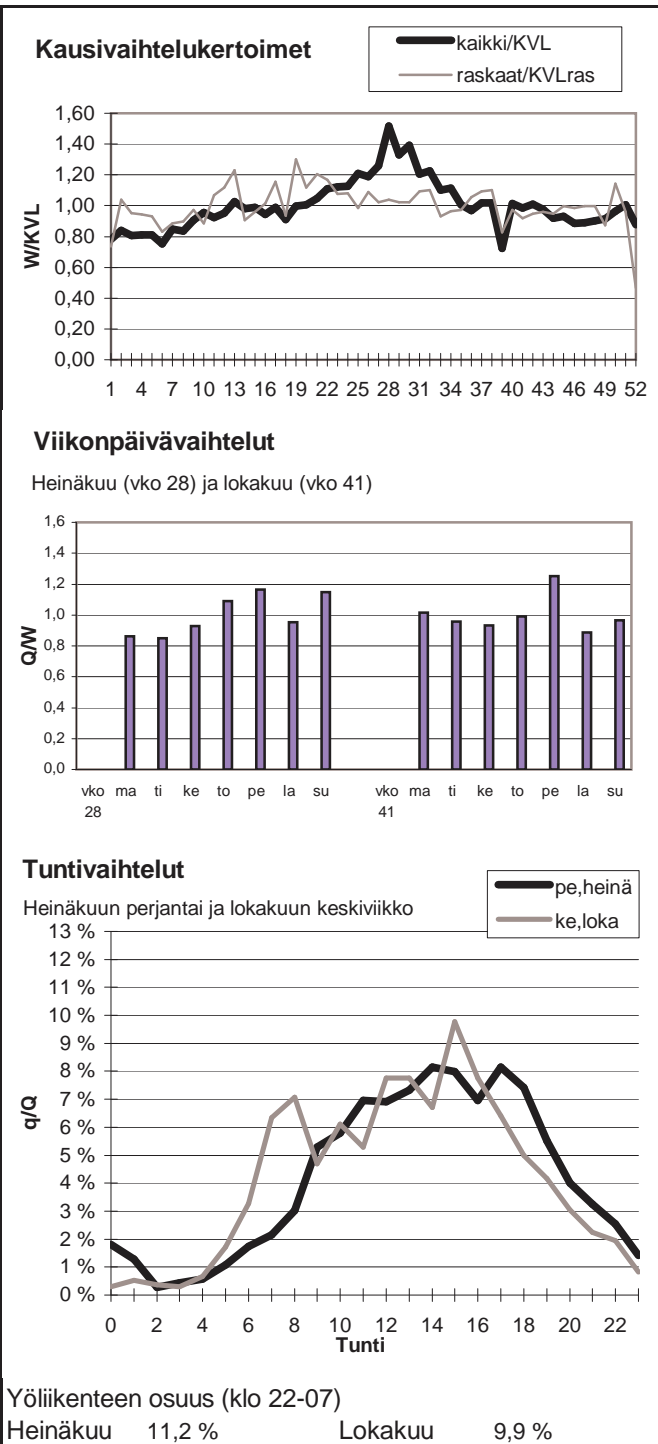

Vuoden 2007 liikennemäärät:

KVL	4973	KVLras	495	Tieosa =	323	Suunta1 =	Kuopio
KAVL	4761	KAVLras	627	Etäisyys =	4500	Suunta2 =	Jyväskylä
KKVL	6154	KKVLras	526	Kaistoja =	2		

Liikenteen koostumus:

	Ha	Ha+pk	Ha+av	La	Kaip	Kapp	Katp	Kevyet	Raskaat
Arkiliikenne	84,3 %	2,0 %	0,5 %	1,1 %	3,1 %	1,0 %	7,9 %	86,8 %	13,2 %
Koko vuosi	87,1 %	2,4 %	0,5 %	1,0 %	2,3 %	0,8 %	5,8 %	90,0 %	10,0 %

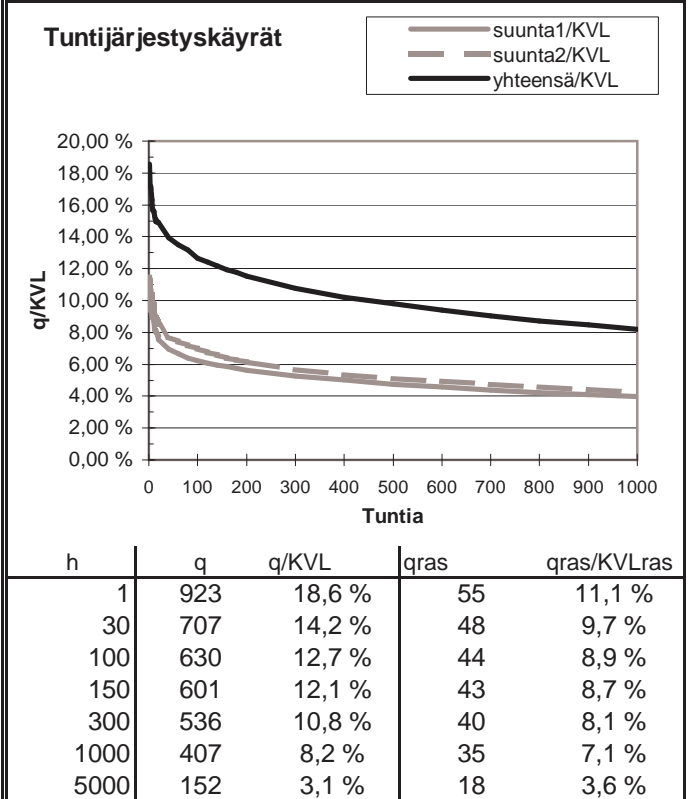
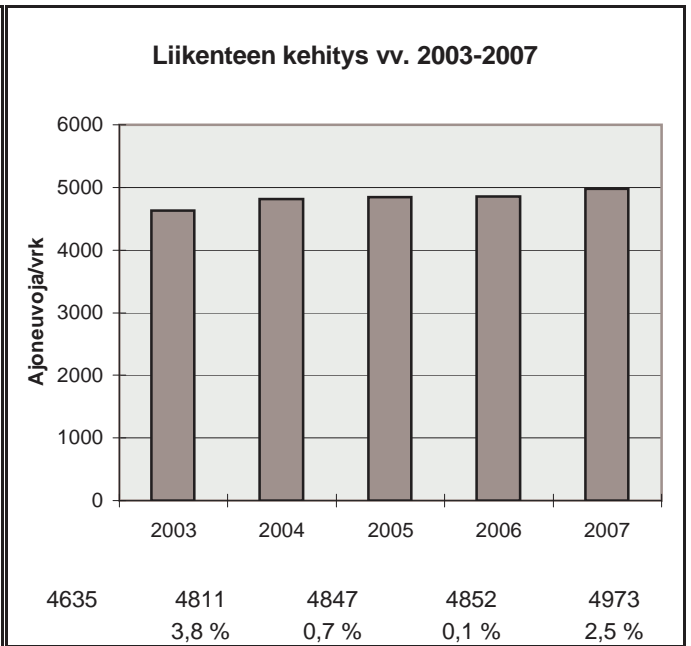
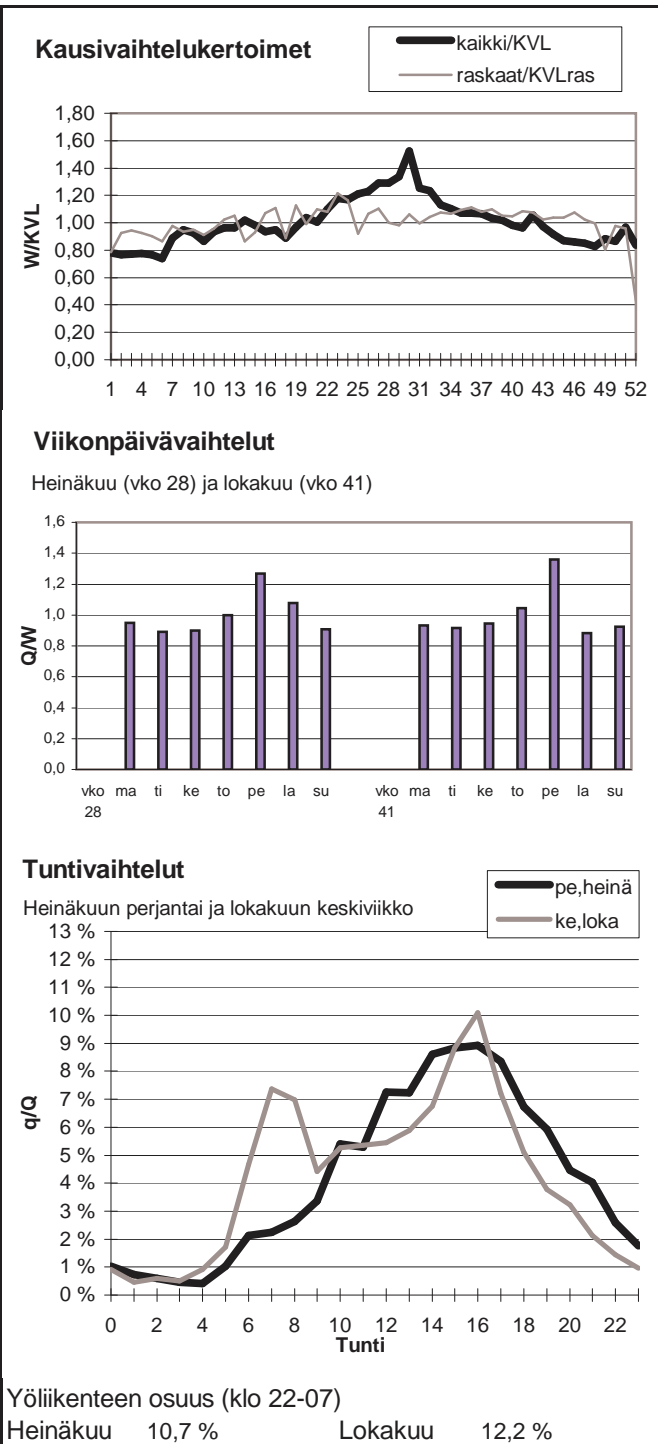

Vuoden 2007 liikennemäärät:

KVL	1759	KVLras	267	Tieosa =	28	Suunta1 =	lisalmi
KAVL	1743	KAVLras	339	Etäisyys =	6760	Suunta2 =	Oulu
KKVL	2104	KKVLras	267	Kaistoja =	2		

Liikenteen koostumus:

	Ha	Ha+pk	Ha+av	La	Kaip	Kapp	Katp	Kevyet	Raskaat
Arkiliikenne	77,2 %	2,7 %	0,7 %	1,6 %	3,7 %	1,6 %	12,6 %	80,6 %	19,4 %
Koko vuosi	81,1 %	3,0 %	0,7 %	1,4 %	2,9 %	1,4 %	9,5 %	84,8 %	15,2 %

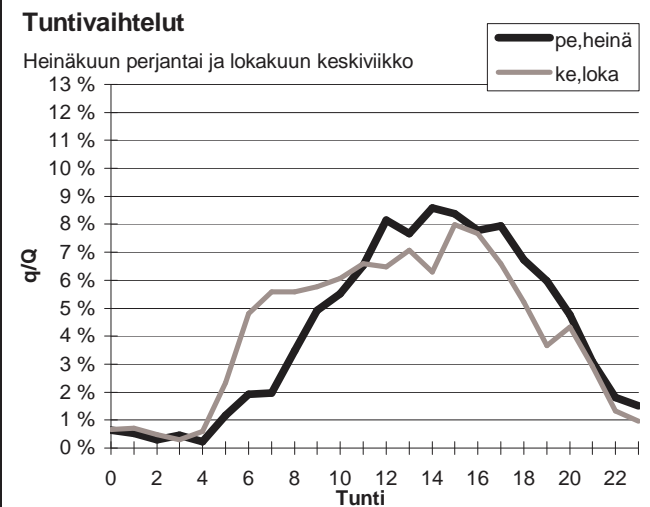
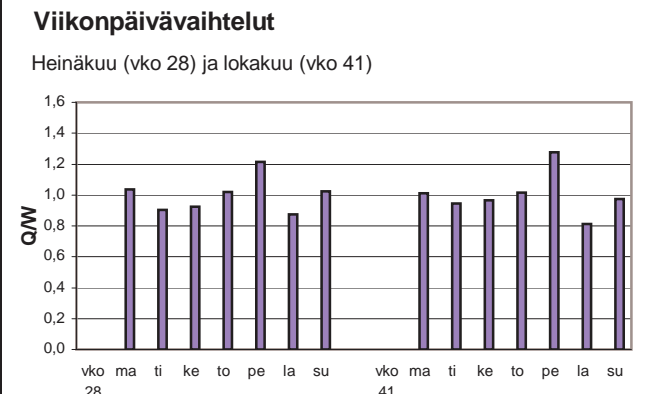
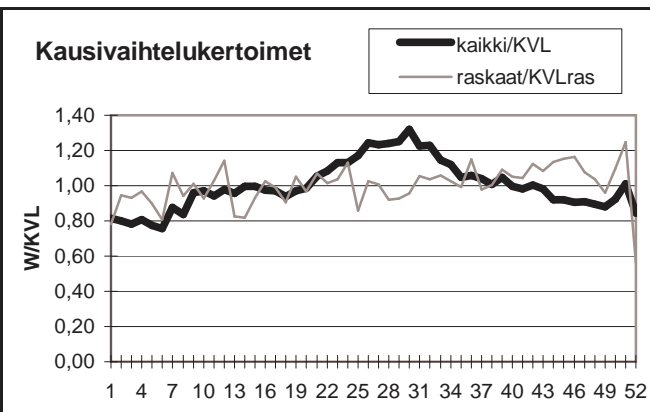

Yöliikenteen osuus (klo 22-07)

Heinäkuu	8,6 %	Lokakuu	12,2 %
----------	-------	---------	--------

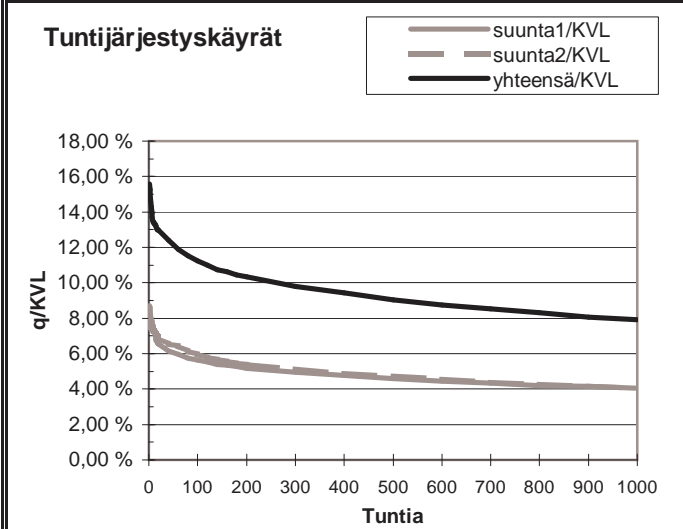
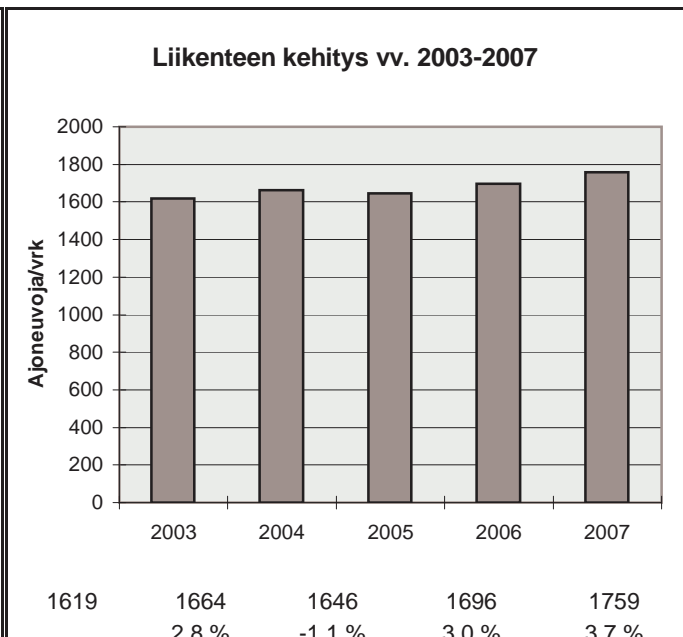

h	q	q/KVL	qras	qras/KVLras
1	274	15,6 %	47	17,6 %
30	223	12,7 %	39	14,6 %
100	198	11,3 %	34	12,7 %
150	188	10,7 %	32	12,0 %
300	172	9,8 %	29	10,9 %
1000	139	7,9 %	22	8,2 %
5000	57	3,2 %	7	2,6 %

Vuoden 2007 liikennemäärät:

KVL	3393	KVLras	207	Tieosa =	6	Suunta1 =	Nilsinä
KAVL	3231	KAVLras	265	Etäisyys =	3000	Suunta2 =	Siilinjärvi
KKVL	3981	KKVLras	216	Kaistoja =	2		

Liikenteen koostumus:

	Ha	Ha+pk	Ha+av	La	Kaip	Kapp	Katp	Keyyet	Raskaat
Arkiliikenne	88,6 %	2,8 %	0,4 %	1,3 %	2,7 %	0,6 %	3,7 %	91,8 %	8,2 %
Koko vuosi	90,5 %	3,0 %	0,4 %	1,1 %	2,0 %	0,4 %	2,6 %	93,9 %	6,1 %

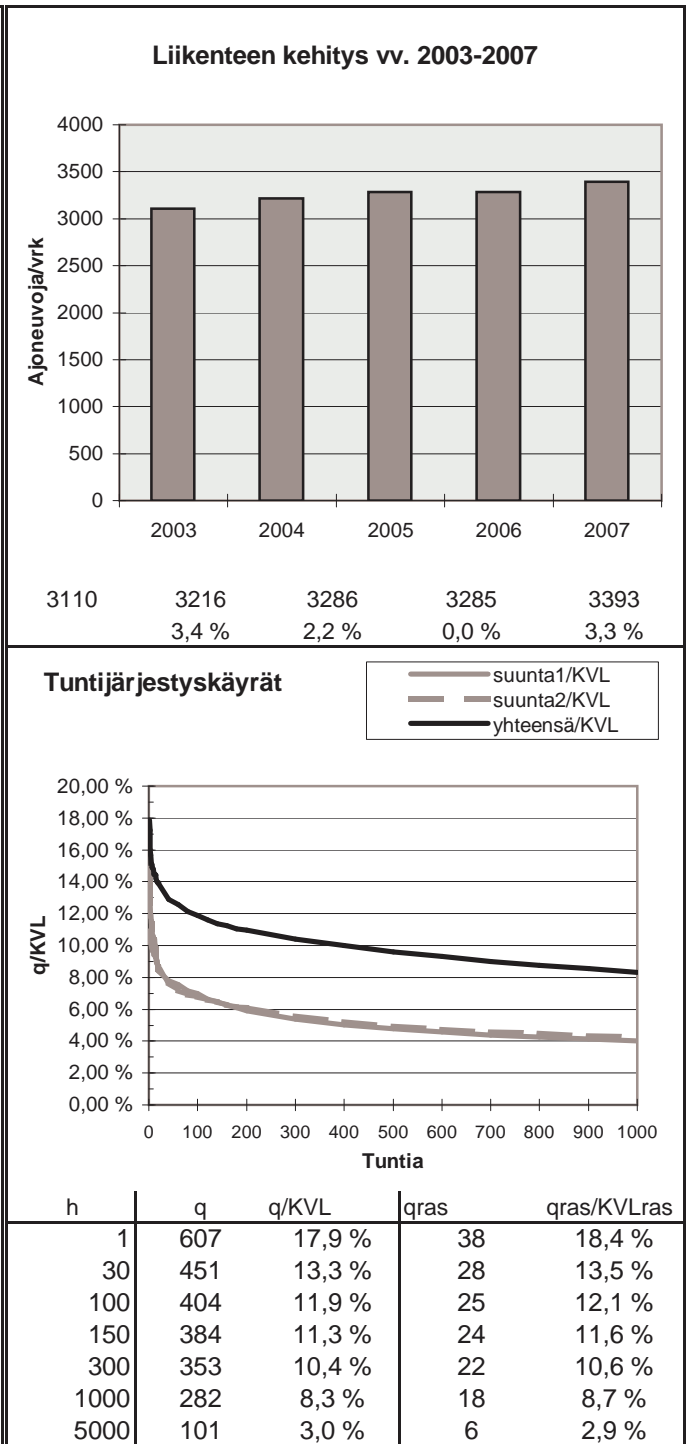
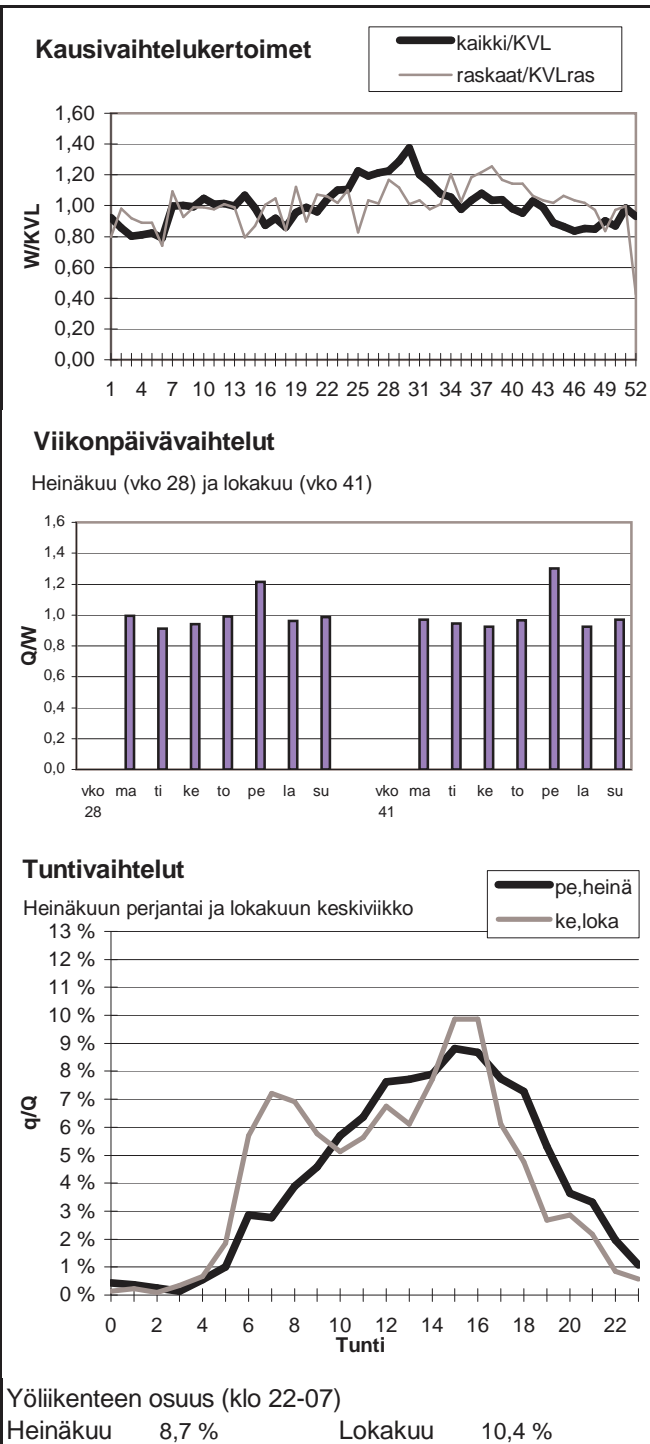

Vuoden 2007 liikennemäärät:

KVL	13344	KVLras	967	Tieosa =	158	Suunta1 =	Kuopio
KAVL	13205	KAVLras	1208	Etäisyys =	1170	Suunta2 =	Varkaus
KKVL	15786	KKVLras	1053	Kaistoja =	4		

Liikenteen koostumus:

	Ha	Ha+pk	Ha+av	La	Kaip	Kapp	Katp	Kevyet	Raskaat
Arkiliikenne	88,3 %	2,0 %	0,5 %	0,8 %	3,0 %	1,2 %	4,1 %	90,9 %	9,1 %
Koko vuosi	89,9 %	2,3 %	0,6 %	0,8 %	2,4 %	0,9 %	3,2 %	92,8 %	7,2 %

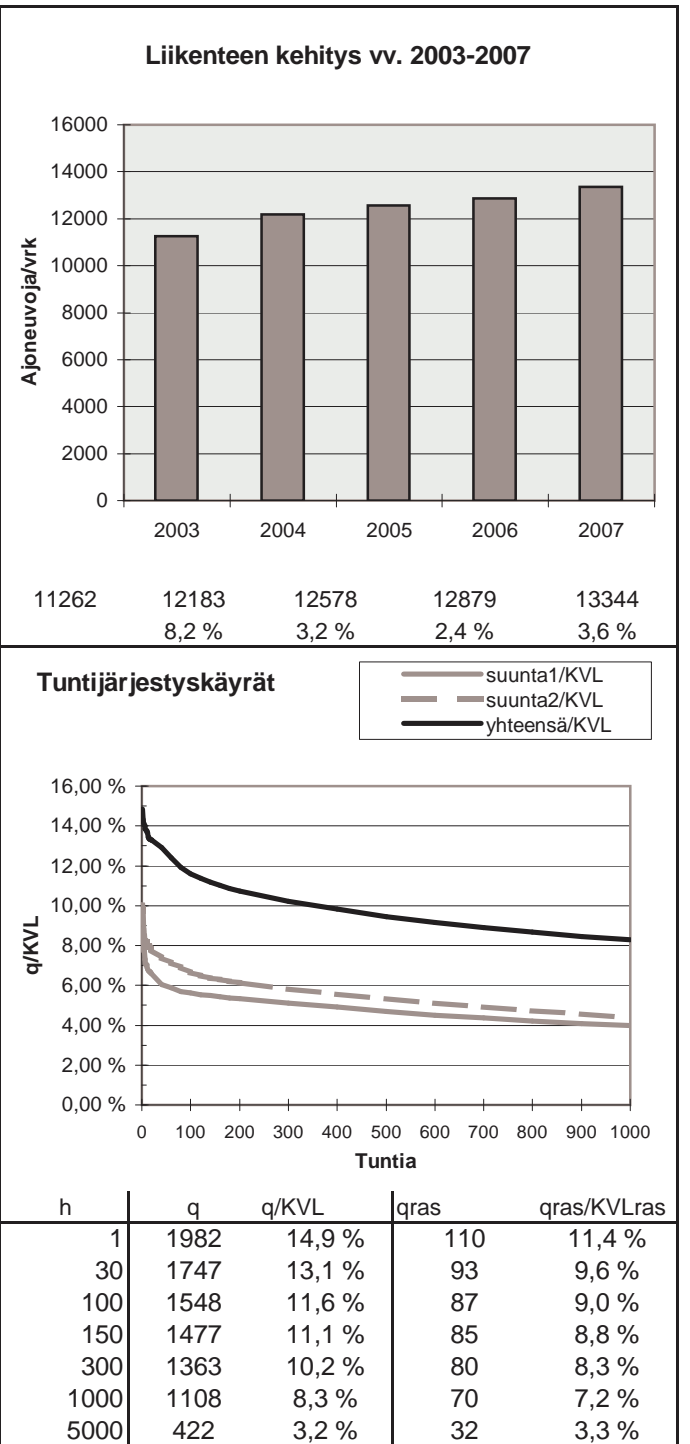
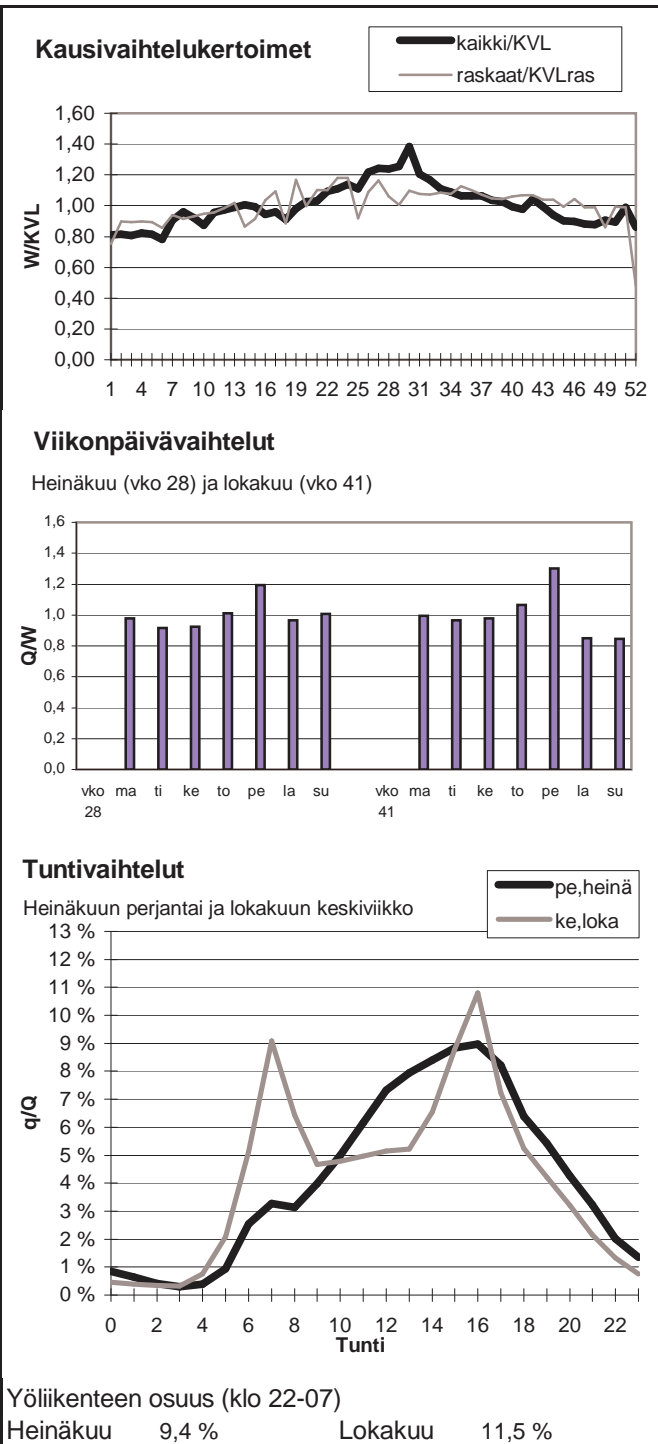

Vuoden 2007 liikennemäärät:

KVL	5993	KVLras	672	Tieosa =	217	Suunta1 =	Kajaani
KAVL	5932	KAVLras	846	Etäisyys =	4750	Suunta2 =	Kuopio
KKVL	7135	KKVLras	709	Kaistoja =	2		

Liikenteen koostumus:

	Ha	Ha+pk	Ha+av	La	Kaip	Kapp	Katp	Kevyet	Raskaat
Arkiliikenne	81,5 %	3,2 %	1,0 %	0,6 %	4,6 %	1,3 %	7,7 %	85,7 %	14,3 %
Koko vuosi	84,3 %	3,5 %	1,0 %	0,6 %	3,7 %	1,0 %	6,0 %	88,8 %	11,2 %

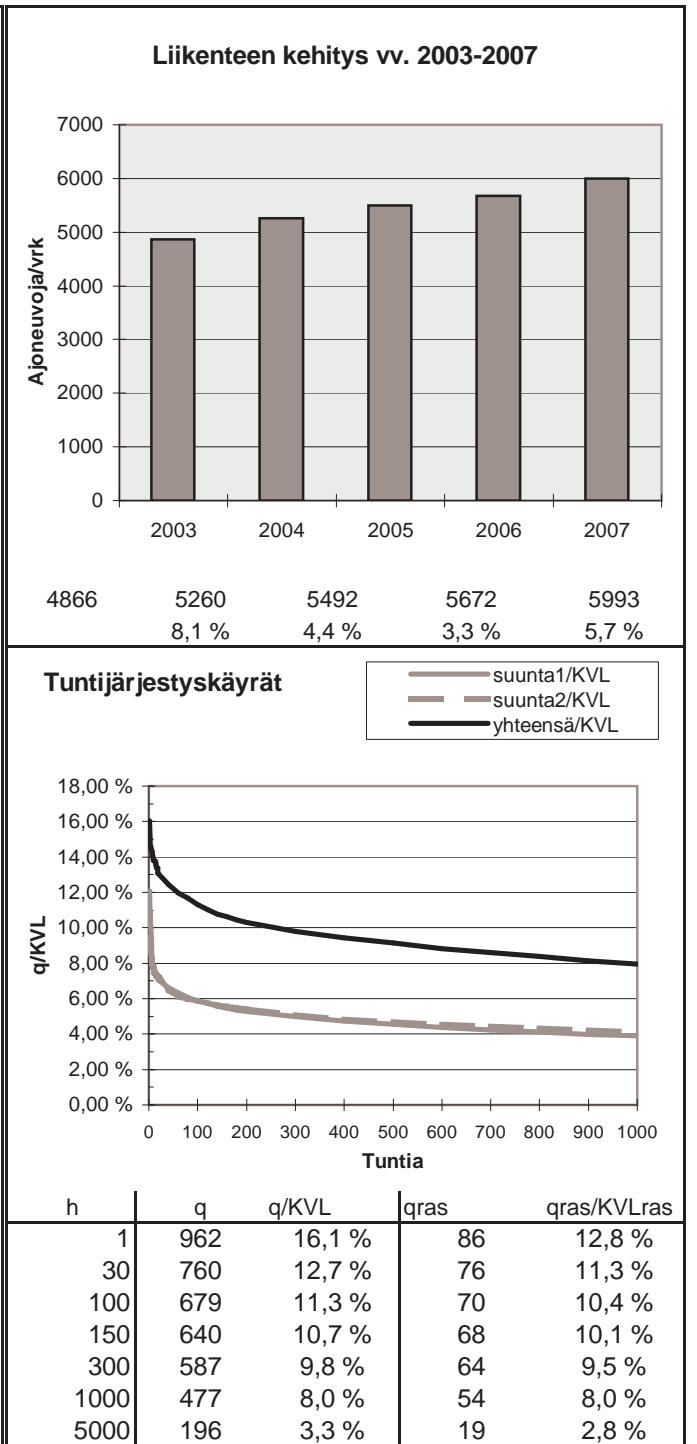
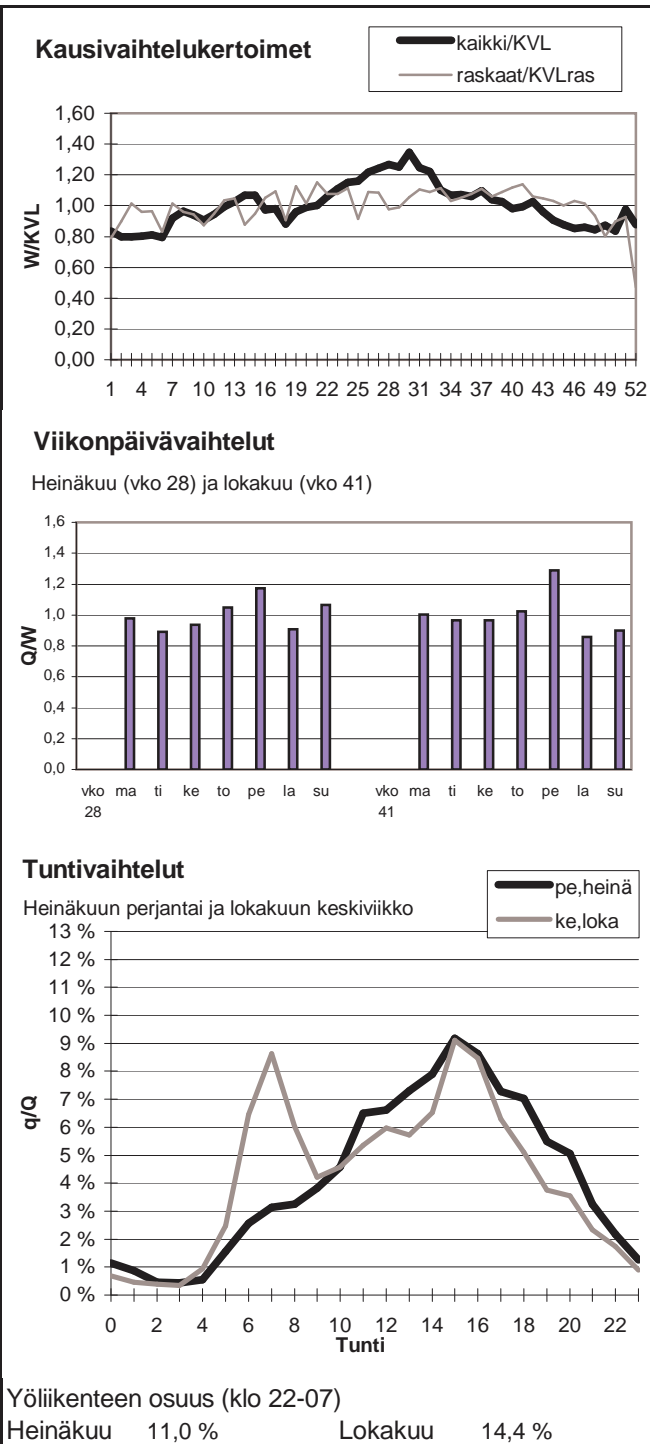

Vuoden 2007 liikennemäärät:

KVL	6756	KVLras	476	Tieosa =	3	Suunta1 =	Joensuu
KAVL	6882	KAVLras	597	Etäisyys =	3786	Suunta2 =	Kuopio
KKVL	7993	KKVLras	534	Kaistoja =	2		

Liikenteen koostumus:

	Ha	Ha+pk	Ha+av	La	Kaip	Kapp	Katp	Kevyet	Raskaat
Arkiliikenne	87,8 %	3,1 %	0,4 %	0,8 %	2,9 %	0,7 %	4,3 %	91,3 %	8,7 %
Koko vuosi	89,1 %	3,4 %	0,4 %	0,7 %	2,3 %	0,6 %	3,4 %	93,0 %	7,0 %

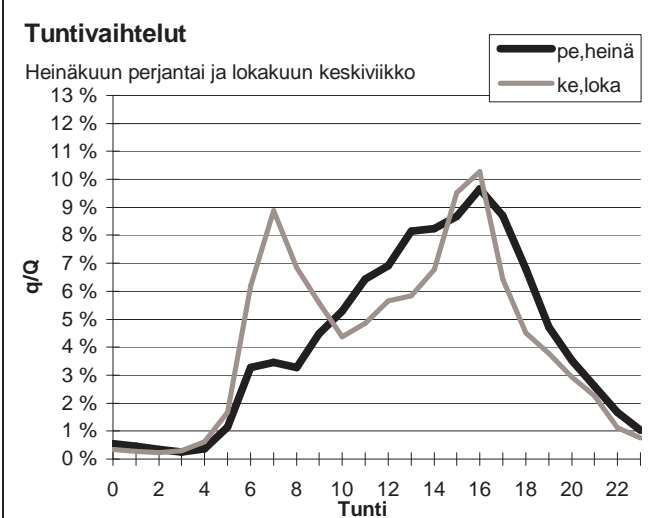
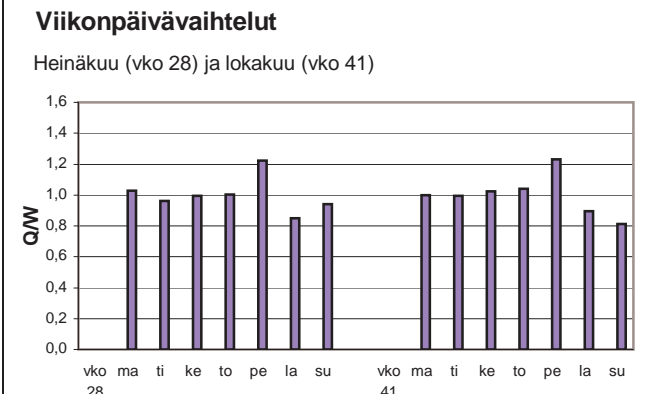
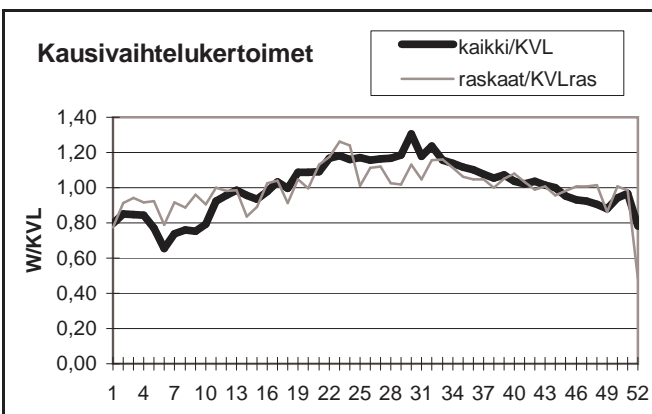

Yöliikenteen osuus (klo 22-07)

Heinäkuu	9,1 %	Lokakuu	11,5 %
----------	-------	---------	--------

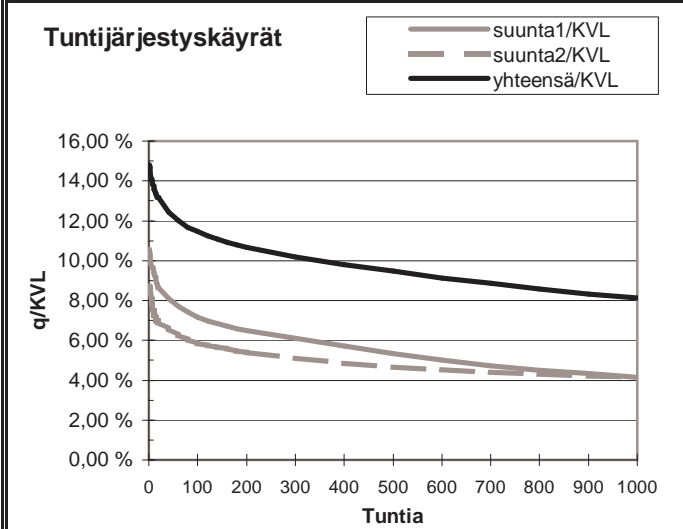
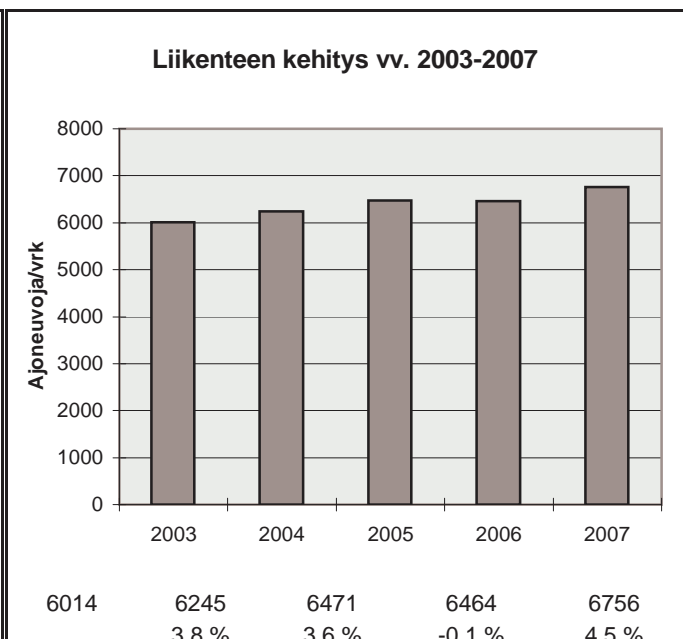

h	q	q/KVL	qras	qras/KVLras
1	1001	14,8 %	59	12,4 %
30	859	12,7 %	51	10,7 %
100	775	11,5 %	48	10,1 %
150	741	11,0 %	46	9,7 %
300	688	10,2 %	43	9,0 %
1000	550	8,1 %	36	7,6 %
5000	207	3,1 %	15	3,2 %

Vuoden 2007 liikennemäärät:

KVL	29643	KVLras	1832	Tieosa =	201	Suunta1 =	Siilinjärvi
KAVL	31788	KAVLras	2343	Etäisyys =	2150	Suunta2 =	Kuopio
KKVL	31539	KKVLras	1921	Kaistoja =	4		

Liikenteen koostumus:

	Ha	Ha+pk	Ha+av	La	Kaip	Kapp	Katp	Kevyet	Raskaat
Arkiliikenne	90,7 %	1,7 %	0,2 %	0,6 %	2,9 %	0,6 %	3,3 %	92,6 %	7,4 %
Koko vuosi	91,7 %	1,9 %	0,3 %	0,6 %	2,4 %	0,5 %	2,7 %	93,8 %	6,2 %

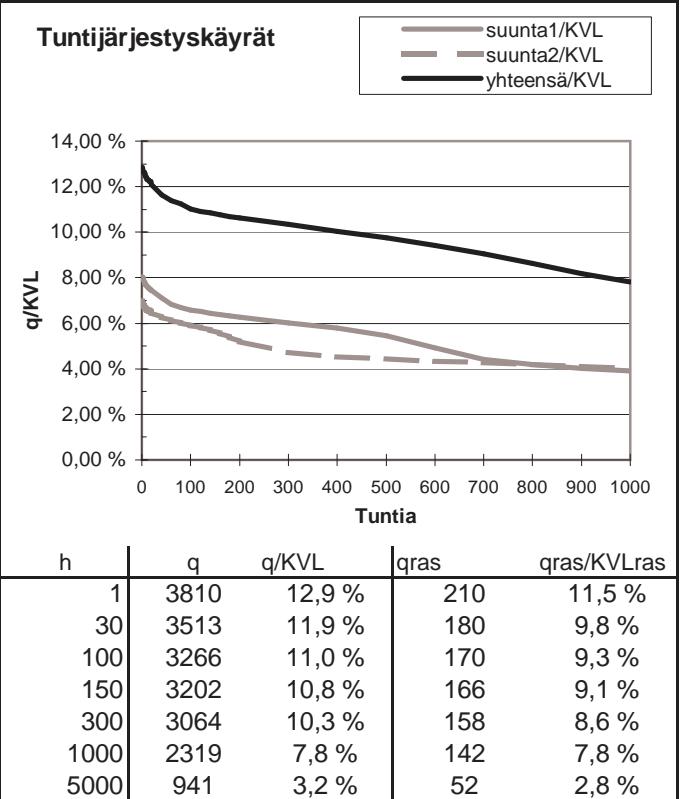
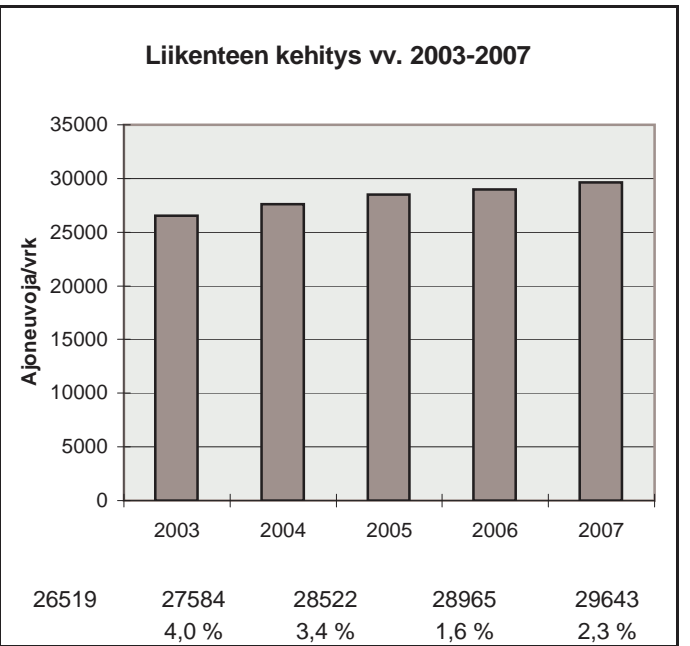
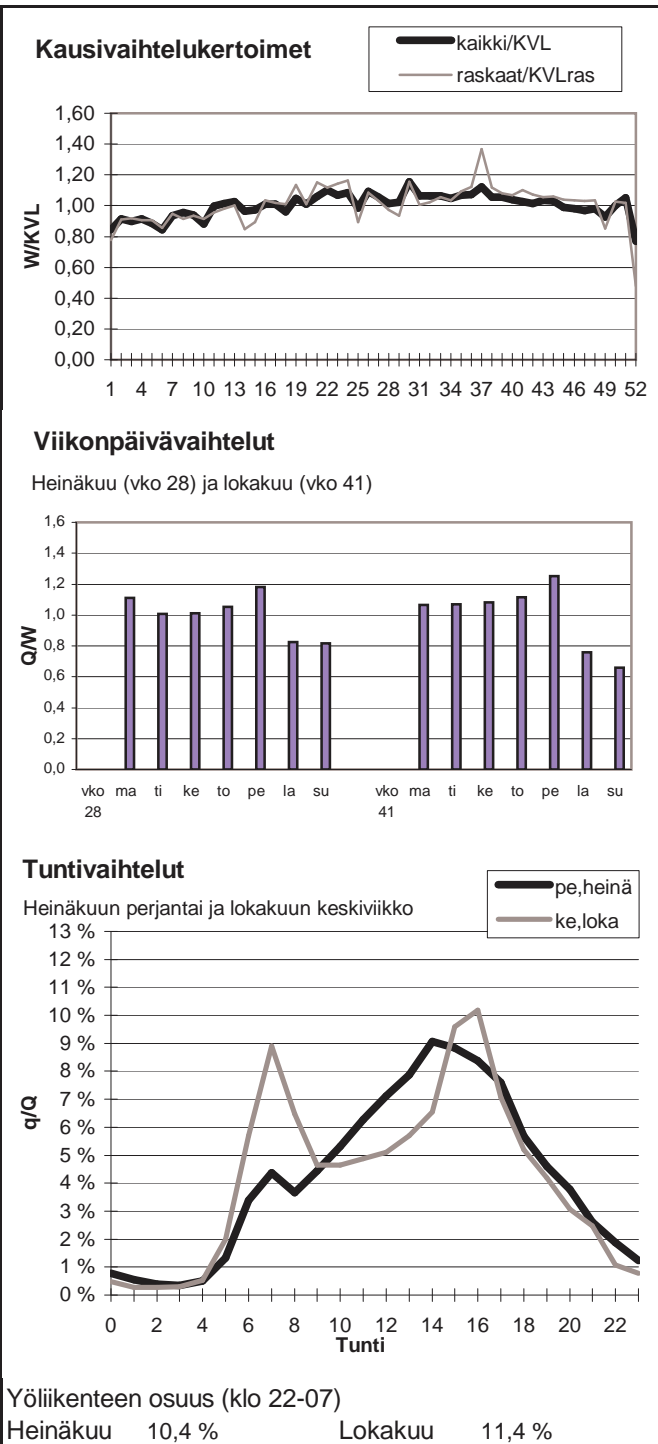

Vuoden 2007 liikennemäärät:

KVL	30713	KVLras	2005	Tieosa =	202	Suunta1 =	Siilinjärvi
KAVL	32900	KAVLras	2572	Etäisyys =	1750	Suunta2 =	Kuopio
KKVL	33012	KKVLras	2158	Kaistoja =	4		

Liikenteen koostumus:

	Ha	Ha+pk	Ha+av	La	Kaip	Kapp	Katp	Kevyet	Raskaat
Arkiliikenne	90,1 %	1,7 %	0,4 %	1,0 %	3,0 %	0,6 %	3,3 %	92,2 %	7,8 %
Koko vuosi	91,2 %	1,9 %	0,4 %	0,9 %	2,5 %	0,5 %	2,7 %	93,5 %	6,5 %

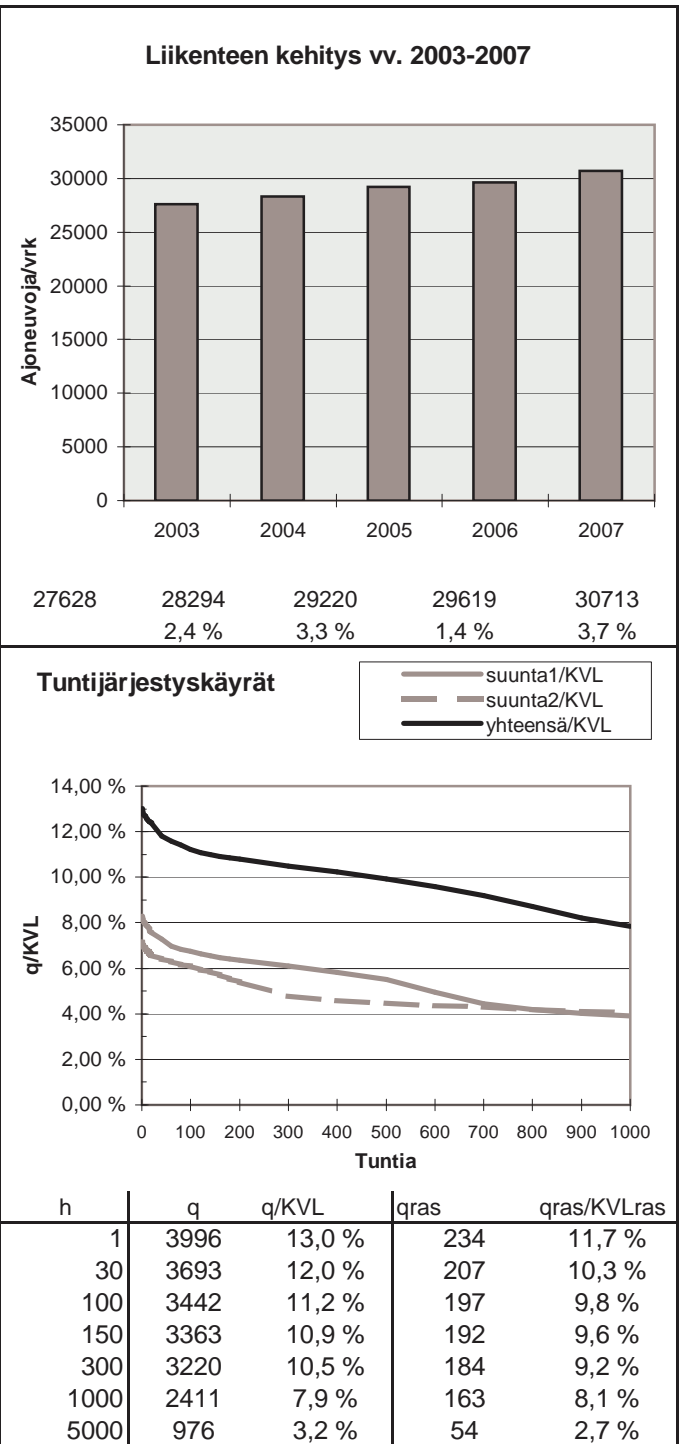
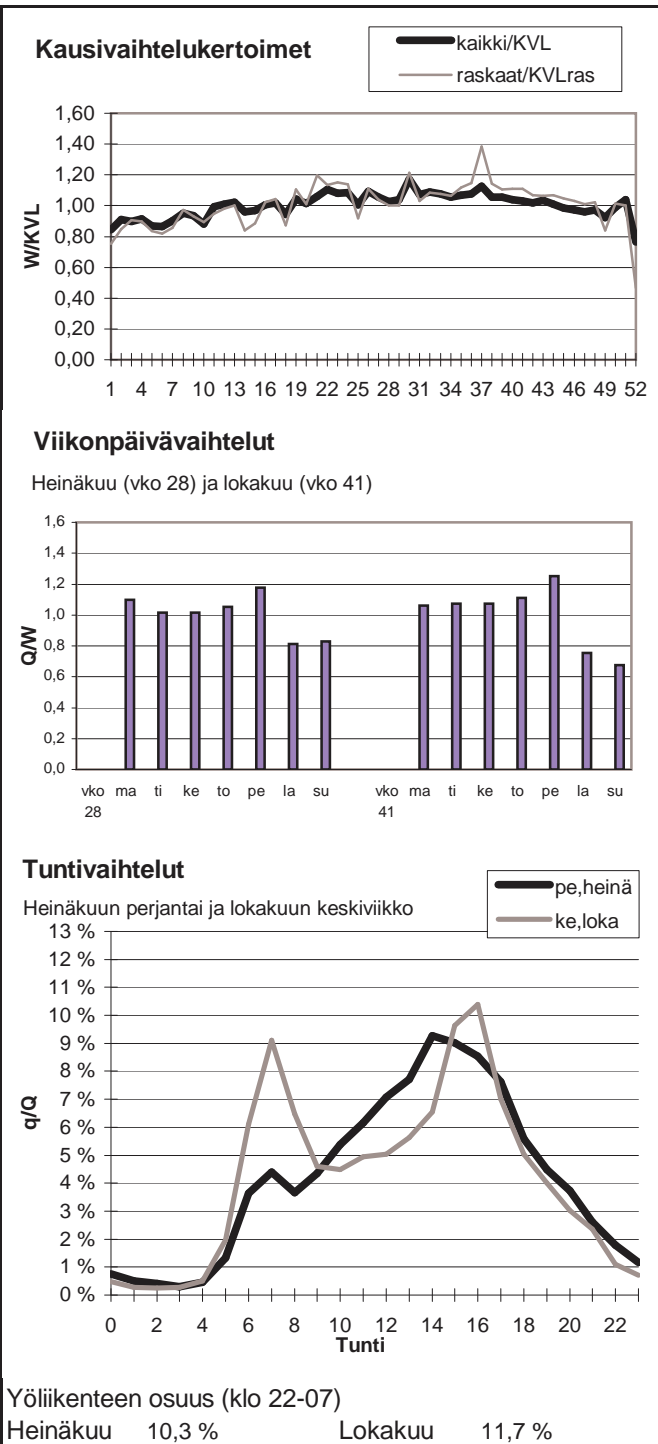

Vuoden 2007 liikennemäärät:

KVL	33390	KVLras	1963	Tieosa =	159	Suunta1 =	Kuopio
KAVL	35617	KAVLras	2497	Etäisyys =	3490	Suunta2 =	Leppävirta
KKVL	35525	KKVLras	2083	Kaistoja =	4		

Liikenteen koostumus:

	Ha	Ha+pk	Ha+av	La	Kaip	Kapp	Katp	Kevyet	Raskaat
Arkiliikenne	91,0 %	1,7 %	0,3 %	0,5 %	3,0 %	0,5 %	3,0 %	93,0 %	7,0 %
Koko vuosi	92,1 %	1,8 %	0,3 %	0,4 %	2,5 %	0,5 %	2,5 %	94,1 %	5,9 %

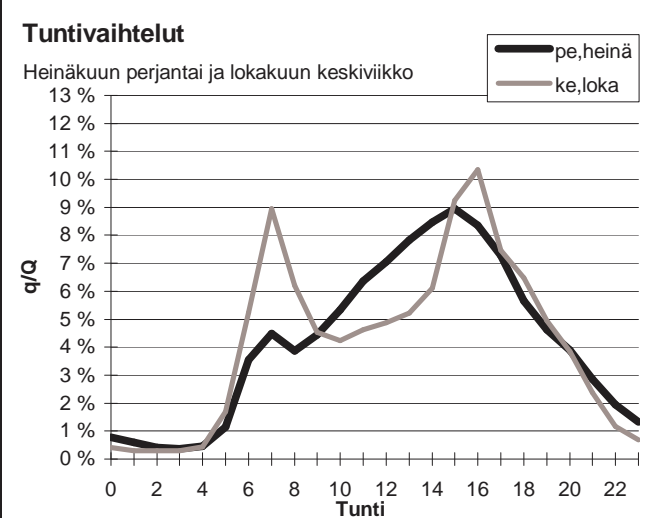
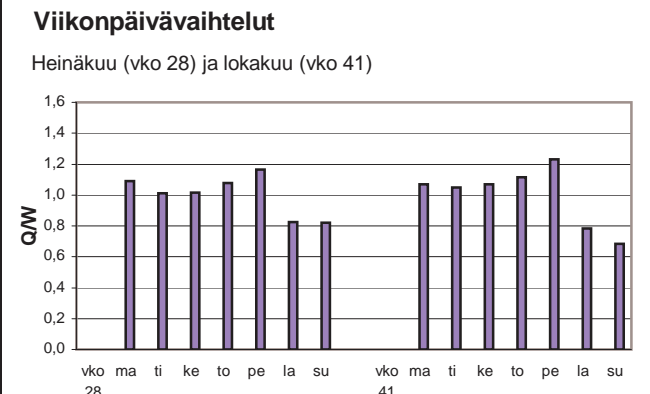
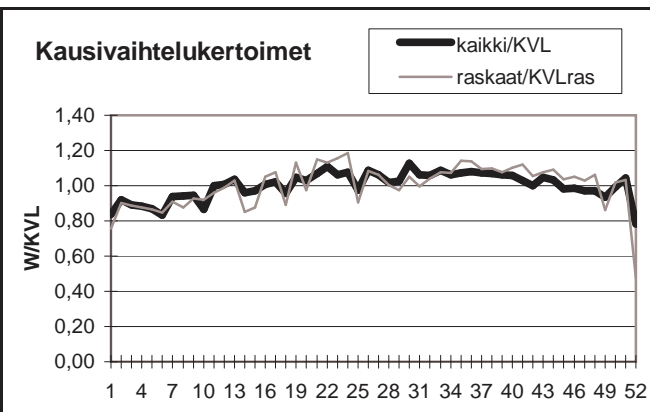

Yöliikenteen osuus (klo 22-07)

Heinäkuu	10,6 %	Lokakuu	10,5 %
----------	--------	---------	--------

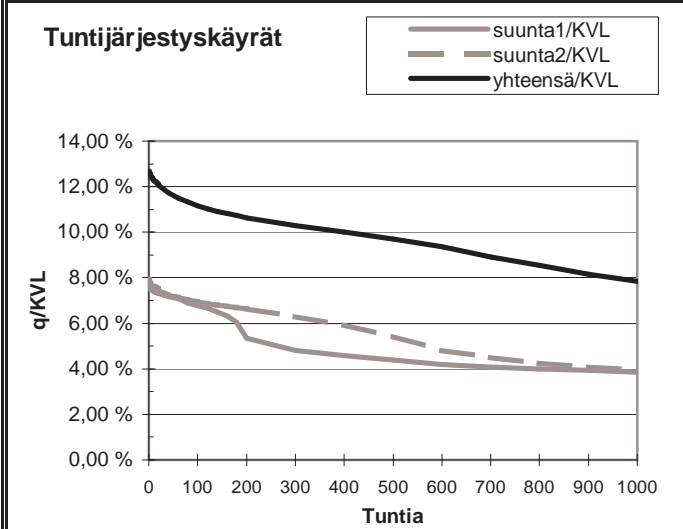
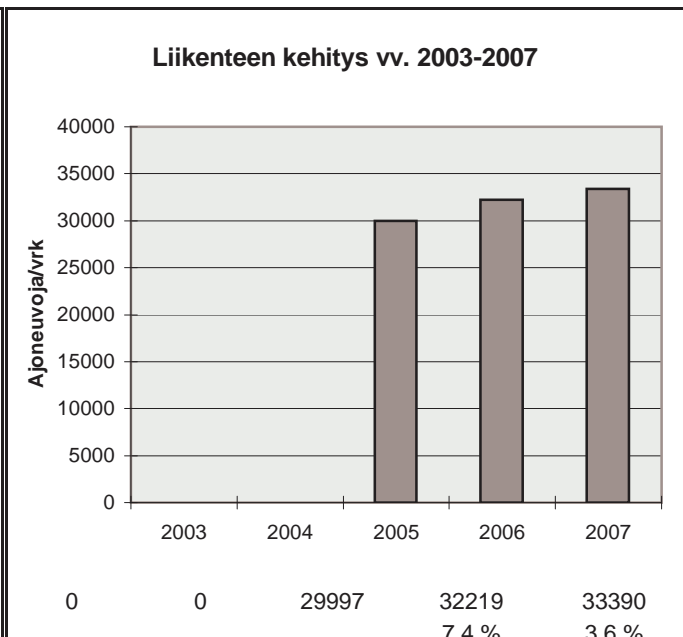

h	q	q/KVL	qras	qras/KVLras
1	4232	12,7 %	215	11,0 %
30	3966	11,9 %	197	10,0 %
100	3730	11,2 %	187	9,5 %
150	3625	10,9 %	184	9,4 %
300	3433	10,3 %	175	8,9 %
1000	2619	7,8 %	155	7,9 %
5000	1123	3,4 %	56	2,9 %

Vuoden 2007 liikennemäärät:

KVL	14400	KVLras	1473	Tieosa =	303	Suunta1 =	Äänekoski
KAVL	14964	KAVLras	1864	Etäisyys =	3210	Suunta2 =	Jyväskylä
KKVL	15830	KKVLras	1513	Kaistoja =	2		

Liikenteen koostumus:

	Ha	Ha+pk	Ha+av	La	Kaip	Kapp	Katp	Kevyet	Raskaat
Arkiliikenne	85,0 %	2,1 %	0,5 %	0,9 %	2,7 %	1,8 %	7,1 %	87,5 %	12,5 %
Koko vuosi	86,9 %	2,4 %	0,5 %	0,9 %	2,3 %	1,4 %	5,7 %	89,8 %	10,2 %

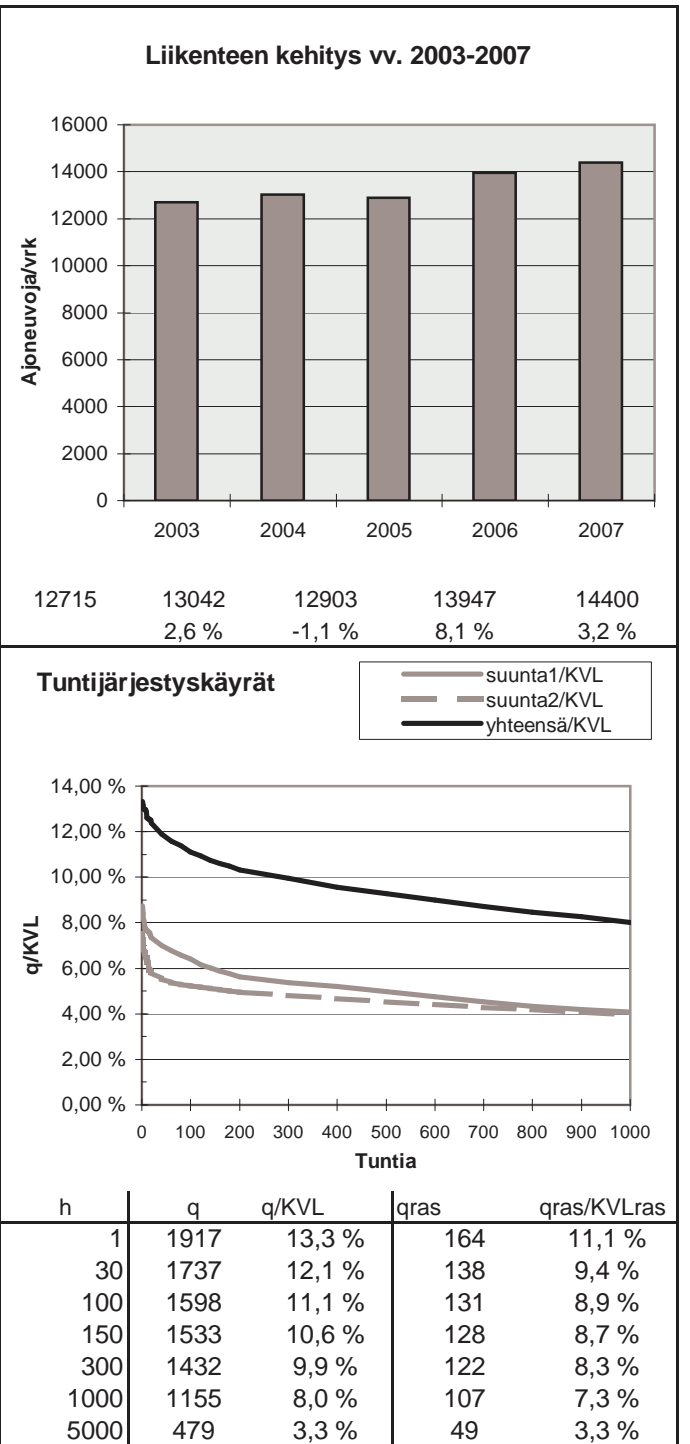
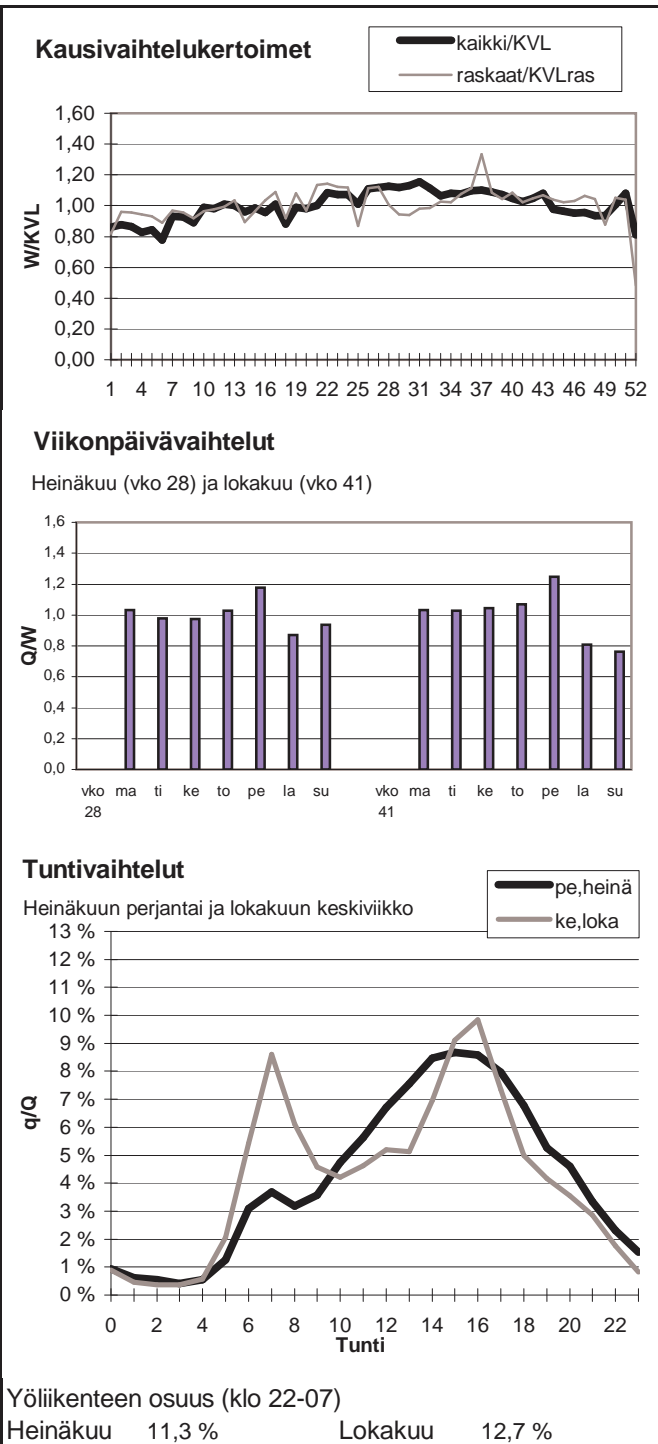

Vuoden 2007 liikennemäärät:

KVL	5812	KVLras	777	Tieosa =	310	Suunta1 =	Viitasaari
KAVL	5331	KAVLras	985	Etäisyys =	1450	Suunta2 =	Äänekoski
KKVL	7327	KKVLras	794	Kaistoja =	2		

Liikenteen koostumus:

	Ha	Ha+pk	Ha+av	La	Kaip	Kapp	Katp	Kevyet	Raskaat
Arkiliikenne	77,8 %	2,9 %	0,8 %	1,1 %	2,1 %	2,6 %	12,6 %	81,5 %	18,5 %
Koko vuosi	82,5 %	3,3 %	0,8 %	1,0 %	1,7 %	1,9 %	8,7 %	86,6 %	13,4 %

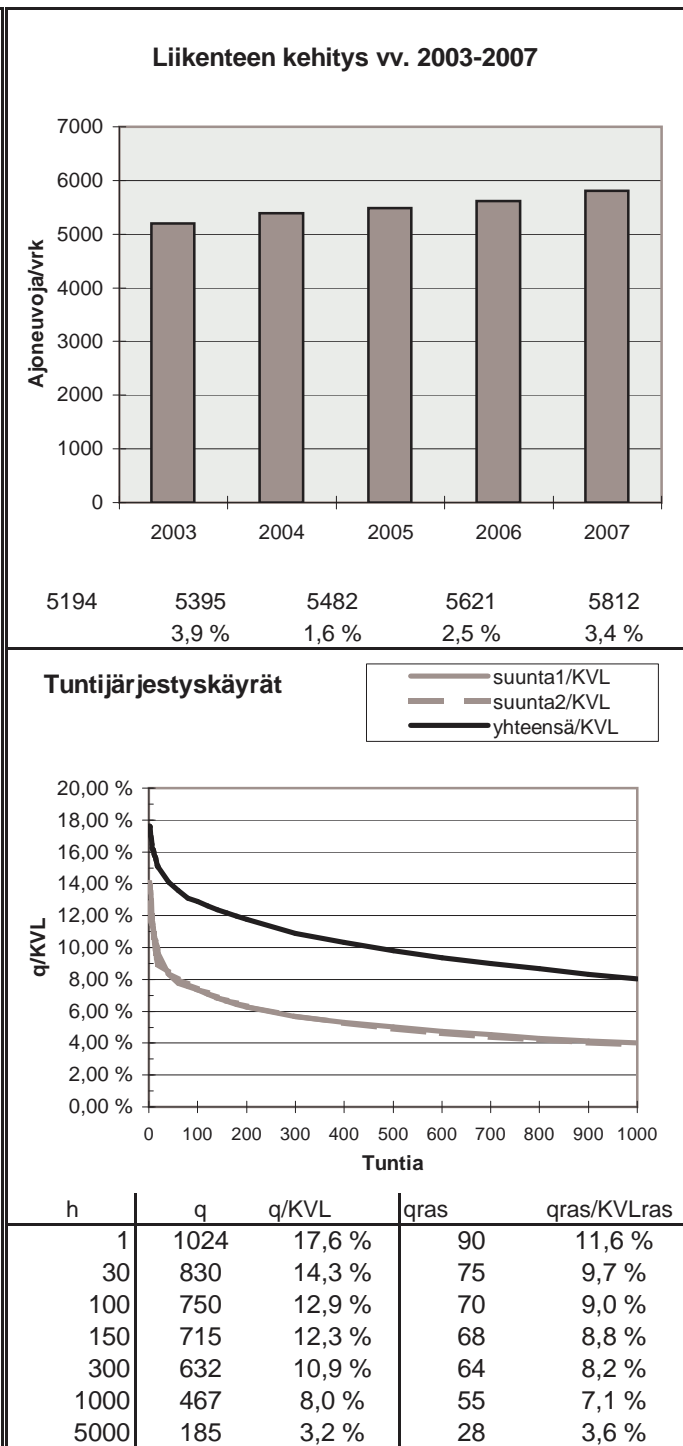
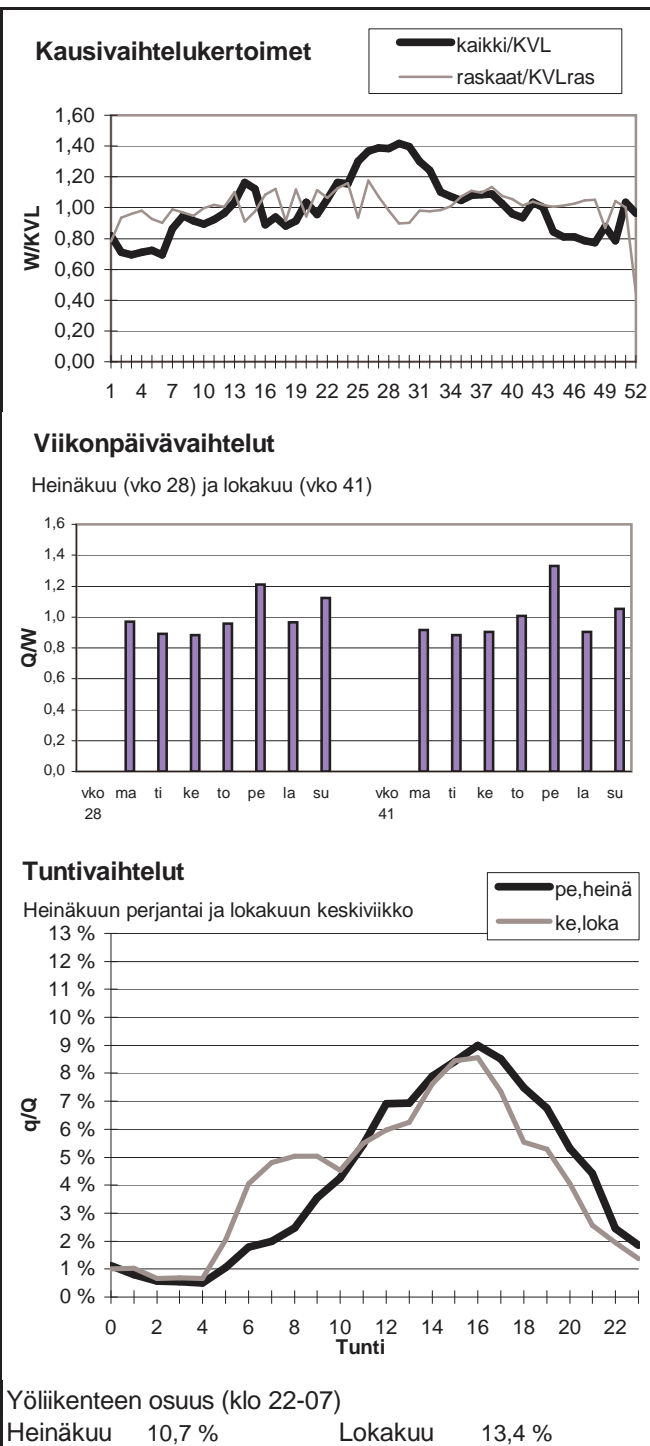

Vuoden 2007 liikennemäärät:

KVL	9303	KVLras	898	Tieosa =	305	Suunta1 =	Kuopio
KAVL	8929	KAVLras	1126	Etäisyys =	3273	Suunta2 =	Jyväskylä
KKVL	11362	KKVLras	936	Kaistoja =	2		

Liikenteen koostumus:

	Ha	Ha+pk	Ha+av	La	Kaip	Kapp	Katp	Kevyet	Raskaat
Arkiliikenne	84,3 %	2,6 %	0,5 %	0,6 %	3,0 %	1,4 %	7,7 %	87,4 %	12,6 %
Koko vuosi	86,9 %	3,0 %	0,4 %	0,6 %	2,3 %	1,0 %	5,7 %	90,3 %	9,7 %

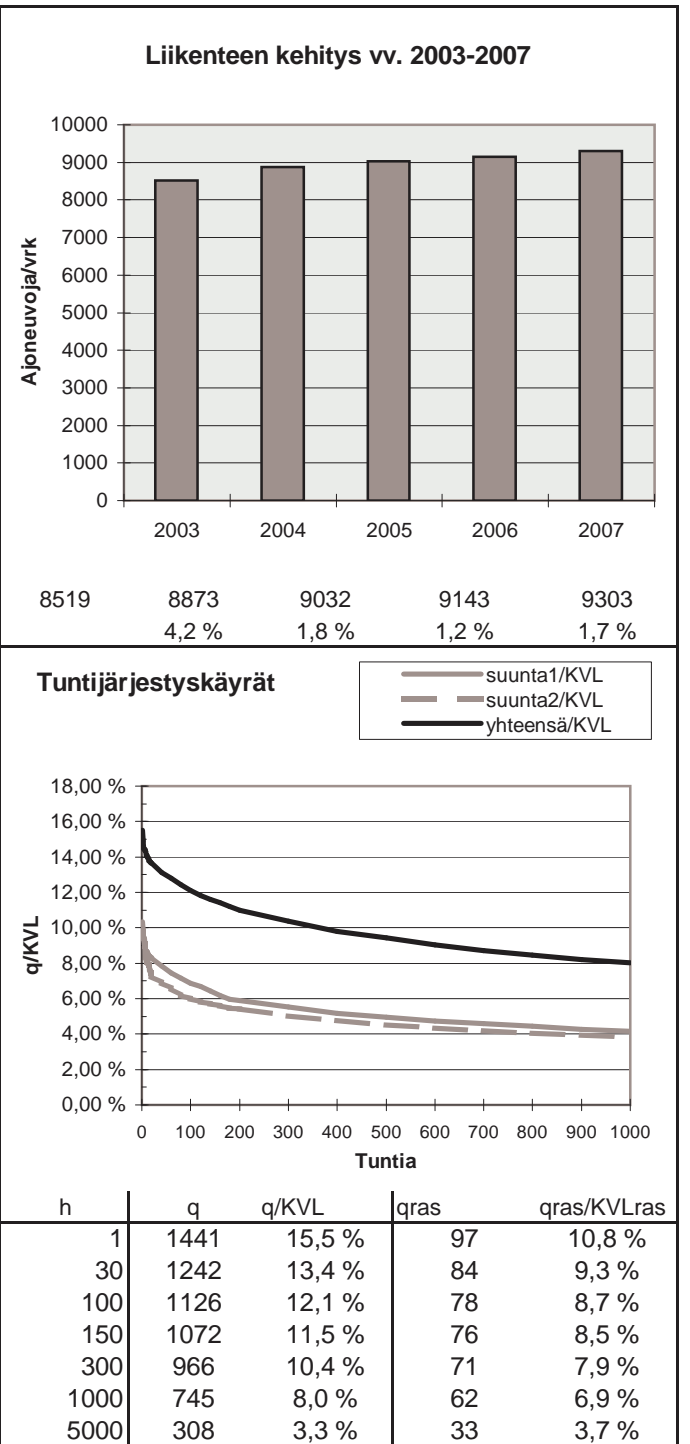
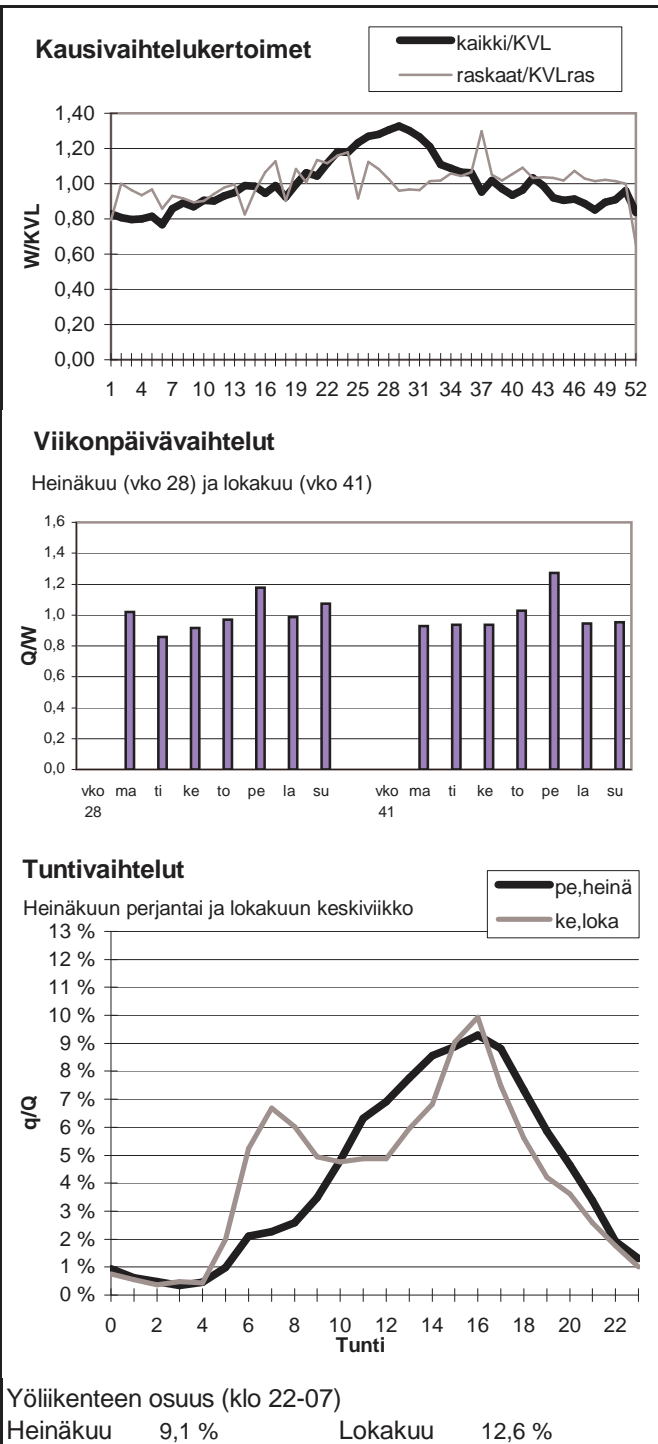

Vuoden 2007 liikennemäärät:

KVL	2532	KVLras	336	Tieosa =	131	Suunta1 =	Äänekoski
KAVL	2479	KAVLras	421	Etäisyys =	2475	Suunta2 =	Kyyjärvi
KKVL	3026	KKVLras	331	Kaistoja =	2		

Liikenteen koostumus:

	Ha	Ha+pk	Ha+av	La	Kaip	Kapp	Katp	Kevyet	Raskaat
Arkiliikenne	79,6 %	2,7 %	0,7 %	1,7 %	3,0 %	2,3 %	10,0 %	83,0 %	17,0 %
Koko vuosi	83,1 %	2,9 %	0,7 %	1,5 %	2,4 %	1,6 %	7,7 %	86,7 %	13,3 %

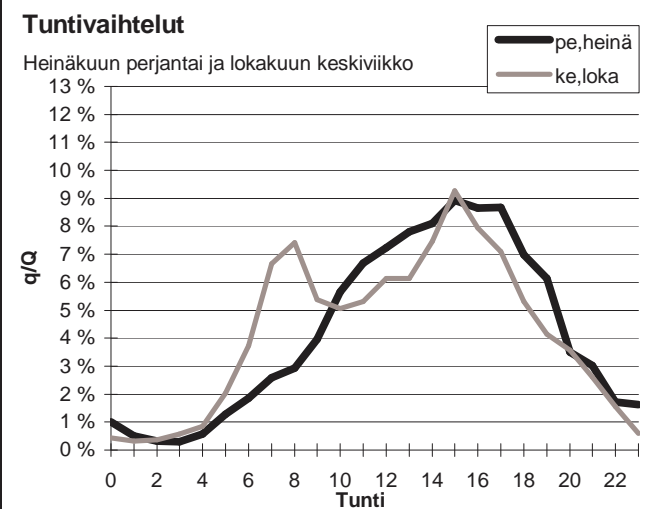
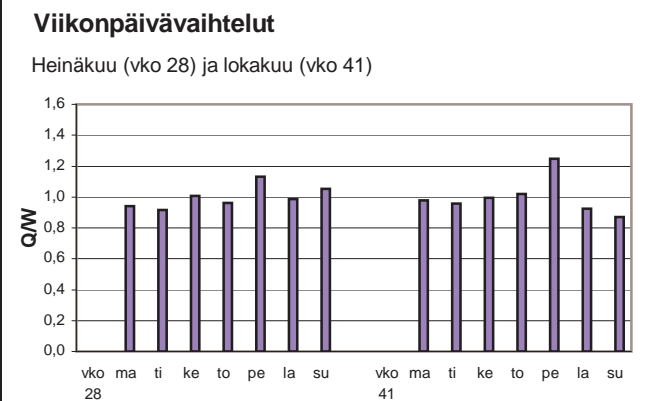
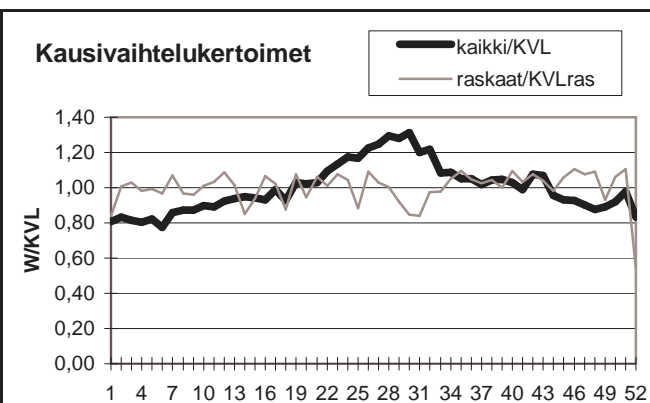

Yöliikenteen osuus (klo 22-07)

Heinäkuu	9,2 %	Lokakuu	10,5 %
----------	-------	---------	--------

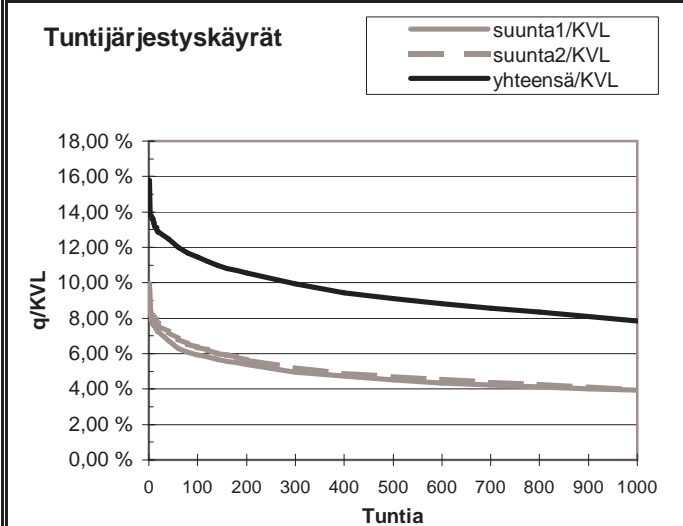
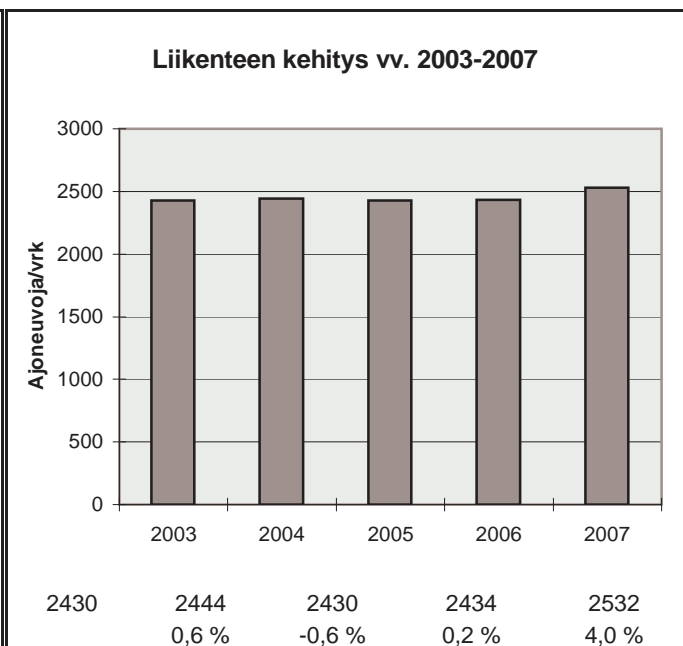

h	q	q/KVL	qras	qras/KVLras
1	400	15,8 %	48	14,3 %
30	319	12,6 %	37	11,0 %
100	290	11,5 %	34	10,1 %
150	276	10,9 %	33	9,8 %
300	252	10,0 %	31	9,2 %
1000	199	7,9 %	26	7,7 %
5000	81	3,2 %	11	3,3 %

Vuoden 2007 liikennemäärät:

KVL	2517	KVLras	232	Tieosa =	217	Suunta1 =	Jyväskylä
KAVL	2540	KAVLras	300	Etäisyys =	4363	Suunta2 =	Virrat
KKVL	3114	KKVLras	236	Kaistoja =	2		

Liikenteen koostumus:

	Ha	Ha+pk	Ha+av	La	Kaip	Kapp	Katp	Kevyet	Raskaat
Arkiliikenne	85,6 %	2,2 %	0,5 %	1,1 %	4,0 %	0,8 %	5,9 %	88,2 %	11,8 %
Koko vuosi	87,8 %	2,4 %	0,5 %	1,0 %	3,2 %	0,6 %	4,4 %	90,8 %	9,2 %

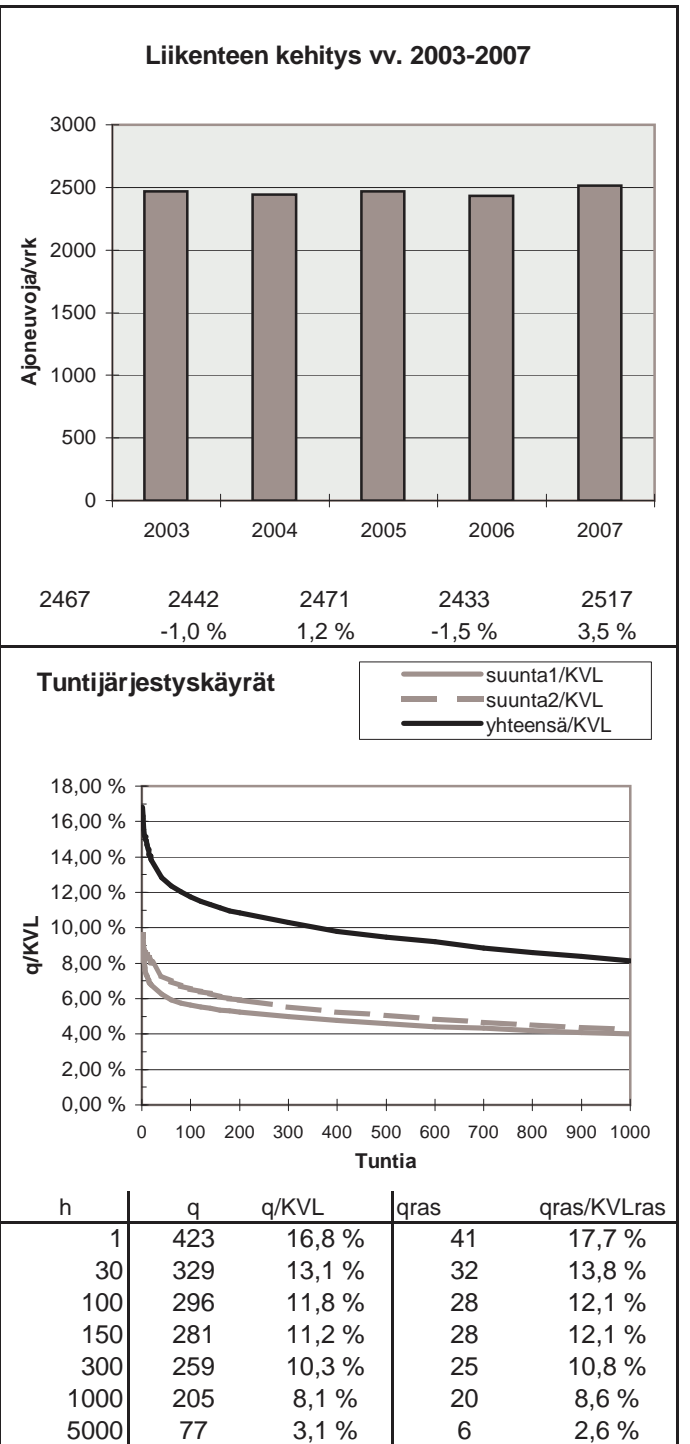
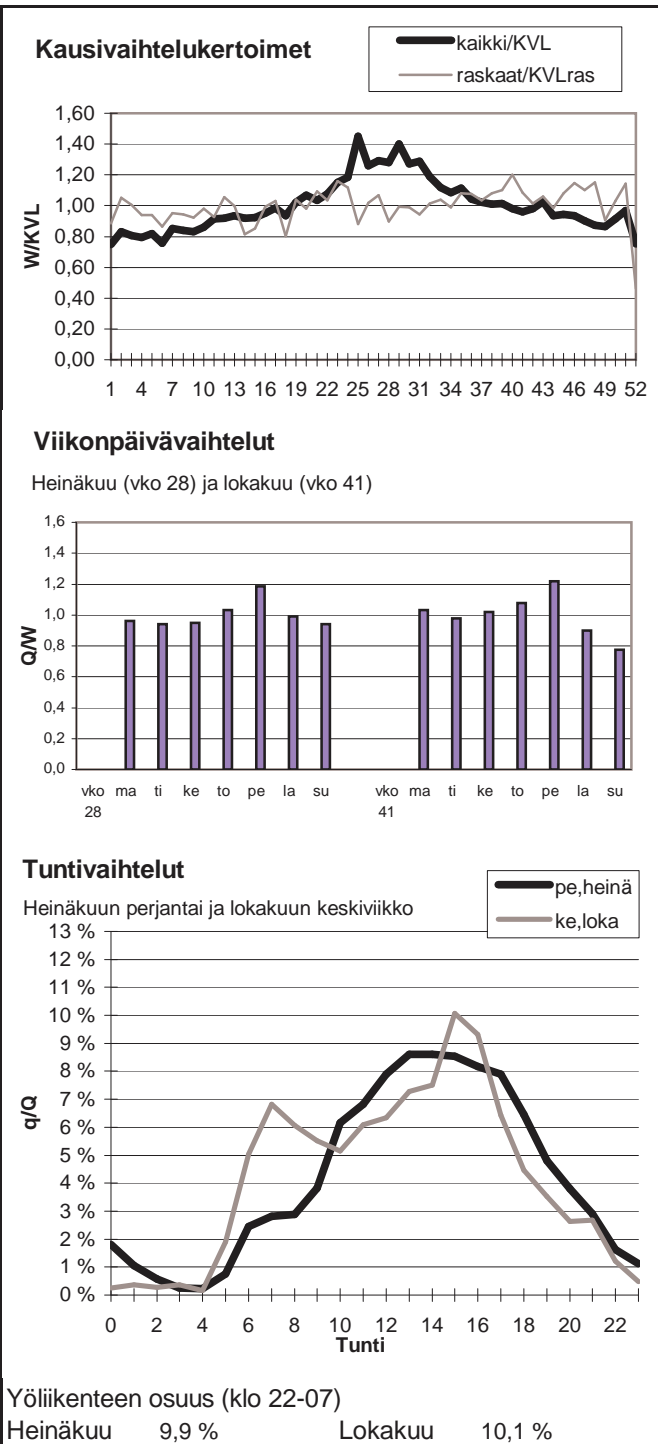

Vuoden 2007 liikennemäärät:

KVL	2575	KVLras	295	Tieosa =	13	Suunta1 =	Jämsä
KAVL	2115	KAVLras	366	Etäisyys =	3190	Suunta2 =	Lahti
KKVL	3569	KKVLras	309	Kaistoja =	2		

Liikenteen koostumus:

	Ha	Ha+pk	Ha+av	La	Kaip	Kapp	Katp	Kevyet	Raskaat
Arkiliikenne	78,6 %	3,4 %	0,7 %	1,2 %	3,9 %	2,9 %	9,4 %	82,7 %	17,3 %
Koko vuosi	84,0 %	3,8 %	0,7 %	1,1 %	2,7 %	1,8 %	5,8 %	88,5 %	11,5 %

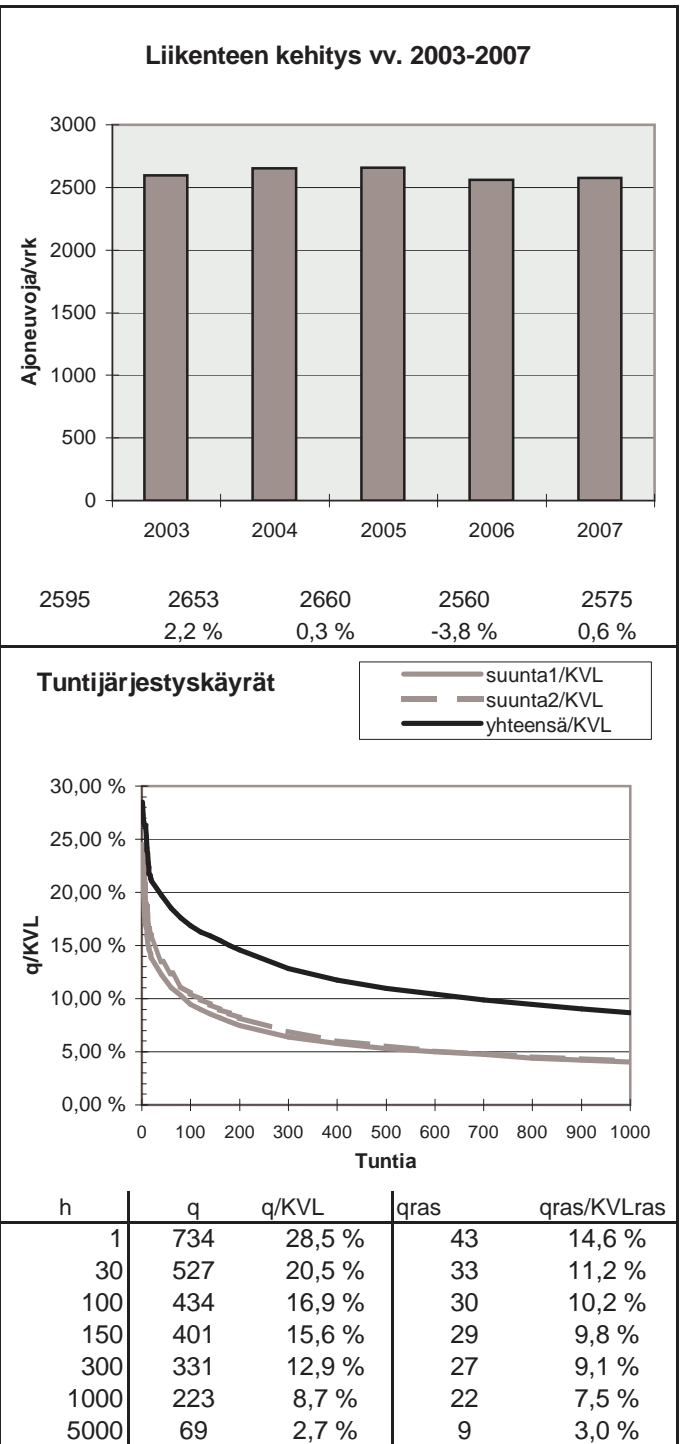
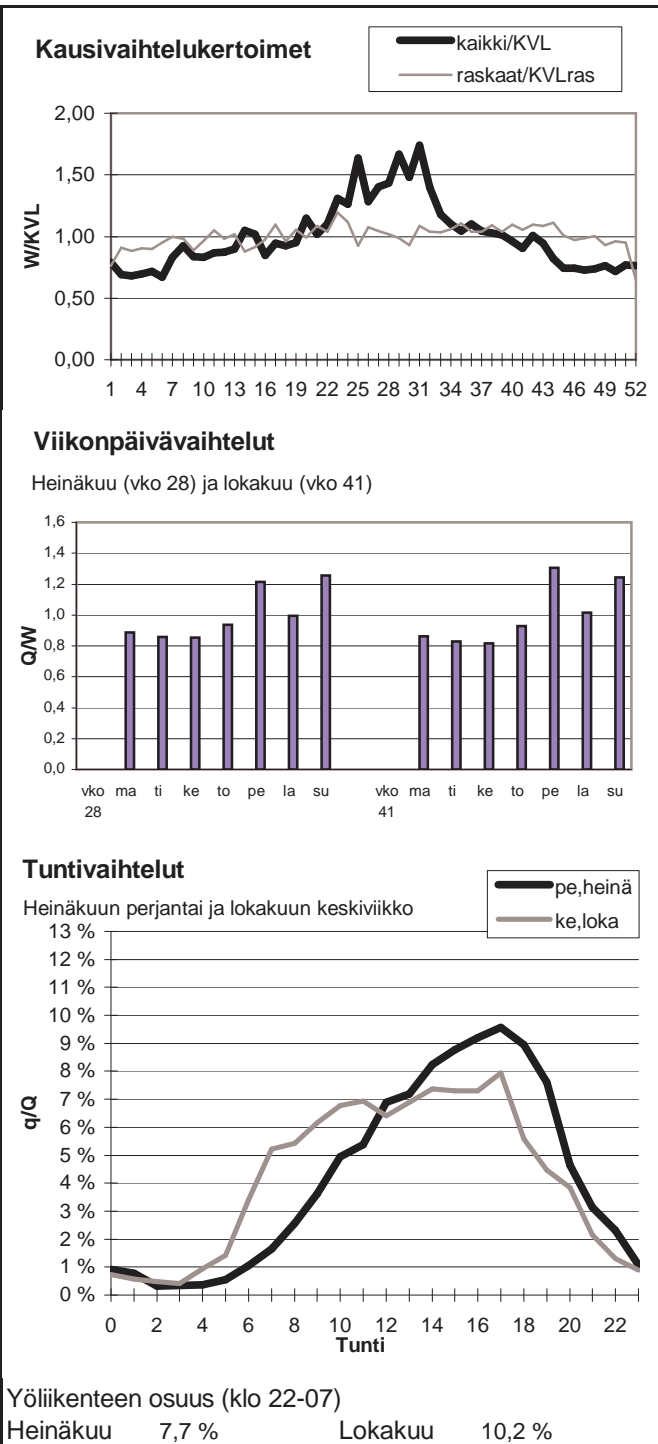

Vuoden 2007 liikennemäärät:

KVL	10666	KVLras	1019	Tieosa =	232	Suunta1 =	Jyväskylä
KAVL	10334	KAVLras	1271	Etäisyys =	4133	Suunta2 =	Jämsä
KKVL	12909	KKVLras	1058	Kaistoja =	4		

Liikenteen koostumus:

	Ha	Ha+pk	Ha+av	La	Kaip	Kapp	Katp	Kevyet	Raskaat
Arkiliikenne	84,8 %	2,5 %	0,4 %	0,8 %	3,1 %	1,5 %	6,8 %	87,7 %	12,3 %
Koko vuosi	87,3 %	2,7 %	0,4 %	0,8 %	2,5 %	1,1 %	5,1 %	90,4 %	9,6 %

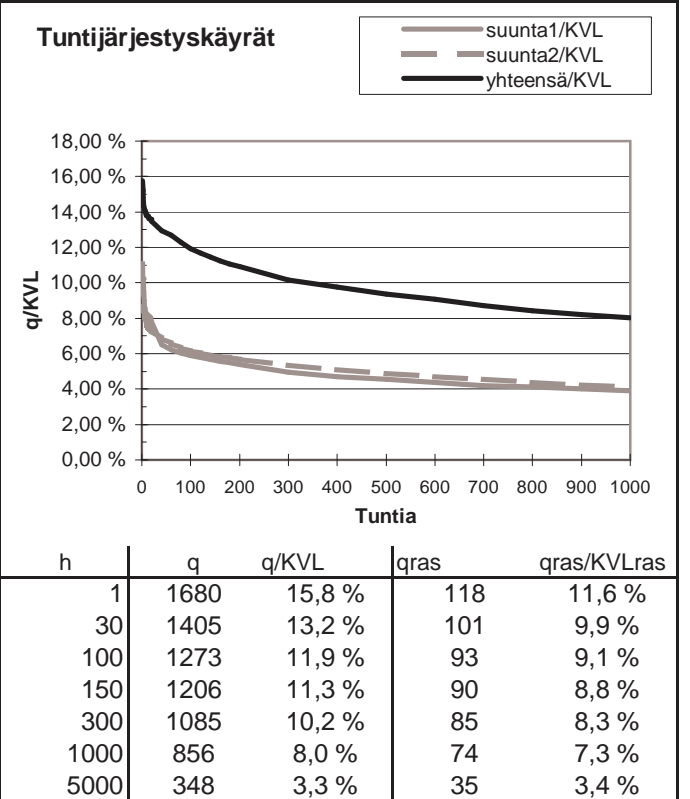
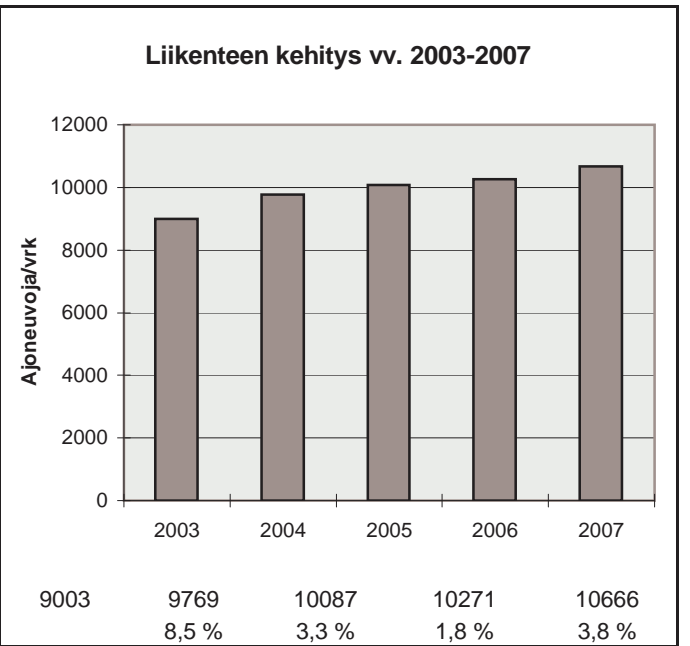
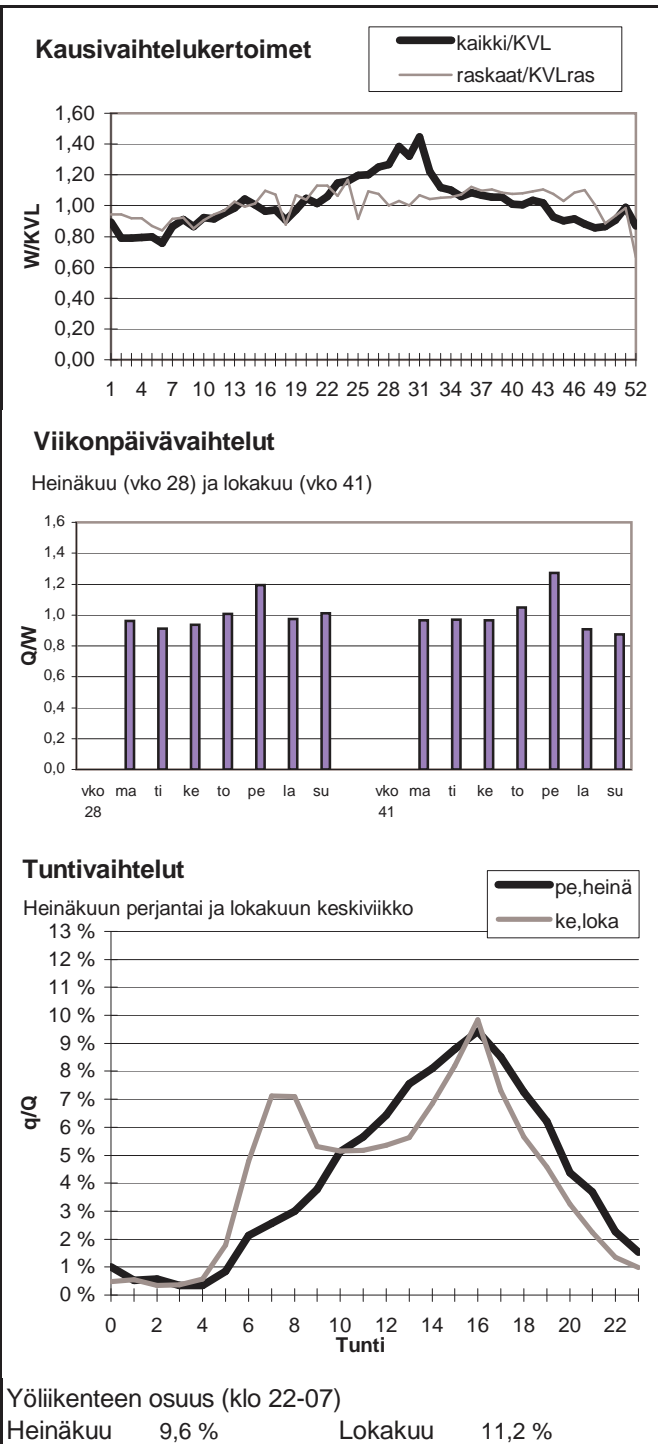

Vuoden 2007 liikennemäärät:

KVL	25000	KVLras	1547	Tieosa =	233	Suunta1 =	Jyväskylä
KAVL	26051	KAVLras	1946	Etäisyys =	4845	Suunta2 =	Vaajakoski
KKVL	27185	KKVLras	1600	Kaistoja =	4		

Liikenteen koostumus:

	Ha	Ha+pk	Ha+av	La	Kaip	Kapp	Katp	Kevyet	Raskaat
Arkiliikenne	90,5 %	1,6 %	0,4 %	0,8 %	2,2 %	1,3 %	3,1 %	92,5 %	7,5 %
Koko vuosi	91,5 %	1,8 %	0,5 %	0,8 %	1,8 %	1,0 %	2,5 %	93,8 %	6,2 %

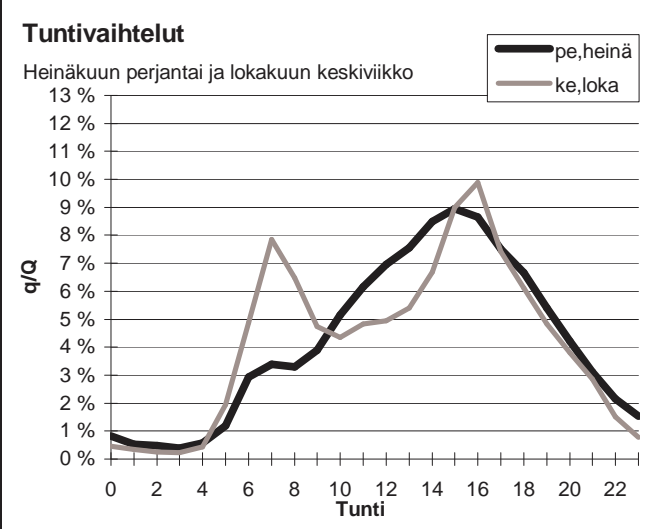
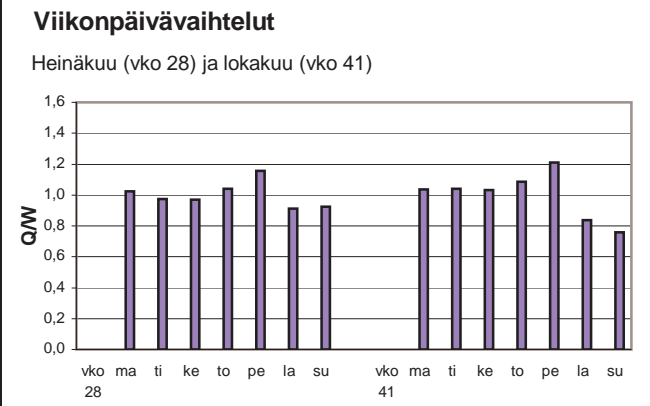
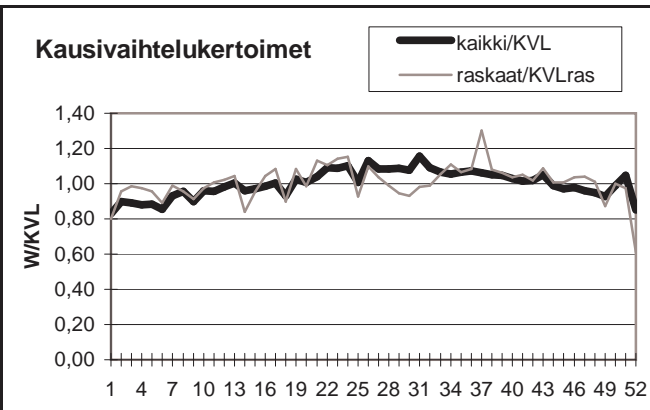

Yöliikenteen osuus (klo 22-07)

Heinäkuu	10,6 %	Lokakuu	10,8 %
----------	--------	---------	--------

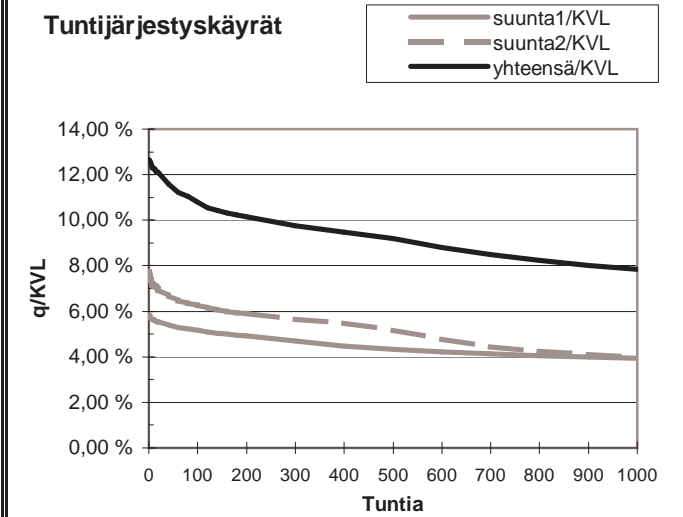
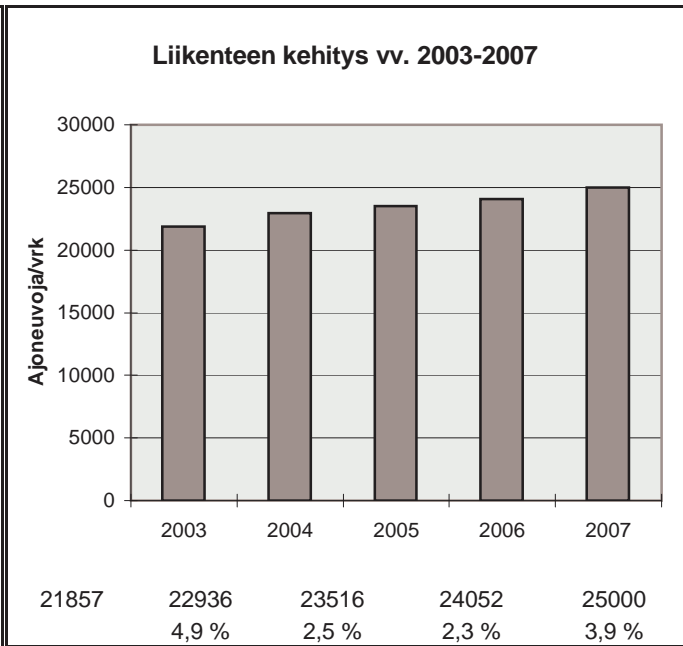

h	q	q/KVL	qras	qras/KVLras
1	3164	12,7 %	196	12,7 %
30	2984	11,9 %	152	9,8 %
100	2701	10,8 %	143	9,2 %
150	2591	10,4 %	140	9,0 %
300	2442	9,8 %	133	8,6 %
1000	1959	7,8 %	117	7,6 %
5000	860	3,4 %	49	3,2 %

Vuoden 2007 liikennemäärät:

KVL	3990	KVLras	668	Tieosa =	323	Suunta1 =	Pihtipudas
KAVL	3556	KAVLras	837	Etäisyys =	659	Suunta2 =	Viitasaari
KKVL	5151	KKVLras	708	Kaistoja =	2		

Liikenteen koostumus:

	Ha	Ha+pk	Ha+av	La	Kaip	Kapp	Katp	Kevyet	Raskaat
Arkiliikenne	72,7 %	2,7 %	1,1 %	1,1 %	2,9 %	3,6 %	15,9 %	76,5 %	23,5 %
Koko vuosi	79,1 %	3,1 %	1,1 %	1,1 %	2,4 %	2,5 %	10,8 %	83,3 %	16,7 %

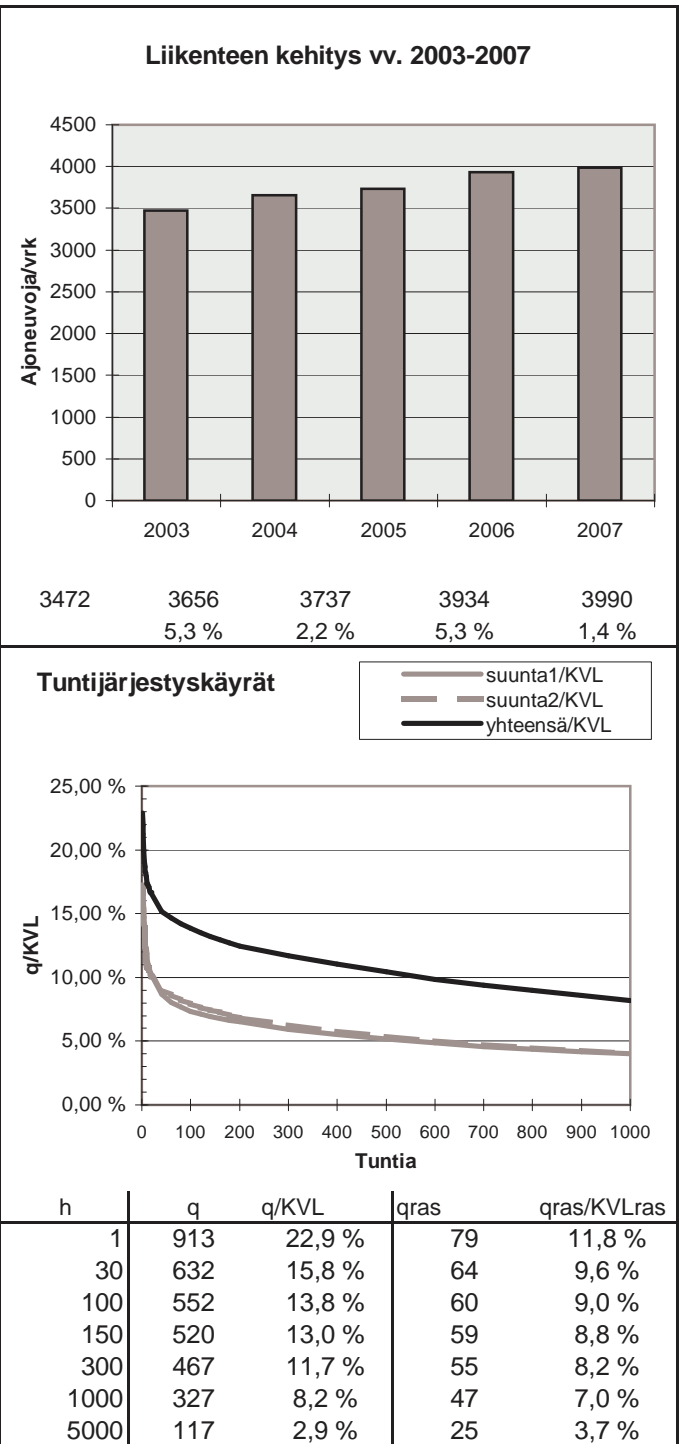
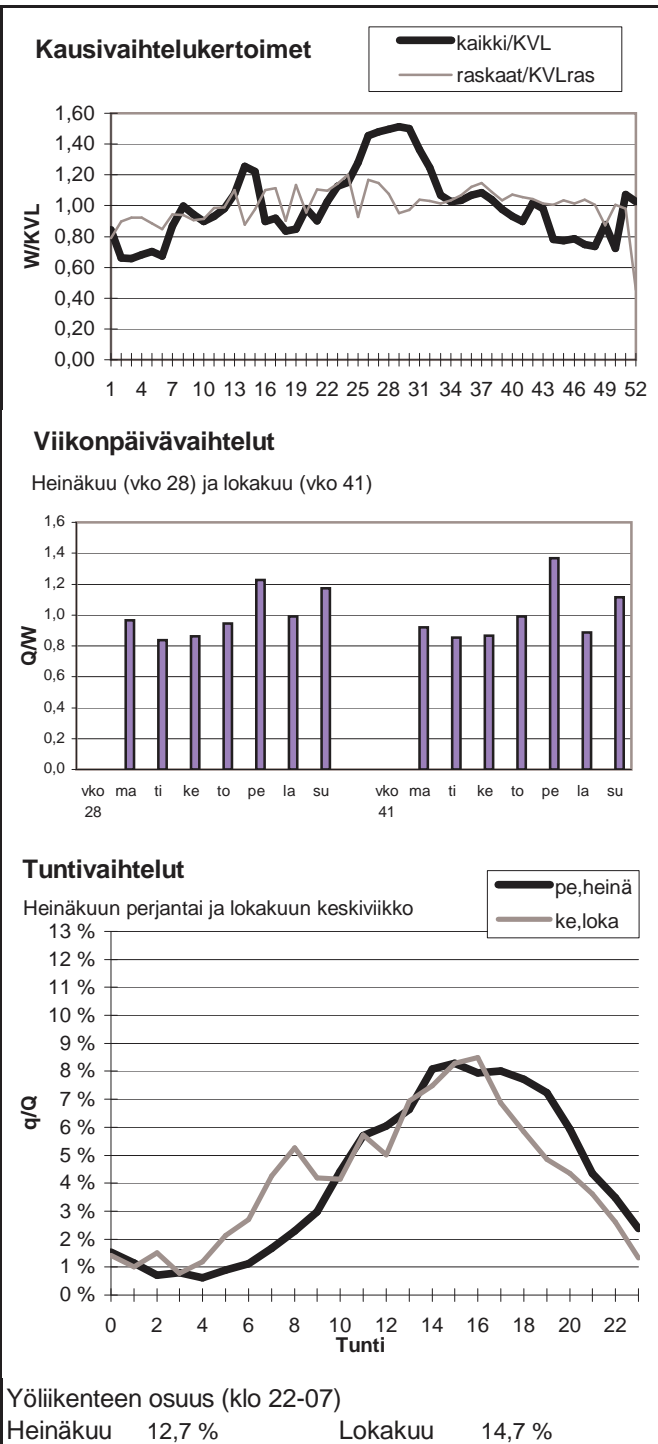

Vuoden 2007 liikennemäärät:

KVL	5035	KVLras	837	Tieosa =	227	Suunta1 =	Jyväskylä
KAVL	4585	KAVLras	1067	Etäisyys =	12	Suunta2 =	Joutsa
KKVL	6217	KKVLras	853	Kaistoja =	3		

Liikenteen koostumus:

	Ha	Ha+pk	Ha+av	La	Kaip	Kapp	Katp	Kevyet	Raskaat
Arkiliikenne	73,7 %	2,4 %	0,6 %	1,0 %	2,7 %	5,0 %	14,6 %	76,7 %	23,3 %
Koko vuosi	80,1 %	2,7 %	0,6 %	1,0 %	2,2 %	3,3 %	10,1 %	83,4 %	16,6 %

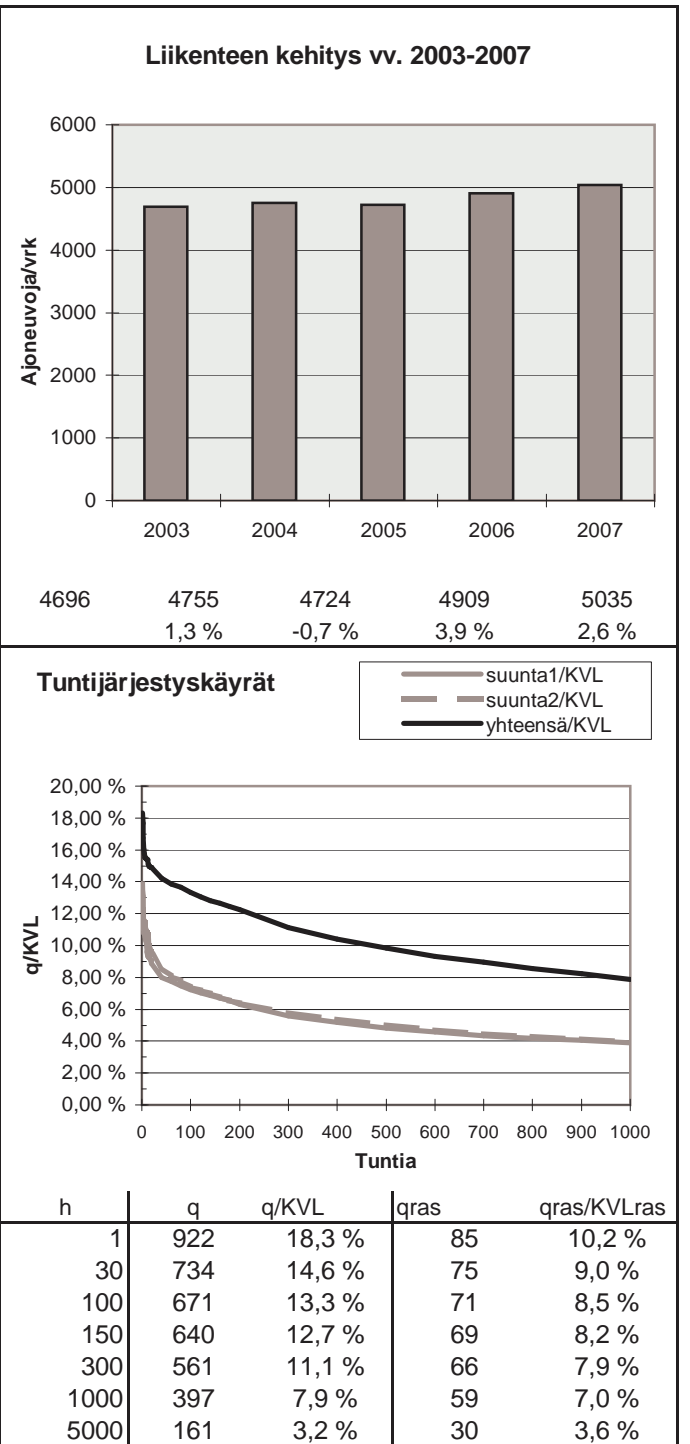
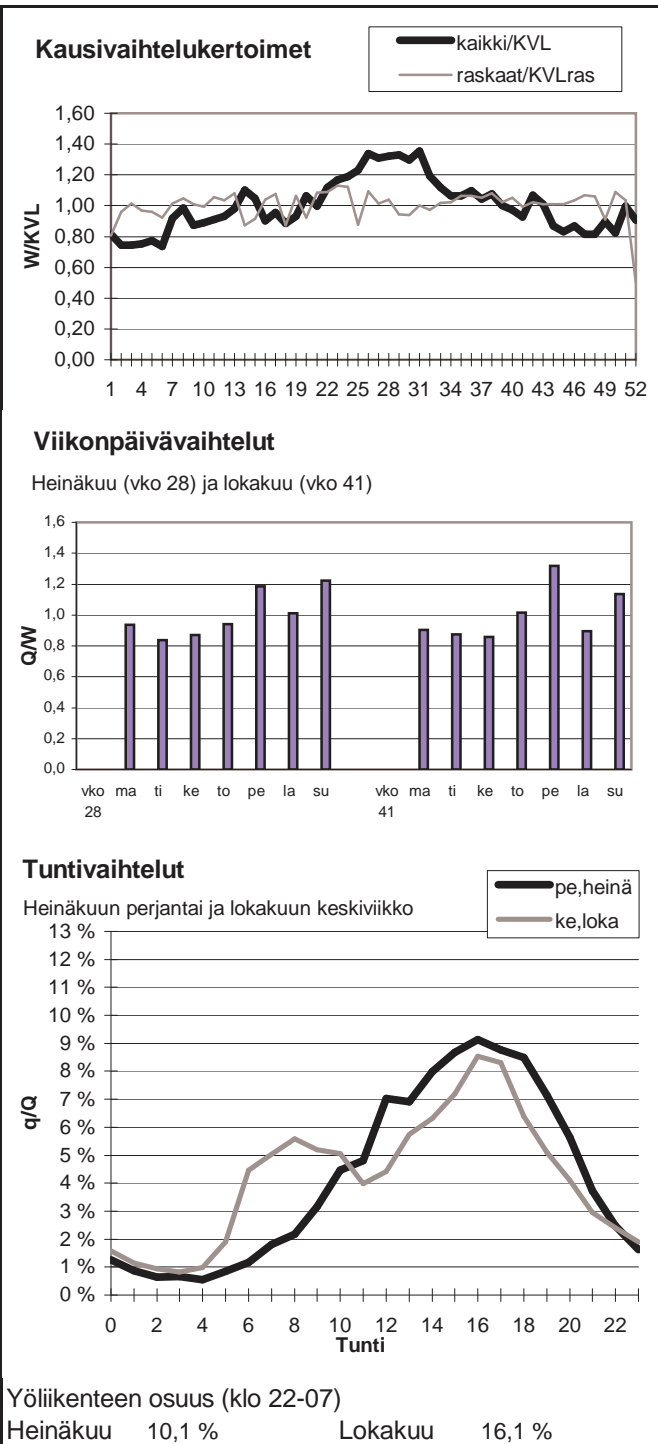

Vuoden 2007 liikennemäärät:

KVL	8309	KVLras	974	Tieosa =	228	Suunta1 =	Jyväskylä
KAVL	7771	KAVLras	1210	Etäisyys =	955	Suunta2 =	Jämsä
KKVL	10334	KKVLras	1020	Kaistoja =	2		

Liikenteen koostumus:

	Ha	Ha+pk	Ha+av	La	Kaip	Kapp	Katp	Kevyet	Raskaat
Arkiliikenne	81,4 %	2,5 %	0,6 %	1,1 %	3,3 %	1,9 %	9,3 %	84,4 %	15,6 %
Koko vuosi	84,9 %	2,8 %	0,6 %	1,1 %	2,6 %	1,3 %	6,7 %	88,3 %	11,7 %

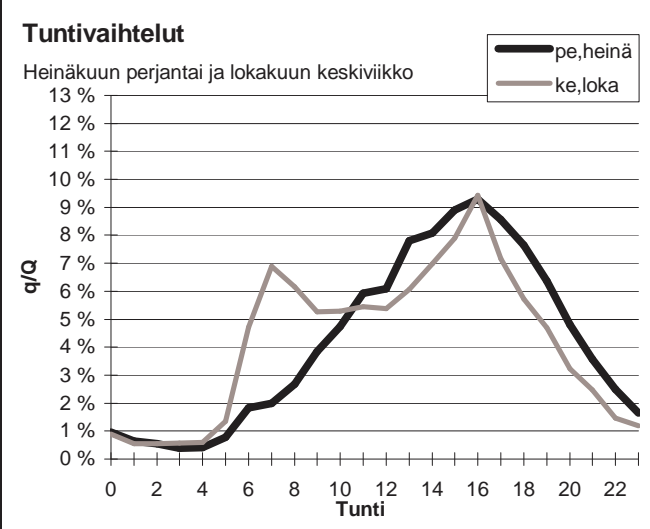
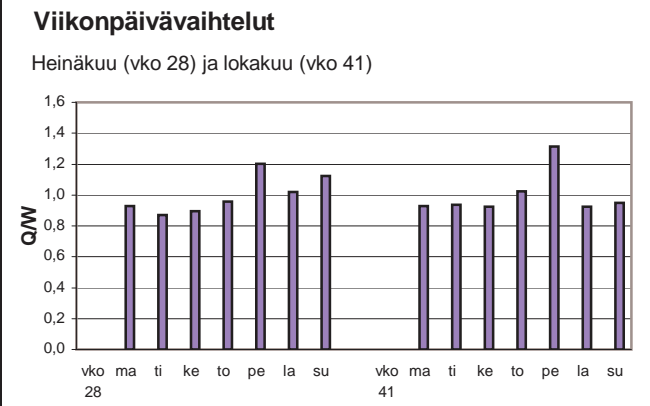
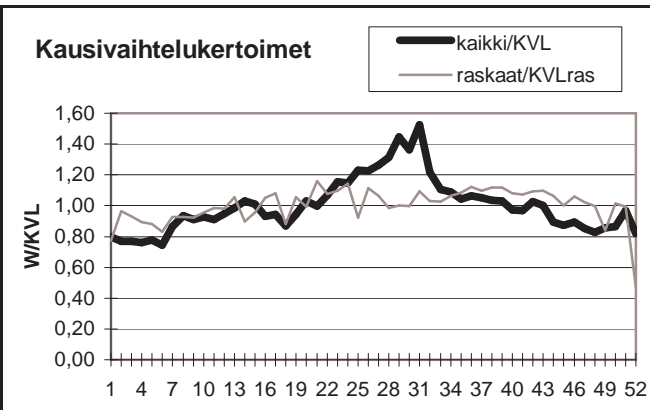

Yöliikenteen osuus (klo 22-07)

Heinäkuu	9,7 %	Lokakuu	11,9 %
----------	-------	---------	--------

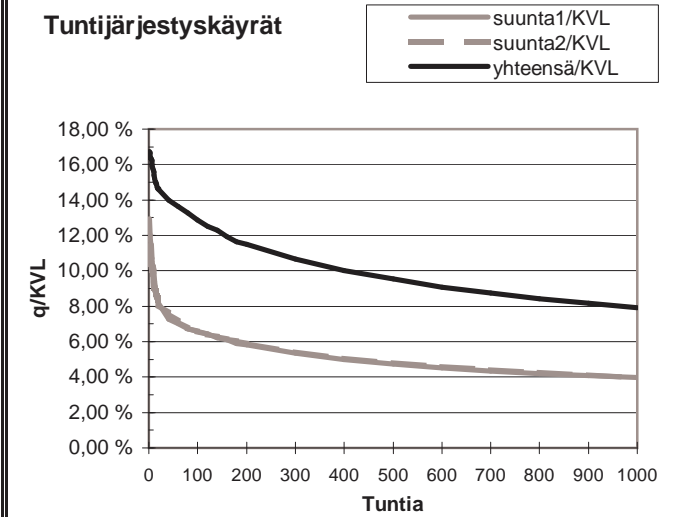
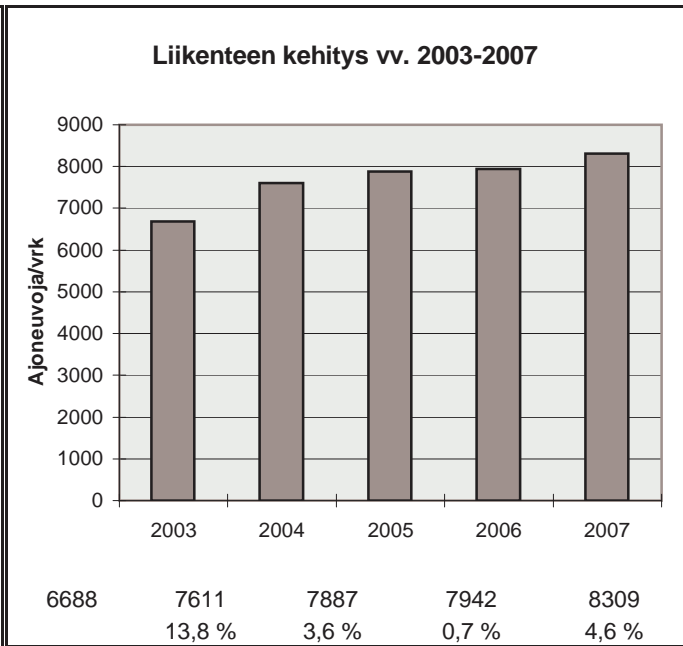

h	q	q/KVL	qras	qras/KVLras
1	1390	16,7 %	102	10,5 %
30	1174	14,1 %	88	9,0 %
100	1069	12,9 %	83	8,5 %
150	1006	12,1 %	81	8,3 %
300	885	10,7 %	77	7,9 %
1000	659	7,9 %	67	6,9 %
5000	270	3,2 %	35	3,6 %

Vuoden 2007 liikennemäärät:

KVL	5152	KVLras	815	Tieosa =	222	Suunta1 =	Jyväskylä
KAVL	4701	KAVLras	1051	Etäisyys =	1200	Suunta2 =	Joutsa
KKVL	6407	KKVLras	843	Kaistoja =	2		

Liikenteen koostumus:

	Ha	Ha+pk	Ha+av	La	Kaip	Kapp	Katp	Kevyet	Raskaat
Arkiliikenne	75,1 %	1,9 %	0,6 %	1,2 %	2,2 %	4,9 %	14,0 %	77,6 %	22,4 %
Koko vuosi	81,4 %	2,2 %	0,6 %	1,2 %	1,8 %	3,3 %	9,5 %	84,2 %	15,8 %

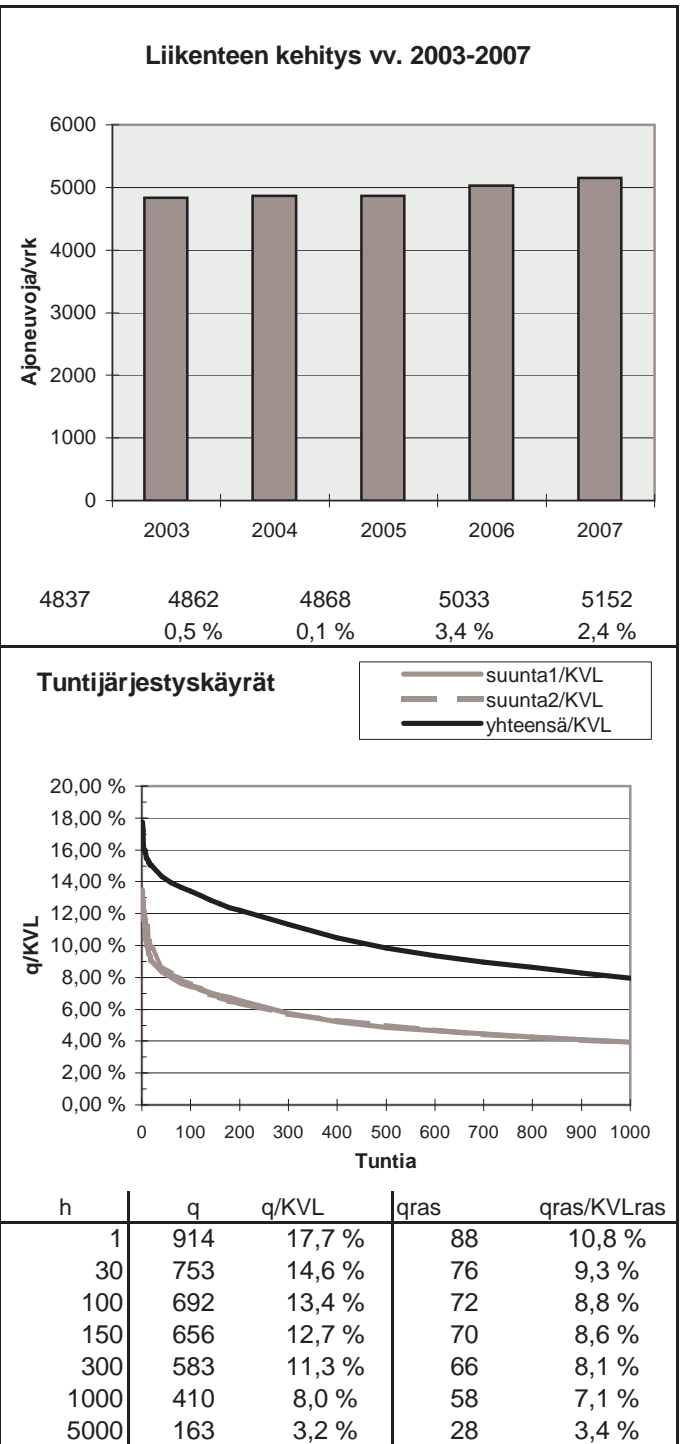
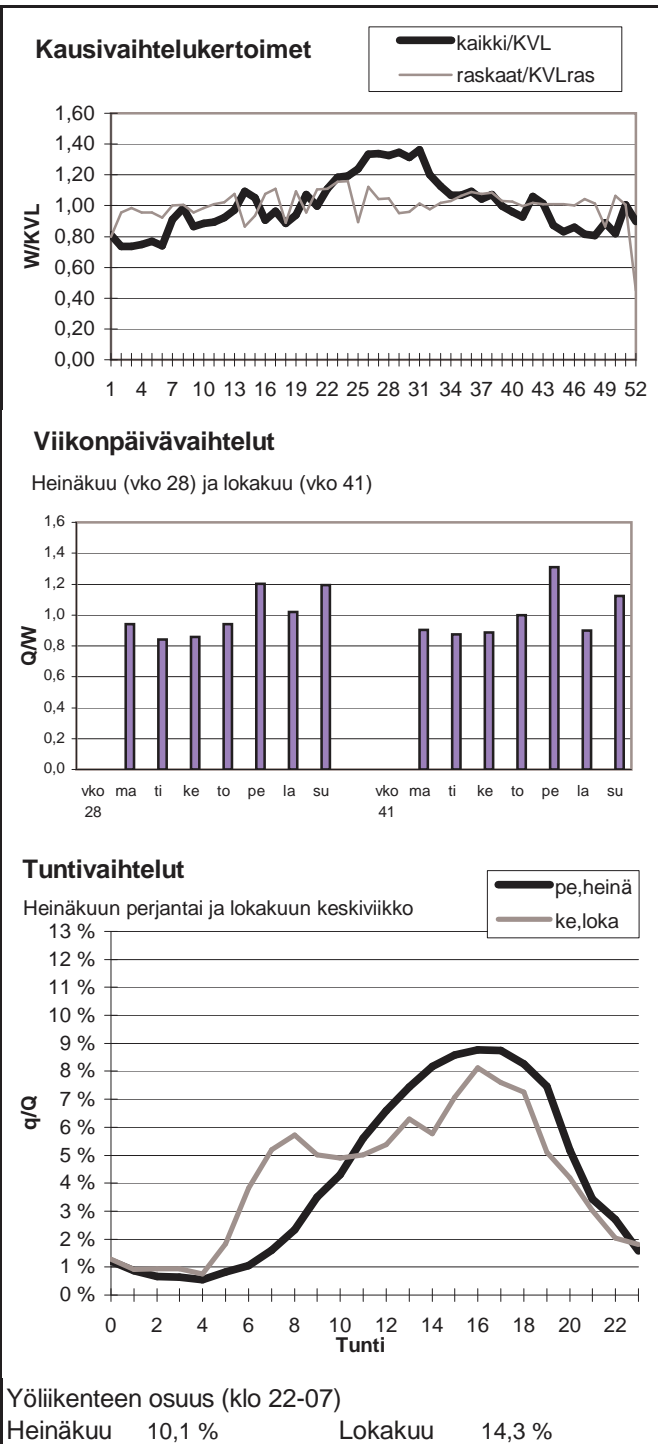

Vuoden 2007 liikennemäärät:

KVL	17904	KVLras	1757	Tieosa =	232	Suunta1 =	Jyväskylä
KAVL	17426	KAVLras	2241	Etäisyys =	526	Suunta2 =	Joutsa
KKVL	21318	KKVLras	1785	Kaistoja =	2		

Liikenteen koostumus:

	Ha	Ha+pk	Ha+av	La	Kaip	Kapp	Katp	Kevyet	Raskaat
Arkiliikenne	84,6 %	2,3 %	0,3 %	0,8 %	2,4 %	2,0 %	7,6 %	87,1 %	12,9 %
Koko vuosi	87,4 %	2,5 %	0,3 %	0,8 %	1,9 %	1,4 %	5,7 %	90,2 %	9,8 %

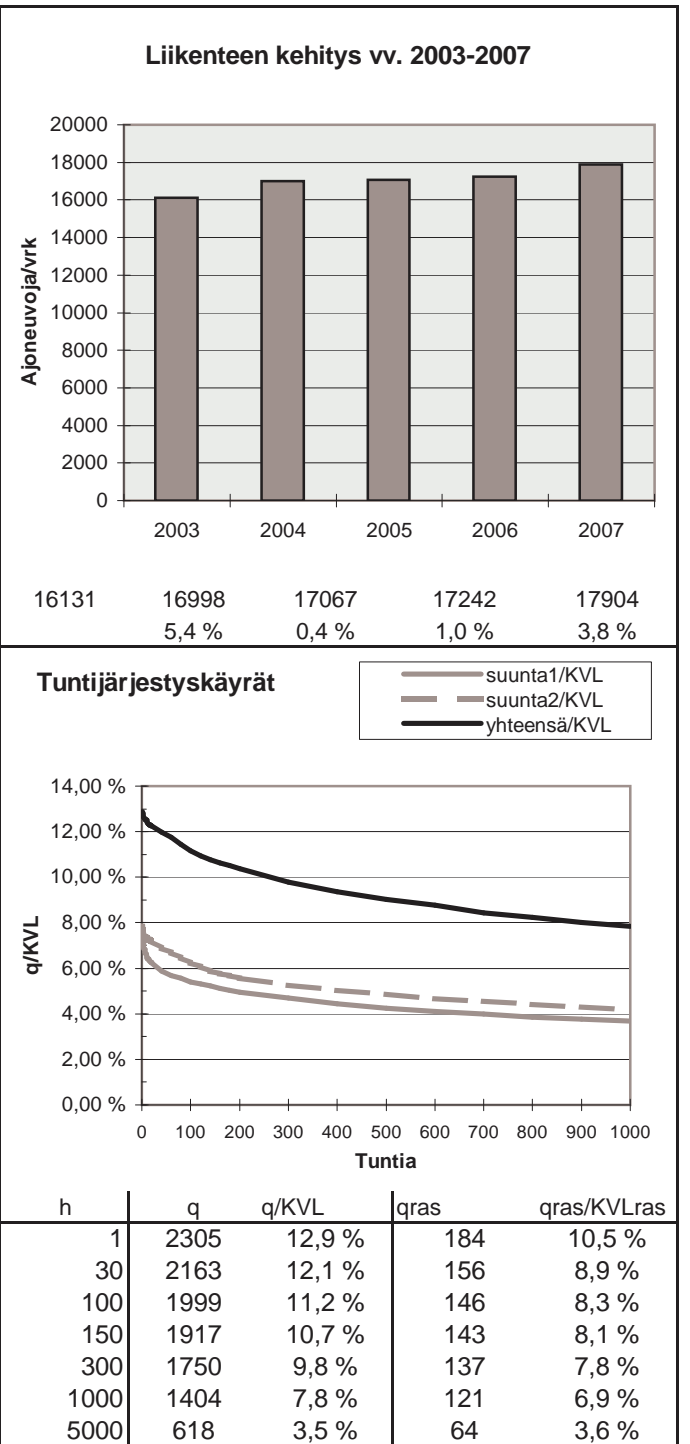
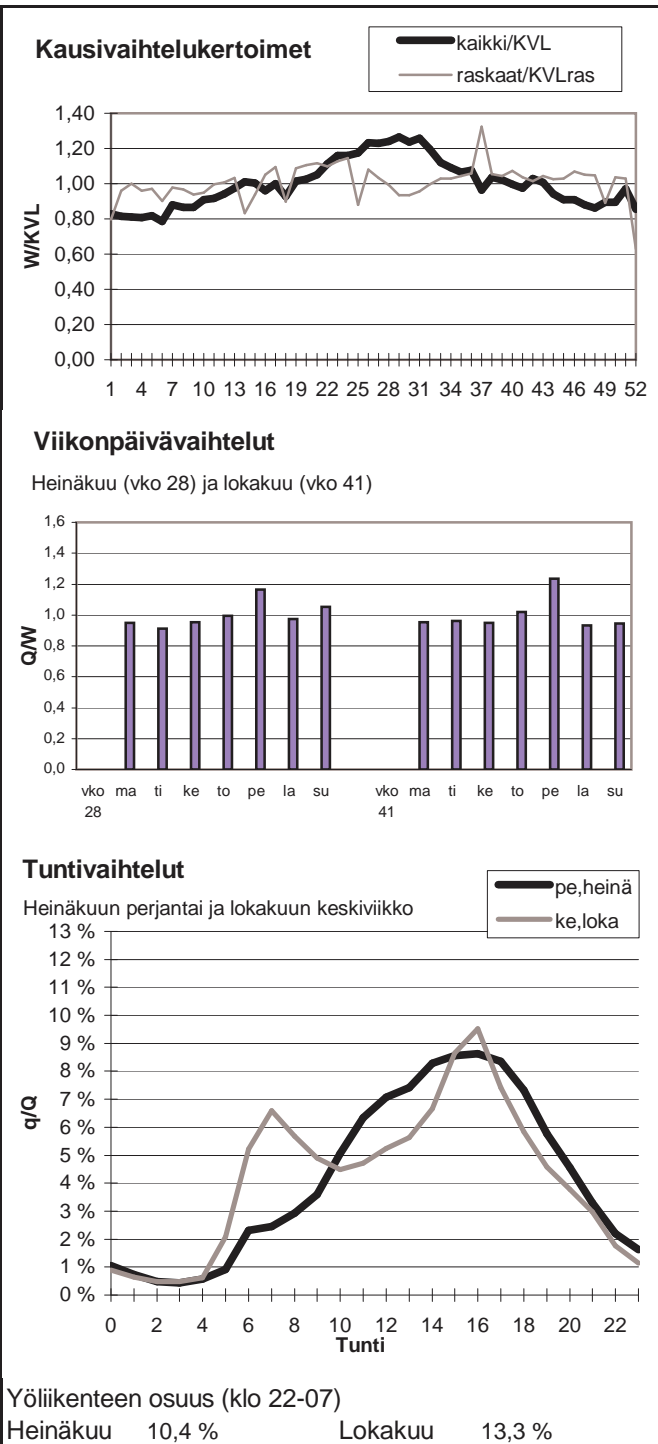

Vuoden 2007 liikennemäärät:

KVL	6463	KVLras	698	Tieosa =	220	Suunta1 =	Jämsä
KAVL	5945	KAVLras	863	Etäisyys =	870	Suunta2 =	Orivesi
KKVL	8154	KKVLras	722	Kaistoja =	2		

Liikenteen koostumus:

	Ha	Ha+pk	Ha+av	La	Kaip	Kapp	Katp	Kevyet	Raskaat
Arkiliikenne	82,2 %	2,7 %	0,6 %	0,7 %	3,4 %	1,9 %	8,5 %	85,5 %	14,5 %
Koko vuosi	85,7 %	2,9 %	0,6 %	0,8 %	2,7 %	1,3 %	6,0 %	89,2 %	10,8 %

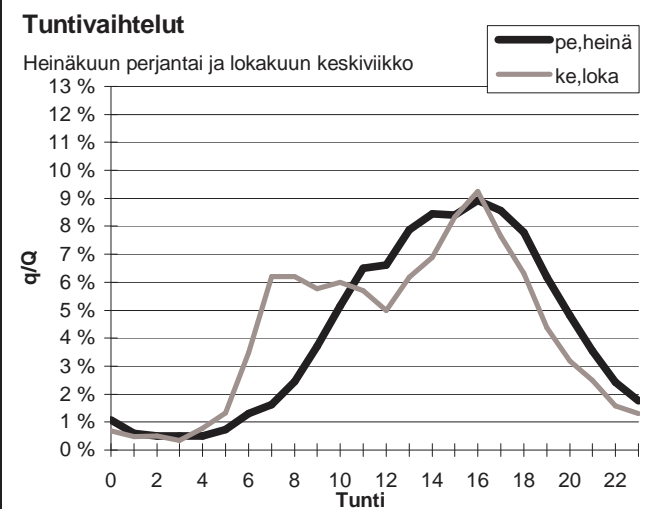
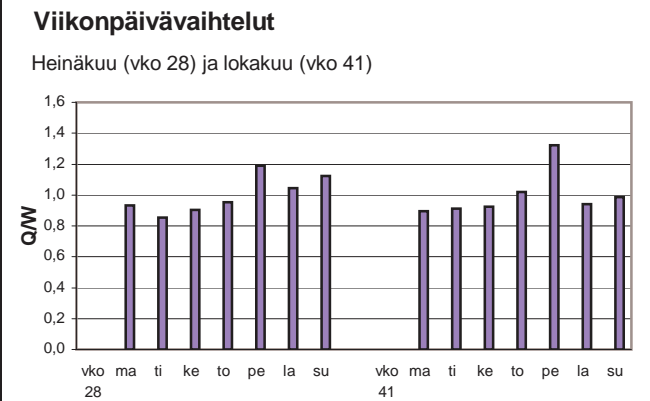
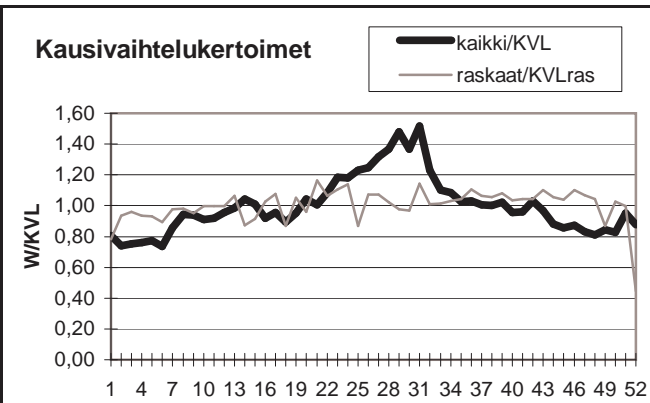

Yöliikenteen osuus (klo 22-07)

Heinäkuu	9,4 %	Lokakuu	10,5 %
----------	-------	---------	--------

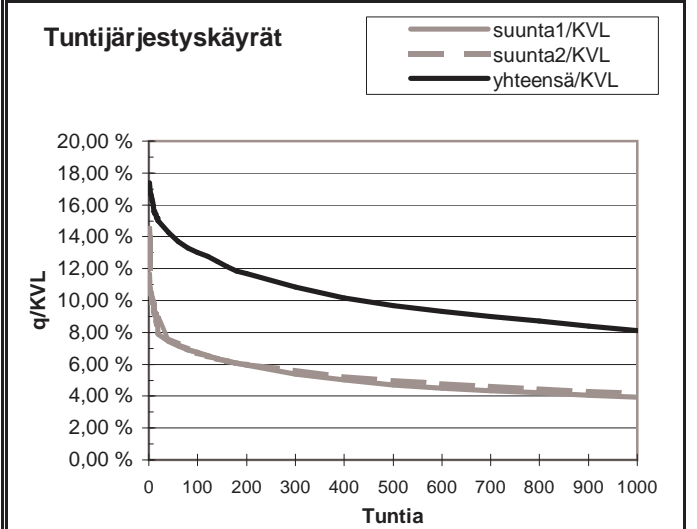
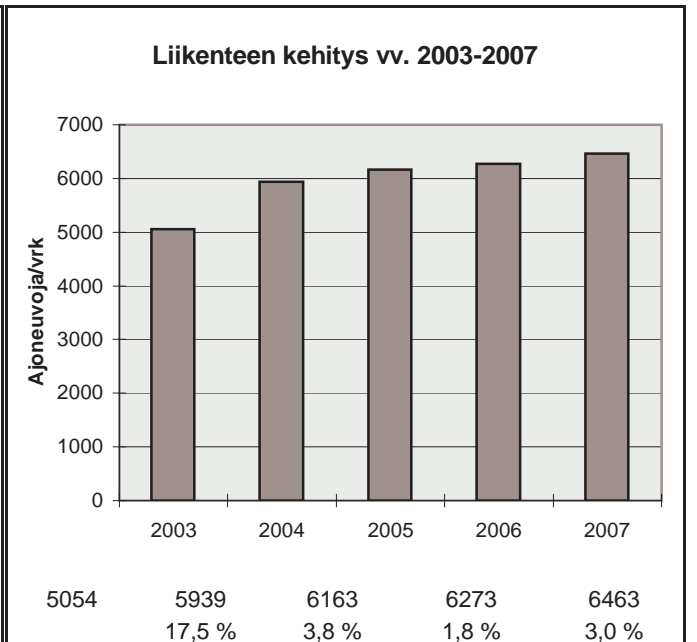

h	q	q/KVL	qras	qras/KVLras
1	1125	17,4 %	108	15,5 %
30	946	14,6 %	66	9,5 %
100	841	13,0 %	61	8,7 %
150	792	12,3 %	59	8,5 %
300	701	10,8 %	56	8,0 %
1000	524	8,1 %	49	7,0 %
5000	199	3,1 %	25	3,6 %

Vuoden 2007 liikennemäärät:

KVL	5039	KVLras	414	Tieosa =	47	Suunta1 =	Jyväskylä
KAVL	5081	KAVLras	531	Etäisyys =	2950	Suunta2 =	Keuruu
KKVL	5996	KKVLras	437	Kaistoja =	2		

Liikenteen koostumus:

	Ha	Ha+pk	Ha+av	La	Kaip	Kapp	Katp	Kevyet	Raskaat
Arkiliikenne	86,7 %	2,4 %	0,4 %	0,9 %	3,4 %	0,8 %	5,3 %	89,5 %	10,5 %
Koko vuosi	88,7 %	2,7 %	0,4 %	0,9 %	2,7 %	0,6 %	4,0 %	91,8 %	8,2 %

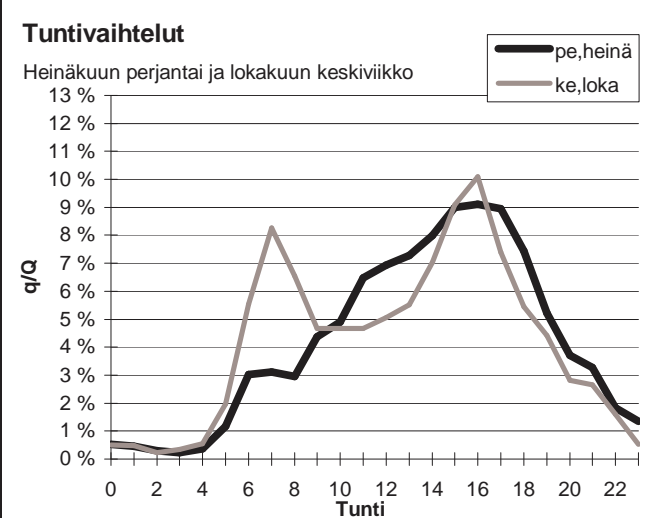
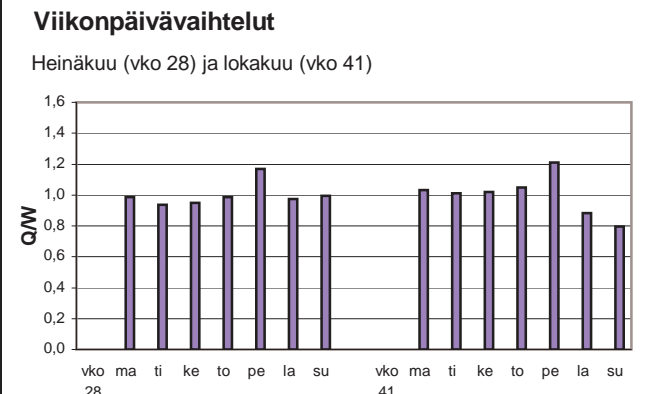
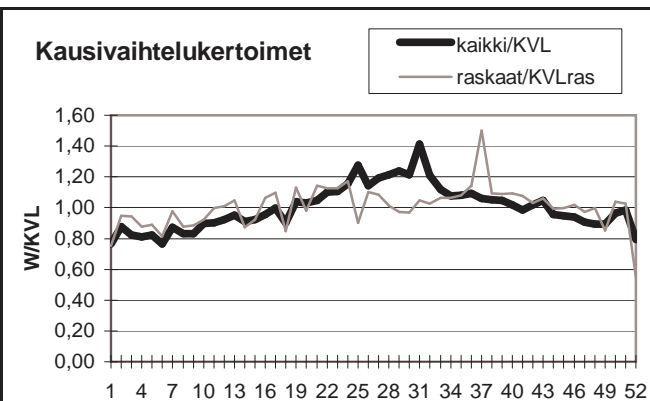

Yöliikenteen osuus (klo 22-07)

Heinäkuu	9,3 %	Lokakuu	11,7 %
----------	-------	---------	--------

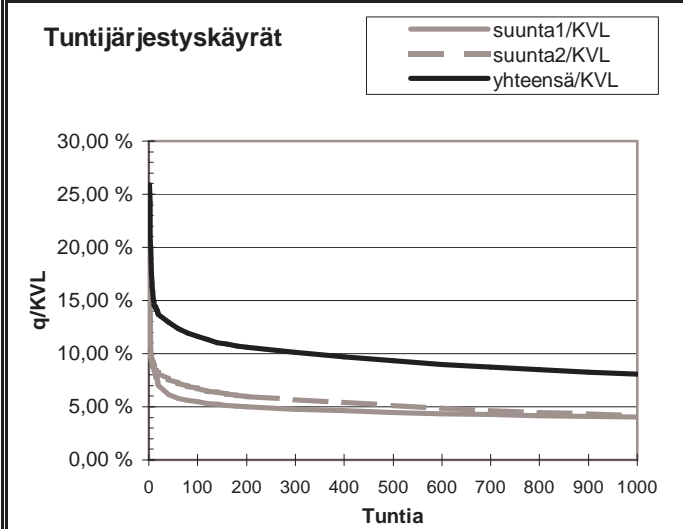
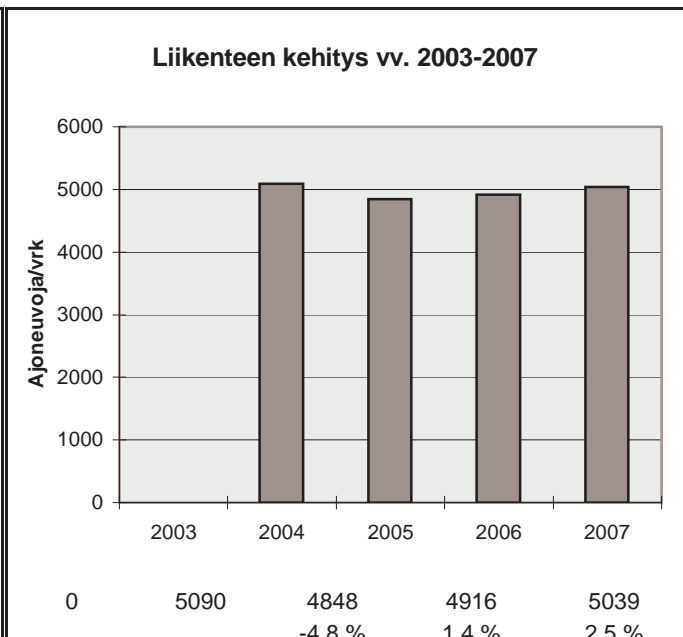

h	q	q/KVL	qras	qras/KVLras
1	1305	25,9 %	57	13,8 %
30	669	13,3 %	48	11,6 %
100	585	11,6 %	43	10,4 %
150	551	10,9 %	42	10,1 %
300	509	10,1 %	40	9,7 %
1000	408	8,1 %	34	8,2 %
5000	163	3,2 %	12	2,9 %

Vuoden 2007 liikennemäärät:

KVL	6606	KVLras	837	Tieosa =	318	Suunta1 =	Viitasaari
KAVL	6142	KAVLras	1068	Etäisyys =	200	Suunta2 =	Jyväskylä
KKVL	8425	KKVLras	859	Kaistoja =	2		

Liikenteen koostumus:

	Ha	Ha+pk	Ha+av	La	Kaip	Kapp	Katp	Kevyet	Raskaat
Arkiliikenne	78,8 %	3,3 %	0,6 %	1,1 %	2,3 %	2,3 %	11,7 %	82,6 %	17,4 %
Koko vuosi	83,1 %	3,6 %	0,6 %	1,0 %	1,9 %	1,6 %	8,2 %	87,3 %	12,7 %

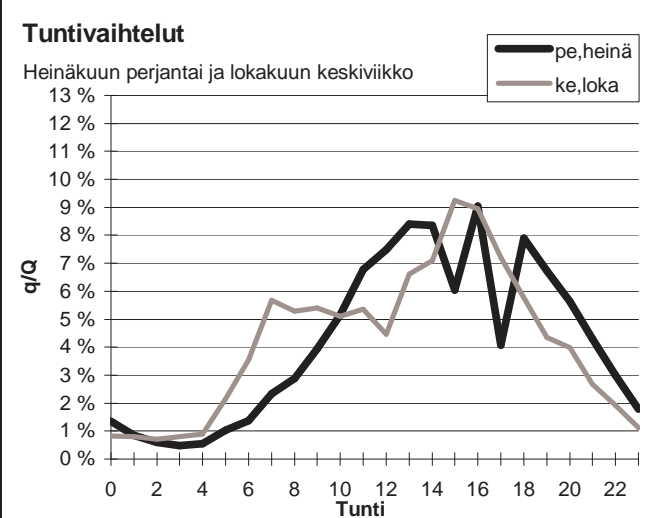
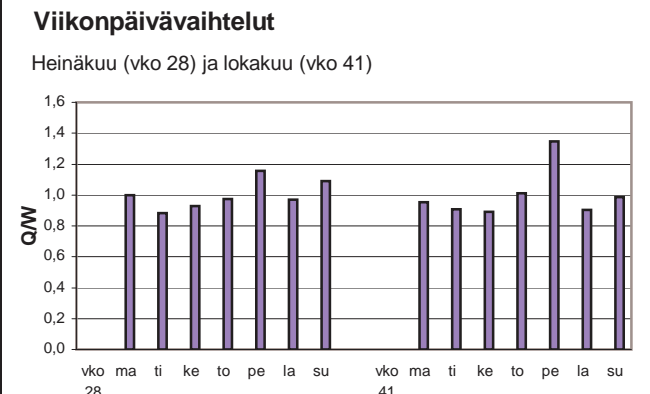
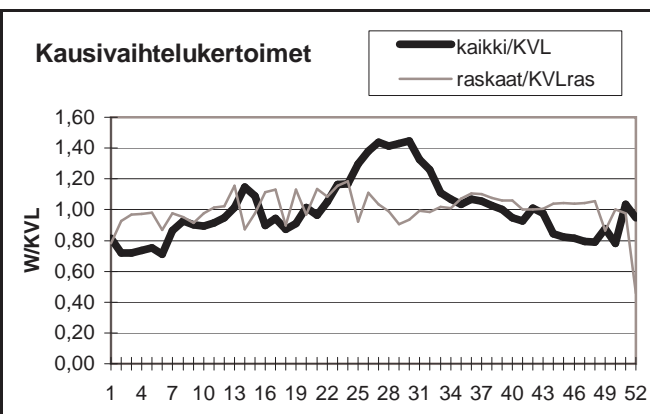

Yöliikenteen osuus (klo 22-07)

Heinäkuu	11,0 %	Lokakuu	12,8 %
----------	--------	---------	--------

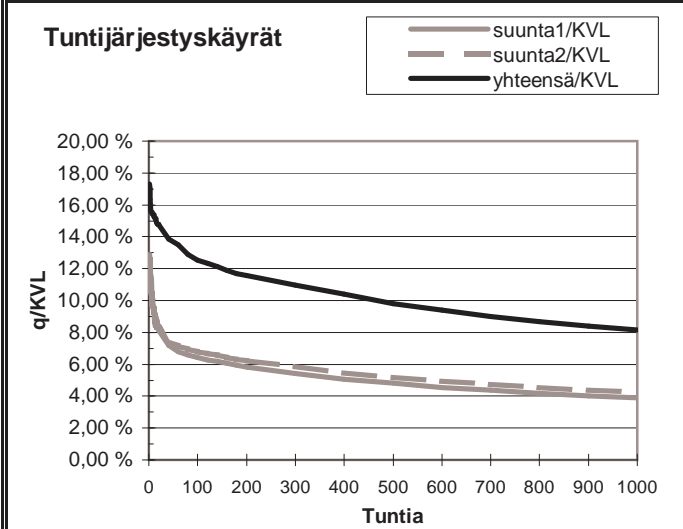
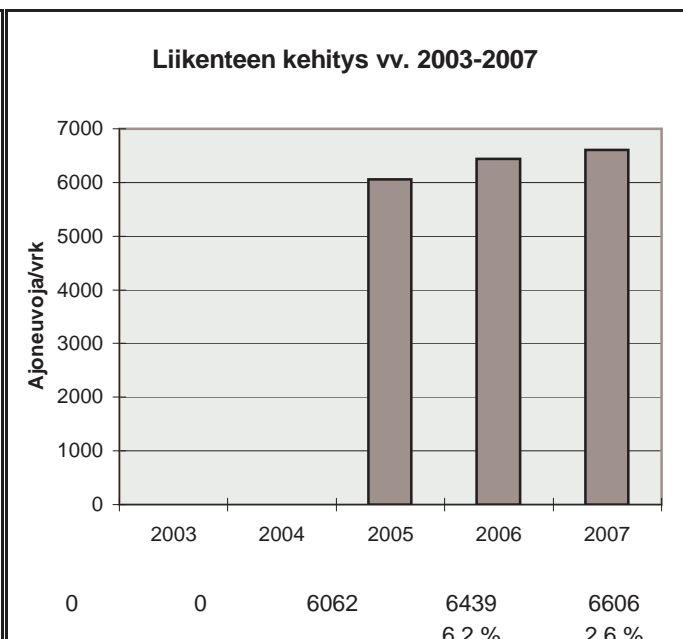

h	q	q/KVL	qras	qras/KVLras
1	1143	17,3 %	95	11,3 %
30	941	14,2 %	80	9,6 %
100	828	12,5 %	75	9,0 %
150	792	12,0 %	72	8,6 %
300	723	10,9 %	68	8,1 %
1000	538	8,1 %	59	7,0 %
5000	200	3,0 %	31	3,7 %

Vuoden 2007 liikennemäärät:

KVL	20955	KVLras	1542	Tieosa =	301	Suunta1 =	Äänekoski
KAVL	22054	KAVLras	1976	Etäisyys =	4620	Suunta2 =	Jyväskylä
KKVL	22593	KKVLras	1584	Kaistoja =	4		

Liikenteen koostumus:

	Ha	Ha+pk	Ha+av	La	Kaip	Kapp	Katp	Kevyet	Raskaat
Arkiliikenne	89,1 %	1,7 %	0,3 %	0,5 %	2,2 %	1,4 %	4,8 %	91,0 %	9,0 %
Koko vuosi	90,4 %	1,9 %	0,3 %	0,5 %	1,9 %	1,1 %	3,9 %	92,6 %	7,4 %

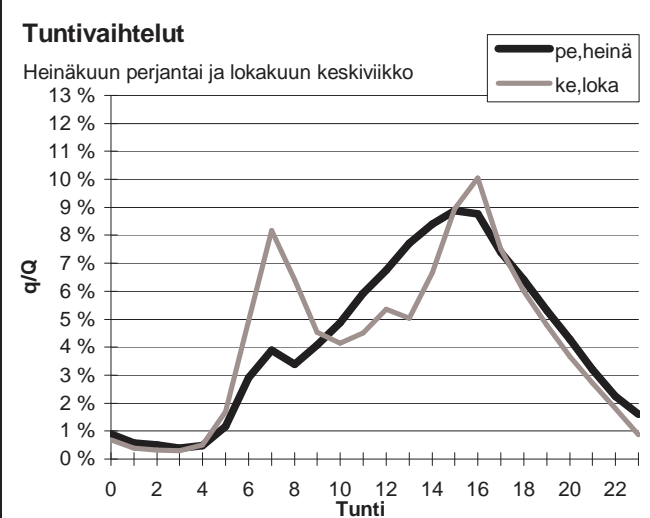
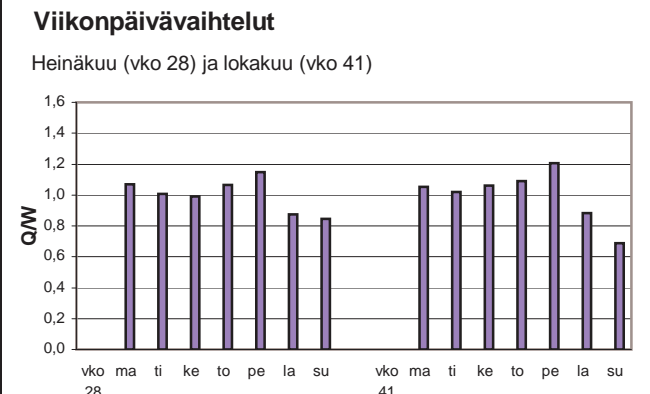
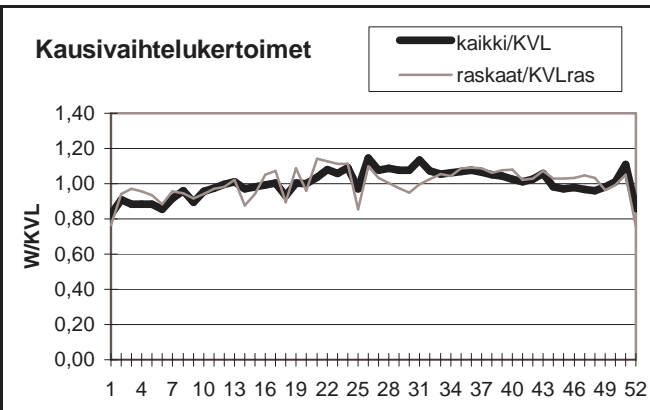

Yöliikenteen osuus (klo 22-07)

Heinäkuu	10,8 %	Lokakuu	11,5 %
----------	--------	---------	--------

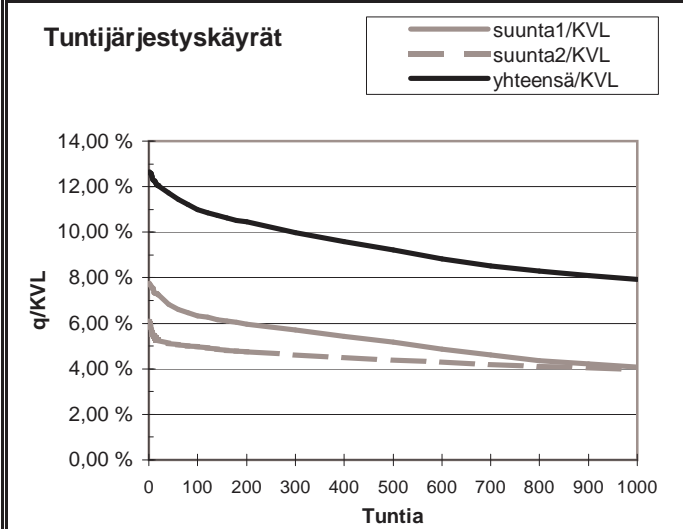
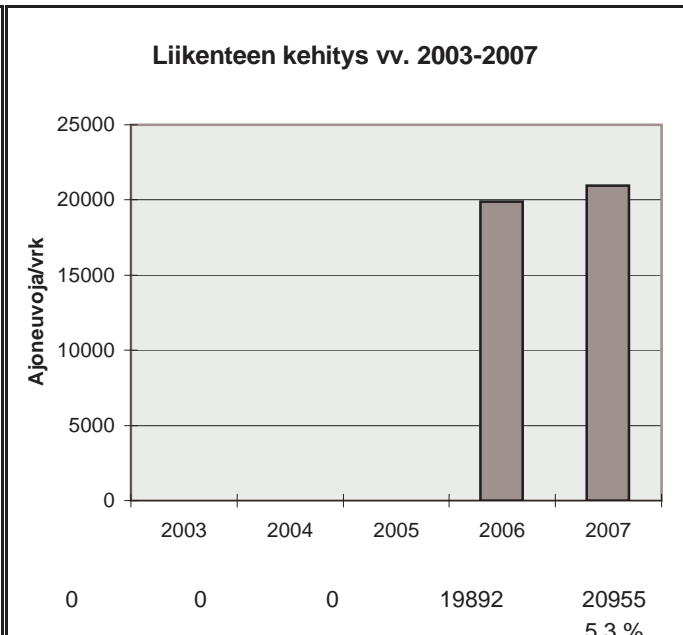

h	q	q/KVL	qras	qras/KVLras
1	2652	12,7 %	191	12,4 %
30	2493	11,9 %	148	9,6 %
100	2302	11,0 %	138	8,9 %
150	2235	10,7 %	136	8,8 %
300	2089	10,0 %	129	8,4 %
1000	1663	7,9 %	115	7,5 %
5000	686	3,3 %	51	3,3 %

Vuoden 2007 liikennemäärät:

KVL	2070	KVLras	227	Tieosa =	239	Suunta1 =	Laihia
KAVL	1996	KAVLras	298	Etäisyys =	6476	Suunta2 =	Kurikka
KKVL	2445	KKVLras	225	Kaistoja =	2		

Liikenteen koostumus:

	Ha	Ha+pk	Ha+av	La	Kaip	Kapp	Katp	Kevyet	Raskaat
Arkiliikenne	82,2 %	2,3 %	0,5 %	0,8 %	3,2 %	3,4 %	7,6 %	85,1 %	14,9 %
Koko vuosi	85,9 %	2,6 %	0,5 %	0,8 %	2,5 %	2,4 %	5,3 %	89,0 %	11,0 %

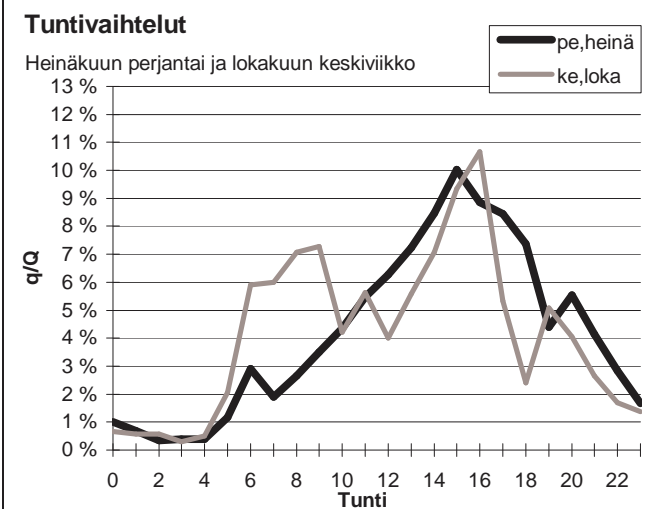
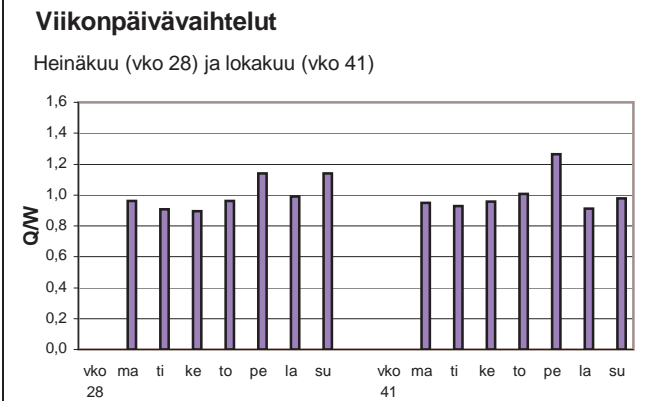
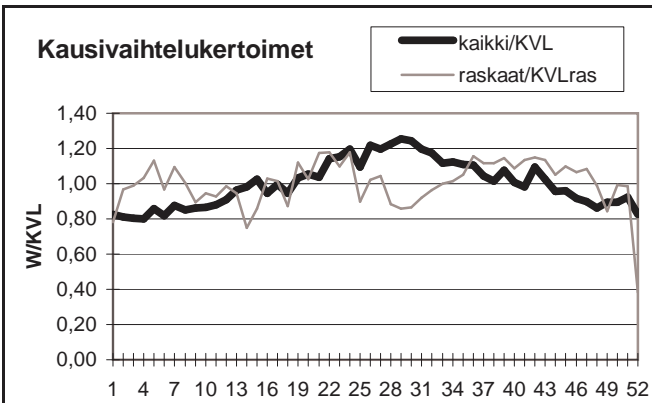

Yöliikenteen osuus (klo 22-07)

Heinäkuu	11,4 %	Lokakuu	13,6 %
----------	--------	---------	--------

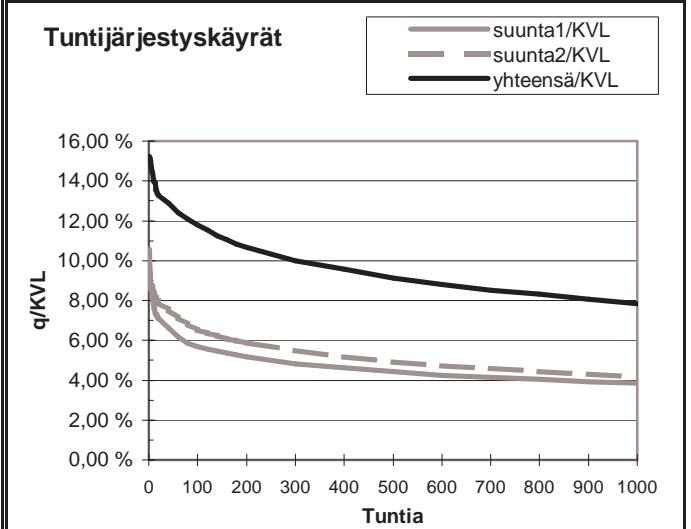
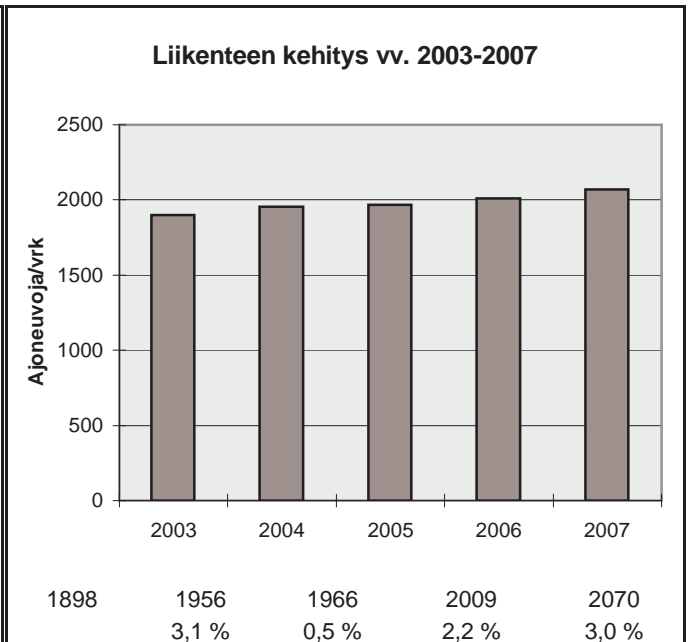

h	q	q/KVL	qras	qras/KVLras
1	315	15,2 %	40	17,6 %
30	272	13,1 %	32	14,1 %
100	244	11,8 %	28	12,3 %
150	230	11,1 %	27	11,9 %
300	207	10,0 %	25	11,0 %
1000	162	7,8 %	20	8,8 %
5000	73	3,5 %	6	2,6 %

Vuoden 2007 liikennemäärät:

KVL	8290	KVLras	637	Tieosa =	248	Suunta1 =	Vaasa
KAVL	9087	KAVLras	825	Etäisyys =	5183	Suunta2 =	Laihia
KKVL	8910	KKVLras	652	Kaistoja =	2		

Liikenteen koostumus:

	Ha	Ha+pk	Ha+av	La	Kaip	Kapp	Katp	Kevyet	Raskaat
Arkiliikenne	88,3 %	2,1 %	0,5 %	0,4 %	3,6 %	1,1 %	3,9 %	90,9 %	9,1 %
Koko vuosi	89,6 %	2,2 %	0,5 %	0,4 %	3,2 %	0,9 %	3,2 %	92,3 %	7,7 %

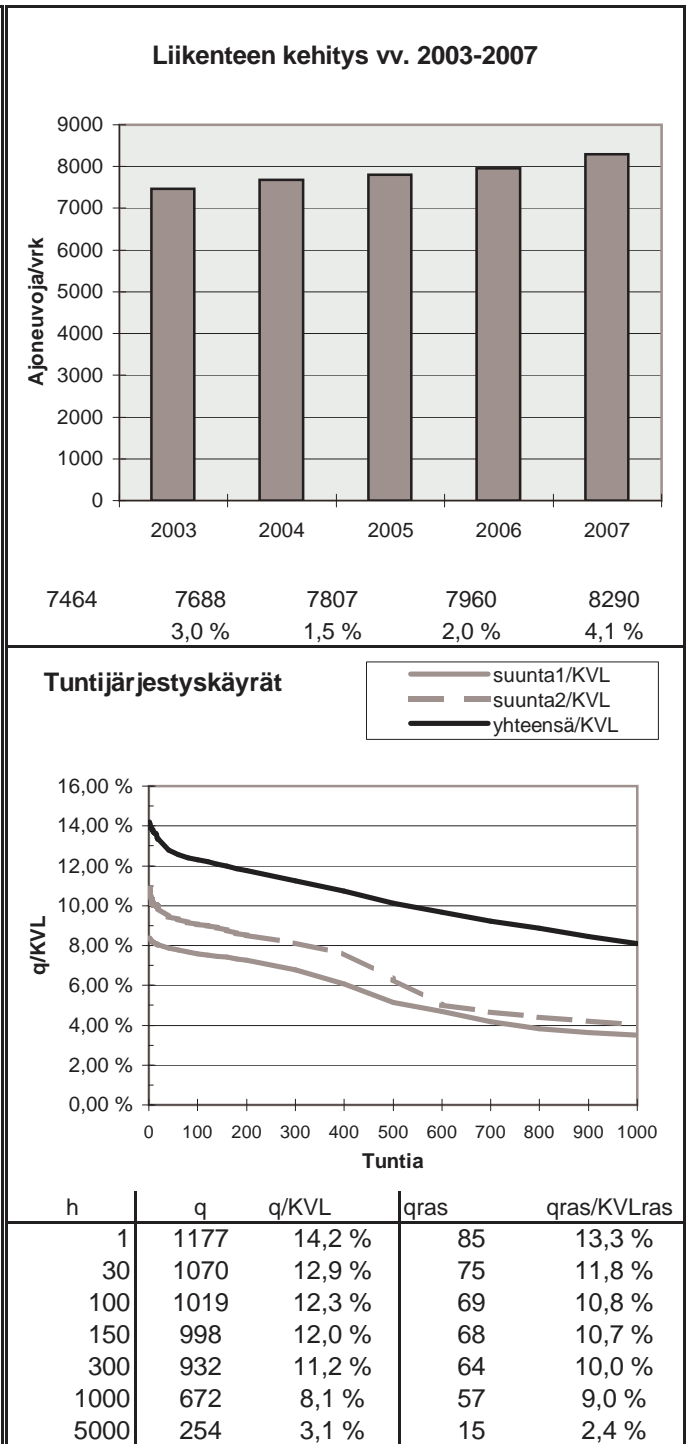
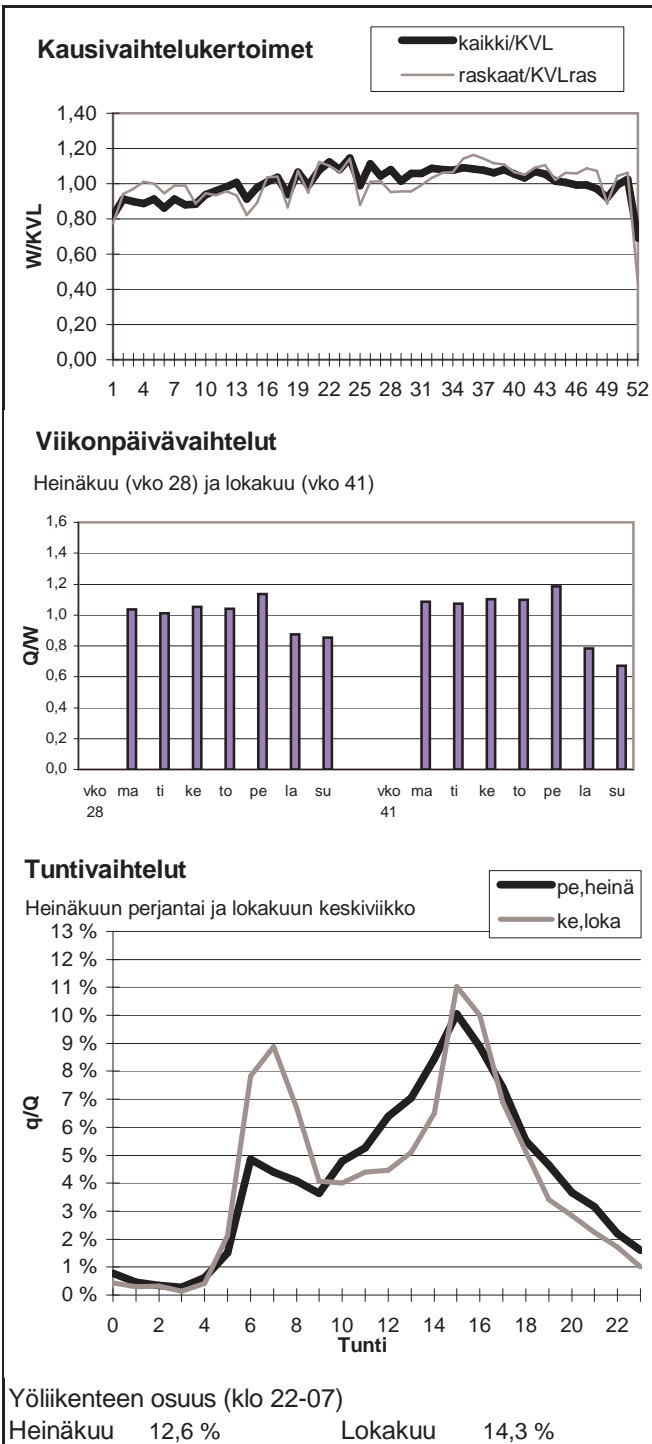

Vuoden 2007 liikennemäärät:

KVL	8727	KVLras	603	Tieosa =	303	Suunta1 =	Kokkola
KAVL	9187	KAVLras	783	Etäisyys =	4434	Suunta2 =	Vaasa
KKVL	9728	KKVLras	614	Kaistoja =	2		

Liikenteen koostumus:

	Ha	Ha+pk	Ha+av	La	Kaip	Kapp	Katp	Kevyet	Raskaat
Arkiliikenne	89,2 %	1,9 %	0,4 %	0,6 %	3,3 %	1,5 %	3,2 %	91,5 %	8,5 %
Koko vuosi	90,5 %	2,1 %	0,4 %	0,6 %	2,6 %	1,2 %	2,5 %	93,1 %	6,9 %

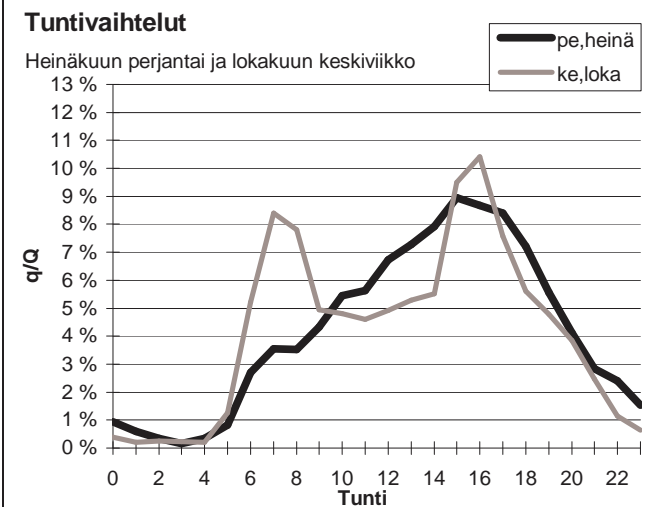
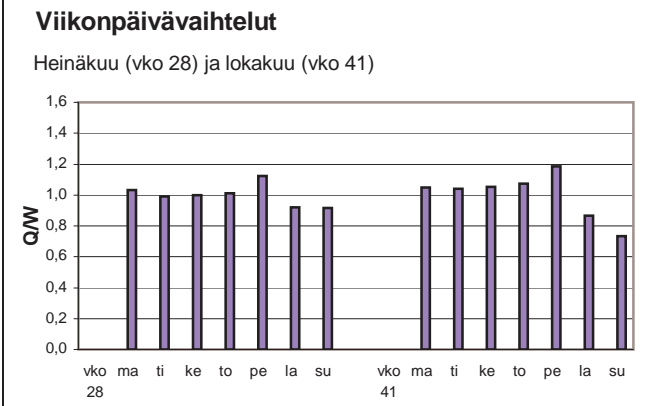
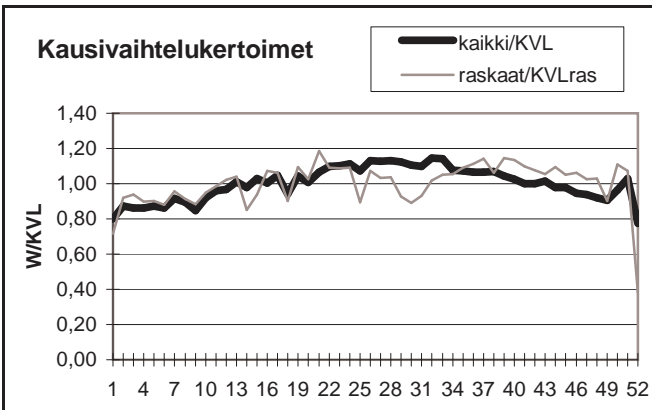

Yöliikenteen osuus (klo 22-07)

Heinäkuu	9,8 %	Lokakuu	9,5 %
----------	-------	---------	-------

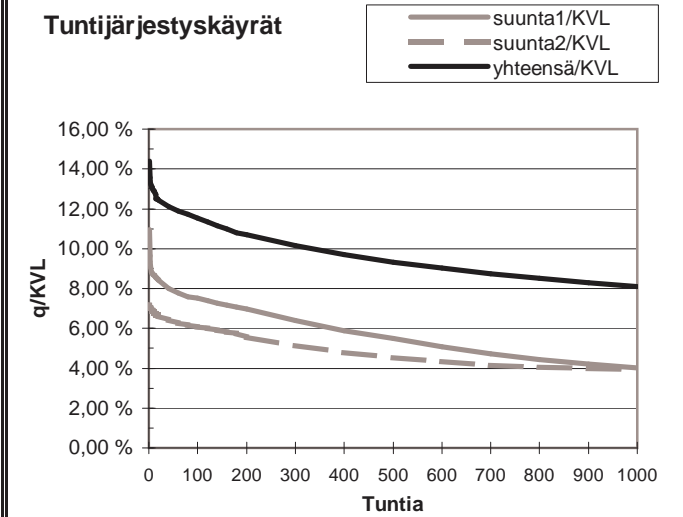
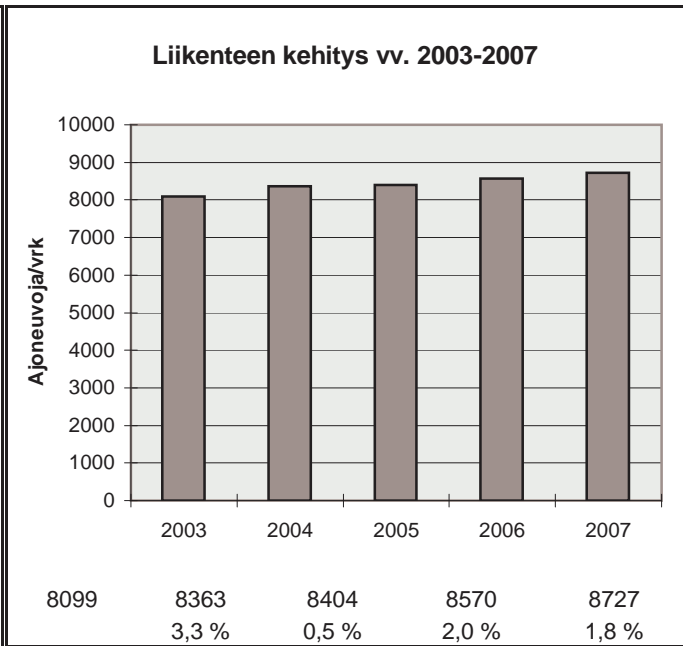

h	q	q/KVL	qras	qras/KVLras
1	1255	14,4 %	93	15,4 %
30	1068	12,2 %	77	12,8 %
100	1007	11,5 %	72	11,9 %
150	967	11,1 %	70	11,6 %
300	887	10,2 %	65	10,8 %
1000	707	8,1 %	57	9,5 %
5000	297	3,4 %	14	2,3 %

Vuoden 2007 liikennemäärät:

KVL	5011	KVLras	387	Tieosa =	5	Suunta1 =	Ylistaro
KAVL	5157	KAVLras	512	Etäisyys =	2200	Suunta2 =	Laihia
KKVL	5549	KKVLras	404	Kaistoja =	2		

Liikenteen koostumus:

	Ha	Ha+pk	Ha+av	La	Kaip	Kapp	Katp	Kevyet	Raskaat
Arkiliikenne	87,7 %	2,0 %	0,4 %	0,5 %	3,8 %	1,1 %	4,4 %	90,1 %	9,9 %
Koko vuosi	89,7 %	2,2 %	0,4 %	0,5 %	3,0 %	0,8 %	3,3 %	92,3 %	7,7 %

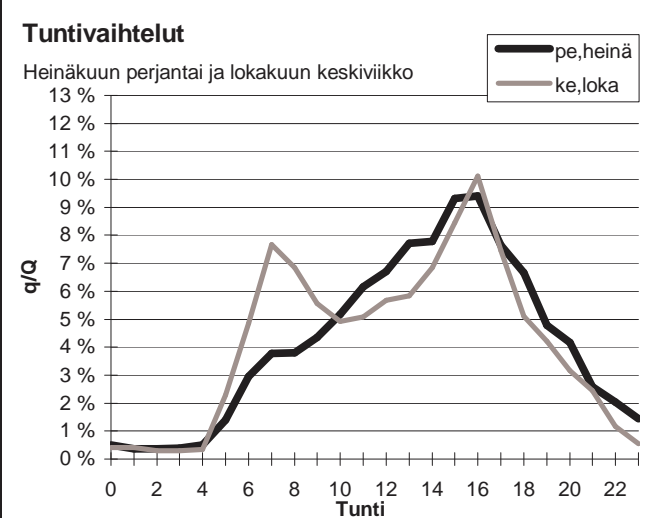
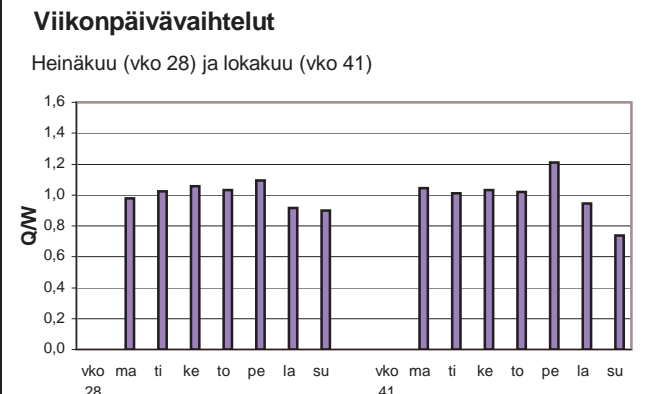
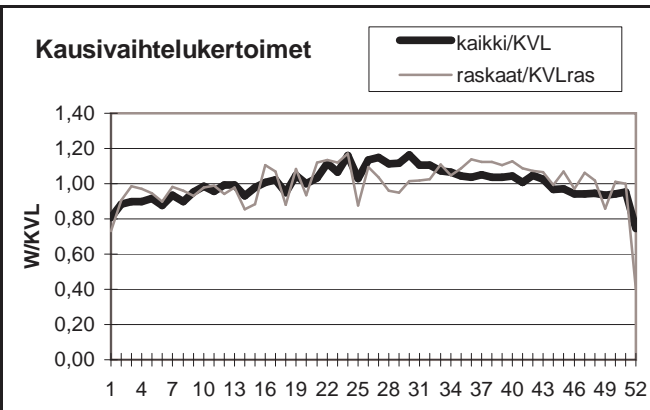

Yöliikenteen osuus (klo 22-07)

Heinäkuu	10,0 %	Lokakuu	10,6 %
----------	--------	---------	--------

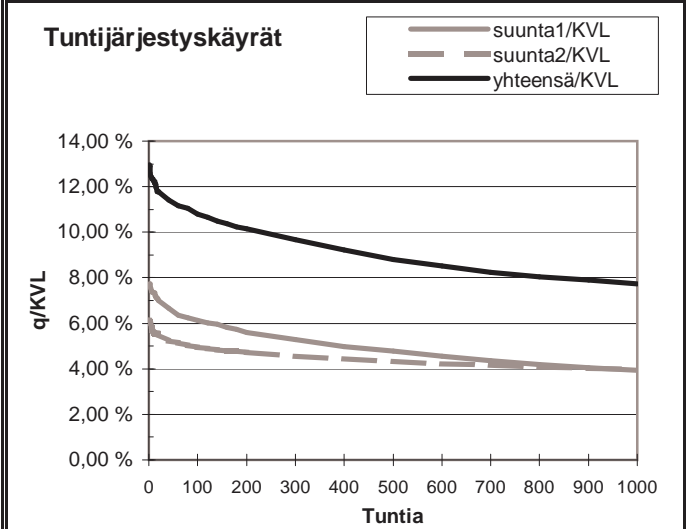
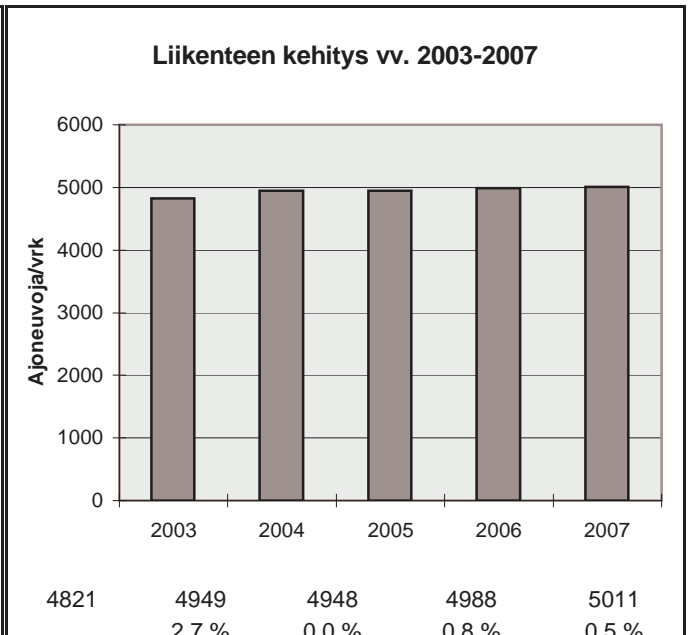

h	q	q/KVL	qras	qras/KVLras
1	650	13,0 %	54	14,0 %
30	579	11,6 %	49	12,7 %
100	541	10,8 %	44	11,4 %
150	524	10,5 %	42	10,9 %
300	485	9,7 %	40	10,3 %
1000	387	7,7 %	34	8,8 %
5000	169	3,4 %	9	2,3 %

Vuoden 2007 liikennemäärät:

KVL	4826	KVLras	741	Tieosa =	2	Suunta1 =	Seinäjoki
KAVL	4858	KAVLras	940	Etäisyys =	4573	Suunta2 =	Jalasjärvi
KKVL	5455	KKVLras	725	Kaistoja =	2		

Liikenteen koostumus:

	Ha	Ha+pk	Ha+av	La	Kaip	Kapp	Katp	Kevyet	Raskaat
Arkiliikenne	78,2 %	2,0 %	0,5 %	0,7 %	3,2 %	3,2 %	12,3 %	80,6 %	19,4 %
Koko vuosi	81,8 %	2,3 %	0,5 %	0,7 %	2,6 %	2,4 %	9,7 %	84,6 %	15,4 %

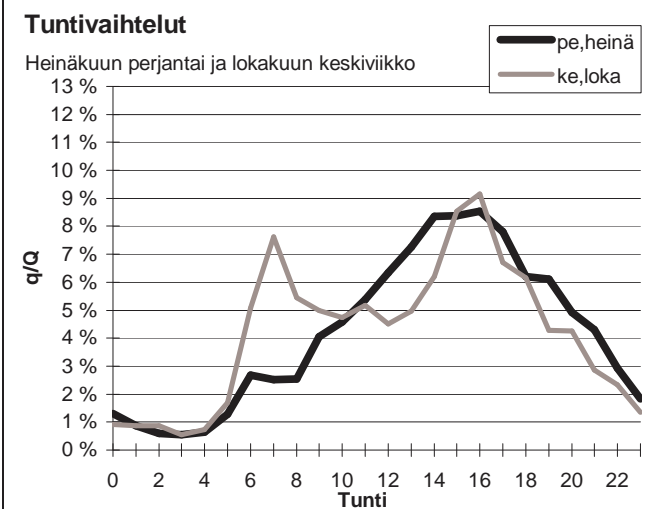
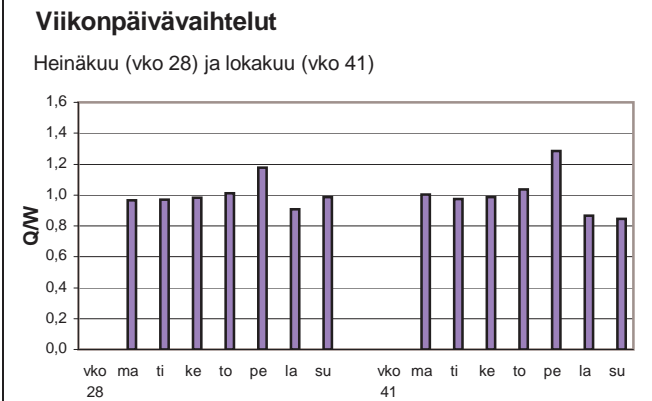
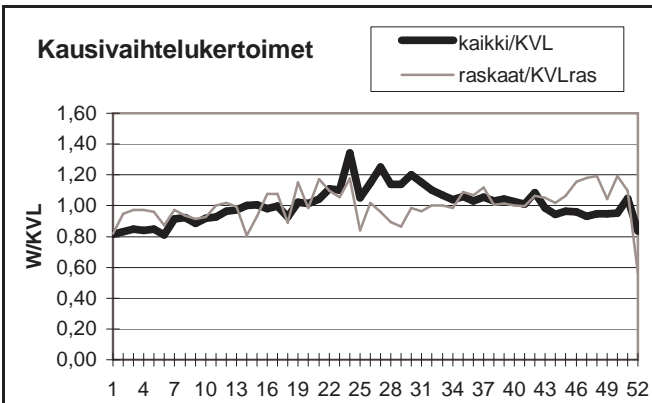

Yöliikenteen osuus (klo 22-07)

Heinäkuu	12,7 %	Lokakuu	14,4 %
----------	--------	---------	--------

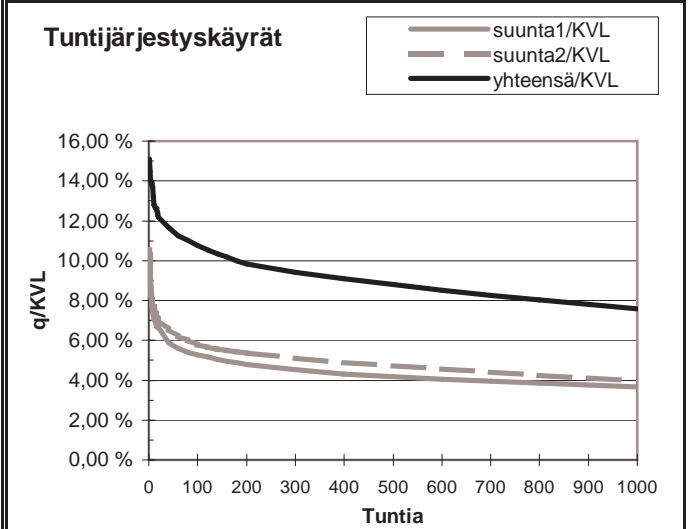
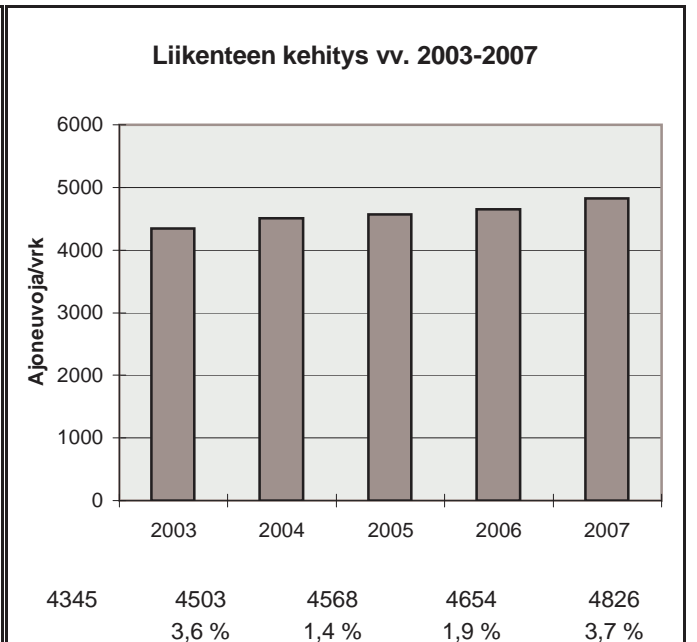

h	q	q/KVL	qras	qras/KVLras
1	728	15,1 %	78	10,5 %
30	573	11,9 %	67	9,0 %
100	520	10,8 %	63	8,5 %
150	496	10,3 %	61	8,2 %
300	455	9,4 %	58	7,8 %
1000	366	7,6 %	52	7,0 %
5000	176	3,6 %	27	3,6 %

Vuoden 2007 liikennemäärät:

KVL	9081	KVLras	649	Tieosa =	21	Suunta1 =	Seinäjoki
KAVL	9875	KAVLras	859	Etäisyys =	2400	Suunta2 =	Kurikka
KKVL	9134	KKVLras	673	Kaistoja =	2		

Liikenteen koostumus:

	Ha	Ha+pk	Ha+av	La	Kaip	Kapp	Katp	Kevyet	Raskaat
Arkiliikenne	89,2 %	1,8 %	0,4 %	0,3 %	3,9 %	0,8 %	3,7 %	91,3 %	8,7 %
Koko vuosi	90,6 %	1,9 %	0,4 %	0,3 %	3,2 %	0,6 %	3,0 %	92,8 %	7,2 %

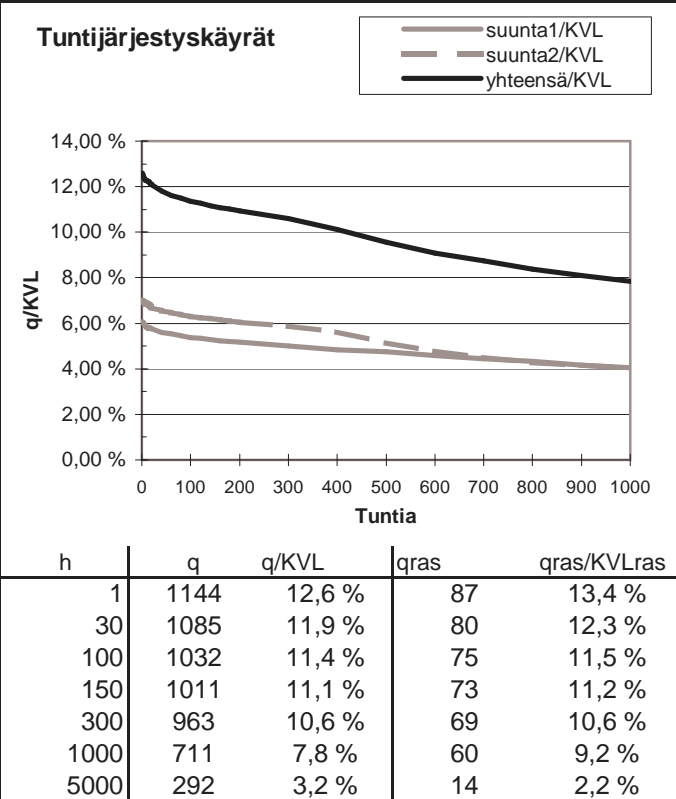
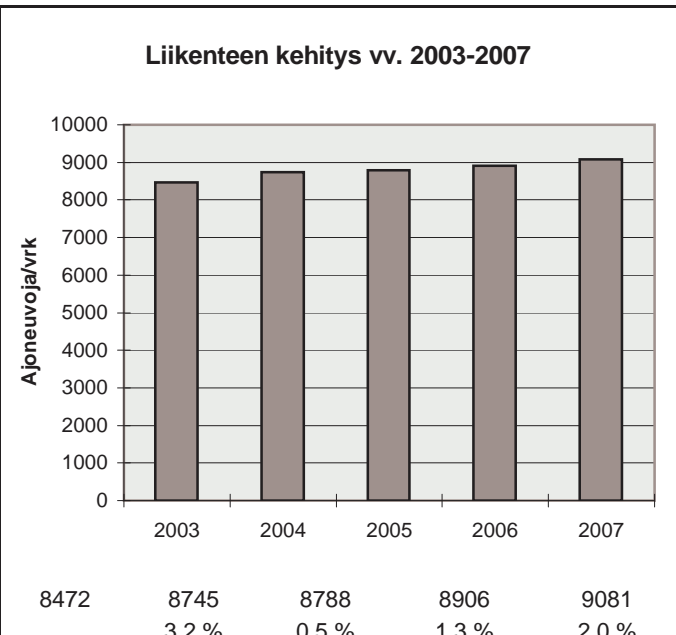
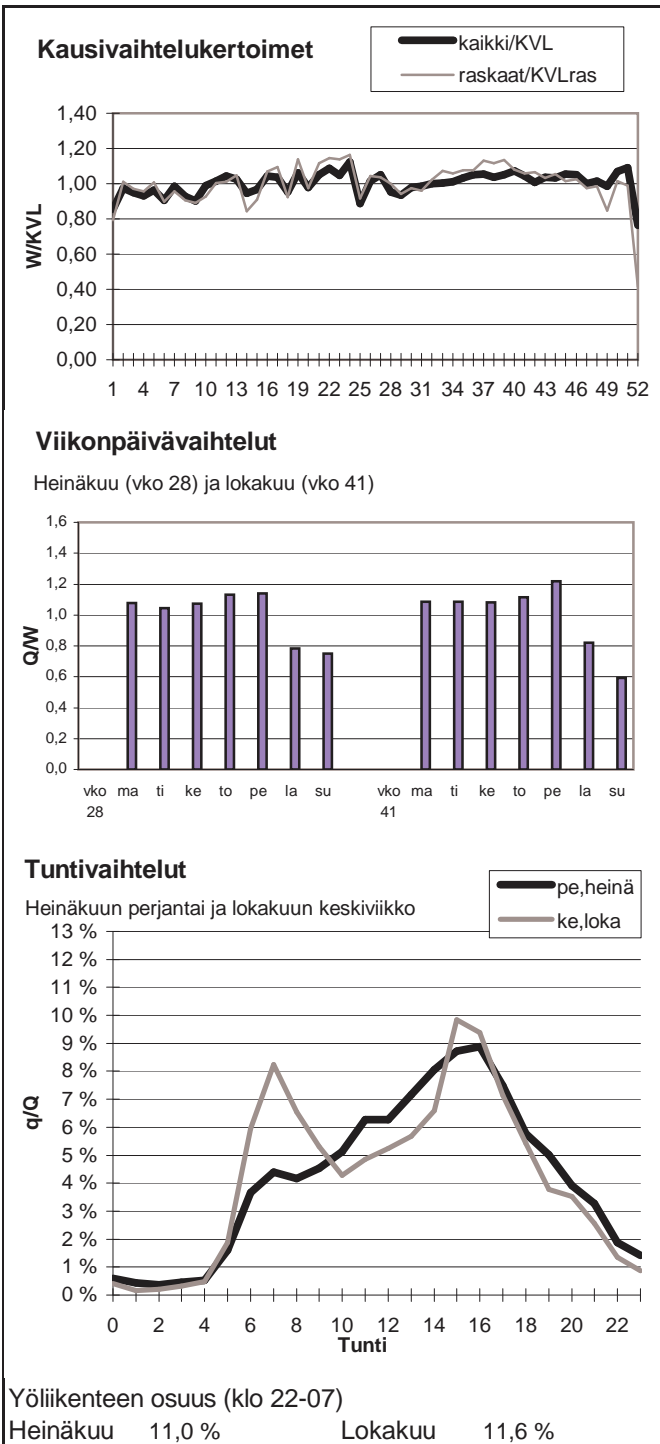

Vuoden 2007 liikennemäärät:

KVL	9353	KVLras	1026	Tieosa =	11	Suunta1 =	Lapua
KAVL	9842	KAVLras	1309	Etäisyys =	4146	Suunta2 =	Seinäjoki
KKVL	10194	KKVLras	1032	Kaistoja =	2		

Liikenteen koostumus:

	Ha	Ha+pk	Ha+av	La	Kaip	Kapp	Katp	Kevyet	Raskaat
Arkiliikenne	84,0 %	2,2 %	0,5 %	0,4 %	3,9 %	1,8 %	7,2 %	86,7 %	13,3 %
Koko vuosi	86,1 %	2,4 %	0,5 %	0,5 %	3,2 %	1,4 %	5,9 %	89,0 %	11,0 %

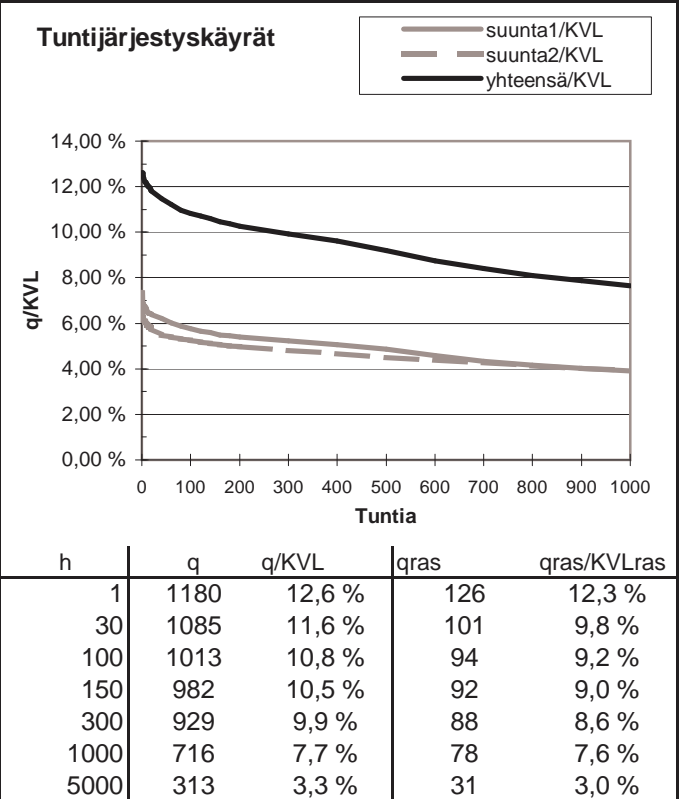
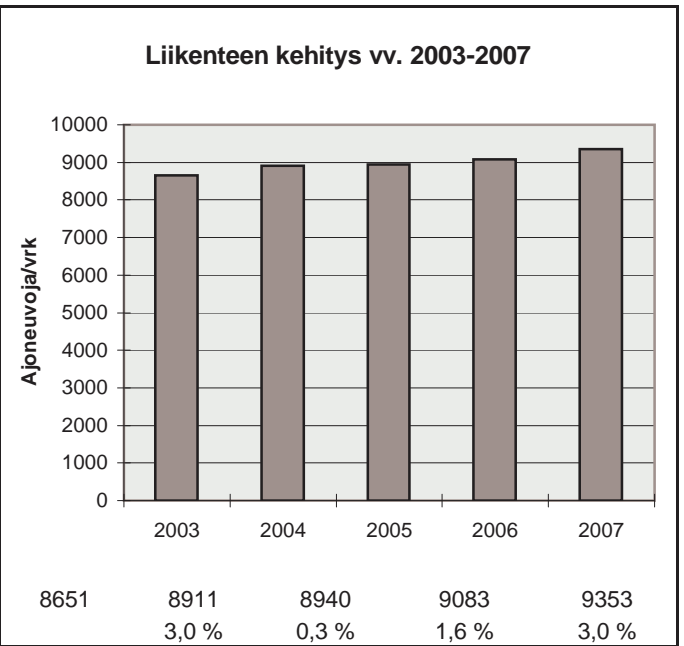
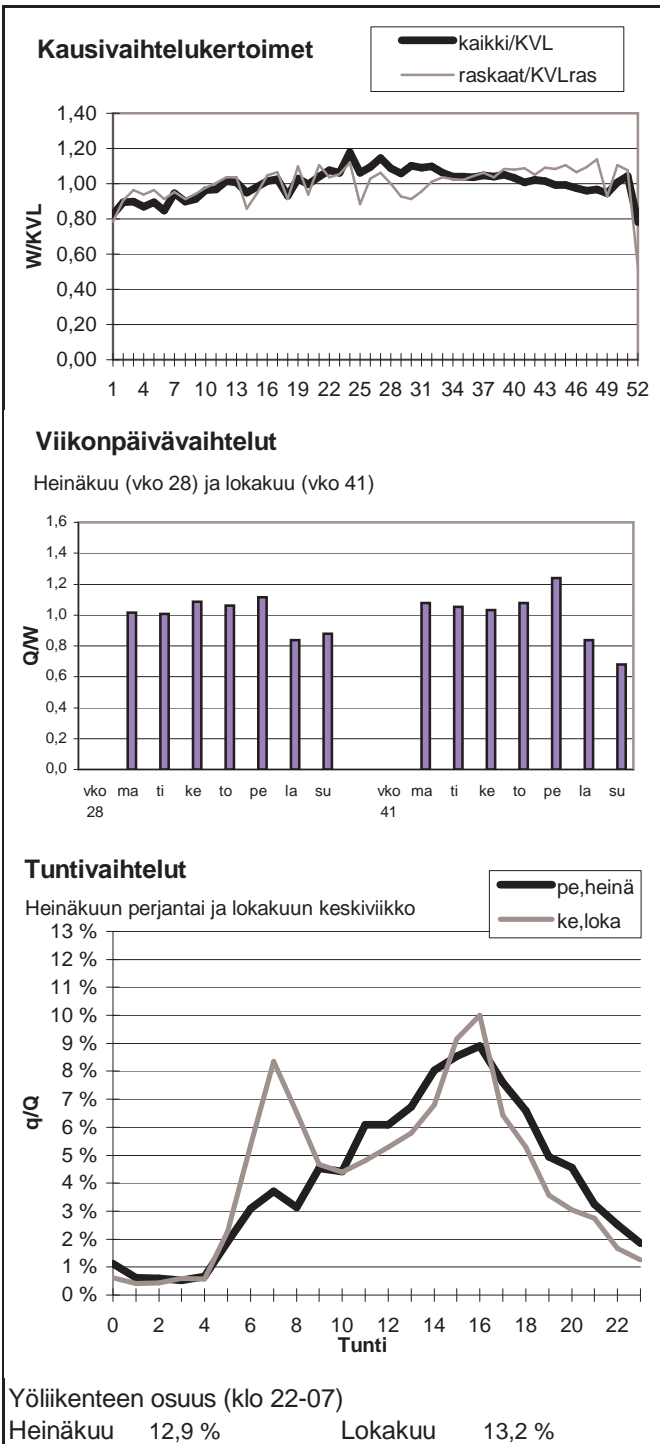

Vuoden 2007 liikennemäärät:

KVL	4970	KVLras	871	Tieosa =	224	Suunta1 =	Jalasjärvi
KAVL	4592	KAVLras	1082	Etäisyys =	4016	Suunta2 =	Parkano
KKVL	6067	KKVLras	928	Kaistoja =	2		

Liikenteen koostumus:

	Ha	Ha+pk	Ha+av	La	Kaip	Kapp	Katp	Kevyet	Raskaat
Arkiliikenne	72,8 %	2,8 %	0,9 %	0,9 %	4,0 %	4,1 %	14,6 %	76,4 %	23,6 %
Koko vuosi	78,7 %	3,0 %	0,8 %	0,9 %	3,4 %	2,8 %	10,4 %	82,5 %	17,5 %

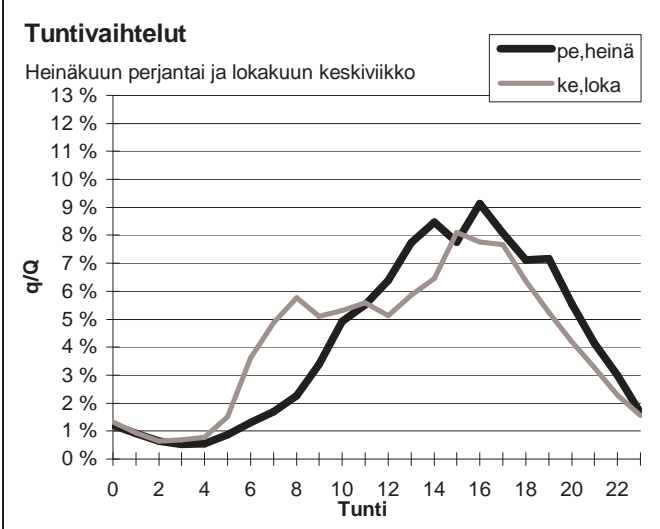
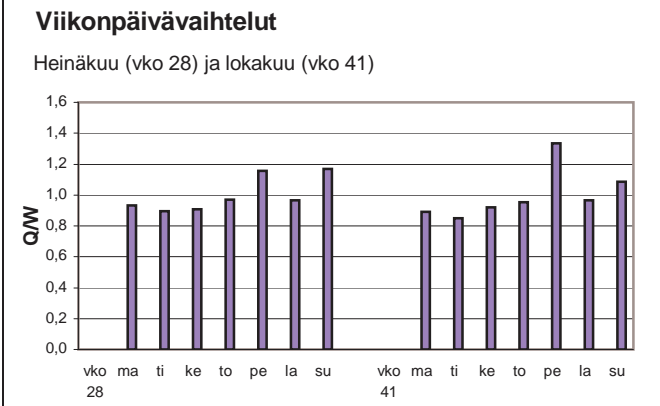
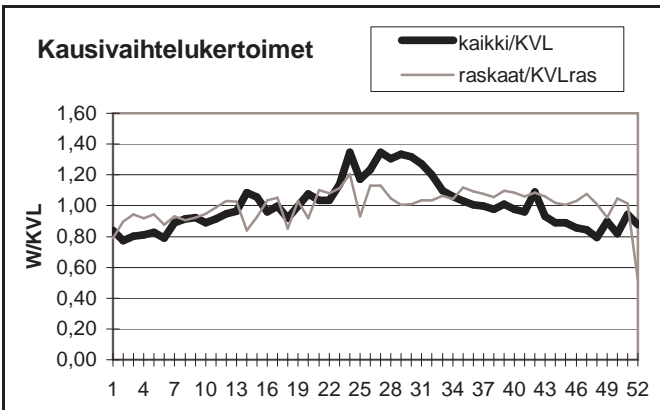

Yöliikenteen osuus (klo 22-07)

Heinäkuu	10,7 %	Lokakuu	13,3 %
----------	--------	---------	--------

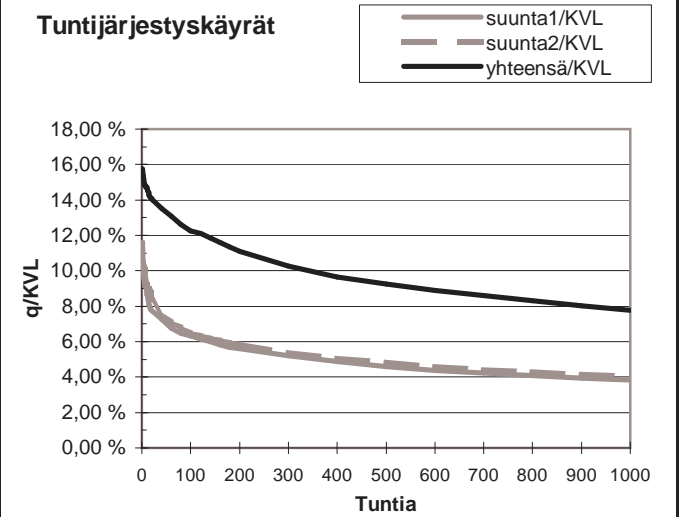
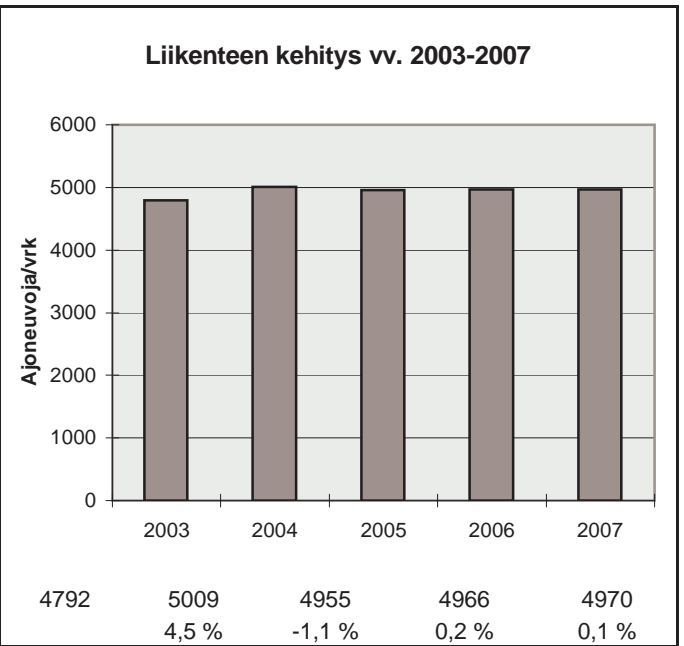

h	q	q/KVL	qras	qras/KVLras
1	784	15,8 %	92	10,6 %
30	681	13,7 %	79	9,1 %
100	609	12,3 %	74	8,5 %
150	582	11,7 %	72	8,3 %
300	510	10,3 %	69	7,9 %
1000	387	7,8 %	61	7,0 %
5000	169	3,4 %	31	3,6 %

Vuoden 2007 liikennemäärät:

KVL	2530	KVLras	473	Tieosa =	223	Suunta1 =	Vaasa
KAVL	2543	KAVLras	609	Etäisyys =	775	Suunta2 =	Pori
KKVL	3118	KKVLras	483	Kaistoja =	2		

Liikenteen koostumus:

	Ha	Ha+pk	Ha+av	La	Kaip	Kapp	Katp	Kevyet	Raskaat
Arkiliikenne	72,6 %	2,6 %	0,9 %	1,5 %	4,4 %	3,6 %	14,4 %	76,1 %	23,9 %
Koko vuosi	77,6 %	2,8 %	0,9 %	1,4 %	3,6 %	2,7 %	10,9 %	81,3 %	18,7 %

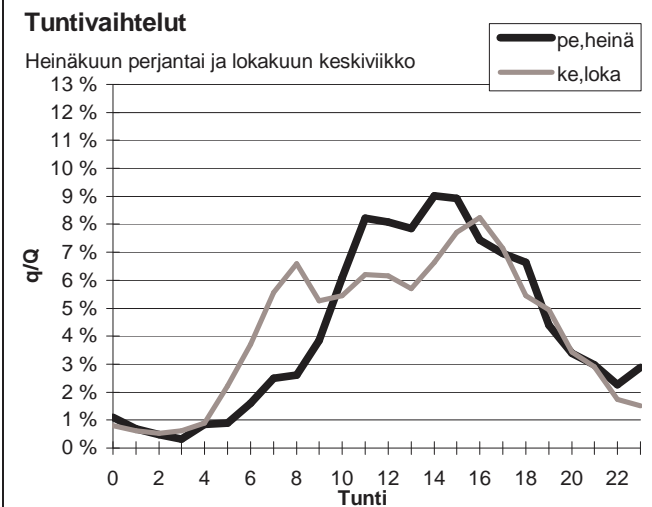
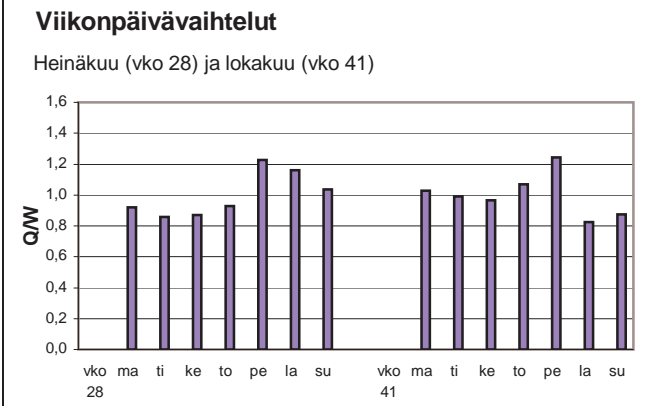
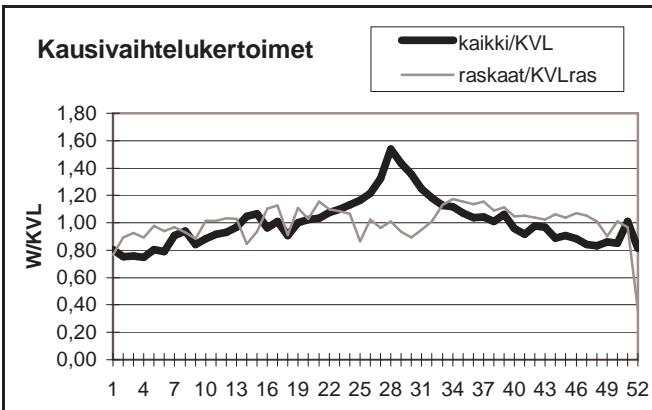

Yöliikenteen osuus (klo 22-07)

Heinäkuu	11,1 %	Lokakuu	12,7 %
----------	--------	---------	--------

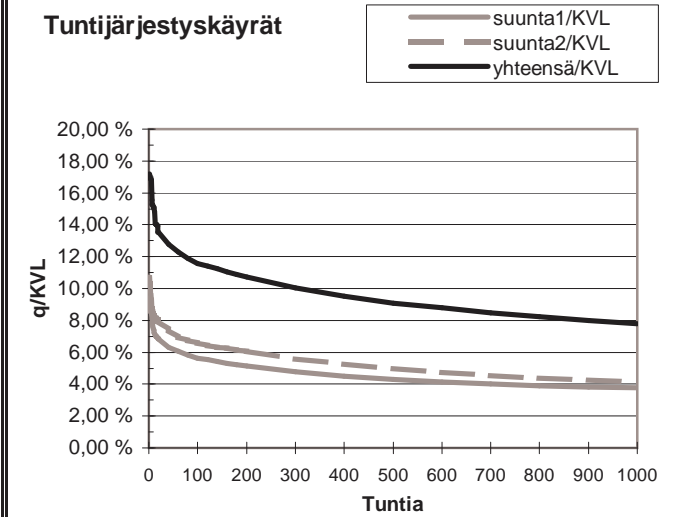
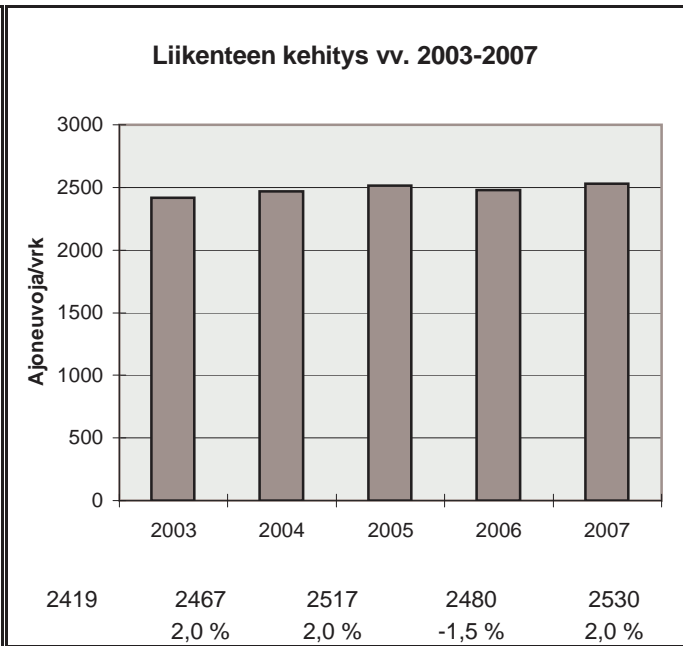

h	q	q/KVL	qras	qras/KVLras
1	435	17,2 %	68	14,4 %
30	329	13,0 %	54	11,4 %
100	293	11,6 %	49	10,4 %
150	281	11,1 %	48	10,2 %
300	254	10,0 %	45	9,5 %
1000	197	7,8 %	37	7,8 %
5000	83	3,3 %	14	3,0 %

Vuoden 2007 liikennemäärät:

KVL	10464	KVLras	973	Tieosa =	404	Suunta1 =	Kalajoki
KAVL	10831	KAVLras	1243	Etäisyys =	550	Suunta2 =	Kokkola
KKVL	11966	KKVLras	996	Kaistoja =	2		

Liikenteen koostumus:

	Ha	Ha+pk	Ha+av	La	Kaip	Kapp	Katp	Kevyet	Raskaat
Arkiliikenne	85,2 %	2,8 %	0,5 %	0,9 %	3,3 %	1,0 %	6,3 %	88,5 %	11,5 %
Koko vuosi	87,2 %	2,9 %	0,5 %	0,8 %	2,7 %	0,8 %	5,0 %	90,7 %	9,3 %

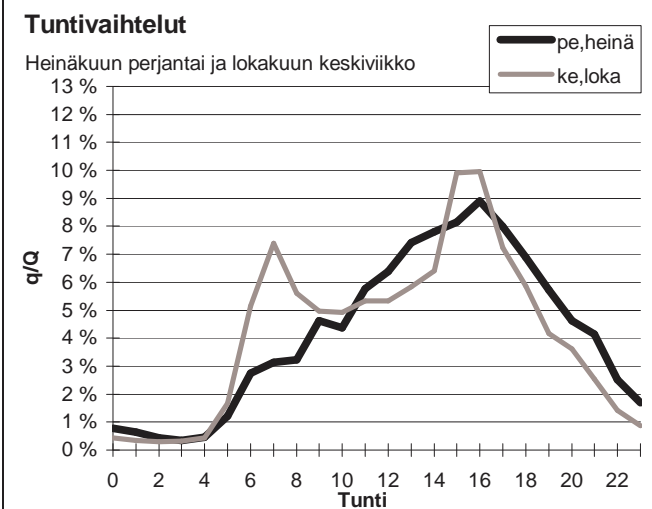
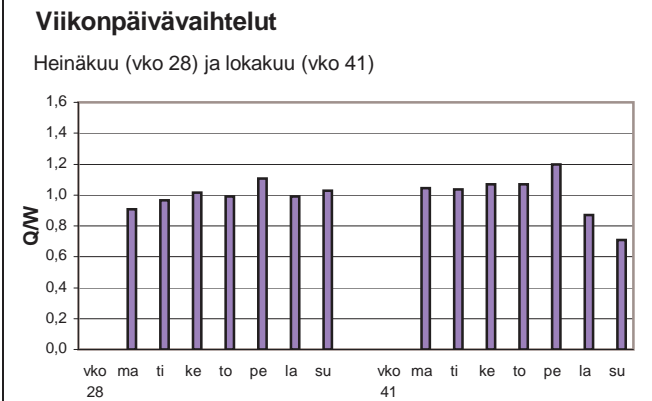
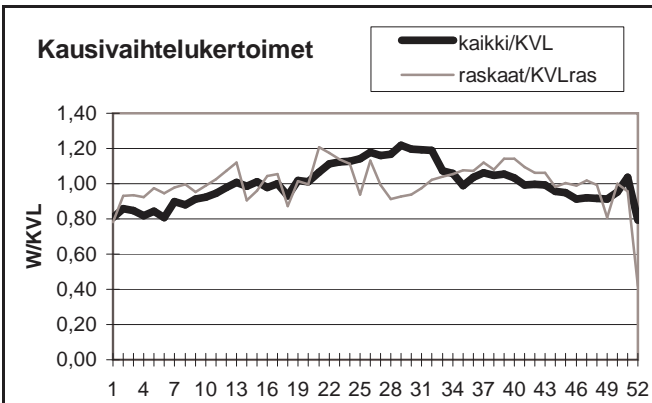

Yöliikenteen osuus (klo 22-07)

Heinäkuu	10,8 %	Lokakuu	11,0 %
----------	--------	---------	--------

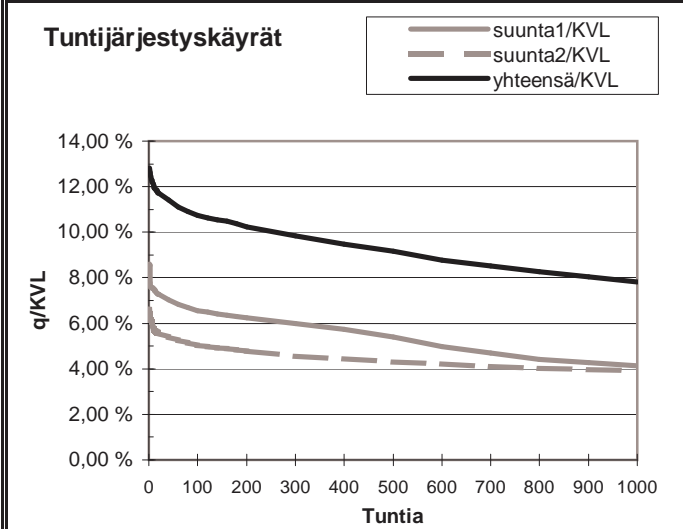
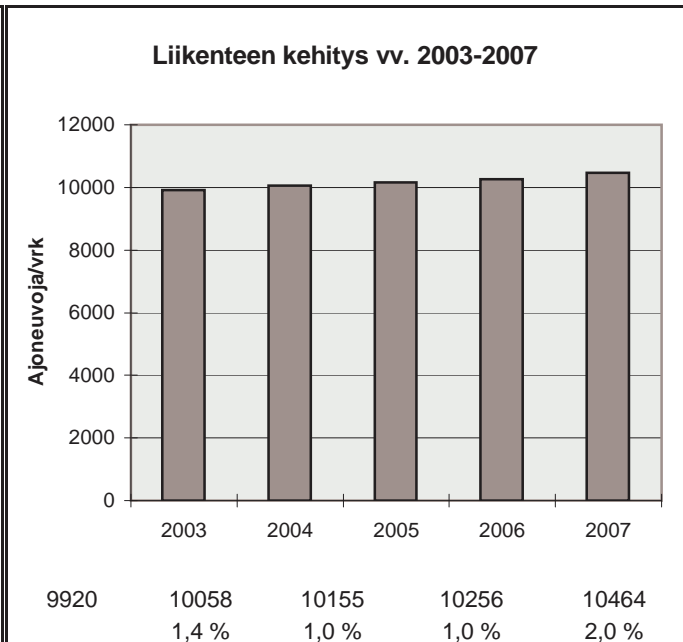

h	q	q/KVL	qras	qras/KVLras
1	1340	12,8 %	113	11,6 %
30	1214	11,6 %	102	10,5 %
100	1125	10,8 %	97	10,0 %
150	1098	10,5 %	94	9,7 %
300	1029	9,8 %	89	9,1 %
1000	818	7,8 %	79	8,1 %
5000	364	3,5 %	28	2,9 %

Vuoden 2007 liikennemäärät:

KVL	2397	KVLras	251	Tieosa =	19	Suunta1 =	Alavus
KAVL	2139	KAVLras	326	Etäisyys =	3200	Suunta2 =	Virrat
KKVL	3444	KKVLras	274	Kaistoja =	2		

Liikenteen koostumus:

	Ha	Ha+pk	Ha+av	La	Kaip	Kapp	Katp	Kevyet	Raskaat
Arkiliikenne	80,8 %	3,1 %	0,8 %	0,8 %	2,6 %	3,4 %	8,3 %	84,8 %	15,2 %
Koko vuosi	85,3 %	3,4 %	0,8 %	0,7 %	2,0 %	2,2 %	5,4 %	89,5 %	10,5 %

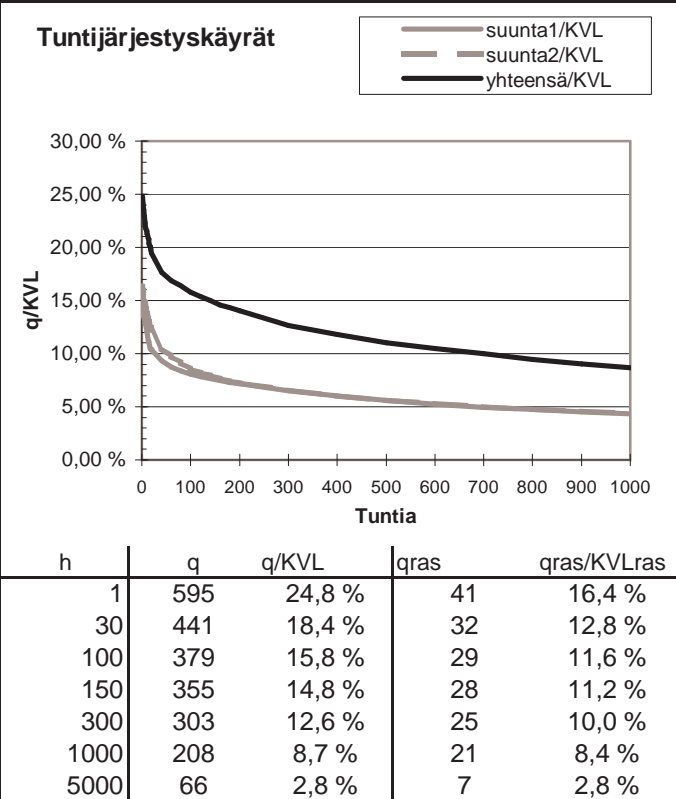
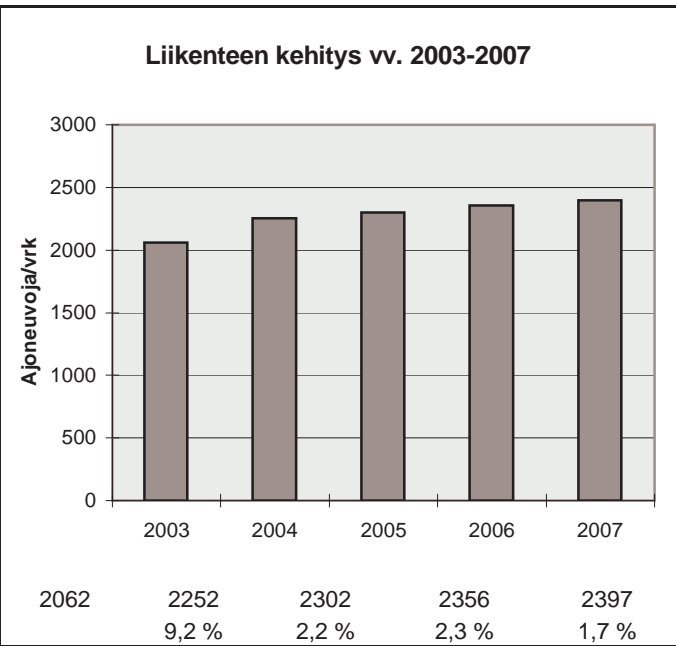
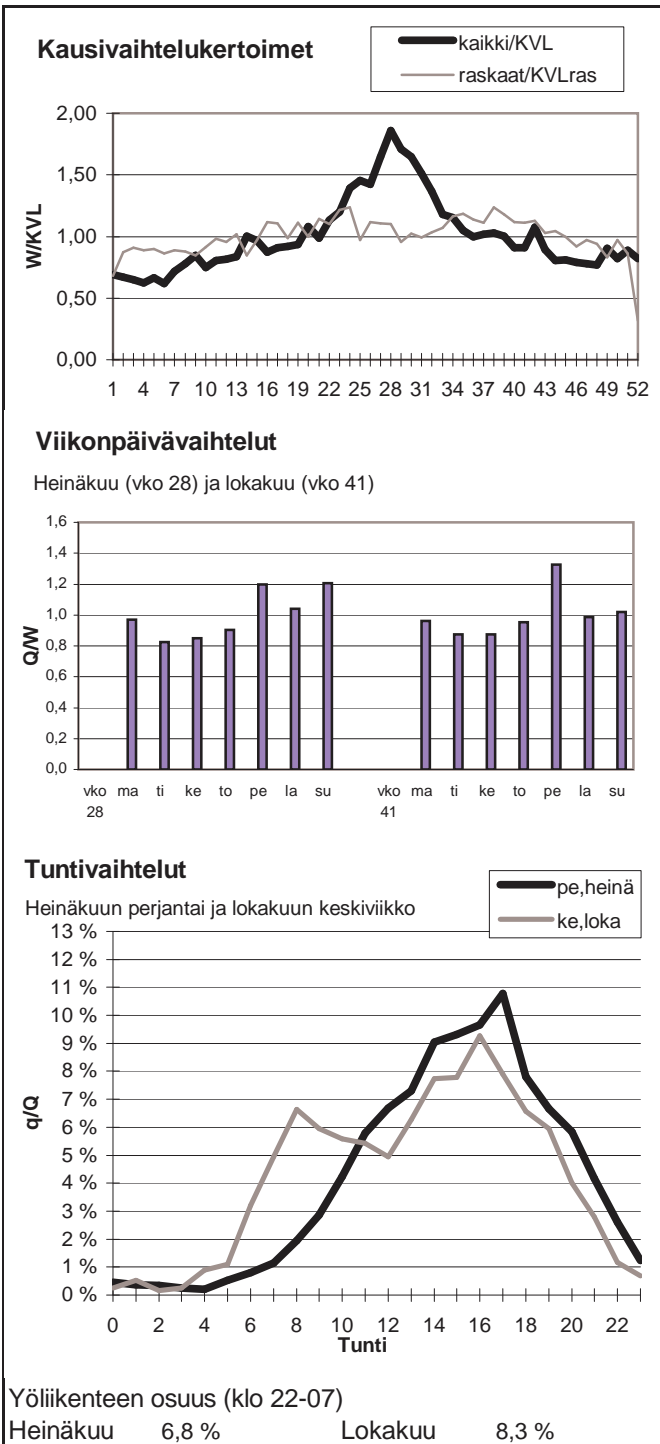

Vuoden 2007 liikennemäärät:

KVL	4945	KVLras	911	Tieosa =	321	Suunta1 =	Kokkola
KAVL	4894	KAVLras	1166	Etäisyys =	2600	Suunta2 =	Vaasa
KKVL	5862	KKVLras	908	Kaistoja =	2		

Liikenteen koostumus:

	Ha	Ha+pk	Ha+av	La	Kaip	Kapp	Katp	Kevyet	Raskaat
Arkiliikenne	73,1 %	2,4 %	0,7 %	0,4 %	5,0 %	3,4 %	15,0 %	76,2 %	23,8 %
Koko vuosi	78,1 %	2,8 %	0,7 %	0,5 %	4,0 %	2,5 %	11,3 %	81,6 %	18,4 %

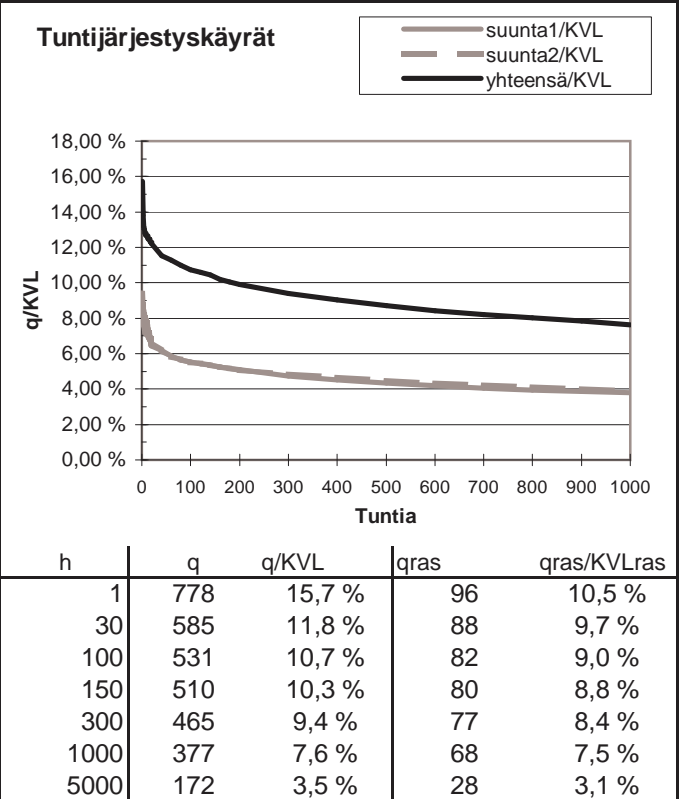
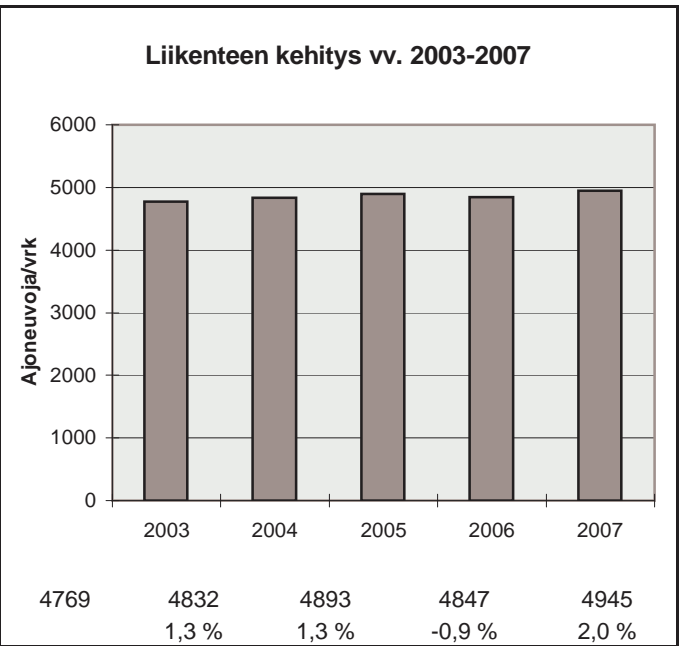
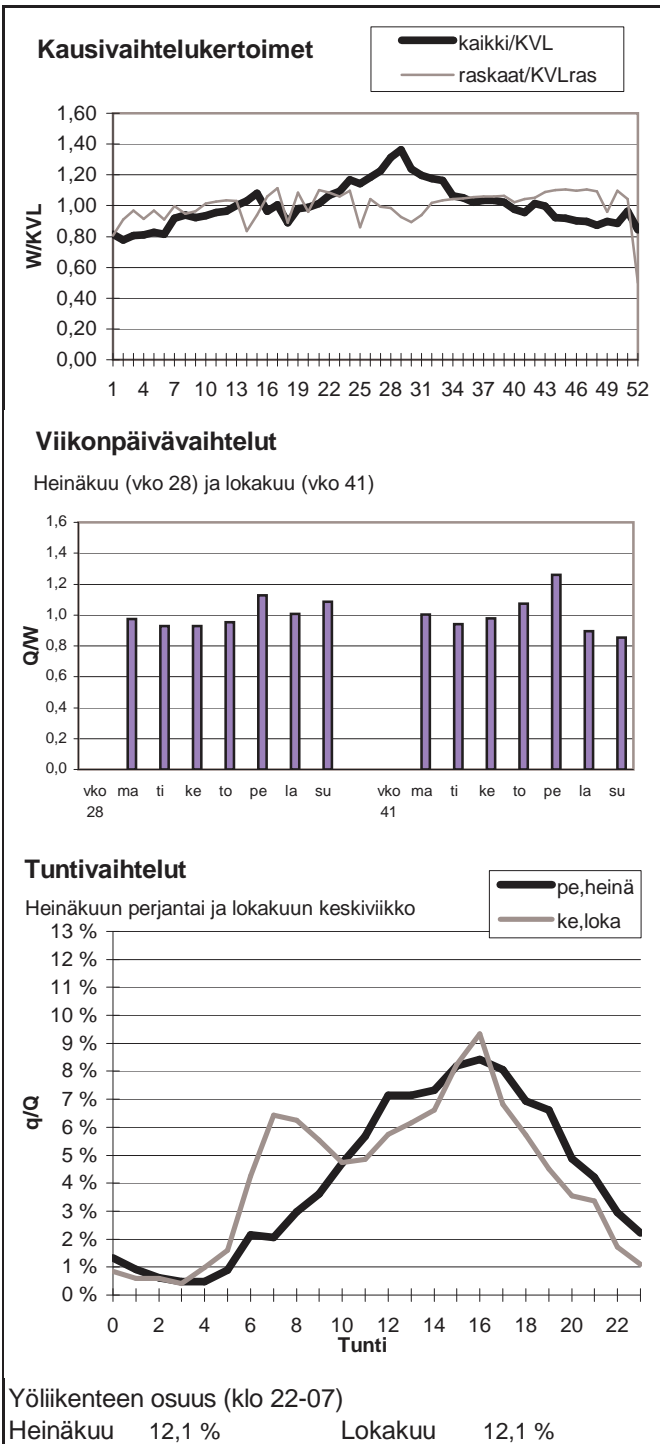

Vuoden 2007 liikennemäärät:

KVL	2390	KVLras	253	Tieosa =	20	Suunta1 =	Kyyjärvi
KAVL	2317	KAVLras	323	Etäisyys =	1345	Suunta2 =	Lapua
KKVL	2867	KKVLras	255	Kaistoja =	2		

Liikenteen koostumus:

	Ha	Ha+pk	Ha+av	La	Kaip	Kapp	Katp	Kevyet	Raskaat
Arkiliikenne	82,0 %	3,0 %	1,0 %	1,2 %	3,6 %	2,9 %	6,2 %	86,1 %	13,9 %
Koko vuosi	85,1 %	3,2 %	1,1 %	1,1 %	2,8 %	2,0 %	4,6 %	89,4 %	10,6 %

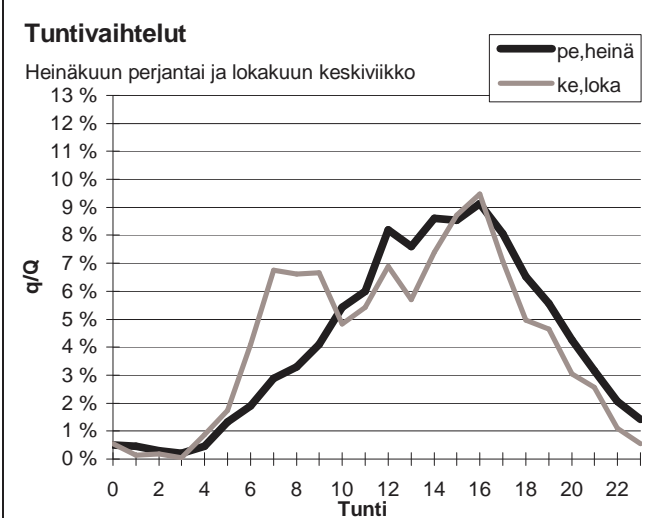
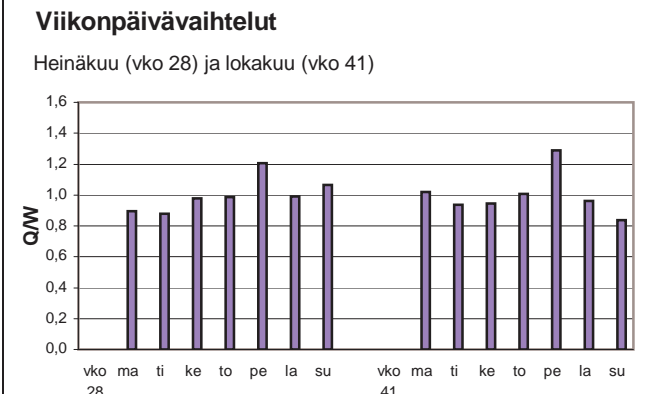
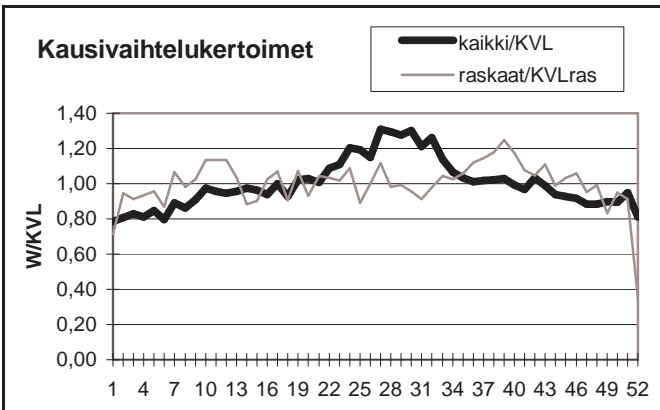

Yöliikenteen osuus (klo 22-07)

Heinäkuu	8,6 %	Lokakuu	9,3 %
----------	-------	---------	-------

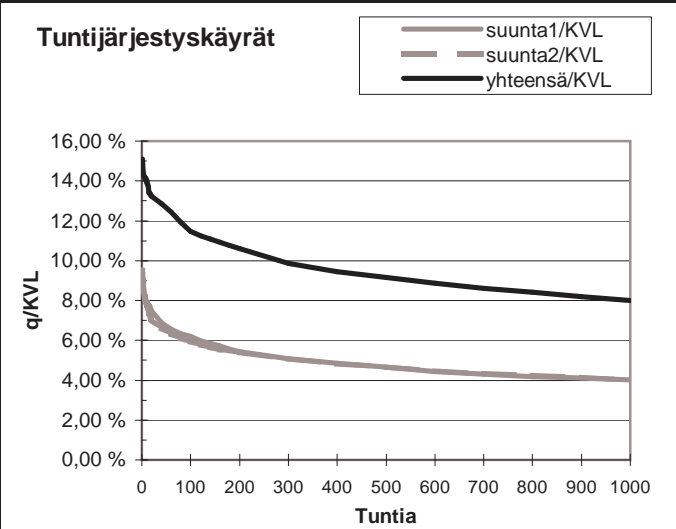
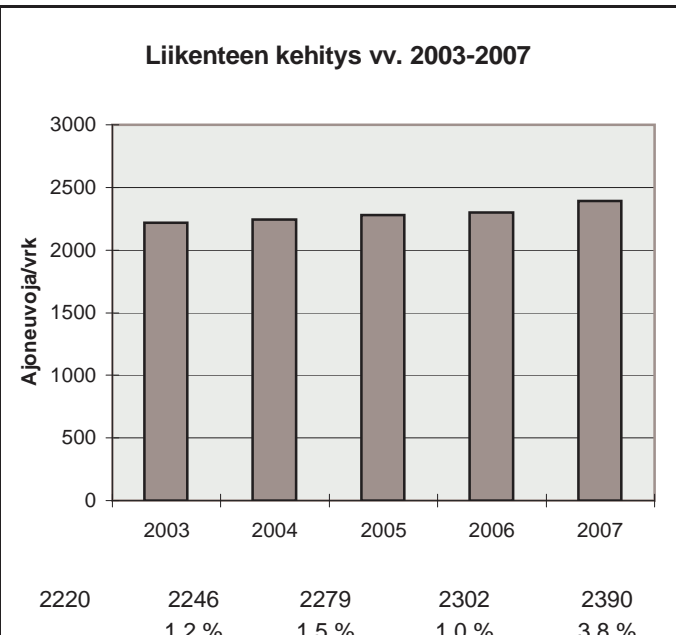

h	q	q/KVL	qras	qras/KVLras
1	361	15,1 %	40	15,8 %
30	312	13,1 %	33	13,1 %
100	274	11,5 %	30	11,9 %
150	263	11,0 %	29	11,5 %
300	236	9,9 %	27	10,7 %
1000	191	8,0 %	22	8,7 %
5000	78	3,3 %	7	2,8 %

Vuoden 2007 liikennemäärät:

KVL	1063	KVLras	152	Tieosa =	27	Suunta1 =	Pietarsaari
KAVL	1041	KAVLras	187	Etäisyys =	5251	Suunta2 =	Alajärvi
KKVL	1424	KKVLras	166	Kaistoja =	2		

Liikenteen koostumus:

	Ha	Ha+pk	Ha+av	La	Kaip	Kapp	Katp	Kevyet	Raskaat
Arkiliikenne	77,7 %	3,0 %	1,3 %	0,9 %	4,2 %	1,8 %	11,1 %	82,0 %	18,0 %
Koko vuosi	81,3 %	3,2 %	1,2 %	0,8 %	3,4 %	1,3 %	8,8 %	85,7 %	14,3 %

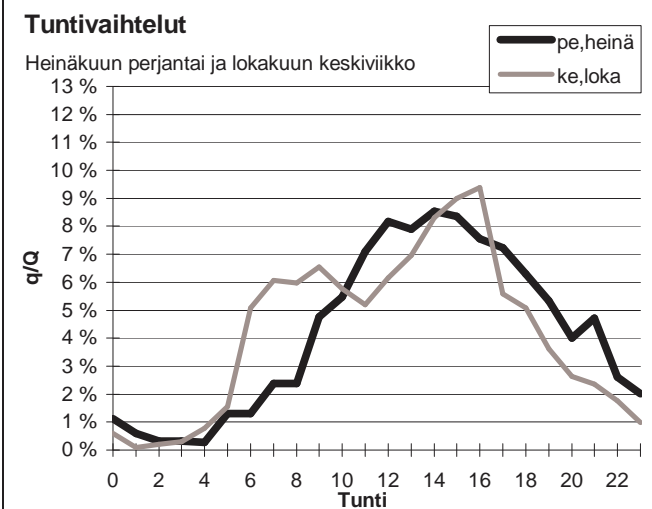
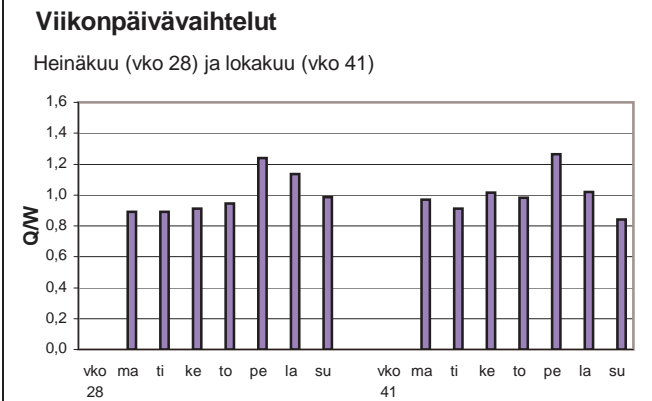
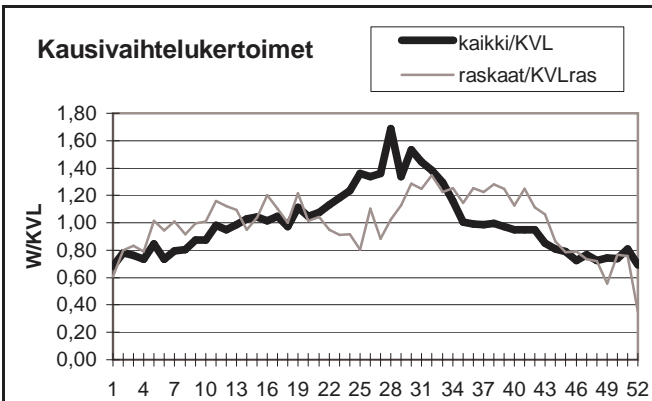

Yöliikenteen osuus (klo 22-07)

Heinäkuu	9,8 %	Lokakuu	11,4 %
----------	-------	---------	--------

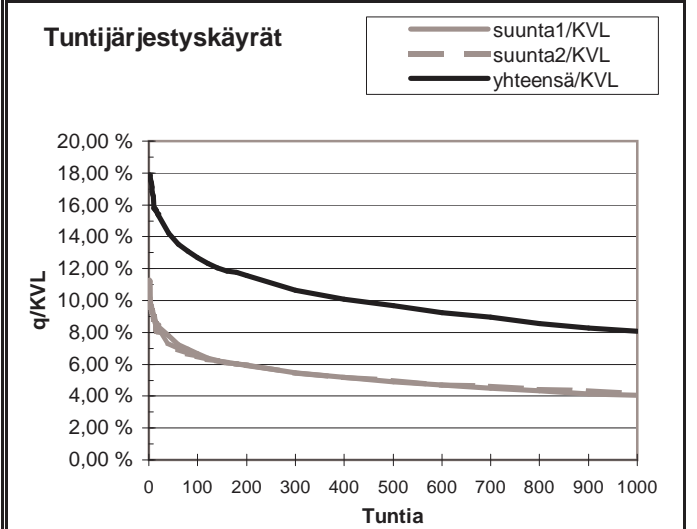
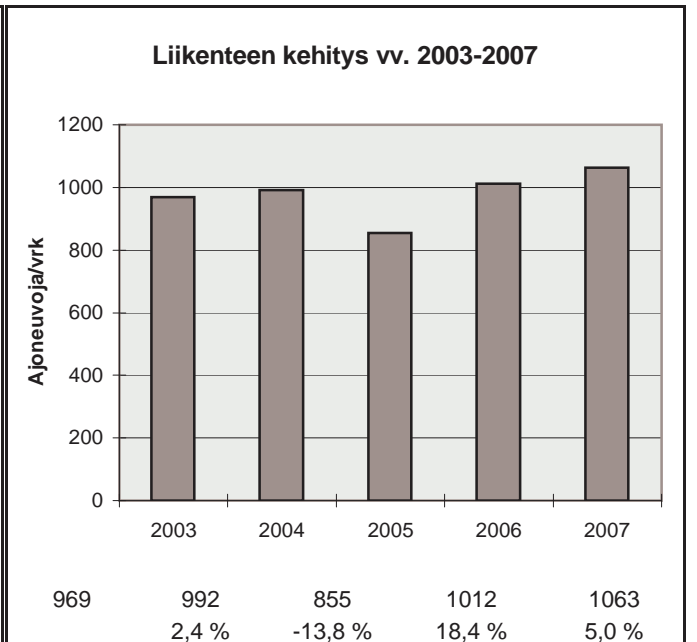

h	q	q/KVL	qras	qras/KVLras
1	190	17,9 %	30	19,8 %
30	156	14,7 %	23	15,2 %
100	135	12,7 %	20	13,2 %
150	127	11,9 %	19	12,5 %
300	113	10,6 %	17	11,2 %
1000	86	8,1 %	13	8,6 %
5000	34	3,2 %	4	2,6 %

Vuoden 2007 liikennemäärät:

KVL	2404	KVLras	77	Tieosa =	4	Suunta1 =	Raippaluoto
KAVL	2443	KAVLras	101	Etäisyys =	1915	Suunta2 =	Vaasa
KKVL	3082	KKVLras	84	Kaistoja =	2		

Liikenteen koostumus:

	Ha	Ha+pk	Ha+av	La	Kaip	Kapp	Katp	Kevyet	Raskaat
Arkiliikenne	92,9 %	2,6 %	0,4 %	0,7 %	2,7 %	0,2 %	0,6 %	95,9 %	4,1 %
Koko vuosi	93,6 %	2,8 %	0,4 %	0,6 %	2,1 %	0,1 %	0,5 %	96,8 %	3,2 %

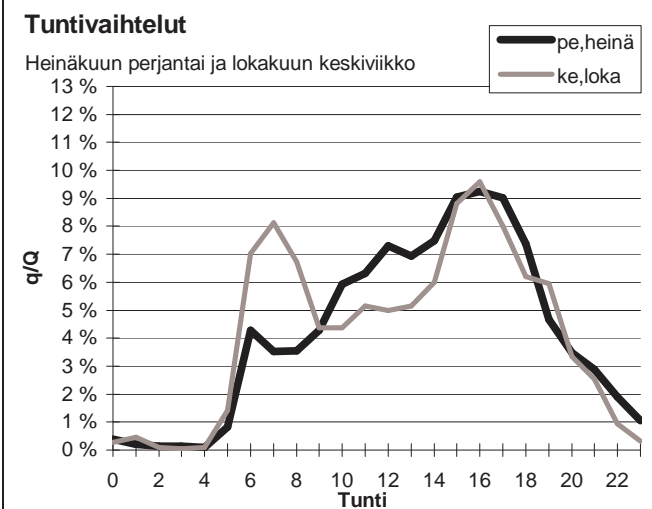
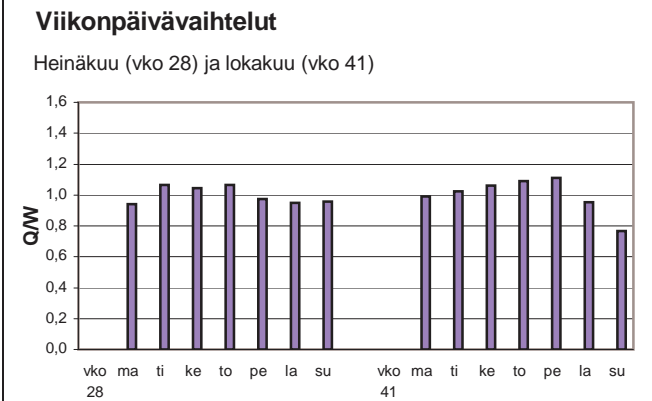
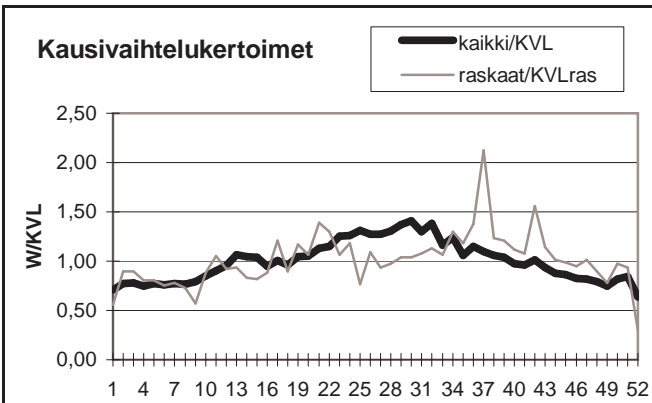

Yöliikenteen osuus (klo 22-07)

Heinäkuu	9,0 %	Lokakuu	10,7 %
----------	-------	---------	--------

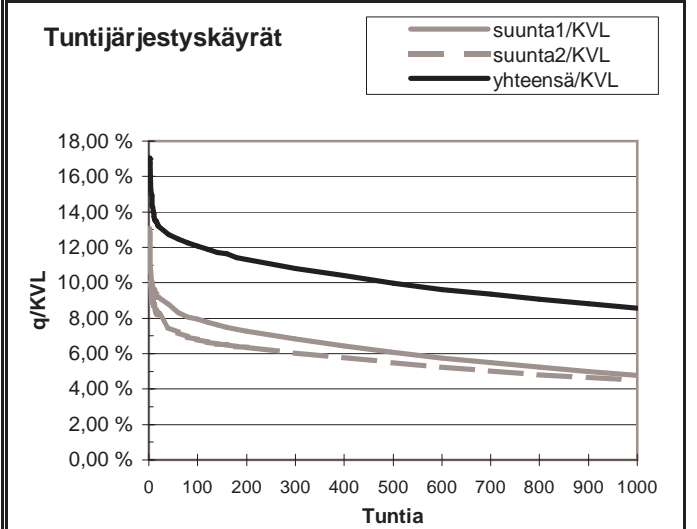
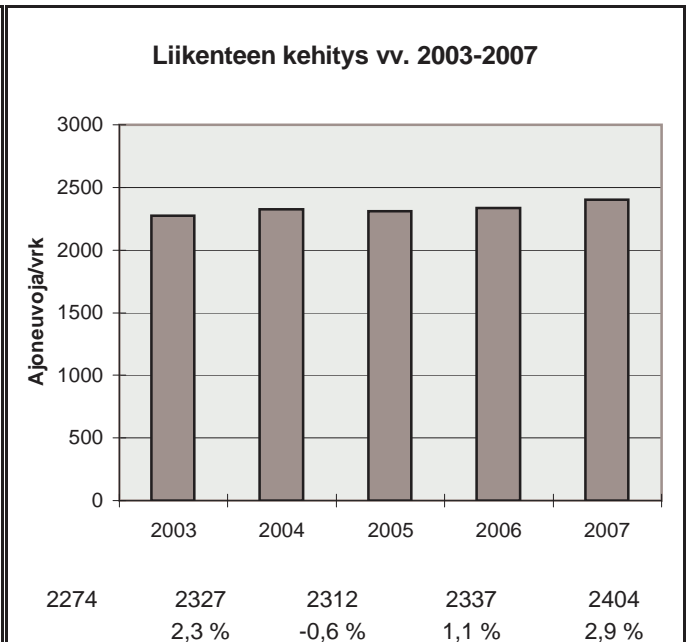

h	q	q/KVL	qras	qras/KVLras
1	410	17,1 %	25	32,4 %
30	310	12,9 %	17	22,0 %
100	290	12,1 %	15	19,4 %
150	281	11,7 %	14	18,1 %
300	260	10,8 %	12	15,6 %
1000	206	8,6 %	8	10,4 %
5000	74	3,1 %	1	1,3 %

Vuoden 2007 liikennemäärät:

KVL	16811	KVLras	947	Tieosa =	250	Suunta1 =	Vaasa
KAVL	18588	KAVLras	1237	Etäisyys =	4648	Suunta2 =	Laihia
KKVL	17515	KKVLras	969	Kaistoja =	4		

Liikenteen koostumus:

	Ha	Ha+pk	Ha+av	La	Kaip	Kapp	Katp	Kevyet	Raskaat
Arkiliikenne	91,9 %	1,1 %	0,4 %	0,4 %	3,1 %	1,0 %	2,1 %	93,3 %	6,7 %
Koko vuosi	92,7 %	1,2 %	0,4 %	0,5 %	2,5 %	0,9 %	1,8 %	94,4 %	5,6 %

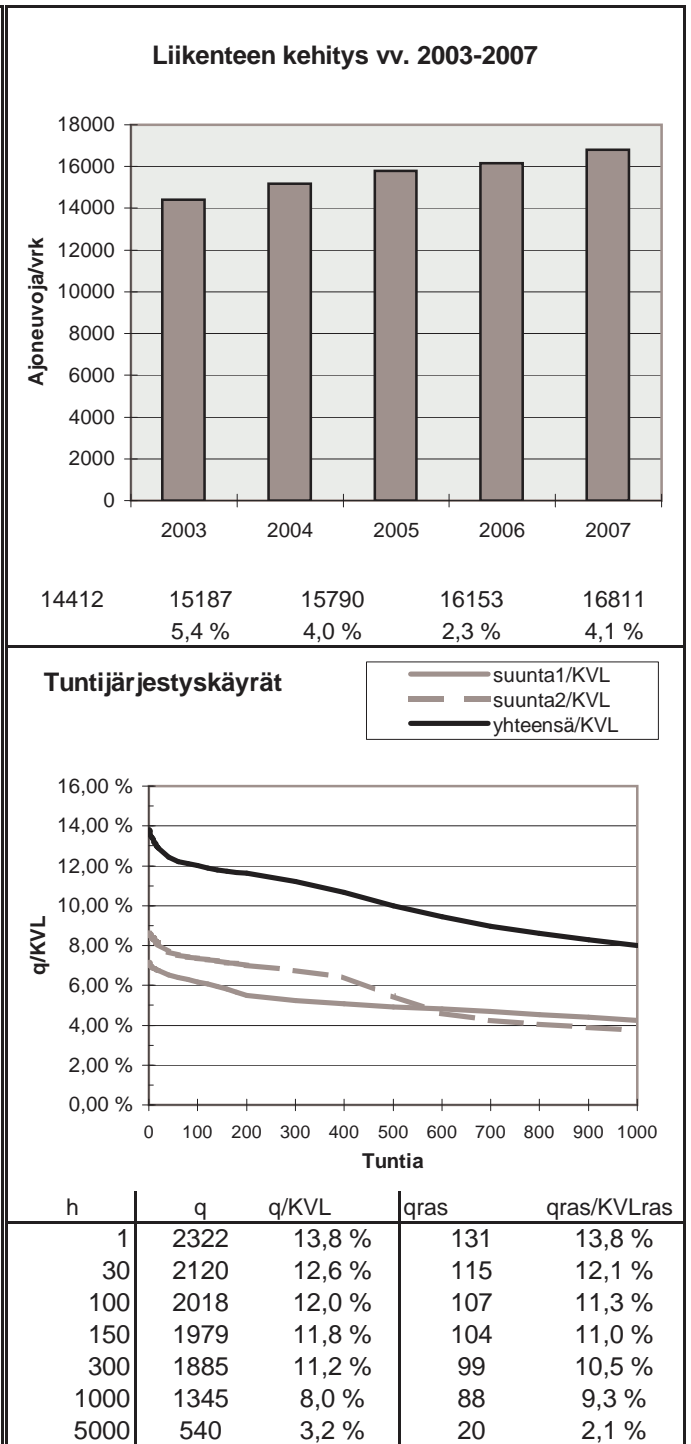
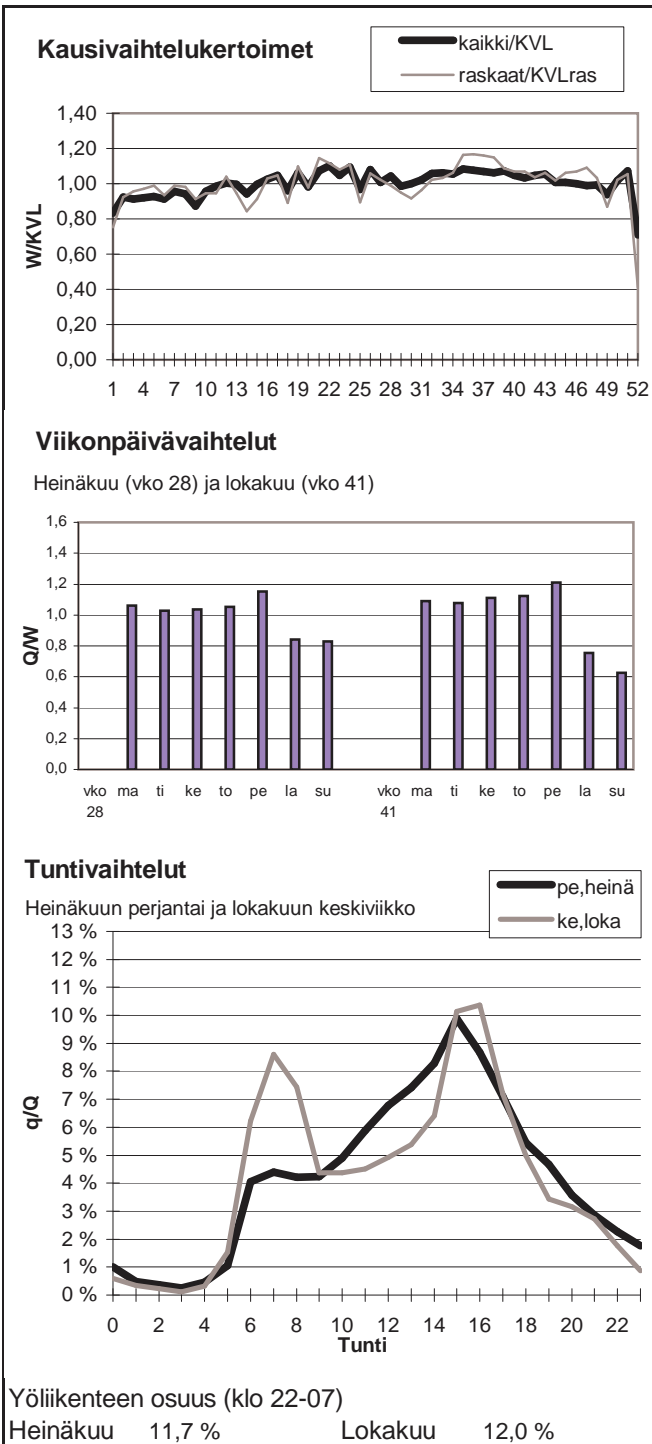

Vuoden 2007 liikennemäärät:

KVL	2222	KVLras	492	Tieosa =	21	Suunta1 =	Uusikaarlepy
KAVL	2200	KAVLras	615	Etäisyys =	726	Suunta2 =	y Lapua
KKVL	2733	KKVLras	493	Kaistoja =	2		

Liikenteen koostumus:

	Ha	Ha+pk	Ha+av	La	Kaip	Kapp	Katp	Kevyet	Raskaat
Arkiliikenne	67,5 %	3,4 %	1,2 %	0,6 %	5,4 %	3,8 %	18,2 %	72,0 %	28,0 %
Koko vuosi	73,2 %	3,5 %	1,1 %	0,7 %	4,6 %	2,9 %	13,9 %	77,9 %	22,1 %

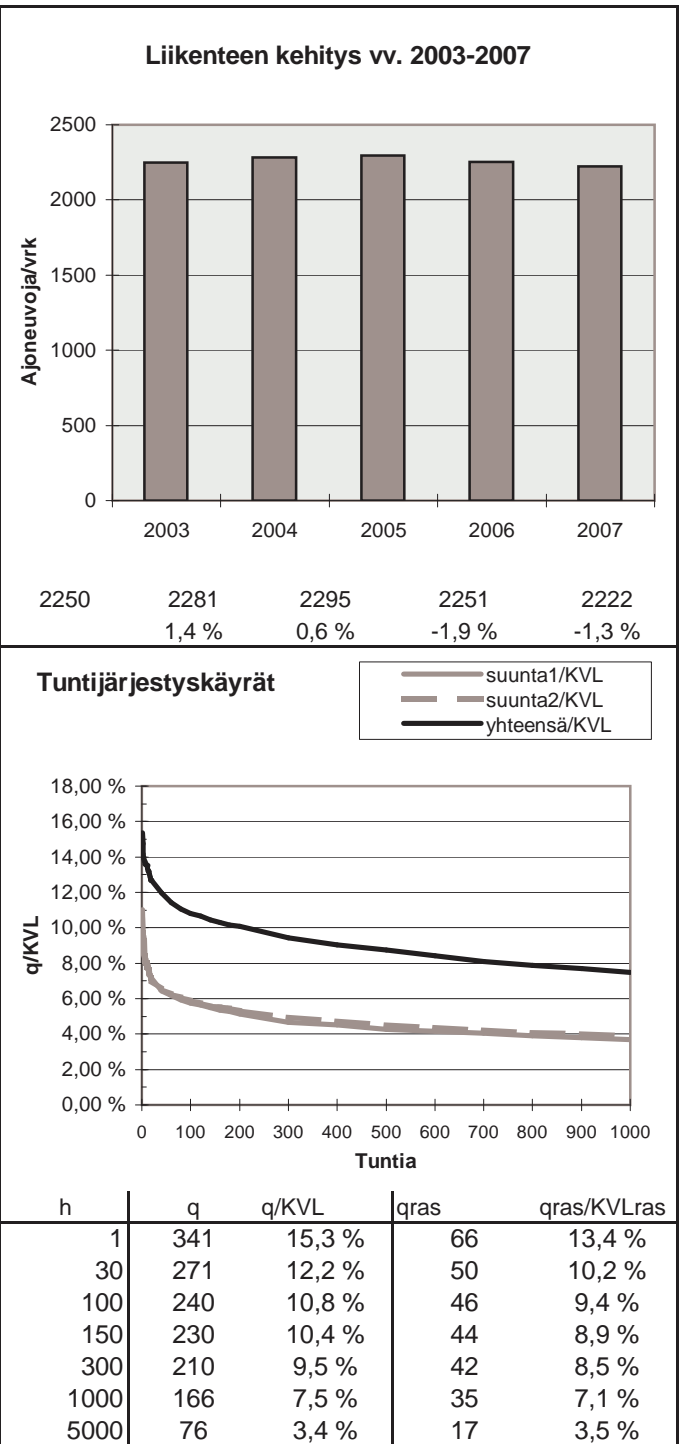
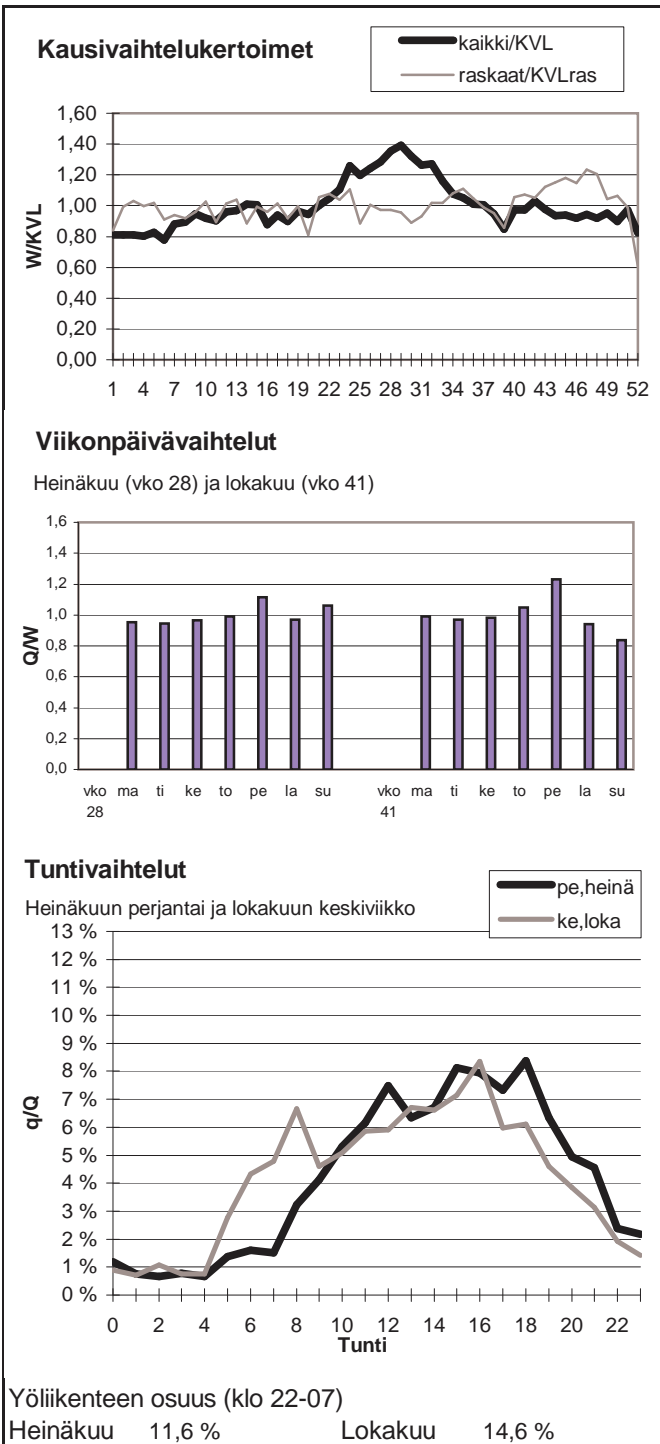

Vuoden 2007 liikennemäärät:

KVL	6729	KVLras	407	Tieosa =	9	Suunta1 =	Seinäjoki
KAVL	7122	KAVLras	539	Etäisyys =	5265	Suunta2 =	Ylistaro
KKVL	7184	KKVLras	434	Kaistoja =	2		

Liikenteen koostumus:

	Ha	Ha+pk	Ha+av	La	Kaip	Kapp	Katp	Kevyet	Raskaat
Arkiliikenne	90,2 %	2,0 %	0,3 %	0,4 %	3,4 %	0,8 %	3,0 %	92,4 %	7,6 %
Koko vuosi	91,6 %	2,0 %	0,3 %	0,4 %	2,7 %	0,6 %	2,3 %	93,9 %	6,1 %

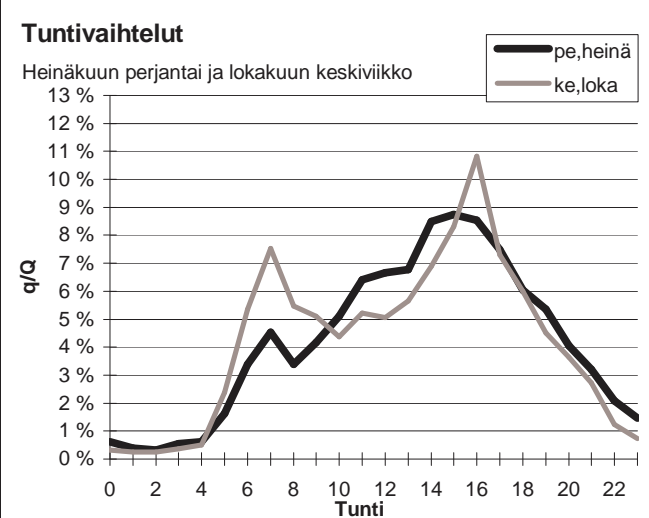
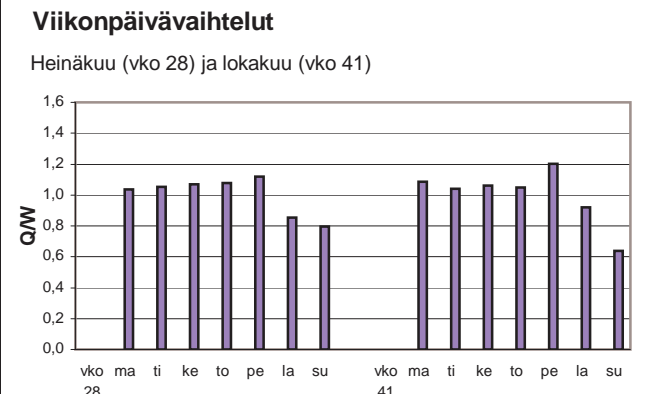
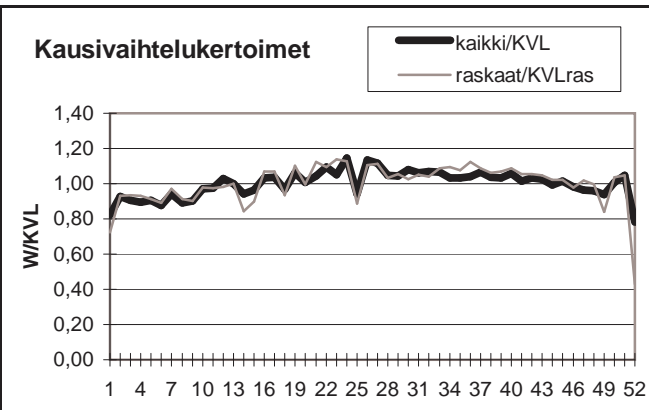

Yöliikenteen osuus (klo 22-07)

Heinäkuu	11,1 %	Lokakuu	11,4 %
----------	--------	---------	--------

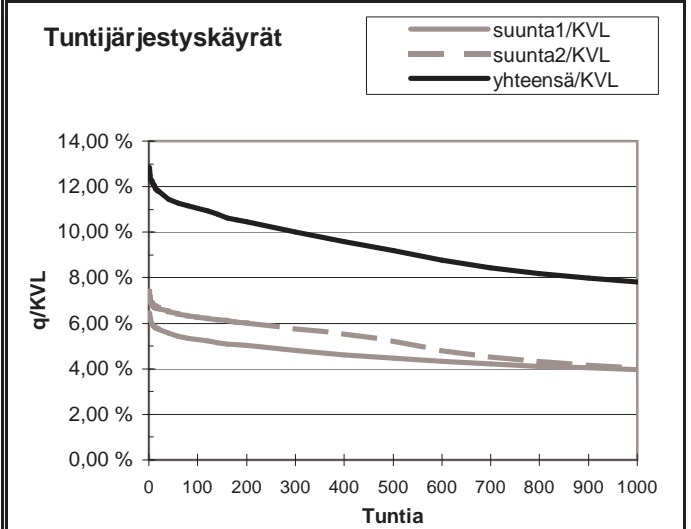
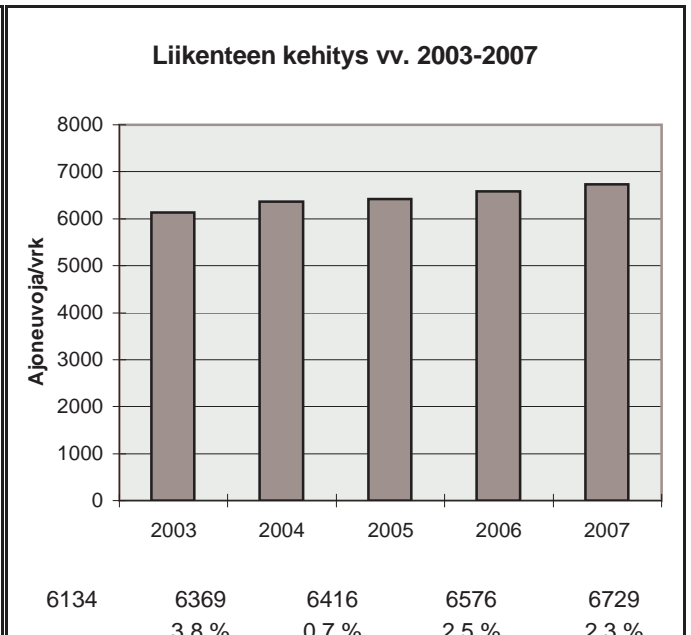

h	q	q/KVL	qras	qras/KVLras
1	864	12,8 %	57	14,0 %
30	783	11,6 %	49	12,0 %
100	743	11,0 %	45	11,1 %
150	720	10,7 %	44	10,8 %
300	674	10,0 %	41	10,1 %
1000	525	7,8 %	36	8,8 %
5000	226	3,4 %	9	2,2 %

Vuoden 2007 liikennemäärät:

KVL	5155	KVLras	266	Tieosa =	20	Suunta1 =	Töysä
KAVL	5277	KAVLras	339	Etäisyys =	4096	Suunta2 =	Alavus
KKVL	6531	KKVLras	320	Kaistoja =	2		

Liikenteen koostumus:

	Ha	Ha+pk	Ha+av	La	Kaip	Kapp	Katp	Kevyet	Raskaat
Arkiliikenne	90,8 %	2,2 %	0,5 %	0,3 %	3,1 %	0,7 %	2,4 %	93,6 %	6,4 %
Koko vuosi	92,0 %	2,3 %	0,5 %	0,3 %	2,4 %	0,5 %	1,9 %	94,8 %	5,2 %

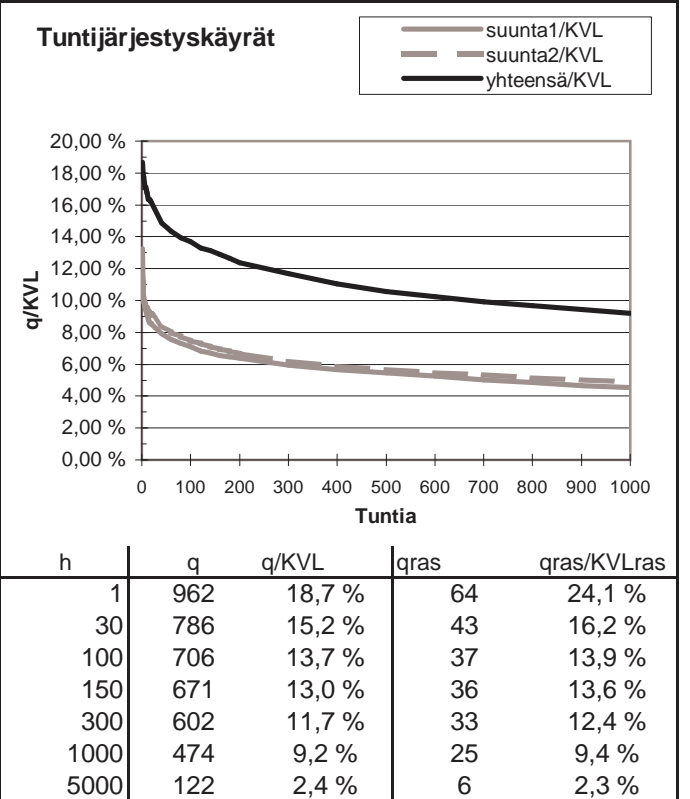
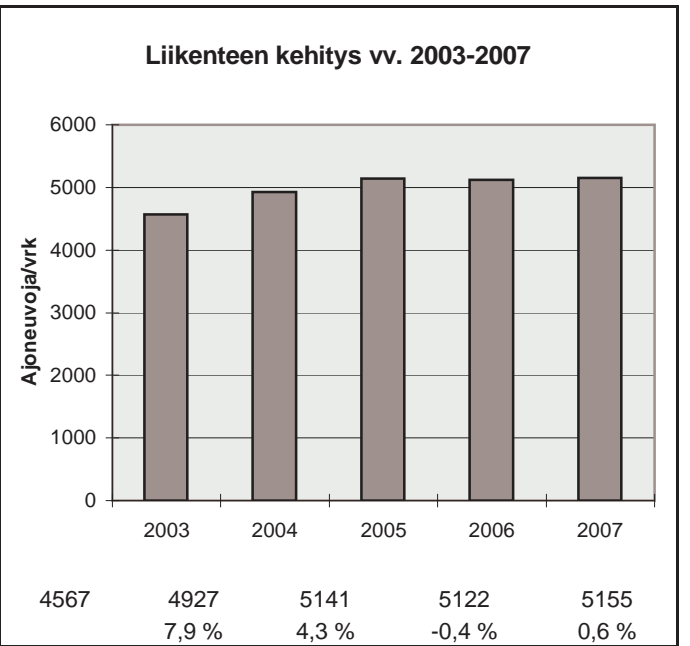
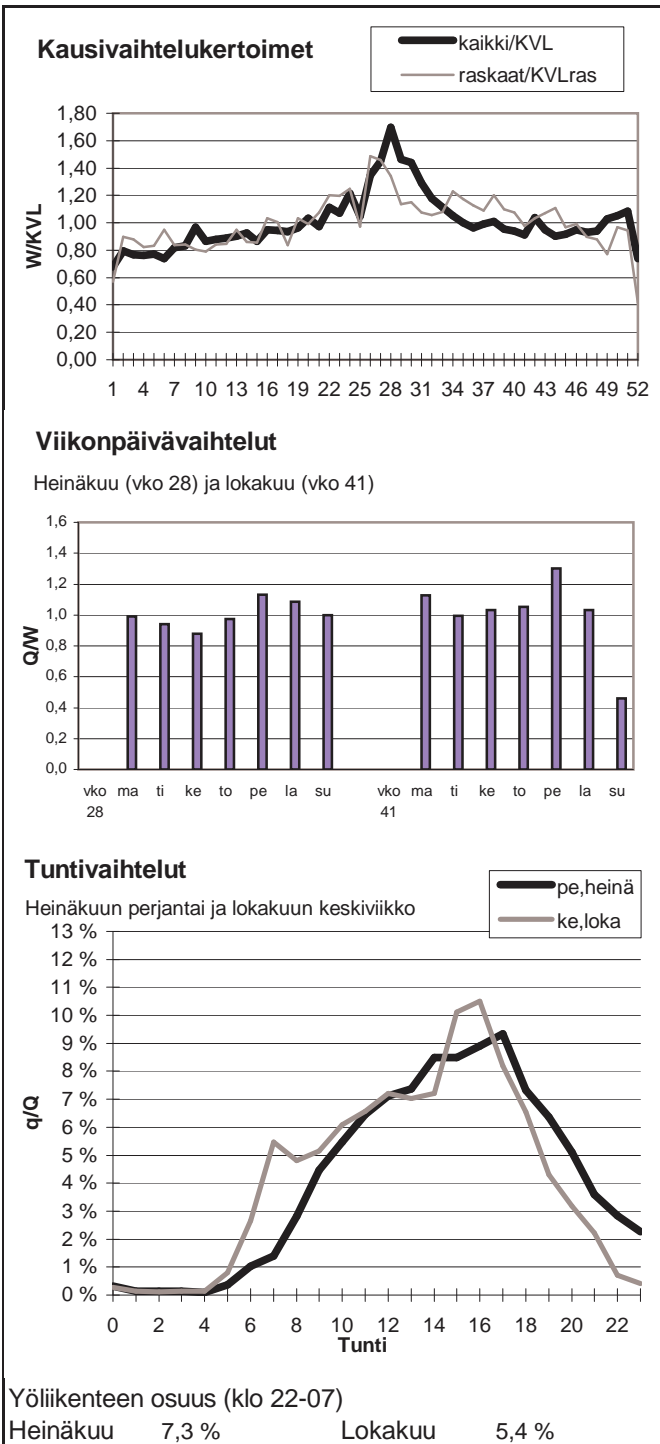

Vuoden 2007 liikennemäärät:

KVL	18135	KVLras	1408	Tieosa =	6	Suunta1 =	Lapua
KAVL	19490	KAVLras	1797	Etäisyys =	902	Suunta2 =	Ilmajoki
KKVL	18212	KKVLras	1442	Kaistoja =	4		

Liikenteen koostumus:

	Ha	Ha+pk	Ha+av	La	Kaip	Kapp	Katp	Kevyet	Raskaat
Arkiliikenne	88,5 %	1,9 %	0,4 %	0,4 %	3,7 %	0,9 %	4,2 %	90,8 %	9,2 %
Koko vuosi	89,9 %	1,9 %	0,4 %	0,4 %	3,1 %	0,7 %	3,5 %	92,2 %	7,8 %

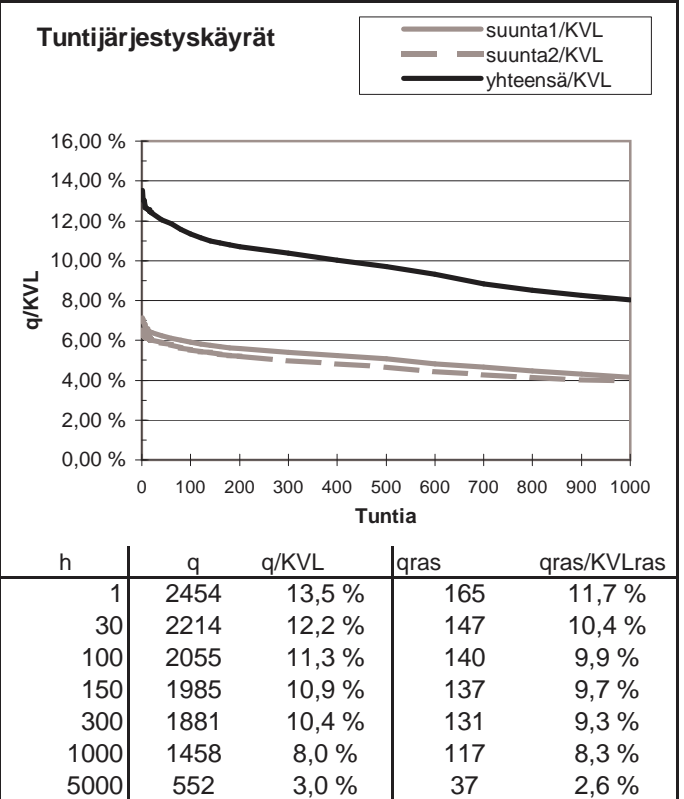
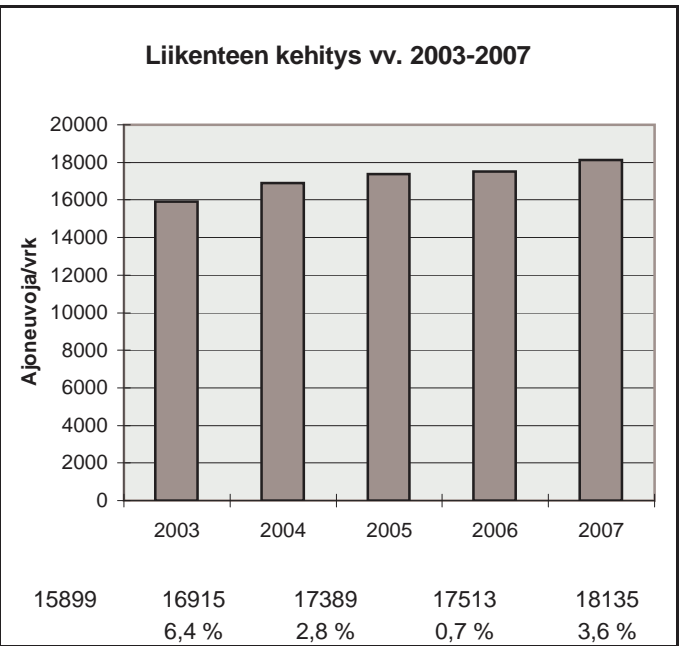
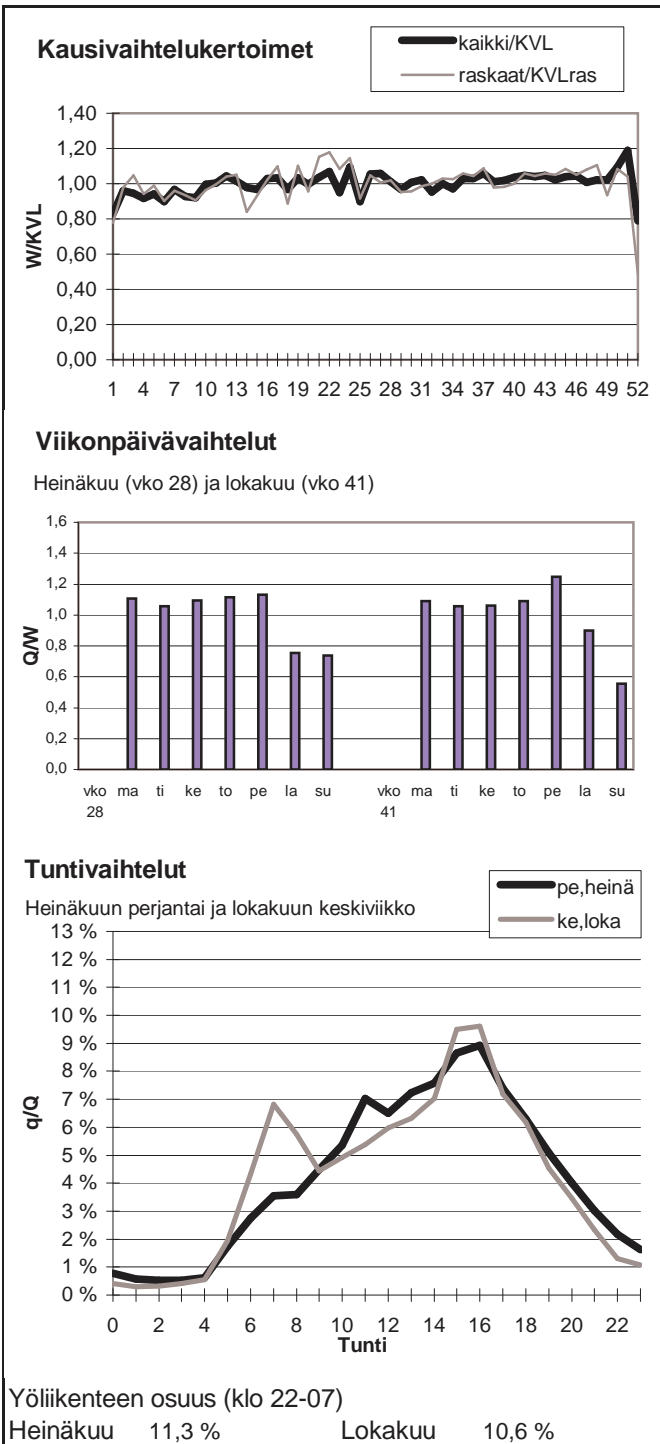

Vuoden 2007 liikennemäärät:

KVL	2193	KVLras	267	Tieosa =	2	Suunta1 =	Kortesjärvi
KAVL	2107	KAVLras	324	Etäisyys =	1950	Suunta2 =	Kauhava
KKVL	2636	KKVLras	297	Kaistoja =	2		

Liikenteen koostumus:

	Ha	Ha+pk	Ha+av	La	Kaip	Kapp	Katp	Kevyet	Raskaat
Arkiliikenne	80,3 %	3,4 %	0,9 %	0,5 %	5,4 %	2,0 %	7,5 %	84,6 %	15,4 %
Koko vuosi	83,3 %	3,6 %	1,0 %	0,5 %	4,5 %	1,5 %	5,6 %	87,8 %	12,2 %

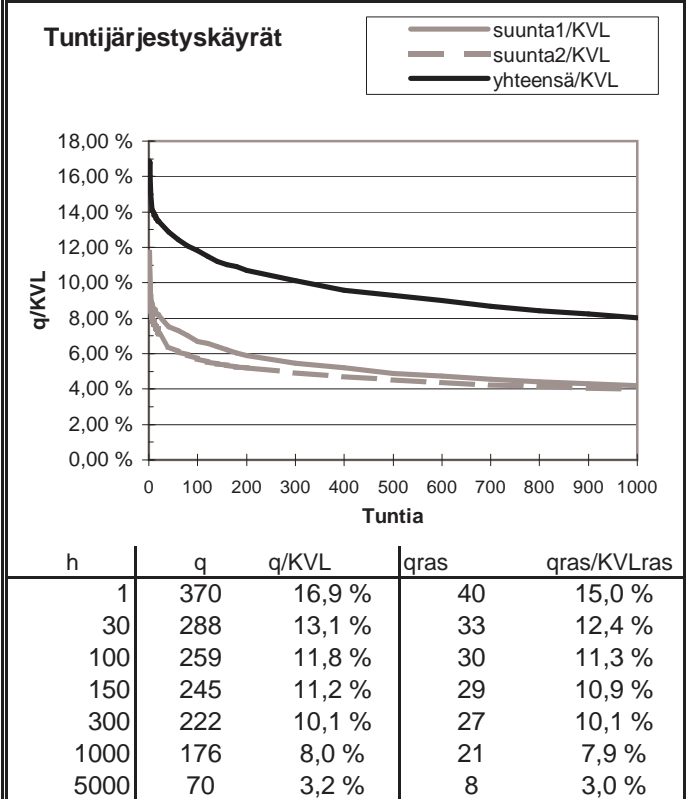
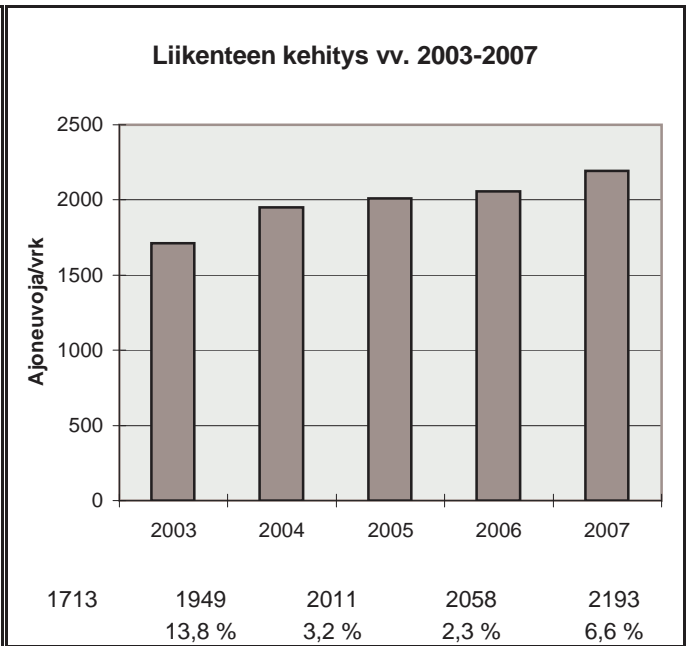
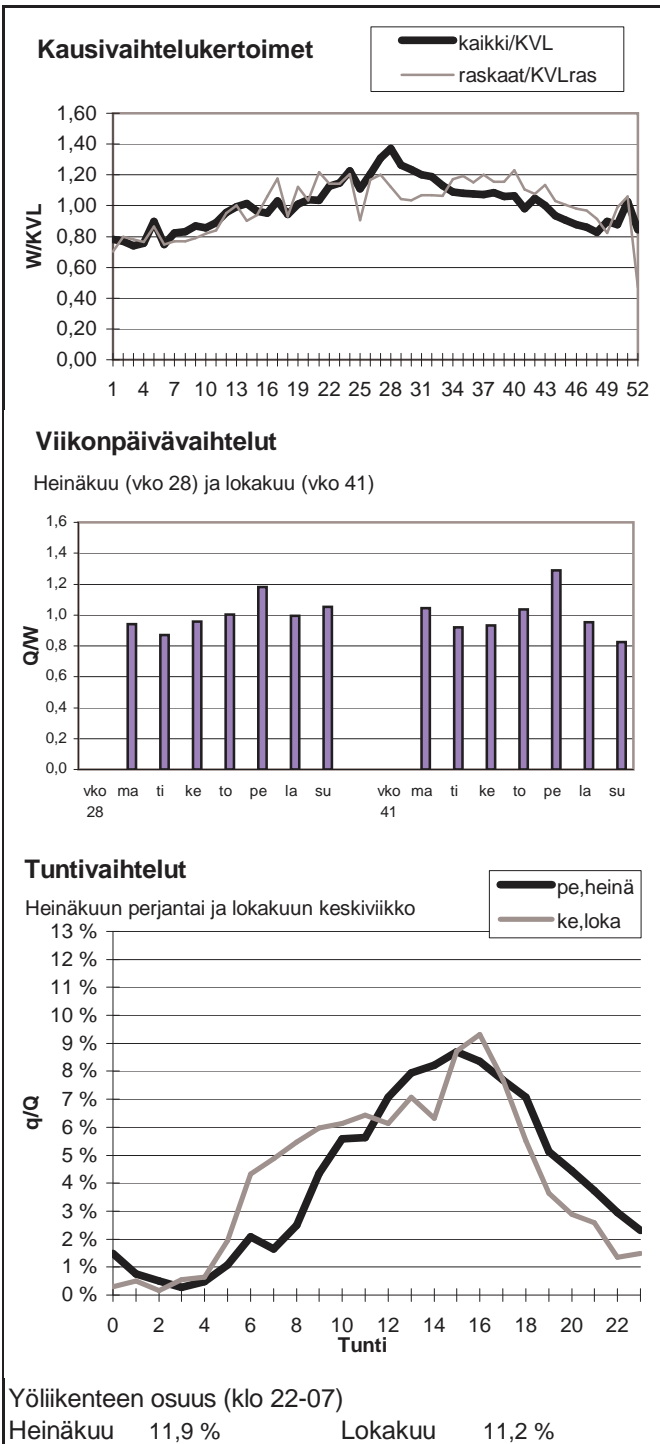

Vuoden 2007 liikennemäärät:

KVL	6675	KVLras	848	Tieosa =	38	Suunta1 =	Pietarsaari
KAVL	7391	KAVLras	1100	Etäisyys =	1860	Suunta2 =	Evijärvi
KKVL	6854	KKVLras	774	Kaistoja =	2		

Liikenteen koostumus:

	Ha	Ha+pk	Ha+av	La	Kaip	Kapp	Katp	Kevyet	Raskaat
Arkiliikenne	82,4 %	2,2 %	0,5 %	0,5 %	4,1 %	1,3 %	9,0 %	85,1 %	14,9 %
Koko vuosi	84,7 %	2,2 %	0,4 %	0,5 %	3,3 %	1,1 %	7,8 %	87,3 %	12,7 %

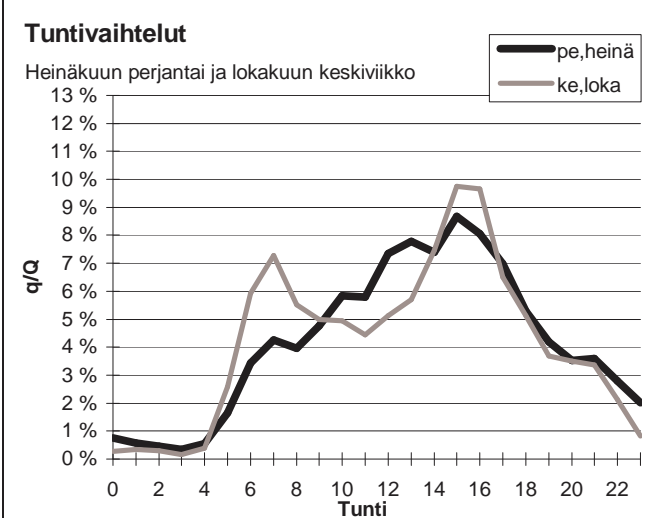
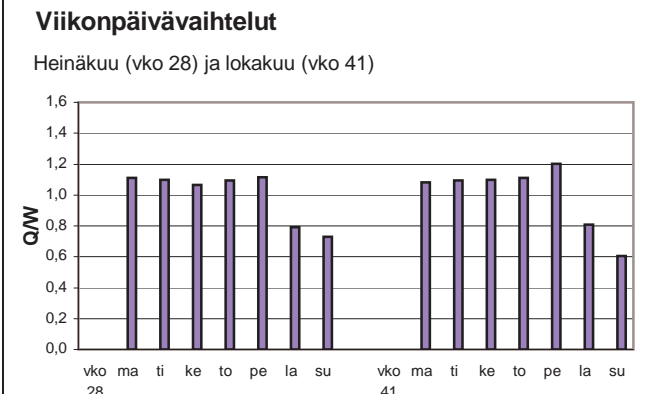
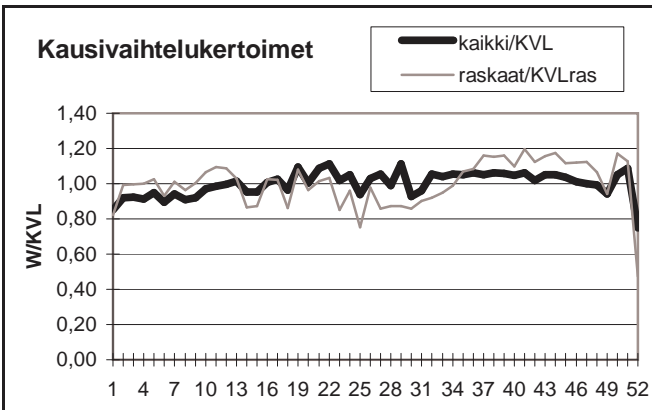

Yöliikenteen osuus (klo 22-07)

Heinäkuu	12,6 %	Lokakuu	12,9 %
----------	--------	---------	--------

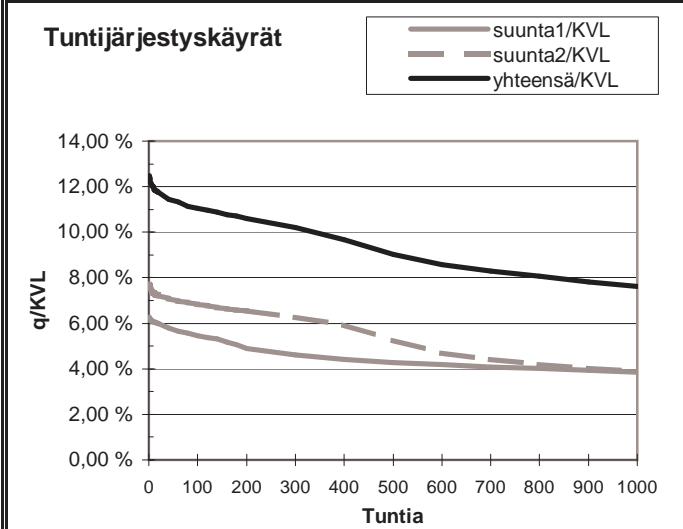
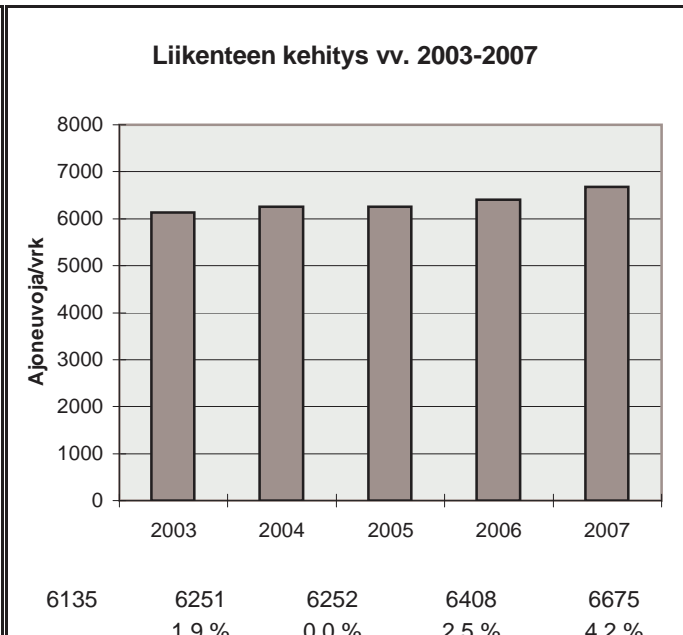

h	q	q/KVL	qras	qras/KVLras
1	833	12,5 %	126	14,9 %
30	771	11,6 %	106	12,5 %
100	737	11,0 %	98	11,6 %
150	721	10,8 %	96	11,3 %
300	681	10,2 %	90	10,6 %
1000	509	7,6 %	77	9,1 %
5000	233	3,5 %	20	2,4 %

Vuoden 2007 liikennemäärät:

KVL	5219	KVLras	383	Tieosa =	13	Suunta1 =	Kuortane
KAVL	5314	KAVLras	473	Etäisyys =	615	Suunta2 =	Seinäjoki
KKVL	6162	KKVLras	398	Kaistoja =	2		

Liikenteen koostumus:

	Ha	Ha+pk	Ha+av	La	Kaip	Kapp	Katp	Kevyet	Raskaat
Arkiliikenne	87,0 %	3,3 %	0,8 %	0,6 %	3,0 %	0,7 %	4,6 %	91,1 %	8,9 %
Koko vuosi	88,4 %	3,5 %	0,7 %	0,6 %	2,4 %	0,6 %	3,8 %	92,7 %	7,3 %

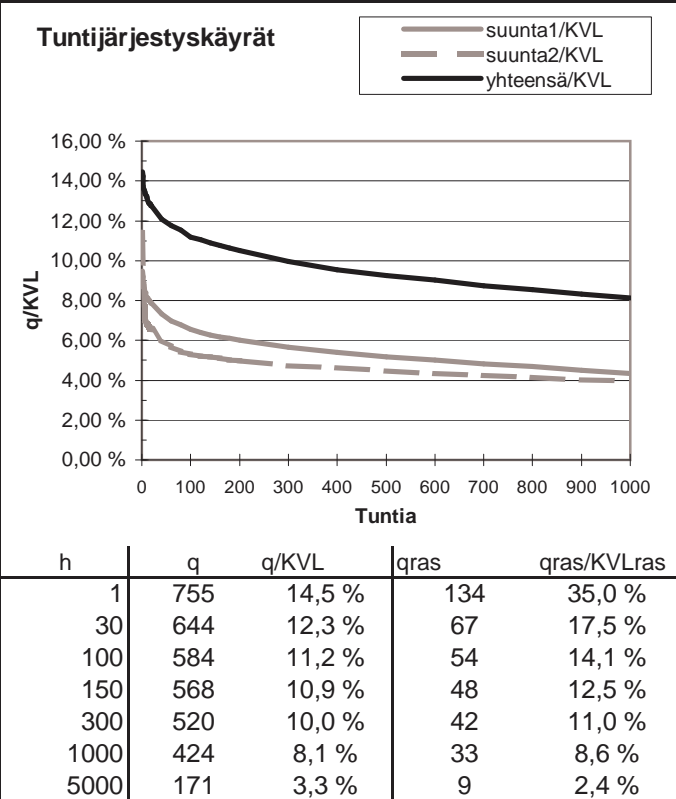
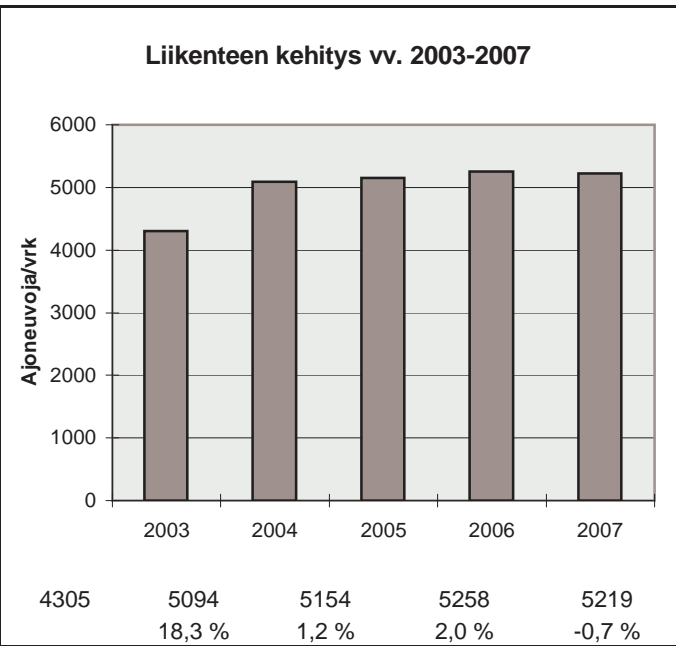
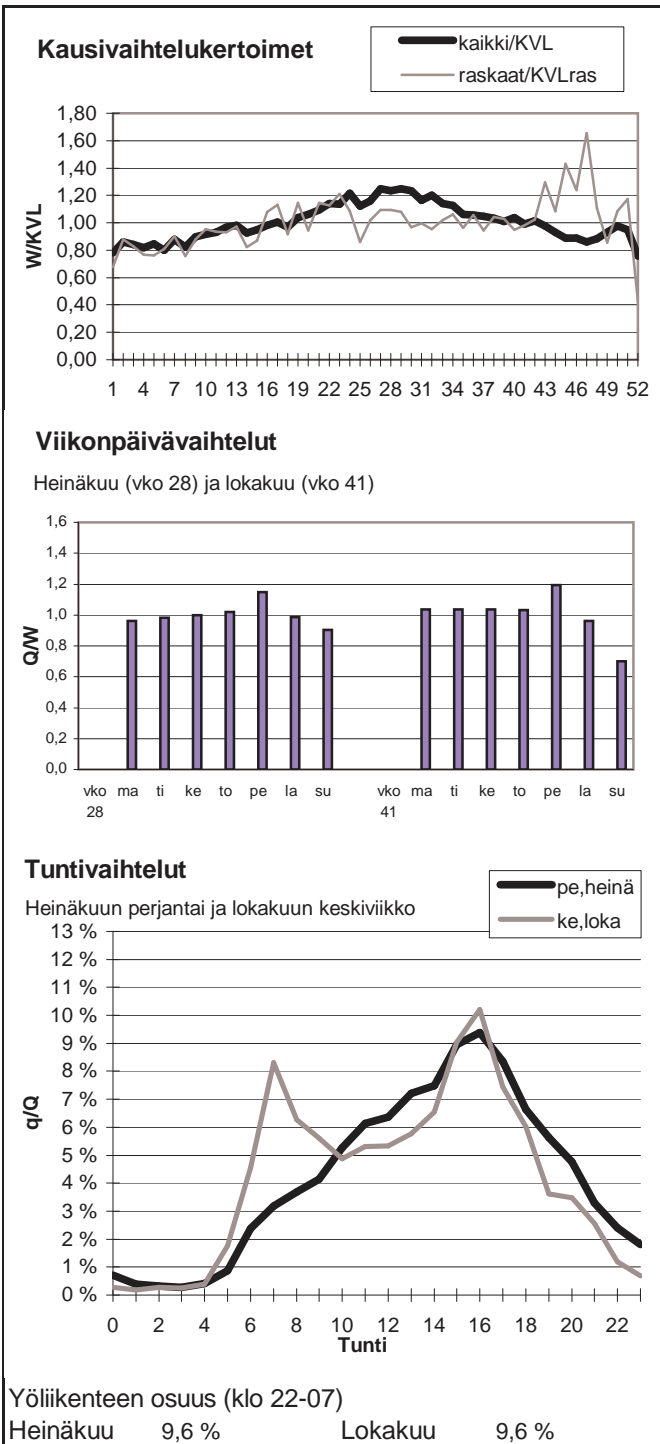

Vuoden 2007 liikennemäärät:

KVL	2335	KVLras	246	Tieosa =	17	Suunta1 =	Toholampi
KAVL	2198	KAVLras	297	Etäisyys =	3460	Suunta2 =	Kaustinen
KKVL	2937	KKVLras	261	Kaistoja =	2		

Liikenteen koostumus:

	Ha	Ha+pk	Ha+av	La	Kaip	Kapp	Katp	Kevyet	Raskaat
Arkiliikenne	81,5 %	4,2 %	0,8 %	0,3 %	4,0 %	1,6 %	7,5 %	86,5 %	13,5 %
Koko vuosi	84,3 %	4,4 %	0,8 %	0,4 %	3,3 %	1,2 %	5,7 %	89,5 %	10,5 %

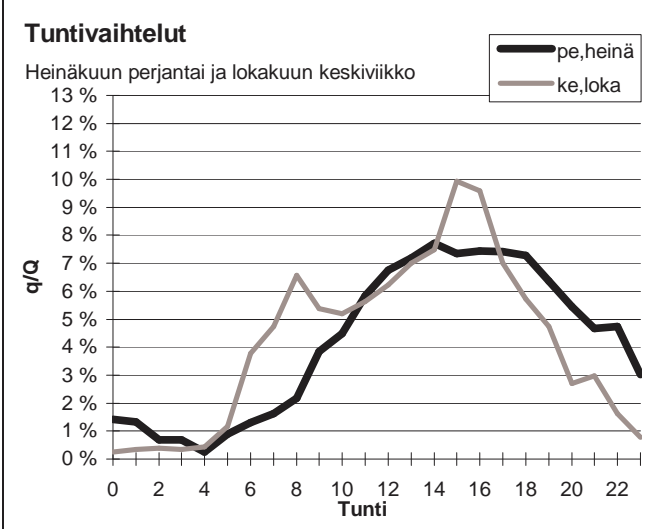
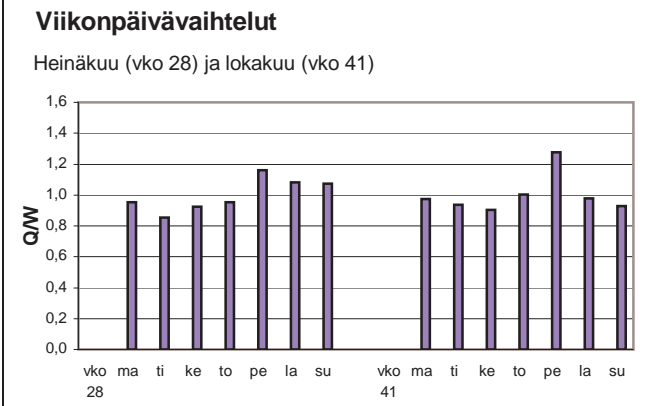
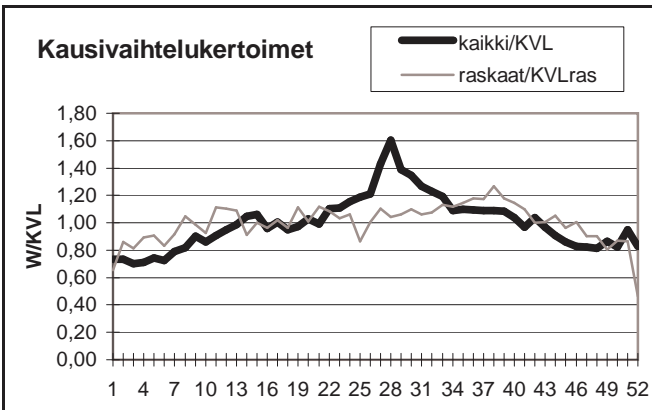

Yöliikenteen osuus (klo 22-07)

Heinäkuu	14,3 %	Lokakuu	9,1 %
----------	--------	---------	-------

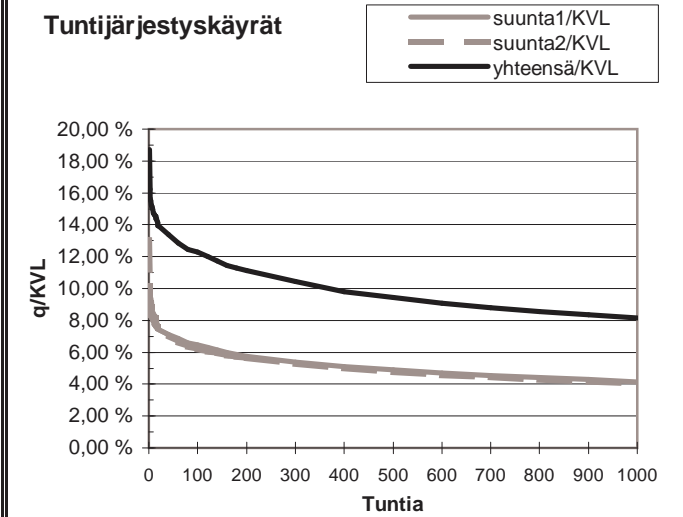
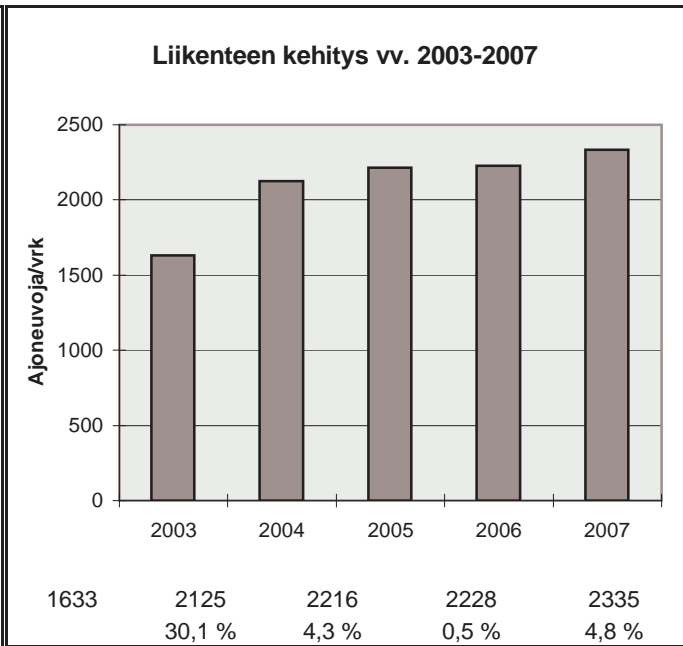

h	q	q/KVL	qras	qras/KVLras
1	437	18,7 %	37	15,1 %
30	317	13,6 %	30	12,2 %
100	287	12,3 %	27	11,0 %
150	270	11,6 %	26	10,6 %
300	244	10,5 %	23	9,4 %
1000	190	8,1 %	19	7,7 %
5000	75	3,2 %	8	3,3 %

Vuoden 2007 liikennemäärät:

KVL	2196	KVLras	106	Tieosa =	7	Suunta1 =	Ähtäri
KAVL	2224	KAVLras	135	Etäisyys =	542	Suunta2 =	Virrat
KKVL	2665	KKVLras	105	Kaistoja =	2		

Liikenteen koostumus:

	Ha	Ha+pk	Ha+av	La	Kaip	Kapp	Katp	Kevyet	Raskaat
Arkiliikenne	90,8 %	2,7 %	0,5 %	0,9 %	2,4 %	0,6 %	2,2 %	93,9 %	6,1 %
Koko vuosi	91,9 %	2,8 %	0,5 %	0,8 %	1,9 %	0,5 %	1,7 %	95,2 %	4,8 %

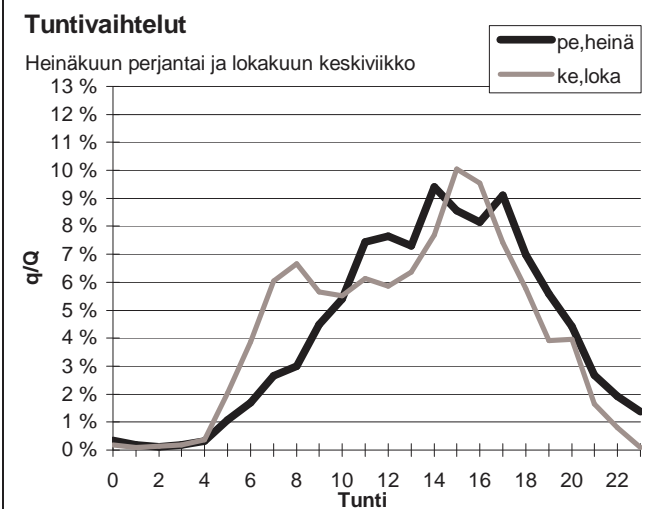
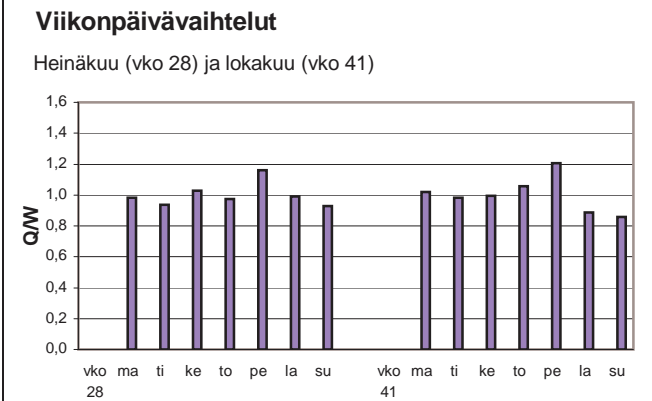
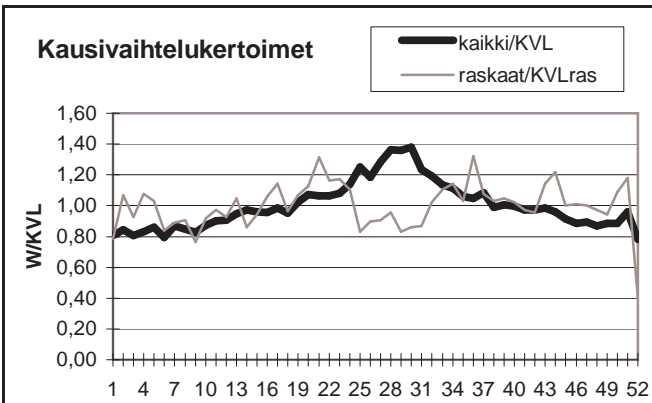

Yöliikenteen osuus (klo 22-07)

Heinäkuu	7,2 %	Lokakuu	7,8 %
----------	-------	---------	-------

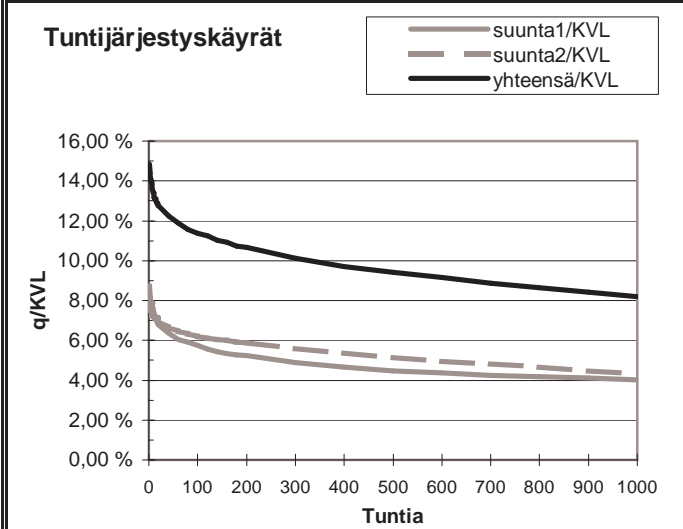
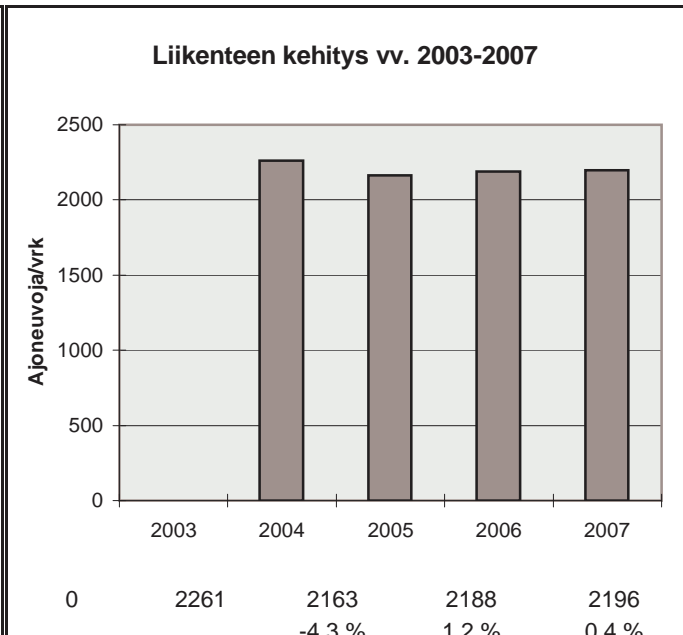

h	q	q/KVL	qras	qras/KVLras
1	326	14,8 %	24	22,7 %
30	274	12,5 %	19	18,0 %
100	250	11,4 %	17	16,1 %
150	241	11,0 %	16	15,1 %
300	222	10,1 %	14	13,2 %
1000	180	8,2 %	10	9,5 %
5000	71	3,2 %	2	1,9 %

Vuoden 2007 liikennemäärät:

KVL	3664	KVLras	419	Tieosa =	6	Suunta1 =	Kannus
KAVL	3849	KAVLras	536	Etäisyys =	603	Suunta2 =	Kokkola
KKVL	4001	KKVLras	415	Kaistoja =	2		

Liikenteen koostumus:

	Ha	Ha+pk	Ha+av	La	Kaip	Kapp	Katp	Keyyet	Raskaat
Arkiliikenne	83,5 %	2,1 %	0,5 %	1,0 %	4,0 %	1,0 %	7,9 %	86,1 %	13,9 %
Koko vuosi	85,7 %	2,4 %	0,5 %	0,9 %	3,3 %	0,8 %	6,4 %	88,6 %	11,4 %

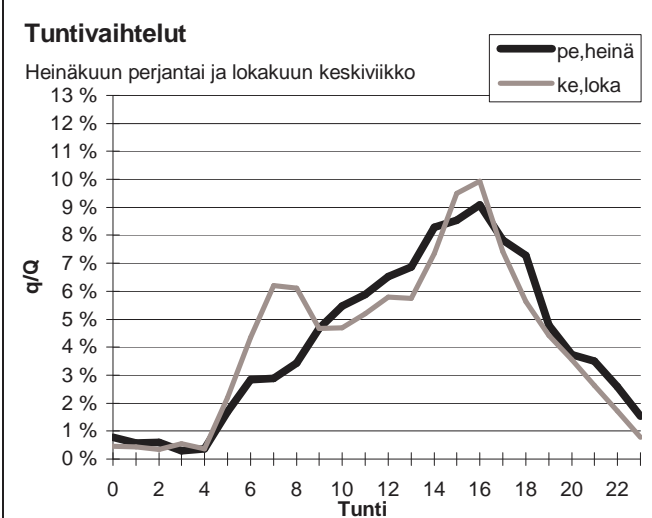
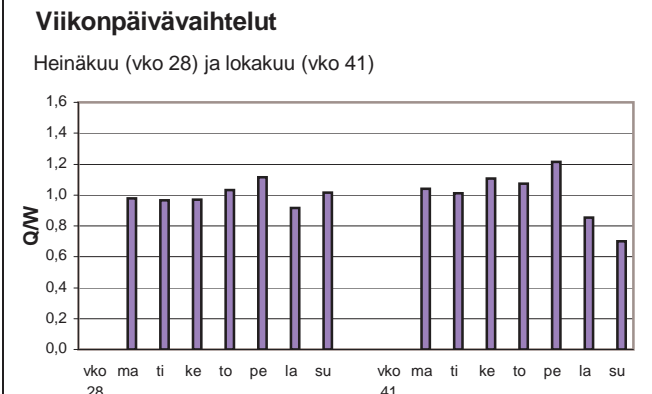
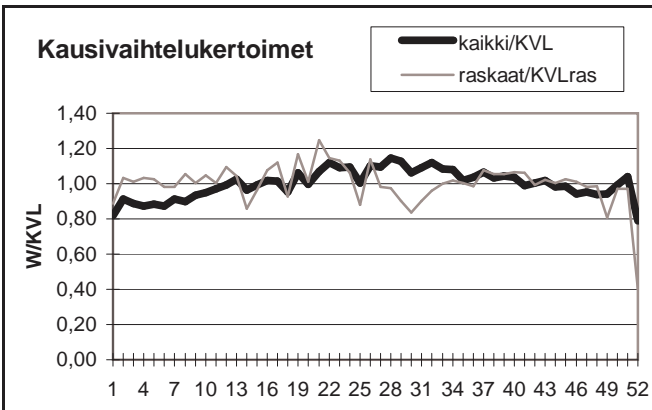

Yöliikenteen osuus (klo 22-07)

Heinäkuu	11,3 %	Lokakuu	11,2 %
----------	--------	---------	--------

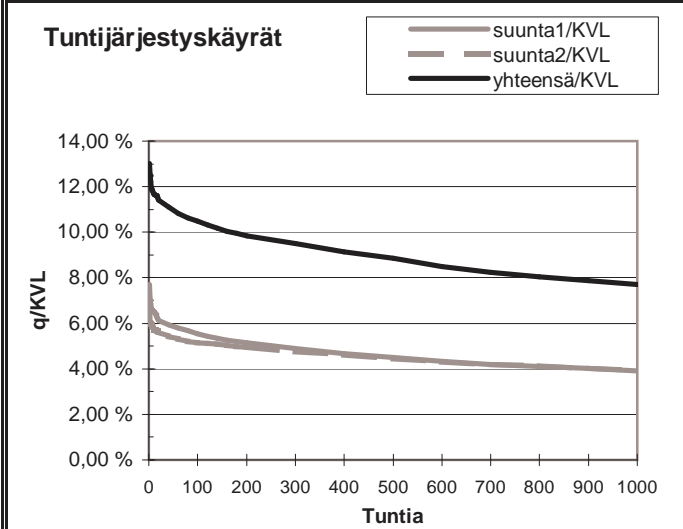
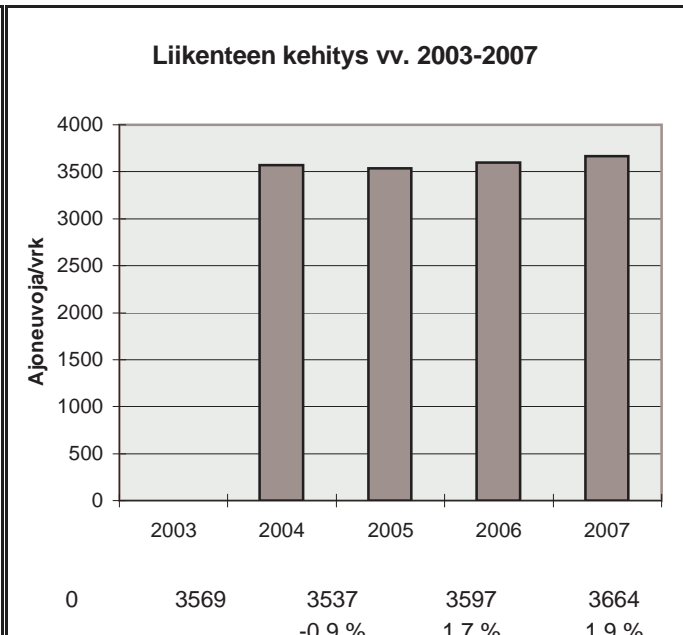

h	q	q/KVL	qras	qras/KVLras
1	477	13,0 %	58	13,9 %
30	411	11,2 %	47	11,2 %
100	384	10,5 %	43	10,3 %
150	370	10,1 %	42	10,0 %
300	348	9,5 %	39	9,3 %
1000	282	7,7 %	33	7,9 %
5000	128	3,5 %	12	2,9 %

Vuoden 2007 liikennemäärät:

KVL	3269	KVLras	377	Tieosa =	108	Suunta1 =	Kyyjärvi
KAVL	3441	KAVLras	466	Etäisyys =	2516	Suunta2 =	Kokkola
KKVL	3628	KKVLras	352	Kaistoja =	2		

Liikenteen koostumus:

	Ha	Ha+pk	Ha+av	La	Kaip	Kapp	Katp	Kevyet	Raskaat
Arkiliikenne	83,5 %	2,5 %	0,5 %	0,8 %	3,8 %	1,2 %	7,7 %	86,5 %	13,5 %
Koko vuosi	85,2 %	2,8 %	0,5 %	0,8 %	3,1 %	0,9 %	6,7 %	88,5 %	11,5 %

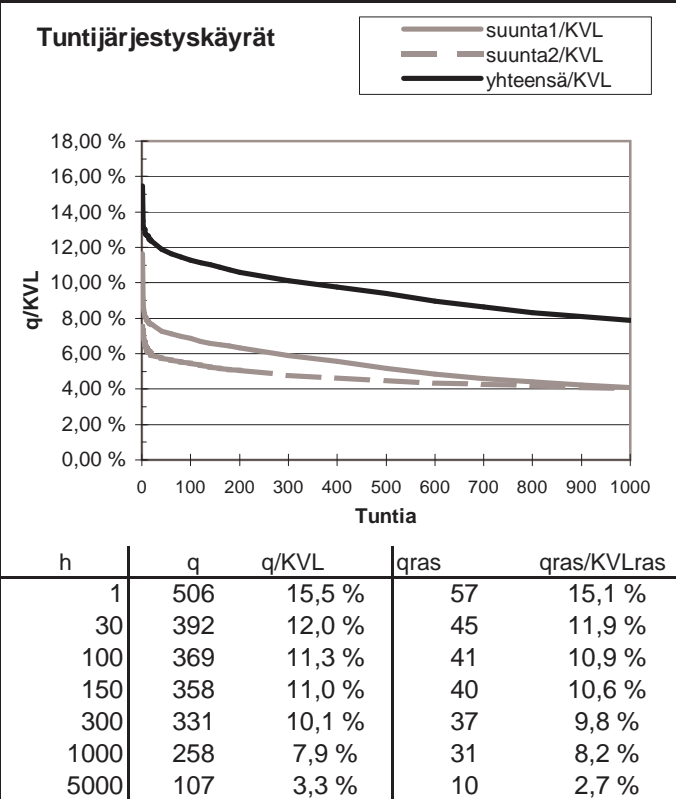
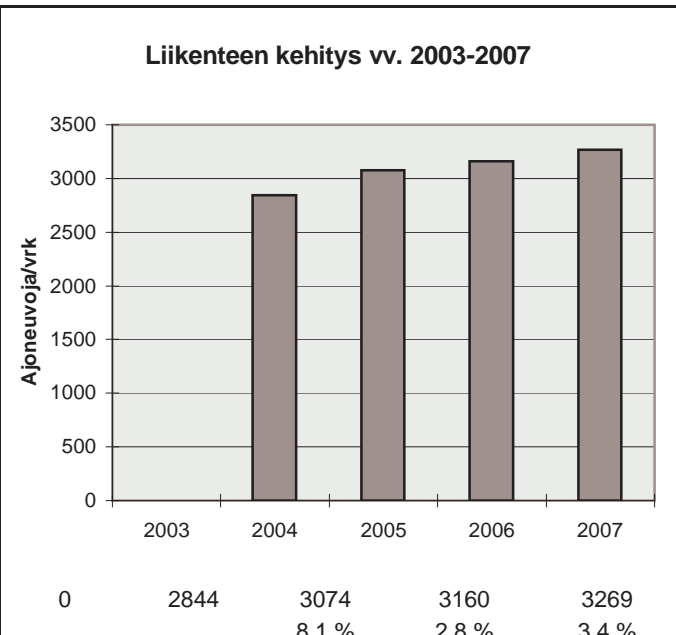
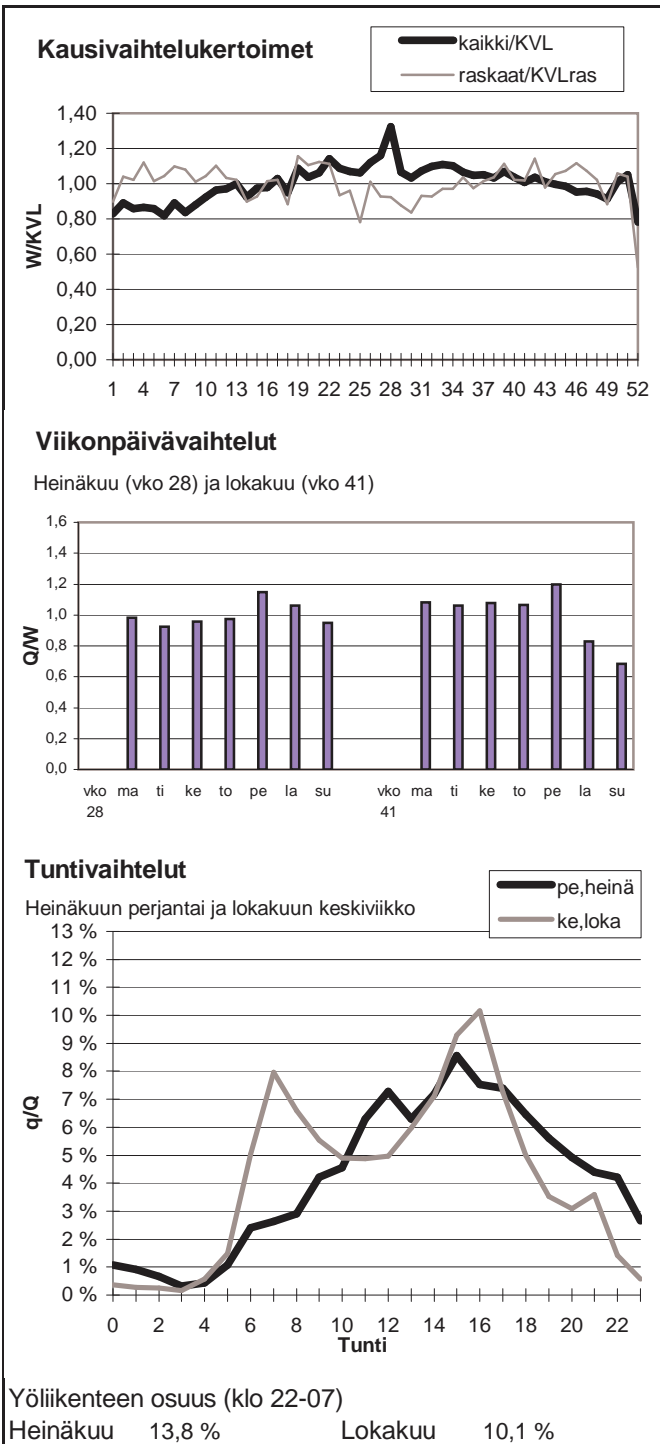

Vuoden 2007 liikennemäärät:

KVL	3612	KVLras	383	Tieosa =	14	Suunta1 =	Kurikka
KAVL	3770	KAVLras	499	Etäisyys =	5158	Suunta2 =	Kauhajoki
KKVL	3865	KKVLras	389	Kaistoja =	2		

Liikenteen koostumus:

	Ha	Ha+pk	Ha+av	La	Kaip	Kapp	Katp	Kevyet	Raskaat
Arkiliikenne	83,6 %	3,1 %	0,1 %	0,6 %	4,5 %	1,3 %	6,8 %	86,8 %	13,2 %
Koko vuosi	86,0 %	3,3 %	0,1 %	0,6 %	3,7 %	0,9 %	5,4 %	89,4 %	10,6 %

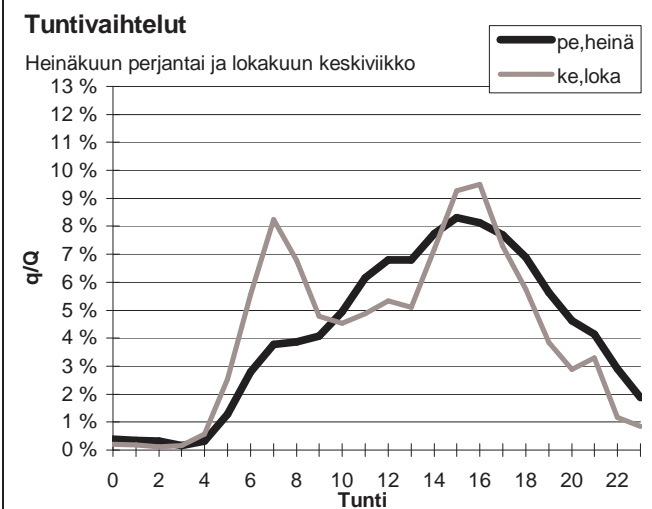
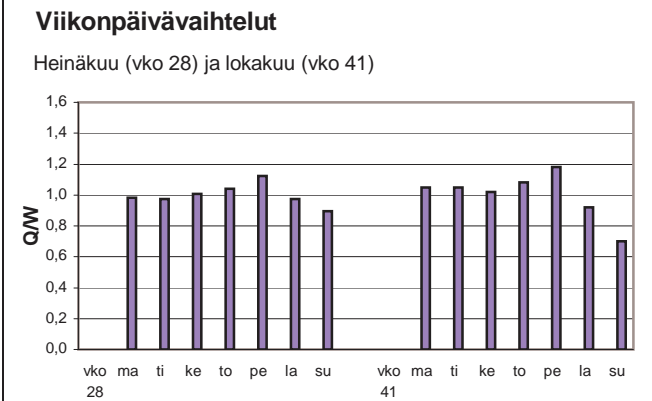
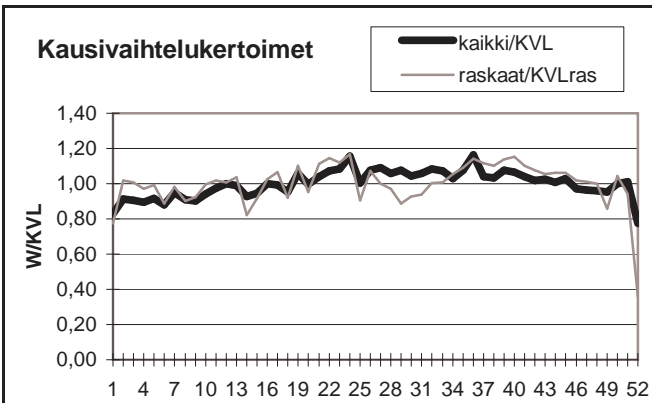

Yöliikenteen osuus (klo 22-07)

Heinäkuu	10,4 %	Lokakuu	11,4 %
----------	--------	---------	--------

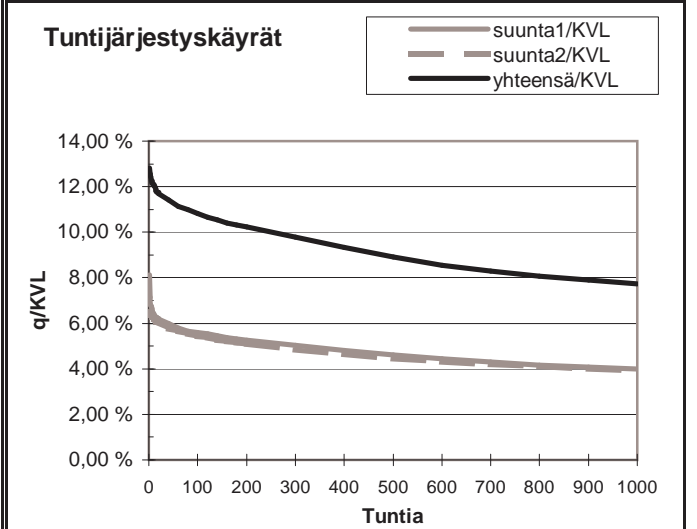
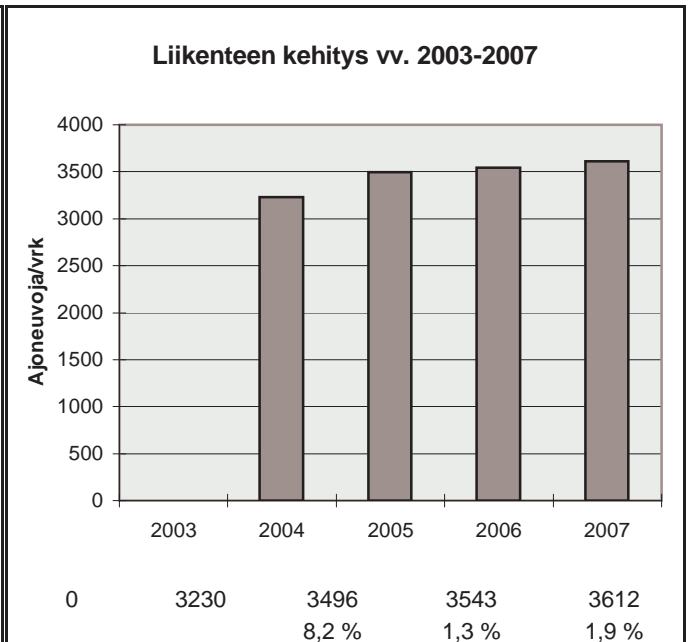

h	q	q/KVL	qras	qras/KVLras
1	463	12,8 %	60	15,7 %
30	417	11,5 %	49	12,8 %
100	391	10,8 %	45	11,8 %
150	378	10,5 %	43	11,2 %
300	353	9,8 %	41	10,7 %
1000	279	7,7 %	35	9,1 %
5000	123	3,4 %	9	2,4 %

Vuoden 2007 liikennemäärät:

KVL	260	KVLras	8	Tieosa =	1	Suunta1 =	Viitala
KAVL	254	KAVLras	10	Etäisyys =	2650	Suunta2 =	Äijälä
KKVL	284	KKVLras	7	Kaistoja =	2		

Liikenteen koostumus:

	Ha	Ha+pk	Ha+av	La	Kaip	Kapp	Katp	Kevyet	Raskaat
Arkiliikenne	92,3 %	3,2 %	0,6 %	0,9 %	2,2 %	0,3 %	0,5 %	96,1 %	3,9 %
Koko vuosi	93,2 %	3,2 %	0,5 %	0,7 %	1,7 %	0,3 %	0,4 %	97,0 %	3,0 %

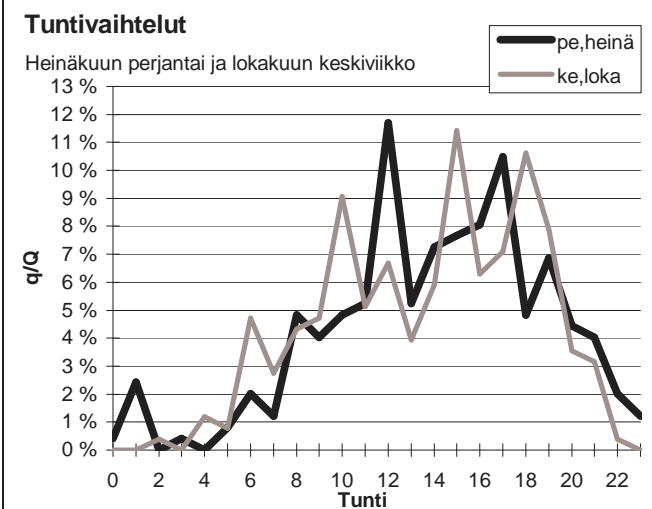
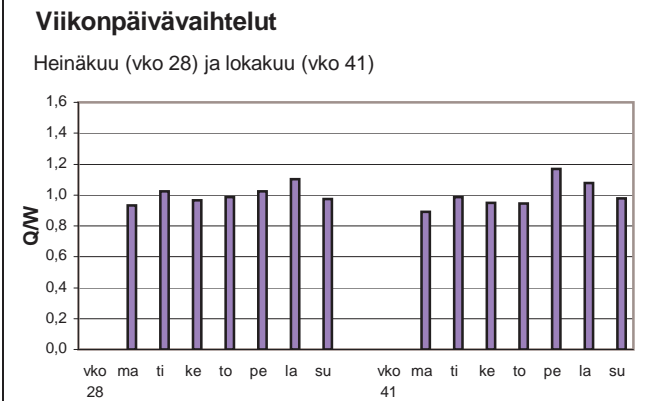
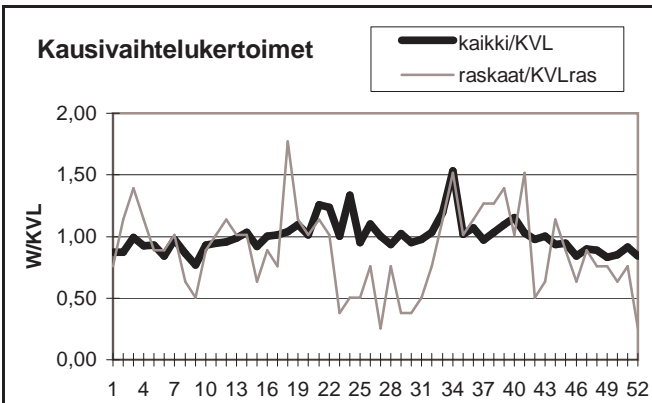

Yöliikenteen osuus (klo 22-07)

Heinäkuu	9,3 %	Lokakuu	7,5 %
----------	-------	---------	-------

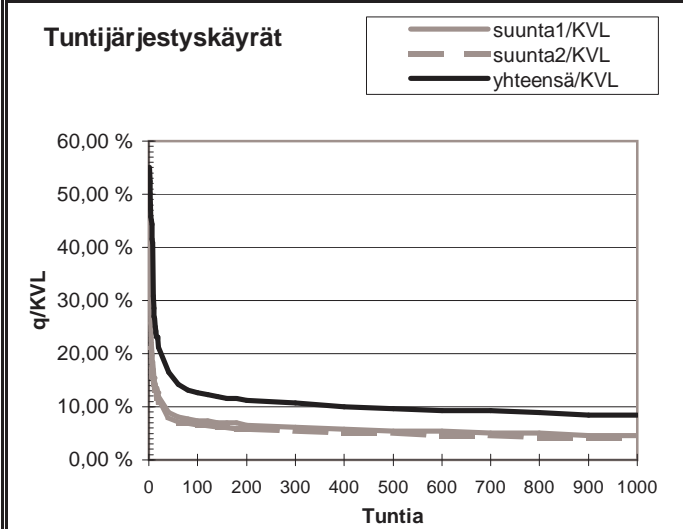
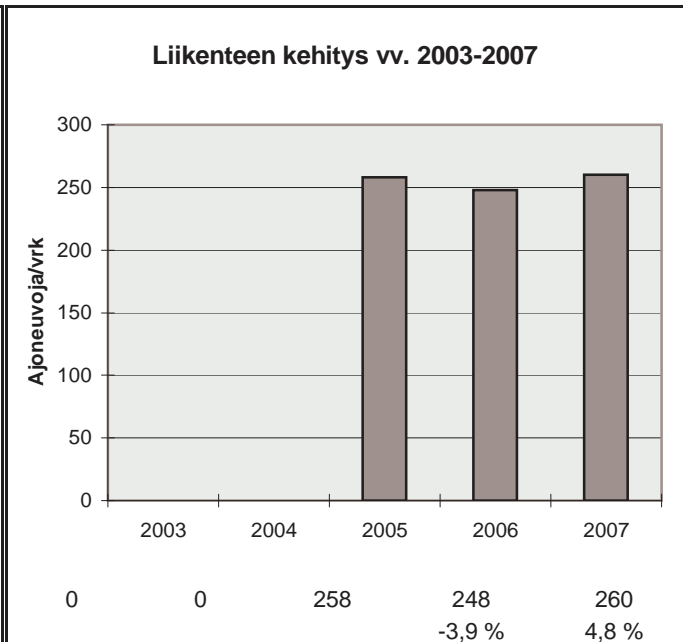

h	q	q/KVL	qras	qras/KVLras
1	143	55,1 %	7	88,6 %
30	48	18,5 %	4	50,6 %
100	33	12,7 %	3	38,0 %
150	31	11,9 %	3	38,0 %
300	28	10,8 %	2	25,3 %
1000	22	8,5 %	1	12,7 %
5000	8	3,1 %	0	0,0 %

Vuoden 2007 liikennemäärät:

KVL	3160	KVLras	265	Tieosa =	30	Suunta1 =	Lapua
KAVL	3029	KAVLras	346	Etäisyys =	1515	Suunta2 =	Alavus
KKVL	3911	KKVLras	292	Kaistoja =	2		

Liikenteen koostumus:

	Ha	Ha+pk	Ha+av	La	Kaip	Kapp	Katp	Kevyet	Raskaat
Arkiliikenne	85,0 %	2,9 %	0,7 %	0,8 %	2,6 %	1,9 %	6,2 %	88,6 %	11,4 %
Koko vuosi	87,8 %	3,1 %	0,7 %	0,7 %	2,0 %	1,4 %	4,3 %	91,6 %	8,4 %

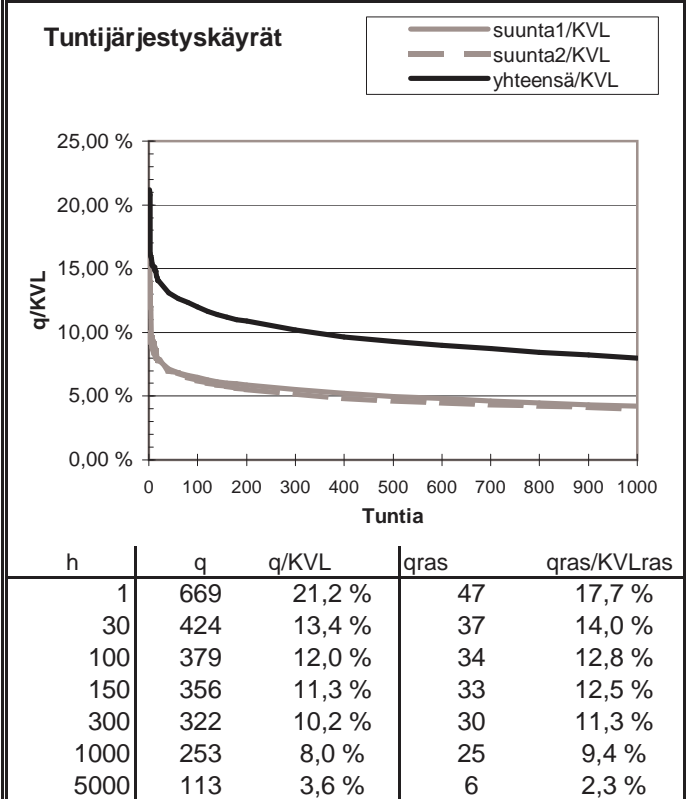
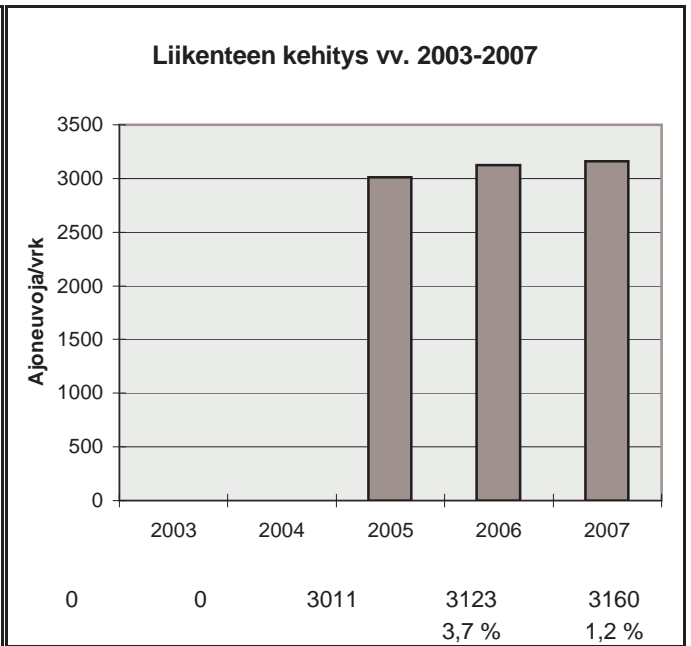
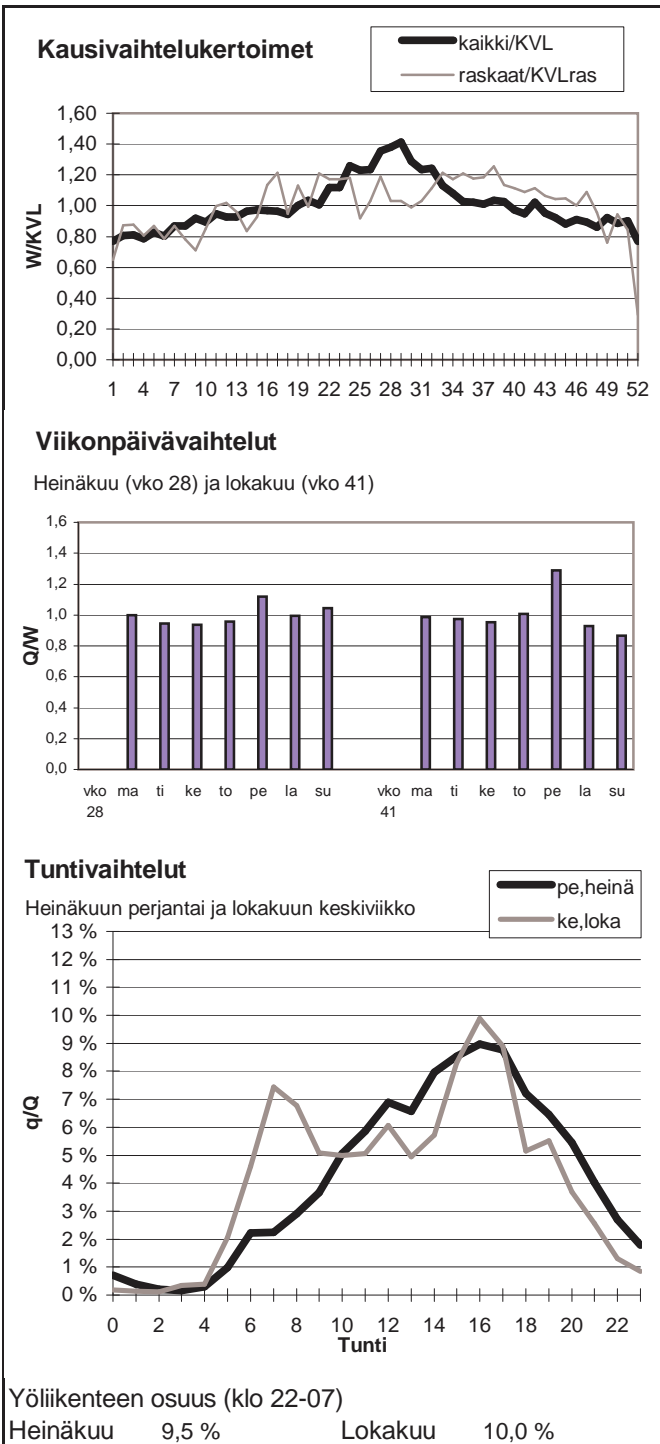

Vuoden 2007 liikennemäärät:

KVL	3397	KVLras	449	Tieosa =	237	Suunta1 =	Vaasa
KAVL	3435	KAVLras	570	Etäisyys =	4200	Suunta2 =	Pori
KKVL	3897	KKVLras	458	Kaistoja =	2		

Liikenteen koostumus:

	Ha	Ha+pk	Ha+av	La	Kaip	Kapp	Katp	Kevyet	Raskaat
Arkiliikenne	80,7 %	2,1 %	0,6 %	1,2 %	3,6 %	3,2 %	8,6 %	83,4 %	16,6 %
Koko vuosi	83,7 %	2,5 %	0,6 %	1,1 %	3,0 %	2,5 %	6,7 %	86,8 %	13,2 %

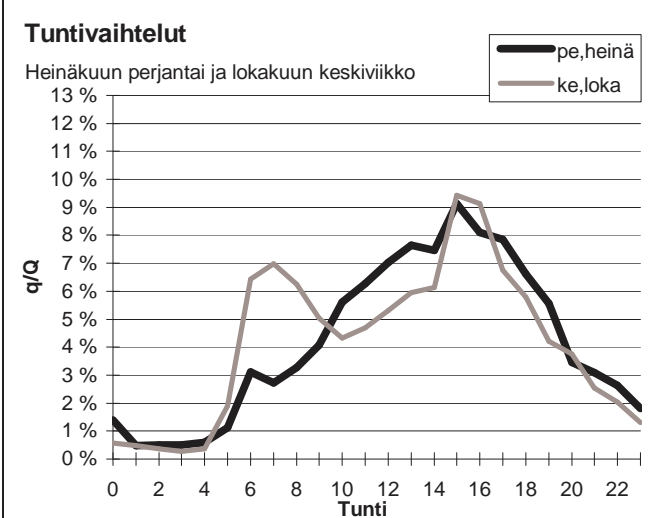
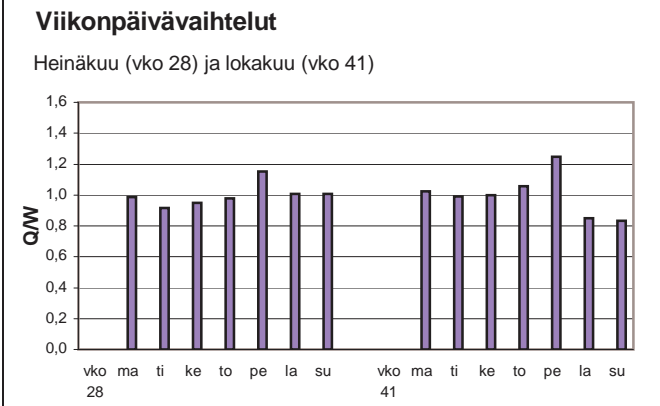
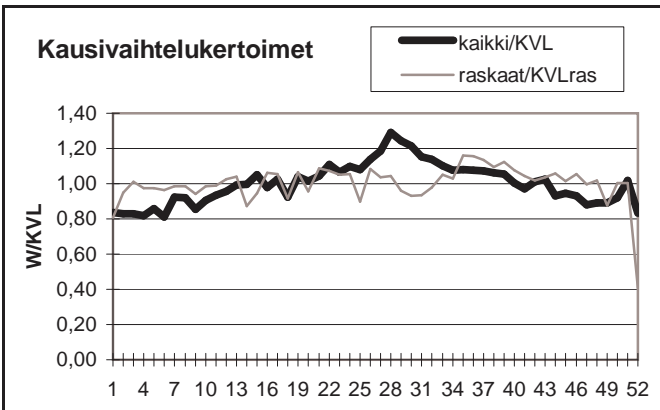

Yöliikenteen osuus (klo 22-07)

Heinäkuu	12,1 %	Lokakuu	13,7 %
----------	--------	---------	--------

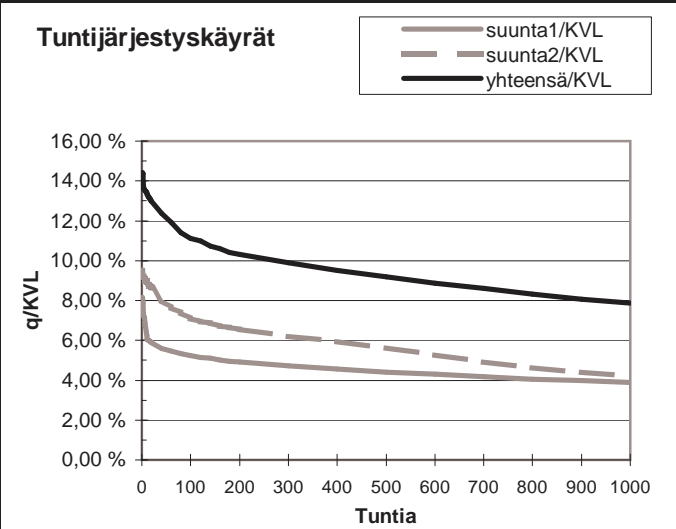
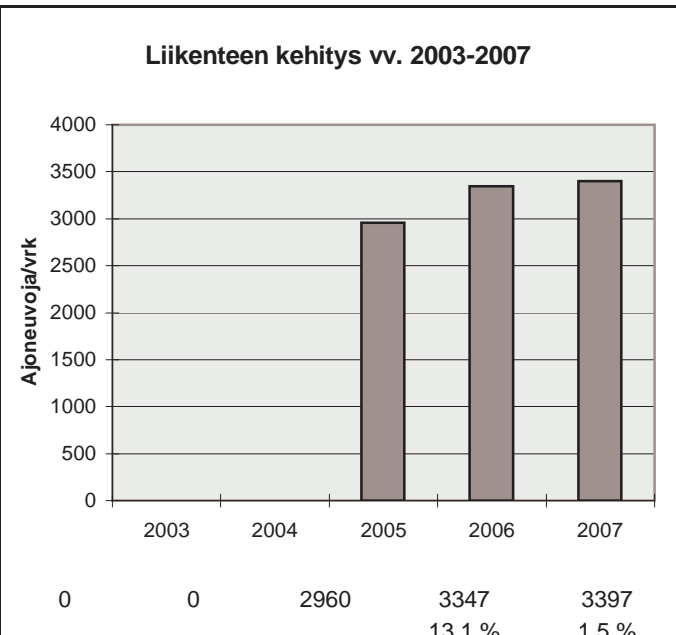

h	q	q/KVL	qras	qras/KVLras
1	490	14,4 %	62	13,8 %
30	434	12,8 %	50	11,1 %
100	378	11,1 %	47	10,5 %
150	362	10,7 %	45	10,0 %
300	336	9,9 %	42	9,4 %
1000	267	7,9 %	35	7,8 %
5000	115	3,4 %	13	2,9 %

Vuoden 2007 liikennemäärät:

KVL	2527	KVLras	298	Tieosa =	7	Suunta1 =	Teuva
KAVL	2679	KAVLras	401	Etäisyys =	4300	Suunta2 =	Kaskinen
KKVL	2808	KKVLras	283	Kaistoja =	2		

Liikenteen koostumus:

	Ha	Ha+pk	Ha+av	La	Kaip	Kapp	Katp	Kevyet	Raskaat
Arkiliikenne	81,9 %	2,5 %	0,6 %	0,7 %	4,2 %	1,0 %	9,1 %	85,0 %	15,0 %
Koko vuosi	85,0 %	2,6 %	0,6 %	0,6 %	3,5 %	0,8 %	7,0 %	88,2 %	11,8 %

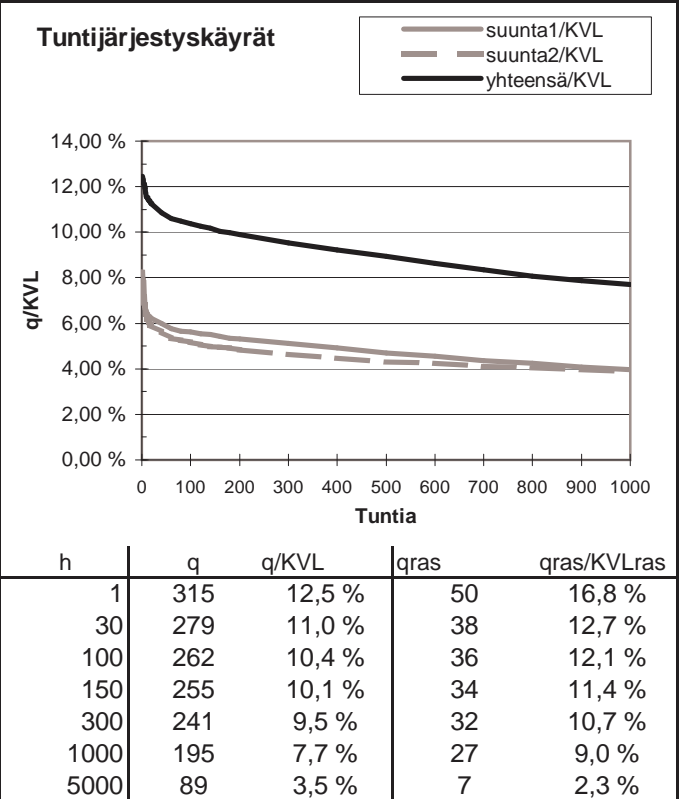
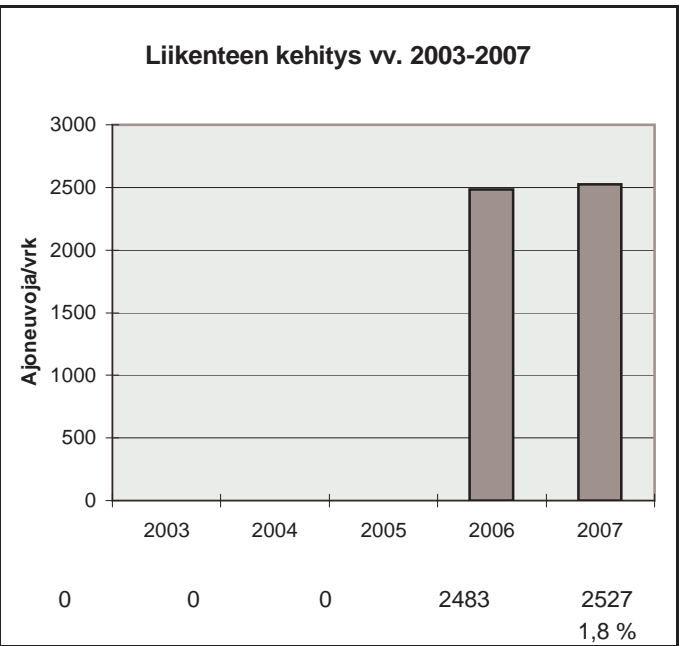
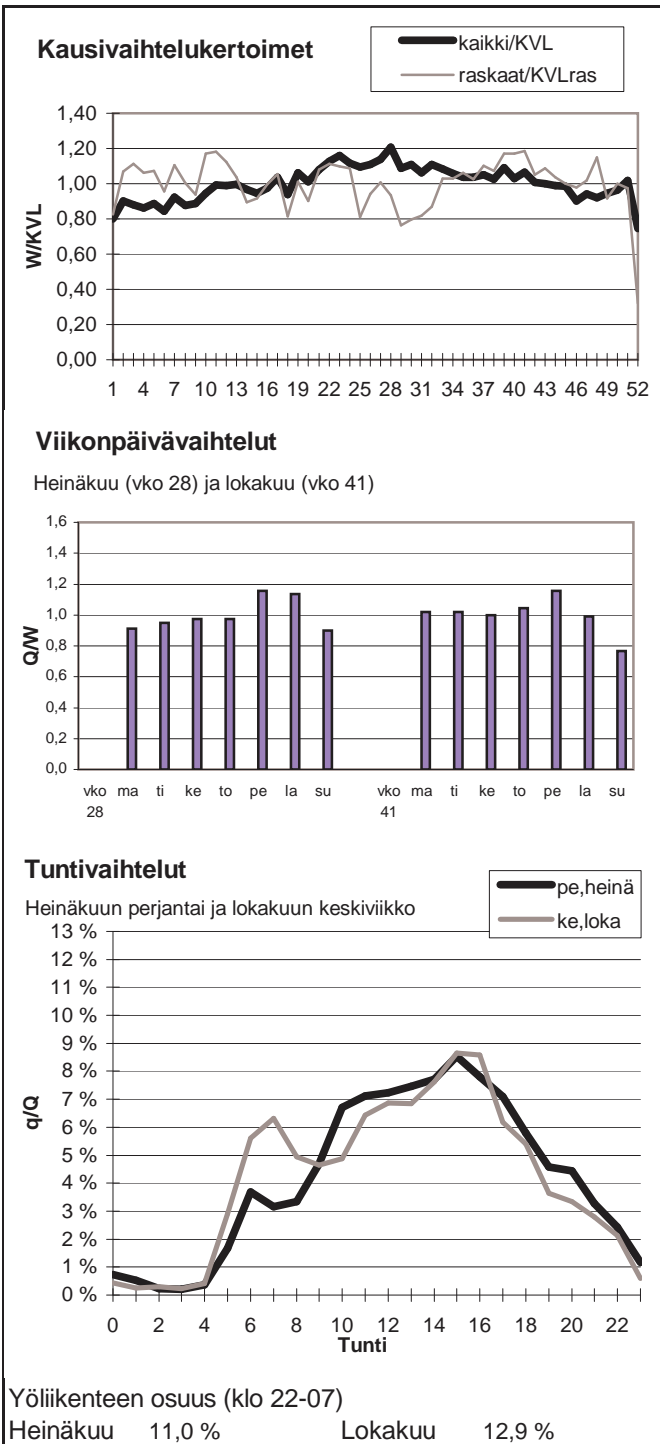

Vuoden 2007 liikennemäärät:

KVL	7423	KVLras	692	Tieosa =	234	Suunta1 =	Vaasa
KAVL	7749	KAVLras	895	Etäisyys =	1760	Suunta2 =	Tampere
KKVL	7970	KKVLras	717	Kaistoja =	2		

Liikenteen koostumus:

	Ha	Ha+pk	Ha+av	La	Kaip	Kapp	Katp	Kevyet	Raskaat
Arkiliikenne	85,6 %	2,3 %	0,6 %	0,5 %	3,8 %	1,6 %	5,6 %	88,5 %	11,5 %
Koko vuosi	87,7 %	2,4 %	0,5 %	0,5 %	3,2 %	1,2 %	4,4 %	90,7 %	9,3 %

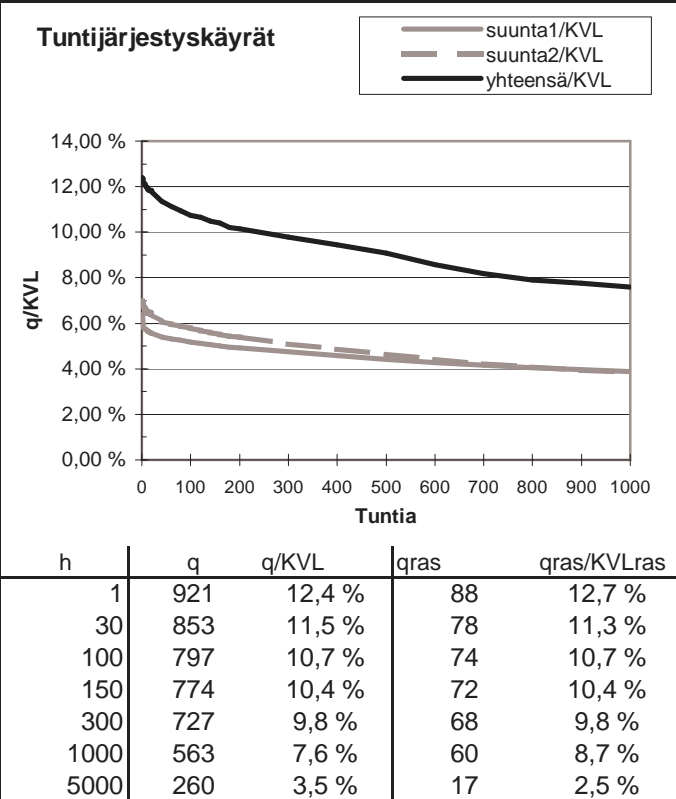
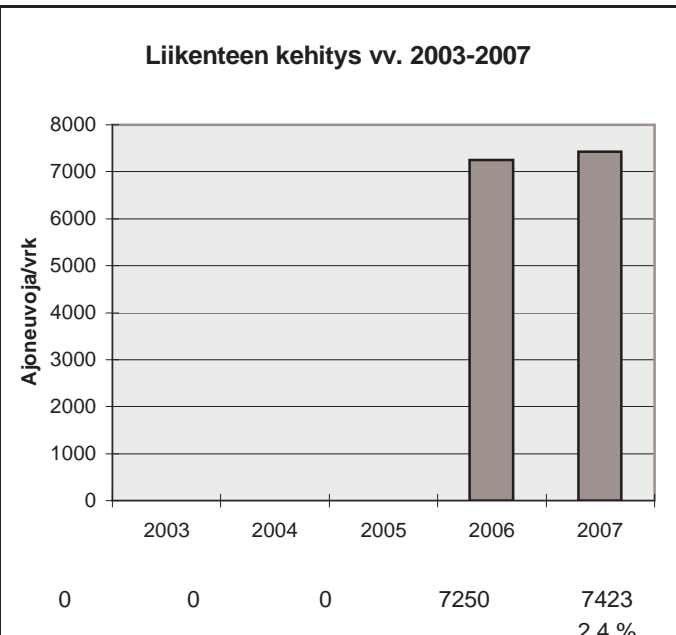
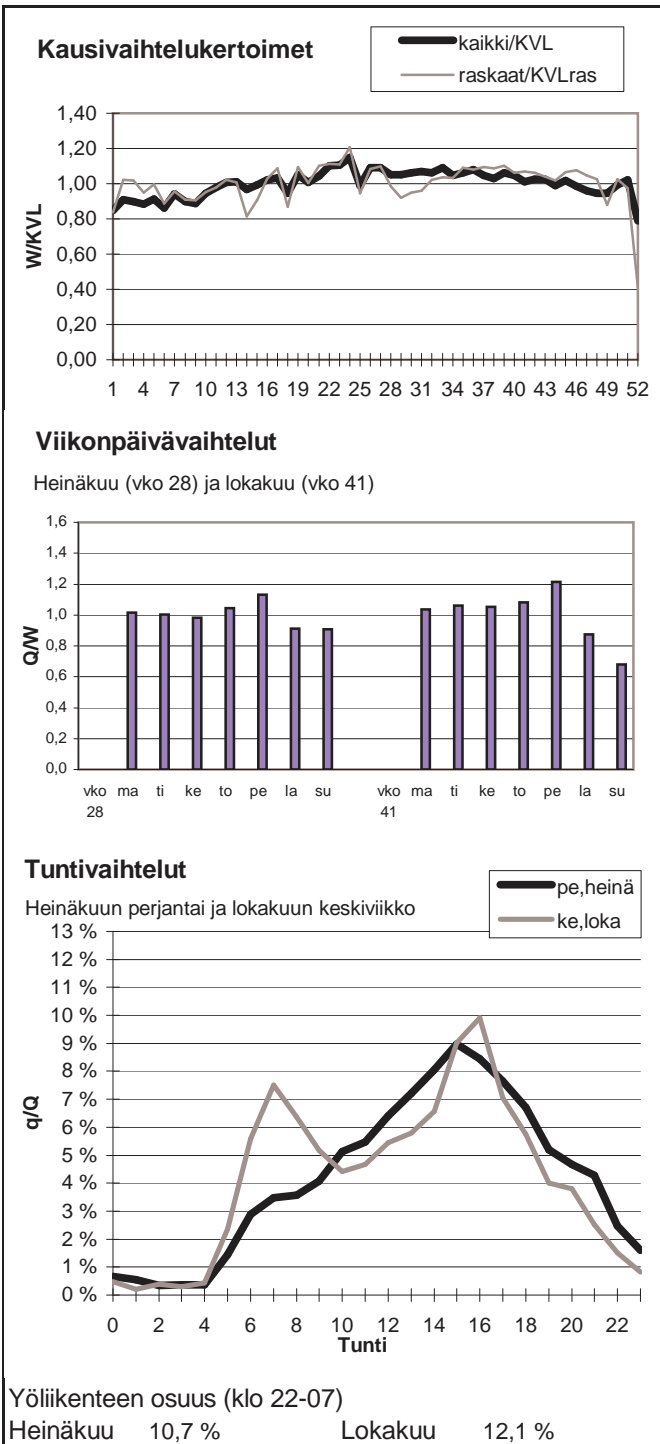

Vuoden 2007 liikennemäärät:

KVL	4210	KVLras	276	Tieosa =	102	Suunta1 =	Kyyjärvi
KAVL	4451	KAVLras	343	Etäisyys =	2765	Suunta2 =	Kokkola
KKVL	4575	KKVLras	248	Kaistoja =	2		

Liikenteen koostumus:

	Ha	Ha+pk	Ha+av	La	Kaip	Kapp	Katp	Kevyet	Raskaat
Arkiliikenne	89,5 %	2,4 %	0,4 %	0,6 %	3,3 %	0,6 %	3,2 %	92,3 %	7,7 %
Koko vuosi	90,5 %	2,6 %	0,4 %	0,6 %	2,7 %	0,5 %	2,8 %	93,5 %	6,5 %

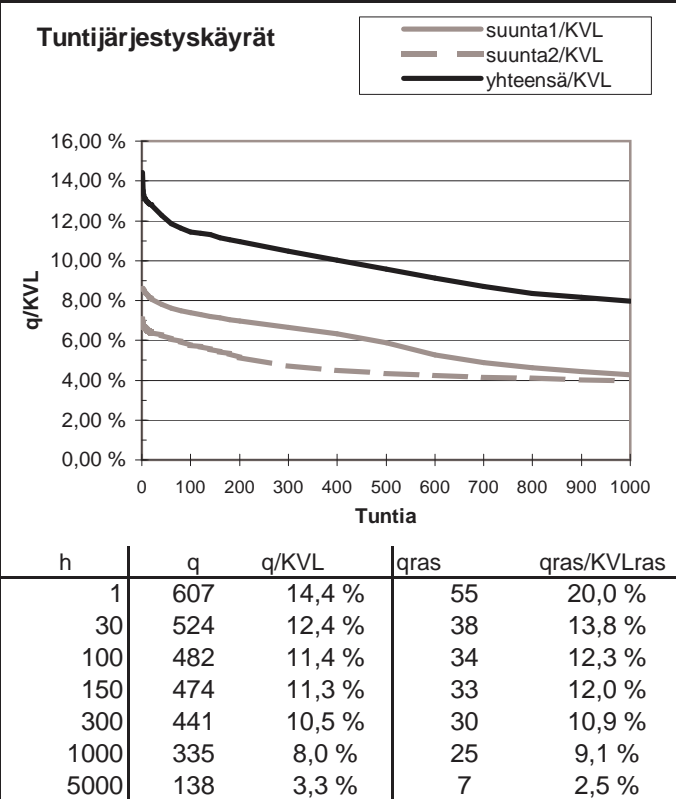
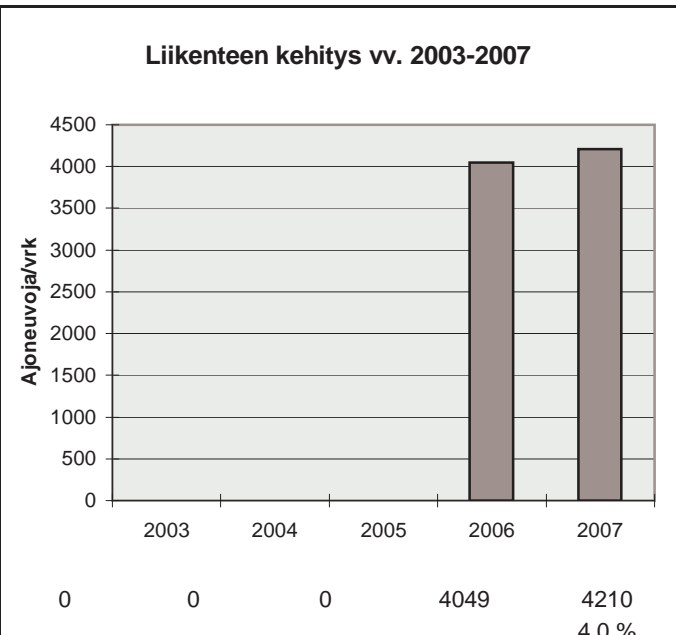
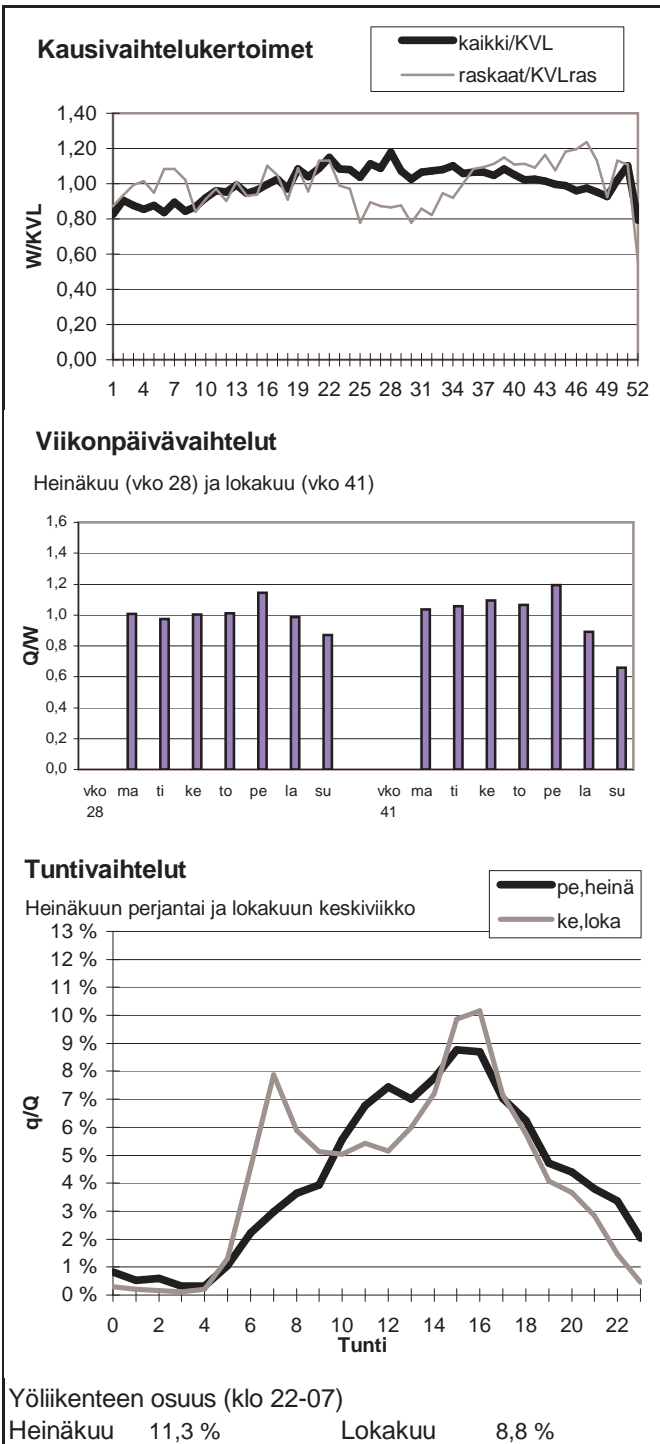

Vuoden 2007 liikennemäärät:

KVL	7456	KVLras	970	Tieosa =	14	Suunta1 =	Uusikaarlepy
KAVL	7727	KAVLras	1216	Etäisyys =	3943	Suunta2 =	y Lapua
KKVL	8382	KKVLras	1007	Kaistoja =	2		

Liikenteen koostumus:

	Ha	Ha+pk	Ha+av	La	Kaip	Kapp	Katp	Kevyet	Raskaat
Arkiliikenne	81,0 %	2,5 %	0,8 %	0,5 %	4,7 %	2,0 %	8,6 %	84,3 %	15,7 %
Koko vuosi	83,5 %	2,7 %	0,8 %	0,5 %	4,1 %	1,6 %	6,9 %	87,0 %	13,0 %

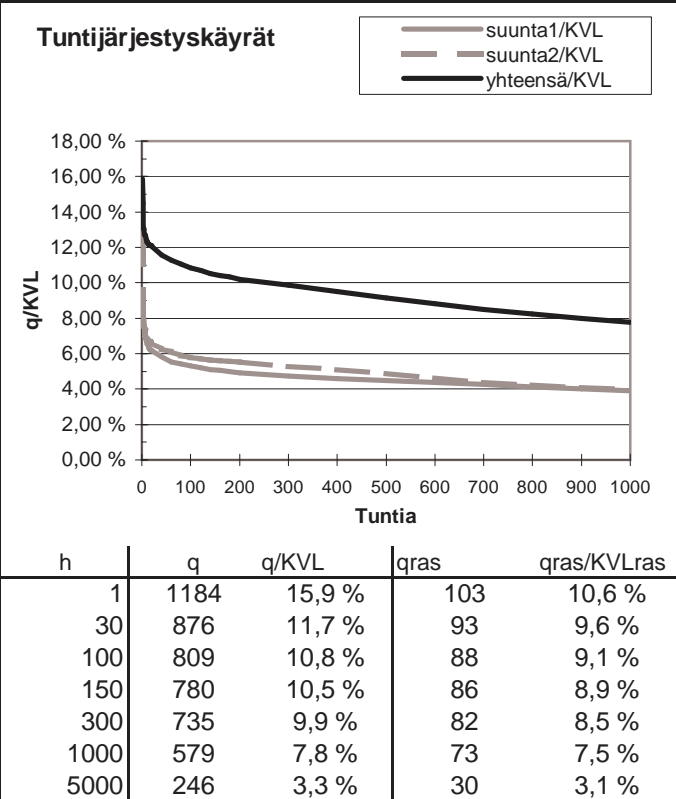
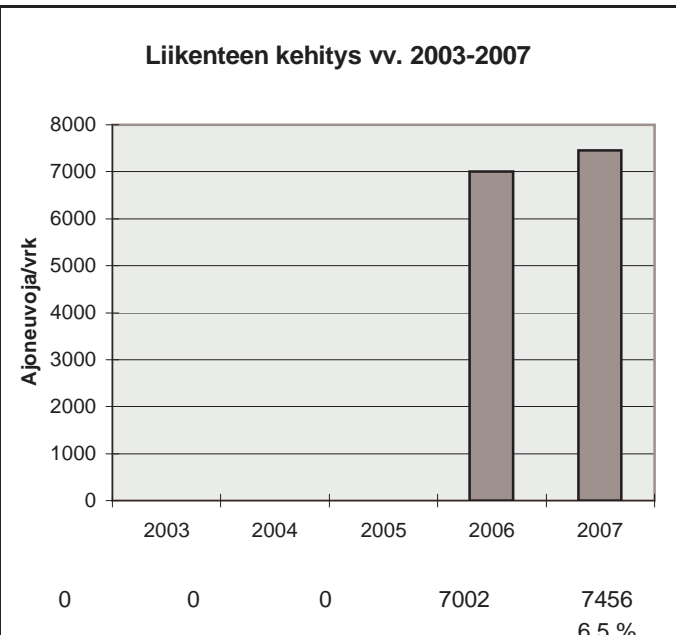
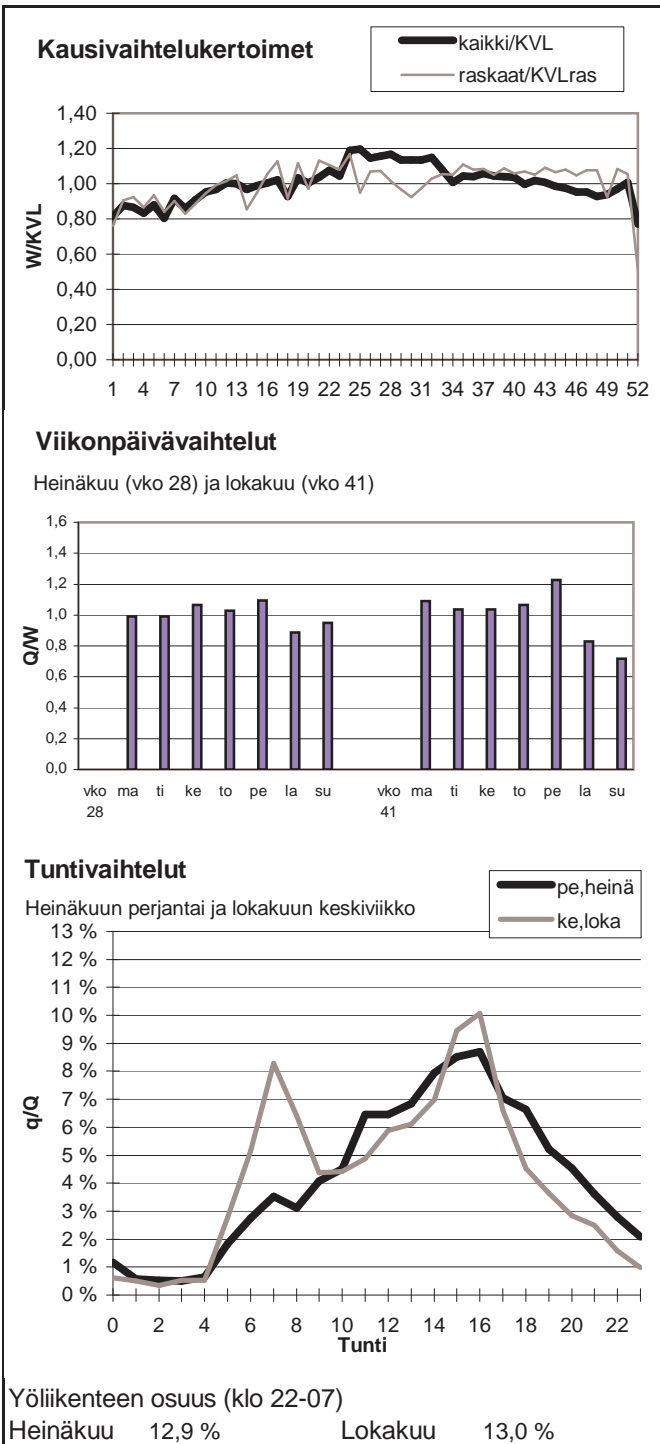

Vuoden 2007 liikennemäärät:

KVL	1947	KVLras	497	Tieosa =	213	Suunta1 =	Vaasa
KAVL	1870	KAVLras	635	Etäisyys =	5065	Suunta2 =	Pori
KKVL	2473	KKVLras	481	Kaistoja =	2		

Liikenteen koostumus:

	Ha	Ha+pk	Ha+av	La	Kaip	Kapp	Katp	Kevyet	Raskaat
Arkiliikenne	62,5 %	2,6 %	0,9 %	1,1 %	3,8 %	6,8 %	22,2 %	66,1 %	33,9 %
Koko vuosi	70,6 %	3,0 %	0,9 %	1,3 %	3,3 %	5,0 %	16,0 %	74,5 %	25,5 %

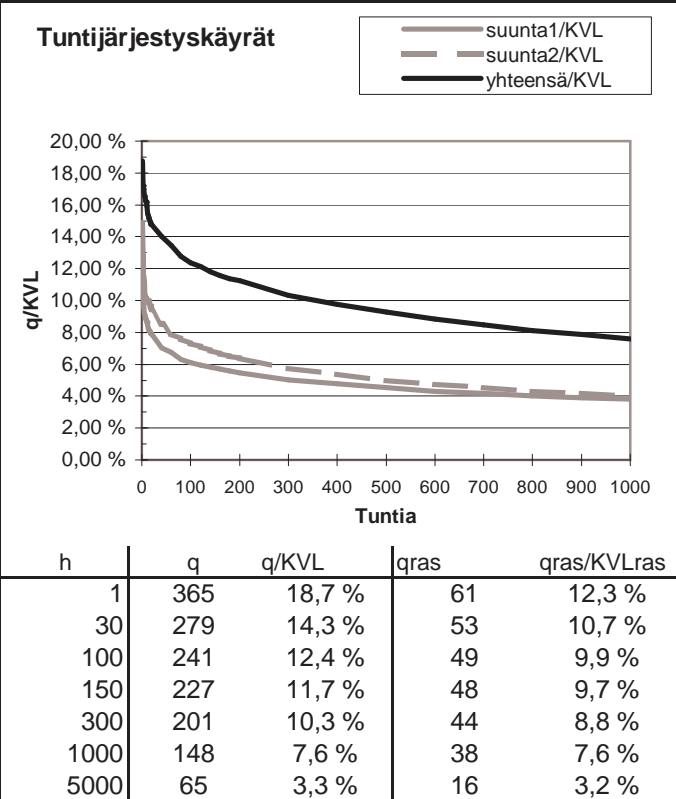
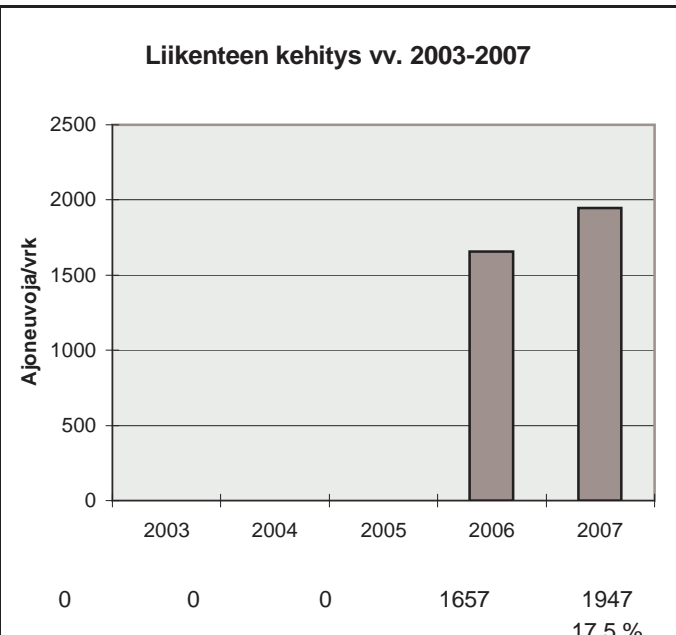
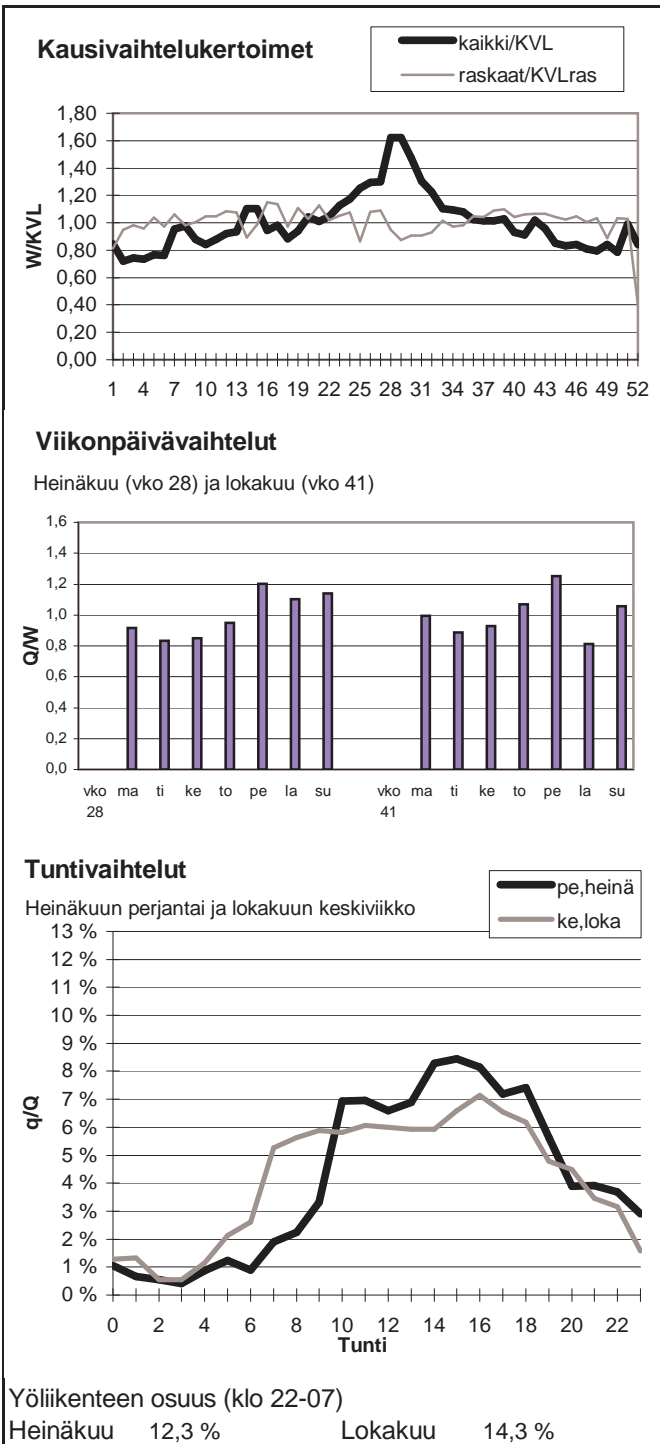

Vuoden 2007 liikennemäärät:

KVL	1869	KVLras	225	Tieosa =	113	Suunta1 =	Kokkola
KAVL	1859	KAVLras	274	Etäisyys =	3516	Suunta2 =	Kyyjärvi
KKVL	2192	KKVLras	214	Kaistoja =	2		

Liikenteen koostumus:

	Ha	Ha+pk	Ha+av	La	Kaip	Kapp	Katp	Kevyet	Raskaat
Arkiliikenne	81,2 %	3,4 %	0,6 %	0,6 %	4,1 %	1,6 %	8,4 %	85,2 %	14,8 %
Koko vuosi	83,7 %	3,6 %	0,6 %	0,6 %	3,4 %	1,2 %	6,9 %	88,0 %	12,0 %

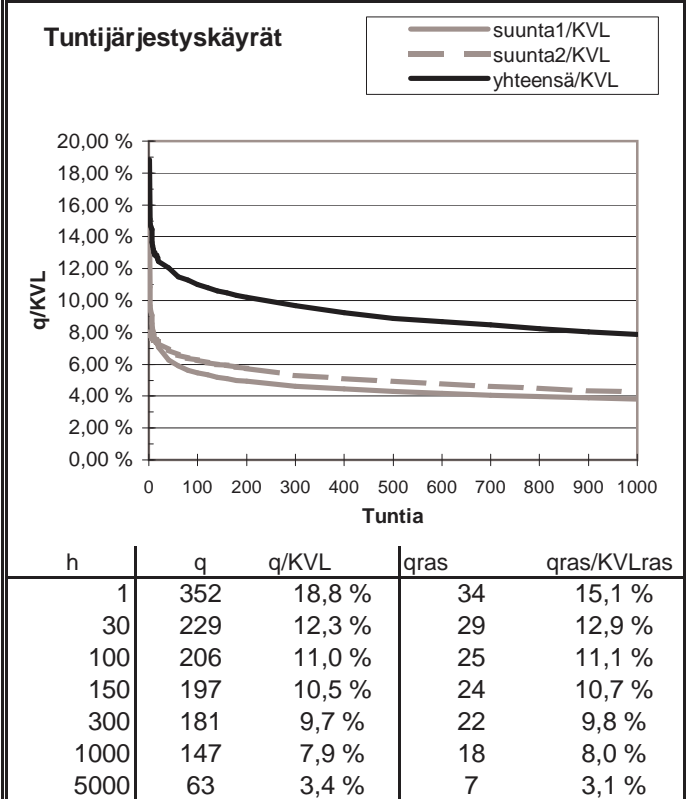
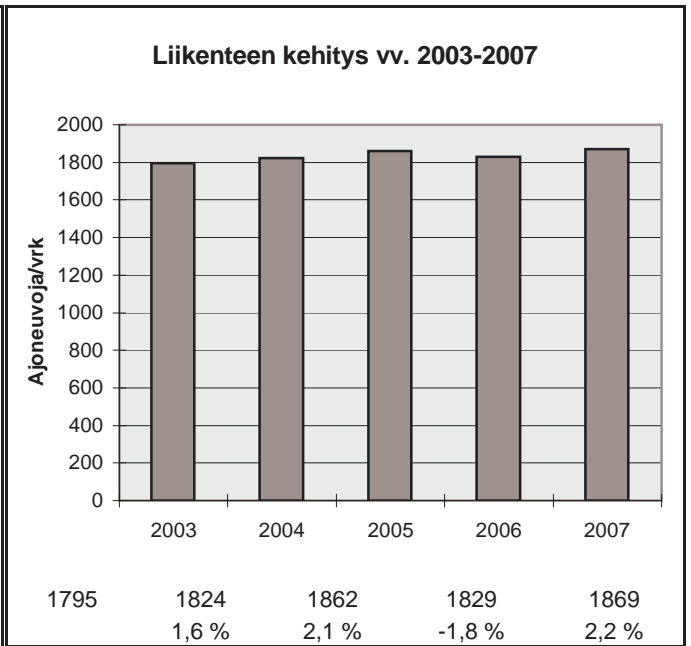
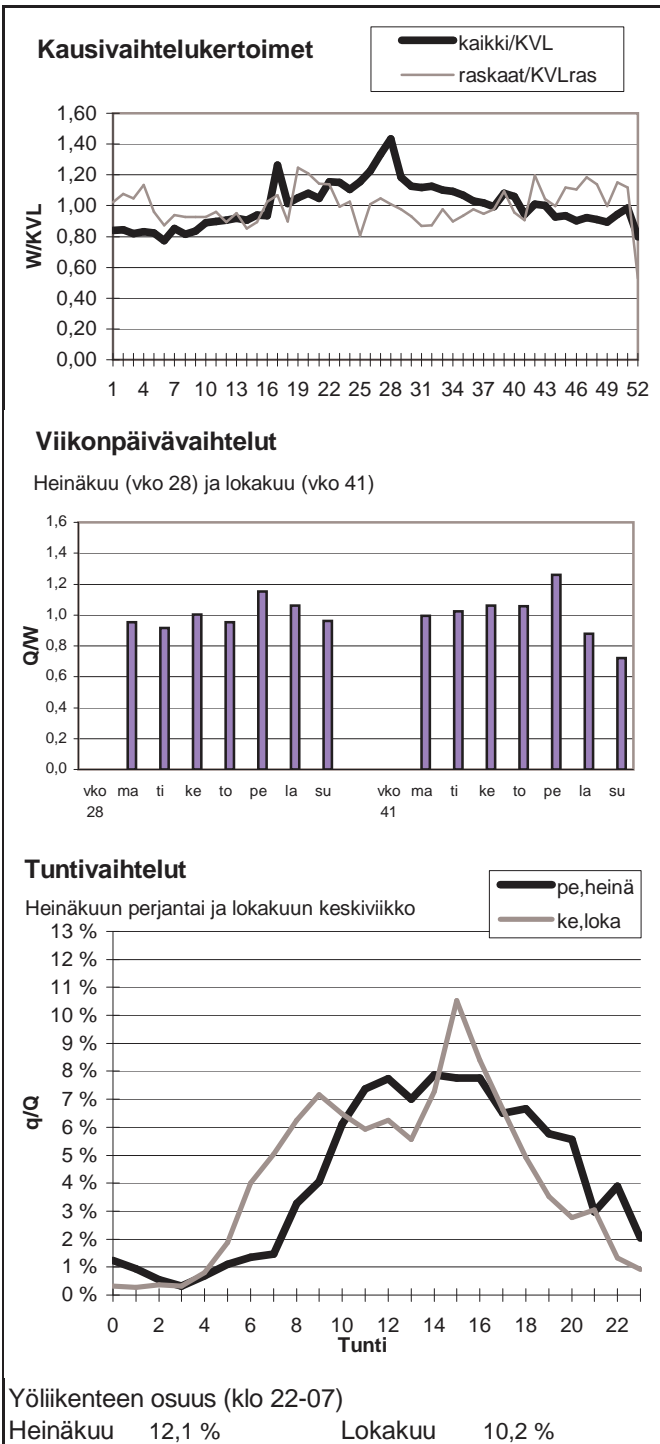

Vuoden 2007 liikennemäärät:

KVL	3207	KVLras	520	Tieosa =	332	Suunta1 =	Kärsämäki
KAVL	2810	KAVLras	646	Etäisyys =	2902	Suunta2 =	Pihtipudas
KKVL	4175	KKVLras	537	Kaistoja =	2		

Liikenteen koostumus:

	Ha	Ha+pk	Ha+av	La	Kaip	Kapp	Katp	Kevyet	Raskaat
Arkiliikenne	72,7 %	3,2 %	1,1 %	1,1 %	2,5 %	3,6 %	15,8 %	77,0 %	23,0 %
Koko vuosi	79,2 %	3,6 %	1,1 %	1,0 %	2,2 %	2,5 %	10,5 %	83,8 %	16,2 %

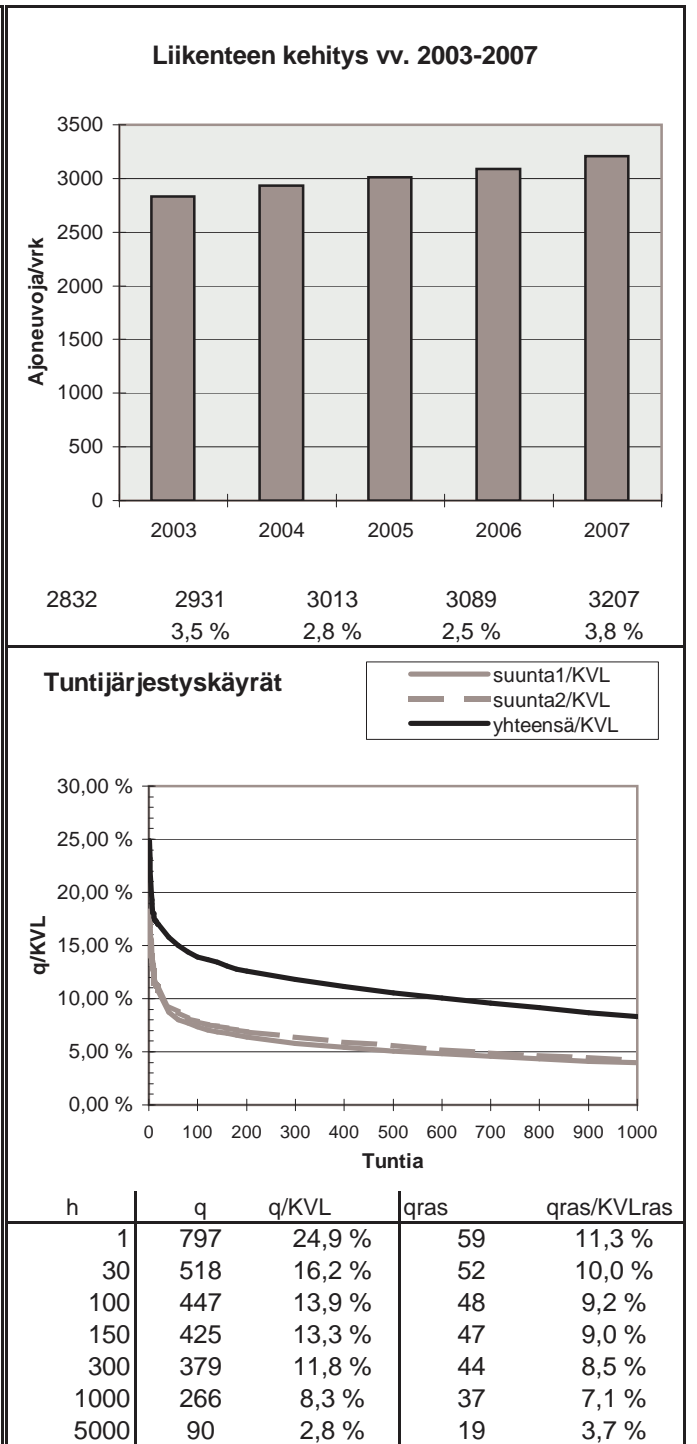
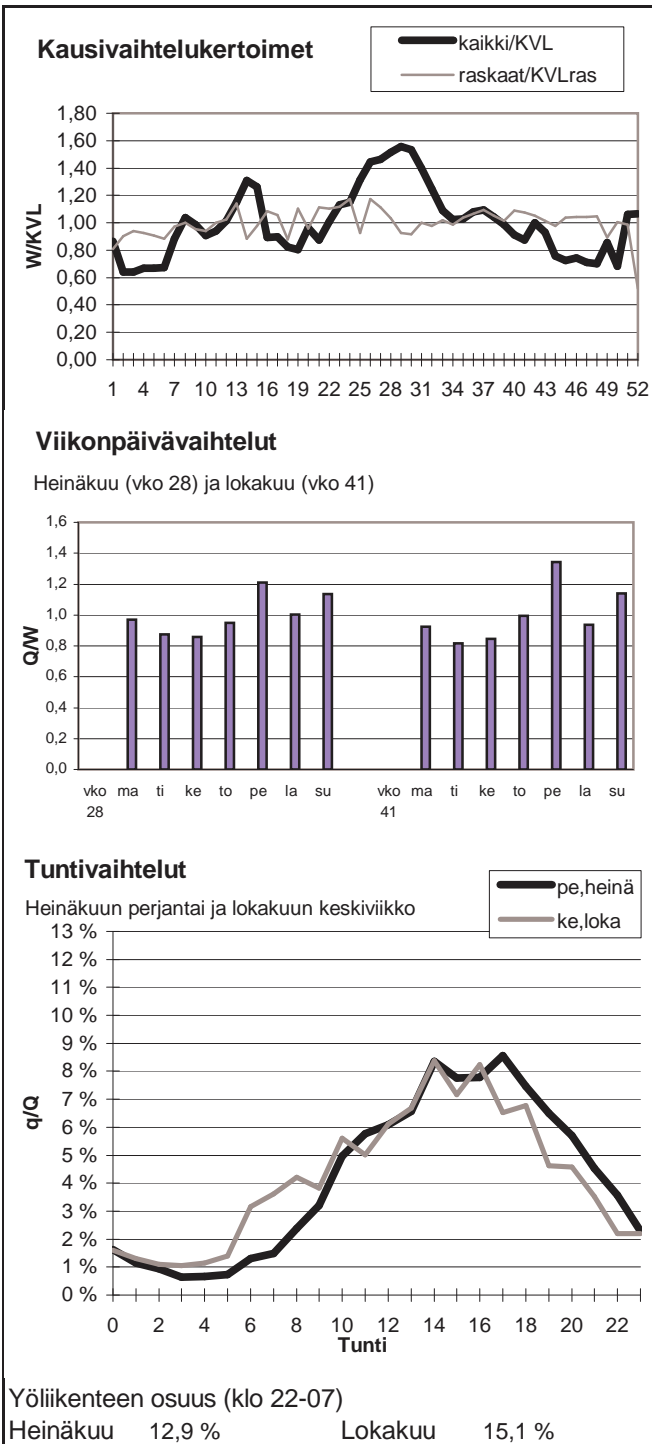

Vuoden 2007 liikennemäärät:

KVL	1602	KVLras	251	Tieosa =	17	Suunta1 =	Nivala
KAVL	1624	KAVLras	320	Etäisyys =	426	Suunta2 =	Kannus
KKVL	1809	KKVLras	253	Kaistoja =	2		

Liikenteen koostumus:

	Ha	Ha+pk	Ha+av	La	Kaip	Kapp	Katp	Kevyet	Raskaat
Arkiliikenne	77,2 %	2,5 %	0,6 %	0,7 %	4,5 %	1,9 %	12,6 %	80,3 %	19,7 %
Koko vuosi	80,9 %	2,8 %	0,6 %	0,8 %	3,7 %	1,4 %	9,8 %	84,3 %	15,7 %

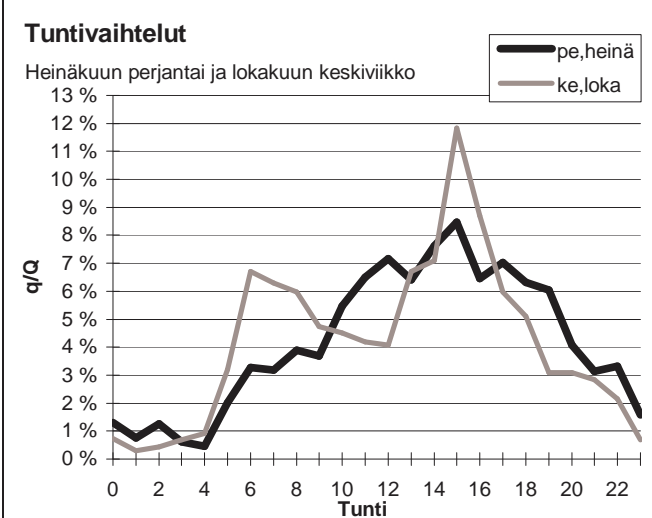
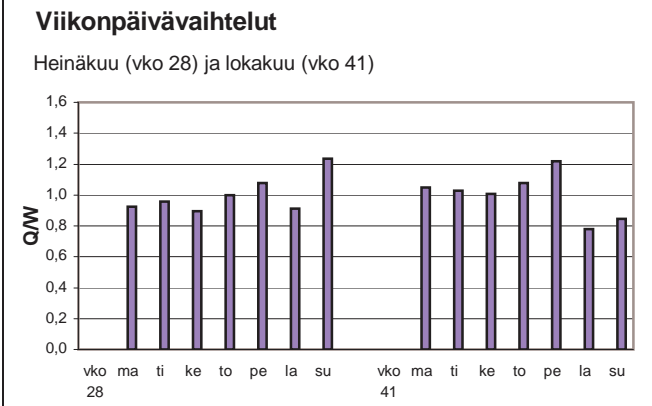
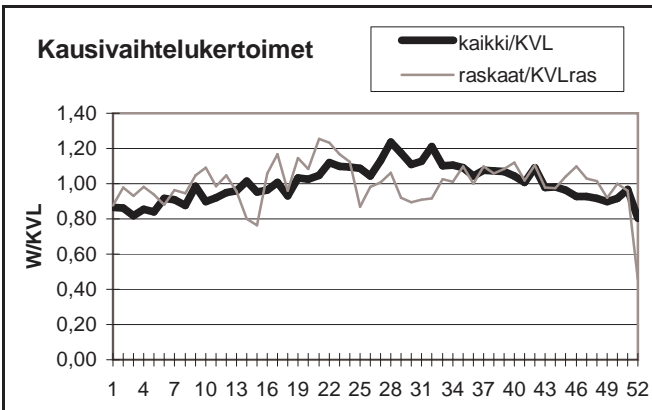

Yöliikenteen osuus (klo 22-07)

Heinäkuu	14,6 %	Lokakuu	15,8 %
----------	--------	---------	--------

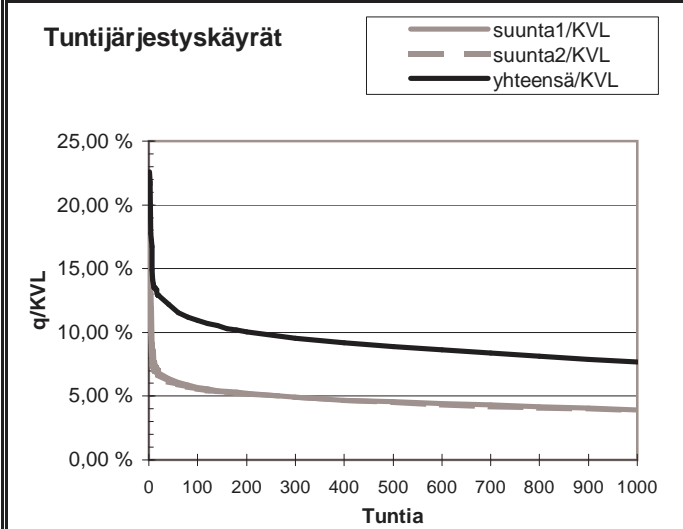
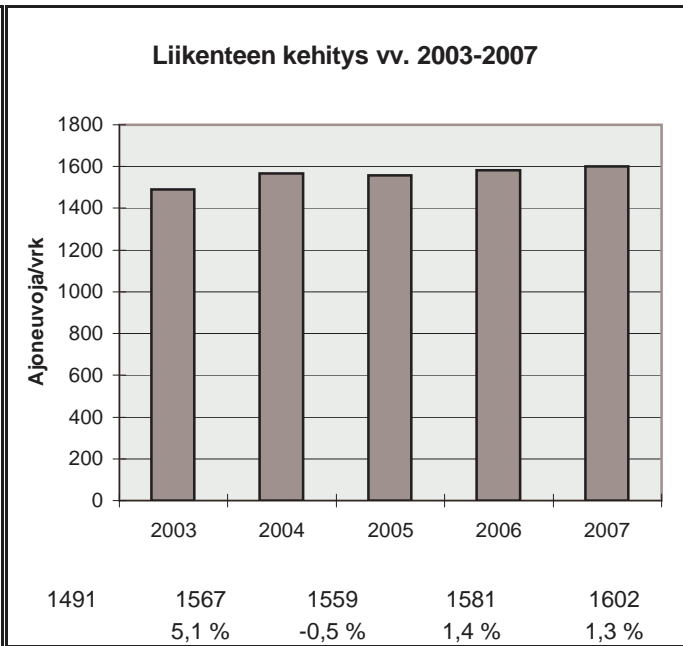

h	q	q/KVL	qras	qras/KVLras
1	362	22,6 %	35	13,9 %
30	199	12,4 %	29	11,5 %
100	175	10,9 %	26	10,3 %
150	167	10,4 %	25	10,0 %
300	153	9,6 %	23	9,2 %
1000	123	7,7 %	19	7,6 %
5000	58	3,6 %	8	3,2 %

Vuoden 2007 liikennemäärät:

KVL	2603	KVLras	195	Tieosa =	4	Suunta1 =	Ylivieska
KAVL	2709	KAVLras	258	Etäisyys =	1058	Suunta2 =	Kalajoki
KKVL	2974	KKVLras	192	Kaistoja =	2		

Liikenteen koostumus:

	Ha	Ha+pk	Ha+av	La	Kaip	Kapp	Katp	Kevyet	Raskaat
Arkiliikenne	87,9 %	2,2 %	0,4 %	0,4 %	3,5 %	0,7 %	4,9 %	90,5 %	9,5 %
Koko vuosi	89,9 %	2,2 %	0,4 %	0,4 %	2,9 %	0,6 %	3,7 %	92,5 %	7,5 %

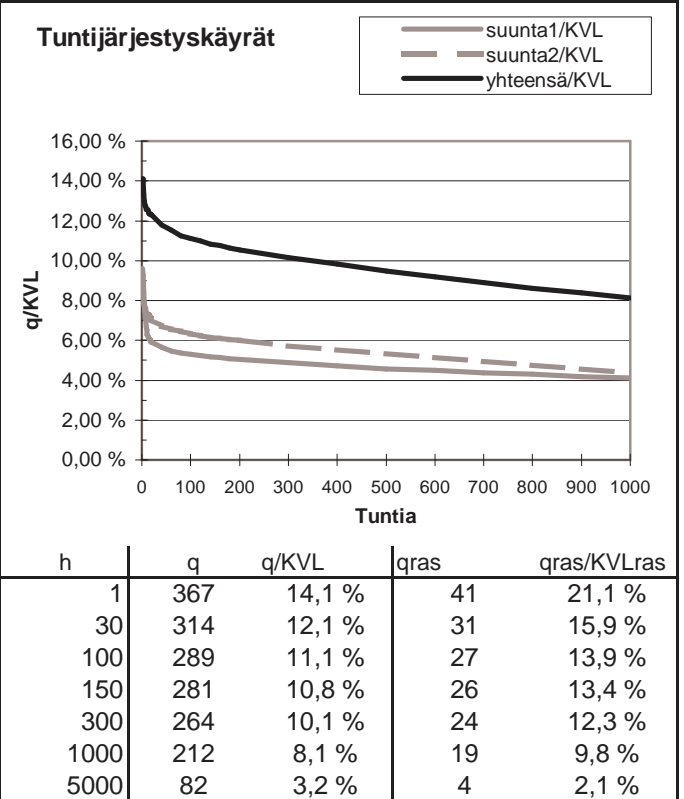
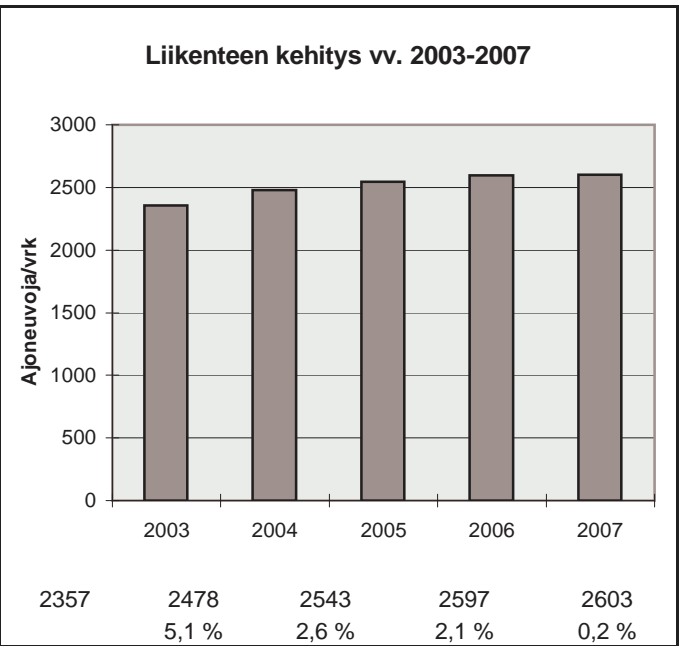
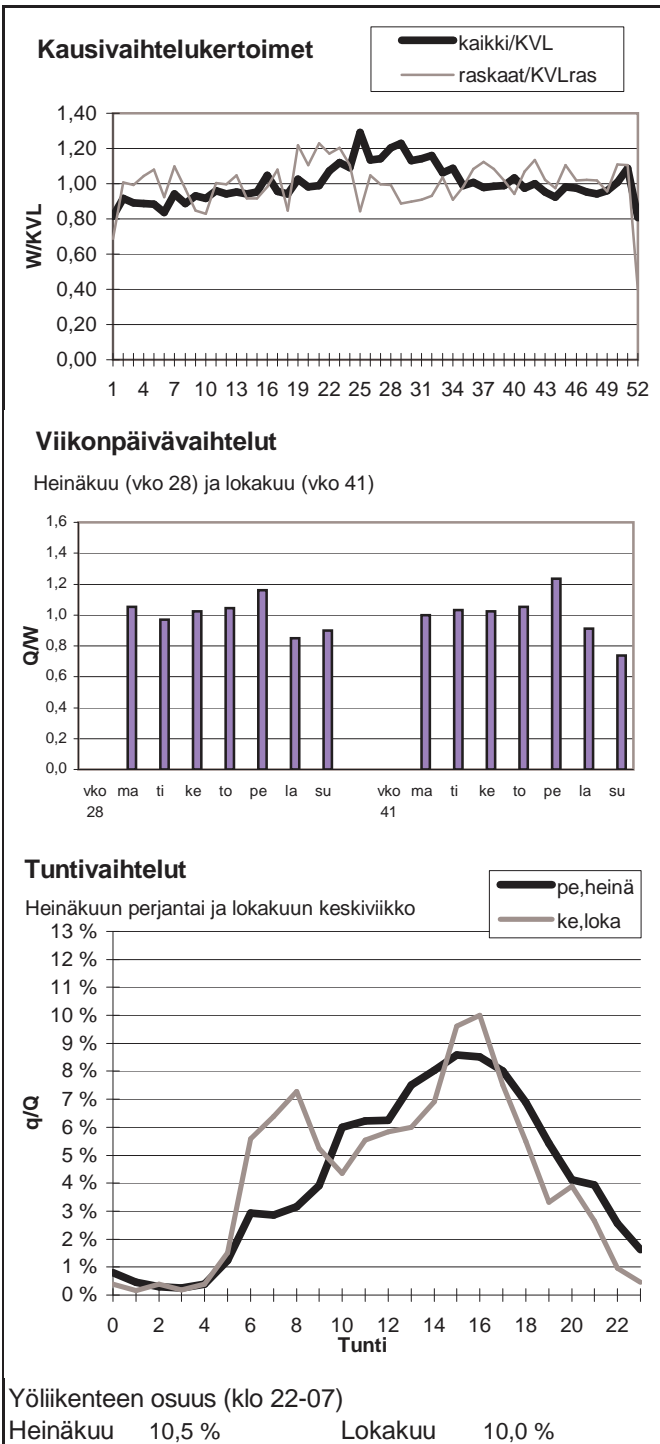

Vuoden 2007 liikennemäärät:

KVL	1048	KVLras	137	Tieosa =	14	Suunta1 =	Kiuruvesi
KAVL	1071	KAVLras	178	Etäisyys =	7519	Suunta2 =	Nivala
KKVL	1295	KKVLras	145	Kaistoja =	2		

Liikenteen koostumus:

	Ha	Ha+pk	Ha+av	La	Kaip	Kapp	Katp	Kevyet	Raskaat
Arkiliikenne	79,6 %	3,1 %	0,8 %	1,1 %	5,3 %	1,4 %	8,8 %	83,4 %	16,6 %
Koko vuosi	82,6 %	3,5 %	0,8 %	0,9 %	4,4 %	1,1 %	6,7 %	86,9 %	13,1 %

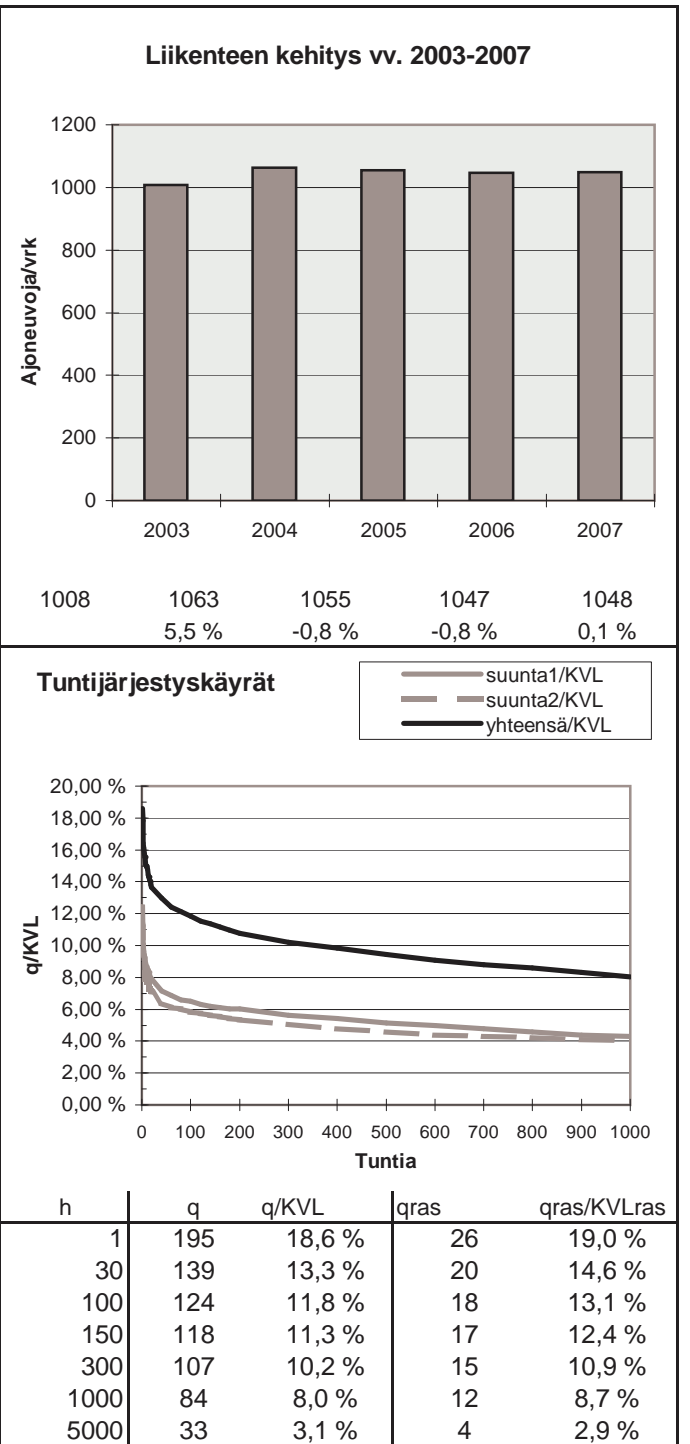
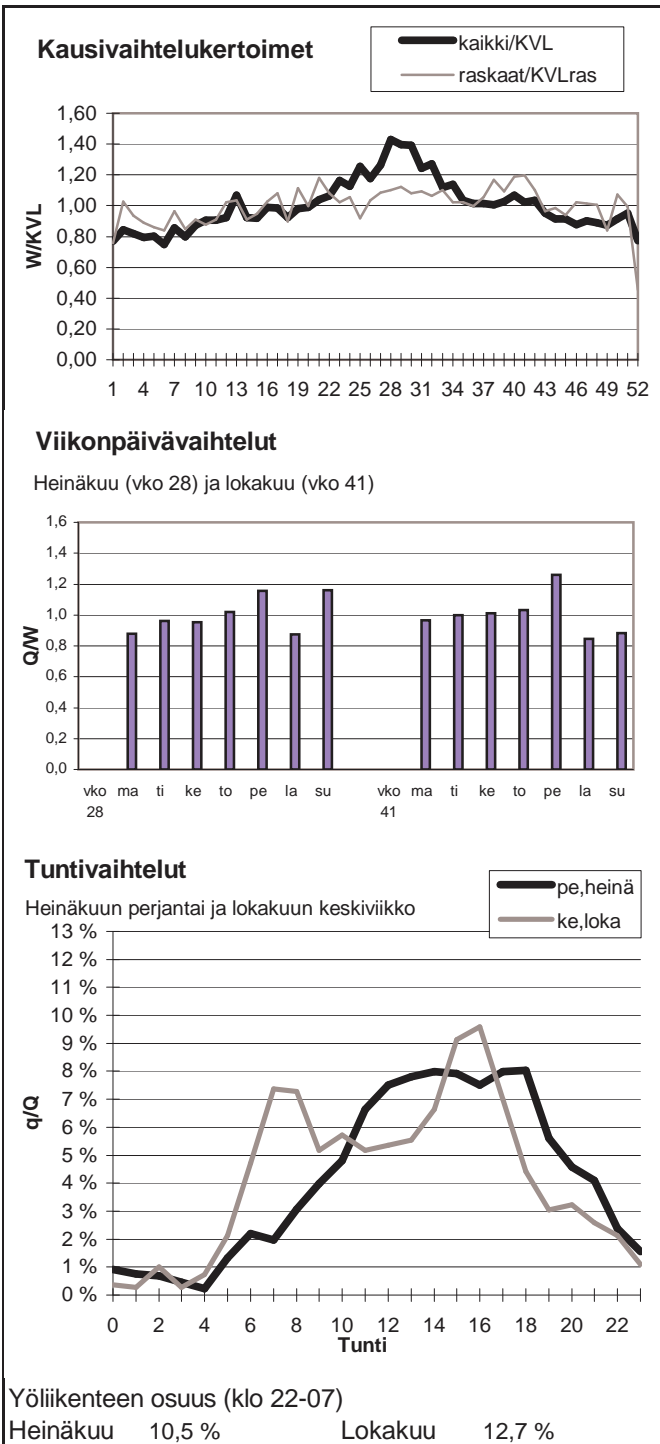

Vuoden 2007 liikennemäärät:

KVL	3268	KVLras	403	Tieosa =	341	Suunta1 =	Pulkkila
KAVL	2861	KAVLras	488	Etäisyys =	3360	Suunta2 =	Pihtipudas
KKVL	4134	KKVLras	422	Kaistoja =	2		

Liikenteen koostumus:

	Ha	Ha+pk	Ha+av	La	Kaip	Kapp	Katp	Kevyet	Raskaat
Arkiliikenne	78,6 %	3,0 %	1,3 %	1,0 %	3,1 %	3,7 %	9,3 %	82,9 %	17,1 %
Koko vuosi	83,1 %	3,2 %	1,4 %	0,9 %	2,6 %	2,5 %	6,3 %	87,7 %	12,3 %

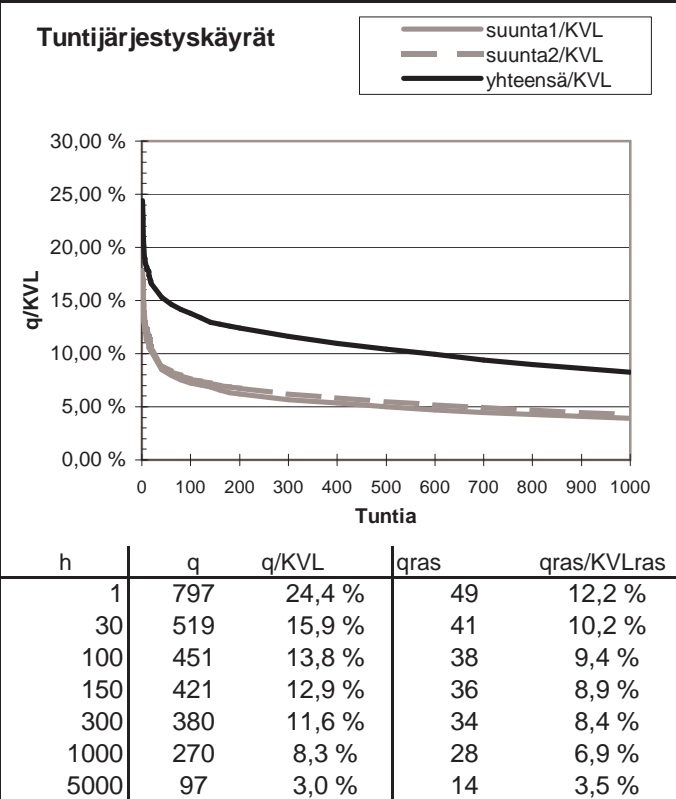
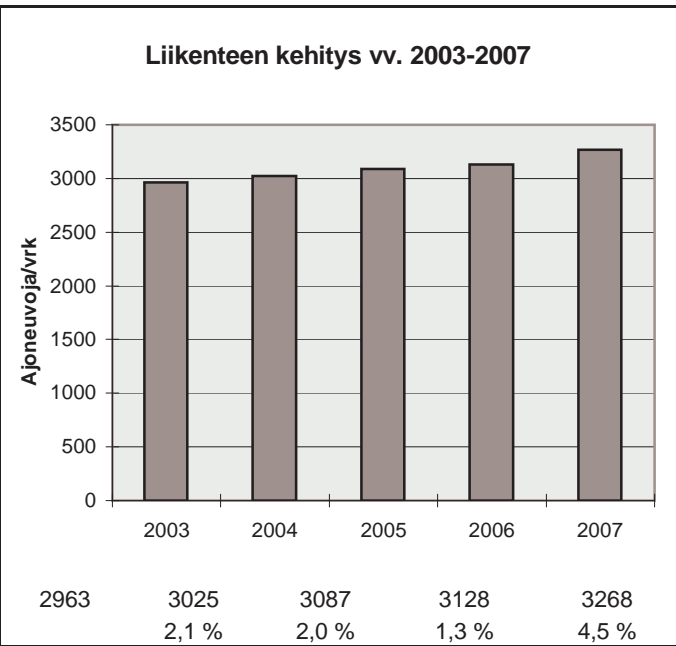
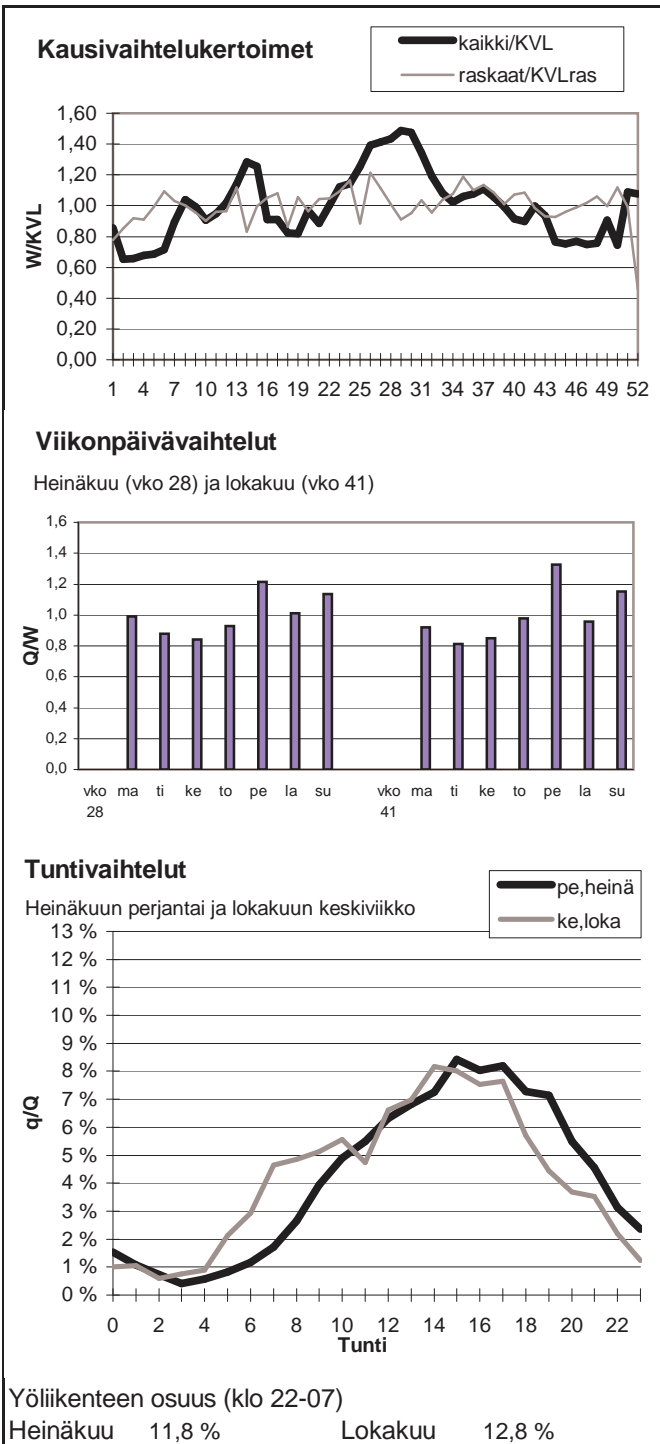

Vuoden 2007 liikennemäärät:

KVL	3367	KVLras	291	Tieosa =	12	Suunta1 =	Oulainen
KAVL	3393	KAVLras	370	Etäisyys =	2326	Suunta2 =	Ylivieska
KKVL	3803	KKVLras	313	Kaistoja =	2		

Liikenteen koostumus:

	Ha	Ha+pk	Ha+av	La	Kaip	Kapp	Katp	Kevyet	Raskaat
Arkiliikenne	85,6 %	2,9 %	0,7 %	0,5 %	4,1 %	1,0 %	5,2 %	89,1 %	10,9 %
Koko vuosi	87,4 %	3,2 %	0,7 %	0,5 %	3,3 %	0,8 %	4,0 %	91,4 %	8,6 %

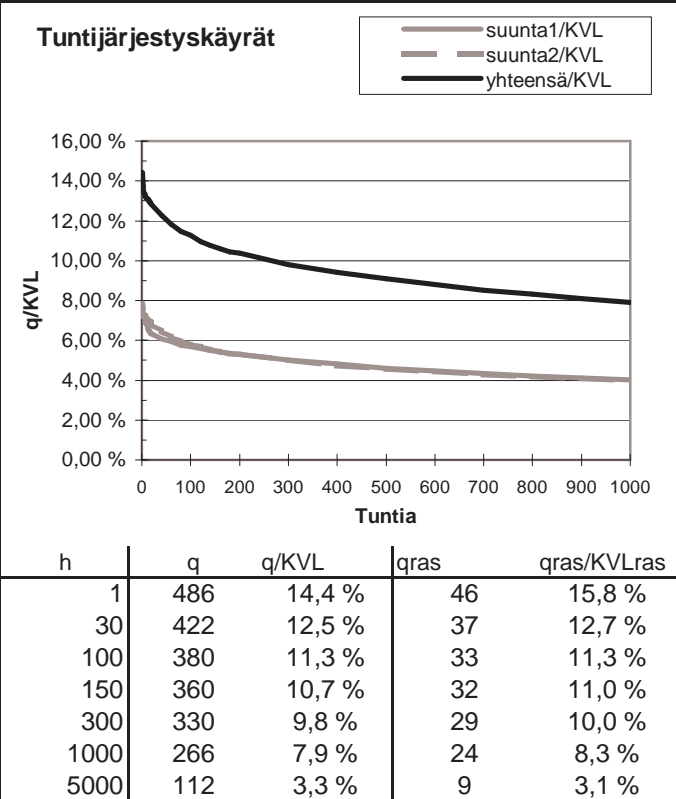
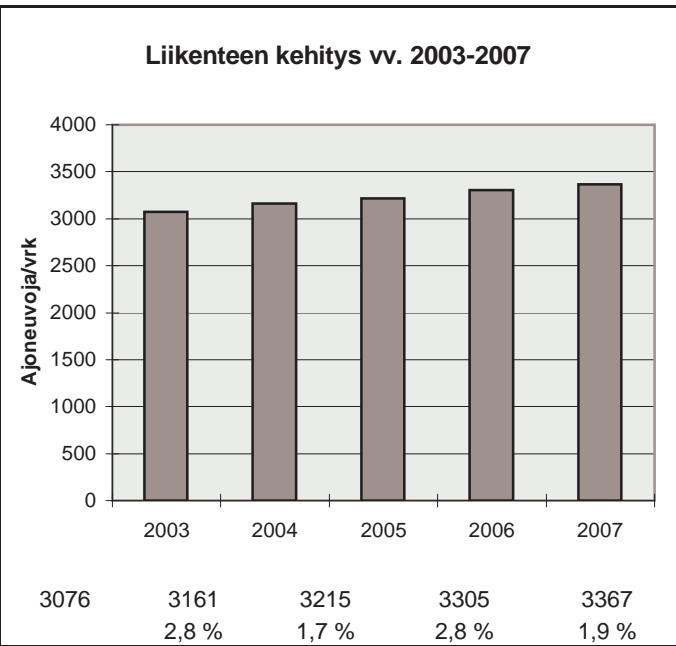
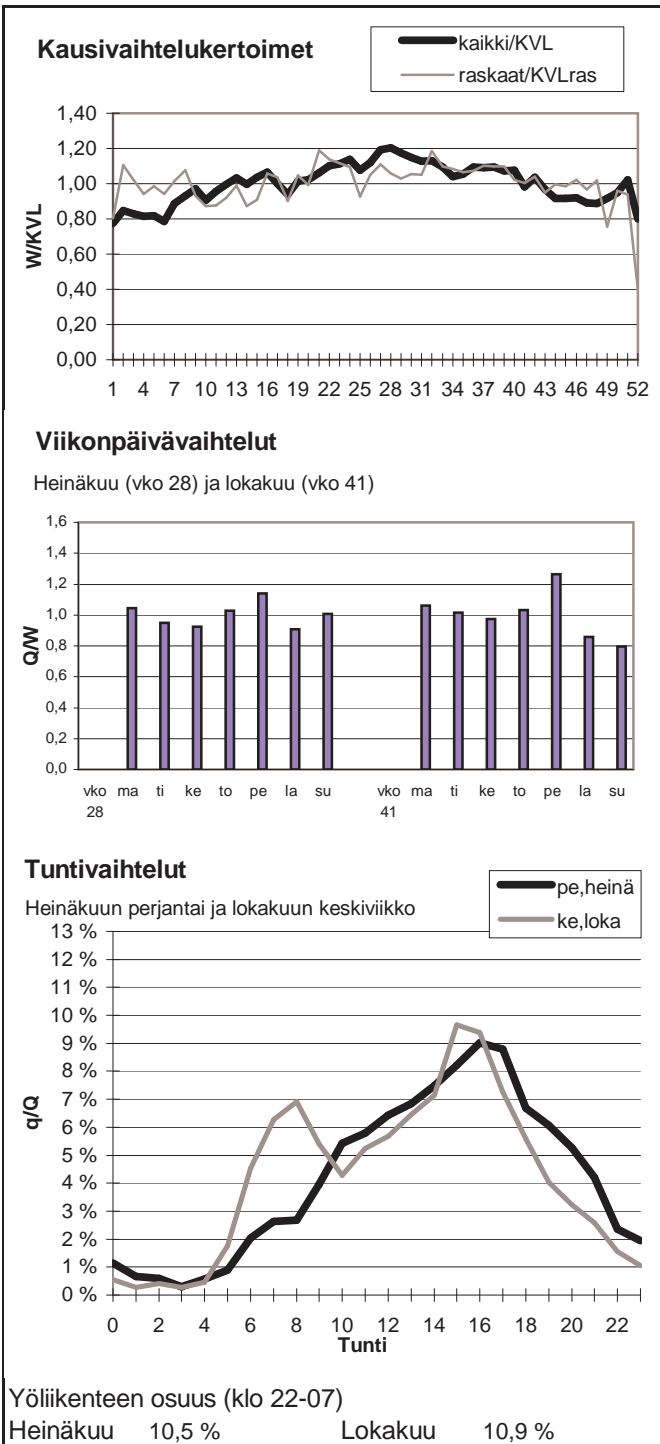

Vuoden 2007 liikennemäärät:

KVL	3091	KVLras	407	Tieosa =	418	Suunta1 =	Oulu
KAVL	2950	KAVLras	513	Etäisyys =	2347	Suunta2 =	Kokkola
KKVL	4008	KKVLras	436	Kaistoja =	2		

Liikenteen koostumus:

	Ha	Ha+pk	Ha+av	La	Kaip	Kapp	Katp	Kevyet	Raskaat
Arkiliikenne	78,4 %	3,3 %	0,9 %	0,8 %	3,6 %	2,3 %	10,7 %	82,6 %	17,4 %
Koko vuosi	82,3 %	3,6 %	0,9 %	0,8 %	3,0 %	1,6 %	7,7 %	86,8 %	13,2 %

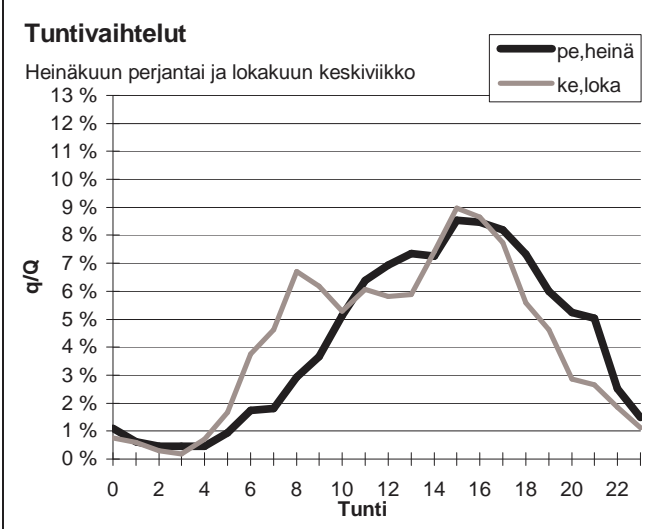
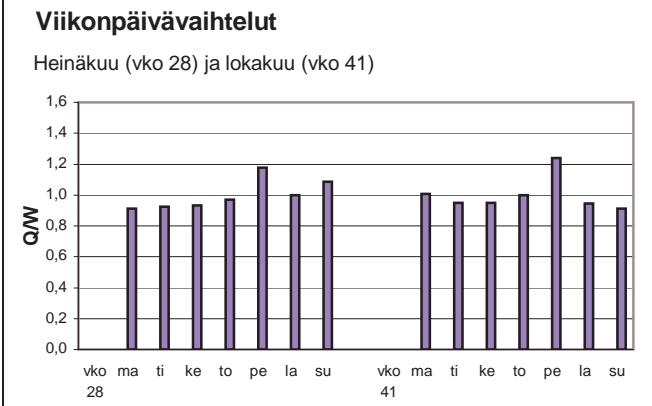
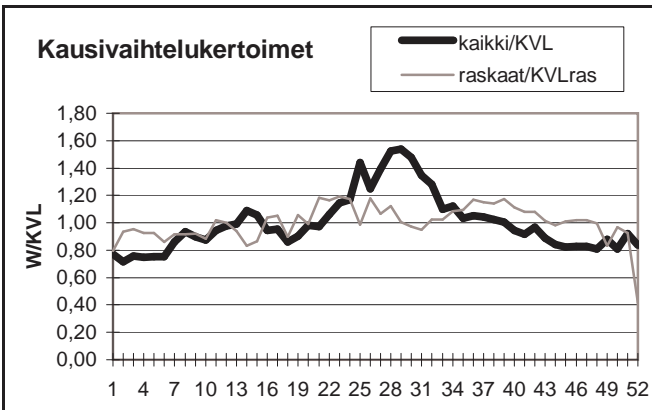

Yöliikenteen osuus (klo 22-07)

Heinäkuu	9,8 %	Lokakuu	10,9 %
----------	-------	---------	--------

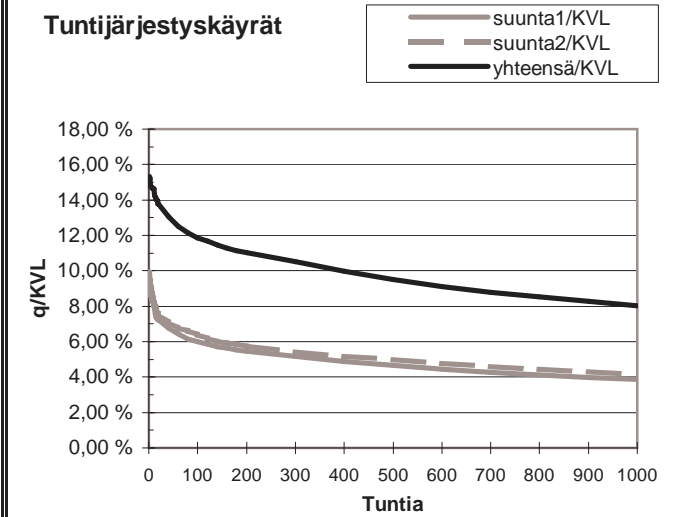
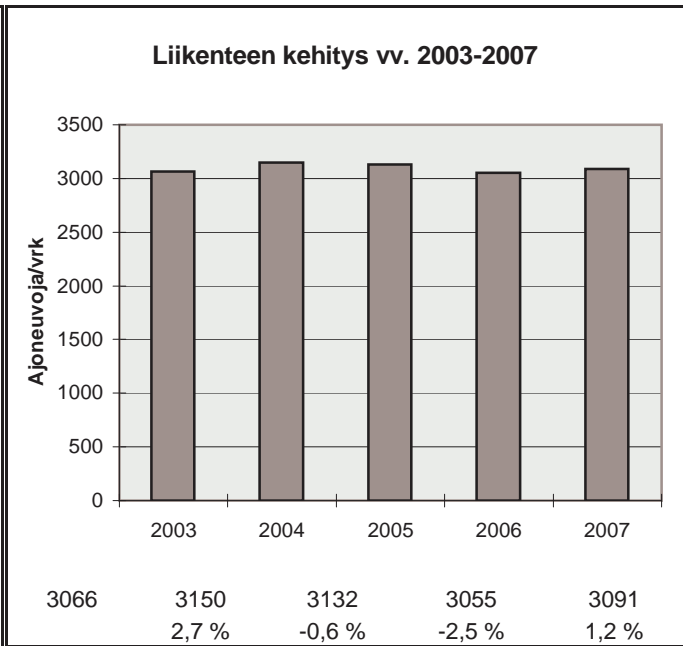

h	q	q/KVL	qras	qras/KVLras
1	474	15,3 %	54	13,3 %
30	412	13,3 %	45	11,1 %
100	366	11,8 %	41	10,1 %
150	352	11,4 %	40	9,8 %
300	325	10,5 %	37	9,1 %
1000	248	8,0 %	31	7,6 %
5000	102	3,3 %	13	3,2 %

Vuoden 2007 liikennemäärät:

KVL	34375	KVLras	1935	Tieosa =	367	Suunta1 =	Oulu
KAVL	37156	KAVLras	2511	Etäisyys =	2297	Suunta2 =	Kempele
KKVL	35010	KKVLras	2046	Kaistoja =	4		

Liikenteen koostumus:

	Ha	Ha+pk	Ha+av	La	Kaip	Kapp	Katp	Kevyet	Raskaat
Arkiliikenne	91,0 %	1,9 %	0,3 %	0,3 %	2,6 %	0,7 %	3,2 %	93,2 %	6,8 %
Koko vuosi	91,9 %	2,2 %	0,3 %	0,3 %	2,1 %	0,6 %	2,6 %	94,4 %	5,6 %

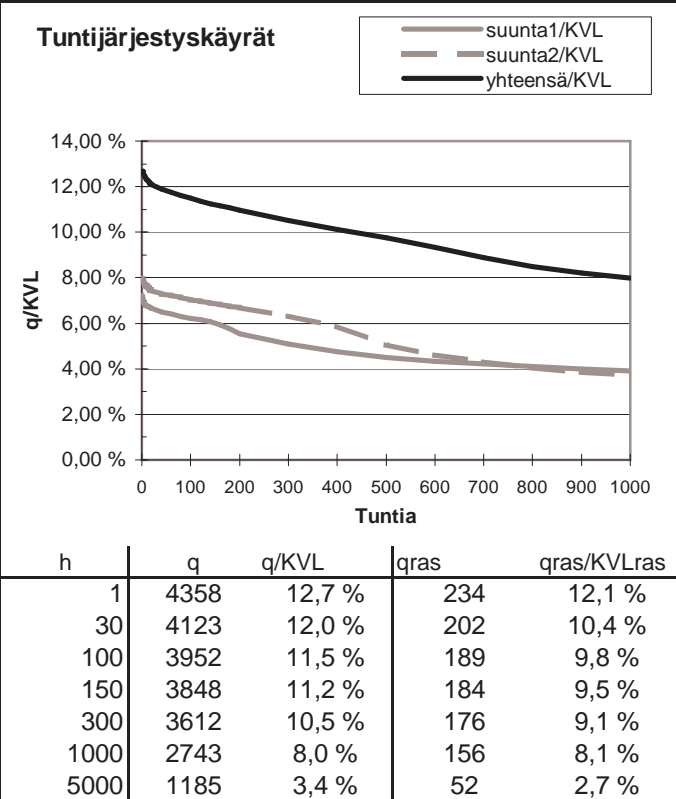
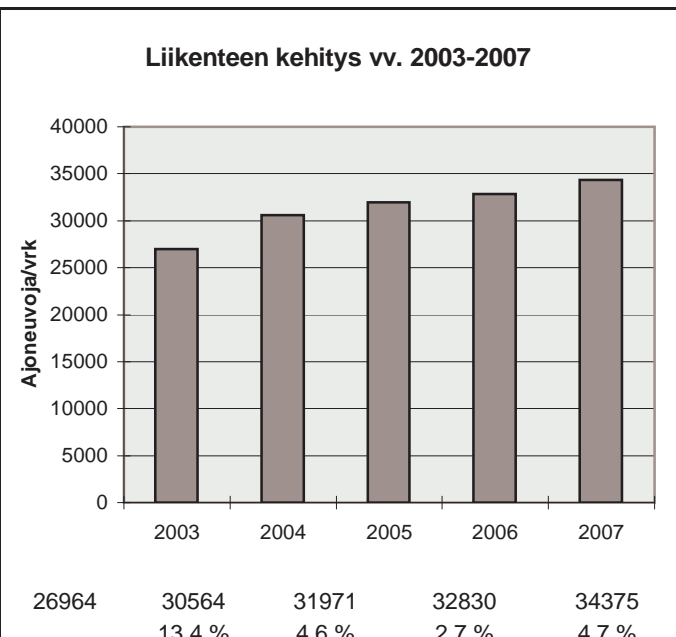
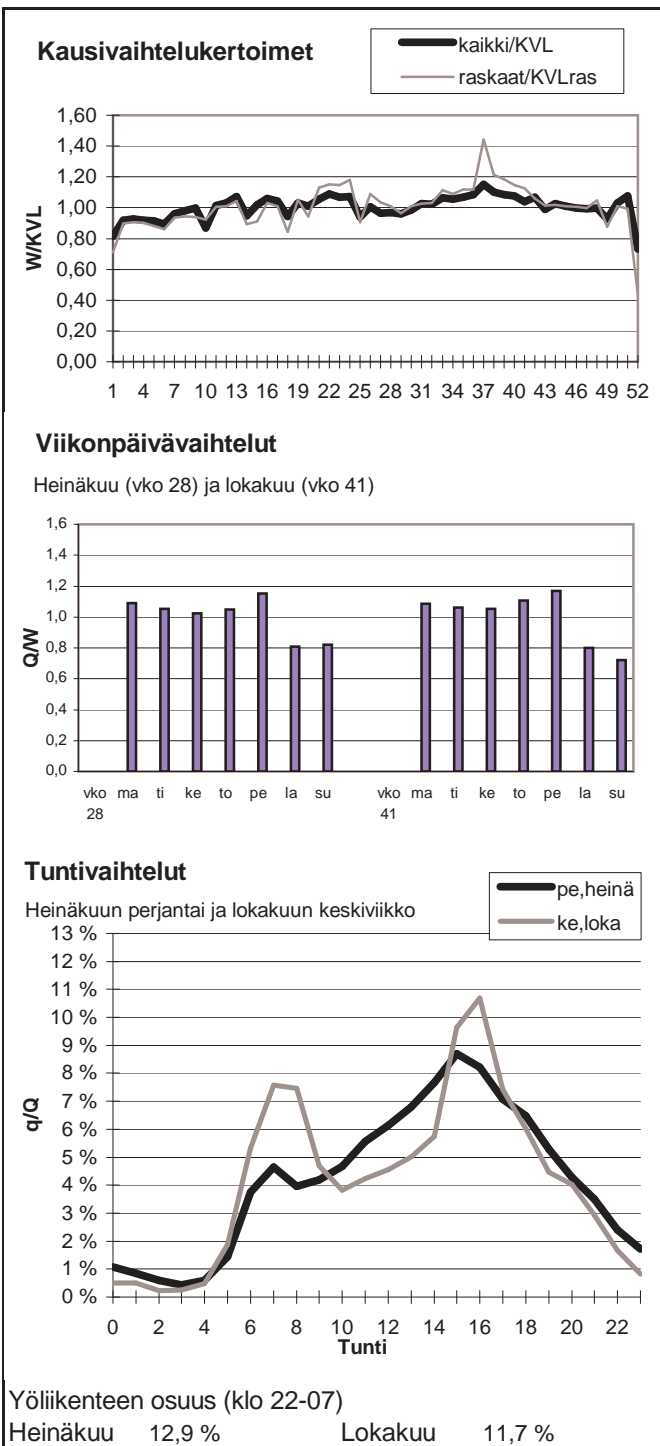

Vuoden 2007 liikennemäärät:

KVL	10648	KVLras	946	Tieosa =	409	Suunta1 =	Kemi
KAVL	10403	KAVLras	1185	Etäisyys =	4295	Suunta2 =	Oulu
KKVL	12221	KKVLras	1001	Kaistoja =	2		

Liikenteen koostumus:

	Ha	Ha+pk	Ha+av	La	Kaip	Kapp	Katp	Kevyet	Raskaat
Arkiliikenne	84,6 %	3,1 %	0,8 %	1,1 %	2,8 %	1,5 %	6,0 %	88,6 %	11,4 %
Koko vuosi	86,6 %	3,6 %	0,9 %	1,0 %	2,2 %	1,2 %	4,6 %	91,1 %	8,9 %

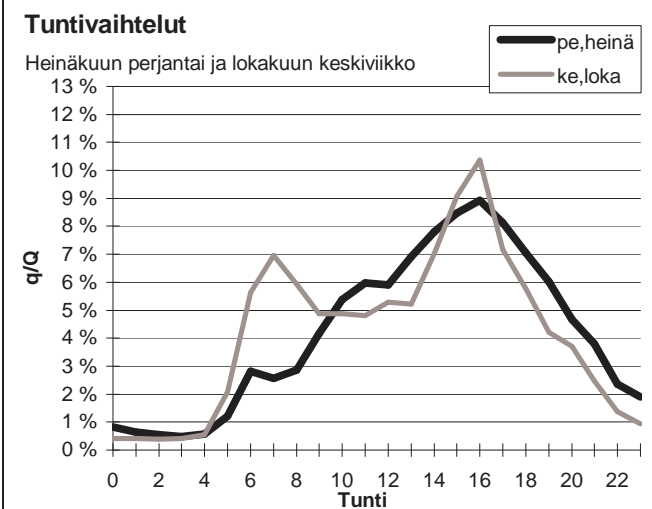
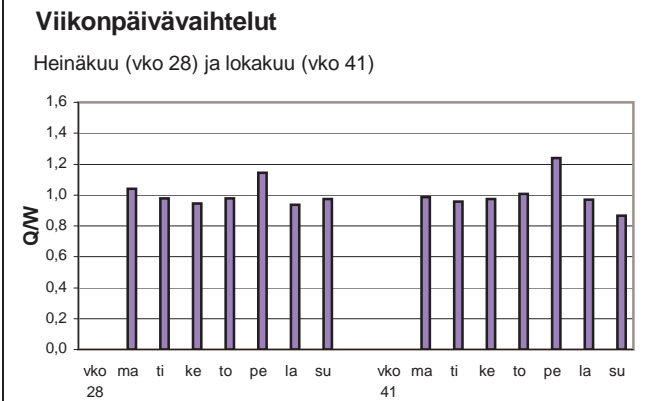
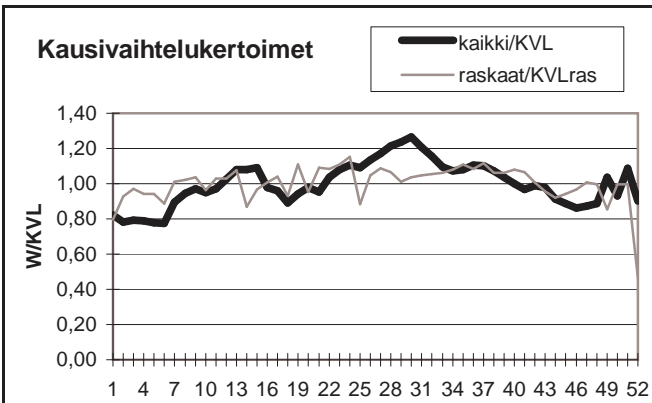

Yöliikenteen osuus (klo 22-07)

Heinäkuu	11,4 %	Lokakuu	12,2 %
----------	--------	---------	--------

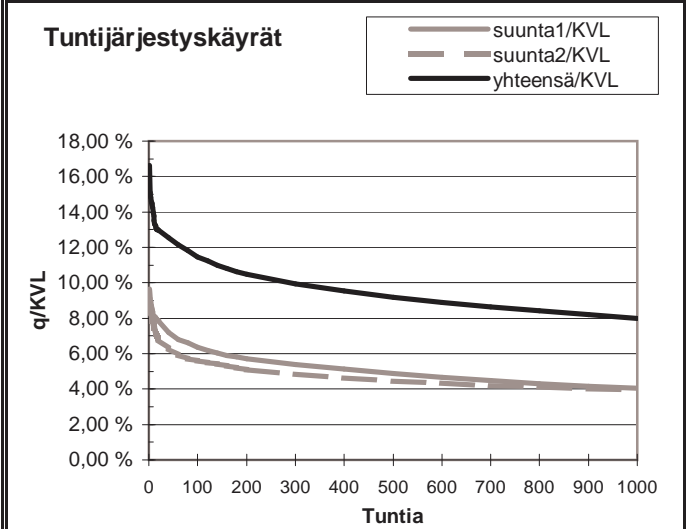
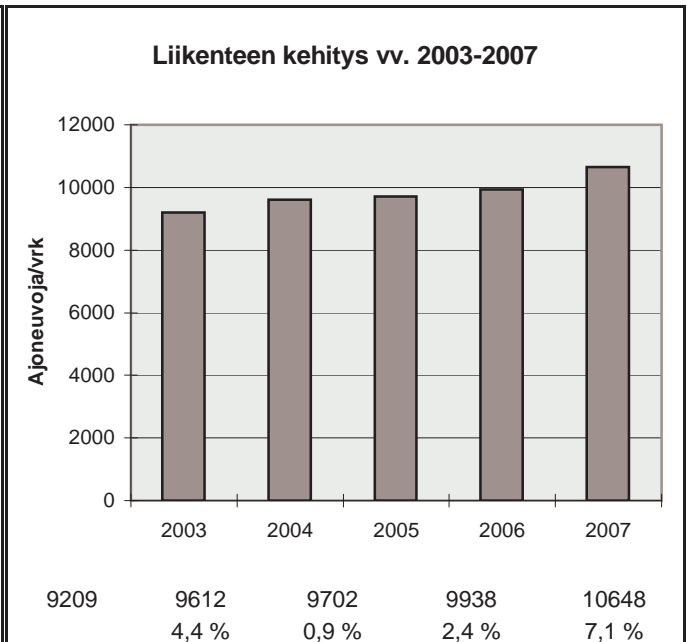

h	q	q/KVL	qras	qras/KVLras
1	1771	16,6 %	105	11,1 %
30	1356	12,7 %	92	9,7 %
100	1220	11,5 %	86	9,1 %
150	1157	10,9 %	84	8,9 %
300	1057	9,9 %	80	8,5 %
1000	849	8,0 %	71	7,5 %
5000	364	3,4 %	29	3,1 %

Vuoden 2007 liikennemäärät:

KVL	3725	KVLras	207	Tieosa =	359	Suunta1 =	Kemijärvi
KAVL	3656	KAVLras	251	Etäisyys =	2479	Suunta2 =	Kuusamo
KKVL	4083	KKVLras	204	Kaistoja =	2		

Liikenteen koostumus:

	Ha	Ha+pk	Ha+av	La	Kaip	Kapp	Katp	Kevyet	Raskaat
Arkiliikenne	89,3 %	3,3 %	0,6 %	0,8 %	3,3 %	0,2 %	2,5 %	93,1 %	6,9 %
Koko vuosi	90,6 %	3,3 %	0,5 %	0,9 %	2,6 %	0,2 %	1,9 %	94,4 %	5,6 %

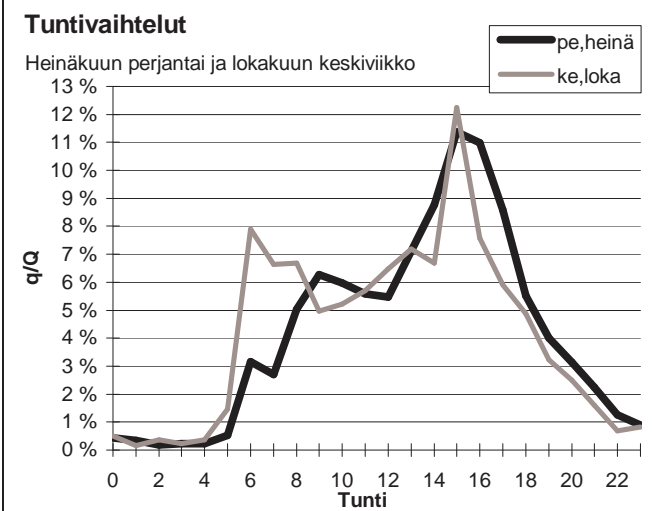
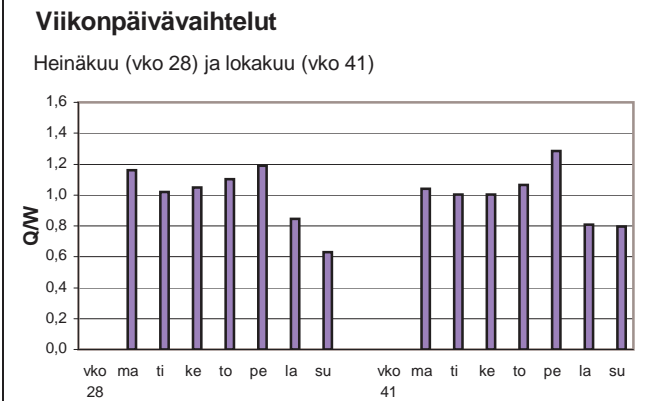
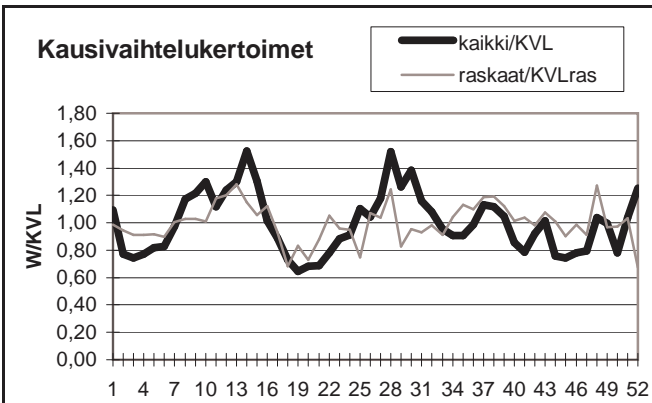

Yöliikenteen osuus (klo 22-07)

Heinäkuu	7,3 %	Lokakuu	12,5 %
----------	-------	---------	--------

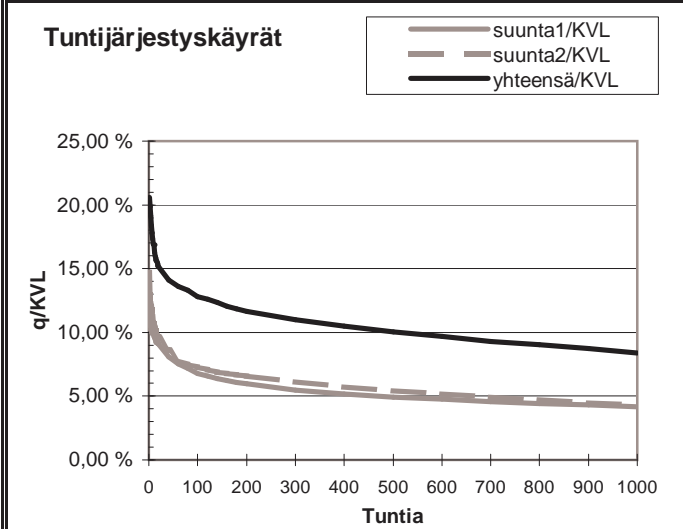

h	q	q/KVL	qras	qras/KVLras
1	766	20,6 %	38	18,4 %
30	530	14,2 %	30	14,5 %
100	477	12,8 %	26	12,6 %
150	454	12,2 %	25	12,1 %
300	410	11,0 %	23	11,1 %
1000	313	8,4 %	18	8,7 %
5000	110	3,0 %	6	2,9 %

Vuoden 2007 liikennemäärät:

KVL	8194	KVLras	573	Tieosa =	429	Suunta1 =	Liminka
KAVL	8720	KAVLras	741	Etäisyys =	5217	Suunta2 =	Kalajoki
KKVL	8826	KKVLras	599	Kaistoja =	2		

Liikenteen koostumus:

	Ha	Ha+pk	Ha+av	La	Kaip	Kapp	Katp	Kevyet	Raskaat
Arkiliikenne	88,5 %	2,6 %	0,4 %	0,7 %	2,1 %	1,0 %	4,7 %	91,5 %	8,5 %
Koko vuosi	89,9 %	2,7 %	0,5 %	0,7 %	1,8 %	0,8 %	3,7 %	93,0 %	7,0 %

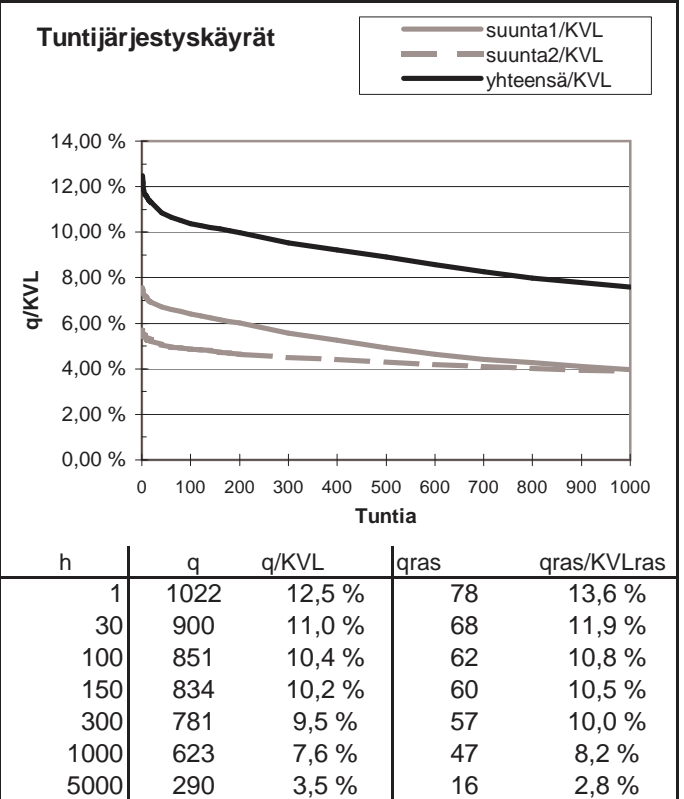
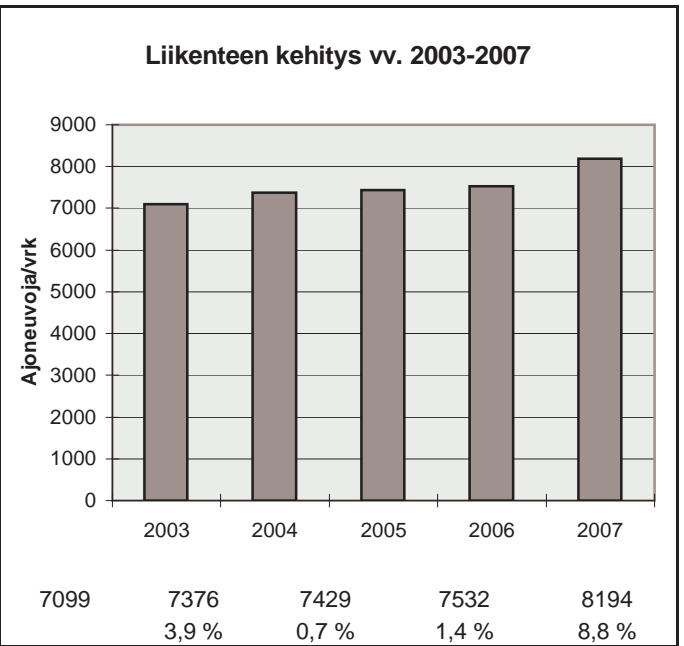
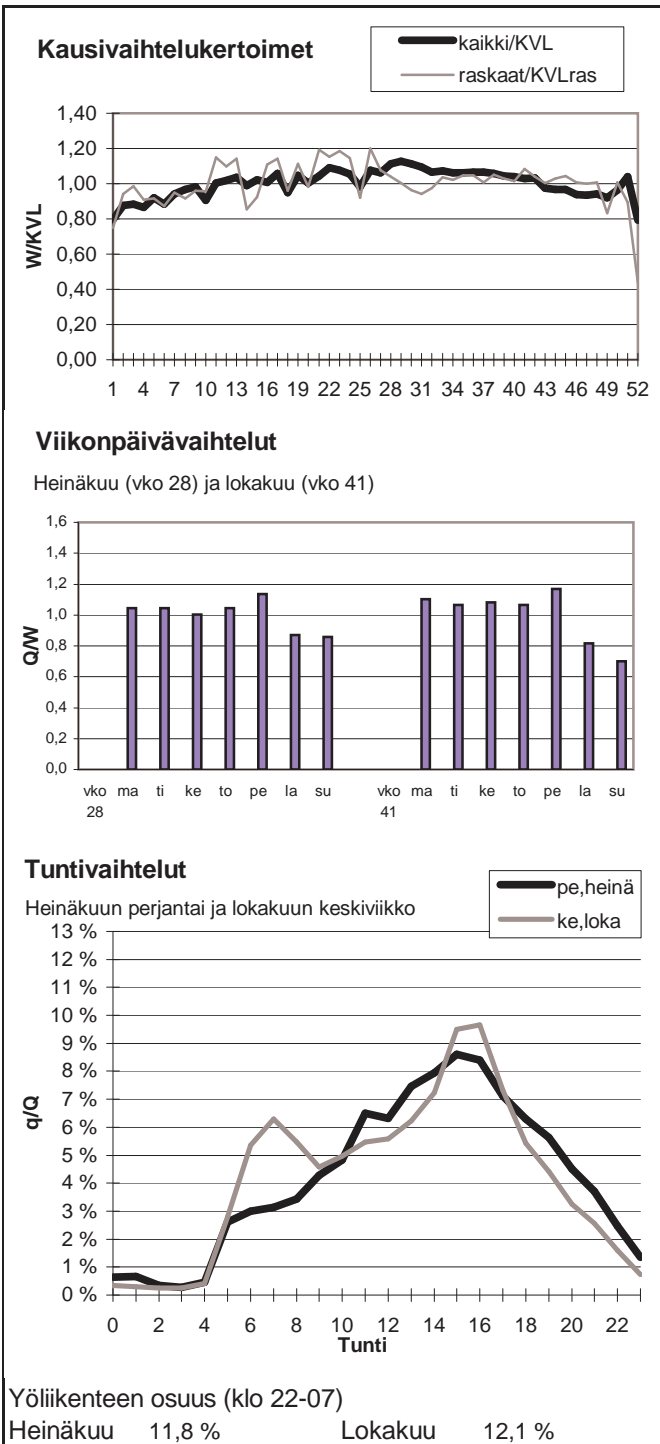

Vuoden 2007 liikennemäärät:

KVL	2691	KVLras	237	Tieosa =	26	Suunta1 =	Liminka
KAVL	2511	KAVLras	290	Etäisyys =	5350	Suunta2 =	Paavola
KKVL	3181	KKVLras	239	Kaistoja =	2		

Liikenteen koostumus:

	Ha	Ha+pk	Ha+av	La	Kaip	Kapp	Katp	Kevyet	Raskaat
Arkiliikenne	84,4 %	3,4 %	0,7 %	0,5 %	3,5 %	1,0 %	6,6 %	88,4 %	11,6 %
Koko vuosi	86,7 %	3,9 %	0,7 %	0,4 %	2,7 %	0,8 %	4,9 %	91,2 %	8,8 %

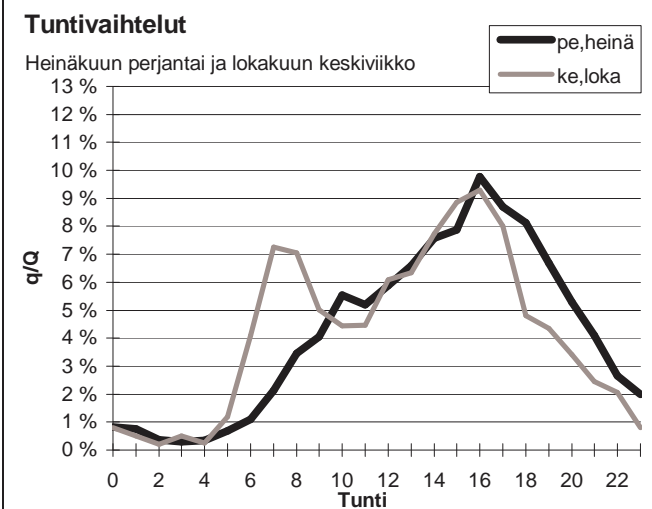
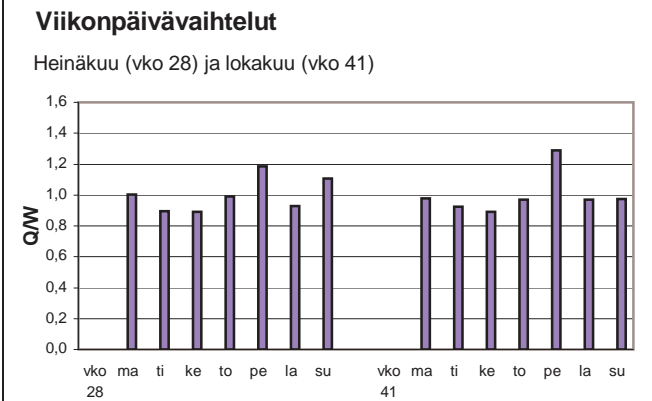
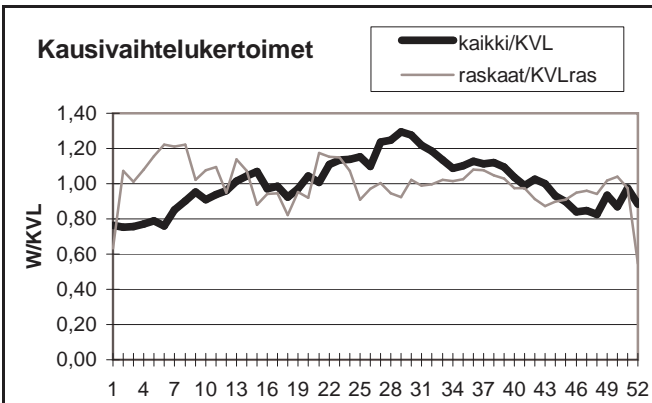

Yöliikenteen osuus (klo 22-07)

Heinäkuu	9,1 %	Lokakuu	10,4 %
----------	-------	---------	--------

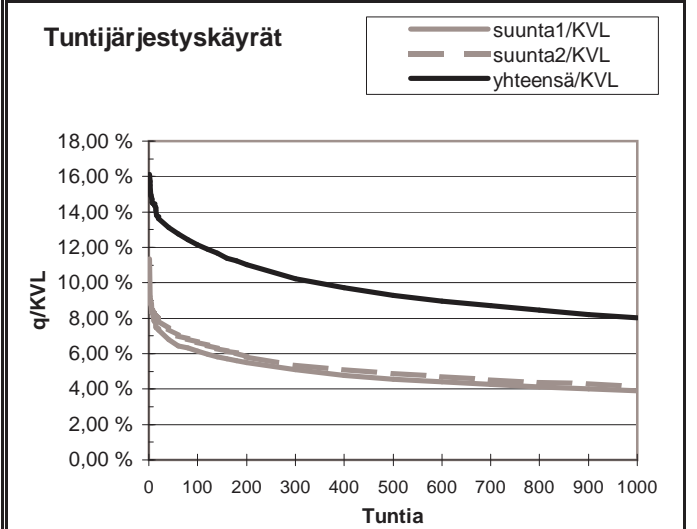
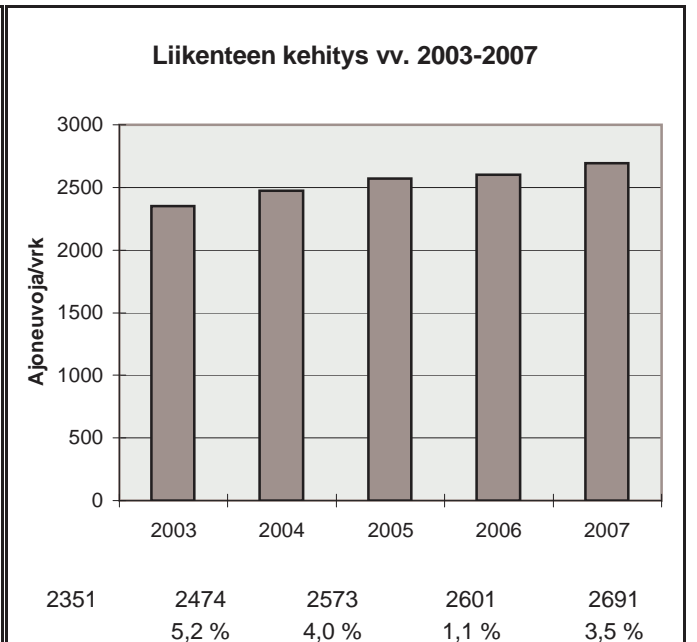

h	q	q/KVL	qras	qras/KVLras
1	434	16,1 %	36	15,2 %
30	360	13,4 %	27	11,4 %
100	327	12,2 %	24	10,1 %
150	311	11,6 %	23	9,7 %
300	275	10,2 %	21	8,9 %
1000	216	8,0 %	17	7,2 %
5000	86	3,2 %	8	3,4 %

Vuoden 2007 liikennemäärät:

KVL	4181	KVLras	670	Tieosa =	352	Suunta1 =	Liminka
KAVL	3793	KAVLras	838	Etäisyys =	2390	Suunta2 =	Pulkkila
KKVL	5115	KKVLras	703	Kaistoja =	2		

Liikenteen koostumus:

	Ha	Ha+pk	Ha+av	La	Kaip	Kapp	Katp	Kevyet	Raskaat
Arkiliikenne	73,8 %	3,3 %	0,8 %	0,9 %	3,2 %	3,1 %	14,9 %	77,9 %	22,1 %
Koko vuosi	79,4 %	3,8 %	0,8 %	1,0 %	2,5 %	2,2 %	10,4 %	84,0 %	16,0 %

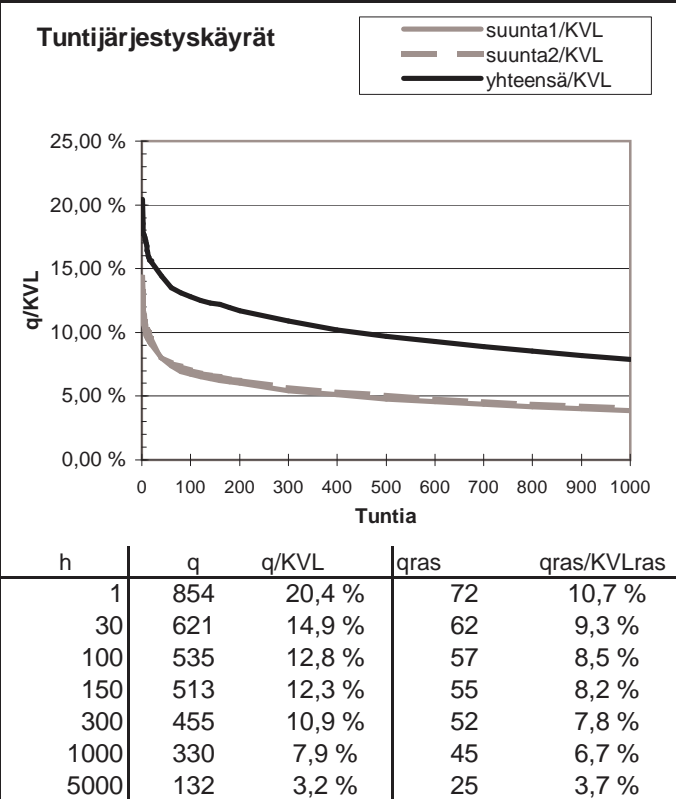
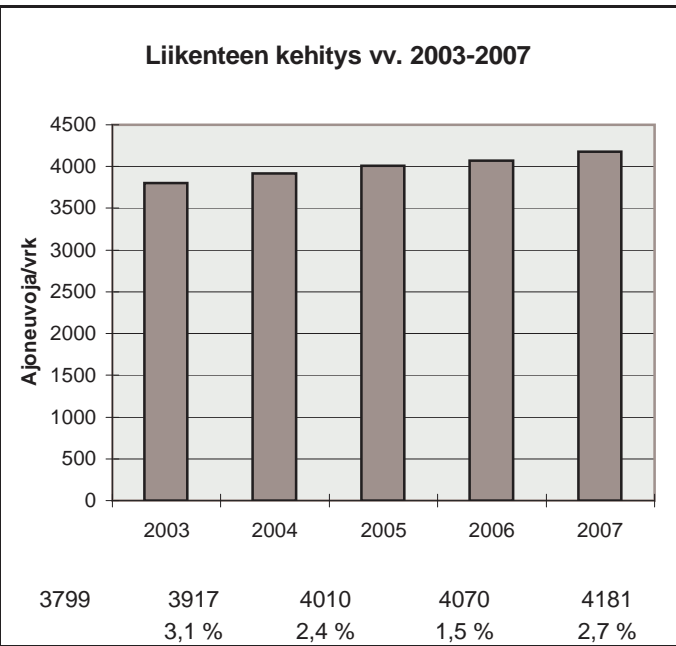
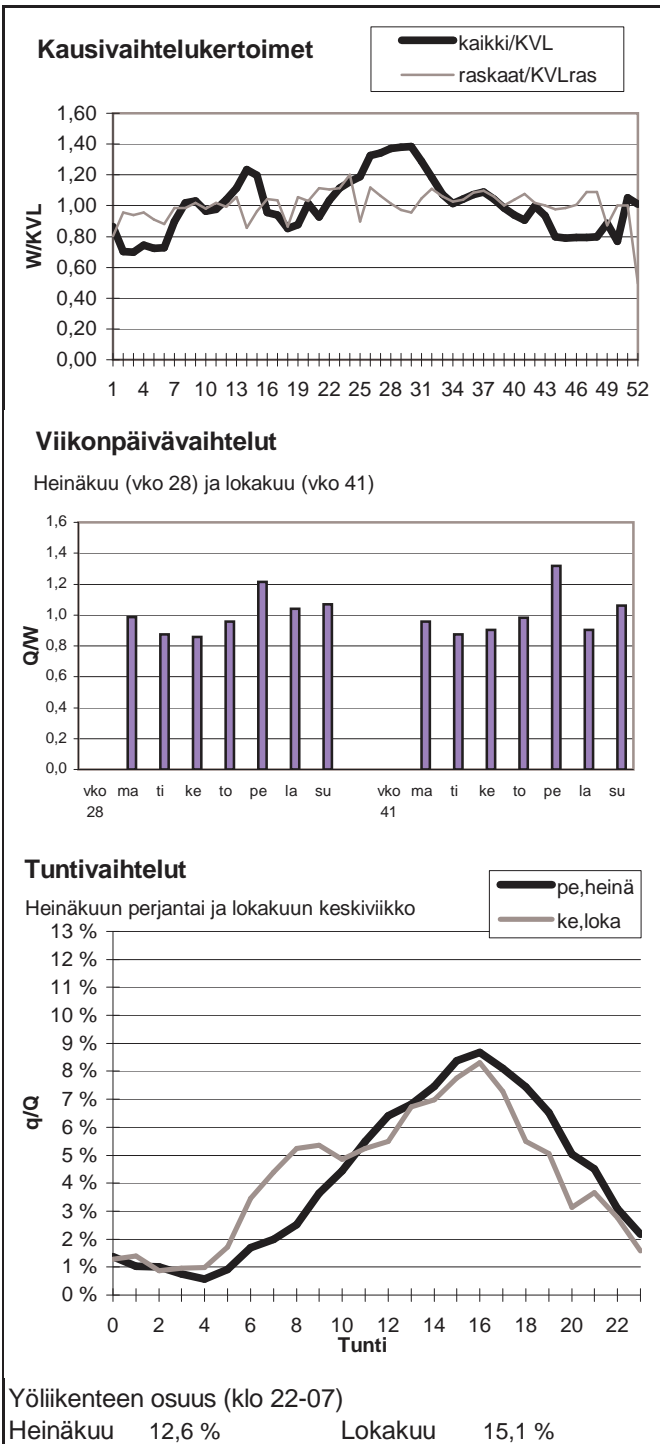

Vuoden 2007 liikennemäärät:

KVL	1121	KVLras	81	Tieosa =	1	Suunta1 =	Oulu
KAVL	1194	KAVLras	105	Etäisyys =	1774	Suunta2 =	Liminka
KKVL	1176	KKVLras	84	Kaistoja =	2		

Liikenteen koostumus:

	Ha	Ha+pk	Ha+av	La	Kaip	Kapp	Katp	Kevyet	Raskaat
Arkiliikenne	86,4 %	4,0 %	0,8 %	2,5 %	3,6 %	0,8 %	1,9 %	91,2 %	8,8 %
Koko vuosi	87,6 %	4,5 %	0,8 %	2,0 %	3,0 %	0,7 %	1,5 %	92,8 %	7,2 %

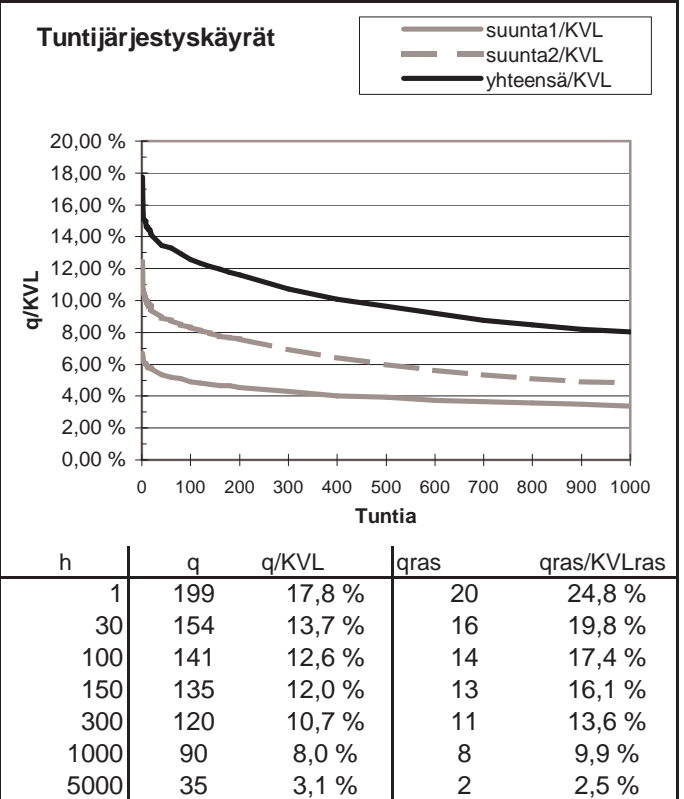
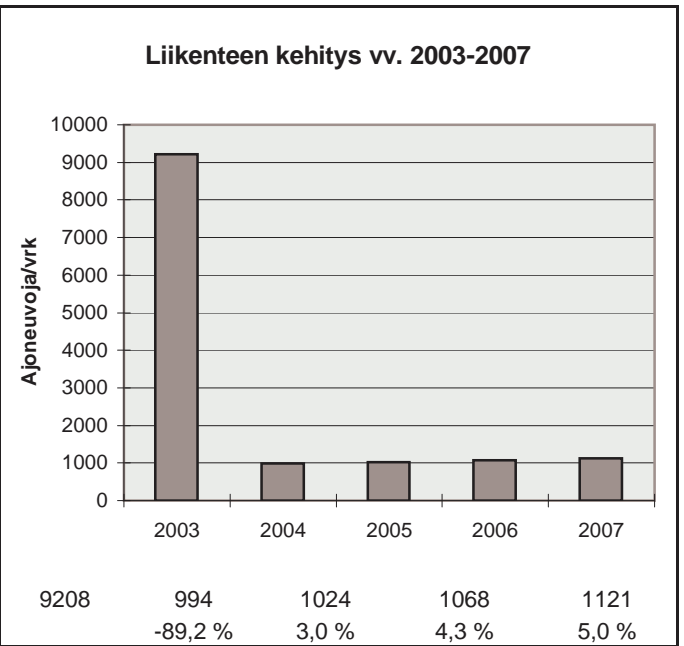
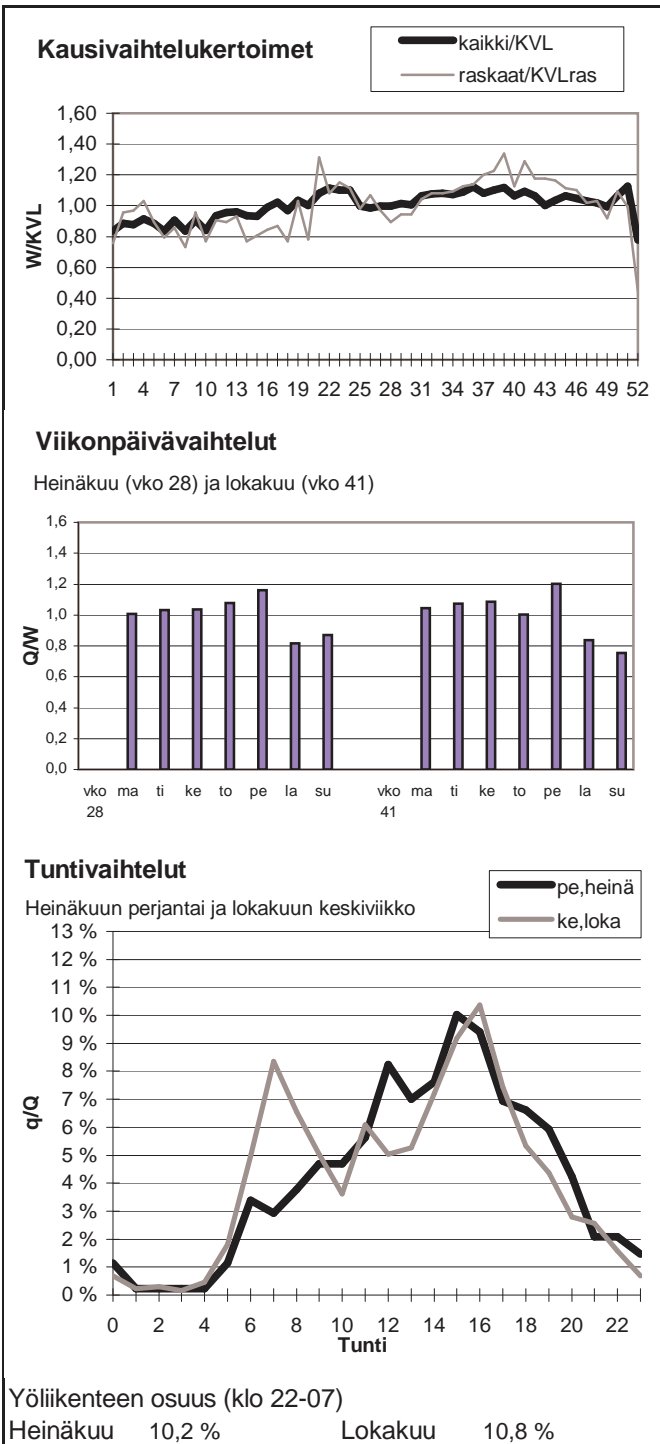

Vuoden 2007 liikennemäärät:

KVL	12326	KVLras	692	Tieosa =	4	Suunta1 =	Kuusamo
KAVL	12961	KAVLras	869	Etäisyys =	1714	Suunta2 =	Oulu
KKVL	12729	KKVLras	689	Kaistoja =	2		

Liikenteen koostumus:

	Ha	Ha+pk	Ha+av	La	Kaip	Kapp	Katp	Kevyet	Raskaat
Arkiliikenne	90,3 %	2,6 %	0,4 %	1,3 %	2,5 %	0,3 %	2,6 %	93,3 %	6,7 %
Koko vuosi	91,0 %	3,0 %	0,4 %	1,2 %	2,0 %	0,2 %	2,2 %	94,4 %	5,6 %

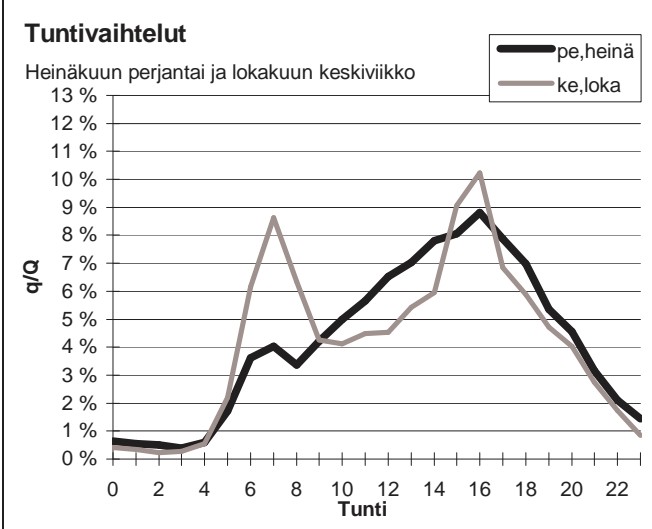
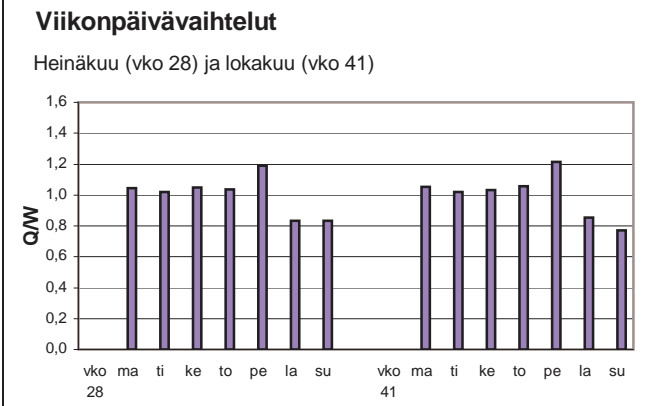
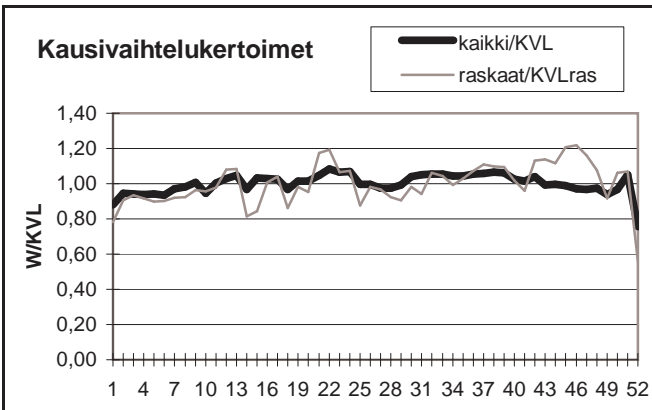

Yöliikenteen osuus (klo 22-07)

Heinäkuu	11,6 %	Lokakuu	12,7 %
----------	--------	---------	--------

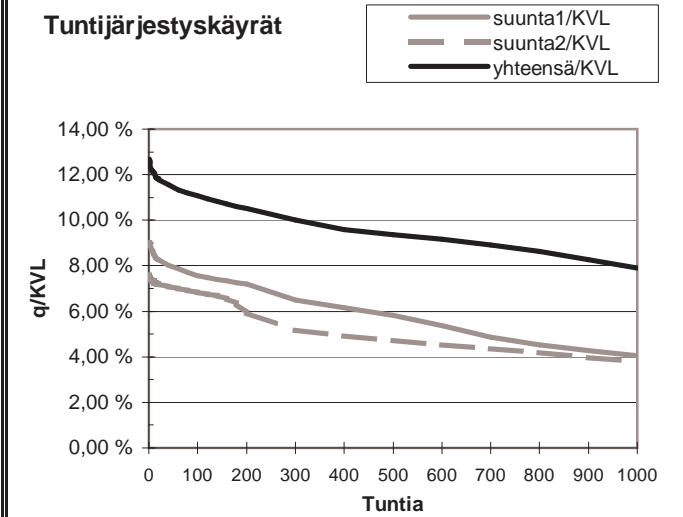
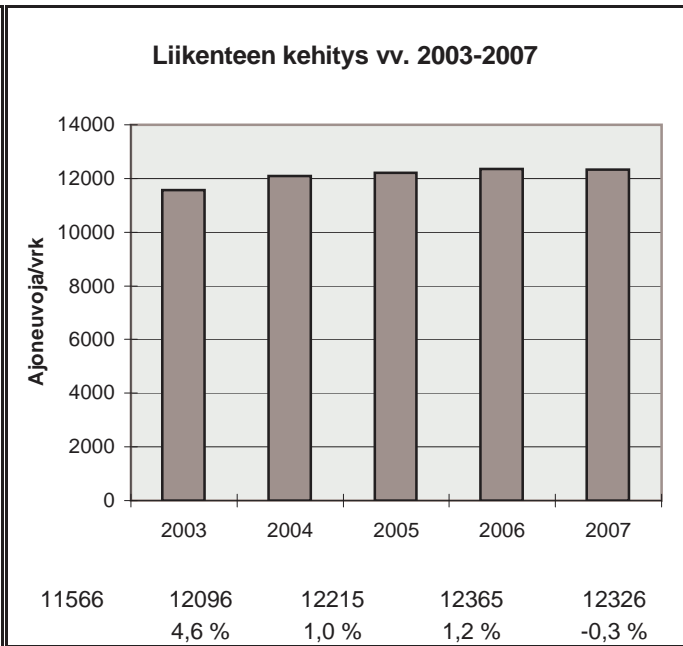

h	q	q/KVL	qras	qras/KVLras
1	1563	12,7 %	87	12,6 %
30	1435	11,6 %	74	10,7 %
100	1366	11,1 %	69	10,0 %
150	1327	10,8 %	67	9,7 %
300	1233	10,0 %	64	9,2 %
1000	974	7,9 %	56	8,1 %
5000	427	3,5 %	19	2,7 %

Vuoden 2007 liikennemäärät:

KVL	1593	KVLras	173	Tieosa =	23	Suunta1 =	Kuusamo
KAVL	1337	KAVLras	214	Etäisyys =	3509	Suunta2 =	Oulu
KKVL	1895	KKVLras	178	Kaistoja =	2		

Liikenteen koostumus:

	Ha	Ha+pk	Ha+av	La	Kaip	Kapp	Katp	Kevyet	Raskaat
Arkiliikenne	78,8 %	4,5 %	0,7 %	1,4 %	3,9 %	0,7 %	10,0 %	84,0 %	16,0 %
Koko vuosi	83,1 %	5,3 %	0,8 %	1,2 %	2,8 %	0,5 %	6,4 %	89,2 %	10,8 %

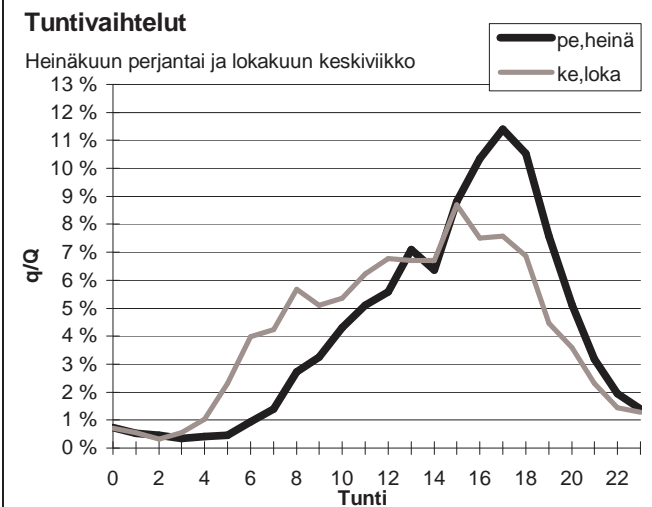
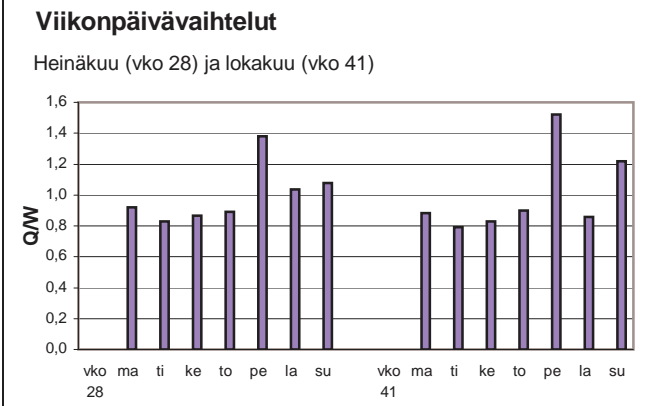
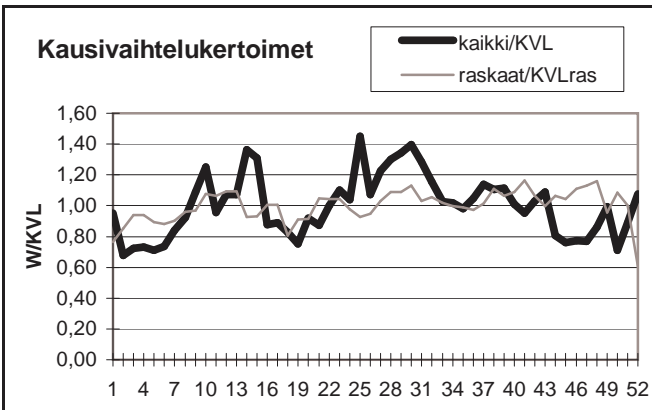

Yöliikenteen osuus (klo 22-07)

Heinäkuu	7,2 %	Lokakuu	12,2 %
----------	-------	---------	--------

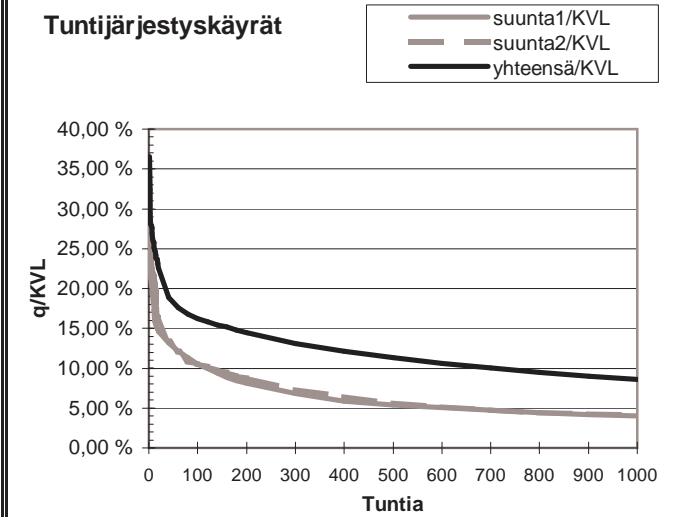
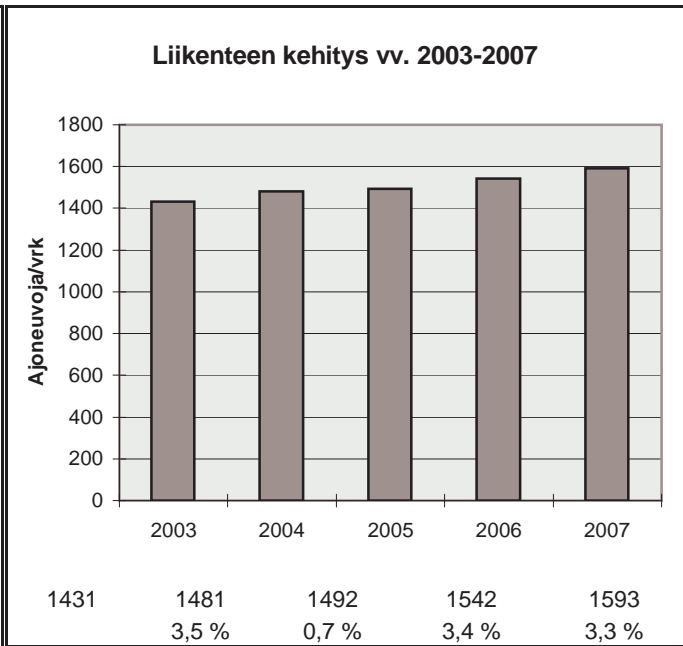

h	q	q/KVL	qras	qras/KVLras
1	582	36,5 %	39	22,6 %
30	318	20,0 %	22	12,7 %
100	259	16,3 %	19	11,0 %
150	244	15,3 %	18	10,4 %
300	208	13,1 %	17	9,8 %
1000	137	8,6 %	13	7,5 %
5000	44	2,8 %	6	3,5 %

Vuoden 2007 liikennemäärät:

KVL	793	KVLras	57	Tieosa =	208	Suunta1 =	Ranua
KAVL	665	KAVLras	61	Etäisyys =	3300	Suunta2 =	Pudasjärvi
KKVL	1192	KKVLras	70	Kaistoja =	2		

Liikenteen koostumus:

	Ha	Ha+pk	Ha+av	La	Kaip	Kapp	Katp	Kevyet	Raskaat
Arkiliikenne	84,7 %	4,8 %	1,4 %	1,7 %	3,0 %	0,6 %	3,9 %	90,8 %	9,2 %
Koko vuosi	86,3 %	5,1 %	1,4 %	1,5 %	2,5 %	0,5 %	2,8 %	92,8 %	7,2 %

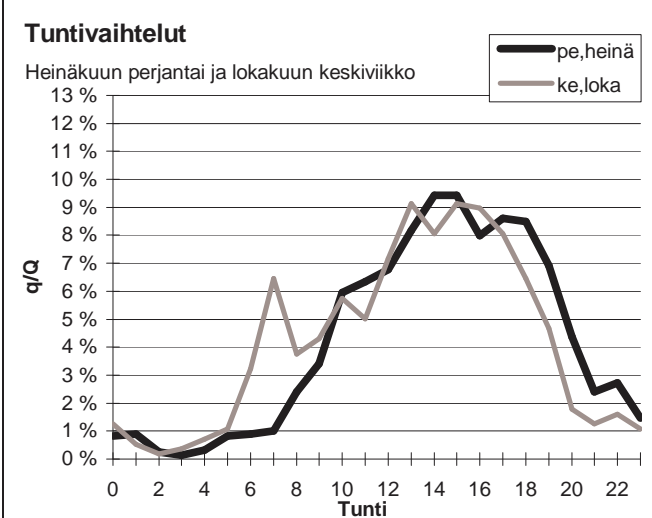
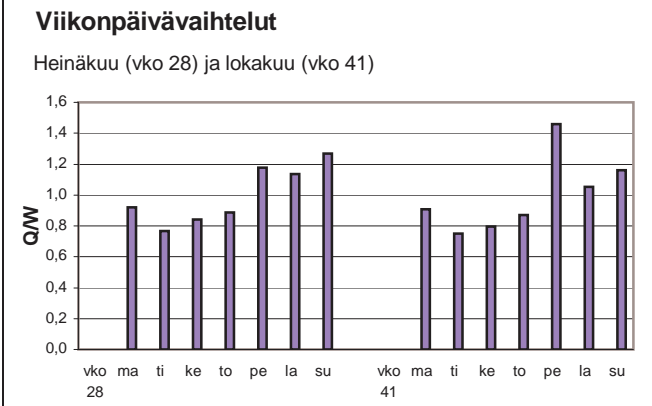
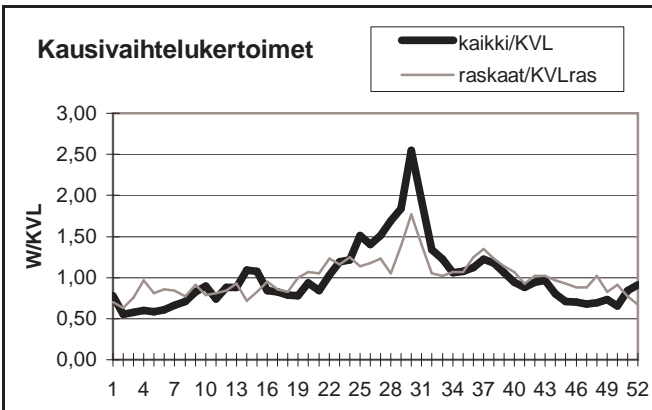

Yöliikenteen osuus (klo 22-07)

Heinäkuu	8,3 %	Lokakuu	10,0 %
----------	-------	---------	--------

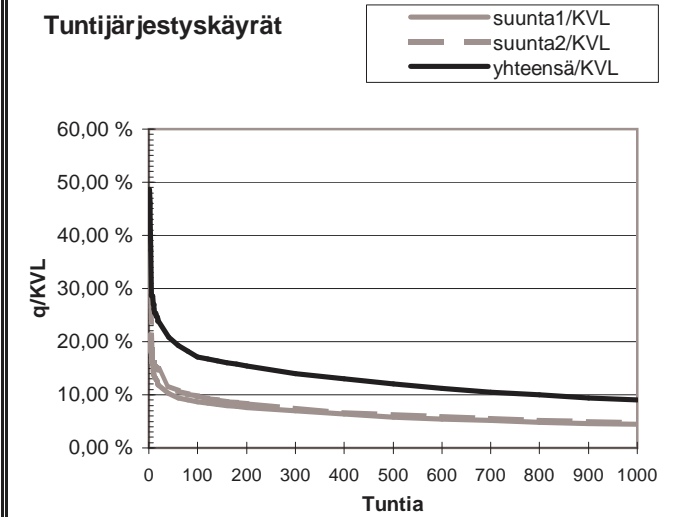
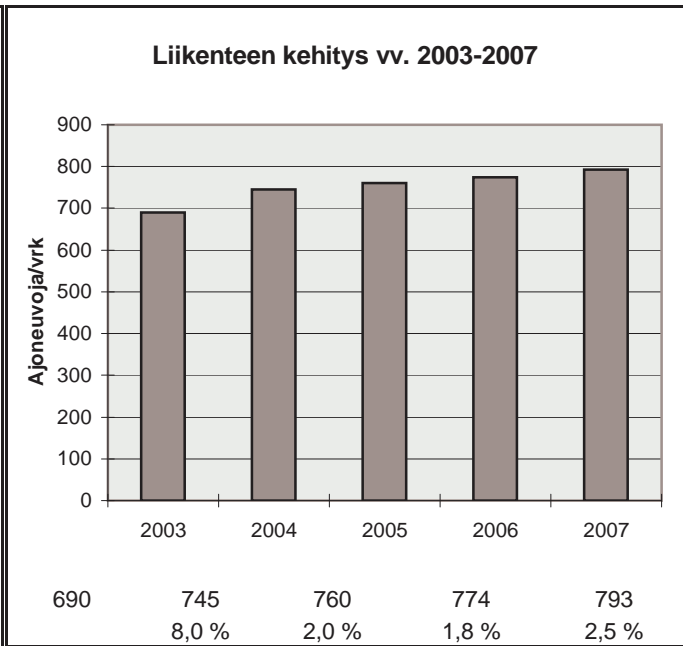

h	q	q/KVL	qras	qras/KVLras
1	386	48,7 %	20	35,1 %
30	175	22,1 %	10	17,5 %
100	136	17,1 %	9	15,8 %
150	128	16,1 %	8	14,0 %
300	111	14,0 %	7	12,3 %
1000	72	9,1 %	5	8,8 %
5000	19	2,4 %	2	3,5 %

Vuoden 2007 liikennemäärät:

KVL	23643	KVLras	1603	Tieosa =	364	Suunta1 =	Oulu
KAVL	24683	KAVLras	2028	Etäisyys =	4245	Suunta2 =	Kempele
KKVL	25227	KKVLras	1700	Kaistoja =	4		

Liikenteen koostumus:

	Ha	Ha+pk	Ha+av	La	Kaip	Kapp	Katp	Kevyet	Raskaat
Arkiliikenne	89,2 %	2,2 %	0,4 %	0,2 %	2,5 %	0,9 %	4,6 %	91,8 %	8,2 %
Koko vuosi	90,3 %	2,5 %	0,4 %	0,3 %	2,1 %	0,7 %	3,7 %	93,2 %	6,8 %

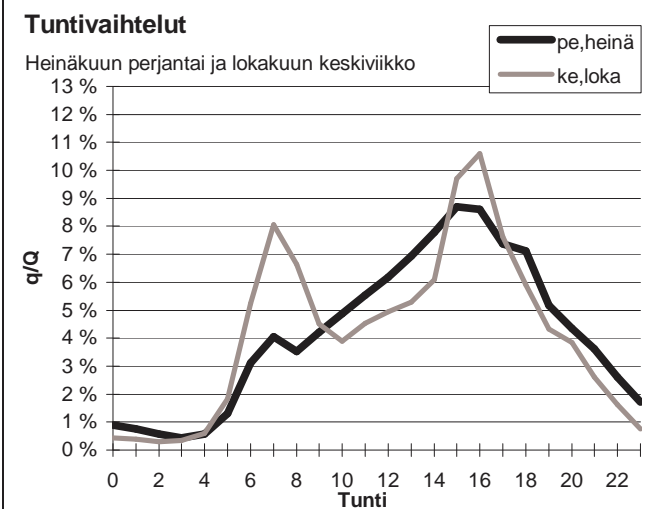
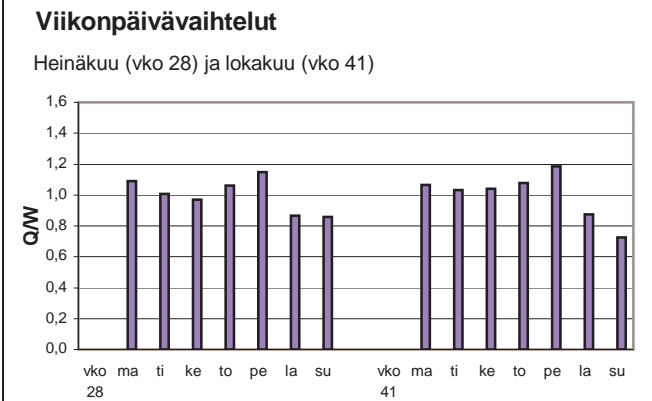
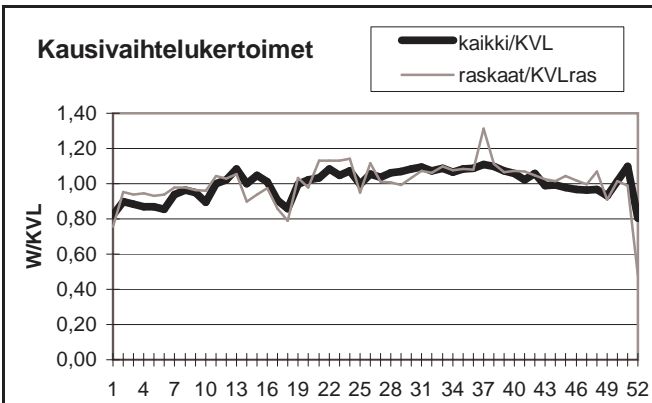

Yöliikenteen osuus (klo 22-07)

Heinäkuu	12,0 %	Lokakuu	11,5 %
----------	--------	---------	--------

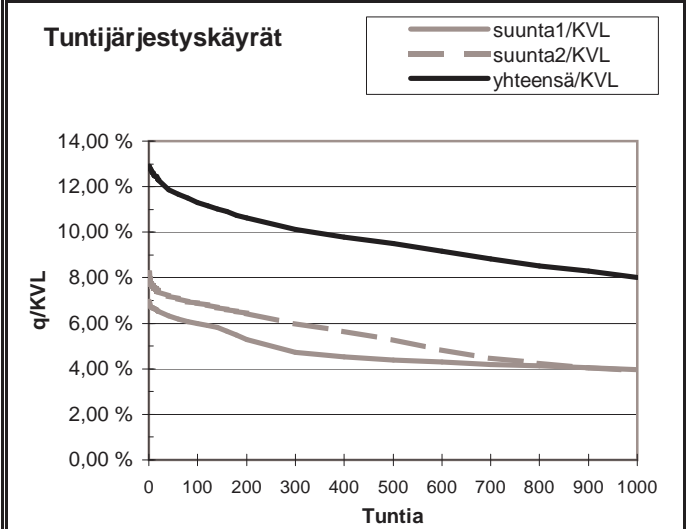
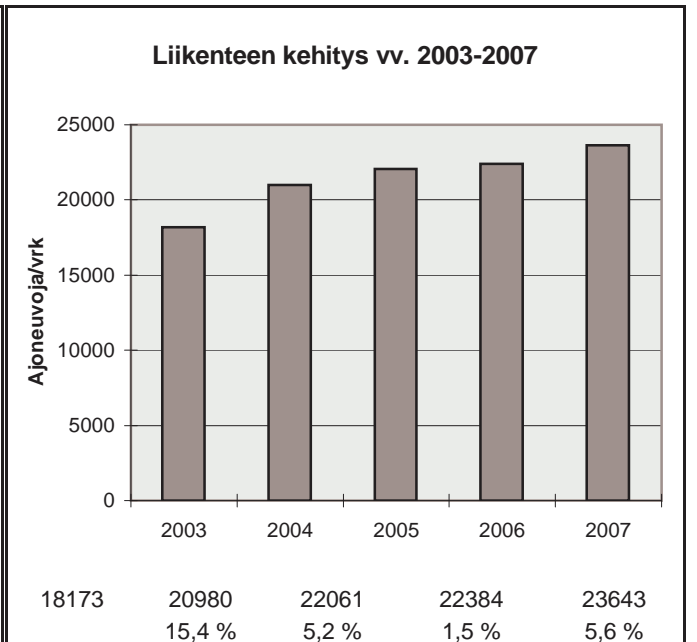

h	q	q/KVL	qras	qras/KVLras
1	3050	12,9 %	163	10,2 %
30	2846	12,0 %	144	9,0 %
100	2674	11,3 %	136	8,5 %
150	2595	11,0 %	133	8,3 %
300	2393	10,1 %	128	8,0 %
1000	1897	8,0 %	115	7,2 %
5000	807	3,4 %	52	3,2 %

Vuoden 2007 liikennemäärät:

KVL	5537	KVLras	395	Tieosa =	6	Suunta1 =	Kajaani
KAVL	5711	KAVLras	498	Etäisyys =	5994	Suunta2 =	Oulu
KKVL	5975	KKVLras	395	Kaistoja =	2		

Liikenteen koostumus:

	Ha	Ha+pk	Ha+av	La	Kaip	Kapp	Katp	Kevyet	Raskaat
Arkiliikenne	88,3 %	2,7 %	0,3 %	0,8 %	2,7 %	0,5 %	4,8 %	91,3 %	8,7 %
Koko vuosi	89,4 %	3,2 %	0,3 %	0,7 %	2,2 %	0,4 %	3,9 %	92,9 %	7,1 %

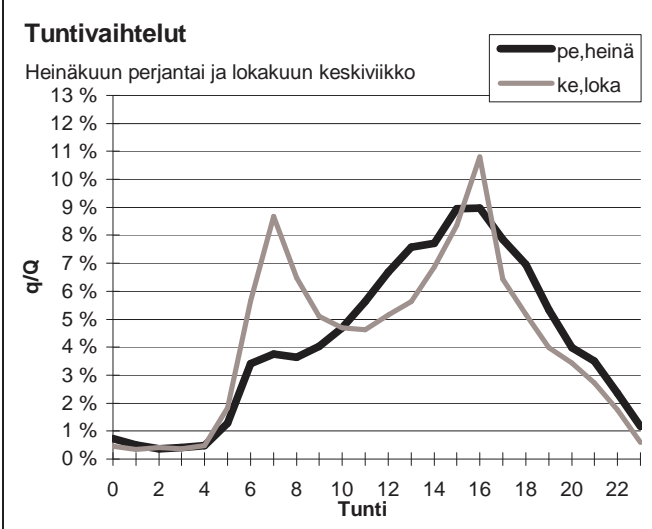
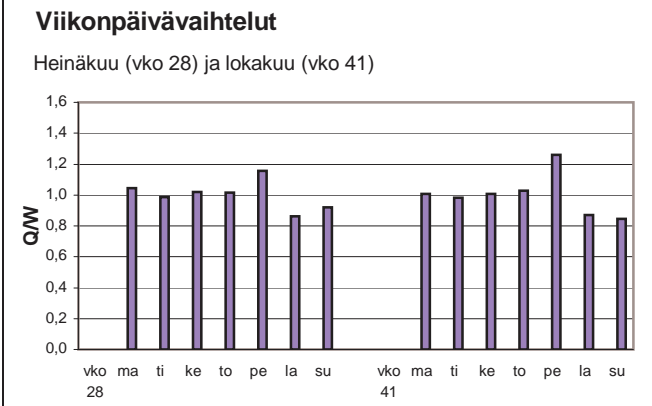
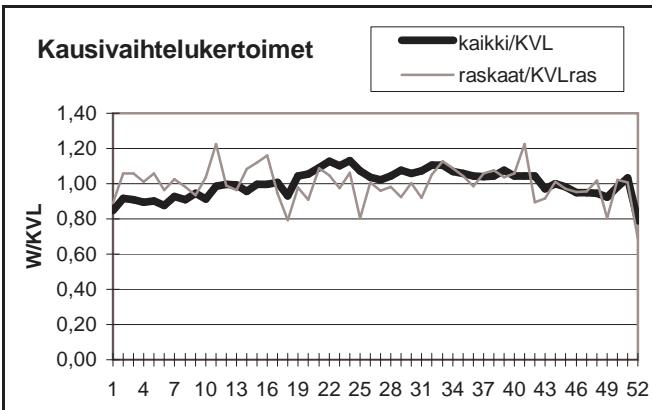

Yöliikenteen osuus (klo 22-07)

Heinäkuu	10,7 %	Lokakuu	11,9 %
----------	--------	---------	--------

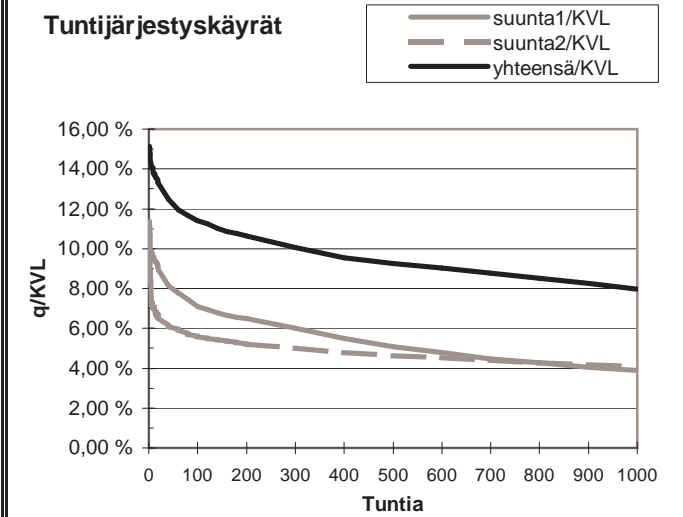
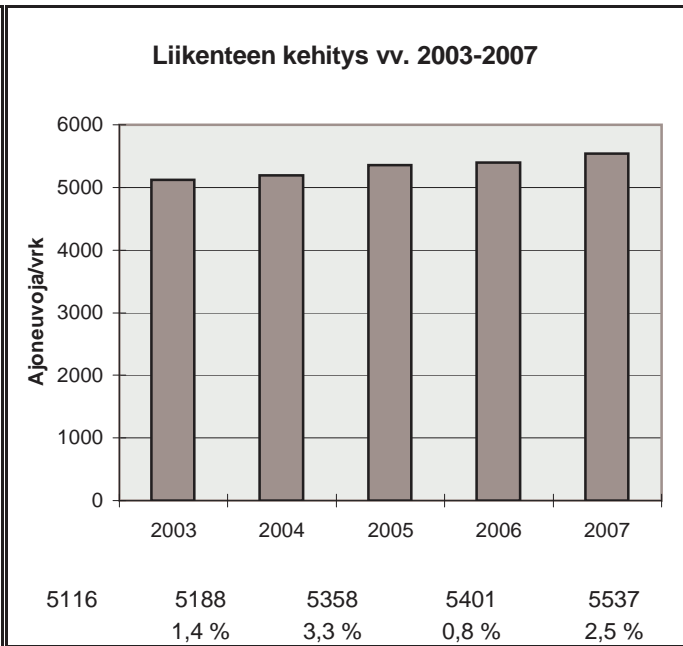

h	q	q/KVL	qras	qras/KVLras
1	838	15,1 %	48	12,1 %
30	710	12,8 %	42	10,6 %
100	632	11,4 %	39	9,9 %
150	604	10,9 %	37	9,4 %
300	556	10,0 %	35	8,9 %
1000	442	8,0 %	30	7,6 %
5000	184	3,3 %	13	3,3 %

Vuoden 2007 liikennemäärät:

KVL	8116	KVLras	435	Tieosa =	5	Suunta1 =	Haukipudas
KAVL	8807	KAVLras	567	Etäisyys =	1860	Suunta2 =	Oulu
KKVL	8247	KKVLras	404	Kaistoja =	2		

Liikenteen koostumus:

	Ha	Ha+pk	Ha+av	La	Kaip	Kapp	Katp	Kevyet	Raskaat
Arkiliikenne	90,9 %	2,5 %	0,2 %	2,1 %	2,3 %	0,3 %	1,8 %	93,6 %	6,4 %
Koko vuosi	91,9 %	2,5 %	0,2 %	1,9 %	1,9 %	0,2 %	1,4 %	94,6 %	5,4 %

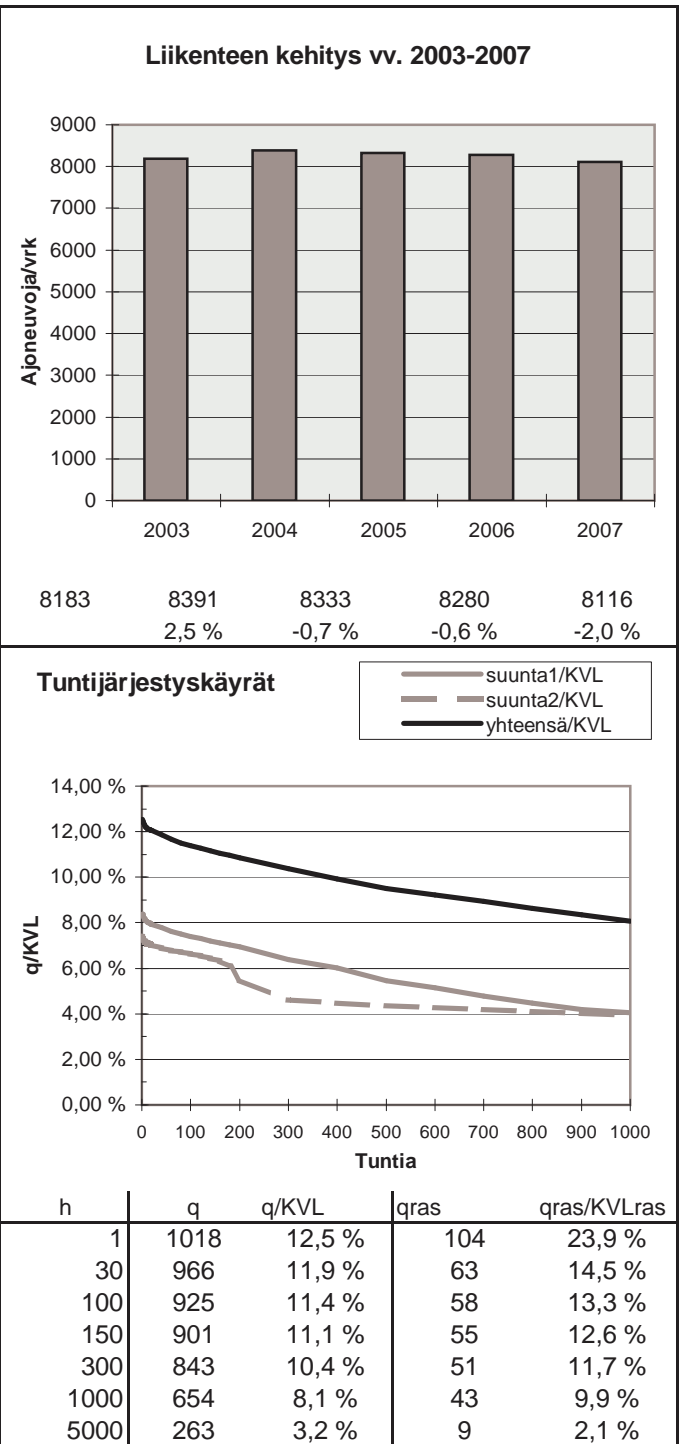
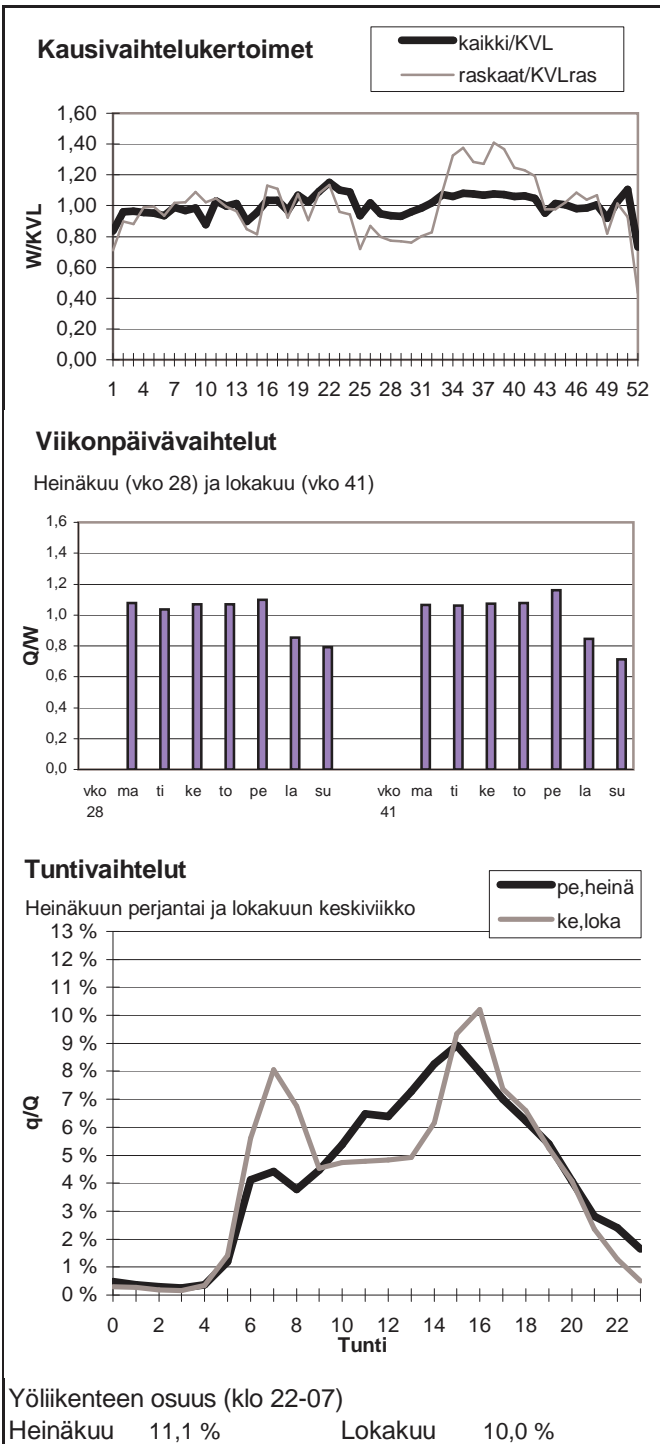

Vuoden 2007 liikennemäärät:

KVL	6225	KVLras	801	Tieosa =	416	Suunta1 =	Kemi
KAVL	5580	KAVLras	993	Etäisyys =	685	Suunta2 =	Oulu
KKVL	7592	KKVLras	860	Kaistoja =	2		

Liikenteen koostumus:

	Ha	Ha+pk	Ha+av	La	Kaip	Kapp	Katp	Kevyet	Raskaat
Arkiliikenne	77,3 %	3,5 %	1,3 %	1,0 %	3,5 %	2,6 %	10,7 %	82,2 %	17,8 %
Koko vuosi	81,7 %	4,1 %	1,4 %	1,0 %	2,7 %	1,9 %	7,4 %	87,1 %	12,9 %

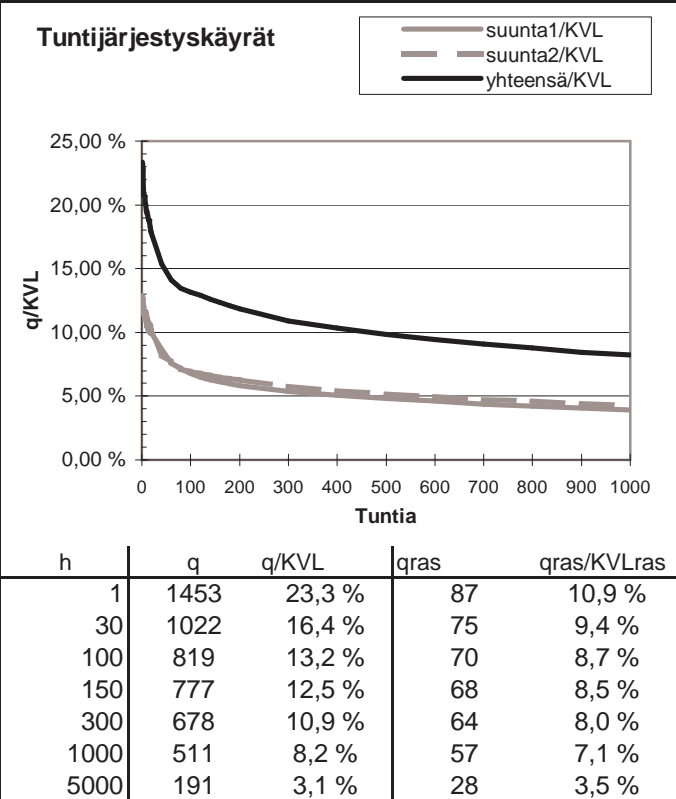
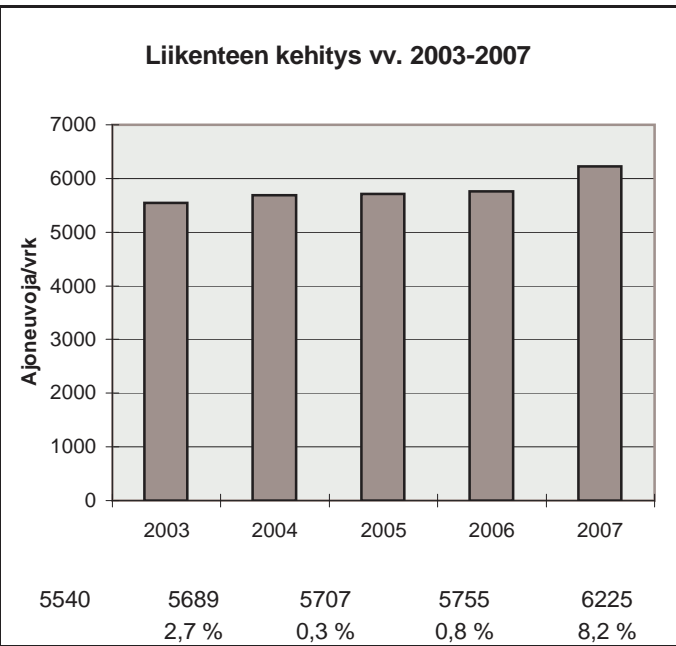
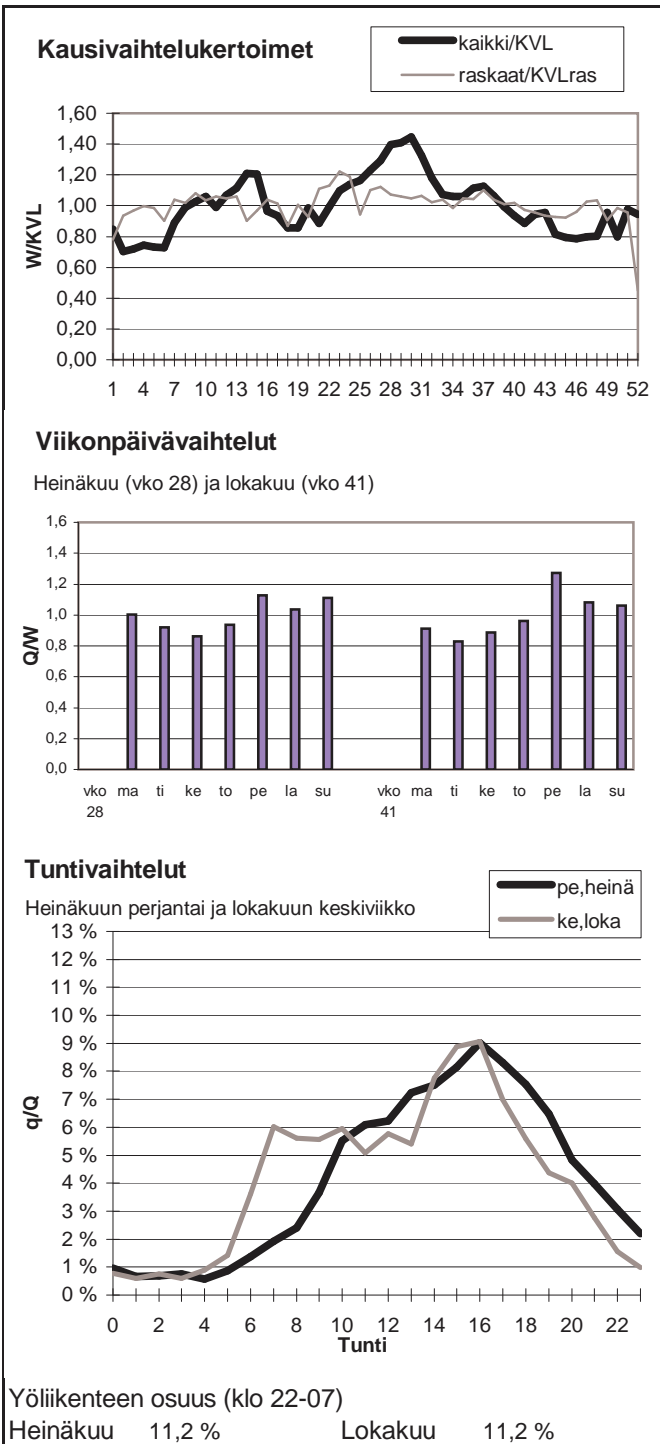

Vuoden 2007 liikennemäärät:

KVL	3207	KVLras	283	Tieosa =	14	Suunta1 =	Kuusamo
KAVL	2680	KAVLras	345	Etäisyys =	4277	Suunta2 =	Oulu
KKVL	3885	KKVLras	290	Kaistoja =	2		

Liikenteen koostumus:

	Ha	Ha+pk	Ha+av	La	Kaip	Kapp	Katp	Kevyet	Raskaat
Arkiliikenne	81,8 %	4,5 %	0,7 %	1,7 %	2,7 %	0,8 %	7,8 %	87,1 %	12,9 %
Koko vuosi	84,8 %	5,5 %	0,9 %	1,3 %	2,0 %	0,5 %	5,0 %	91,2 %	8,8 %

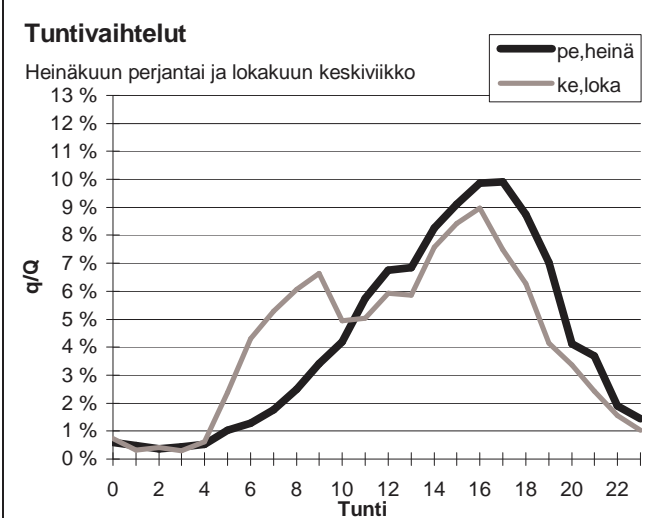
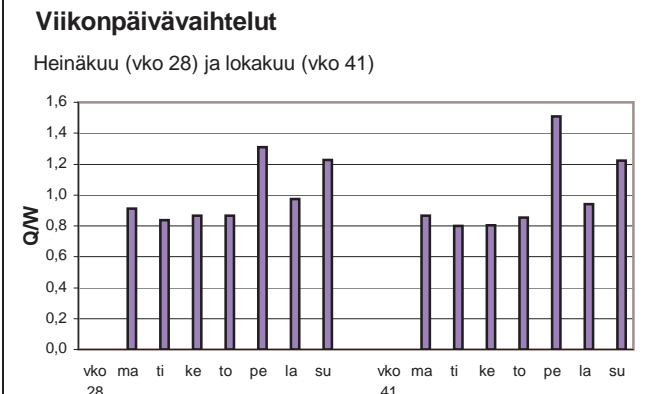
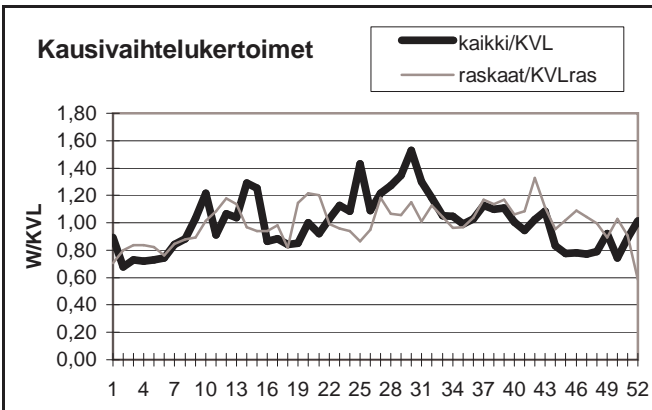

Yöliikenteen osuus (klo 22-07)

Heinäkuu	8,1 %	Lokakuu	11,6 %
----------	-------	---------	--------

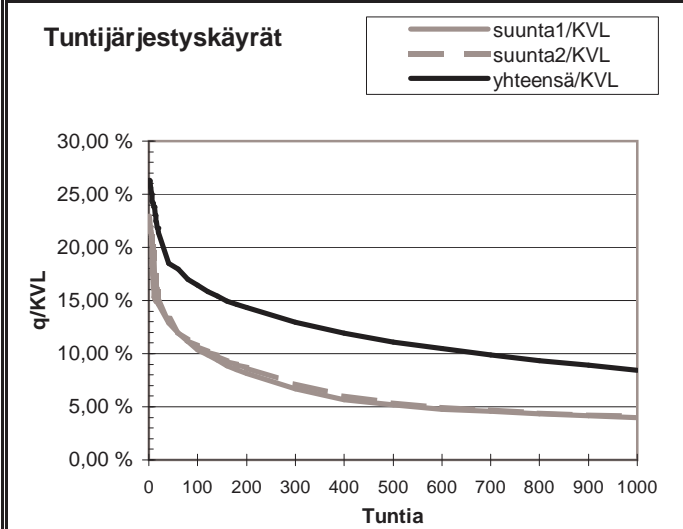
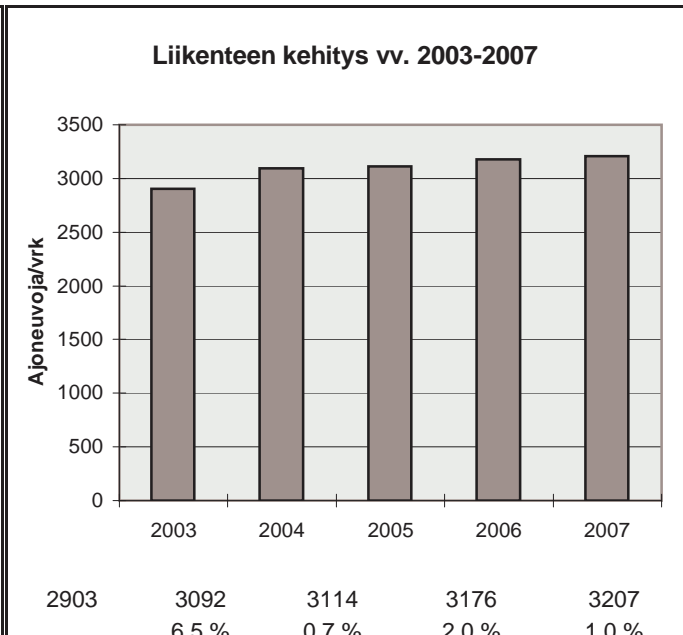

h	q	q/KVL	qras	qras/KVLras
1	845	26,3 %	45	15,9 %
30	610	19,0 %	32	11,3 %
100	528	16,5 %	29	10,3 %
150	485	15,1 %	28	9,9 %
300	416	13,0 %	26	9,2 %
1000	271	8,4 %	21	7,4 %
5000	89	2,8 %	9	3,2 %

Vuoden 2007 liikennemäärät:

KVL	13712	KVLras	1093	Tieosa =	405	Suunta1 =	Kemi
KAVL	14240	KAVLras	1369	Etäisyys =	1508	Suunta2 =	Oulu
KKVL	14972	KKVLras	1154	Kaistoja =	2		

Liikenteen koostumus:

	Ha	Ha+pk	Ha+av	La	Kaip	Kapp	Katp	Kevyet	Raskaat
Arkiliikenne	87,3 %	2,5 %	0,5 %	0,5 %	2,5 %	1,2 %	5,4 %	90,4 %	9,6 %
Koko vuosi	88,5 %	2,9 %	0,6 %	0,5 %	2,1 %	1,0 %	4,3 %	92,0 %	8,0 %

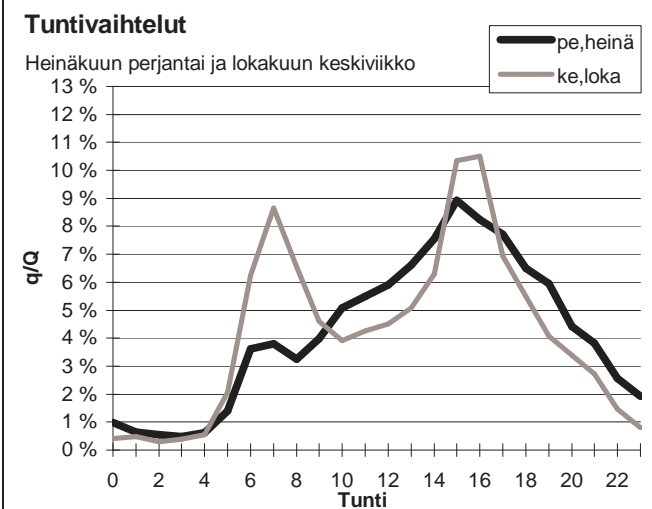
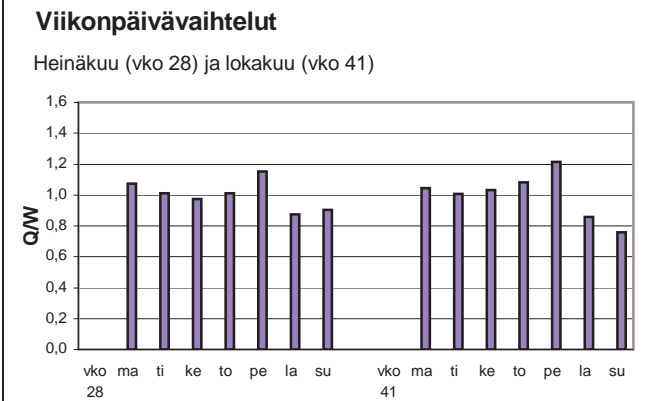
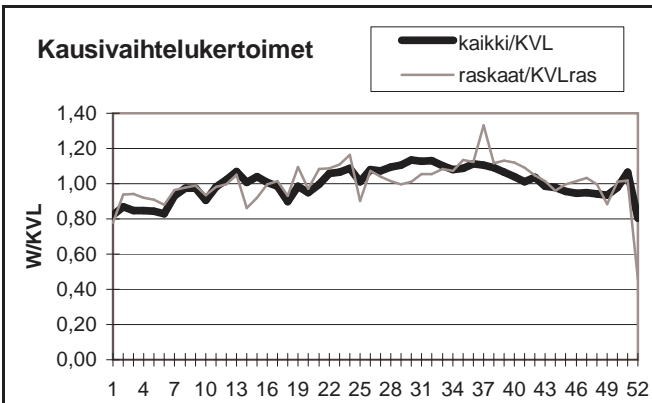

Yöliikenteen osuus (klo 22-07)

Heinäkuu	12,8 %	Lokakuu	12,7 %
----------	--------	---------	--------

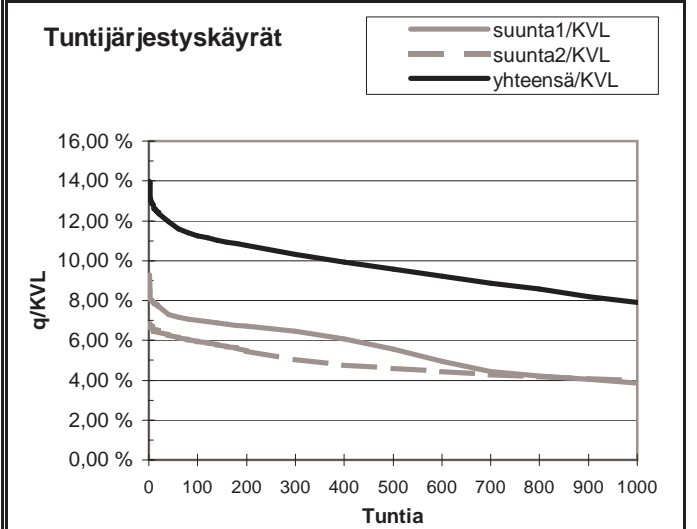
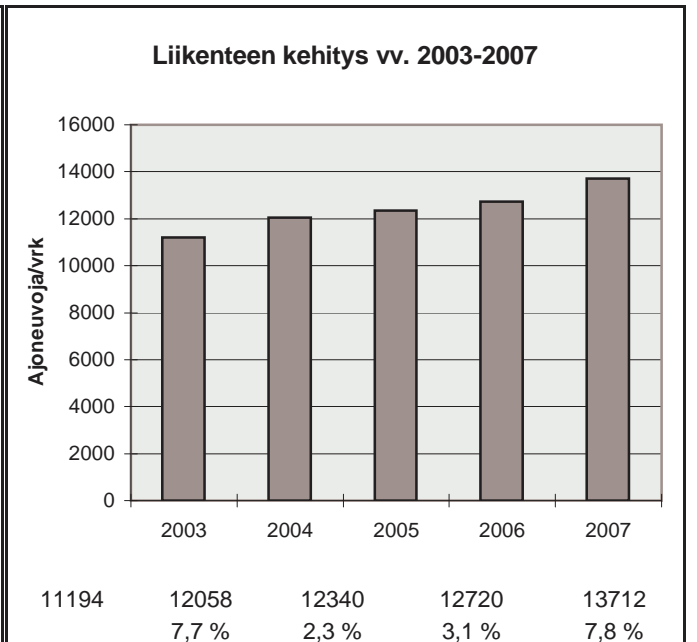

h	q	q/KVL	qras	qras/KVLras
1	1915	14,0 %	116	10,6 %
30	1665	12,1 %	103	9,4 %
100	1544	11,3 %	97	8,9 %
150	1505	11,0 %	95	8,7 %
300	1416	10,3 %	90	8,2 %
1000	1083	7,9 %	80	7,3 %
5000	462	3,4 %	35	3,2 %

Vuoden 2007 liikennemäärät:

KVL	2217	KVLras	201	Tieosa =	22	Suunta1 =	Kuusamo
KAVL	1845	KAVLras	247	Etäisyys =	3706	Suunta2 =	Oulu
KKVL	2569	KKVLras	209	Kaistoja =	2		

Liikenteen koostumus:

	Ha	Ha+pk	Ha+av	La	Kaip	Kapp	Katp	Kevyet	Raskaat
Arkiliikenne	81,2 %	4,8 %	0,6 %	1,4 %	3,8 %	0,5 %	7,8 %	86,6 %	13,4 %
Koko vuosi	84,6 %	5,6 %	0,7 %	1,1 %	2,7 %	0,3 %	4,9 %	90,9 %	9,1 %

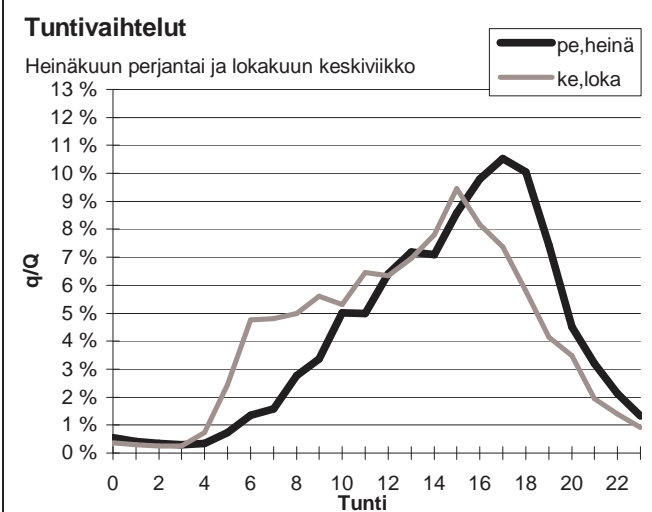
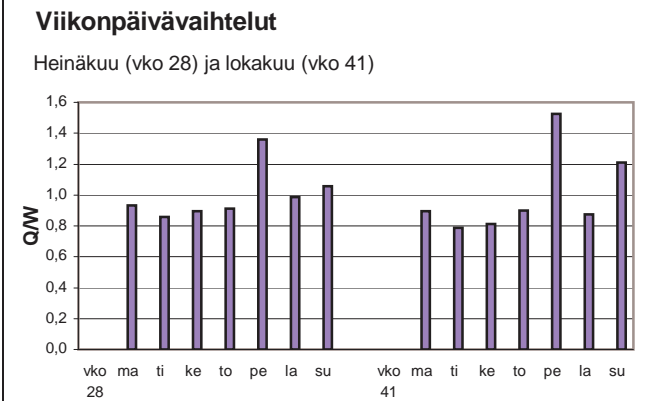
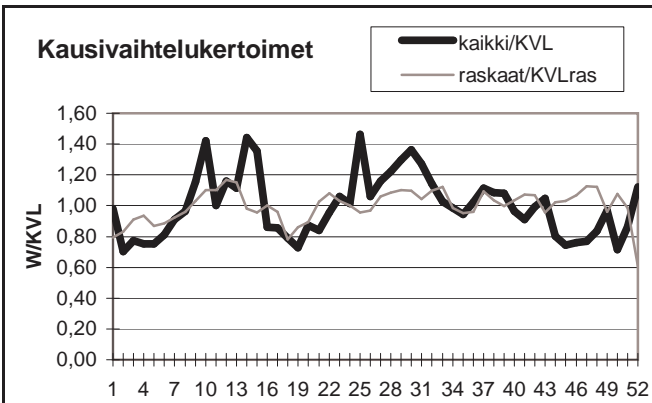

Yöliikenteen osuus (klo 22-07)

Heinäkuu	7,5 %	Lokakuu	11,4 %
----------	-------	---------	--------

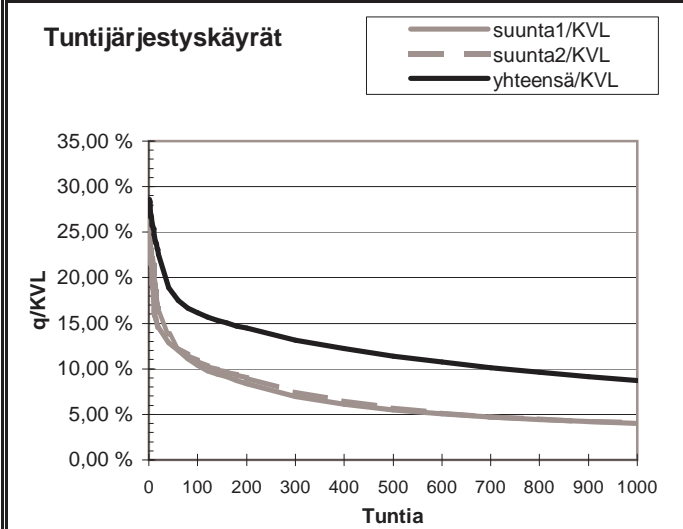
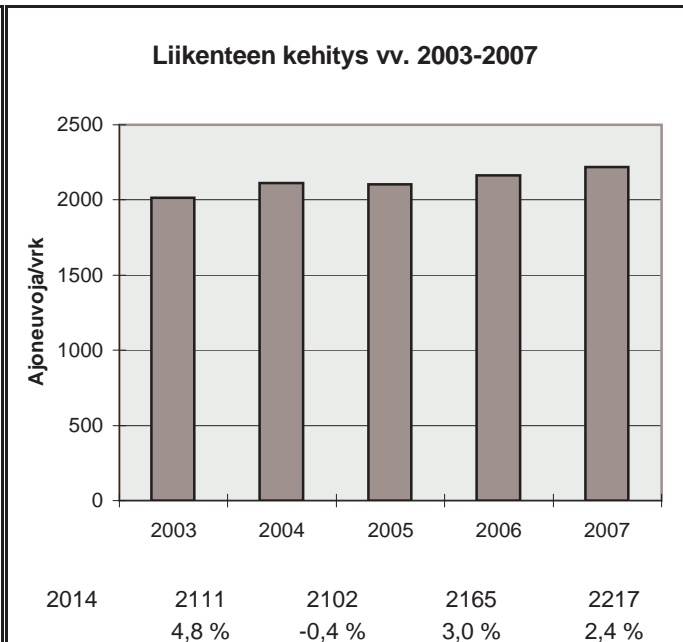

h	q	q/KVL	qras	qras/KVLras
1	634	28,6 %	38	18,9 %
30	438	19,8 %	26	13,0 %
100	359	16,2 %	22	11,0 %
150	335	15,1 %	21	10,5 %
300	292	13,2 %	19	9,5 %
1000	194	8,7 %	16	8,0 %
5000	62	2,8 %	6	3,0 %

Vuoden 2007 liikennemäärät:

KVL	882	KVLras	107	Tieosa =	7	Suunta1 =	Pulkkila
KAVL	894	KAVLras	142	Etäisyys =	1583	Suunta2 =	Raahе
KKVL	968	KKVLras	112	Kaistoja =	2		

Liikenteen koostumus:

	Ha	Ha+pk	Ha+av	La	Kaip	Kapp	Katp	Kevyet	Raskaat
Arkiliikenne	80,7 %	2,9 %	0,6 %	1,7 %	3,5 %	1,7 %	9,0 %	84,1 %	15,9 %
Koko vuosi	84,1 %	3,1 %	0,6 %	1,4 %	2,9 %	1,3 %	6,6 %	87,8 %	12,2 %

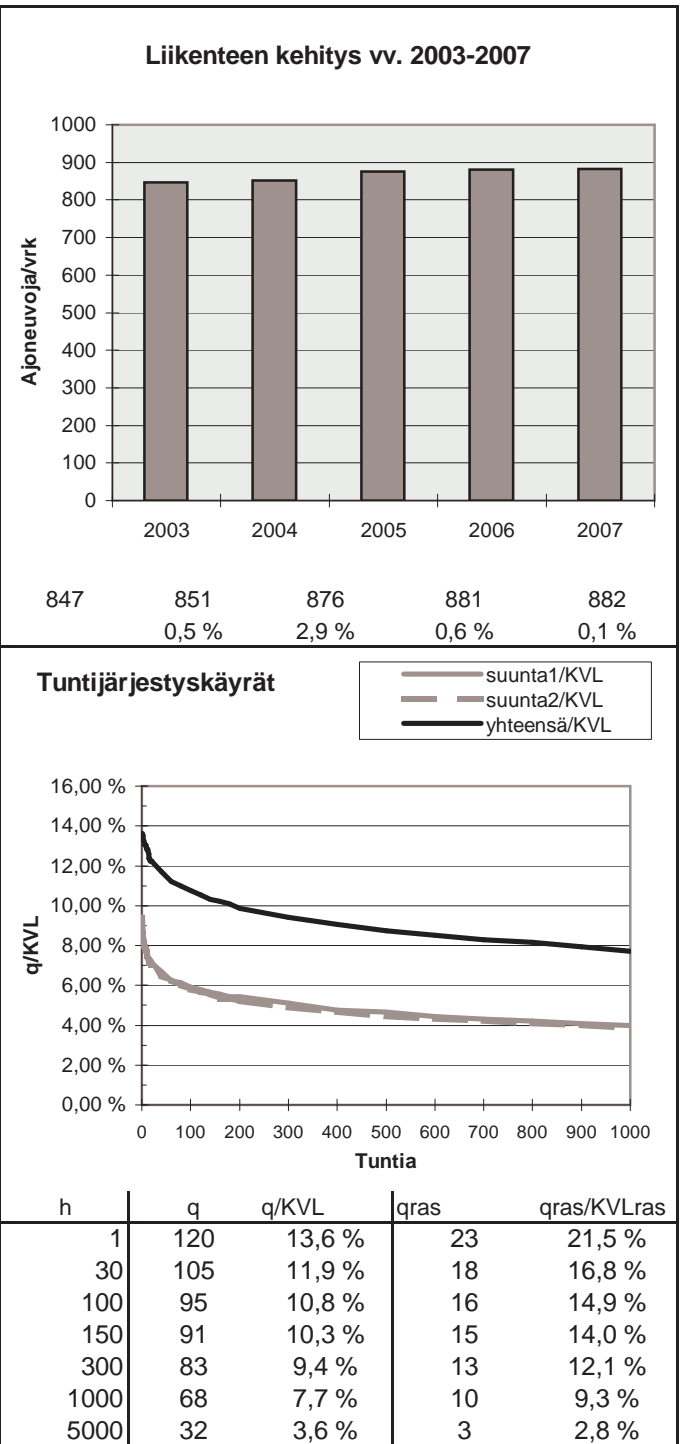
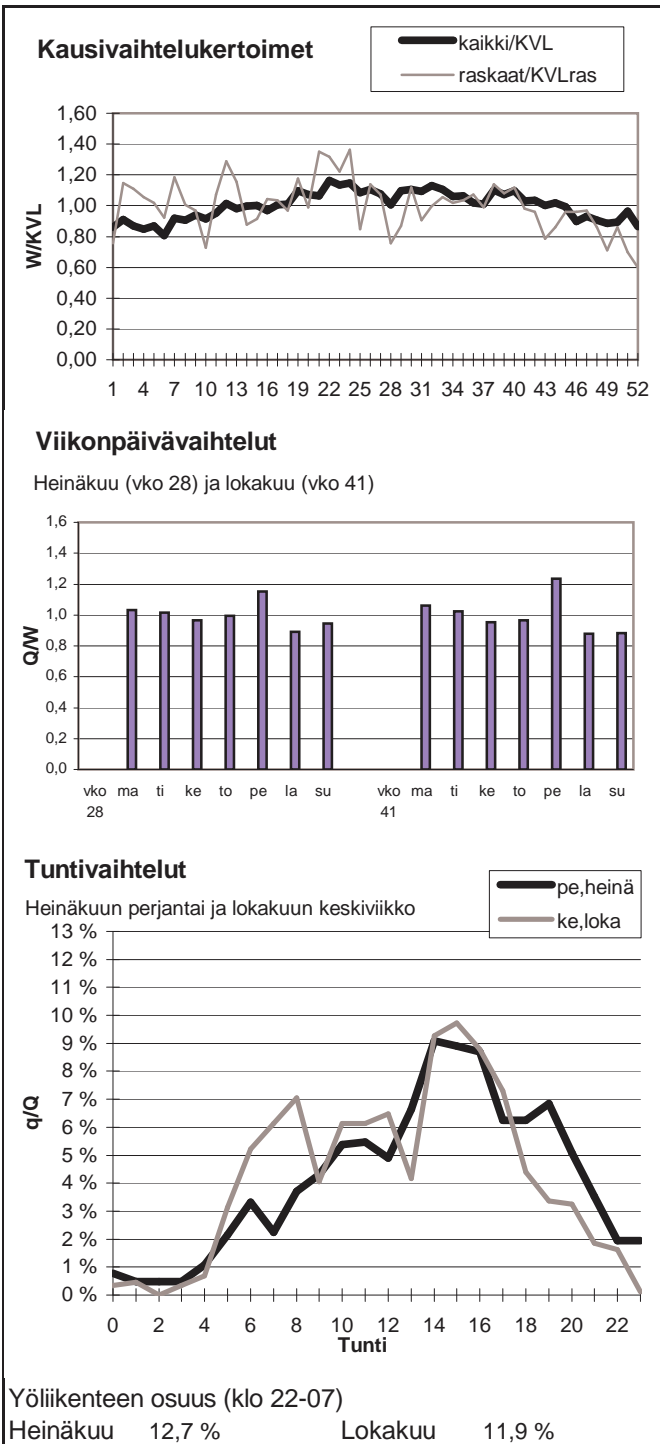

Vuoden 2007 liikennemäärät:

KVL	2435	KVLras	127	Tieosa =	355	Suunta1 =	Kuusamo
KAVL	2335	KAVLras	156	Etäisyys =	5106	Suunta2 =	Kajaani
KKVL	3193	KKVLras	150	Kaistoja =	2		

Liikenteen koostumus:

	Ha	Ha+pk	Ha+av	La	Kaip	Kapp	Katp	Kevyet	Raskaat
Arkiliikenne	88,9 %	3,9 %	0,5 %	0,8 %	1,8 %	0,4 %	3,6 %	93,3 %	6,7 %
Koko vuosi	90,2 %	4,0 %	0,5 %	0,7 %	1,5 %	0,3 %	2,6 %	94,8 %	5,2 %

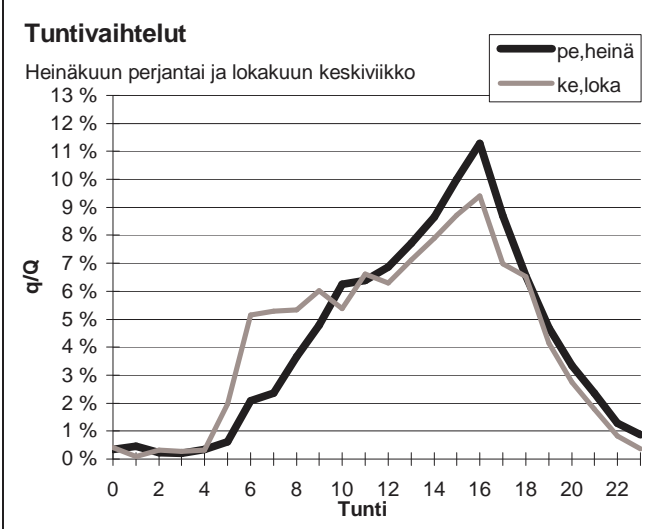
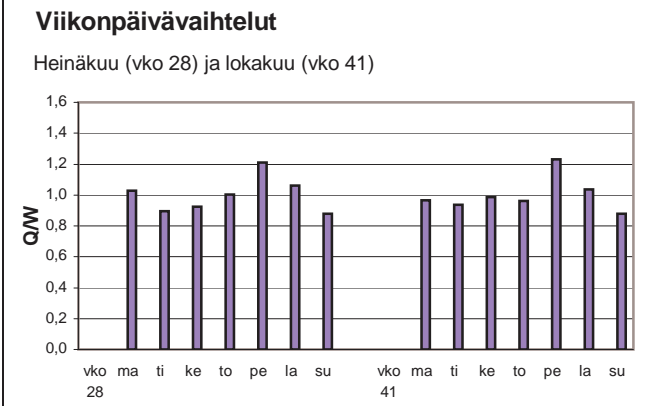
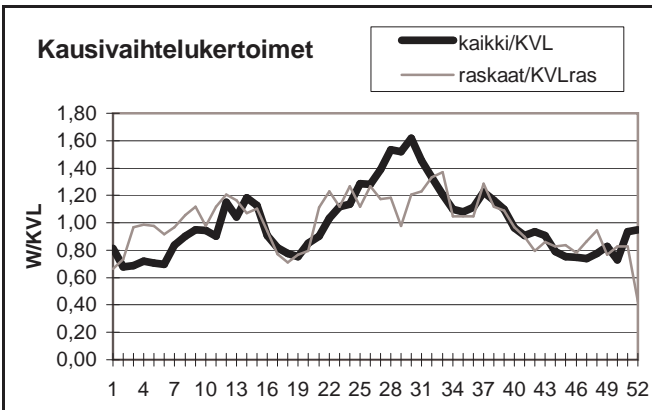

Yöliikenteen osuus (klo 22-07)

Heinäkuu	6,4 %	Lokakuu	9,7 %
----------	-------	---------	-------

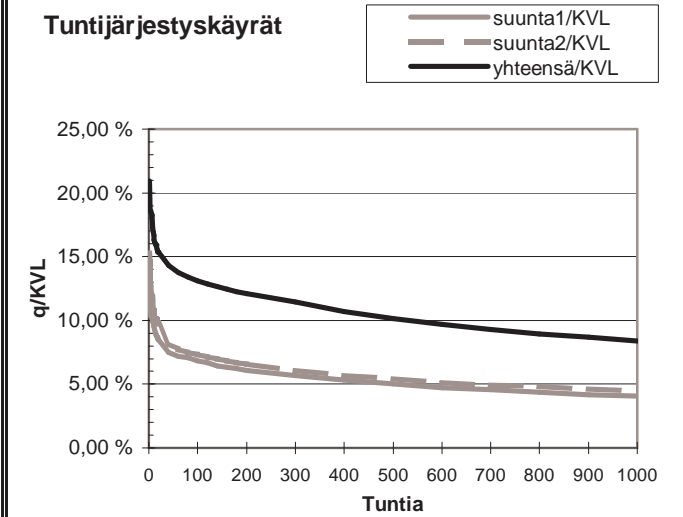
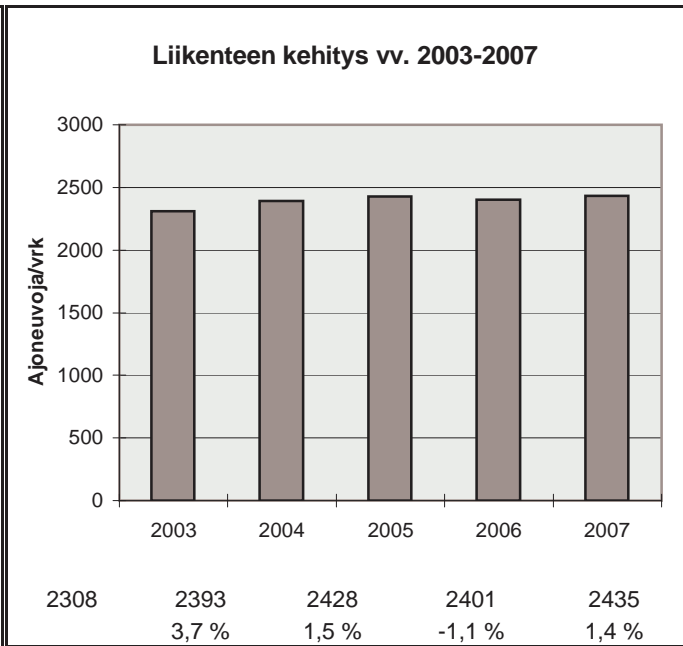

h	q	q/KVL	qras	qras/KVLras
1	510	20,9 %	28	22,1 %
30	354	14,5 %	20	15,8 %
100	319	13,1 %	17	13,4 %
150	304	12,5 %	17	13,4 %
300	279	11,5 %	15	11,8 %
1000	204	8,4 %	11	8,7 %
5000	78	3,2 %	3	2,4 %

Vuoden 2007 liikennemäärät:

KVL	4690	KVLras	496	Tieosa =	438	Suunta1 =	Oulu
KAVL	4751	KAVLras	632	Etäisyys =	1905	Suunta2 =	Raahe
KKVL	5339	KKVLras	515	Kaistoja =	2		

Liikenteen koostumus:

	Ha	Ha+pk	Ha+av	La	Kaip	Kapp	Katp	Kevyet	Raskaat
Arkiliikenne	83,4 %	2,7 %	0,6 %	0,7 %	3,4 %	1,7 %	7,4 %	86,7 %	13,3 %
Koko vuosi	85,6 %	3,2 %	0,6 %	0,7 %	2,8 %	1,3 %	5,7 %	89,4 %	10,6 %

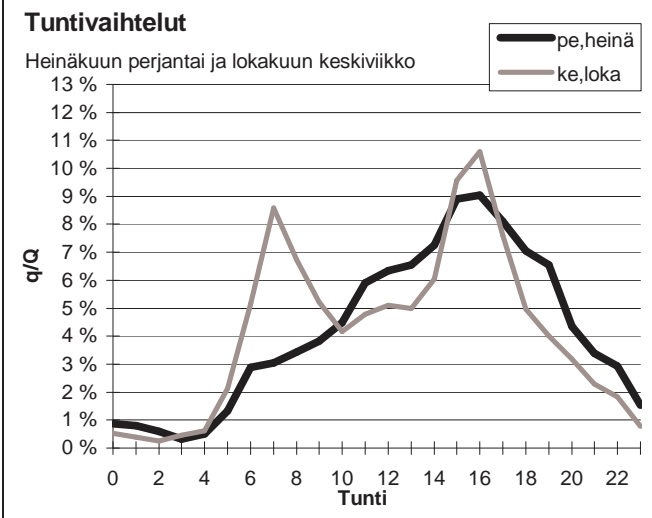
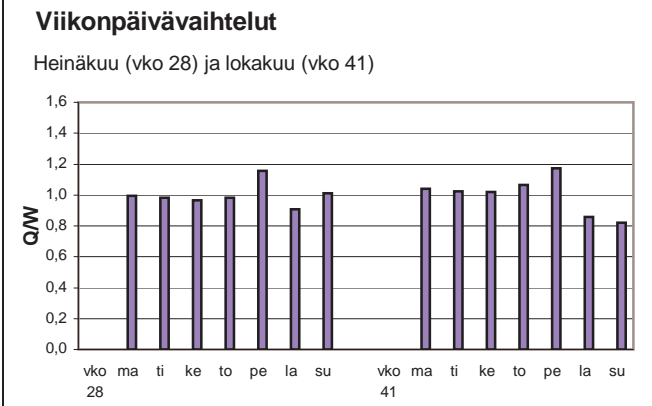
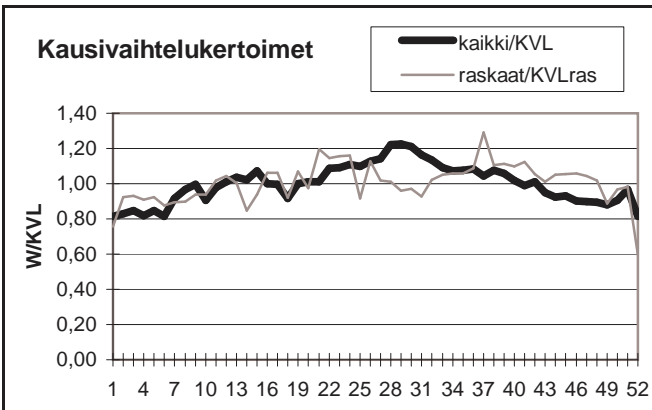

Yöliikenteen osuus (klo 22-07)

Heinäkuu	11,8 %	Lokakuu	12,1 %
----------	--------	---------	--------

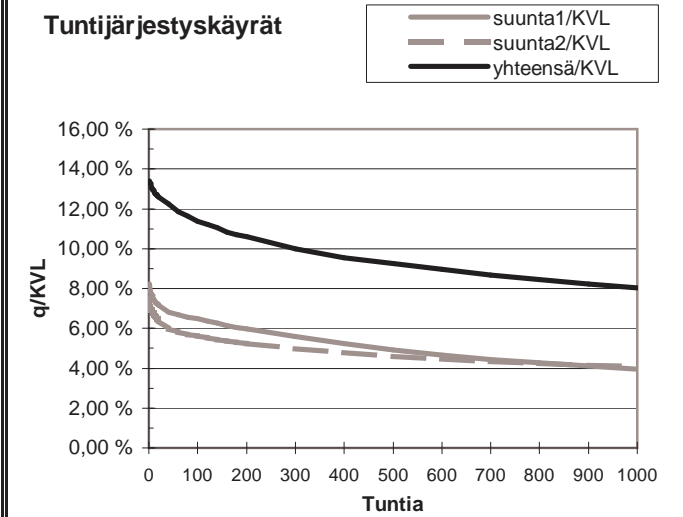
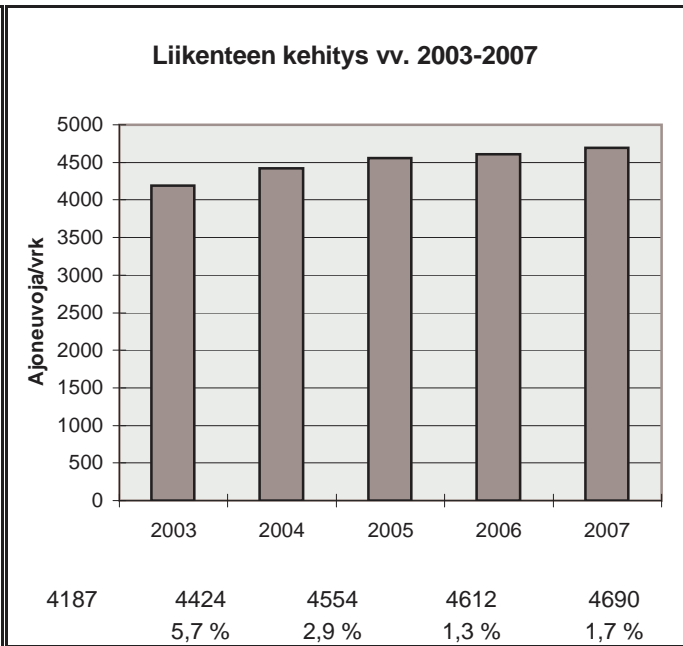

h	q	q/KVL	qras	qras/KVLras
1	628	13,4 %	77	15,5 %
30	582	12,4 %	53	10,7 %
100	534	11,4 %	49	9,9 %
150	511	10,9 %	48	9,7 %
300	468	10,0 %	45	9,1 %
1000	377	8,0 %	39	7,9 %
5000	157	3,3 %	15	3,0 %

Vuoden 2007 liikennemäärät:

KVL	5628	KVLras	763	Tieosa =	362	Suunta1 =	Oulu
KAVL	5298	KAVLras	954	Etäisyys =	1489	Suunta2 =	Temmes
KKVL	6664	KKVLras	812	Kaistoja =	2		

Liikenteen koostumus:

	Ha	Ha+pk	Ha+av	La	Kaip	Kapp	Katp	Kevyet	Raskaat
Arkiliikenne	77,7 %	3,6 %	0,7 %	1,7 %	2,9 %	2,1 %	11,3 %	82,0 %	18,0 %
Koko vuosi	81,7 %	4,0 %	0,7 %	1,5 %	2,3 %	1,6 %	8,2 %	86,4 %	13,6 %

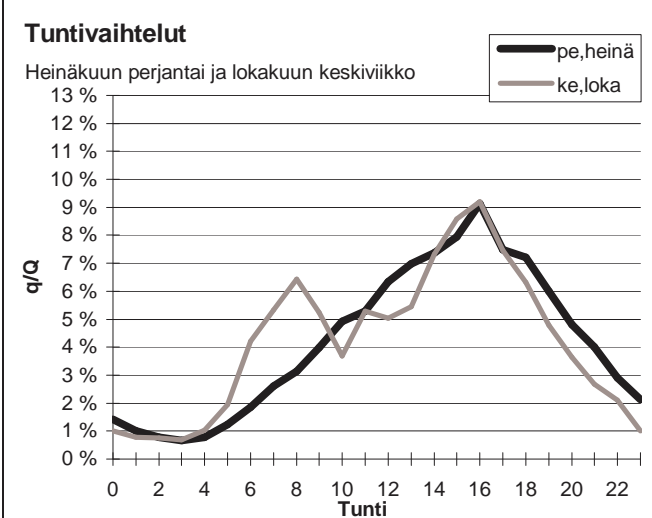
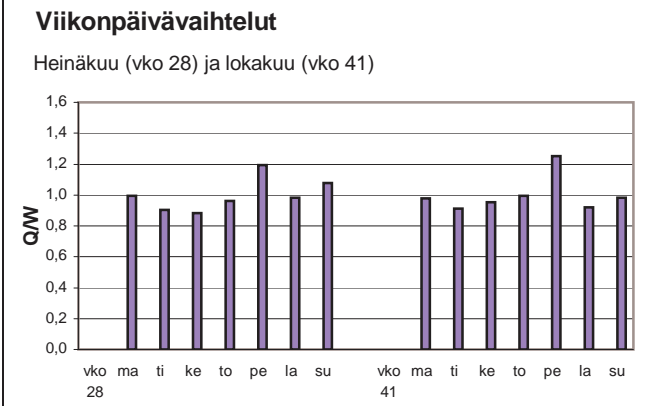
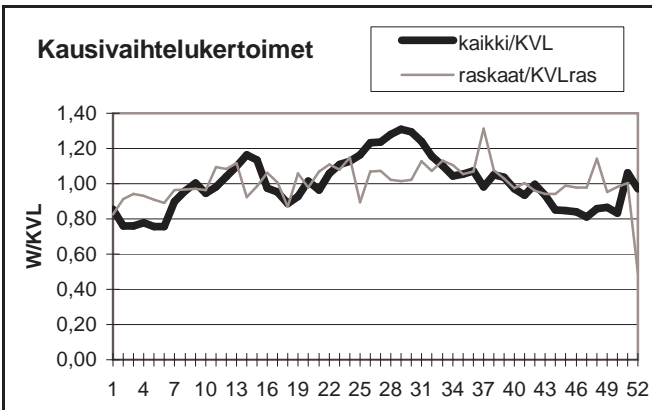

Yöliikenteen osuus (klo 22-07)

Heinäkuu	12,8 %	Lokakuu	13,5 %
----------	--------	---------	--------

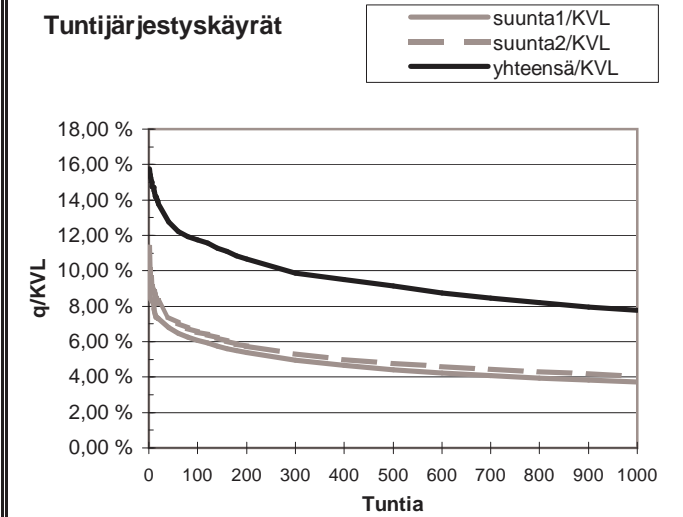
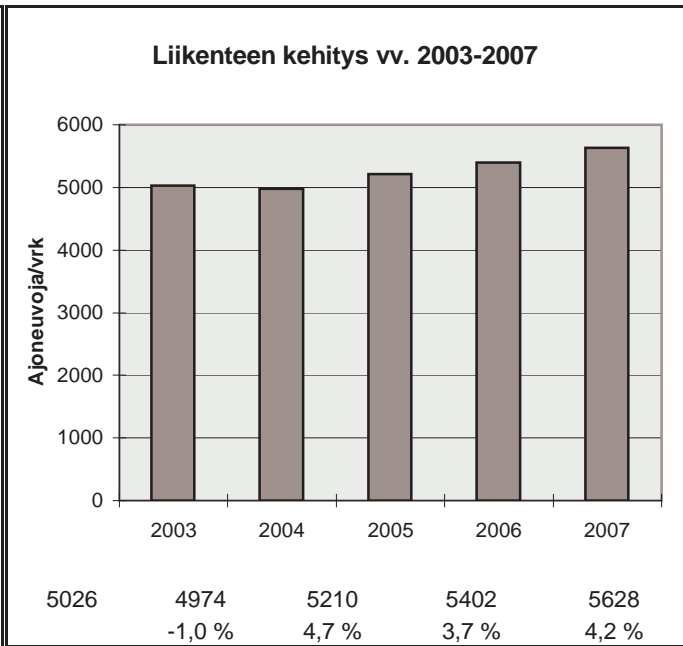

h	q	q/KVL	qras	qras/KVLras
1	886	15,7 %	76	10,0 %
30	738	13,1 %	68	8,9 %
100	661	11,7 %	64	8,4 %
150	629	11,2 %	62	8,1 %
300	556	9,9 %	59	7,7 %
1000	438	7,8 %	51	6,7 %
5000	193	3,4 %	28	3,7 %

Vuoden 2007 liikennemäärät:

KVL	44210	KVLras	2674	Tieosa =	401	Suunta1 =	Kemi
KAVL	49252	KAVLras	3496	Etäisyys =	1657	Suunta2 =	Kempele
KKVL	43815	KKVLras	2836	Kaistoja =	4		

Liikenteen koostumus:

	Ha	Ha+pk	Ha+av	La	Kaip	Kapp	Katp	Kevyet	Raskaat
Arkiliikenne	90,7 %	1,9 %	0,3 %	0,4 %	3,1 %	0,6 %	3,0 %	92,9 %	7,1 %
Koko vuosi	91,5 %	2,2 %	0,3 %	0,4 %	2,6 %	0,5 %	2,6 %	94,0 %	6,0 %

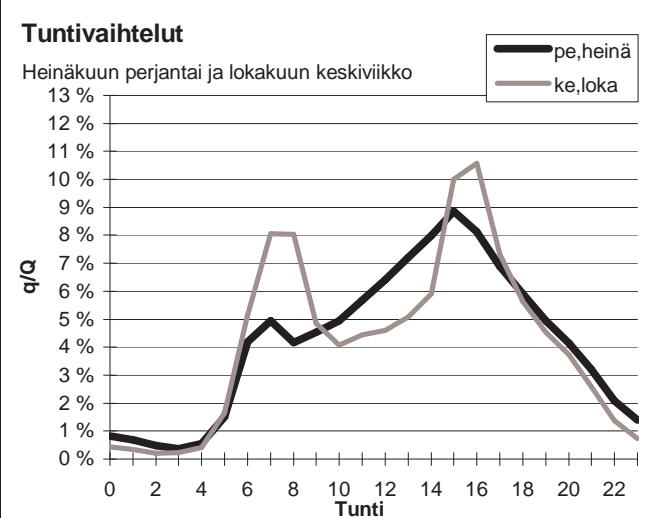
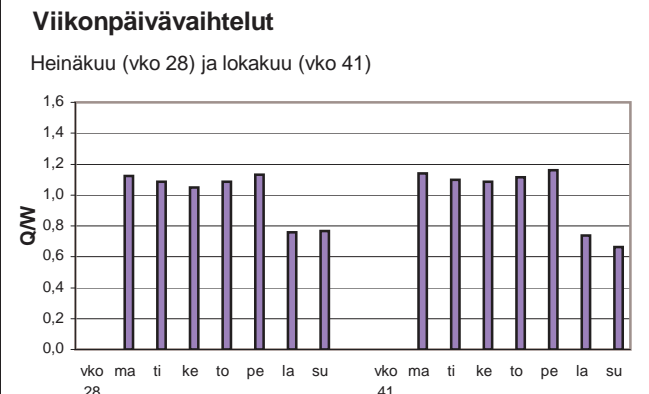
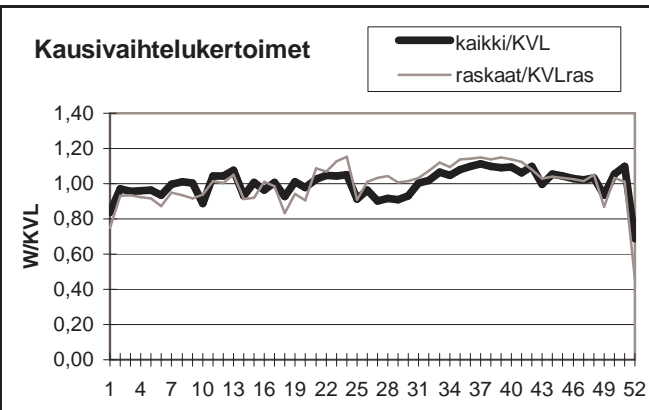

Yöliikenteen osuus (klo 22-07)

Heinäkuu	12,1 %	Lokakuu	10,6 %
----------	--------	---------	--------

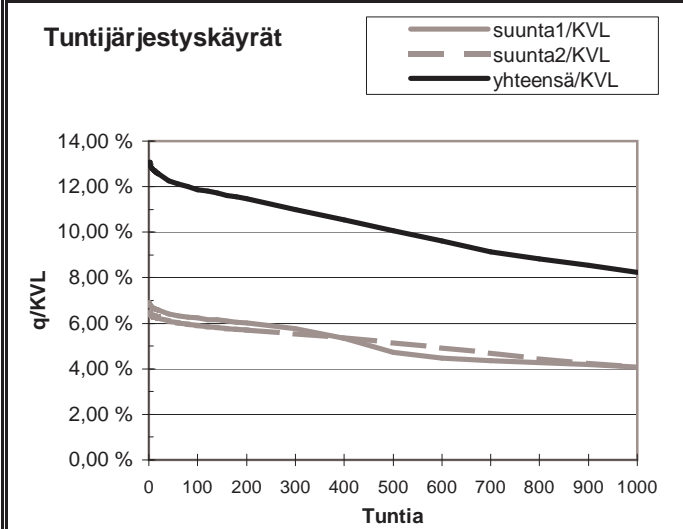
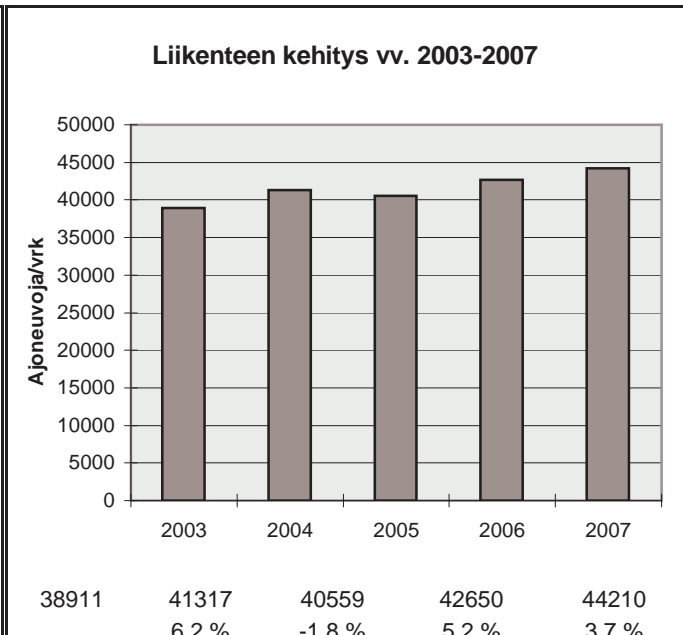

h	q	q/KVL	qras	qras/KVLras
1	5784	13,1 %	333	12,5 %
30	5457	12,3 %	293	11,0 %
100	5247	11,9 %	280	10,5 %
150	5159	11,7 %	275	10,3 %
300	4854	11,0 %	264	9,9 %
1000	3645	8,2 %	237	8,9 %
5000	1458	3,3 %	63	2,4 %

Vuoden 2007 liikennemäärät:

KVL	30491	KVLras	1499	Tieosa =	403	Suunta1 =	KEMI
KAVL	33624	KAVLras	1882	Etäisyys =	844	Suunta2 =	OULU
KKVL	30798	KKVLras	1540	Kaistoja =	4		

Liikenteen koostumus:

	Ha	Ha+pk	Ha+av	La	Kaip	Kapp	Katp	Kevyet	Raskaat
Arkiliikenne	92,3 %	1,8 %	0,3 %	0,3 %	2,3 %	0,6 %	2,5 %	94,4 %	5,6 %
Koko vuosi	92,8 %	2,0 %	0,3 %	0,3 %	2,0 %	0,5 %	2,1 %	95,1 %	4,9 %

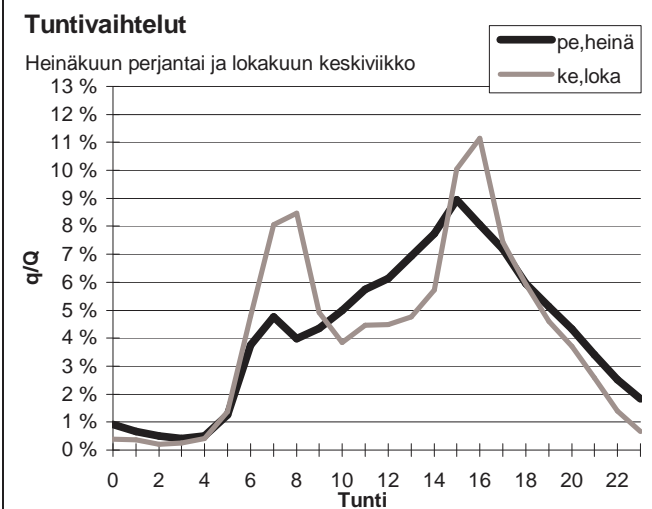
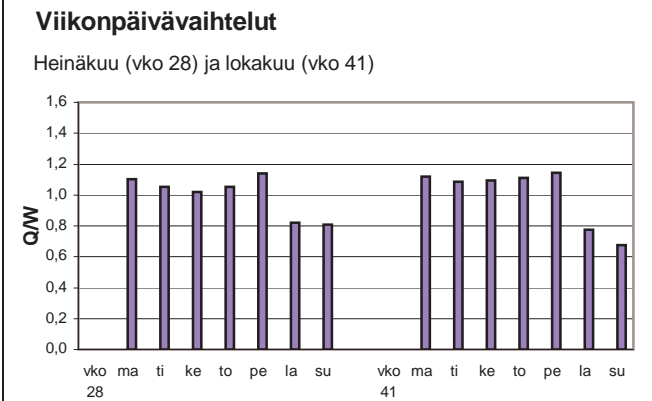
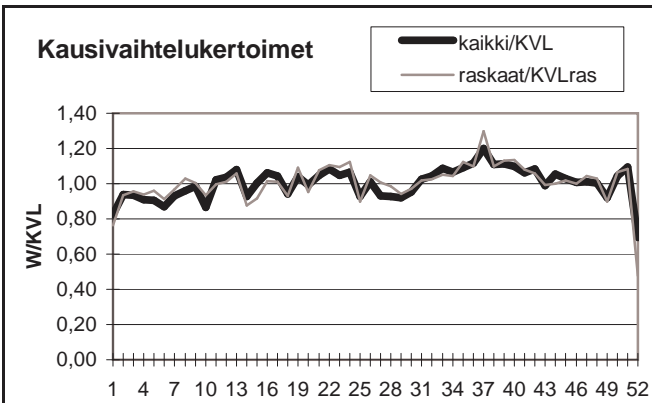

Yöliikenteen osuus (klo 22-07)

Heinäkuu	12,4 %	Lokakuu	9,8 %
----------	--------	---------	-------

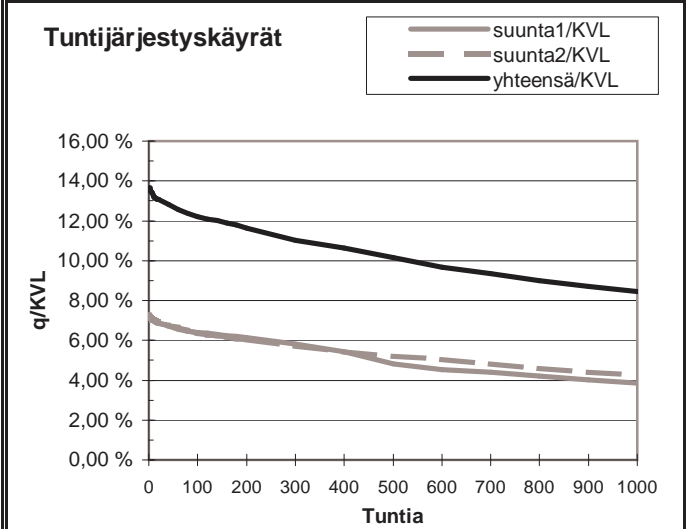
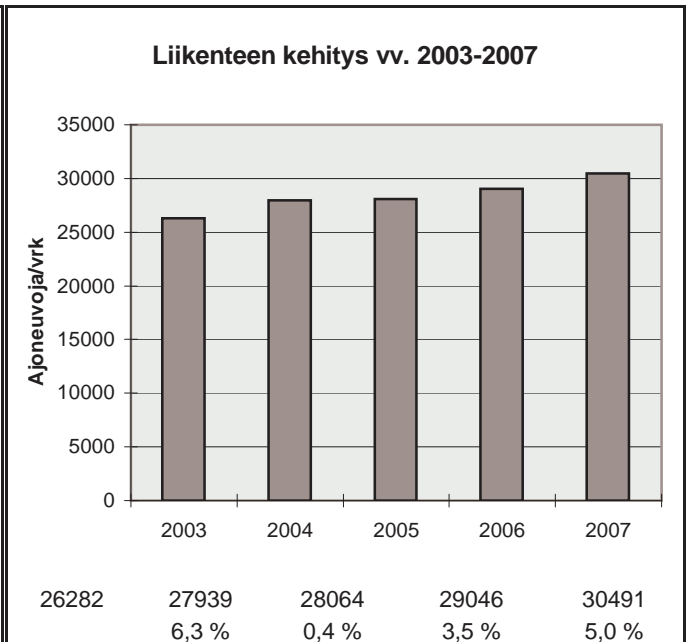

h	q	q/KVL	qras	qras/KVLras
1	4166	13,7 %	153	10,2 %
30	3943	12,9 %	141	9,4 %
100	3722	12,2 %	134	8,9 %
150	3644	12,0 %	131	8,7 %
300	3362	11,0 %	126	8,4 %
1000	2572	8,4 %	114	7,6 %
5000	1004	3,3 %	45	3,0 %

Vuoden 2007 liikennemäärät:

KVL	13892	KVLras	481	Tieosa =	2	Suunta1 =	Lentokenttä
KAVL	15565	KAVLras	637	Etäisyys =	1700	Suunta2 =	Oulu
KKVL	13921	KKVLras	519	Kaistoja =	2		

Liikenteen koostumus:

	Ha	Ha+pk	Ha+av	La	Kaip	Kapp	Katp	Kevyet	Raskaat
Arkiliikenne	94,1 %	1,6 %	0,2 %	0,6 %	1,9 %	0,2 %	1,3 %	95,9 %	4,1 %
Koko vuosi	94,6 %	1,8 %	0,2 %	0,5 %	1,7 %	0,2 %	1,1 %	96,5 %	3,5 %

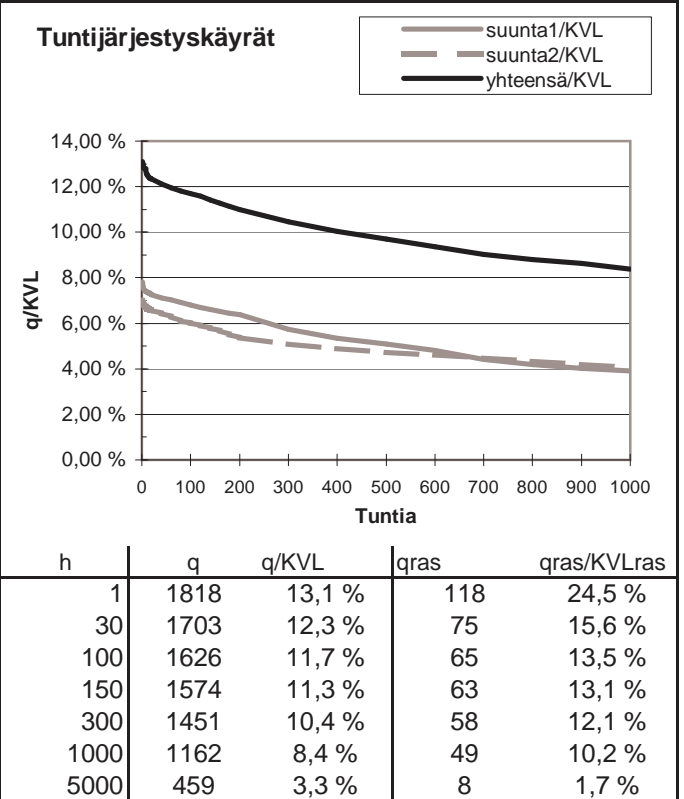
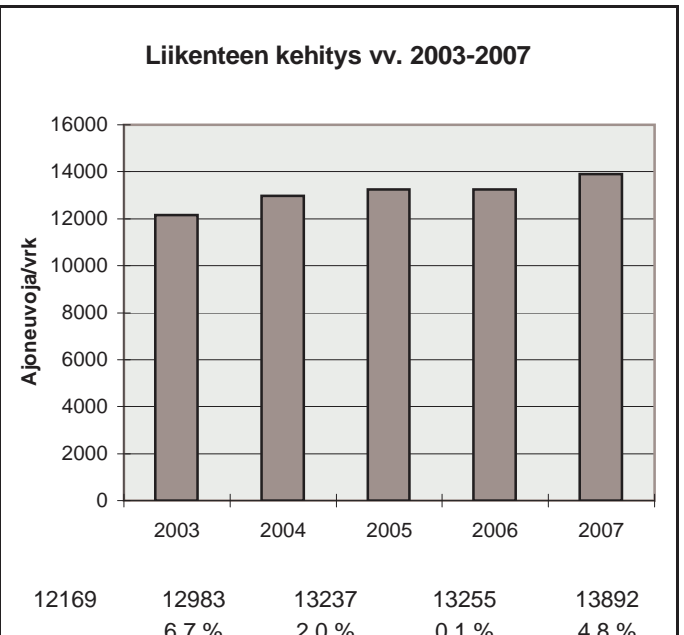
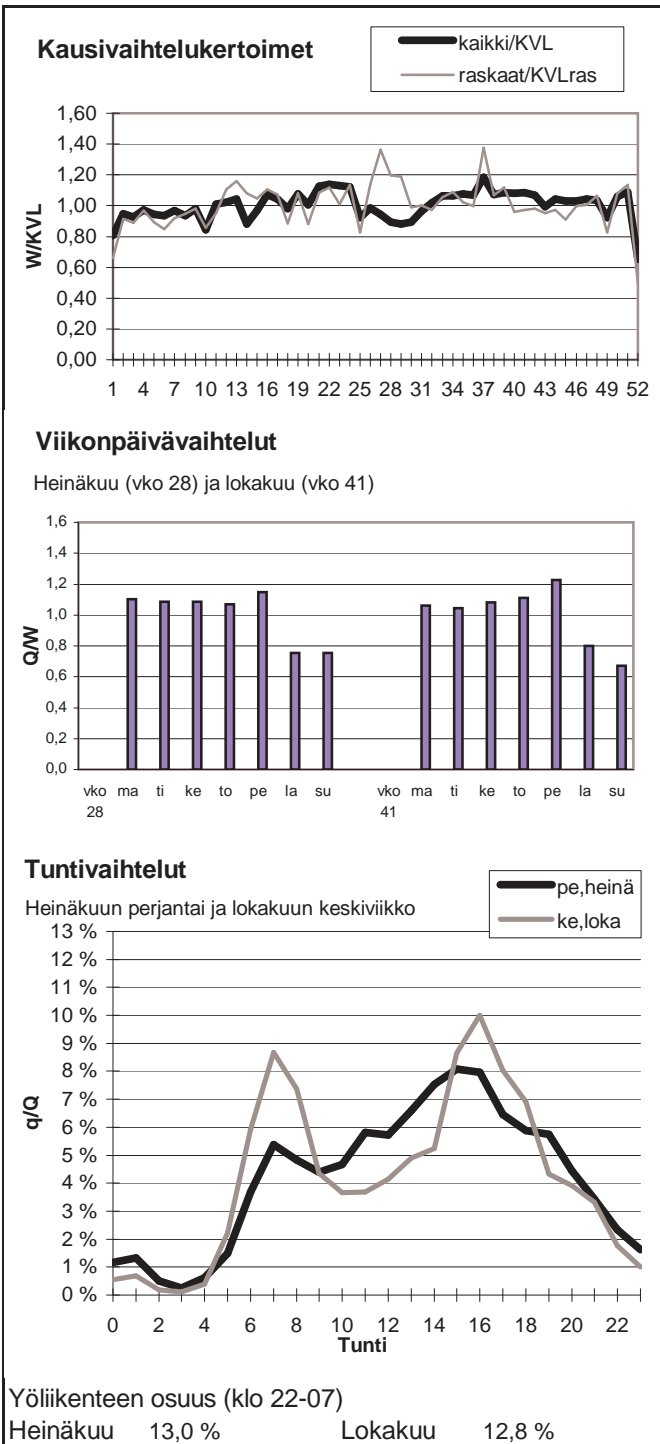

Vuoden 2007 liikennemäärät:

KVL	12670	KVLras	657	Tieosa =	2	Suunta1 =	Kajaani
KAVL	13768	KAVLras	823	Etäisyys =	2500	Suunta2 =	Oulu
KKVL	12636	KKVLras	615	Kaistoja =	2		

Liikenteen koostumus:

	Ha	Ha+pk	Ha+av	La	Kaip	Kapp	Katp	Kevyet	Raskaat
Arkiliikenne	91,8 %	1,9 %	0,3 %	0,4 %	2,7 %	0,3 %	2,6 %	94,0 %	6,0 %
Koko vuosi	92,6 %	2,0 %	0,3 %	0,4 %	2,3 %	0,3 %	2,3 %	94,8 %	5,2 %

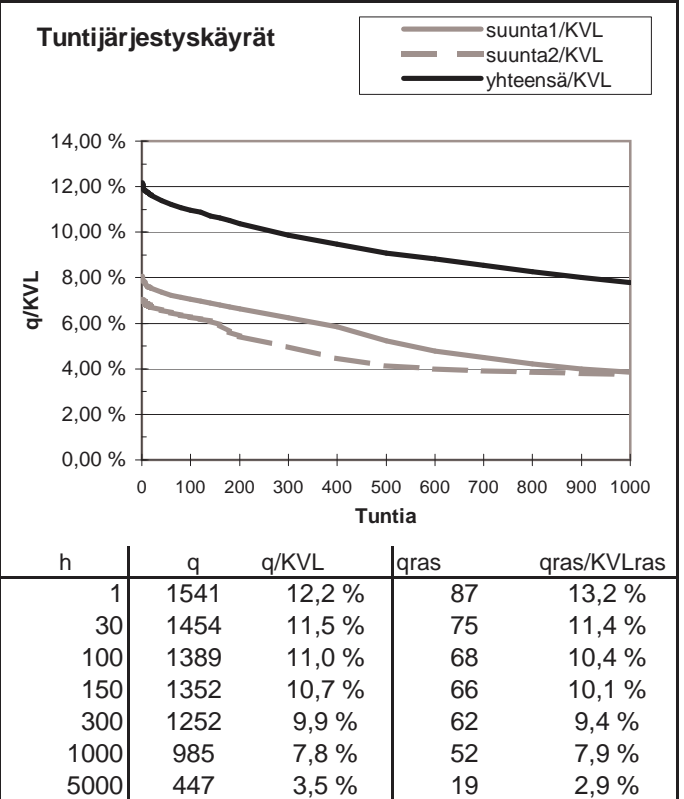
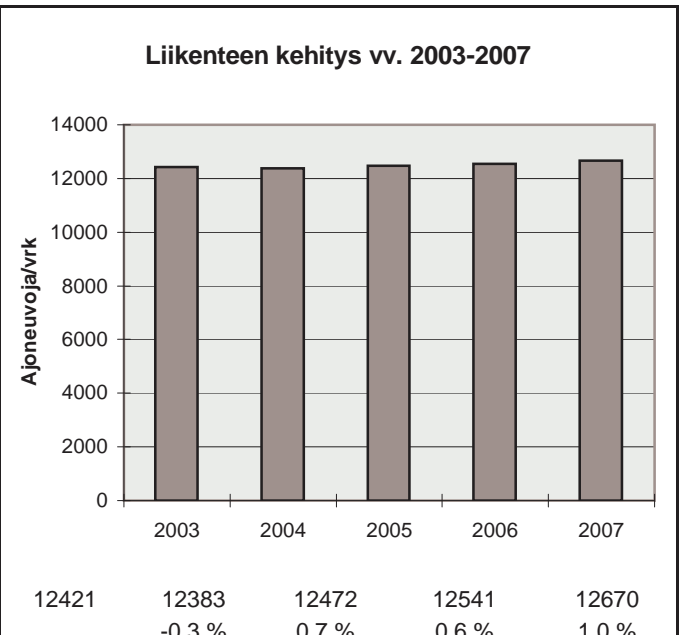
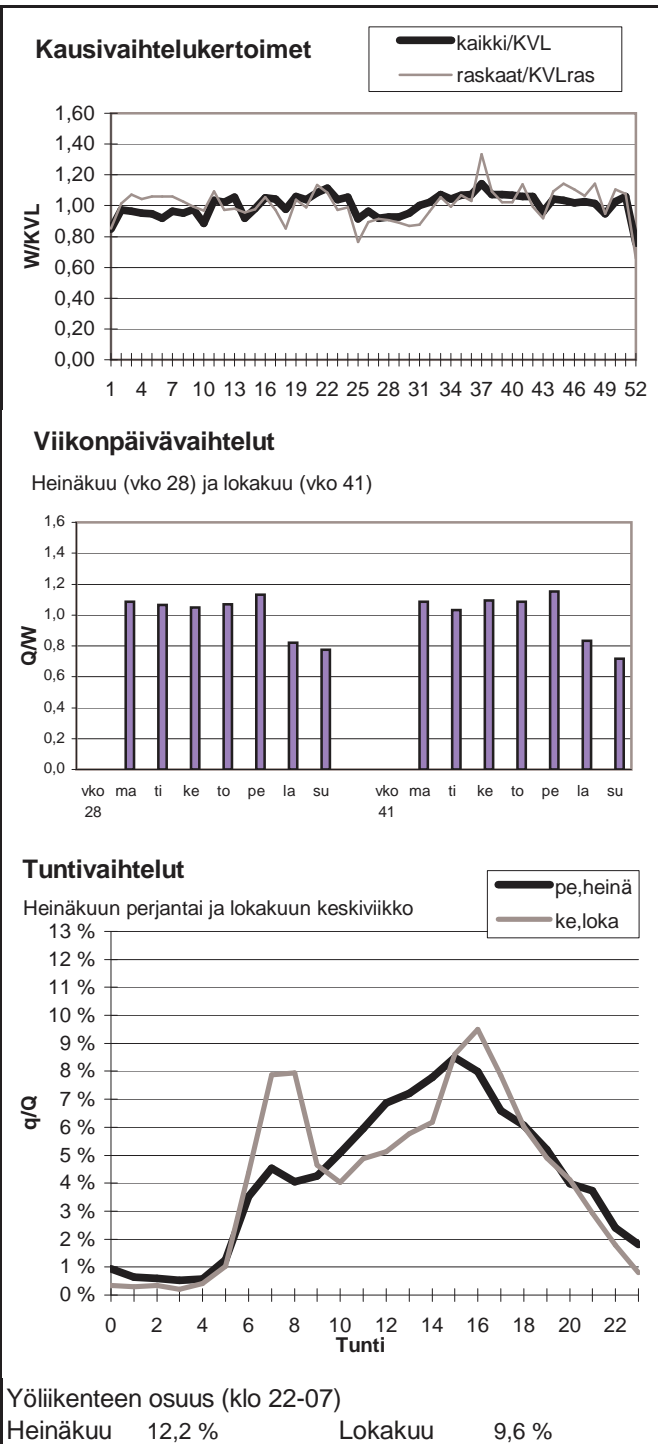

Vuoden 2007 liikennemäärät:

KVL	13630	KVLras	1474	Tieosa =	363	Suunta1 =	Oulu
KAVL	13459	KAVLras	1814	Etäisyys =	3300	Suunta2 =	Helsinki
KKVL	15709	KKVLras	1548	Kaistoja =	4		

Liikenteen koostumus:

	Ha	Ha+pk	Ha+av	La	Kaip	Kapp	Katp	Kevyet	Raskaat
Arkiliikenne	83,1 %	2,7 %	0,7 %	0,6 %	3,2 %	1,6 %	8,1 %	86,5 %	13,5 %
Koko vuosi	85,4 %	3,1 %	0,7 %	0,7 %	2,7 %	1,2 %	6,2 %	89,2 %	10,8 %

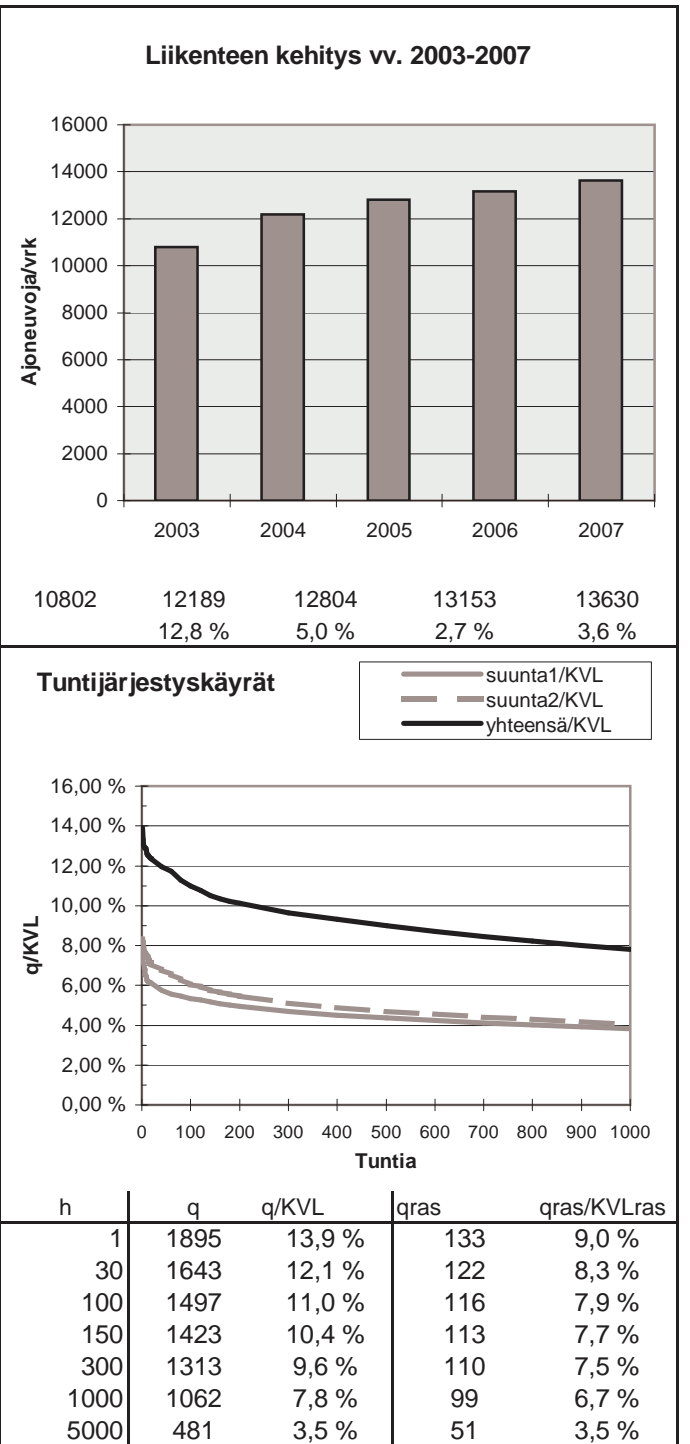
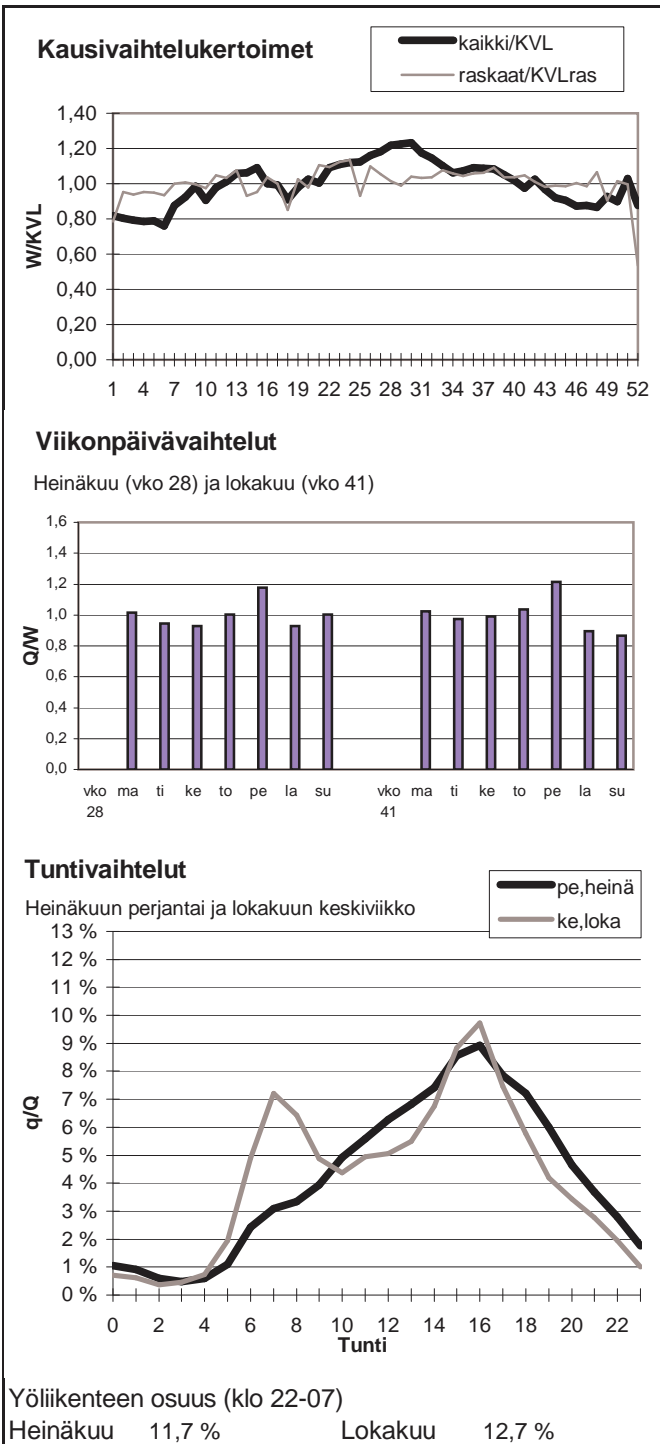

Vuoden 2007 liikennemäärät:

KVL	33500	KVLras	1626	Tieosa =	402	Suunta1 =	Kemi
KAVL	37124	KAVLras	2065	Etäisyys =	862	Suunta2 =	Helsinki
KKVL	32629	KKVLras	1692	Kaistoja =	4		

Liikenteen koostumus:

	Ha	Ha+pk	Ha+av	La	Kaip	Kapp	Katp	Kevyet	Raskaat
Arkiliikenne	92,6 %	1,6 %	0,2 %	0,1 %	2,0 %	0,5 %	2,9 %	94,4 %	5,6 %
Koko vuosi	93,0 %	1,8 %	0,3 %	0,2 %	1,7 %	0,4 %	2,6 %	95,1 %	4,9 %

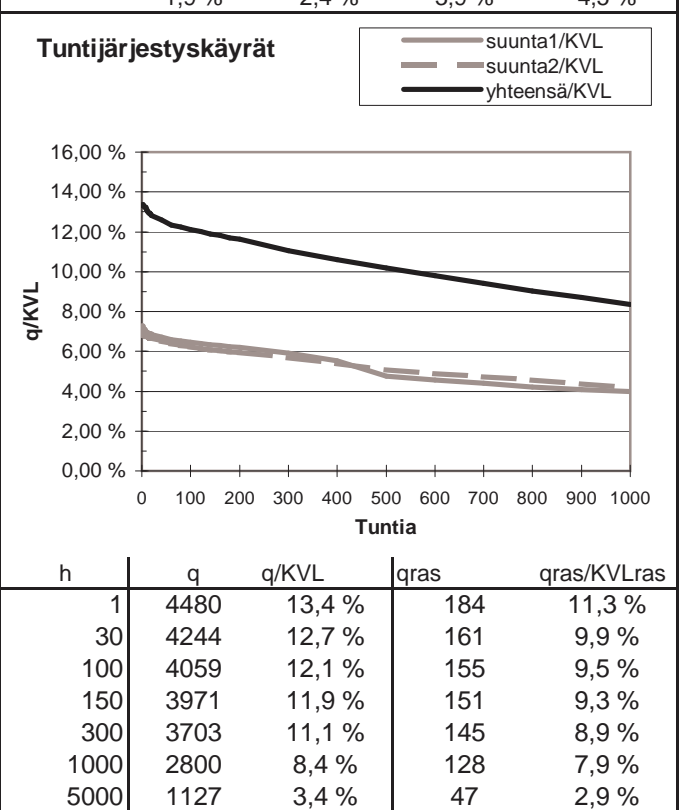
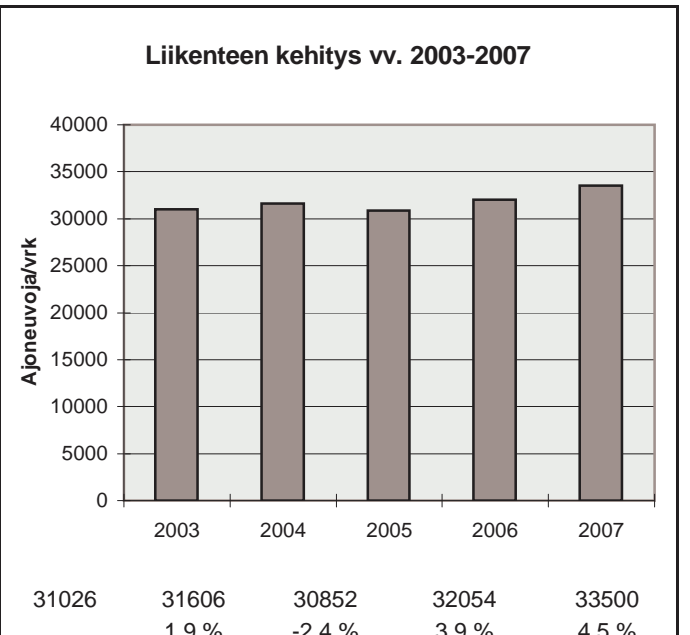
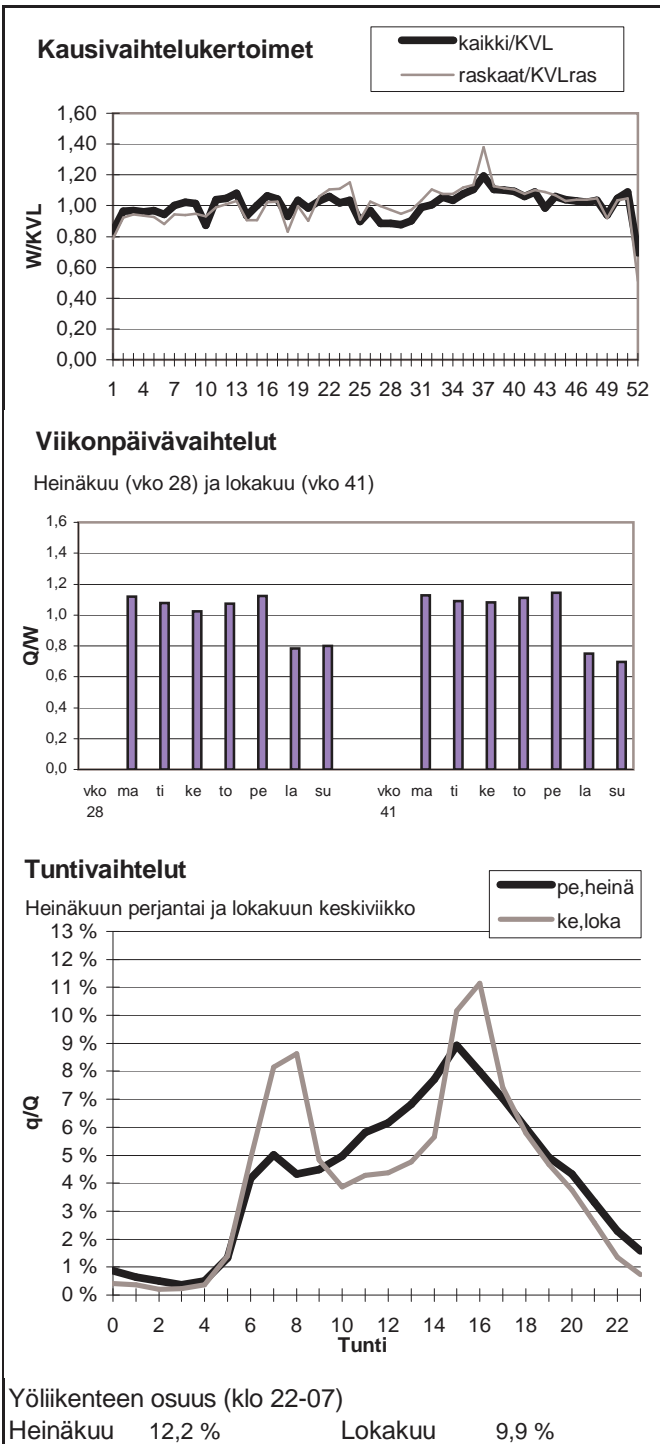

Vuoden 2007 liikennemäärät:

KVL	22667	KVLras	1179	Tieosa =	403	Suunta1 =	Kemi
KAVL	24054	KAVLras	1482	Etäisyys =	4120	Suunta2 =	Oulu
KKVL	23652	KKVLras	1233	Kaistoja =	5		

Liikenteen koostumus:

	Ha	Ha+pk	Ha+av	La	Kaip	Kapp	Katp	Kevyet	Raskaat
Arkiliikenne	91,7 %	1,9 %	0,3 %	0,4 %	1,8 %	0,7 %	3,2 %	93,8 %	6,2 %
Koko vuosi	92,3 %	2,1 %	0,4 %	0,4 %	1,6 %	0,6 %	2,6 %	94,8 %	5,2 %

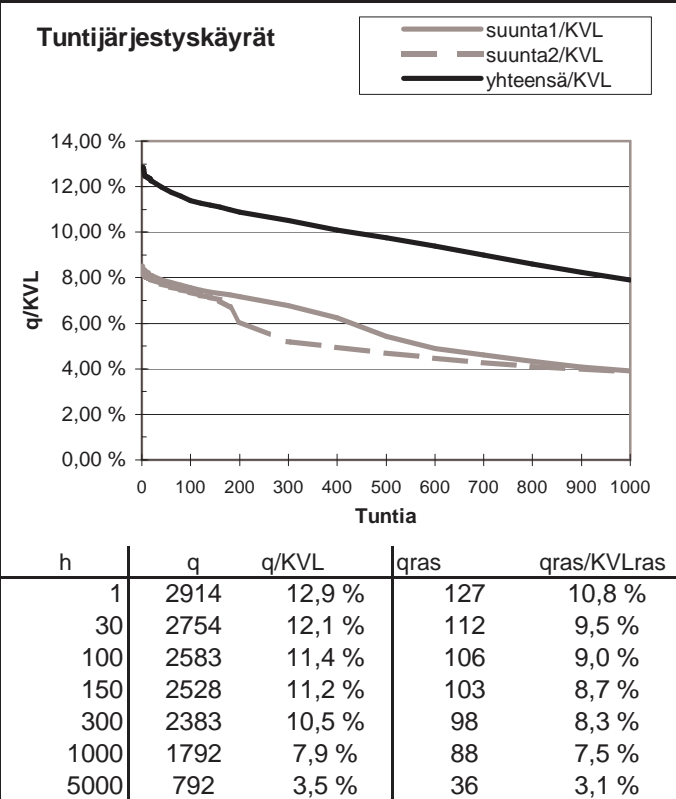
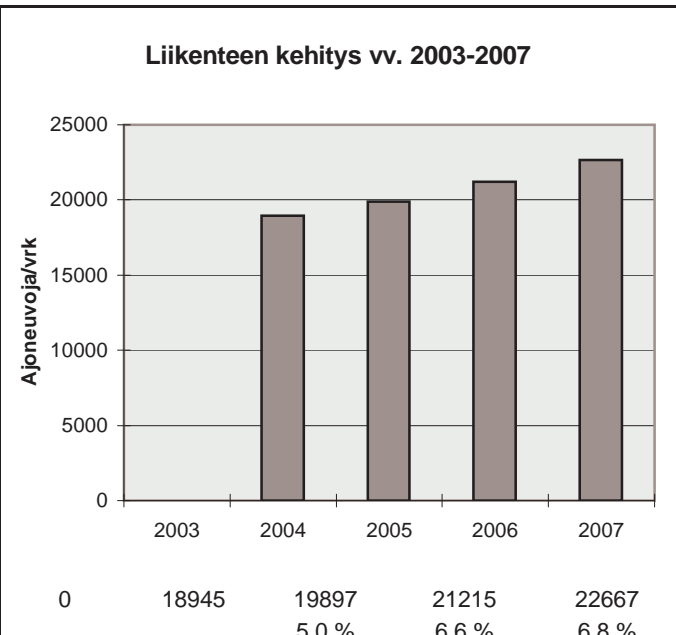
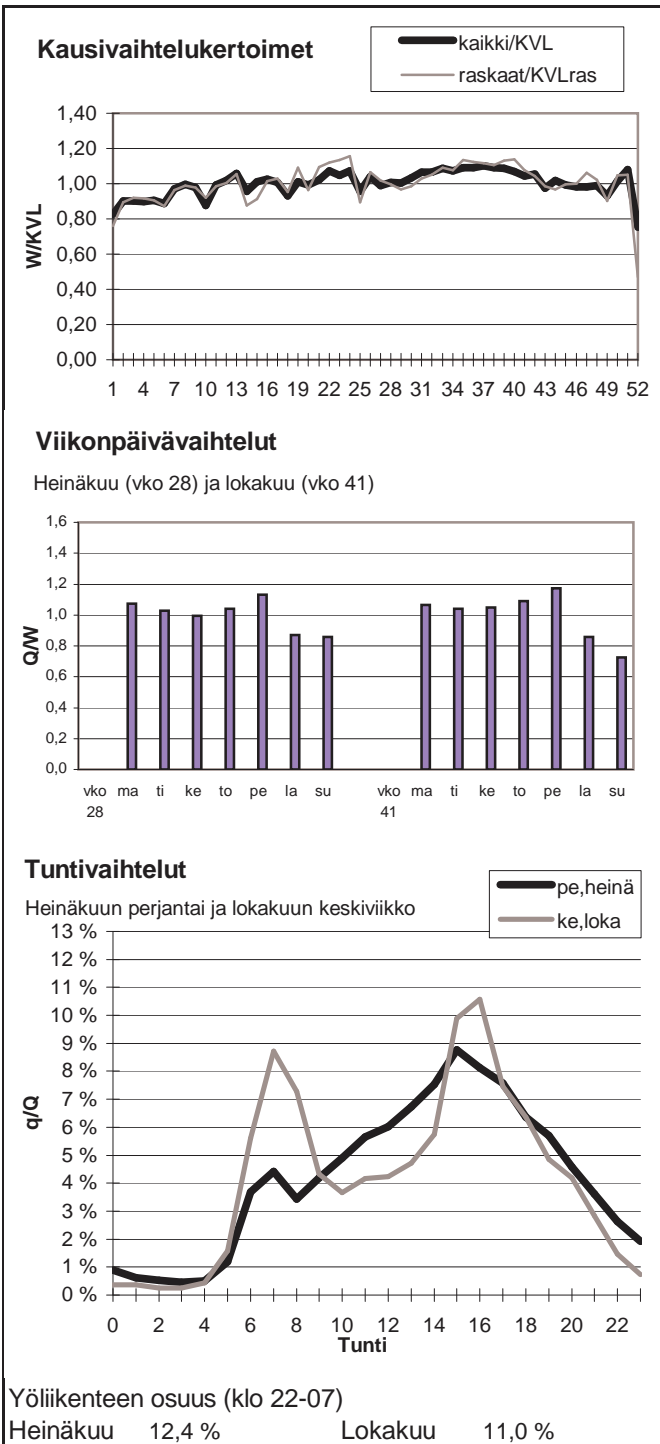

Vuoden 2007 liikennemäärät:

KVL	12278	KVLras	480	Tieosa = 3	Suunta1 = Oulu
KAVL	13869	KAVLras	631	Etäisyys = 1770	Suunta2 = Kempele
KKVL	12393	KKVLras	471	Kaistoja = 2	

Liikenteen koostumus:

	Ha	Ha+pk	Ha+av	La	Kaip	Kapp	Katp	Kevyet	Raskaat
Arkiliikenne	93,7 %	1,6 %	0,1 %	1,7 %	2,2 %	0,1 %	0,5 %	95,5 %	4,5 %
Koko vuosi	94,4 %	1,6 %	0,1 %	1,6 %	1,8 %	0,1 %	0,4 %	96,1 %	3,9 %

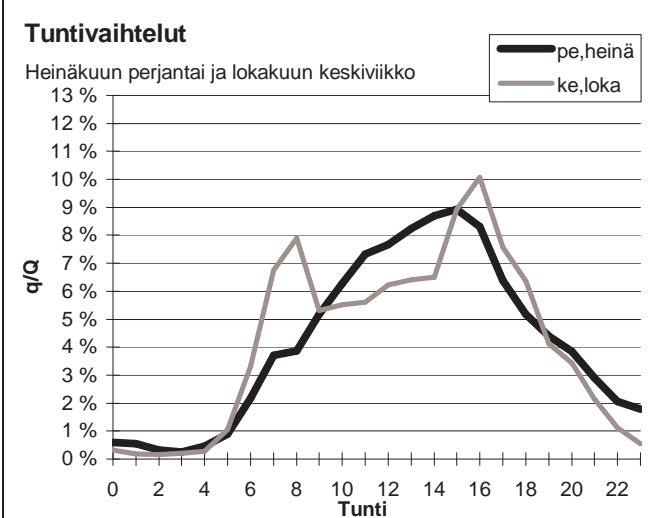
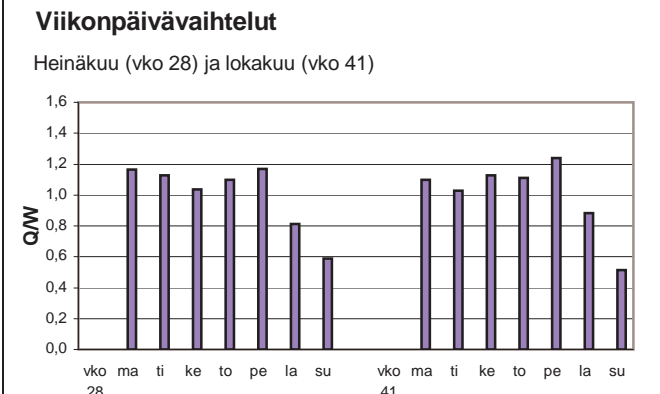
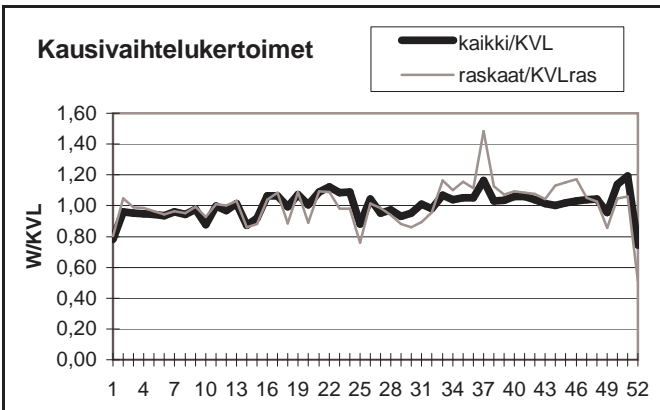

Yöliikenteen osuus (klo 22-07)

Heinäkuu	9,1 %	Lokakuu	7,2 %
----------	-------	---------	-------

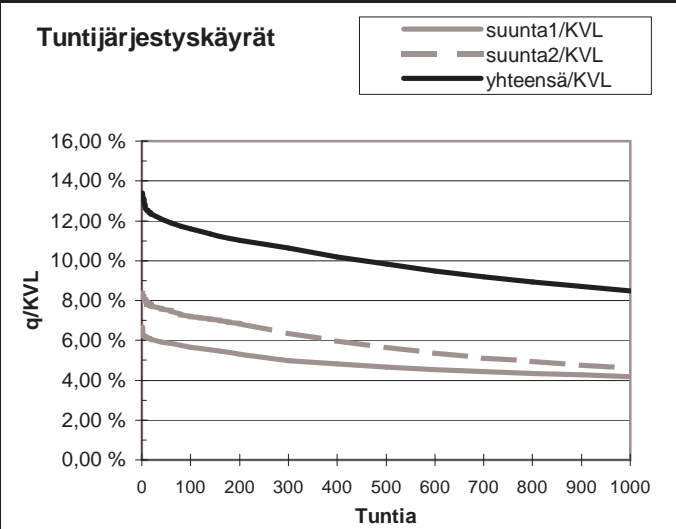
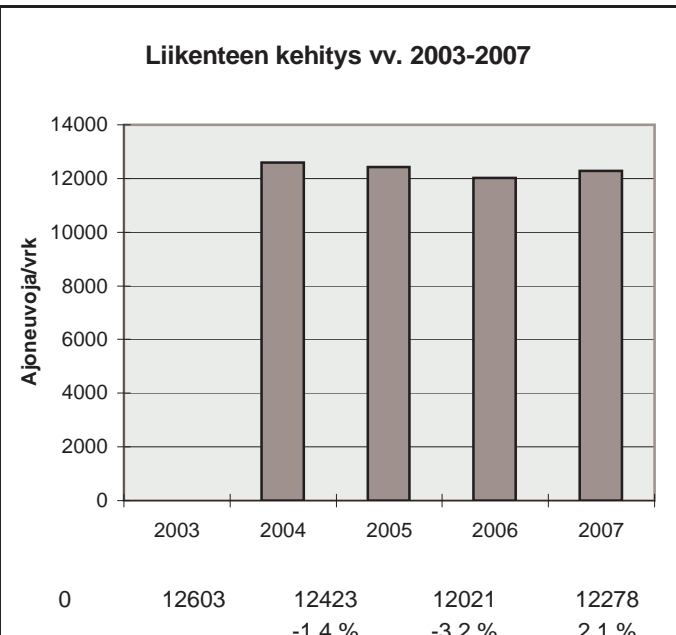

h	q	q/KVL	qras	qras/KVLras
1	1645	13,4 %	91	19,0 %
30	1494	12,2 %	66	13,7 %
100	1425	11,6 %	60	12,5 %
150	1385	11,3 %	58	12,1 %
300	1307	10,6 %	54	11,2 %
1000	1043	8,5 %	46	9,6 %
5000	295	2,4 %	11	2,3 %

Vuoden 2007 liikennemäärät:

KVL	10689	KVLras	295	Tieosa =	3	Suunta1 =	Lentokenttä
KAVL	12075	KAVLras	391	Etäisyys =	350	Suunta2 =	Oulu
KKVL	10245	KKVLras	309	Kaistoja =	2		

Liikenteen koostumus:

	Ha	Ha+pk	Ha+av	La	Kaip	Kapp	Katp	Kevyet	Raskaat
Arkiliikenne	95,5 %	1,2 %	0,1 %	0,9 %	1,5 %	0,0 %	0,7 %	96,8 %	3,2 %
Koko vuosi	95,8 %	1,3 %	0,1 %	0,8 %	1,3 %	0,0 %	0,6 %	97,2 %	2,8 %

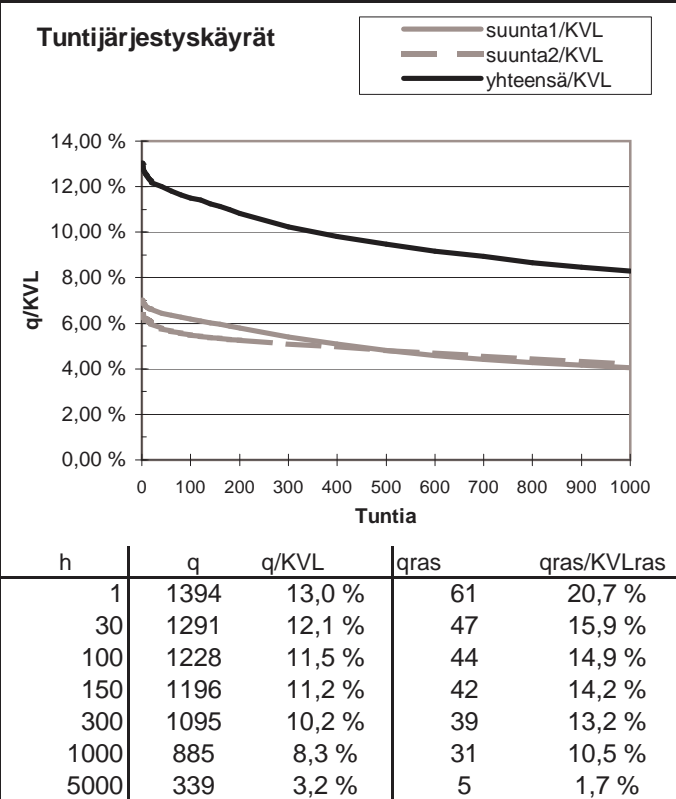
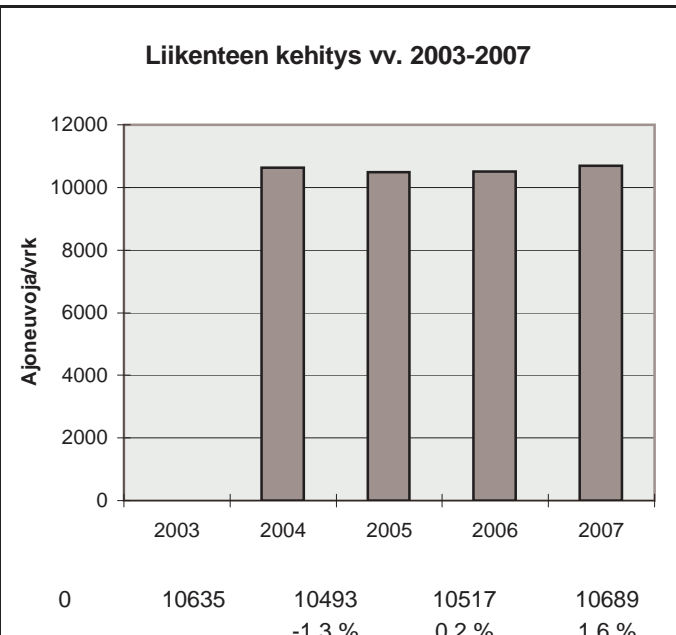
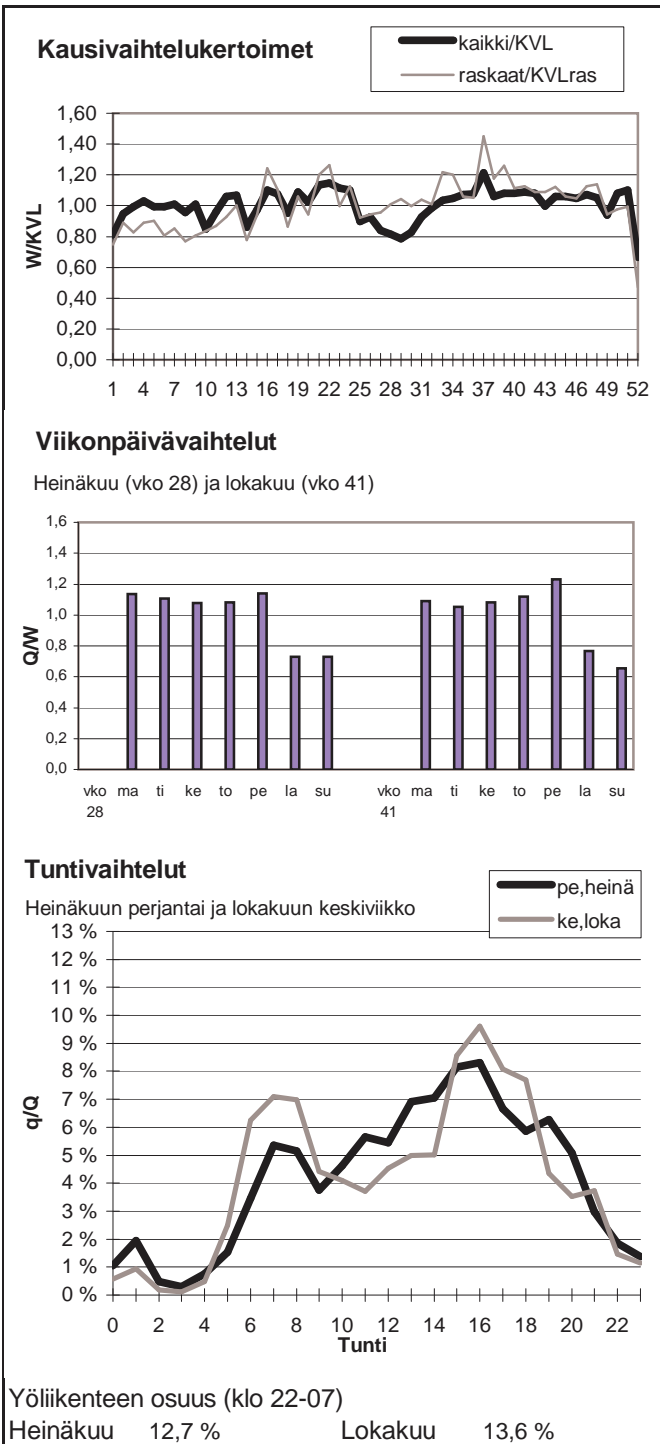

Vuoden 2007 liikennemäärät:

KVL	5221	KVLras	81	Tieosa =	3	Suunta1 =	Lentokenttä
KAVL	6062	KAVLras	107	Etäisyys =	1585	Suunta2 =	Oulu
KKVL	4804	KKVLras	71	Kaistoja =	2		

Liikenteen koostumus:

	Ha	Ha+pk	Ha+av	La	Kaip	Kapp	Katp	Kevyet	Raskaat
Arkiliikenne	97,6 %	0,6 %	0,0 %	0,4 %	1,2 %	0,0 %	0,1 %	98,2 %	1,8 %
Koko vuosi	97,8 %	0,6 %	0,0 %	0,4 %	1,0 %	0,0 %	0,1 %	98,5 %	1,5 %

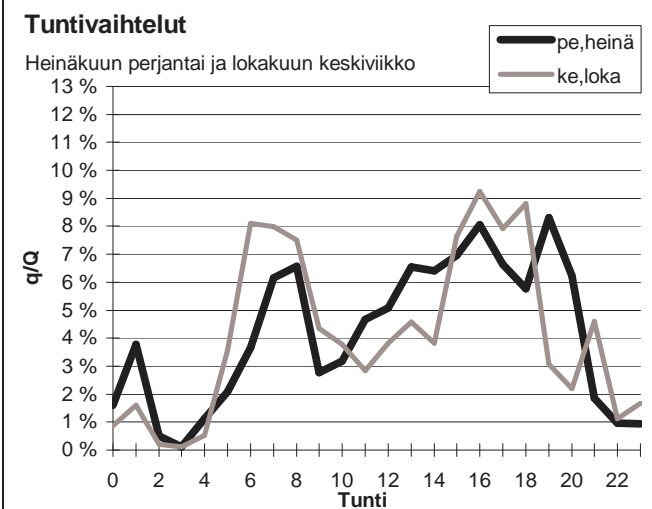
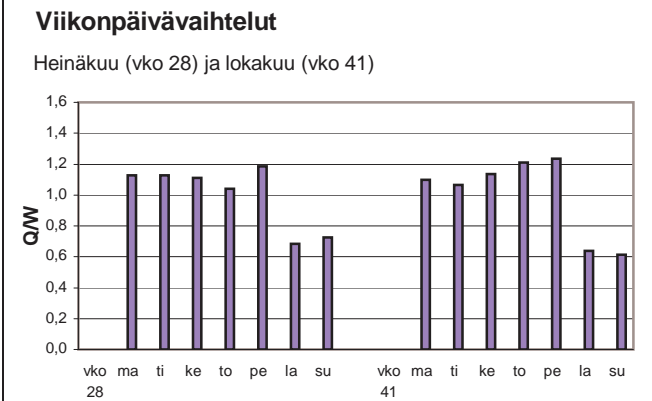
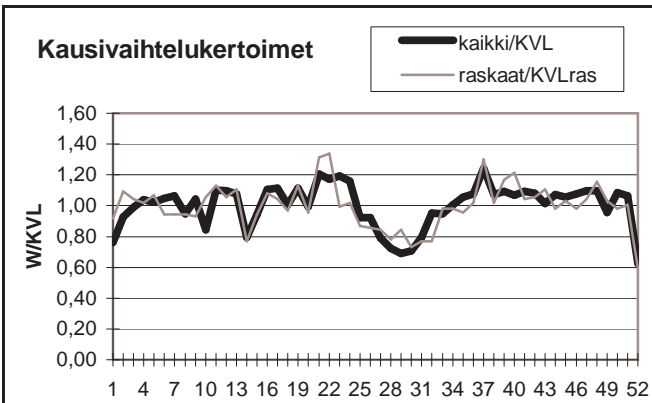

Yöliikenteen osuus (klo 22-07)

Heinäkuu	14,8 %	Lokakuu	17,8 %
----------	--------	---------	--------

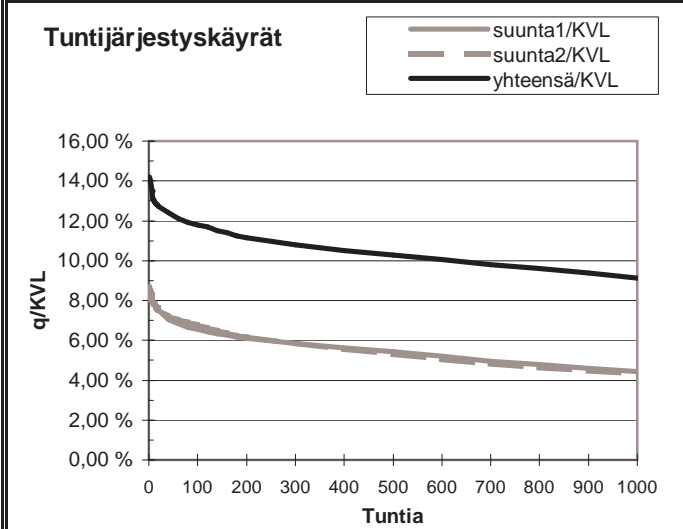
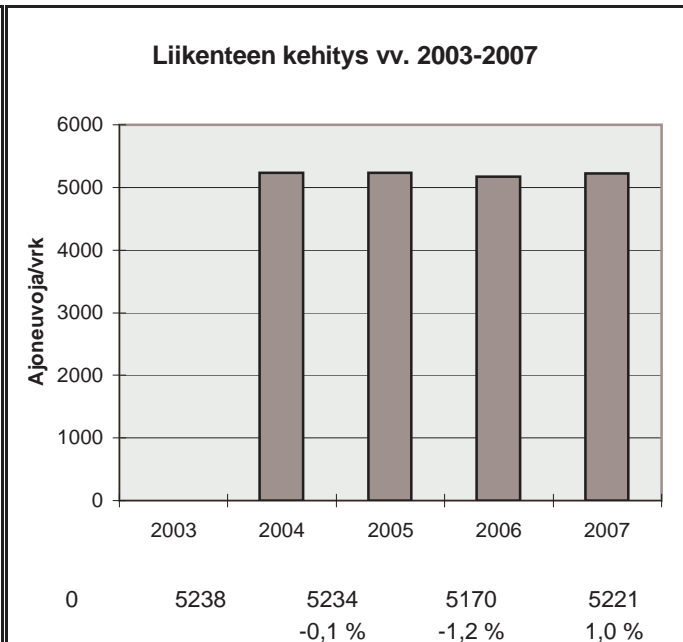

h	q	q/KVL	qras	qras/KVLras
1	742	14,2 %	22	27,3 %
30	655	12,5 %	17	21,1 %
100	615	11,8 %	14	17,4 %
150	598	11,5 %	13	16,1 %
300	564	10,8 %	12	14,9 %
1000	476	9,1 %	9	11,2 %
5000	161	3,1 %	1	1,2 %

Vuoden 2007 liikennemäärät:

KVL	29043	KVLras	2349	Tieosa =	401	Suunta1 =	Kemi
KAVL	31985	KAVLras	3097	Etäisyys =	450	Suunta2 =	Kempele
KKVL	30128	KKVLras	2524	Kaistoja =	4		

Liikenteen koostumus:

	Ha	Ha+pk	Ha+av	La	Kaip	Kapp	Katp	Kevyet	Raskaat
Arkiliikenne	87,7 %	2,3 %	0,3 %	0,3 %	4,2 %	0,9 %	4,3 %	90,3 %	9,7 %
Koko vuosi	89,0 %	2,6 %	0,3 %	0,3 %	3,5 %	0,8 %	3,6 %	91,9 %	8,1 %

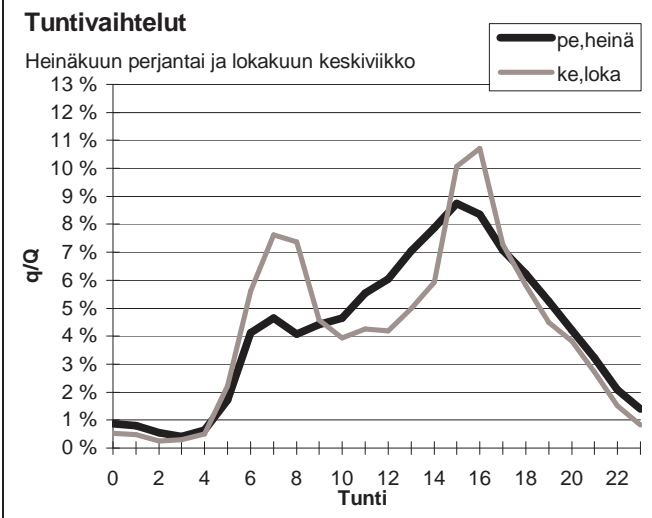
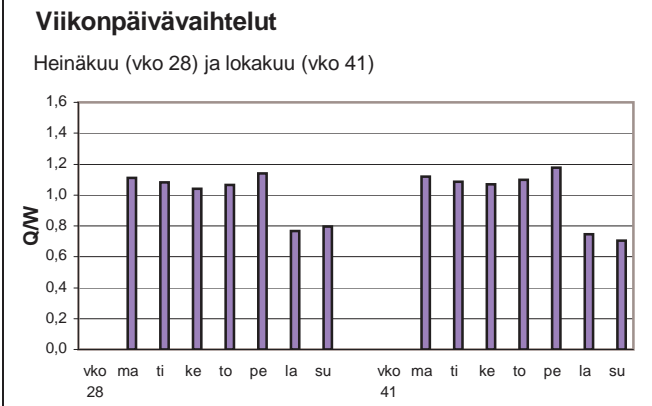
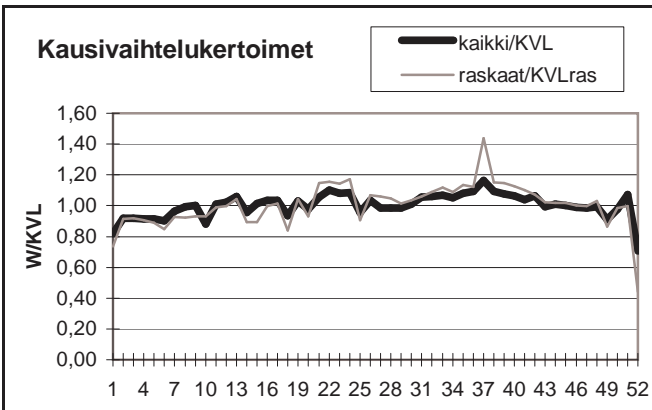

Yöliikenteen osuus (klo 22-07)

Heinäkuu	12,6 %	Lokakuu	12,2 %
----------	--------	---------	--------

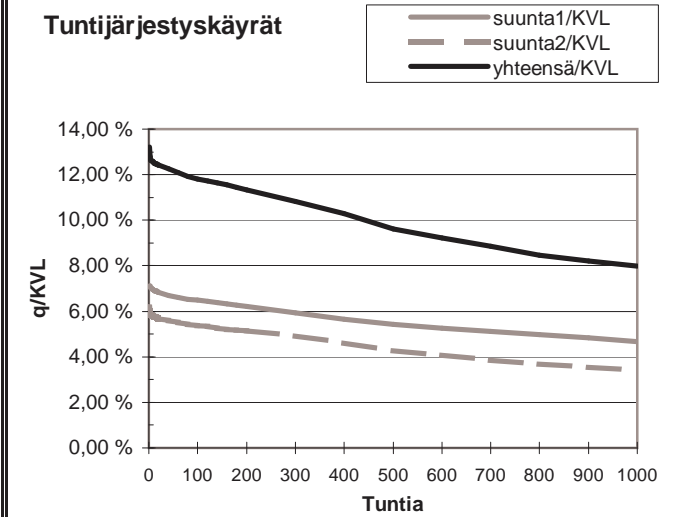
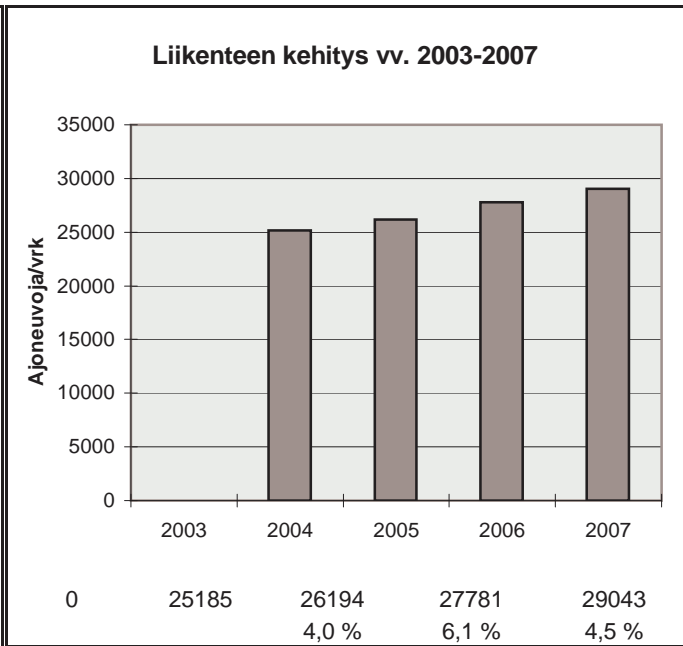

h	q	q/KVL	qras	qras/KVLras
1	3835	13,2 %	274	11,7 %
30	3585	12,3 %	254	10,8 %
100	3428	11,8 %	243	10,3 %
150	3368	11,6 %	237	10,1 %
300	3145	10,8 %	229	9,8 %
1000	2317	8,0 %	206	8,8 %
5000	969	3,3 %	56	2,4 %

Vuoden 2007 liikennemäärät:

KVL	34677	KVLras	2124	Tieosa =	367	Suunta1 =	Kemi
KAVL	37869	KAVLras	2760	Etäisyys =	4096	Suunta2 =	Jyväskylä
KKVL	34488	KKVLras	2020	Kaistoja =	4		

Liikenteen koostumus:

	Ha	Ha+pk	Ha+av	La	Kaip	Kapp	Katp	Kevyet	Raskaat
Arkiliikenne	90,5 %	1,9 %	0,3 %	0,2 %	3,2 %	0,7 %	3,2 %	92,7 %	7,3 %
Koko vuosi	91,5 %	2,1 %	0,3 %	0,2 %	2,6 %	0,6 %	2,6 %	93,9 %	6,1 %

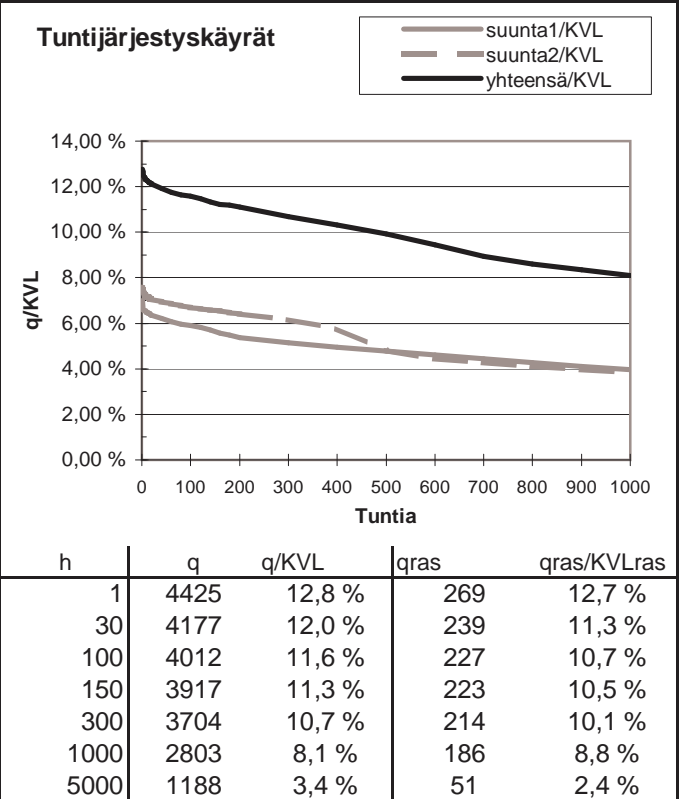
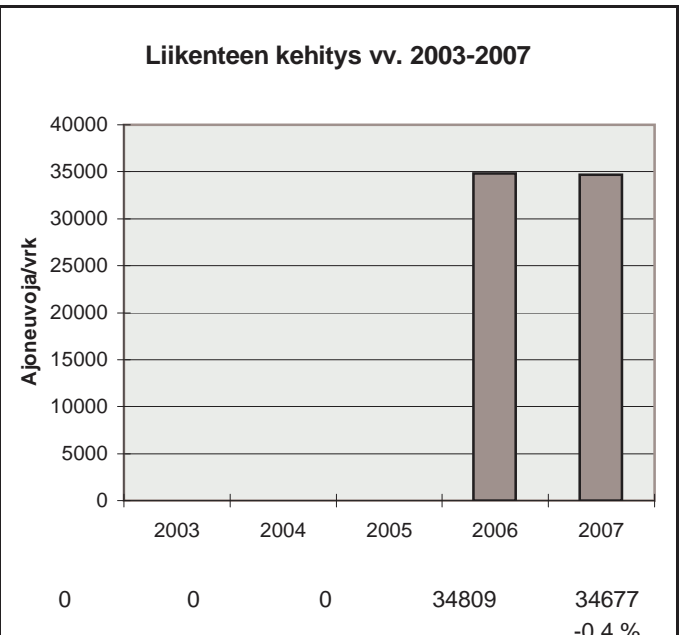
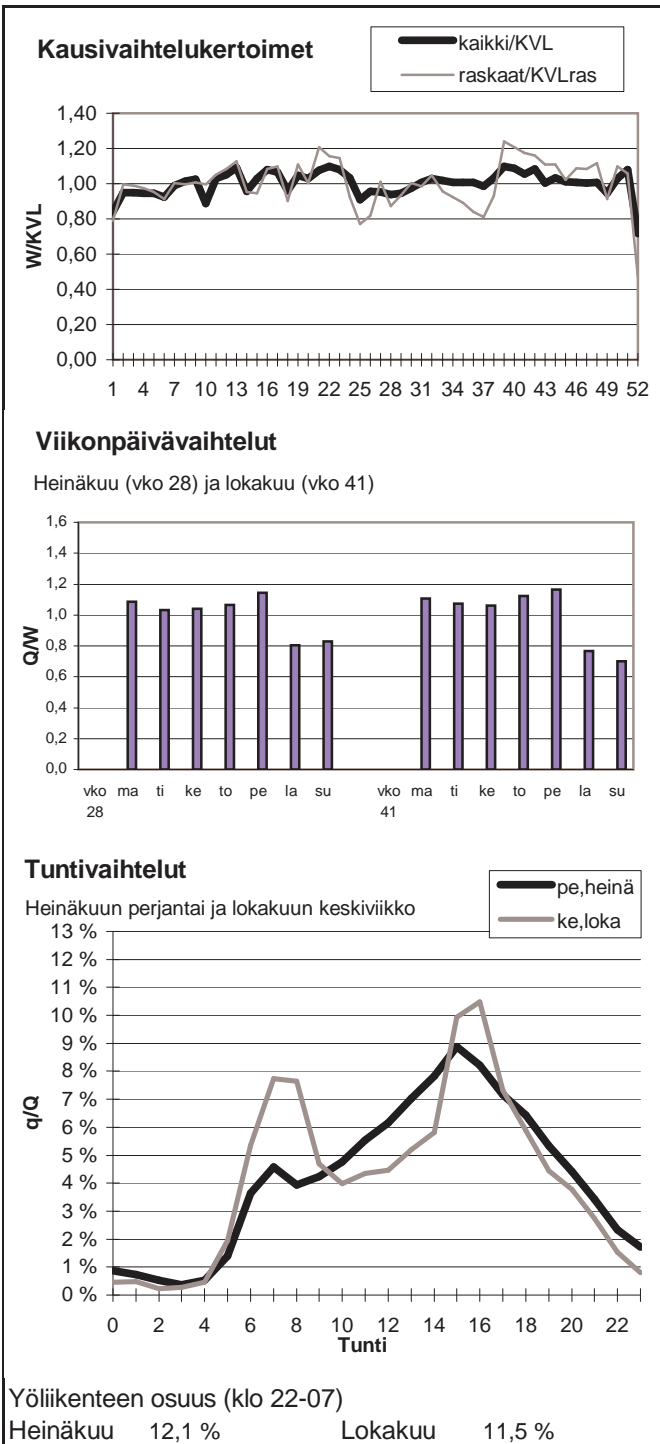

Vuoden 2007 liikennemäärät:

KVL	58	KVLras	12	Tieosa =	7	Suunta1 =	Venäjä
KAVL	65	KAVLras	15	Etäisyys =	6150	Suunta2 =	Kuusamo
KKVL	61	KKVLras	10	Kaistoja =	2		

Liikenteen koostumus:

	Ha	Ha+pk	Ha+av	La	Kaip	Kapp	Katp	Kevyet	Raskaat
Arkiliikenne	74,9 %	1,5 %	0,4 %	0,3 %	1,0 %	0,2 %	21,6 %	76,8 %	23,2 %
Koko vuosi	77,9 %	1,4 %	0,5 %	0,3 %	1,0 %	0,2 %	18,7 %	79,8 %	20,2 %

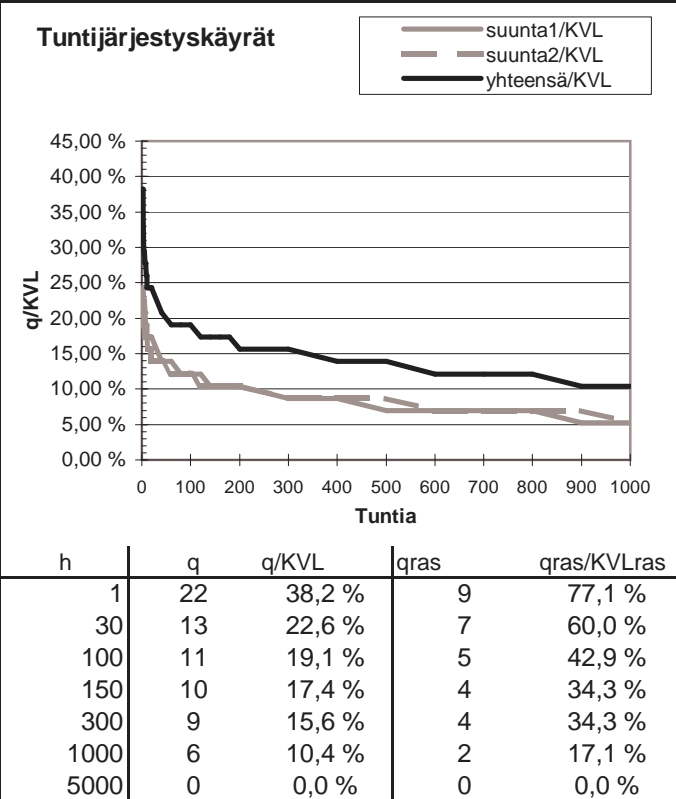
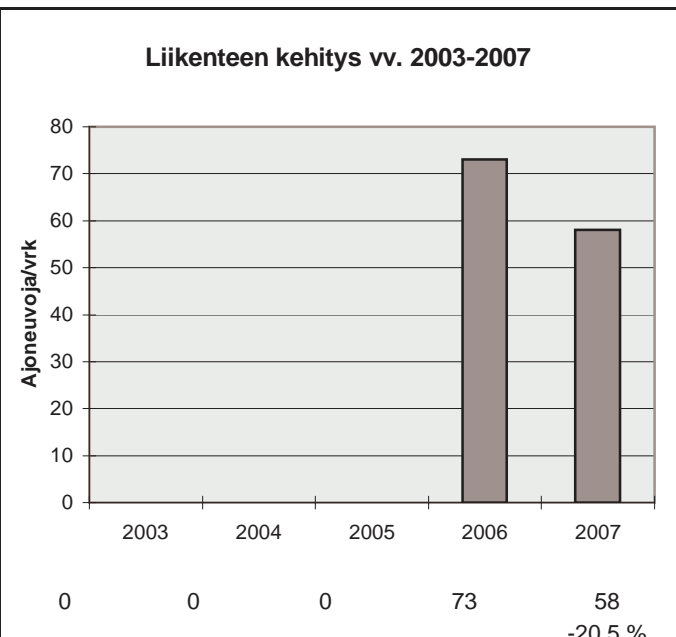
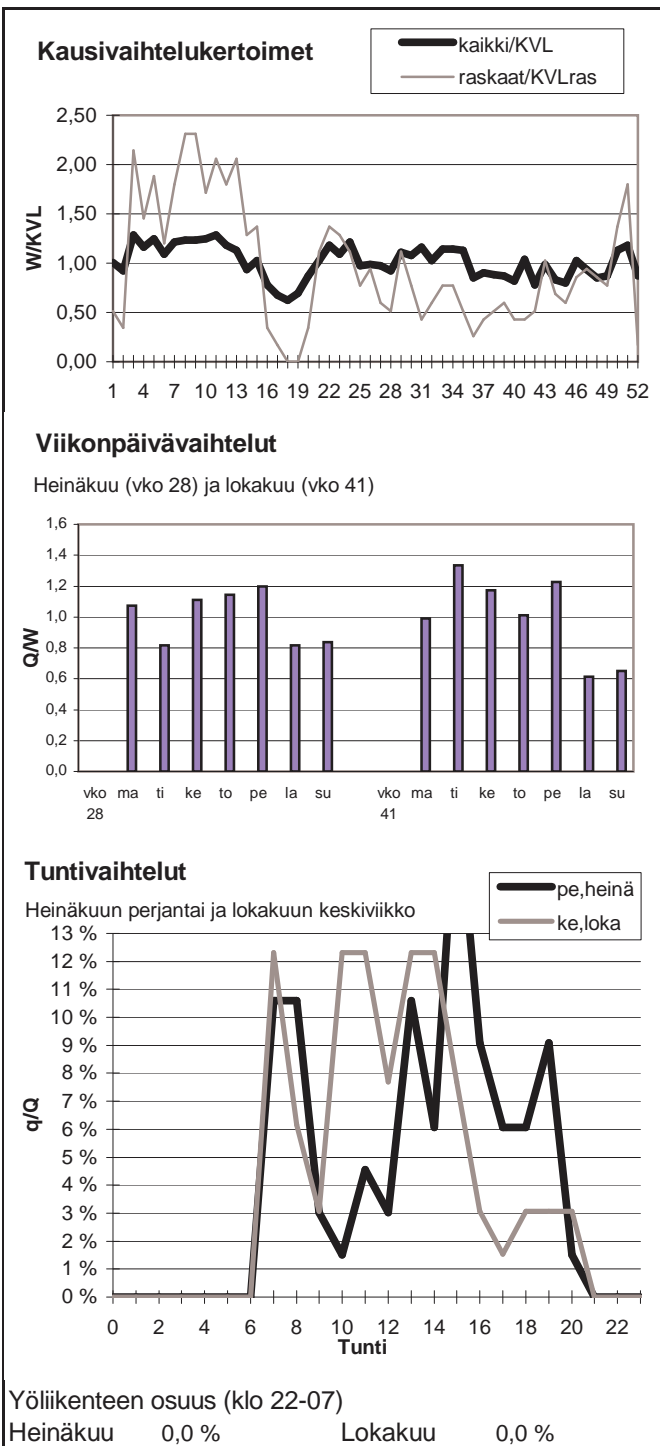

Vuoden 2007 liikennemäärät:

KVL	5793	KVLras	442	Tieosa =	306	Suunta1 =	Kontiomäki
KAVL	5617	KAVLras	561	Etäisyys =	3986	Suunta2 =	Kajaani
KKVL	6979	KKVLras	462	Kaistoja =	2		

Liikenteen koostumus:

	Ha	Ha+pk	Ha+av	La	Kaip	Kapp	Katp	Kevyet	Raskaat
Arkiliikenne	86,5 %	3,1 %	0,5 %	0,8 %	2,8 %	0,5 %	5,9 %	90,0 %	10,0 %
Koko vuosi	88,4 %	3,5 %	0,5 %	0,7 %	2,2 %	0,4 %	4,3 %	92,4 %	7,6 %

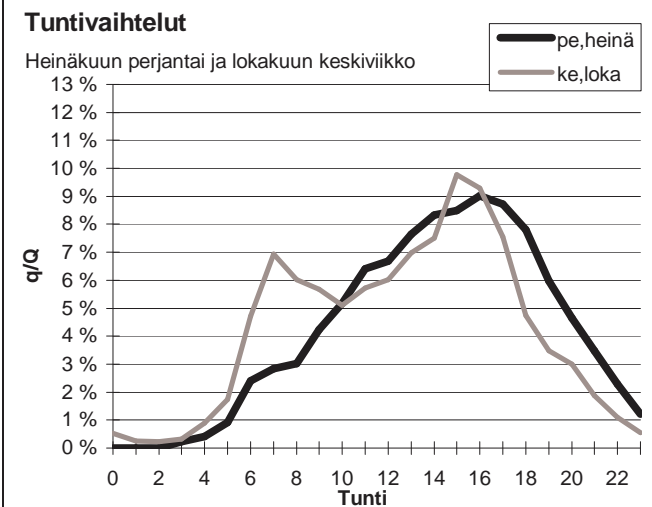
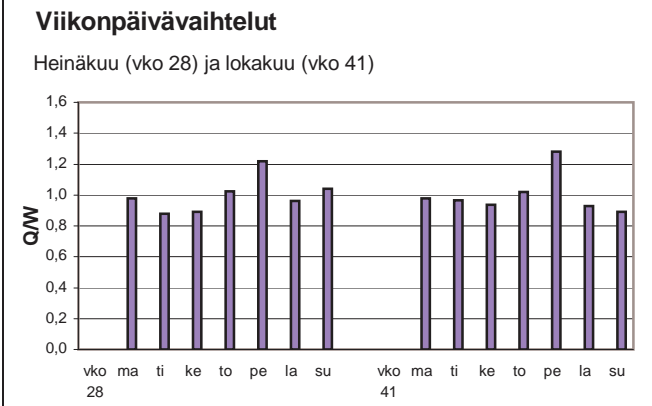
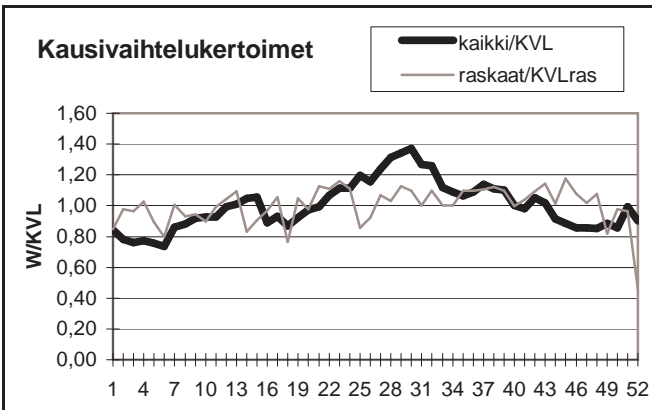

Yöliikenteen osuus (klo 22-07)

Heinäkuu	7,5 %	Lokakuu	10,3 %
----------	-------	---------	--------

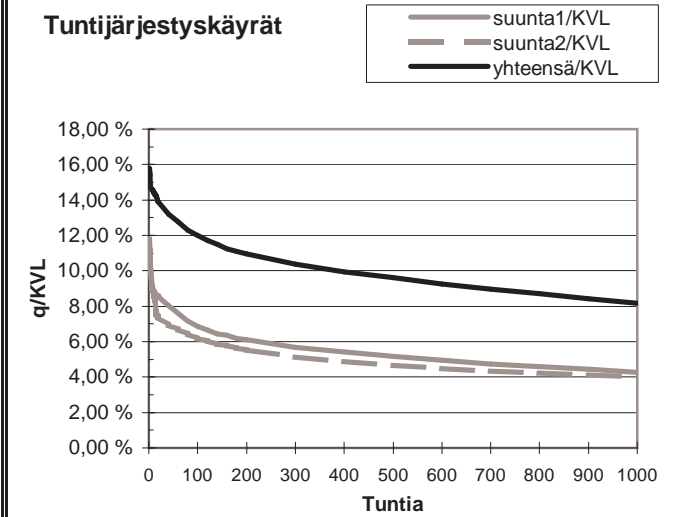
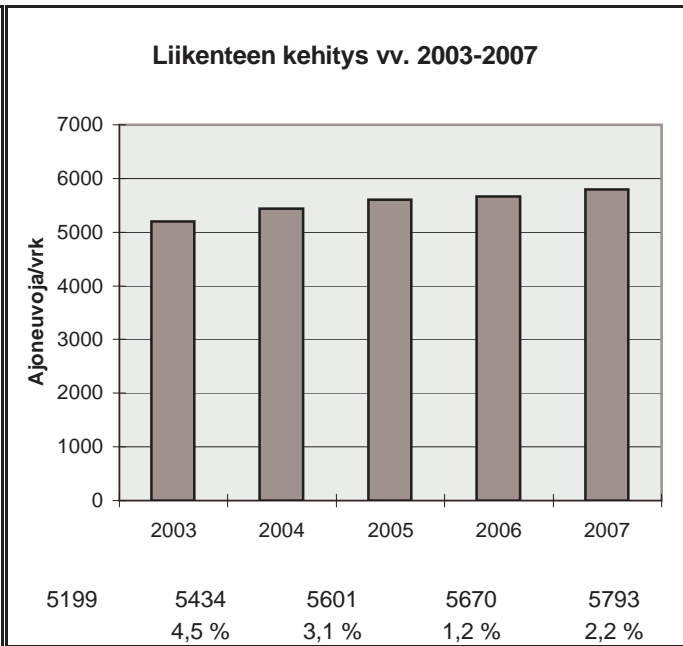

h	q	q/KVL	qras	qras/KVLras
1	916	15,8 %	64	14,5 %
30	787	13,6 %	52	11,8 %
100	696	12,0 %	48	10,9 %
150	658	11,4 %	46	10,4 %
300	601	10,4 %	44	10,0 %
1000	473	8,2 %	37	8,4 %
5000	174	3,0 %	12	2,7 %

Vuoden 2007 liikennemäärät:

KVL	2497	KVLras	173	Tieosa =	311	Suunta1 =	Hyrnsalmi
KAVL	2307	KAVLras	211	Etäisyys =	1905	Suunta2 =	Kontiomäki
KKVL	3044	KKVLras	191	Kaistoja =	2		

Liikenteen koostumus:

	Ha	Ha+pk	Ha+av	La	Kaip	Kapp	Katp	Kevyet	Raskaat
Arkiliikenne	86,9 %	3,2 %	0,7 %	0,9 %	2,8 %	0,4 %	5,1 %	90,9 %	9,1 %
Koko vuosi	88,7 %	3,6 %	0,7 %	0,7 %	2,1 %	0,3 %	3,7 %	93,1 %	6,9 %

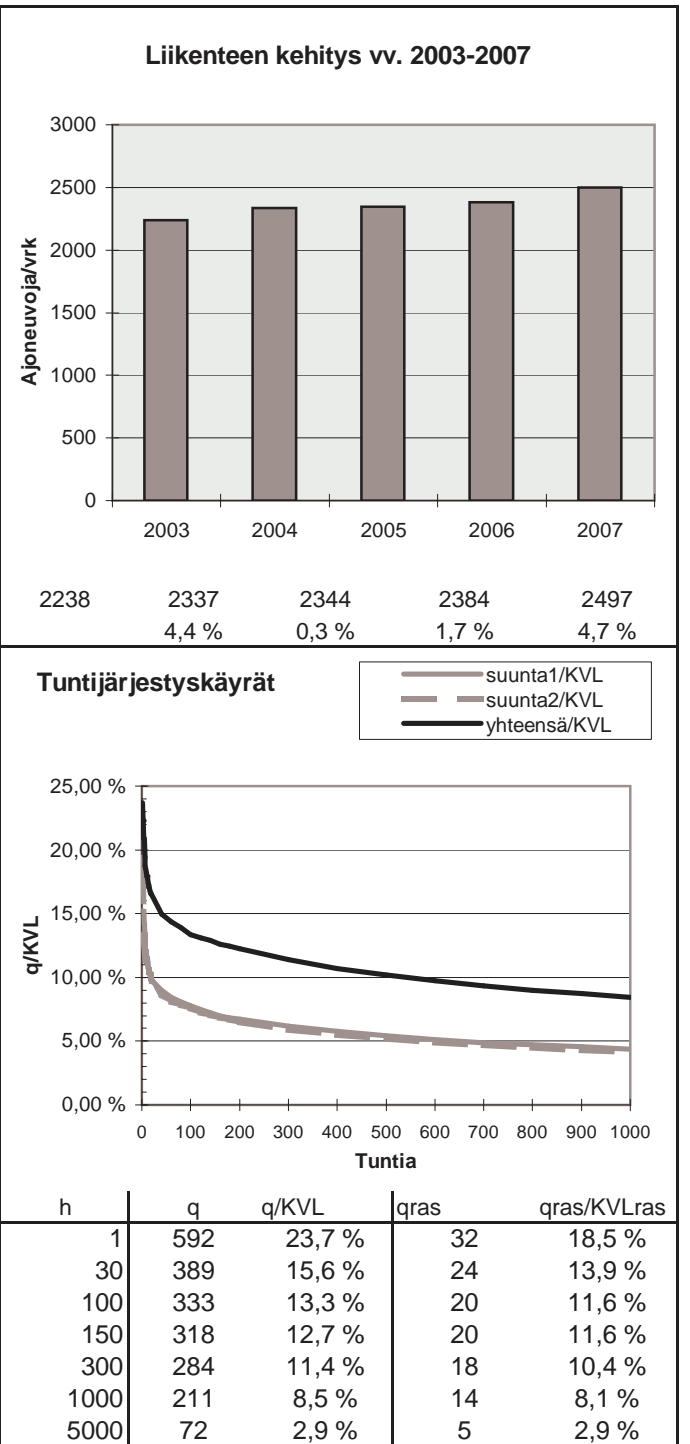
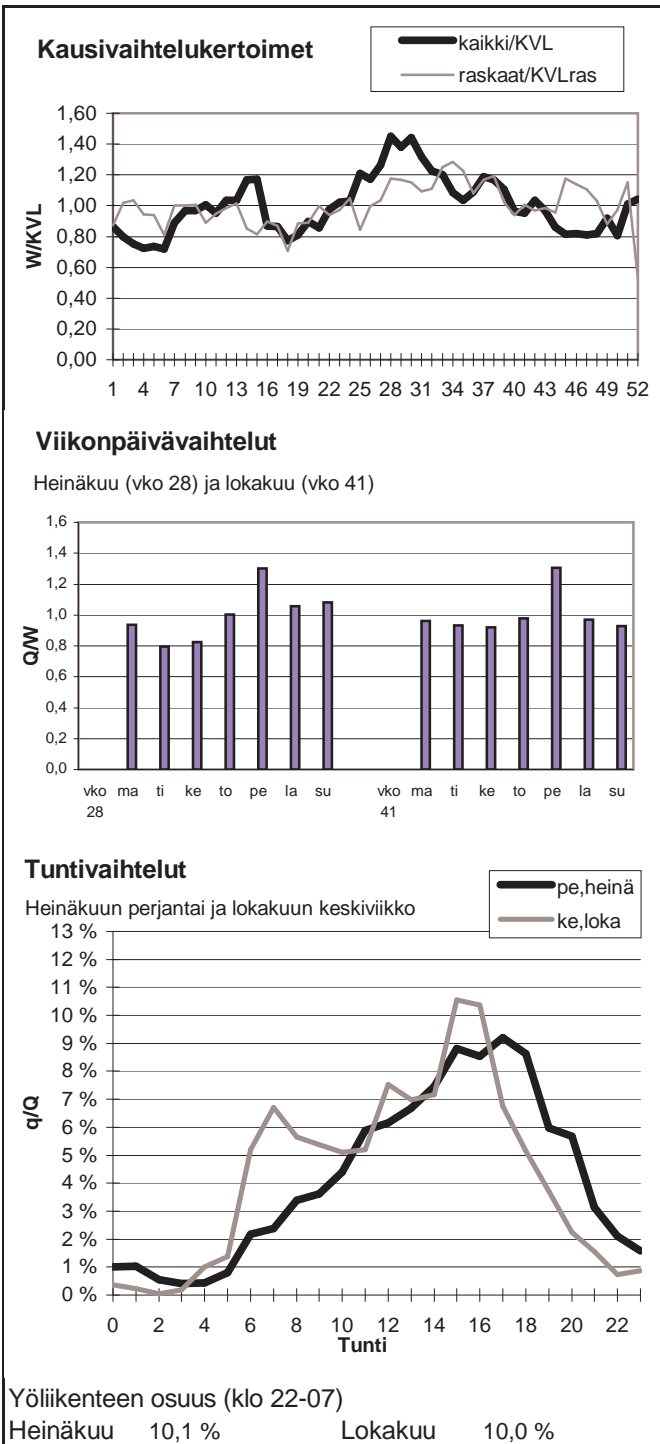

Vuoden 2007 liikennemäärät:

KVL	667	KVLras	80	Tieosa =	33	Suunta1 =	Kuhmo
KAVL	652	KAVLras	104	Etäisyys =	2720	Suunta2 =	Nurmes
KKVL	933	KKVLras	96	Kaistoja =	2		

Liikenteen koostumus:

	Ha	Ha+pk	Ha+av	La	Kaip	Kapp	Katp	Kevyet	Raskaat
Arkiliikenne	79,7 %	3,5 %	0,8 %	1,4 %	2,3 %	1,3 %	10,9 %	84,1 %	15,9 %
Koko vuosi	83,6 %	3,6 %	0,8 %	1,1 %	1,9 %	1,0 %	7,9 %	88,0 %	12,0 %

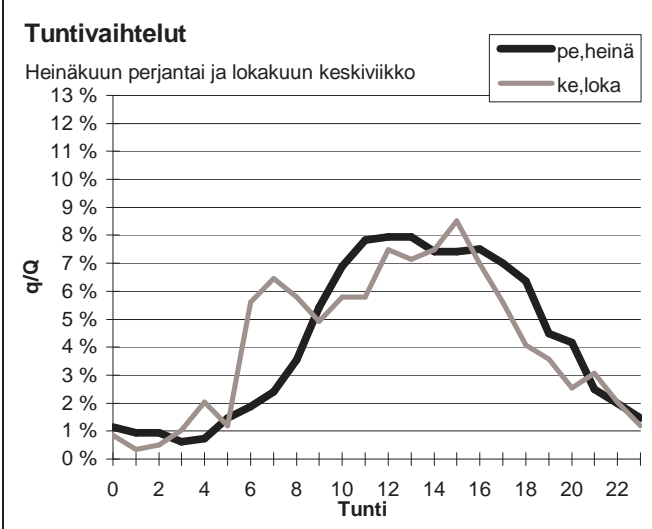
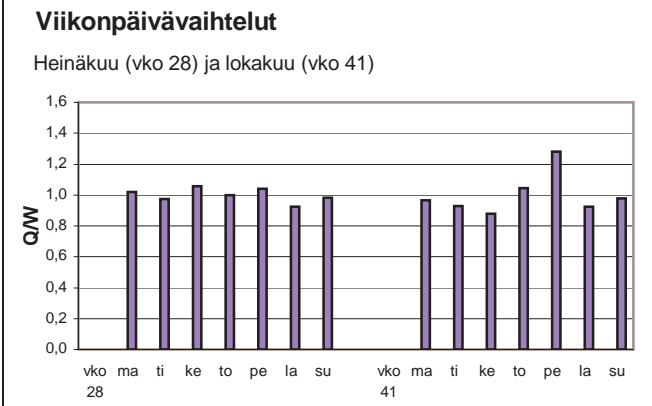
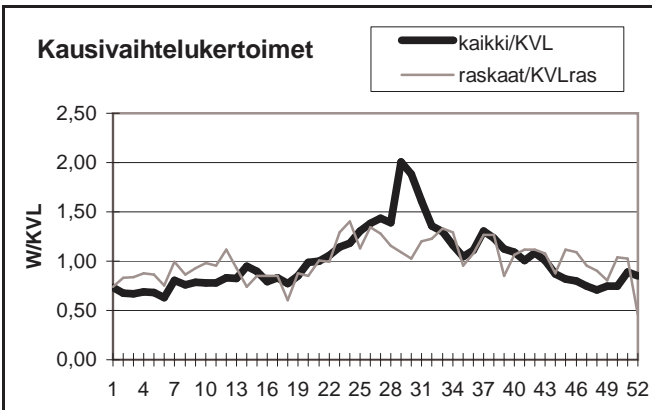

Yöliikenteen osuus (klo 22-07)

Heinäkuu	11,2 %	Lokakuu	14,8 %
----------	--------	---------	--------

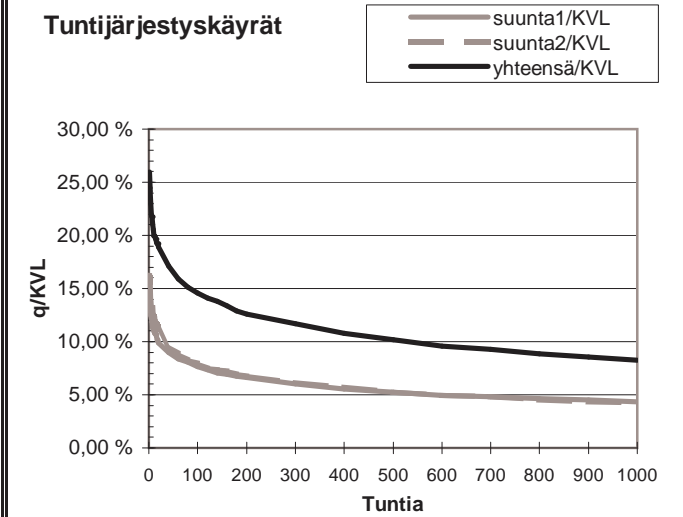
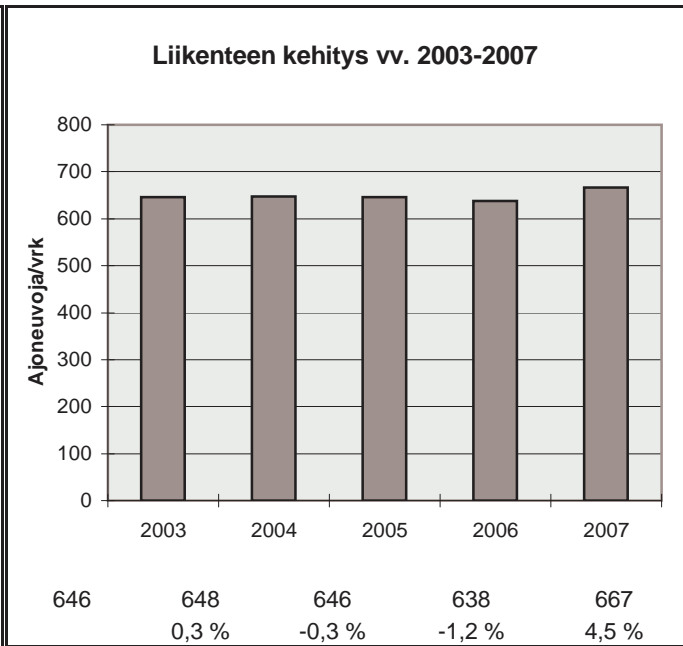

h	q	q/KVL	qras	qras/KVLras
1	173	25,9 %	33	41,4 %
30	118	17,7 %	13	16,3 %
100	97	14,5 %	11	13,8 %
150	90	13,5 %	10	12,5 %
300	78	11,7 %	9	11,3 %
1000	55	8,2 %	7	8,8 %
5000	19	2,8 %	2	2,5 %

Vuoden 2007 liikennemäärät:

KVL	2087	KVLras	272	Tieosa =	228	Suunta1 =	Kajaani
KAVL	1763	KAVLras	327	Etäisyys =	3116	Suunta2 =	lisalmi
KKVL	2696	KKVLras	280	Kaistoja =	2		

Liikenteen koostumus:

	Ha	Ha+pk	Ha+av	La	Kaip	Kapp	Katp	Kevyet	Raskaat
Arkiliikenne	77,2 %	3,4 %	0,8 %	1,2 %	3,5 %	1,5 %	12,3 %	81,5 %	18,5 %
Koko vuosi	82,5 %	3,7 %	0,8 %	1,1 %	2,7 %	1,0 %	8,2 %	87,0 %	13,0 %

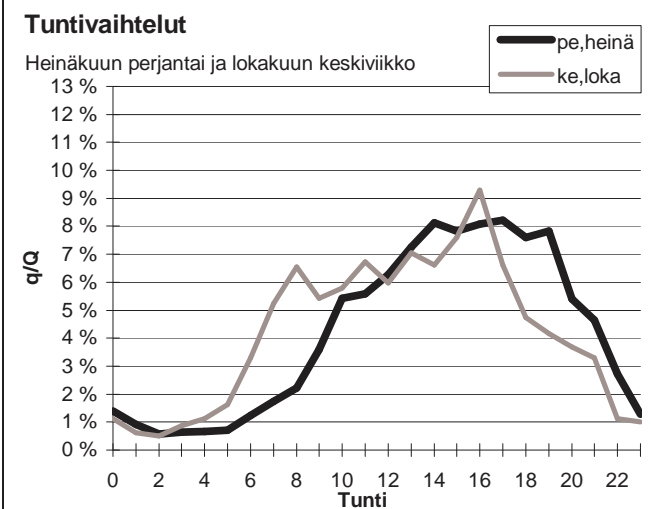
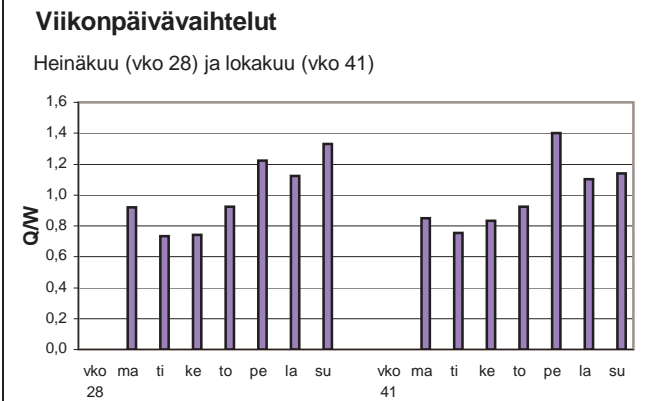
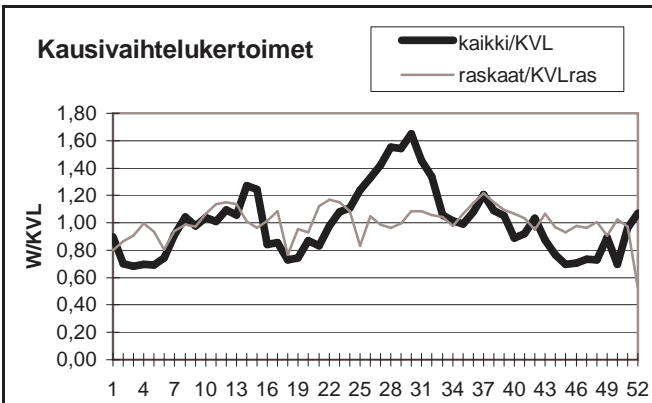

Yöliikenteen osuus (klo 22-07)

Heinäkuu	10,1 %	Lokakuu	11,3 %
----------	--------	---------	--------

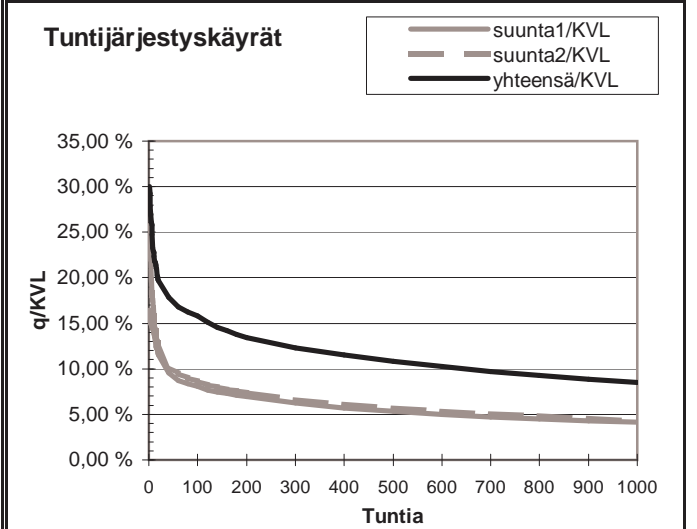
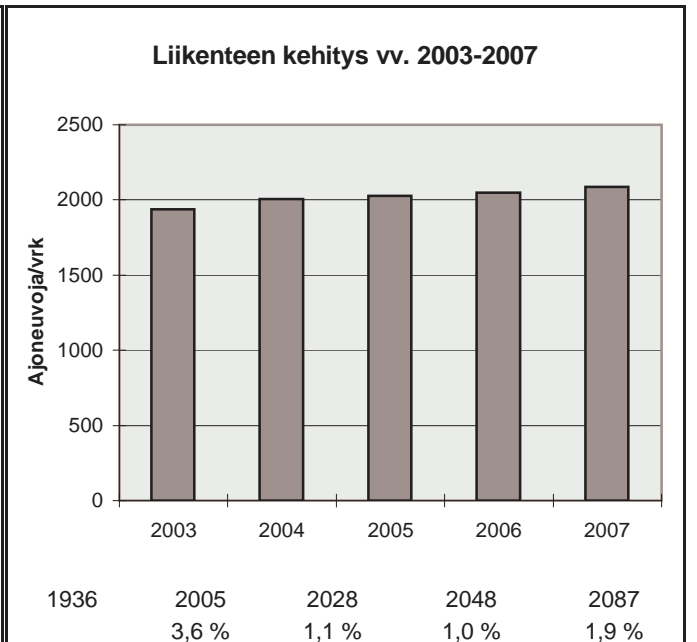

h	q	q/KVL	qras	qras/KVLras
1	627	30,0 %	36	13,3 %
30	386	18,5 %	27	9,9 %
100	330	15,8 %	25	9,2 %
150	300	14,4 %	24	8,8 %
300	257	12,3 %	22	8,1 %
1000	177	8,5 %	19	7,0 %
5000	60	2,9 %	10	3,7 %

Vuoden 2007 liikennemäärät:

KVL	4288	KVLras	463	Tieosa =	233	Suunta1 =	Kajaani
KAVL	4012	KAVLras	559	Etäisyys =	400	Suunta2 =	Iisalmi
KKVL	5133	KKVLras	440	Kaistoja =	2		

Liikenteen koostumus:

	Ha	Ha+pk	Ha+av	La	Kaip	Kapp	Katp	Kevyet	Raskaat
Arkiliikenne	82,4 %	3,1 %	0,6 %	1,3 %	2,6 %	1,0 %	9,1 %	86,1 %	13,9 %
Koko vuosi	85,2 %	3,3 %	0,6 %	1,2 %	2,1 %	0,8 %	6,7 %	89,2 %	10,8 %

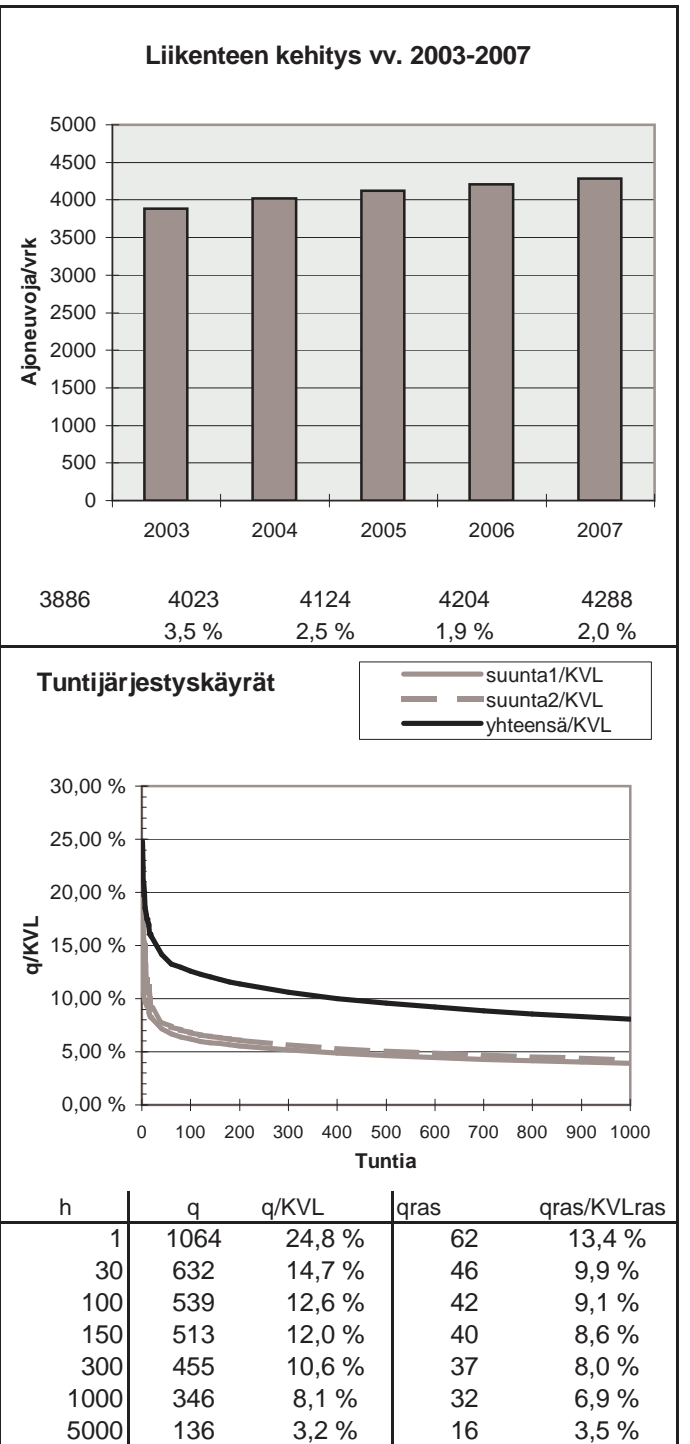
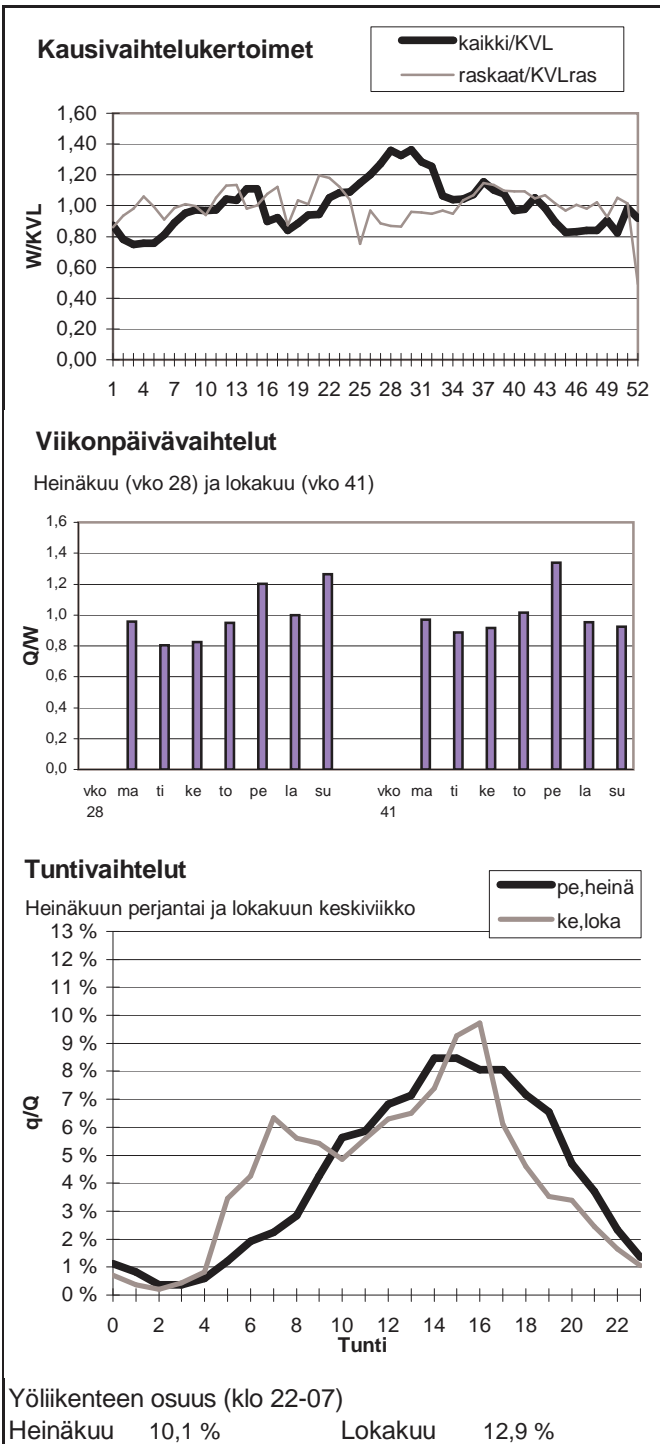

Vuoden 2007 liikennemäärät:

KVL	2920	KVLras	234	Tieosa =	435	Suunta1 =	Kajaani
KAVL	3023	KAVLras	293	Etäisyys =	450	Suunta2 =	Sotkamo
KKVL	3193	KKVLras	227	Kaistoja =	2		

Liikenteen koostumus:

	Ha	Ha+pk	Ha+av	La	Kaip	Kapp	Katp	Kevyet	Raskaat
Arkiliikenne	88,1 %	1,8 %	0,4 %	0,9 %	2,9 %	0,6 %	5,3 %	90,3 %	9,7 %
Koko vuosi	89,6 %	2,0 %	0,4 %	0,9 %	2,3 %	0,5 %	4,3 %	92,0 %	8,0 %

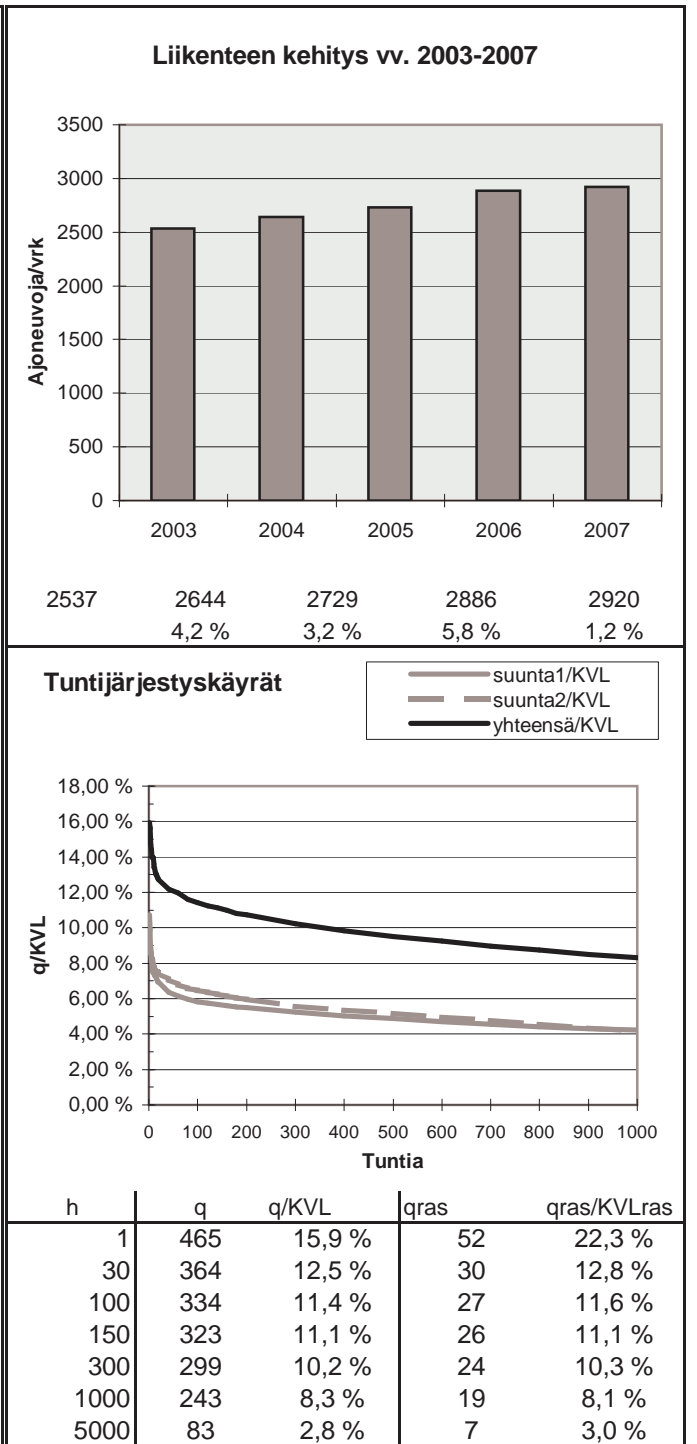
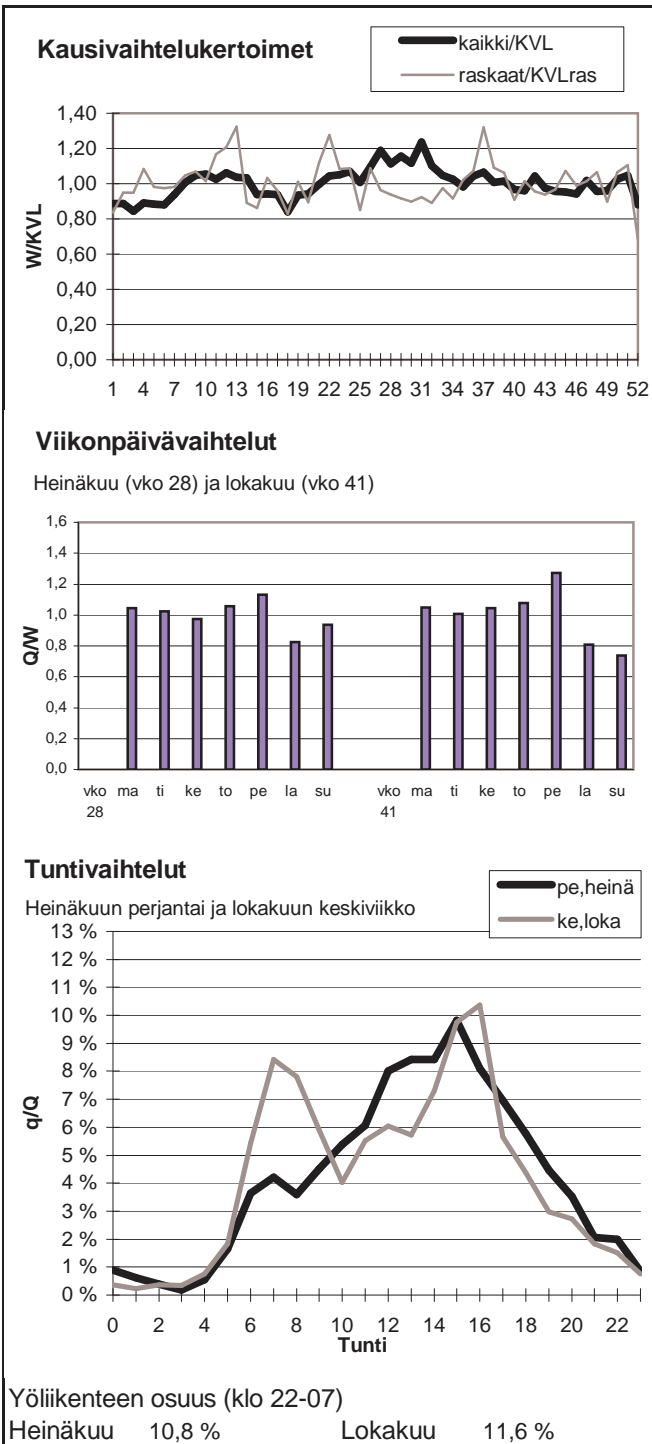

Vuoden 2007 liikennemäärät:

KVL	1906	KVLras	219	Tieosa =	17	Suunta1 =	Kajaani
KAVL	1730	KAVLras	280	Etäisyys =	1660	Suunta2 =	Oulu
KKVL	2441	KKVLras	235	Kaistoja =	2		

Liikenteen koostumus:

	Ha	Ha+pk	Ha+av	La	Kaip	Kapp	Katp	Kevyet	Raskaat
Arkiliikenne	79,4 %	3,7 %	0,7 %	1,3 %	4,2 %	1,1 %	9,6 %	83,8 %	16,2 %
Koko vuosi	83,1 %	4,6 %	0,8 %	1,0 %	3,0 %	0,9 %	6,6 %	88,5 %	11,5 %

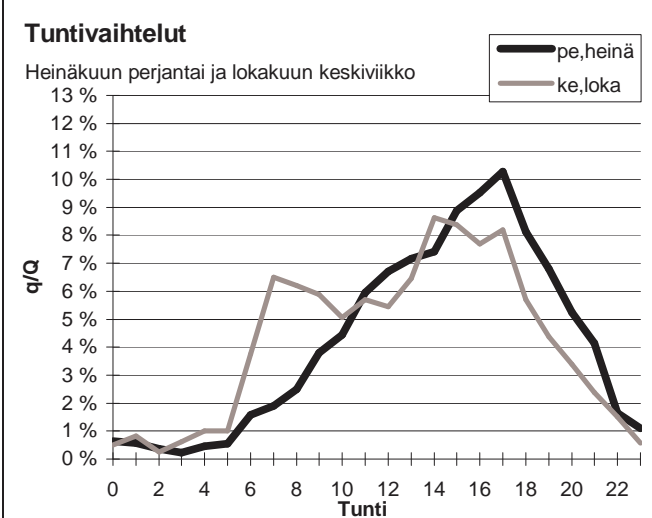
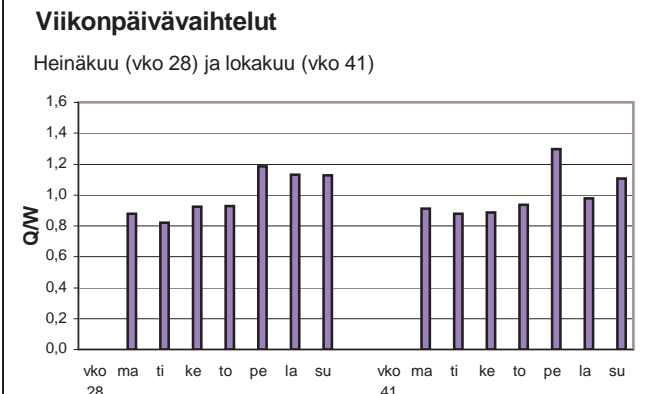
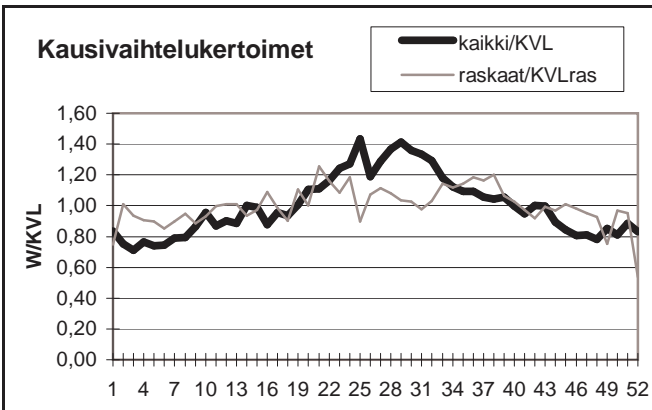

Yöliikenteen osuus (klo 22-07)

Heinäkuu	7,2 %	Lokakuu	10,0 %
----------	-------	---------	--------

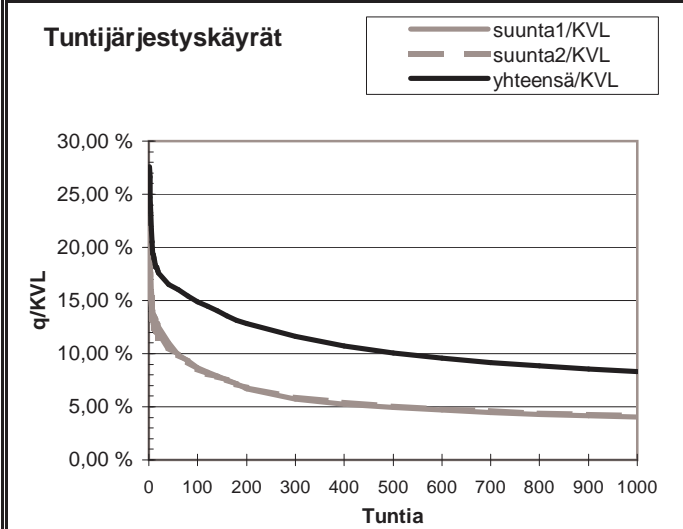
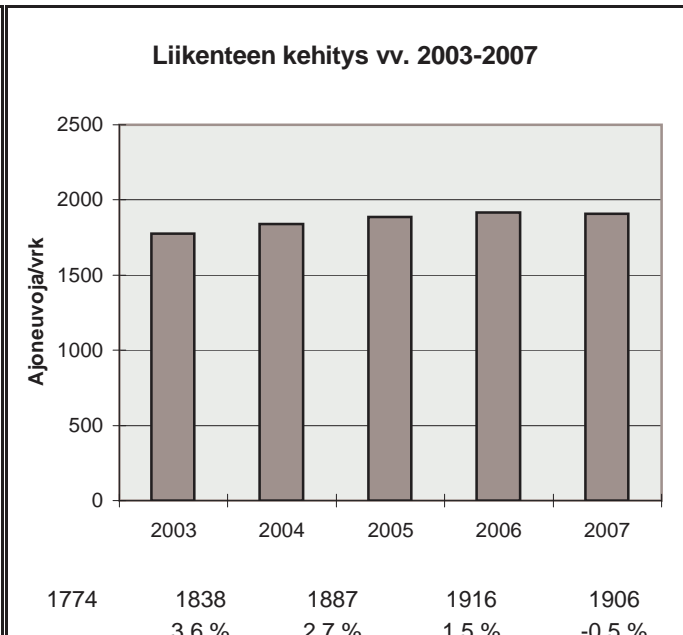

h	q	q/KVL	qras	qras/KVLras
1	526	27,6 %	33	15,0 %
30	322	16,9 %	26	11,9 %
100	283	14,9 %	23	10,5 %
150	262	13,7 %	22	10,0 %
300	221	11,6 %	21	9,6 %
1000	158	8,3 %	17	7,8 %
5000	55	2,9 %	7	3,2 %

Vuoden 2007 liikennemäärät:

KVL	644	KVLras	65	Tieosa =	18	Suunta1 =	Venäjä
KAVL	635	KAVLras	78	Etäisyys =	522	Suunta2 =	Kajaani
KKVL	719	KKVLras	71	Kaistoja =	2		

Liikenteen koostumus:

	Ha	Ha+pk	Ha+av	La	Kaip	Kapp	Katp	Kevyet	Raskaat
Arkiliikenne	86,4 %	1,2 %	0,2 %	0,4 %	1,8 %	2,5 %	7,6 %	87,7 %	12,3 %
Koko vuosi	88,6 %	1,1 %	0,1 %	0,3 %	1,5 %	2,1 %	6,3 %	89,9 %	10,1 %

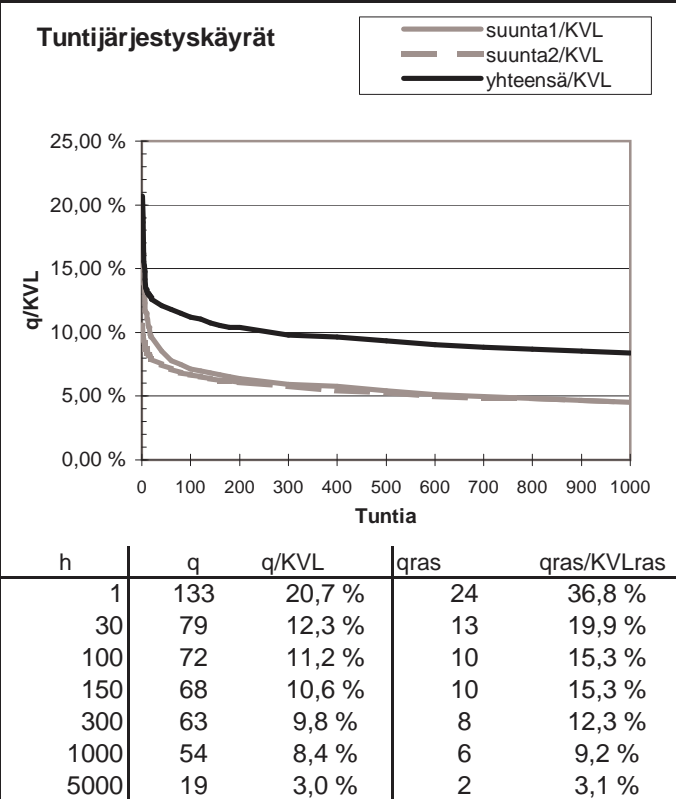
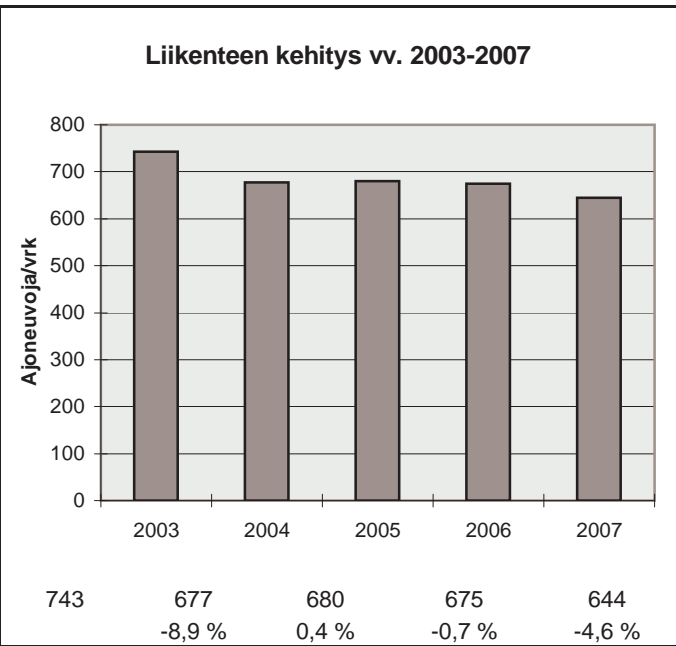
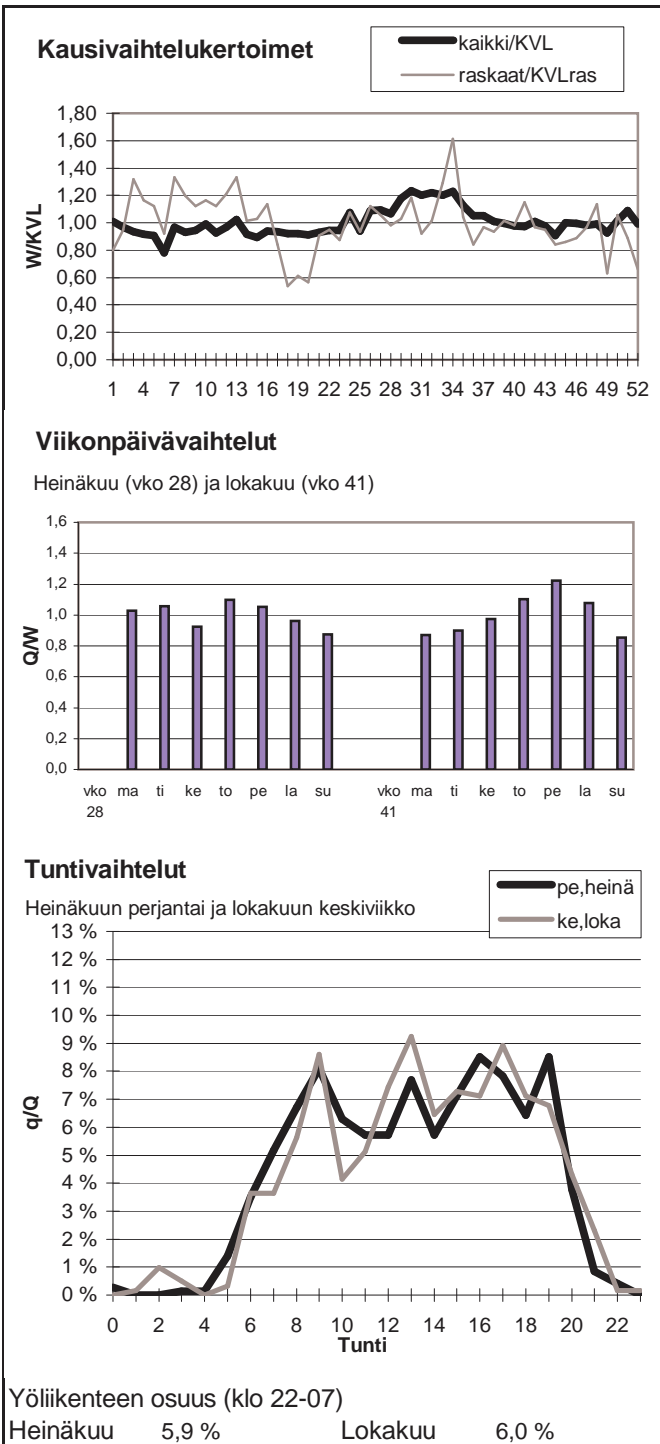

Vuoden 2007 liikennemäärät:

KVL	2158	KVLras	218	Tieosa =	45	Suunta1 =	Kajaani
KAVL	2182	KAVLras	273	Etäisyys =	1816	Suunta2 =	Pyhäntä
KKVL	2480	KKVLras	194	Kaistoja =	2		

Liikenteen koostumus:

	Ha	Ha+pk	Ha+av	La	Kaip	Kapp	Katp	Kevyet	Raskaat
Arkiliikenne	84,4 %	2,5 %	0,6 %	1,4 %	2,4 %	0,7 %	8,0 %	87,5 %	12,5 %
Koko vuosi	86,4 %	2,8 %	0,6 %	1,3 %	1,9 %	0,6 %	6,4 %	89,9 %	10,1 %

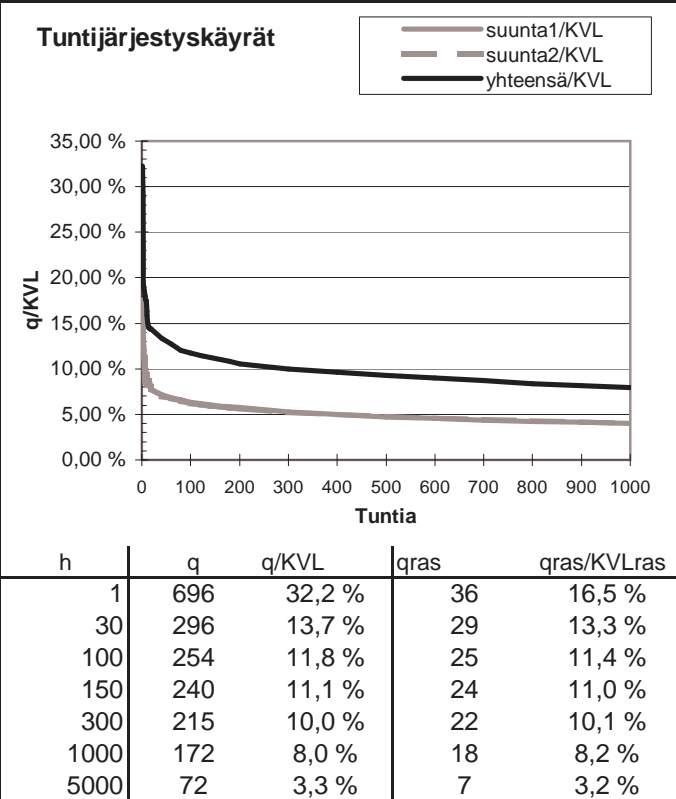
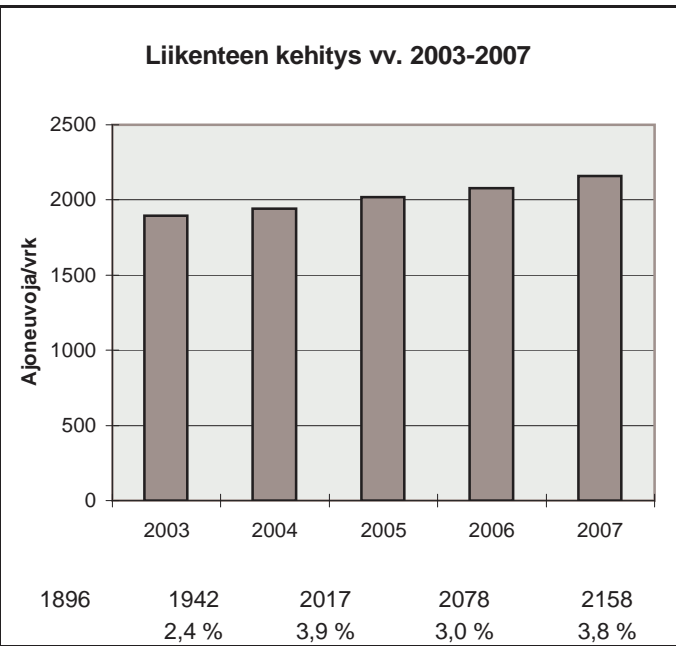
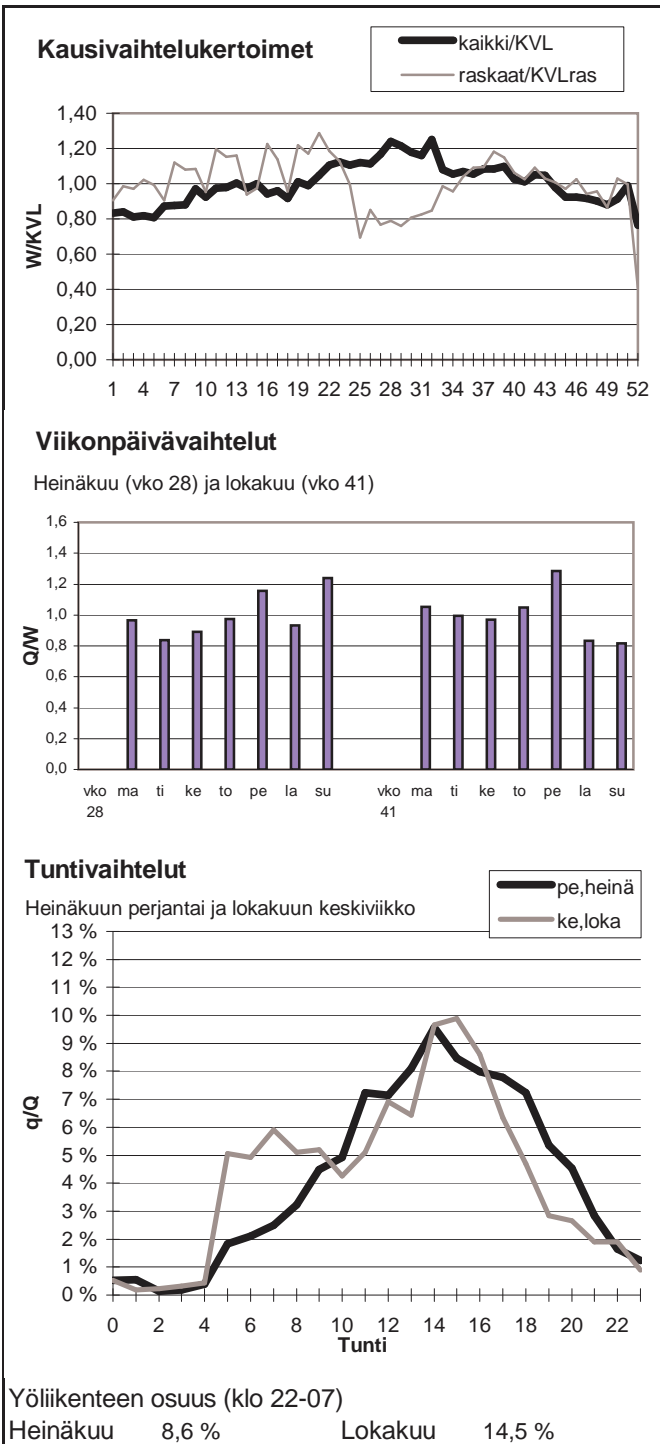

Vuoden 2007 liikennemäärät:

KVL	458	KVLras	33	Tieosa =	116	Suunta1 =	Pudasjärvi
KAVL	384	KAVLras	38	Etäisyys =	1860	Suunta2 =	Kajaani
KKVL	708	KKVLras	43	Kaistoja =	2		

Liikenteen koostumus:

	Ha	Ha+pk	Ha+av	La	Kaip	Kapp	Katp	Kevyet	Raskaat
Arkiliikenne	83,8 %	4,8 %	1,4 %	1,3 %	2,9 %	0,9 %	5,0 %	90,0 %	10,0 %
Koko vuosi	86,6 %	4,9 %	1,2 %	1,2 %	2,3 %	0,7 %	3,1 %	92,8 %	7,2 %

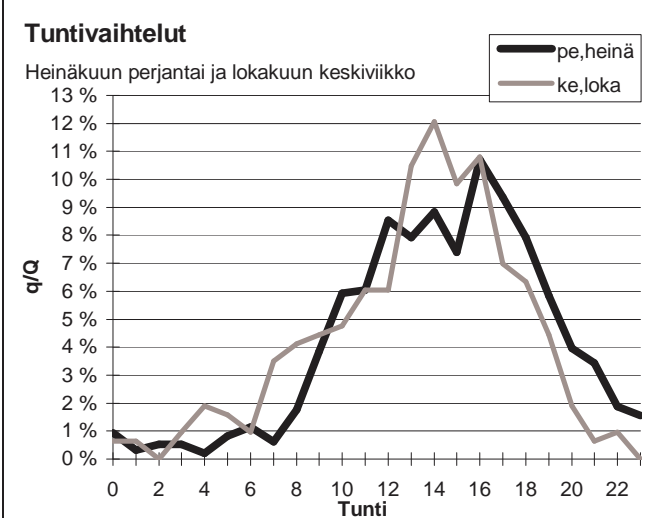
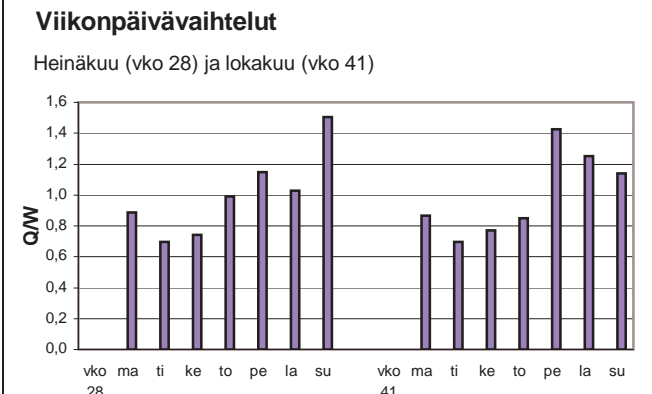
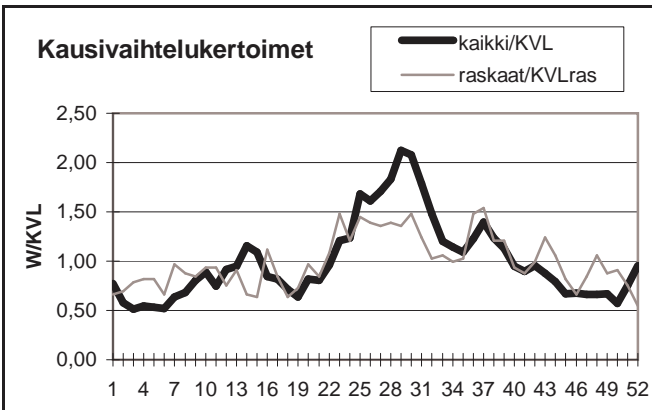

Yöliikenteen osuus (klo 22-07)

Heinäkuu	7,9 %	Lokakuu	7,6 %
----------	-------	---------	-------

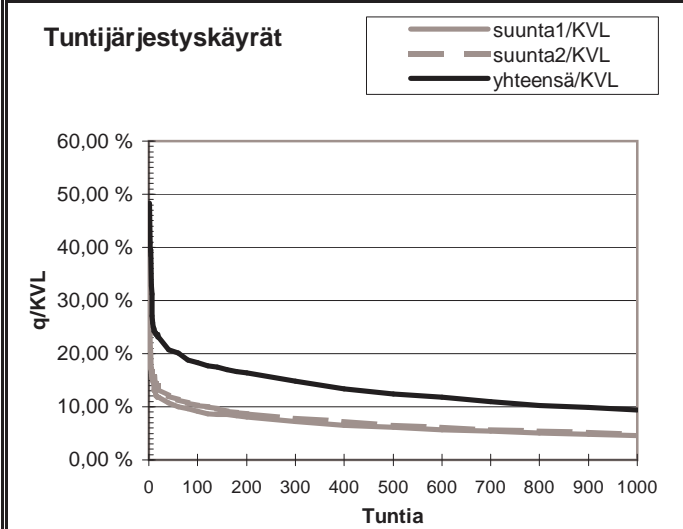
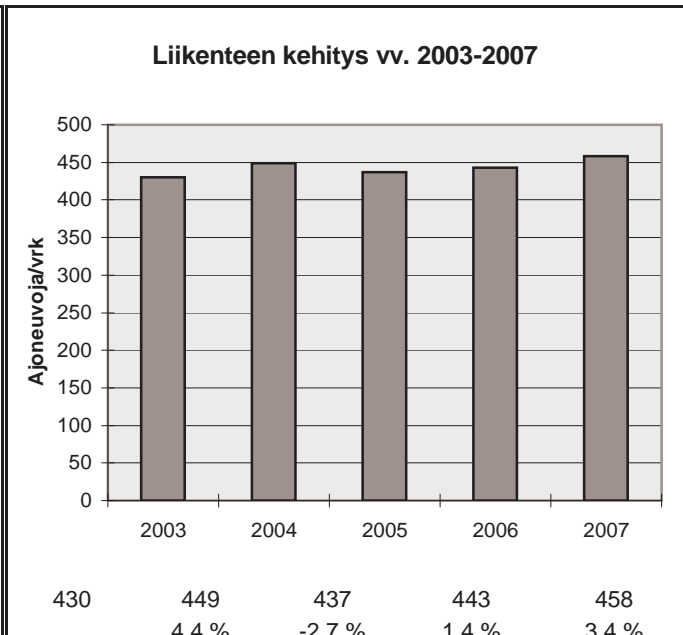

h	q	q/KVL	qras	qras/KVLras
1	221	48,3 %	21	63,4 %
30	101	22,1 %	9	27,2 %
100	84	18,3 %	7	21,1 %
150	78	17,0 %	6	18,1 %
300	68	14,8 %	5	15,1 %
1000	43	9,4 %	3	9,1 %
5000	10	2,2 %	1	3,0 %

Vuoden 2007 liikennemäärät:

KVL	779	KVLras	59	Tieosa =	337	Suunta1 =	Kuusamo
KAVL	613	KAVLras	68	Etäisyys =	4546	Suunta2 =	Kajaani
KKVL	1093	KKVLras	70	Kaistoja =	2		

Liikenteen koostumus:

	Ha	Ha+pk	Ha+av	La	Kaip	Kapp	Katp	Kevyet	Raskaat
Arkiliikenne	81,8 %	4,6 %	2,5 %	1,4 %	3,2 %	1,0 %	5,5 %	88,8 %	11,2 %
Koko vuosi	85,6 %	4,5 %	2,2 %	1,2 %	2,4 %	0,7 %	3,4 %	92,4 %	7,6 %

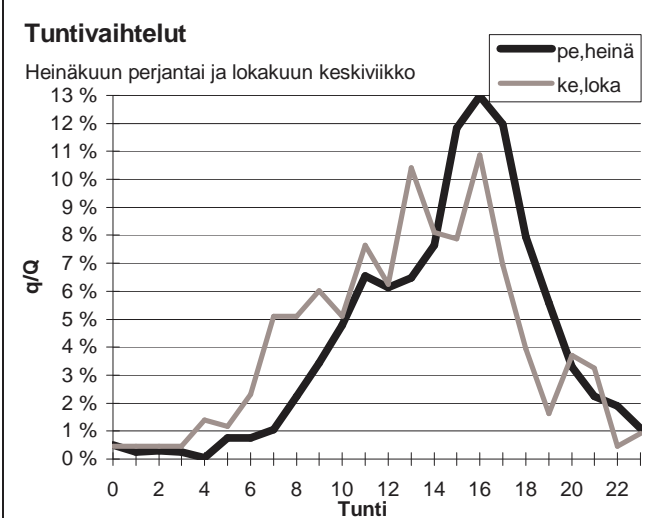
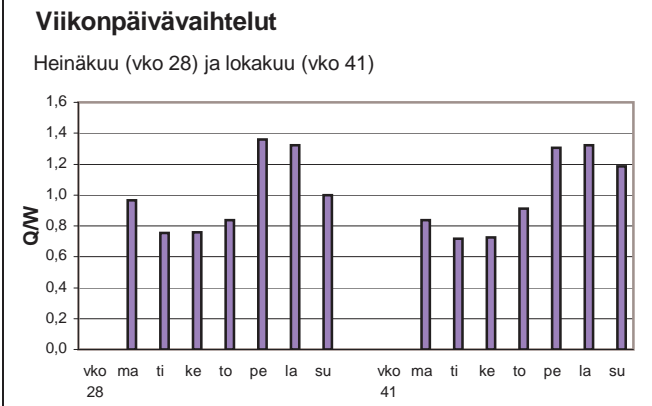
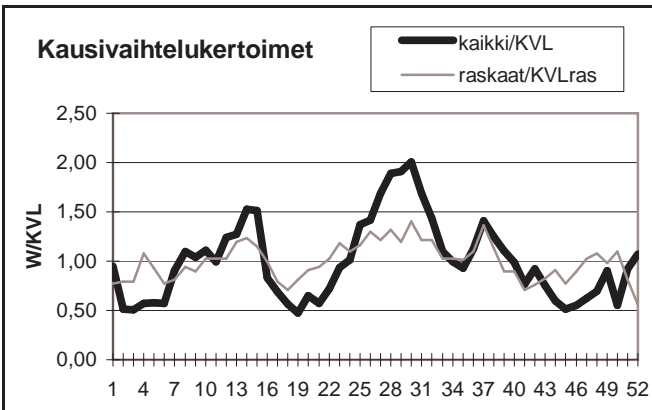

Yöliikenteen osuus (klo 22-07)

Heinäkuu	5,8 %	Lokakuu	8,1 %
----------	-------	---------	-------

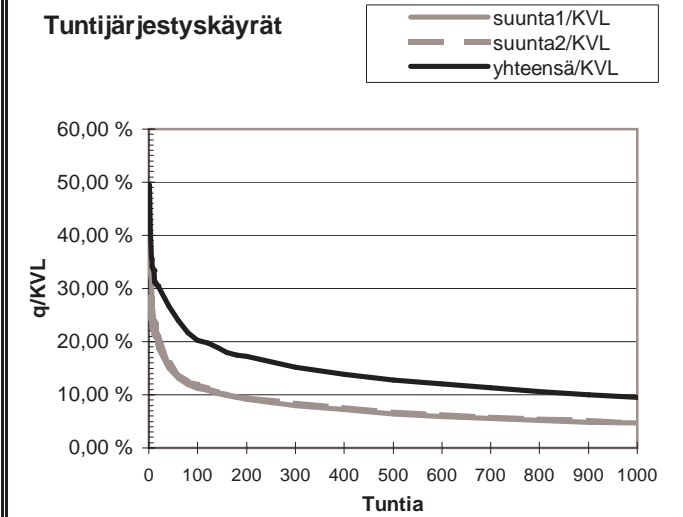
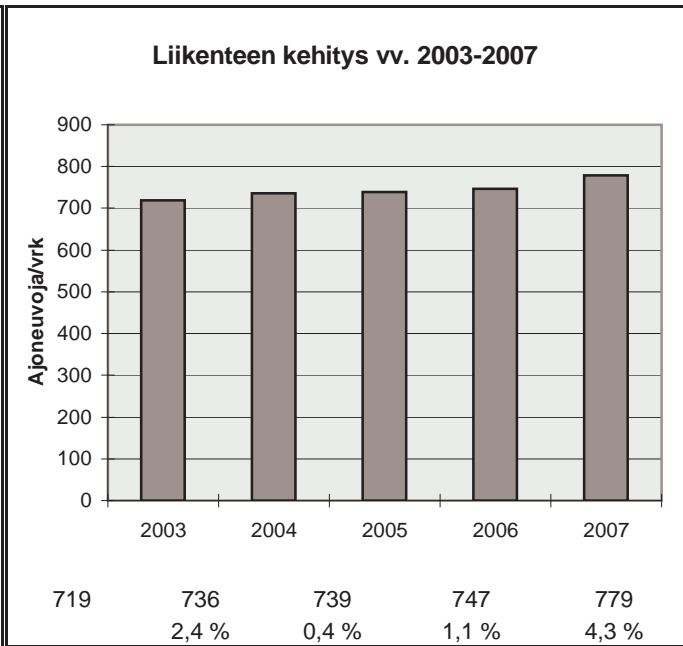

h	q	q/KVL	qras	qras/KVLras
1	386	49,6 %	25	42,2 %
30	222	28,5 %	11	18,5 %
100	158	20,3 %	9	15,2 %
150	144	18,5 %	9	15,2 %
300	118	15,2 %	8	13,5 %
1000	74	9,5 %	5	8,4 %
5000	17	2,2 %	2	3,4 %

Vuoden 2007 liikennemäärät:

KVL	3395	KVLras	258	Tieosa =	30	Suunta1 =	Kajaani
KAVL	3370	KAVLras	329	Etäisyys =	5881	Suunta2 =	Oulu
KKVL	4138	KKVLras	267	Kaistoja =	2		

Liikenteen koostumus:

	Ha	Ha+pk	Ha+av	La	Kaip	Kapp	Katp	Kevyet	Raskaat
Arkiliikenne	86,5 %	3,0 %	0,7 %	1,1 %	2,8 %	0,8 %	5,0 %	90,2 %	9,8 %
Koko vuosi	88,2 %	3,4 %	0,8 %	1,0 %	2,2 %	0,6 %	3,7 %	92,4 %	7,6 %

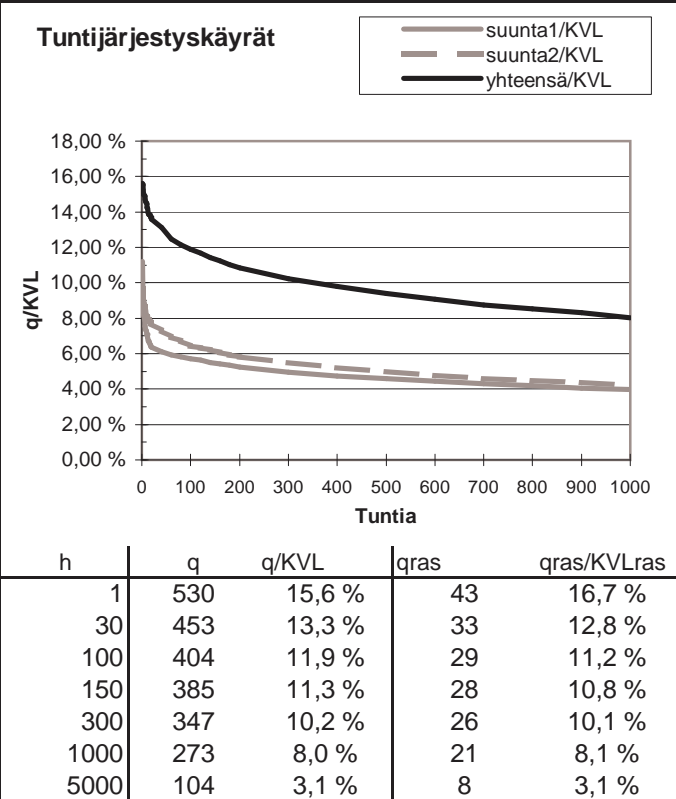
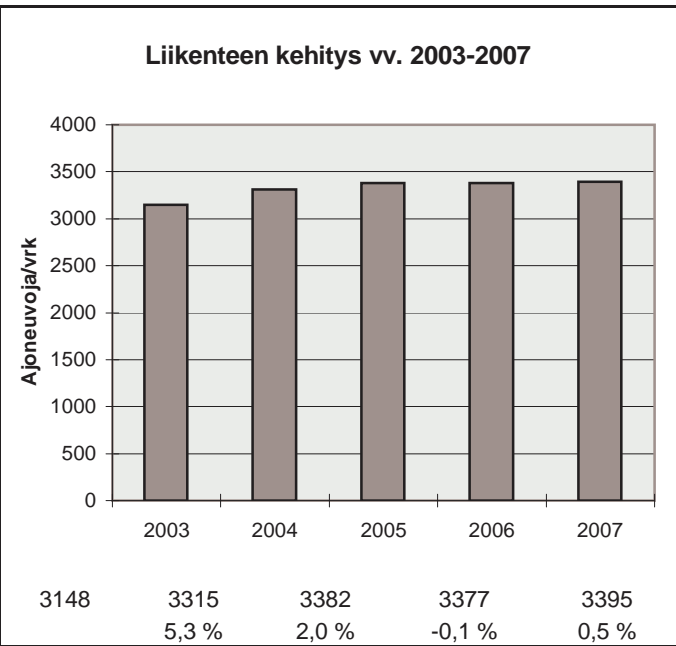
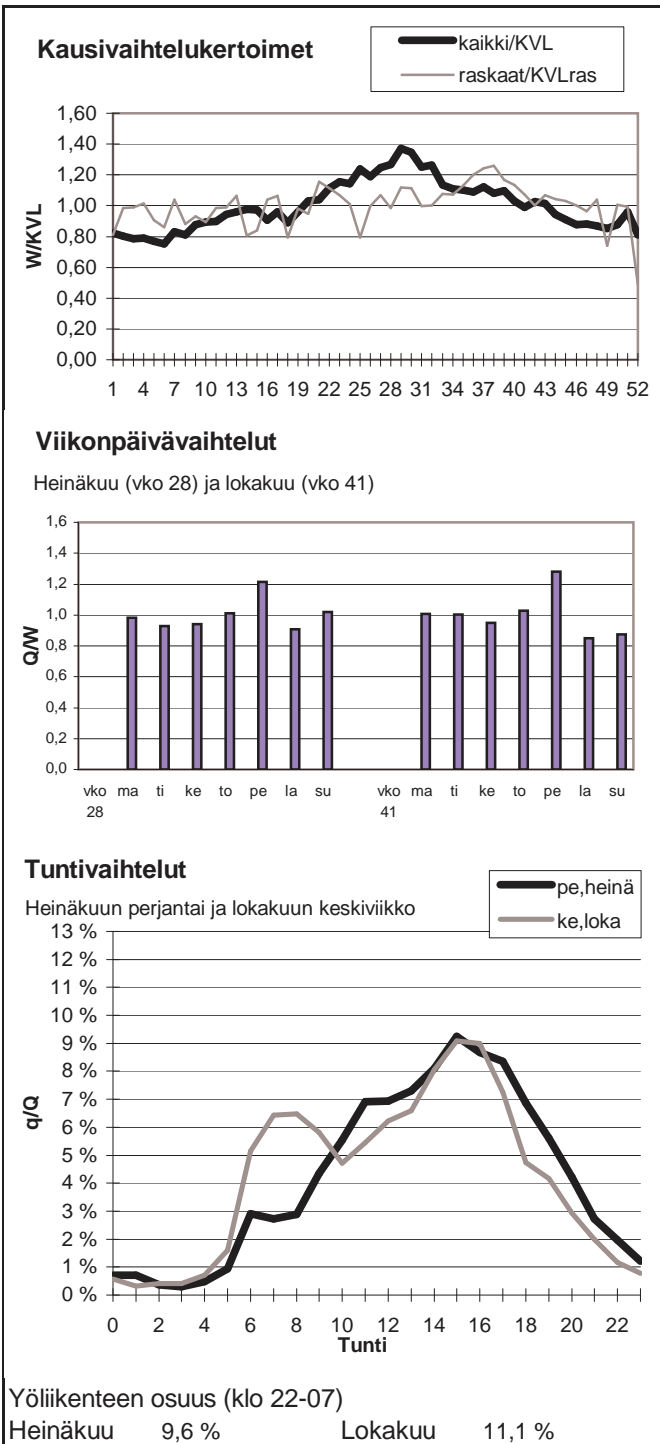

Vuoden 2007 liikennemäärät:

KVL	3367	KVLras	428	Tieosa =	435	Suunta1 =	Rovaniemi
KAVL	3082	KAVLras	528	Etäisyys =	716	Suunta2 =	Kemi
KKVL	3954	KKVLras	452	Kaistoja =	2		

Liikenteen koostumus:

	Ha	Ha+pk	Ha+av	La	Kaip	Kapp	Katp	Keyyet	Raskaat
Arkiliikenne	78,4 %	3,7 %	0,7 %	0,6 %	3,4 %	1,5 %	11,7 %	82,9 %	17,1 %
Koko vuosi	82,2 %	4,3 %	0,8 %	0,7 %	2,7 %	1,1 %	8,2 %	87,3 %	12,7 %

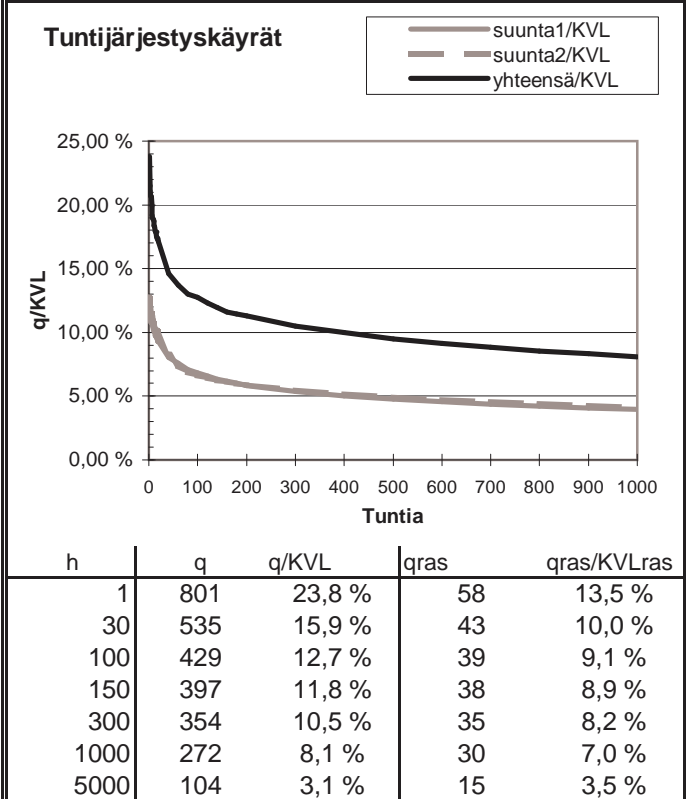
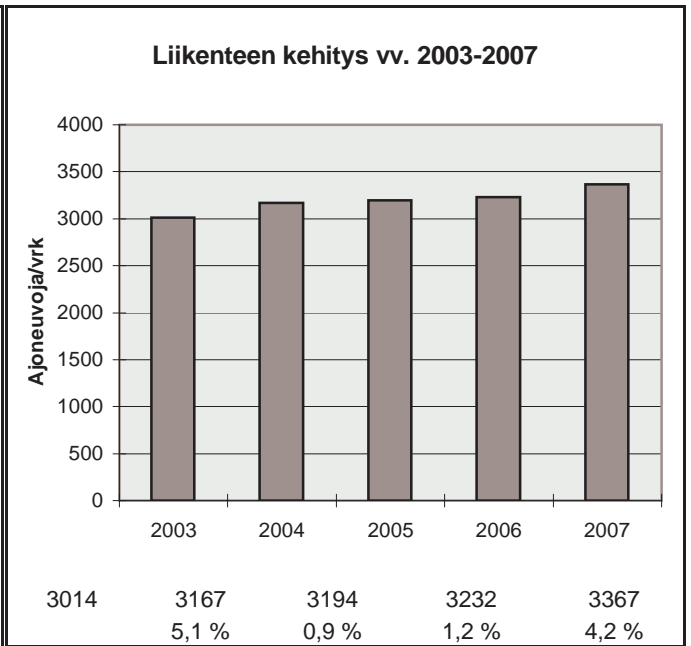
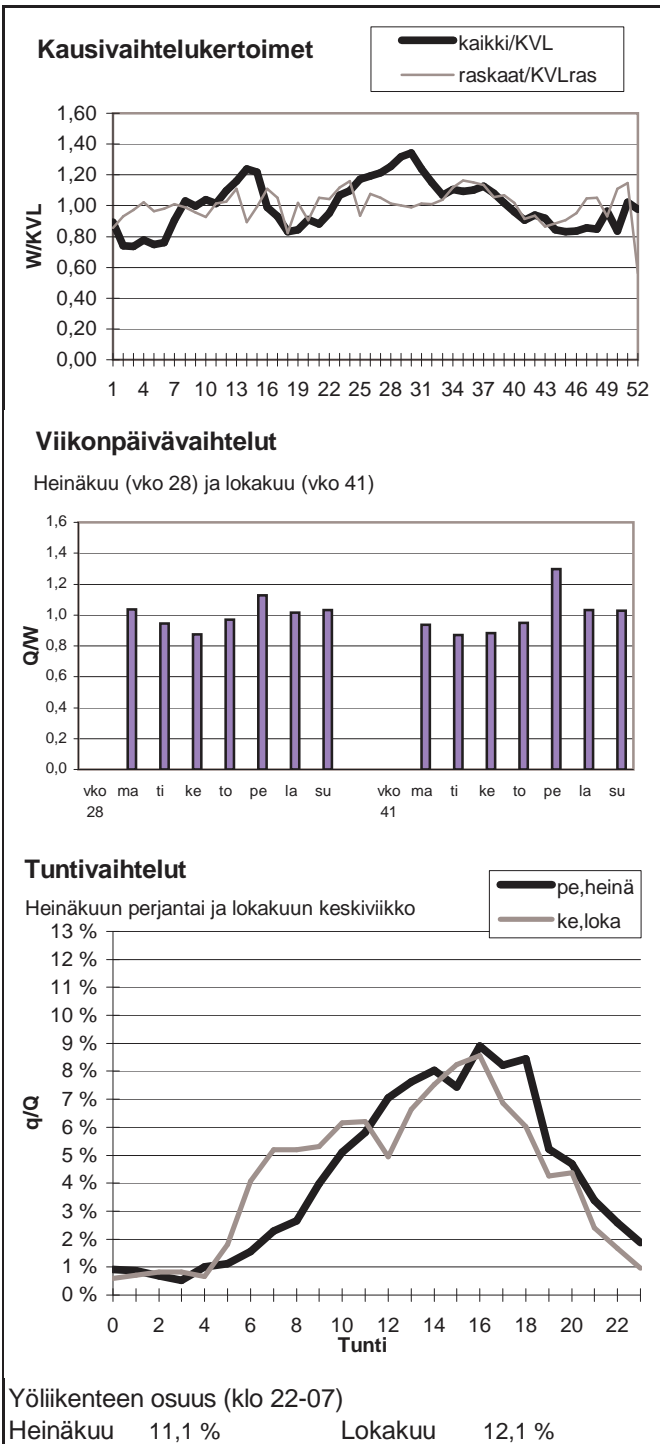

Vuoden 2007 liikennemäärät:

KVL	1425	KVLras	141	Tieosa =	550	Suunta1 =	Inari
KAVL	1477	KAVLras	163	Etäisyys =	4680	Suunta2 =	Sodankylä
KKVL	1945	KKVLras	167	Kaistoja =	2		

Liikenteen koostumus:

	Ha	Ha+pk	Ha+av	La	Kaip	Kapp	Katp	Kevyet	Raskaat
Arkiliikenne	82,9 %	4,8 %	1,3 %	2,5 %	3,6 %	1,3 %	3,7 %	89,0 %	11,0 %
Koko vuosi	83,7 %	5,0 %	1,4 %	2,5 %	3,3 %	1,2 %	2,9 %	90,1 %	9,9 %

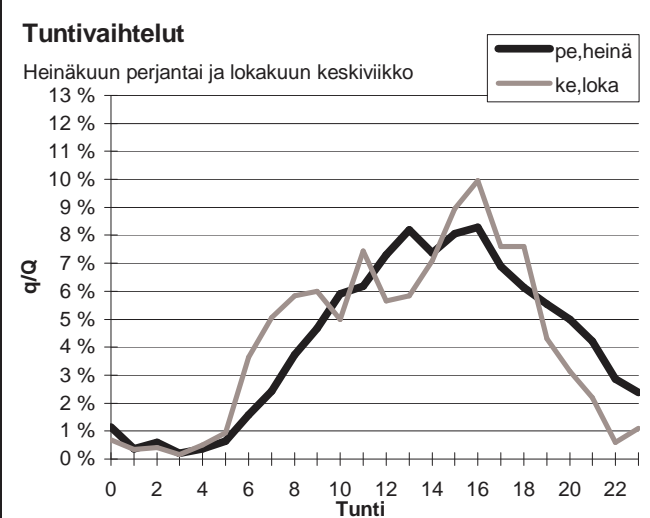
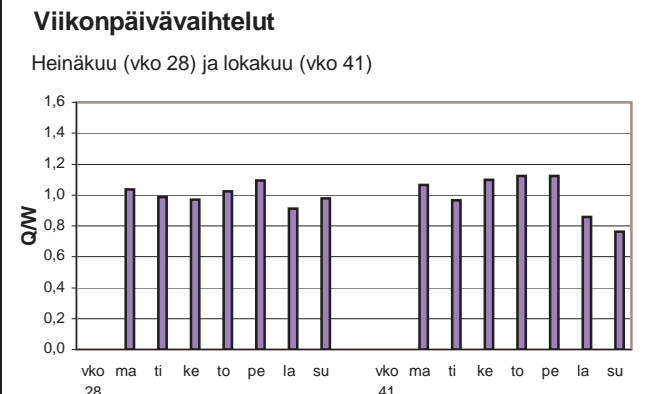
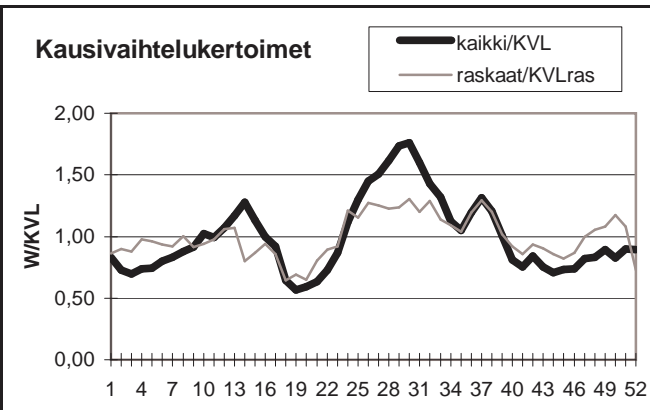

Yöliikenteen osuus (klo 22-07)

Heinäkuu	10,1 %	Lokakuu	8,4 %
----------	--------	---------	-------

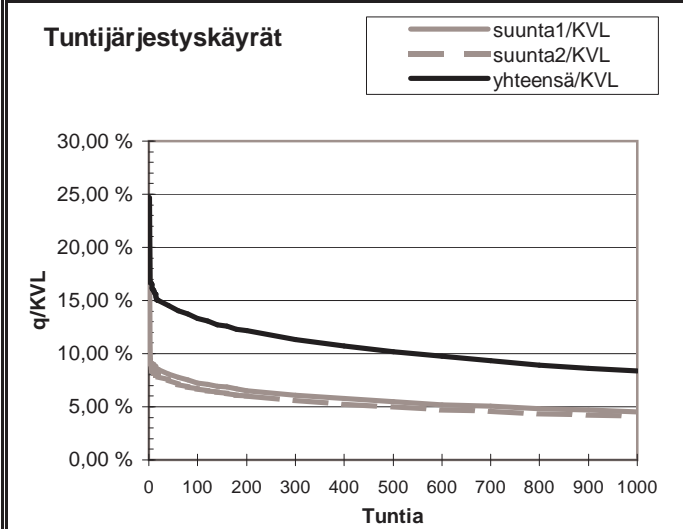
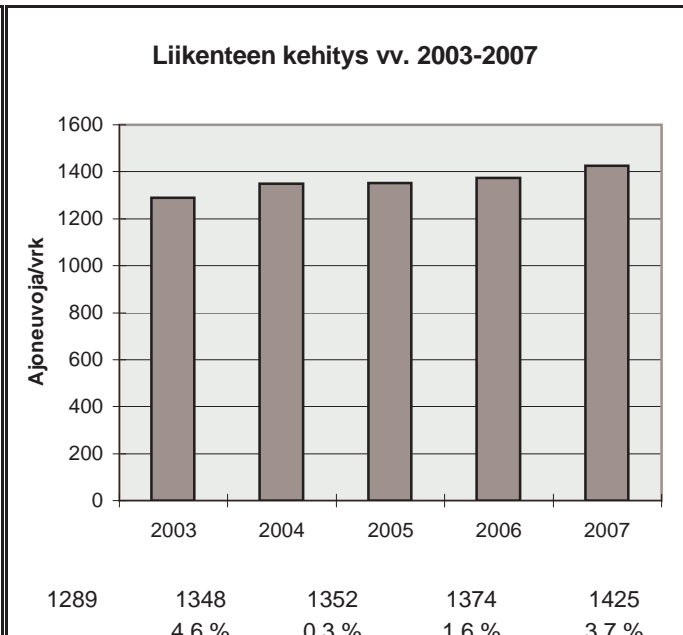

h	q	q/KVL	qras	qras/KVLras
1	352	24,7 %	25	17,7 %
30	210	14,7 %	20	14,1 %
100	190	13,3 %	18	12,7 %
150	181	12,7 %	17	12,0 %
300	161	11,3 %	15	10,6 %
1000	119	8,4 %	12	8,5 %
5000	42	2,9 %	4	2,8 %

Vuoden 2007 liikennemäärät:

KVL	1085	KVLras	107	Tieosa =	405	Suunta1 =	Pelkosenniemi
KAVL	1073	KAVLras	131	Etäisyys =	5100	Suunta2 =	i Kemijärvi
KKVL	1321	KKVLras	100	Kaistoja =	2		

Liikenteen koostumus:

	Ha	Ha+pk	Ha+av	La	Kaip	Kapp	Katp	Kevyet	Raskaat
Arkiliikenne	82,3 %	4,6 %	0,8 %	0,9 %	3,5 %	0,3 %	7,5 %	87,7 %	12,3 %
Koko vuosi	84,6 %	4,8 %	0,8 %	0,9 %	2,9 %	0,2 %	5,8 %	90,2 %	9,8 %

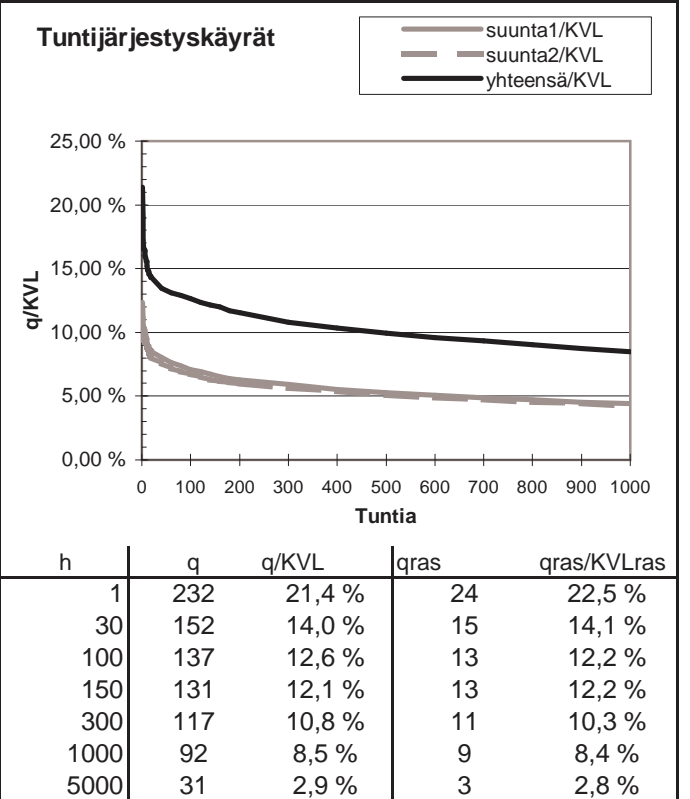
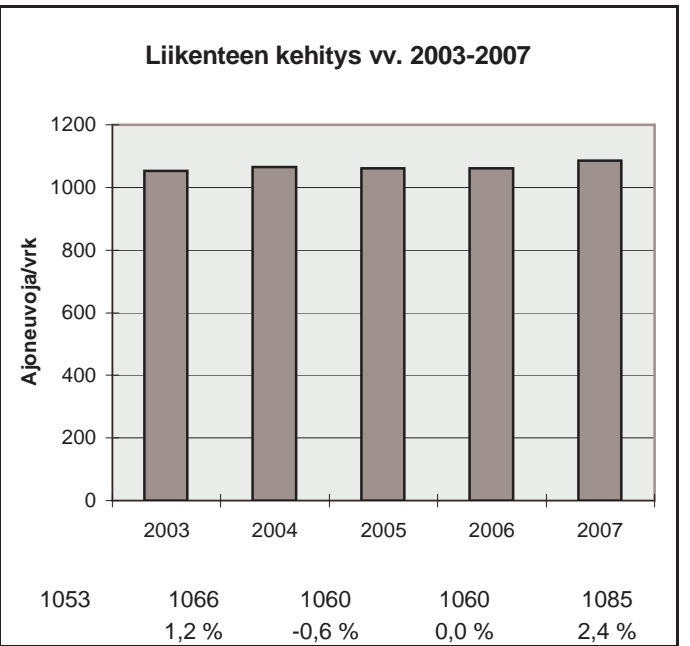
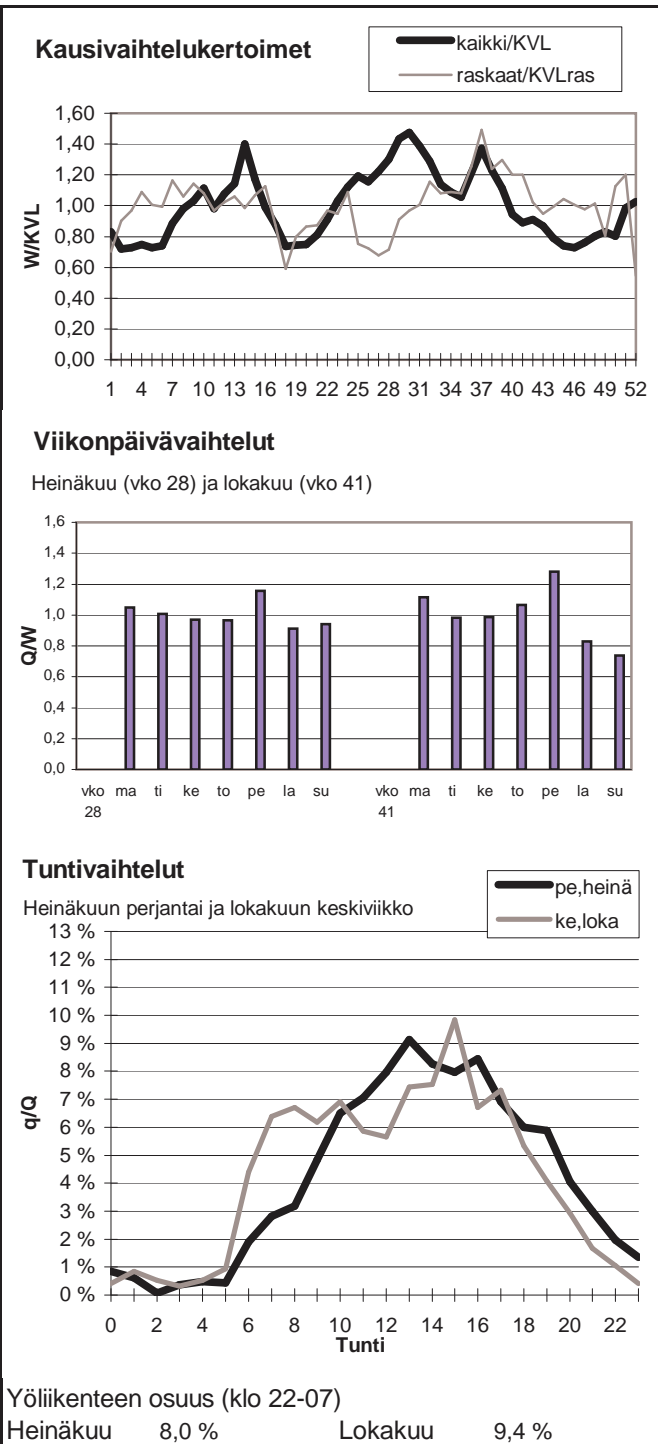

Vuoden 2007 liikennemäärät:

KVL	2880	KVLras	202	Tieosa =	2	Suunta1 =	Tornio
KAVL	3132	KAVLras	266	Etäisyys =	1419	Suunta2 =	Kemi
KKVL	3177	KKVLras	241	Kaistoja =	2		

Liikenteen koostumus:

	Ha	Ha+pk	Ha+av	La	Kaip	Kapp	Katp	Kevyet	Raskaat
Arkiliikenne	88,5 %	2,5 %	0,5 %	1,8 %	3,6 %	0,5 %	2,6 %	91,5 %	8,5 %
Koko vuosi	89,9 %	2,6 %	0,4 %	1,5 %	3,0 %	0,4 %	2,1 %	93,0 %	7,0 %

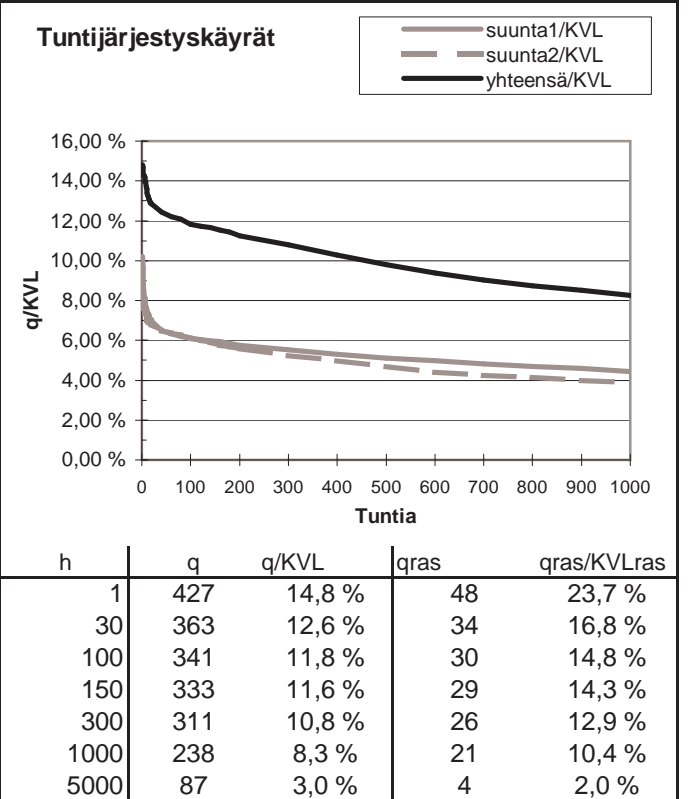
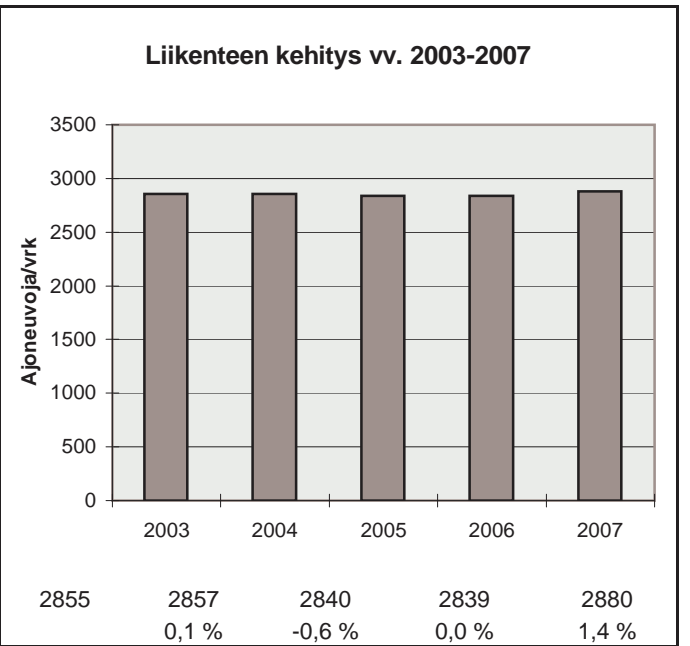
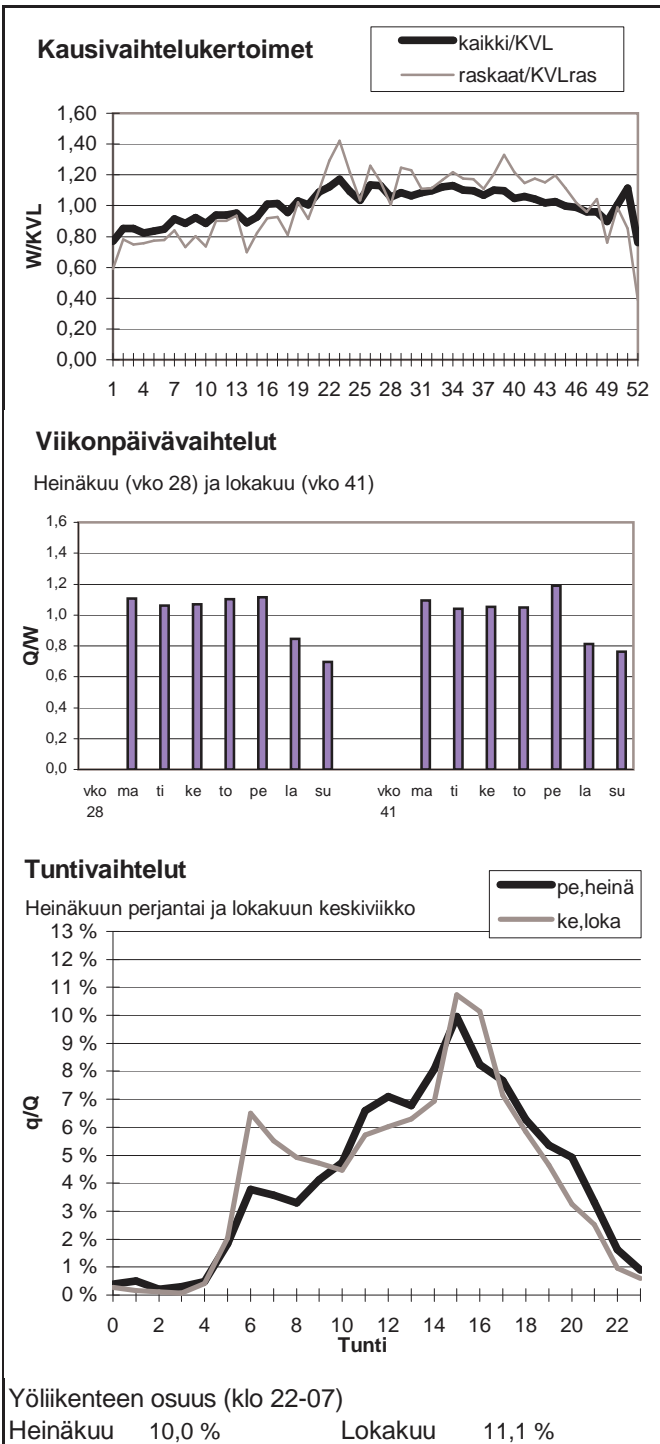

Vuoden 2007 liikennemäärät:

KVL	1225	KVLras	112	Tieosa =	4	Suunta1 =	Kemijärvi
KAVL	1193	KAVLras	135	Etäisyys =	4690	Suunta2 =	Rovaniemi
KKVL	1318	KKVLras	97	Kaistoja =	2		

Liikenteen koostumus:

	Ha	Ha+pk	Ha+av	La	Kaip	Kapp	Katp	Kevyet	Raskaat
Arkiliikenne	84,7 %	3,4 %	0,6 %	1,0 %	4,3 %	0,6 %	5,4 %	88,7 %	11,3 %
Koko vuosi	86,2 %	4,0 %	0,6 %	1,0 %	3,4 %	0,5 %	4,3 %	90,8 %	9,2 %

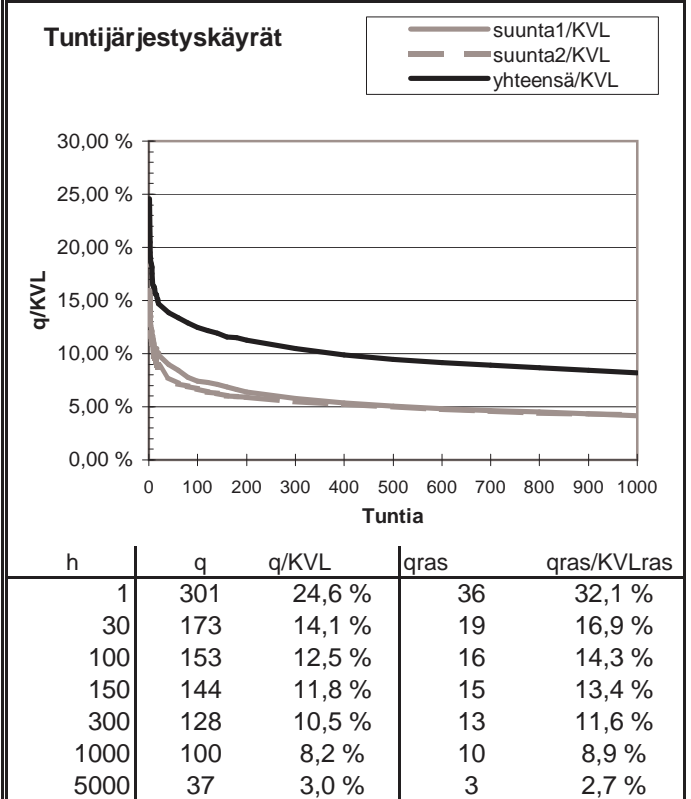
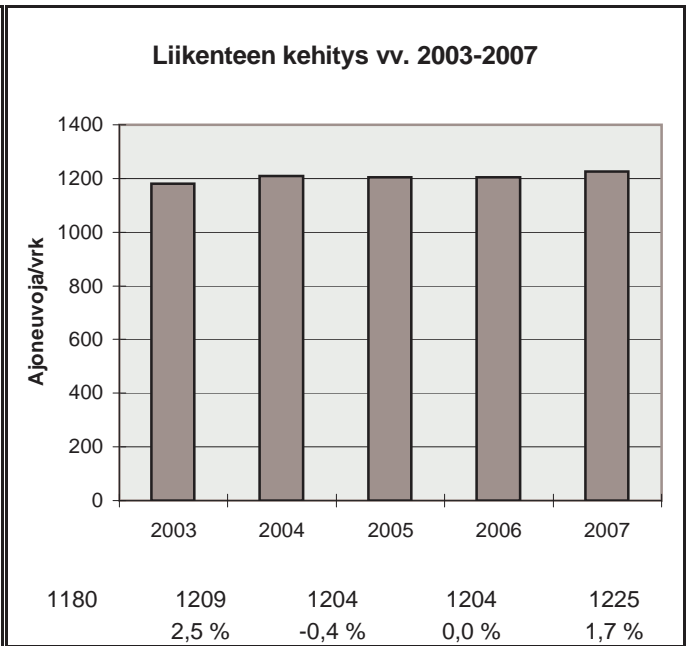
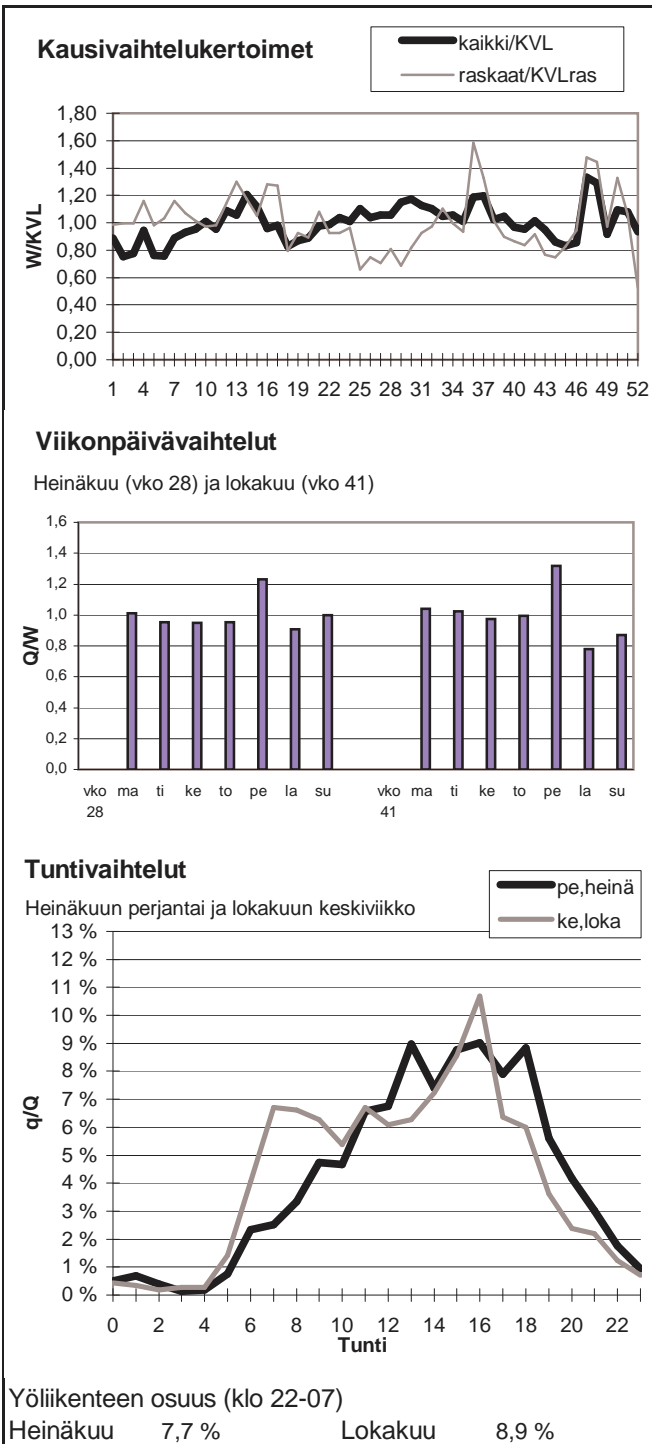

Vuoden 2007 liikennemäärät:

KVL	1566	KVLras	137	Tieosa =	140	Suunta1 =	Muonio
KAVL	1420	KAVLras	165	Etäisyys =	2278	Suunta2 =	Ylitornio
KKVL	1738	KKVLras	150	Kaistoja =	2		

Liikenteen koostumus:

	Ha	Ha+pk	Ha+av	La	Kaip	Kapp	Katp	Kevyet	Raskaat
Arkiliikenne	83,0 %	4,0 %	1,3 %	1,6 %	3,5 %	1,7 %	4,8 %	88,4 %	11,6 %
Koko vuosi	85,6 %	4,3 %	1,4 %	1,4 %	2,7 %	1,4 %	3,2 %	91,3 %	8,7 %

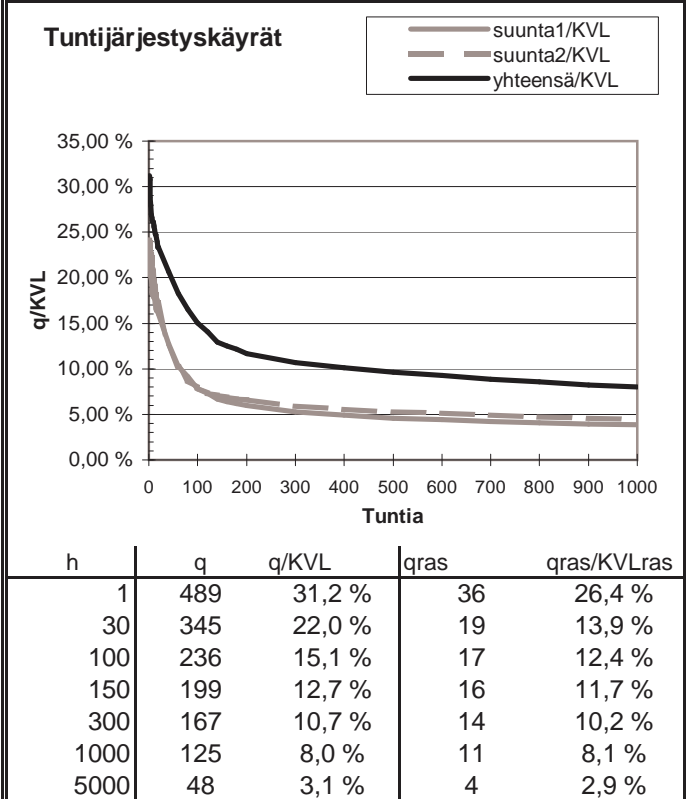
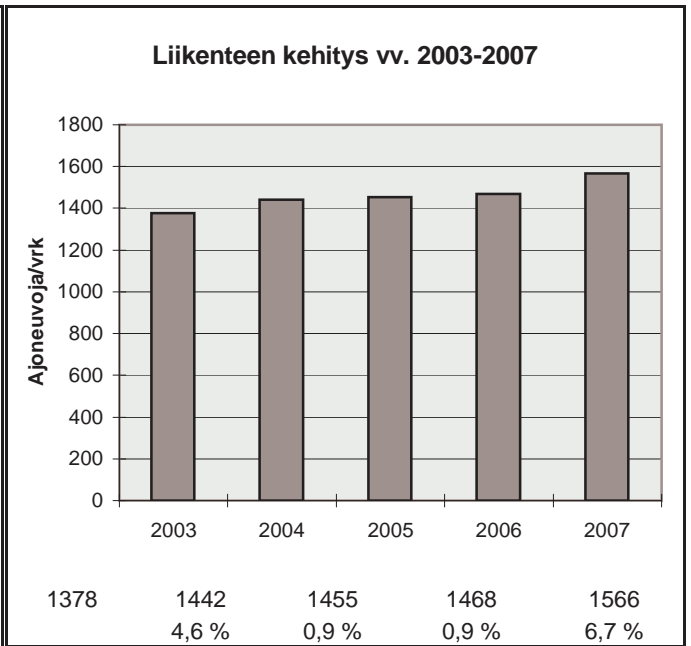
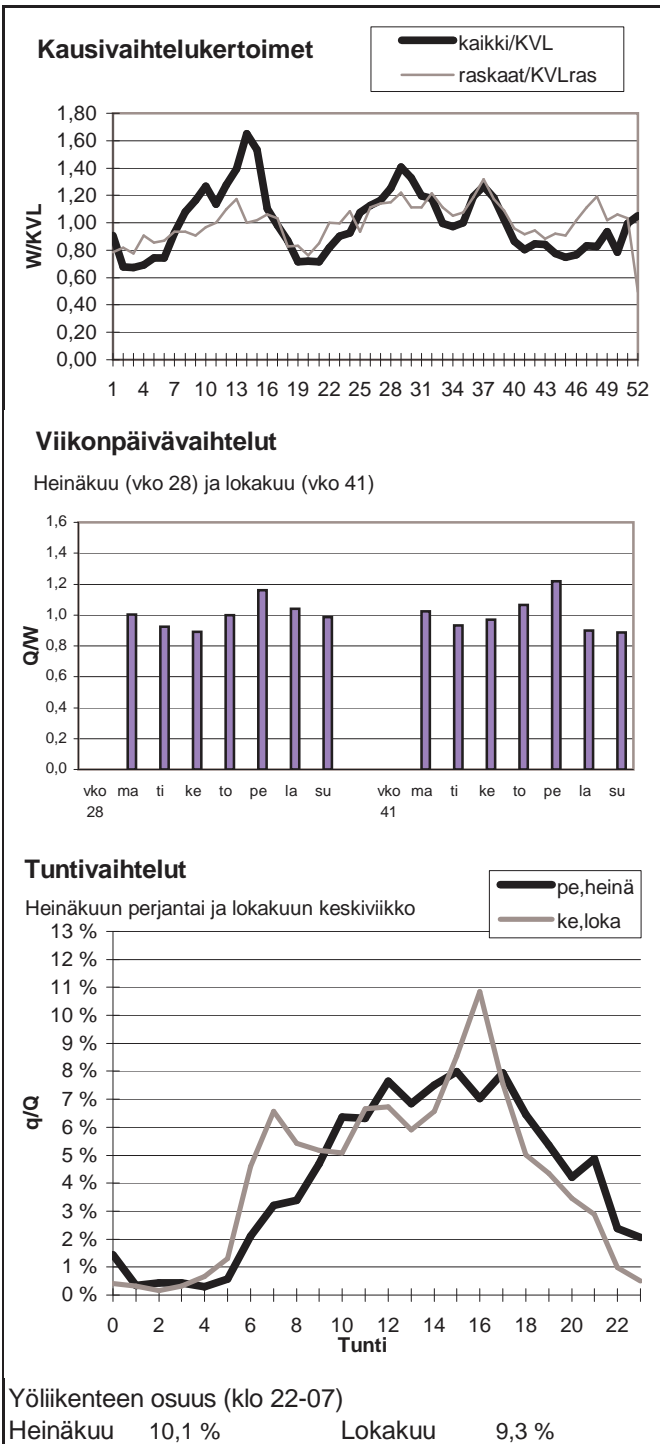

Vuoden 2007 liikennemäärät:

KVL	1088	KVLras	96	Tieosa =	14	Suunta1 =	Kittilä
KAVL	943	KAVLras	113	Etäisyys =	1737	Suunta2 =	Rovaniemi
KKVL	1092	KKVLras	103	Kaistoja =	2		

Liikenteen koostumus:

	Ha	Ha+pk	Ha+av	La	Kaip	Kapp	Katp	Kevyet	Raskaat
Arkiliikenne	82,3 %	4,3 %	1,4 %	1,7 %	5,1 %	1,0 %	4,2 %	88,0 %	12,0 %
Koko vuosi	84,9 %	4,8 %	1,4 %	1,6 %	3,8 %	0,7 %	2,7 %	91,2 %	8,8 %

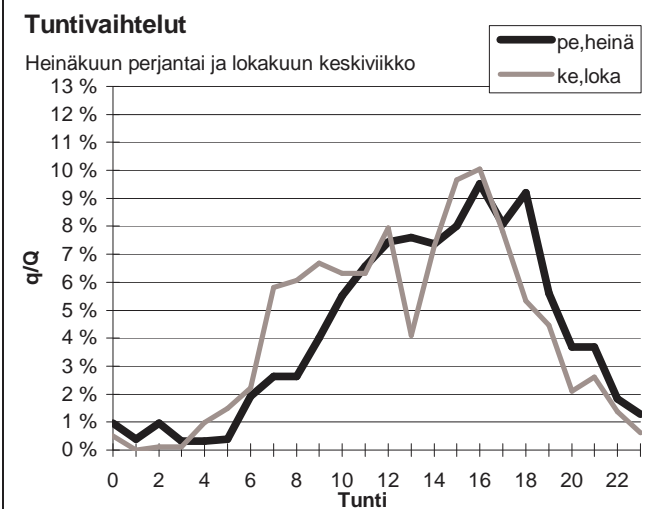
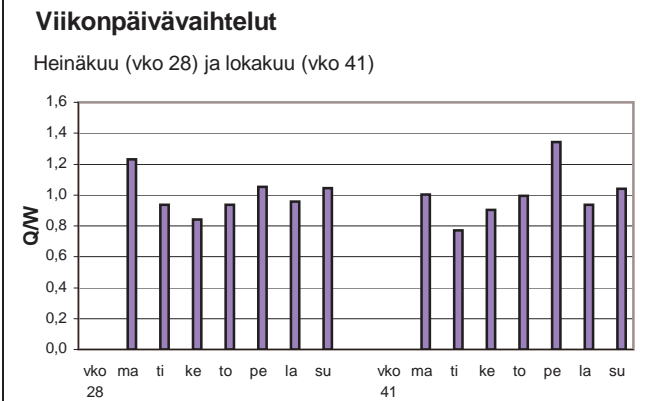
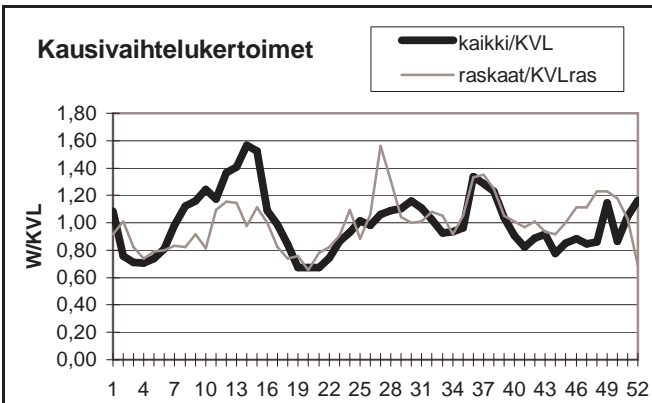

Yöliikenteen osuus (klo 22-07)

Heinäkuu	8,4 %	Lokakuu	7,4 %
----------	-------	---------	-------

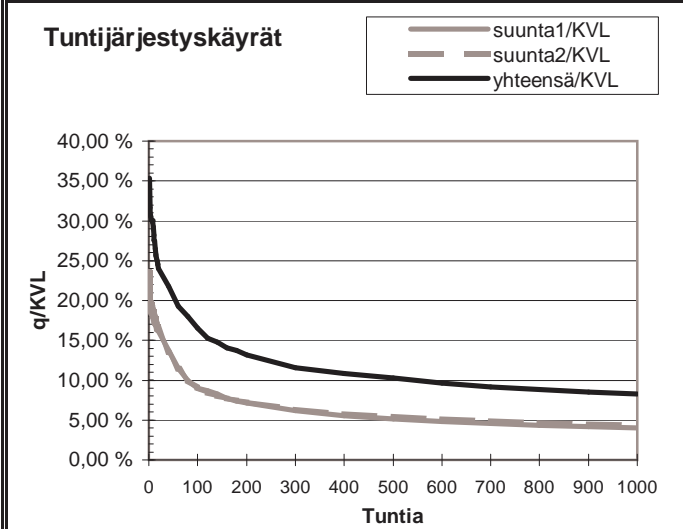
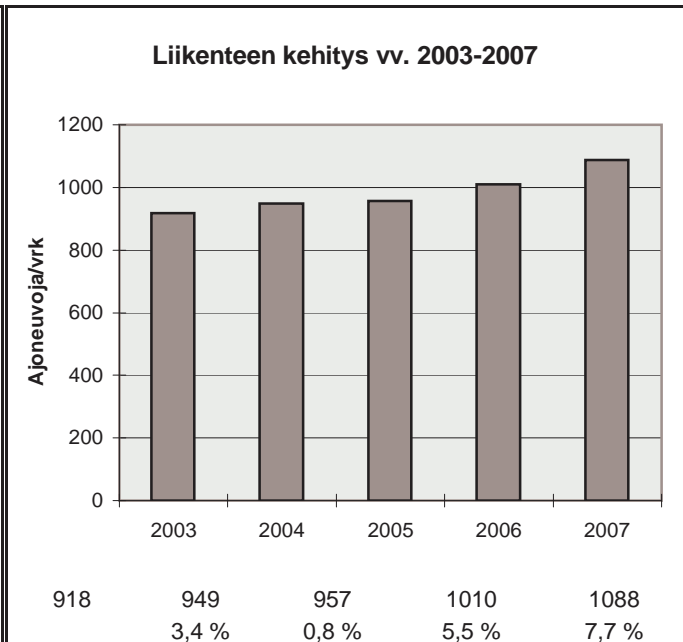

h	q	q/KVL	qras	qras/KVLras
1	384	35,3 %	29	30,2 %
30	251	23,1 %	17	17,7 %
100	180	16,6 %	13	13,5 %
150	157	14,4 %	12	12,5 %
300	126	11,6 %	10	10,4 %
1000	90	8,3 %	8	8,3 %
5000	31	2,9 %	3	3,1 %

Vuoden 2007 liikennemäärät:

KVL	458	KVLras	37	Tieosa =	20	Suunta1 =	Posio
KAVL	432	KAVLras	48	Etäisyys =	8600	Suunta2 =	Rovaniemi
KKVL	608	KKVLras	37	Kaistoja =	2		

Liikenteen koostumus:

	Ha	Ha+pk	Ha+av	La	Kaip	Kapp	Katp	Kevyet	Raskaat
Arkiliikenne	84,0 %	4,3 %	0,6 %	2,7 %	3,4 %	0,3 %	4,5 %	89,0 %	11,0 %
Koko vuosi	86,4 %	4,8 %	0,6 %	2,1 %	2,7 %	0,2 %	3,1 %	91,8 %	8,2 %

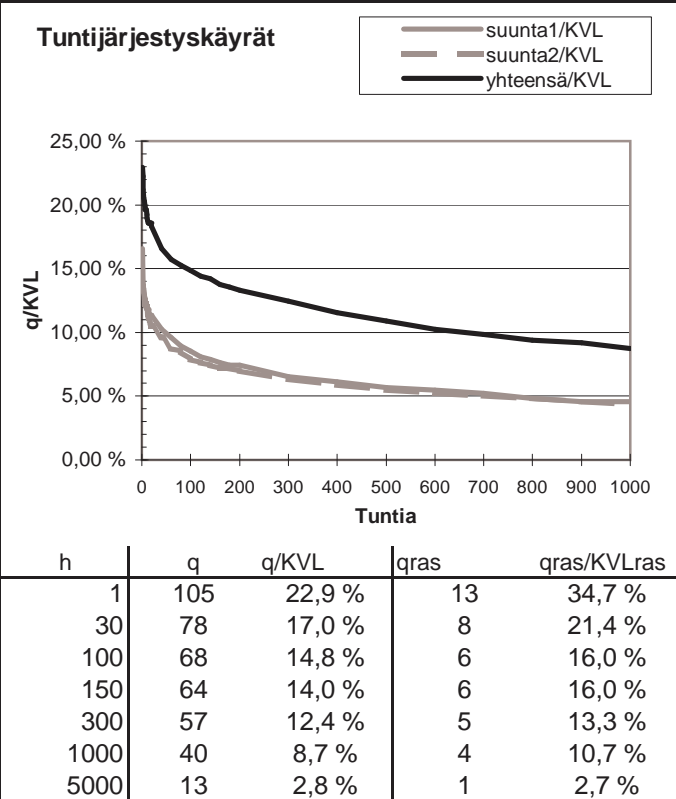
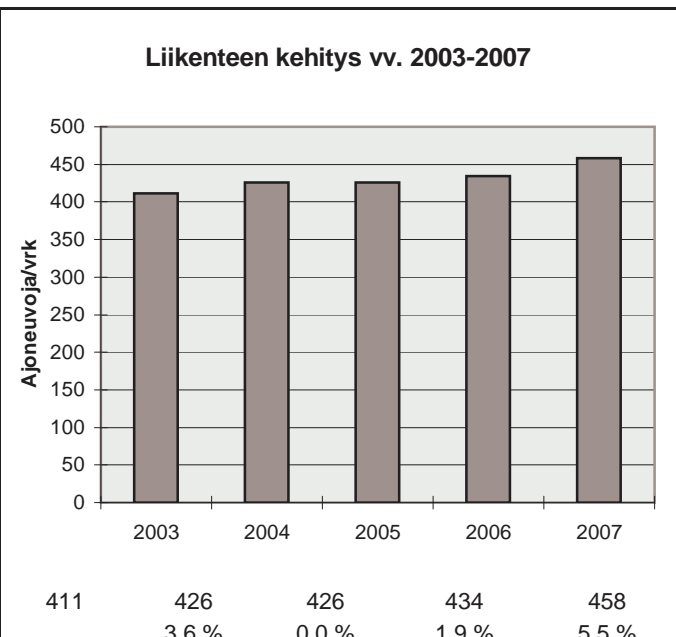
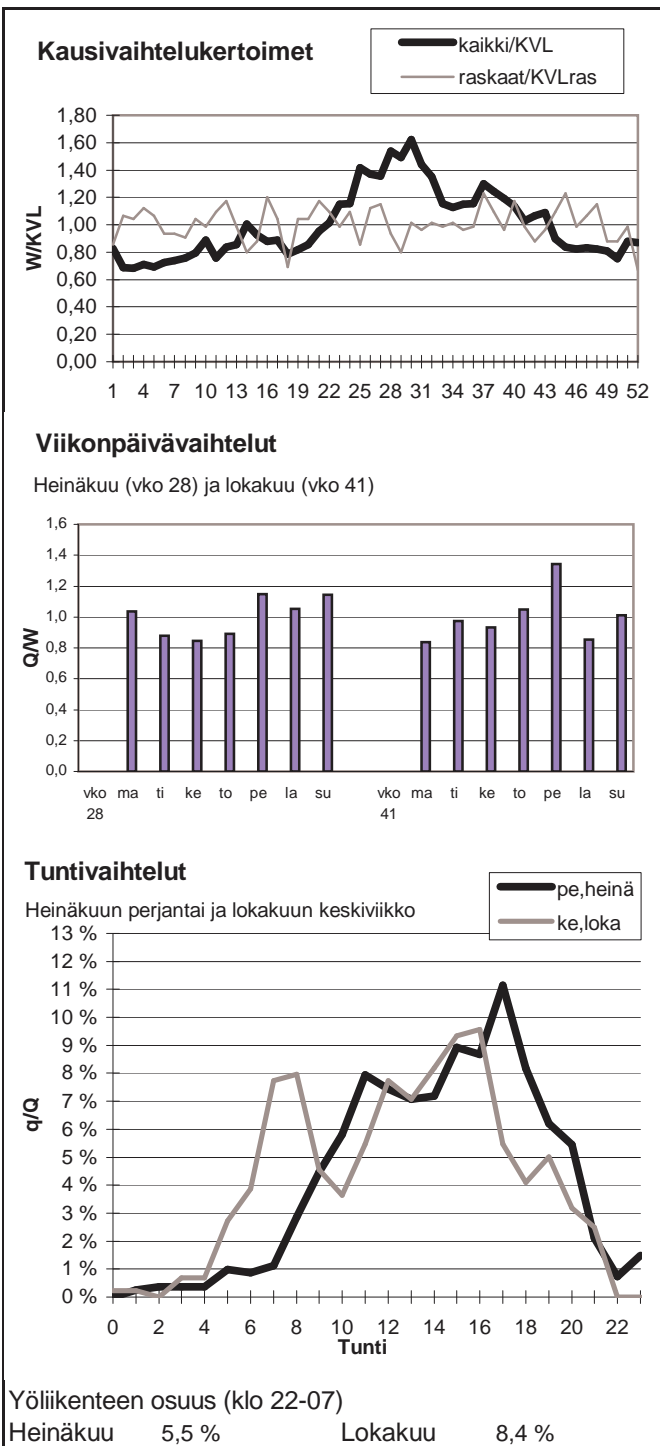

Vuoden 2007 liikennemäärät:

KVL	3148	KVLras	303	Tieosa =	504	Suunta1 =	Sodankylä
KAVL	3001	KAVLras	367	Etäisyys =	3500	Suunta2 =	Rovaniemi
KKVL	3852	KKVLras	303	Kaistoja =	2		

Liikenteen koostumus:

	Ha	Ha+pk	Ha+av	La	Kaip	Kapp	Katp	Kevyet	Raskaat
Arkiliikenne	82,8 %	4,2 %	0,8 %	1,3 %	3,7 %	0,9 %	6,2 %	87,8 %	12,2 %
Koko vuosi	84,8 %	4,7 %	0,8 %	1,3 %	3,0 %	0,8 %	4,5 %	90,4 %	9,6 %

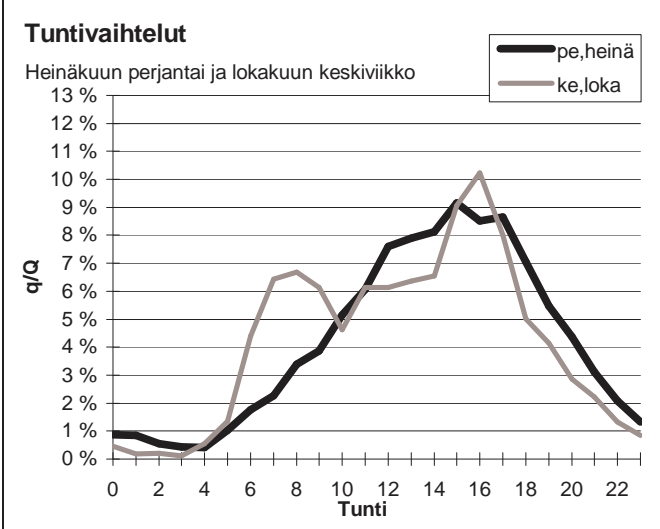
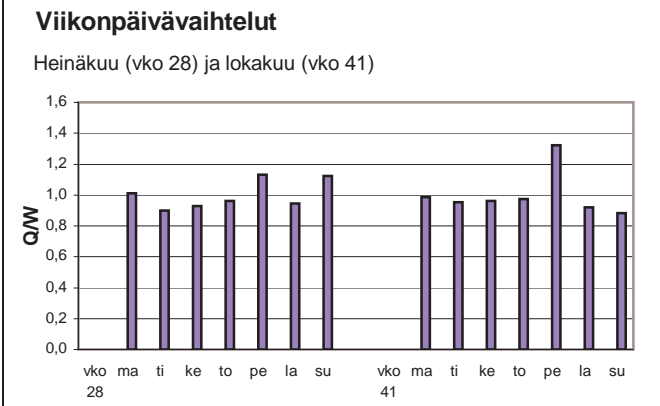
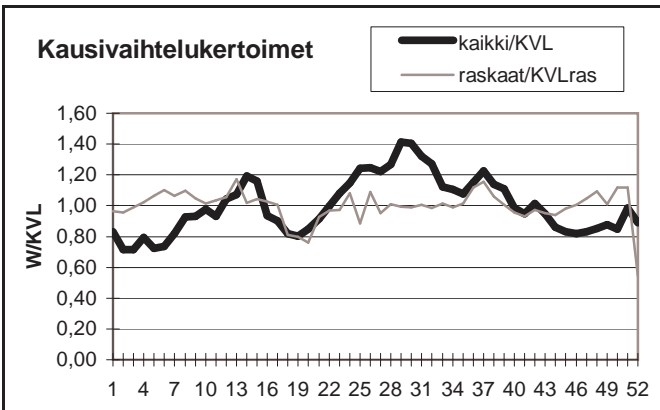

Yöliikenteen osuus (klo 22-07)

Heinäkuu	9,3 %	Lokakuu	9,4 %
----------	-------	---------	-------

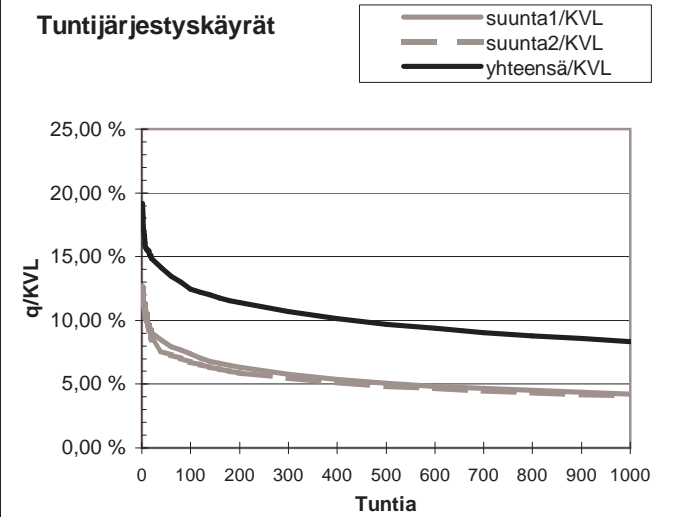
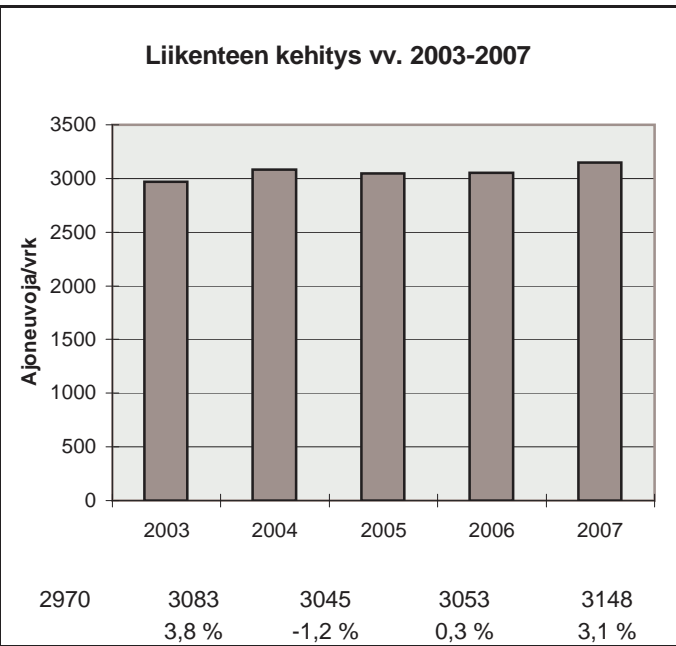

h	q	q/KVL	qras	qras/KVLras
1	604	19,2 %	50	16,5 %
30	451	14,3 %	36	11,9 %
100	392	12,5 %	32	10,6 %
150	372	11,8 %	31	10,2 %
300	337	10,7 %	28	9,2 %
1000	263	8,4 %	23	7,6 %
5000	94	3,0 %	10	3,3 %

Vuoden 2007 liikennemäärät:

KVL	998	KVLras	76	Tieosa =	217	Suunta1 =	Rovaniemi
KAVL	907	KAVLras	85	Etäisyys =	5531	Suunta2 =	Ranua
KKVL	1325	KKVLras	78	Kaistoja =	2		

Liikenteen koostumus:

	Ha	Ha+pk	Ha+av	La	Kaip	Kapp	Katp	Kevyet	Raskaat
Arkiliikenne	85,5 %	3,7 %	1,4 %	1,4 %	4,0 %	0,7 %	3,3 %	90,6 %	9,4 %
Koko vuosi	86,9 %	4,1 %	1,4 %	1,2 %	3,2 %	0,5 %	2,7 %	92,4 %	7,6 %

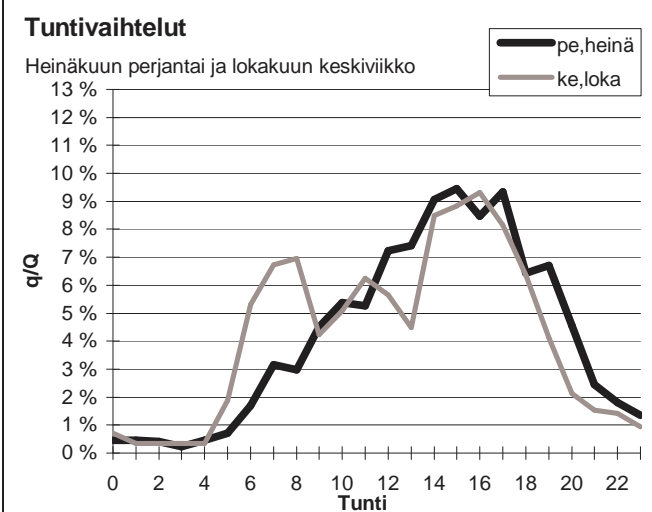
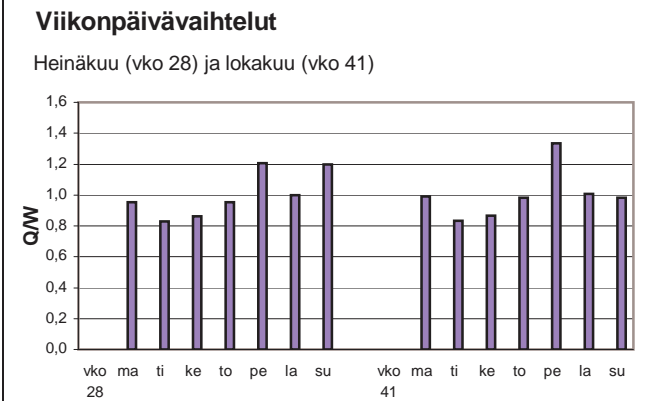
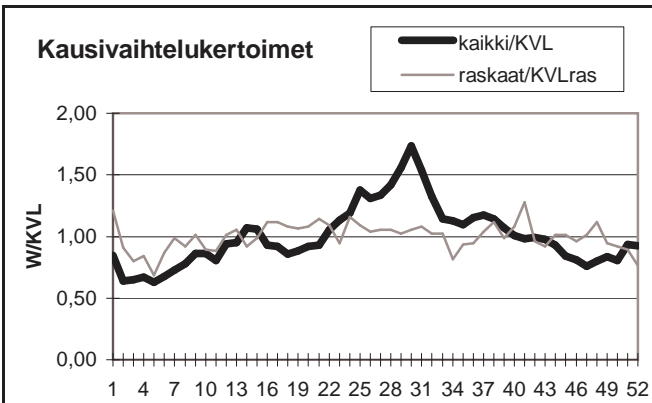

Yöliikenteen osuus (klo 22-07)

Heinäkuu	7,6 %	Lokakuu	11,7 %
----------	-------	---------	--------

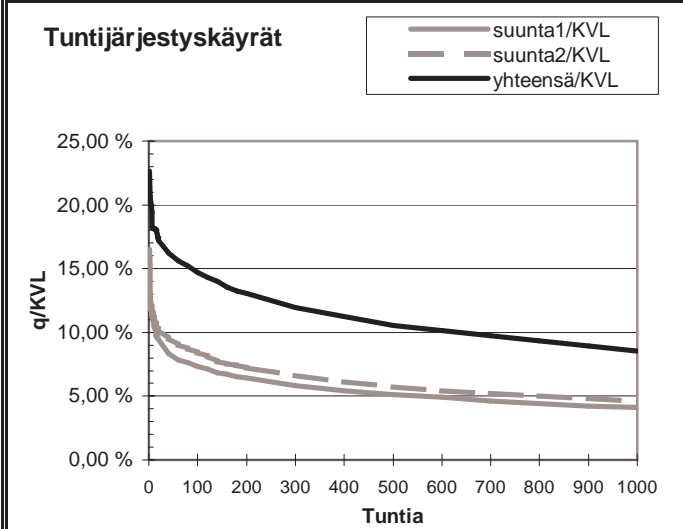
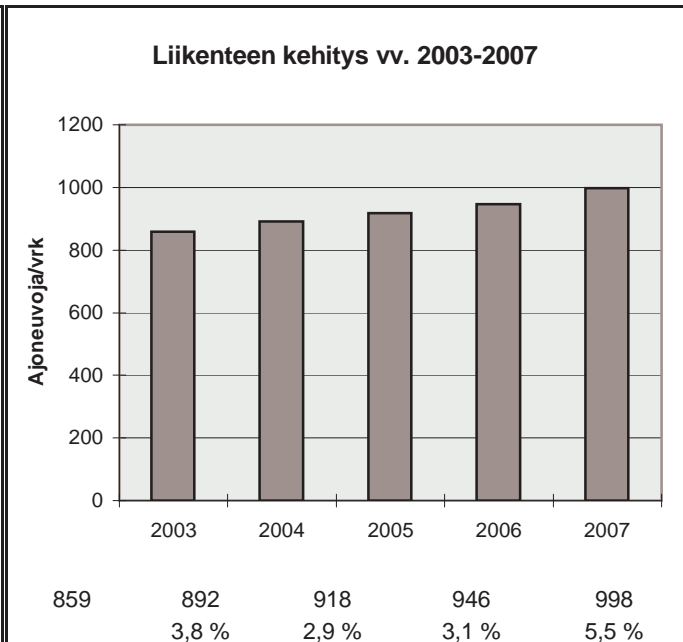

h	q	q/KVL	qras	qras/KVLras
1	226	22,6 %	18	23,7 %
30	168	16,8 %	12	15,8 %
100	147	14,7 %	10	13,1 %
150	138	13,8 %	9	11,8 %
300	119	11,9 %	8	10,5 %
1000	85	8,5 %	6	7,9 %
5000	29	2,9 %	2	2,6 %

Vuoden 2007 liikennemäärät:

KVL	494	KVLras	78	Tieosa =	375	Suunta1 =	Kemijärvi
KAVL	467	KAVLras	100	Etäisyys =	529	Suunta2 =	Kuusamo
KKVL	706	KKVLras	85	Kaistoja =	2		

Liikenteen koostumus:

	Ha	Ha+pk	Ha+av	La	Kaip	Kapp	Katp	Kevyet	Raskaat
Arkiliikenne	73,2 %	4,2 %	1,3 %	0,4 %	4,6 %	0,4 %	15,9 %	78,7 %	21,3 %
Koko vuosi	78,4 %	4,5 %	1,3 %	0,5 %	3,7 %	0,4 %	11,2 %	84,3 %	15,7 %

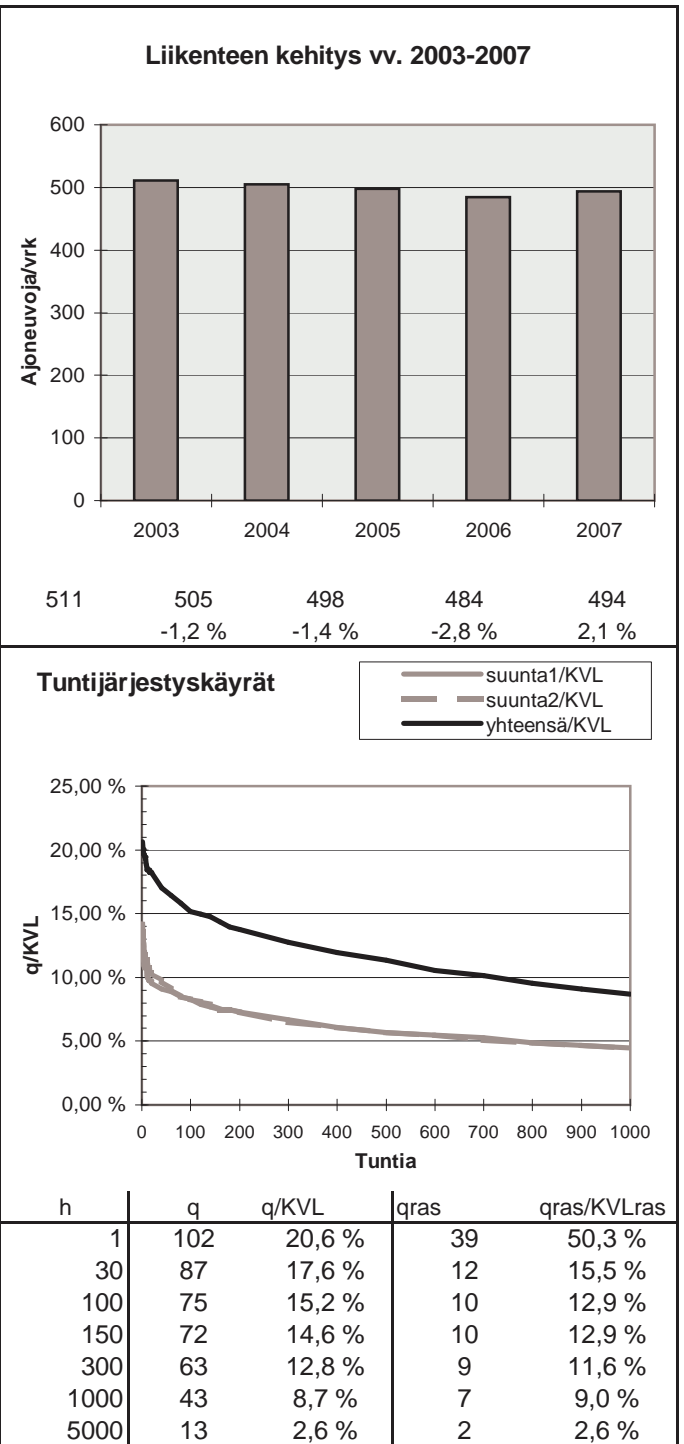
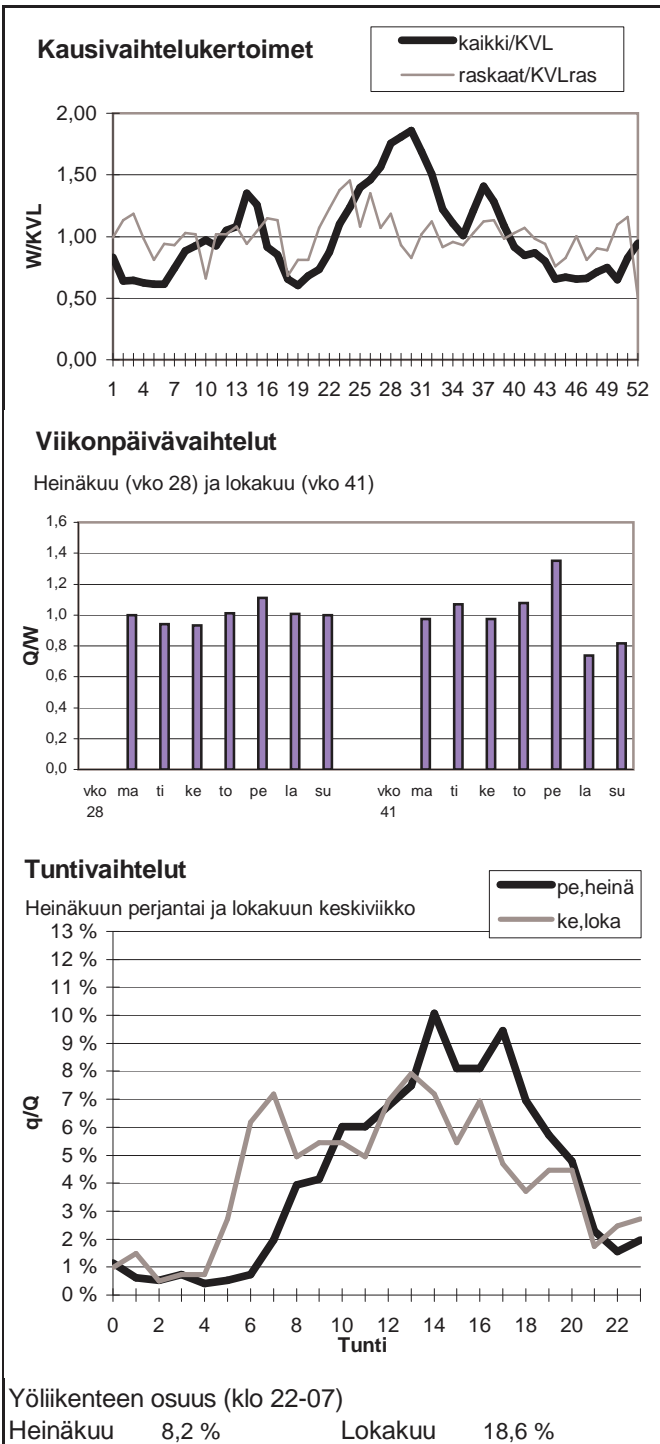

Vuoden 2007 liikennemäärät:

KVL	695	KVLras	45	Tieosa =	10	Suunta1 =	Rovaniemi
KAVL	658	KAVLras	55	Etäisyys =	5189	Suunta2 =	Pello
KKVL	892	KKVLras	54	Kaistoja =	2		

Liikenteen koostumus:

	Ha	Ha+pk	Ha+av	La	Kaip	Kapp	Katp	Kevyet	Raskaat
Arkiliikenne	86,7 %	4,0 %	1,0 %	0,9 %	4,7 %	0,4 %	2,4 %	91,7 %	8,3 %
Koko vuosi	88,0 %	4,4 %	1,1 %	0,7 %	3,8 %	0,3 %	1,7 %	93,5 %	6,5 %

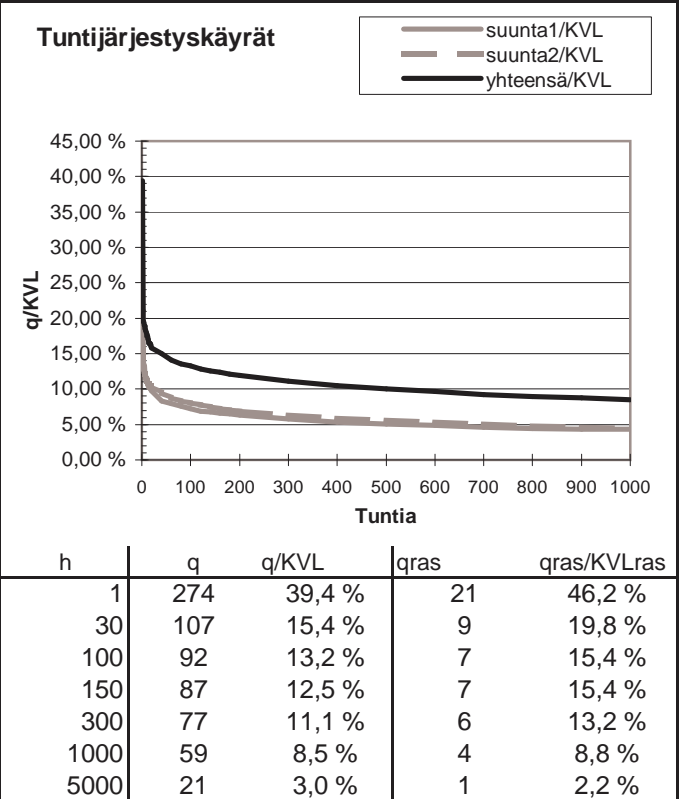
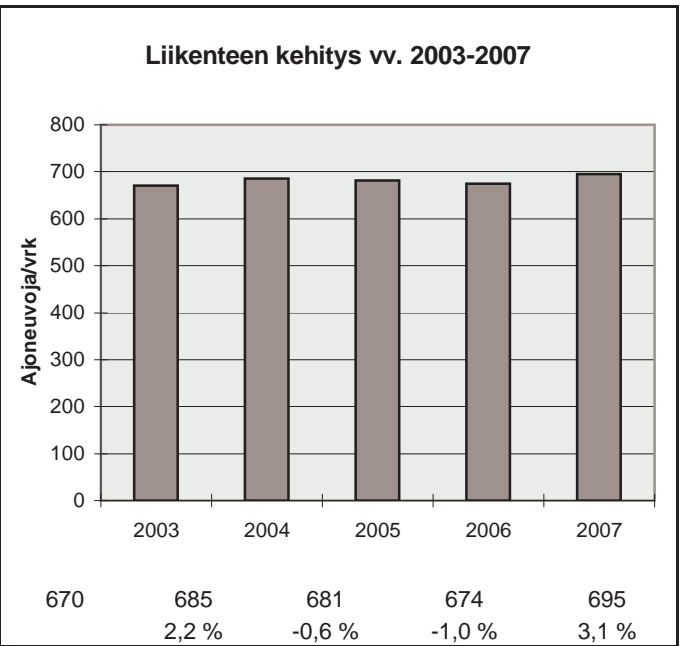
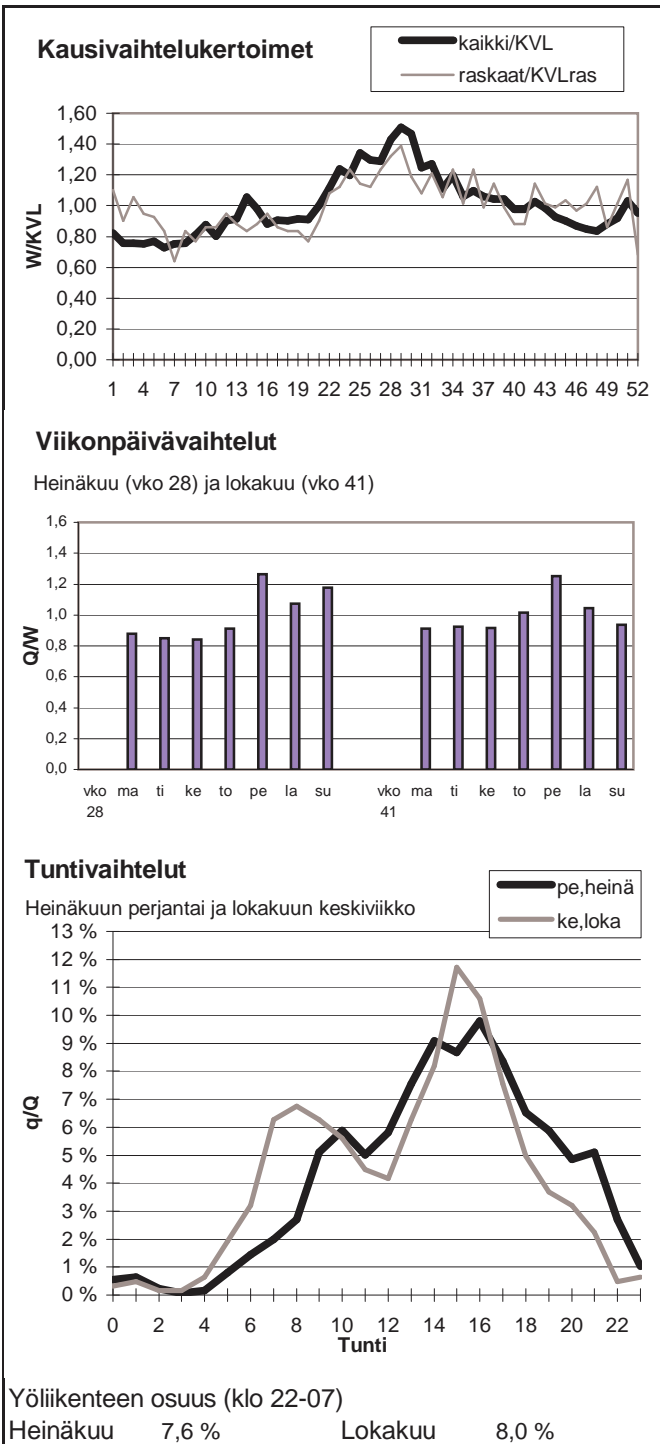

Vuoden 2007 liikennemäärät:

KVL	77	KVLras	7	Tieosa =	7	Suunta1 =	Venäjä
KAVL	75	KAVLras	8	Etäisyys =	9035	Suunta2 =	Ivalo
KKVL	69	KKVLras	7	Kaistoja =	2		

Liikenteen koostumus:

	Ha	Ha+pk	Ha+av	La	Kaip	Kapp	Katp	Kevyet	Raskaat
Arkiliikenne	84,0 %	4,8 %	1,0 %	0,2 %	2,7 %	5,8 %	1,5 %	89,8 %	10,2 %
Koko vuosi	85,7 %	4,2 %	1,1 %	0,2 %	2,6 %	5,1 %	1,1 %	91,0 %	9,0 %

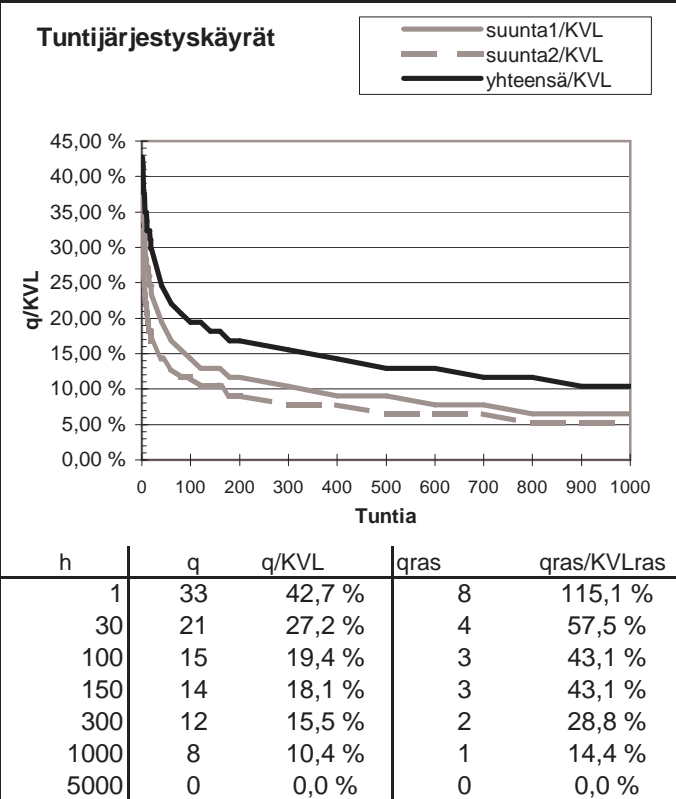
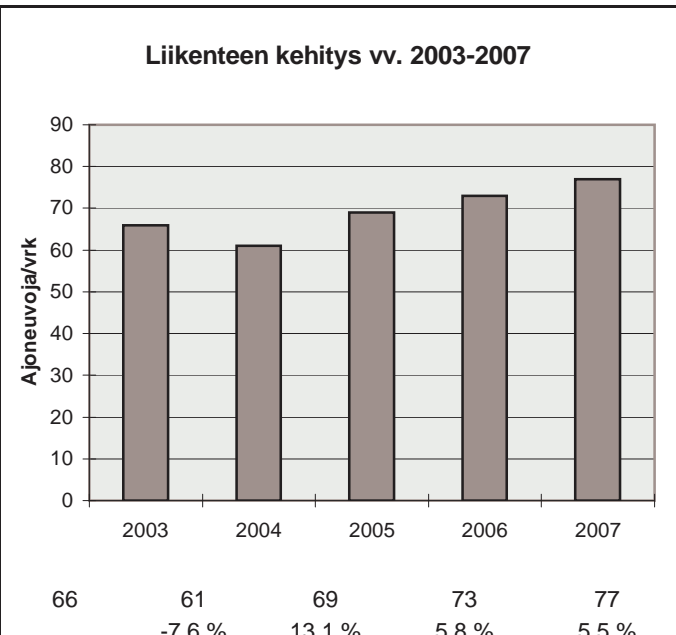
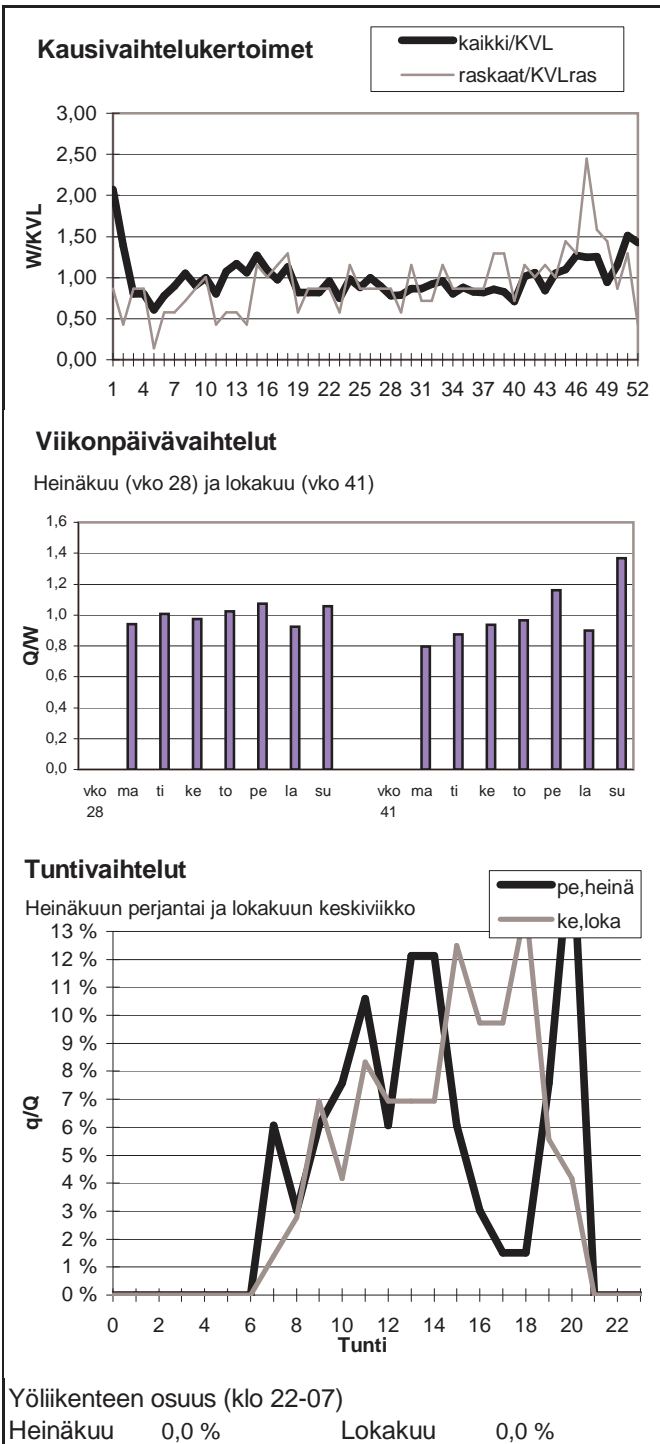

Vuoden 2007 liikennemäärät:

KVL	92	KVLras	5	Tieosa =	20	Suunta1 =	Venäjä
KAVL	91	KAVLras	5	Etäisyys =	3180	Suunta2 =	Salla
KKVL	92	KKVLras	5	Kaistoja =	2		

Liikenteen koostumus:

	Ha	Ha+pk	Ha+av	La	Kaip	Kapp	Katp	Kevyet	Raskaat
Arkiliikenne	93,3 %	0,7 %	0,1 %	0,5 %	0,7 %	1,3 %	3,4 %	94,1 %	5,9 %
Koko vuosi	93,6 %	0,8 %	0,1 %	0,5 %	0,7 %	1,2 %	3,2 %	94,5 %	5,5 %

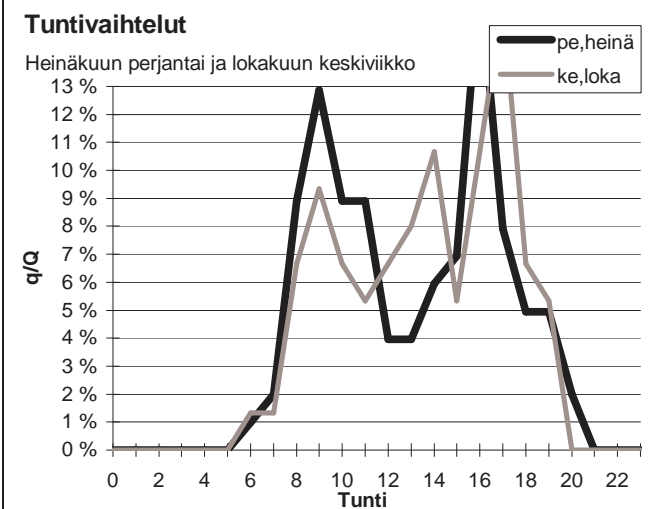
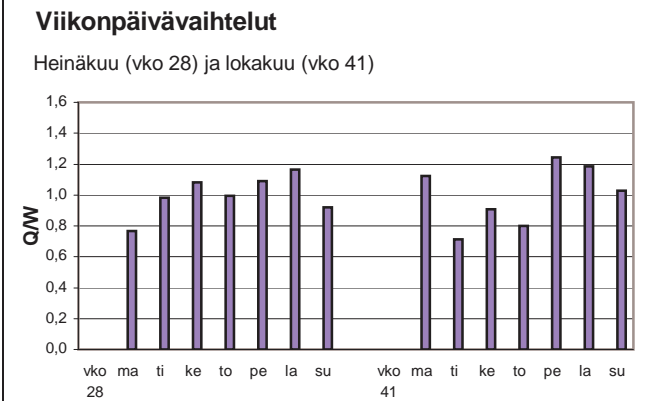
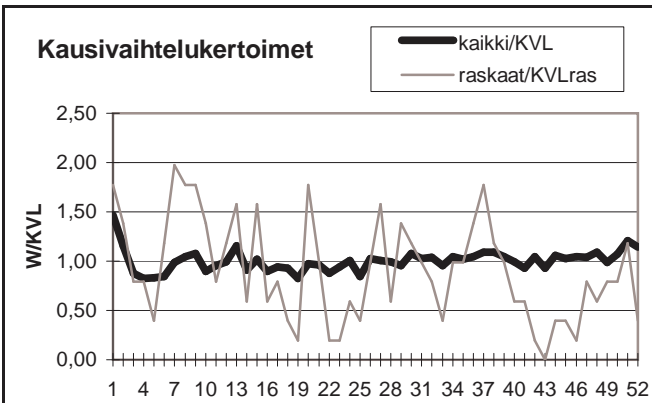

Yöliikenteen osuus (klo 22-07)

Heinäkuu	1,0 %	Lokakuu	1,3 %
----------	-------	---------	-------

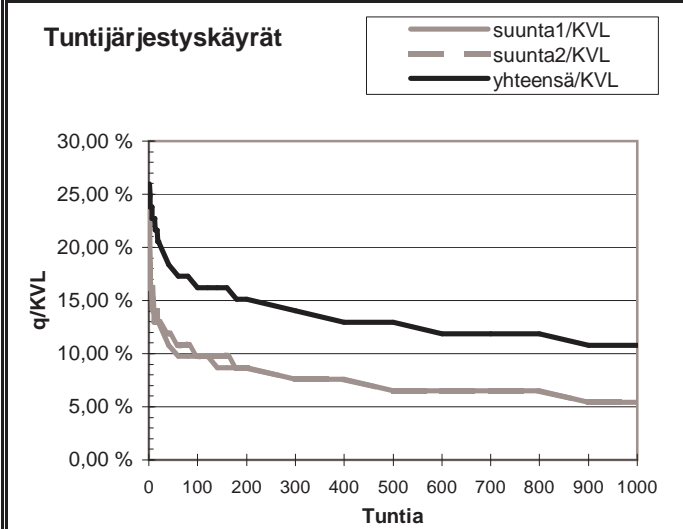
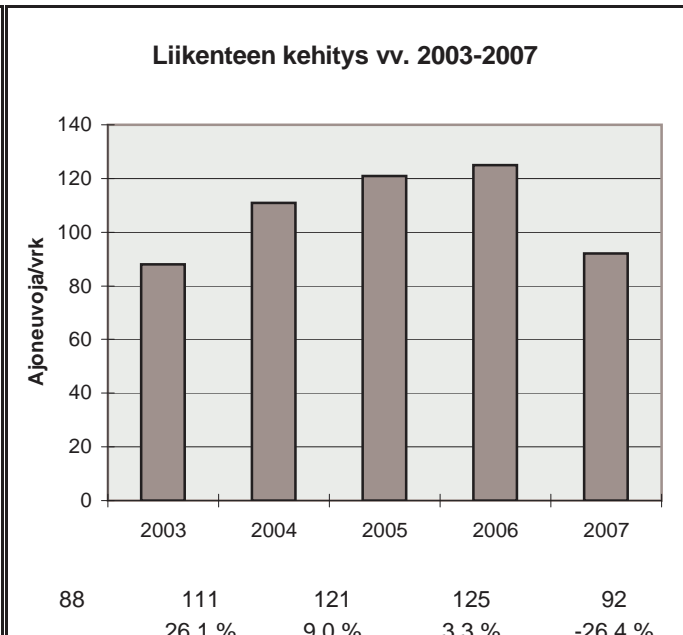

h	q	q/KVL	qras	qras/KVLras
1	24	25,9 %	5	98,6 %
30	18	19,5 %	3	59,2 %
100	15	16,2 %	2	39,5 %
150	15	16,2 %	2	39,5 %
300	13	14,1 %	2	39,5 %
1000	10	10,8 %	1	19,7 %
5000	1	1,1 %	0	0,0 %

Vuoden 2007 liikennemäärät:

KVL	9116	KVLras	426	Tieosa = 3	Suunta1 = Ruotsi
KAVL	9140	KAVLras	553	Etäisyys = 2655	Suunta2 = Suomi
KKVL	10679	KKVLras	438	Kaistoja = 5	

Liikenteen koostumus:

	Ha	Ha+pk	Ha+av	La	Kaip	Kapp	Katp	Kevyet	Raskaat
Arkiliikenne	91,7 %	1,9 %	0,3 %	0,1 %	1,4 %	1,0 %	3,6 %	93,9 %	6,1 %
Koko vuosi	93,1 %	2,0 %	0,3 %	0,1 %	1,1 %	0,8 %	2,6 %	95,3 %	4,7 %

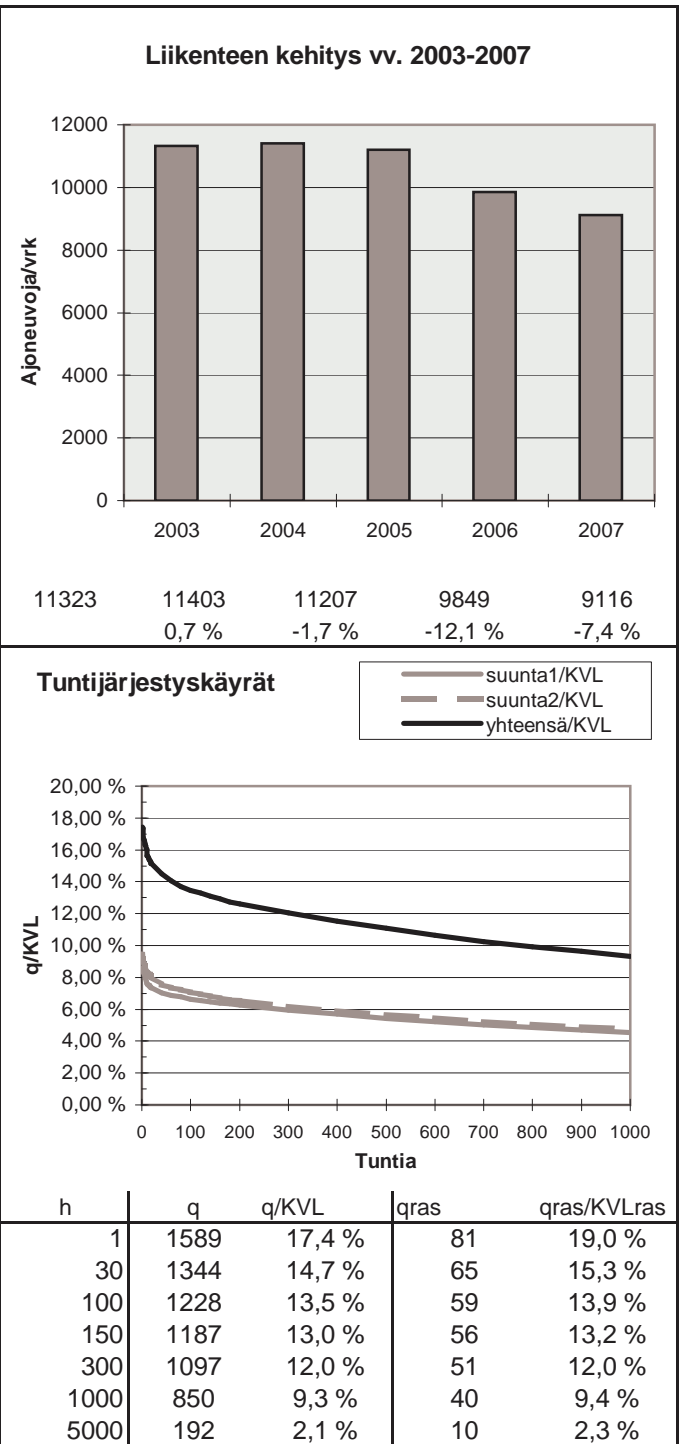
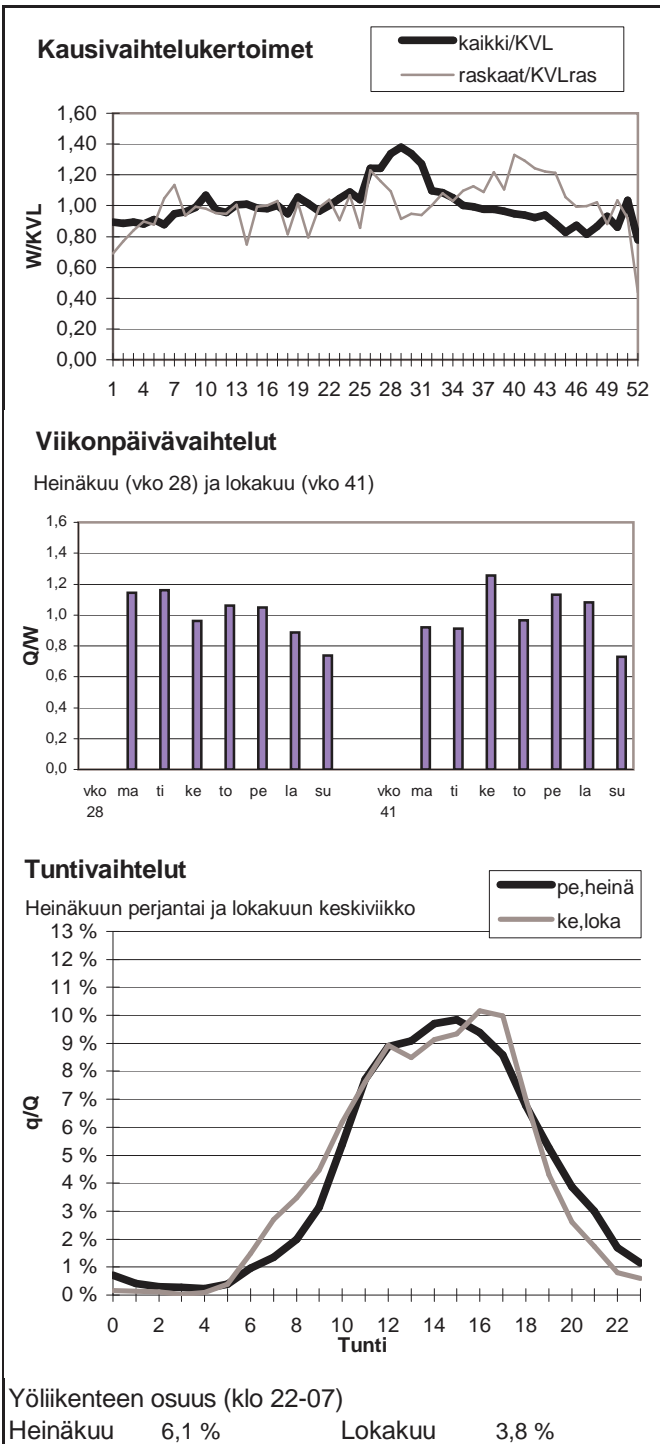

Vuoden 2007 liikennemäärät:

KVL	2202	KVLras	96	Tieosa =	1	Suunta1 =	Ruotsi
KAVL	2191	KAVLras	129	Etäisyys =	400	Suunta2 =	Suomi
KKVL	2699	KKVLras	87	Kaistoja =	2		

Liikenteen koostumus:

	Ha	Ha+pk	Ha+av	La	Kaip	Kapp	Katp	Kevyet	Raskaat
Arkiliikenne	91,5 %	2,3 %	0,3 %	0,4 %	1,3 %	0,3 %	3,9 %	94,1 %	5,9 %
Koko vuosi	93,0 %	2,4 %	0,3 %	0,3 %	1,0 %	0,3 %	2,8 %	95,6 %	4,4 %

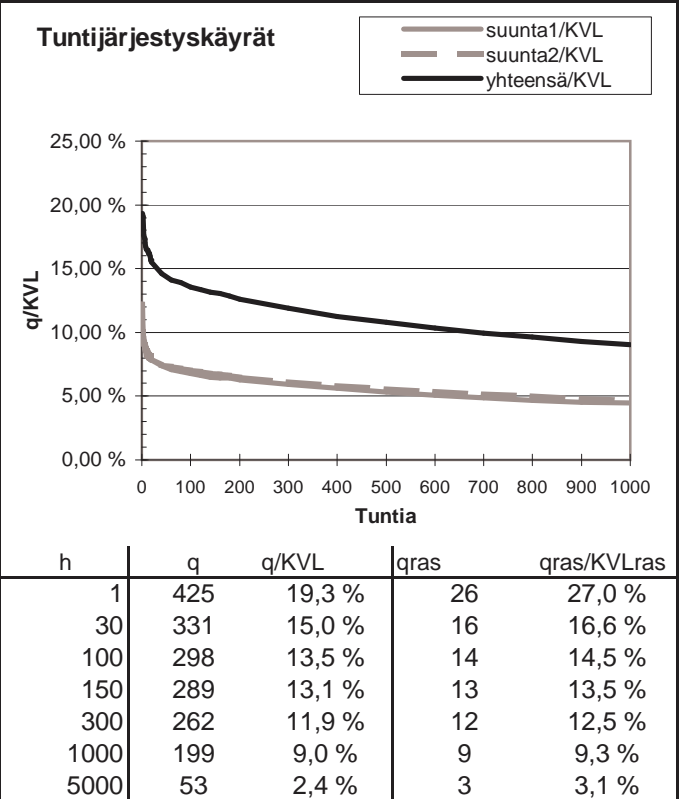
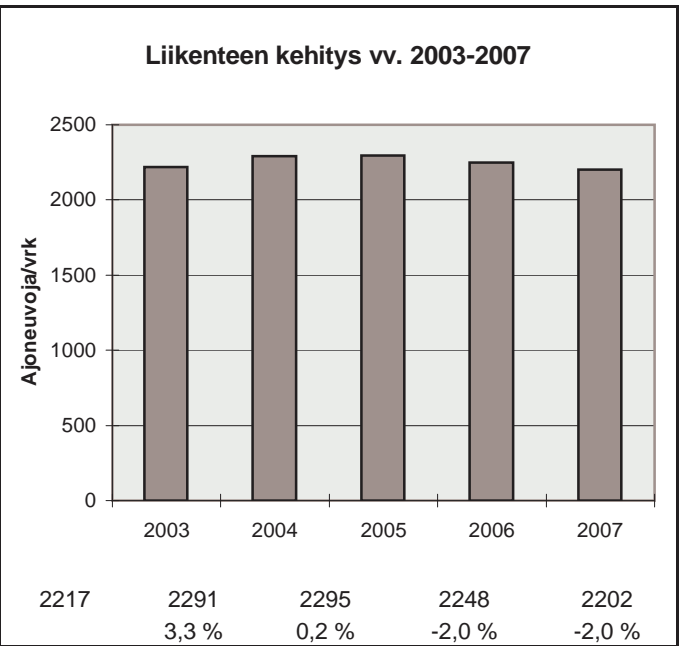
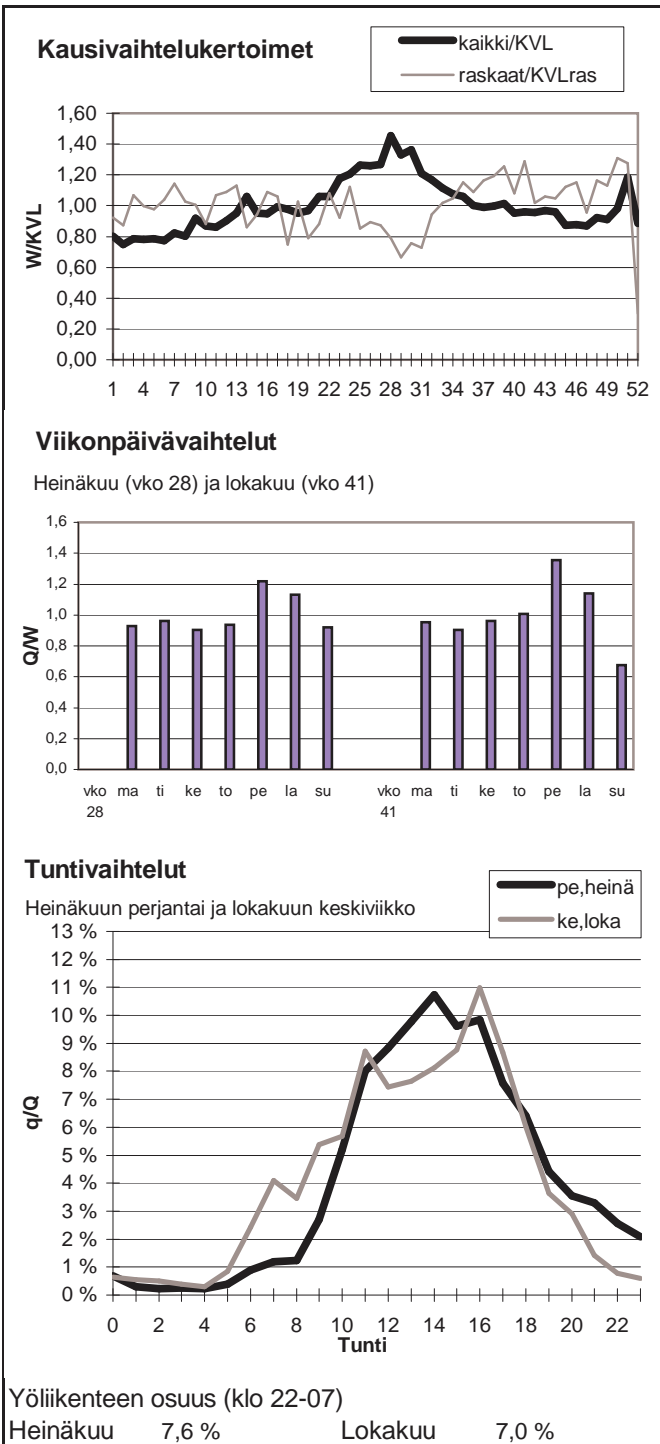

Vuoden 2007 liikennemäärät:

KVL	1029	KVLras	30	Tieosa =	1	Suunta1 =	Ruotsi
KAVL	998	KAVLras	37	Etäisyys =	250	Suunta2 =	Suomi
KKVL	1364	KKVLras	30	Kaistoja =	2		

Liikenteen koostumus:

	Ha	Ha+pk	Ha+av	La	Kaip	Kapp	Katp	Kevyet	Raskaat
Arkiliikenne	94,3 %	1,8 %	0,2 %	0,3 %	1,1 %	0,7 %	1,6 %	96,3 %	3,7 %
Koko vuosi	95,2 %	1,8 %	0,2 %	0,2 %	0,9 %	0,6 %	1,1 %	97,1 %	2,9 %

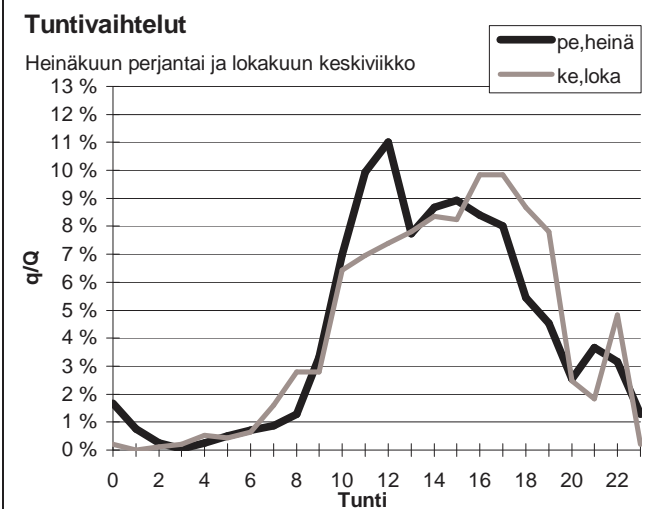
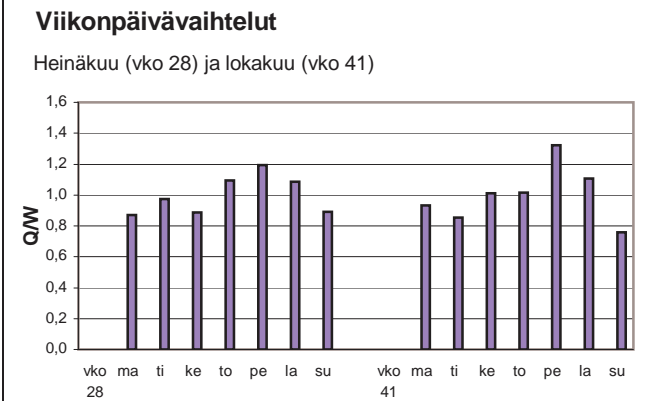
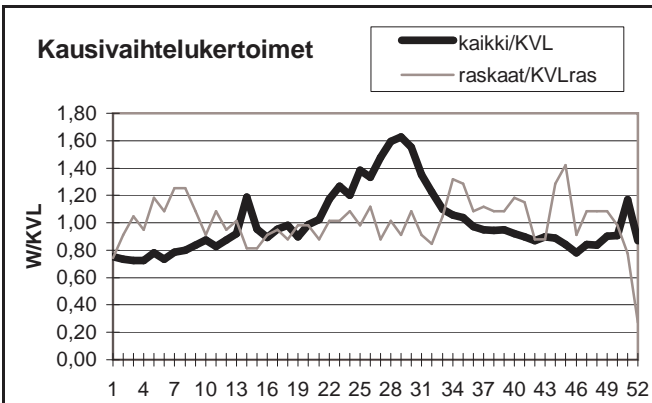

Yöliikenteen osuus (klo 22-07)

Heinäkuu	8,7 %	Lokakuu	7,2 %
----------	-------	---------	-------

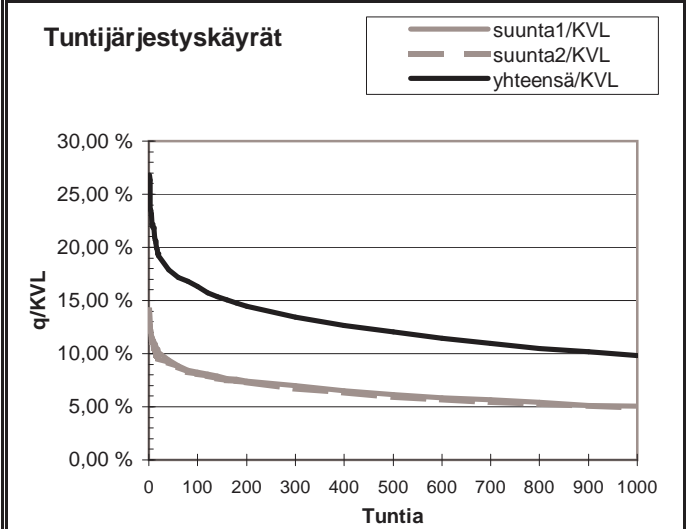
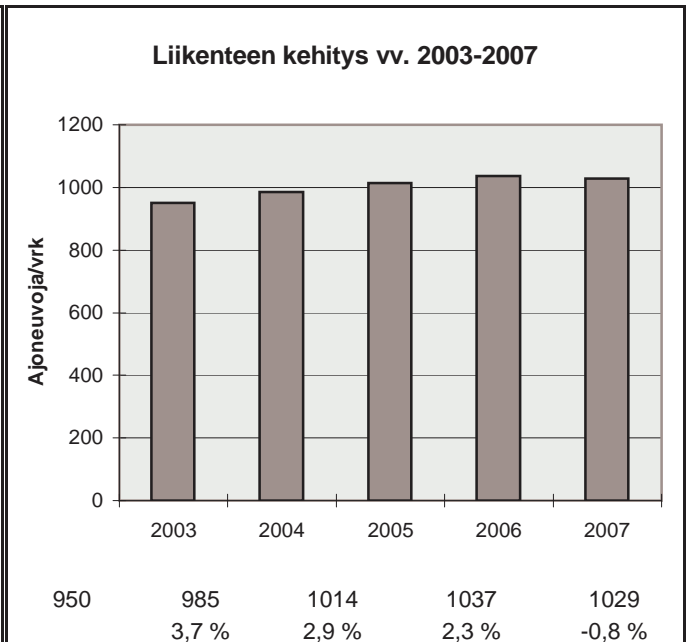

h	q	q/KVL	qras	qras/KVLras
1	276	26,8 %	12	40,6 %
30	191	18,6 %	8	27,1 %
100	168	16,3 %	6	20,3 %
150	156	15,2 %	6	20,3 %
300	138	13,4 %	5	16,9 %
1000	101	9,8 %	3	10,1 %
5000	17	1,7 %	0	0,0 %

Vuoden 2007 liikennemäärät:

KVL	753	KVLras	48	Tieosa = 1	Suunta1 = Ruotsi
KAVL	740	KAVLras	58	Etäisyys = 4900	Suunta2 = Suomi
KKVL	980	KKVLras	45	Kaistoja = 2	

Liikenteen koostumus:

	Ha	Ha+pk	Ha+av	La	Kaip	Kapp	Katp	Kevyet	Raskaat
Arkiliikenne	89,2 %	2,4 %	0,5 %	0,2 %	1,0 %	2,6 %	4,0 %	92,2 %	7,8 %
Koko vuosi	90,6 %	2,5 %	0,5 %	0,2 %	0,9 %	2,4 %	2,9 %	93,6 %	6,4 %

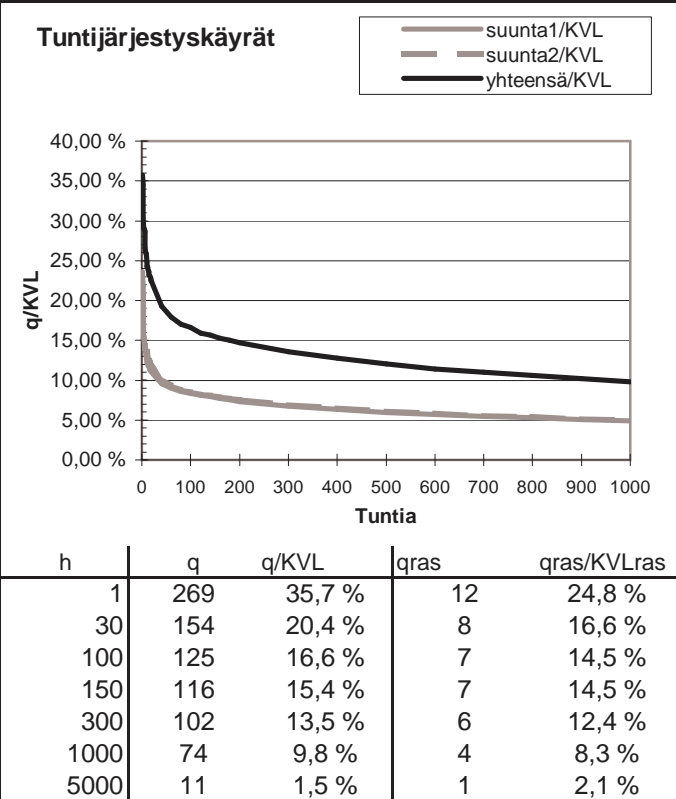
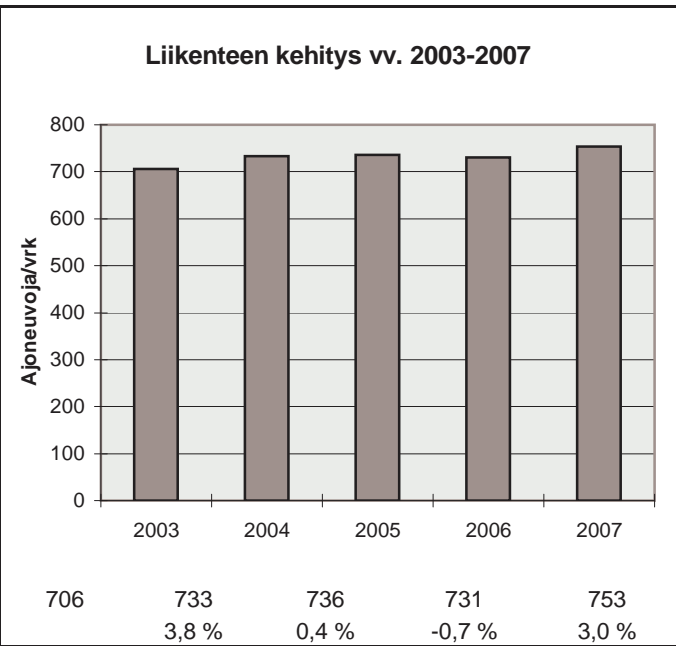
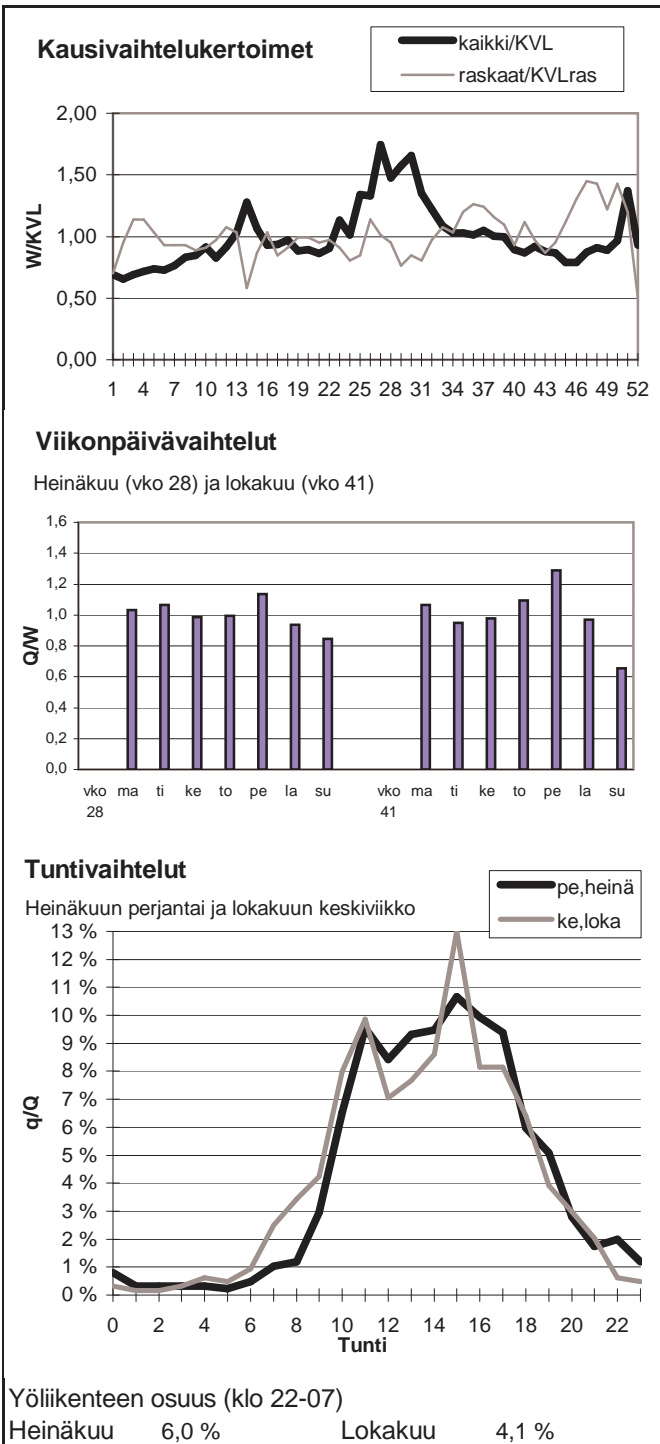

Vuoden 2007 liikennemäärät:

KVL	157	KVLras	3	Tieosa =	1	Suunta1 =	Ruotsi
KAVL	158	KAVLras	4	Etäisyys =	150	Suunta2 =	Suomi
KKVL	241	KKVLras	3	Kaistoja =	2		

Liikenteen koostumus:

	Ha	Ha+pk	Ha+av	La	Kaip	Kapp	Katp	Kevyet	Raskaat
Arkiliikenne	93,5 %	3,7 %	0,3 %	0,1 %	1,2 %	0,2 %	1,1 %	97,4 %	2,6 %
Koko vuosi	94,1 %	3,6 %	0,3 %	0,1 %	1,1 %	0,1 %	0,7 %	98,0 %	2,0 %

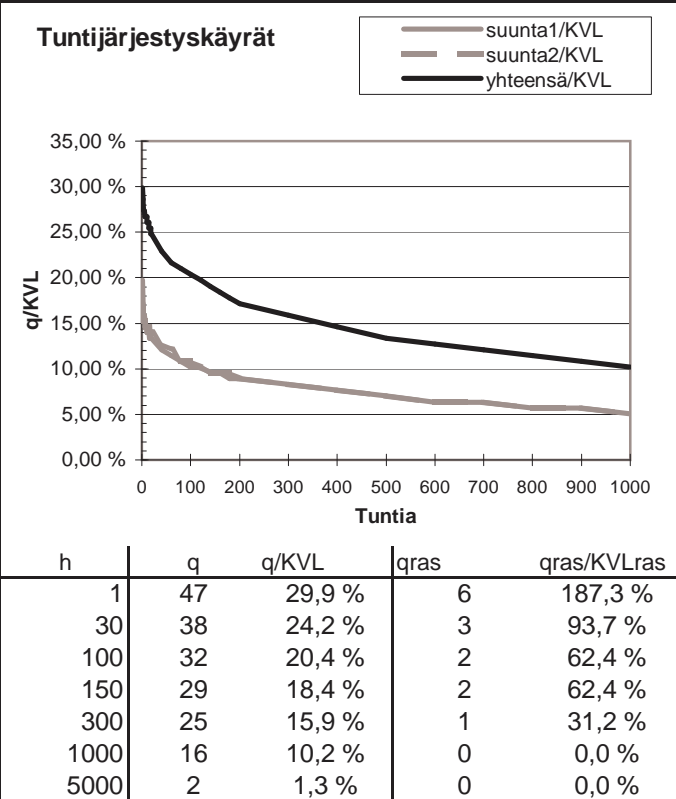
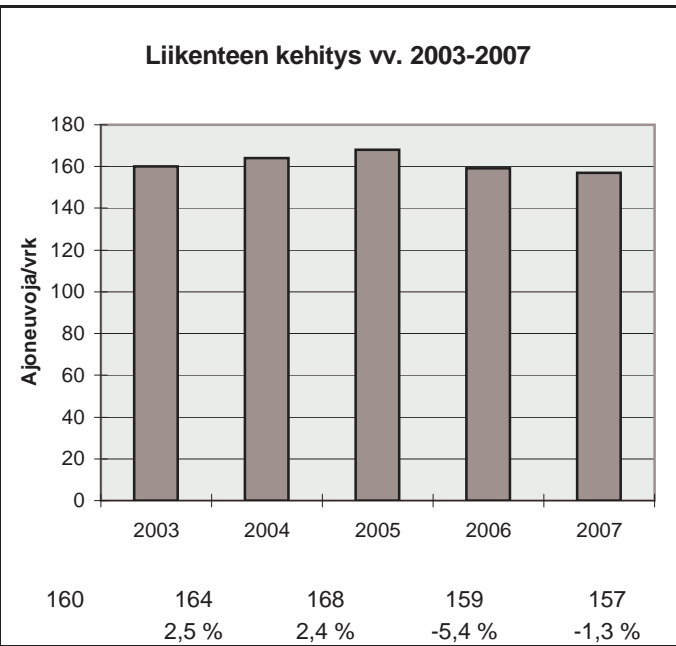
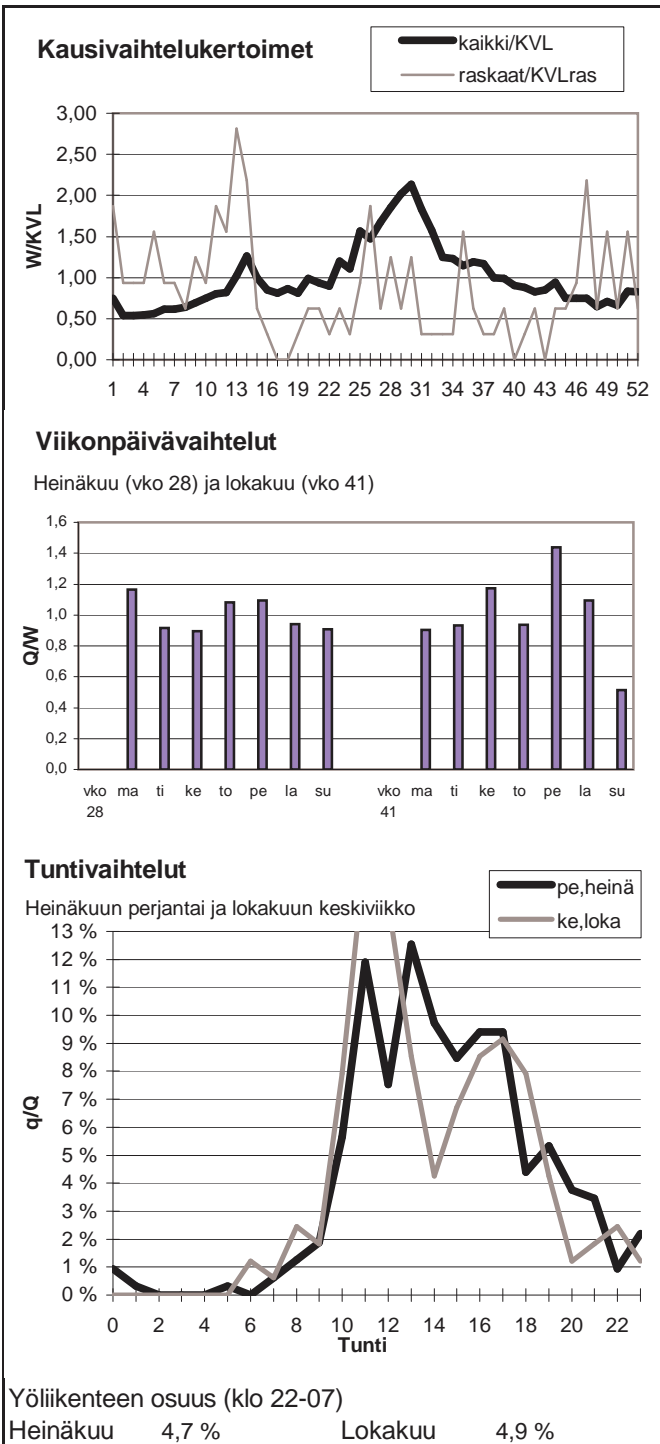

Vuoden 2007 liikennemäärät:

KVL	582	KVLras	27	Tieosa = 1	Suunta1 = Ruotsi
KAVL	548	KAVLras	30	Etäisyys = 700	Suunta2 = Suomi
KKVL	857	KKVLras	32	Kaistoja = 2	

Liikenteen koostumus:

	Ha	Ha+pk	Ha+av	La	Kaip	Kapp	Katp	Kevyet	Raskaat
Arkiliikenne	88,3 %	5,2 %	1,1 %	0,4 %	1,7 %	1,7 %	1,7 %	94,5 %	5,5 %
Koko vuosi	89,2 %	5,1 %	1,1 %	0,4 %	1,5 %	1,4 %	1,3 %	95,4 %	4,6 %

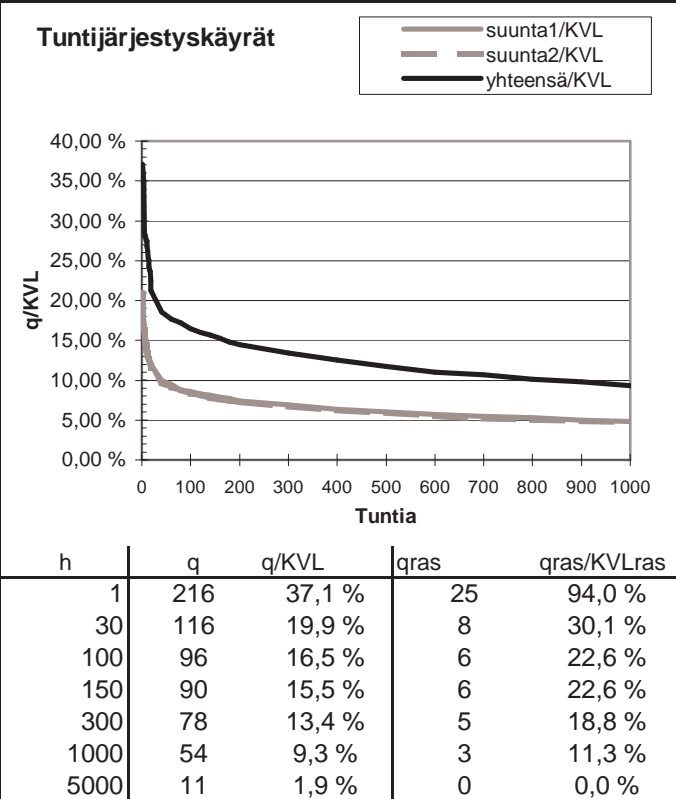
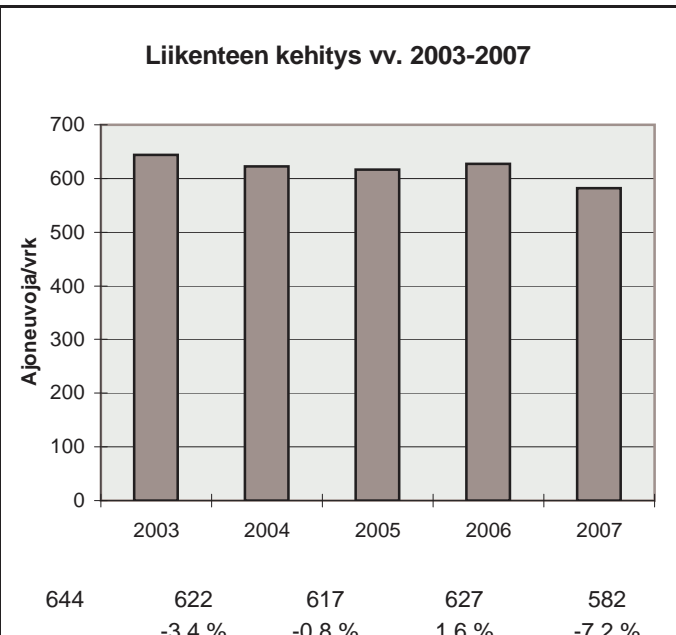
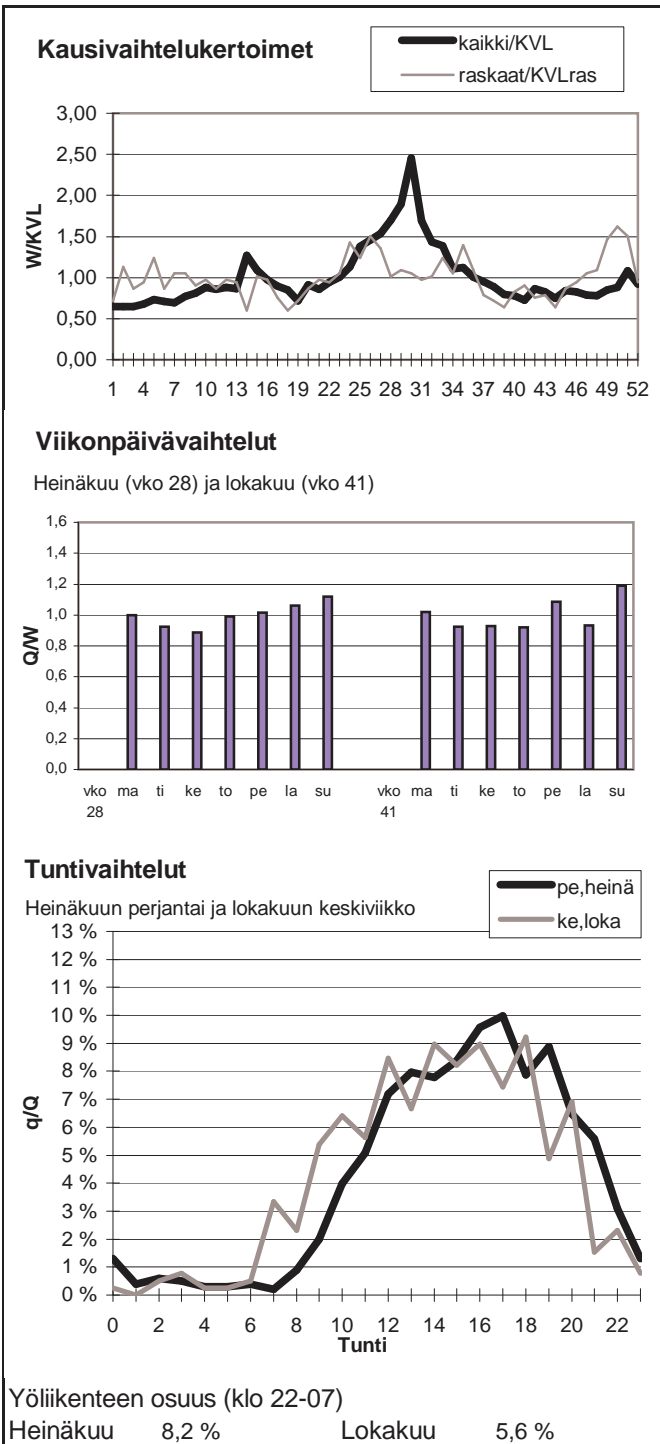

Vuoden 2007 liikennemäärät:

KVL	13193	KVLras	1085	Tieosa =	426	Suunta1 =	Tornio
KAVL	13663	KAVLras	1360	Etäisyys =	4377	Suunta2 =	Kemi
KKVL	14334	KKVLras	1132	Kaistoja =	4		

Liikenteen koostumus:

	Ha	Ha+pk	Ha+av	La	Kaip	Kapp	Katp	Kevyet	Raskaat
Arkiliikenne	87,5 %	2,2 %	0,4 %	0,4 %	2,5 %	1,2 %	5,9 %	90,0 %	10,0 %
Koko vuosi	88,8 %	2,5 %	0,4 %	0,4 %	2,1 %	1,0 %	4,7 %	91,8 %	8,2 %

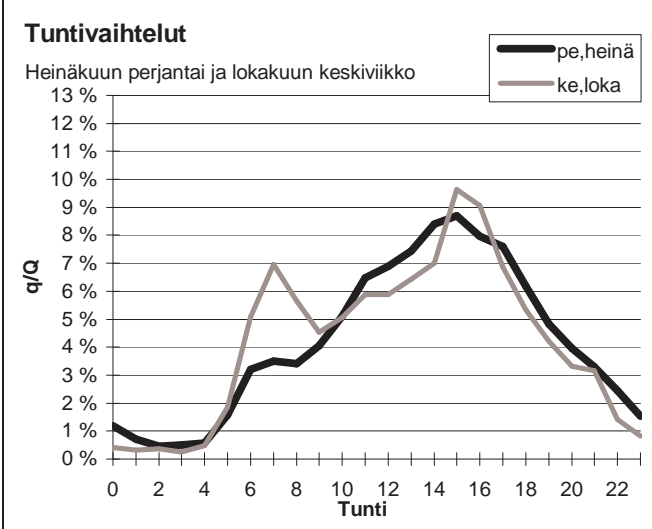
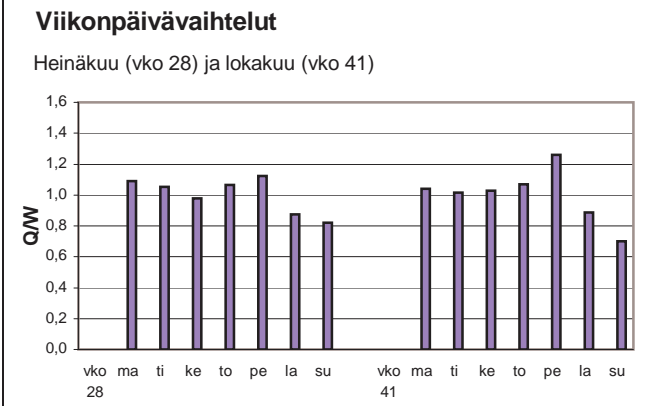
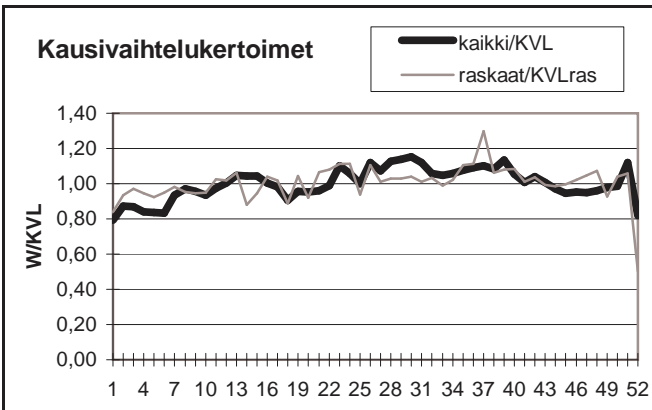

Yöliikenteen osuus (klo 22-07)

Heinäkuu	12,2 %	Lokakuu	11,0 %
----------	--------	---------	--------

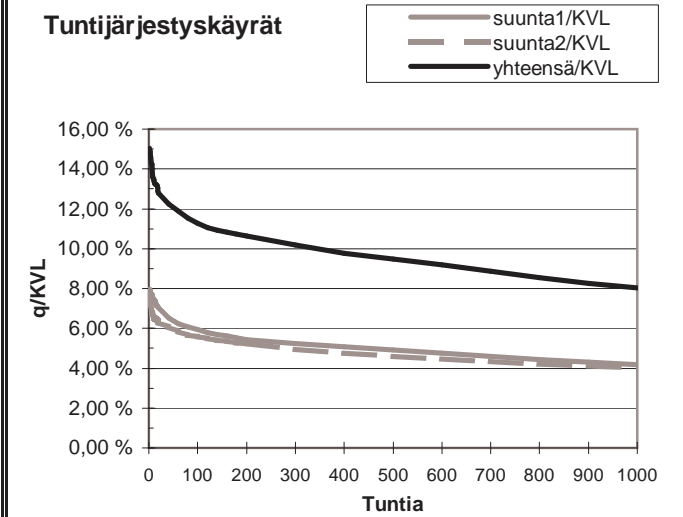
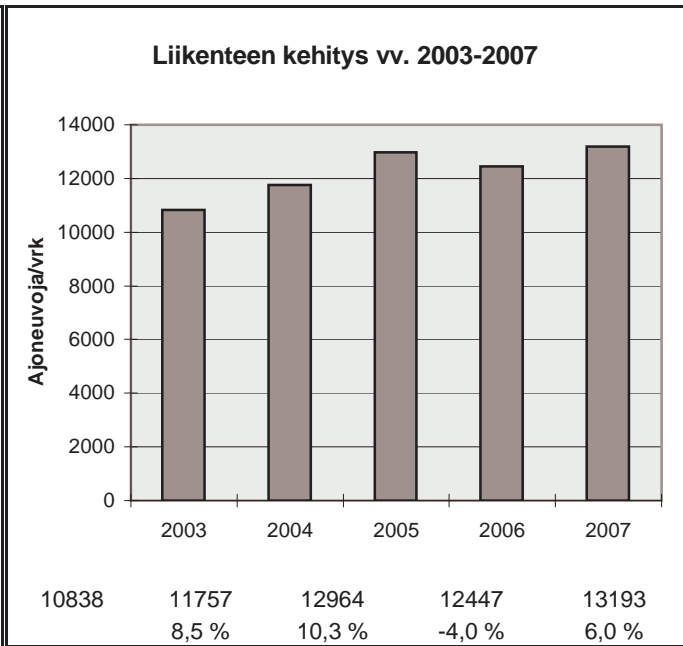

h	q	q/KVL	qras	qras/KVLras
1	1983	15,0 %	129	11,9 %
30	1644	12,5 %	104	9,6 %
100	1487	11,3 %	98	9,0 %
150	1433	10,9 %	96	8,9 %
300	1342	10,2 %	92	8,5 %
1000	1059	8,0 %	82	7,6 %
5000	417	3,2 %	33	3,0 %

Vuoden 2007 liikennemäärät:

KVL	4109	KVLras	449	Tieosa =	426	Suunta1 =	Tornio
KAVL	4105	KAVLras	559	Etäisyys =	4934	Suunta2 =	Kemi
KKVL	4447	KKVLras	454	Kaistoja =	6		

Liikenteen koostumus:

	Ha	Ha+pk	Ha+av	La	Kaip	Kapp	Katp	Kevyet	Raskaat
Arkiliikenne	83,4 %	2,4 %	0,6 %	0,4 %	3,0 %	1,9 %	8,3 %	86,4 %	13,6 %
Koko vuosi	85,6 %	2,9 %	0,6 %	0,5 %	2,5 %	1,6 %	6,4 %	89,1 %	10,9 %

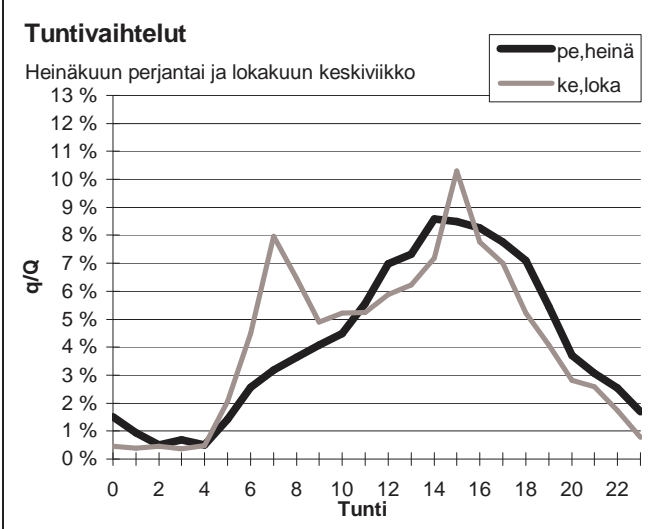
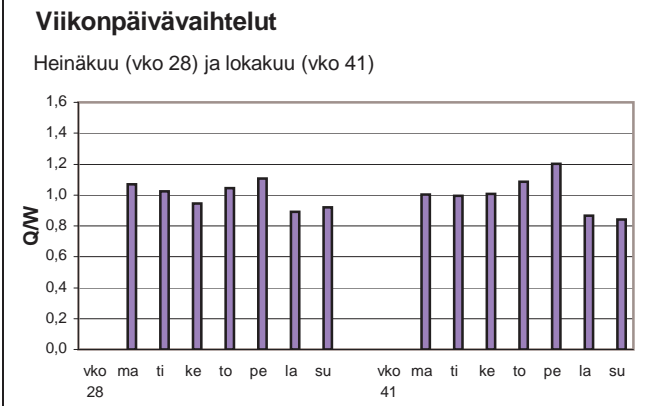
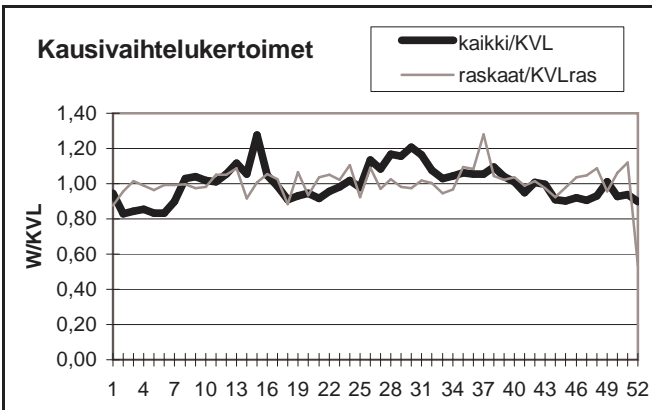

Yöliikenteen osuus (klo 22-07)

Heinäkuu	12,3 %	Lokakuu	11,2 %
----------	--------	---------	--------

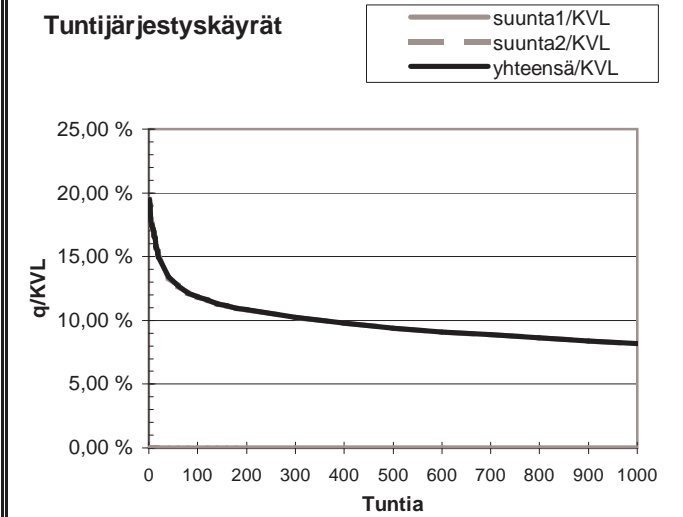
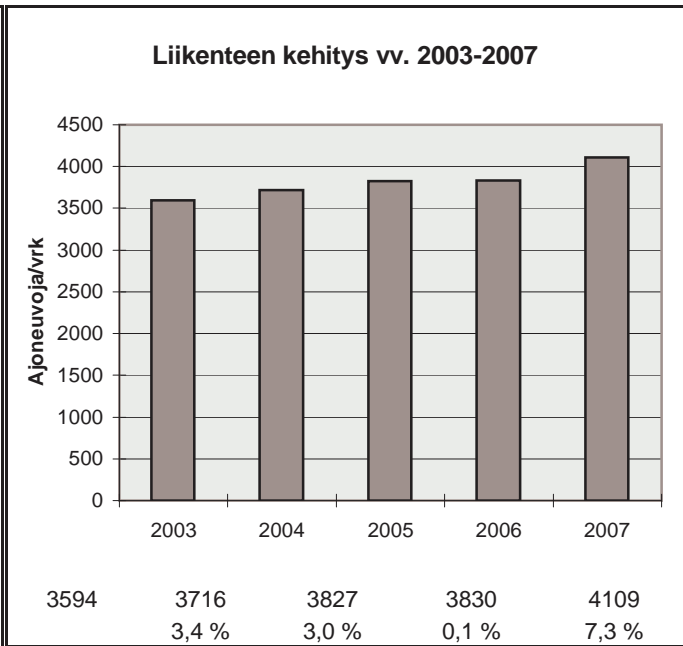

h	q	q/KVL	qras	qras/KVLras
1	801	19,5 %	65	14,5 %
30	577	14,0 %	51	11,4 %
100	486	11,8 %	46	10,2 %
150	461	11,2 %	44	9,8 %
300	420	10,2 %	42	9,4 %
1000	337	8,2 %	36	8,0 %
5000	128	3,1 %	13	2,9 %

Vuoden 2007 liikennemäärät:

KVL	9019	KVLras	775	Tieosa =	1	Suunta1 =	Tornio
KAVL	9439	KAVLras	983	Etäisyys =	4688	Suunta2 =	Kemi
KKVL	9802	KKVLras	800	Kaistoja =	4		

Liikenteen koostumus:

	Ha	Ha+pk	Ha+av	La	Kaip	Kapp	Katp	Kevyet	Raskaat
Arkiliikenne	87,2 %	1,9 %	0,4 %	0,4 %	2,8 %	1,5 %	5,7 %	89,6 %	10,4 %
Koko vuosi	88,7 %	2,3 %	0,5 %	0,4 %	2,3 %	1,3 %	4,6 %	91,4 %	8,6 %

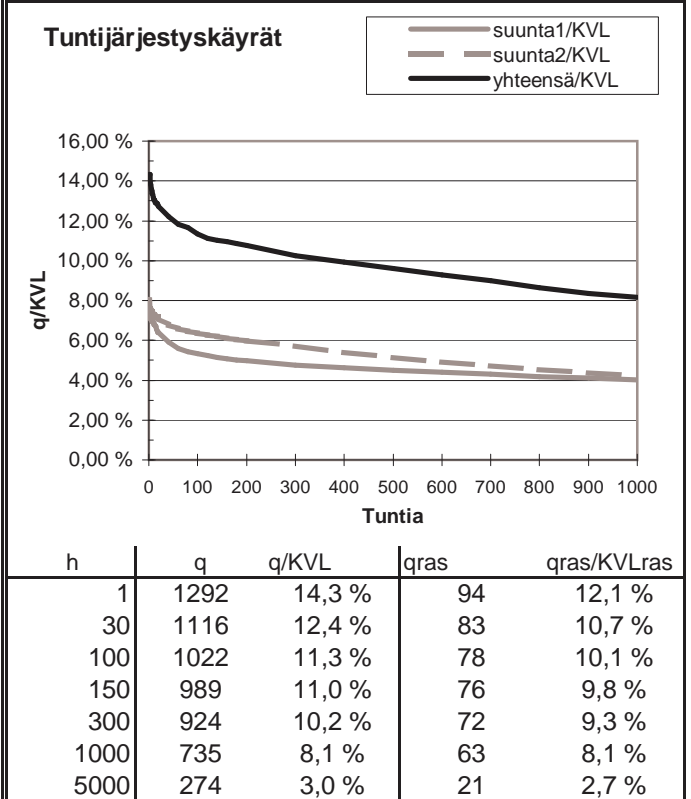
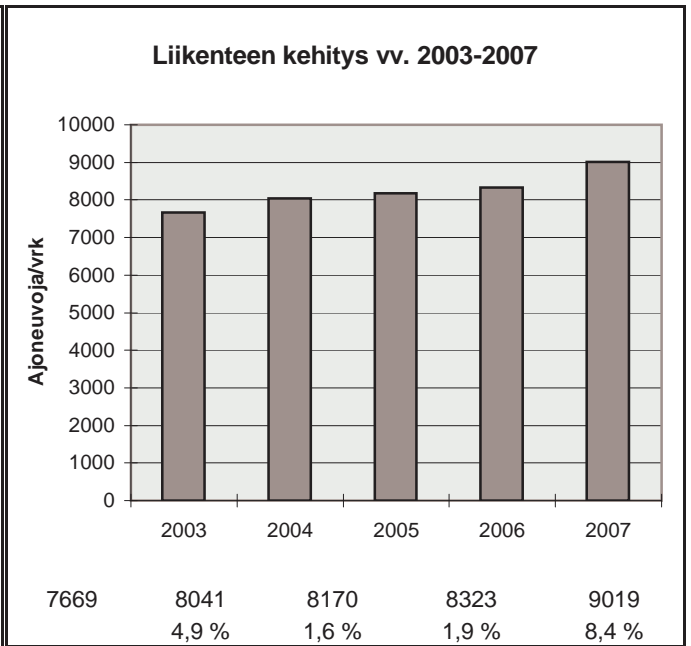
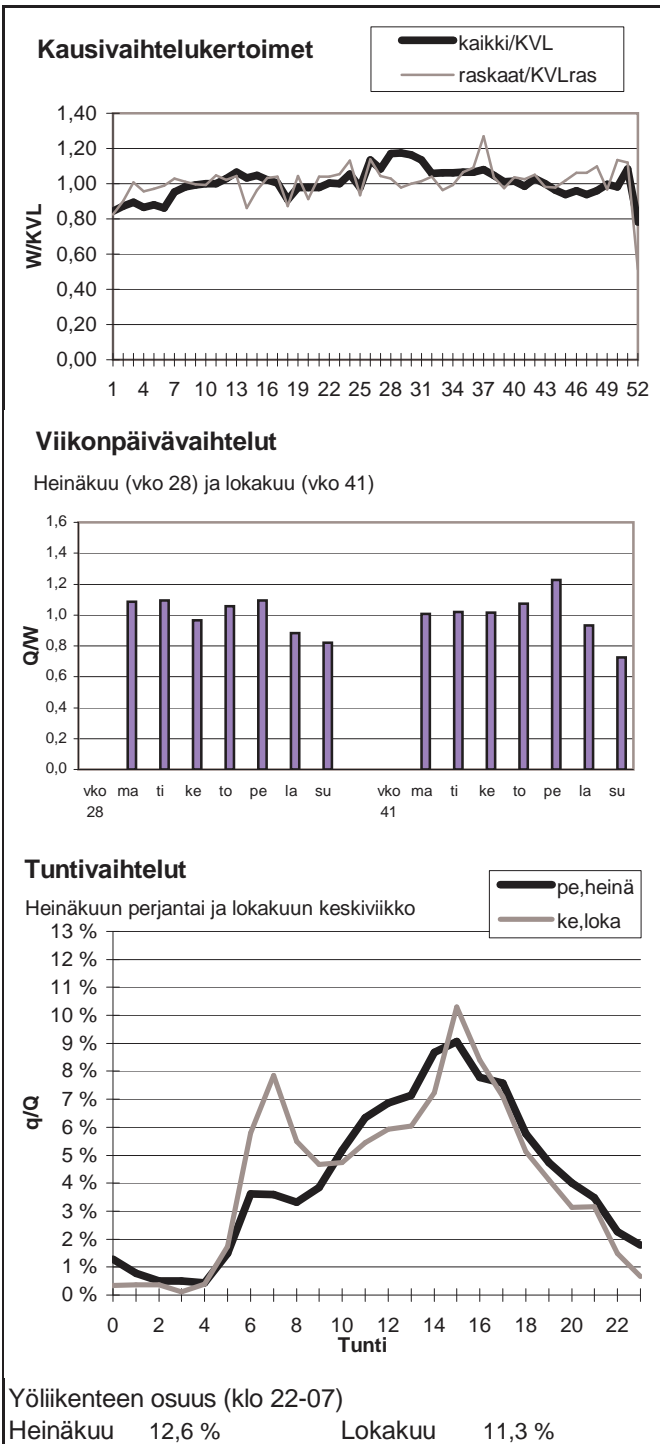

Vuoden 2007 liikennemäärät:

KVL	4453	KVLras	394	Tieosa = 2	Suunta1 = Tornio
KAVL	4674	KAVLras	505	Etäisyys = 3350	Suunta2 = Kemi
KKVL	4847	KKVLras	397	Kaistoja = 4	

Liikenteen koostumus:

	Ha	Ha+pk	Ha+av	La	Kaip	Kapp	Katp	Kevyet	Raskaat
Arkiliikenne	86,4 %	2,3 %	0,4 %	0,3 %	2,5 %	1,4 %	6,6 %	89,2 %	10,8 %
Koko vuosi	88,1 %	2,6 %	0,4 %	0,4 %	2,0 %	1,1 %	5,3 %	91,1 %	8,9 %

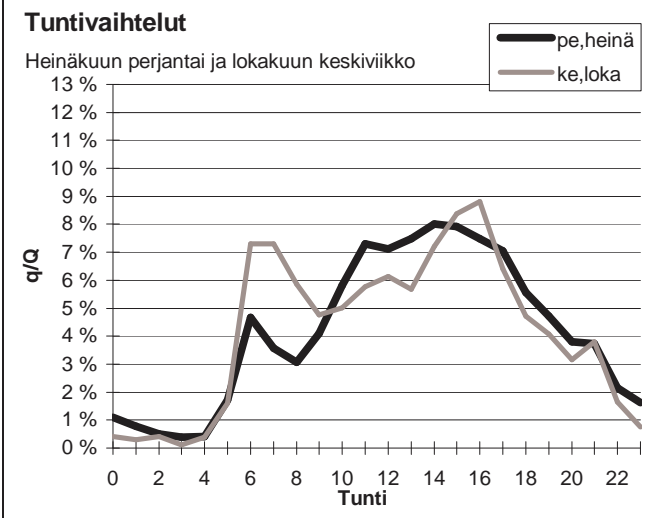
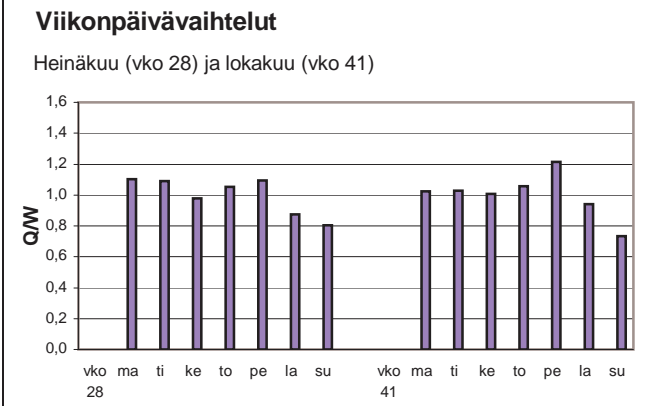
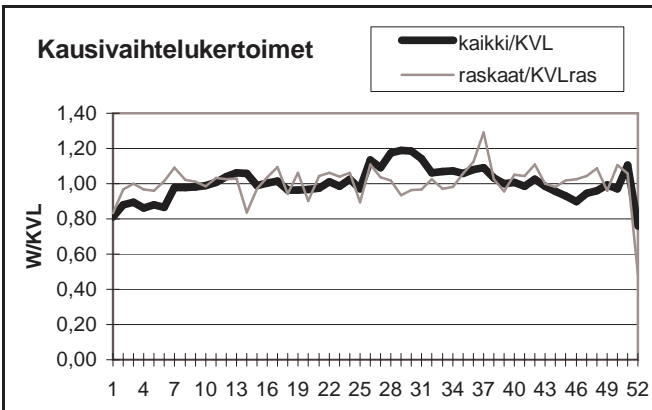

Yöliikenteen osuus (klo 22-07)

Heinäkuu	13,3 %	Lokakuu	12,9 %
----------	--------	---------	--------

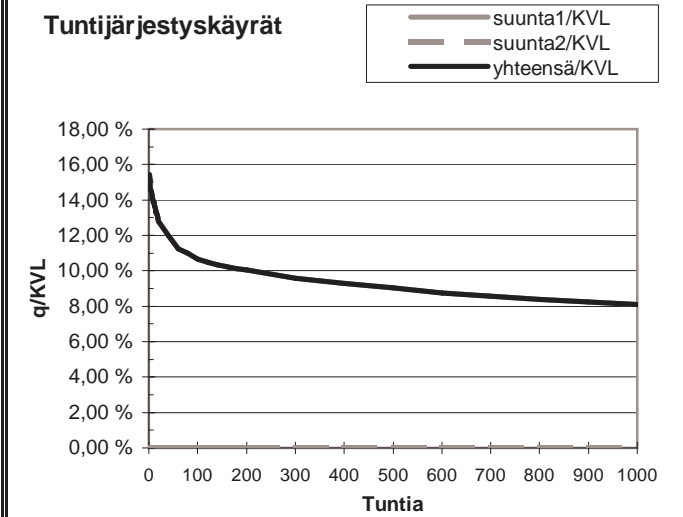

h	q	q/KVL	qras	qras/KVLras
1	687	15,4 %	58	14,7 %
30	550	12,4 %	45	11,4 %
100	475	10,7 %	42	10,7 %
150	458	10,3 %	41	10,4 %
300	427	9,6 %	38	9,6 %
1000	360	8,1 %	32	8,1 %
5000	136	3,1 %	11	2,8 %

Vuoden 2007 liikennemäärät:

KVL	9232	KVLras	788	Tieosa =	2	Suunta1 =	Tornio
KAVL	9650	KAVLras	1016	Etäisyys =	3500	Suunta2 =	Kemi
KKVL	10048	KKVLras	781	Kaistoja =	4		

Liikenteen koostumus:

	Ha	Ha+pk	Ha+av	La	Kaip	Kapp	Katp	Kevyet	Raskaat
Arkiliikenne	87,2 %	1,9 %	0,3 %	0,3 %	2,6 %	1,4 %	6,2 %	89,5 %	10,5 %
Koko vuosi	88,9 %	2,2 %	0,3 %	0,3 %	2,1 %	1,2 %	5,0 %	91,5 %	8,5 %

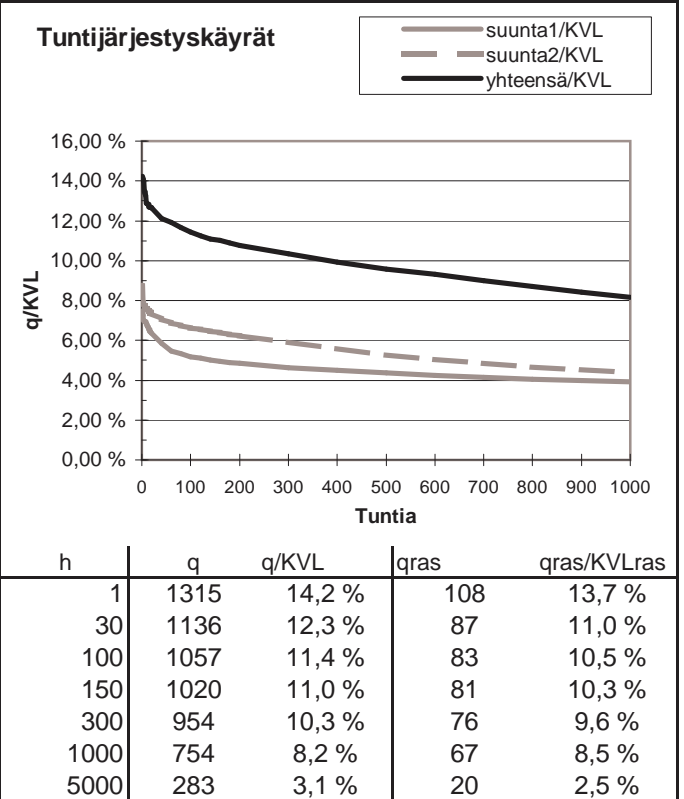
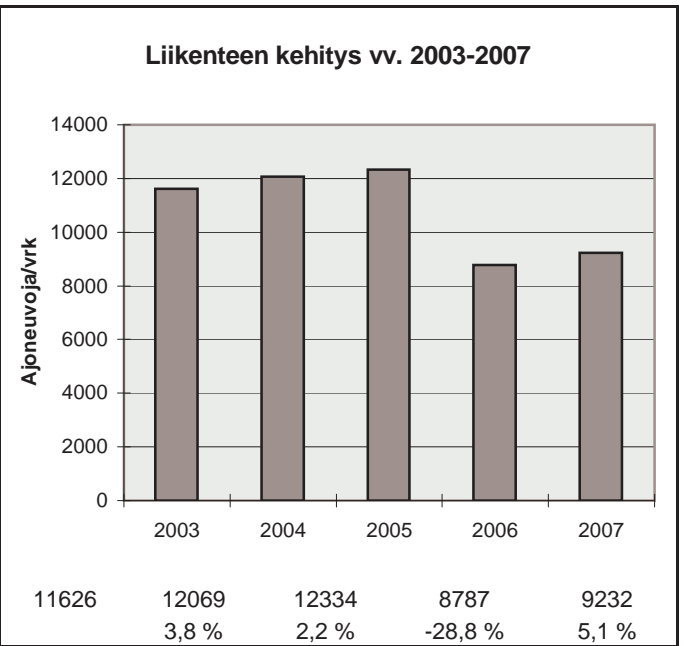
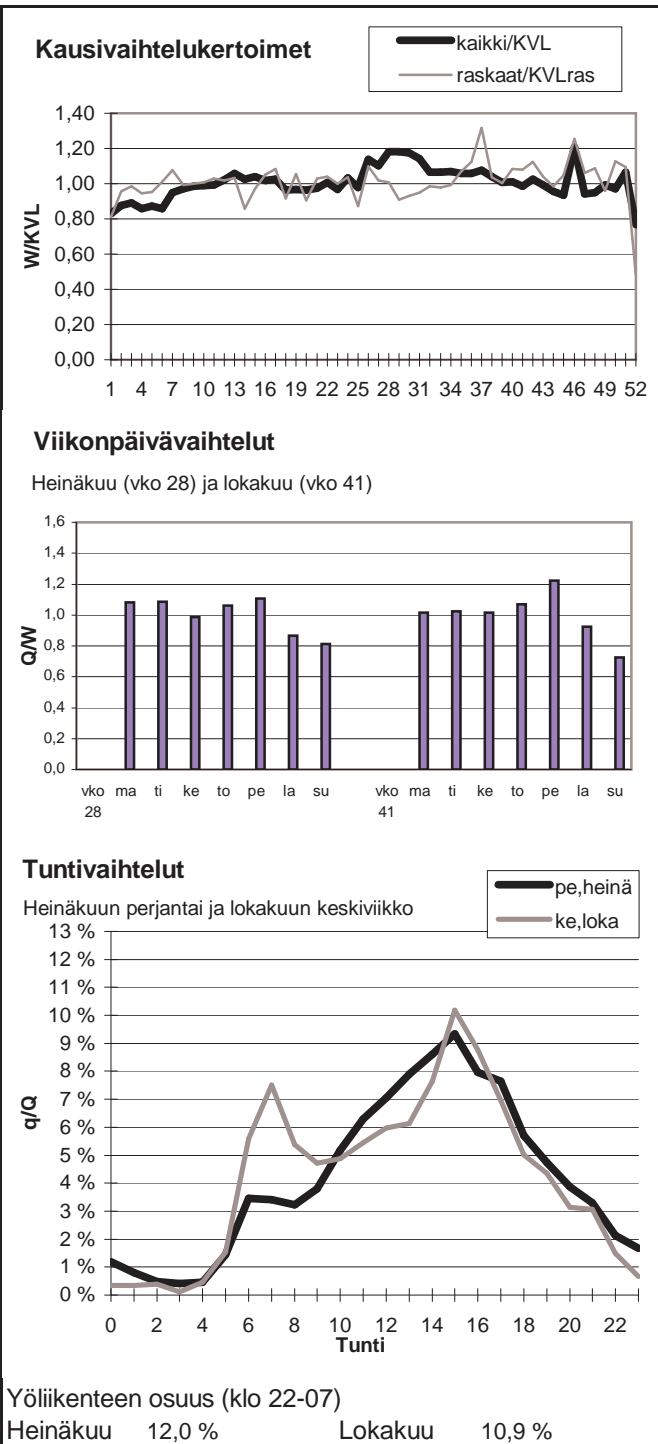

Vuoden 2007 liikennemäärät:

KVL	388	KVLras	16	Tieosa =	18	Suunta1 =	Norja
KAVL	336	KAVLras	18	Etäisyys =	6200	Suunta2 =	Suomi
KKVL	596	KKVLras	25	Kaistoja =	2		

Liikenteen koostumus:

	Ha	Ha+pk	Ha+av	La	Kaip	Kapp	Katp	Kevyet	Raskaat
Arkiliikenne	88,8 %	4,9 %	0,8 %	0,4 %	1,7 %	1,7 %	1,6 %	94,5 %	5,5 %
Koko vuosi	90,2 %	4,8 %	0,8 %	0,4 %	1,4 %	1,2 %	1,1 %	95,8 %	4,2 %

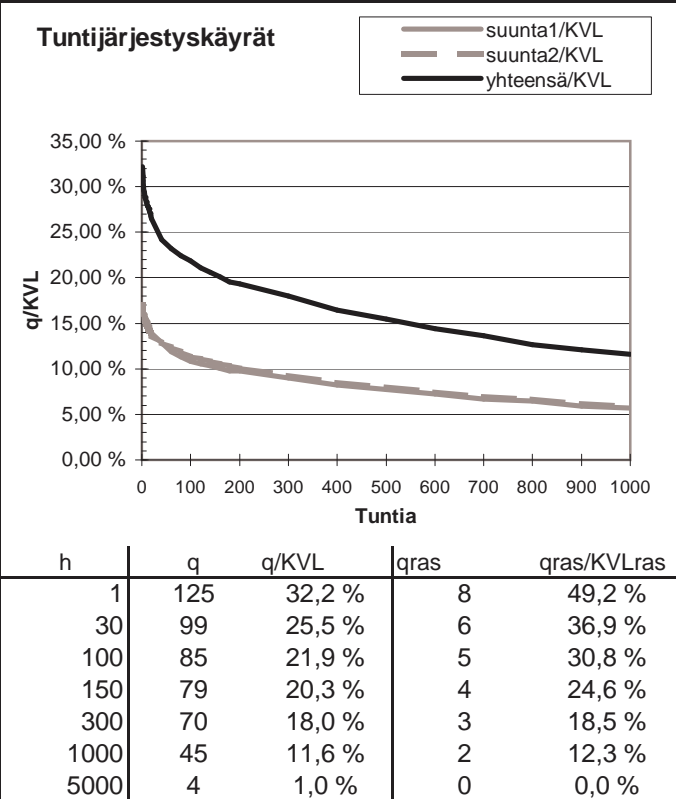
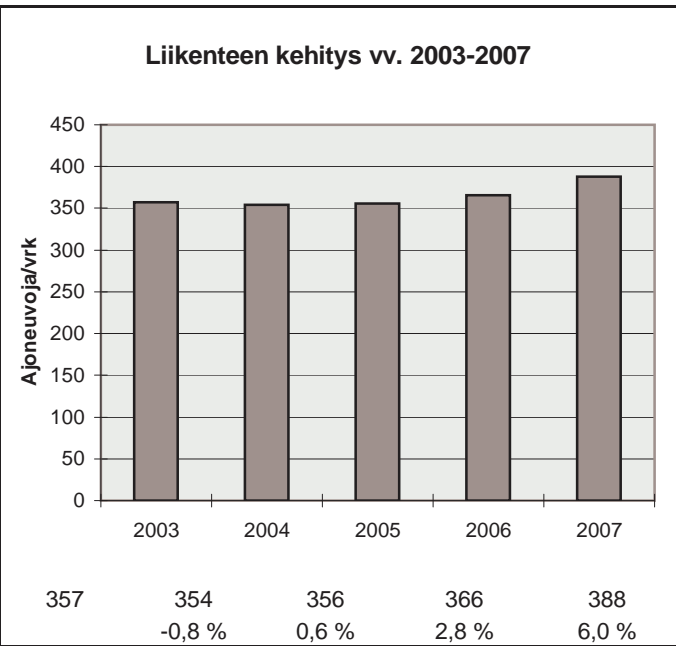
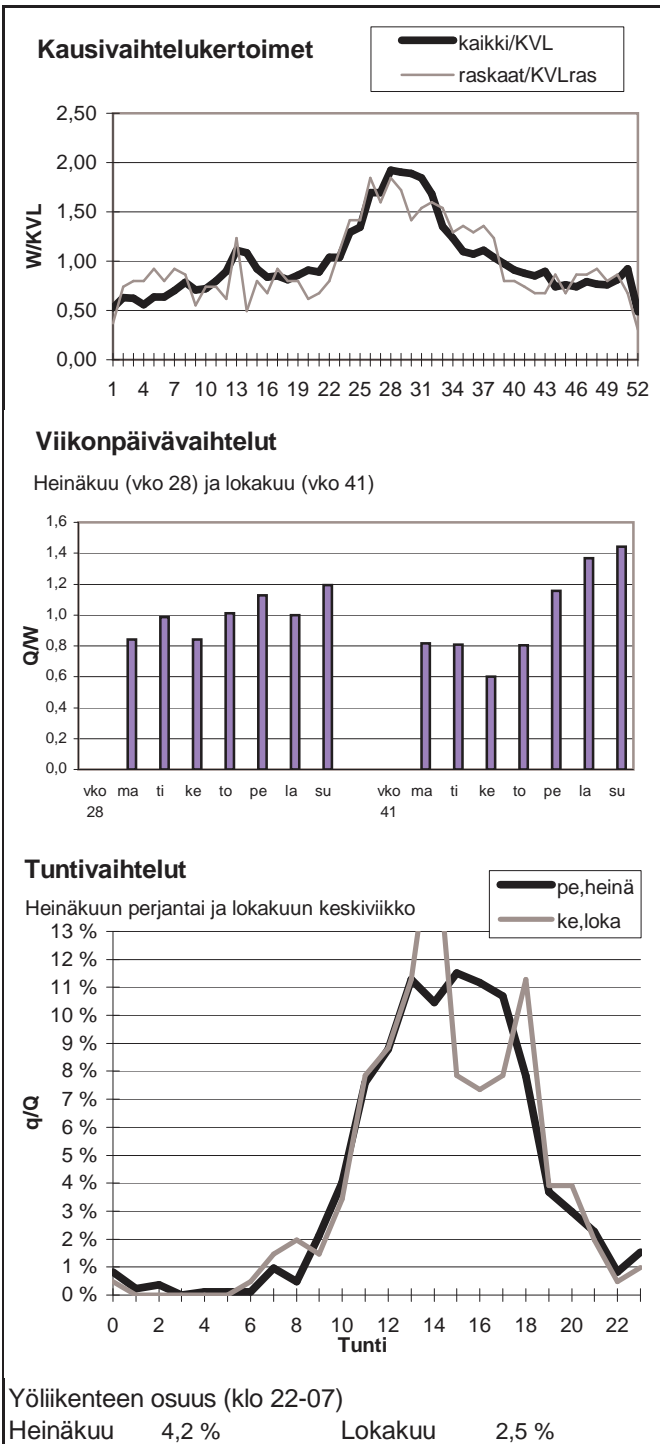

Vuoden 2007 liikennemäärät:

KVL	588	KVLras	9	Tieosa =	22	Suunta1 =	Norja
KAVL	546	KAVLras	10	Etäisyys =	2330	Suunta2 =	Suomi
KKVL	789	KKVLras	14	Kaistoja =	2		

Liikenteen koostumus:

	Ha	Ha+pk	Ha+av	La	Kaip	Kapp	Katp	Kevyet	Raskaat
Arkiliikenne	94,2 %	3,5 %	0,6 %	0,4 %	1,0 %	0,1 %	0,2 %	98,3 %	1,7 %
Koko vuosi	94,8 %	3,2 %	0,5 %	0,4 %	0,9 %	0,1 %	0,1 %	98,5 %	1,5 %

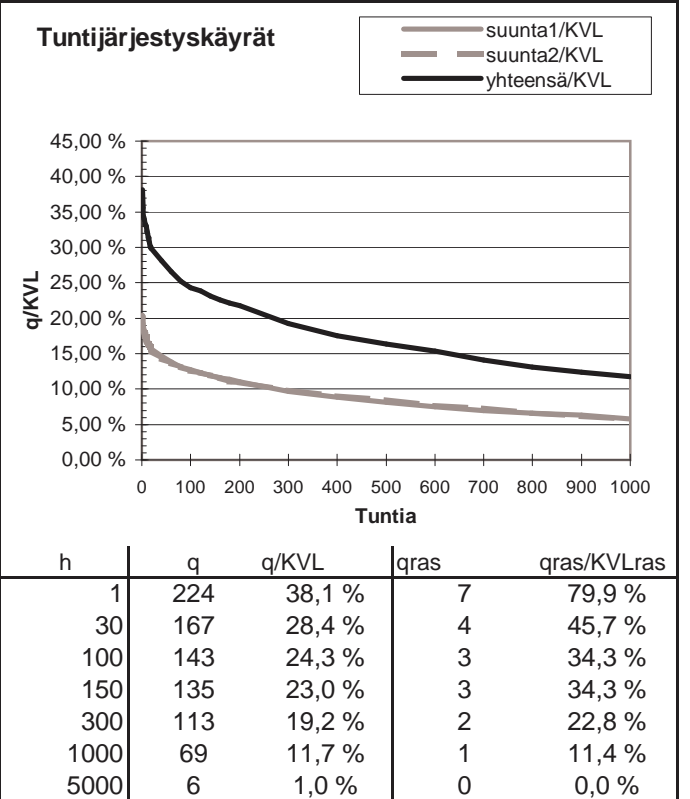
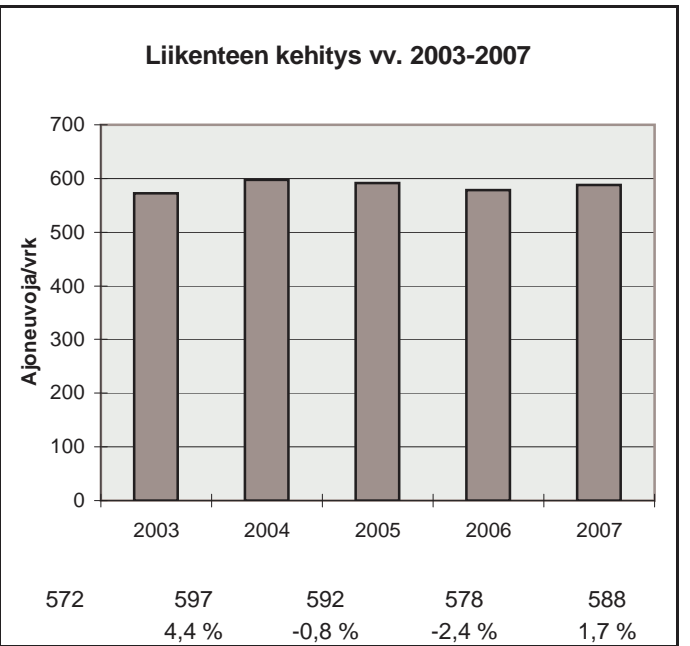
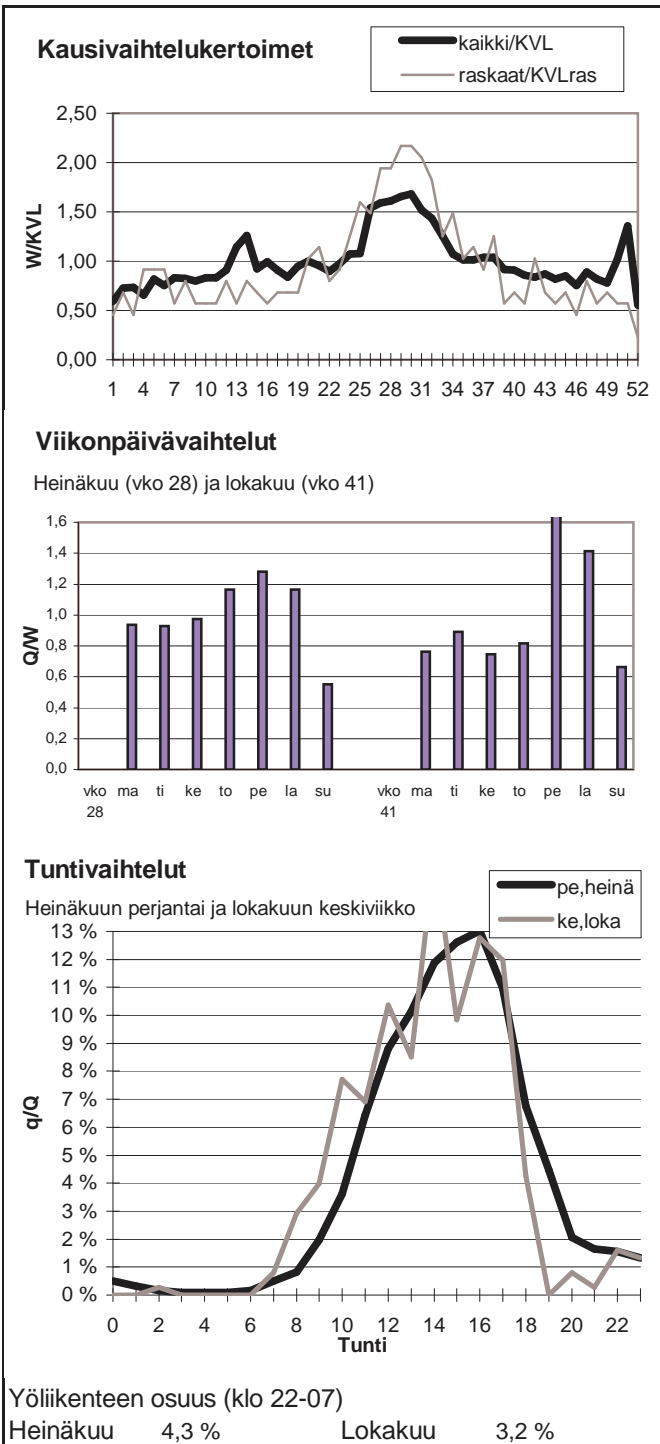

Vuoden 2007 liikennemäärät:

KVL	163	KVLras	8	Tieosa =	582	Suunta1 =	Norja
KAVL	171	KAVLras	11	Etäisyys =	5800	Suunta2 =	Suomi
KKVL	308	KKVLras	8	Kaistoja =	2		

Liikenteen koostumus:

	Ha	Ha+pk	Ha+av	La	Kaip	Kapp	Katp	Kevyet	Raskaat
Arkiliikenne	89,1 %	3,7 %	1,0 %	0,3 %	3,6 %	1,6 %	0,7 %	93,8 %	6,2 %
Koko vuosi	90,4 %	3,9 %	0,9 %	0,3 %	2,5 %	1,4 %	0,6 %	95,2 %	4,8 %

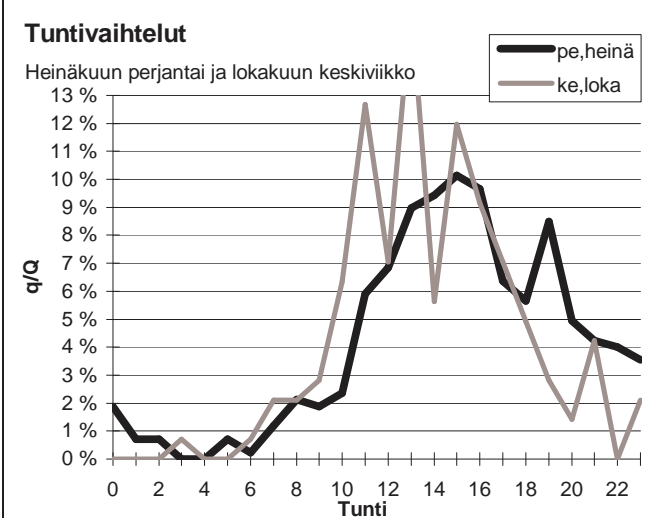
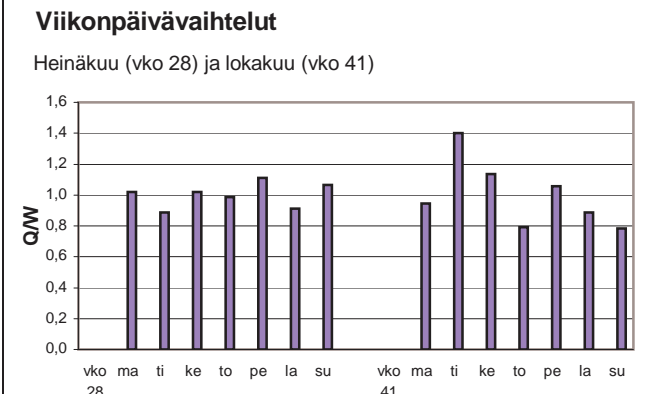
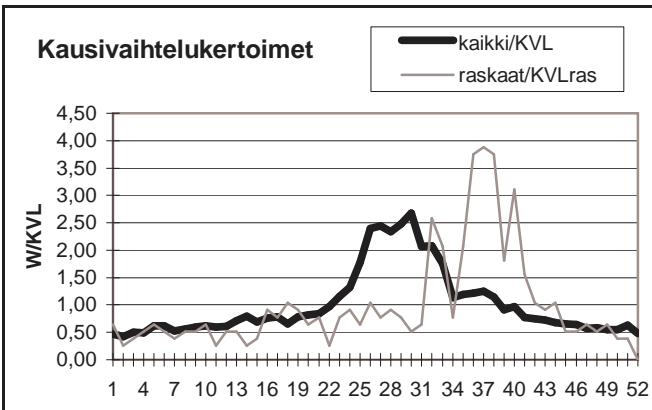

Yöliikenteen osuus (klo 22-07)

Heinäkuu	11,8 %	Lokakuu	3,5 %
----------	--------	---------	-------

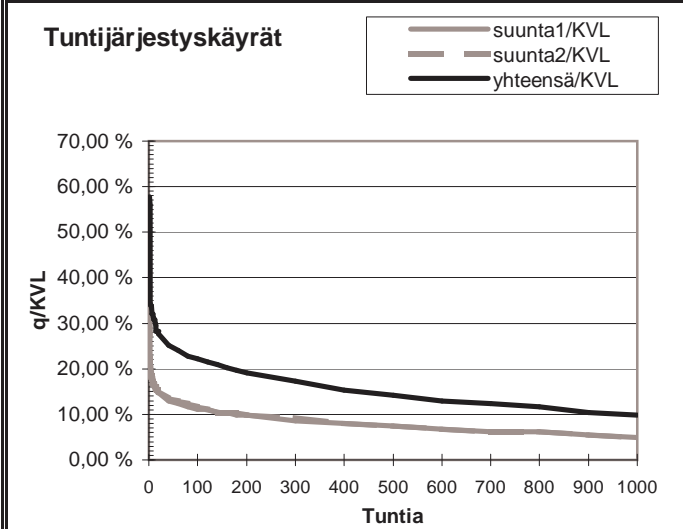
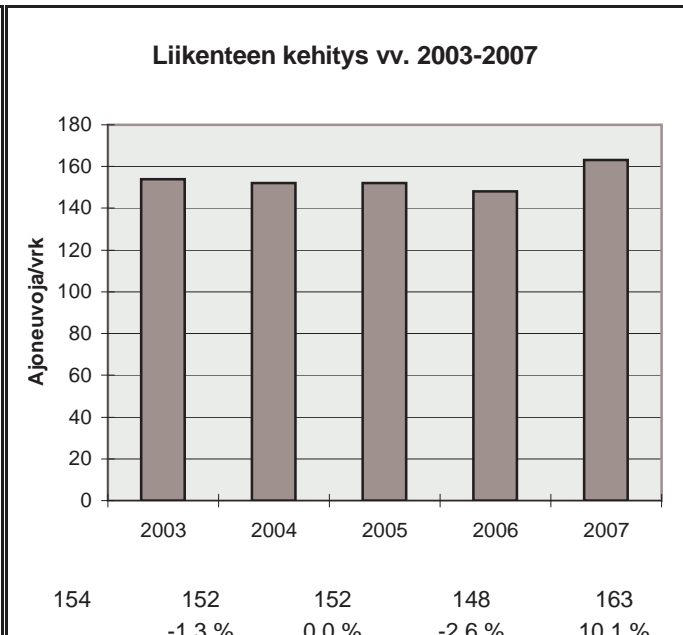

h	q	q/KVL	qras	qras/KVLras
1	94	57,8 %	11	142,4 %
30	42	25,8 %	7	90,6 %
100	36	22,1 %	4	51,8 %
150	33	20,3 %	4	51,8 %
300	28	17,2 %	2	25,9 %
1000	16	9,8 %	1	12,9 %
5000	3	1,8 %	0	0,0 %

Vuoden 2007 liikennemäärät:

KVL	697	KVLras	26	Tieosa =	12	Suunta1 =	Norja
KAVL	663	KAVLras	29	Etäisyys =	5200	Suunta2 =	Suomi
KKVL	958	KKVLras	41	Kaistoja =	2		

Liikenteen koostumus:

	Ha	Ha+pk	Ha+av	La	Kaip	Kapp	Katp	Kevyet	Raskaat
Arkiliikenne	91,2 %	3,9 %	0,5 %	1,0 %	2,2 %	0,6 %	0,6 %	95,6 %	4,4 %
Koko vuosi	92,2 %	3,6 %	0,4 %	0,9 %	1,9 %	0,5 %	0,5 %	96,2 %	3,8 %

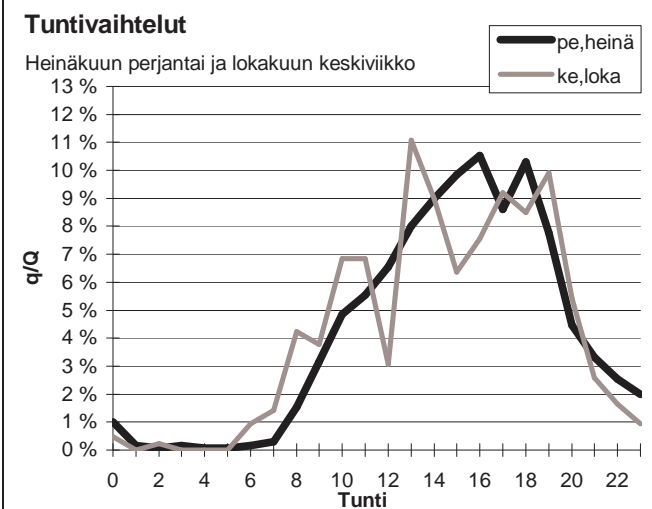
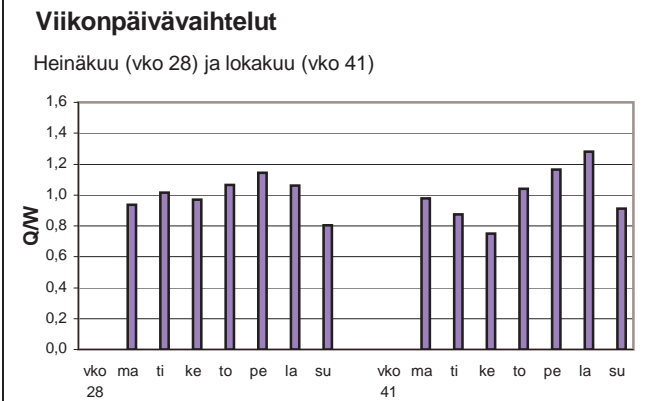
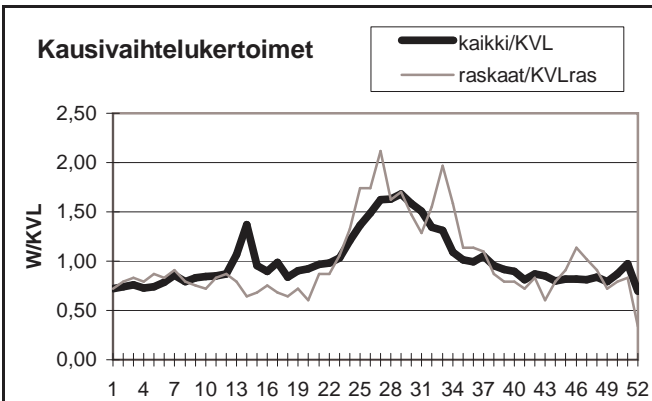

Yöliikenteen osuus (klo 22-07)

Heinäkuu	6,2 %	Lokakuu	4,2 %
----------	-------	---------	-------

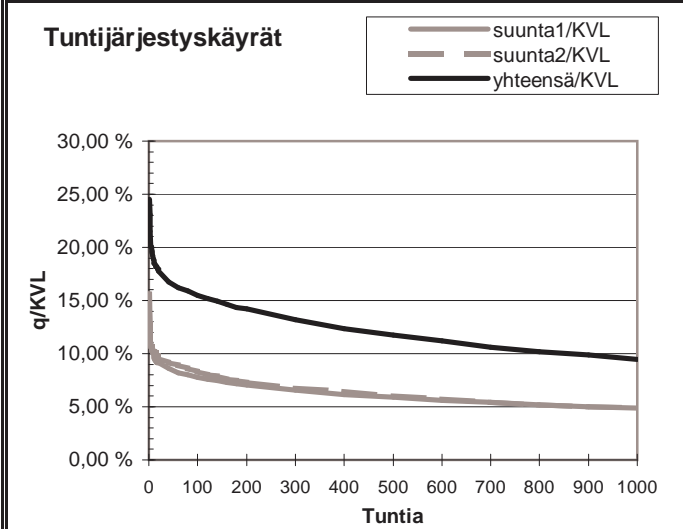
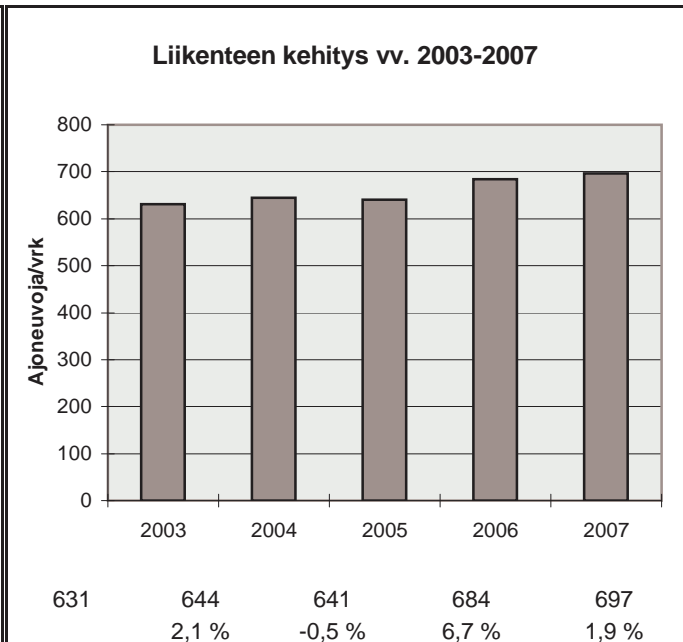

h	q	q/KVL	qras	qras/KVLras
1	171	24,5 %	12	45,3 %
30	120	17,2 %	9	34,0 %
100	108	15,5 %	7	26,5 %
150	103	14,8 %	6	22,7 %
300	92	13,2 %	5	18,9 %
1000	66	9,5 %	3	11,3 %
5000	16	2,3 %	0	0,0 %

Vuoden 2007 liikennemäärät:

KVL	339	KVLras	44	Tieosa =	12	Suunta1 =	Norja
KAVL	325	KAVLras	49	Etäisyys =	4368	Suunta2 =	Suomi
KKVL	603	KKVLras	52	Kaistoja =	2		

Liikenteen koostumus:

	Ha	Ha+pk	Ha+av	La	Kaip	Kapp	Katp	Kevyet	Raskaat
Arkiliikenne	76,7 %	6,3 %	2,0 %	0,7 %	2,2 %	7,7 %	4,4 %	84,9 %	15,1 %
Koko vuosi	78,7 %	6,2 %	2,0 %	0,7 %	2,2 %	6,4 %	3,8 %	86,9 %	13,1 %

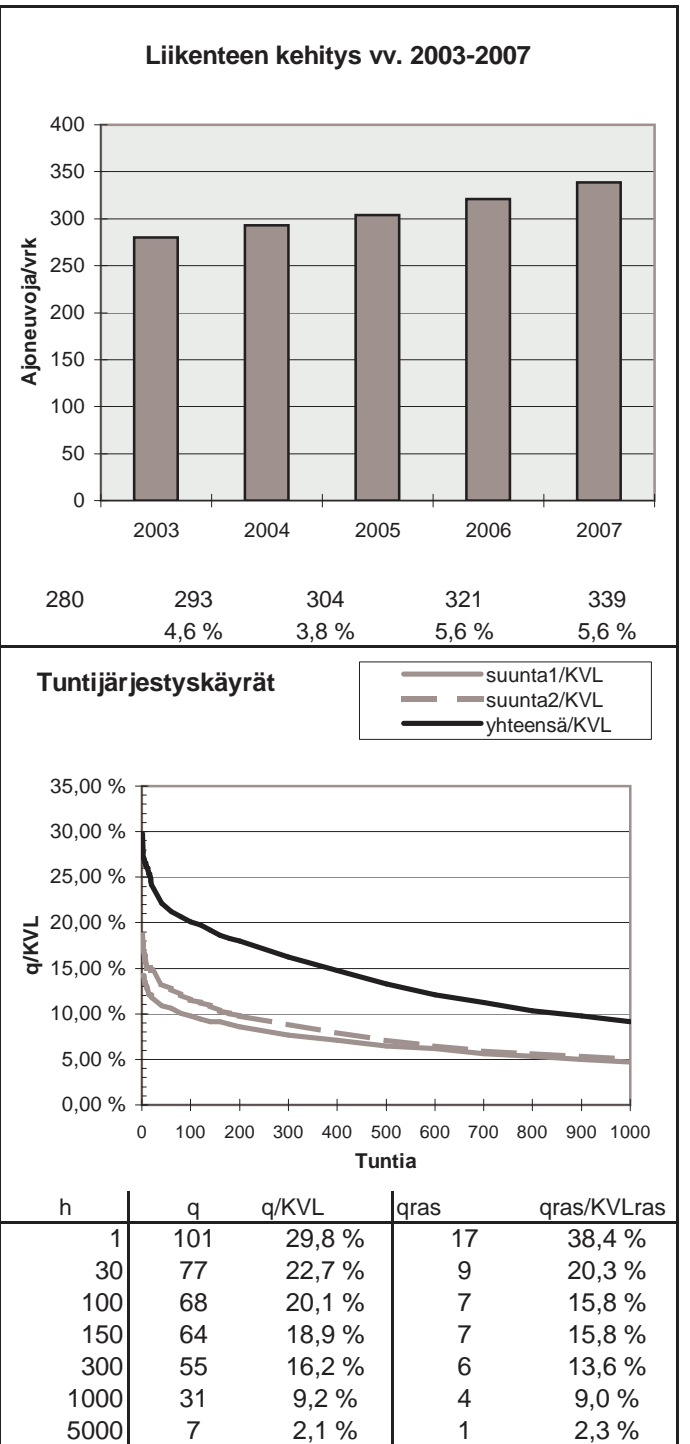
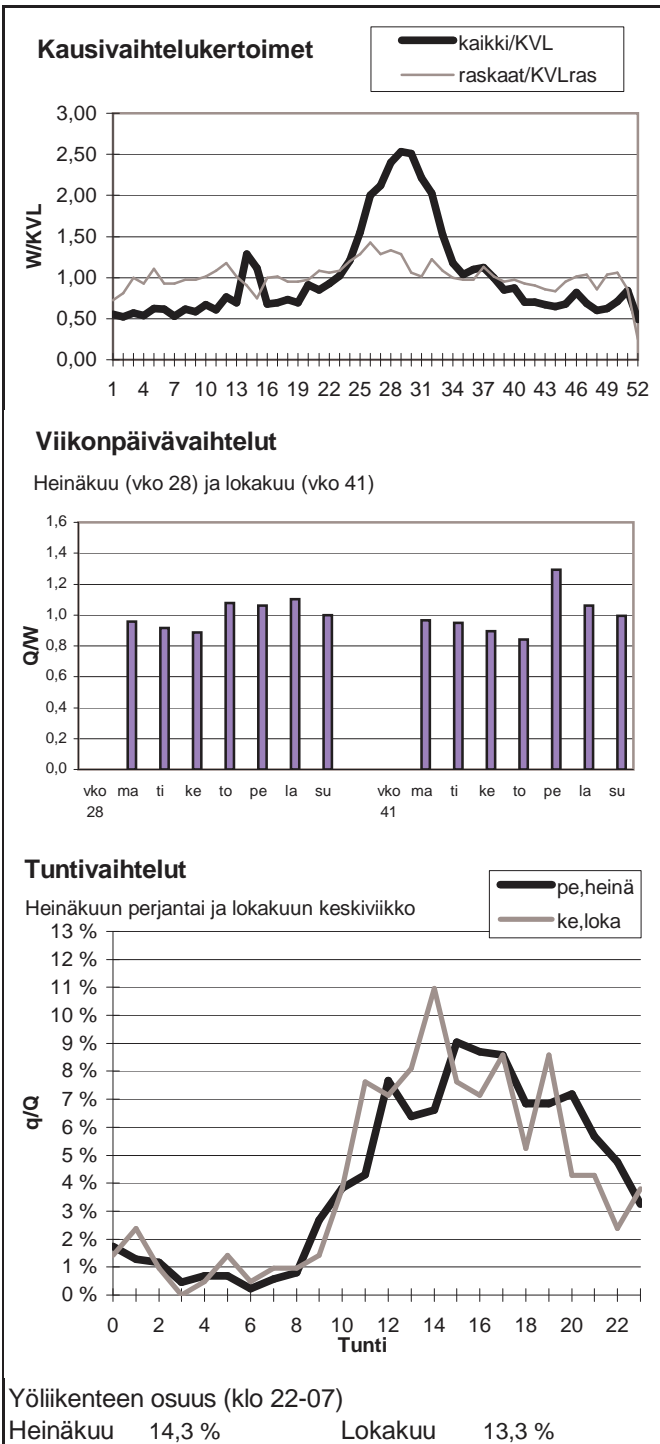

Vuoden 2007 liikennemäärät:

KVL	478	KVLras	64	Tieosa =	238	Suunta1 =	Norja
KAVL	402	KAVLras	82	Etäisyys =	200	Suunta2 =	Kilpisjärvi
KKVL	785	KKVLras	84	Kaistoja =	2		

Liikenteen koostumus:

	Ha	Ha+pk	Ha+av	La	Kaip	Kapp	Katp	Kevyet	Raskaat
Arkiliikenne	73,0 %	4,8 %	1,8 %	0,9 %	7,8 %	7,4 %	4,4 %	79,6 %	20,4 %
Koko vuosi	78,8 %	6,0 %	1,8 %	0,7 %	4,6 %	5,2 %	3,0 %	86,5 %	13,5 %

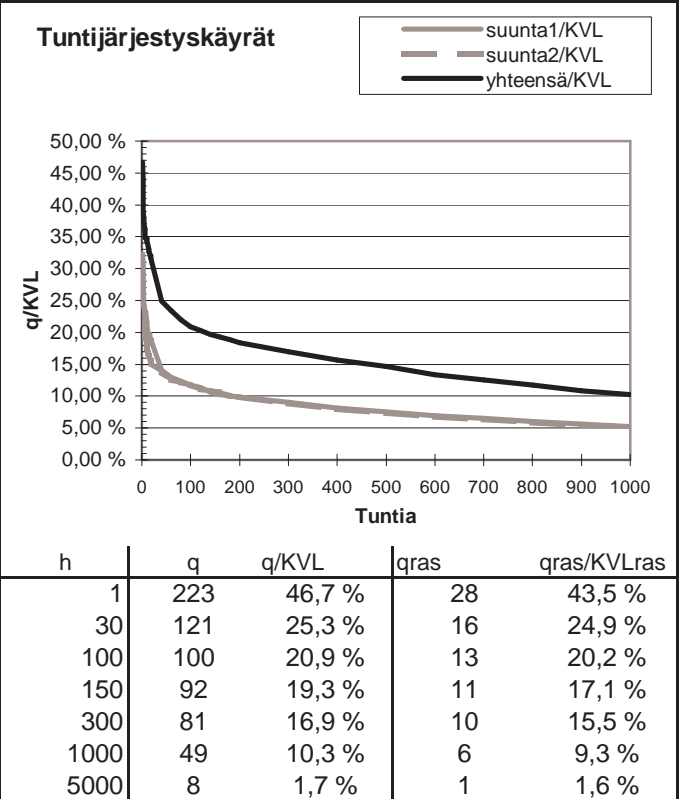
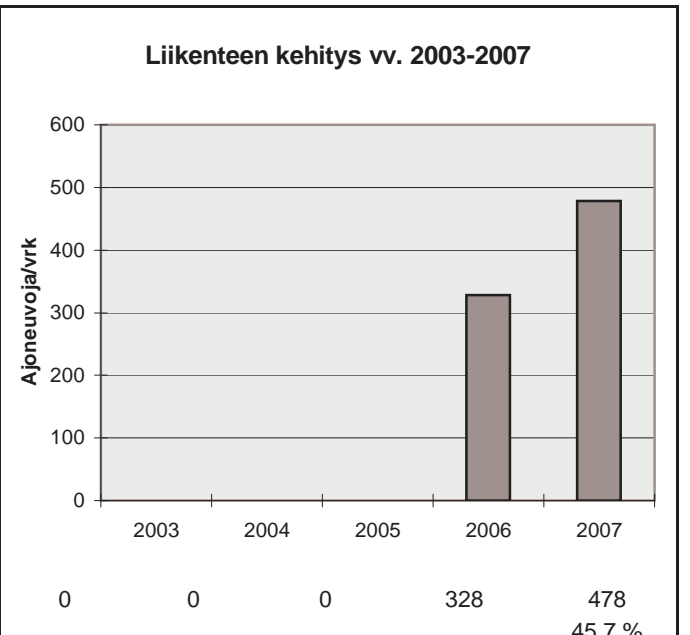
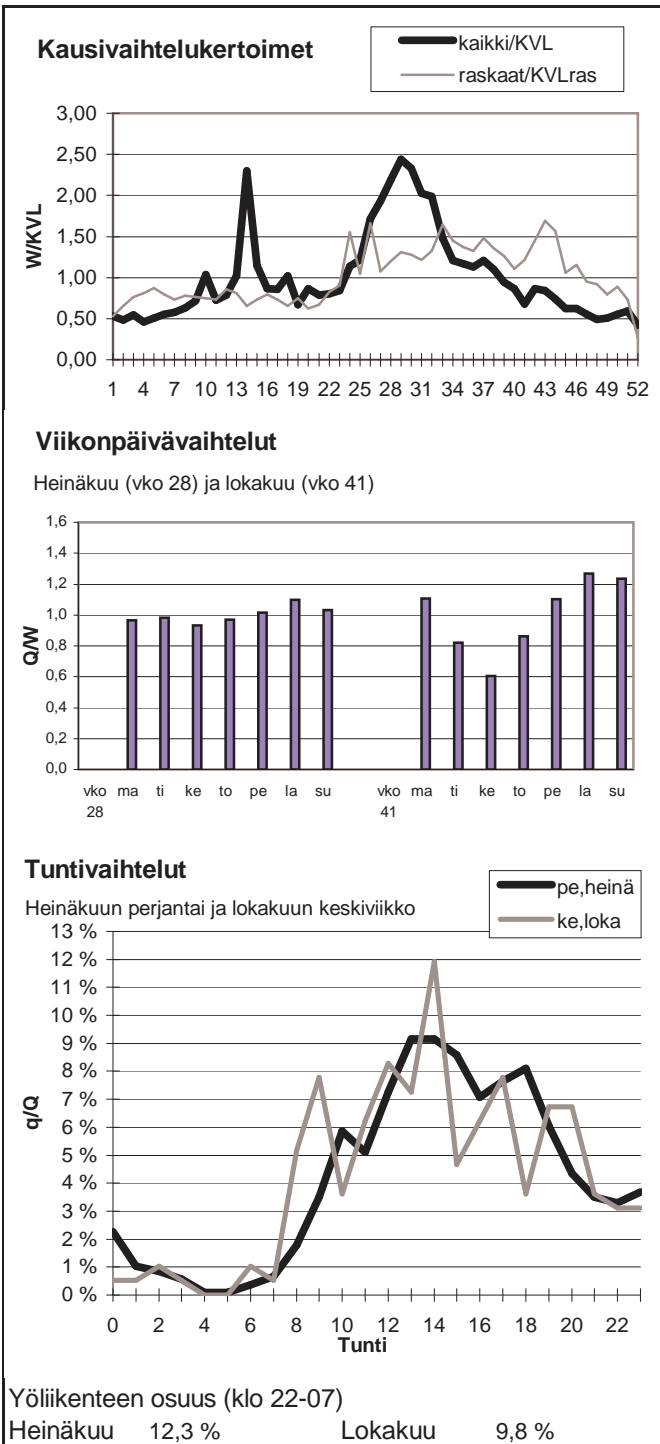

Vuoden 2007 liikennemäärät:

KVL	1433	KVLras	171	Tieosa =	518	Suunta1 =	Sodankylä
KAVL	1347	KAVLras	205	Etäisyys =	3393	Suunta2 =	Rovaniemi
KKVL	1867	KKVLras	190	Kaistoja =	2		

Liikenteen koostumus:

	Ha	Ha+pk	Ha+av	La	Kaip	Kapp	Katp	Kevyet	Raskaat
Arkiliikenne	78,8 %	4,8 %	1,2 %	2,5 %	3,9 %	1,4 %	7,4 %	84,8 %	15,2 %
Koko vuosi	81,6 %	5,2 %	1,3 %	2,4 %	3,2 %	1,2 %	5,1 %	88,1 %	11,9 %

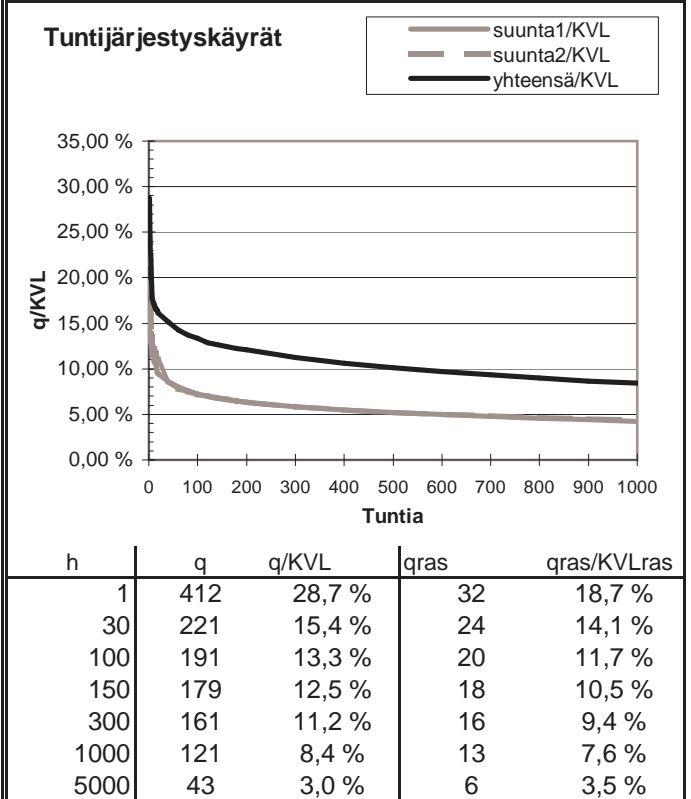
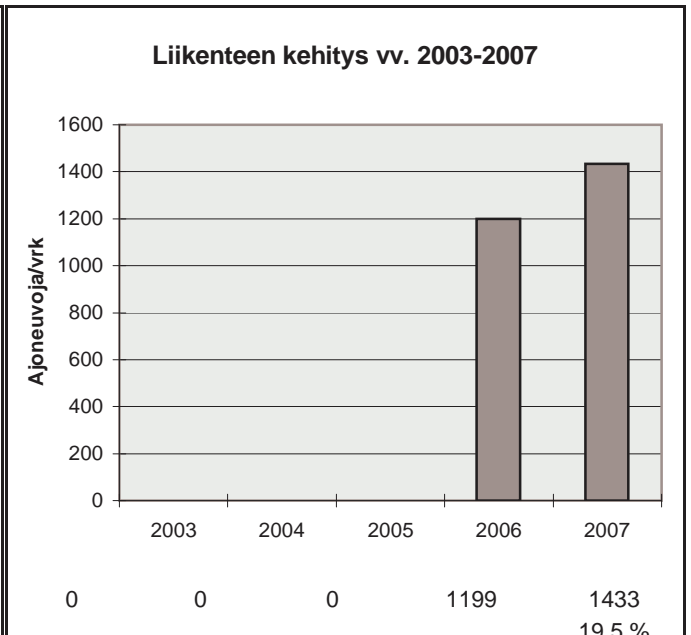
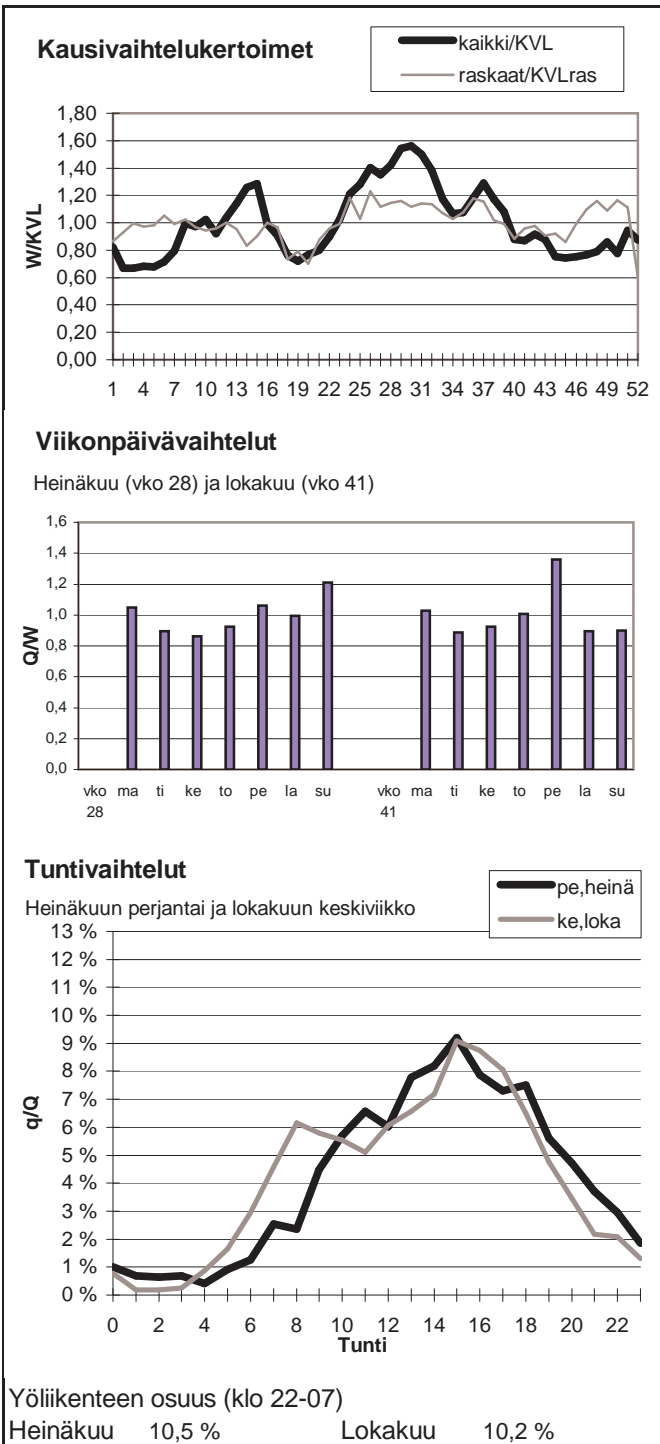

Vuoden 2007 liikennemäärät:

KVL	990	KVLras	126	Tieosa =	531	Suunta1 =	Ivalo
KAVL	936	KAVLras	146	Etäisyys =	2960	Suunta2 =	Sodankylä
KKVL	1562	KKVLras	156	Kaistoja =	2		

Liikenteen koostumus:

	Ha	Ha+pk	Ha+av	La	Kaip	Kapp	Katp	Kevyet	Raskaat
Arkiliikenne	75,7 %	6,8 %	1,9 %	2,2 %	4,7 %	1,8 %	7,0 %	84,4 %	15,6 %
Koko vuosi	78,2 %	7,1 %	1,9 %	2,0 %	4,1 %	1,6 %	5,0 %	87,3 %	12,7 %

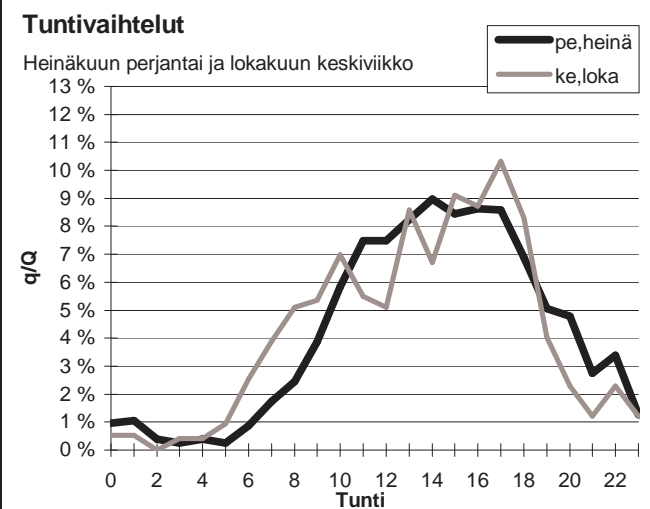
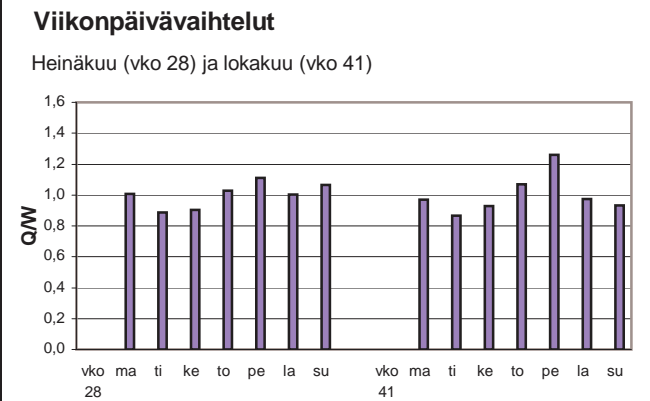
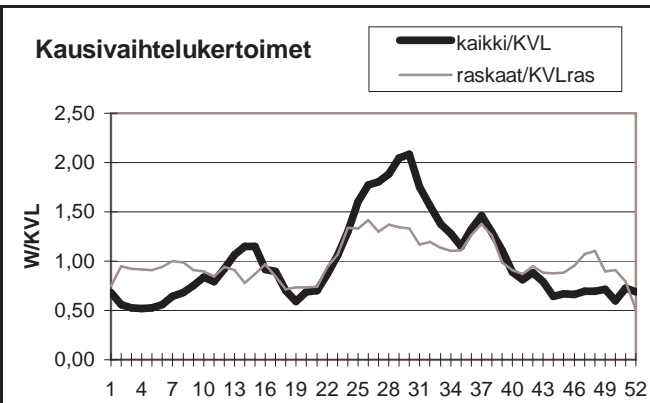

Yöliikenteen osuus (klo 22-07)

Heinäkuu	8,8 %	Lokakuu	8,8 %
----------	-------	---------	-------

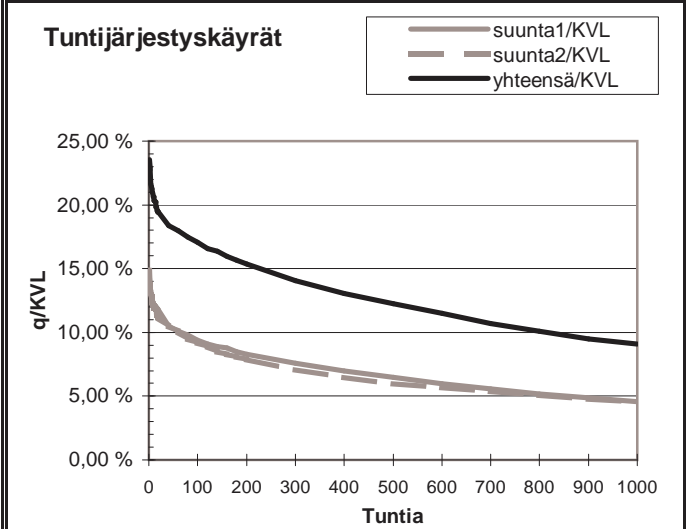
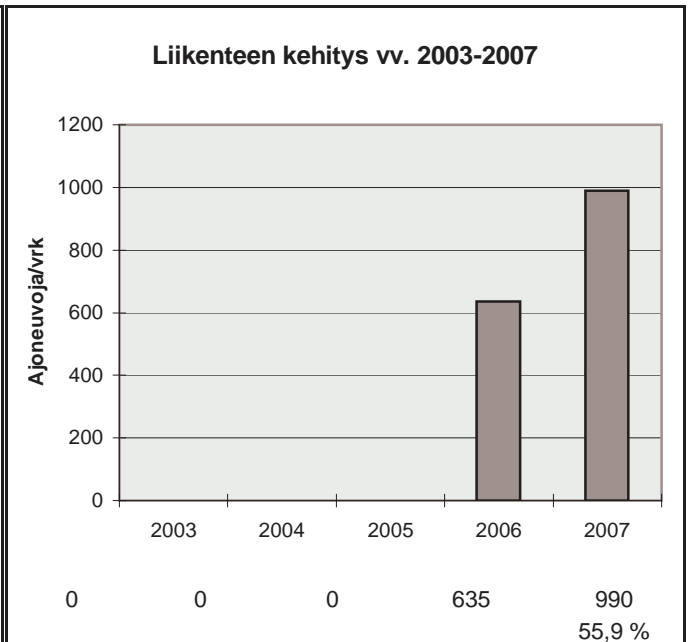

h	q	q/KVL	qras	qras/KVLras
1	233	23,5 %	24	19,1 %
30	186	18,8 %	19	15,1 %
100	169	17,1 %	16	12,7 %
150	160	16,2 %	15	11,9 %
300	139	14,0 %	13	10,3 %
1000	90	9,1 %	10	8,0 %
5000	25	2,5 %	4	3,2 %