

Vuoden 2005 liikennemäärät:

KVL	13441	KVLras	2111
KAVL	12760	KAVLras	2678
KKVL	16234	KKVLras	2170

Tieosa = 10	Suunta1 = Koskenkylä
Etäisyys = 1050	Suunta2 = Helsinki
Kaistoja = 4	

Liikenteen koostumus:

	Ha	Ha+pk	Ha+av	La	Kaip	Kapp	Katp	Kevyet	Raskaat
Arkiliikenne	77,0 %	1,5 %	0,6 %	1,1 %	3,8 %	6,4 %	9,8 %	79,0 %	21,0 %
Koko vuosi	82,0 %	1,7 %	0,6 %	1,1 %	3,0 %	4,6 %	7,0 %	84,3 %	15,7 %

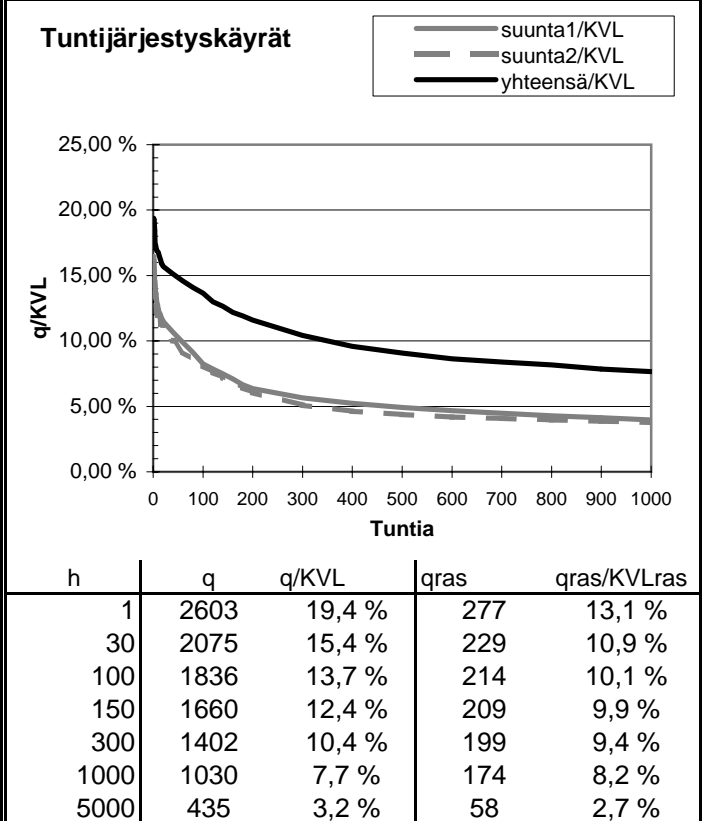
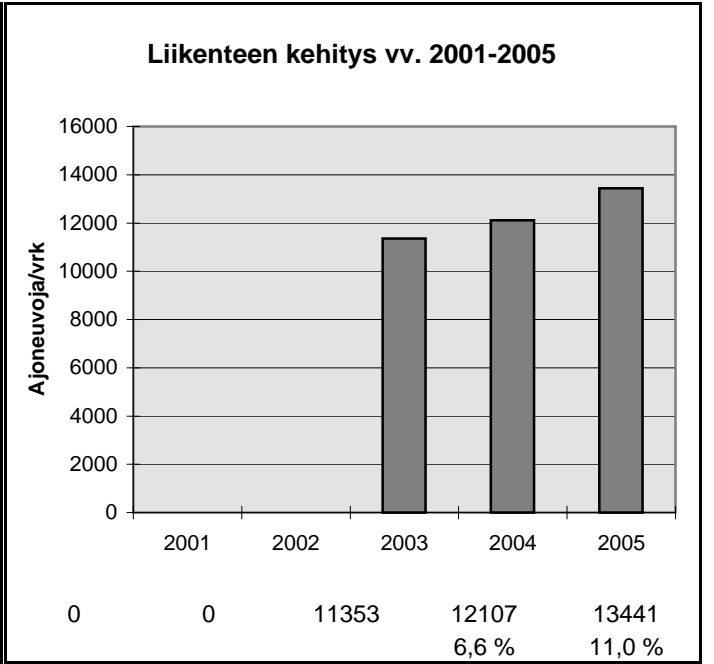
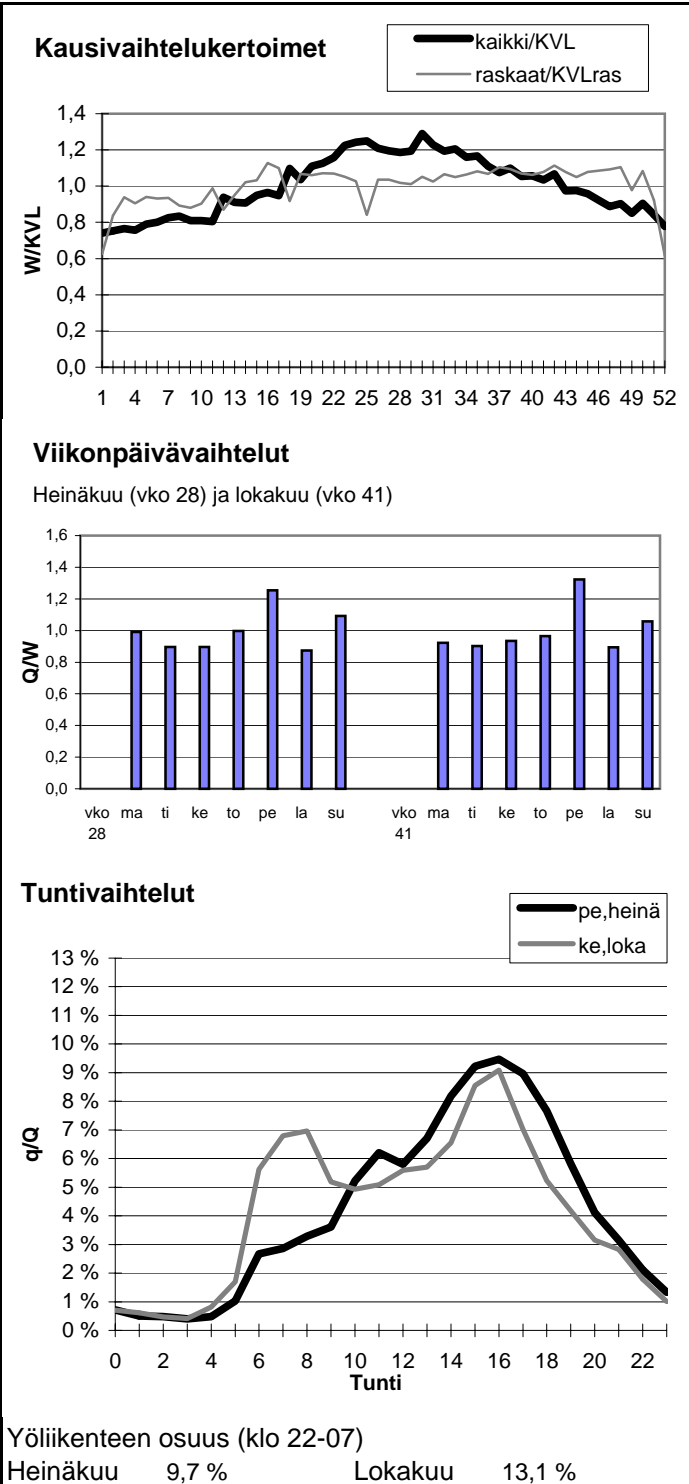

Vuoden 2005 liikennemäärät:

KVL	60975	KVLras	3999
KAVL	70273	KAVLras	5096
KKVL	57107	KKVLras	3858

Tieosa = 2	Suunta1 = Espoo
Etäisyys = 1614	Suunta2 = Helsinki
Kaistoja = 6	

Liikenteen koostumus:

	Ha	Ha+pk	Ha+av	La	Kaip	Kapp	Katp	Kevyet	Raskaat
Arkiliikenne	92,1 %	0,3 %	0,3 %	2,9 %	1,8 %	1,9 %	0,6 %	92,7 %	7,3 %
Koko vuosi	92,8 %	0,3 %	0,3 %	2,9 %	1,6 %	1,5 %	0,5 %	93,4 %	6,6 %

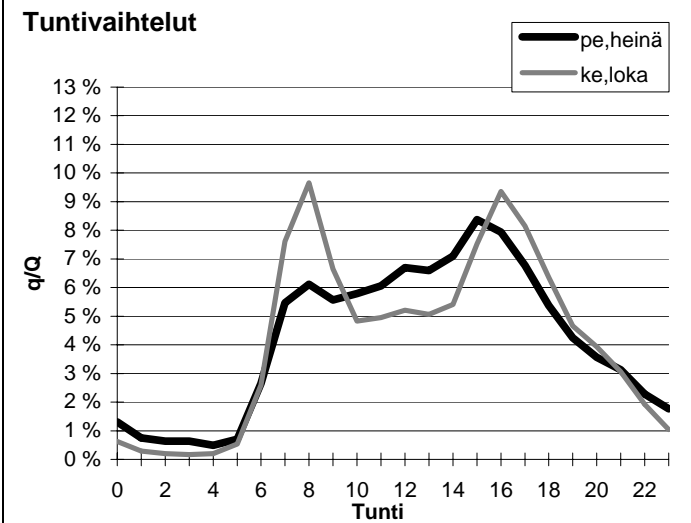
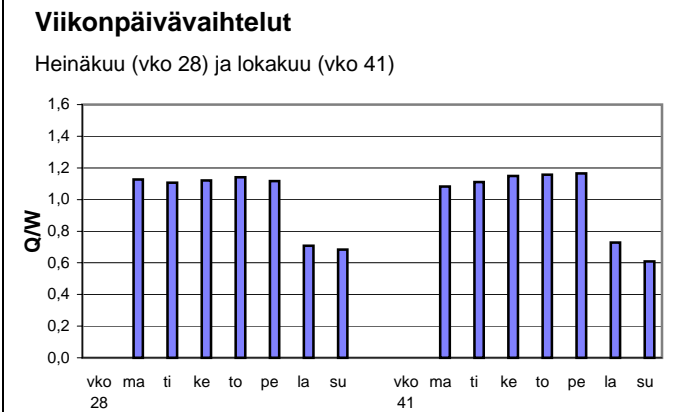
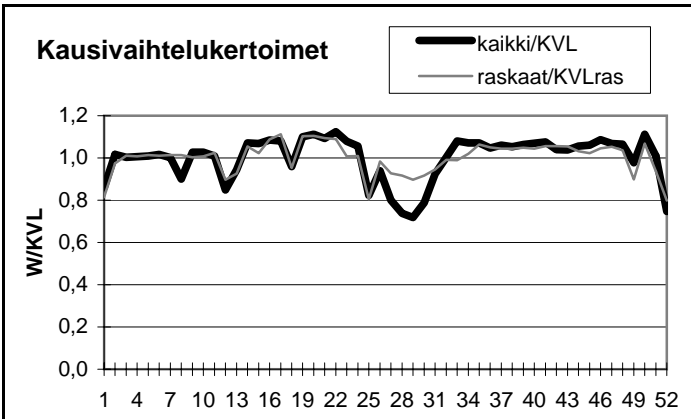

Yöliikenteen osuus (klo 22-07)

Heinäkuu	11,2 %	Lokakuu	7,6 %
----------	--------	---------	-------

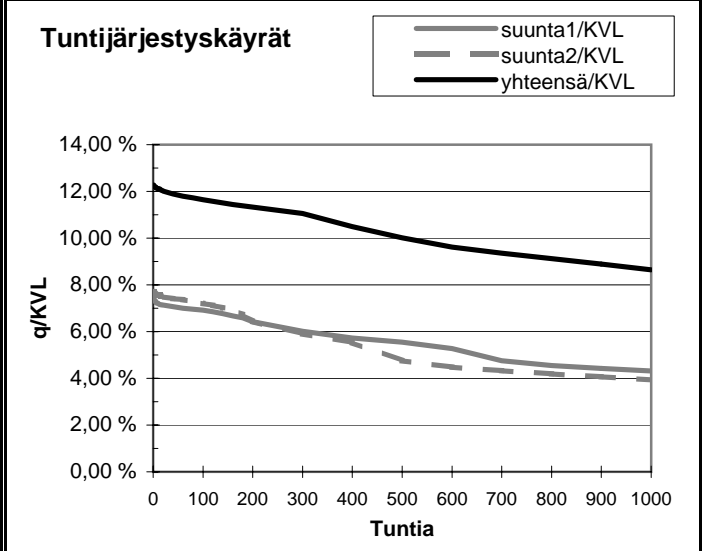
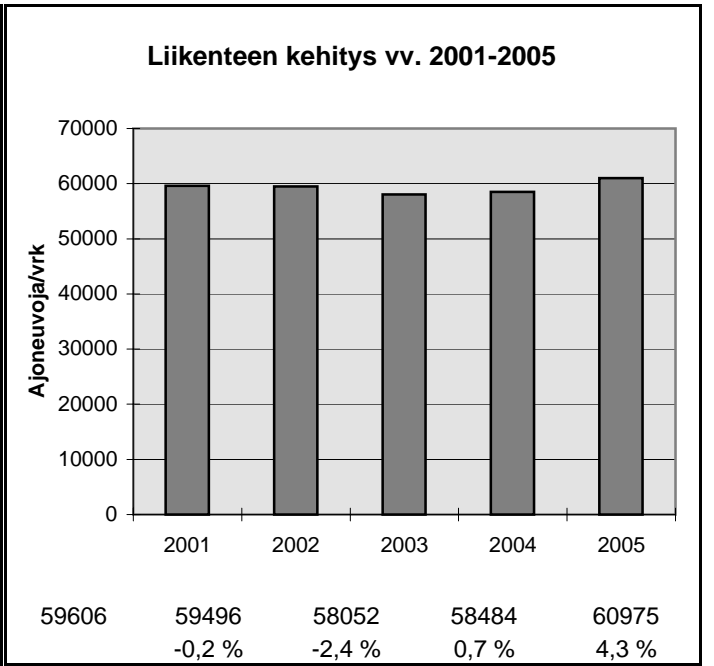

h	q	q/KVL	qras	qras/KVLras
1	7483	12,3 %	481	12,0 %
30	7289	12,0 %	437	10,9 %
100	7103	11,6 %	417	10,4 %
150	7001	11,5 %	408	10,2 %
300	6737	11,0 %	392	9,8 %
1000	5267	8,6 %	356	8,9 %
5000	1834	3,0 %	90	2,3 %

Vuoden 2005 liikennemäärät:

KVL	25078	KVLras	1128
KAVL	27882	KAVLras	1485
KKVL	26167	KKVLras	1122

Tieosa = 6	Suunta1 = Kirkkonummi
Etäisyys = 3600	Suunta2 = Helsinki
Kaistoja = 4	

Liikenteen koostumus:

	Ha	Ha+pk	Ha+av	La	Kaip	Kapp	Katp	Kevyet	Raskaat
Arkiliikenne	93,6 %	0,8 %	0,2 %	1,0 %	2,5 %	0,7 %	1,1 %	94,7 %	5,3 %
Koko vuosi	94,4 %	0,9 %	0,2 %	0,9 %	2,1 %	0,6 %	0,9 %	95,5 %	4,5 %

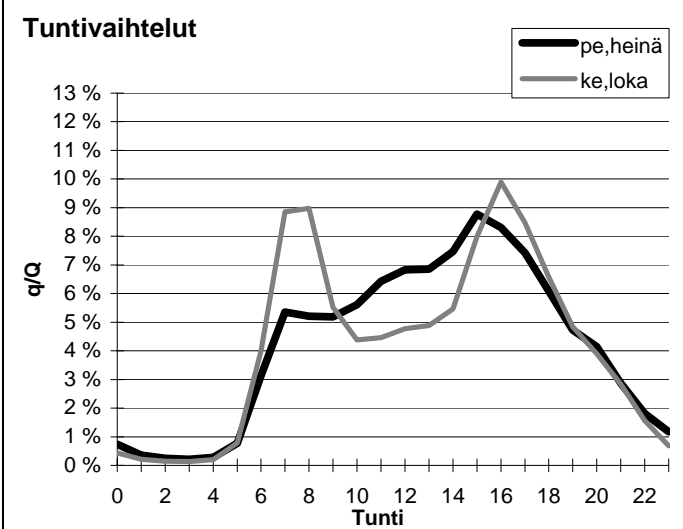
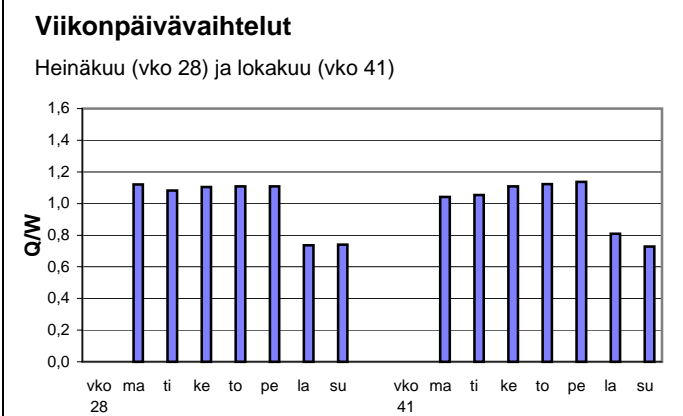
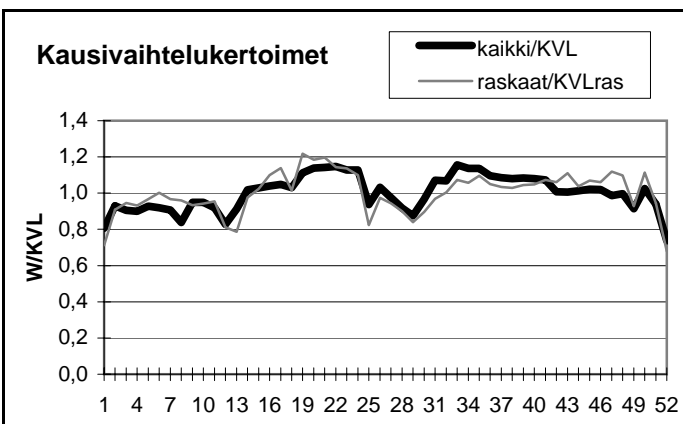

Yöliikenteen osuus (klo 22-07)

Heinäkuu	8,7 %	Lokakuu	8,2 %
----------	-------	---------	-------

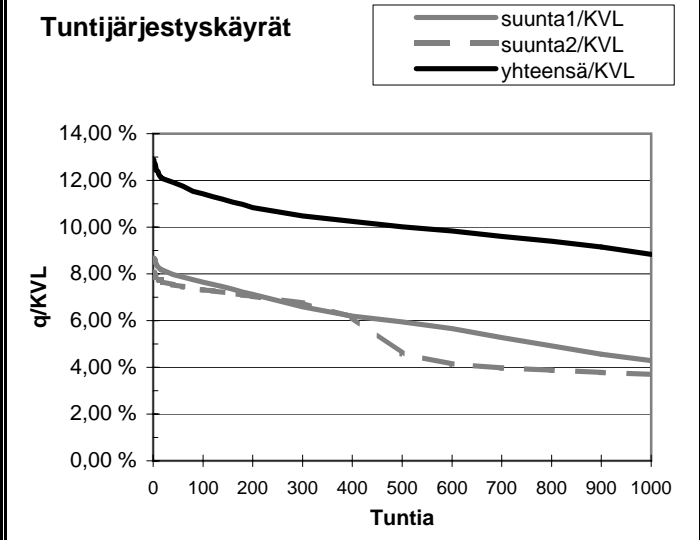
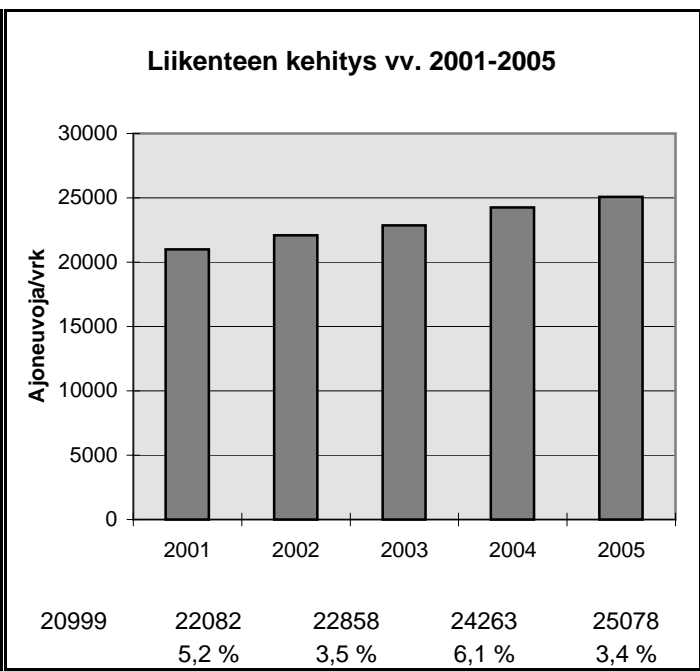

h	q	q/KVL	qras	qras/KVLras
1	3231	12,9 %	182	16,1 %
30	3009	12,0 %	155	13,7 %
100	2866	11,4 %	145	12,9 %
150	2790	11,1 %	141	12,5 %
300	2628	10,5 %	133	11,8 %
1000	2217	8,8 %	112	9,9 %
5000	809	3,2 %	22	2,0 %

Vuoden 2005 liikennemäärät:

KVL	29347	KVLras	1263
KAVL	33302	KAVLras	1571
KKVL	26790	KKVLras	1286

Tieosa = 3	Suunta1 = Turku
Etäisyys = 2210	Suunta2 = Helsinki
Kaistoja = 5	

Liikenteen koostumus:

	Ha	Ha+pk	Ha+av	La	Kaip	Kapp	Katp	Kevyet	Raskaat
Arkiliikenne	94,9 %	0,3 %	0,1 %	1,6 %	2,2 %	0,5 %	0,4 %	95,3 %	4,7 %
Koko vuosi	95,2 %	0,3 %	0,1 %	1,6 %	1,9 %	0,5 %	0,3 %	95,7 %	4,3 %

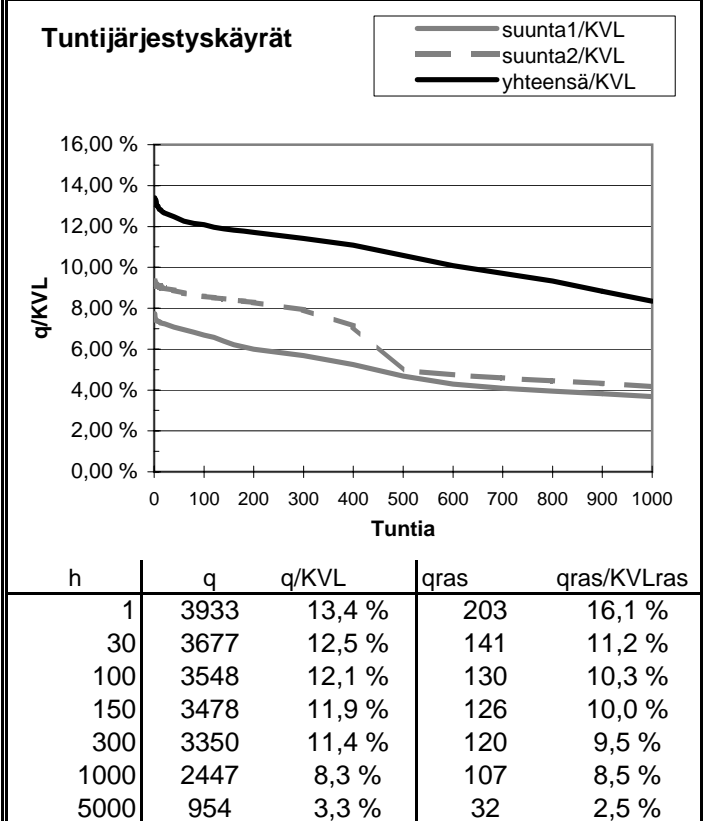
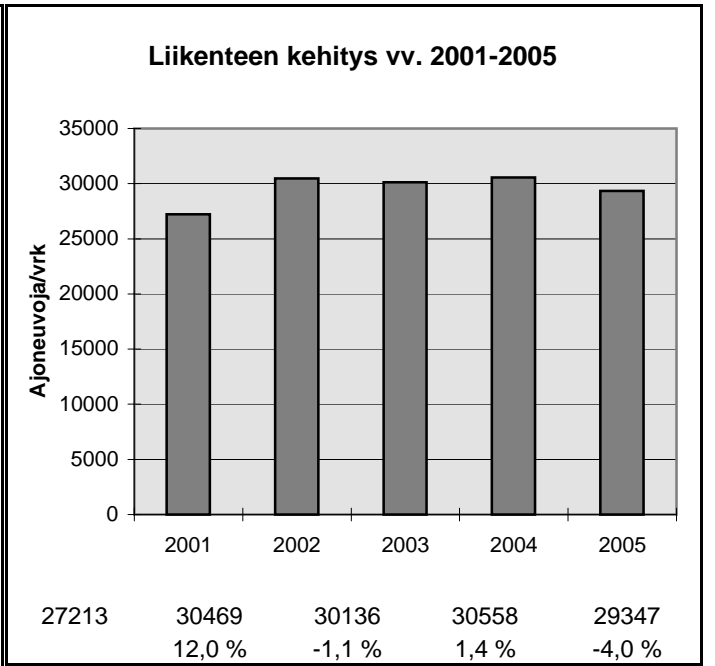
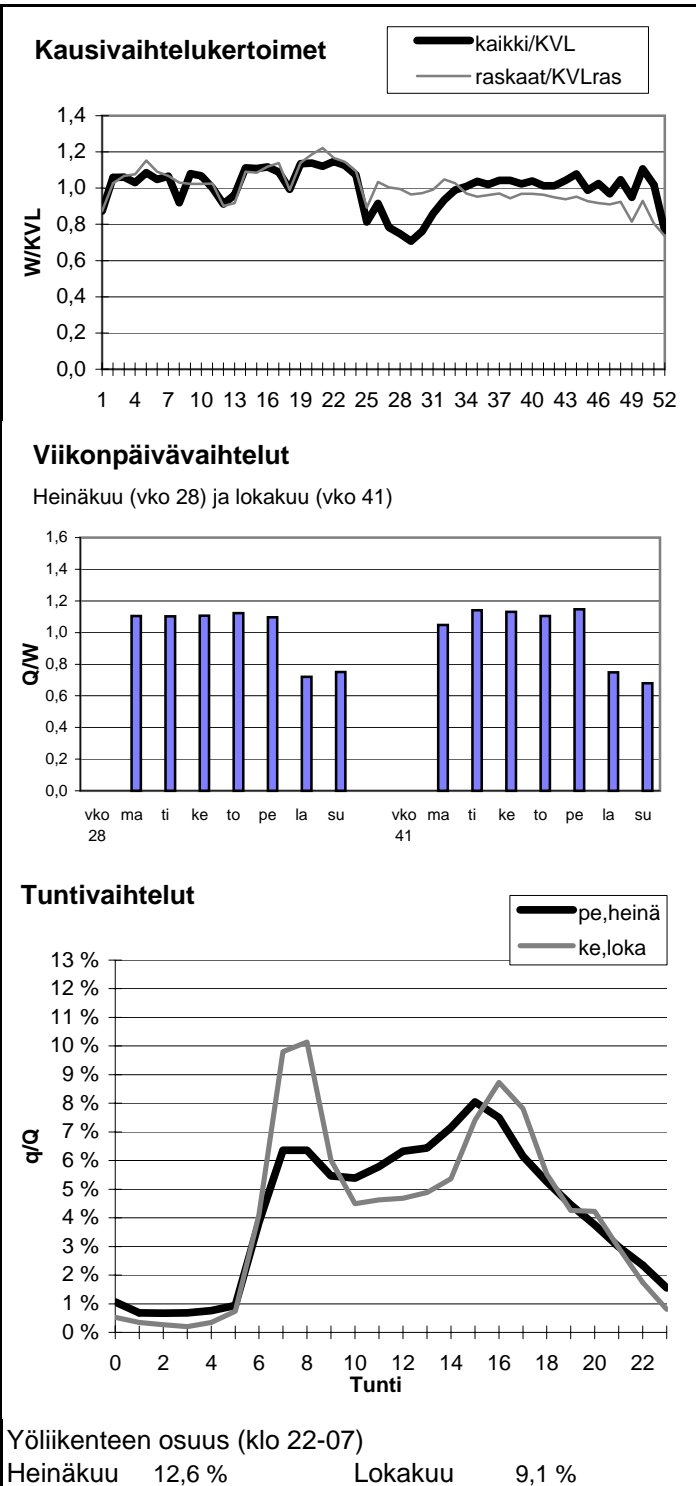

Vuoden 2005 liikennemäärät:

KVL	19615	KVLras	1879
KAVL	20368	KAVLras	2414
KKVL	21650	KKVLras	1965

Tieosa = 9	Suunta1 = Turku
Etäisyys = 1058	Suunta2 = Helsinki
Kaistoja = 4	

Liikenteen koostumus:

	Ha	Ha+pk	Ha+av	La	Kaip	Kapp	Katp	Kevyet	Raskaat
Arkiliikenne	86,8 %	0,9 %	0,4 %	1,0 %	3,7 %	2,8 %	4,4 %	88,2 %	11,8 %
Koko vuosi	88,9 %	1,1 %	0,4 %	1,0 %	3,0 %	2,2 %	3,4 %	90,4 %	9,6 %

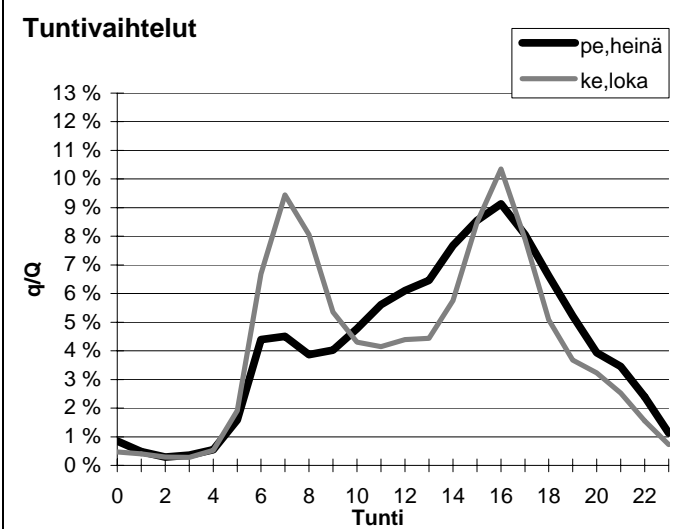
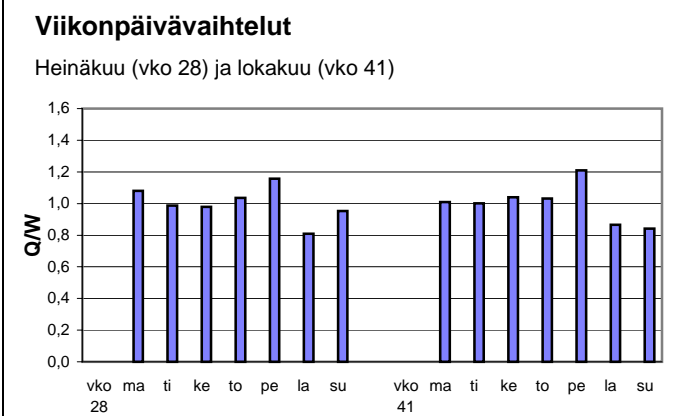
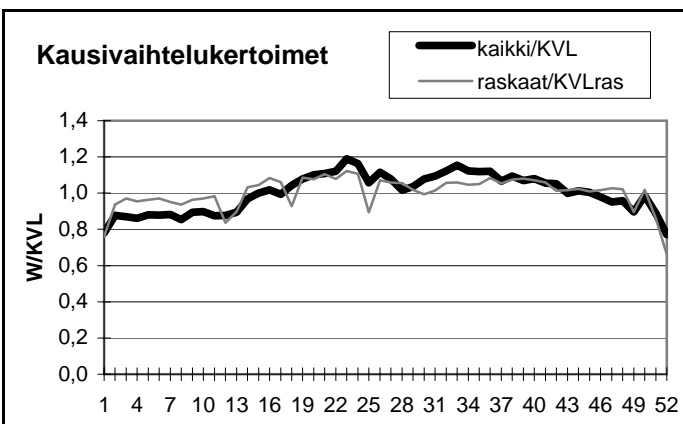

Yöliikenteen osuus (klo 22-07)

Heinäkuu	12,0 %	Lokakuu	12,8 %
----------	--------	---------	--------

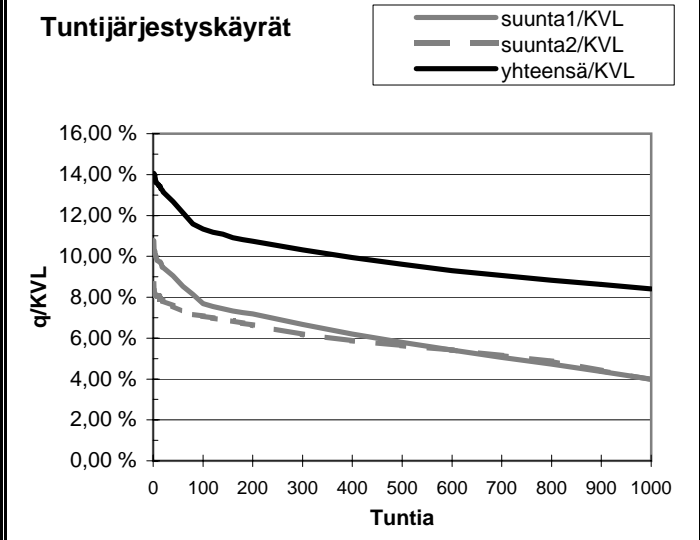
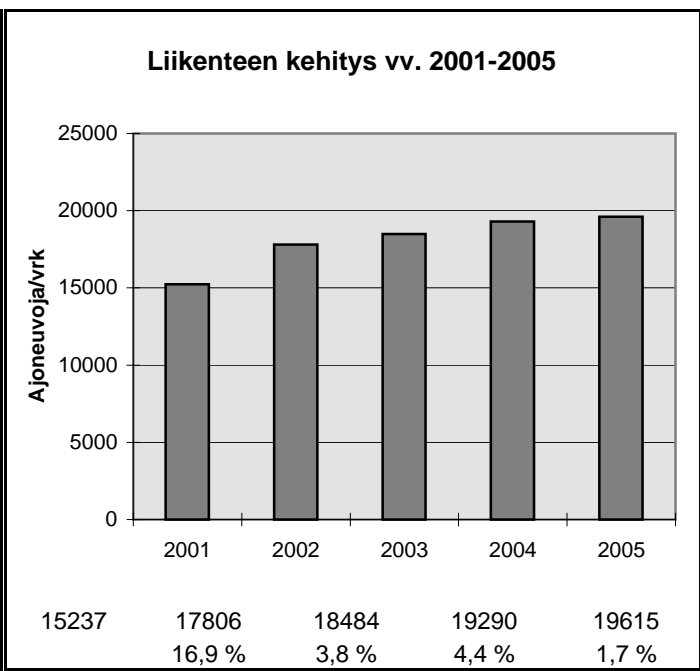

h	q	q/KVL	qras	qras/KVLras
1	2758	14,1 %	224	11,9 %
30	2538	12,9 %	191	10,2 %
100	2222	11,3 %	181	9,6 %
150	2160	11,0 %	177	9,4 %
300	2023	10,3 %	169	9,0 %
1000	1648	8,4 %	153	8,1 %
5000	614	3,1 %	48	2,6 %

Vuoden 2005 liikennemäärät:

KVL	12592	KVLras	1300
KAVL	12017	KAVLras	1630
KKVL	15001	KKVLras	1372

Tieosa = 12	Suunta1 = Turku
Etäisyys = 2530	Suunta2 = Helsinki
Kaistoja = 2	

Liikenteen koostumus:

	Ha	Ha+pk	Ha+av	La	Kaip	Kapp	Katp	Kevyet	Raskaat
Arkiliikenne	84,5 %	1,5 %	0,4 %	1,5 %	3,4 %	3,8 %	4,7 %	86,4 %	13,6 %
Koko vuosi	87,5 %	1,7 %	0,4 %	1,5 %	2,6 %	2,9 %	3,4 %	89,7 %	10,3 %

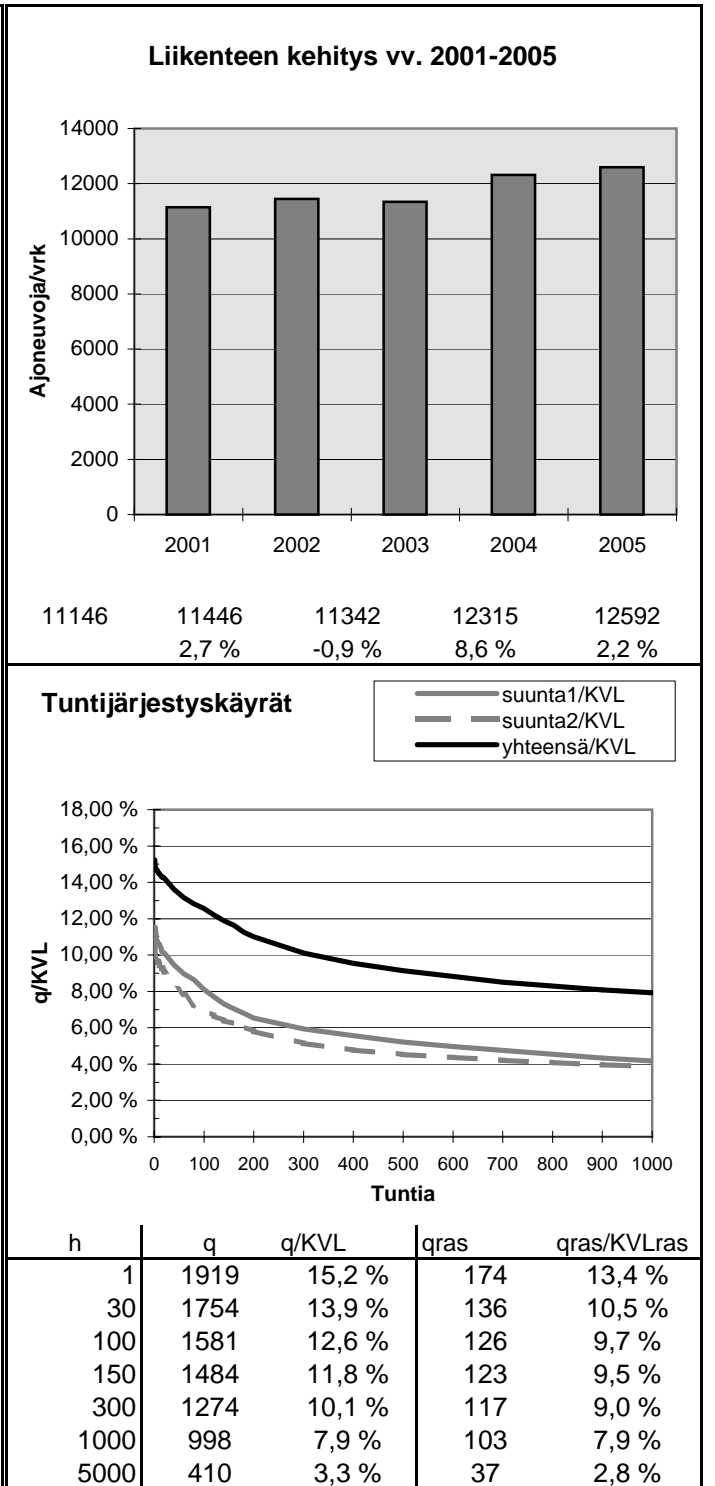
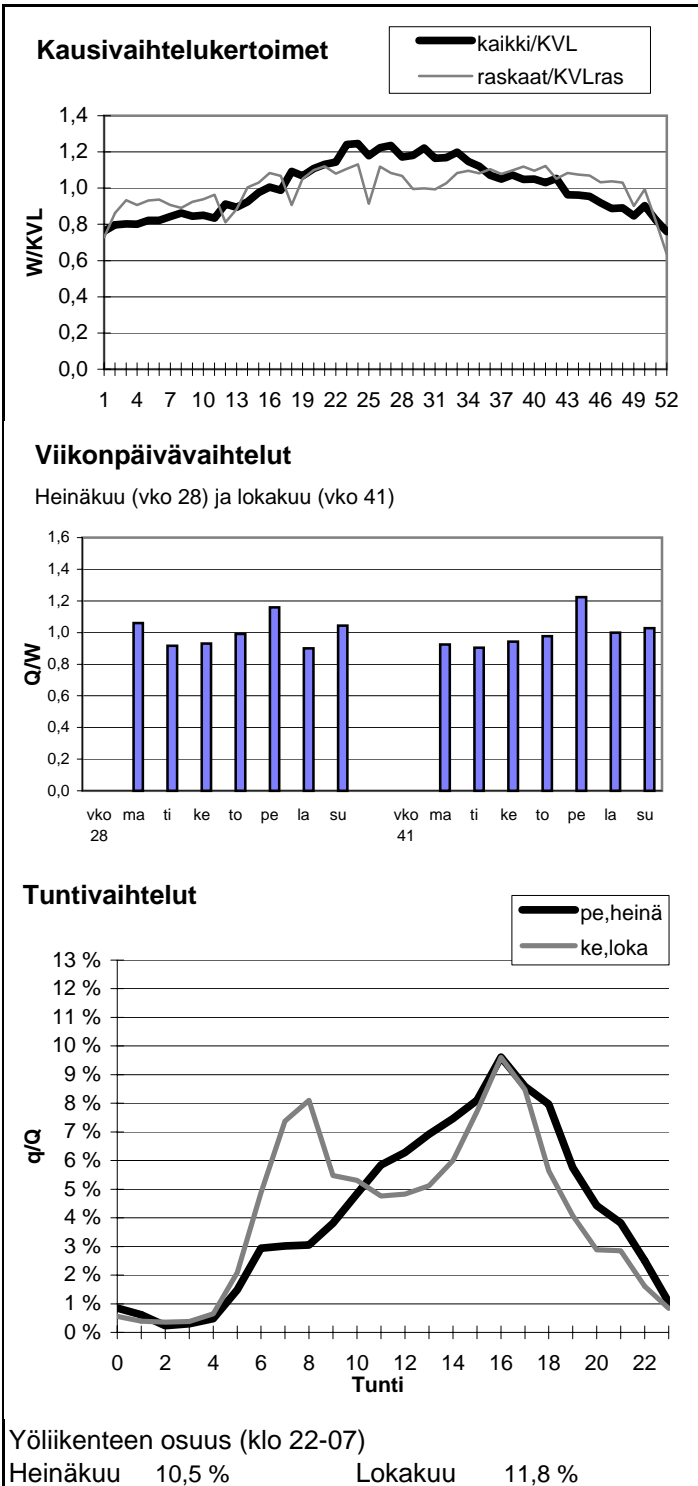

Vuoden 2005 liikennemäärät:

KVL	12814	KVLras	873
KAVL	14142	KAVLras	1127
KKVL	13024	KKVLras	895

Tieosa = 1	Suunta1 = Pori
Etäisyys = 2200	Suunta2 = Helsinki
Kaistoja = 2	

Liikenteen koostumus:

	Ha	Ha+pk	Ha+av	La	Kaip	Kapp	Katp	Kevyet	Raskaat
Arkiliikenne	90,9 %	0,9 %	0,2 %	1,2 %	3,2 %	1,3 %	2,3 %	92,0 %	8,0 %
Koko vuosi	92,0 %	1,0 %	0,2 %	1,2 %	2,7 %	1,1 %	1,8 %	93,2 %	6,8 %

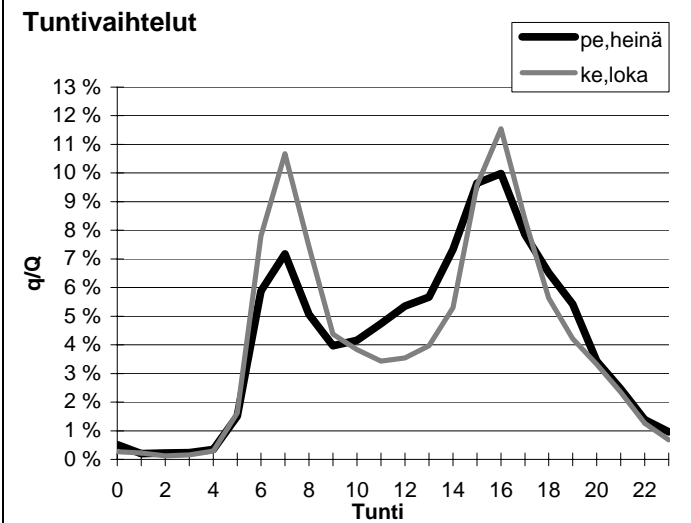
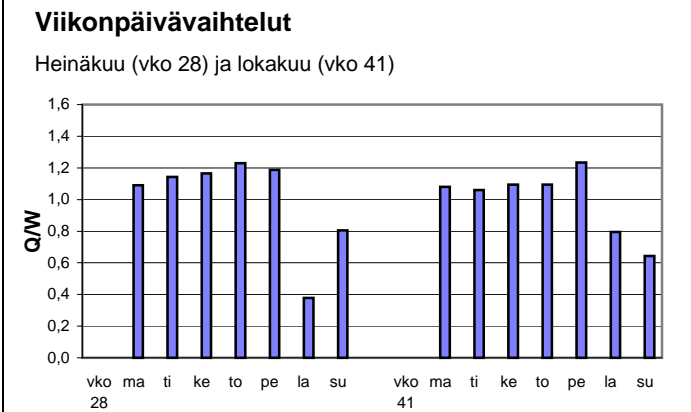
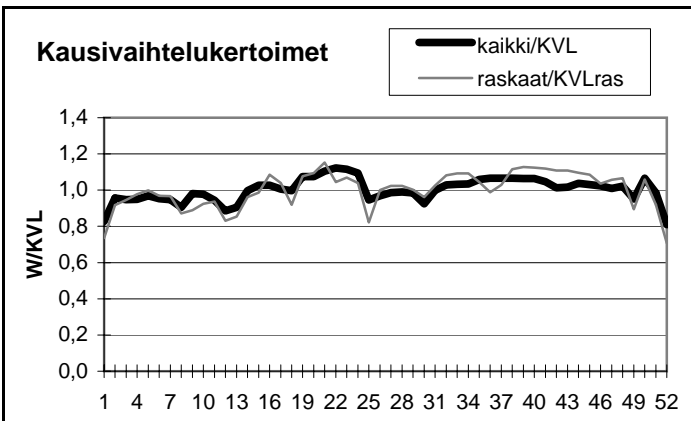

Yöliikenteen osuus (klo 22-07)

Heinäkuu	11,2 %	Lokakuu	12,4 %
----------	--------	---------	--------

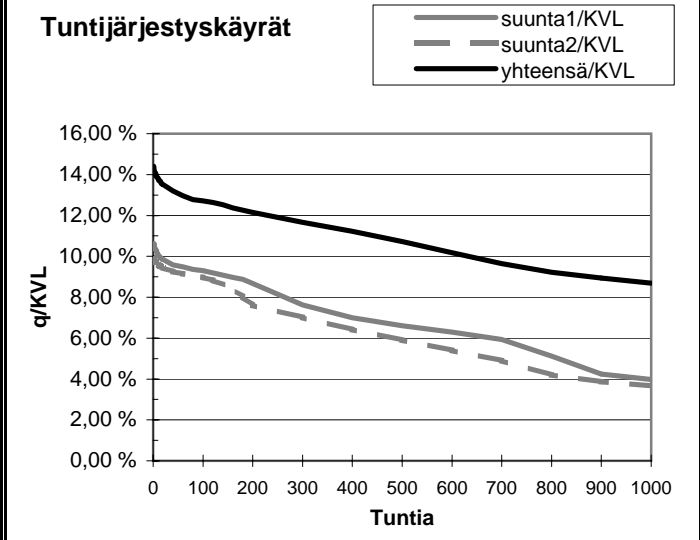
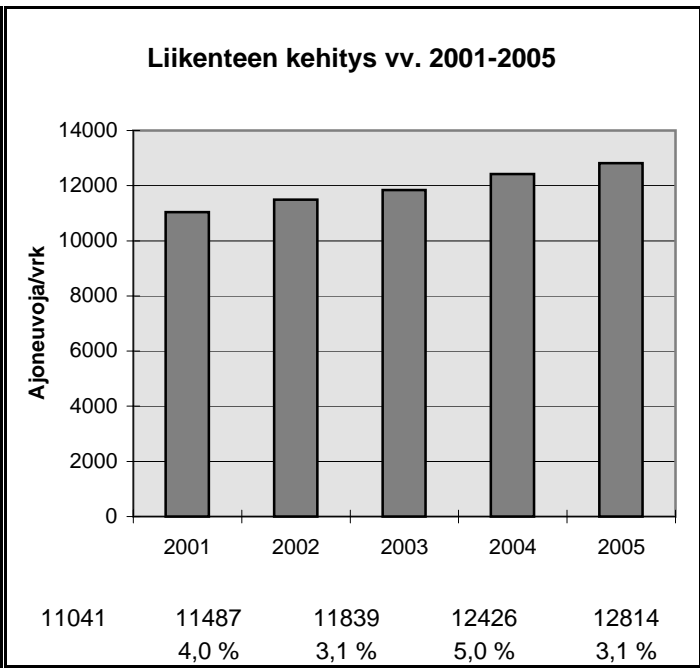

h	q	q/KVL	qras	qras/KVLras
1	1845	14,4 %	118	13,5 %
30	1712	13,4 %	100	11,5 %
100	1628	12,7 %	94	10,8 %
150	1594	12,4 %	92	10,5 %
300	1495	11,7 %	88	10,1 %
1000	1114	8,7 %	78	8,9 %
5000	375	2,9 %	20	2,3 %

Vuoden 2005 liikennemäärät:

KVL	44297	KVLras	3471
KAVL	50668	KAVLras	4667
KKVL	43845	KKVLras	3456

Tieosa = 102
 Etäisyys = 799
 Kaistoja = 4

Suunta1 = Hämeenlinna
 Suunta2 = Helsinki

Liikenteen koostumus:

	Ha	Ha+pk	Ha+av	La	Kaip	Kapp	Katp	Kevyet	Raskaat
Arkiliikenne	90,0 %	0,6 %	0,2 %	1,3 %	5,1 %	1,6 %	1,2 %	90,8 %	9,2 %
Koko vuosi	91,3 %	0,7 %	0,2 %	1,3 %	4,2 %	1,3 %	1,0 %	92,2 %	7,8 %

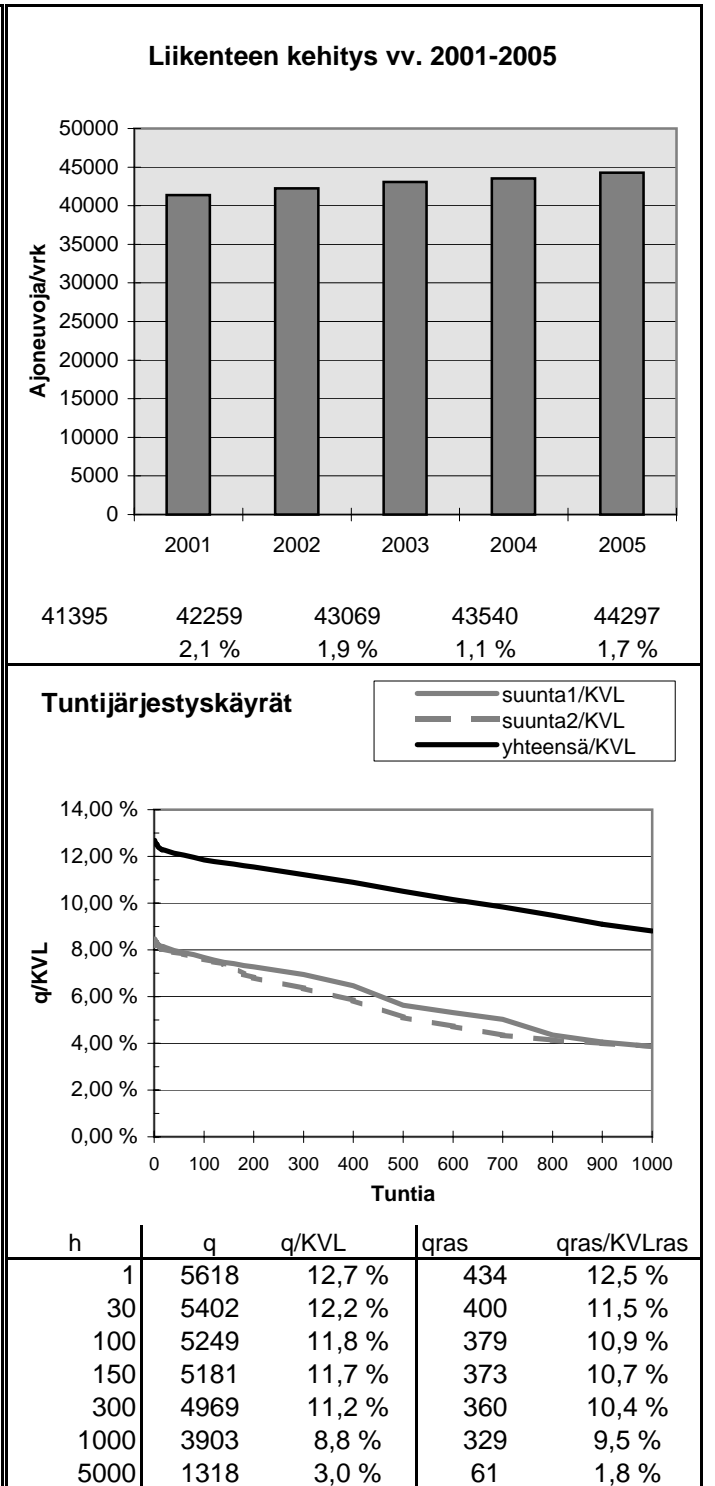
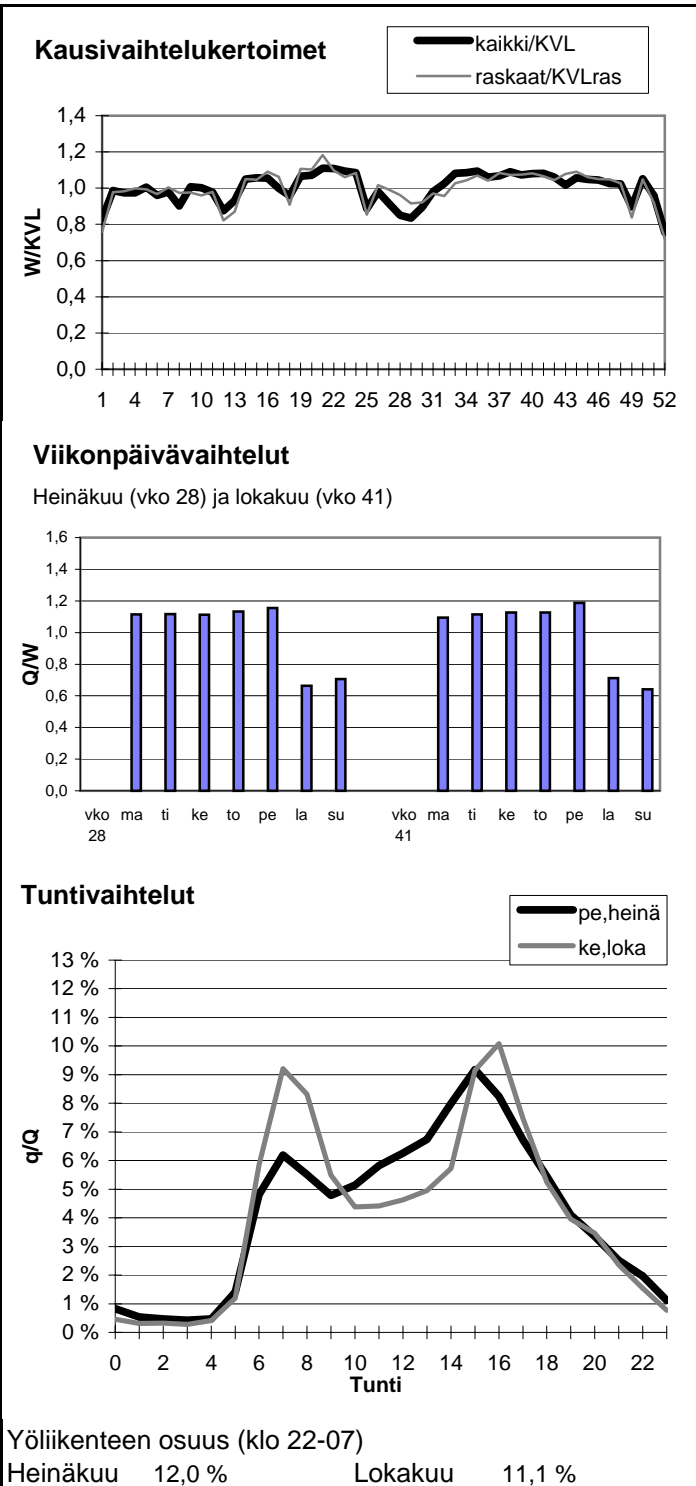

Vuoden 2005 liikennemäärät:

KVL	22897	KVLras	1745
KAVL	23885	KAVLras	2286
KKVL	24668	KKVLras	1747

Tieosa =	106	Suunta1 =	Hämeenlinna
Etäisyys =	4555	Suunta2 =	Helsinki
Kaistoja =	4		

Liikenteen koostumus:

	Ha	Ha+pk	Ha+av	La	Kaip	Kapp	Katp	Kevyet	Raskaat
Arkiliikenne	89,4 %	0,8 %	0,3 %	0,8 %	3,1 %	2,9 %	2,8 %	90,4 %	9,6 %
Koko vuosi	91,1 %	1,0 %	0,3 %	0,8 %	2,5 %	2,2 %	2,2 %	92,4 %	7,6 %

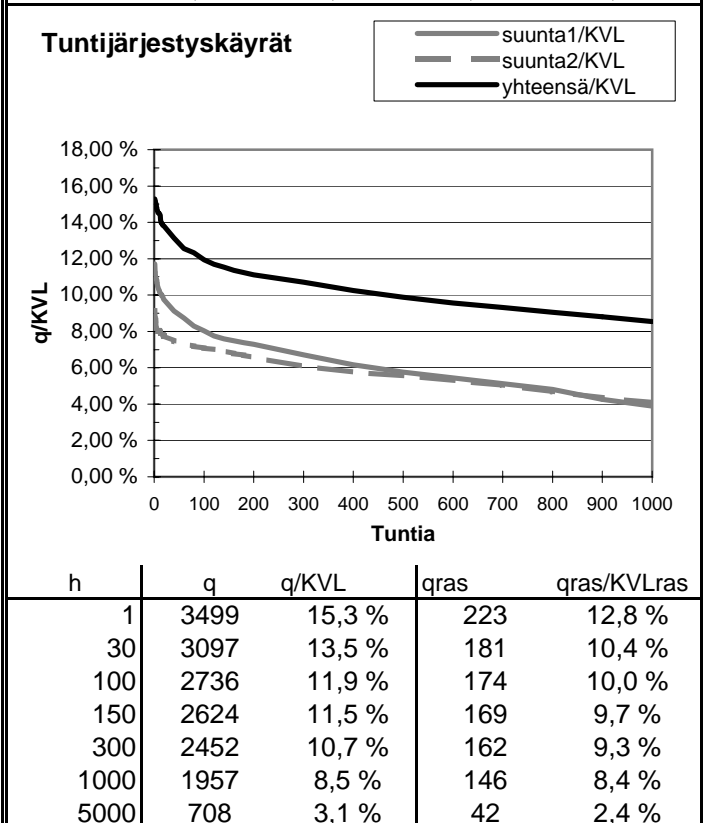
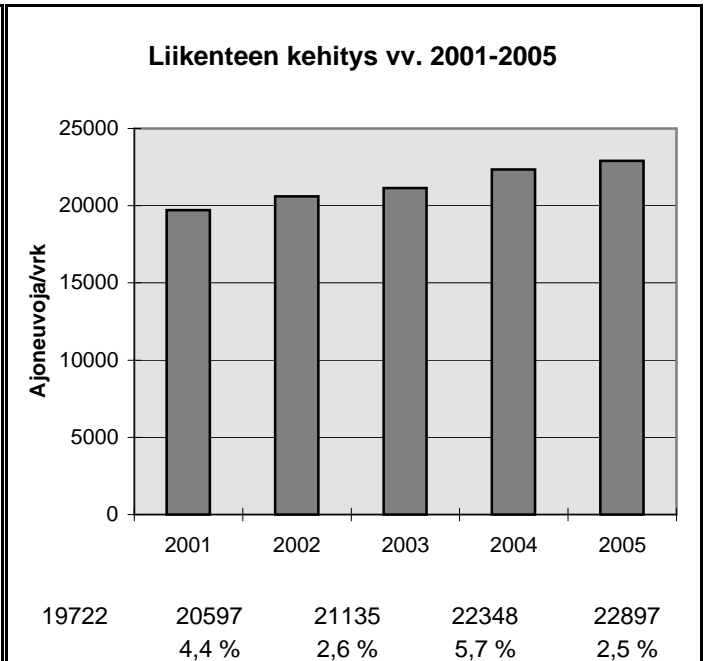
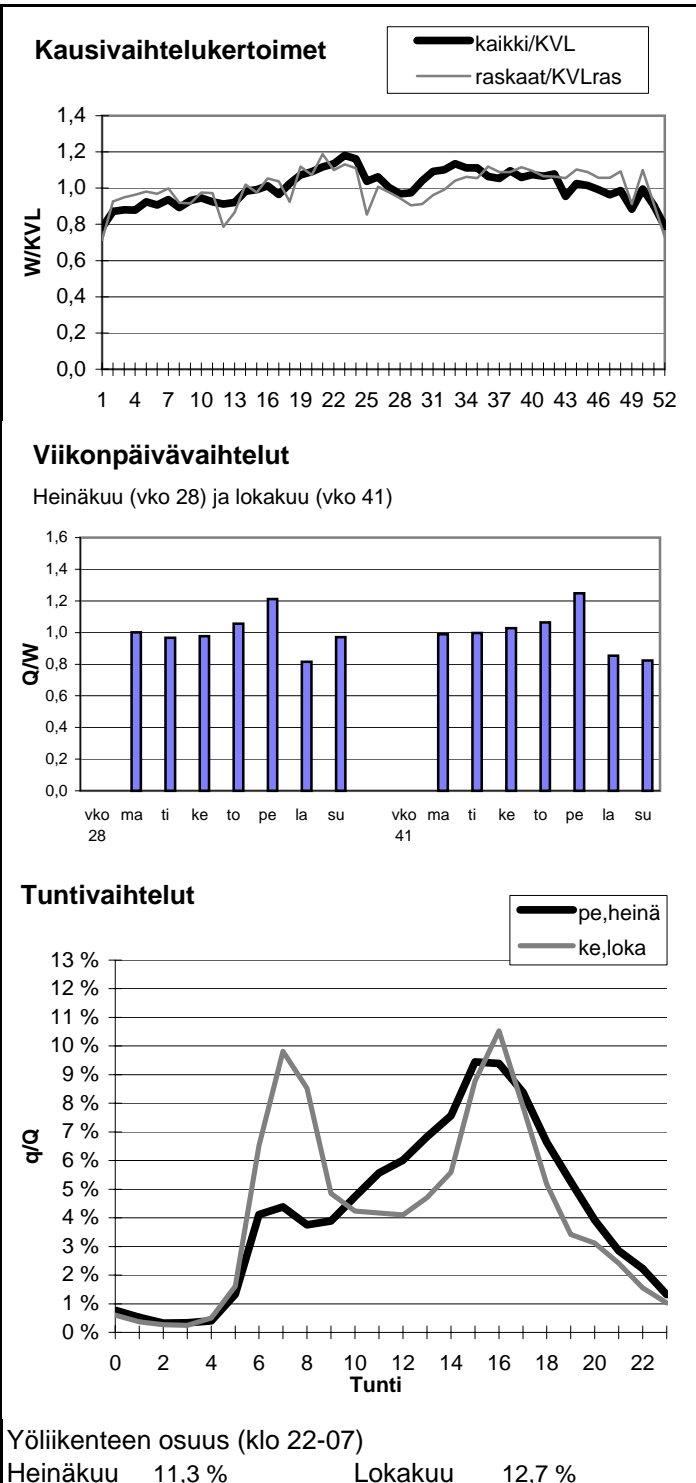

Vuoden 2005 liikennemäärät:

KVL	45143	KVLras	3039
KAVL	50488	KAVLras	3923
KKVL	44664	KKVLras	3014

Tieosa =	103	Suunta1 =	Mäntsälä
Etäisyys =	2500	Suunta2 =	Helsinki
Kaistoja =	4		

Liikenteen koostumus:

	Ha	Ha+pk	Ha+av	La	Kaip	Kapp	Katp	Kevyet	Raskaat
Arkiliikenne	91,5 %	0,6 %	0,1 %	1,4 %	3,8 %	1,7 %	0,9 %	92,2 %	7,8 %
Koko vuosi	92,5 %	0,6 %	0,1 %	1,4 %	3,2 %	1,5 %	0,7 %	93,3 %	6,7 %

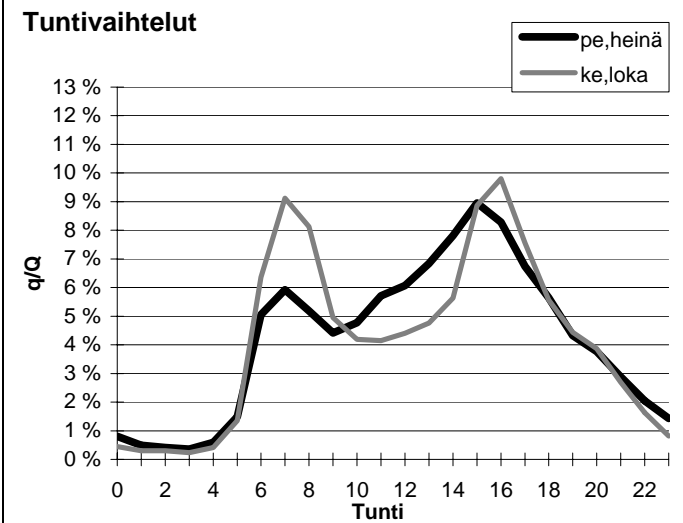
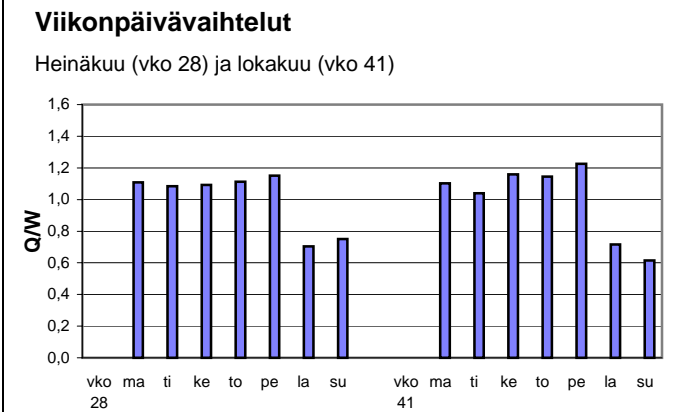
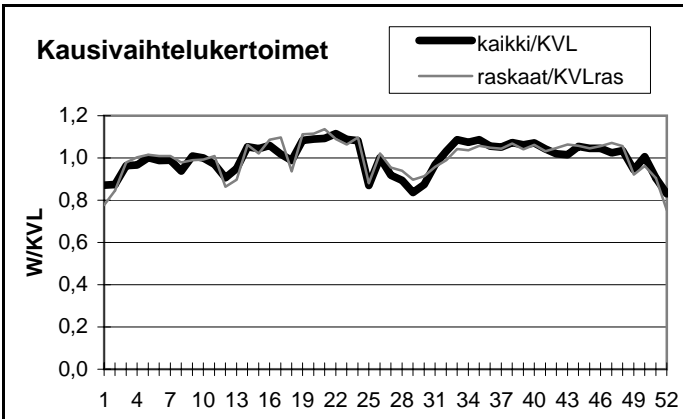

Yöliikenteen osuus (klo 22-07)

Heinäkuu	12,7 %	Lokakuu	11,9 %
----------	--------	---------	--------

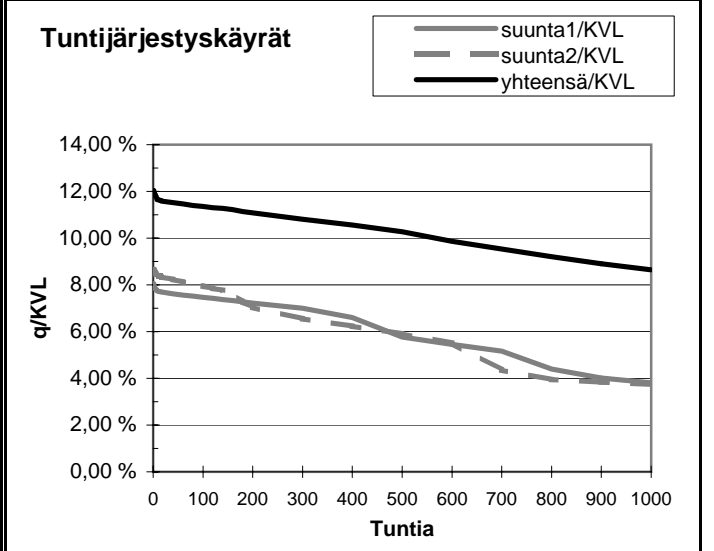
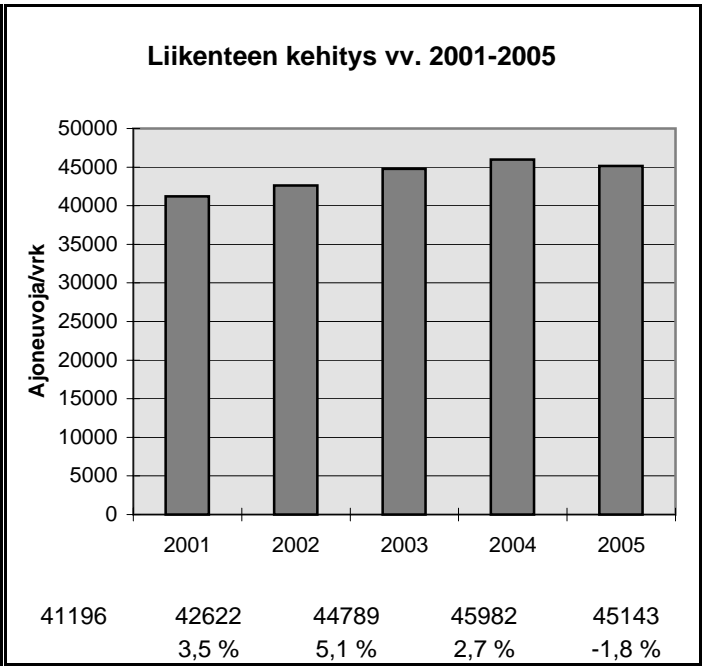

h	q	q/KVL	qras	qras/KVLras
1	5434	12,0 %	351	11,5 %
30	5216	11,6 %	320	10,5 %
100	5128	11,4 %	303	10,0 %
150	5073	11,2 %	299	9,8 %
300	4882	10,8 %	291	9,6 %
1000	3905	8,7 %	270	8,9 %
5000	1428	3,2 %	65	2,1 %

Vuoden 2005 liikennemäärät:

KVL	21461	KVLras	1903
KAVL	20613	KAVLras	2408
KKVL	24779	KKVLras	2013

Tieosa =	110	Suunta1 =	Lahti
Etäisyys =	4543	Suunta2 =	Helsinki
Kaistoja =	4		

Liikenteen koostumus:

	Ha	Ha+pk	Ha+av	La	Kaip	Kapp	Katp	Kevyet	Raskaat
Arkiliikenne	86,7 %	1,2 %	0,4 %	0,9 %	3,4 %	2,6 %	4,8 %	88,3 %	11,7 %
Koko vuosi	89,3 %	1,5 %	0,4 %	0,9 %	2,7 %	1,9 %	3,4 %	91,1 %	8,9 %

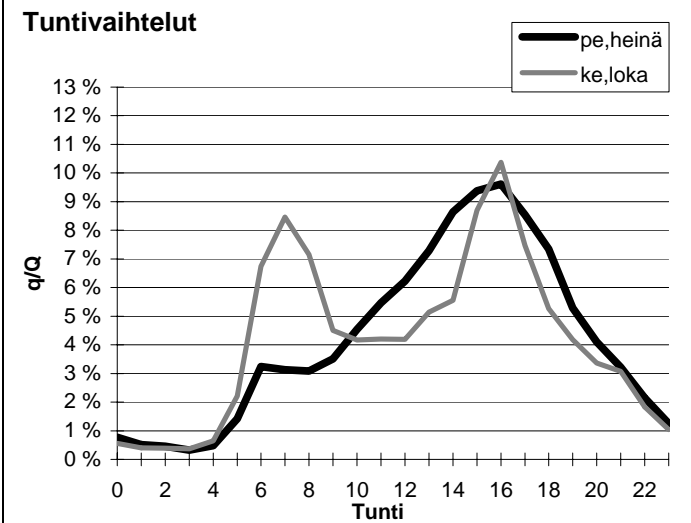
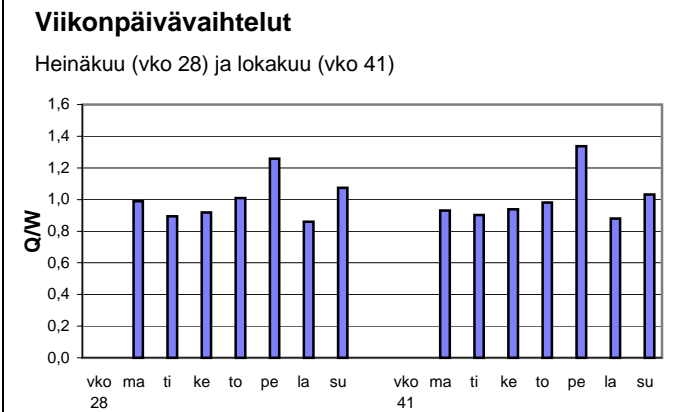
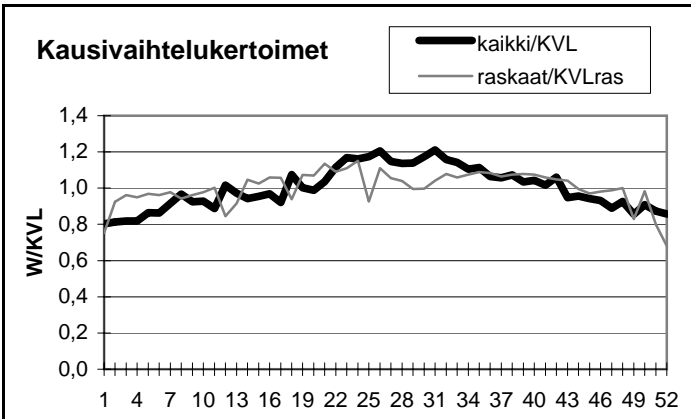

Yöliikenteen osuus (klo 22-07)

Heinäkuu	10,6 %	Lokakuu	14,2 %
----------	--------	---------	--------

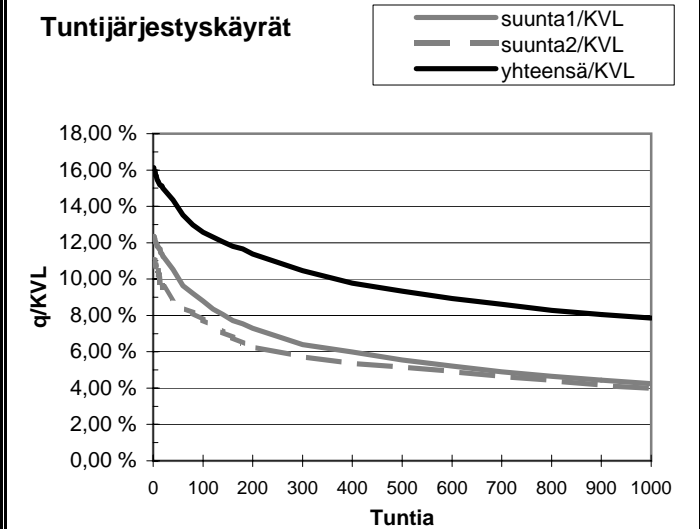
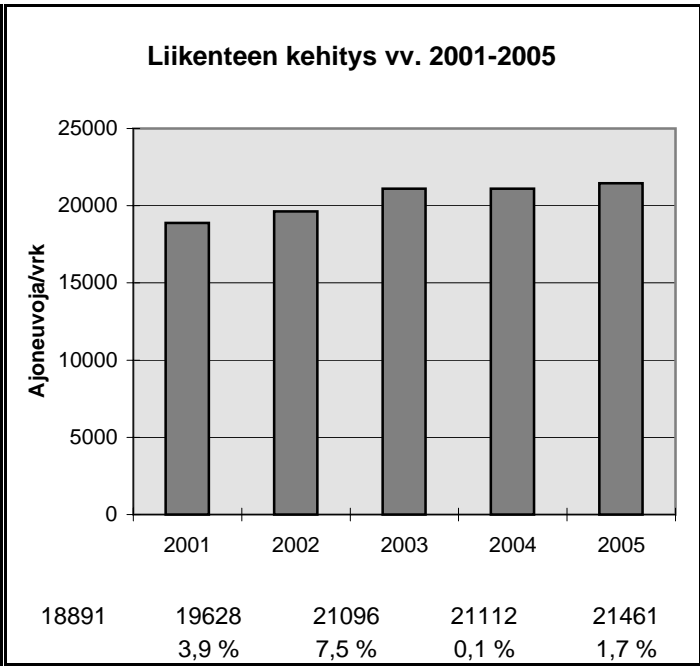

h	q	q/KVL	qras	qras/KVLras
1	3462	16,1 %	203	10,7 %
30	3130	14,6 %	176	9,2 %
100	2698	12,6 %	165	8,7 %
150	2554	11,9 %	161	8,5 %
300	2244	10,5 %	155	8,1 %
1000	1687	7,9 %	139	7,3 %
5000	702	3,3 %	58	3,0 %

Vuoden 2005 liikennemäärät:

KVL	6442	KVLras	775	Tieosa =	117	Suunta1 =	Kouvola
KAVL	5771	KAVLras	981	Etäisyys =	2820	Suunta2 =	Porvoo
KKVL	7834	KKVLras	754	Kaistoja =	2		

Liikenteen koostumus:

	Ha	Ha+pk	Ha+av	La	Kaip	Kapp	Katp	Kevyet	Raskaat
Arkiliikenne	80,8 %	2,0 %	0,2 %	0,2 %	3,3 %	5,2 %	8,2 %	83,0 %	17,0 %
Koko vuosi	85,4 %	2,3 %	0,2 %	0,2 %	2,6 %	3,6 %	5,6 %	88,0 %	12,0 %

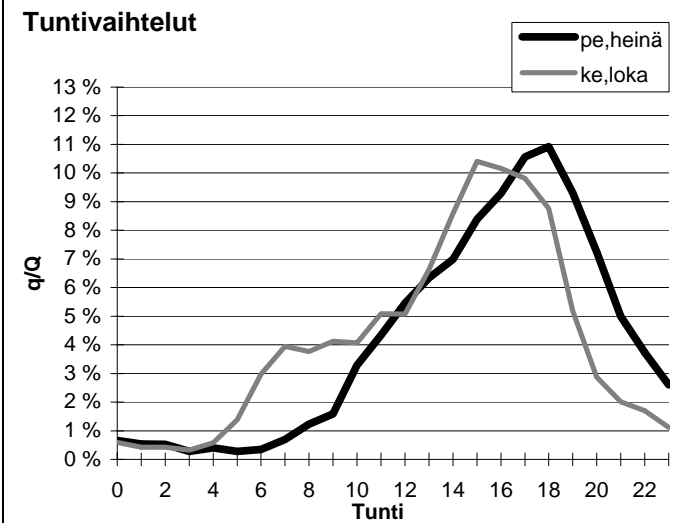
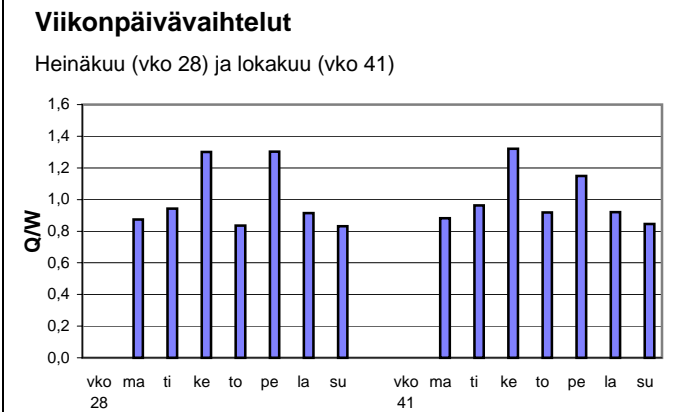
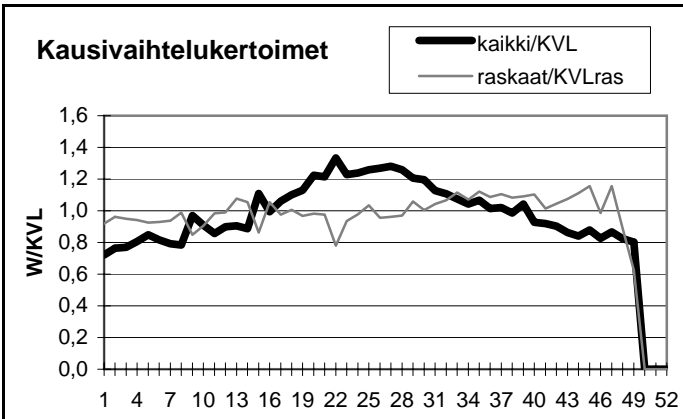

Yöliikenteen osuus (klo 22-07)

Heinäkuu	9,4 %	Lokakuu	9,5 %
----------	-------	---------	-------

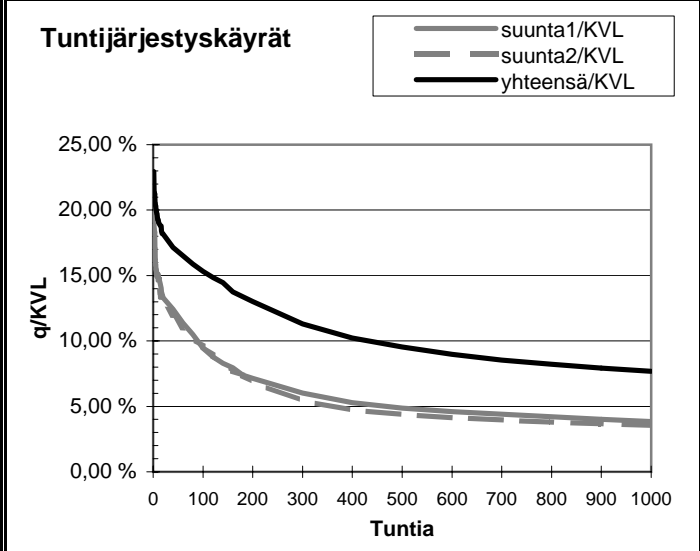
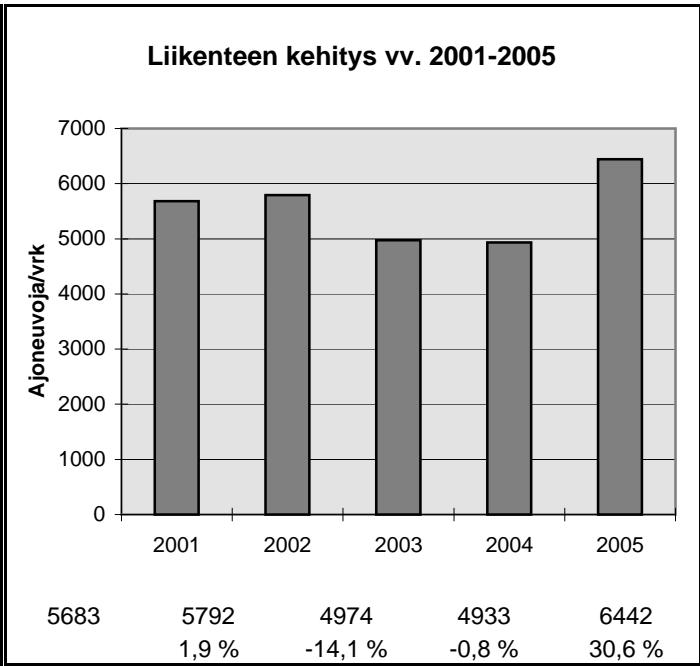

h	q	q/KVL	qras	qras/KVLras
1	1478	22,9 %	115	14,8 %
30	1135	17,6 %	86	11,1 %
100	987	15,3 %	80	10,3 %
150	905	14,0 %	77	9,9 %
300	728	11,3 %	72	9,3 %
1000	495	7,7 %	60	7,7 %
5000	168	2,6 %	21	2,7 %

Vuoden 2005 liikennemäärät:

KVL	25336	KVLras	2583
KAVL	26739	KAVLras	3310
KKVL	27860	KKVLras	2675

Tieosa = 7	Suunta1 = Porvoo
Etäisyys = 3888	Suunta2 = Helsinki
Kaistoja = 4	

Liikenteen koostumus:

	Ha	Ha+pk	Ha+av	La	Kaip	Kapp	Katp	Kevyet	Raskaat
Arkiliikenne	86,5 %	0,8 %	0,3 %	0,8 %	3,3 %	3,6 %	4,6 %	87,6 %	12,4 %
Koko vuosi	88,5 %	1,0 %	0,3 %	0,8 %	2,8 %	2,9 %	3,7 %	89,8 %	10,2 %

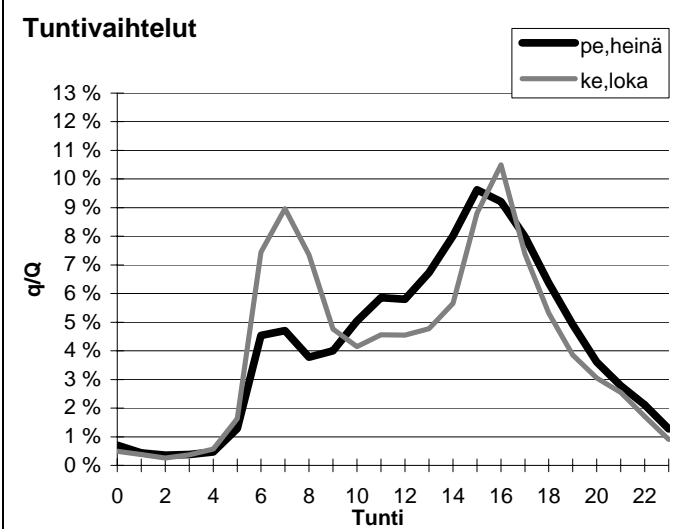
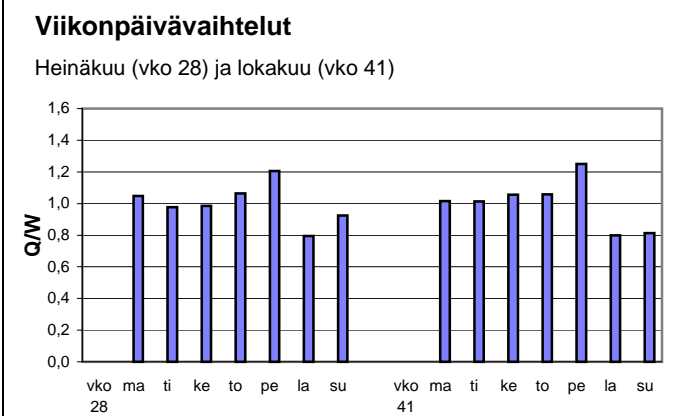
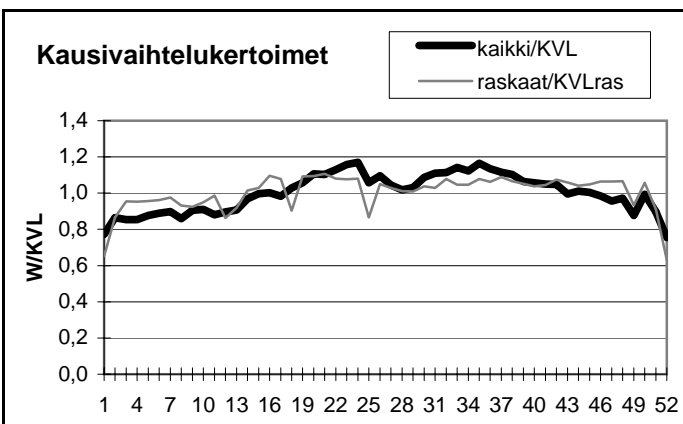

Yöliikenteen osuus (klo 22-07)

Heinäkuu	11,6 %	Lokakuu	13,8 %
----------	--------	---------	--------

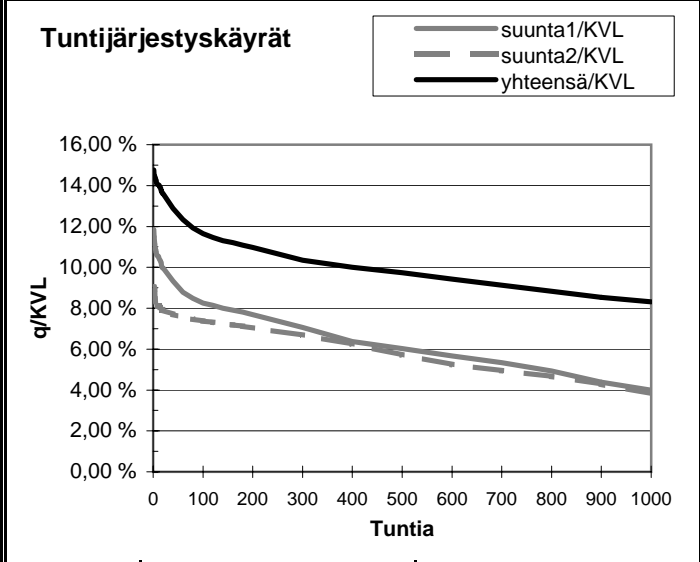
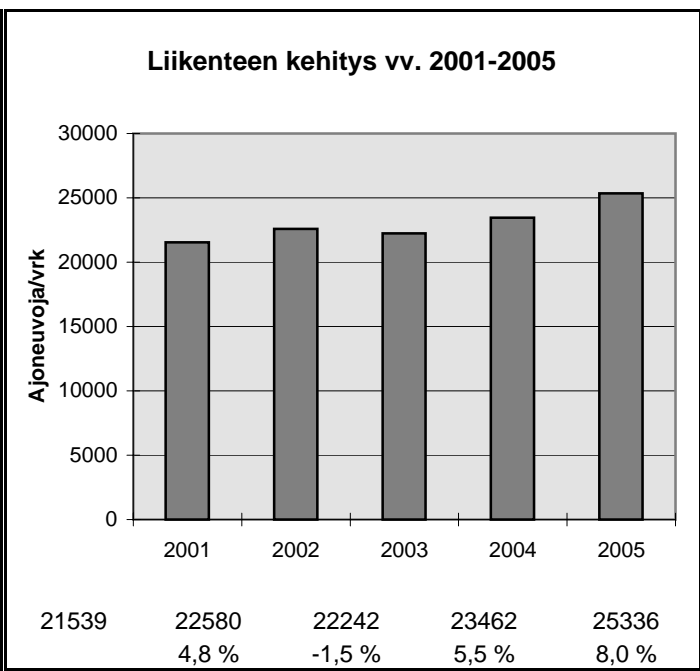

h	q	q/KVL	qras	qras/KVLras
1	3742	14,8 %	318	12,3 %
30	3368	13,3 %	275	10,6 %
100	2952	11,7 %	261	10,1 %
150	2852	11,3 %	254	9,8 %
300	2621	10,3 %	243	9,4 %
1000	2108	8,3 %	215	8,3 %
5000	774	3,1 %	65	2,5 %

Vuoden 2005 liikennemäärät:

KVL	6926	KVLras	773
KAVL	7304	KAVLras	1018
KKVL	7841	KKVLras	784

Tieosa =	19	Suunta1 =	Hanko
Etäisyys =	5020	Suunta2 =	Lohja
Kaistoja =	2		

Liikenteen koostumus:

	Ha	Ha+pk	Ha+av	La	Kaip	Kapp	Katp	Kevyet	Raskaat
Arkiliikenne	83,6 %	2,0 %	0,4 %	0,9 %	4,6 %	2,6 %	5,8 %	86,1 %	13,9 %
Koko vuosi	86,1 %	2,2 %	0,5 %	0,8 %	3,7 %	2,1 %	4,5 %	88,8 %	11,2 %

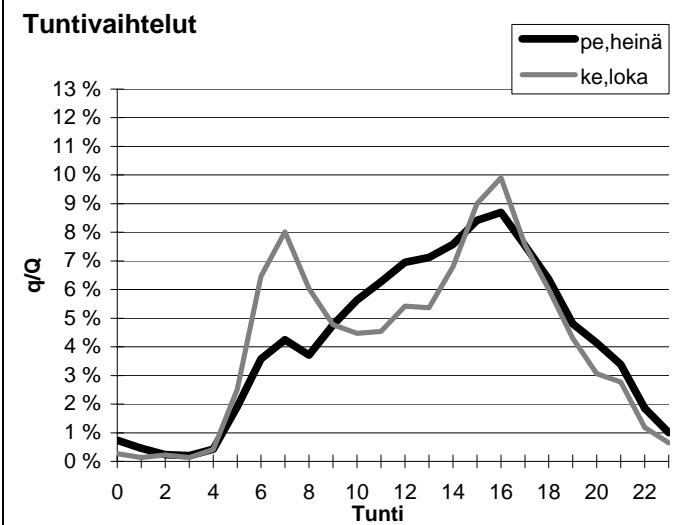
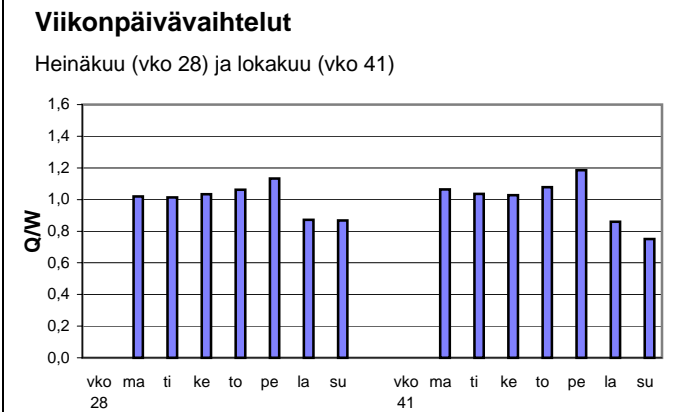
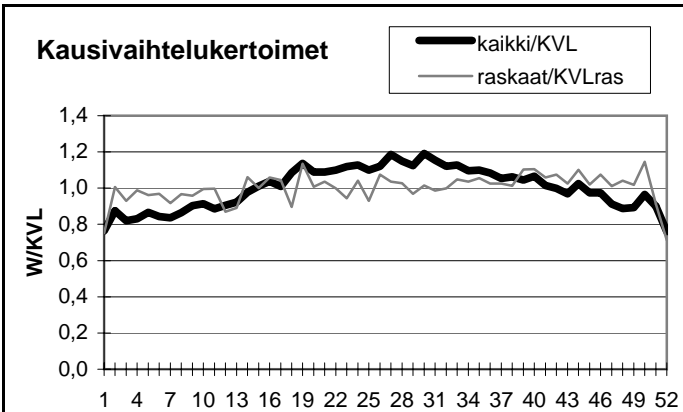

Yöliikenteen osuus (klo 22-07)

Heinäkuu	10,4 %	Lokakuu	12,0 %
----------	--------	---------	--------

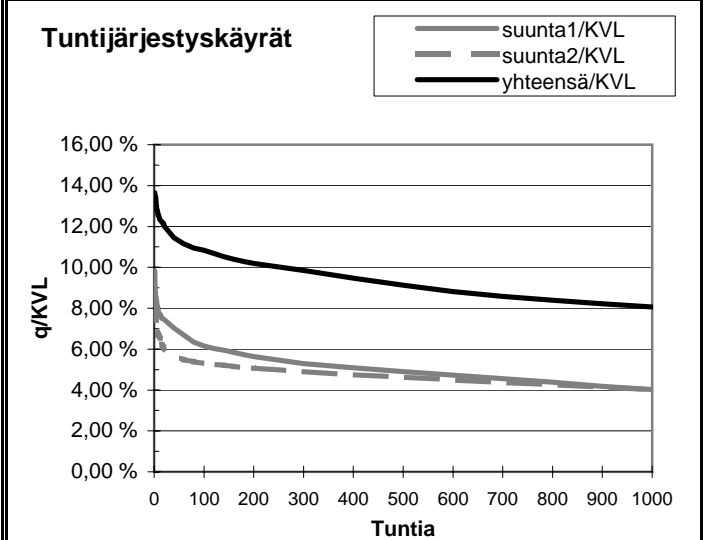
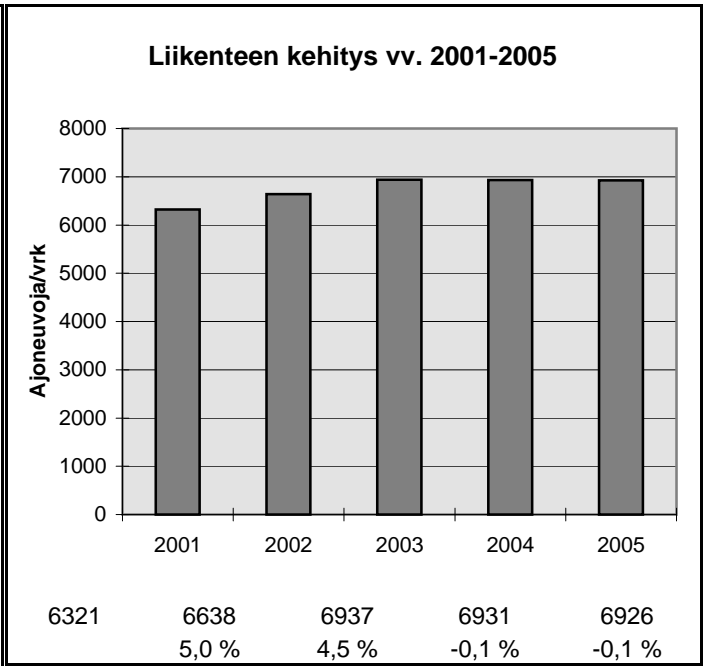

h	q	q/KVL	qras	qras/KVLras
1	946	13,7 %	115	14,9 %
30	808	11,7 %	99	12,8 %
100	750	10,8 %	92	11,9 %
150	724	10,5 %	88	11,4 %
300	682	9,8 %	83	10,7 %
1000	558	8,1 %	72	9,3 %
5000	222	3,2 %	15	1,9 %

Vuoden 2005 liikennemäärät:

KVL	6040	KVLras	568
KAVL	6484	KAVLras	756
KKVL	6380	KKVLras	545

Tieosa = 1	Suunta1 = Mäntsälä
Etäisyys = 4276	Suunta2 = Porvoo
Kaistoja = 2	

Liikenteen koostumus:

	Ha	Ha+pk	Ha+av	La	Kaip	Kapp	Katp	Kevyet	Raskaat
Arkiliikenne	86,9 %	1,2 %	0,3 %	0,9 %	3,3 %	1,3 %	6,2 %	88,3 %	11,7 %
Koko vuosi	88,9 %	1,4 %	0,3 %	0,8 %	2,7 %	1,1 %	4,9 %	90,6 %	9,4 %

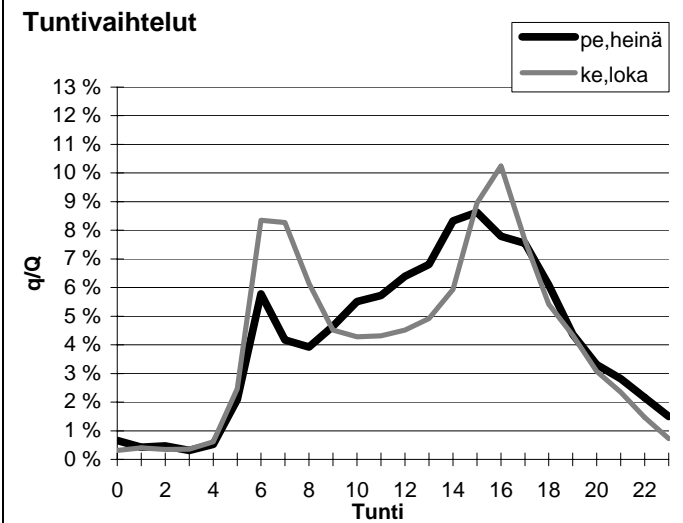
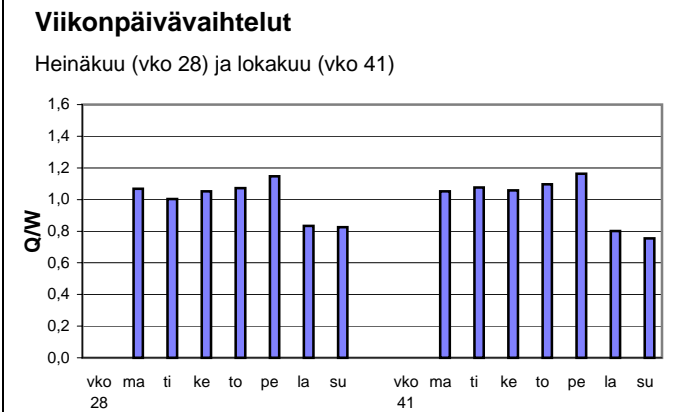
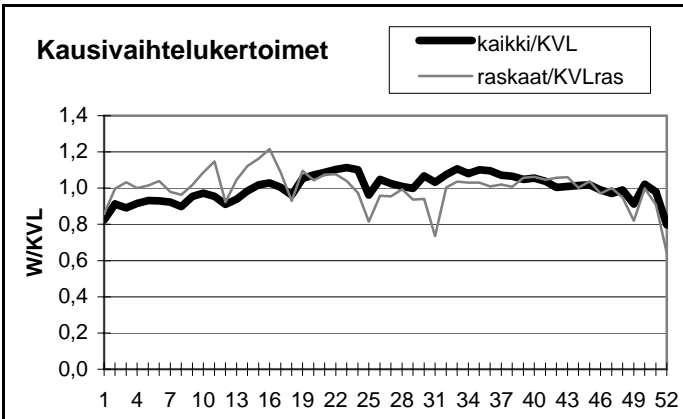

Yöliikenteen osuus (klo 22-07)

Heinäkuu	13,9 %	Lokakuu	15,1 %
----------	--------	---------	--------

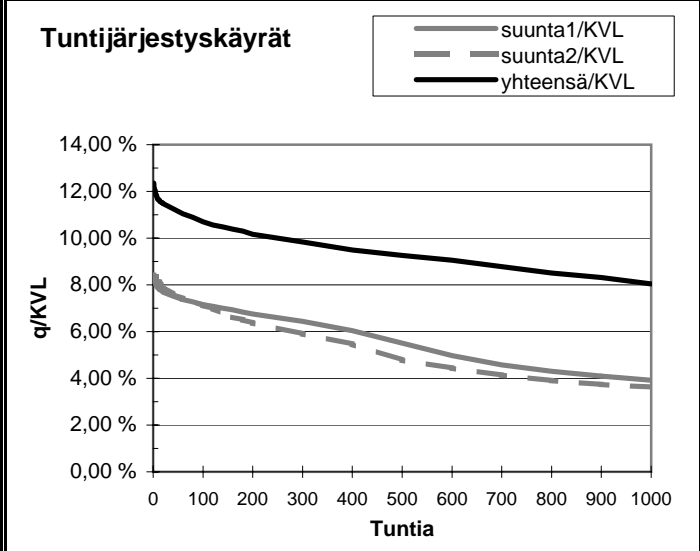
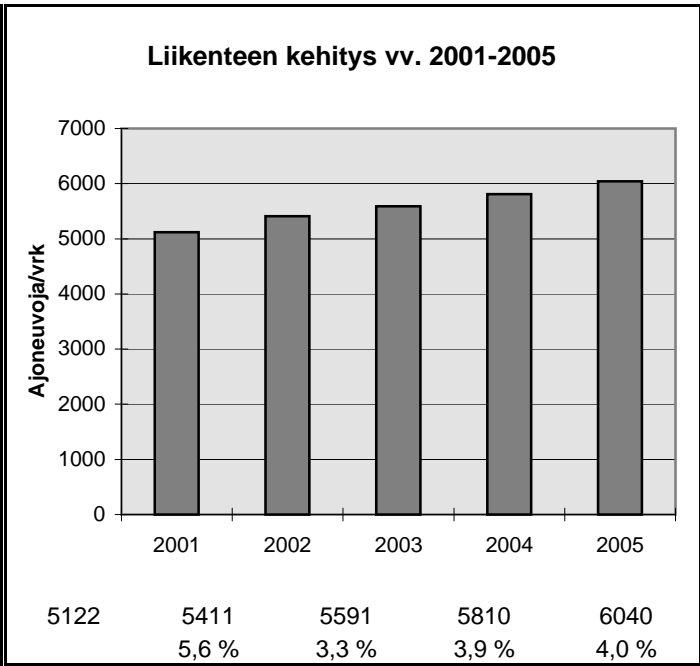

h	q	q/KVL	qras	qras/KVLras
1	746	12,4 %	80	14,1 %
30	685	11,3 %	70	12,3 %
100	646	10,7 %	64	11,3 %
150	629	10,4 %	62	10,9 %
300	594	9,8 %	59	10,4 %
1000	486	8,0 %	51	9,0 %
5000	199	3,3 %	13	2,3 %

Vuoden 2005 liikennemäärät:

KVL	62404	KVLras	4055	Tieosa = 3	Suunta1 = Itäkeskus
KAVL	72166	KAVLras	5456	Etäisyys = 490	Suunta2 = Espoo
KKVL	59249	KKVLras	4105	Kaistoja = 6	

Liikenteen koostumus:

	Ha	Ha+pk	Ha+av	La	Kaip	Kapp	Katp	Kevyet	Raskaat
Arkiliikenne	91,6 %	0,6 %	0,2 %	0,9 %	3,2 %	1,8 %	1,7 %	92,4 %	7,6 %
Koko vuosi	92,7 %	0,7 %	0,2 %	0,9 %	2,7 %	1,5 %	1,4 %	93,5 %	6,5 %

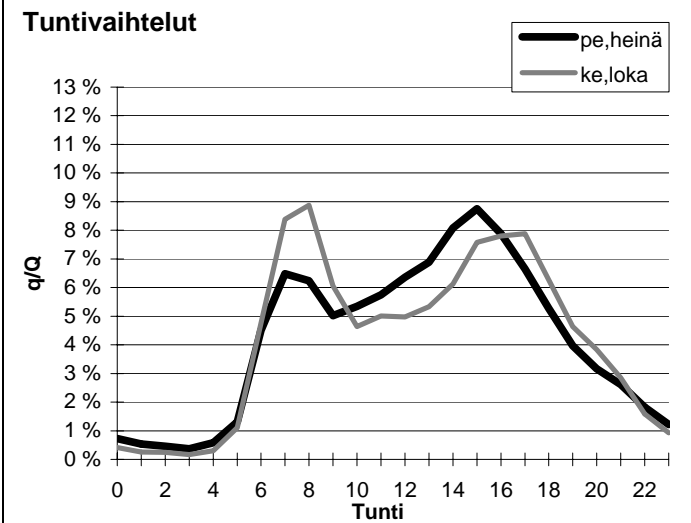
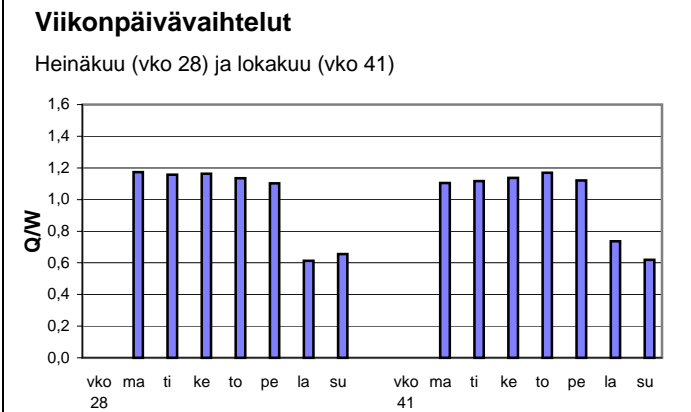
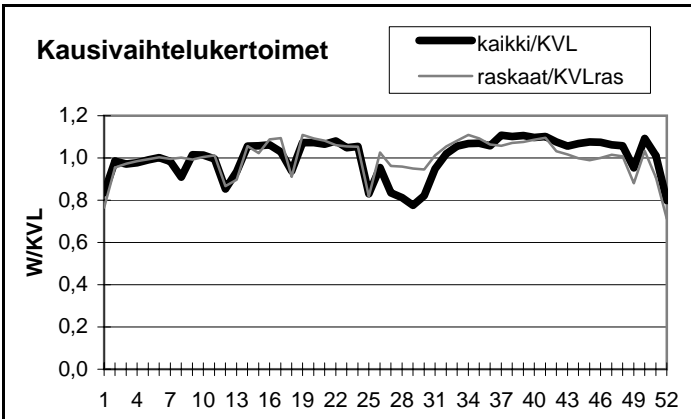

Yöliikenteen osuus (klo 22-07)

Heinäkuu	11,5 %	Lokakuu	9,8 %
----------	--------	---------	-------

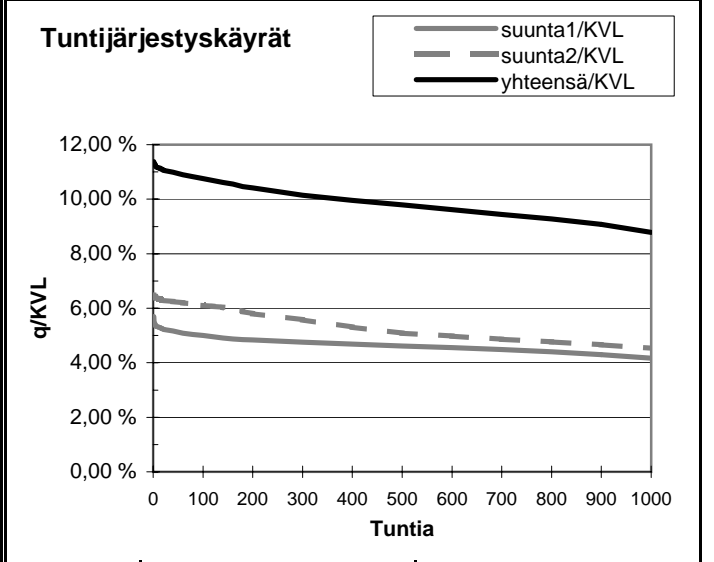
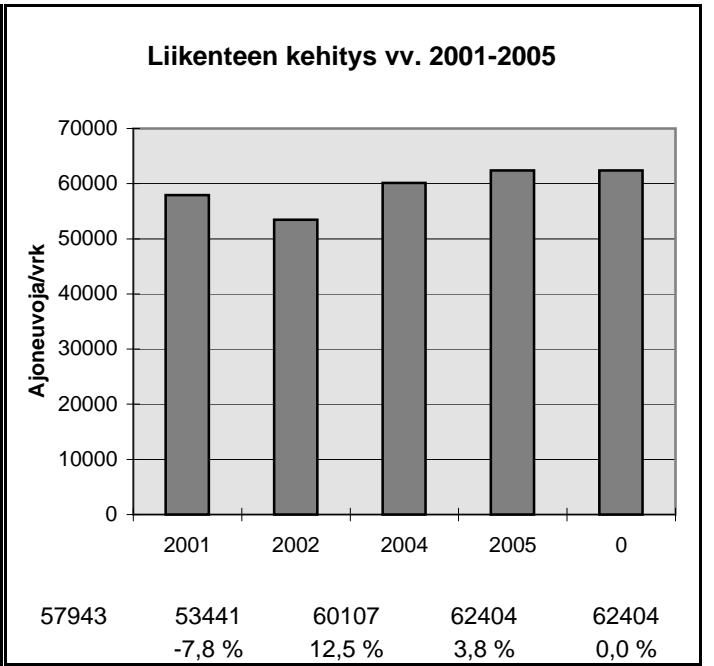

h	q	q/KVL	qras	qras/KVLras
1	7097	11,4 %	521	12,8 %
30	6876	11,0 %	484	11,9 %
100	6715	10,8 %	462	11,4 %
150	6603	10,6 %	456	11,2 %
300	6328	10,1 %	440	10,9 %
1000	5480	8,8 %	395	9,7 %
5000	1920	3,1 %	74	1,8 %

Vuoden 2005 liikennemäärät:

KVL	28865	KVLras	3078
KAVL	34443	KAVLras	3997
KKVL	26141	KKVLras	2444

Tieosa = 1	Suunta1 = OTANIEMI
Etäisyys = 490	Suunta2 = LÄNSIVÄYLÄ
Kaistoja = 6	

Liikenteen koostumus:

	Ha	Ha+pk	Ha+av	La	Kaip	Kapp	Katp	Kevyet	Raskaat
Arkiliikenne	87,9 %	0,3 %	0,2 %	0,4 %	5,4 %	1,6 %	4,2 %	88,4 %	11,6 %
Koko vuosi	88,8 %	0,3 %	0,2 %	0,4 %	5,1 %	1,5 %	3,7 %	89,3 %	10,7 %

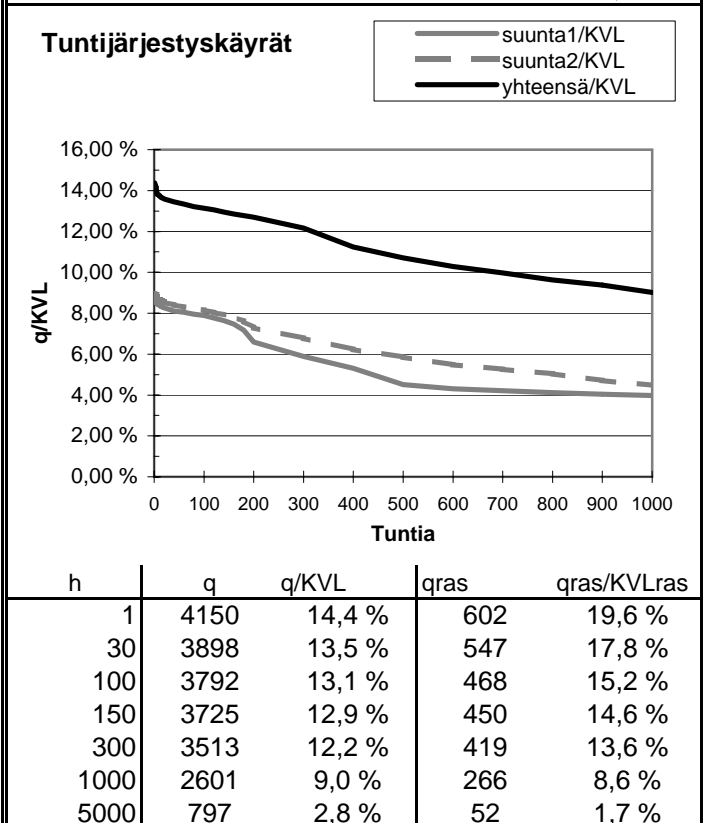
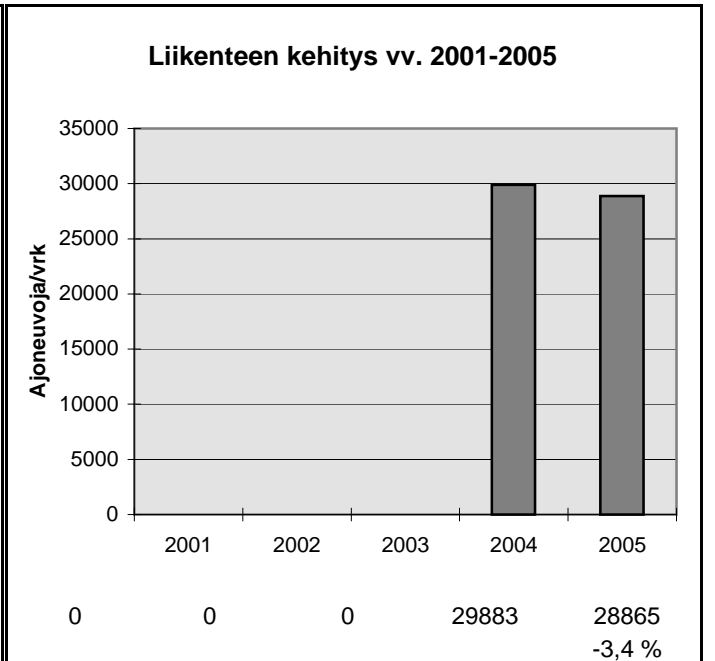
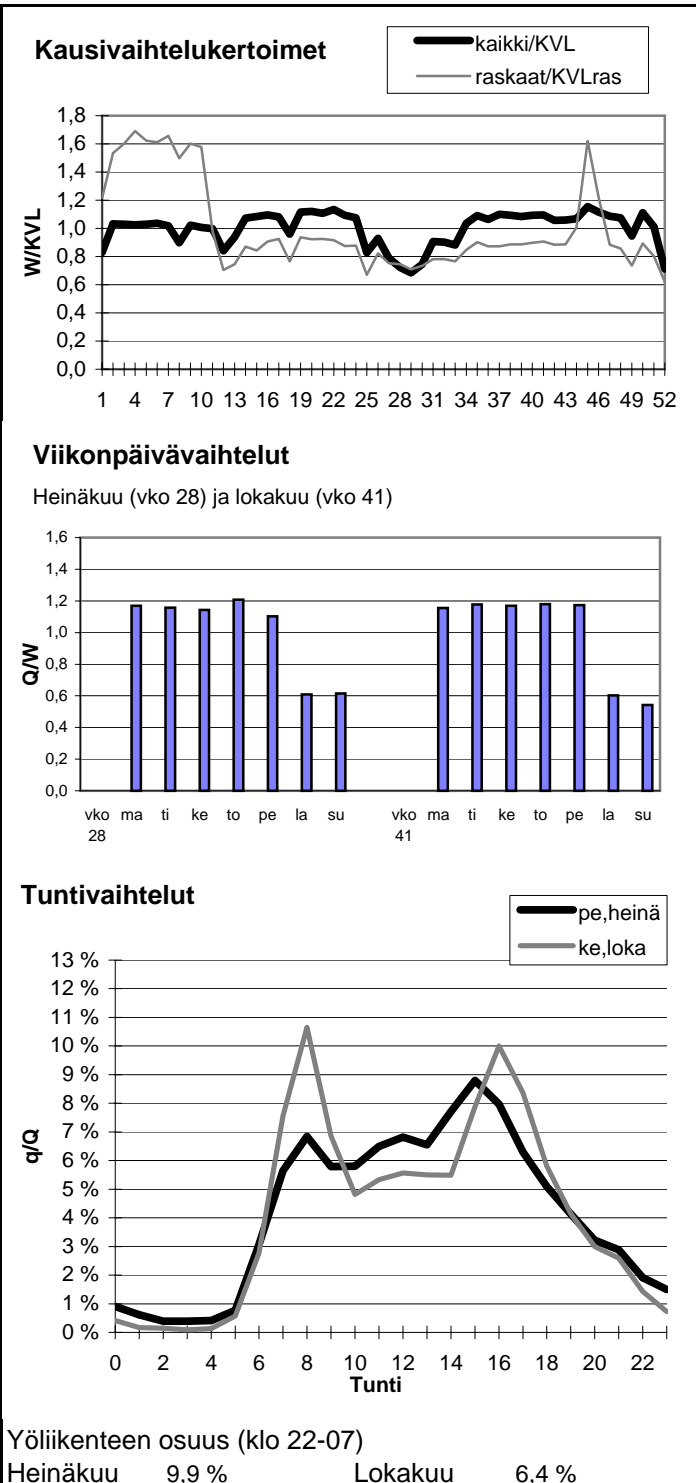

Vuoden 2005 liikennemäärät:

KVL	414	KVLras	31	Tieosa =	2	Suunta1 =	Kouvola
KAVL	429	KAVLras	42	Etäisyys =	2388	Suunta2 =	Porvoo
KKVL	443	KKVLras	28	Kaistoja =	2		

Liikenteen koostumus:

	Ha	Ha+pk	Ha+av	La	Kaip	Kapp	Katp	Kevyet	Raskaat
Arkiliikenne	86,7 %	3,0 %	0,6 %	1,8 %	6,5 %	0,3 %	1,1 %	90,3 %	9,7 %
Koko vuosi	89,0 %	2,9 %	0,5 %	1,4 %	5,1 %	0,2 %	0,9 %	92,4 %	7,6 %

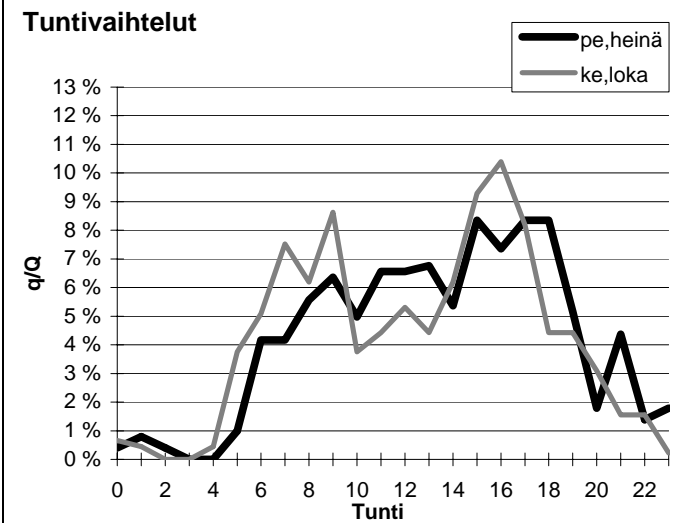
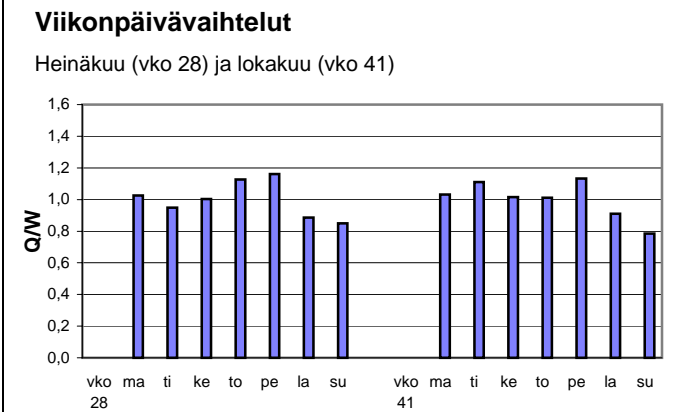
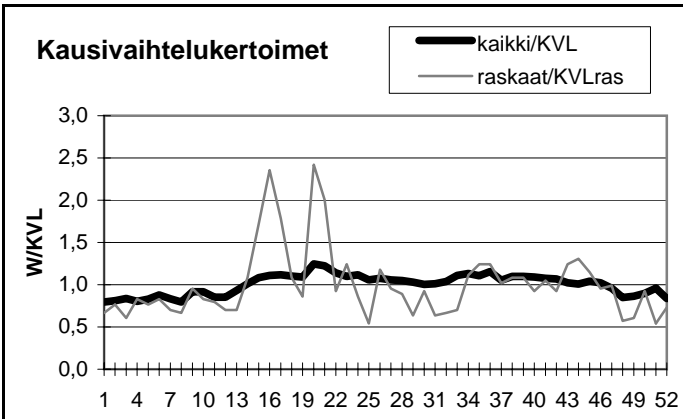

Yöliikenteen osuus (klo 22-07)

Heinäkuu	9,9 %	Lokakuu	12,2 %
----------	-------	---------	--------

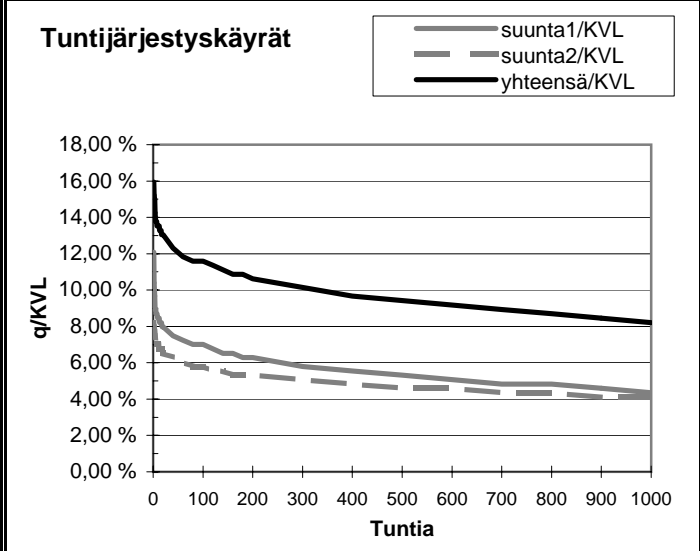
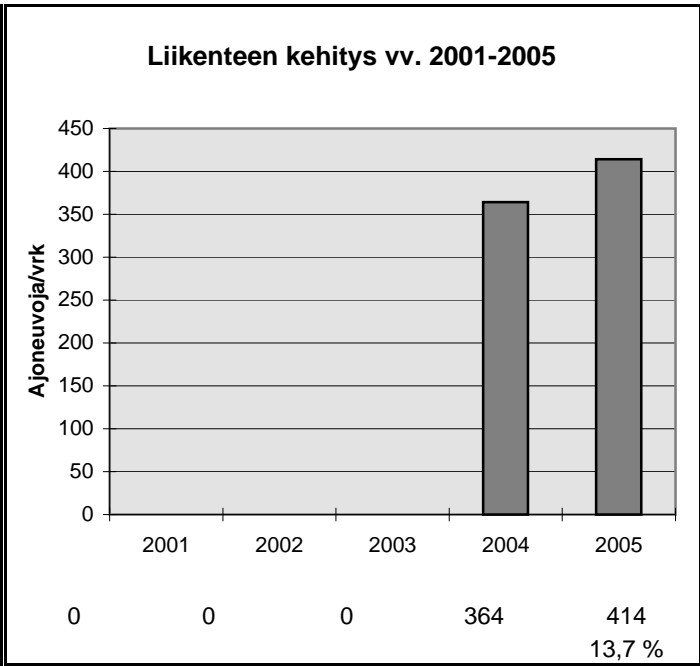

h	q	q/KVL	qras	qras/KVLras
1	66	15,9 %	15	47,7 %
30	53	12,8 %	11	35,0 %
100	48	11,6 %	8	25,5 %
150	46	11,1 %	7	22,3 %
300	42	10,1 %	6	19,1 %
1000	34	8,2 %	4	12,7 %
5000	13	3,1 %	0	0,0 %

Vuoden 2005 liikennemäärät:

KVL	5159	KVLras	676	Tieosa =	15	Suunta1 =	Forssa
KAVL	4733	KAVLras	851	Etäisyys =	5038	Suunta2 =	Karkkila
KKVL	6358	KKVLras	698	Kaistoja =	2		

Liikenteen koostumus:

	Ha	Ha+pk	Ha+av	La	Kaip	Kapp	Katp	Kevyet	Raskaat
Arkiliikenne	78,7 %	2,5 %	0,8 %	1,5 %	4,6 %	4,1 %	7,7 %	82,0 %	18,0 %
Koko vuosi	83,4 %	2,7 %	0,8 %	1,5 %	3,5 %	2,9 %	5,2 %	86,9 %	13,1 %

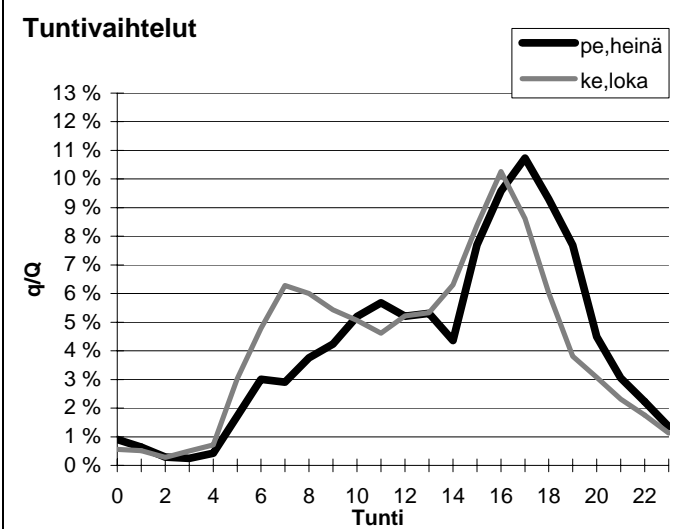
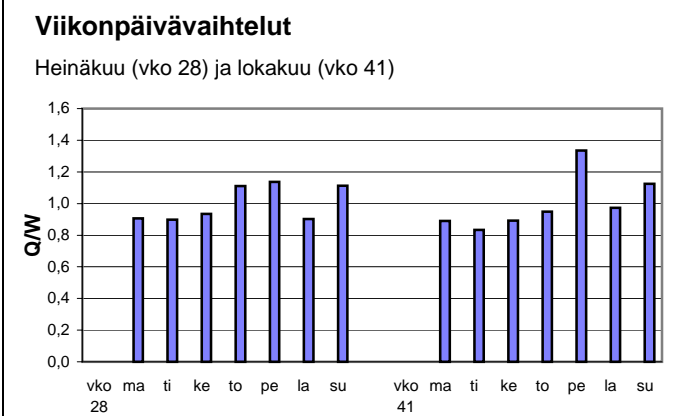
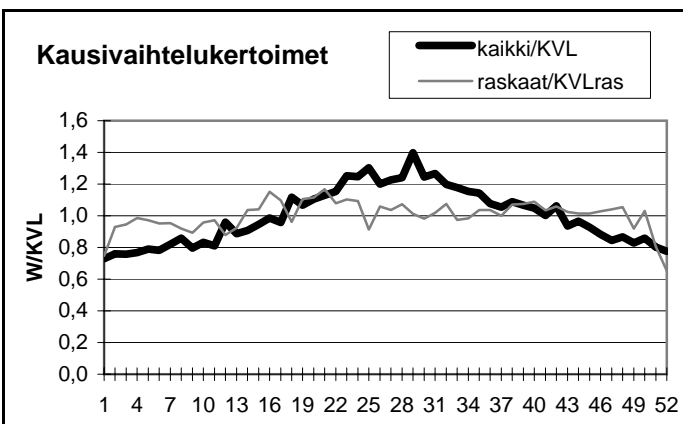

Yöliikenteen osuus (klo 22-07)

Heinäkuu	10,8 %	Lokakuu	13,3 %
----------	--------	---------	--------

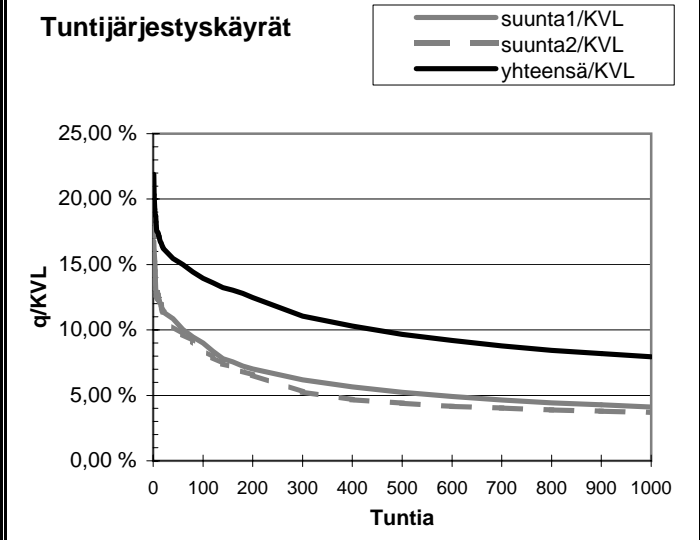
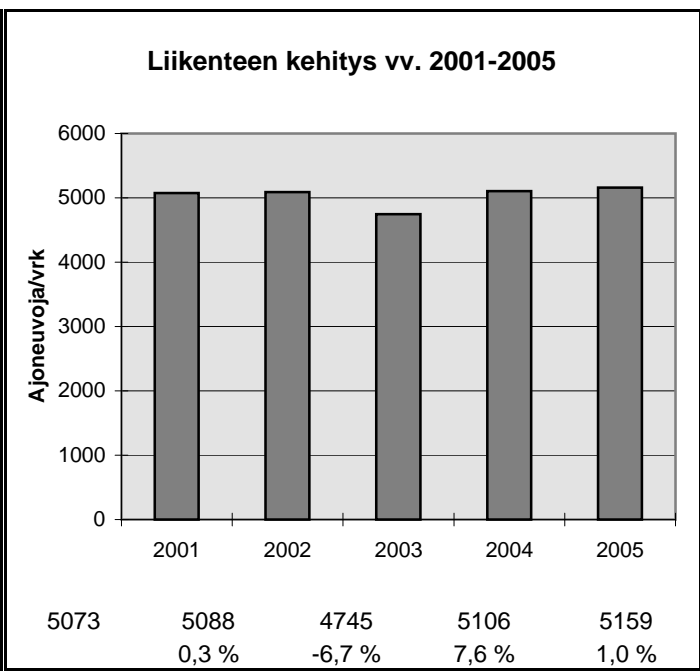

h	q	q/KVL	qras	qras/KVLras
1	1129	21,9 %	91	13,5 %
30	810	15,7 %	73	10,8 %
100	719	13,9 %	67	9,9 %
150	679	13,2 %	64	9,5 %
300	571	11,1 %	61	9,0 %
1000	410	7,9 %	52	7,7 %
5000	165	3,2 %	20	3,0 %

Vuoden 2005 liikennemäärät:

KVL	20348	KVLras	1377
KAVL	23430	KAVLras	1880
KKVL	20019	KKVLras	1461

Tieosa = 3	Suunta1 = Vihti
Etäisyys = 2580	Suunta2 = Helsinki
Kaistoja = 4	

Liikenteen koostumus:

	Ha	Ha+pk	Ha+av	La	Kaip	Kapp	Katp	Kevyet	Raskaat
Arkiliikenne	90,7 %	1,0 %	0,2 %	1,1 %	5,1 %	0,7 %	1,1 %	92,0 %	8,0 %
Koko vuosi	92,0 %	1,0 %	0,2 %	1,1 %	4,2 %	0,6 %	0,9 %	93,2 %	6,8 %

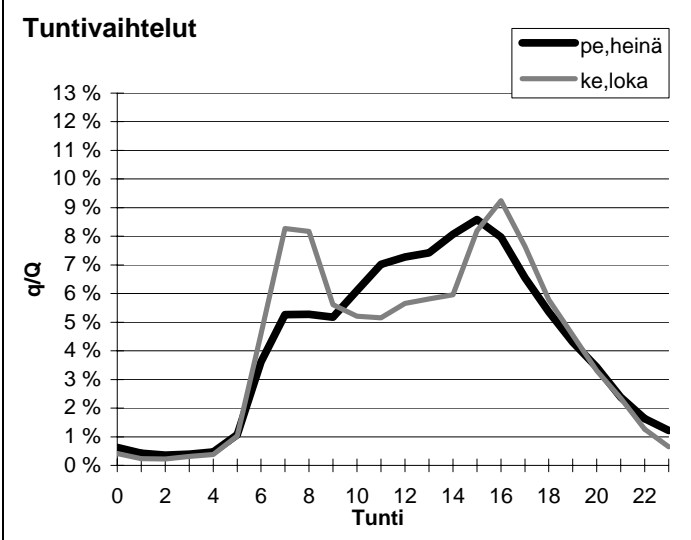
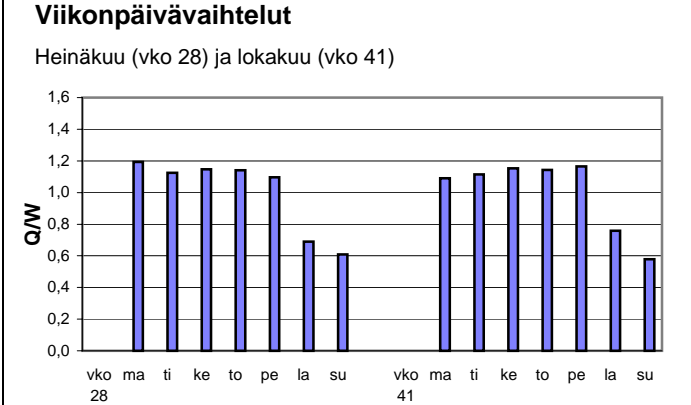
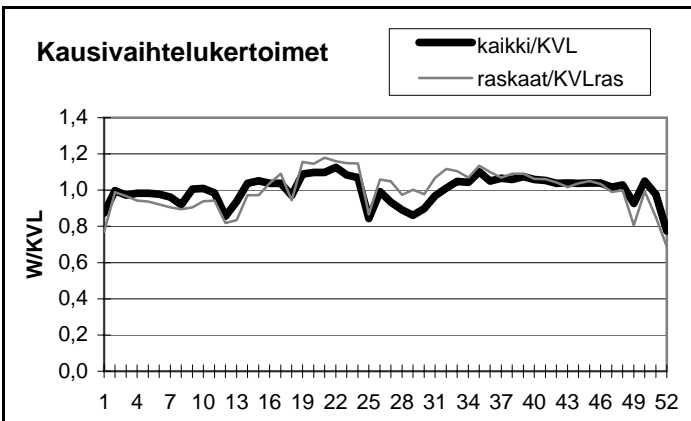

Yöliikenteen osuus (klo 22-07)

Heinäkuu	9,8 %	Lokakuu	9,1 %
----------	-------	---------	-------

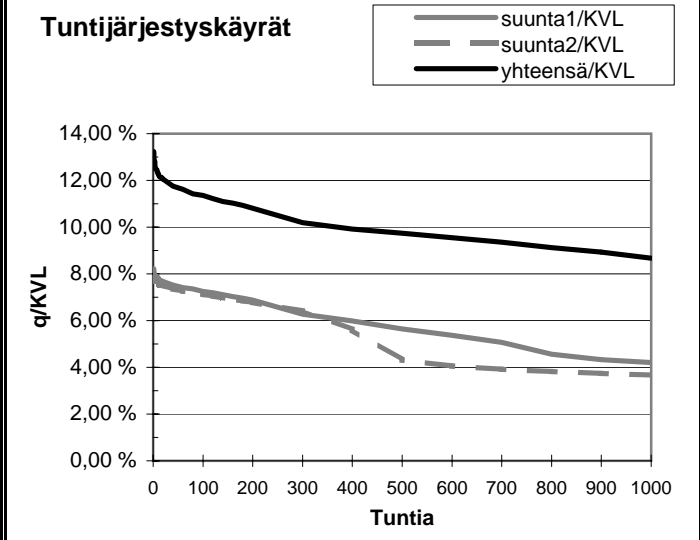
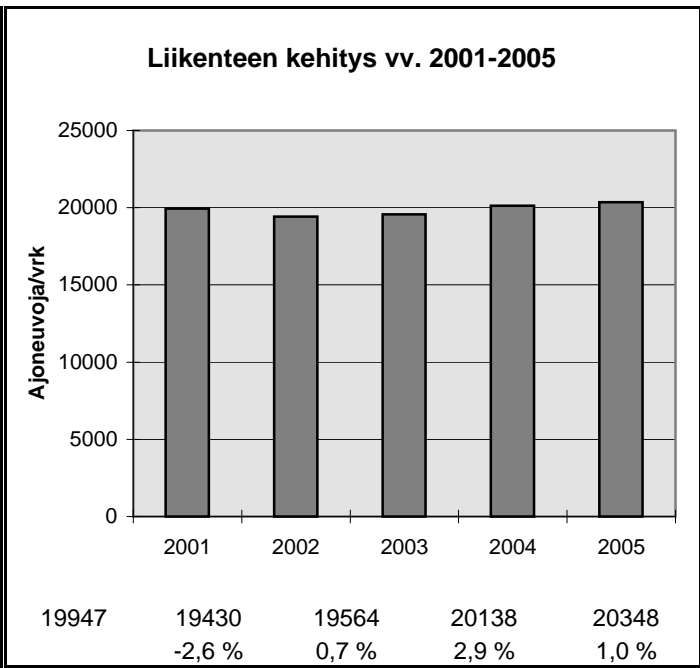

h	q	q/KVL	qras	qras/KVLras
1	2693	13,2 %	217	15,8 %
30	2415	11,9 %	189	13,7 %
100	2310	11,4 %	178	12,9 %
150	2253	11,1 %	174	12,6 %
300	2073	10,2 %	166	12,1 %
1000	1764	8,7 %	146	10,6 %
5000	555	2,7 %	21	1,5 %

Vuoden 2005 liikennemäärät:

KVL	10347	KVLras	1277
KAVL	10926	KAVLras	1596
KKVL	12095	KKVLras	1278

Tieosa =	11	Suunta1 =	Hanko
Etäisyys =	2220	Suunta2 =	Lohja
Kaistoja =	2		

Liikenteen koostumus:

	Ha	Ha+pk	Ha+av	La	Kaip	Kapp	Katp	Kevyet	Raskaat
Arkiliikenne	83,5 %	1,7 %	0,3 %	1,0 %	4,0 %	3,4 %	6,3 %	85,4 %	14,6 %
Koko vuosi	85,5 %	1,8 %	0,3 %	0,8 %	3,3 %	3,0 %	5,3 %	87,7 %	12,3 %

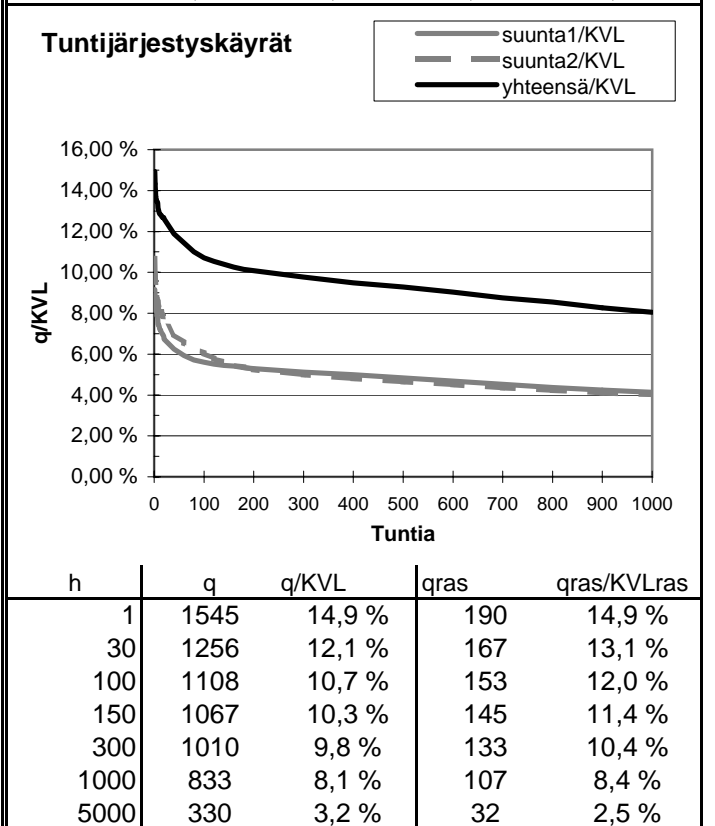
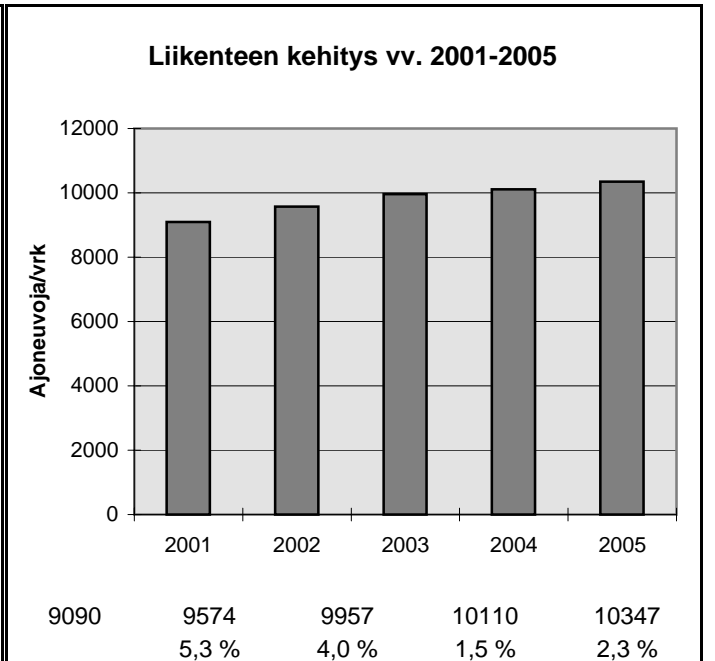
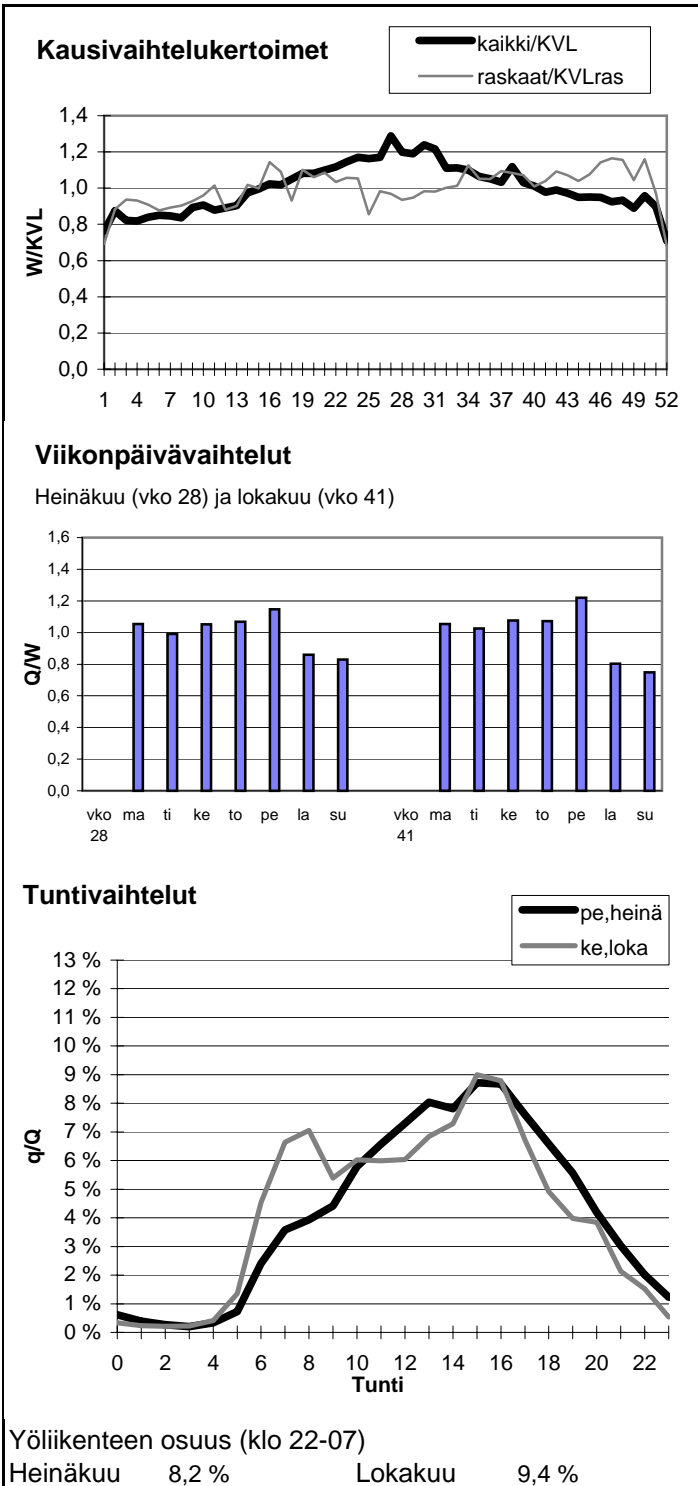

Vuoden 2005 liikennemäärät:

KVL	19099	KVLras	1768
KAVL	21425	KAVLras	2389
KKVL	19728	KKVLras	1841

Tieosa = 2	Suunta1 = Vantaa
Etäisyys = 2400	Suunta2 = Kirkkonummi
Kaistoja = 2	

Liikenteen koostumus:

	Ha	Ha+pk	Ha+av	La	Kaip	Kapp	Katp	Kevyet	Raskaat
Arkiliikenne	87,1 %	1,4 %	0,3 %	0,5 %	5,9 %	1,6 %	3,2 %	88,9 %	11,1 %
Koko vuosi	88,9 %	1,6 %	0,3 %	0,4 %	4,7 %	1,5 %	2,6 %	90,7 %	9,3 %

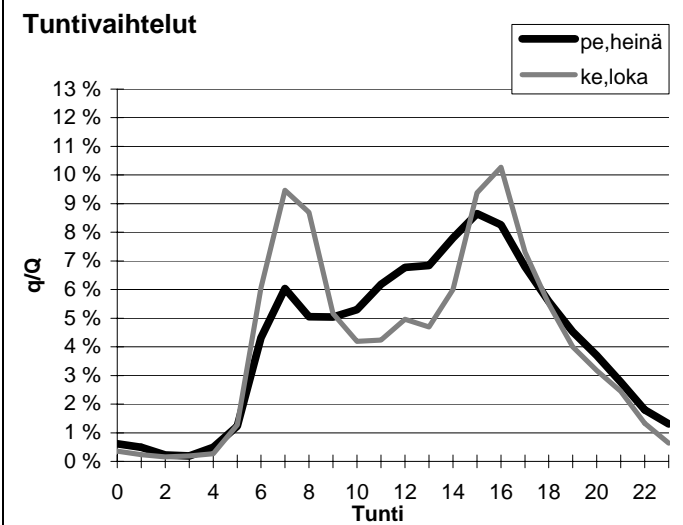
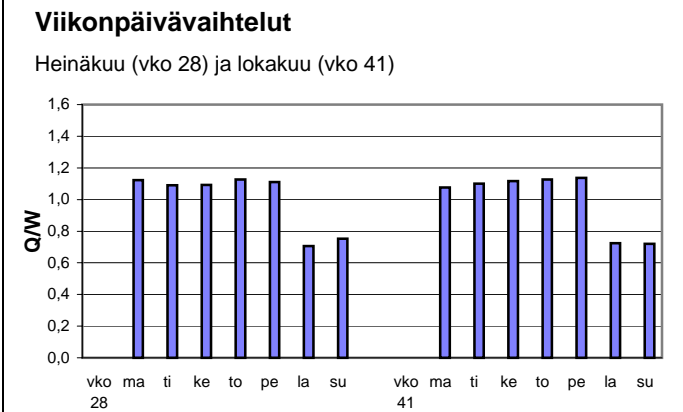
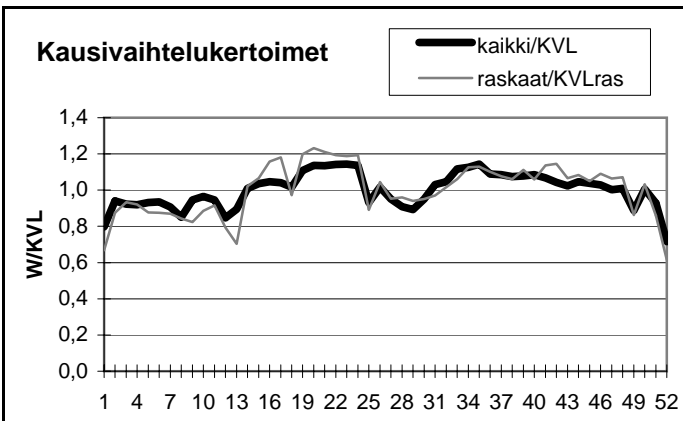

Yöliikenteen osuus (klo 22-07)

Heinäkuu	10,7 %	Lokakuu	10,5 %
----------	--------	---------	--------

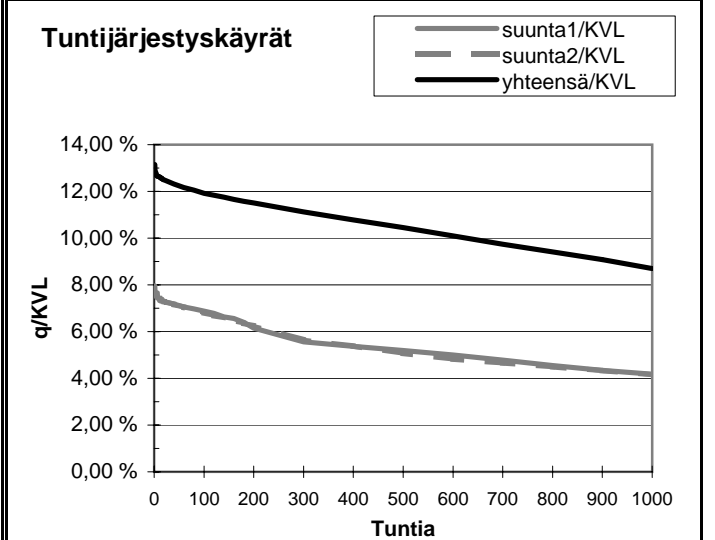
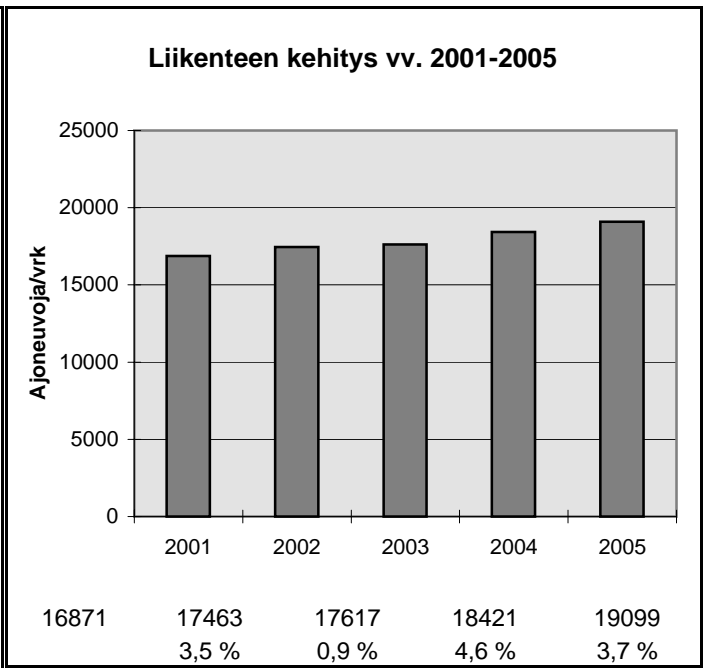

h	q	q/KVL	qras	qras/KVLras
1	2512	13,2 %	294	16,6 %
30	2365	12,4 %	252	14,3 %
100	2277	11,9 %	236	13,3 %
150	2232	11,7 %	231	13,1 %
300	2124	11,1 %	221	12,5 %
1000	1662	8,7 %	191	10,8 %
5000	599	3,1 %	27	1,5 %

Vuoden 2005 liikennemäärät:

KVL	56342	KVLras	3609
KAVL	64329	KAVLras	4860
KKVL	54343	KKVLras	3746

Tieosa = 4	Suunta1 = Itäkeskus
Etäisyys = 2080	Suunta2 = Tapiola
Kaistoja = 4	

Liikenteen koostumus:

	Ha	Ha+pk	Ha+av	La	Kaip	Kapp	Katp	Kevyet	Raskaat
Arkiliikenne	91,6 %	0,7 %	0,2 %	0,3 %	3,6 %	2,1 %	1,6 %	92,4 %	7,6 %
Koko vuosi	92,7 %	0,7 %	0,2 %	0,3 %	3,0 %	1,7 %	1,4 %	93,6 %	6,4 %

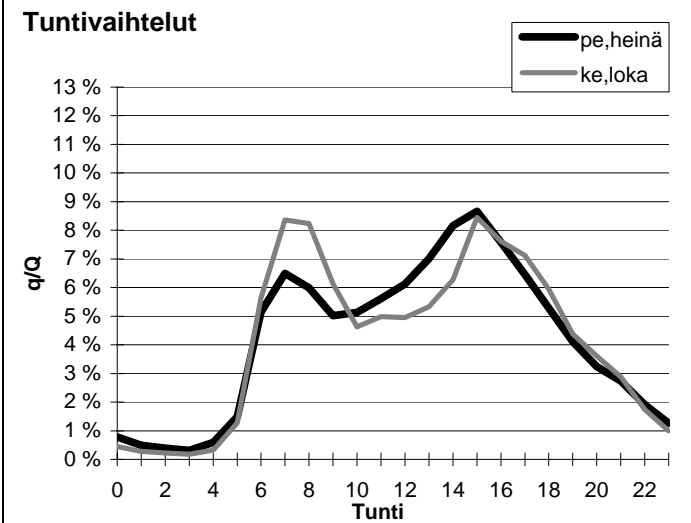
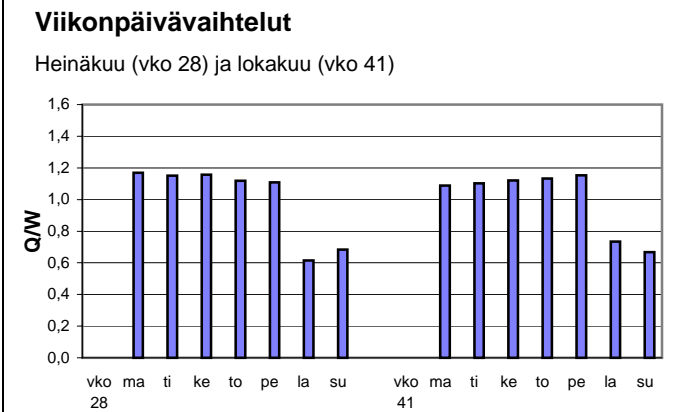
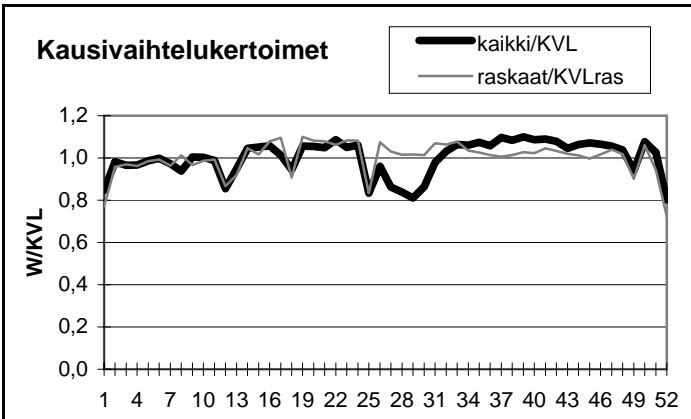

Yöliikenteen osuus (klo 22-07)

Heinäkuu	12,4 %	Lokakuu	11,1 %
----------	--------	---------	--------

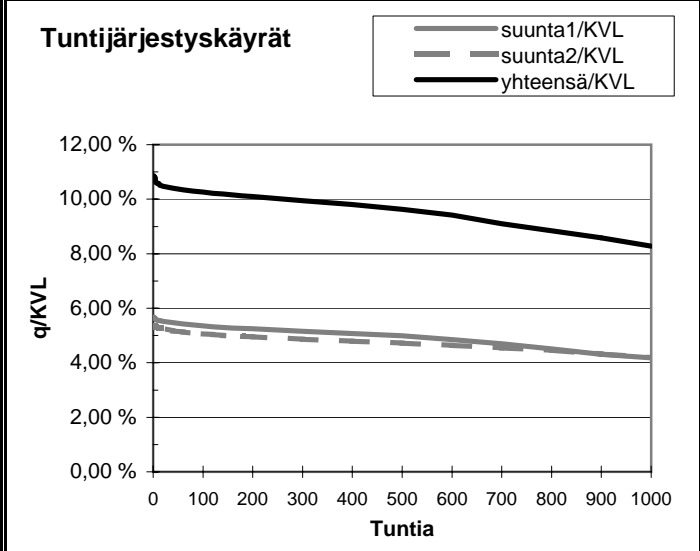
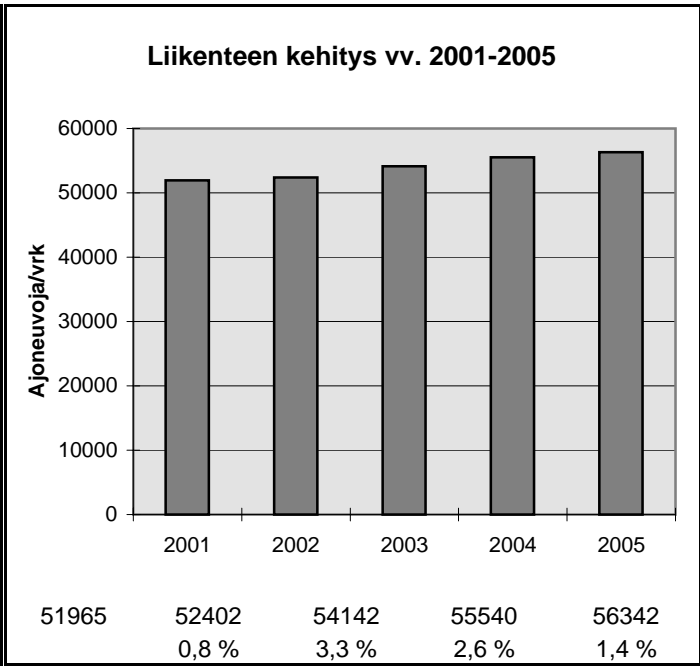

h	q	q/KVL	qras	qras/KVLras
1	6122	10,9 %	485	13,4 %
30	5881	10,4 %	452	12,5 %
100	5782	10,3 %	434	12,0 %
150	5734	10,2 %	425	11,8 %
300	5605	9,9 %	410	11,4 %
1000	4664	8,3 %	365	10,1 %
5000	1795	3,2 %	68	1,9 %

Vuoden 2005 liikennemäärät:

KVL	8194	KVLras	834
KAVL	9052	KAVLras	1143
KKVL	8441	KKVLras	878

Tieosa =	6	Suunta1 =	Hyvinkää
Etäisyys =	3360	Suunta2 =	Vantaa
Kaistoja =	2		

Liikenteen koostumus:

	Ha	Ha+pk	Ha+av	La	Kaip	Kapp	Katp	Kevyet	Raskaat
Arkiliikenne	85,6 %	1,4 %	0,3 %	0,5 %	5,1 %	1,6 %	5,4 %	87,4 %	12,6 %
Koko vuosi	87,9 %	1,6 %	0,4 %	0,4 %	4,2 %	1,2 %	4,3 %	89,8 %	10,2 %

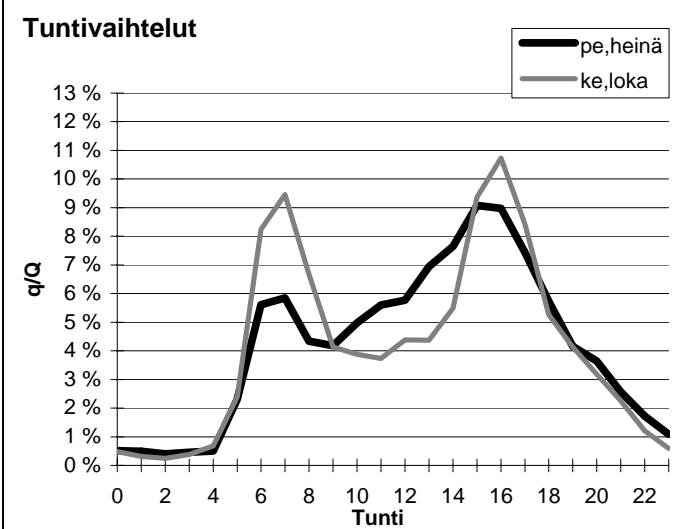
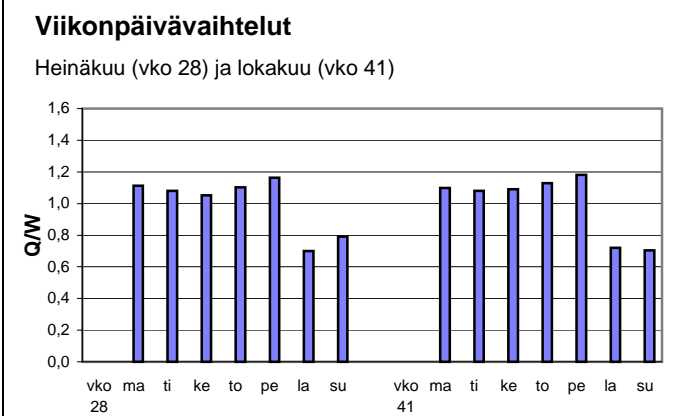
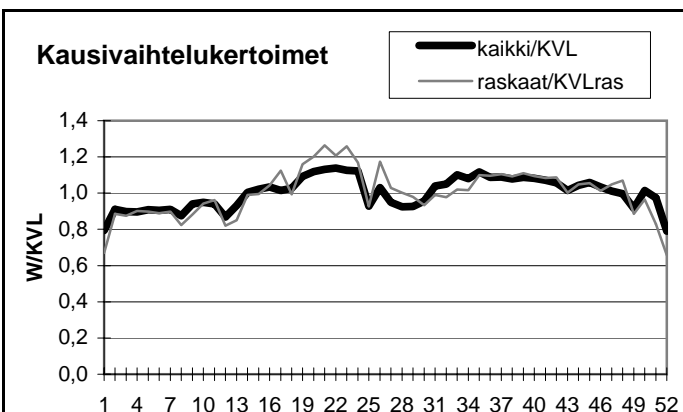

Yöliikenteen osuus (klo 22-07)

Heinäkuu	13,1 %	Lokakuu	14,5 %
----------	--------	---------	--------

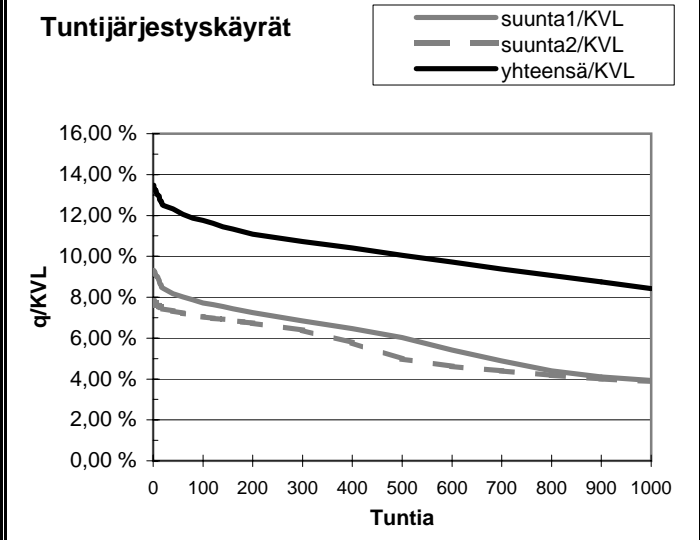
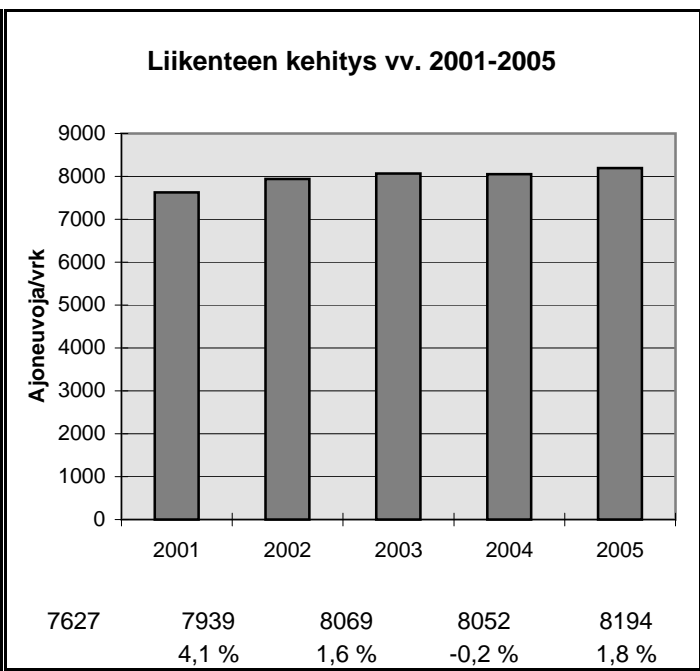

h	q	q/KVL	qras	qras/KVLras
1	1105	13,5 %	118	14,2 %
30	1018	12,4 %	104	12,5 %
100	963	11,8 %	99	11,9 %
150	934	11,4 %	97	11,6 %
300	879	10,7 %	91	10,9 %
1000	690	8,4 %	80	9,6 %
5000	257	3,1 %	15	1,8 %

Vuoden 2005 liikennemäärät:

KVL	55726	KVLras	6505	Tieosa = 6	Suunta1 = Vantaa
KAVL	63563	KAVLras	8859	Etäisyys = 1351	Suunta2 = Espoo
KKVL	56417	KKVLras	6817	Kaistoja = 4	

Liikenteen koostumus:

	Ha	Ha+pk	Ha+av	La	Kaip	Kapp	Katp	Kevyet	Raskaat
Arkiliikenne	84,8 %	0,9 %	0,4 %	1,0 %	7,2 %	2,4 %	3,4 %	86,1 %	13,9 %
Koko vuosi	87,0 %	1,0 %	0,4 %	0,9 %	5,9 %	2,0 %	2,8 %	88,3 %	11,7 %

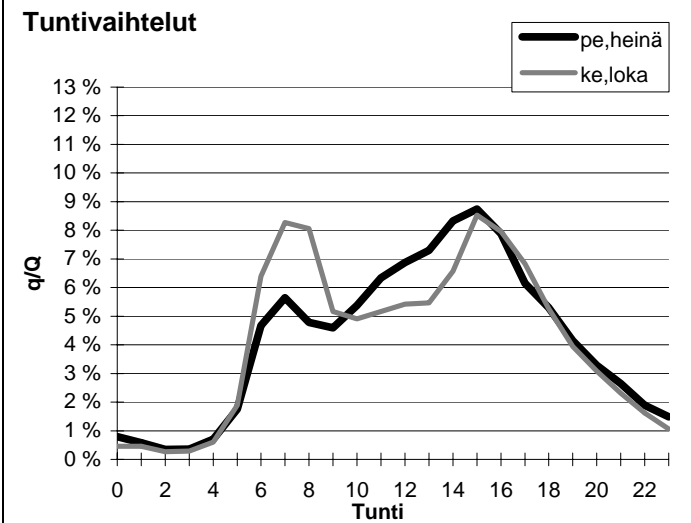
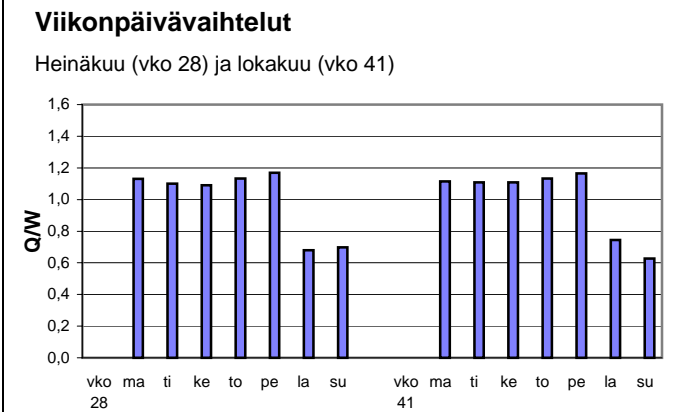
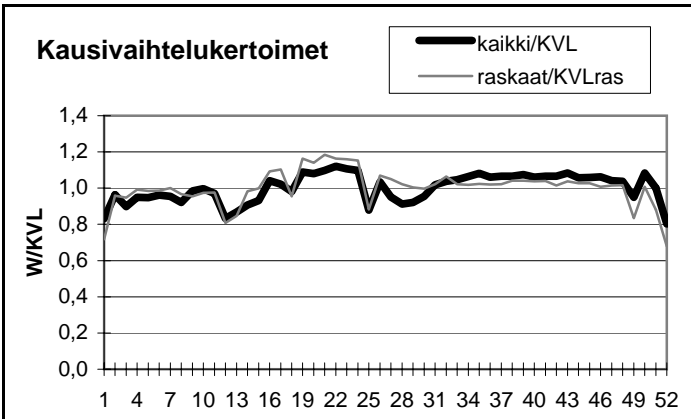

Yöliikenteen osuus (klo 22-07)

Heinäkuu	12,6 %	Lokakuu	13,0 %
----------	--------	---------	--------

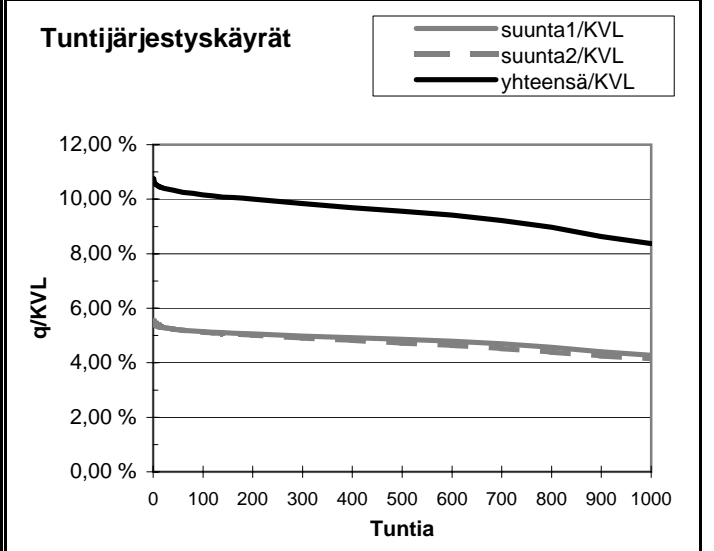
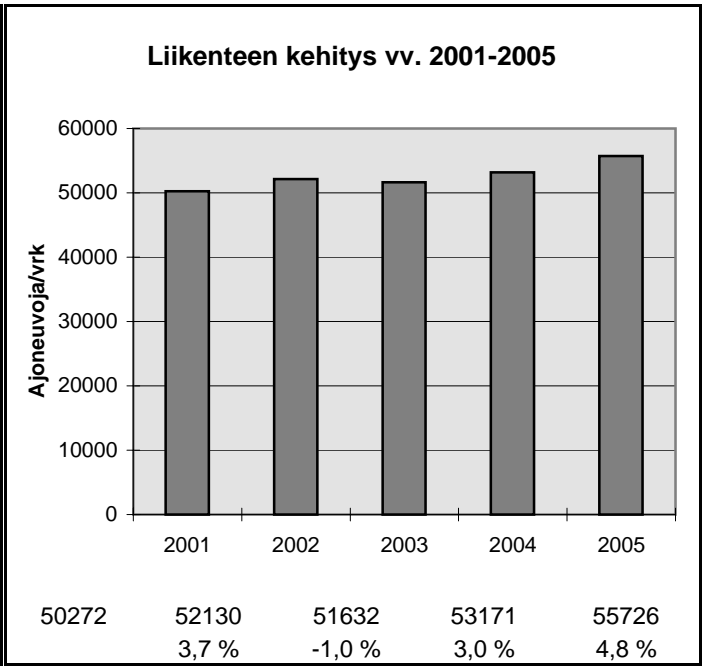

h	q	q/KVL	qras	qras/KVLras
1	5995	10,8 %	857	13,2 %
30	5770	10,4 %	793	12,2 %
100	5662	10,2 %	763	11,7 %
150	5611	10,1 %	749	11,5 %
300	5486	9,8 %	720	11,1 %
1000	4664	8,4 %	661	10,2 %
5000	1549	2,8 %	108	1,7 %

Vuoden 2005 liikennemäärät:

KVL	4680	KVLras	686	Tieosa =	27	Suunta1 =	Vihti
KAVL	4567	KAVLras	908	Etäisyys =	1550	Suunta2 =	Hyvinkää
KKVL	5708	KKVLras	688	Kaistoja =	2		

Liikenteen koostumus:

	Ha	Ha+pk	Ha+av	La	Kaip	Kapp	Katp	Kevyet	Raskaat
Arkiliikenne	77,4 %	2,1 %	0,6 %	0,8 %	4,2 %	5,1 %	9,7 %	80,1 %	19,9 %
Koko vuosi	82,2 %	2,5 %	0,7 %	0,7 %	3,3 %	3,7 %	7,0 %	85,3 %	14,7 %

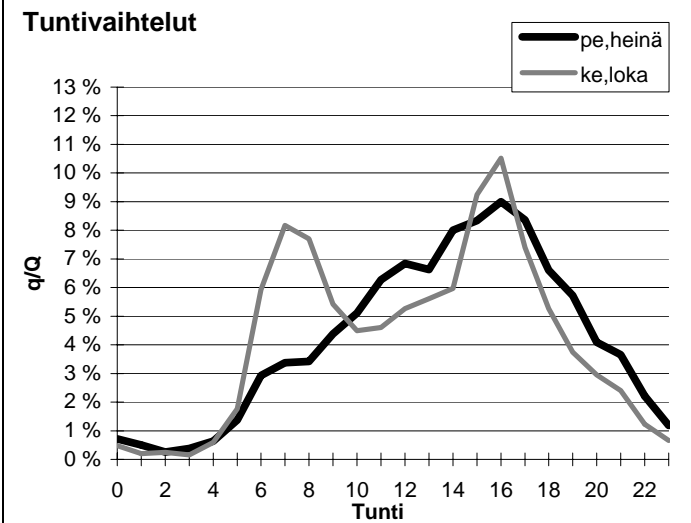
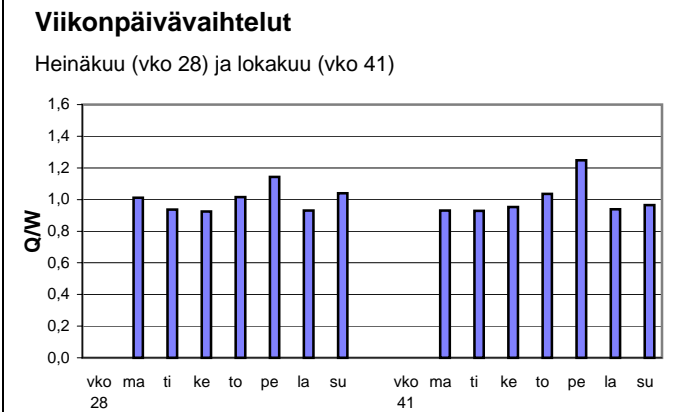
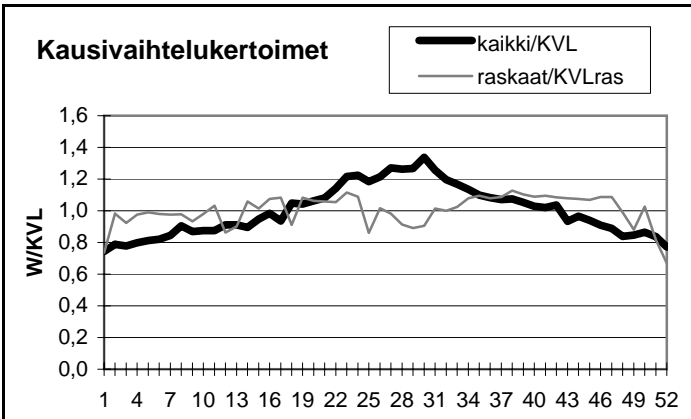

Yöliikenteen osuus (klo 22-07)

Heinäkuu	10,2 %	Lokakuu	11,3 %
----------	--------	---------	--------

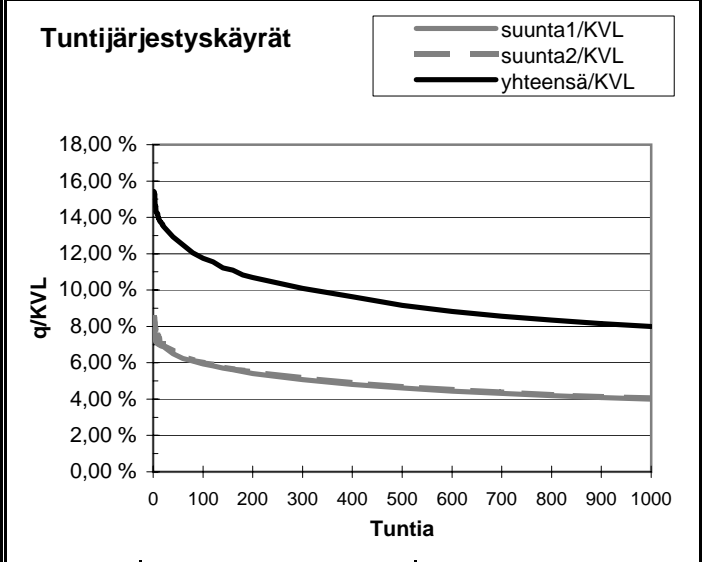
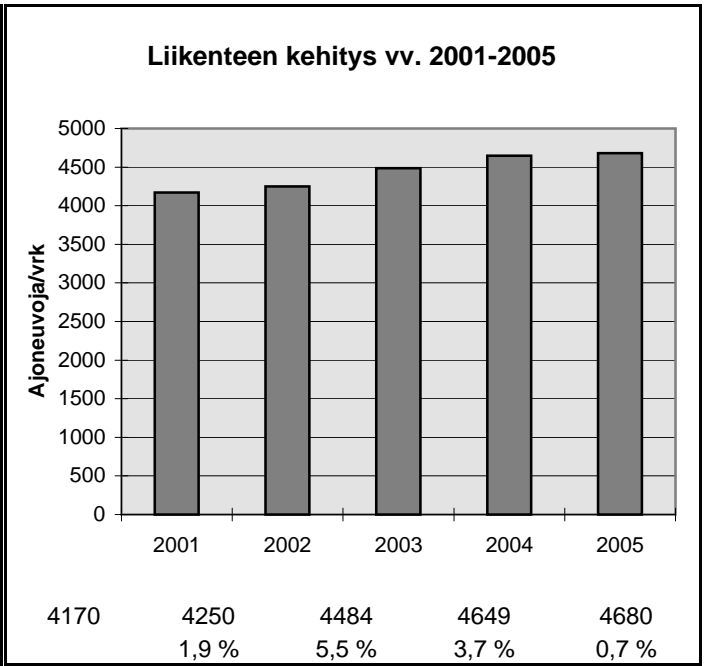

h	q	q/KVL	qras	qras/KVLras
1	722	15,4 %	100	14,6 %
30	618	13,2 %	83	12,1 %
100	550	11,8 %	79	11,5 %
150	522	11,2 %	76	11,1 %
300	472	10,1 %	72	10,5 %
1000	374	8,0 %	62	9,0 %
5000	153	3,3 %	15	2,2 %

Vuoden 2005 liikennemäärät:

KVL	5839	KVLras	739	Tieosa =	34	Suunta1 =	Hyvinkää
KAVL	5682	KAVLras	982	Etäisyys =	5000	Suunta2 =	Mäntsälä
KKVL	6954	KKVLras	779	Kaistoja =	2		

Liikenteen koostumus:

	Ha	Ha+pk	Ha+av	La	Kaip	Kapp	Katp	Kevyet	Raskaat
Arkiliikenne	80,1 %	2,1 %	0,5 %	0,5 %	4,4 %	3,1 %	9,2 %	82,7 %	17,3 %
Koko vuosi	84,3 %	2,5 %	0,5 %	0,4 %	3,3 %	2,3 %	6,6 %	87,3 %	12,7 %

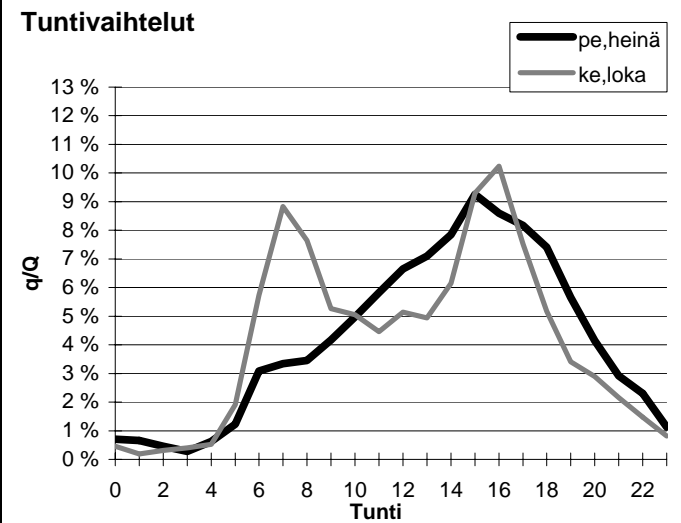
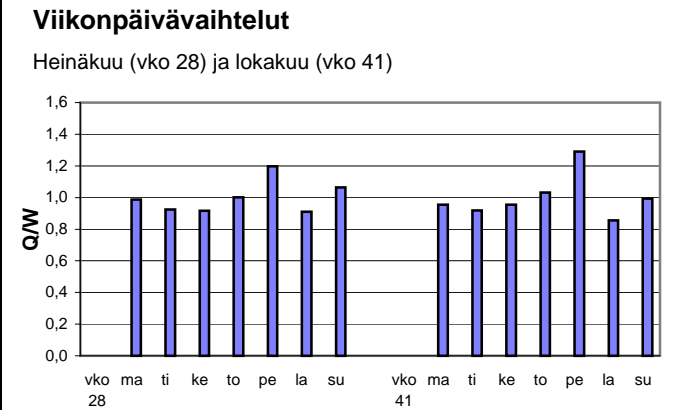
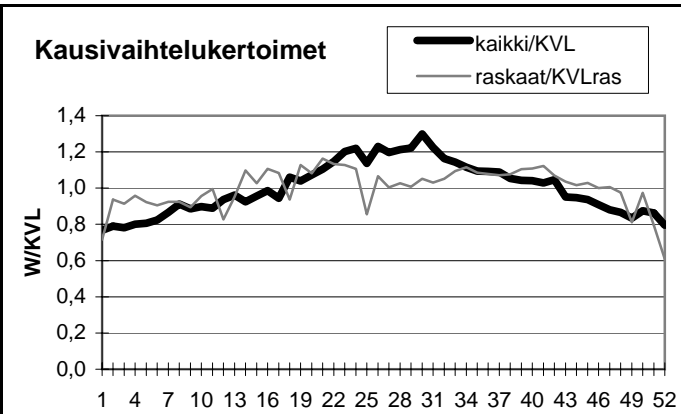

Yöliikenteen osuus (klo 22-07)

Heinäkuu	10,5 %	Lokakuu	11,8 %
----------	--------	---------	--------

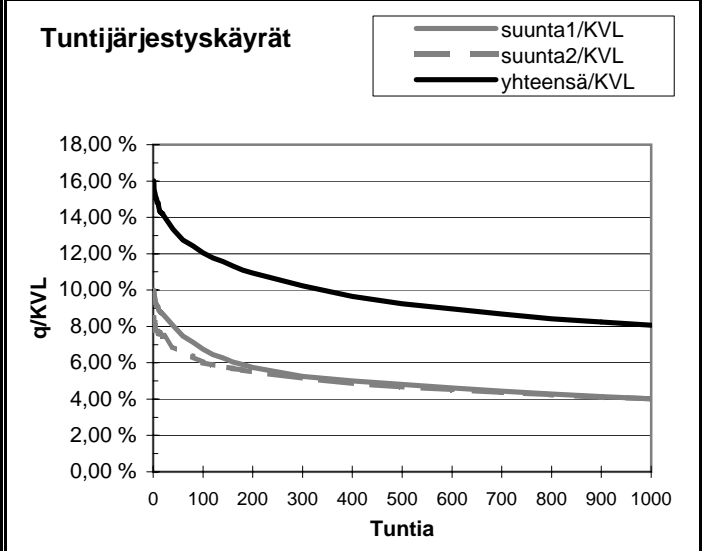
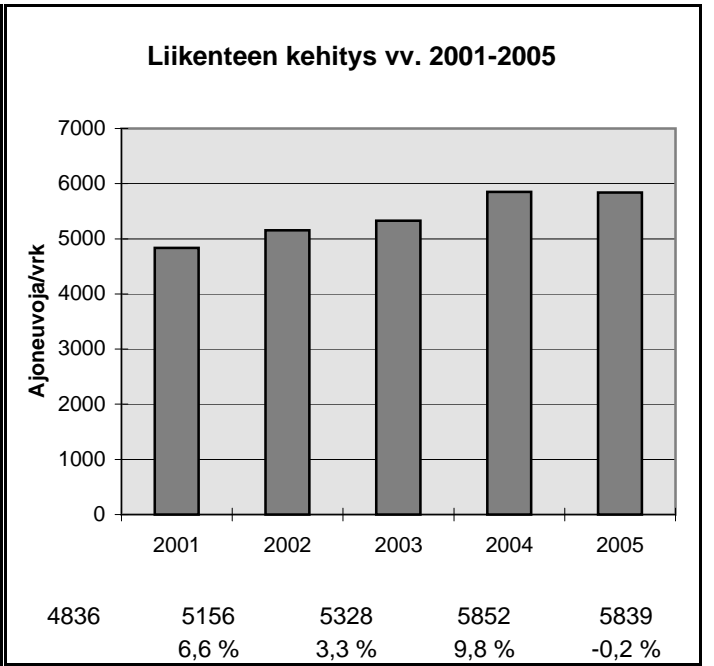

h	q	q/KVL	qras	qras/KVLras
1	935	16,0 %	95	12,9 %
30	808	13,8 %	84	11,4 %
100	703	12,0 %	78	10,6 %
150	667	11,4 %	76	10,3 %
300	598	10,2 %	72	9,7 %
1000	471	8,1 %	63	8,5 %
5000	191	3,3 %	18	2,4 %

Vuoden 2005 liikennemäärät:

KVL	58013	KVLras	3818
KAVL	68786	KAVLras	5078
KKVL	54242	KKVLras	3910

Tieosa = 2	Suunta1 = Tuusula
Etäisyys = 3200	Suunta2 = Helsinki
Kaistoja = 4	

Liikenteen koostumus:

	Ha	Ha+pk	Ha+av	La	Kaip	Kapp	Katp	Kevyet	Raskaat
Arkiliikenne	92,1 %	0,4 %	0,1 %	1,2 %	4,4 %	1,0 %	0,7 %	92,6 %	7,4 %
Koko vuosi	92,9 %	0,4 %	0,1 %	1,3 %	3,8 %	0,9 %	0,6 %	93,4 %	6,6 %

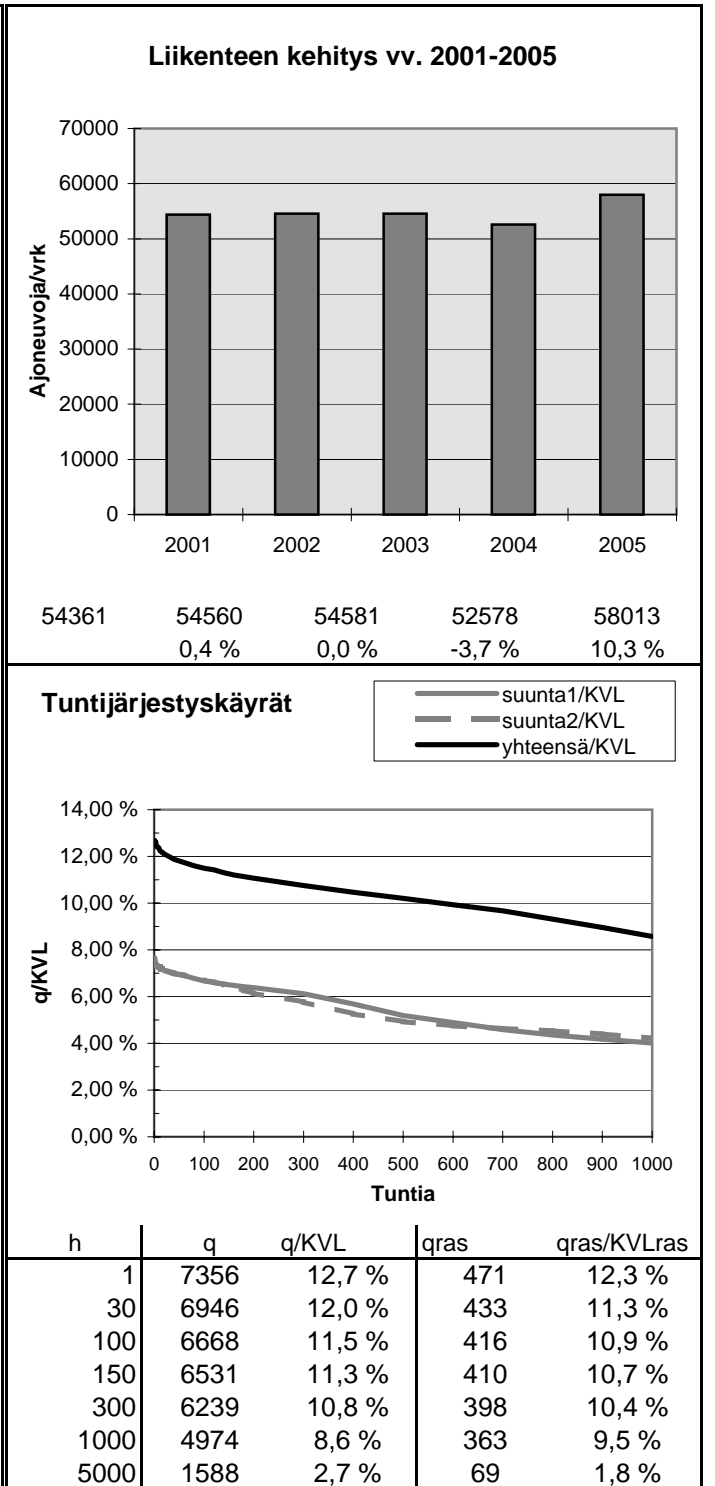
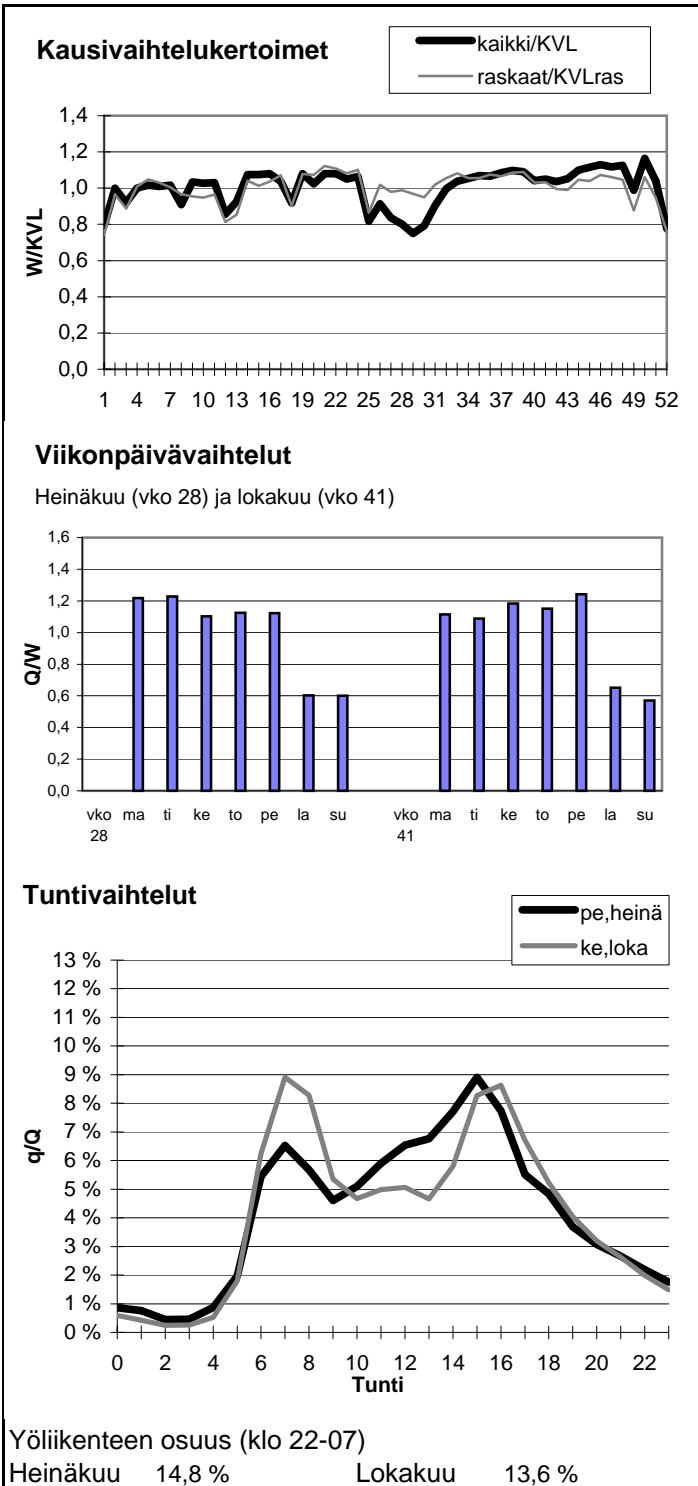

Vuoden 2005 liikennemäärät:

KVL	14371	KVLras	2212
KAVL	13733	KAVLras	2789
KKVL	17113	KKVLras	2289

Tieosa = 14	Suunta1 = Koskenkylä
Etäisyys = 1240	Suunta2 = Helsinki
Kaistoja = 4	

Liikenteen koostumus:

	Ha	Ha+pk	Ha+av	La	Kaip	Kapp	Katp	Kevyet	Raskaat
Arkiliikenne	77,8 %	1,4 %	0,5 %	1,3 %	3,8 %	6,0 %	9,2 %	79,7 %	20,3 %
Koko vuosi	82,5 %	1,6 %	0,5 %	1,3 %	3,0 %	4,4 %	6,7 %	84,6 %	15,4 %

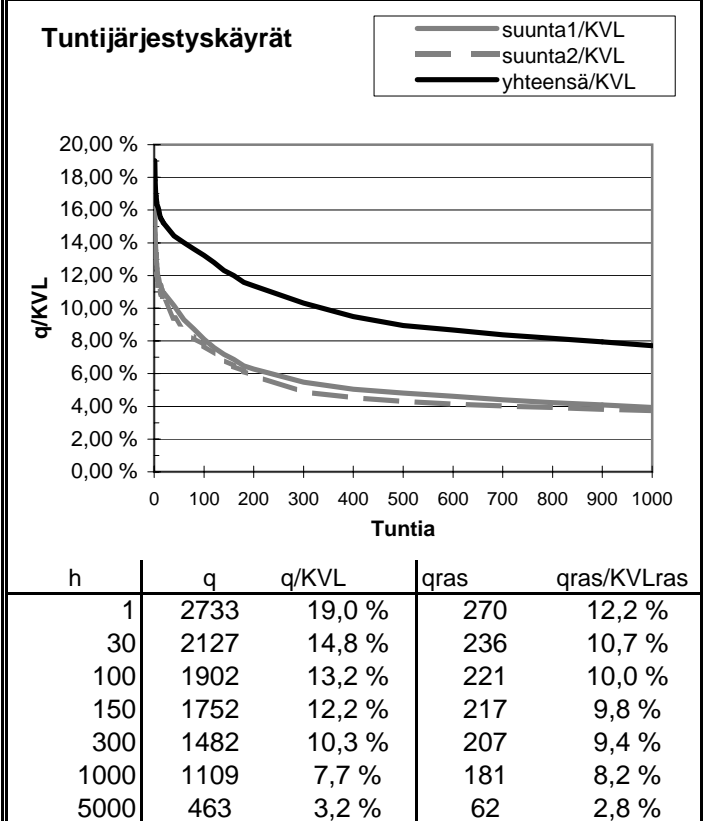
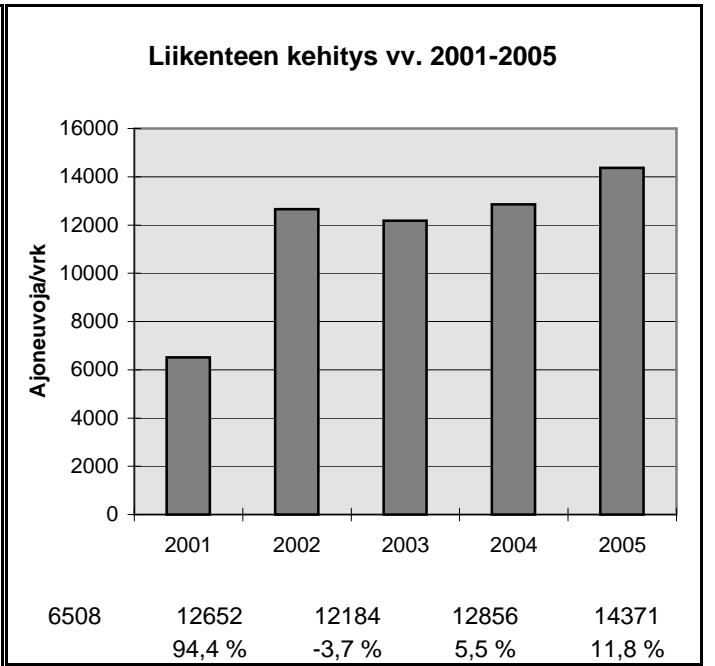
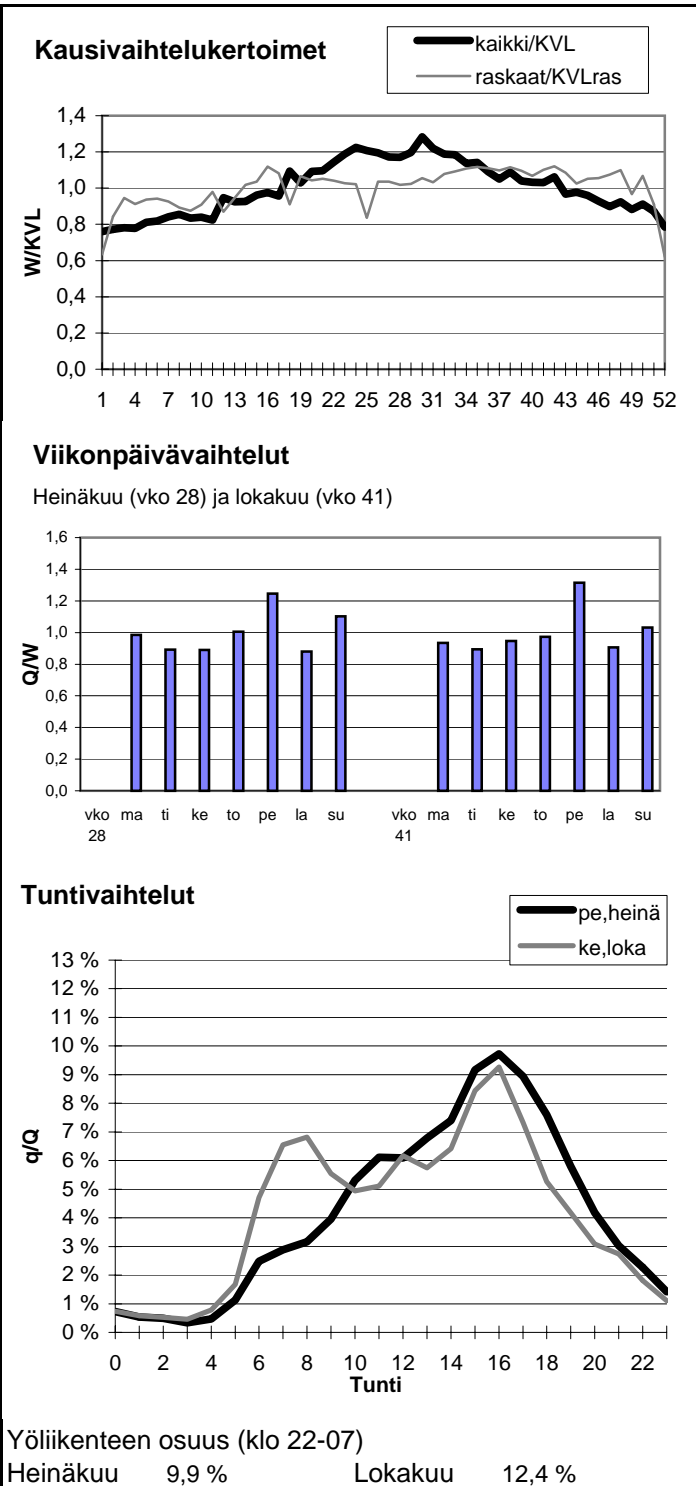

Vuoden 2005 liikennemäärät:

KVL	9444	KVLras	705	Tieosa =	32	Suunta1 =	Hyvinkää
KAVL	10154	KAVLras	929	Etäisyys =	2220	Suunta2 =	Mäntsälä
KKVL	10120	KKVLras	736	Kaistoja =	2		

Liikenteen koostumus:

	Ha	Ha+pk	Ha+av	La	Kaip	Kapp	Katp	Kevyet	Raskaat
Arkiliikenne	89,1 %	1,4 %	0,4 %	0,4 %	3,9 %	1,9 %	2,9 %	90,8 %	9,2 %
Koko vuosi	90,5 %	1,6 %	0,5 %	0,4 %	3,2 %	1,5 %	2,4 %	92,5 %	7,5 %

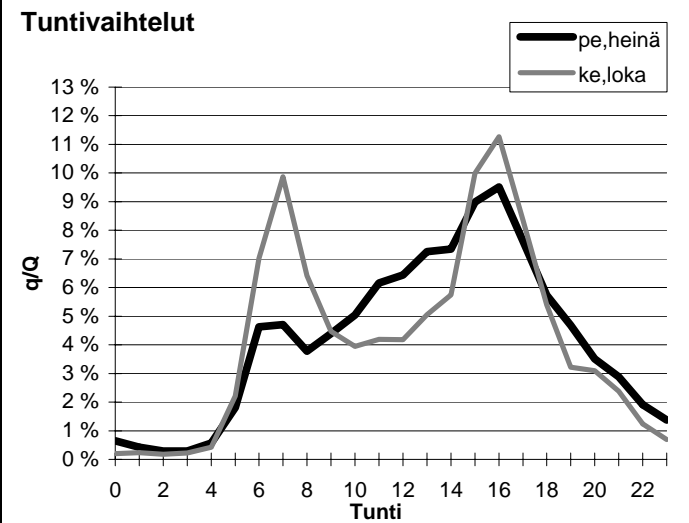
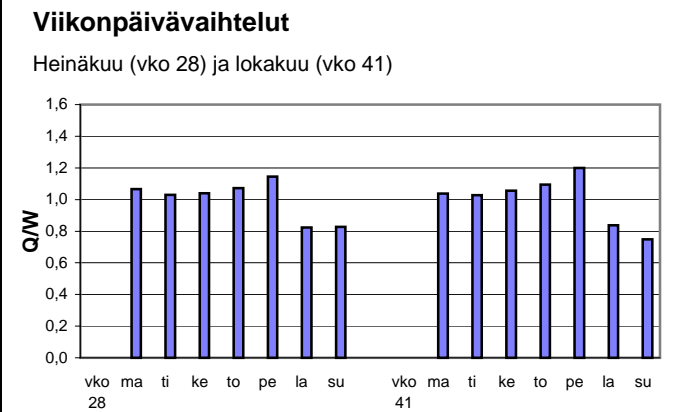
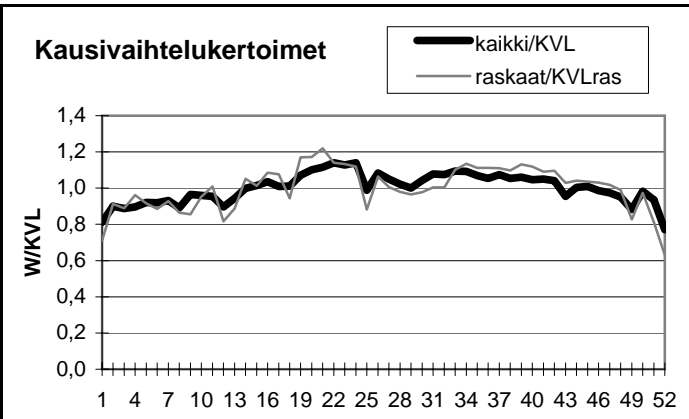

Yöliikenteen osuus (klo 22-07)

Heinäkuu	11,9 %	Lokakuu	12,4 %
----------	--------	---------	--------

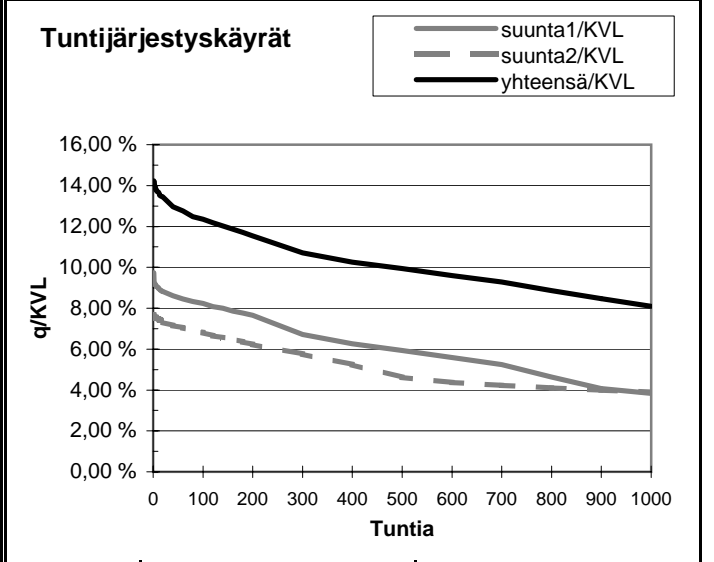
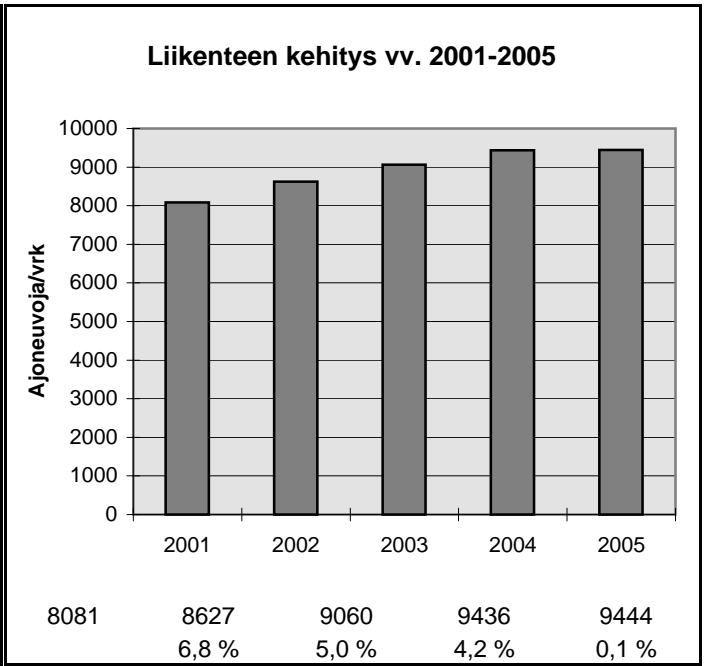

h	q	q/KVL	qras	qras/KVLras
1	1344	14,2 %	95	13,5 %
30	1235	13,1 %	87	12,3 %
100	1167	12,4 %	80	11,4 %
150	1125	11,9 %	78	11,1 %
300	1012	10,7 %	74	10,5 %
1000	764	8,1 %	64	9,1 %
5000	287	3,0 %	15	2,1 %

Vuoden 2005 liikennemäärät:

KVL	7609	KVLras	877
KAVL	7414	KAVLras	1079
KKVL	9649	KKVLras	875

Tieosa = 13	Suunta1 = Karjaa
Etäisyys = 2030	Suunta2 = Kirkkonummi
Kaistoja = 2	

Liikenteen koostumus:

	Ha	Ha+pk	Ha+av	La	Kaip	Kapp	Katp	Kevyet	Raskaat
Arkiliikenne	83,4 %	1,6 %	0,5 %	0,9 %	3,2 %	4,8 %	5,7 %	85,5 %	14,5 %
Koko vuosi	86,2 %	1,8 %	0,5 %	0,8 %	2,5 %	4,0 %	4,3 %	88,5 %	11,5 %

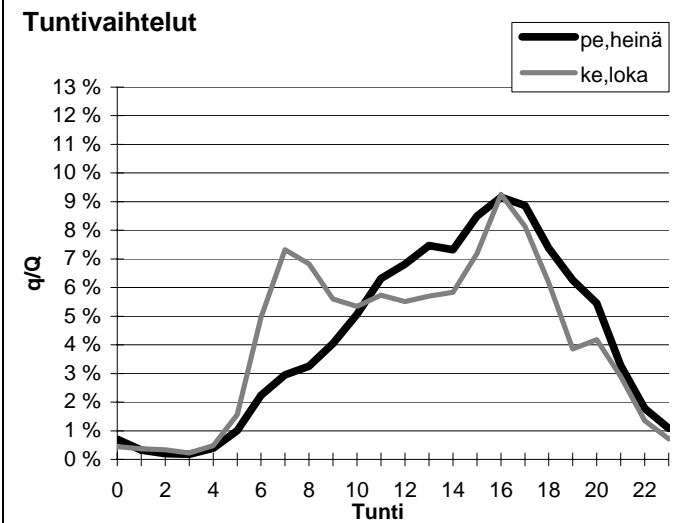
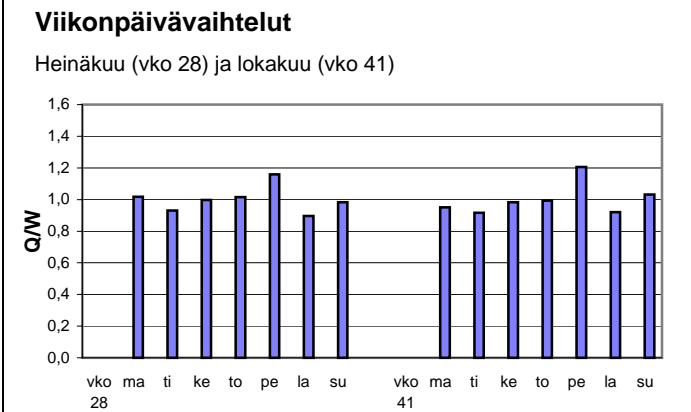
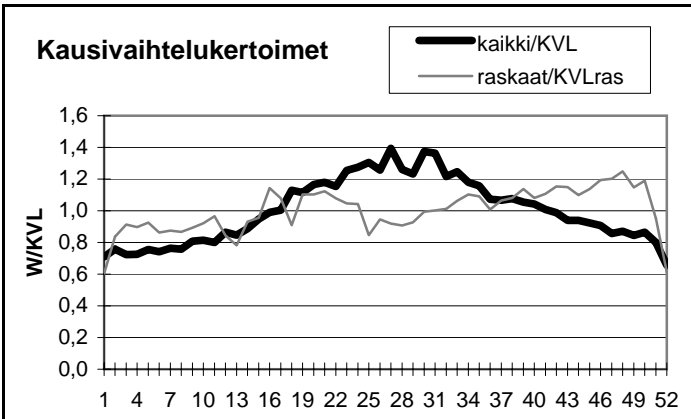

Yöliikenteen osuus (klo 22-07)

Heinäkuu	7,9 %	Lokakuu	10,4 %
----------	-------	---------	--------

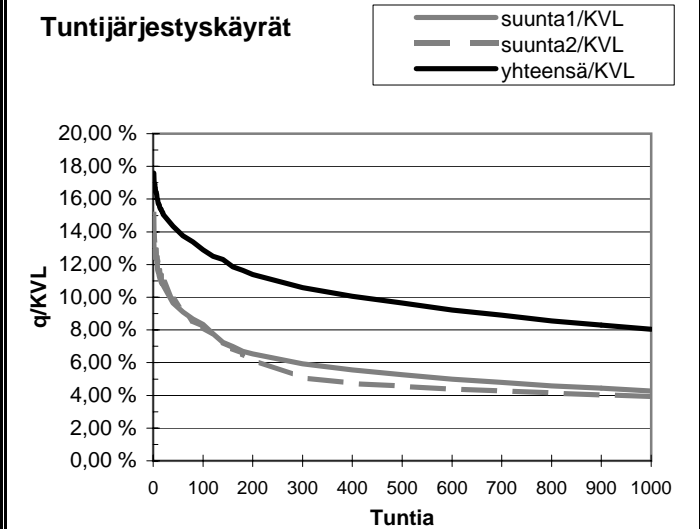
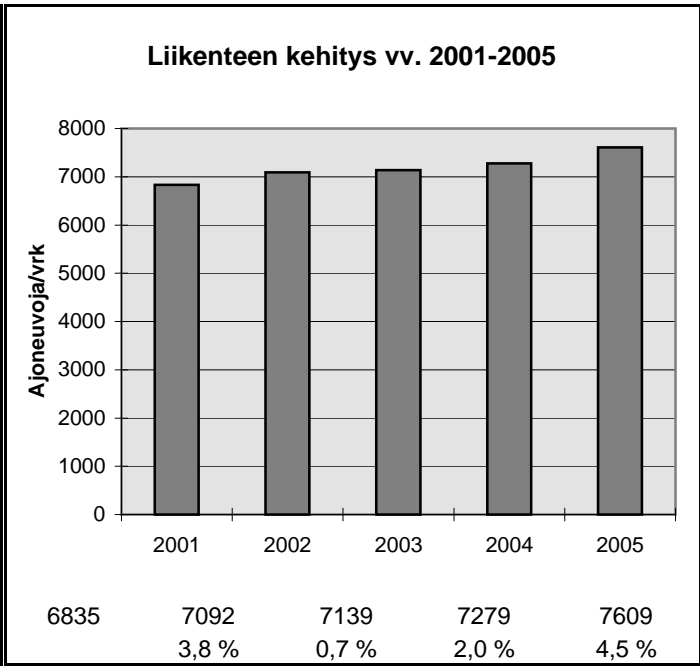

h	q	q/KVL	qras	qras/KVLras
1	1338	17,6 %	146	16,7 %
30	1124	14,8 %	121	13,8 %
100	982	12,9 %	109	12,4 %
150	921	12,1 %	103	11,7 %
300	806	10,6 %	93	10,6 %
1000	612	8,0 %	73	8,3 %
5000	246	3,2 %	24	2,7 %

Vuoden 2005 liikennemäärät:

KVL	2214	KVLras	96
KAVL	2368	KAVLras	122
KKVL	2480	KKVLras	103

Tieosa =	12	Suunta1 =	Koskenkylä
Etäisyys =	4360	Suunta2 =	Porvoo
Kaistoja =	2		

Liikenteen koostumus:

	Ha	Ha+pk	Ha+av	La	Kaip	Kapp	Katp	Kevyet	Raskaat
Arkiliikenne	92,2 %	2,3 %	0,3 %	1,8 %	2,6 %	0,2 %	0,6 %	94,8 %	5,2 %
Koko vuosi	92,9 %	2,5 %	0,3 %	1,6 %	2,2 %	0,2 %	0,4 %	95,6 %	4,4 %

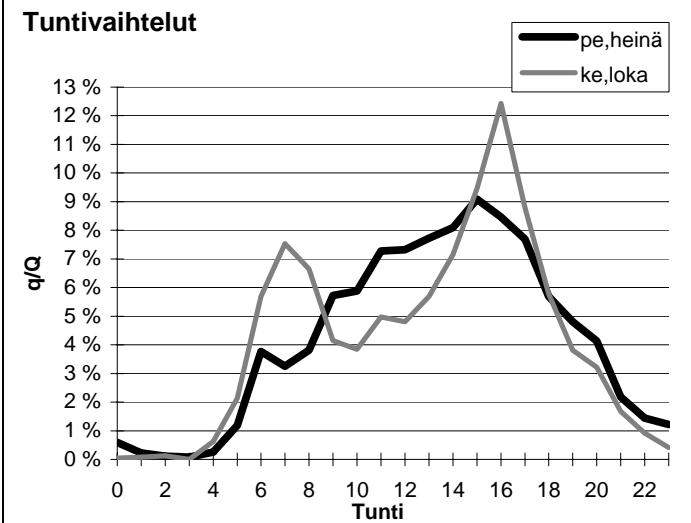
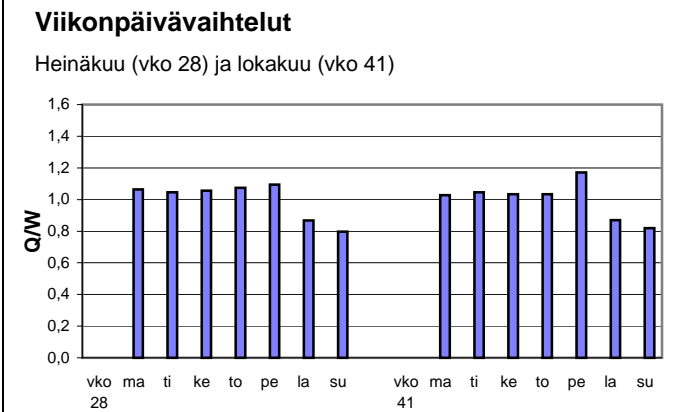
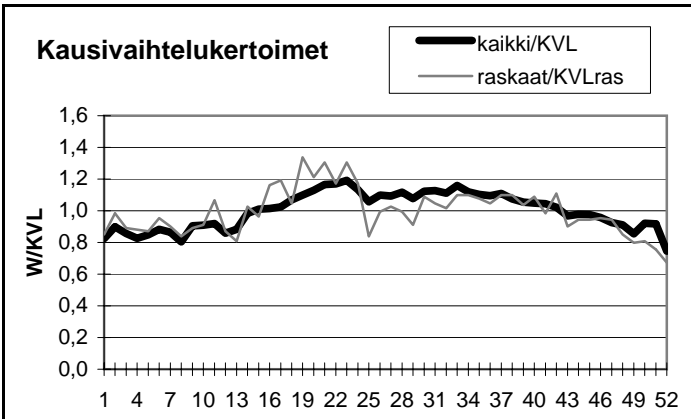

Yöliikenteen osuus (klo 22-07)

Heinäkuu	8,9 %	Lokakuu	10,0 %
----------	-------	---------	--------

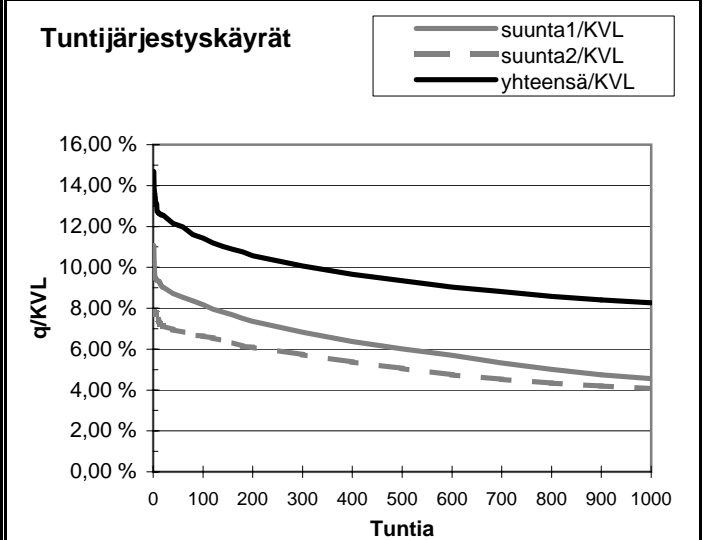
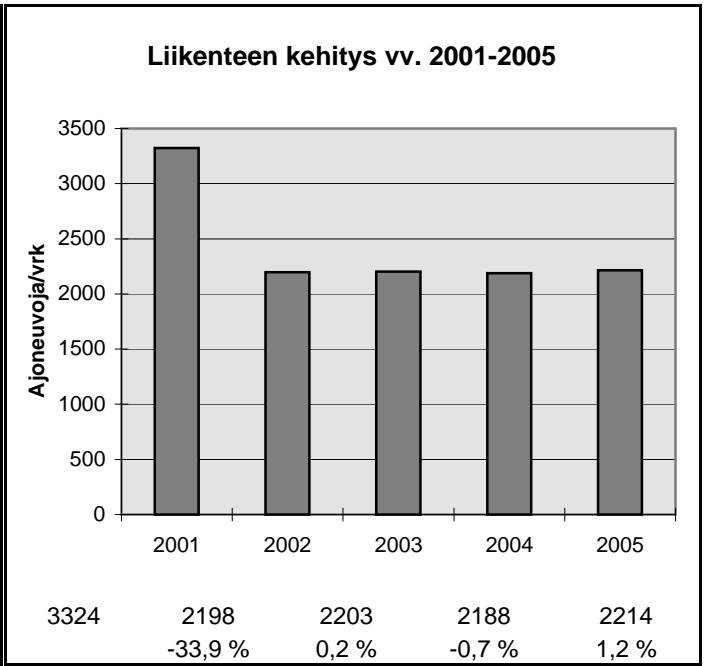

h	q	q/KVL	qras	qras/KVLras
1	325	14,7 %	22	22,8 %
30	274	12,4 %	16	16,6 %
100	253	11,4 %	14	14,5 %
150	242	10,9 %	13	13,5 %
300	223	10,1 %	12	12,4 %
1000	183	8,3 %	9	9,3 %
5000	64	2,9 %	2	2,1 %

Vuoden 2005 liikennemäärät:

KVL	3530	KVLras	337
KAVL	3879	KAVLras	467
KKVL	3773	KKVLras	374

Tieosa = 9	Suunta1 = Mäntsälä
Etäisyys = 4240	Suunta2 = Helsinki
Kaistoja = 2	

Liikenteen koostumus:

	Ha	Ha+pk	Ha+av	La	Kaip	Kapp	Katp	Kevyet	Raskaat
Arkiliikenne	85,7 %	2,0 %	0,3 %	1,0 %	6,9 %	0,5 %	3,7 %	88,0 %	12,0 %
Koko vuosi	87,8 %	2,4 %	0,3 %	0,8 %	5,5 %	0,4 %	2,8 %	90,5 %	9,5 %

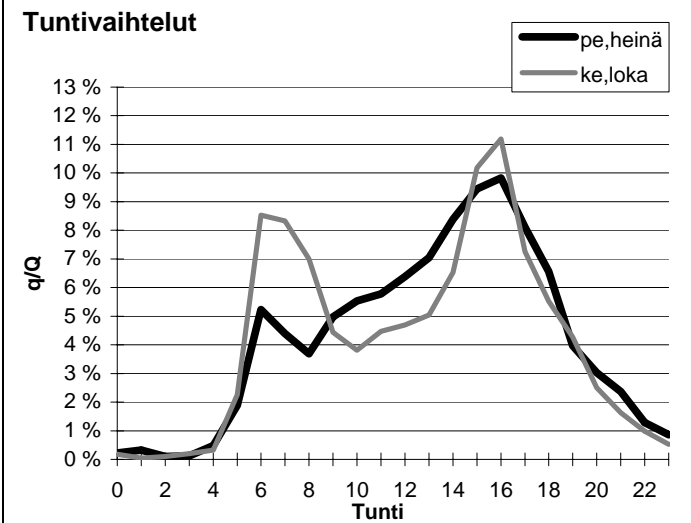
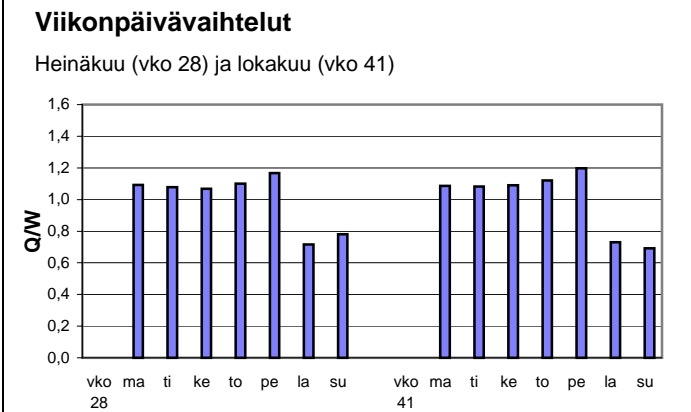
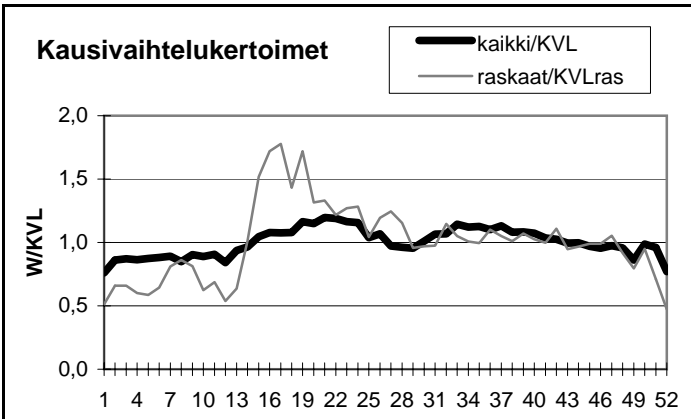

Yöliikenteen osuus (klo 22-07)

Heinäkuu	10,5 %	Lokakuu	13,1 %
----------	--------	---------	--------

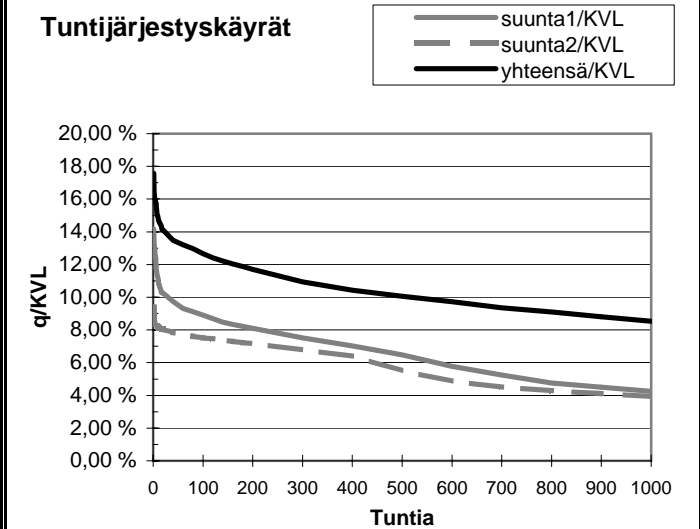
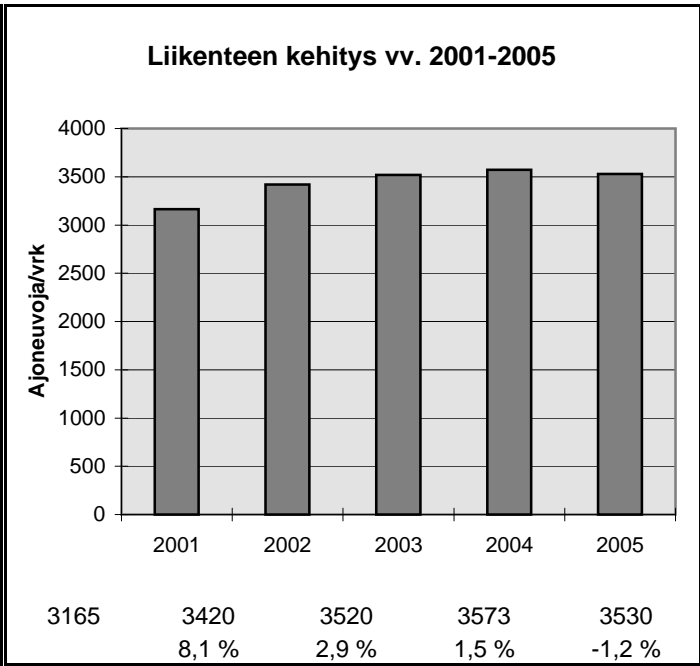

h	q	q/KVL	qras	qras/KVLras
1	620	17,6 %	94	27,9 %
30	485	13,7 %	79	23,5 %
100	447	12,7 %	68	20,2 %
150	426	12,1 %	62	18,4 %
300	386	10,9 %	51	15,1 %
1000	301	8,5 %	38	11,3 %
5000	103	2,9 %	3	0,9 %

Vuoden 2005 liikennemäärät:

KVL	39772	KVLras	3035
KAVL	43411	KAVLras	4032
KKVL	40616	KKVLras	3081

Tieosa =	103	Suunta1 =	Hämeenlinna
Etäisyys =	4180	Suunta2 =	Helsinki
Kaistoja =	4		

Liikenteen koostumus:

	Ha	Ha+pk	Ha+av	La	Kaip	Kapp	Katp	Kevyet	Raskaat
Arkiliikenne	89,8 %	0,7 %	0,2 %	0,9 %	3,5 %	2,0 %	2,8 %	90,7 %	9,3 %
Koko vuosi	91,3 %	0,8 %	0,2 %	0,9 %	2,9 %	1,6 %	2,2 %	92,4 %	7,6 %

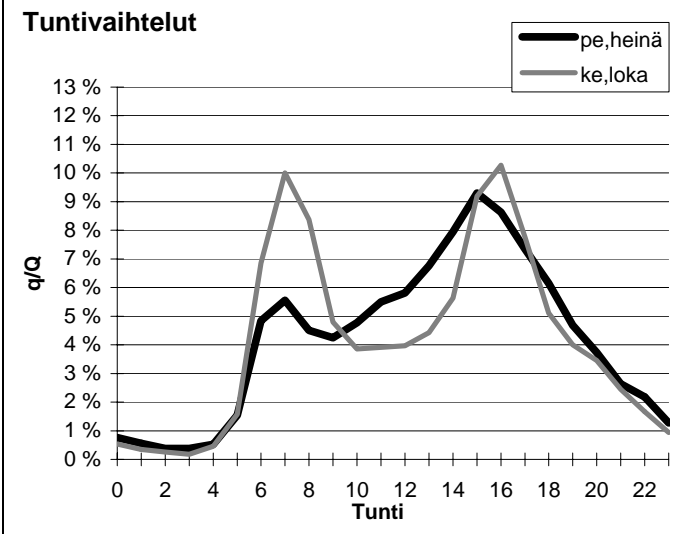
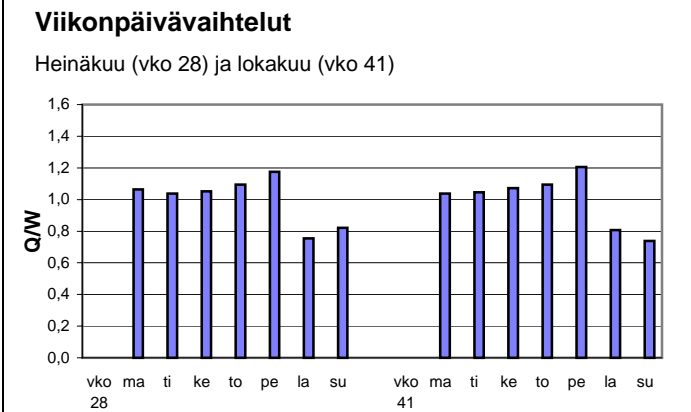
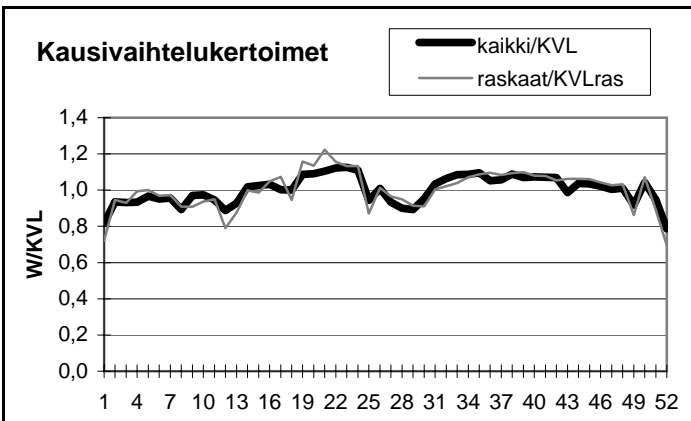

Yöliikenteen osuus (klo 22-07)

Heinäkuu	12,4 %	Lokakuu	12,8 %
----------	--------	---------	--------

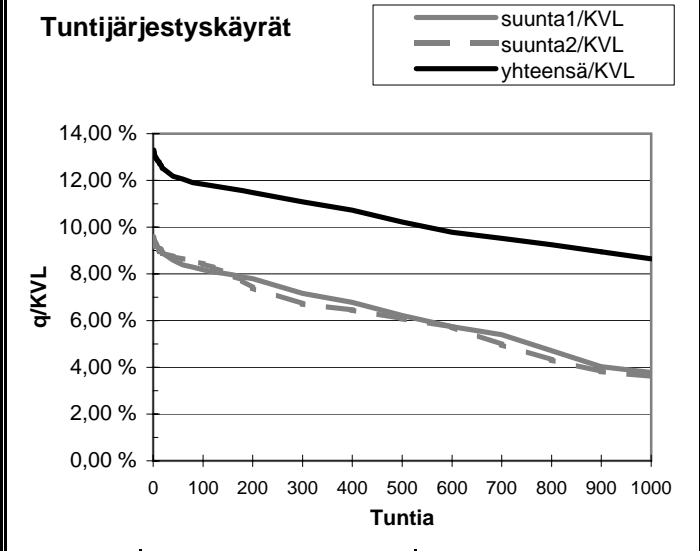
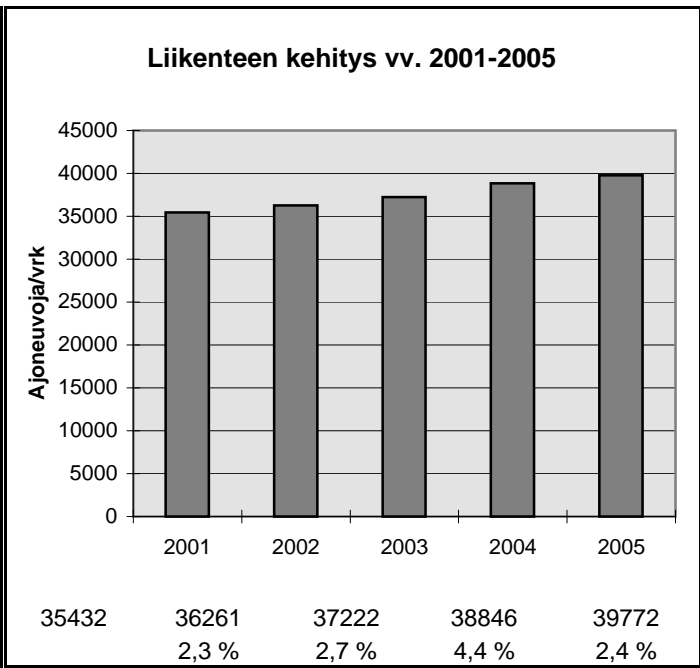

h	q	q/KVL	qras	qras/KVLras
1	5291	13,3 %	368	12,1 %
30	4890	12,3 %	325	10,7 %
100	4708	11,8 %	310	10,2 %
150	4644	11,7 %	303	10,0 %
300	4408	11,1 %	292	9,6 %
1000	3439	8,6 %	267	8,8 %
5000	1276	3,2 %	63	2,1 %

Vuoden 2005 liikennemäärät:

KVL	9861	KVLras	540
KAVL	10475	KAVLras	697
KKVL	10987	KKVLras	588

Tieosa = 4	Suunta1 = Vihti
Etäisyys = 5000	Suunta2 = Helsinki
Kaistoja = 2	

Liikenteen koostumus:

	Ha	Ha+pk	Ha+av	La	Kaip	Kapp	Katp	Kevyet	Raskaat
Arkiliikenne	92,1 %	1,1 %	0,1 %	1,8 %	3,0 %	0,6 %	1,2 %	93,3 %	6,7 %
Koko vuosi	93,2 %	1,2 %	0,1 %	1,7 %	2,4 %	0,5 %	0,9 %	94,5 %	5,5 %

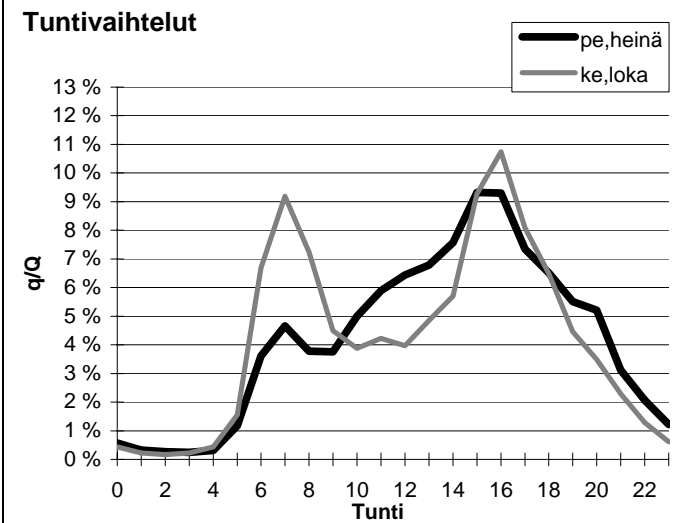
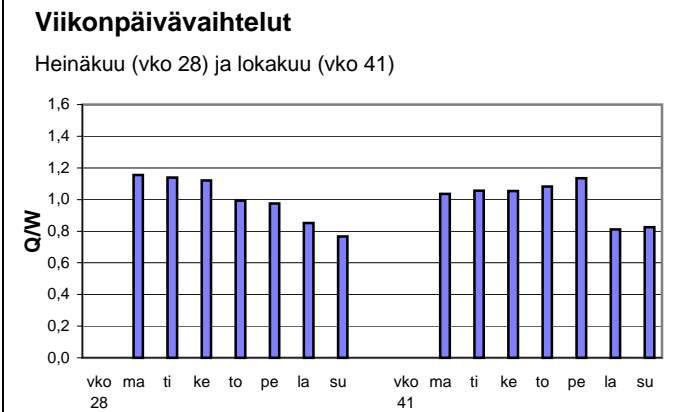
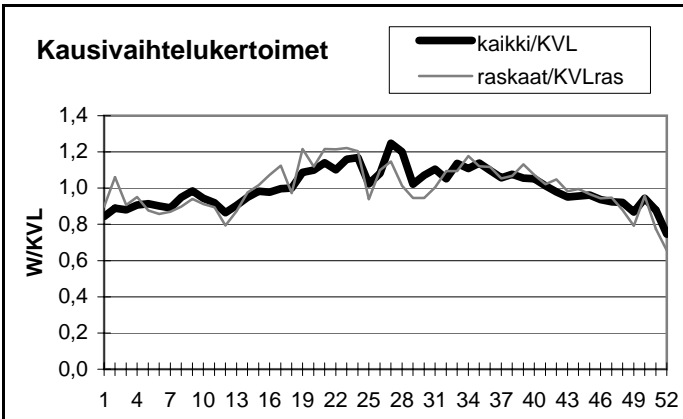

Yöliikenteen osuus (klo 22-07)

Heinäkuu	9,8 %	Lokakuu	11,6 %
----------	-------	---------	--------

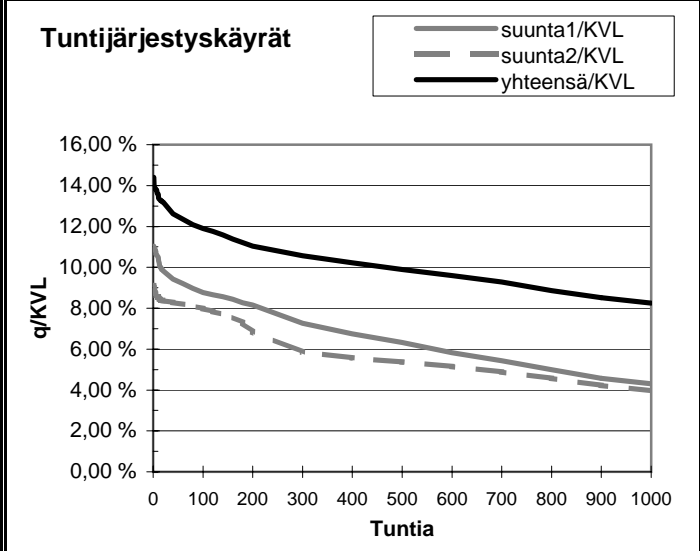
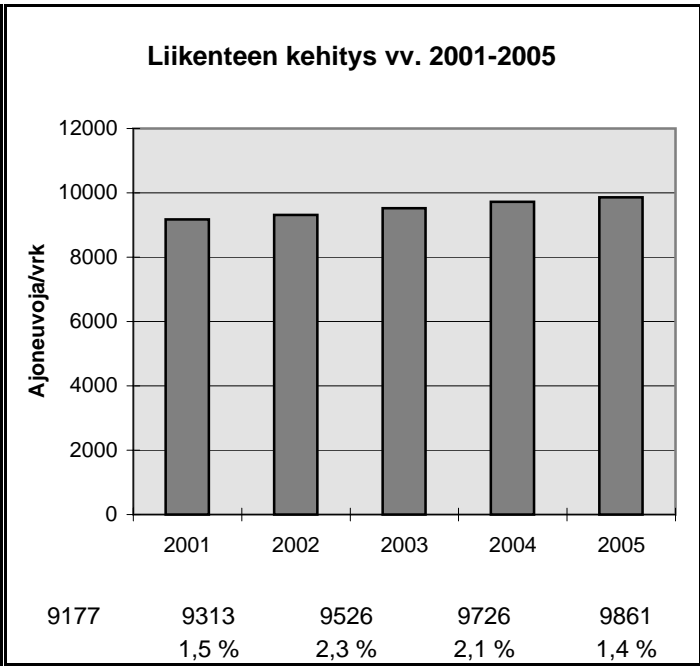

h	q	q/KVL	qras	qras/KVLras
1	1421	14,4 %	81	15,0 %
30	1266	12,8 %	69	12,8 %
100	1173	11,9 %	63	11,7 %
150	1134	11,5 %	61	11,3 %
300	1042	10,6 %	56	10,4 %
1000	813	8,2 %	47	8,7 %
5000	328	3,3 %	12	2,2 %

Vuoden 2005 liikennemäärät:

KVL	34820	KVLras	3623	Tieosa =	6	Suunta1 =	Turku
KAVL	37663	KAVLras	4753	Etäisyys =	2930	Suunta2 =	Helsinki
KKVL	36226	KKVLras	3773	Kaistoja =	4		

Liikenteen koostumus:

	Ha	Ha+pk	Ha+av	La	Kaip	Kapp	Katp	Kevyet	Raskaat
Arkiliikenne	85,4 %	1,5 %	0,4 %	1,3 %	6,1 %	2,0 %	3,2 %	87,4 %	12,6 %
Koko vuosi	87,6 %	1,6 %	0,4 %	1,3 %	4,9 %	1,7 %	2,5 %	89,6 %	10,4 %

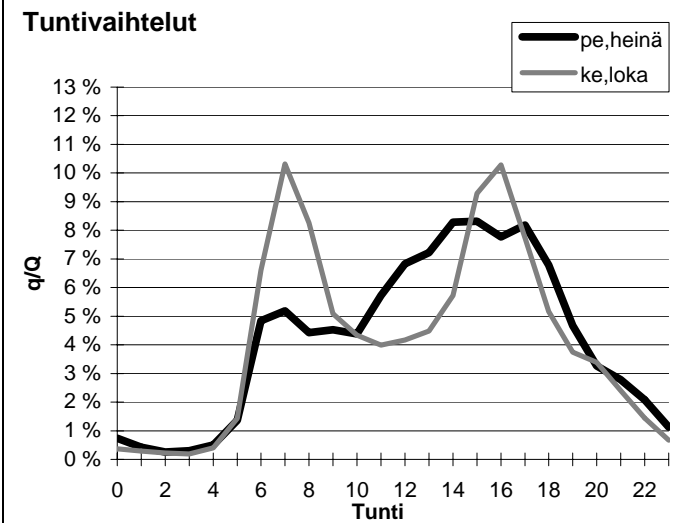
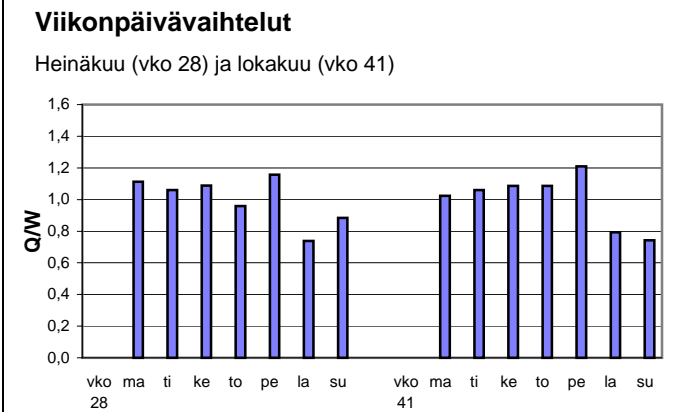
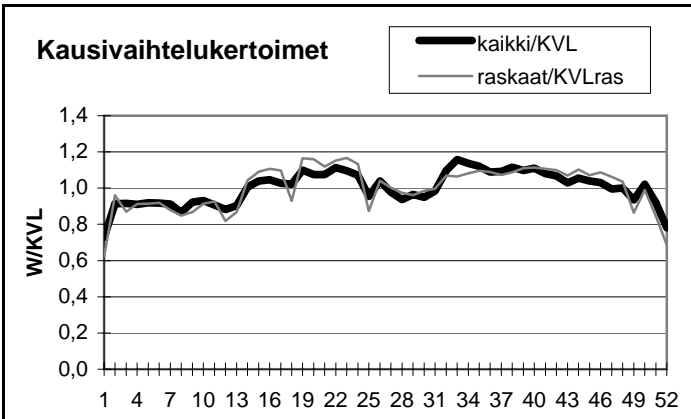

Yöliikenteen osuus (klo 22-07)

Heinäkuu	11,6 %	Lokakuu	11,6 %
----------	--------	---------	--------

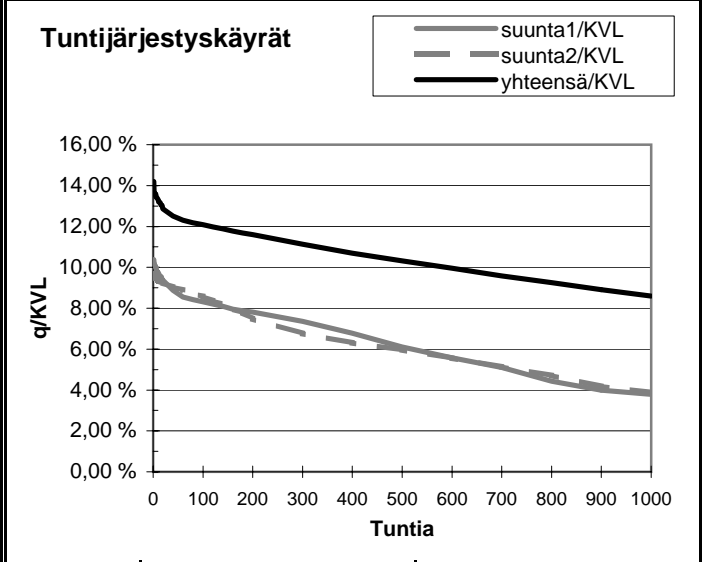
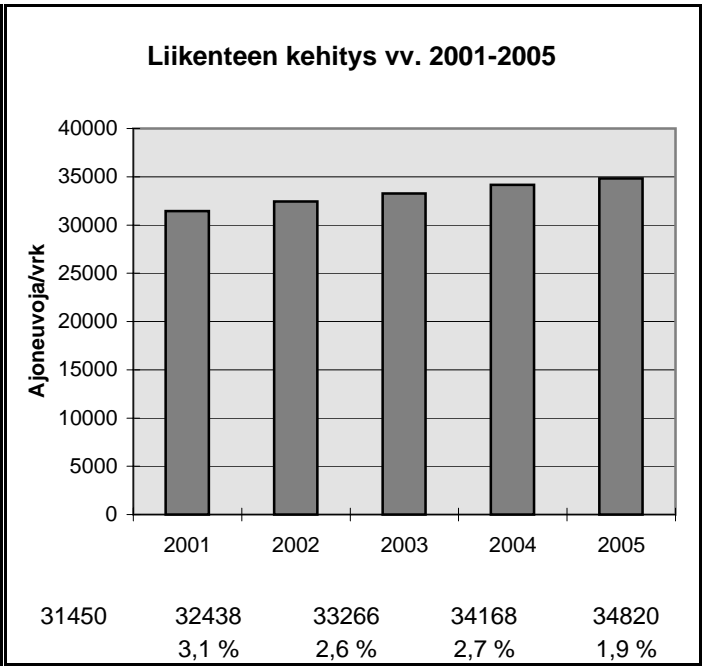

h	q	q/KVL	qras	qras/KVLras
1	4945	14,2 %	481	13,3 %
30	4402	12,6 %	441	12,2 %
100	4207	12,1 %	417	11,5 %
150	4113	11,8 %	409	11,3 %
300	3876	11,1 %	393	10,8 %
1000	2995	8,6 %	349	9,6 %
5000	1073	3,1 %	75	2,1 %

Vuoden 2005 liikennemäärät:

KVL	34501	KVLras	3523
KAVL	39159	KAVLras	4768
KKVL	34988	KKVLras	3569

Tieosa = 3	Suunta1 = Vantaa
Etäisyys = 3703	Suunta2 = Espoo
Kaistoja = 4	

Liikenteen koostumus:

	Ha	Ha+pk	Ha+av	La	Kaip	Kapp	Katp	Kevyet	Raskaat
Arkiliikenne	86,4 %	1,1 %	0,3 %	0,7 %	6,3 %	2,2 %	2,9 %	87,8 %	12,2 %
Koko vuosi	88,3 %	1,2 %	0,3 %	0,6 %	5,2 %	1,9 %	2,4 %	89,8 %	10,2 %

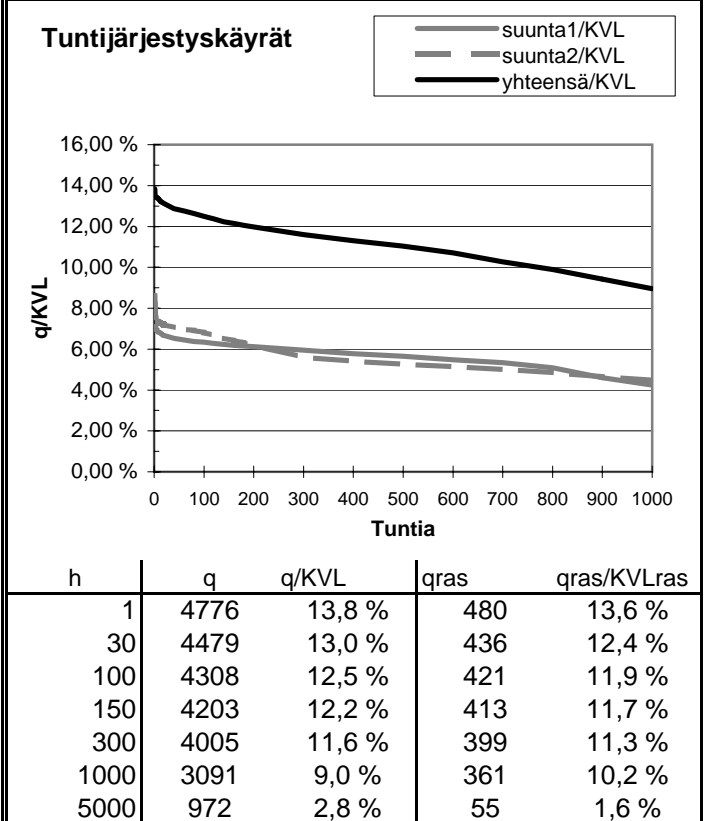
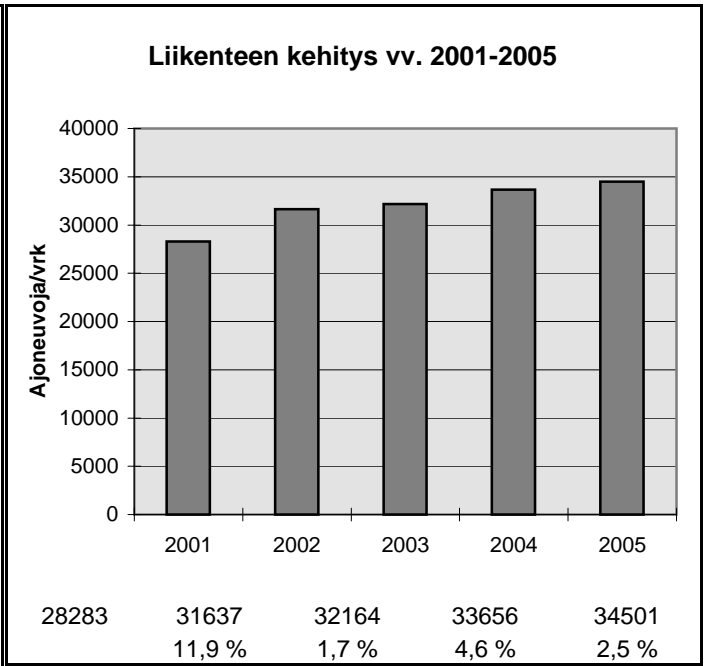
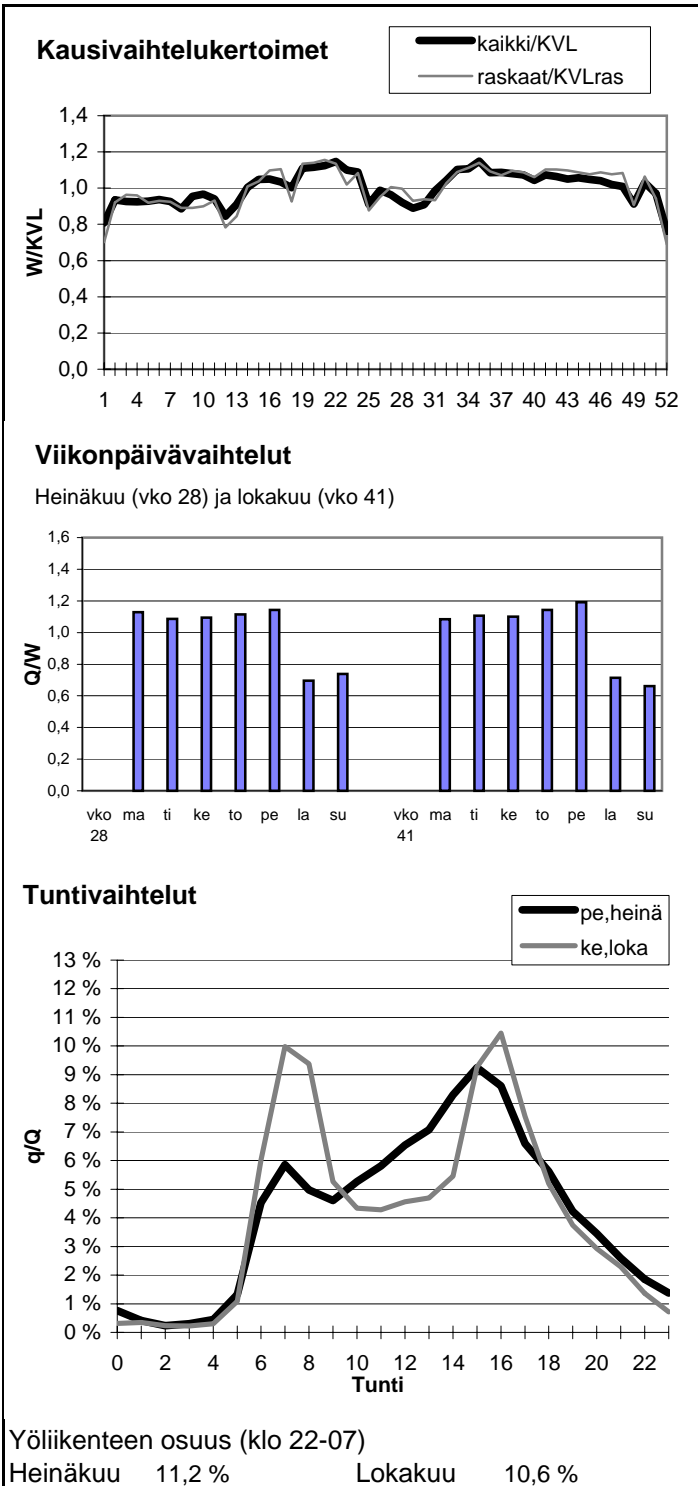

Vuoden 2005 liikennemäärät:

KVL	22725	KVLras	2369
KAVL	23837	KAVLras	3028
KKVL	25126	KKVLras	2413

Tieosa = 5	Suunta1 = Porvoo
Etäisyys = 1360	Suunta2 = Helsinki
Kaistoja = 4	

Liikenteen koostumus:

	Ha	Ha+pk	Ha+av	La	Kaip	Kapp	Katp	Kevyet	Raskaat
Arkiliikenne	86,1 %	0,9 %	0,3 %	1,0 %	3,1 %	4,0 %	4,6 %	87,3 %	12,7 %
Koko vuosi	88,2 %	1,1 %	0,3 %	1,1 %	2,5 %	3,1 %	3,7 %	89,6 %	10,4 %

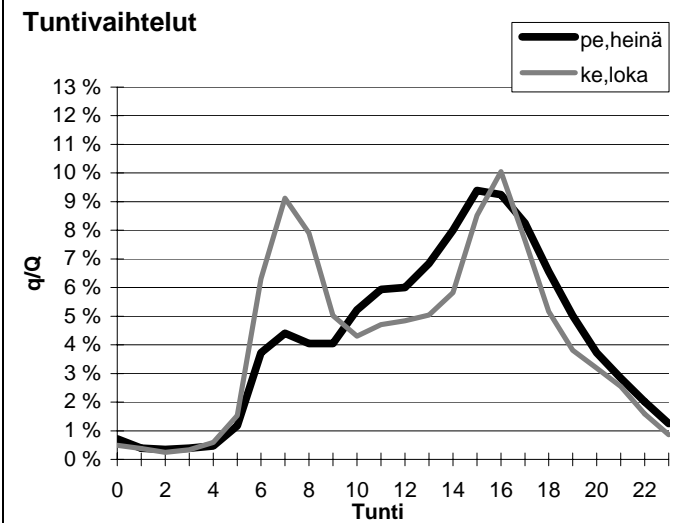
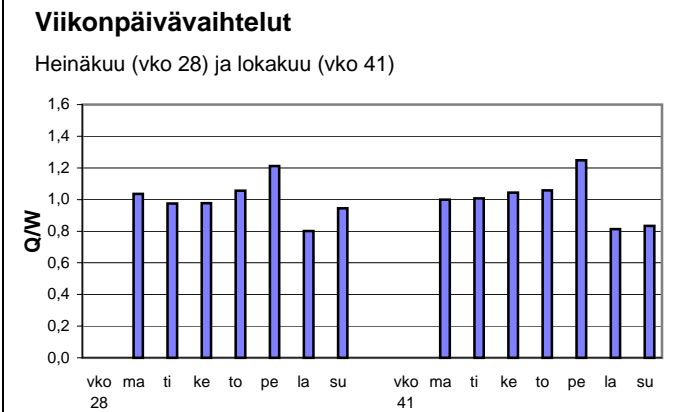
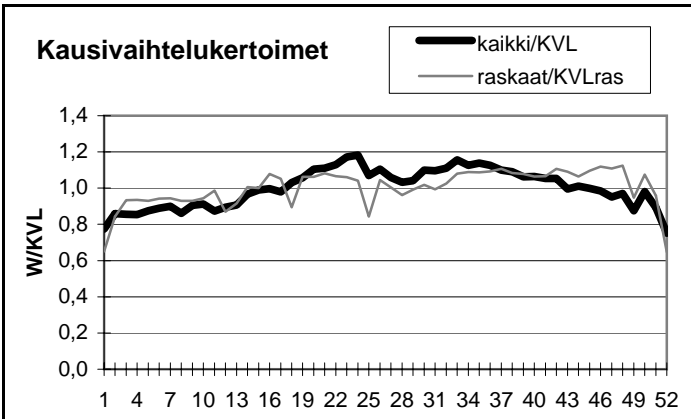

Yöliikenteen osuus (klo 22-07)

Heinäkuu	10,5 %	Lokakuu	12,3 %
----------	--------	---------	--------

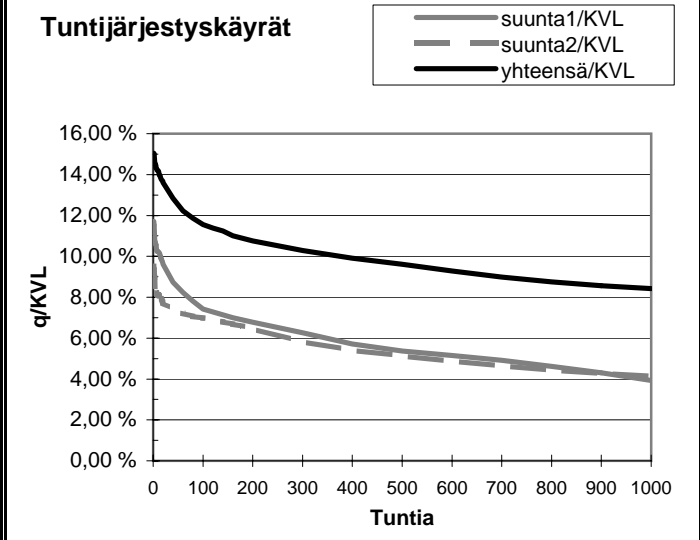
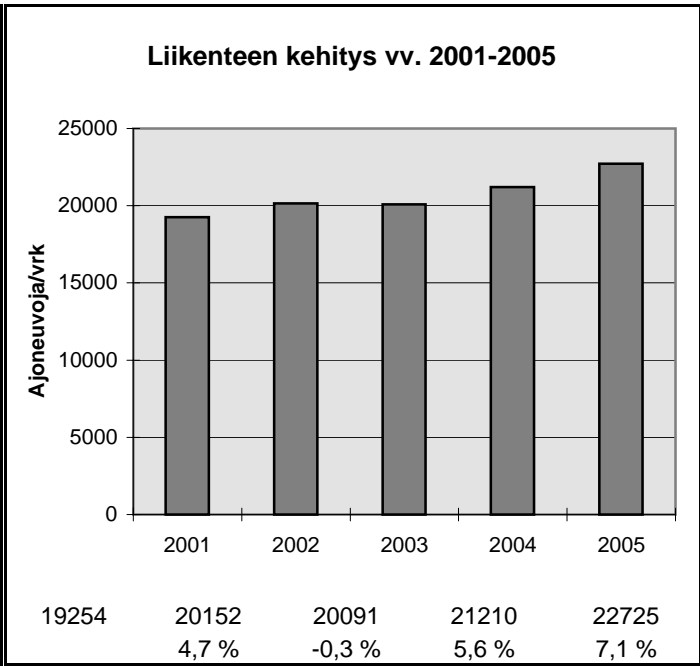

h	q	q/KVL	qras	qras/KVLras
1	3420	15,0 %	300	12,7 %
30	2982	13,1 %	264	11,1 %
100	2627	11,6 %	246	10,4 %
150	2532	11,1 %	241	10,2 %
300	2336	10,3 %	230	9,7 %
1000	1913	8,4 %	202	8,5 %
5000	697	3,1 %	58	2,4 %

Vuoden 2005 liikennemäärät:

KVL	20272	KVLras	2054
KAVL	18543	KAVLras	2611
KKVL	24190	KKVLras	2116

Tieosa =	115	Suunta1 =	Lahti
Etäisyys =	4391	Suunta2 =	Helsinki
Kaistoja =	4		

Liikenteen koostumus:

	Ha	Ha+pk	Ha+av	La	Kaip	Kapp	Katp	Kevyet	Raskaat
Arkiliikenne	83,9 %	1,5 %	0,5 %	0,8 %	3,3 %	3,3 %	6,8 %	85,9 %	14,1 %
Koko vuosi	87,5 %	1,8 %	0,6 %	0,7 %	2,6 %	2,3 %	4,5 %	89,9 %	10,1 %

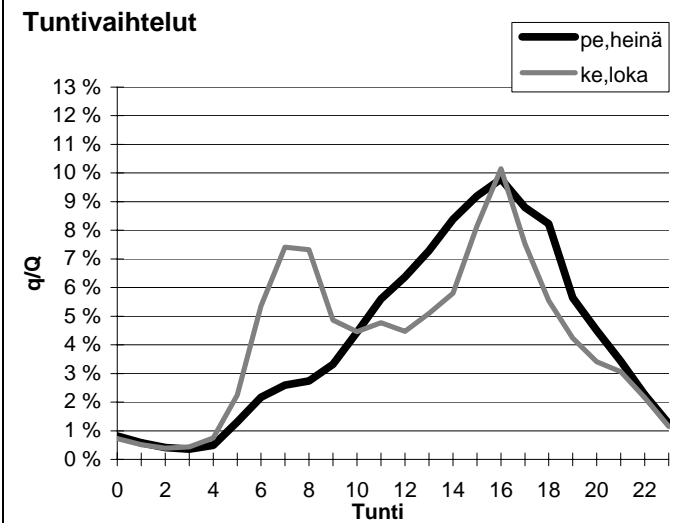
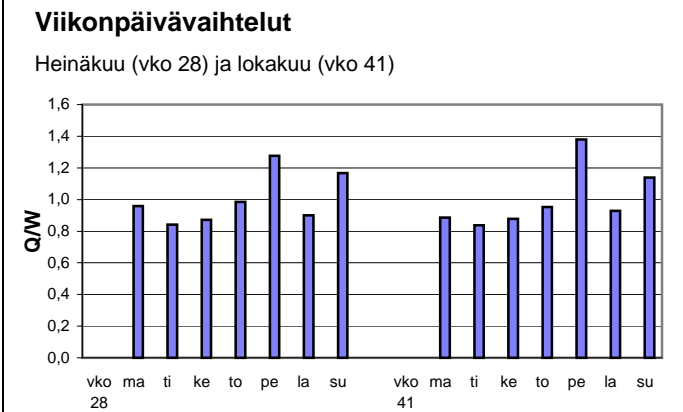
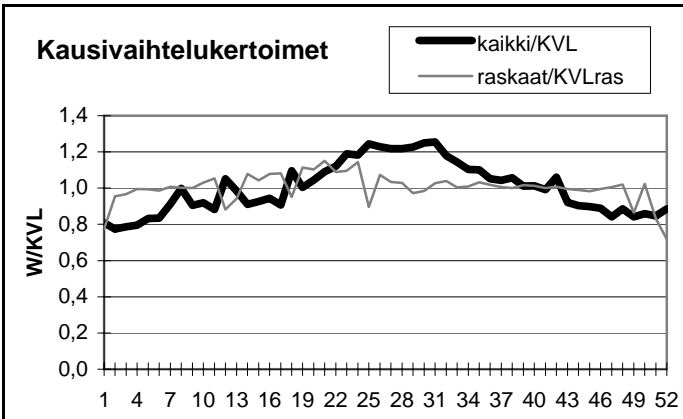

Yöliikenteen osuus (klo 22-07)

Heinäkuu	9,6 %	Lokakuu	13,7 %
----------	-------	---------	--------

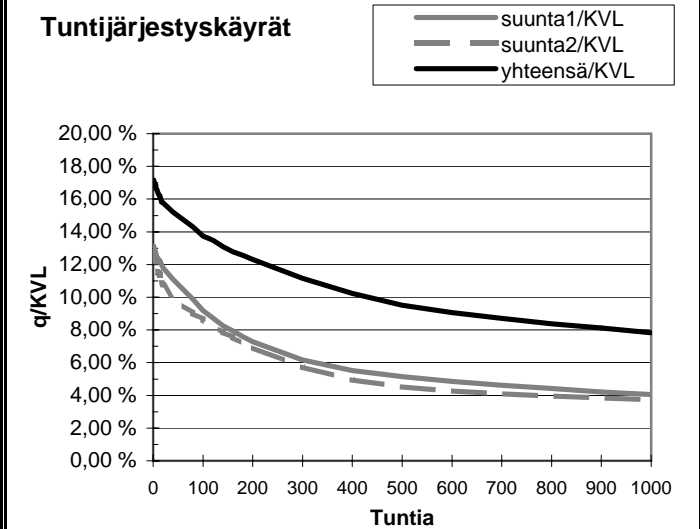
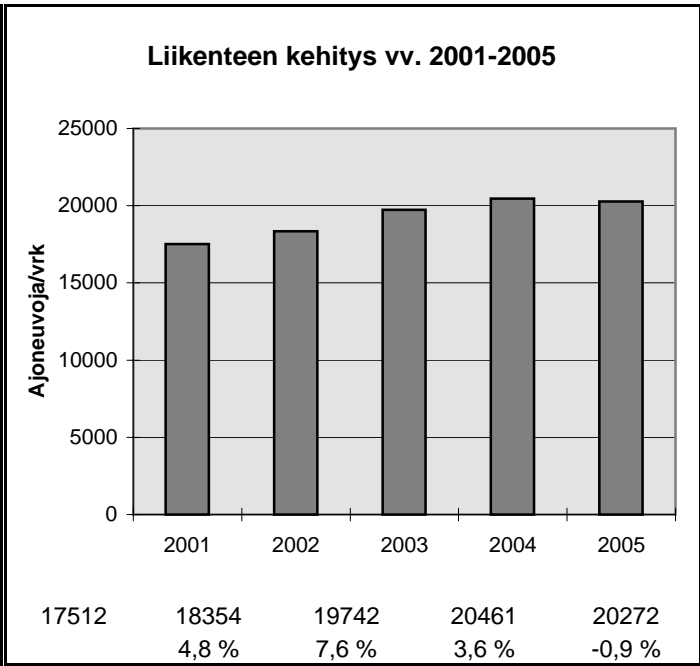

h	q	q/KVL	qras	qras/KVLras
1	3481	17,2 %	202	9,8 %
30	3131	15,4 %	183	8,9 %
100	2785	13,7 %	174	8,5 %
150	2628	13,0 %	171	8,3 %
300	2262	11,2 %	164	8,0 %
1000	1587	7,8 %	148	7,2 %
5000	673	3,3 %	66	3,2 %

Vuoden 2005 liikennemäärät:

KVL	15956	KVLras	675	Tieosa = 7	Suunta1 = Hanko
KAVL	17272	KAVLras	891	Etäisyys = 3950	Suunta2 = Helsinki
KKVL	17416	KKVLras	662	Kaistoja = 2	

Liikenteen koostumus:

	Ha	Ha+pk	Ha+av	La	Kaip	Kapp	Katp	Kevyet	Raskaat
Arkiliikenne	93,9 %	0,7 %	0,2 %	0,7 %	2,1 %	0,8 %	1,6 %	94,8 %	5,2 %
Koko vuosi	94,7 %	0,8 %	0,2 %	0,6 %	1,7 %	0,7 %	1,3 %	95,8 %	4,2 %

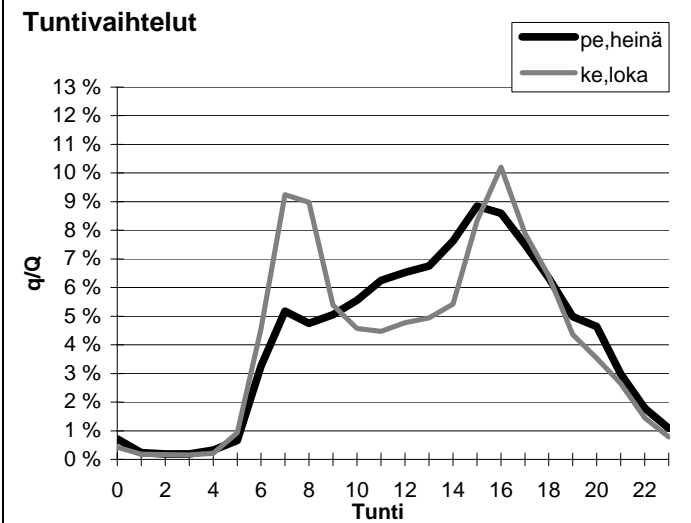
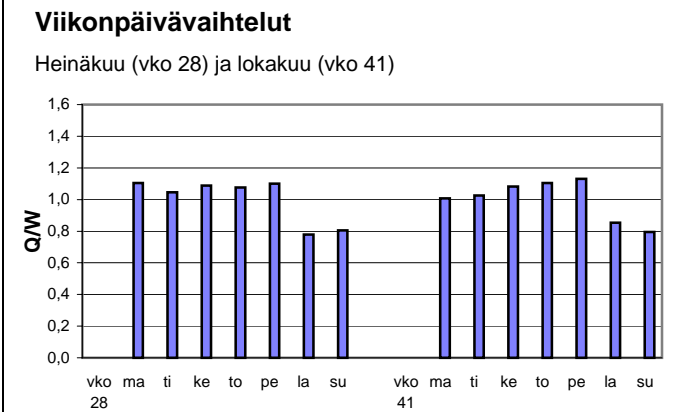
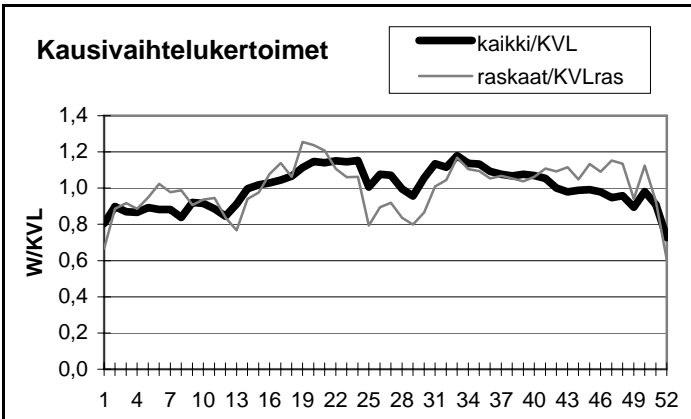

Yöliikenteen osuus (klo 22-07)

Heinäkuu	8,4 %	Lokakuu	8,8 %
----------	-------	---------	-------

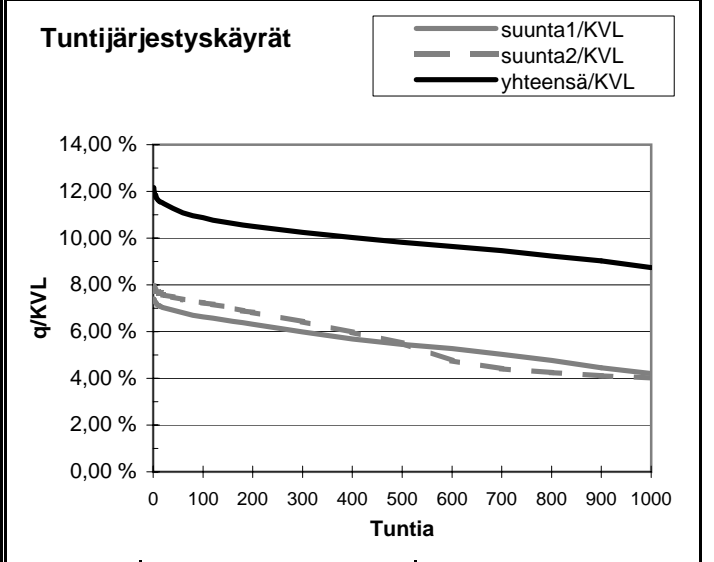
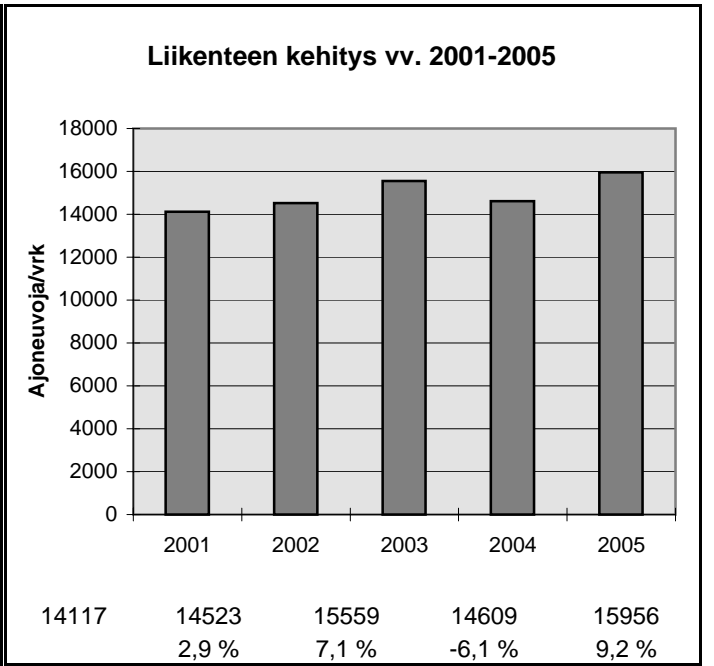

h	q	q/KVL	qras	qras/KVLras
1	1941	12,2 %	148	21,9 %
30	1817	11,4 %	105	15,6 %
100	1735	10,9 %	96	14,2 %
150	1700	10,7 %	92	13,6 %
300	1635	10,2 %	84	12,5 %
1000	1394	8,7 %	68	10,1 %
5000	526	3,3 %	13	1,9 %

Vuoden 2005 liikennemäärät:

KVL	54873	KVLras	3501
KAVL	62045	KAVLras	4456
KKVL	51548	KKVLras	3606

Tieosa =	4	Suunta1 =	Turku
Etäisyys =	1200	Suunta2 =	Helsinki
Kaistoja =	5		

Liikenteen koostumus:

	Ha	Ha+pk	Ha+av	La	Kaip	Kapp	Katp	Kevyet	Raskaat
Arkiliikenne	91,9 %	0,7 %	0,2 %	1,3 %	3,5 %	0,9 %	1,4 %	92,8 %	7,2 %
Koko vuosi	92,7 %	0,7 %	0,2 %	1,3 %	3,0 %	0,8 %	1,3 %	93,6 %	6,4 %

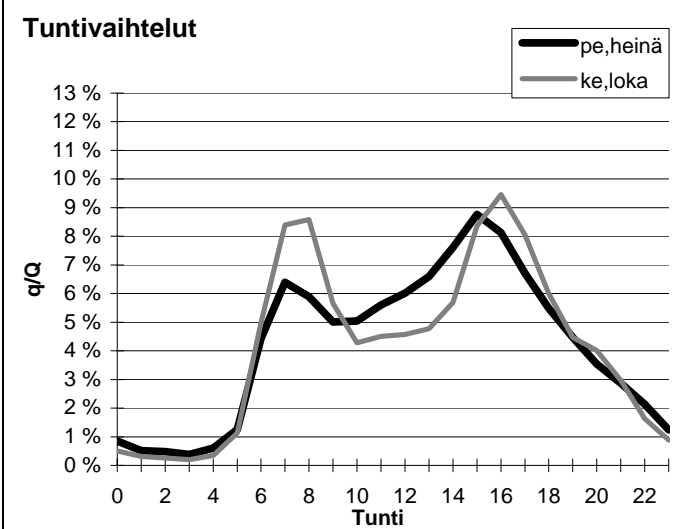
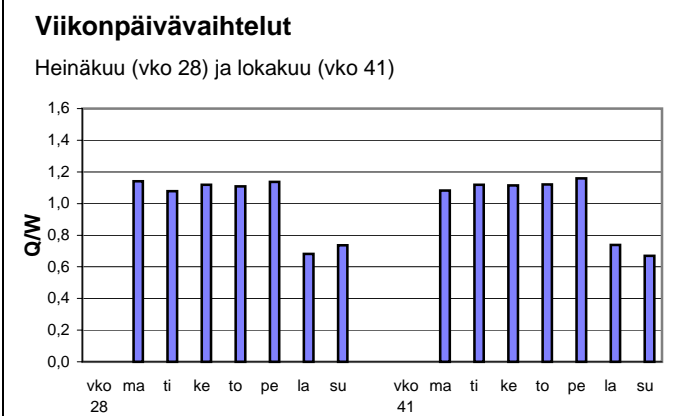
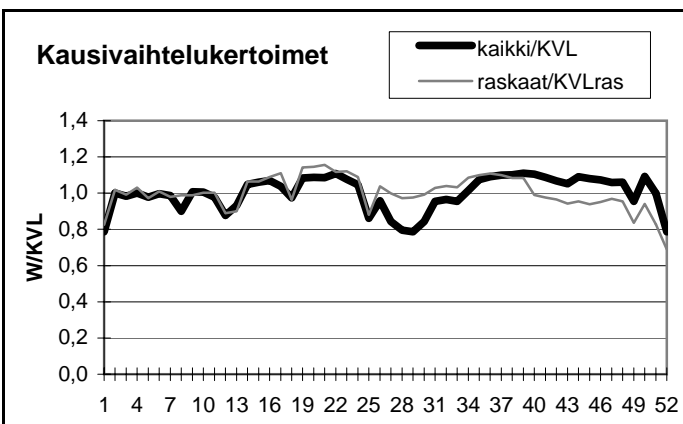

Yöliikenteen osuus (klo 22-07)

Heinäkuu	11,9 %	Lokakuu	10,2 %
----------	--------	---------	--------

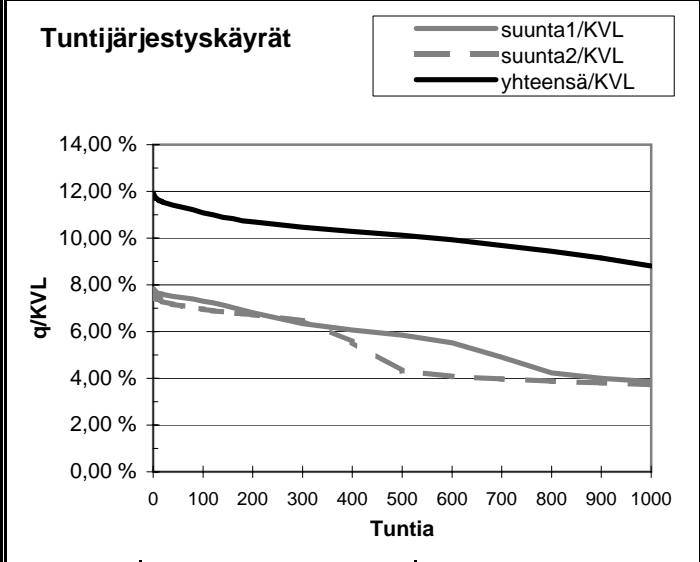
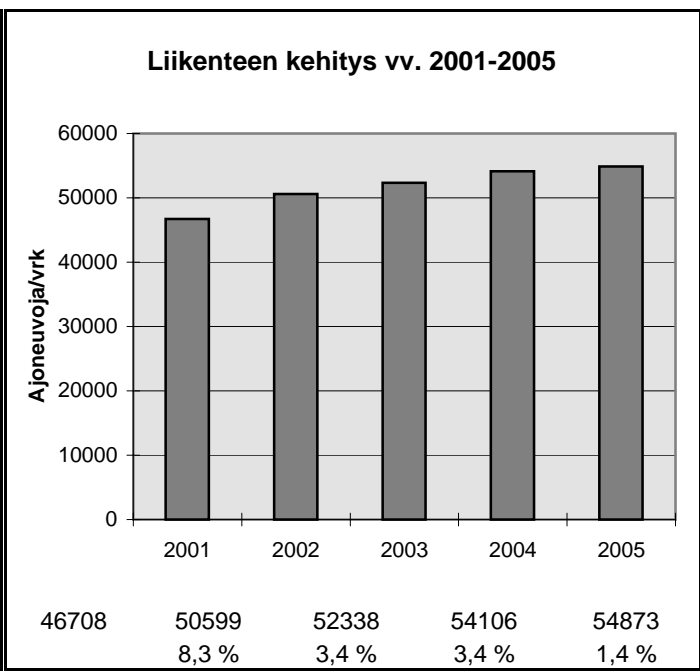

h	q	q/KVL	qras	qras/KVLras
1	6527	11,9 %	417	11,9 %
30	6280	11,4 %	387	11,1 %
100	6083	11,1 %	369	10,5 %
150	5964	10,9 %	362	10,3 %
300	5740	10,5 %	348	9,9 %
1000	4835	8,8 %	309	8,8 %
5000	1797	3,3 %	84	2,4 %

Vuoden 2005 liikennemäärät:

KVL	69666	KVLras	4533
KAVL	80114	KAVLras	6089
KKVL	66447	KKVLras	4611

Tieosa = 5	Suunta1 = Espoo
Etäisyys = 1000	Suunta2 = Helsinki
Kaistoja = 7	

Liikenteen koostumus:

	Ha	Ha+pk	Ha+av	La	Kaip	Kapp	Katp	Kevyet	Raskaat
Arkiliikenne	91,5 %	0,7 %	0,2 %	0,4 %	3,9 %	1,6 %	1,7 %	92,4 %	7,6 %
Koko vuosi	92,6 %	0,7 %	0,2 %	0,4 %	3,3 %	1,4 %	1,5 %	93,5 %	6,5 %

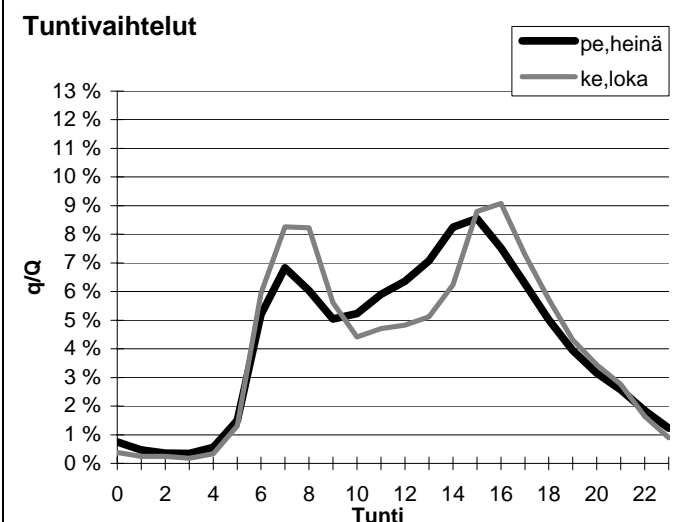
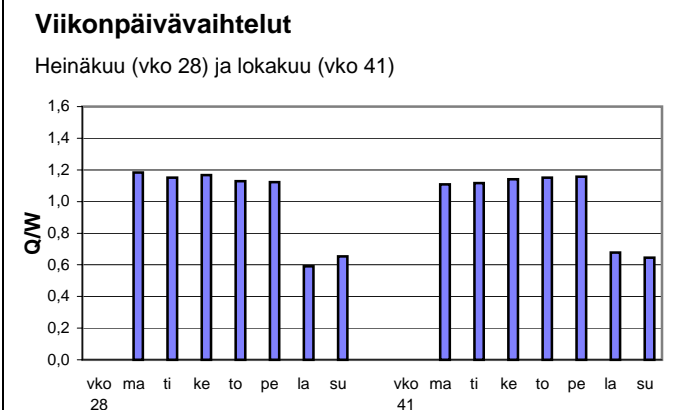
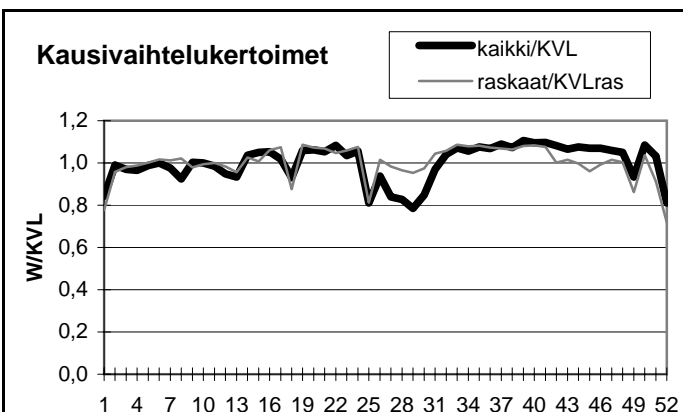

Yöliikenteen osuus (klo 22-07)

Heinäkuu	12,3 %	Lokakuu	11,2 %
----------	--------	---------	--------

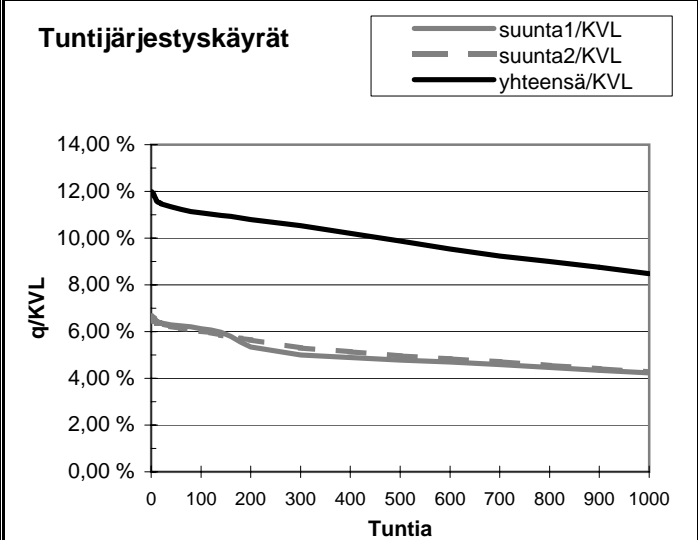
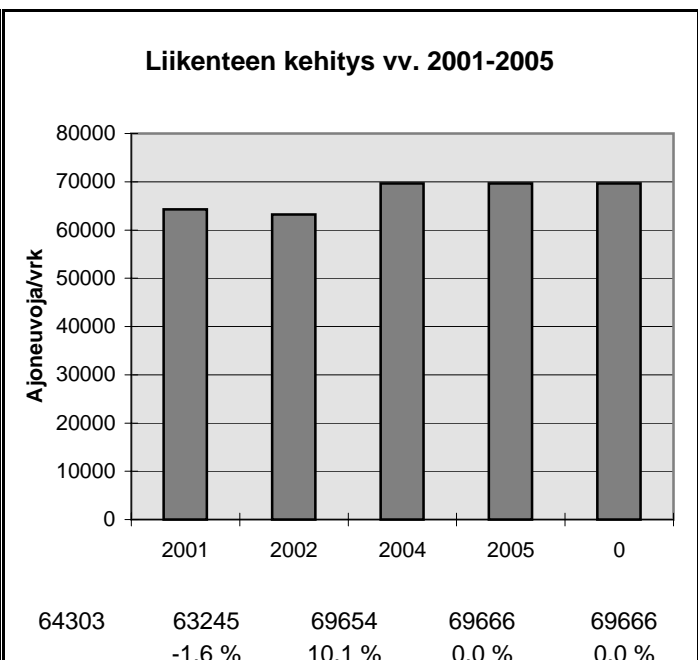

h	q	q/KVL	qras	qras/KVLras
1	8353	12,0 %	590	13,0 %
30	7939	11,4 %	556	12,3 %
100	7720	11,1 %	537	11,8 %
150	7630	11,0 %	530	11,7 %
300	7342	10,5 %	511	11,3 %
1000	5907	8,5 %	460	10,1 %
5000	2166	3,1 %	83	1,8 %

Vuoden 2005 liikennemäärät:

KVL	85622	KVLras	4698	Tieosa = 6	Suunta1 = Espoo
KAVL	98029	KAVLras	6273	Etäisyys = 700	Suunta2 = Helsinki
KKVL	80536	KKVLras	4870	Kaistoja = 6	

Liikenteen koostumus:

	Ha	Ha+pk	Ha+av	La	Kaip	Kapp	Katp	Kevyet	Raskaat
Arkiliikenne	92,7 %	0,7 %	0,2 %	0,5 %	3,4 %	1,2 %	1,3 %	93,6 %	6,4 %
Koko vuosi	93,5 %	0,7 %	0,2 %	0,5 %	2,9 %	1,0 %	1,1 %	94,5 %	5,5 %

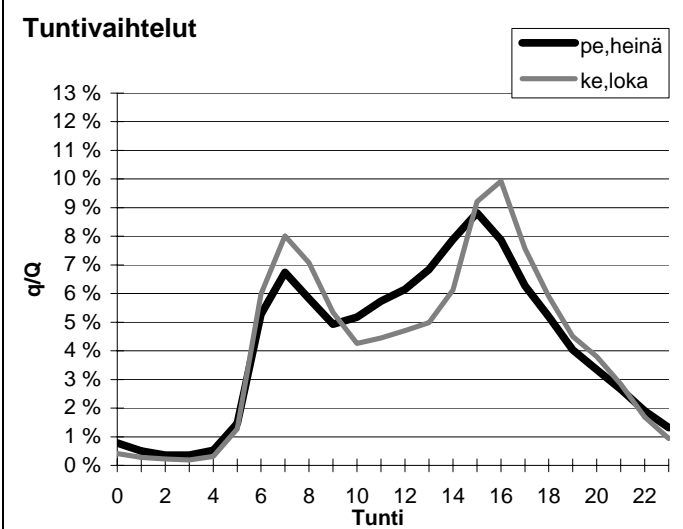
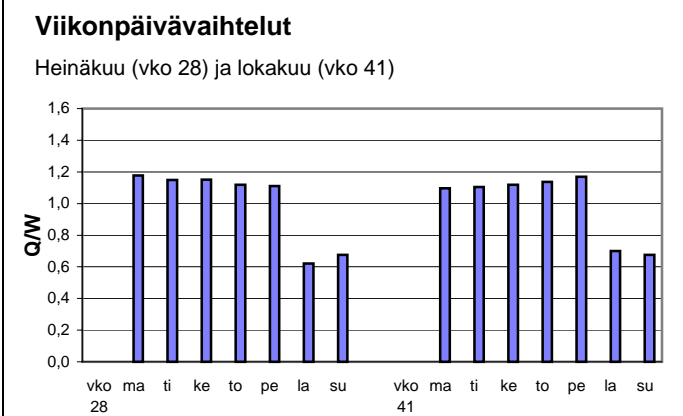
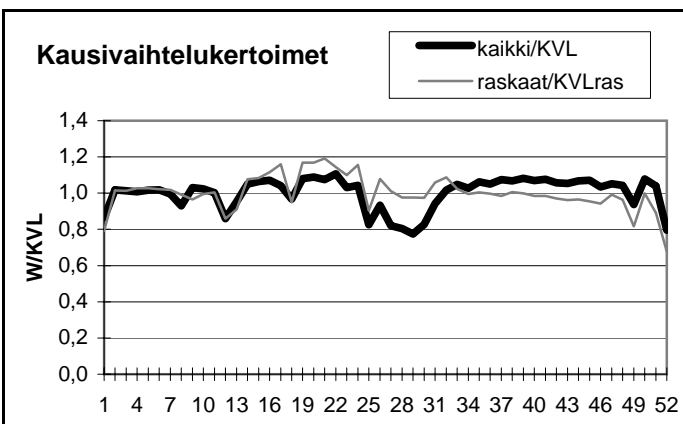

Yöliikenteen osuus (klo 22-07)

Heinäkuu	12,5 %	Lokakuu	11,3 %
----------	--------	---------	--------

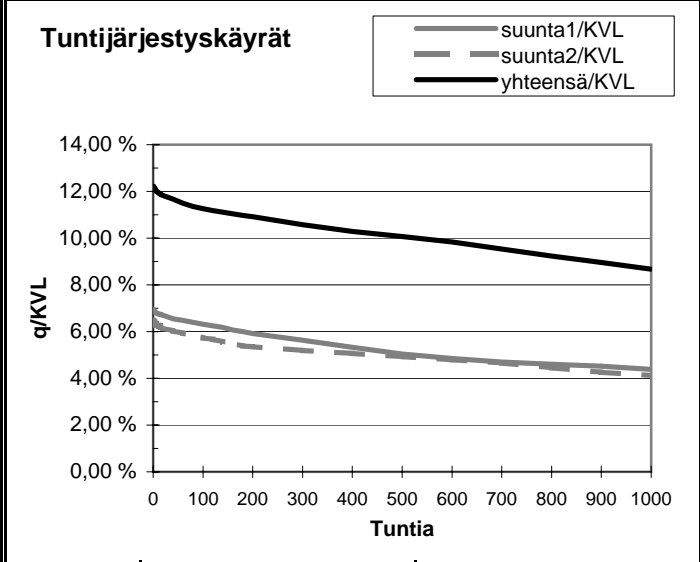
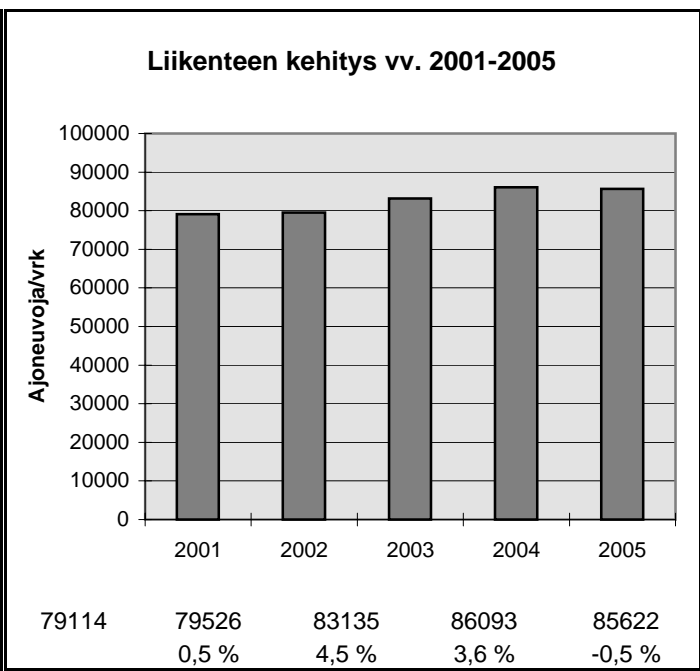

h	q	q/KVL	qras	qras/KVLras
1	10459	12,2 %	617	13,1 %
30	10062	11,8 %	571	12,2 %
100	9646	11,3 %	544	11,6 %
150	9487	11,1 %	532	11,3 %
300	9055	10,6 %	506	10,8 %
1000	7429	8,7 %	455	9,7 %
5000	2719	3,2 %	84	1,8 %

Vuoden 2005 liikennemäärät:

KVL	82653	KVLras	4399
KAVL	94335	KAVLras	5866
KKVL	79527	KKVLras	4636

Tieosa = 6	Suunta1 = Vantaa
Etäisyys = 2600	Suunta2 = Espoo
Kaistoja = 8	

Liikenteen koostumus:

	Ha	Ha+pk	Ha+av	La	Kaip	Kapp	Katp	Kevyet	Raskaat
Arkiliikenne	93,0 %	0,7 %	0,2 %	0,4 %	3,3 %	1,2 %	1,3 %	93,8 %	6,2 %
Koko vuosi	93,8 %	0,7 %	0,2 %	0,4 %	2,9 %	1,0 %	1,1 %	94,7 %	5,3 %

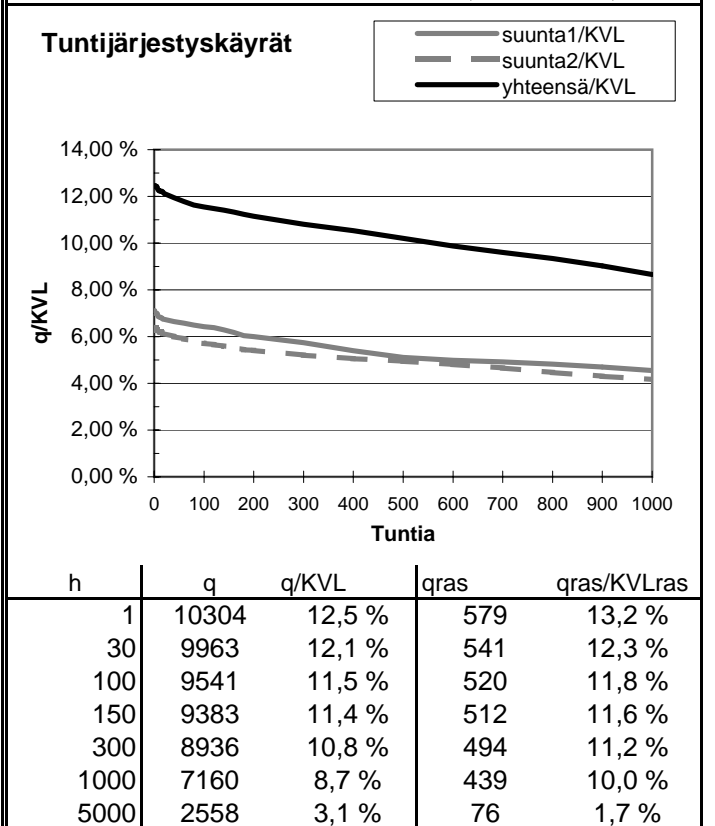
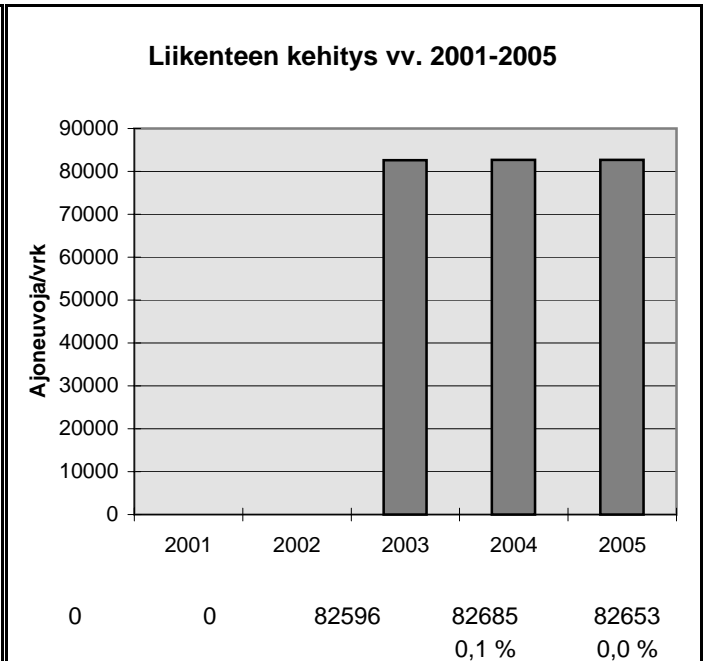
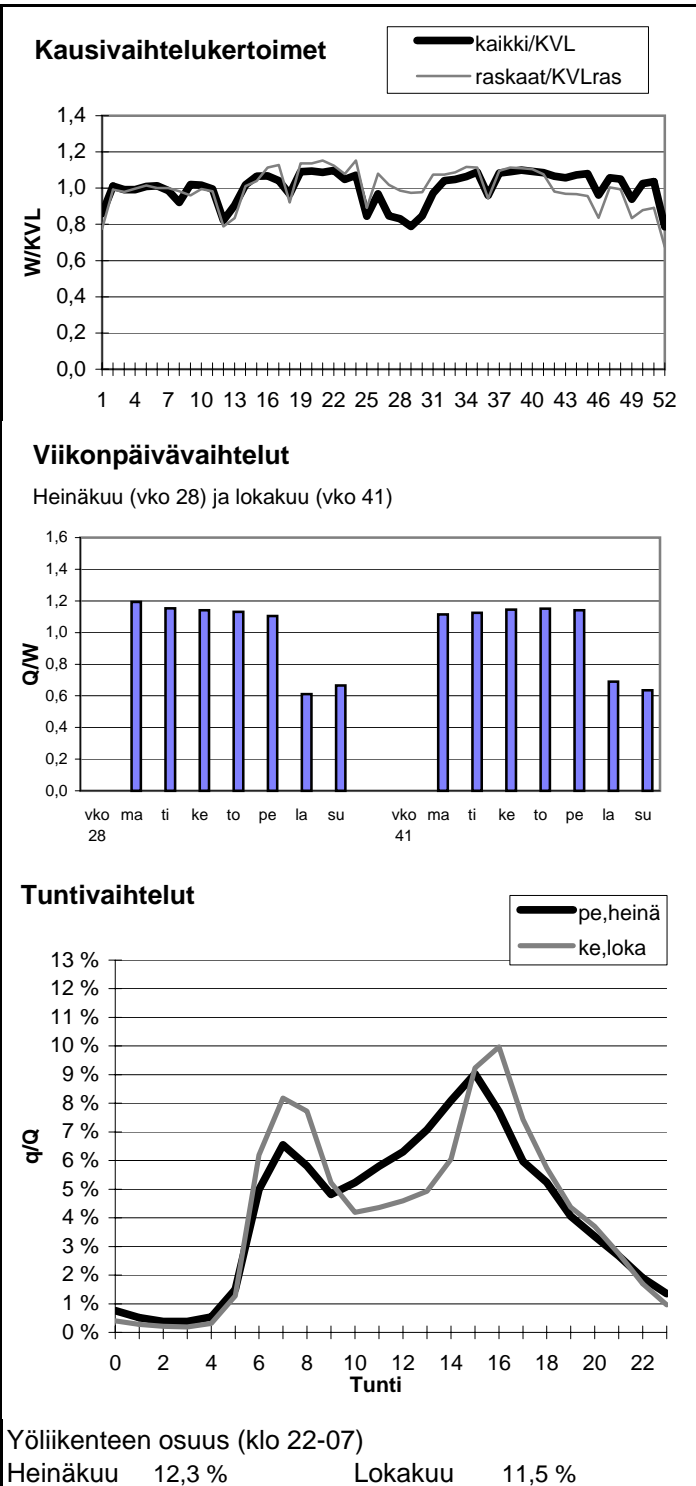

Vuoden 2005 liikennemäärät:

KVL	55076	KVLras	4215	Tieosa = 7	Suunta1 = Itäkeskus
KAVL	62172	KAVLras	5699	Etäisyys = 1800	Suunta2 = Tapiola
KKVL	53591	KKVLras	4435	Kaistoja = 4	

Liikenteen koostumus:

	Ha	Ha+pk	Ha+av	La	Kaip	Kapp	Katp	Kevyet	Raskaat
Arkiliikenne	89,6 %	1,0 %	0,2 %	0,4 %	4,7 %	1,9 %	2,2 %	90,8 %	9,2 %
Koko vuosi	91,1 %	1,0 %	0,2 %	0,4 %	3,9 %	1,6 %	1,8 %	92,3 %	7,7 %

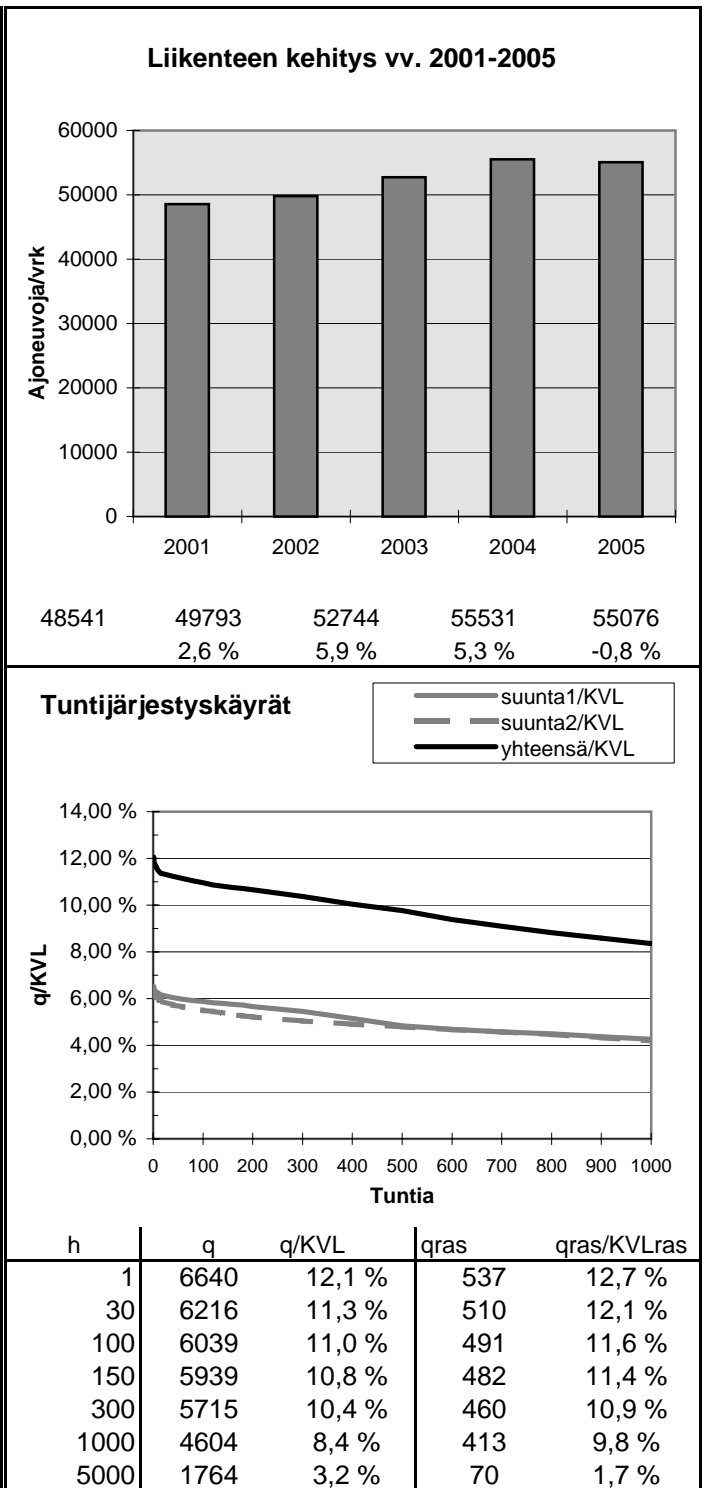
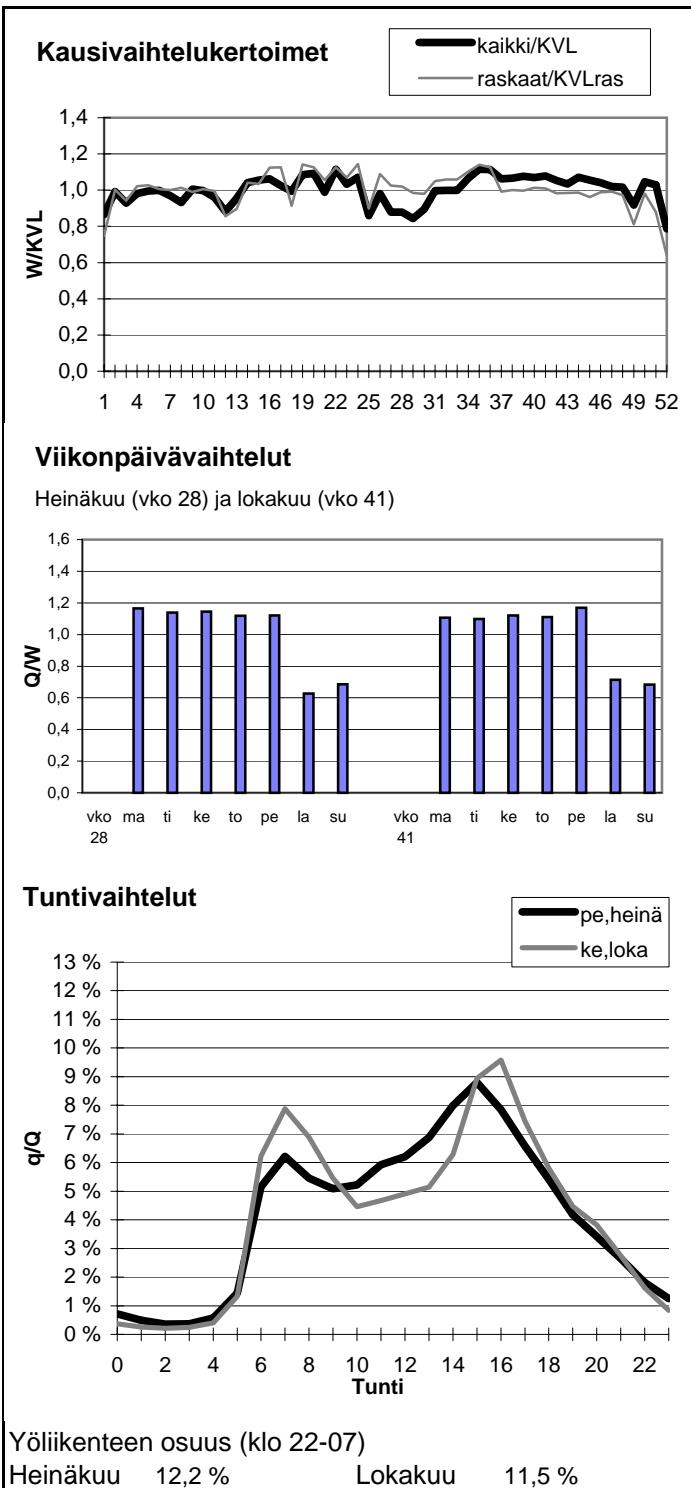

Vuoden 2005 liikennemäärät:

KVL	56160	KVLras	4094	Tieosa =	7	Suunta1 =	Espoo
KAVL	62230	KAVLras	5449	Etäisyys =	4000	Suunta2 =	Itäkeskus
KKVL	55297	KKVLras	4213	Kaistoja =	4		

Liikenteen koostumus:

	Ha	Ha+pk	Ha+av	La	Kaip	Kapp	Katp	Kevyet	Raskaat
Arkiliikenne	89,8 %	1,1 %	0,3 %	0,8 %	4,1 %	1,7 %	2,1 %	91,2 %	8,8 %
Koko vuosi	91,3 %	1,1 %	0,3 %	0,7 %	3,4 %	1,4 %	1,7 %	92,7 %	7,3 %

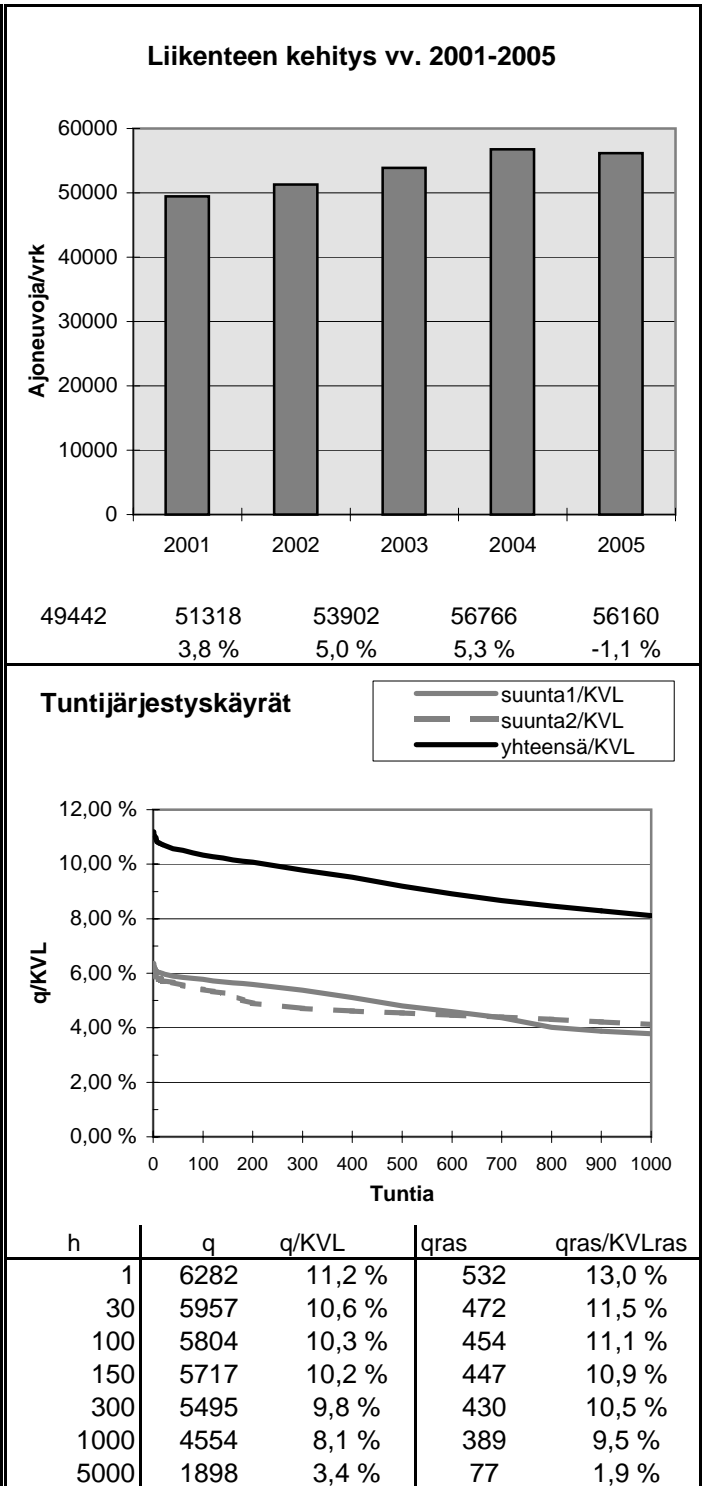
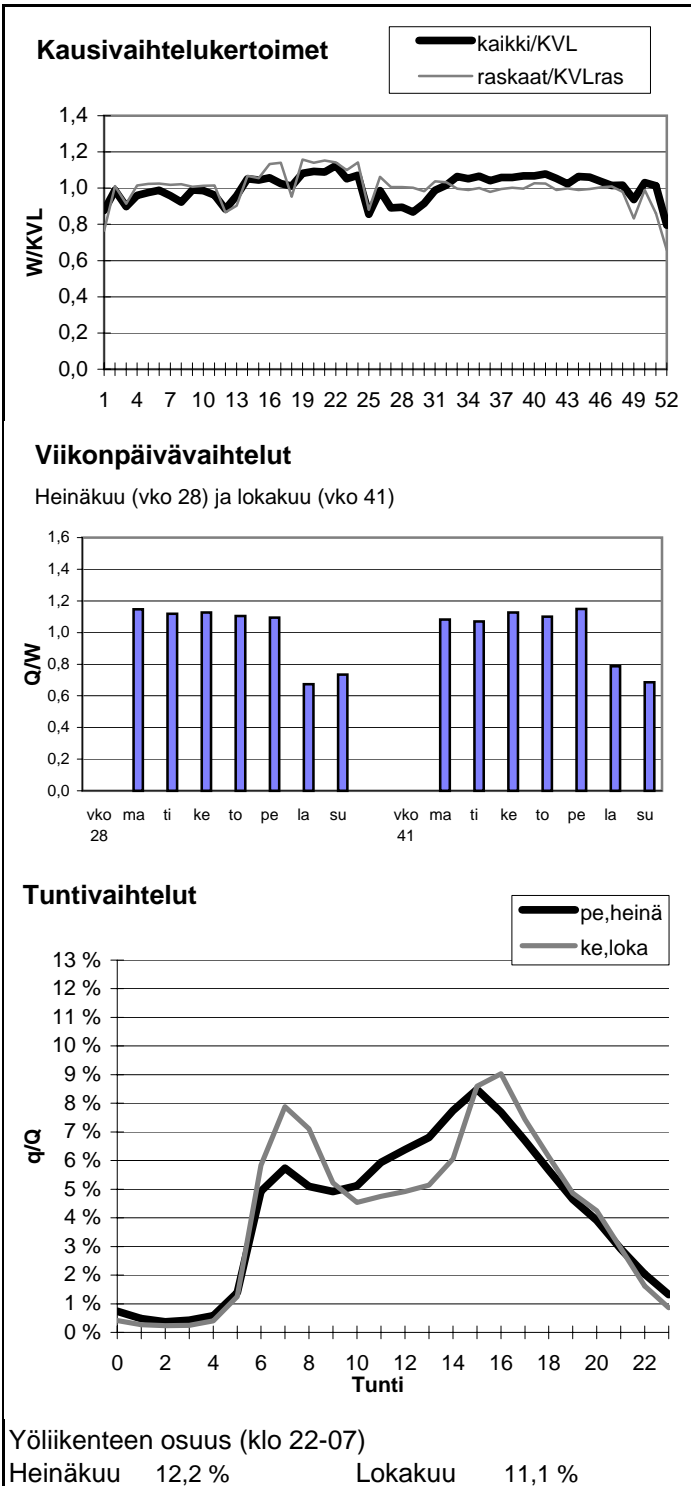

Vuoden 2005 liikennemäärät:

KVL	21406	KVLras	1192
KAVL	25930	KAVLras	1506
KKVL	19374	KKVLras	1177

Tieosa = 2	Suunta1 = Pori
Etäisyys = 250	Suunta2 = Helsinki
Kaistoja = 4	

Liikenteen koostumus:

	Ha	Ha+pk	Ha+av	La	Kaip	Kapp	Katp	Kevyet	Raskaat
Arkiliikenne	93,7 %	0,4 %	0,1 %	2,3 %	3,0 %	0,3 %	0,2 %	94,2 %	5,8 %
Koko vuosi	93,9 %	0,4 %	0,1 %	2,4 %	2,7 %	0,4 %	0,2 %	94,4 %	5,6 %

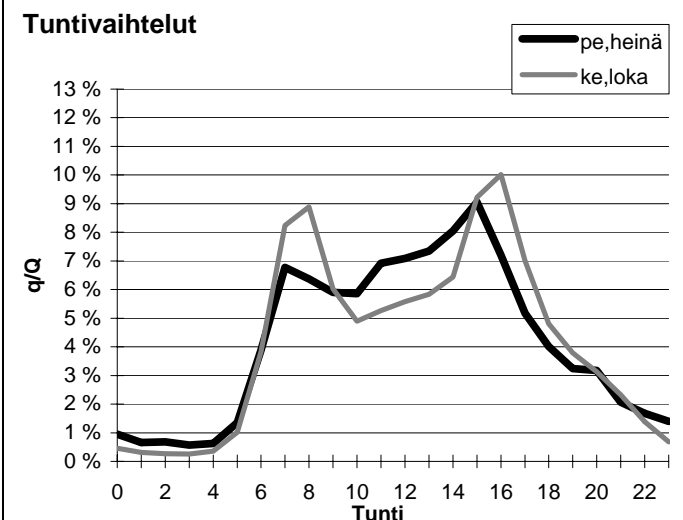
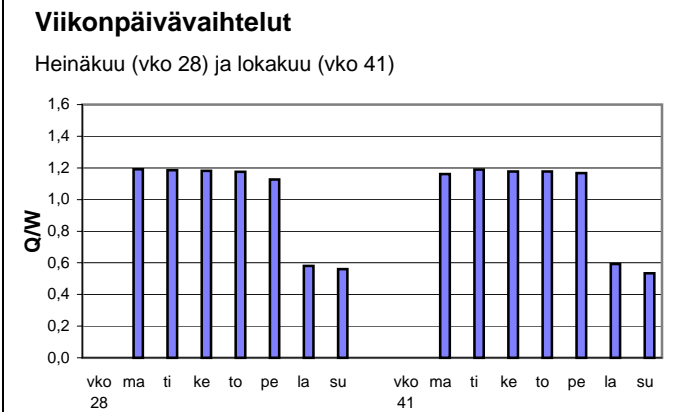
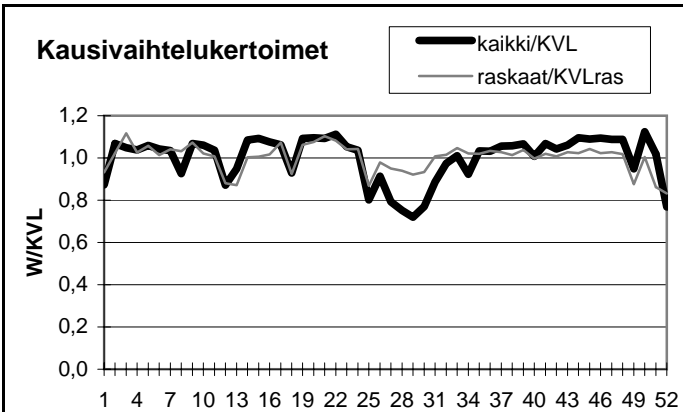

Yöliikenteen osuus (klo 22-07)

Heinäkuu	11,8 %	Lokakuu	8,5 %
----------	--------	---------	-------

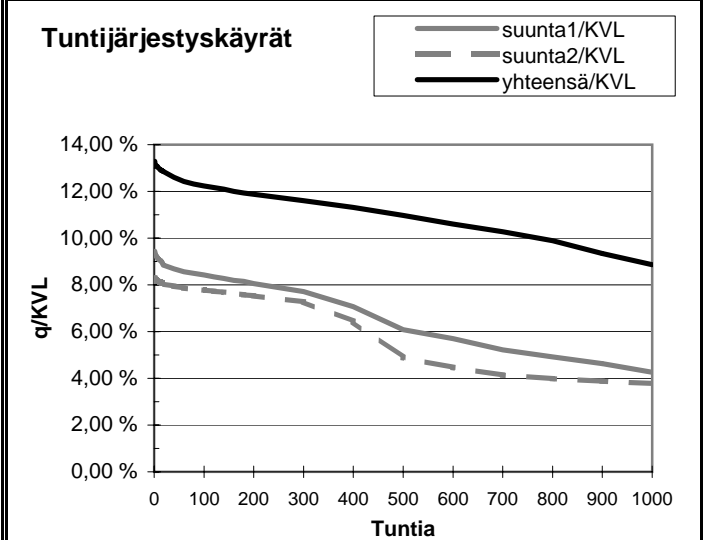
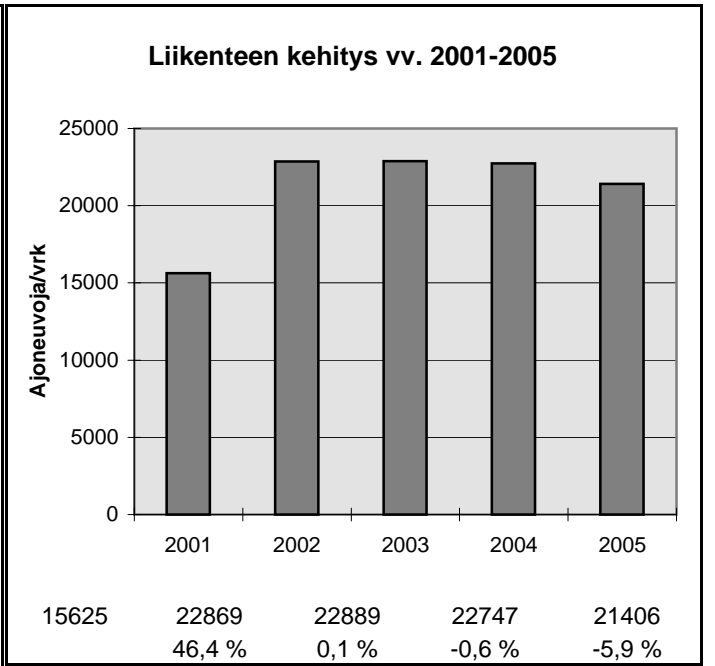

h	q	q/KVL	qras	qras/KVLras
1	2844	13,3 %	150	12,6 %
30	2717	12,7 %	136	11,4 %
100	2620	12,2 %	130	10,9 %
150	2577	12,0 %	128	10,7 %
300	2484	11,6 %	123	10,3 %
1000	1896	8,9 %	111	9,3 %
5000	552	2,6 %	27	2,3 %

Vuoden 2005 liikennemäärät:

KVL	38467	KVLras	2988
KAVL	44391	KAVLras	3918
KKVL	35258	KKVLras	2834

Tieosa =	101	Suunta1 =	Tampere
Etäisyys =	4400	Suunta2 =	Helsinki
Kaistoja =	4		

Liikenteen koostumus:

	Ha	Ha+pk	Ha+av	La	Kaip	Kapp	Katp	Kevyet	Raskaat
Arkiliikenne	90,5 %	0,4 %	0,3 %	1,1 %	5,2 %	1,2 %	1,3 %	91,2 %	8,8 %
Koko vuosi	91,5 %	0,4 %	0,3 %	1,2 %	4,4 %	1,1 %	1,1 %	92,2 %	7,8 %

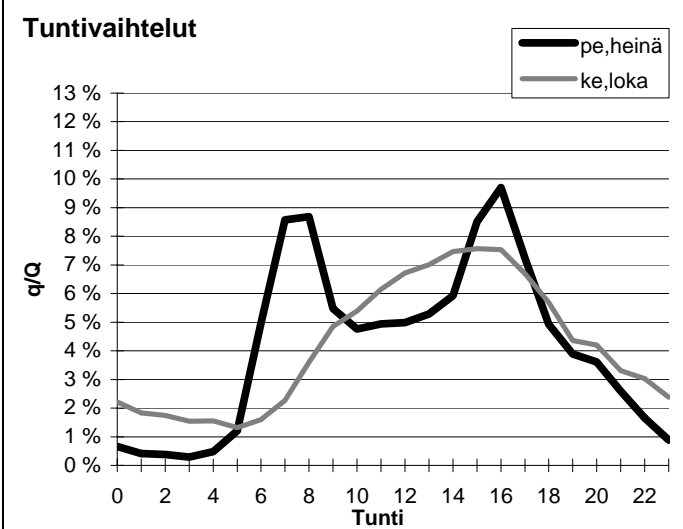
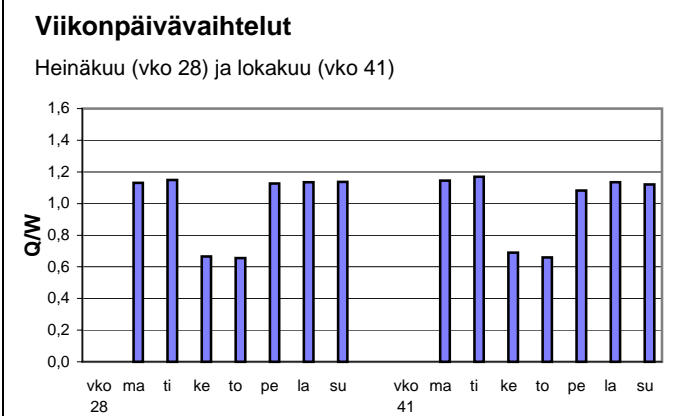
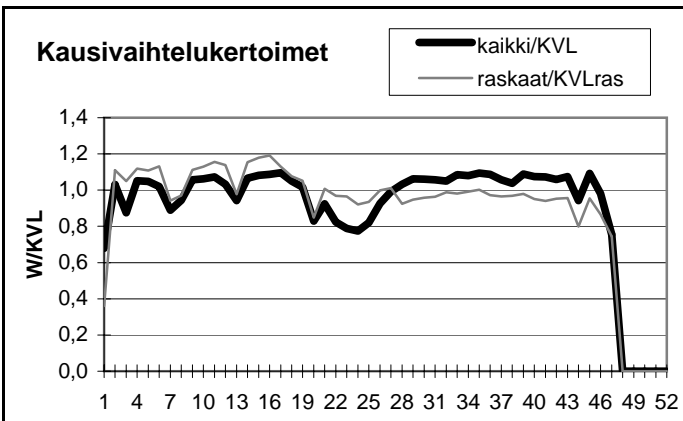

Yöliikenteen osuus (klo 22-07)

Heinäkuu	10,9 %	Lokakuu	17,2 %
----------	--------	---------	--------

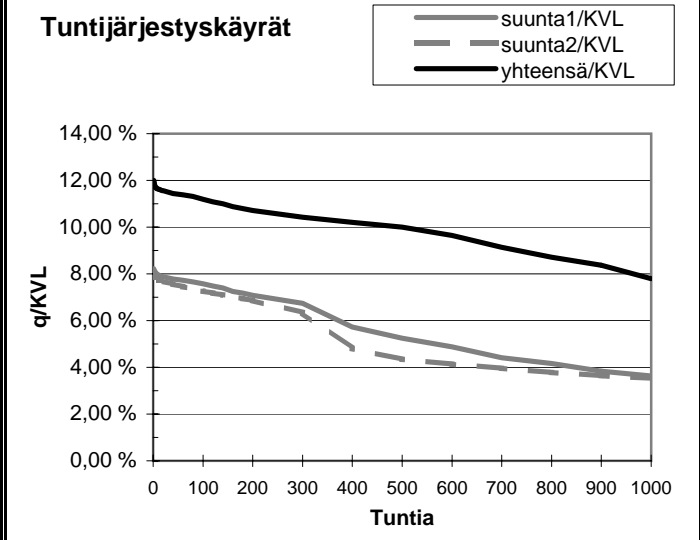
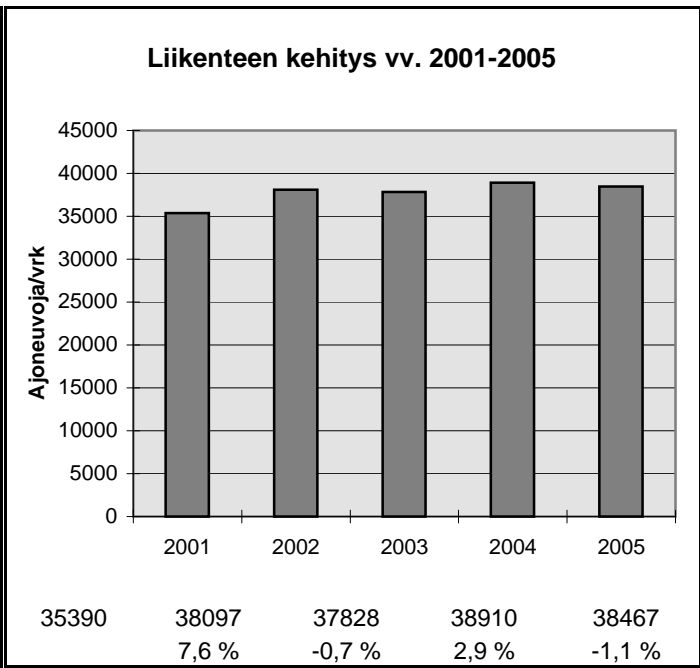

h	q	q/KVL	qras	qras/KVLras
1	4615	12,0 %	358	12,0 %
30	4420	11,5 %	319	10,7 %
100	4306	11,2 %	305	10,2 %
150	4213	11,0 %	298	10,0 %
300	4012	10,4 %	286	9,6 %
1000	2998	7,8 %	254	8,5 %
5000	832	2,2 %	52	1,7 %

Vuoden 2005 liikennemäärät:

KVL	36267	KVLras	1949
KAVL	41283	KAVLras	2513
KKVL	33126	KKVLras	1944

Tieosa = 1	Suunta1 = Tuusula
Etäisyys = 4900	Suunta2 = Helsinki
Kaistoja = 4	

Liikenteen koostumus:

	Ha	Ha+pk	Ha+av	La	Kaip	Kapp	Katp	Kevyet	Raskaat
Arkiliikenne	93,2 %	0,5 %	0,2 %	0,9 %	3,8 %	0,6 %	0,7 %	93,9 %	6,1 %
Koko vuosi	94,0 %	0,5 %	0,1 %	1,0 %	3,2 %	0,6 %	0,6 %	94,6 %	5,4 %

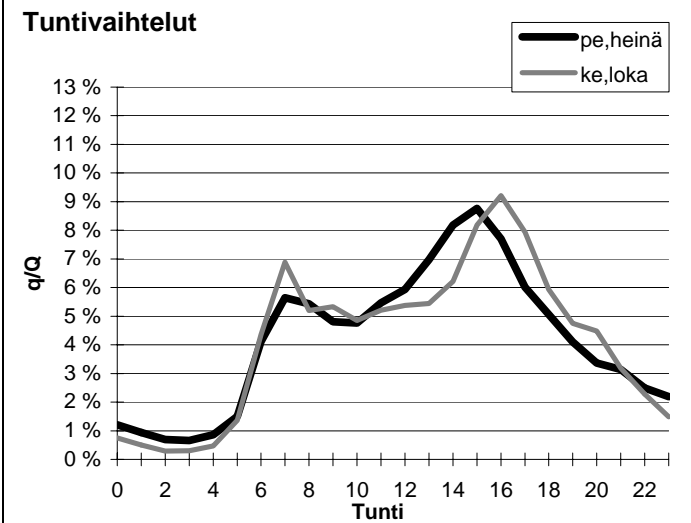
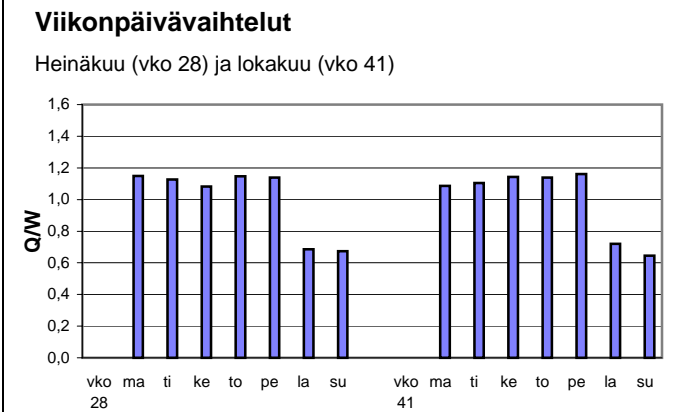
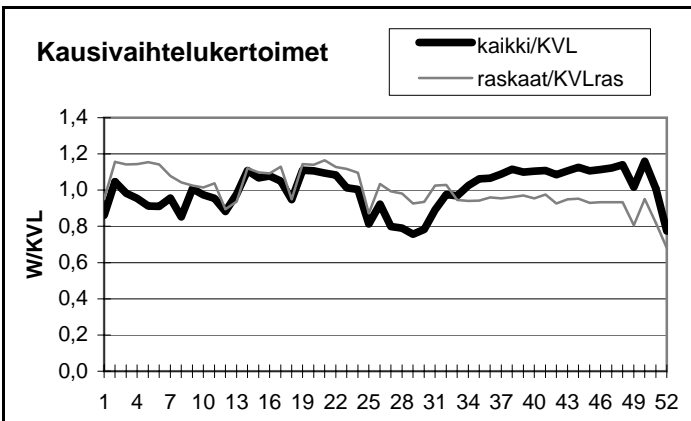

Yöliikenteen osuus (klo 22-07)

Heinäkuu	14,6 %	Lokakuu	11,8 %
----------	--------	---------	--------

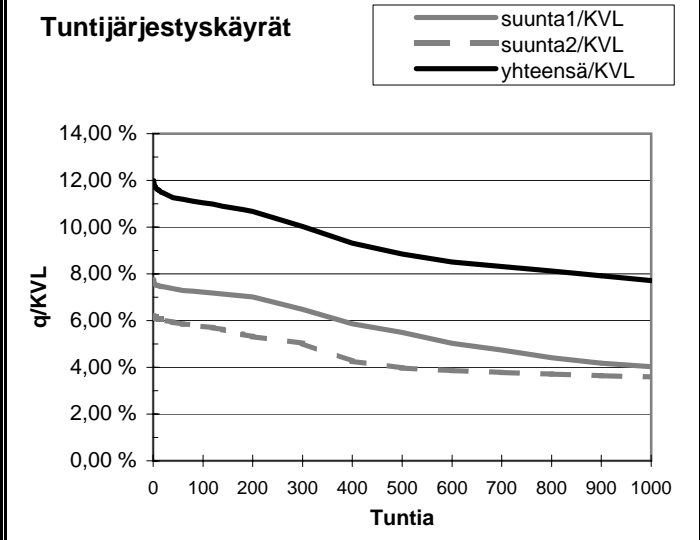
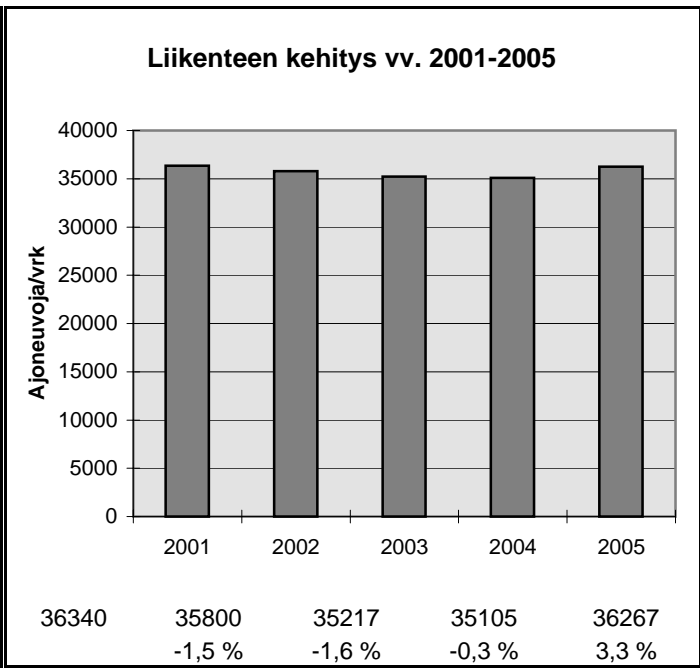

h	q	q/KVL	qras	qras/KVLras
1	4346	12,0 %	258	13,2 %
30	4111	11,3 %	226	11,6 %
100	4004	11,0 %	213	10,9 %
150	3939	10,9 %	209	10,7 %
300	3637	10,0 %	199	10,2 %
1000	2799	7,7 %	174	8,9 %
5000	1158	3,2 %	43	2,2 %

Vuoden 2005 liikennemäärät:

KVL	47906	KVLras	4169	Tieosa =	102	Suunta1 =	Lahti
KAVL	54116	KAVLras	5170	Etäisyys =	1000	Suunta2 =	Helsinki
KKVL	45845	KKVLras	4253	Kaistoja =	6		

Liikenteen koostumus:

	Ha	Ha+pk	Ha+av	La	Kaip	Kapp	Katp	Kevyet	Raskaat
Arkiliikenne	89,5 %	0,6 %	0,3 %	2,7 %	3,9 %	1,8 %	1,2 %	90,4 %	9,6 %
Koko vuosi	90,4 %	0,6 %	0,3 %	2,7 %	3,3 %	1,6 %	1,1 %	91,3 %	8,7 %

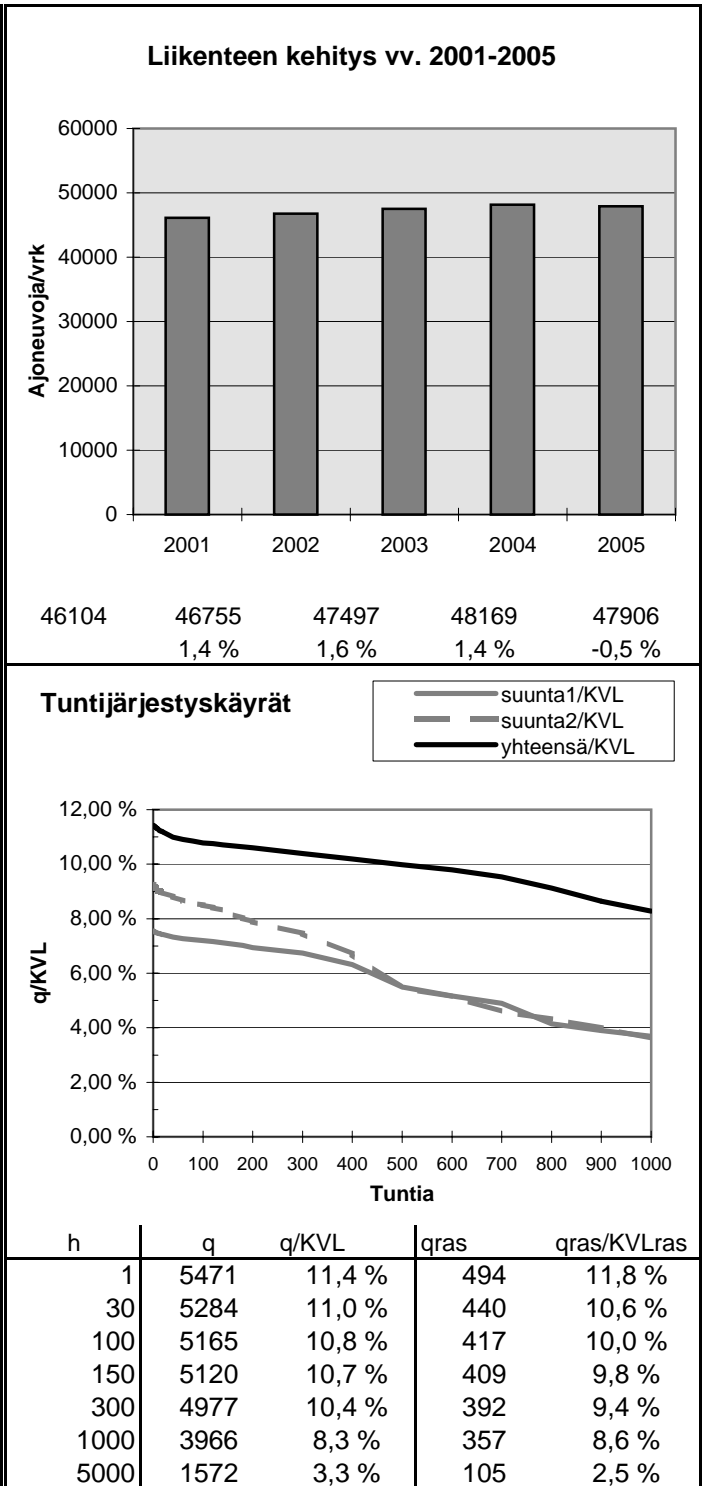
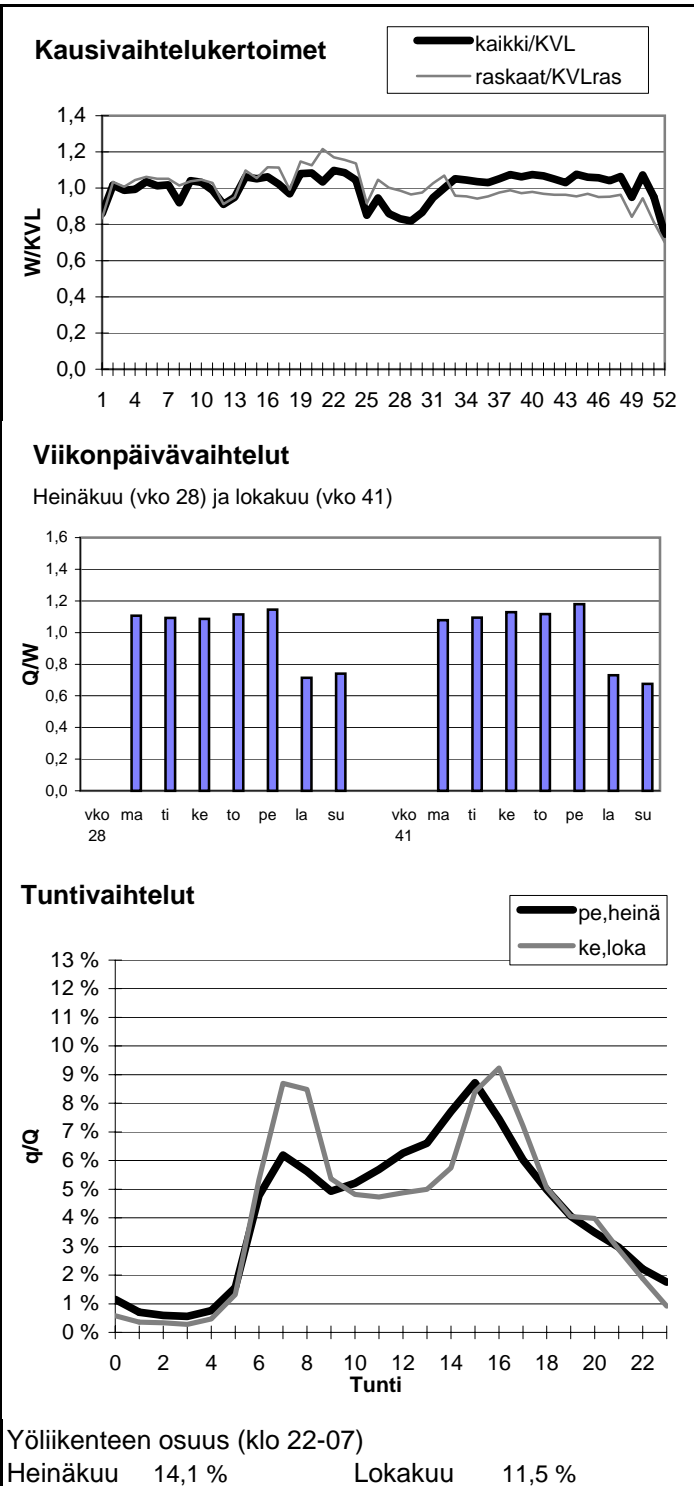

Vuoden 2005 liikennemäärät:

KVL	45651	KVLras	1483
KAVL	50896	KAVLras	1875
KKVL	43539	KKVLras	1395

Tieosa = 1	Suunta1 = Itäkeskus
Etäisyys = 2000	Suunta2 = Helsinki
Kaistoja = 6	

Liikenteen koostumus:

	Ha	Ha+pk	Ha+av	La	Kaip	Kapp	Katp	Kevyet	Raskaat
Arkiliikenne	95,8 %	0,4 %	0,1 %	0,9 %	2,0 %	0,5 %	0,2 %	96,3 %	3,7 %
Koko vuosi	96,2 %	0,4 %	0,1 %	0,9 %	1,7 %	0,5 %	0,2 %	96,8 %	3,2 %

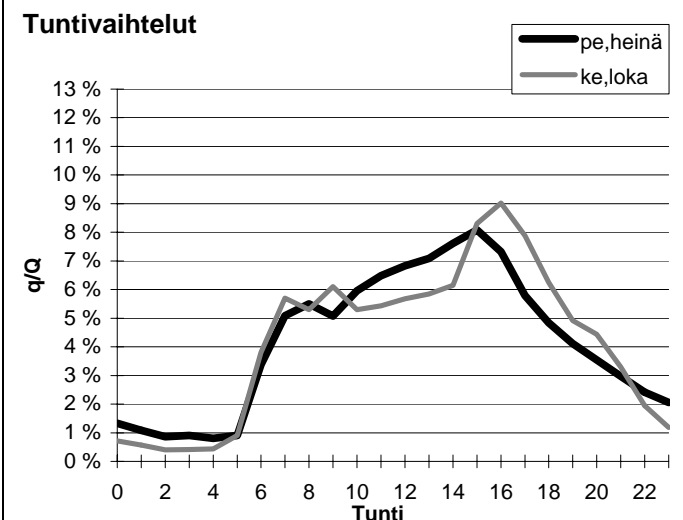
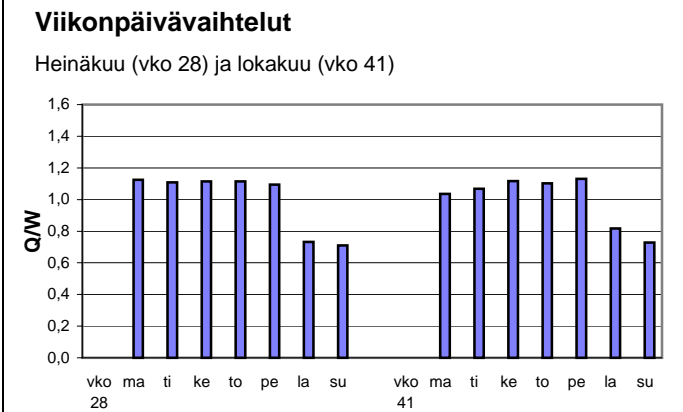
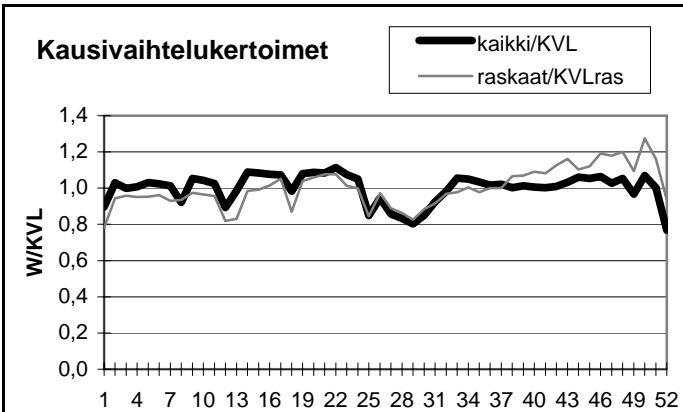

Yöliikenteen osuus (klo 22-07)

Heinäkuu	13,7 %	Lokakuu	10,4 %
----------	--------	---------	--------

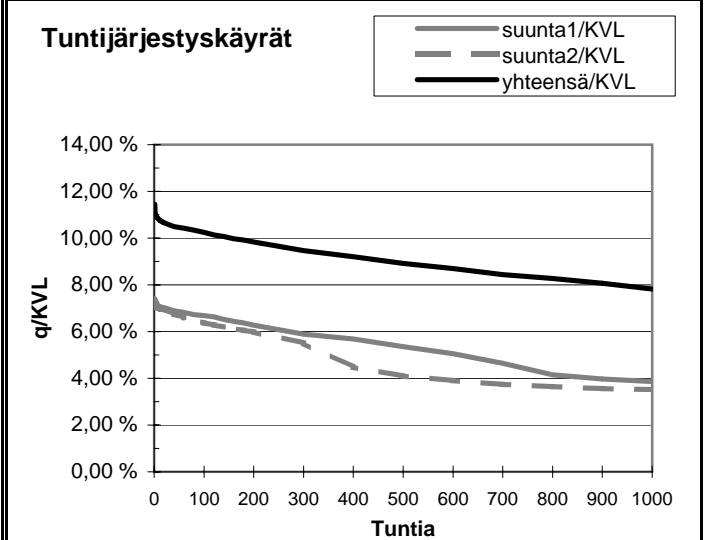
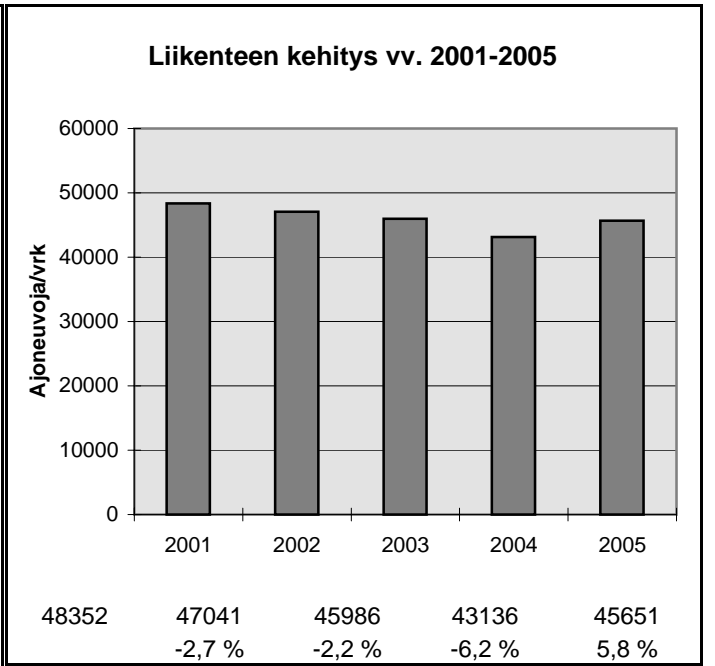

h	q	q/KVL	qras	qras/KVLras
1	5231	11,5 %	302	20,4 %
30	4832	10,6 %	182	12,3 %
100	4680	10,3 %	168	11,3 %
150	4575	10,0 %	163	11,0 %
300	4322	9,5 %	155	10,5 %
1000	3568	7,8 %	137	9,2 %
5000	1497	3,3 %	32	2,2 %

Vuoden 2005 liikennemäärät:

KVL	20551	KVLras	1443
KAVL	21692	KAVLras	1851
KKVL	22685	KKVLras	1497

Tieosa = 8	Suunta1 = Hanko
Etäisyys = 2700	Suunta2 = Helsinki
Kaistoja = 2	

Liikenteen koostumus:

	Ha	Ha+pk	Ha+av	La	Kaip	Kapp	Katp	Kevyet	Raskaat
Arkiliikenne	89,7 %	1,4 %	0,3 %	0,6 %	3,3 %	1,7 %	3,0 %	91,5 %	8,5 %
Koko vuosi	91,1 %	1,5 %	0,3 %	0,5 %	2,6 %	1,5 %	2,4 %	93,0 %	7,0 %

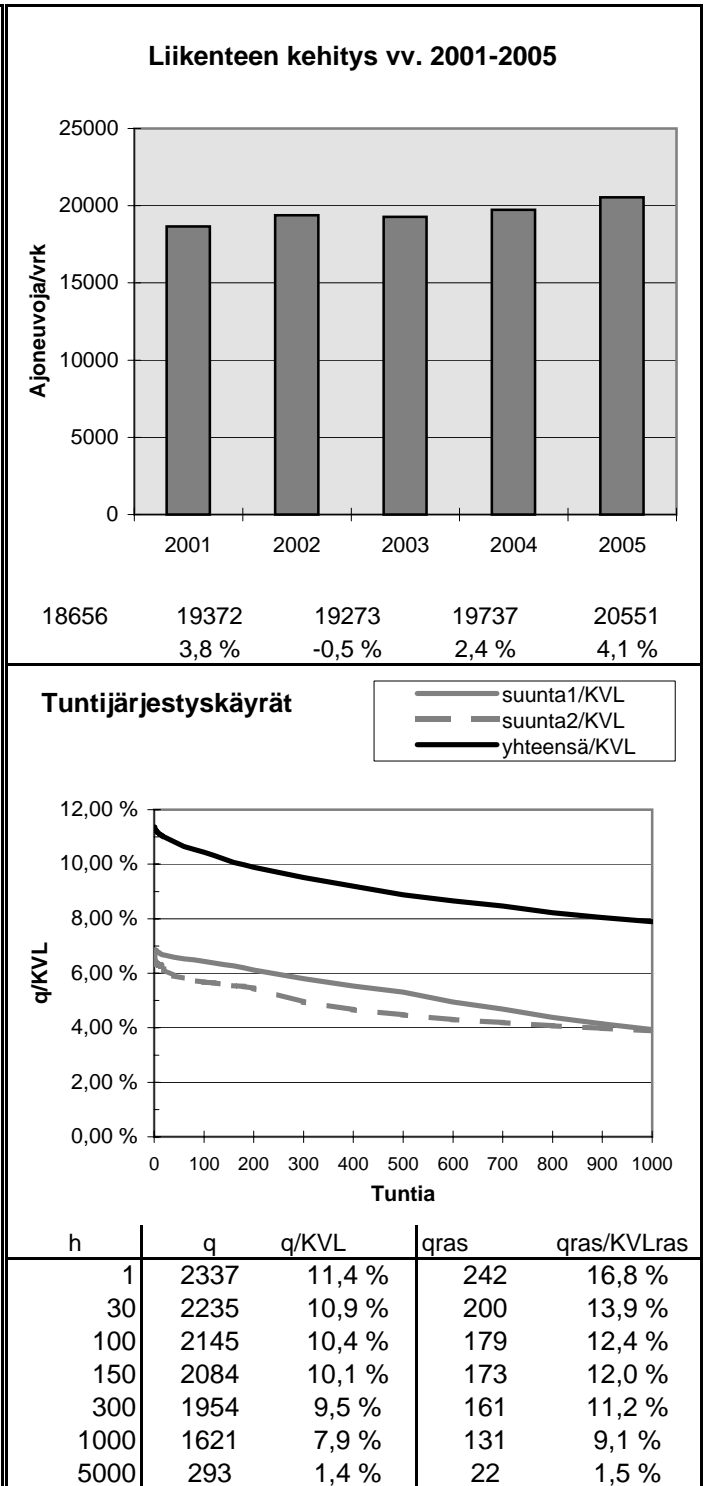
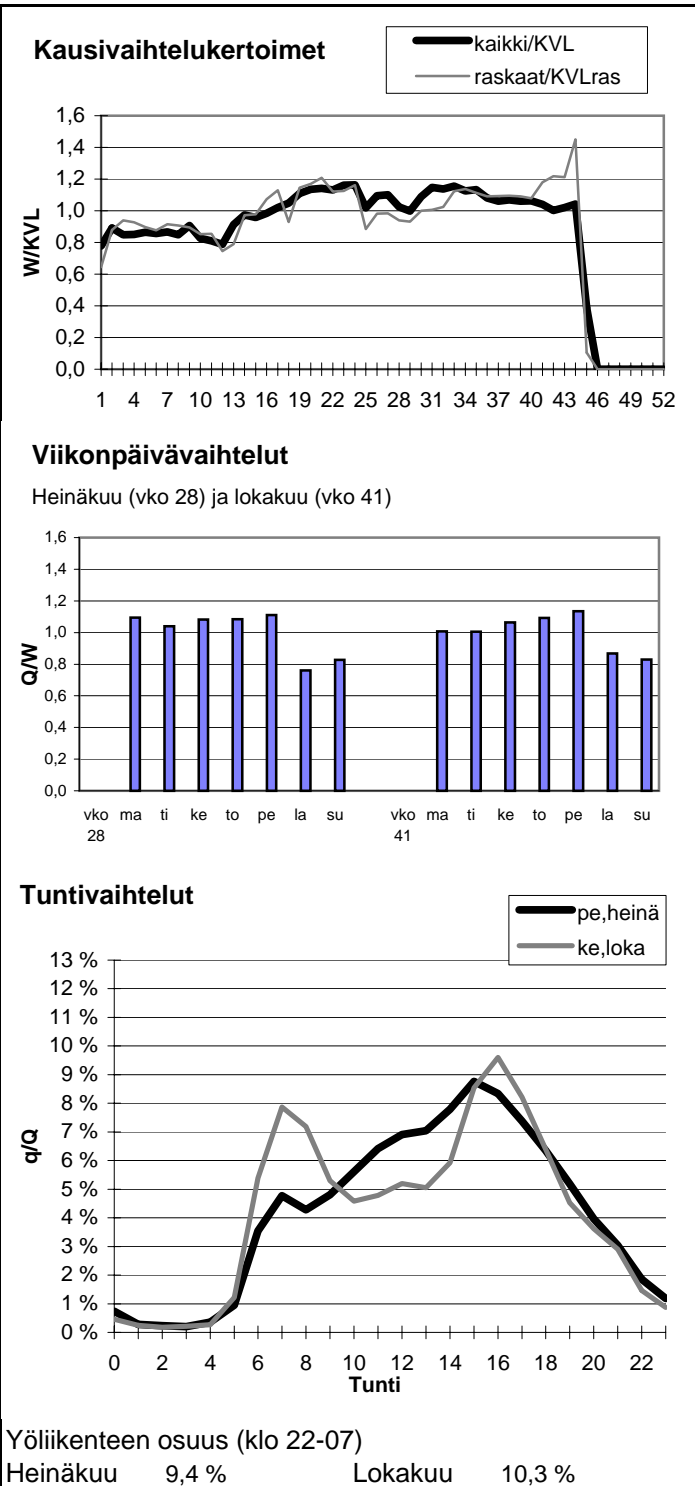

Vuoden 2005 liikennemäärät:

KVL	8067	KVLras	1432	Tieosa =	18	Suunta1 =	Loviisa
KAVL	8076	KAVLras	1805	Etäisyys =	20	Suunta2 =	Porvoo
KKVL	9292	KKVLras	1489	Kaistoja =	2		

Liikenteen koostumus:

	Ha	Ha+pk	Ha+av	La	Kaip	Kapp	Katp	Kevyet	Raskaat
Arkiliikenne	75,8 %	1,3 %	0,6 %	1,3 %	4,1 %	7,9 %	9,1 %	77,7 %	22,3 %
Koko vuosi	80,2 %	1,4 %	0,7 %	1,4 %	3,4 %	6,1 %	6,9 %	82,3 %	17,7 %

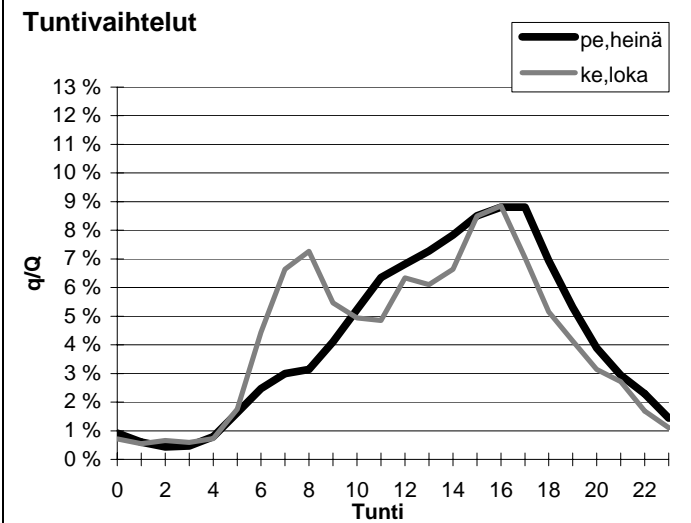
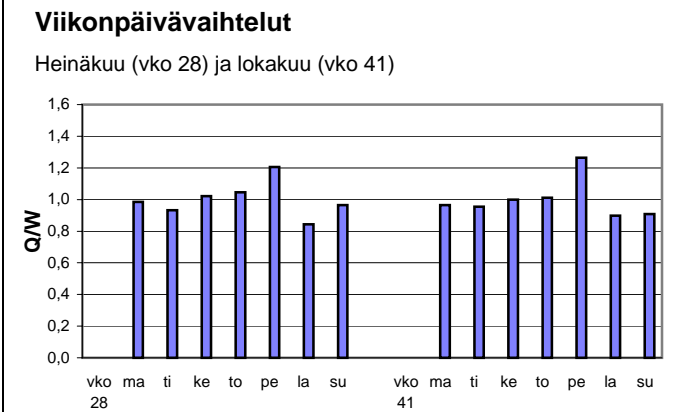
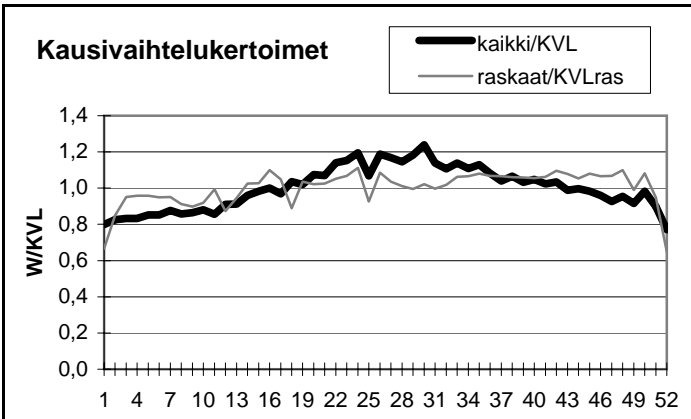

Yöliikenteen osuus (klo 22-07)

Heinäkuu	11,0 %	Lokakuu	12,2 %
----------	--------	---------	--------

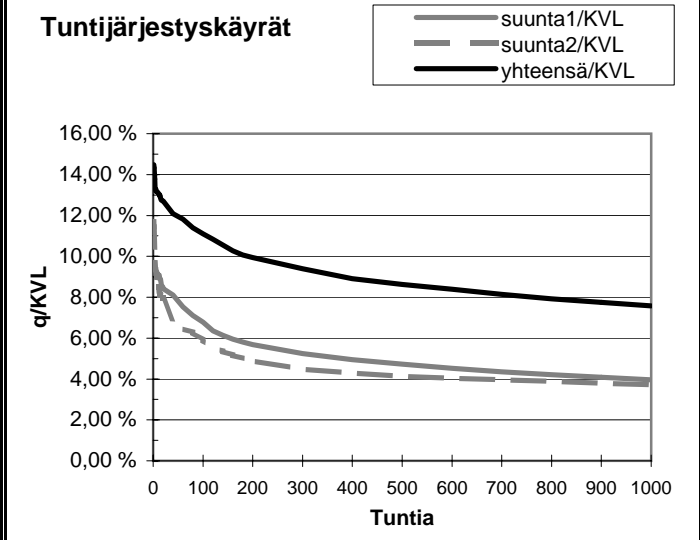
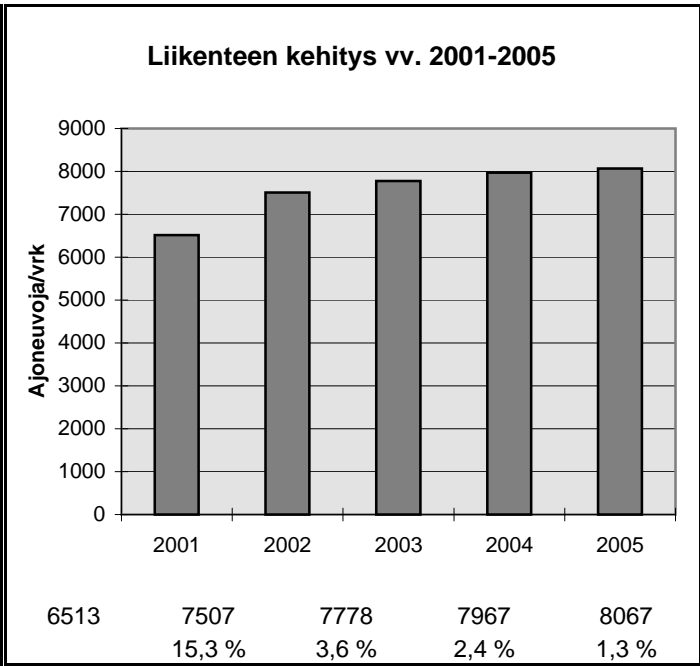

h	q	q/KVL	qras	qras/KVLras
1	1168	14,5 %	189	13,2 %
30	983	12,2 %	161	11,2 %
100	896	11,1 %	147	10,3 %
150	837	10,4 %	144	10,1 %
300	758	9,4 %	136	9,5 %
1000	611	7,6 %	118	8,2 %
5000	262	3,2 %	39	2,7 %

Vuoden 2005 liikennemäärät:

KVL	1309	KVLras	135	Tieosa =	16	Suunta1 =	Loviisa
KAVL	1364	KAVLras	179	Etäisyys =	3330	Suunta2 =	Porvoo
KKVL	1506	KKVLras	136	Kaistoja =	2		

Liikenteen koostumus:

	Ha	Ha+pk	Ha+av	La	Kaip	Kapp	Katp	Kevyet	Raskaat
Arkiliikenne	84,1 %	2,4 %	0,4 %	3,4 %	3,5 %	1,0 %	5,2 %	86,9 %	13,1 %
Koko vuosi	86,8 %	2,5 %	0,4 %	3,0 %	2,8 %	0,7 %	3,8 %	89,7 %	10,3 %

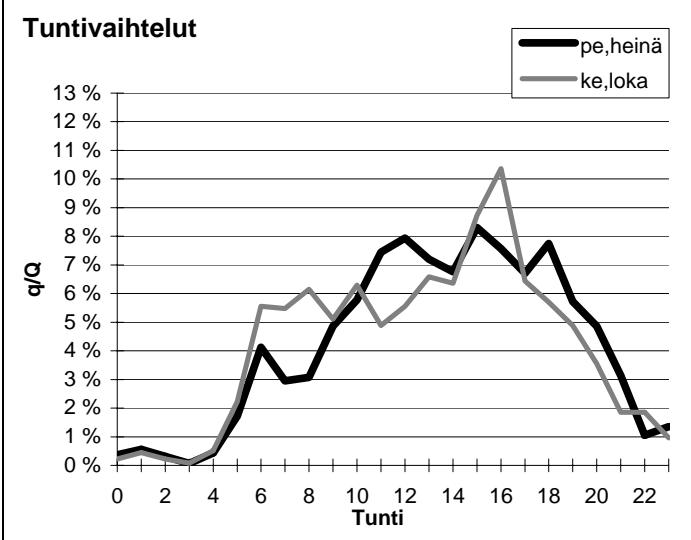
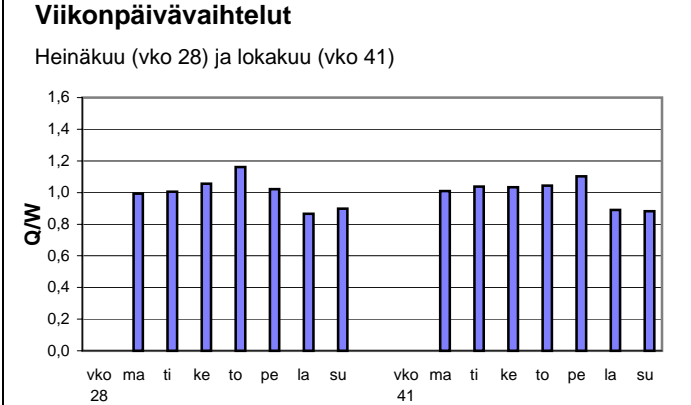
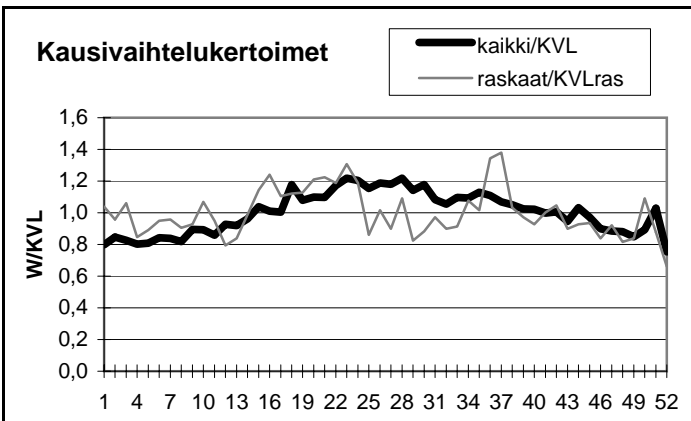

Yöliikenteen osuus (klo 22-07)

Heinäkuu	10,0 %	Lokakuu	12,1 %
----------	--------	---------	--------

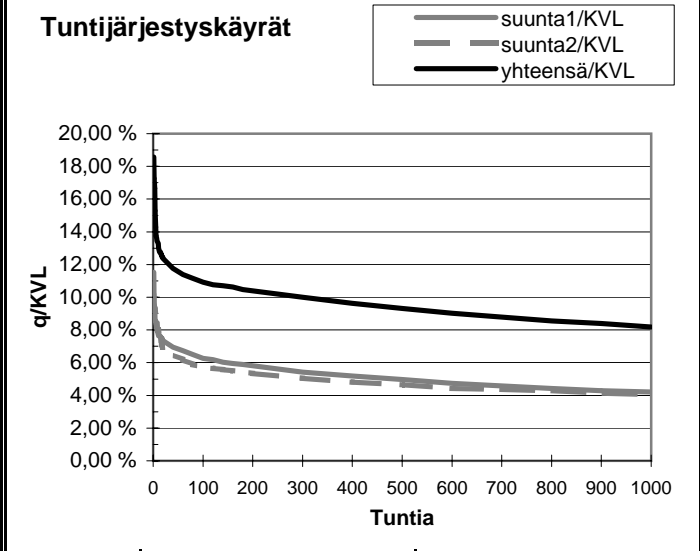
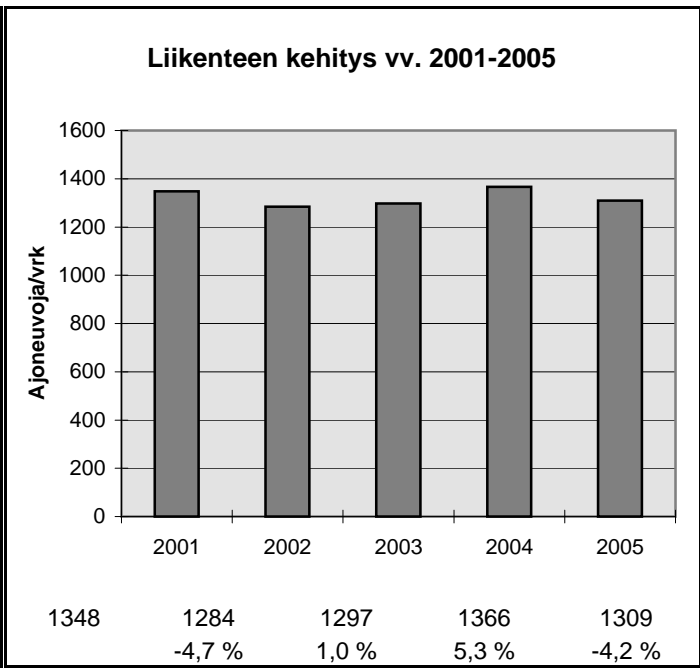

h	q	q/KVL	qras	qras/KVLras
1	243	18,6 %	42	31,2 %
30	158	12,1 %	23	17,1 %
100	143	10,9 %	19	14,1 %
150	139	10,6 %	18	13,4 %
300	131	10,0 %	16	11,9 %
1000	107	8,2 %	13	9,6 %
5000	40	3,1 %	3	2,2 %

Vuoden 2005 liikennemäärät:

KVL	11027	KVLras	1396	Tieosa =	15	Suunta1 =	Helsinki
KAVL	10669	KAVLras	1749	Etäisyys =	500	Suunta2 =	Turku
KKVL	12652	KKVLras	1454	Kaistoja =	2		

Liikenteen koostumus:

	Ha	Ha+pk	Ha+av	La	Kaip	Kapp	Katp	Kevyet	Raskaat
Arkiliikenne	81,3 %	1,8 %	0,5 %	1,8 %	3,3 %	3,7 %	7,5 %	83,6 %	16,4 %
Koko vuosi	84,9 %	1,9 %	0,5 %	1,7 %	2,7 %	2,9 %	5,4 %	87,3 %	12,7 %

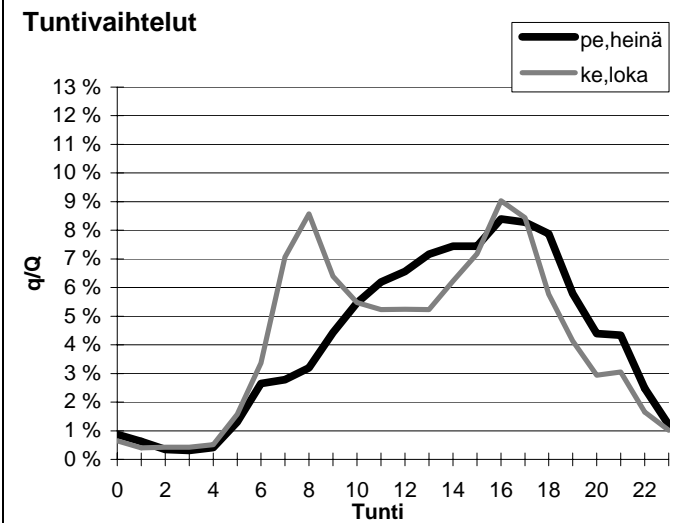
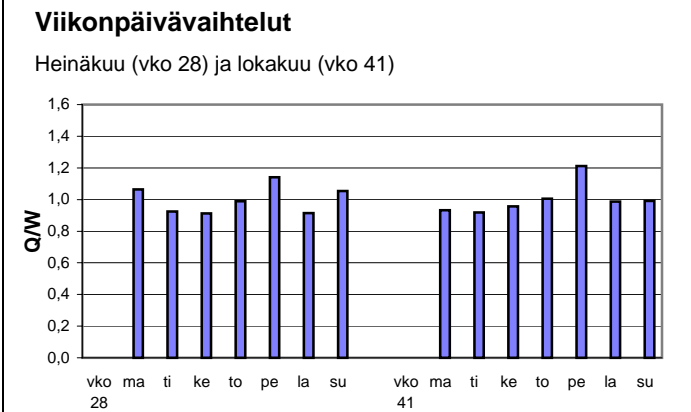
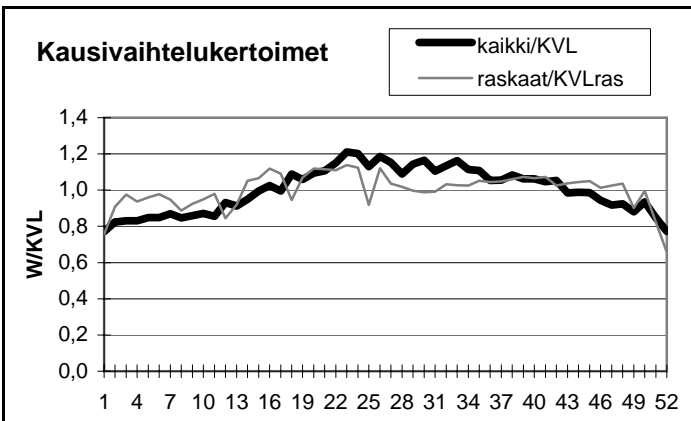

Yöliikenteen osuus (klo 22-07)

Heinäkuu	10,2 %	Lokakuu	10,0 %
----------	--------	---------	--------

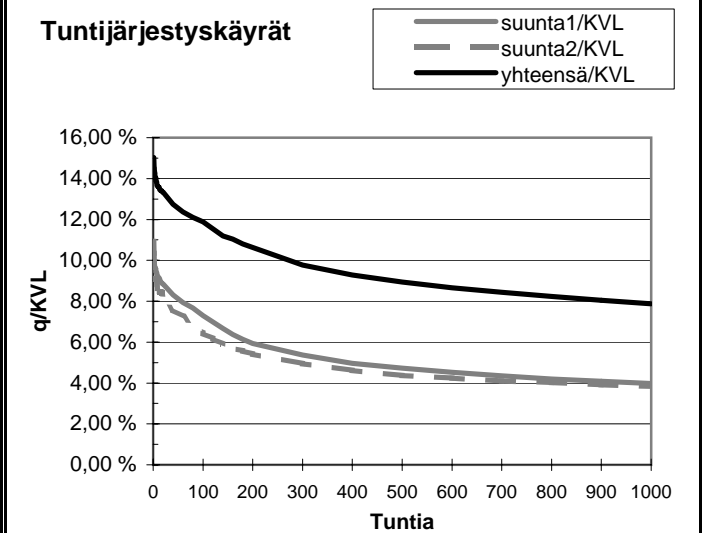
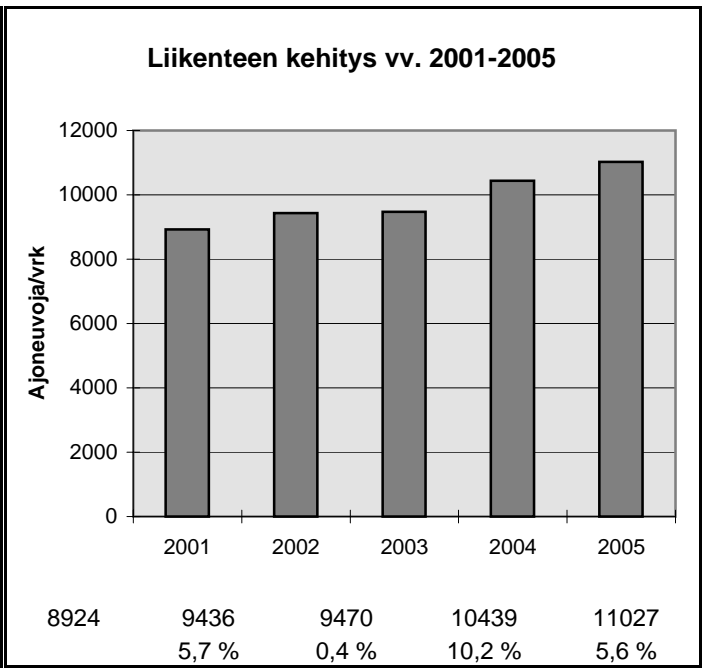

h	q	q/KVL	qras	qras/KVLras
1	1657	15,0 %	195	14,0 %
30	1427	12,9 %	143	10,2 %
100	1310	11,9 %	133	9,5 %
150	1224	11,1 %	129	9,2 %
300	1078	9,8 %	121	8,7 %
1000	869	7,9 %	107	7,7 %
5000	347	3,1 %	40	2,9 %

Vuoden 2005 liikennemäärät:

KVL	36385	KVLras	1672
KAVL	42313	KAVLras	2243
KKVL	34545	KKVLras	1775

Tieosa = 1	Suunta1 = VT1
Etäisyys = 1331	Suunta2 = Länsiväylä
Kaistoja = 5	

Liikenteen koostumus:

	Ha	Ha+pk	Ha+av	La	Kaip	Kapp	Katp	Kevyet	Raskaat
Arkiliikenne	94,1 %	0,4 %	0,2 %	0,5 %	3,2 %	0,8 %	0,8 %	94,7 %	5,3 %
Koko vuosi	94,7 %	0,5 %	0,2 %	0,5 %	2,7 %	0,7 %	0,7 %	95,4 %	4,6 %

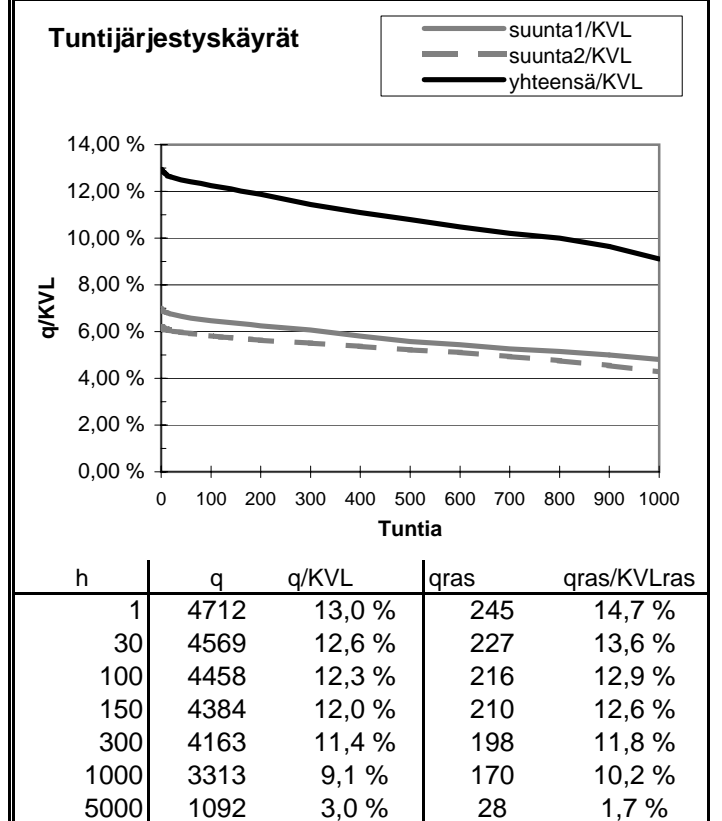
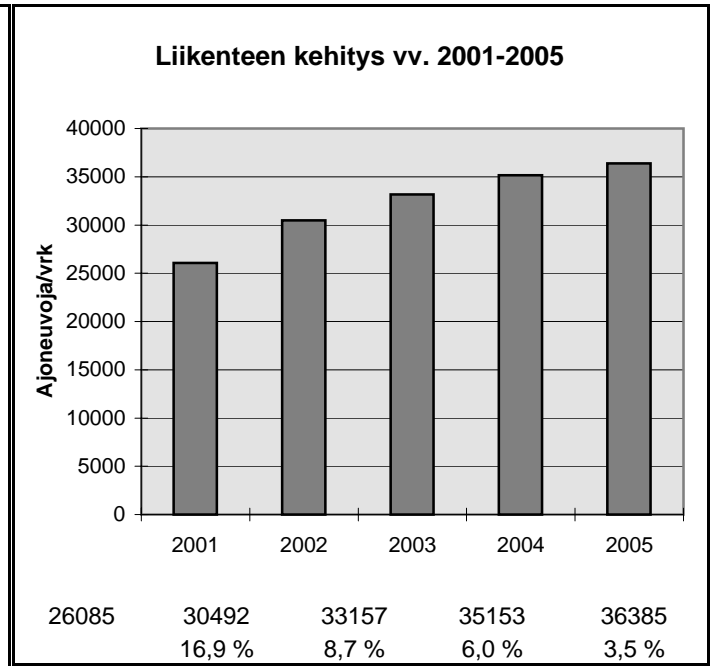
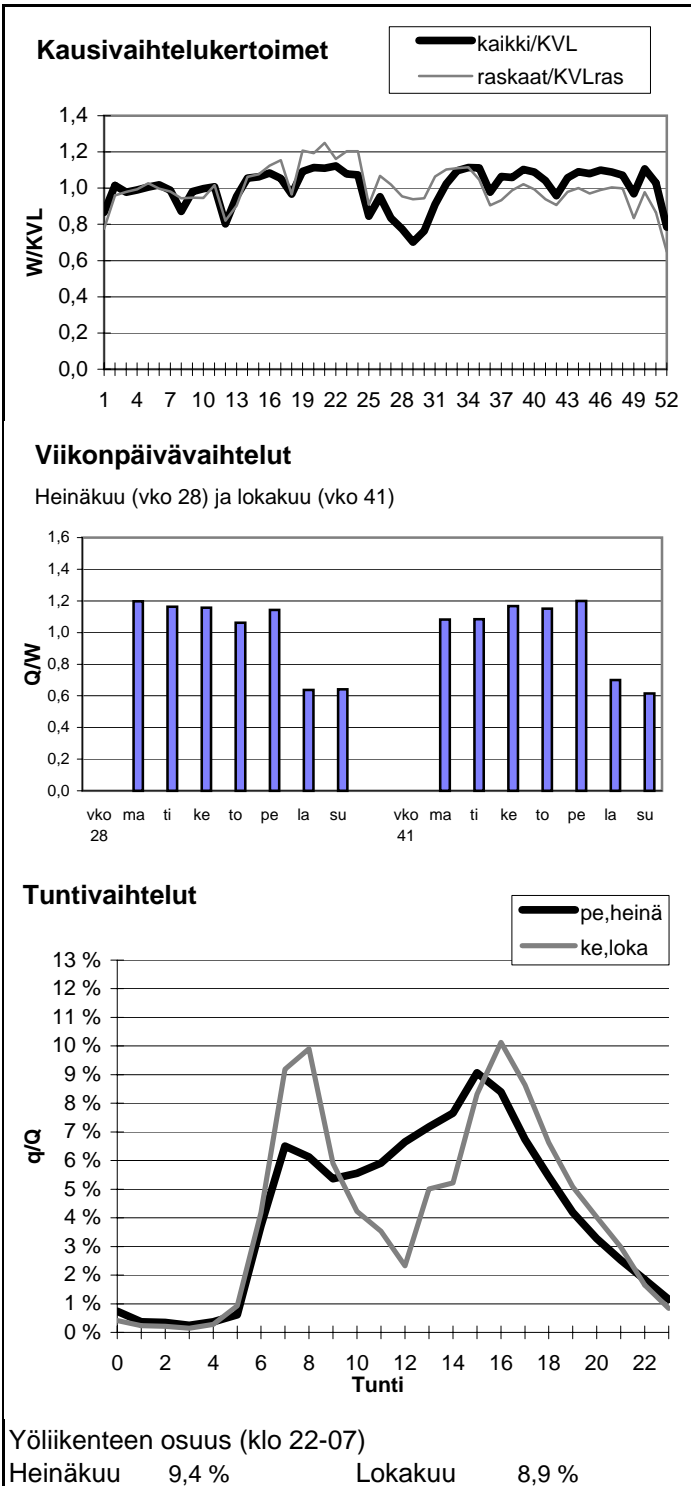

Vuoden 2005 liikennemäärät:

KVL	44318	KVLras	2035
KAVL	51989	KAVLras	2759
KKVL	42002	KKVLras	2147

Tieosa = 2	Suunta1 = VT1
Etäisyys = 1071	Suunta2 = Länsiväylä
Kaistoja = 4	

Liikenteen koostumus:

	Ha	Ha+pk	Ha+av	La	Kaip	Kapp	Katp	Kevyet	Raskaat
Arkiliikenne	94,0 %	0,5 %	0,2 %	0,5 %	3,3 %	0,7 %	0,8 %	94,7 %	5,3 %
Koko vuosi	94,7 %	0,5 %	0,2 %	0,5 %	2,8 %	0,6 %	0,7 %	95,4 %	4,6 %

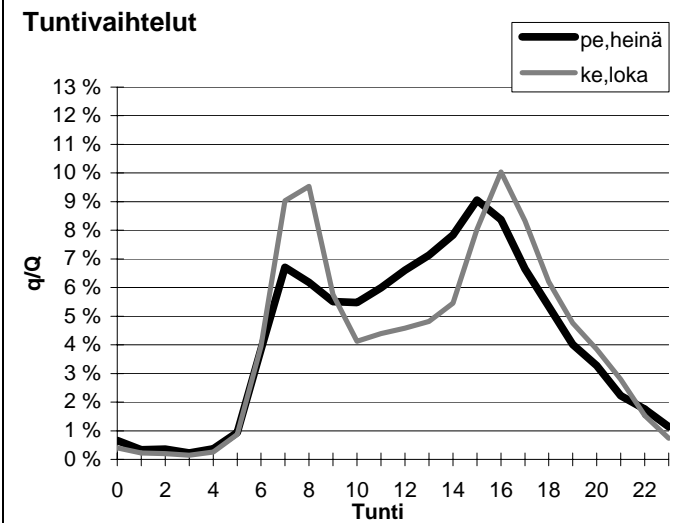
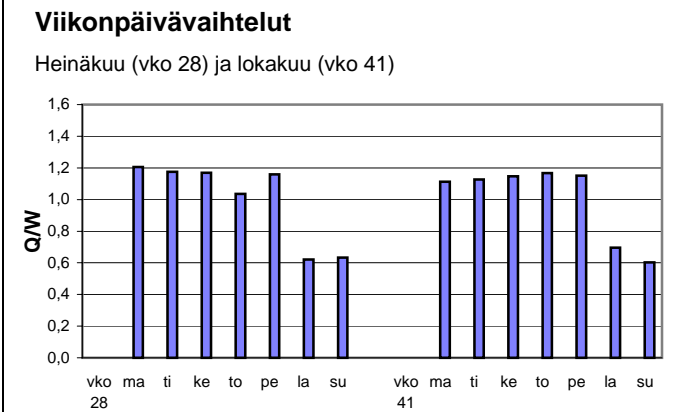
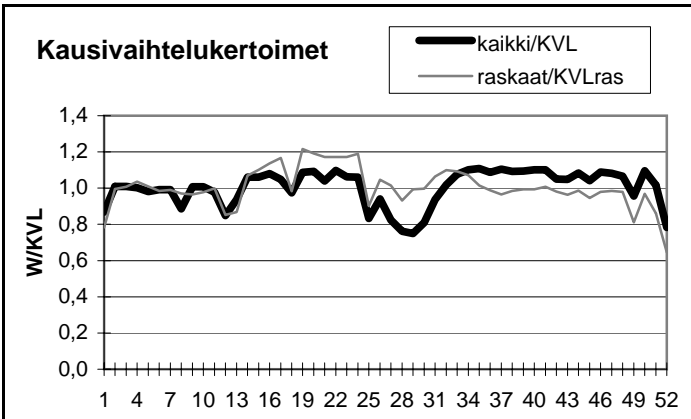

Yöliikenteen osuus (klo 22-07)

Heinäkuu	9,6 %	Lokakuu	8,3 %
----------	-------	---------	-------

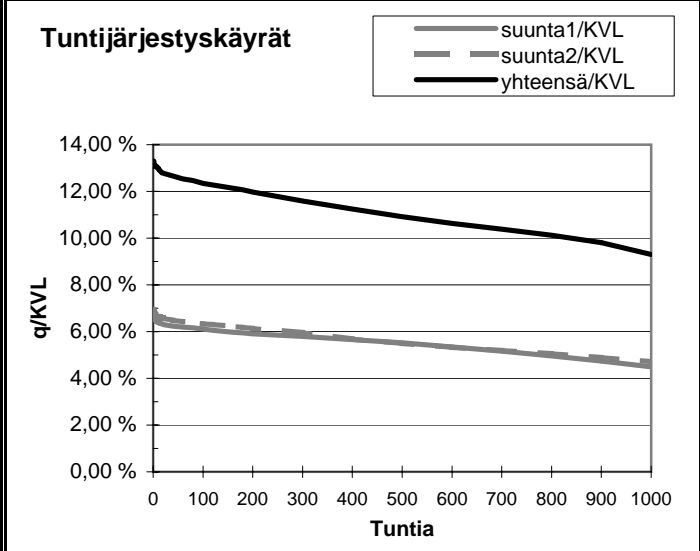
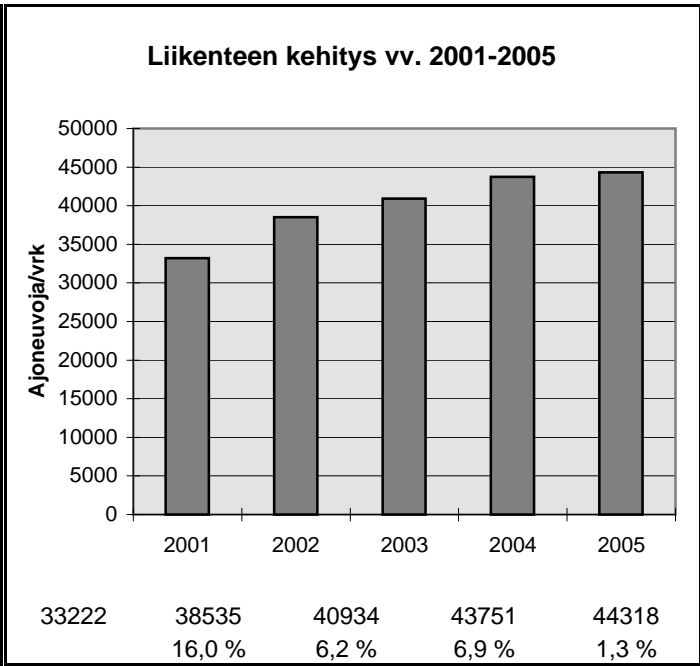

h	q	q/KVL	qras	qras/KVLras
1	5892	13,3 %	309	15,2 %
30	5634	12,7 %	272	13,4 %
100	5467	12,3 %	256	12,6 %
150	5397	12,2 %	250	12,3 %
300	5134	11,6 %	238	11,7 %
1000	4121	9,3 %	208	10,2 %
5000	1339	3,0 %	33	1,6 %

Vuoden 2005 liikennemäärät:

KVL	10215	KVLras	1251
KAVL	9902	KAVLras	1573
KKVL	12081	KKVLras	1309

Tieosa =	21	Suunta1 =	Salo
Etäisyys =	3240	Suunta2 =	Helsinki
Kaistoja =	2		

Liikenteen koostumus:

	Ha	Ha+pk	Ha+av	La	Kaip	Kapp	Katp	Kevyet	Raskaat
Arkiliikenne	82,3 %	1,4 %	0,4 %	1,8 %	3,7 %	4,2 %	6,2 %	84,1 %	15,9 %
Koko vuosi	85,7 %	1,6 %	0,4 %	1,8 %	2,9 %	3,1 %	4,5 %	87,8 %	12,2 %

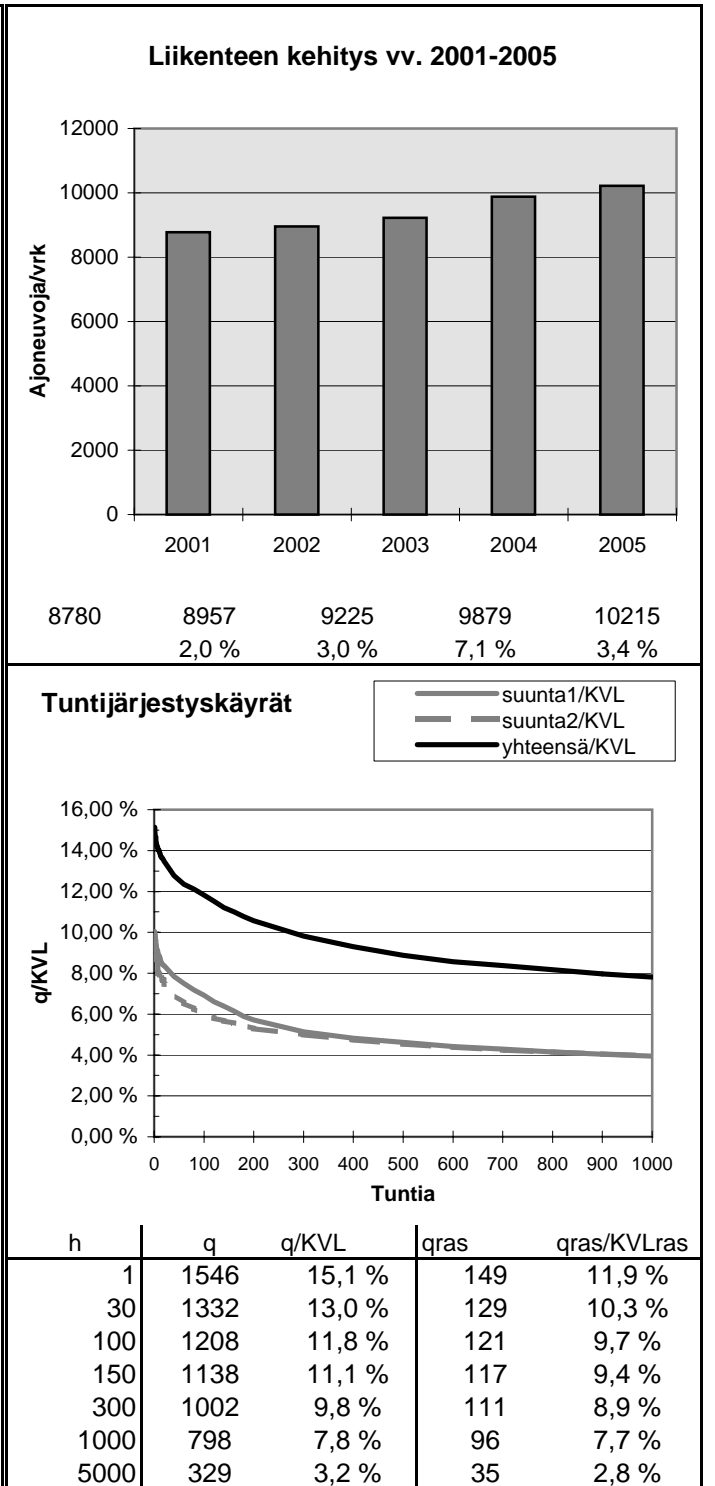
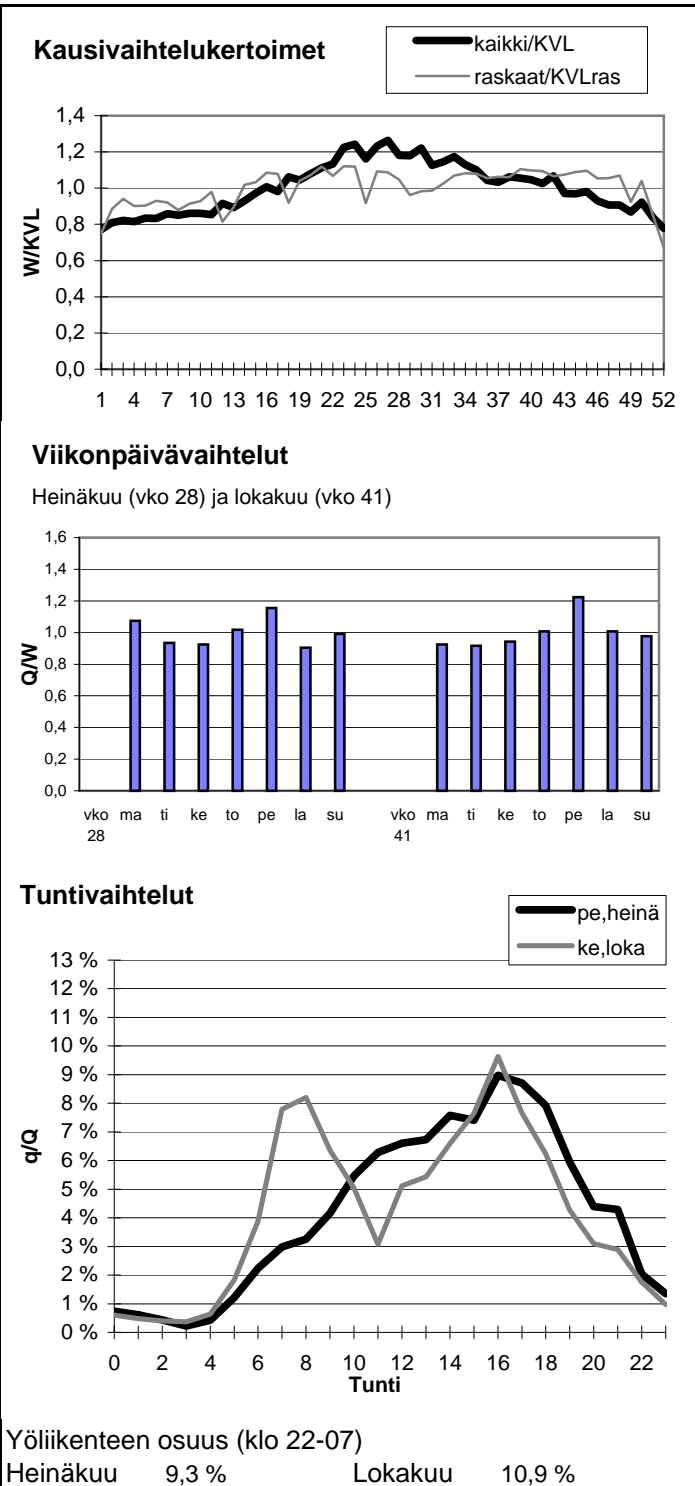

Vuoden 2005 liikennemäärät:

KVL	4637	KVLras	473
KAVL	4909	KAVLras	582
KKVL	5076	KKVLras	490

Tieosa =	30	Suunta1 =	Turku
Etäisyys =	5710	Suunta2 =	Salo
Kaistoja =	2		

Liikenteen koostumus:

	Ha	Ha+pk	Ha+av	La	Kaip	Kapp	Katp	Kevyet	Raskaat
Arkiliikenne	84,3 %	3,3 %	0,6 %	3,3 %	3,5 %	1,3 %	3,8 %	88,1 %	11,9 %
Koko vuosi	85,8 %	3,5 %	0,5 %	3,1 %	3,0 %	1,1 %	3,0 %	89,8 %	10,2 %

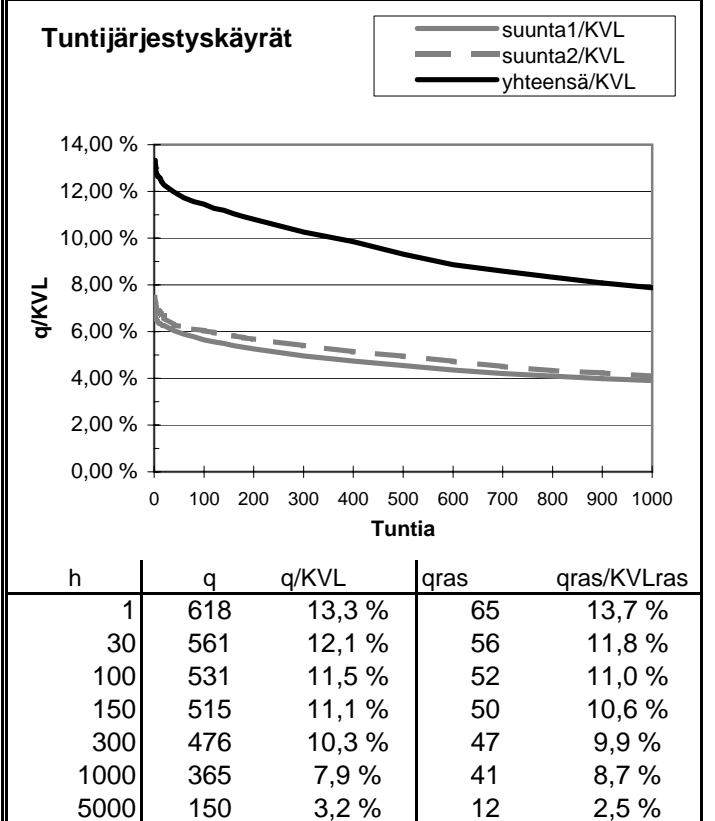
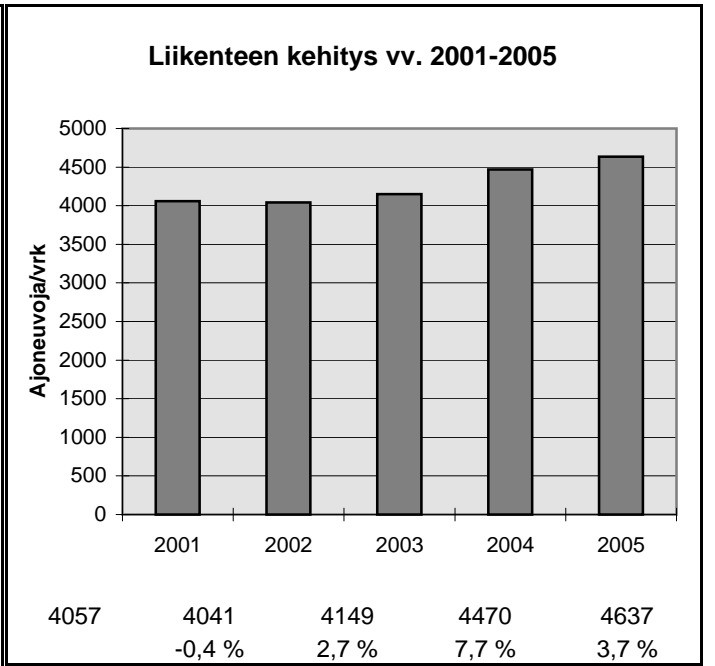
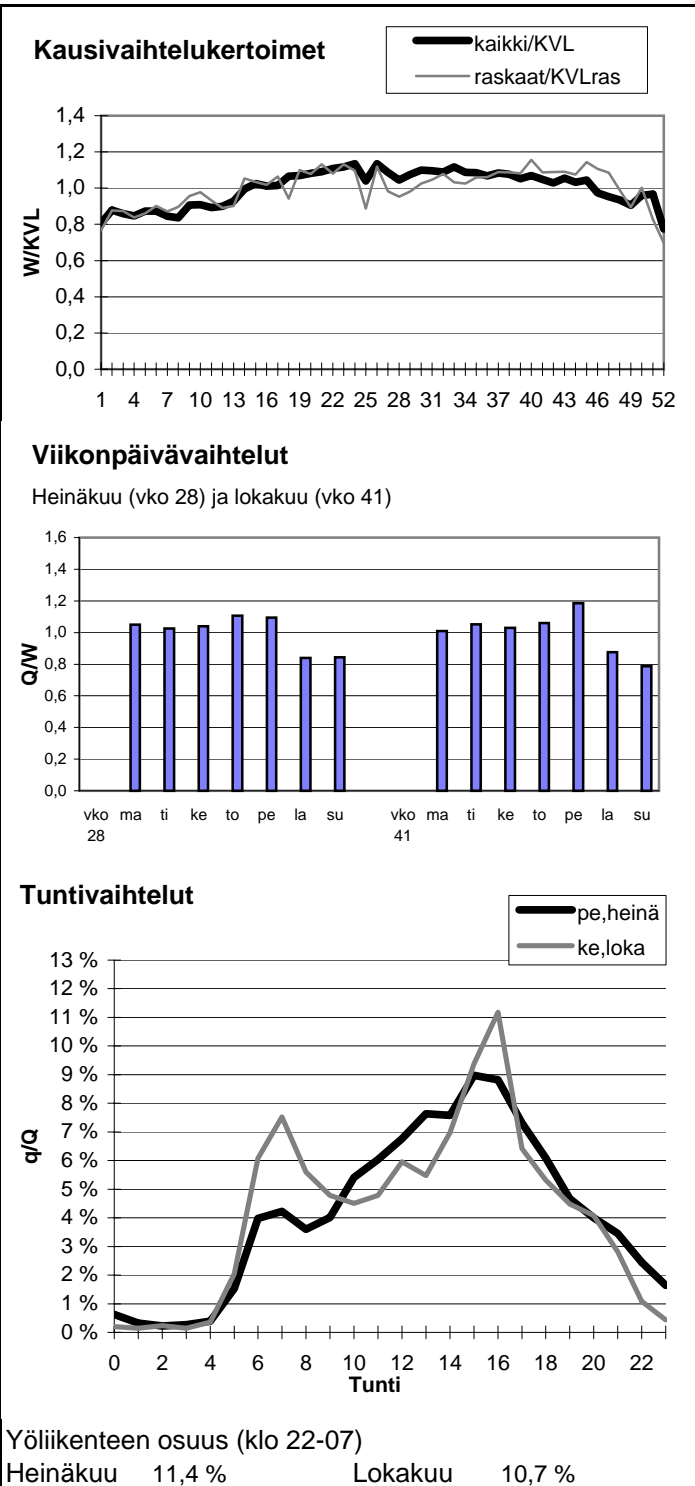

Vuoden 2005 liikennemäärät:

KVL	6273	KVLras	746	Tieosa =	114	Suunta1 =	Rauma
KAVL	6514	KAVLras	962	Etäisyys =	3265	Suunta2 =	Turku
KKVL	7095	KKVLras	707	Kaistoja =	2		

Liikenteen koostumus:

	Ha	Ha+pk	Ha+av	La	Kaip	Kapp	Katp	Kevyet	Raskaat
Arkiliikenne	83,4 %	1,4 %	0,3 %	1,3 %	3,3 %	2,7 %	7,4 %	85,2 %	14,8 %
Koko vuosi	86,1 %	1,7 %	0,4 %	1,4 %	2,7 %	2,1 %	5,7 %	88,1 %	11,9 %

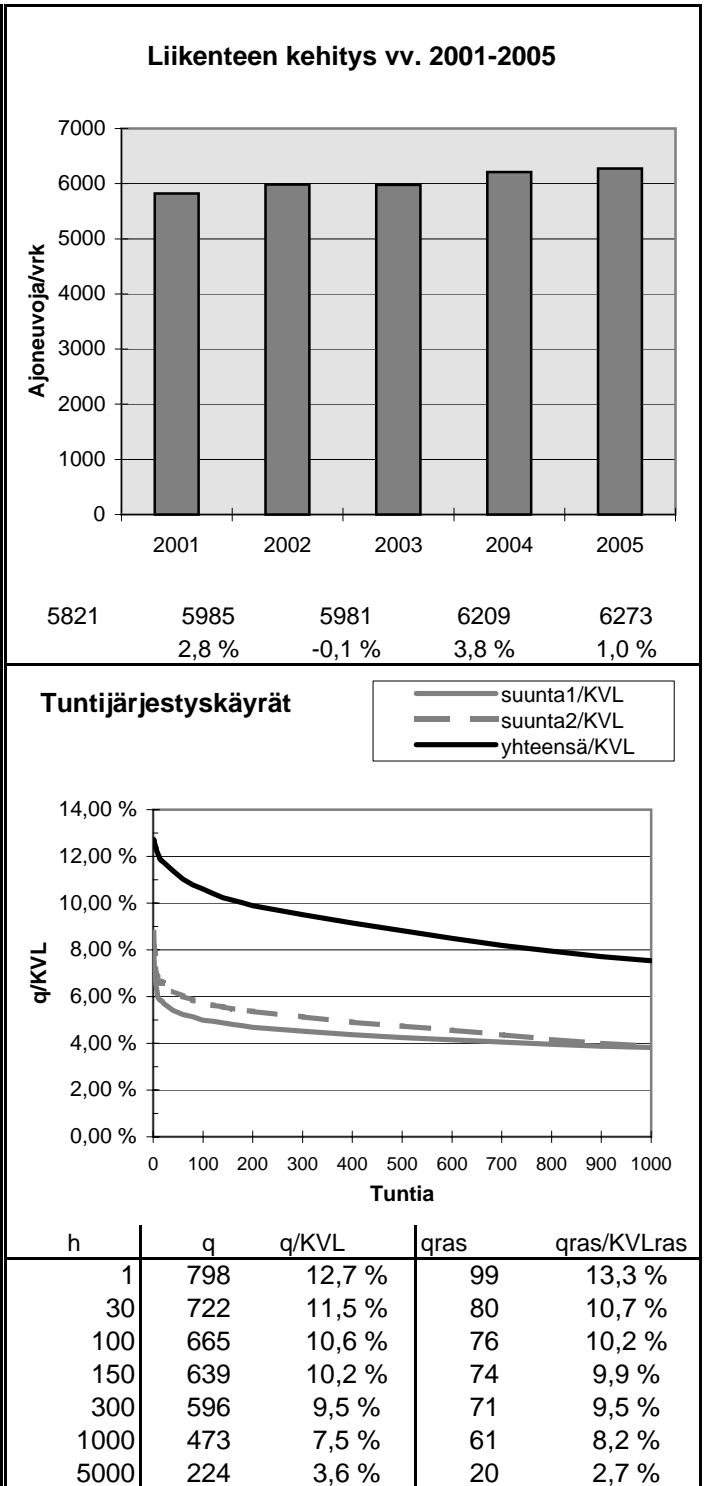
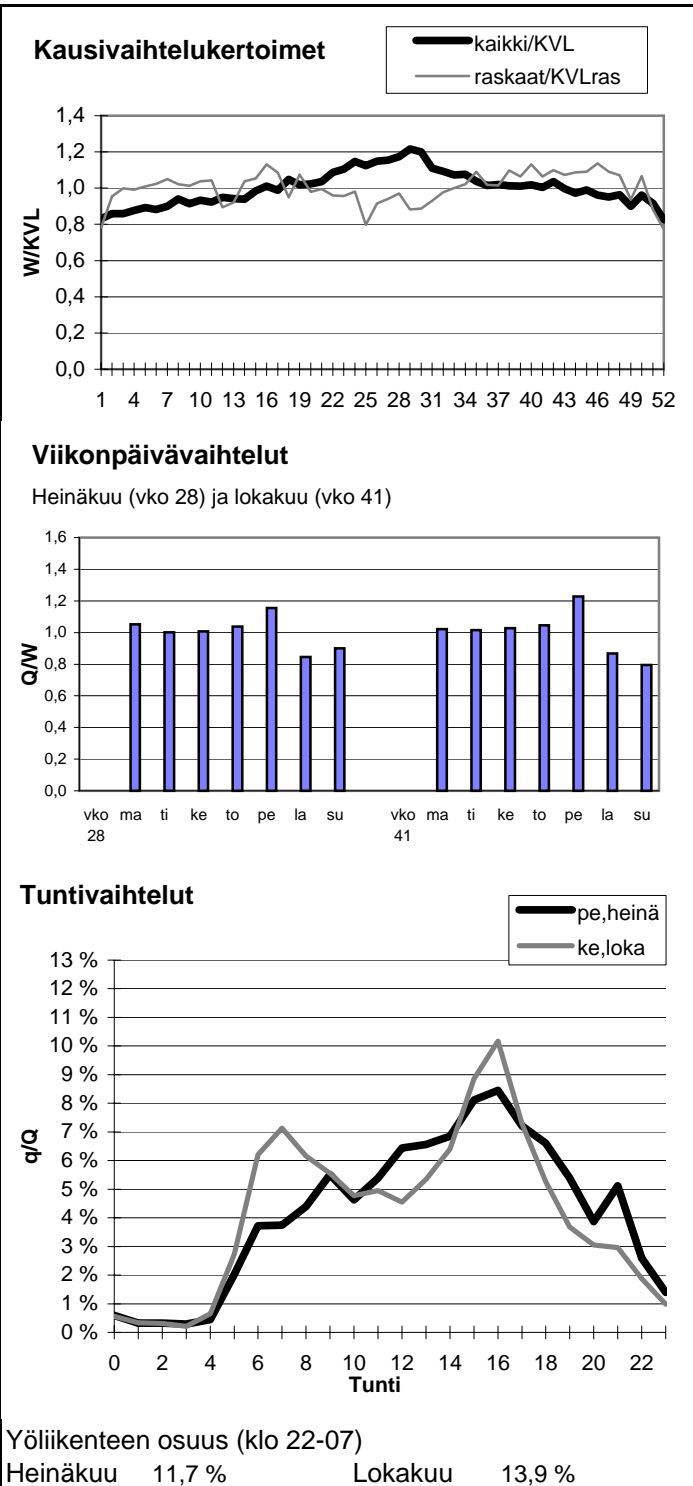

Vuoden 2005 liikennemäärät:

KVL	13353	KVLras	1254	Tieosa =	202	Suunta1 =	Vaasa
KAVL	13740	KAVLras	1635	Etäisyys =	2299	Suunta2 =	Pori
KKVL	14942	KKVLras	1147	Kaistoja =	2		

Liikenteen koostumus:

	Ha	Ha+pk	Ha+av	La	Kaip	Kapp	Katp	Kevyet	Raskaat
Arkiliikenne	85,7 %	2,1 %	0,3 %	0,9 %	2,7 %	1,5 %	6,8 %	88,1 %	11,9 %
Koko vuosi	87,9 %	2,4 %	0,3 %	0,9 %	2,1 %	1,1 %	5,2 %	90,6 %	9,4 %

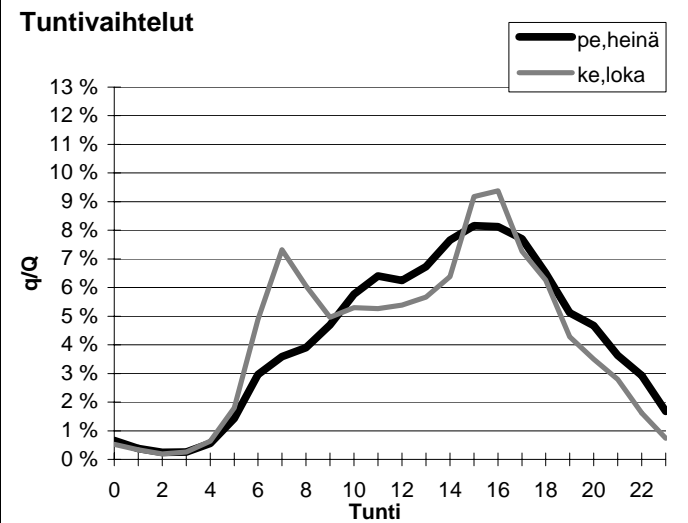
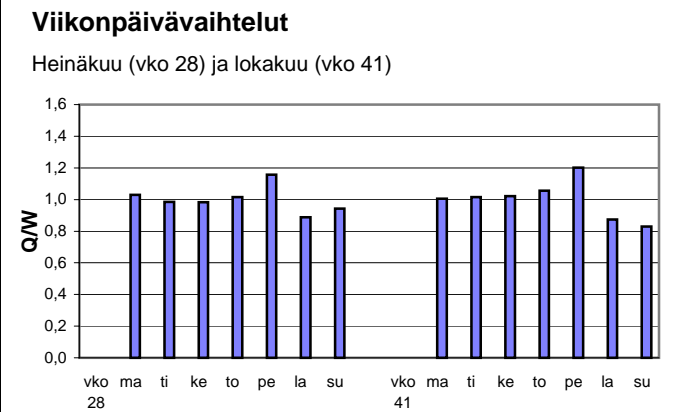
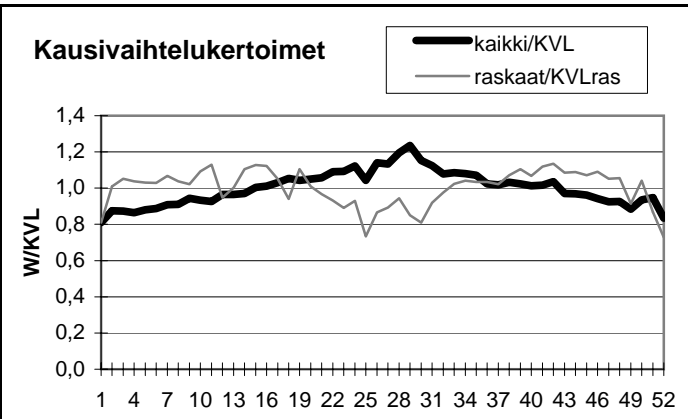

Yöliikenteen osuus (klo 22-07)

Heinäkuu	11,1 %	Lokakuu	11,0 %
----------	--------	---------	--------

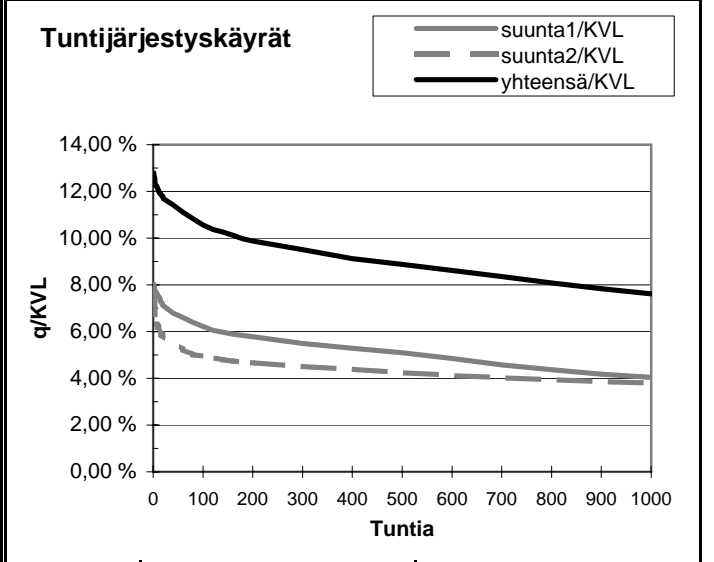
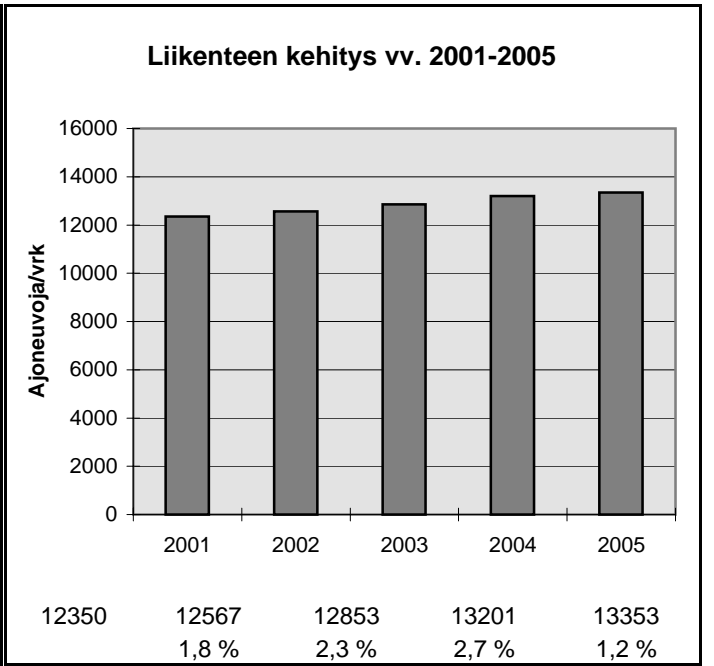

h	q	q/KVL	qras	qras/KVLras
1	1709	12,8 %	147	11,7 %
30	1539	11,5 %	126	10,1 %
100	1411	10,6 %	120	9,6 %
150	1359	10,2 %	117	9,3 %
300	1269	9,5 %	112	8,9 %
1000	1017	7,6 %	101	8,1 %
5000	476	3,6 %	35	2,8 %

Vuoden 2005 liikennemäärät:

KVL	9996	KVLras	1222
KAVL	10149	KAVLras	1572
KKVL	10909	KKVLras	1259

Tieosa =	105	Suunta1 =	Tampere
Etäisyys =	2993	Suunta2 =	Turku
Kaistoja =	2		

Liikenteen koostumus:

	Ha	Ha+pk	Ha+av	La	Kaip	Kapp	Katp	Kevyet	Raskaat
Arkiliikenne	82,4 %	1,6 %	0,5 %	1,0 %	4,4 %	2,3 %	7,8 %	84,5 %	15,5 %
Koko vuosi	85,4 %	1,8 %	0,6 %	1,0 %	3,5 %	1,8 %	5,9 %	87,8 %	12,2 %

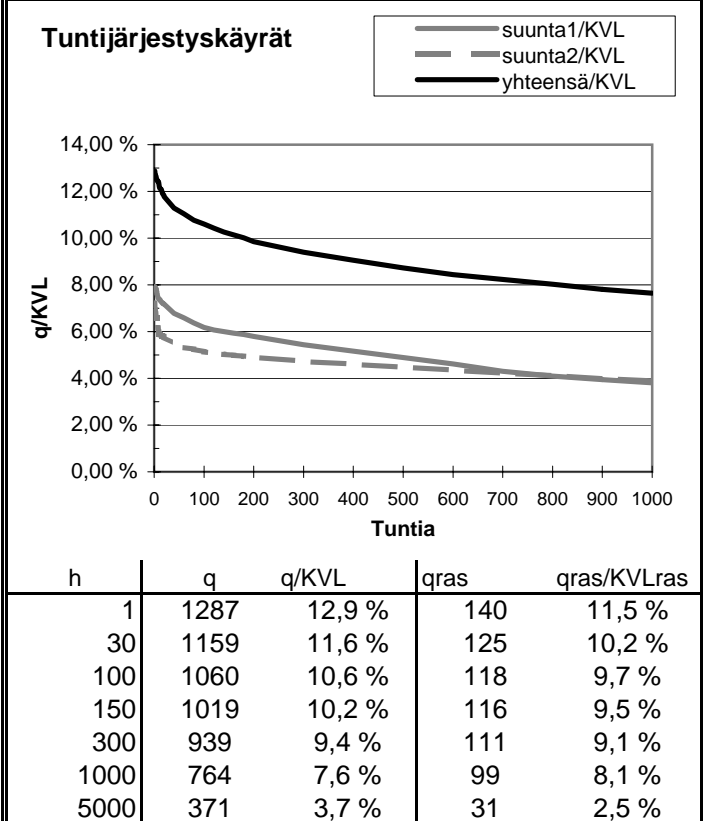
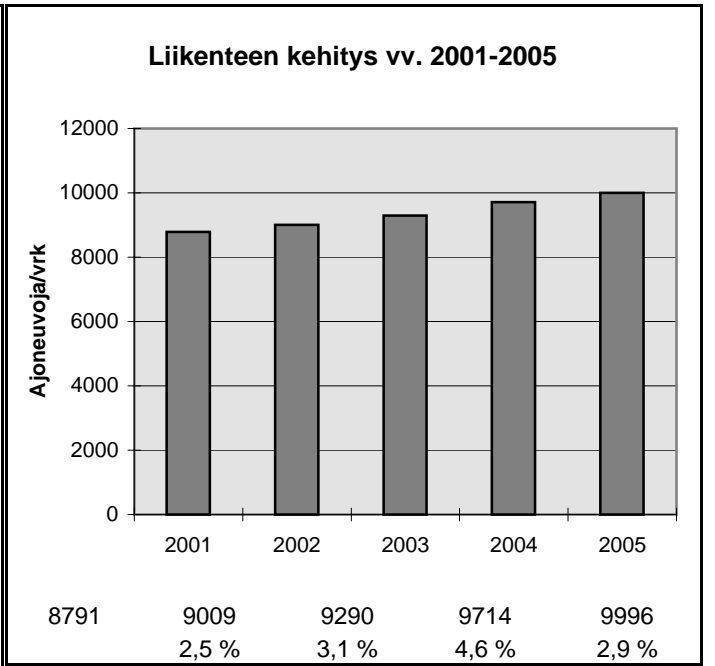
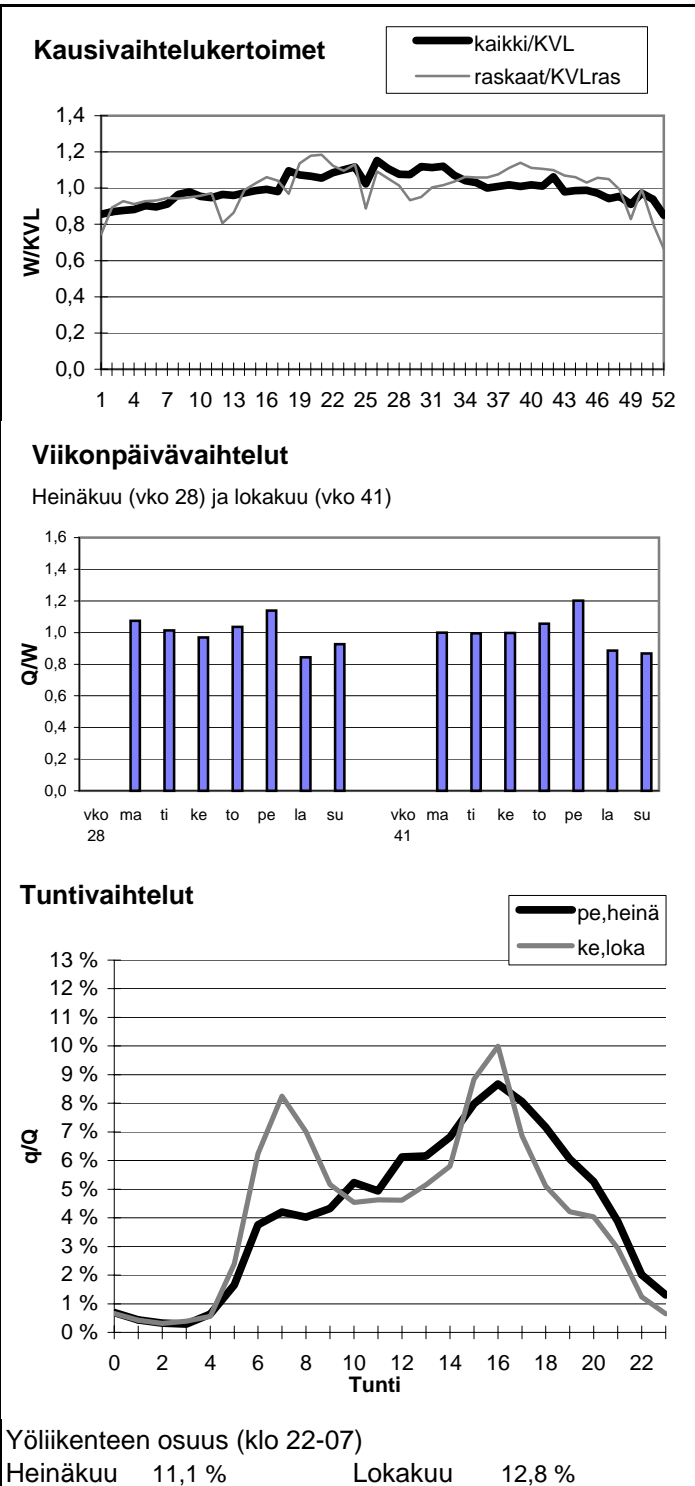

Vuoden 2005 liikennemäärät:

KVL	3653	KVLras	598
KAVL	3590	KAVLras	761
KKVL	4288	KKVLras	622

Tieosa = 7	Suunta1 = Hämeenlinna
Etäisyys = 4084	Suunta2 = Turku
Kaistoja = 2	

Liikenteen koostumus:

	Ha	Ha+pk	Ha+av	La	Kaip	Kapp	Katp	Kevyet	Raskaat
Arkiliikenne	75,4 %	2,6 %	0,8 %	1,9 %	6,1 %	3,6 %	9,5 %	78,8 %	21,2 %
Koko vuosi	80,0 %	2,8 %	0,8 %	1,8 %	4,9 %	2,7 %	6,9 %	83,6 %	16,4 %

Kausivaihtelukertoimet

Viikonpäivävaihtelut

Heinäkuu (vko 28) ja lokakuu (vko 41)

Tuntivaihtelut

Yöliikenteen osuus (klo 22-07)

Heinäkuu	9,8 %	Lokakuu	11,5 %
----------	-------	---------	--------

Liikenteen kehitys vv. 2001-2005

2001	2002	2003	2004	2005
3637	3725	3771	3657	3653
	2,4 %	1,2 %	-3,0 %	-0,1 %

Tuntijärjestyskäyrät

h	q	q/KVL	qras	qras/KVLras
1	516	14,1 %	79	13,2 %
30	452	12,4 %	68	11,4 %
100	406	11,1 %	64	10,7 %
150	386	10,6 %	61	10,2 %
300	344	9,4 %	57	9,5 %
1000	278	7,6 %	49	8,2 %
5000	129	3,5 %	16	2,7 %

Vuoden 2005 liikennemäärät:

KVL	4889	KVLras	525	Tieosa =	104	Suunta1 =	Lappi TL
KAVL	5195	KAVLras	688	Etäisyys =	2365	Suunta2 =	Rauma
KKVL	5242	KKVLras	465	Kaistoja =	2		

Liikenteen koostumus:

	Ha	Ha+pk	Ha+av	La	Kaip	Kapp	Katp	Kevyet	Raskaat
Arkiliikenne	85,0 %	1,6 %	0,2 %	1,3 %	2,2 %	2,2 %	7,6 %	86,8 %	13,2 %
Koko vuosi	87,4 %	1,7 %	0,2 %	1,3 %	1,8 %	1,7 %	6,0 %	89,3 %	10,7 %

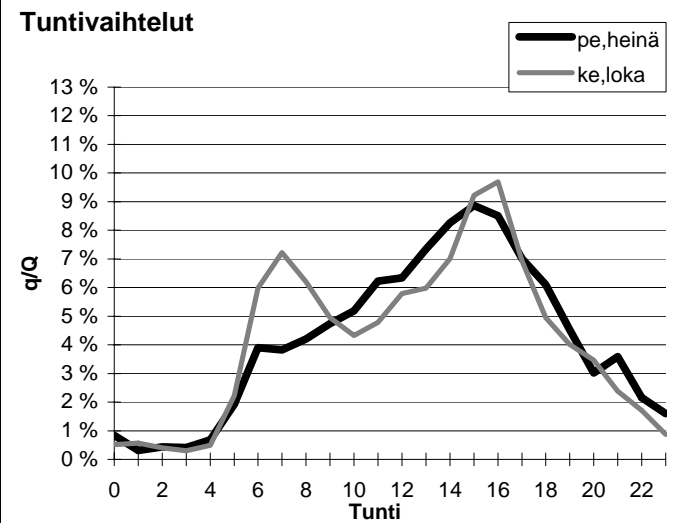
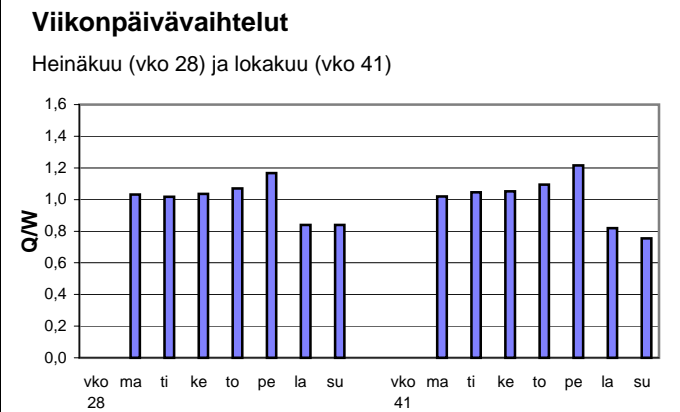
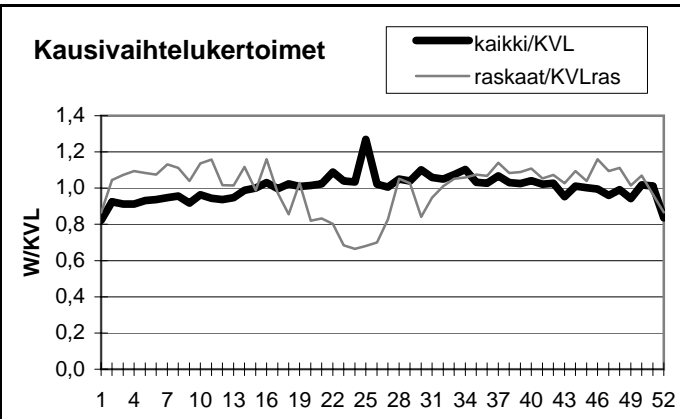

Yöliikenteen osuus (klo 22-07)

Heinäkuu	12,3 %	Lokakuu	13,1 %
----------	--------	---------	--------

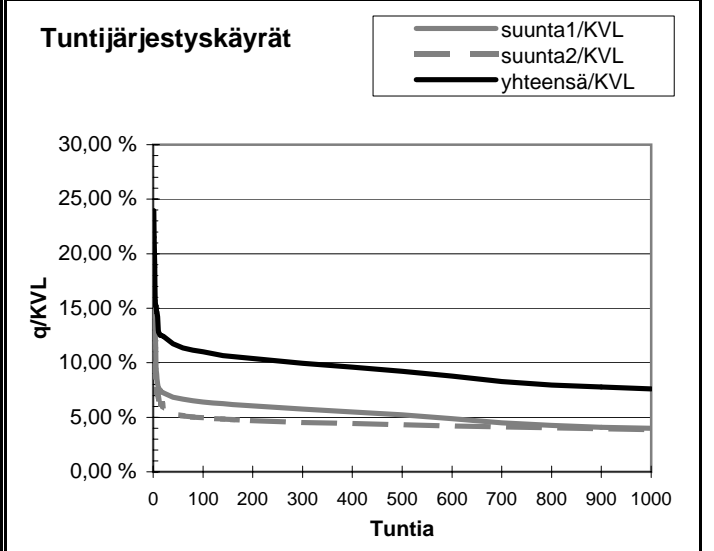
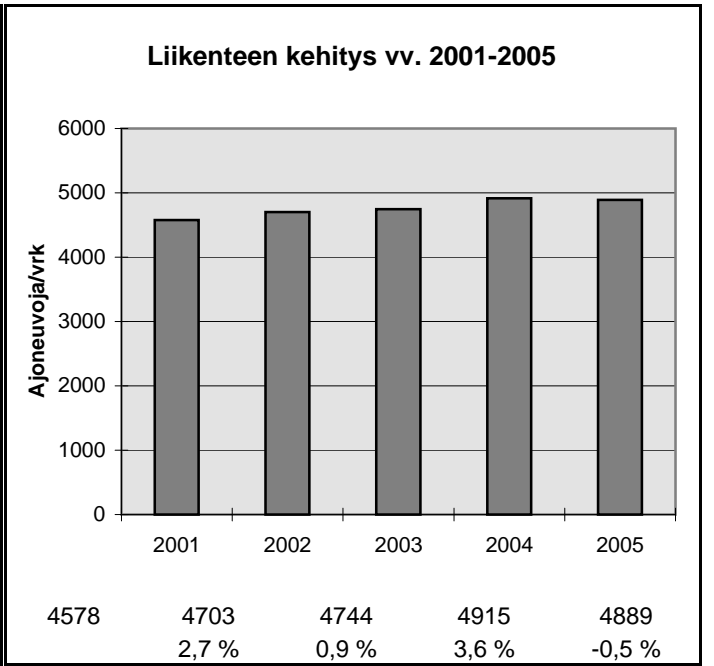

h	q	q/KVL	qras	qras/KVLras
1	1171	24,0 %	88	16,8 %
30	592	12,1 %	64	12,2 %
100	538	11,0 %	59	11,2 %
150	519	10,6 %	57	10,9 %
300	486	9,9 %	53	10,1 %
1000	372	7,6 %	45	8,6 %
5000	163	3,3 %	13	2,5 %

Vuoden 2005 liikennemäärät:

KVL	9794	KVLras	1047	Tieosa =	45	Suunta1 =	Pori
KAVL	10569	KAVLras	1335	Etäisyys =	601	Suunta2 =	Helsinki
KKVL	10023	KKVLras	1043	Kaistoja =	2		

Liikenteen koostumus:

	Ha	Ha+pk	Ha+av	La	Kaip	Kapp	Katp	Kevyet	Raskaat
Arkiliikenne	84,3 %	2,6 %	0,5 %	1,1 %	3,6 %	1,5 %	6,3 %	87,4 %	12,6 %
Koko vuosi	86,1 %	2,7 %	0,5 %	1,2 %	3,1 %	1,3 %	5,1 %	89,3 %	10,7 %

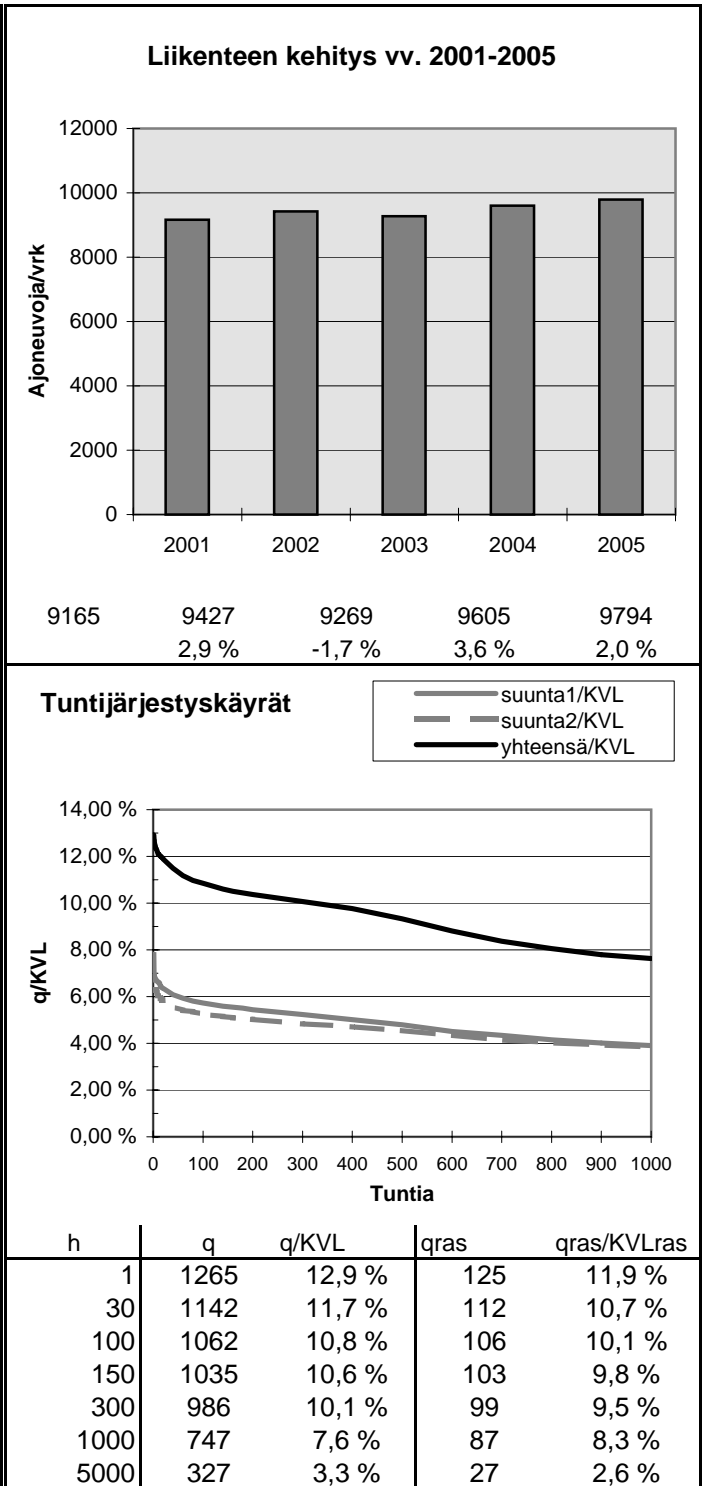
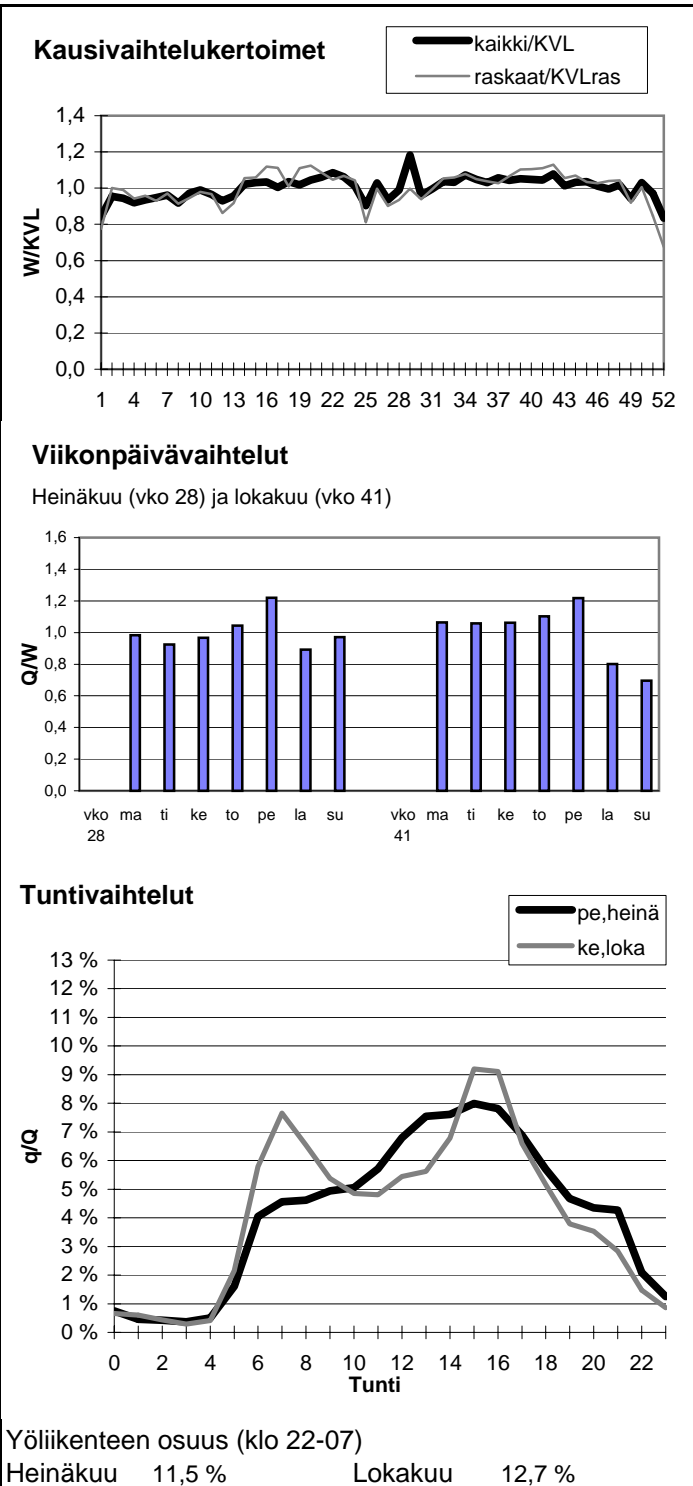

Vuoden 2005 liikennemäärät:

KVL	9837	KVLras	1120	Tieosa =	120	Suunta1 =	Pori
KAVL	10784	KAVLras	1485	Etäisyys =	381	Suunta2 =	Rauma
KKVL	10635	KKVLras	1062	Kaistoja =	2		

Liikenteen koostumus:

	Ha	Ha+pk	Ha+av	La	Kaip	Kapp	Katp	Kevyet	Raskaat
Arkiliikenne	84,7 %	1,3 %	0,3 %	1,0 %	3,4 %	2,0 %	7,4 %	86,2 %	13,8 %
Koko vuosi	86,9 %	1,5 %	0,3 %	1,0 %	2,8 %	1,6 %	6,0 %	88,6 %	11,4 %

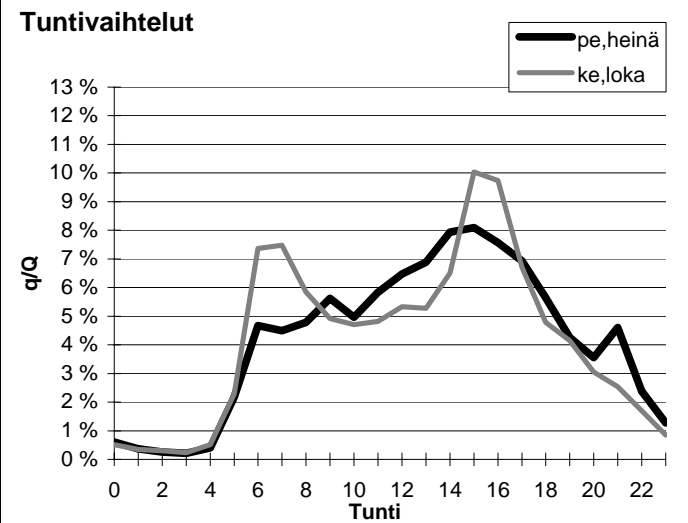
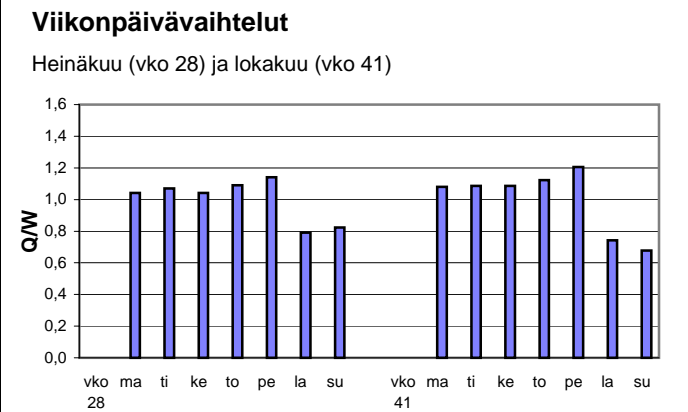
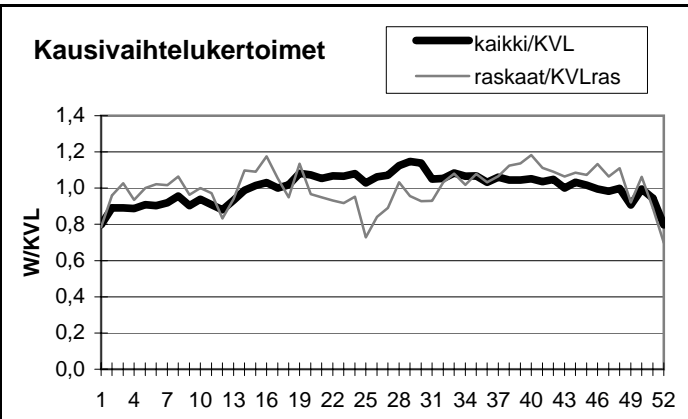

Yöliikenteen osuus (klo 22-07)

Heinäkuu	12,3 %	Lokakuu	14,1 %
----------	--------	---------	--------

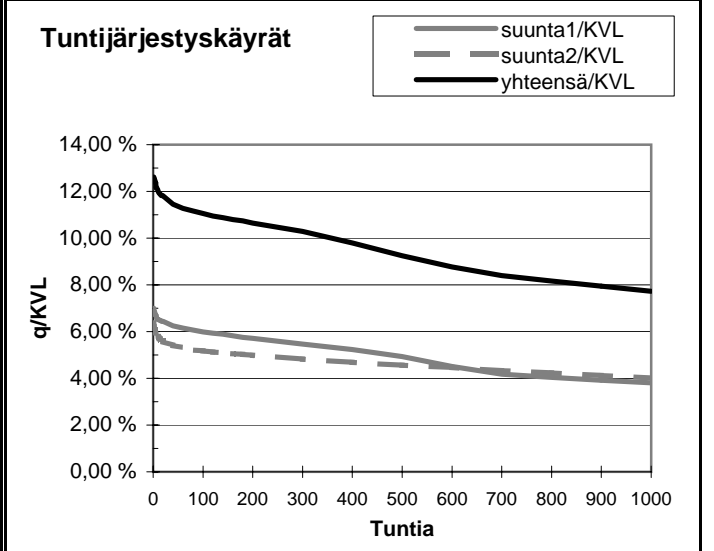
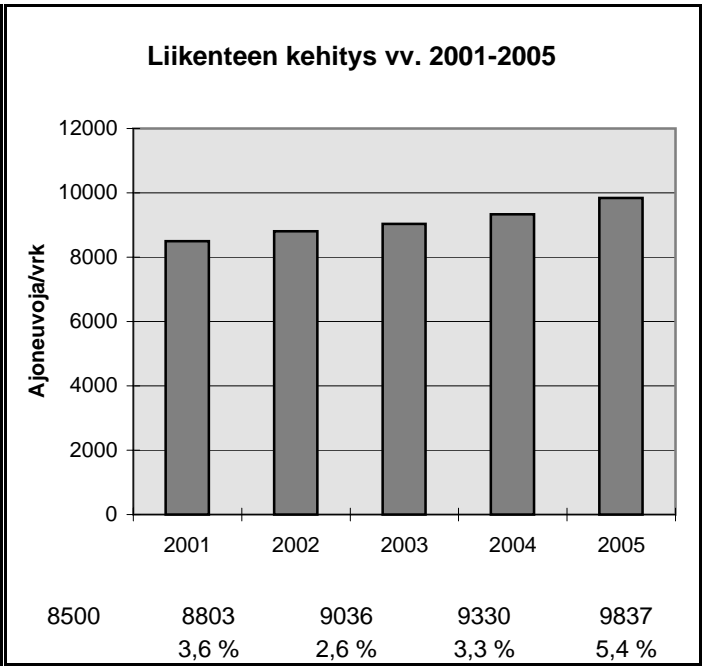

h	q	q/KVL	qras	qras/KVLras
1	1241	12,6 %	141	12,6 %
30	1150	11,7 %	128	11,4 %
100	1087	11,1 %	121	10,8 %
150	1065	10,8 %	118	10,5 %
300	1012	10,3 %	113	10,1 %
1000	760	7,7 %	99	8,8 %
5000	324	3,3 %	26	2,3 %

Vuoden 2005 liikennemäärät:

KVL	2541	KVLras	347	Tieosa =	15	Suunta1 =	Pori
KAVL	2405	KAVLras	458	Etäisyys =	3553	Suunta2 =	Tampere
KKVL	3028	KKVLras	325	Kaistoja =	2		

Liikenteen koostumus:

	Ha	Ha+pk	Ha+av	La	Kaip	Kapp	Katp	Kevyet	Raskaat
Arkiliikenne	78,4 %	2,0 %	0,5 %	0,9 %	3,9 %	2,5 %	11,7 %	81,0 %	19,0 %
Koko vuosi	83,5 %	2,3 %	0,5 %	0,9 %	3,0 %	1,7 %	8,1 %	86,4 %	13,6 %

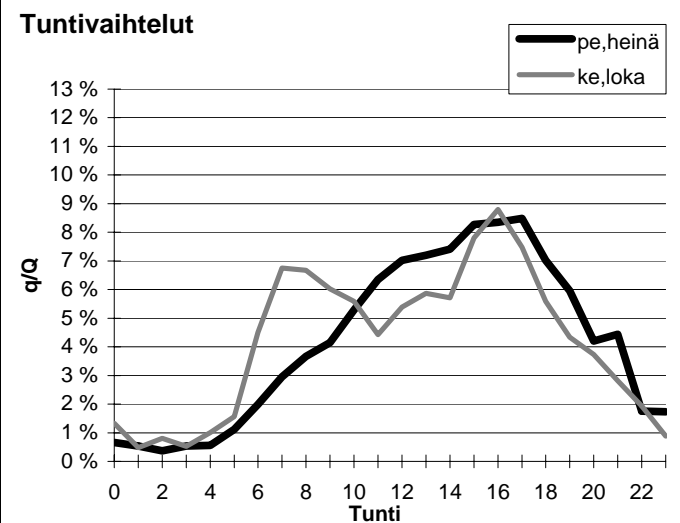
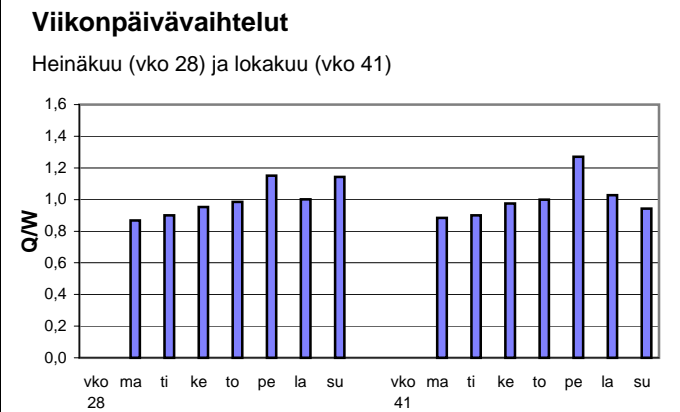
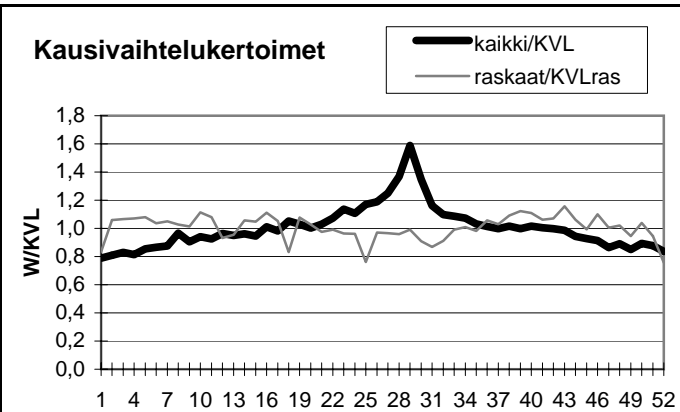

Yöliikenteen osuus (klo 22-07)

Heinäkuu	9,3 %	Lokakuu	13,0 %
----------	-------	---------	--------

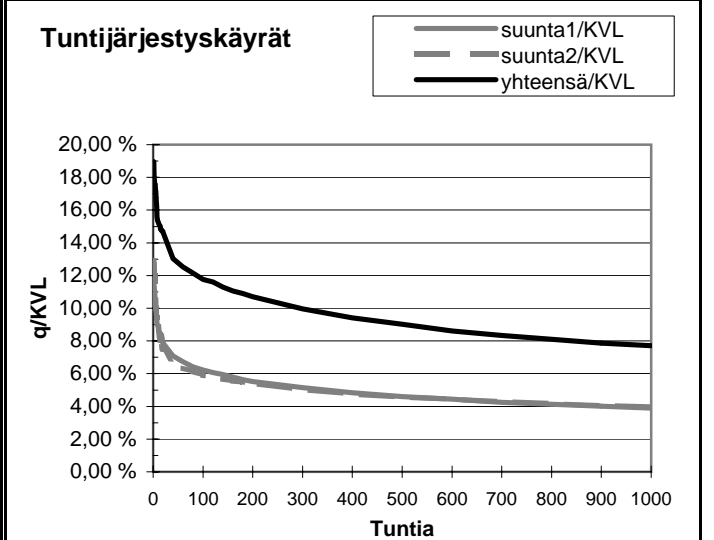
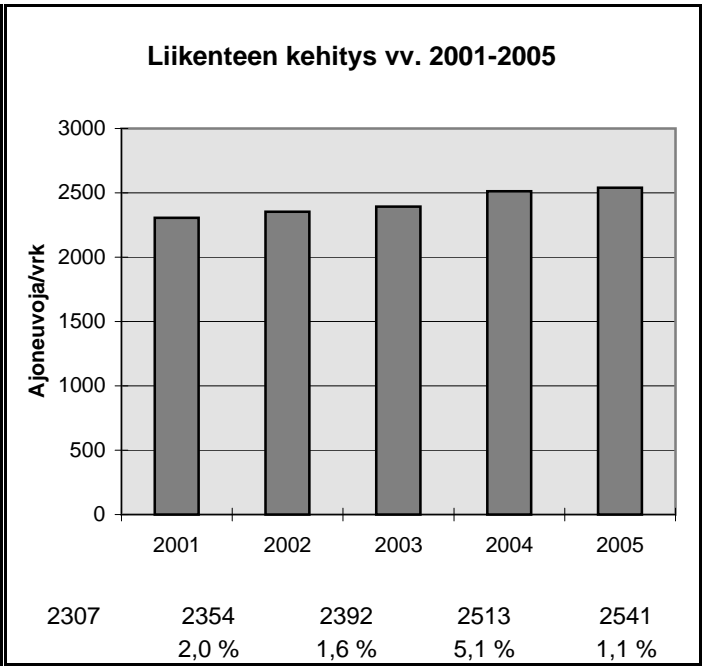

h	q	q/KVL	qras	qras/KVLras
1	482	19,0 %	45	13,0 %
30	350	13,8 %	38	11,0 %
100	299	11,8 %	35	10,1 %
150	285	11,2 %	33	9,5 %
300	253	10,0 %	31	8,9 %
1000	196	7,7 %	26	7,5 %
5000	86	3,4 %	11	3,2 %

Vuoden 2005 liikennemäärät:

KVL	1809	KVLRas	94
KAVL	1711	KAVLRas	117
KKVL	2835	KKVLRas	120

Tieosa = 6	Suunta1 = Nauvo
Etäisyys = 3660	Suunta2 = Parainen
Kaistoja = 2	

Liikenteen koostumus:

	Ha	Ha+pk	Ha+av	La	Kaip	Kapp	Katp	Kevyet	Raskaat
Arkiliikenne	88,9 %	3,6 %	0,7 %	1,3 %	4,0 %	0,3 %	1,2 %	93,2 %	6,8 %
Koko vuosi	90,1 %	3,9 %	0,8 %	1,1 %	3,0 %	0,2 %	0,8 %	94,8 %	5,2 %

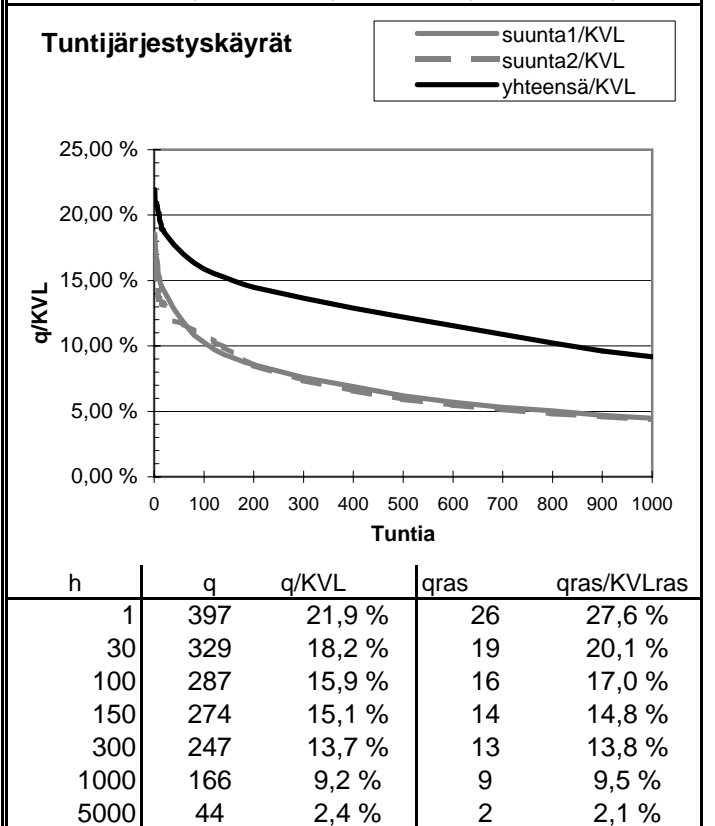
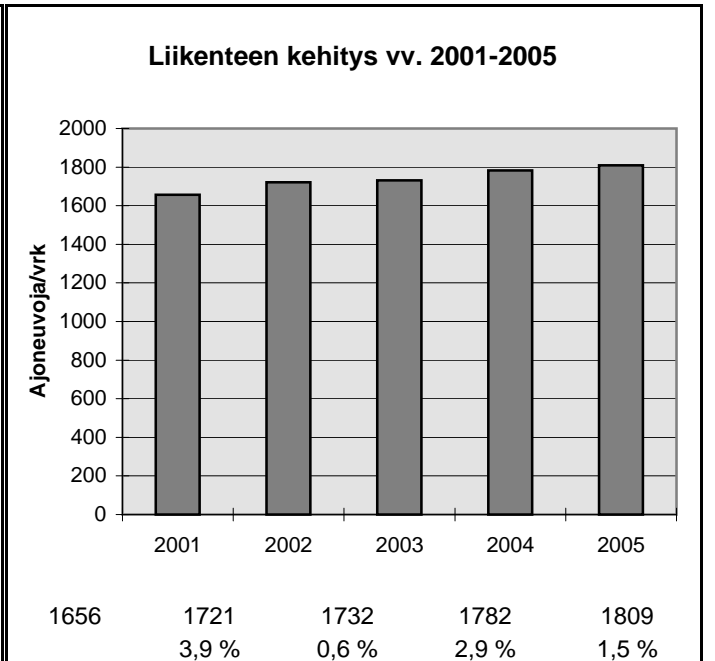
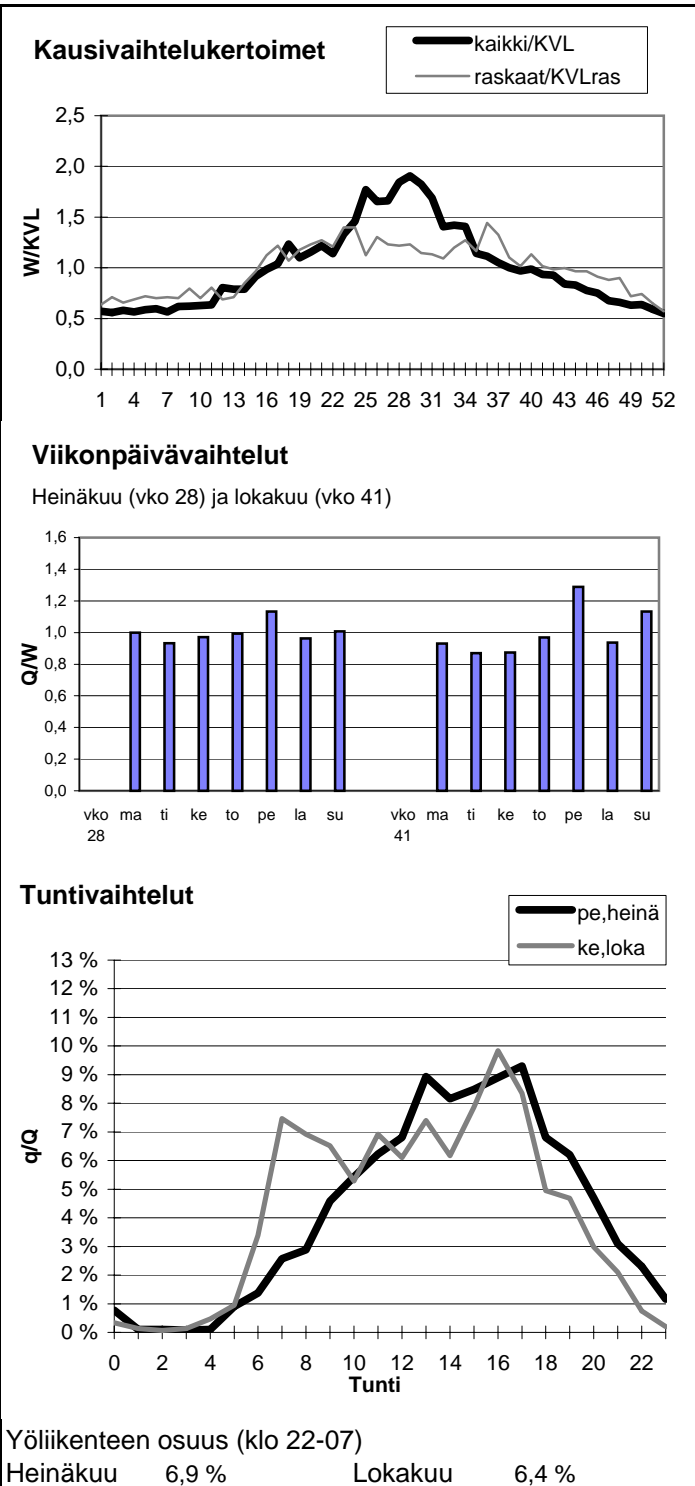

Vuoden 2005 liikennemäärät:

KVL	3640	KVLras	471	Tieosa =	106	Suunta1 =	Kankaanpää
KAVL	3764	KAVLras	613	Etäisyys =	2790	Suunta2 =	Pori
KKVL	4103	KKVLras	438	Kaistoja =	2		

Liikenteen koostumus:

	Ha	Ha+pk	Ha+av	La	Kaip	Kapp	Katp	Kevyet	Raskaat
Arkiliikenne	81,3 %	2,0 %	0,4 %	1,4 %	3,0 %	1,6 %	10,3 %	83,7 %	16,3 %
Koko vuosi	84,3 %	2,3 %	0,5 %	1,3 %	2,5 %	1,2 %	8,0 %	87,1 %	12,9 %

Kausivaihtelukertoimet

Viikonpäivävaihtelut

Heinäkuu (vko 28) ja lokakuu (vko 41)

Tuntivaihtelut

Yöliikenteen osuus (klo 22-07)

Heinäkuu	9,9 %	Lokakuu	10,6 %
----------	-------	---------	--------

Liikenteen kehitys vv. 2001-2005

Vuosi	Ajoneuvoja/vrk	%
2001	3370	
2002	3428	1,7 %
2003	3551	3,6 %
2004	3630	2,2 %
2005	3640	0,3 %

Tuntijärjestyskäyrät

h	q	q/KVL	qras	qras/KVLras
1	517	14,2 %	70	14,9 %
30	441	12,1 %	54	11,5 %
100	397	10,9 %	50	10,6 %
150	382	10,5 %	48	10,2 %
300	348	9,6 %	45	9,6 %
1000	281	7,7 %	39	8,3 %
5000	127	3,5 %	13	2,8 %

Vuoden 2005 liikennemäärät:

KVL	18170	KVLras	1914	Tieosa =	31	Suunta1 =	Turku
KAVL	19209	KAVLras	2399	Etäisyys =	4794	Suunta2 =	Helsinki
KKVL	20114	KKVLras	2004	Kaistoja =	4		

Liikenteen koostumus:

	Ha	Ha+pk	Ha+av	La	Kaip	Kapp	Katp	Kevyet	Raskaat
Arkiliikenne	85,6 %	1,4 %	0,5 %	0,9 %	4,3 %	2,3 %	5,1 %	87,5 %	12,5 %
Koko vuosi	87,5 %	1,5 %	0,5 %	0,9 %	3,8 %	1,9 %	4,0 %	89,5 %	10,5 %

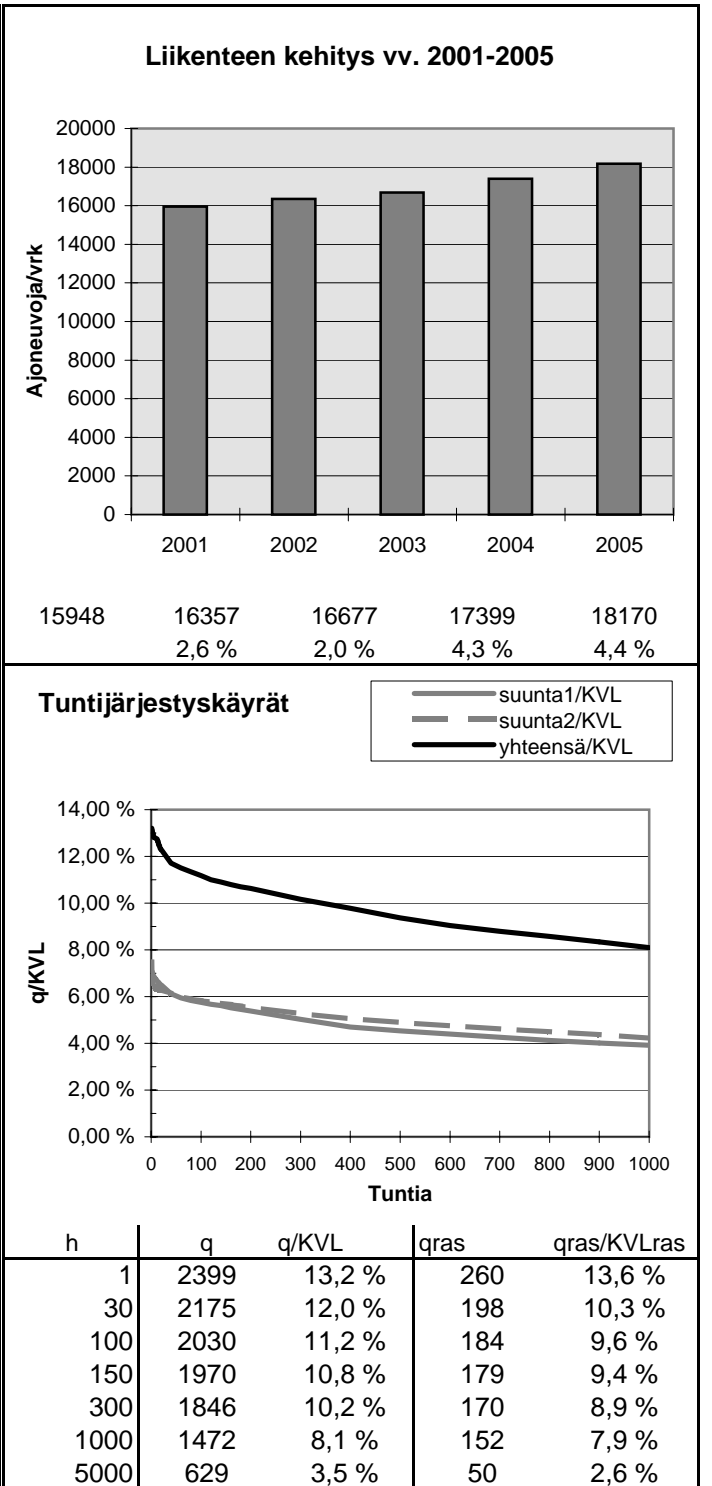
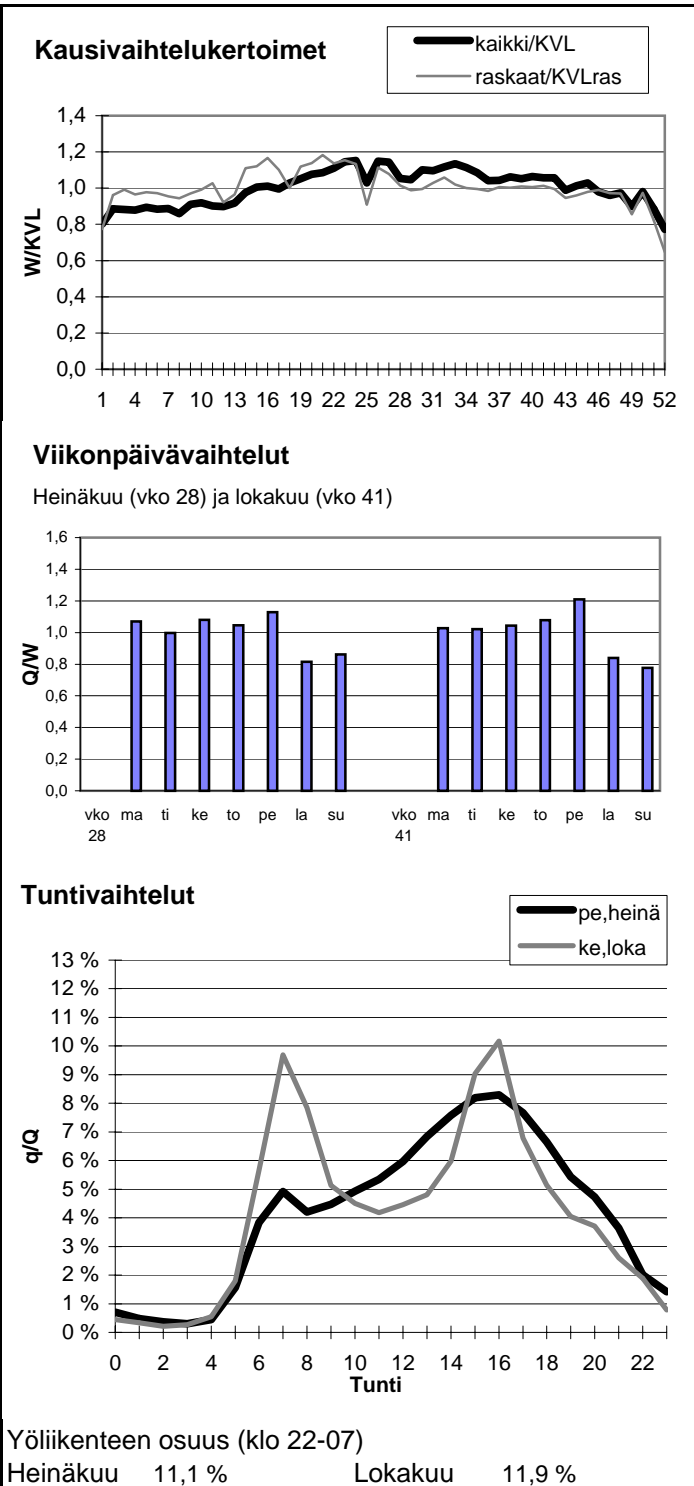

Vuoden 2005 liikennemäärät:

KVL	2937	KVLras	404
KAVL	3370	KAVLras	511
KKVL	3237	KKVLras	402

Tieosa =	28	Suunta1 =	Turku
Etäisyys =	2767	Suunta2 =	Helsinki
Kaistoja =	2		

Liikenteen koostumus:

	Ha	Ha+pk	Ha+av	La	Kaip	Kapp	Katp	Kevyet	Raskaat
Arkiliikenne	80,6 %	3,1 %	1,1 %	2,3 %	4,2 %	2,3 %	6,4 %	84,8 %	15,2 %
Koko vuosi	81,9 %	3,3 %	1,1 %	2,3 %	3,8 %	2,2 %	5,5 %	86,3 %	13,7 %

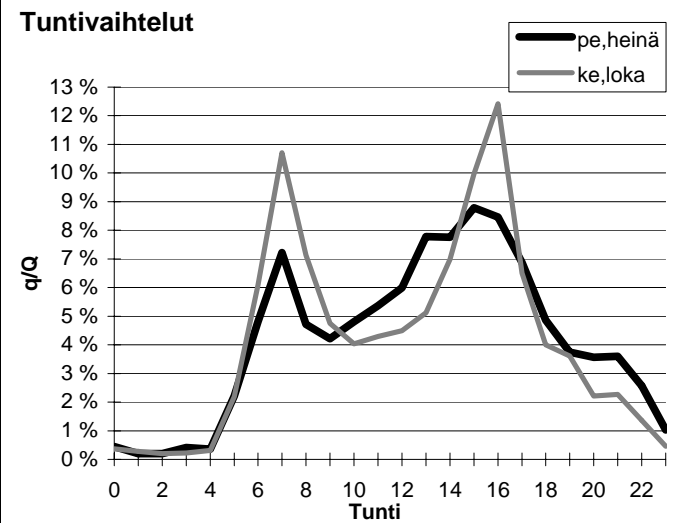
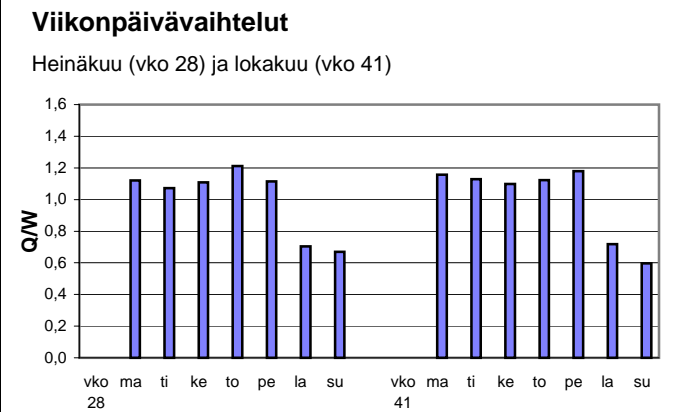
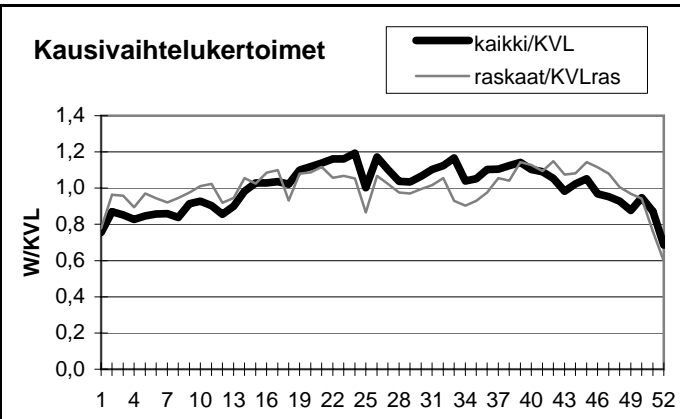

Yöliikenteen osuus (klo 22-07)

Heinäkuu	12,2 %	Lokakuu	11,5 %
----------	--------	---------	--------

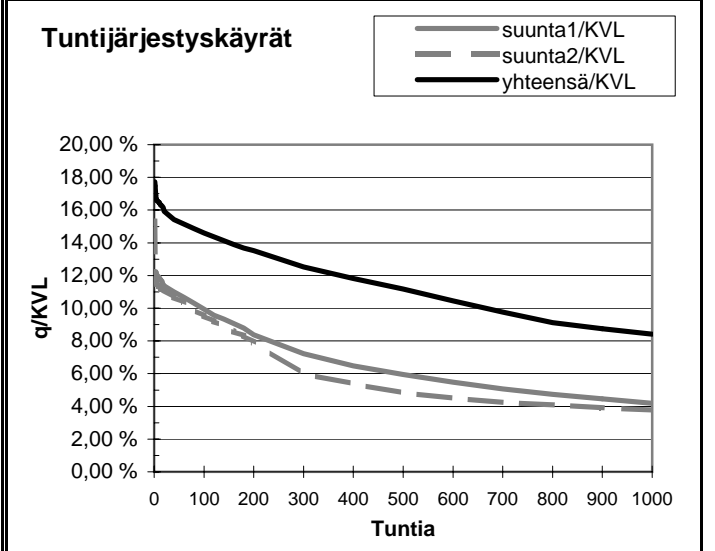
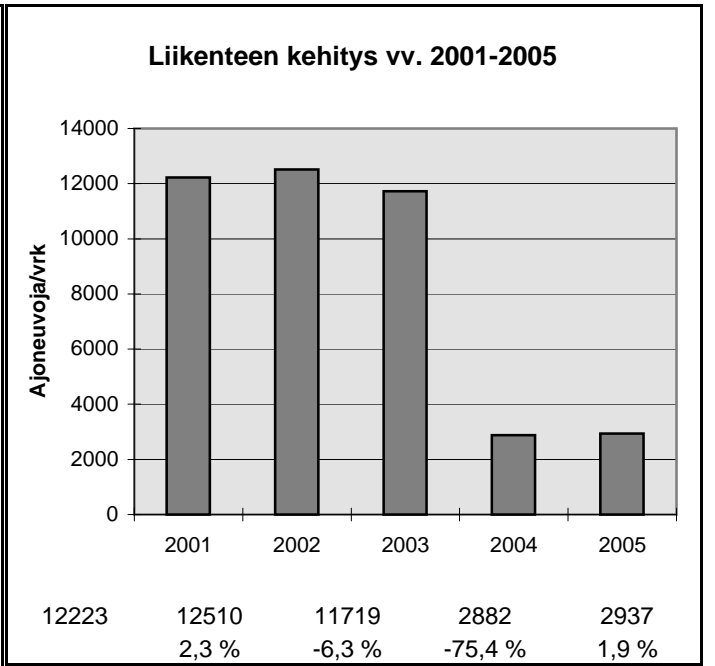

h	q	q/KVL	qras	qras/KVLras
1	521	17,7 %	62	15,4 %
30	460	15,7 %	51	12,6 %
100	429	14,6 %	46	11,4 %
150	410	14,0 %	45	11,1 %
300	368	12,5 %	42	10,4 %
1000	247	8,4 %	35	8,7 %
5000	81	2,8 %	9	2,2 %

Vuoden 2005 liikennemäärät:

KVL	10883	KVLras	1065
KAVL	11769	KAVLras	1401
KKVL	11704	KKVLras	1096

Tieosa = 5	Suunta1 = Helsinki
Etäisyys = 3500	Suunta2 = Naantali
Kaistoja = 2	

Liikenteen koostumus:

	Ha	Ha+pk	Ha+av	La	Kaip	Kapp	Katp	Kevyet	Raskaat
Arkiliikenne	85,1 %	2,4 %	0,6 %	1,0 %	4,4 %	2,3 %	4,2 %	88,1 %	11,9 %
Koko vuosi	87,1 %	2,5 %	0,6 %	0,9 %	3,6 %	2,0 %	3,3 %	90,2 %	9,8 %

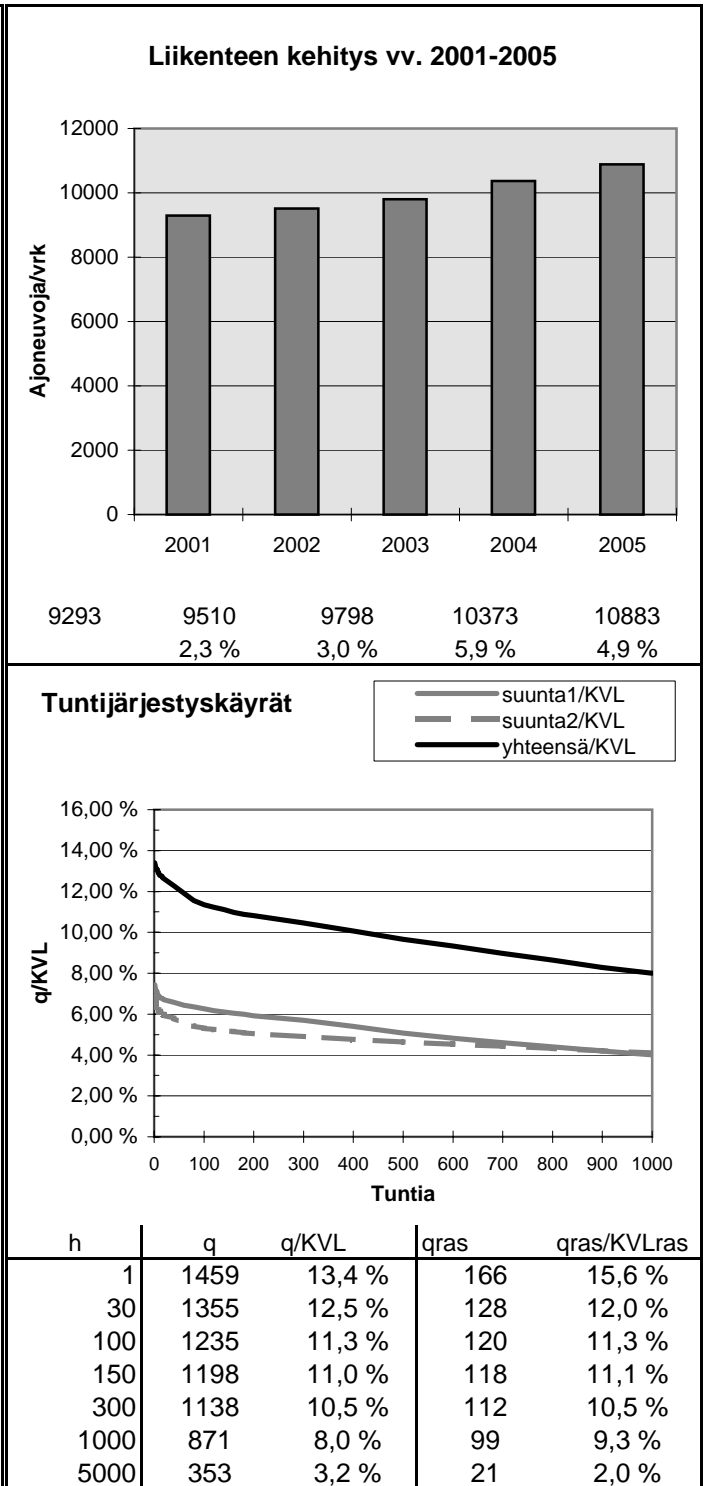
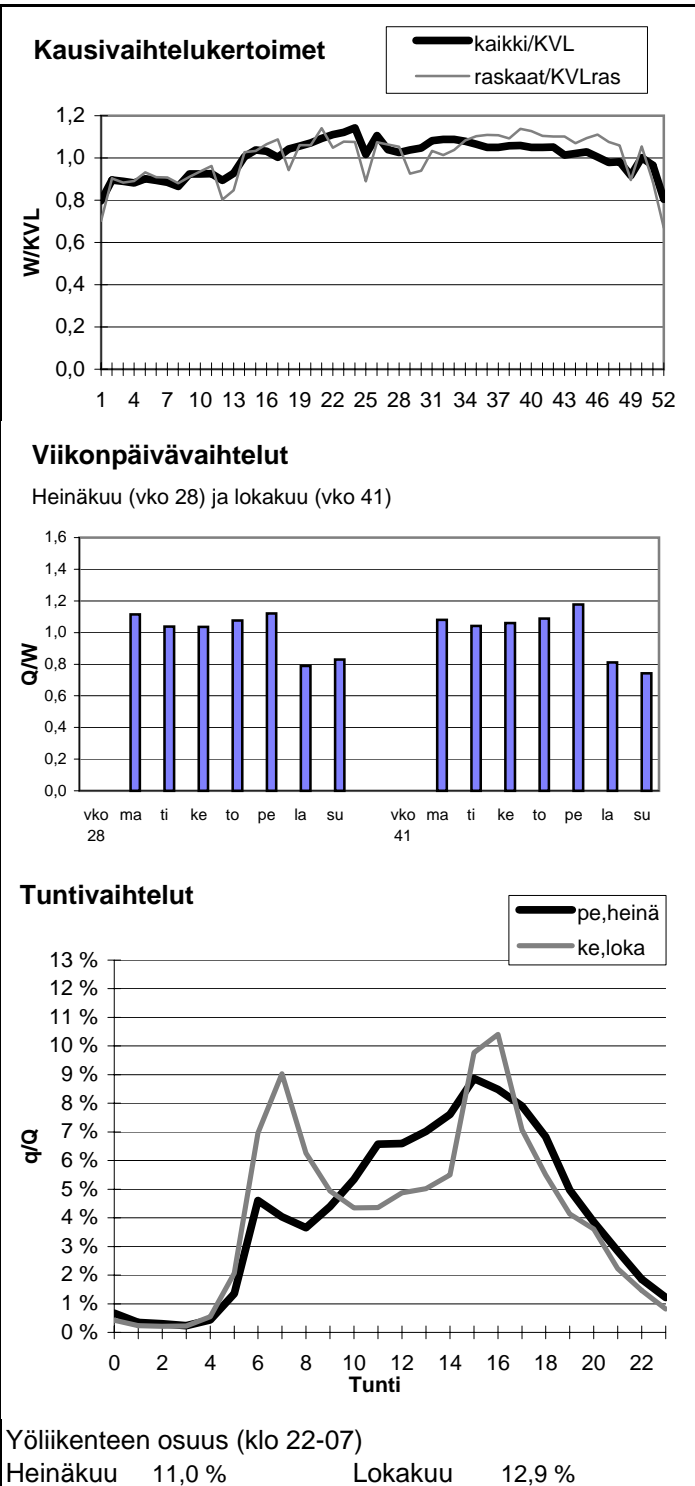

Vuoden 2005 liikennemäärät:

KVL	12545	KVLras	1016
KAVL	13598	KAVLras	1292
KKVL	12734	KKVLras	1054

Tieosa = 2	Suunta1 = Hämeenlinna
Etäisyys = 4686	Suunta2 = Turku
Kaistoja = 2	

Liikenteen koostumus:

	Ha	Ha+pk	Ha+av	La	Kaip	Kapp	Katp	Kevyet	Raskaat
Arkiliikenne	87,5 %	2,6 %	0,4 %	1,5 %	3,5 %	0,9 %	3,6 %	90,5 %	9,5 %
Koko vuosi	88,8 %	2,7 %	0,4 %	1,4 %	3,0 %	0,8 %	2,9 %	91,9 %	8,1 %

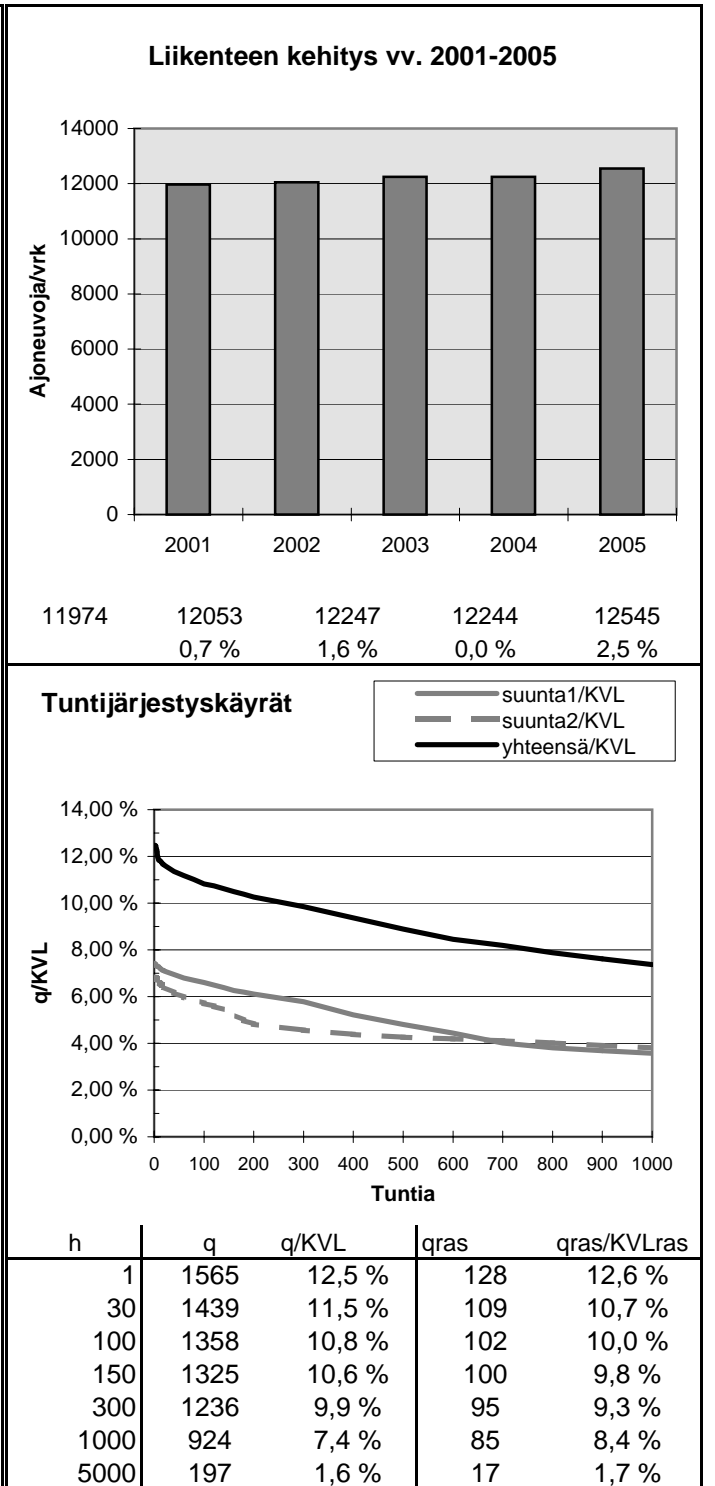
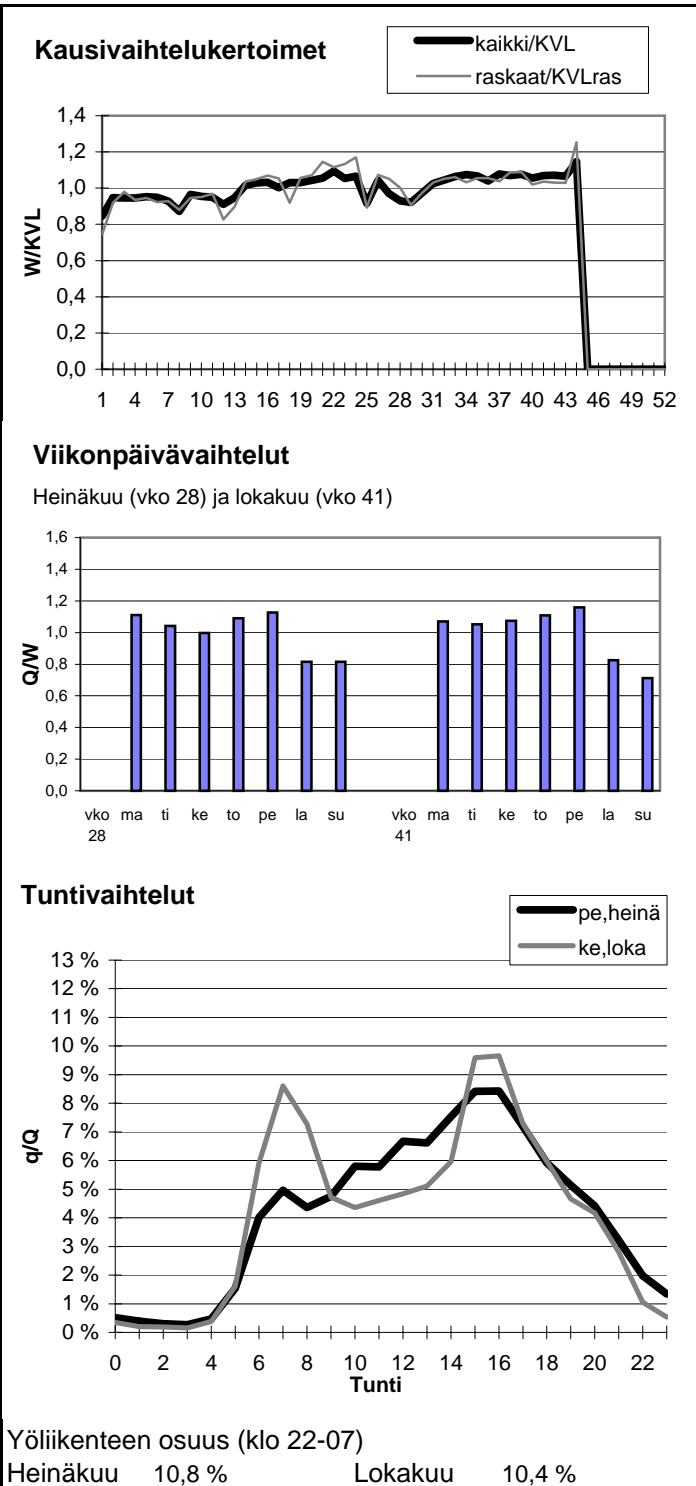

Vuoden 2005 liikennemäärät:

KVL	15002	KVLRas	1251
KAVL	16208	KAVLRas	1579
KKVL	17017	KKVLRas	1385

Tieosa = 1	Suunta1 = Raisio
Etäisyys = 3657	Suunta2 = Naantali
Kaistoja = 2	

Liikenteen koostumus:

	Ha	Ha+pk	Ha+av	La	Kaip	Kapp	Katp	Kevyet	Raskaat
Arkiliikenne	87,2 %	2,6 %	0,5 %	0,9 %	3,9 %	1,3 %	3,7 %	90,3 %	9,7 %
Koko vuosi	88,6 %	2,6 %	0,5 %	0,8 %	3,3 %	1,2 %	3,1 %	91,7 %	8,3 %

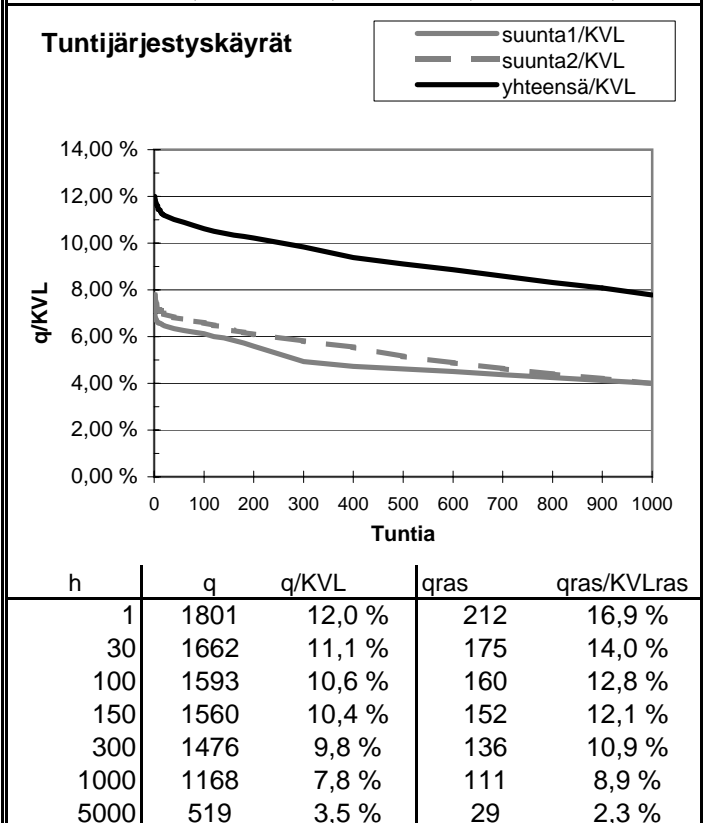
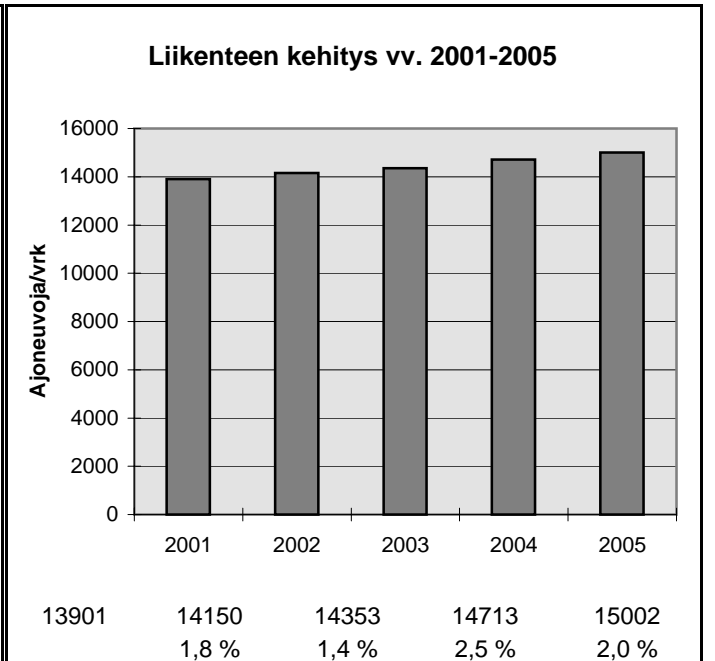
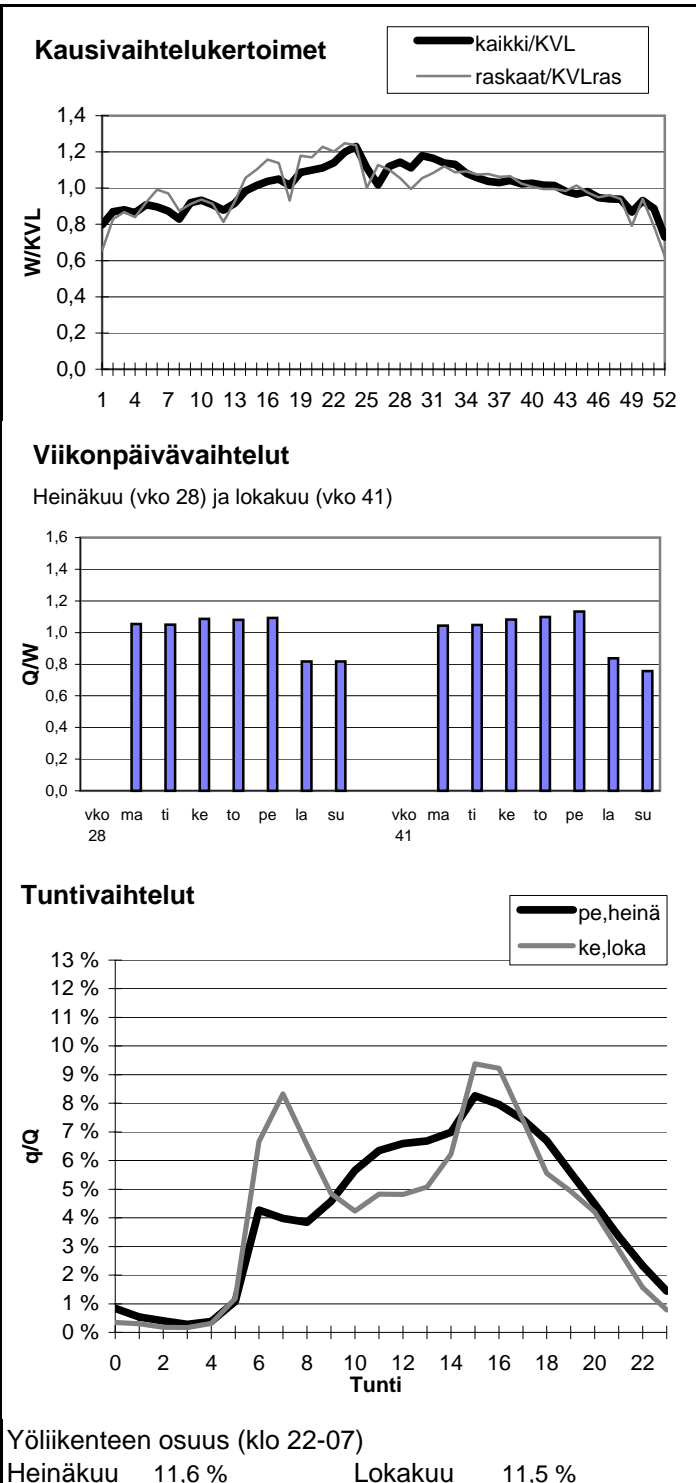

Vuoden 2005 liikennemäärät:

KVL	14966	KVLras	1221
KAVL	16209	KAVLras	1583
KKVL	15568	KKVLras	1194

Tieosa = 47	Suunta1 = Pori
Etäisyys = 1126	Suunta2 = Helsinki
Kaistoja = 4	

Liikenteen koostumus:

	Ha	Ha+pk	Ha+av	La	Kaip	Kapp	Katp	Kevyet	Raskaat
Arkiliikenne	88,4 %	1,5 %	0,4 %	0,7 %	3,1 %	1,3 %	4,6 %	90,2 %	9,8 %
Koko vuosi	89,8 %	1,6 %	0,4 %	0,8 %	2,6 %	1,1 %	3,7 %	91,8 %	8,2 %

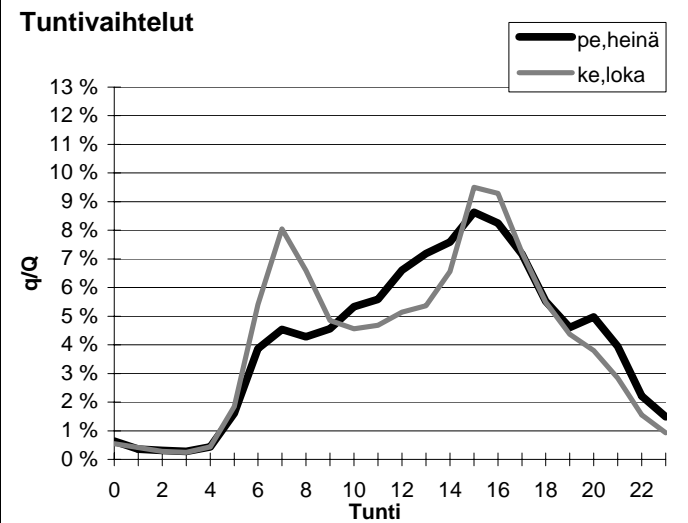
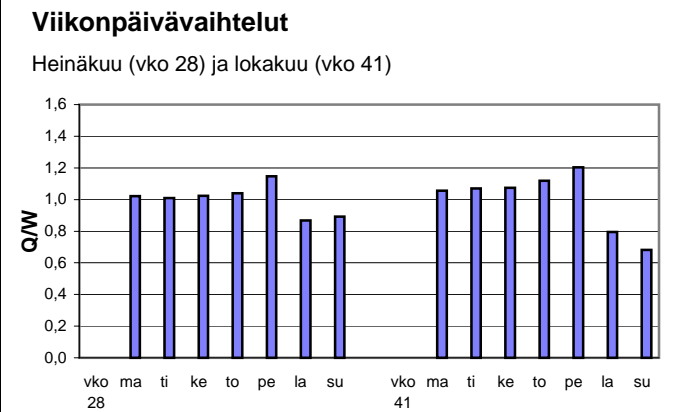
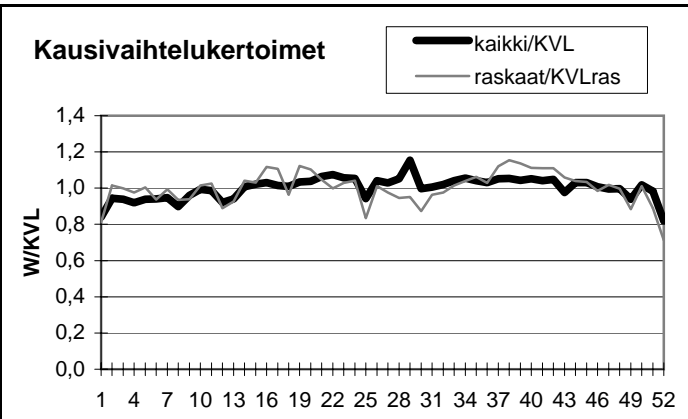

Yöliikenteen osuus (klo 22-07)

Heinäkuu	11,2 %	Lokakuu	11,7 %
----------	--------	---------	--------

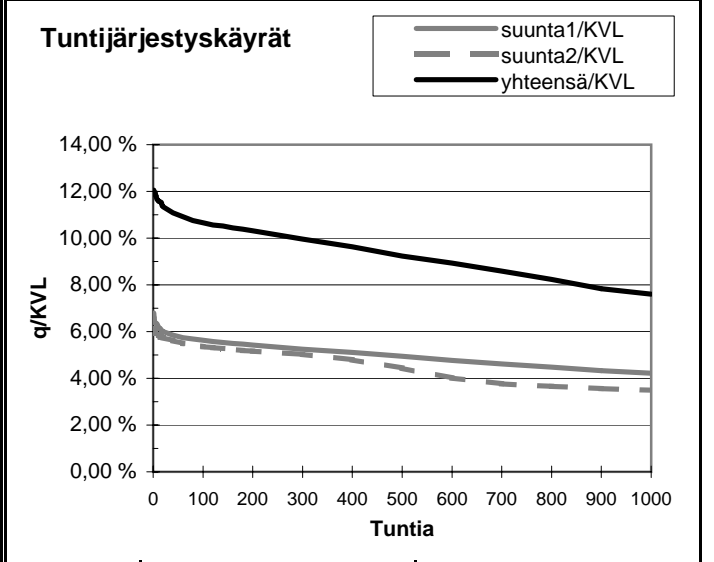
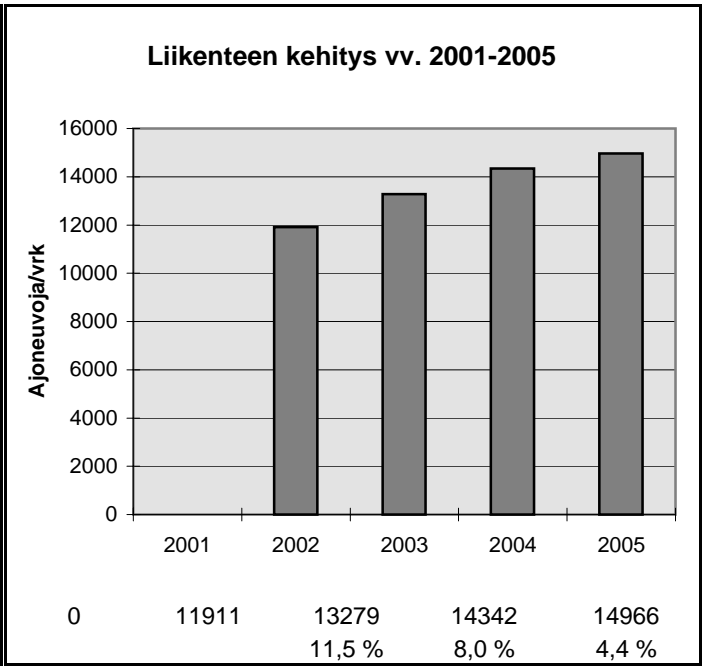

h	q	q/KVL	qras	qras/KVLras
1	1805	12,1 %	147	12,0 %
30	1678	11,2 %	130	10,6 %
100	1595	10,7 %	124	10,2 %
150	1570	10,5 %	121	9,9 %
300	1490	10,0 %	116	9,5 %
1000	1137	7,6 %	103	8,4 %
5000	520	3,5 %	29	2,4 %

Vuoden 2005 liikennemäärät:

KVL	27517	KVLras	2649
KAVL	30531	KAVLras	3537
KKVL	28831	KKVLras	2816

Tieosa = 3	Suunta1 = Piikkiö
Etäisyys = 2525	Suunta2 = Raisio
Kaistoja = 4	

Liikenteen koostumus:

	Ha	Ha+pk	Ha+av	La	Kaip	Kapp	Katp	Kevyet	Raskaat
Arkiliikenne	86,3 %	1,6 %	0,4 %	0,6 %	5,3 %	1,6 %	4,2 %	88,4 %	11,6 %
Koko vuosi	88,2 %	1,8 %	0,5 %	0,5 %	4,3 %	1,4 %	3,4 %	90,4 %	9,6 %

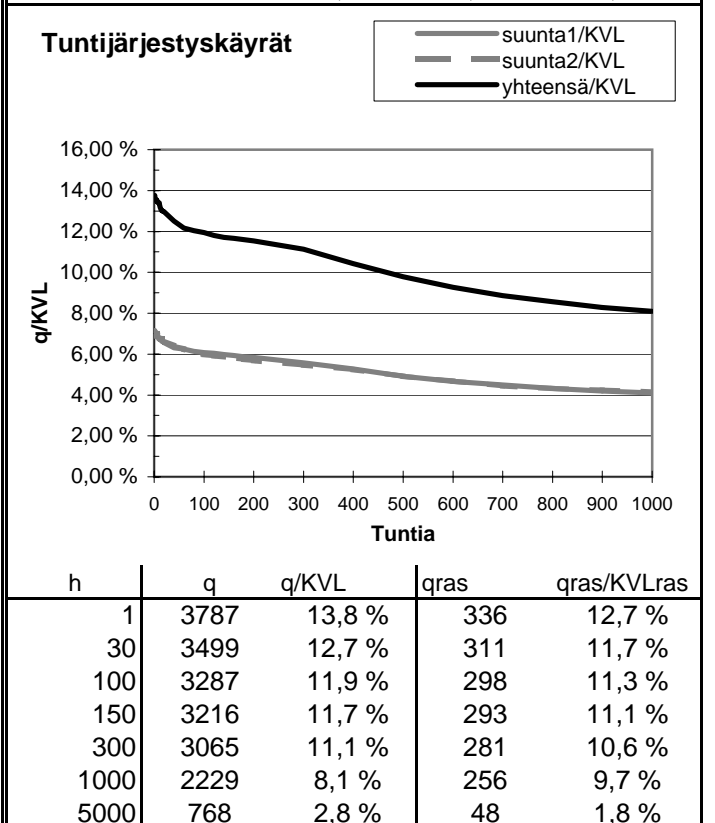
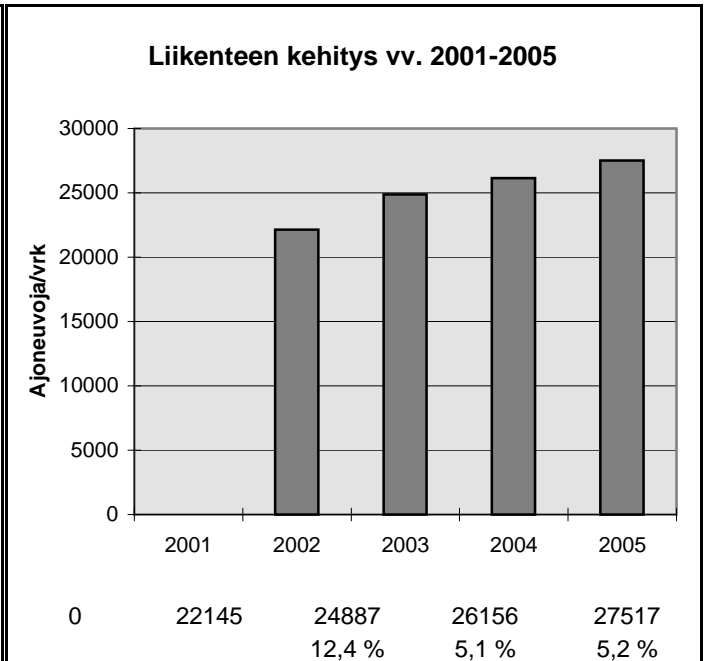
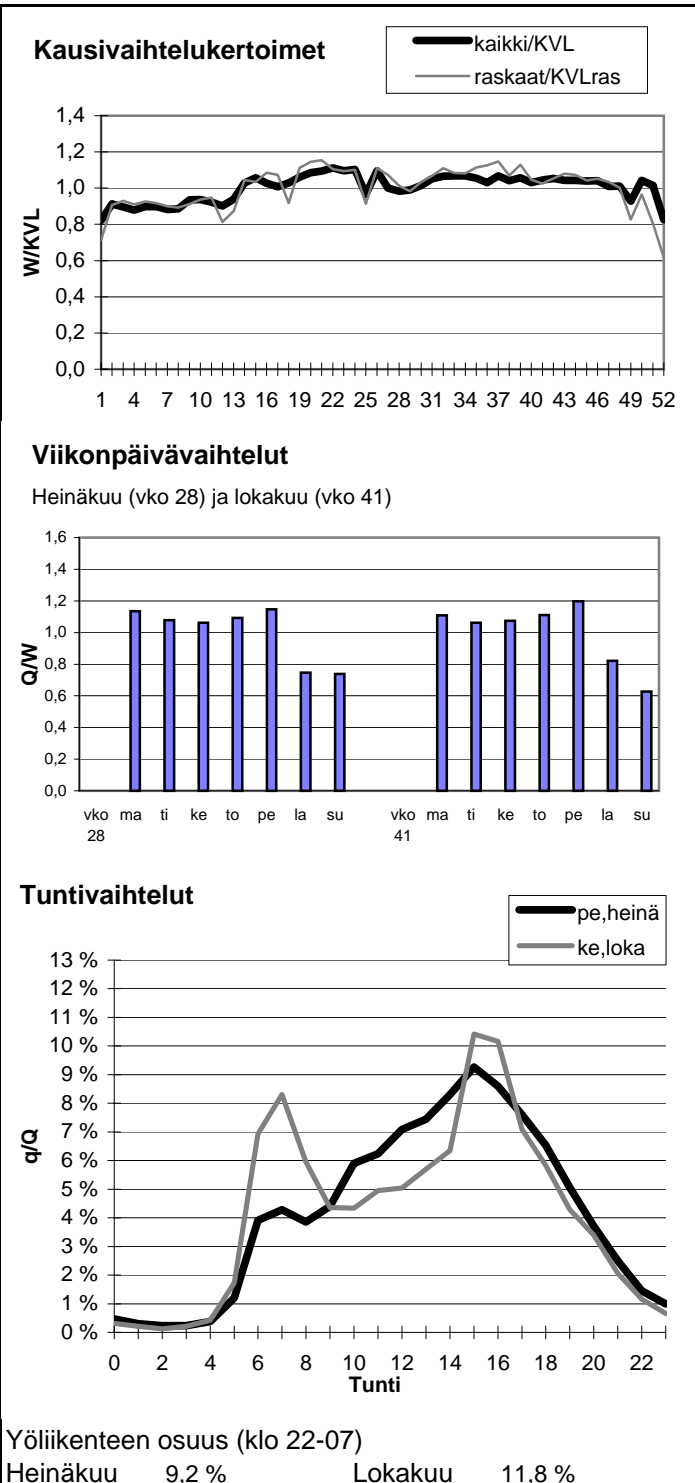

Vuoden 2005 liikennemäärät:

KVL	24732	KVLras	2710
KAVL	27744	KAVLras	3584
KKVL	25827	KKVLras	2822

Tieosa = 4	Suunta1 = Piikkiö
Etäisyys = 1992	Suunta2 = Raisio
Kaistoja = 5	

Liikenteen koostumus:

	Ha	Ha+pk	Ha+av	La	Kaip	Kapp	Katp	Kevyet	Raskaat
Arkiliikenne	84,5 %	2,0 %	0,6 %	0,7 %	6,1 %	1,6 %	4,5 %	87,1 %	12,9 %
Koko vuosi	86,4 %	2,1 %	0,6 %	0,7 %	5,2 %	1,4 %	3,7 %	89,0 %	11,0 %

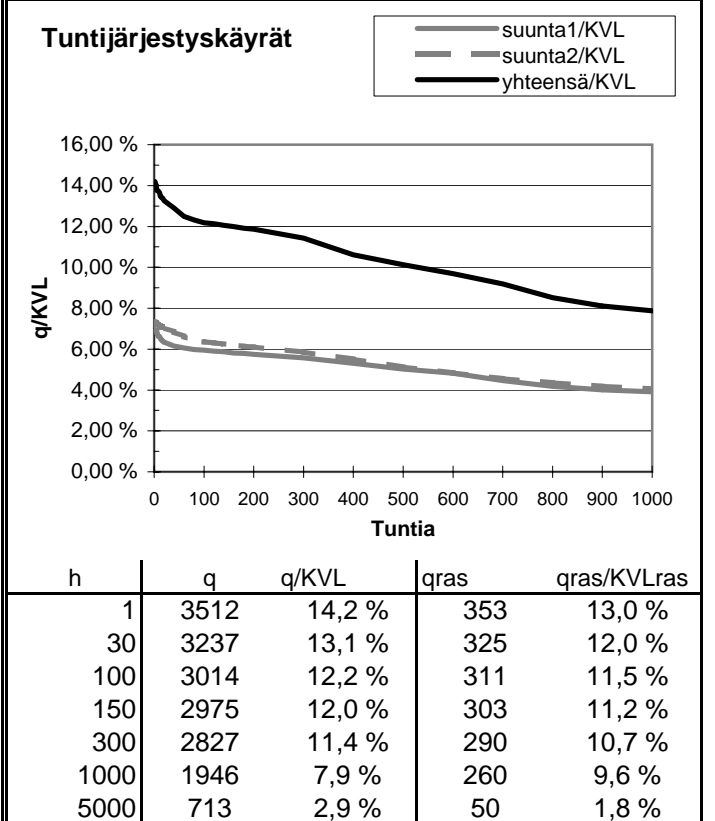
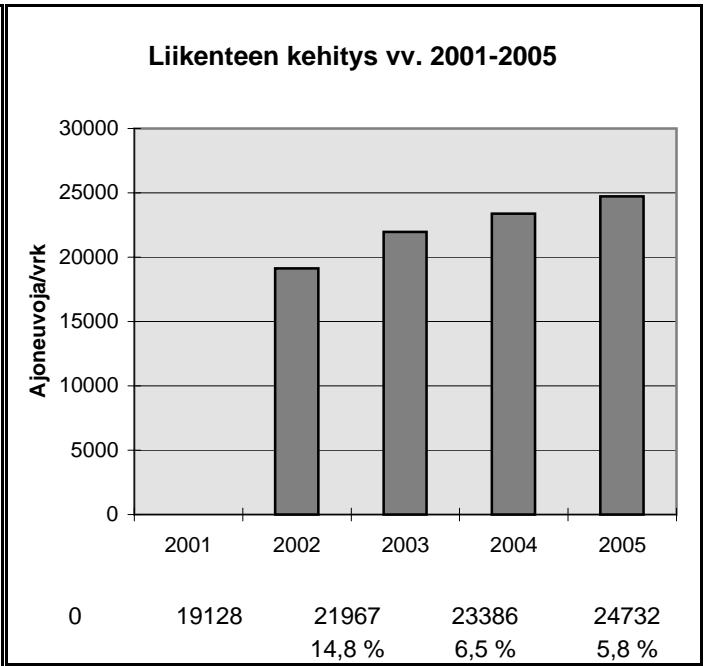
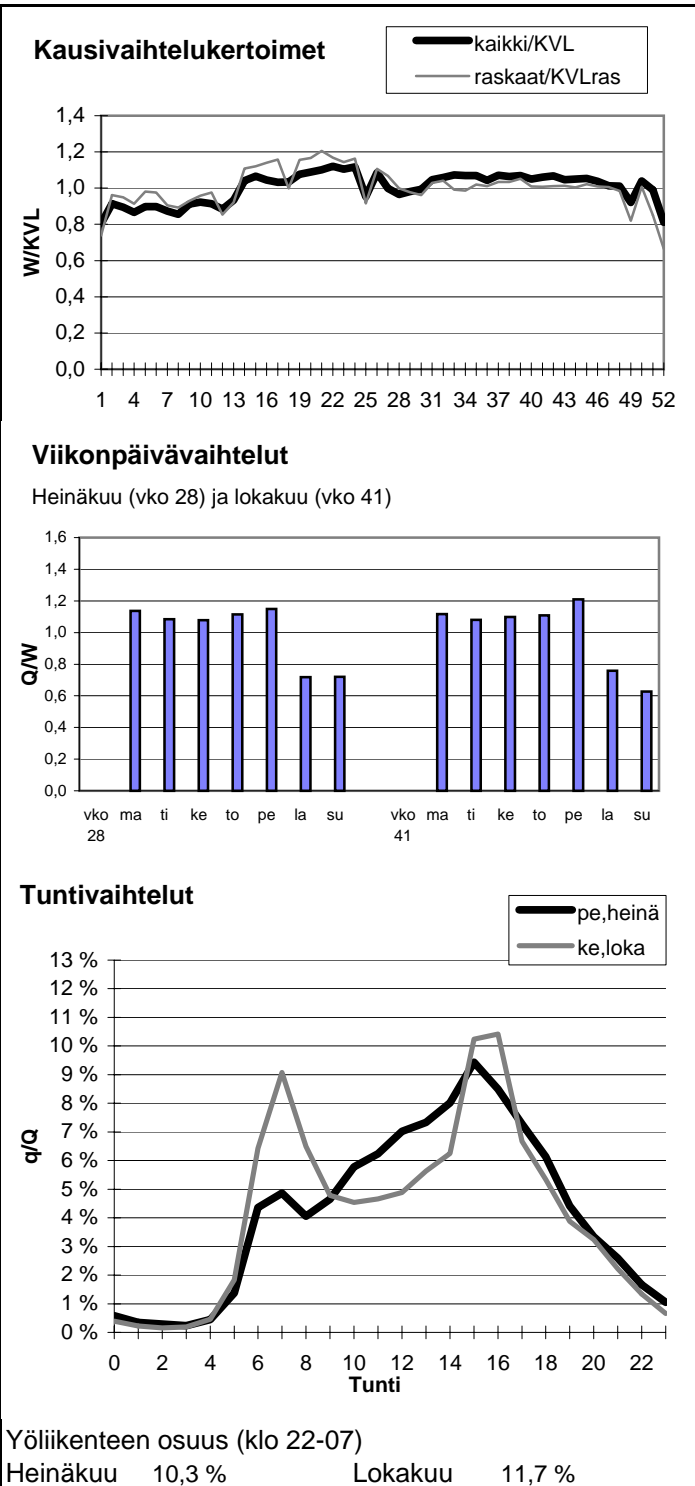

Vuoden 2005 liikennemäärät:

KVL	20379	KVLras	1122
KAVL	22952	KAVLras	1441
KKVL	20140	KKVLras	1187

Tieosa =	36	Suunta1 =	Turku
Etäisyys =	1302	Suunta2 =	Helsinki
Kaistoja =	4		

Liikenteen koostumus:

	Ha	Ha+pk	Ha+av	La	Kaip	Kapp	Katp	Kevyet	Raskaat
Arkiliikenne	92,7 %	0,9 %	0,2 %	0,6 %	2,7 %	1,1 %	1,8 %	93,7 %	6,3 %
Koko vuosi	93,4 %	0,9 %	0,2 %	0,6 %	2,4 %	1,0 %	1,5 %	94,5 %	5,5 %

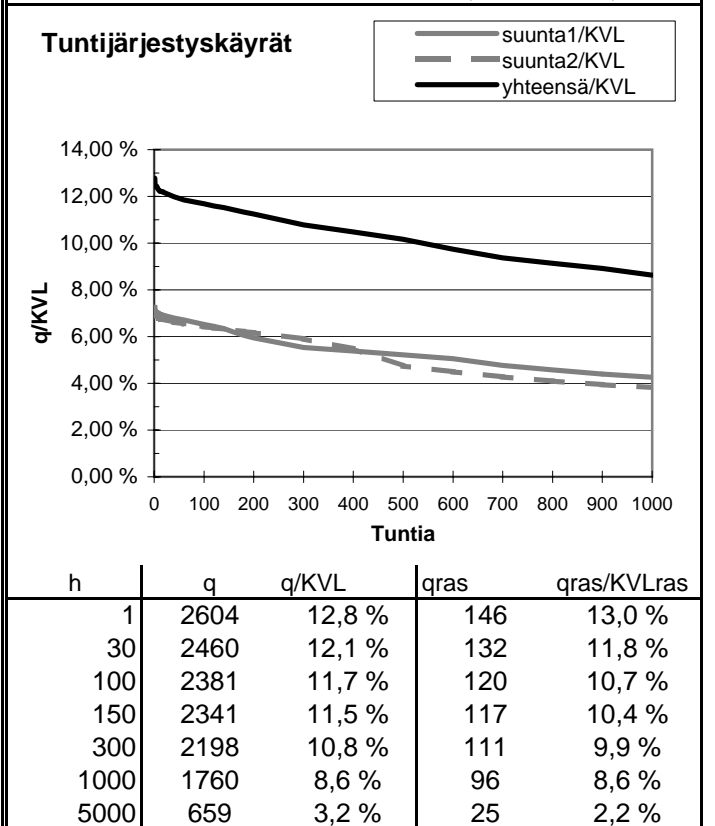
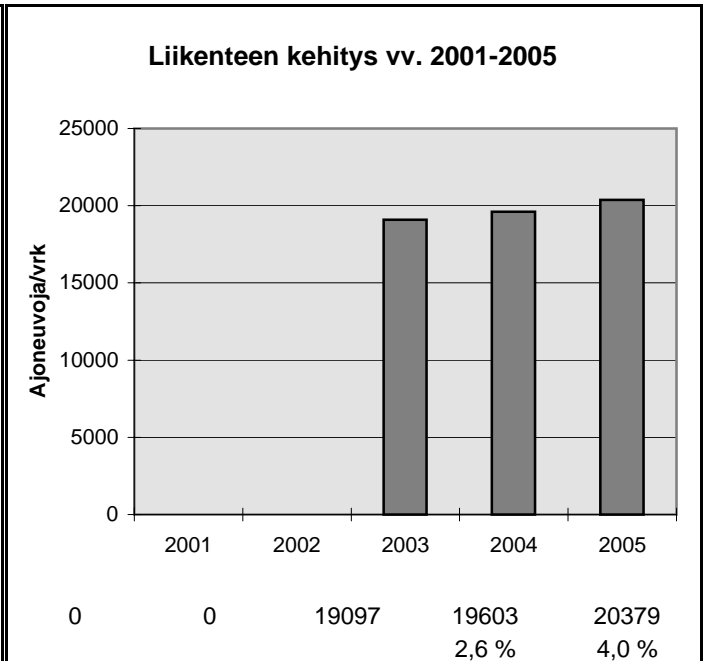
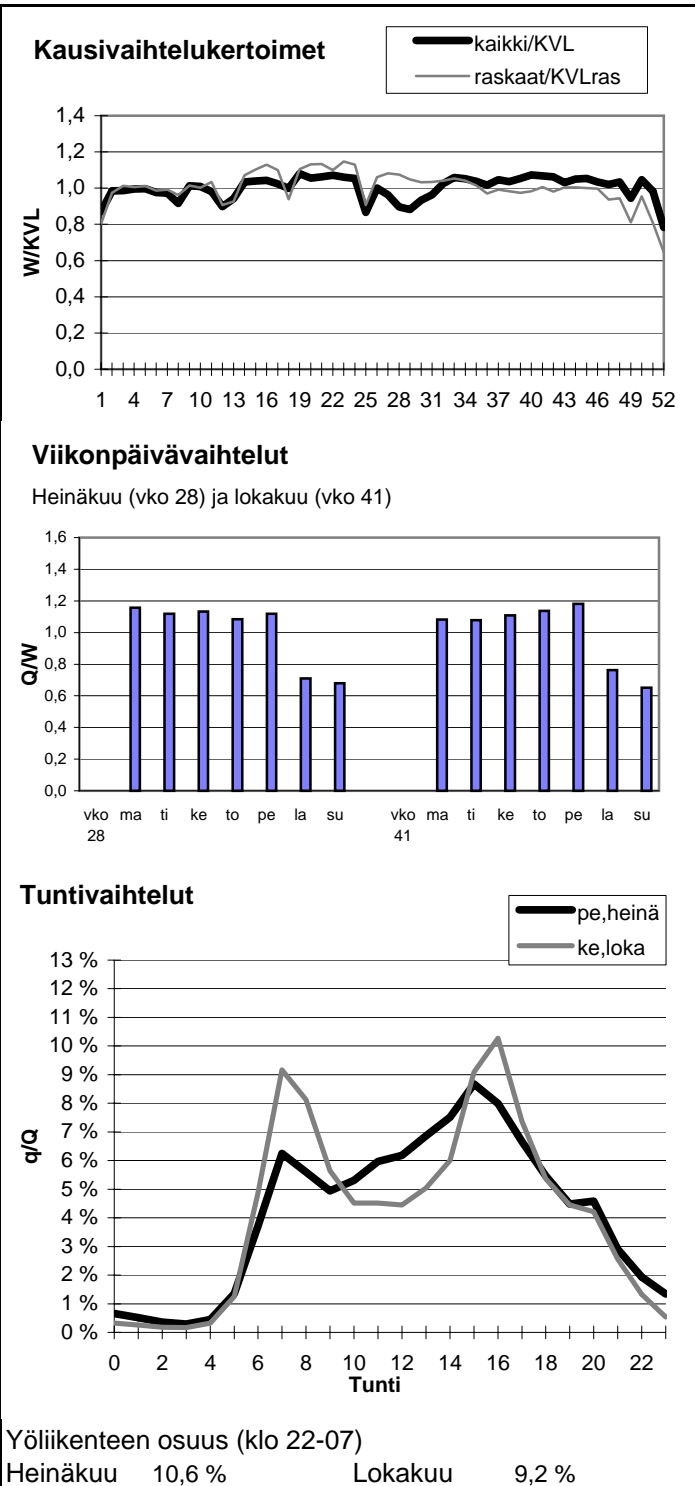

Vuoden 2005 liikennemäärät:

KVL	19650	KVLras	1192
KAVL	21950	KAVLras	1521
KKVL	19954	KKVLras	1261

Tieosa =	35	Suunta1 =	Turku
Etäisyys =	1413	Suunta2 =	Helsinki
Kaistoja =	4		

Liikenteen koostumus:

	Ha	Ha+pk	Ha+av	La	Kaip	Kapp	Katp	Kevyet	Raskaat
Arkiliikenne	91,7 %	1,1 %	0,3 %	0,7 %	3,1 %	1,1 %	2,0 %	93,1 %	6,9 %
Koko vuosi	92,5 %	1,2 %	0,3 %	0,7 %	2,7 %	0,9 %	1,7 %	93,9 %	6,1 %

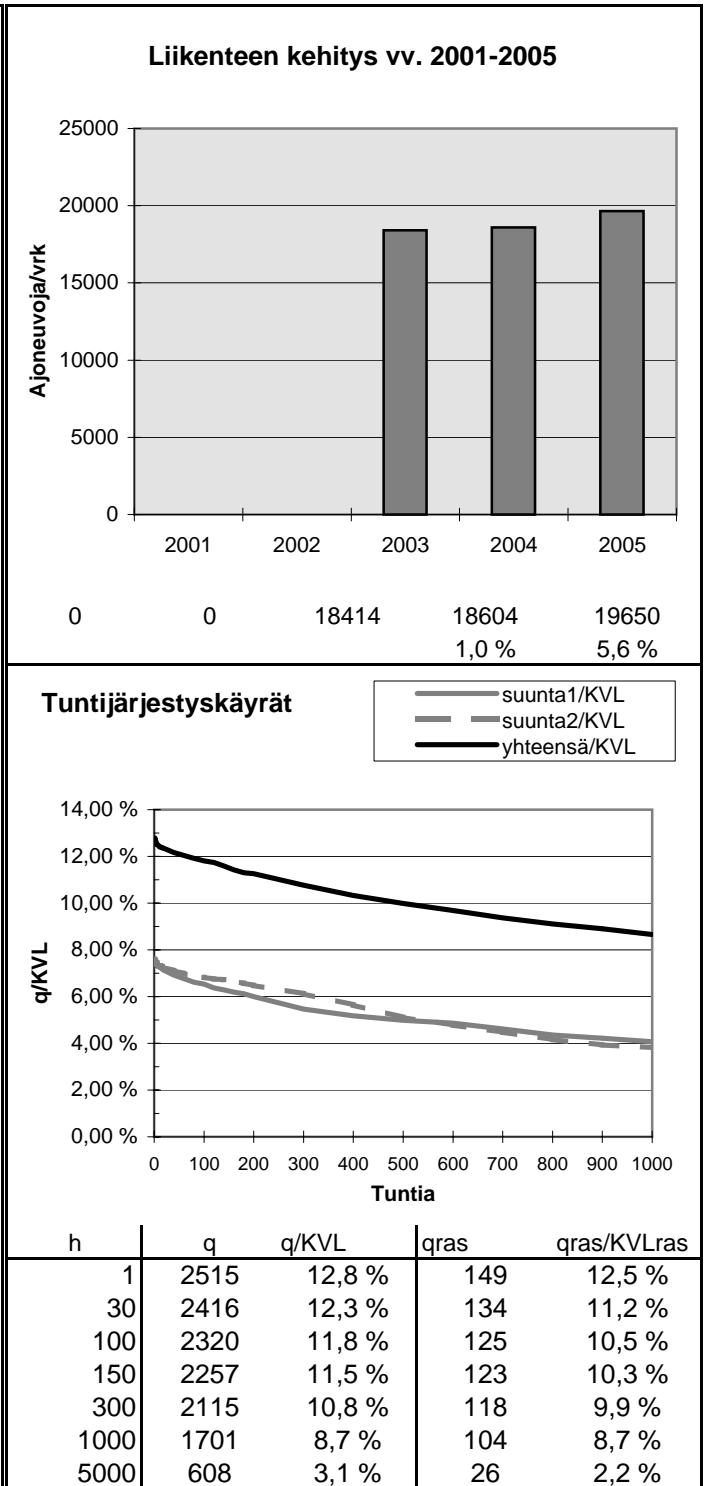
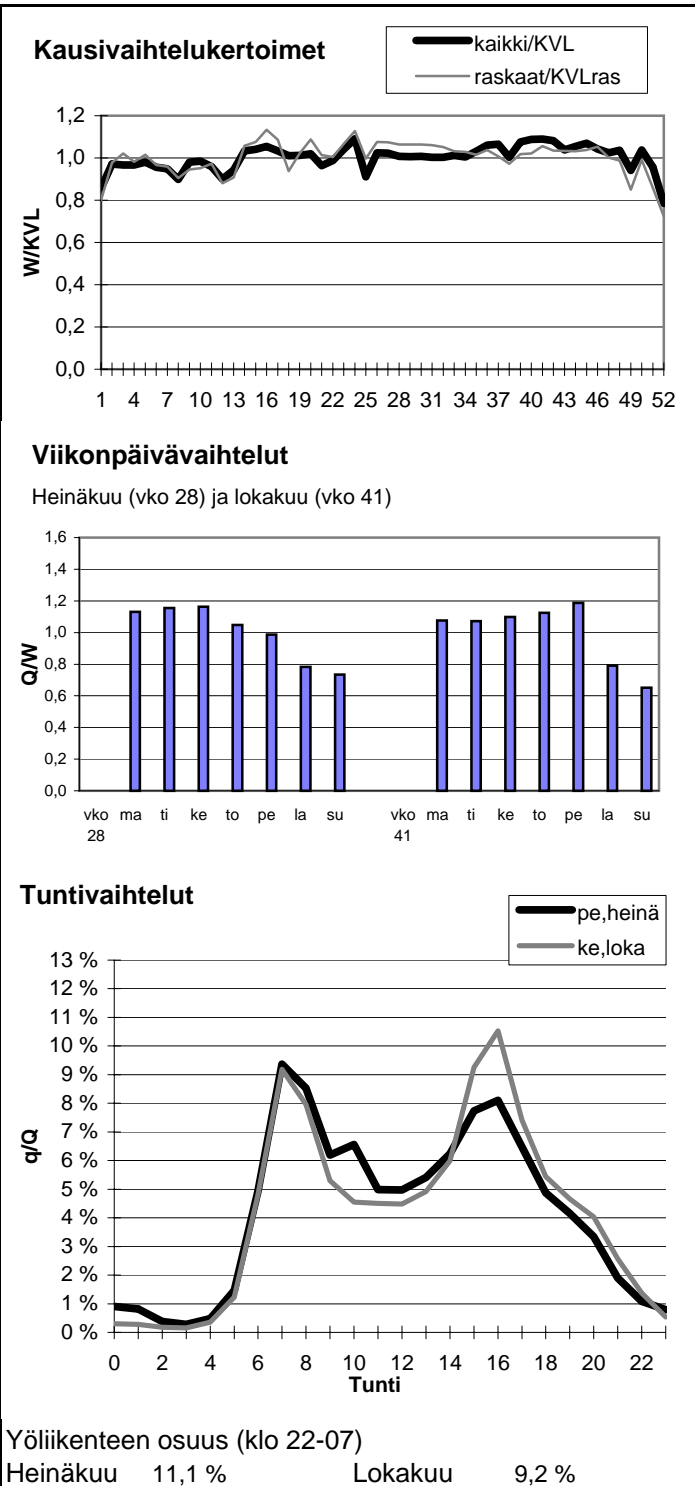

Vuoden 2005 liikennemäärät:

KVL	22958	KVLras	1374
KAVL	25645	KAVLras	1765
KKVL	23596	KKVLras	1426

Tieosa =	35	Suunta1 =	Turku
Etäisyys =	812	Suunta2 =	Helsinki
Kaistoja =	6		

Liikenteen koostumus:

	Ha	Ha+pk	Ha+av	La	Kaip	Kapp	Katp	Kevyet	Raskaat
Arkiliikenne	91,8 %	1,1 %	0,2 %	0,6 %	3,3 %	1,0 %	1,9 %	93,1 %	6,9 %
Koko vuosi	92,7 %	1,1 %	0,2 %	0,7 %	2,8 %	0,9 %	1,6 %	94,0 %	6,0 %

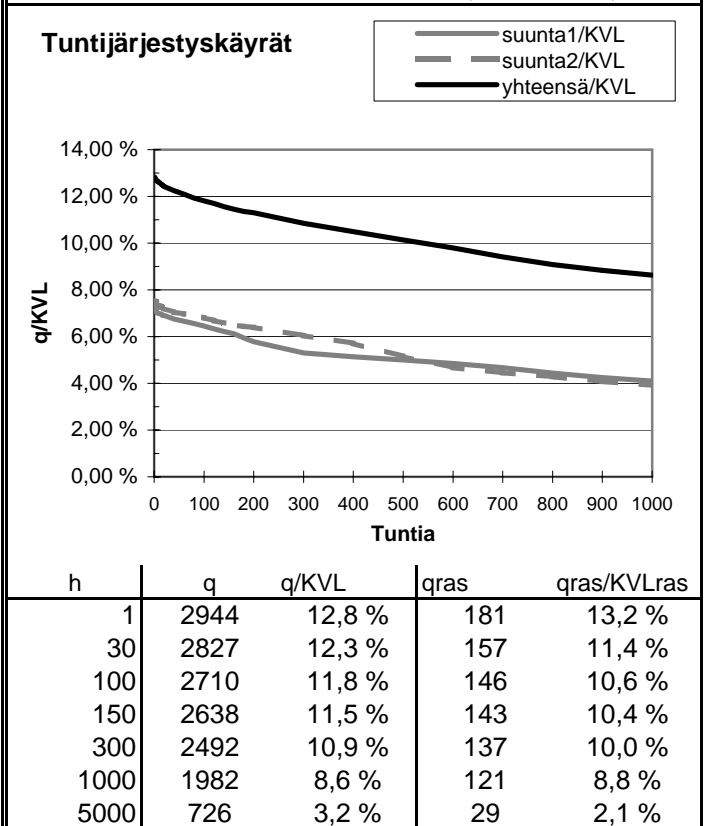
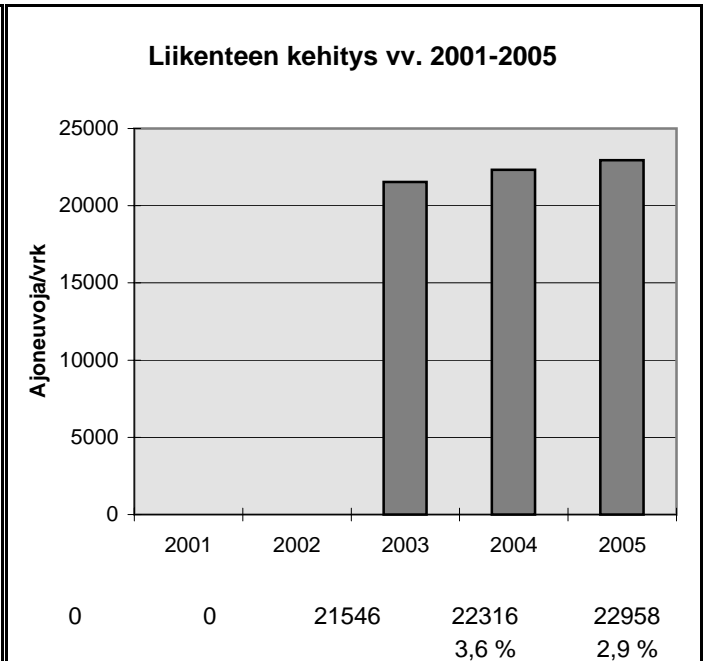
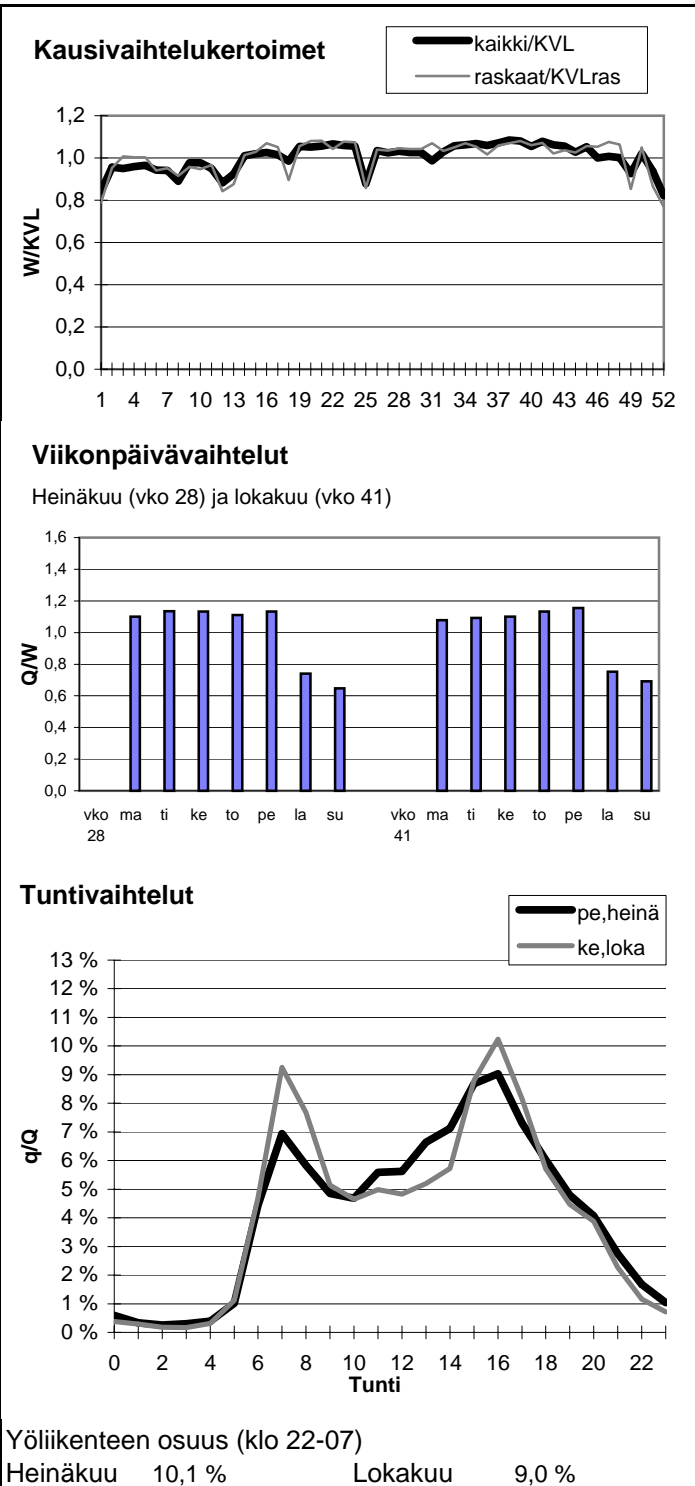

Vuoden 2005 liikennemäärät:

KVL	17556	KVLras	1314	Tieosa =	34	Suunta1 =	Turku
KAVL	19245	KAVLras	1648	Etäisyys =	867	Suunta2 =	Helsinki
KKVL	19234	KKVLras	1326	Kaistoja =	5		

Liikenteen koostumus:

	Ha	Ha+pk	Ha+av	La	Kaip	Kapp	Katp	Kevyet	Raskaat
Arkiliikenne	89,7 %	1,4 %	0,3 %	0,6 %	4,0 %	1,2 %	2,7 %	91,4 %	8,6 %
Koko vuosi	90,8 %	1,5 %	0,3 %	0,7 %	3,5 %	1,0 %	2,3 %	92,5 %	7,5 %

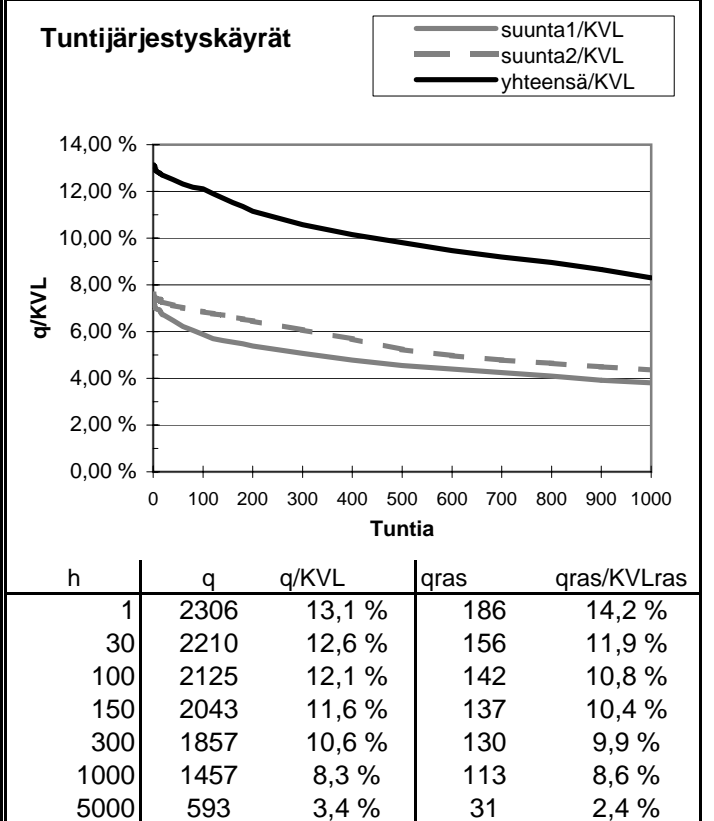
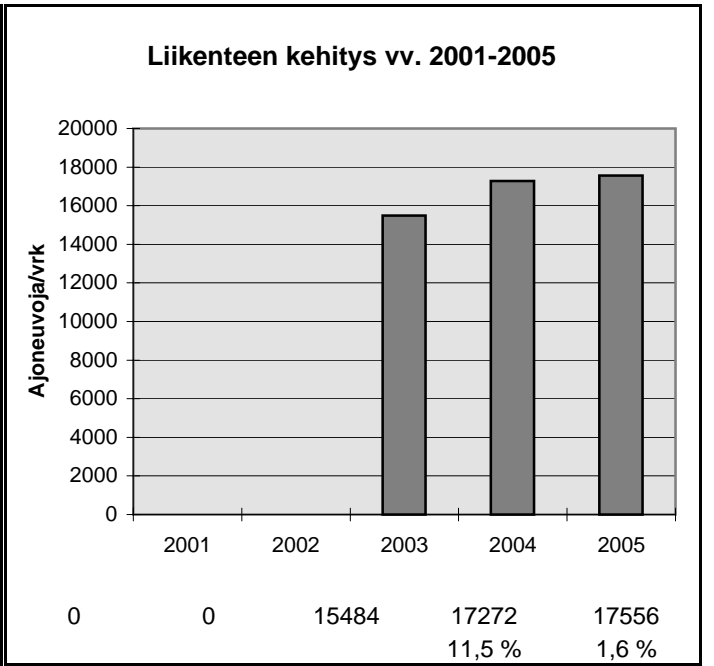
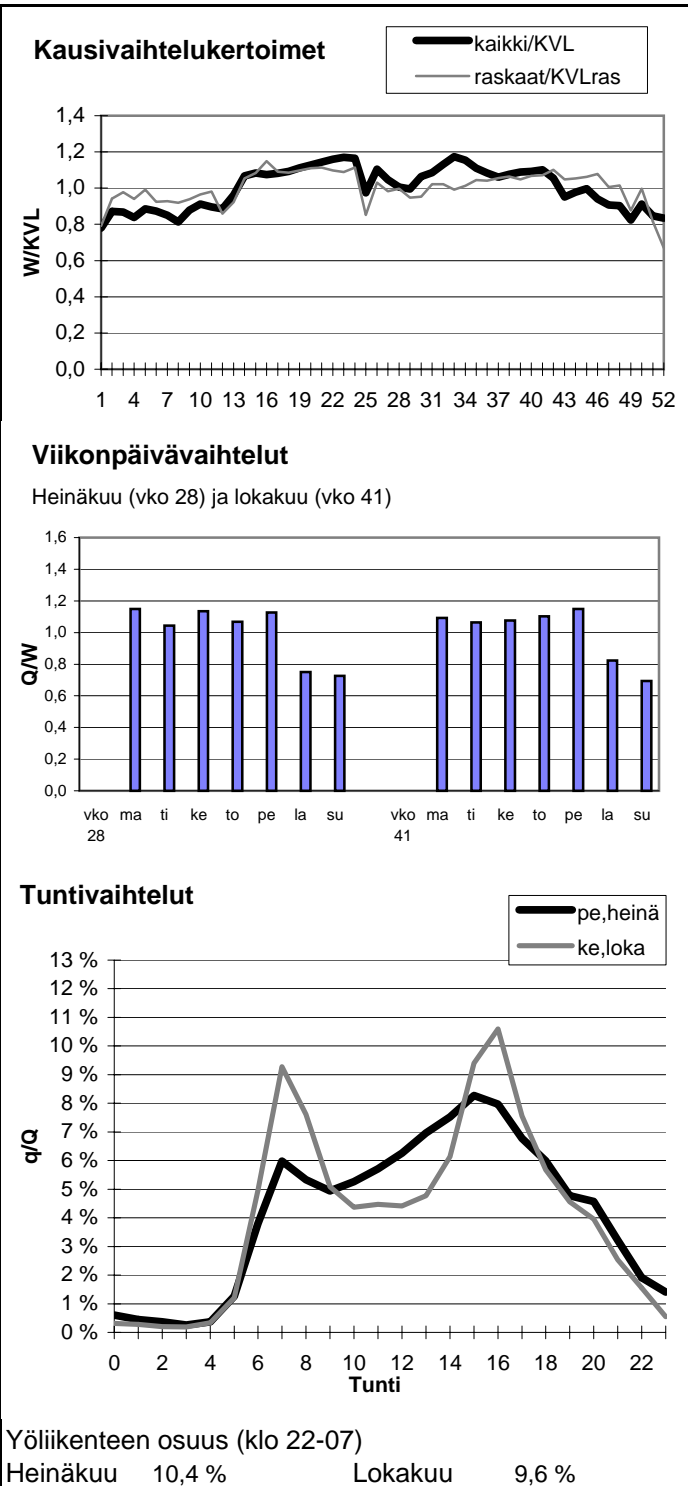

Vuoden 2005 liikennemäärät:

KVL	13910	KVLras	1070	Tieosa =	33	Suunta1 =	Turku
KAVL	14876	KAVLras	1339	Etäisyys =	2485	Suunta2 =	Helsinki
KKVL	14997	KKVLras	1143	Kaistoja =	4		

Liikenteen koostumus:

	Ha	Ha+pk	Ha+av	La	Kaip	Kapp	Katp	Kevyet	Raskaat
Arkiliikenne	89,5 %	1,2 %	0,3 %	0,7 %	3,5 %	1,6 %	3,2 %	91,0 %	9,0 %
Koko vuosi	90,7 %	1,3 %	0,3 %	0,7 %	3,0 %	1,3 %	2,6 %	92,3 %	7,7 %

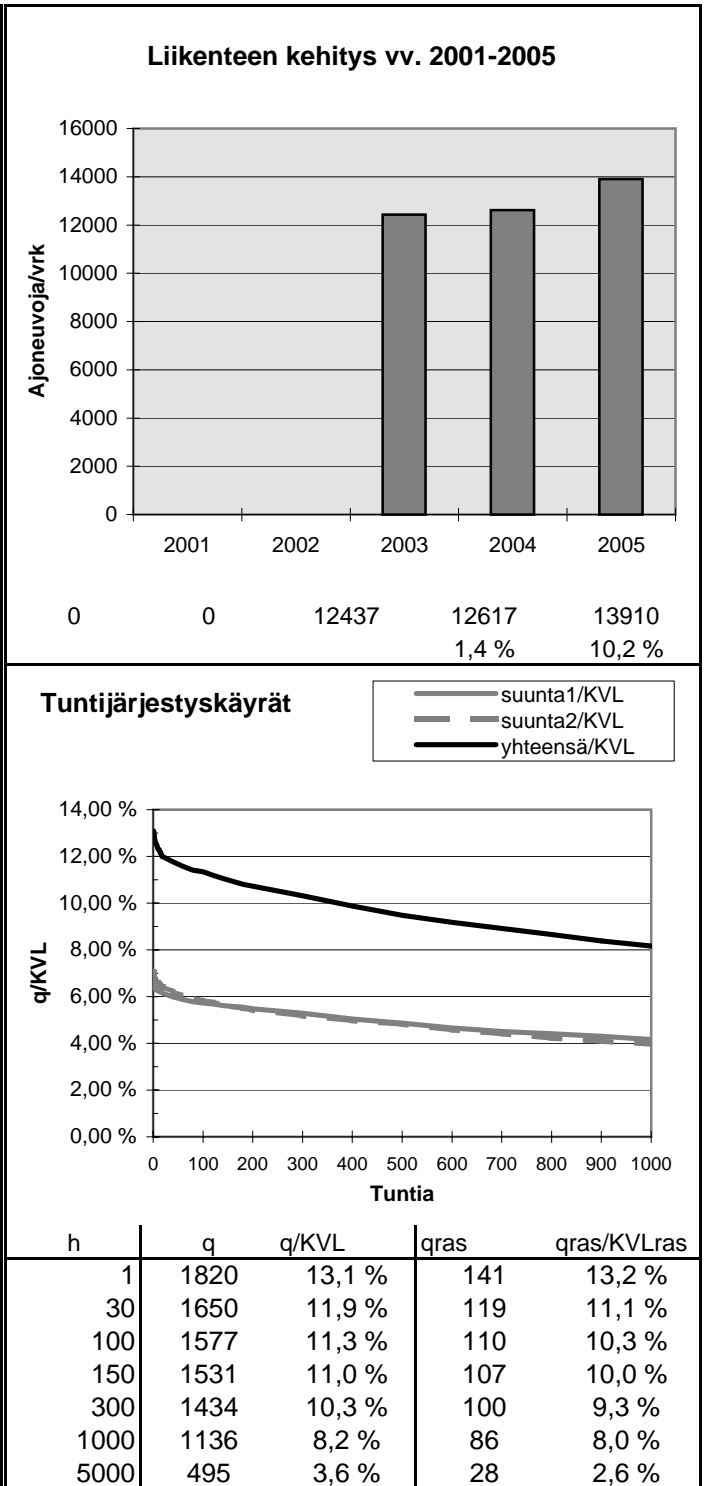
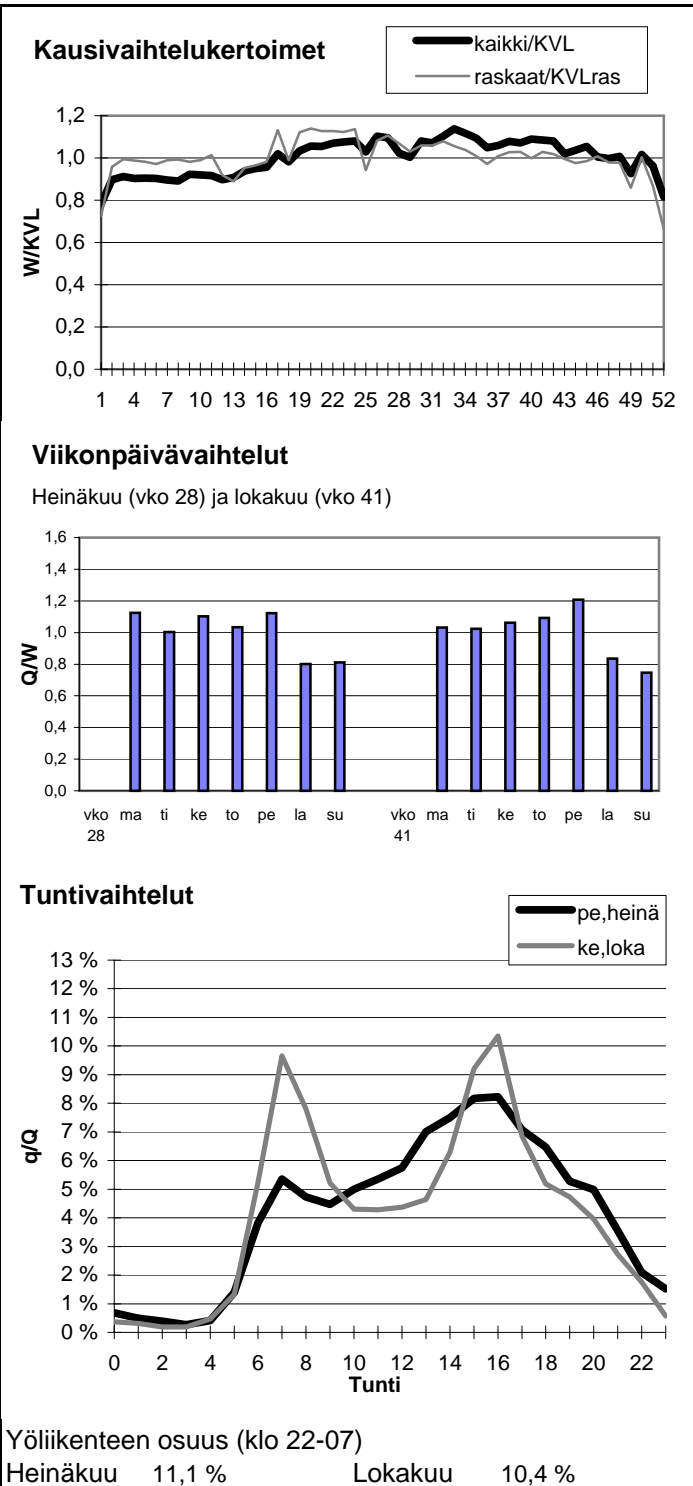

Vuoden 2005 liikennemäärät:

KVL	13070	KVLras	1047	Tieosa =	32	Suunta1 =	Turku
KAVL	13950	KAVLras	1328	Etäisyys =	905	Suunta2 =	Helsinki
KKVL	14103	KKVLras	1111	Kaistoja =	4		

Liikenteen koostumus:

	Ha	Ha+pk	Ha+av	La	Kaip	Kapp	Katp	Kevyet	Raskaat
Arkiliikenne	89,2 %	1,0 %	0,3 %	0,6 %	3,5 %	1,8 %	3,6 %	90,5 %	9,5 %
Koko vuosi	90,6 %	1,0 %	0,3 %	0,7 %	3,0 %	1,5 %	2,9 %	92,0 %	8,0 %

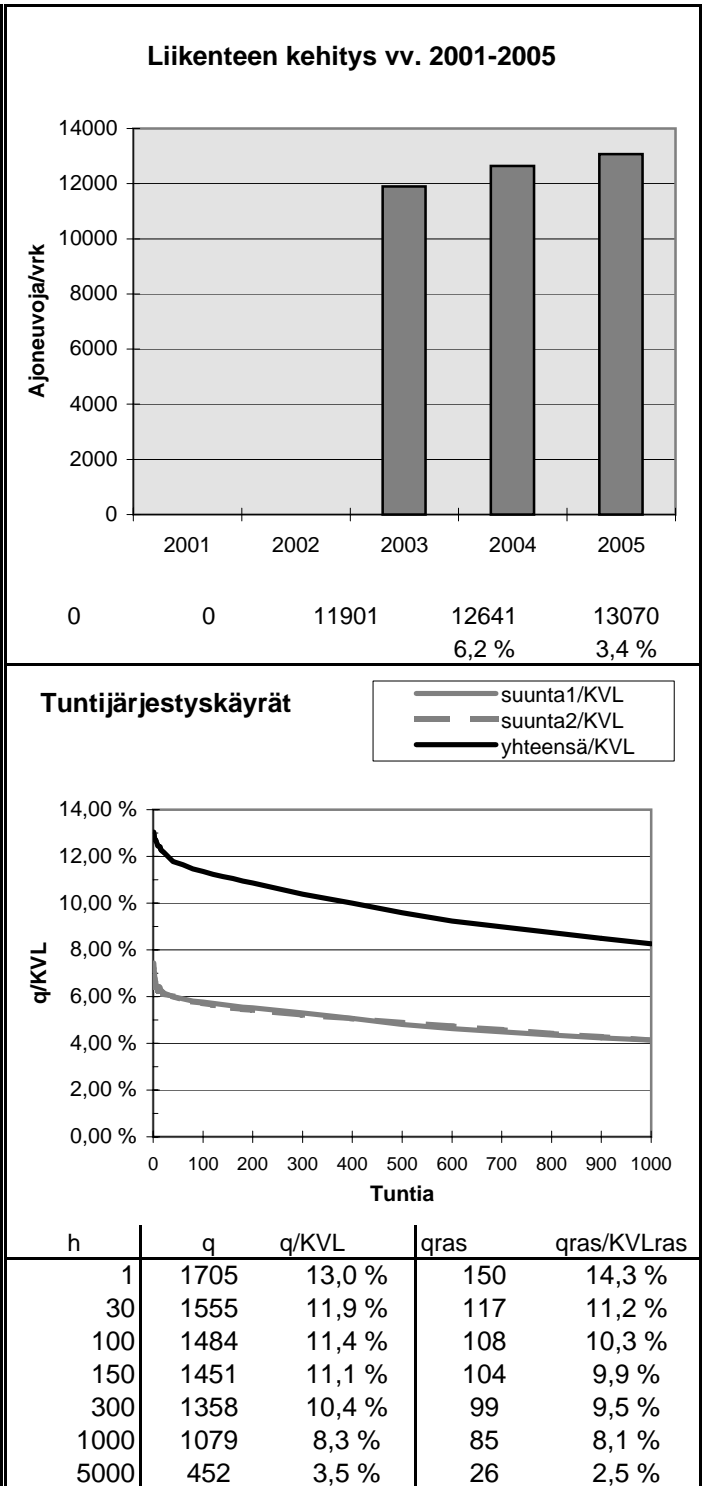
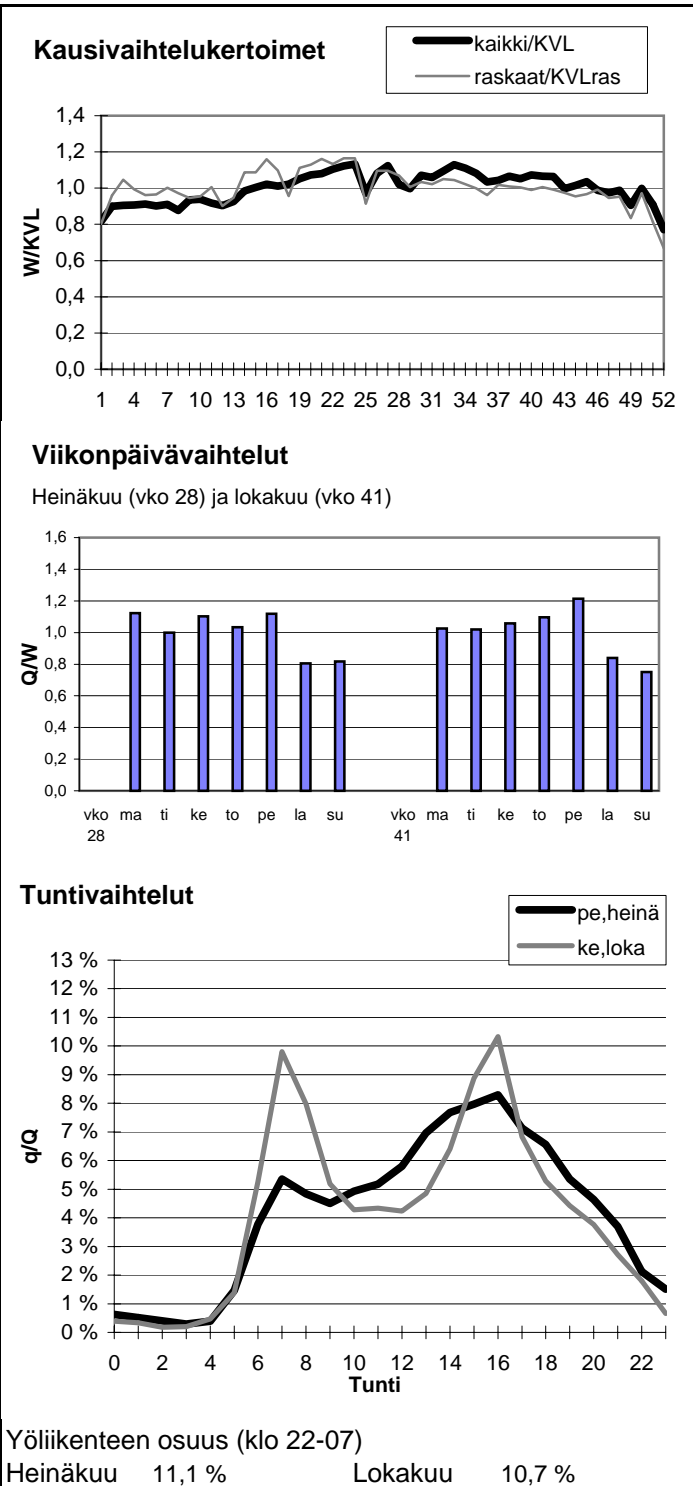

Vuoden 2005 liikennemäärät:

KVL	15074	KVLras	1662	Tieosa =	30	Suunta1 =	Turku
KAVL	15732	KAVLras	2102	Etäisyys =	1067	Suunta2 =	Helsinki
KKVL	17081	KKVLras	1757	Kaistoja =	4		

Liikenteen koostumus:

	Ha	Ha+pk	Ha+av	La	Kaip	Kapp	Katp	Kevyet	Raskaat
Arkiliikenne	84,8 %	1,3 %	0,5 %	0,9 %	3,9 %	2,8 %	5,8 %	86,6 %	13,4 %
Koko vuosi	87,0 %	1,5 %	0,5 %	0,9 %	3,3 %	2,3 %	4,6 %	89,0 %	11,0 %

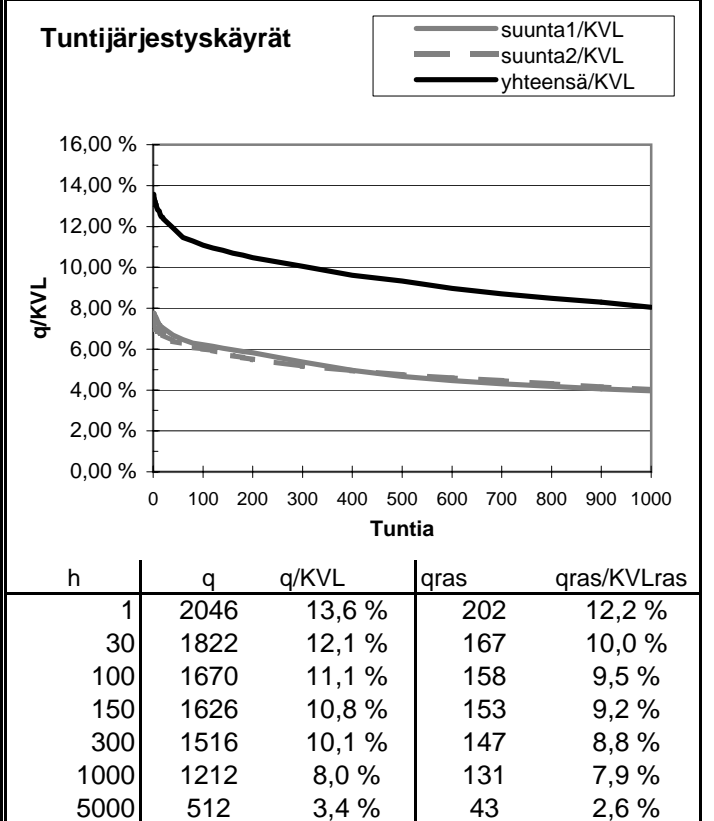
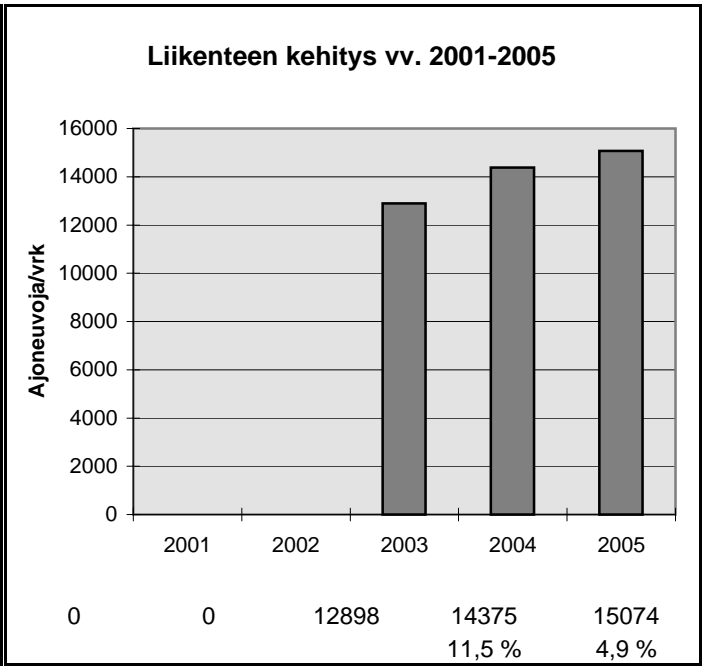
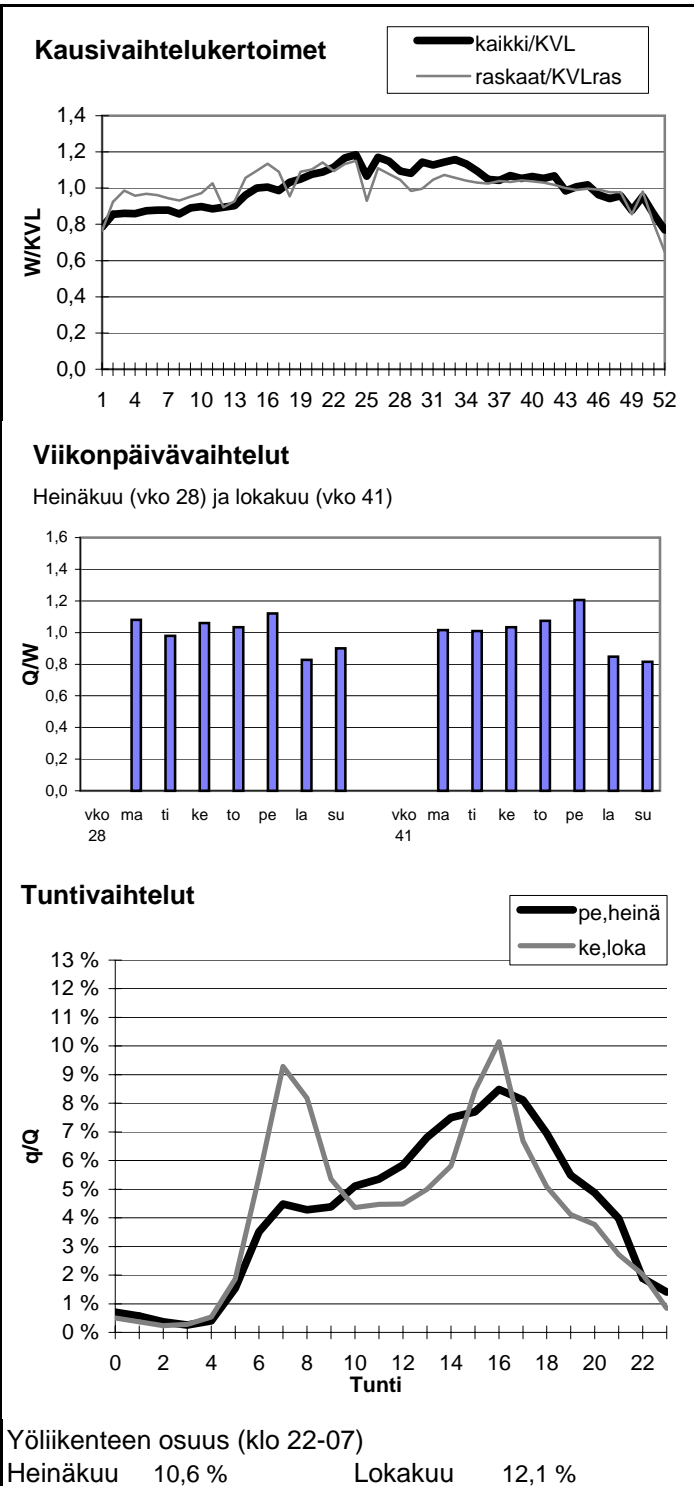

Vuoden 2005 liikennemäärät:

KVL	13016	KVLRas	1543
KAVL	13600	KAVLRas	1955
KKVL	14603	KKVLRas	1601

Tieosa =	29	Suunta1 =	Turku
Etäisyys =	2299	Suunta2 =	Helsinki
Kaistoja =	5		

Liikenteen koostumus:

	Ha	Ha+pk	Ha+av	La	Kaip	Kapp	Katp	Kevyet	Raskaat
Arkiliikenne	83,9 %	1,3 %	0,4 %	0,9 %	3,7 %	3,2 %	6,5 %	85,6 %	14,4 %
Koko vuosi	86,3 %	1,4 %	0,5 %	1,0 %	3,2 %	2,7 %	5,0 %	88,1 %	11,9 %

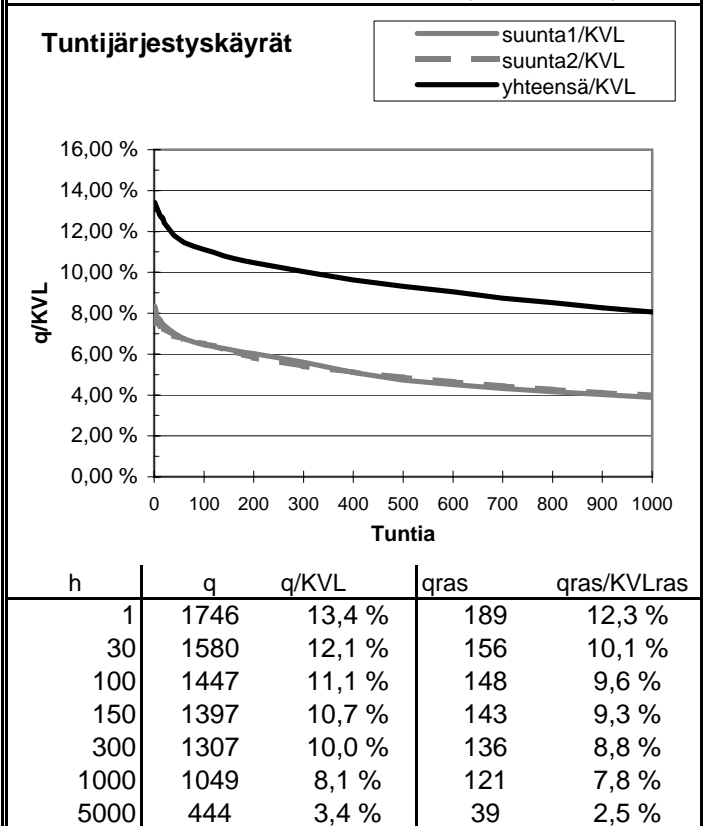
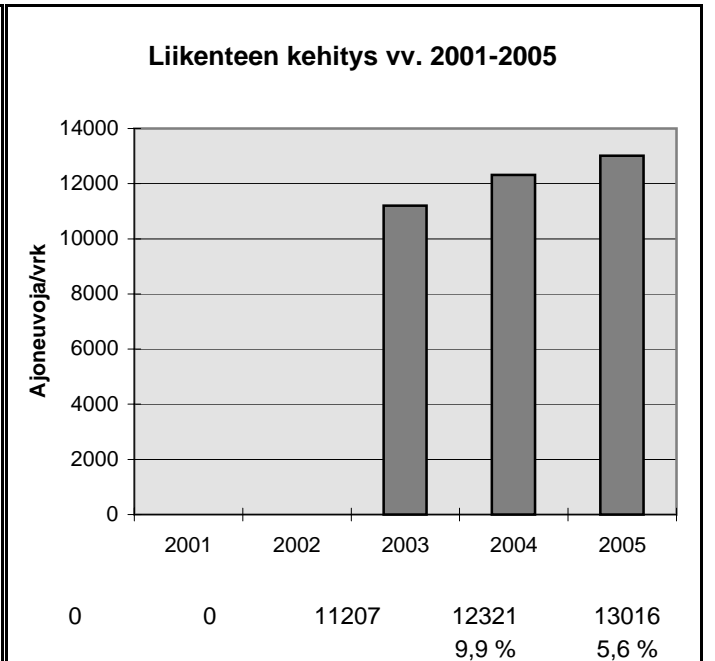
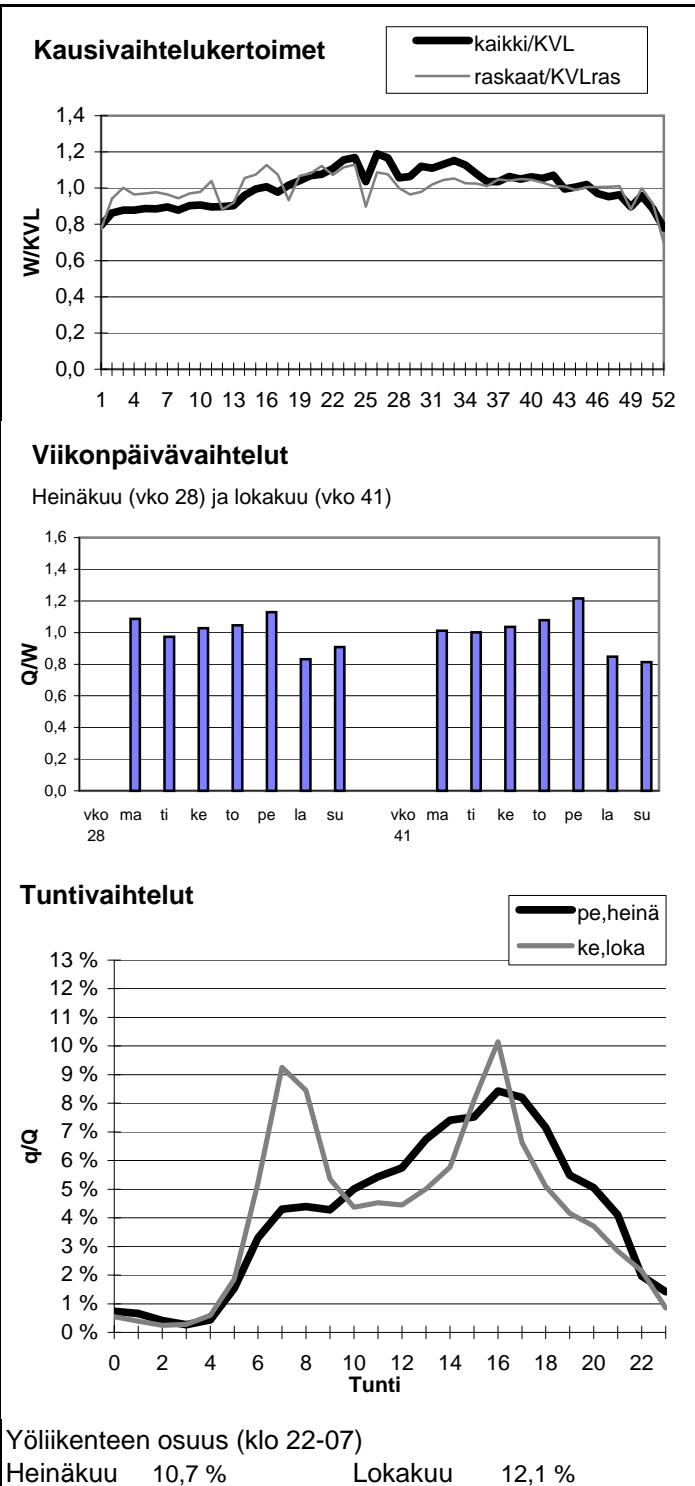

Vuoden 2005 liikennemäärät:

KVL	12153	KVLras	1352
KAVL	12428	KAVLras	1699
KKVL	13677	KKVLras	1406

Tieosa =	28	Suunta1 =	Turku
Etäisyys =	3278	Suunta2 =	Helsinki
Kaistoja =	4		

Liikenteen koostumus:

	Ha	Ha+pk	Ha+av	La	Kaip	Kapp	Katp	Kevyet	Raskaat
Arkiliikenne	84,8 %	1,1 %	0,4 %	1,0 %	3,4 %	3,3 %	6,0 %	86,3 %	13,7 %
Koko vuosi	87,2 %	1,2 %	0,5 %	1,0 %	2,9 %	2,6 %	4,6 %	88,9 %	11,1 %

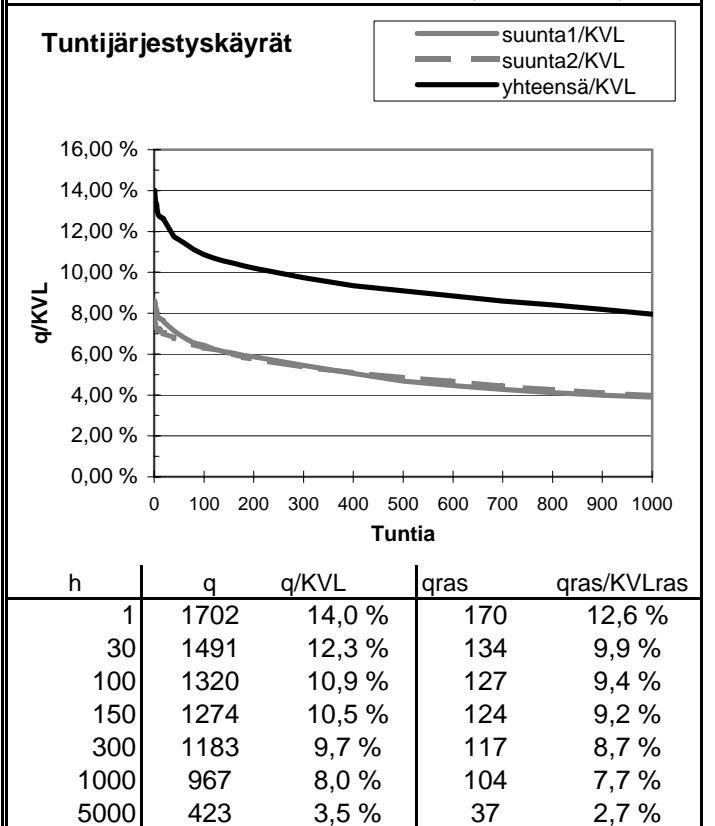
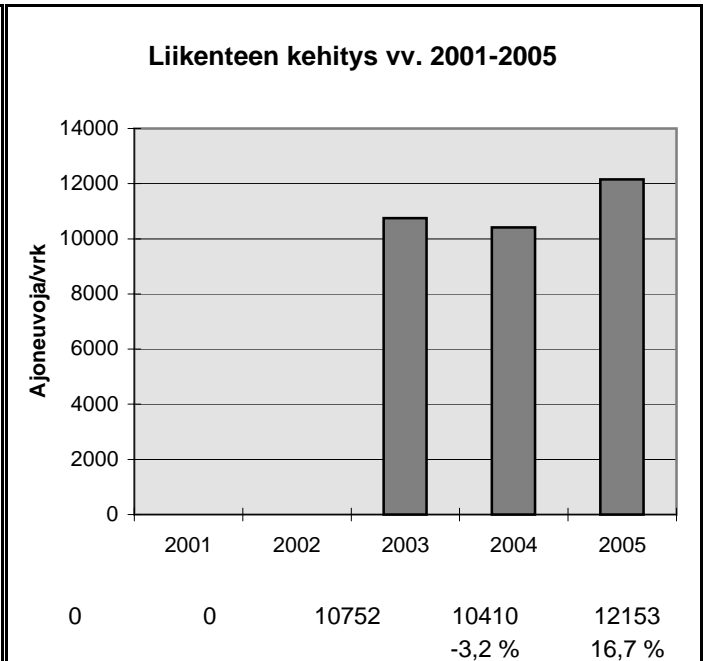
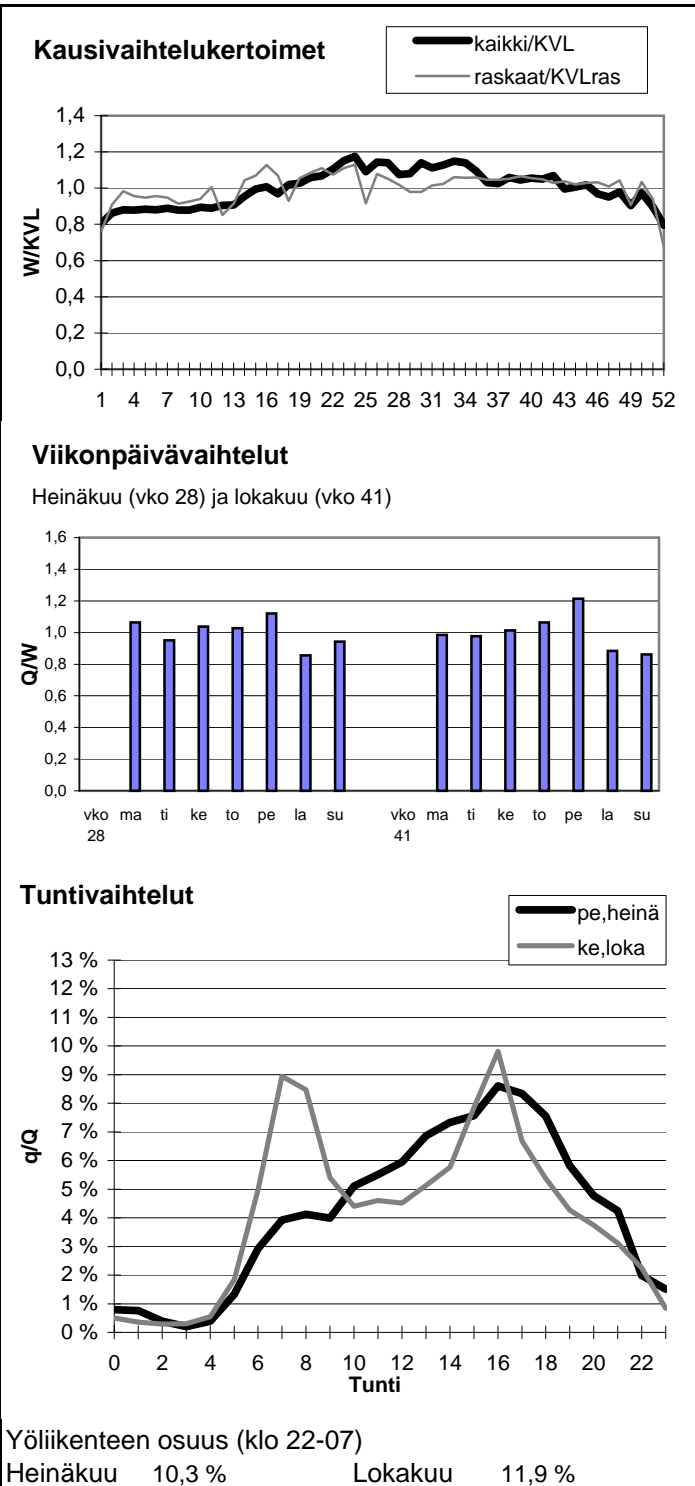

Vuoden 2005 liikennemäärät:

KVL	12200	KVLras	1369
KAVL	12470	KAVLras	1721
KKVL	13763	KKVLras	1424

Tieosa =	26	Suunta1 =	Turku
Etäisyys =	4392	Suunta2 =	Helsinki
Kaistoja =	4		

Liikenteen koostumus:

	Ha	Ha+pk	Ha+av	La	Kaip	Kapp	Katp	Kevyet	Raskaat
Arkiliikenne	84,6 %	1,1 %	0,4 %	1,1 %	3,4 %	3,3 %	6,1 %	86,2 %	13,8 %
Koko vuosi	87,0 %	1,3 %	0,5 %	1,1 %	2,9 %	2,6 %	4,7 %	88,8 %	11,2 %

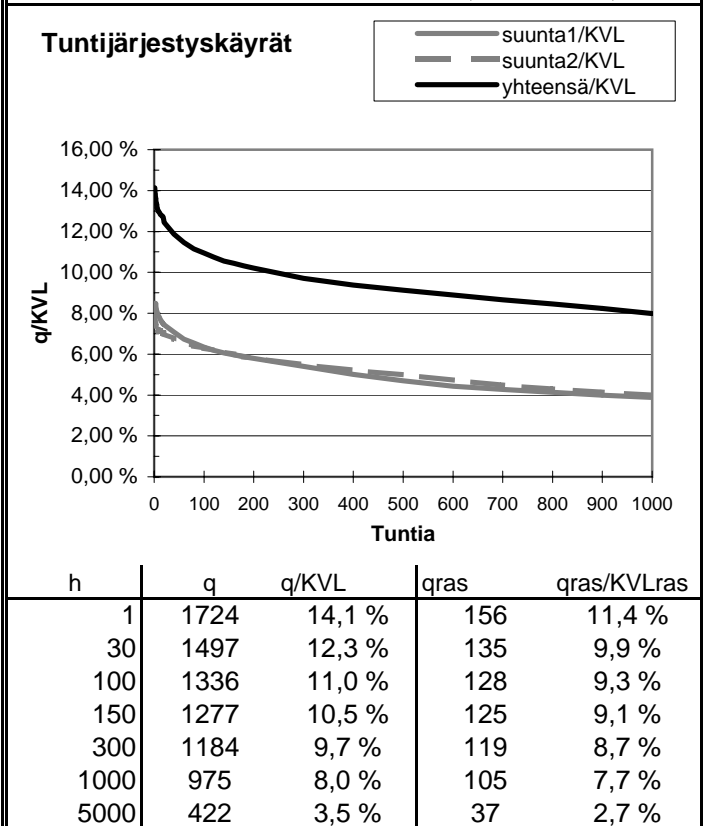
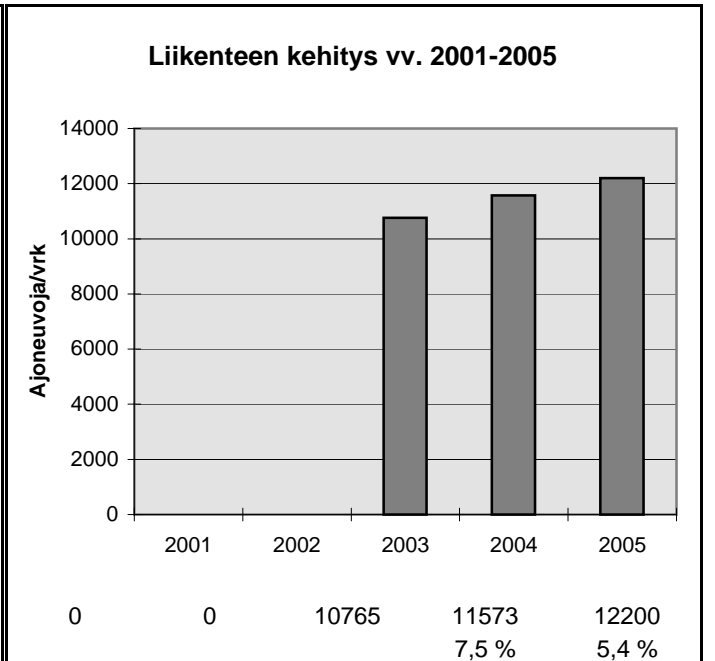
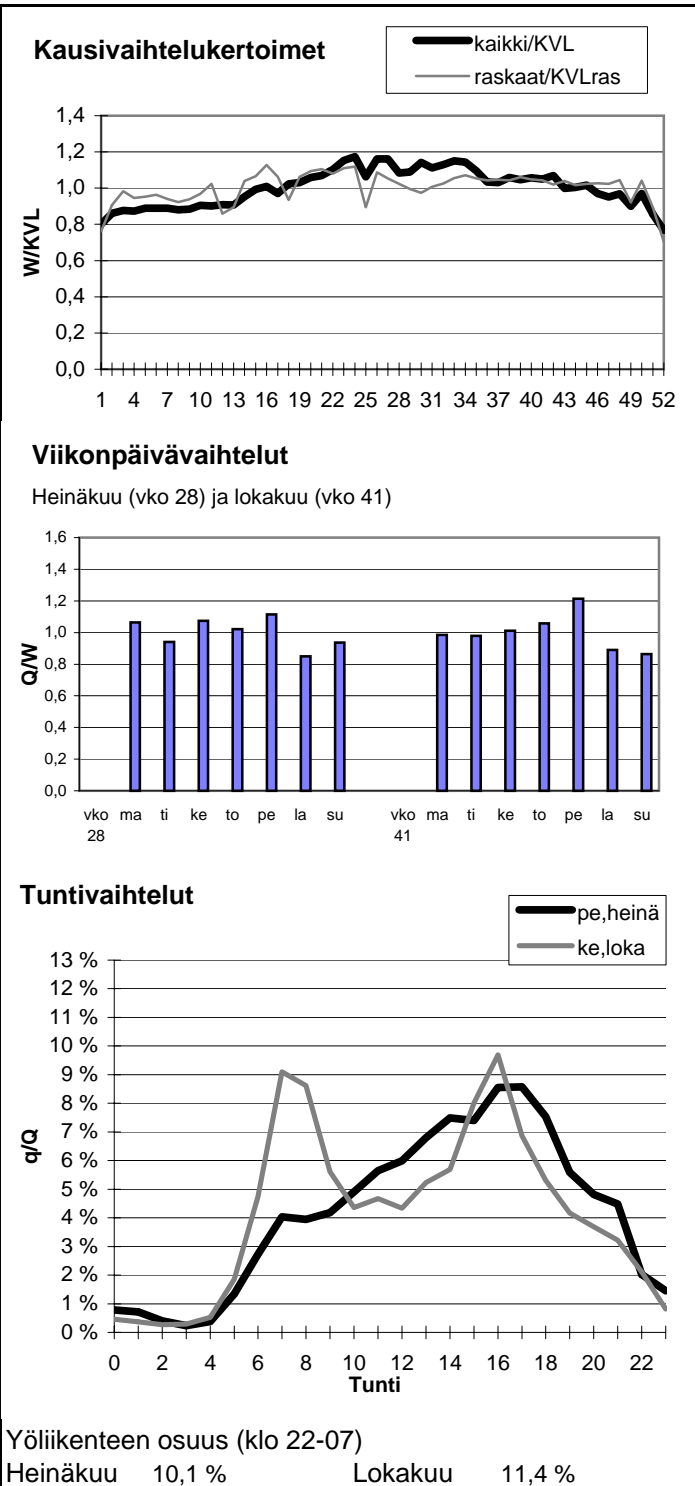

Vuoden 2005 liikennemäärät:

KVL	10029	KVLras	1345	Tieosa =	25	Suunta1 =	Turku
KAVL	9731	KAVLras	1661	Etäisyys =	63	Suunta2 =	Helsinki
KKVL	11890	KKVLras	1425	Kaistoja =	4		

Liikenteen koostumus:

	Ha	Ha+pk	Ha+av	La	Kaip	Kapp	Katp	Kevyet	Raskaat
Arkiliikenne	80,6 %	1,7 %	0,6 %	1,3 %	4,5 %	3,5 %	7,8 %	82,9 %	17,1 %
Koko vuosi	84,2 %	1,8 %	0,6 %	1,2 %	3,8 %	2,7 %	5,7 %	86,6 %	13,4 %

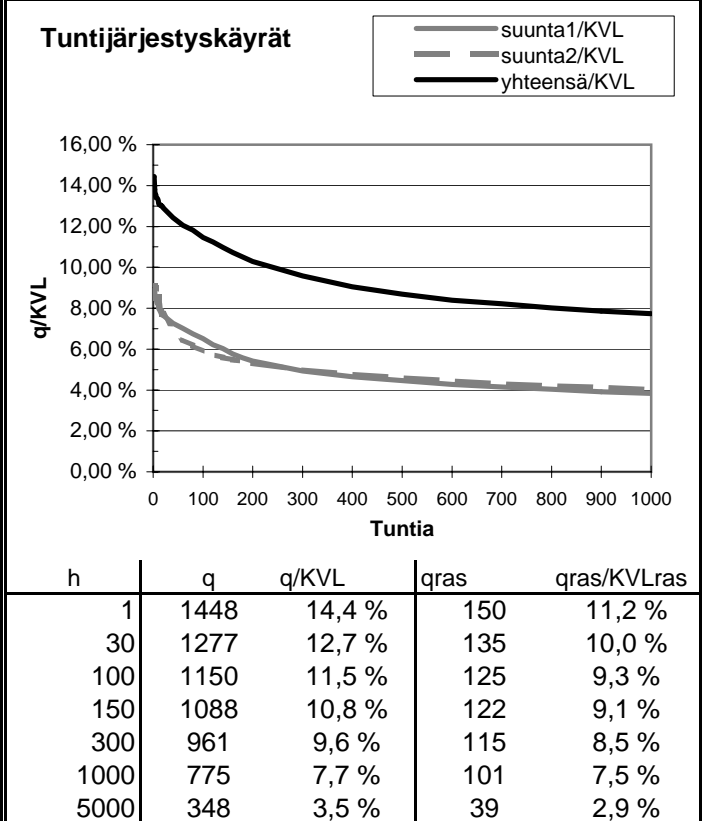
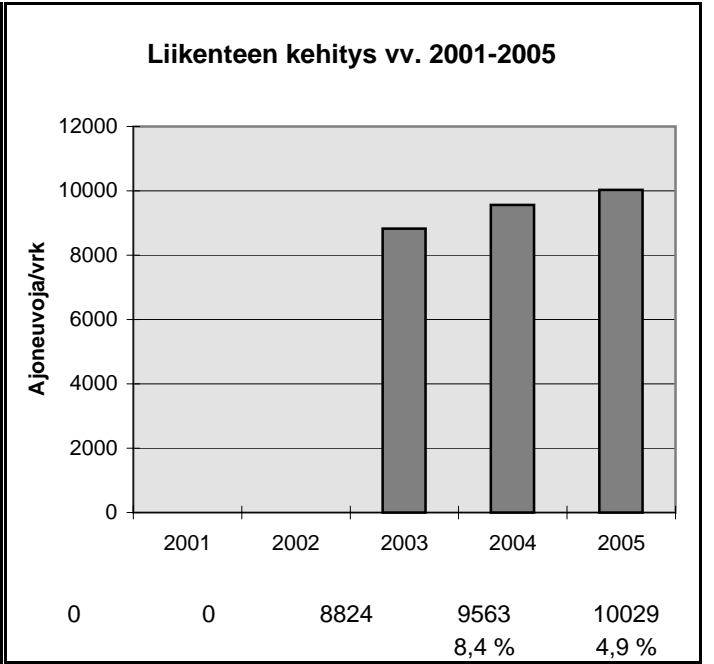
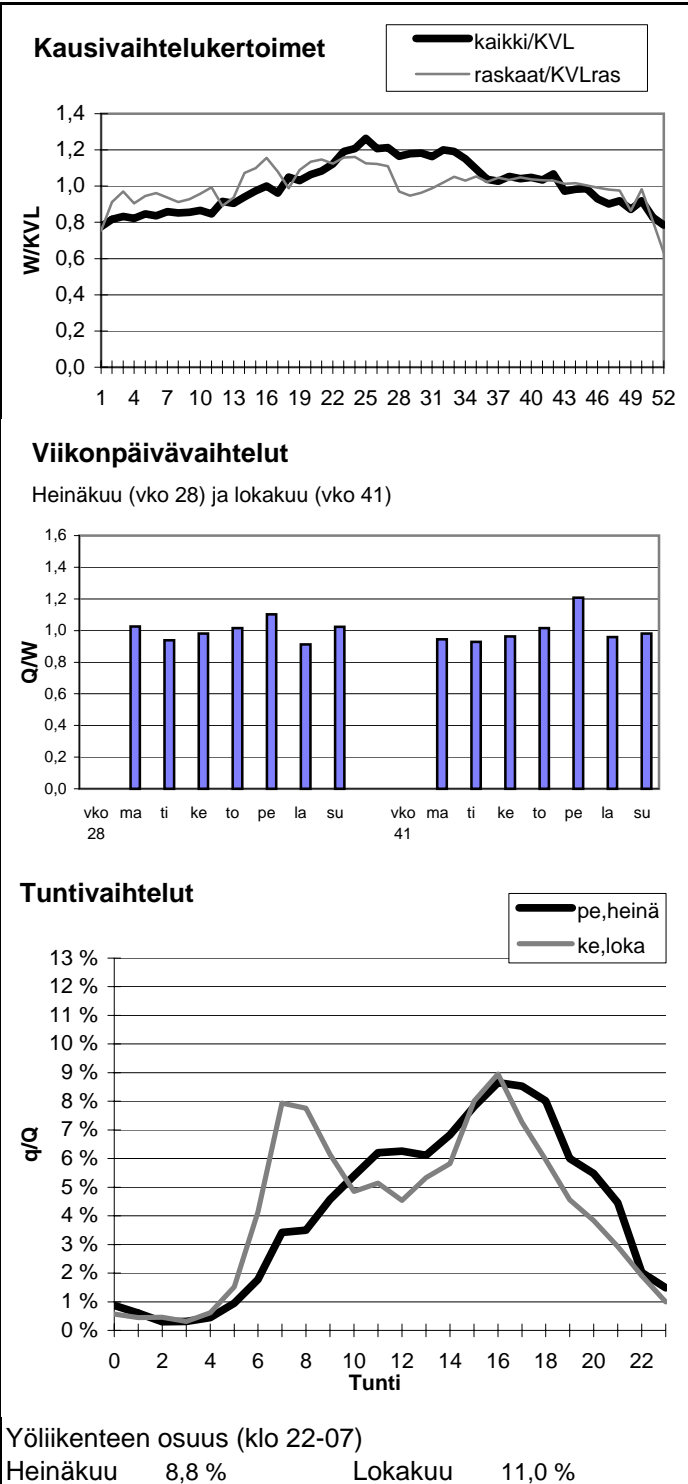

Vuoden 2005 liikennemäärät:

KVL	10075	KVLras	1252
KAVL	9734	KAVLras	1551
KKVL	11623	KKVLras	1305

Tieosa =	24
Etäisyys =	958
Kaistoja =	4

Suunta1 =	Turku
Suunta2 =	Helsinki

Liikenteen koostumus:

	Ha	Ha+pk	Ha+av	La	Kaip	Kapp	Katp	Kevyet	Raskaat
Arkiliikenne	81,2 %	2,2 %	0,7 %	1,4 %	3,8 %	2,7 %	8,0 %	84,1 %	15,9 %
Koko vuosi	84,7 %	2,3 %	0,6 %	1,3 %	3,2 %	2,1 %	5,8 %	87,6 %	12,4 %

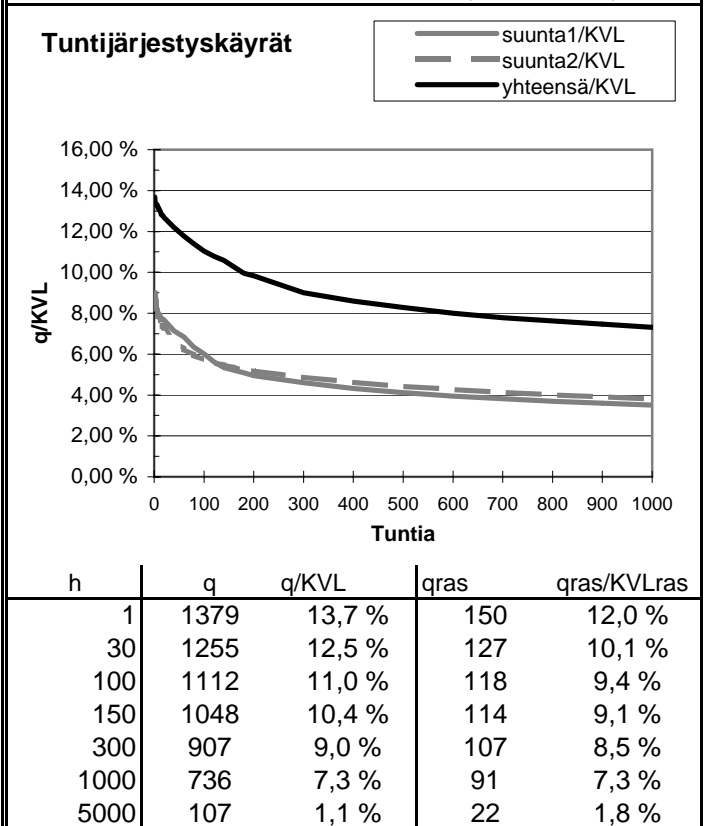
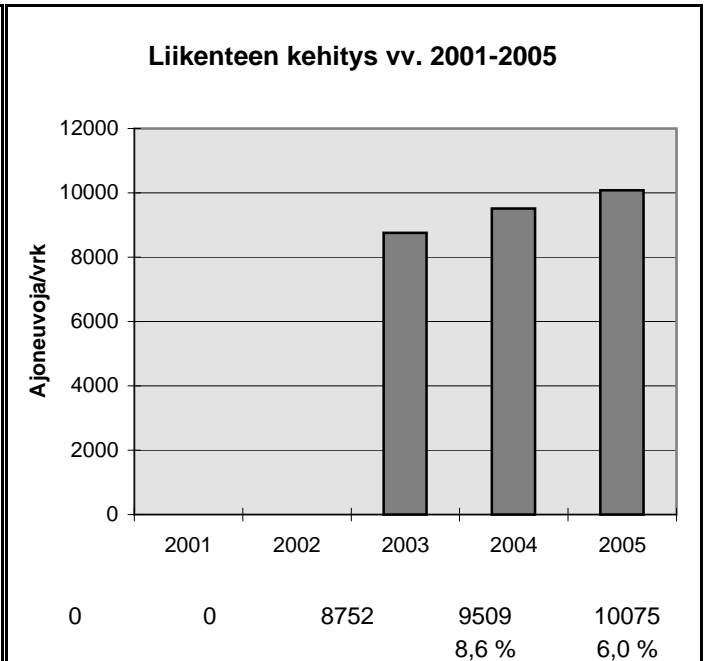
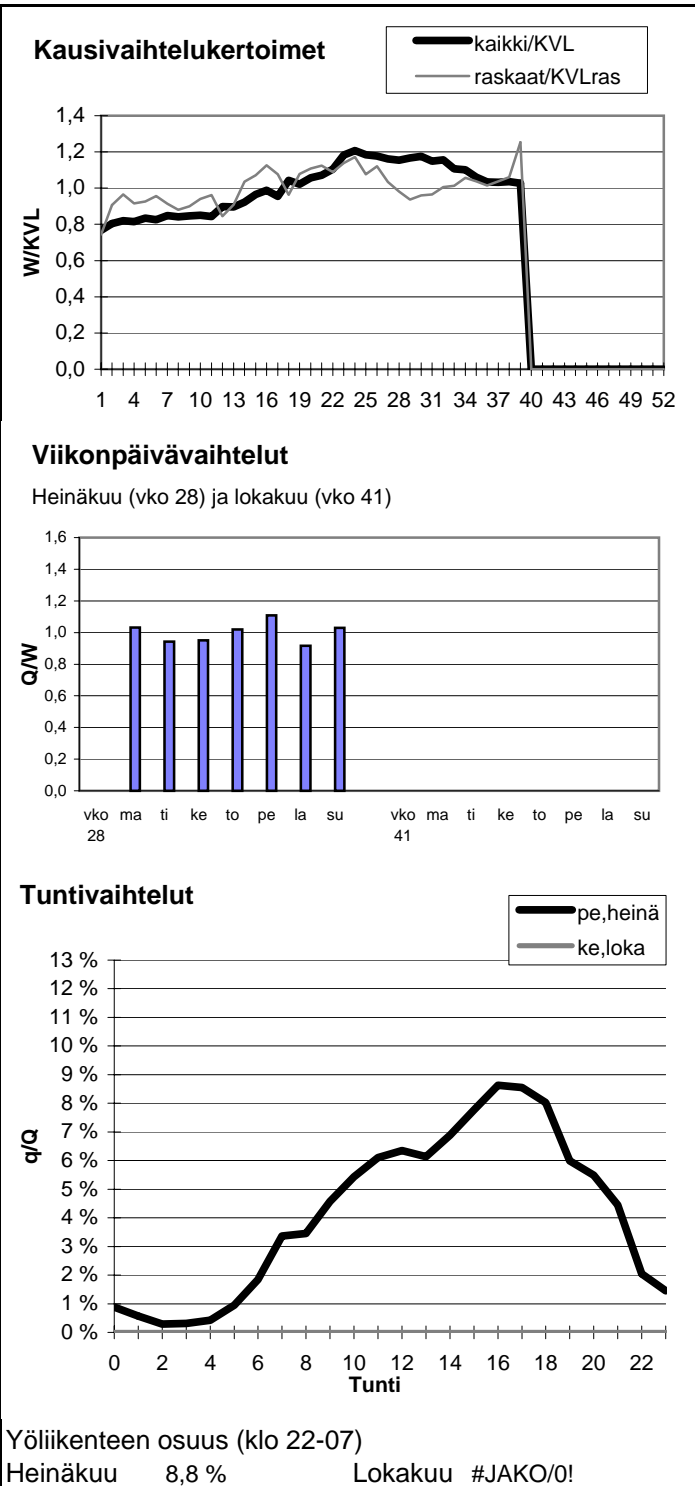

Vuoden 2005 liikennemäärät:

KVL	7939	KVLras	1199	Tieosa =	22	Suunta1 =	Turku
KAVL	7570	KAVLras	1497	Etäisyys =	1444	Suunta2 =	Helsinki
KKVL	9307	KKVLras	1244	Kaistoja =	4		

Liikenteen koostumus:

	Ha	Ha+pk	Ha+av	La	Kaip	Kapp	Katp	Kevyet	Raskaat
Arkiliikenne	78,0 %	1,6 %	0,6 %	1,4 %	4,2 %	4,5 %	9,7 %	80,2 %	19,8 %
Koko vuosi	82,6 %	1,7 %	0,6 %	1,4 %	3,5 %	3,3 %	7,0 %	84,9 %	15,1 %

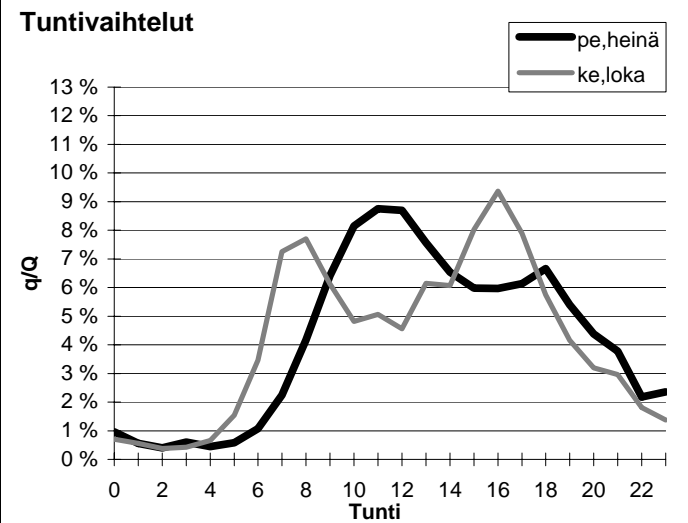
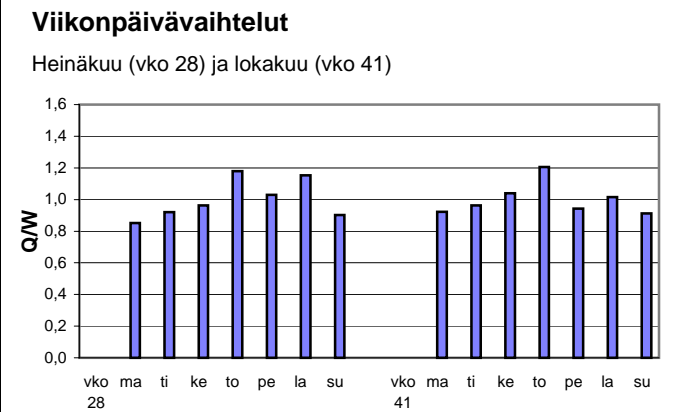
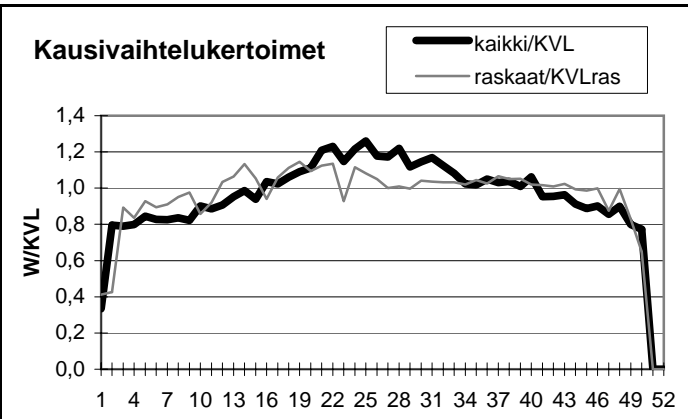

Yöliikenteen osuus (klo 22-07)

Heinäkuu	9,2 %	Lokakuu	10,9 %
----------	-------	---------	--------

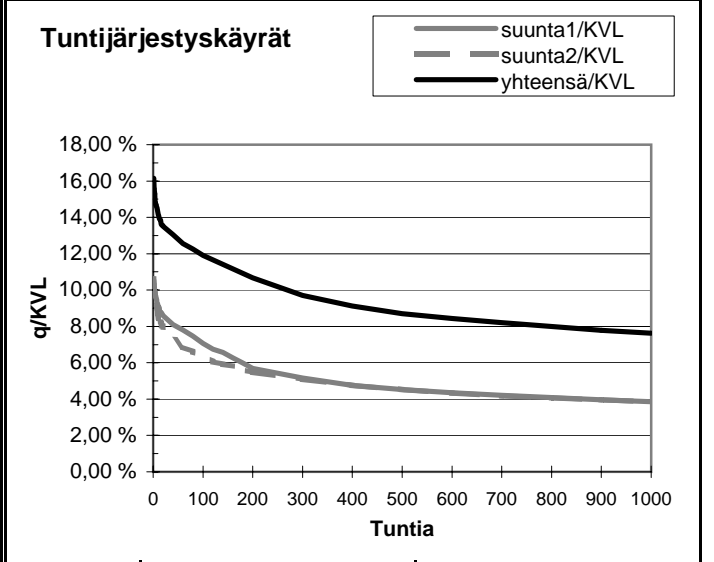
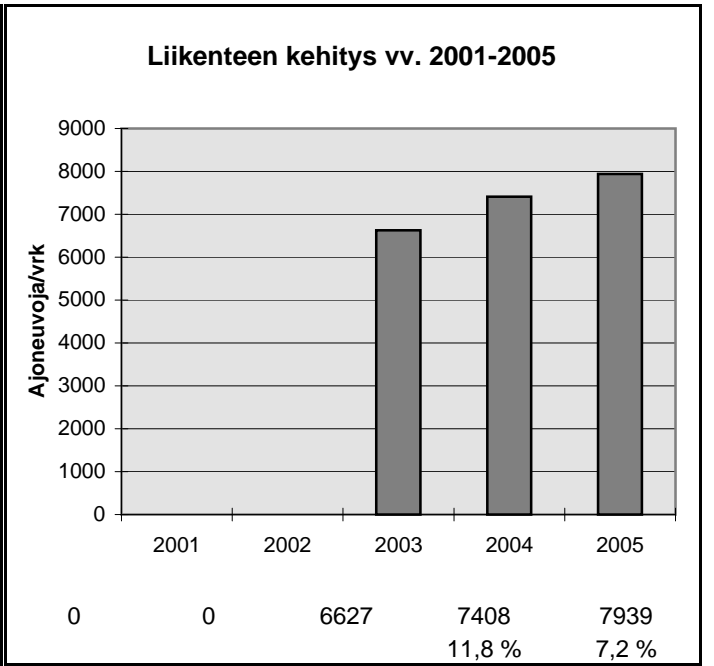

h	q	q/KVL	qras	qras/KVLras
1	1282	16,1 %	148	12,3 %
30	1056	13,3 %	121	10,1 %
100	945	11,9 %	113	9,4 %
150	897	11,3 %	109	9,1 %
300	771	9,7 %	103	8,6 %
1000	606	7,6 %	89	7,4 %
5000	207	2,6 %	31	2,6 %

Vuoden 2005 liikennemäärät:

KVL	10200	KVLras	1574
KAVL	10570	KAVLras	2014
KKVL	11331	KKVLras	1596

Tieosa =	26	Suunta1 =	Kotka
Etäisyys =	1505	Suunta2 =	Loviisa
Kaistoja =	2		

Liikenteen koostumus:

	Ha	Ha+pk	Ha+av	La	Kaip	Kapp	Katp	Kevyet	Raskaat
Arkiliikenne	79,1 %	1,5 %	0,4 %	1,1 %	3,3 %	6,3 %	8,4 %	80,9 %	19,1 %
Koko vuosi	82,6 %	1,5 %	0,4 %	1,1 %	2,8 %	5,0 %	6,5 %	84,6 %	15,4 %

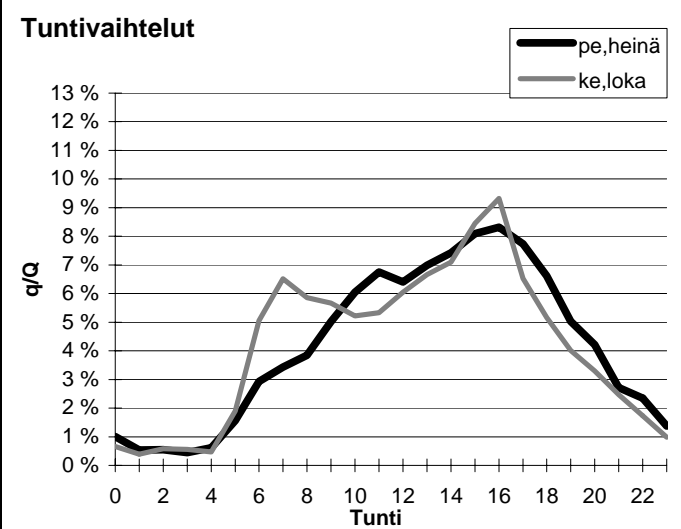
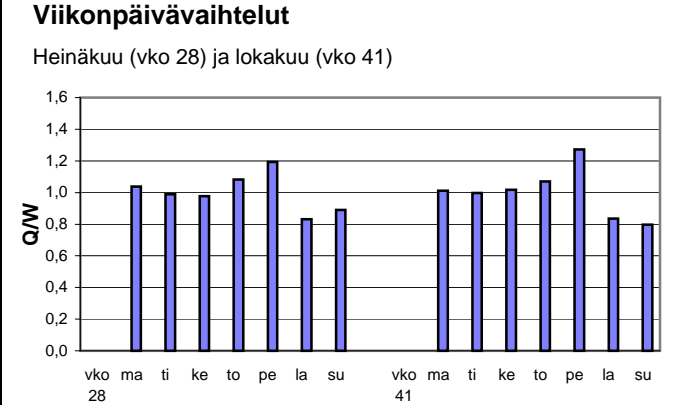
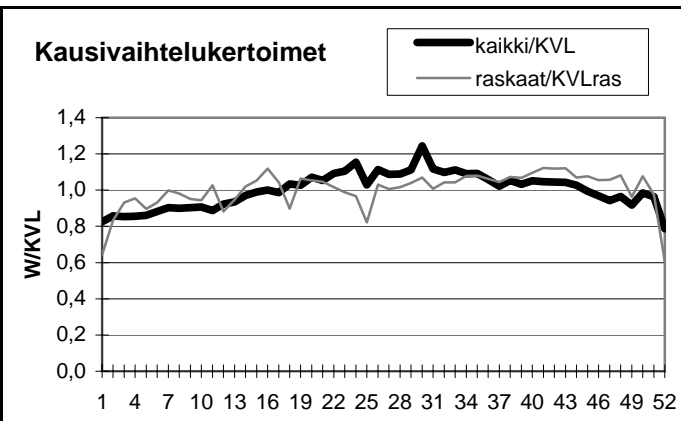

Yöliikenteen osuus (klo 22-07)

Heinäkuu	11,4 %	Lokakuu	12,3 %
----------	--------	---------	--------

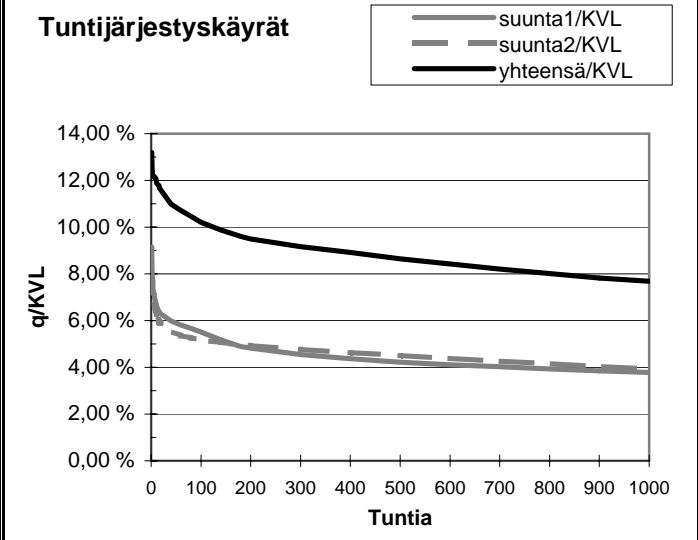
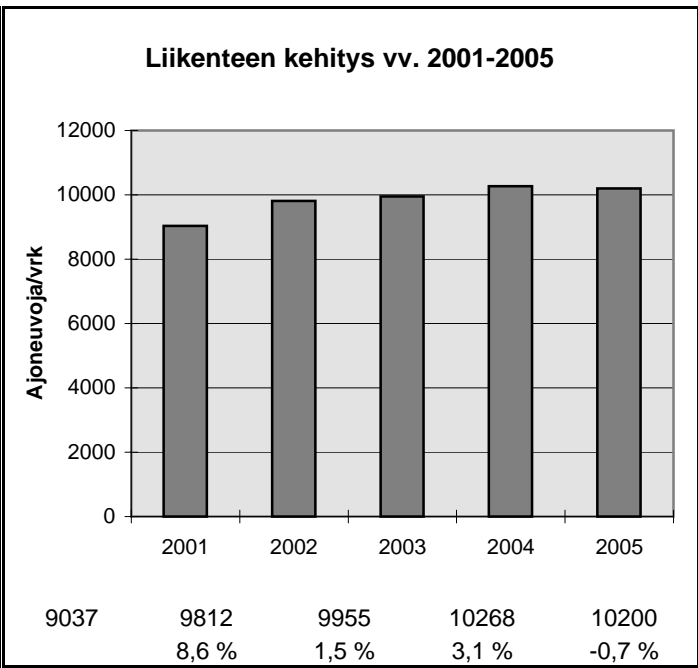

h	q	q/KVL	qras	qras/KVLras
1	1345	13,2 %	211	13,4 %
30	1138	11,2 %	181	11,5 %
100	1041	10,2 %	166	10,5 %
150	1001	9,8 %	162	10,3 %
300	935	9,2 %	152	9,7 %
1000	784	7,7 %	132	8,4 %
5000	325	3,2 %	39	2,5 %

Vuoden 2005 liikennemäärät:

KVL	6856	KVLras	1140
KAVL	6742	KAVLras	1472
KKVL	8077	KKVLras	1126

Tieosa =	229	Suunta1 =	Kouvola
Etäisyys =	1257	Suunta2 =	Lahti
Kaistoja =	2		

Liikenteen koostumus:

	Ha	Ha+pk	Ha+av	La	Kaip	Kapp	Katp	Kevyet	Raskaat
Arkiliikenne	75,6 %	2,0 %	0,6 %	1,2 %	4,1 %	4,1 %	12,5 %	78,2 %	21,8 %
Koko vuosi	80,5 %	2,2 %	0,7 %	1,1 %	3,3 %	3,0 %	9,2 %	83,4 %	16,6 %

Kausivaihtelukertoimet

Viikonpäivävaihtelut

Heinäkuu (vko 28) ja lokakuu (vko 41)

Tuntivaihtelut

Yöliikenteen osuus (klo 22-07)

Heinäkuu	11,1 %	Lokakuu	13,6 %
----------	--------	---------	--------

Liikenteen kehitys vv. 2001-2005

2001	6698	2002	6871	2003	7361	2004	7330	2005	6856
			2,6 %		7,1 %		-0,4 %		-6,5 %

Tuntijärjestyskäyrät

h	q	q/KVL	qras	qras/KVLras
1	1065	15,5 %	133	11,7 %
30	907	13,2 %	112	9,8 %
100	811	11,8 %	105	9,2 %
150	762	11,1 %	103	9,0 %
300	680	9,9 %	98	8,6 %
1000	533	7,8 %	87	7,6 %
5000	223	3,3 %	34	3,0 %

Vuoden 2005 liikennemäärät:

KVL	1959	KVLras	701	Tieosa =	8	Suunta1 =	Luumäki
KAVL	2086	KAVLras	903	Etäisyys =	4792	Suunta2 =	Hamina
KKVL	2291	KKVLras	625	Kaistoja =	2		

Liikenteen koostumus:

	Ha	Ha+pk	Ha+av	La	Kaip	Kapp	Katp	Kevyet	Raskaat
Arkiliikenne	54,9 %	1,4 %	0,4 %	1,7 %	3,0 %	13,3 %	25,3 %	56,7 %	43,3 %
Koko vuosi	62,0 %	1,8 %	0,4 %	1,7 %	2,6 %	11,3 %	20,3 %	64,2 %	35,8 %

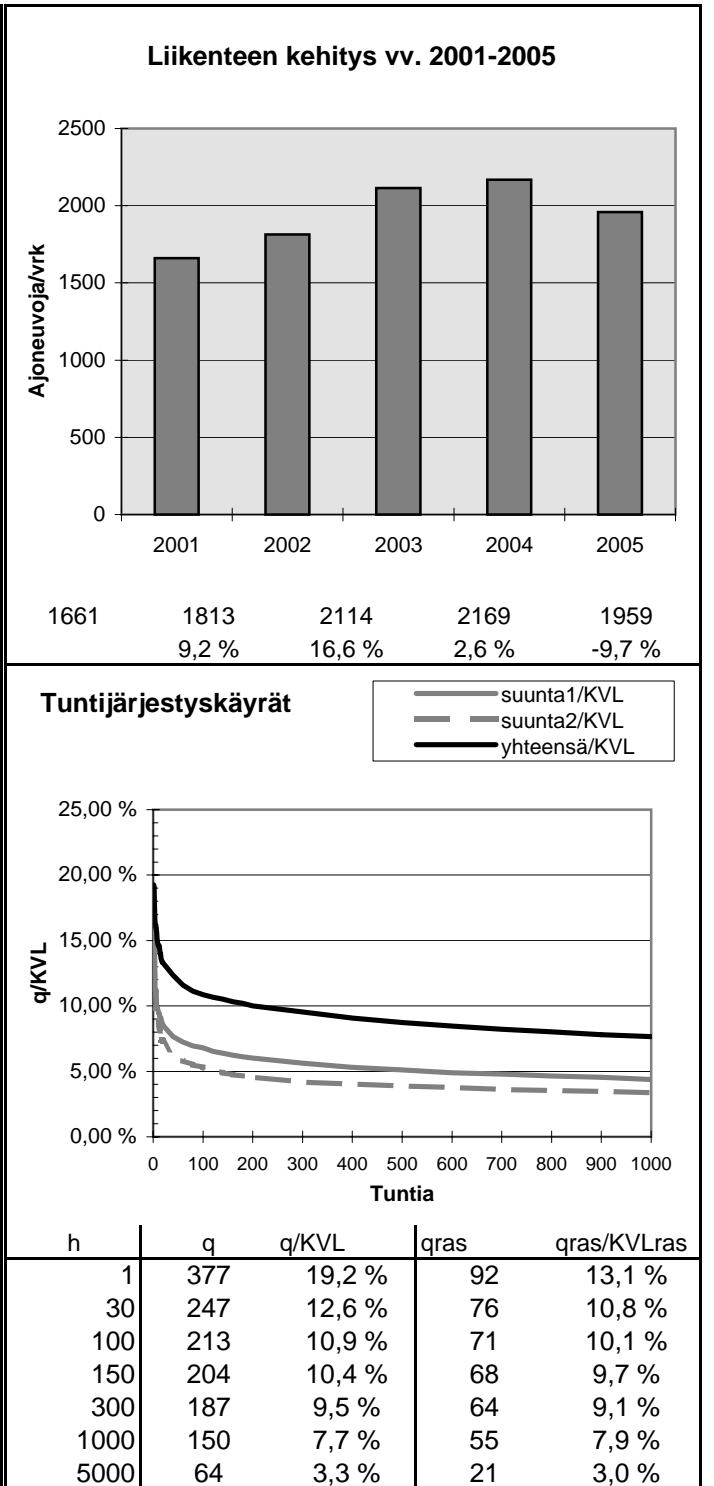
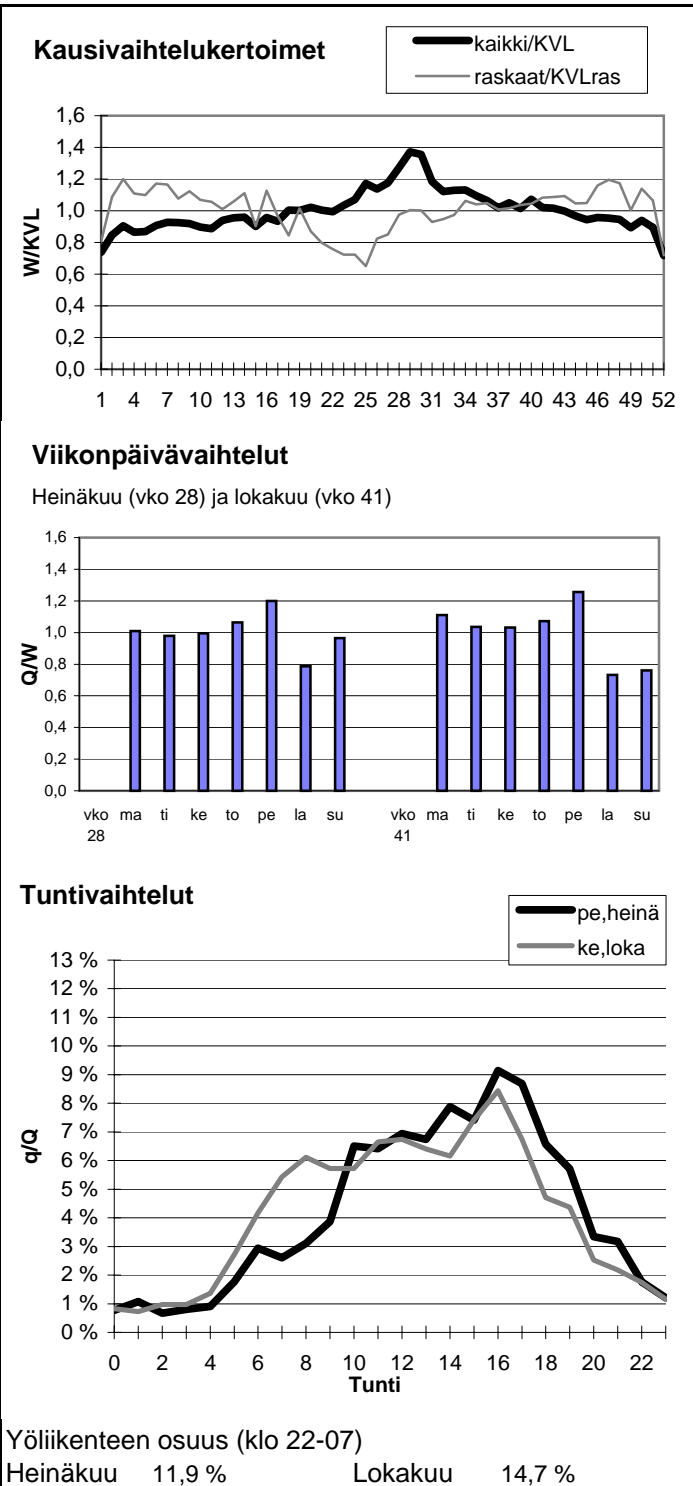

Vuoden 2005 liikennemäärät:

KVL	7319	KVLras	797	Tieosa =	127	Suunta1 =	Kouvola
KAVL	6854	KAVLras	1014	Etäisyys =	610	Suunta2 =	Lapinjärvi
KKVL	8800	KKVLras	775	Kaistoja =	2		

Liikenteen koostumus:

	Ha	Ha+pk	Ha+av	La	Kaip	Kapp	Katp	Kevyet	Raskaat
Arkiliikenne	83,0 %	1,9 %	0,3 %	0,4 %	3,2 %	4,5 %	6,7 %	85,2 %	14,8 %
Koko vuosi	86,6 %	2,2 %	0,3 %	0,3 %	2,5 %	3,3 %	4,8 %	89,1 %	10,9 %

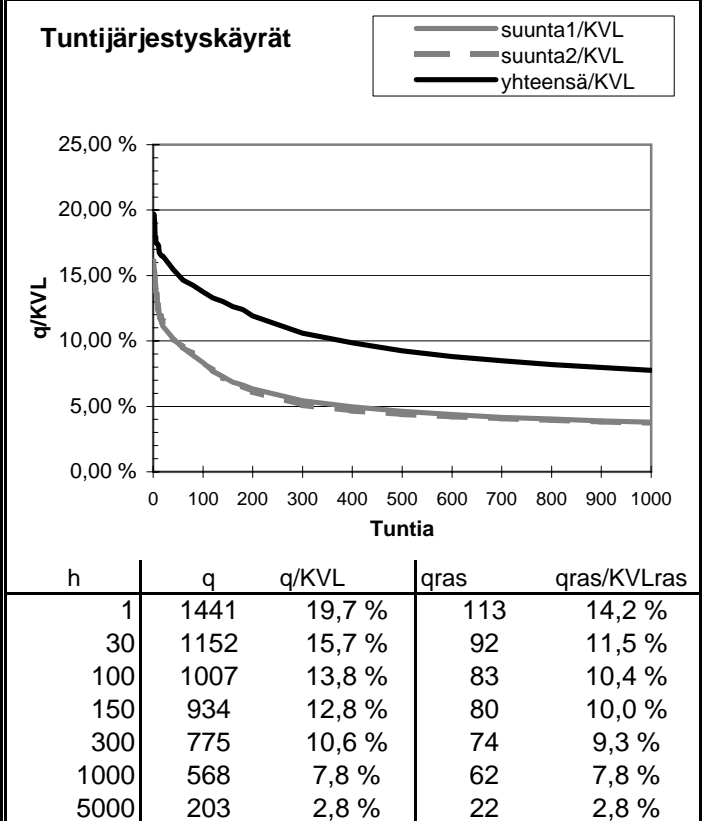
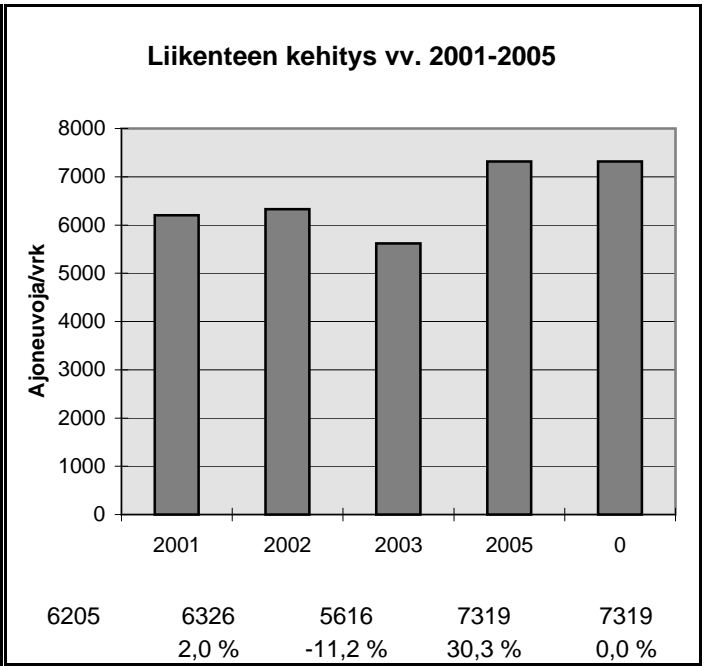
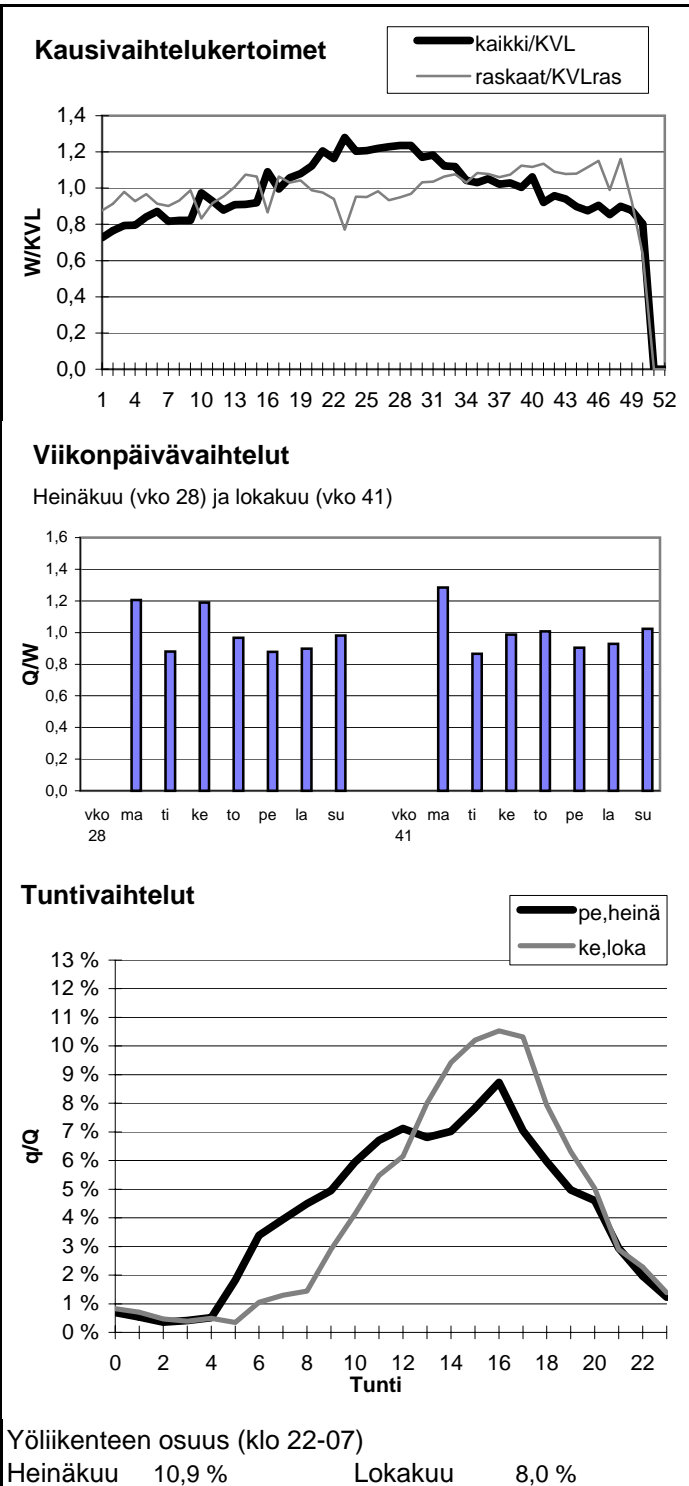

Vuoden 2005 liikennemäärät:

KVL	8682	KVLras	1866
KAVL	8663	KAVLras	2371
KKVL	10281	KKVLras	1744

Tieosa =	210	Suunta1 =	Lappeenranta
Etäisyys =	1914	Suunta2 =	Kouvola
Kaistoja =	2		

Liikenteen koostumus:

	Ha	Ha+pk	Ha+av	La	Kaip	Kapp	Katp	Kevyet	Raskaat
Arkiliikenne	70,4 %	1,7 %	0,6 %	1,3 %	3,5 %	7,9 %	14,6 %	72,6 %	27,4 %
Koko vuosi	76,0 %	1,9 %	0,6 %	1,2 %	2,8 %	6,3 %	11,2 %	78,5 %	21,5 %

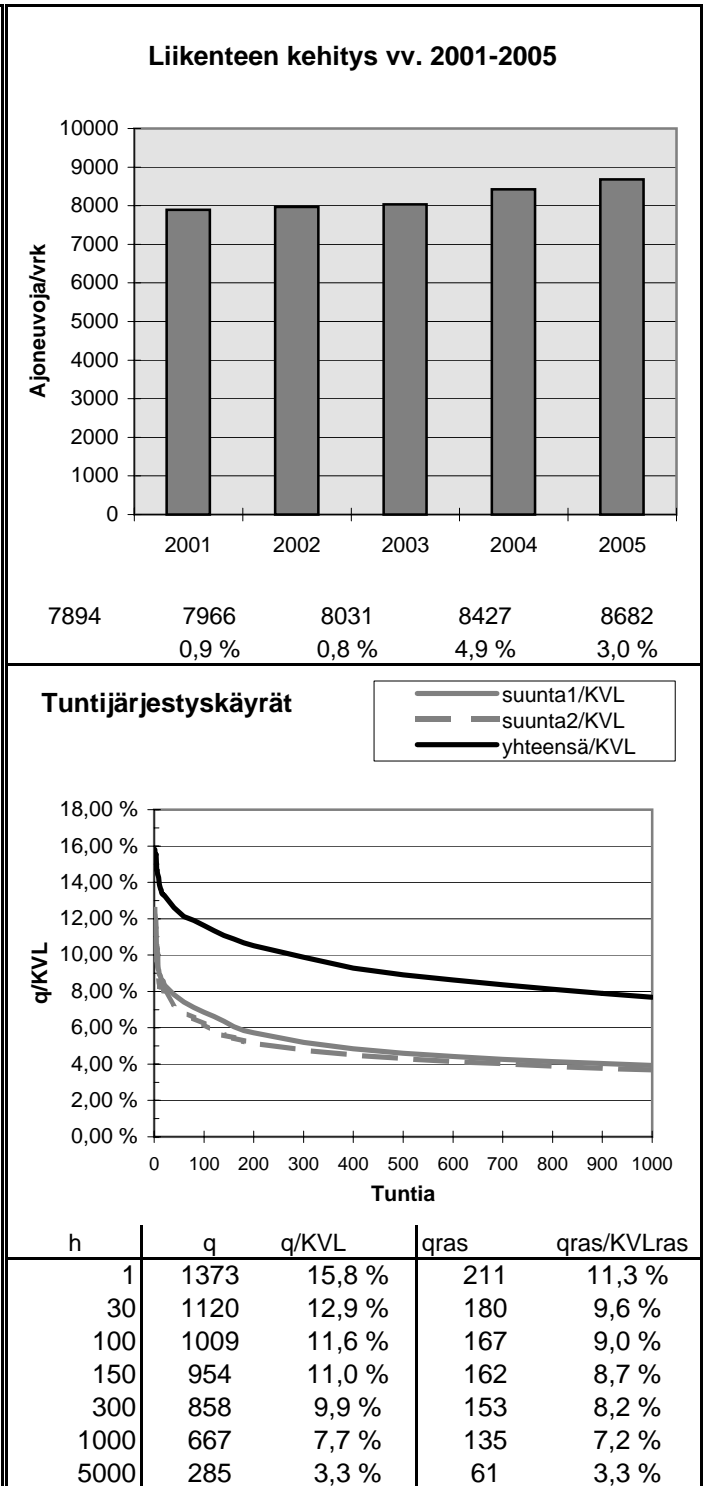
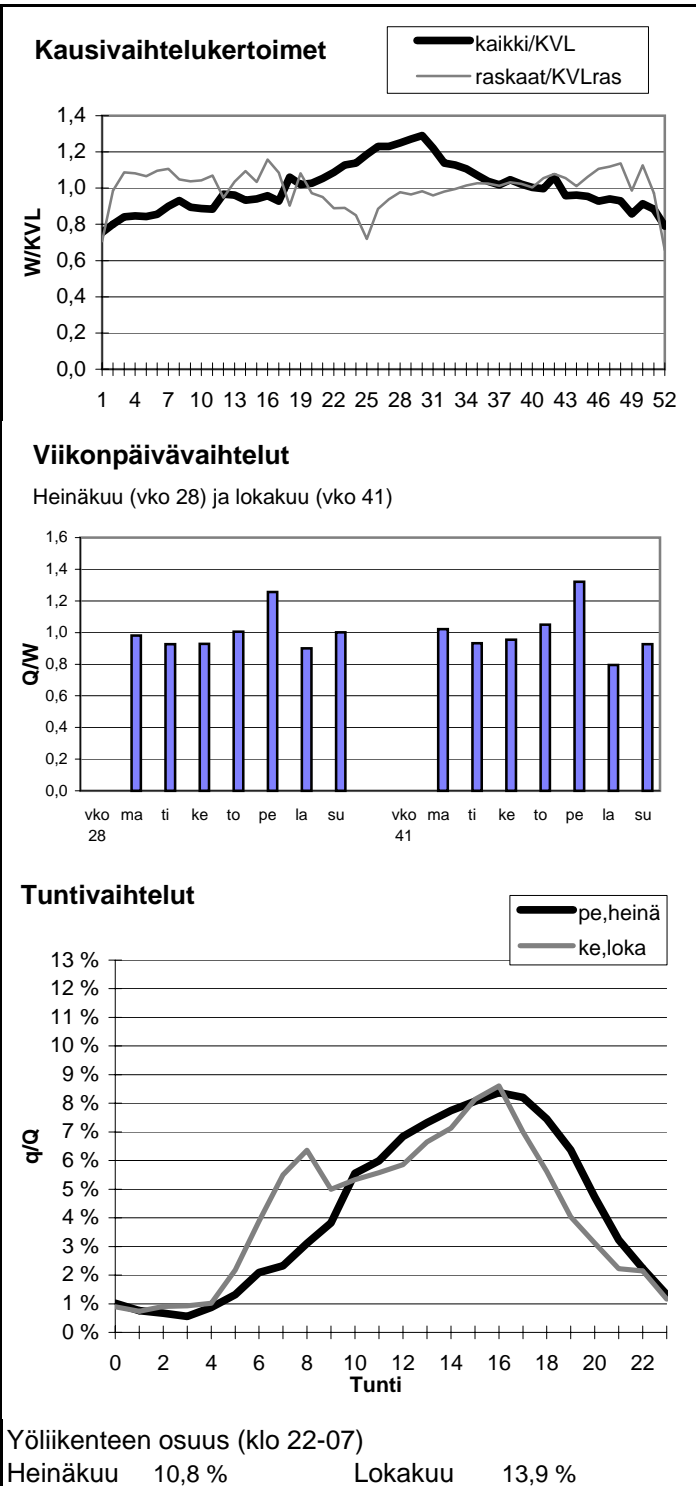

Vuoden 2005 liikennemäärät:

KVL	13516	KVLras	1639	Tieosa =	303	Suunta1 =	Imatra
KAVL	14408	KAVLras	2107	Etäisyys =	2280	Suunta2 =	Lappeenranta
KKVL	15072	KKVLras	1519	Kaistoja =	2		

Liikenteen koostumus:

	Ha	Ha+pk	Ha+av	La	Kaip	Kapp	Katp	Kevyet	Raskaat
Arkiliikenne	83,5 %	1,7 %	0,2 %	0,7 %	3,3 %	2,6 %	7,9 %	85,4 %	14,6 %
Koko vuosi	85,7 %	1,9 %	0,3 %	0,8 %	2,7 %	2,2 %	6,5 %	87,9 %	12,1 %

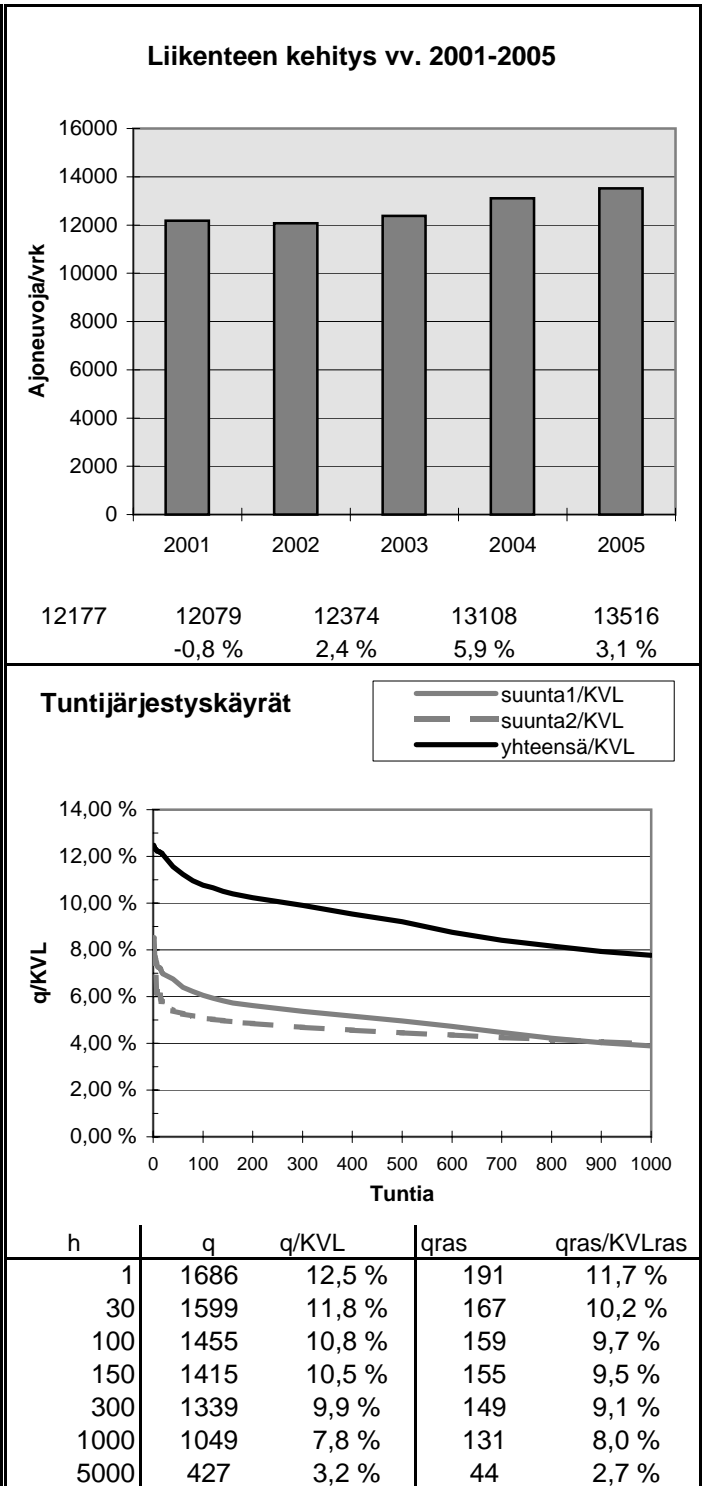
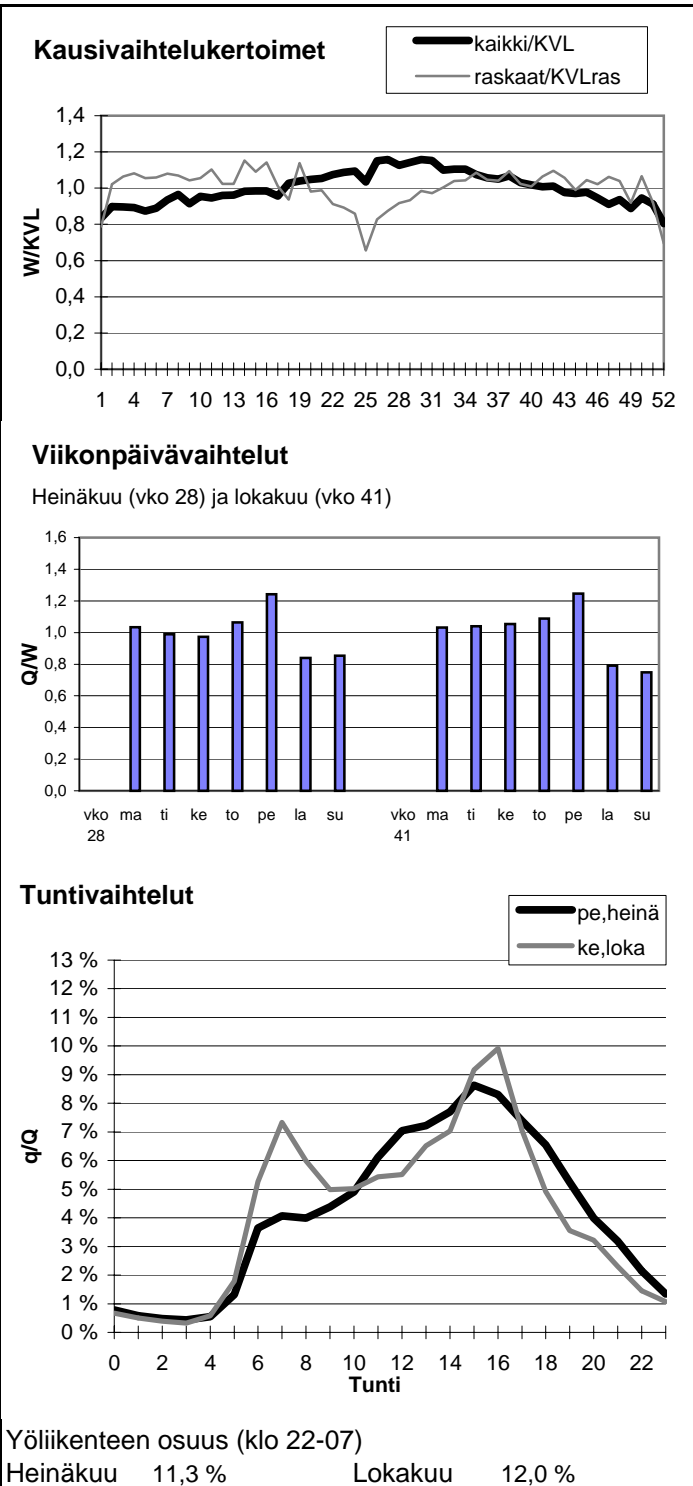

Vuoden 2005 liikennemäärät:

KVL	4006	KVLras	582	Tieosa =	318	Suunta1 =	Parikkala
KAVL	3933	KAVLras	751	Etäisyys =	2733	Suunta2 =	Imatra
KKVL	5135	KKVLras	573	Kaistoja =	2		

Liikenteen koostumus:

	Ha	Ha+pk	Ha+av	La	Kaip	Kapp	Katp	Kevyet	Raskaat
Arkiliikenne	78,0 %	2,3 %	0,6 %	0,9 %	3,7 %	3,3 %	11,2 %	80,9 %	19,1 %
Koko vuosi	82,2 %	2,6 %	0,6 %	0,8 %	3,0 %	2,4 %	8,3 %	85,5 %	14,5 %

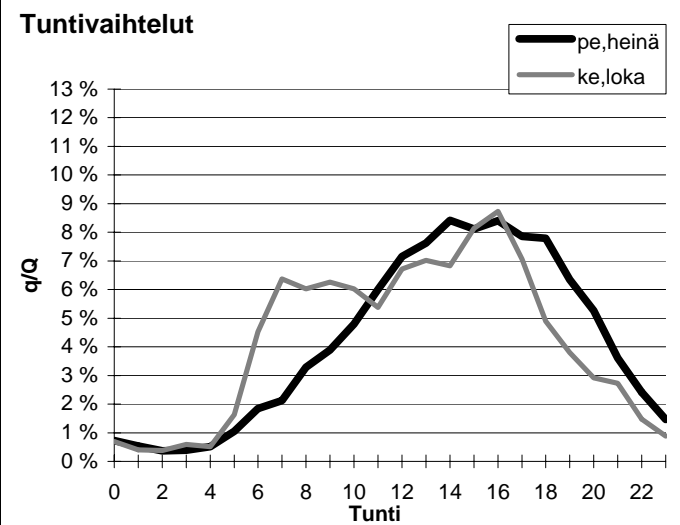
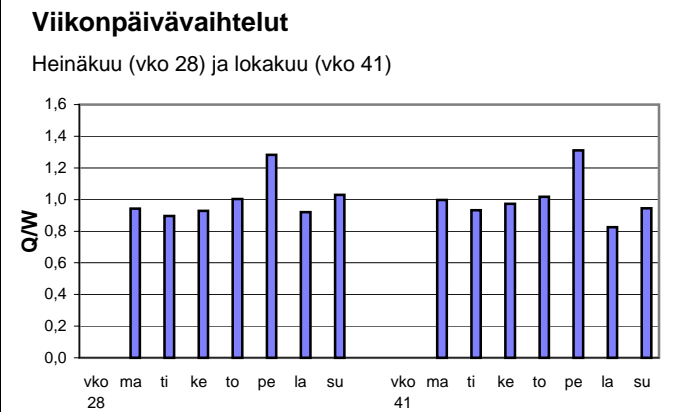
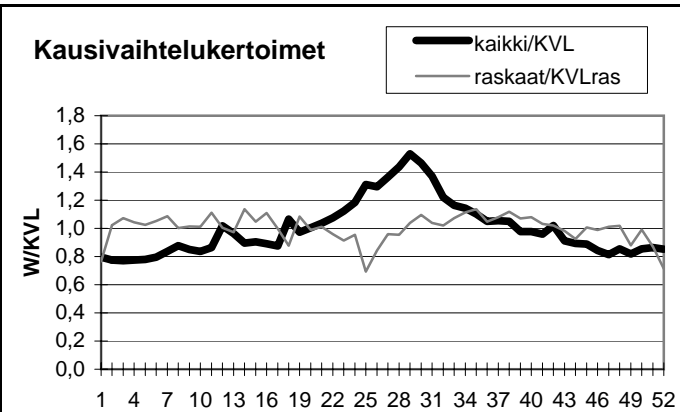

Yöliikenteen osuus (klo 22-07)

Heinäkuu	9,3 %	Lokakuu	11,1 %
----------	-------	---------	--------

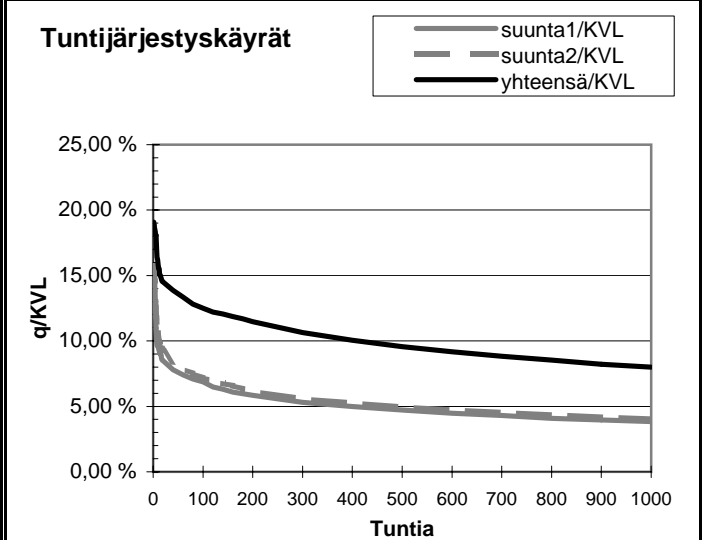
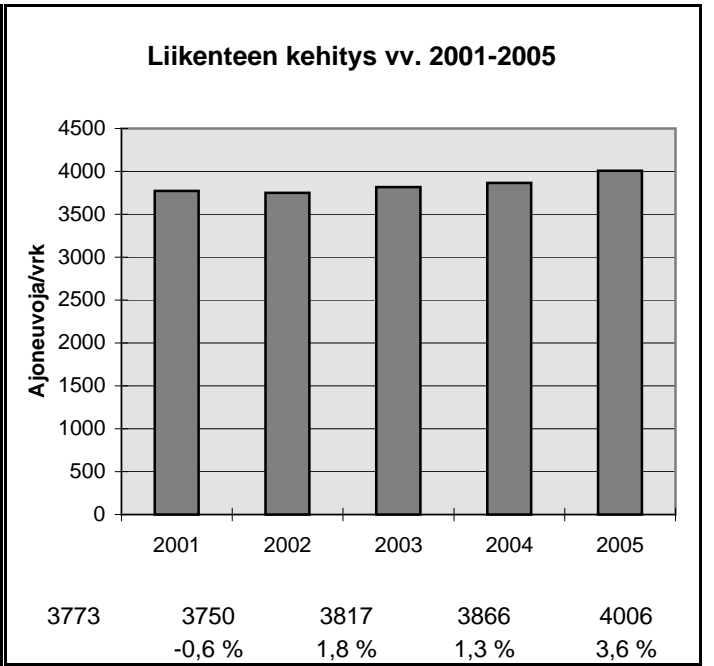

h	q	q/KVL	qras	qras/KVLras
1	764	19,1 %	70	12,0 %
30	568	14,2 %	62	10,7 %
100	501	12,5 %	59	10,1 %
150	478	11,9 %	57	9,8 %
300	426	10,6 %	54	9,3 %
1000	320	8,0 %	46	7,9 %
5000	123	3,1 %	18	3,1 %

Vuoden 2005 liikennemäärät:

KVL	5237	KVLras	1289	Tieosa =	36	Suunta1 =	Vaalimaa
KAVL	5502	KAVLras	1533	Etäisyys =	2951	Suunta2 =	Hamina
KKVL	5904	KKVLras	1349	Kaistoja =	2		

Liikenteen koostumus:

	Ha	Ha+pk	Ha+av	La	Kaip	Kapp	Katp	Kevyet	Raskaat
Arkiliikenne	69,5 %	2,1 %	0,5 %	1,7 %	3,7 %	11,5 %	11,0 %	72,1 %	27,9 %
Koko vuosi	72,7 %	2,2 %	0,5 %	1,8 %	3,2 %	10,5 %	9,2 %	75,4 %	24,6 %

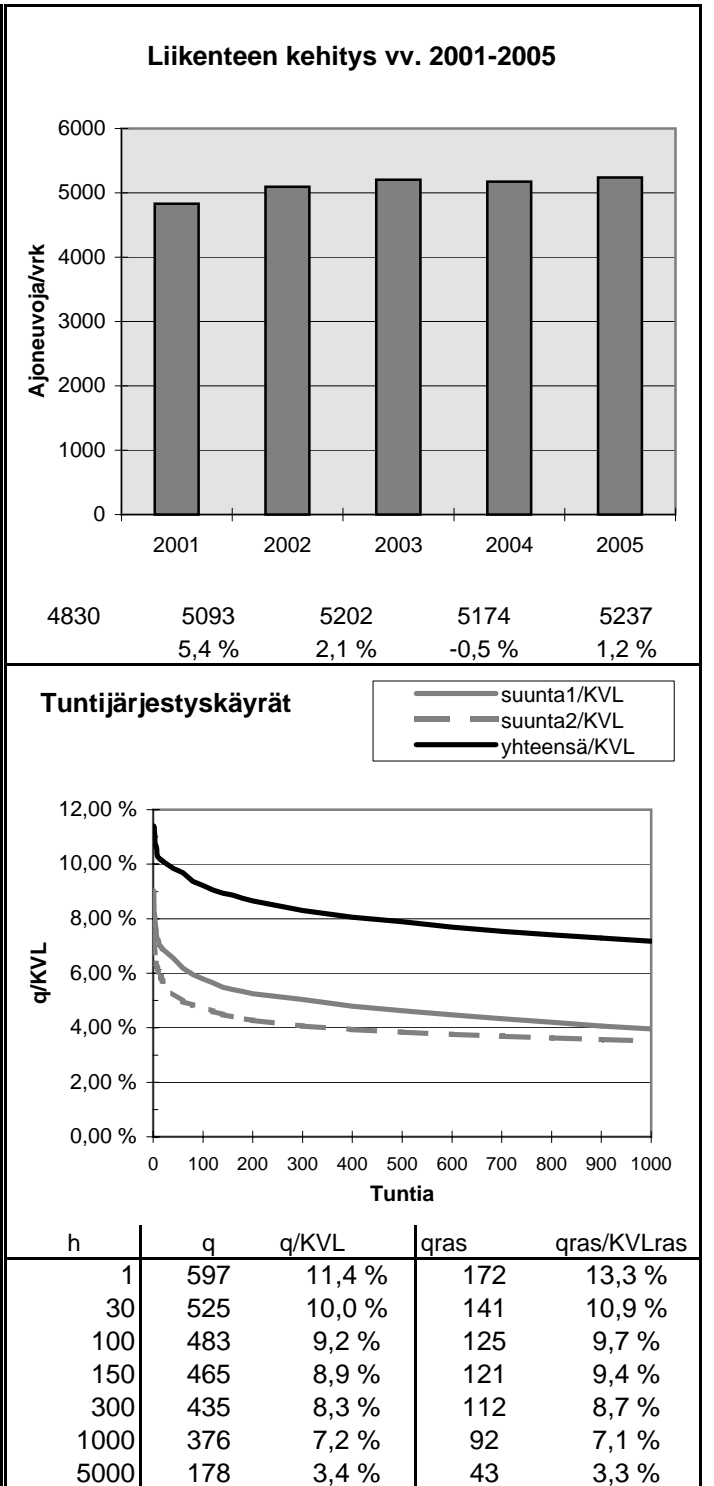
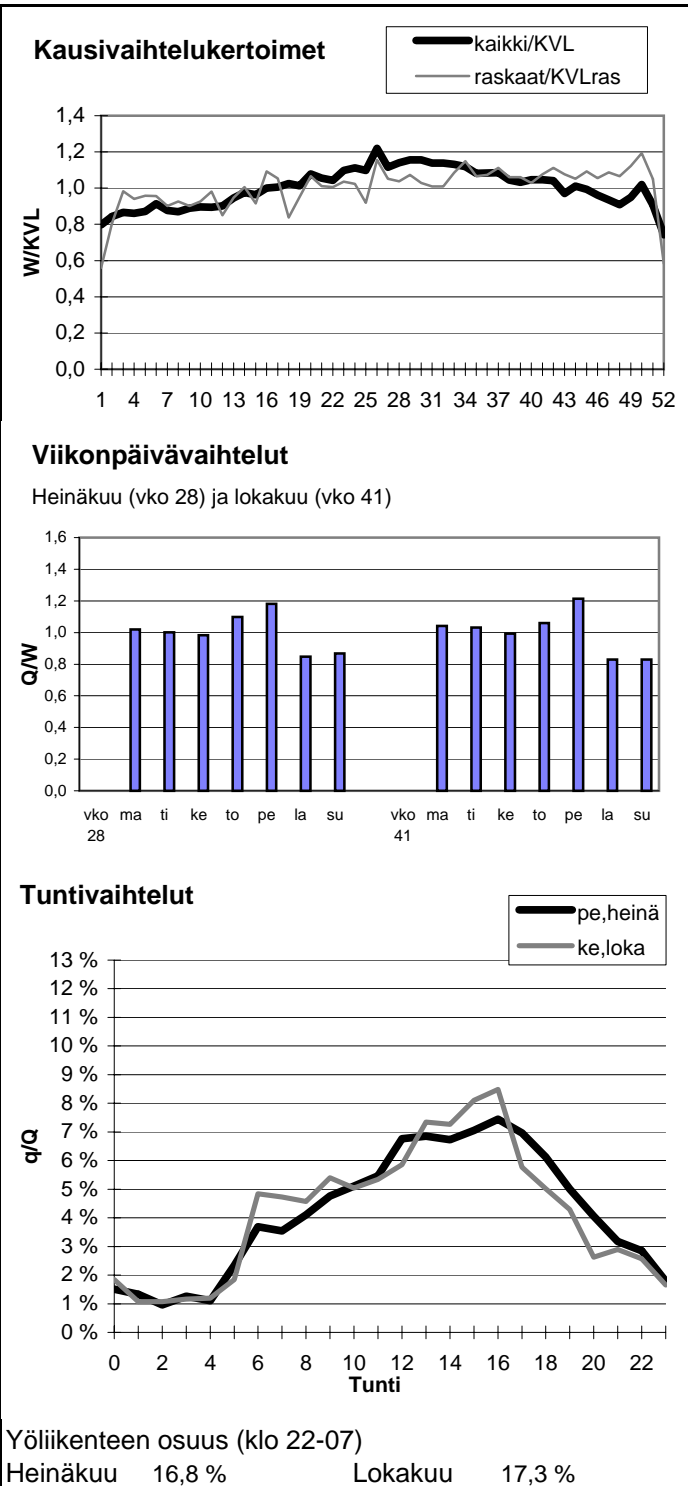

Vuoden 2005 liikennemäärät:

KVL	1788	KVLras	395
KAVL	1730	KAVLras	501
KKVL	2188	KKVLras	361

Tieosa = 229
 Etäisyys = 3106
 Kaistoja = 2

Suunta1 = Lappeenranta
 Suunta2 = Mikkeli

Liikenteen koostumus:

	Ha	Ha+pk	Ha+av	La	Kaip	Kapp	Katp	Kevyet	Raskaat
Arkiliikenne	68,5 %	2,1 %	0,4 %	1,6 %	3,1 %	4,5 %	19,8 %	71,0 %	29,0 %
Koko vuosi	75,1 %	2,4 %	0,4 %	1,5 %	2,4 %	3,4 %	14,8 %	77,9 %	22,1 %

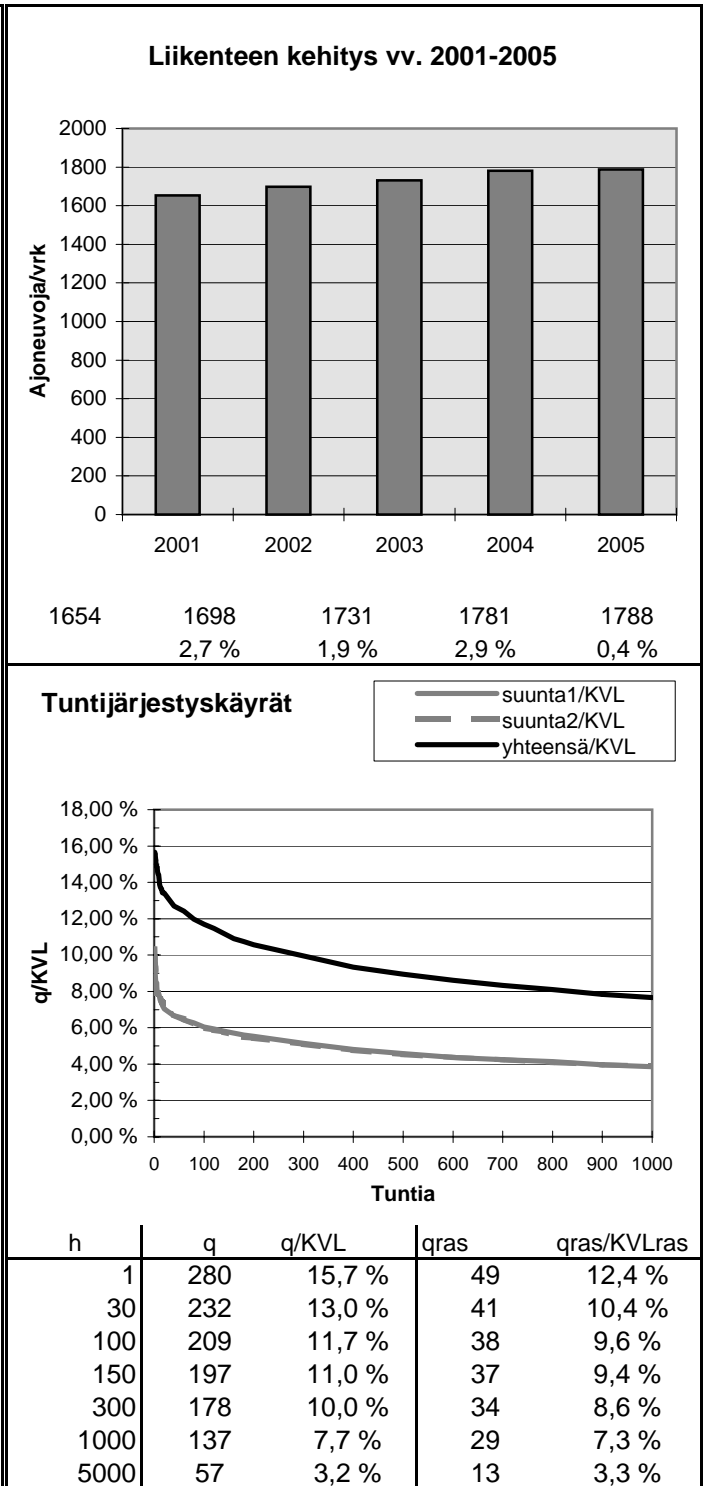
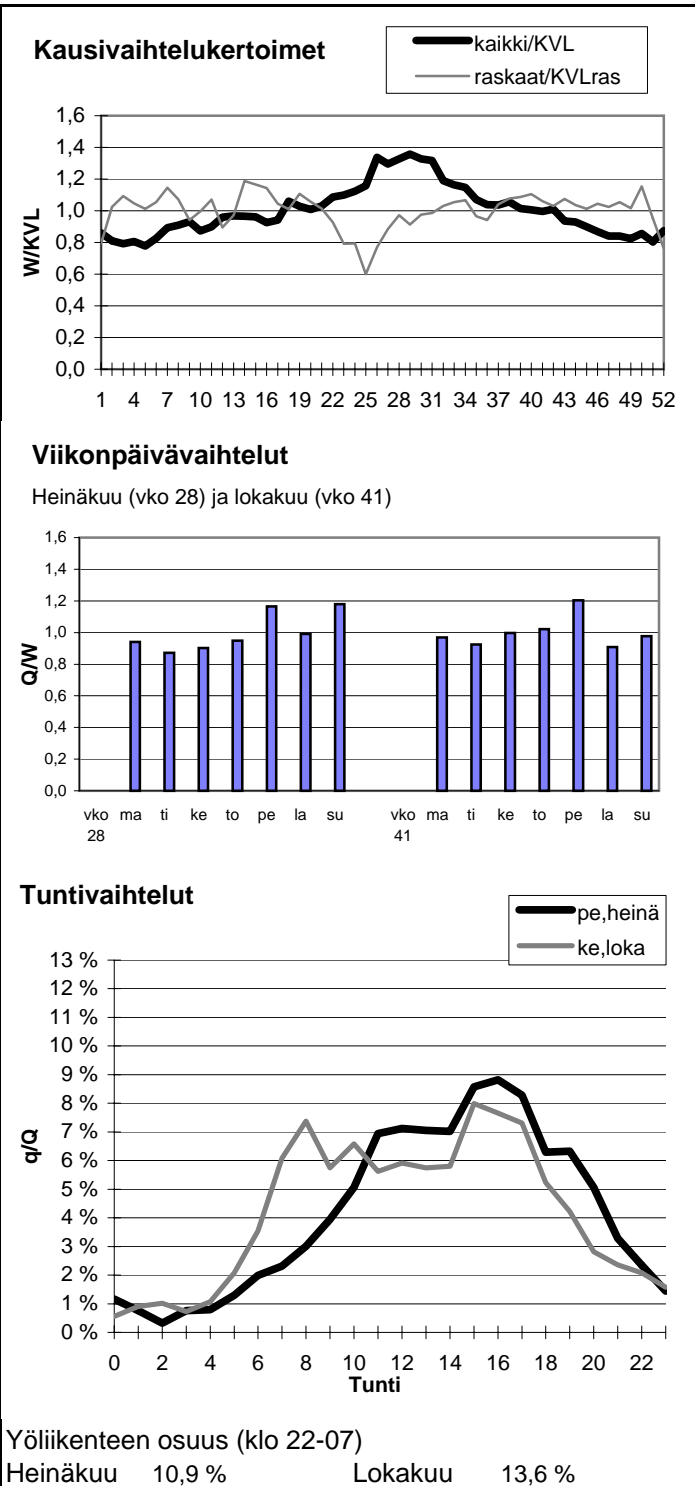

Vuoden 2005 liikennemäärät:

KVL	2735	KVLras	397
KAVL	2392	KAVLras	515
KKVL	3959	KKVLras	370

Tieosa =	15	Suunta1 =	Mikkeli
Etäisyys =	705	Suunta2 =	Kouvola
Kaistoja =	2		

Liikenteen koostumus:

	Ha	Ha+pk	Ha+av	La	Kaip	Kapp	Katp	Kevyet	Raskaat
Arkiliikenne	74,5 %	3,5 %	0,5 %	1,3 %	2,7 %	2,6 %	14,9 %	78,5 %	21,5 %
Koko vuosi	81,2 %	3,8 %	0,5 %	1,1 %	1,9 %	1,7 %	9,8 %	85,5 %	14,5 %

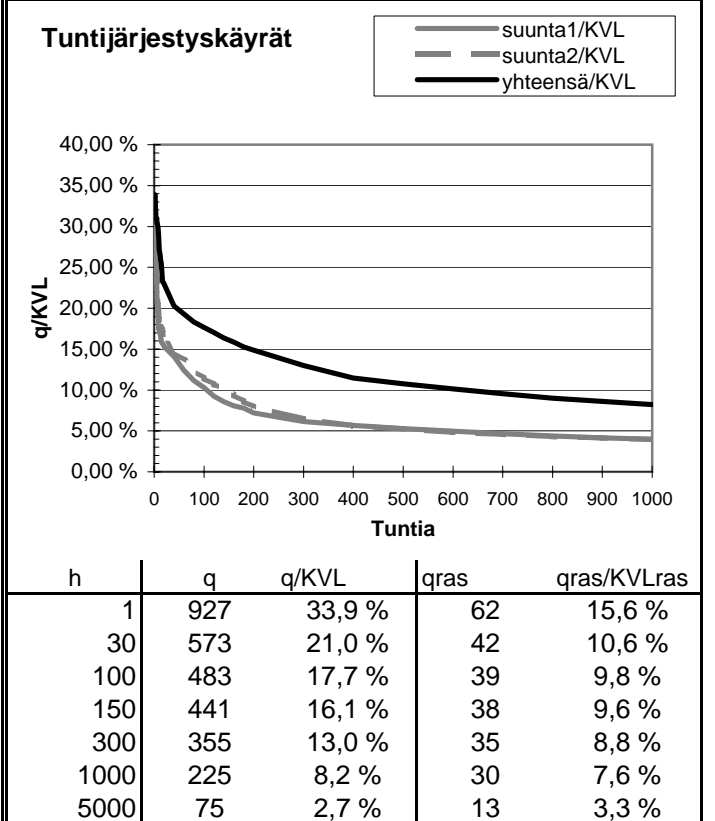
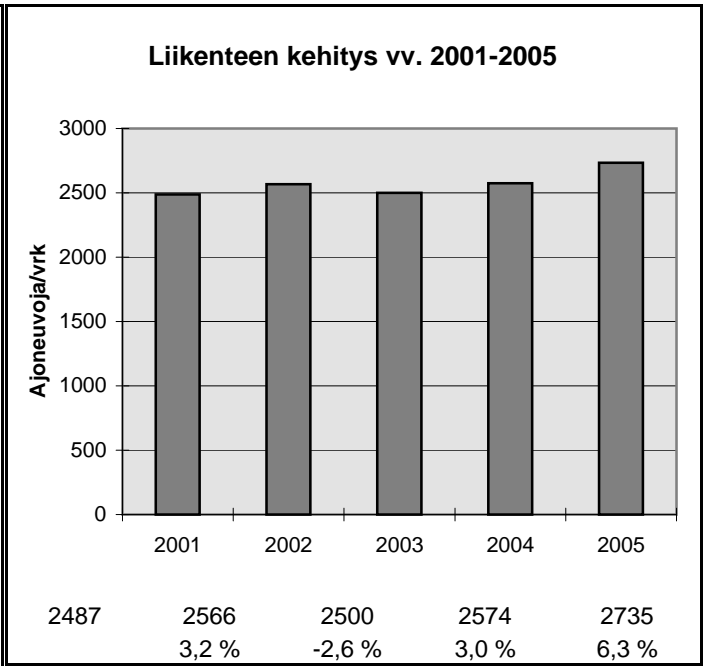
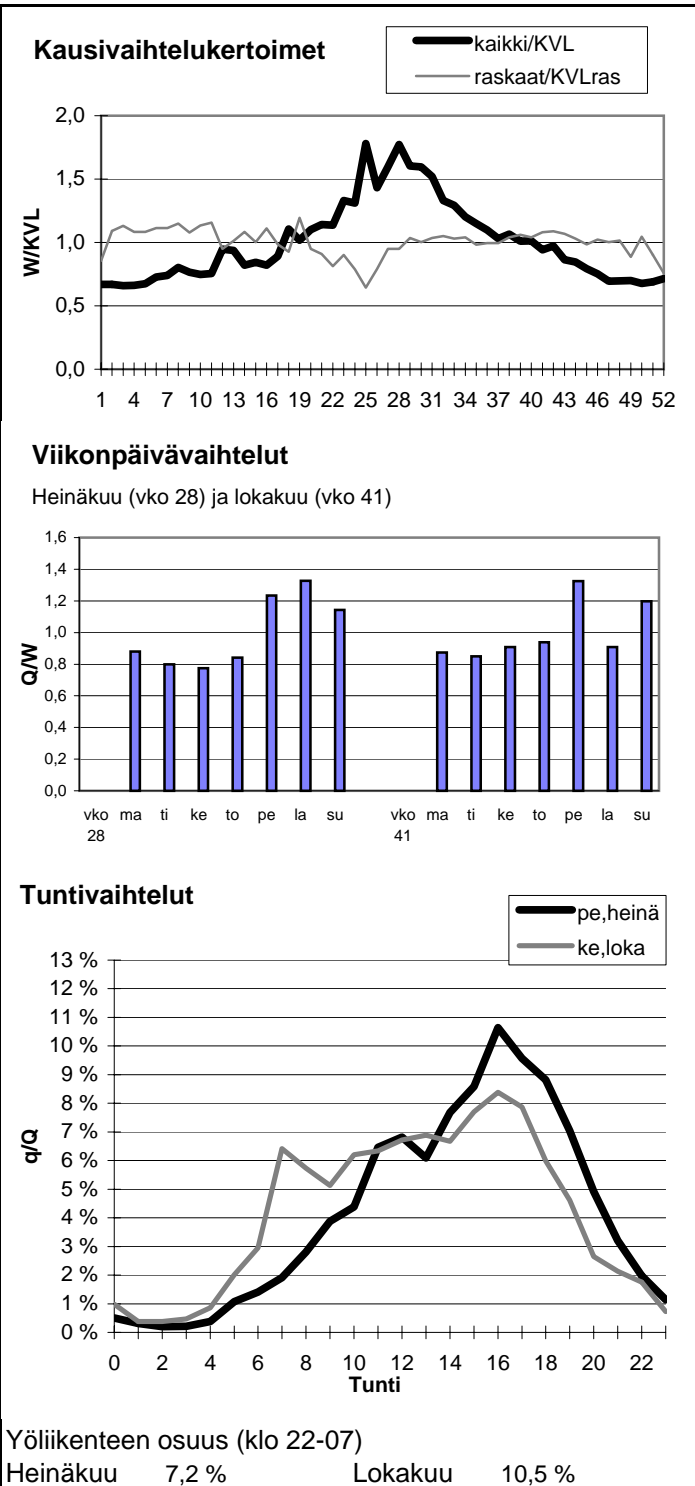

Vuoden 2005 liikennemäärät:

KVL	1463	KVLras	101	Tieosa =	20	Suunta1 =	Imatra
KAVL	1305	KAVLras	131	Etäisyys =	2843	Suunta2 =	Puumala
KKVL	2272	KKVLras	102	Kaistoja =	2		

Liikenteen koostumus:

	Ha	Ha+pk	Ha+av	La	Kaip	Kapp	Katp	Kevyet	Raskaat
Arkiliikenne	84,0 %	5,5 %	0,5 %	1,1 %	2,2 %	0,5 %	6,3 %	90,0 %	10,0 %
Koko vuosi	86,8 %	5,6 %	0,6 %	0,8 %	1,7 %	0,4 %	4,1 %	93,1 %	6,9 %

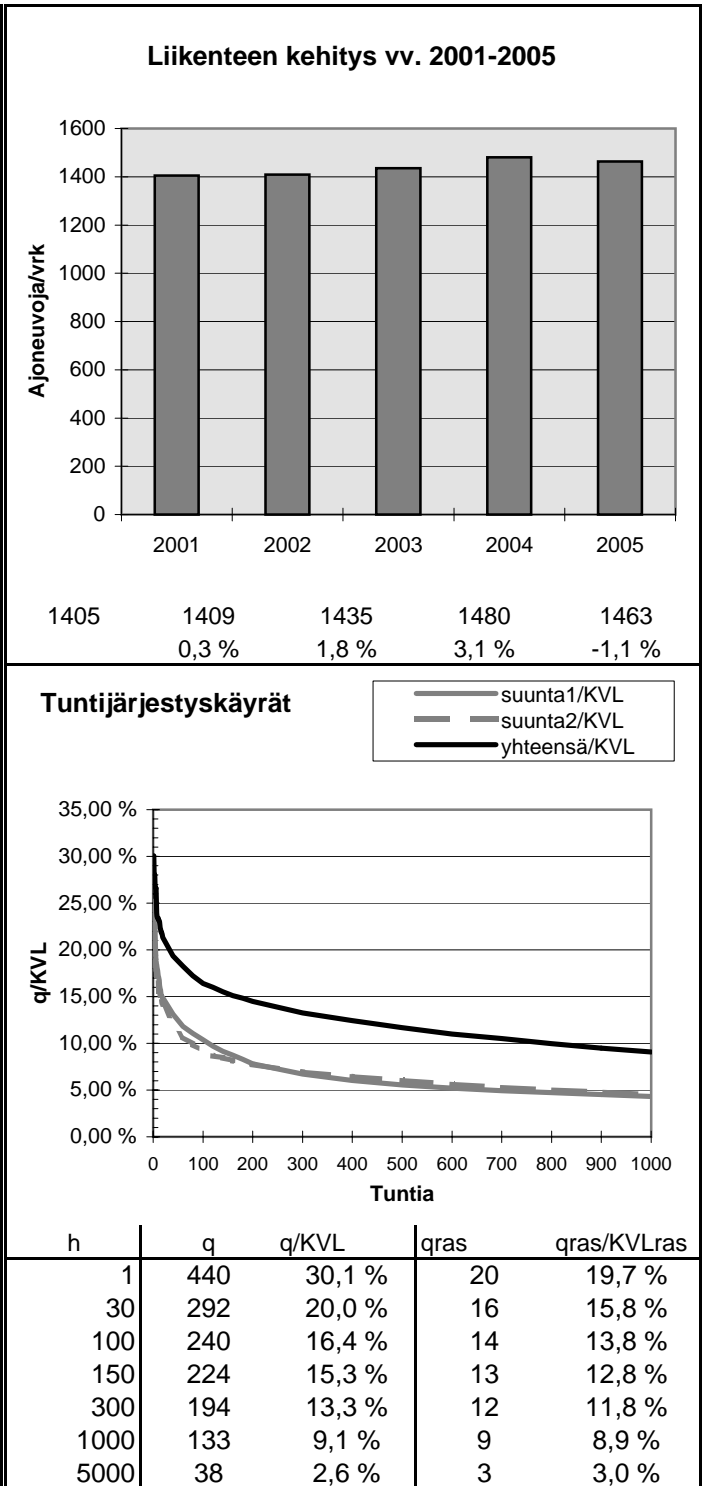
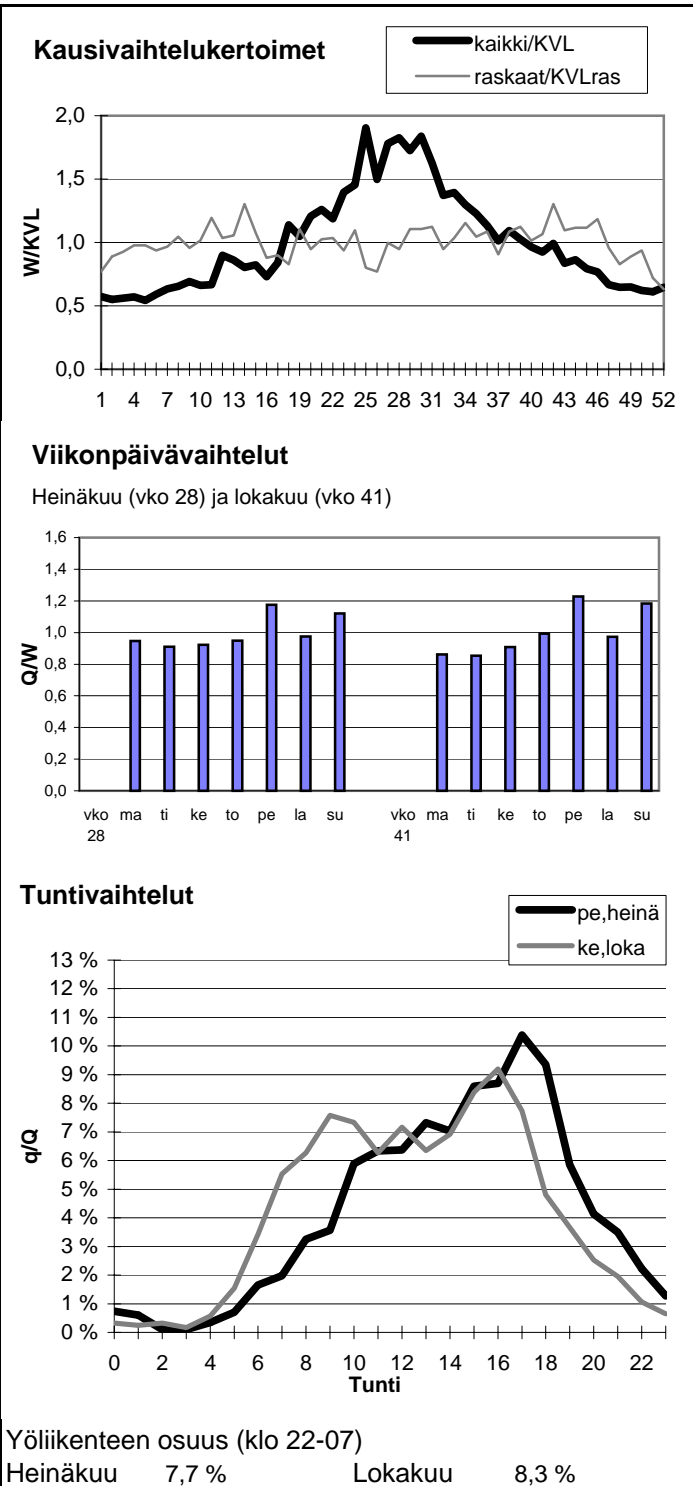

Vuoden 2005 liikennemäärät:

KVL	9710	KVLras	1440
KAVL	9482	KAVLras	1823
KKVL	11885	KKVLras	1394

Tieosa = 202	Suunta1 = Lappeenranta
Etäisyys = 2931	Suunta2 = Kouvola
Kaistoja = 2	

Liikenteen koostumus:

	Ha	Ha+pk	Ha+av	La	Kaip	Kapp	Katp	Kevyet	Raskaat
Arkiliikenne	78,2 %	2,0 %	0,5 %	0,8 %	3,6 %	4,4 %	10,4 %	80,8 %	19,2 %
Koko vuosi	82,4 %	2,2 %	0,5 %	0,8 %	2,8 %	3,4 %	7,9 %	85,2 %	14,8 %

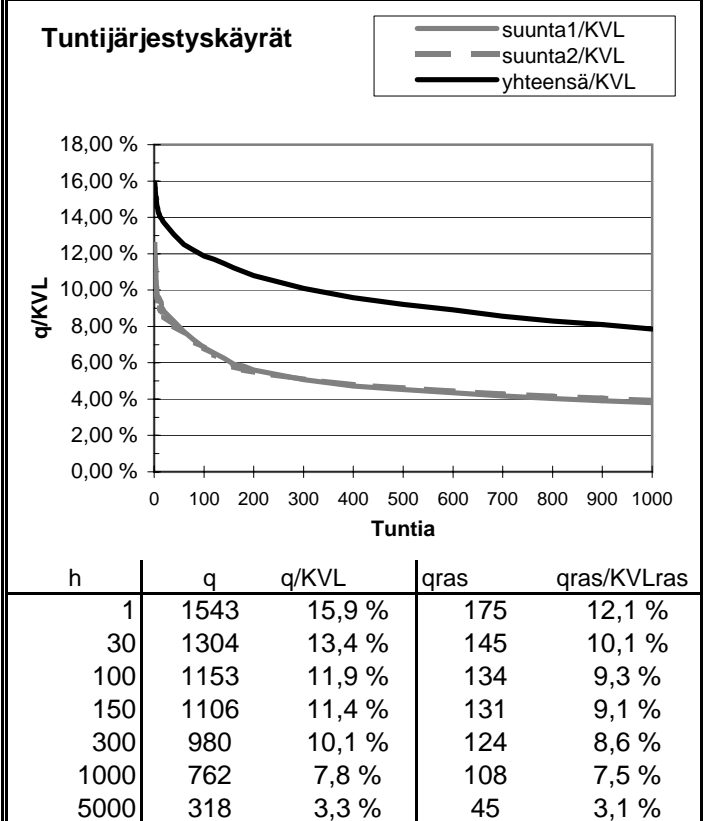
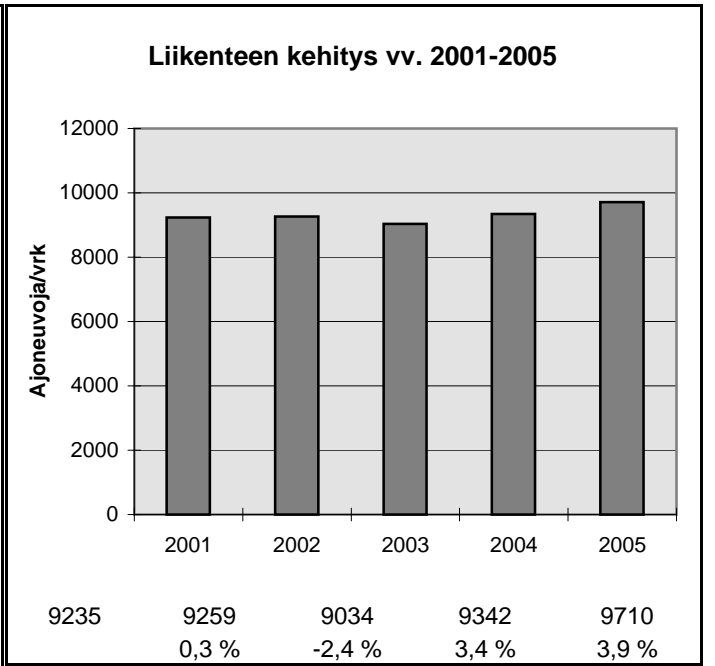
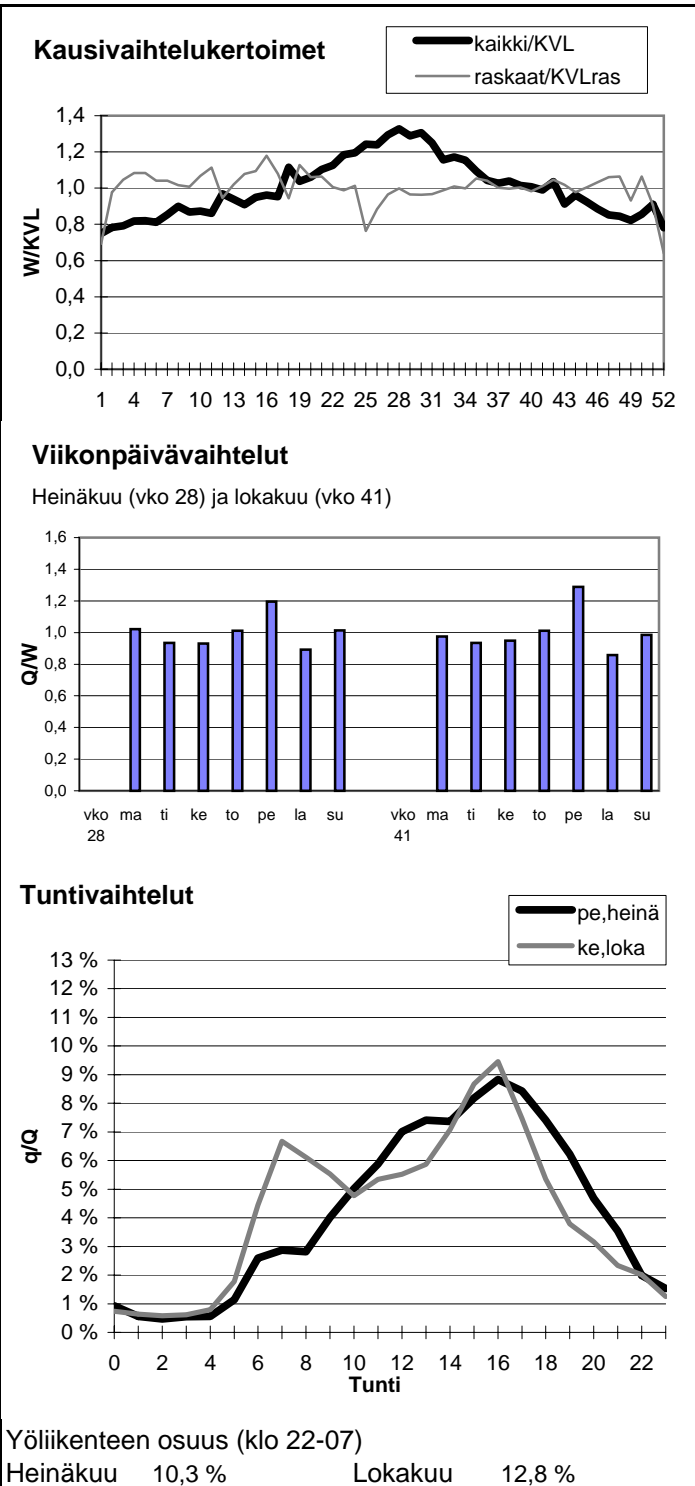

Vuoden 2005 liikennemäärät:

KVL	6448	KVLras	1219
KAVL	7201	KAVLras	1604
KKVL	6681	KKVLras	1126

Tieosa = 3	Suunta1 = Kouvola
Etäisyys = 2985	Suunta2 = Kotka
Kaistoja = 2	

Liikenteen koostumus:

	Ha	Ha+pk	Ha+av	La	Kaip	Kapp	Katp	Kevyet	Raskaat
Arkiliikenne	76,3 %	1,2 %	0,2 %	0,7 %	4,2 %	6,8 %	10,6 %	77,7 %	22,3 %
Koko vuosi	79,4 %	1,4 %	0,2 %	0,8 %	3,5 %	5,7 %	9,0 %	81,1 %	18,9 %

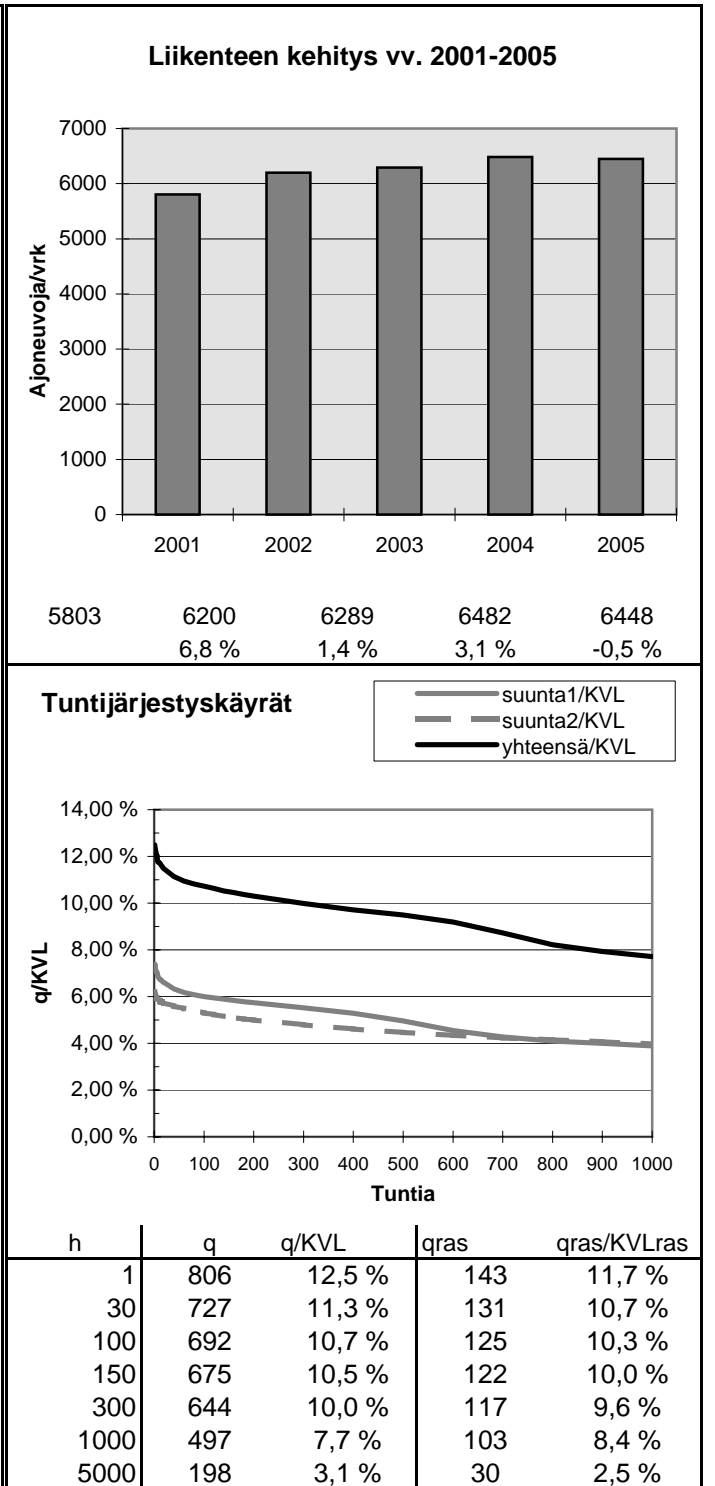
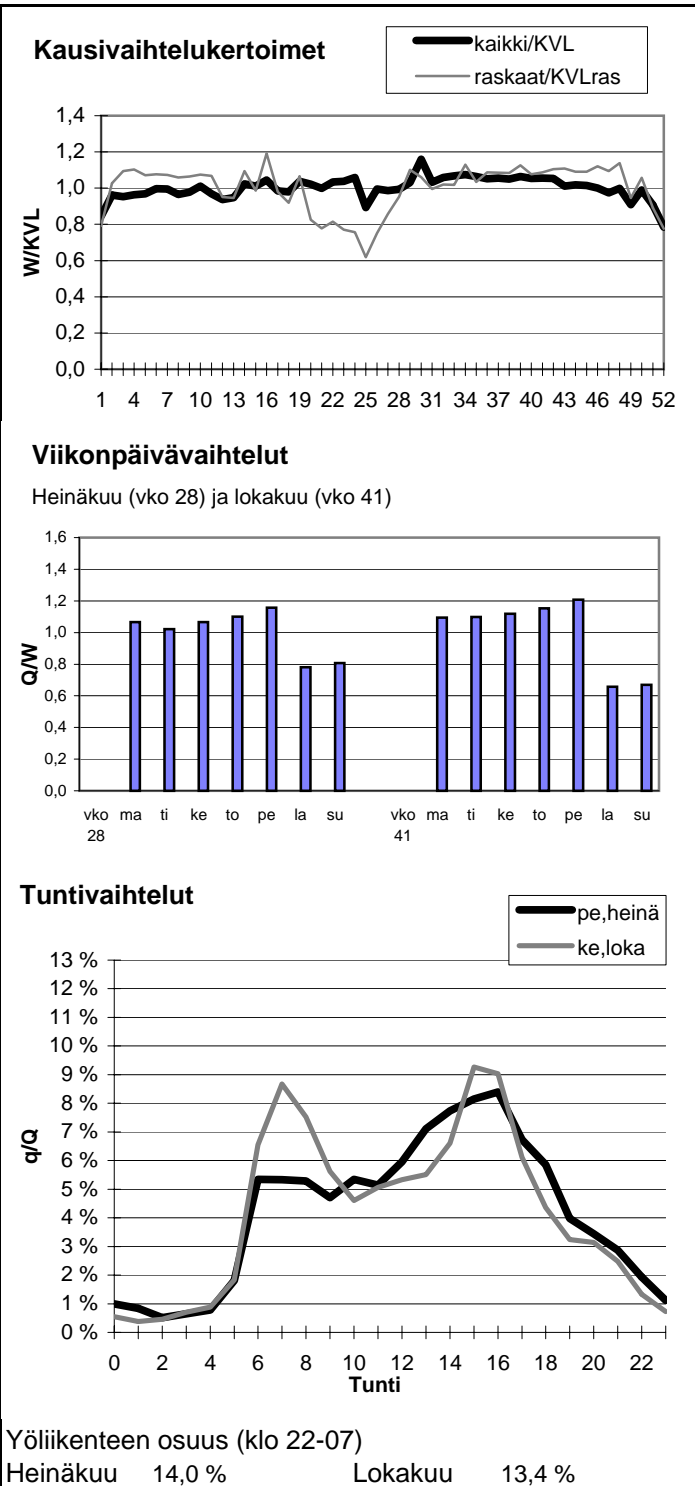

Vuoden 2005 liikennemäärät:

KVL	9082	KVLRas	695
KAVL	9051	KAVLRas	901
KKVL	11467	KKVLRas	690

Tieosa =	311	Suunta1 =	Joensuu
Etäisyys =	1070	Suunta2 =	Lappeenranta
Kaistoja =	4		

Liikenteen koostumus:

	Ha	Ha+pk	Ha+av	La	Kaip	Kapp	Katp	Kevyet	Raskaat
Arkiliikenne	87,2 %	2,5 %	0,4 %	0,4 %	2,9 %	1,7 %	4,9 %	90,0 %	10,0 %
Koko vuosi	89,1 %	2,7 %	0,5 %	0,4 %	2,3 %	1,3 %	3,7 %	92,3 %	7,7 %

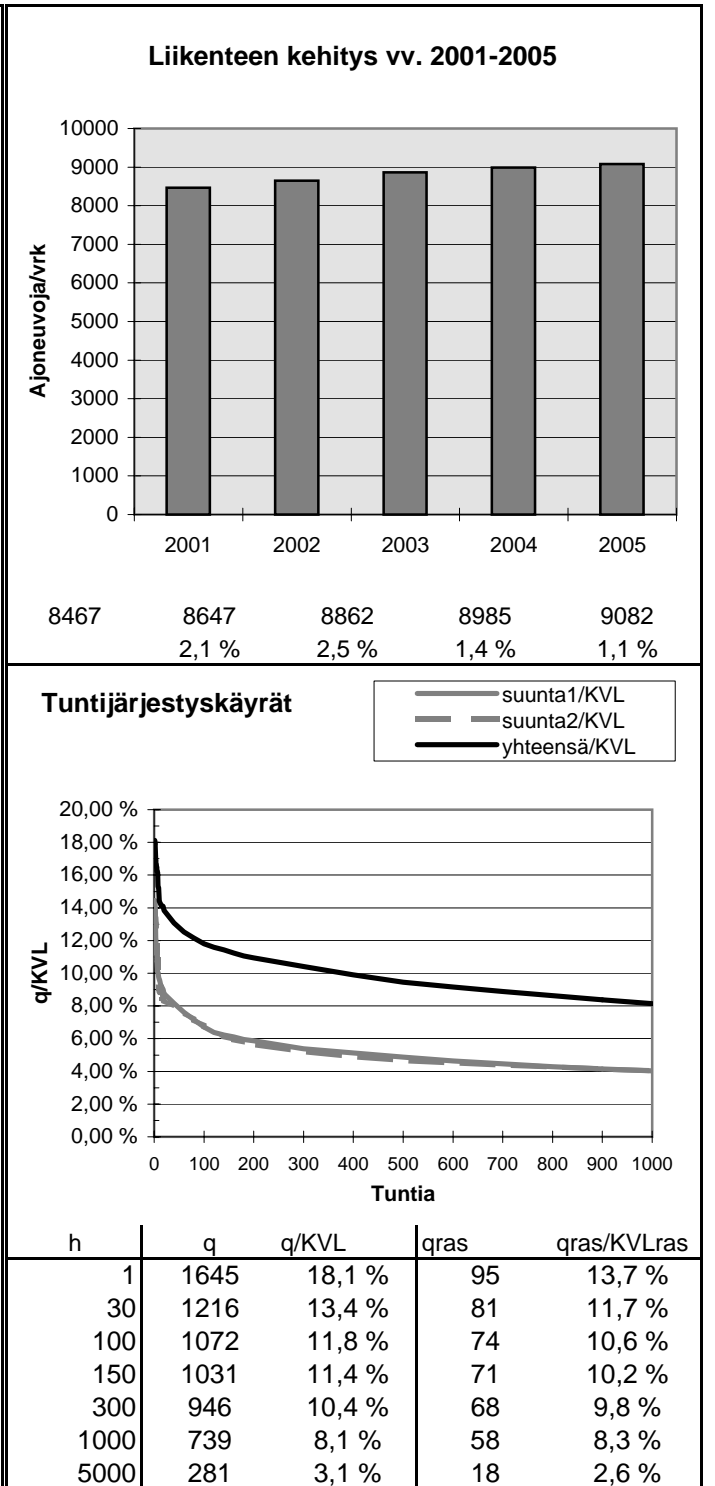
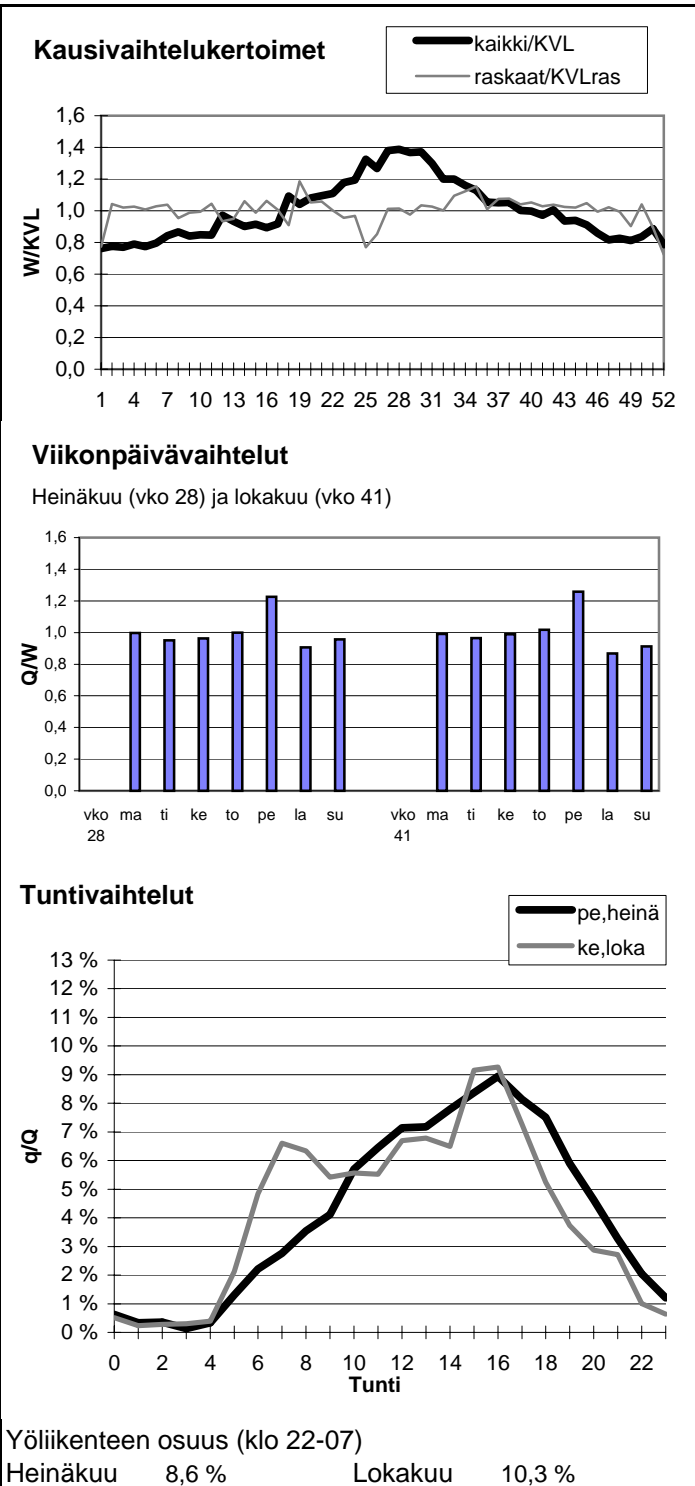

Vuoden 2005 liikennemäärät:

KVL	1316	KVLras	225	Tieosa =	25	Suunta1 =	Viipuri
KAVL	1394	KAVLras	246	Etäisyys =	5289	Suunta2 =	Imatra
KKVL	1368	KKVLras	220	Kaistoja =	4		

Liikenteen koostumus:

	Ha	Ha+pk	Ha+av	La	Kaip	Kapp	Katp	Kevyet	Raskaat
Arkiliikenne	81,4 %	0,8 %	0,2 %	0,9 %	1,2 %	9,0 %	6,5 %	82,3 %	17,7 %
Koko vuosi	82,0 %	0,7 %	0,2 %	0,9 %	1,1 %	8,5 %	6,6 %	82,9 %	17,1 %

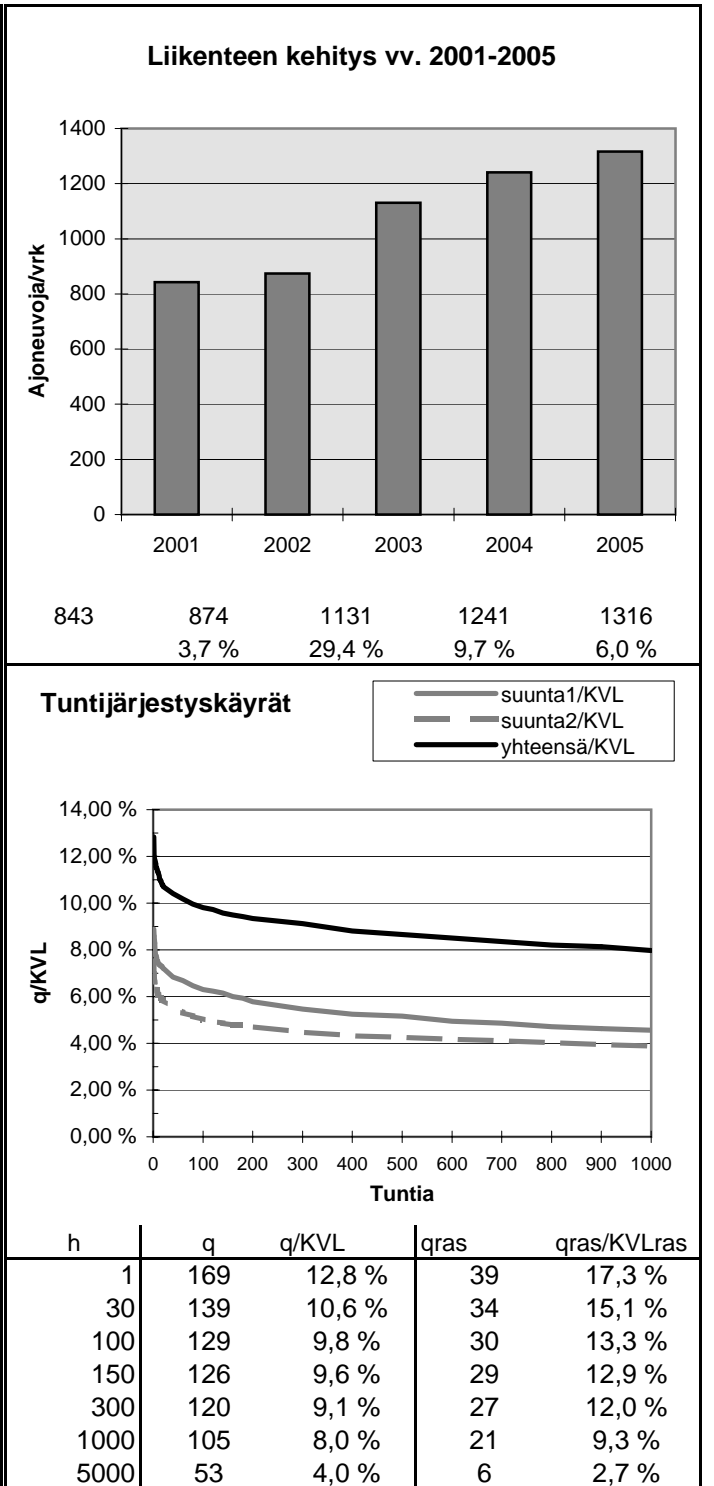
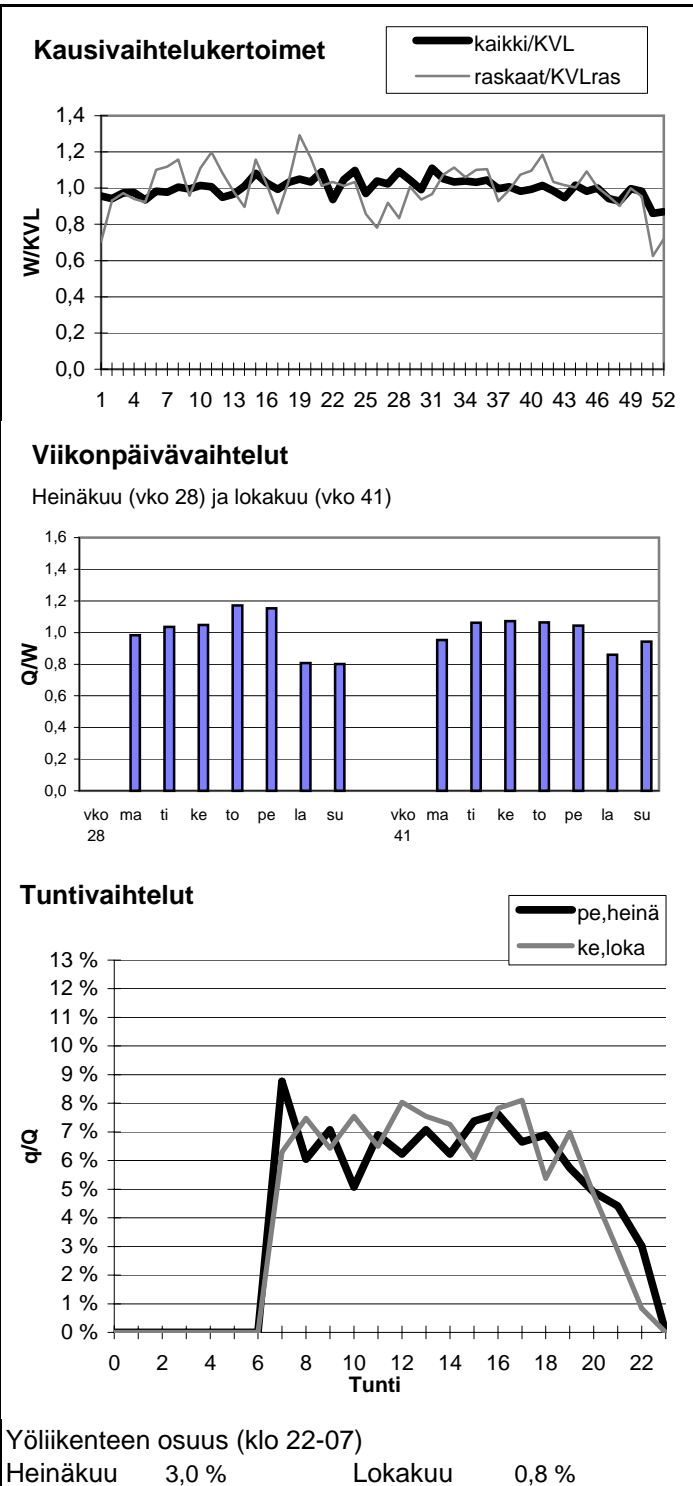

Vuoden 2005 liikennemäärät:

KVL	3142	KVLras	725	Tieosa =	240	Suunta1 =	Nuijamaa
KAVL	3430	KAVLras	888	Etäisyys =	391	Suunta2 =	Lappeenranta
KKVL	3342	KKVLras	723	Kaistoja =	2		

Liikenteen koostumus:

	Ha	Ha+pk	Ha+av	La	Kaip	Kapp	Katp	Kevyet	Raskaat
Arkiliikenne	71,8 %	1,8 %	0,5 %	1,1 %	3,9 %	13,8 %	7,1 %	74,1 %	25,9 %
Koko vuosi	74,7 %	1,8 %	0,4 %	1,1 %	3,3 %	12,5 %	6,2 %	76,9 %	23,1 %

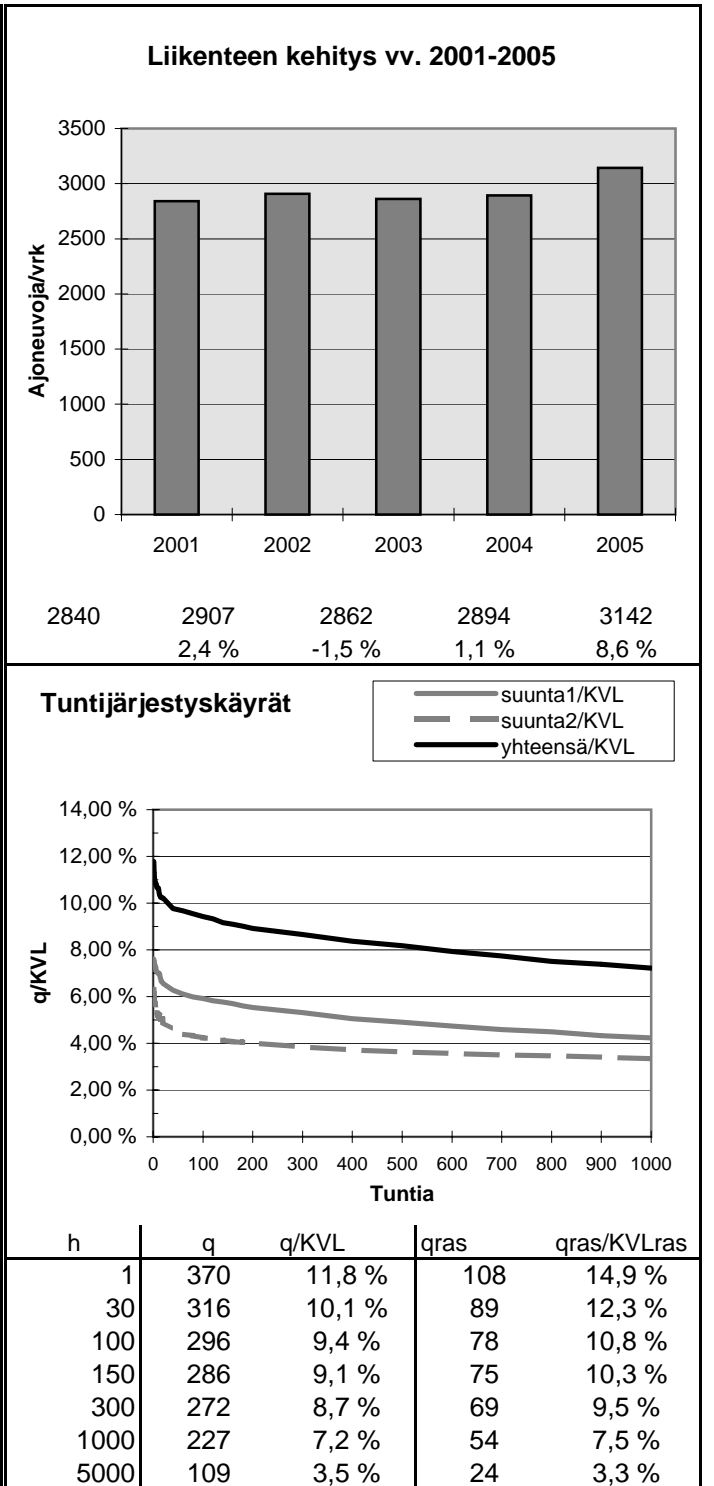
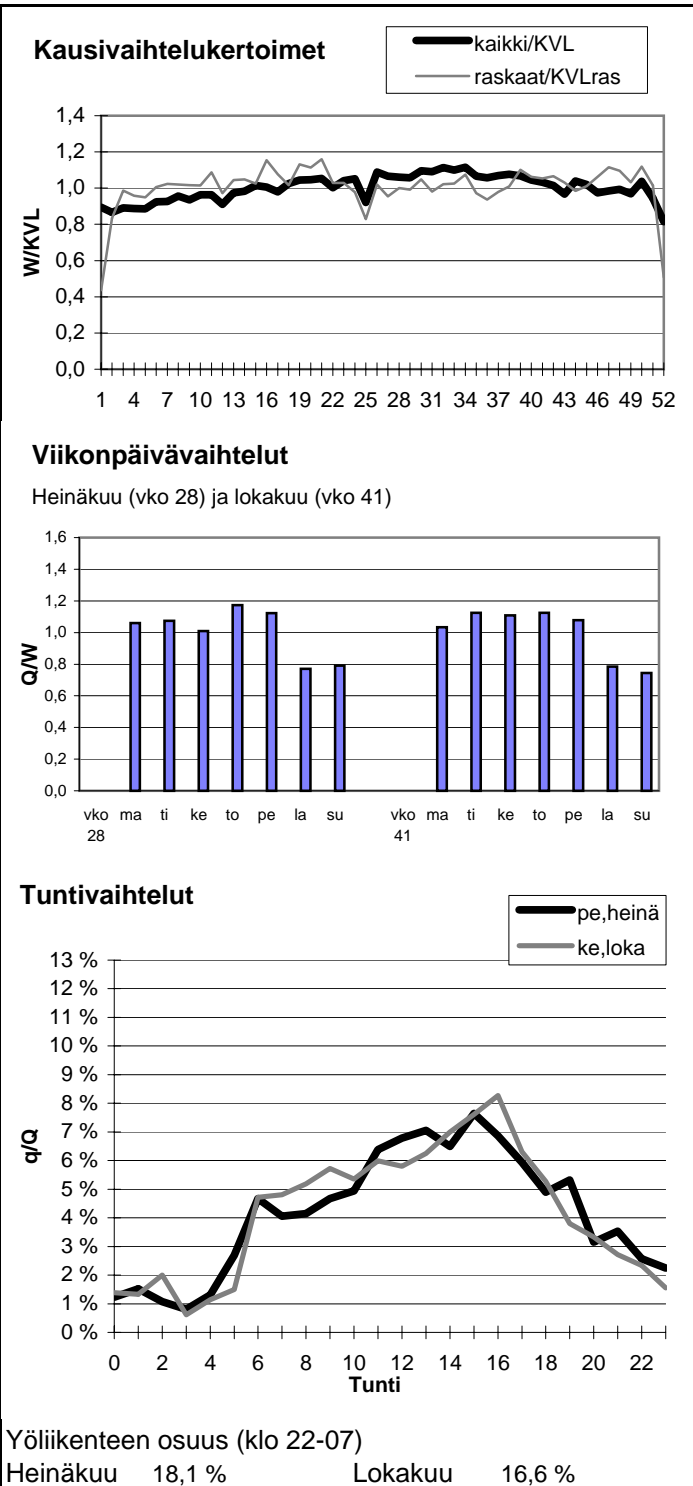

Vuoden 2005 liikennemäärät:

KVL	12442	KVLras	1624	Tieosa =	304	Suunta1 =	Imatra
KAVL	13231	KAVLras	2062	Etäisyys =	2706	Suunta2 =	Lappeenranta
KKVL	13827	KKVLras	1547	Kaistoja =	2		

Liikenteen koostumus:

	Ha	Ha+pk	Ha+av	La	Kaip	Kapp	Katp	Kevyet	Raskaat
Arkiliikenne	82,3 %	1,6 %	0,4 %	0,5 %	3,9 %	3,0 %	8,2 %	84,4 %	15,6 %
Koko vuosi	84,7 %	1,8 %	0,5 %	0,5 %	3,3 %	2,5 %	6,7 %	86,9 %	13,1 %

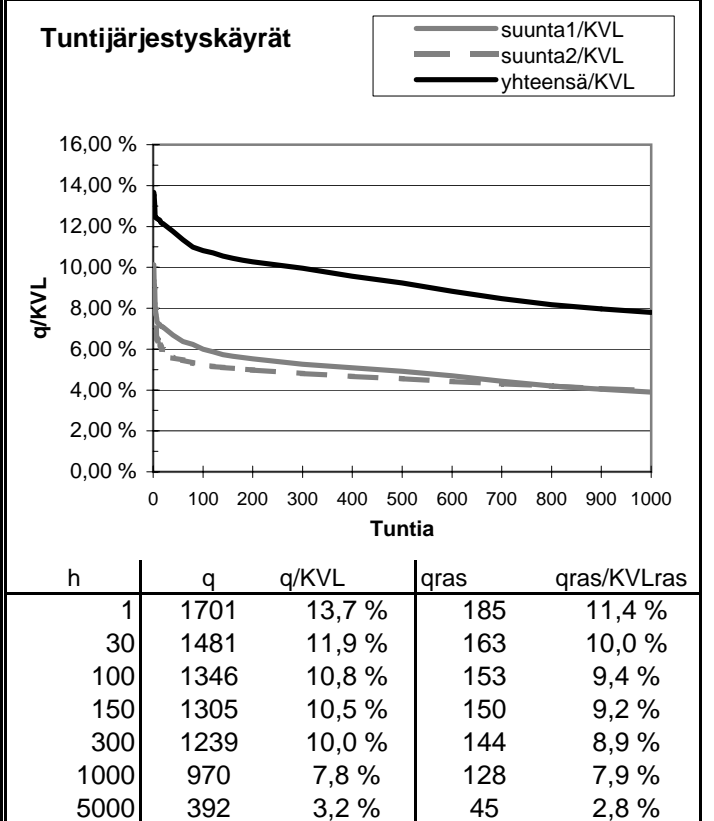
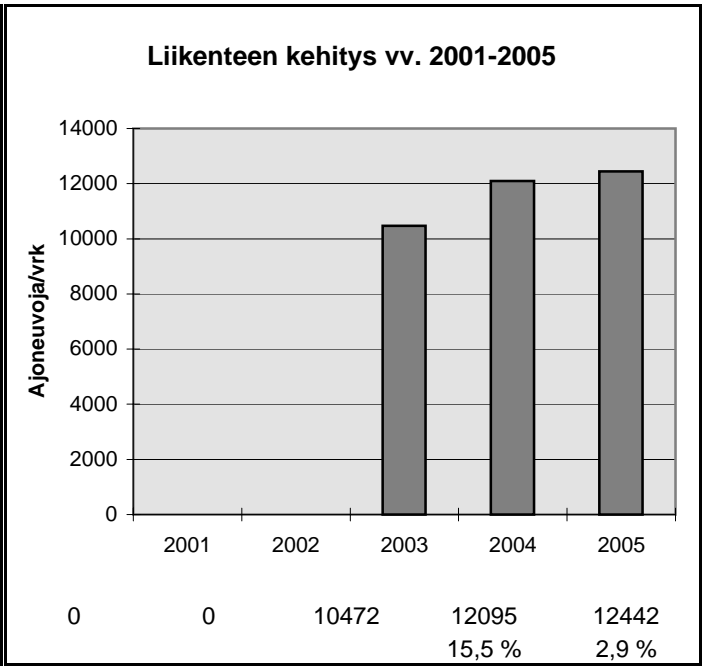
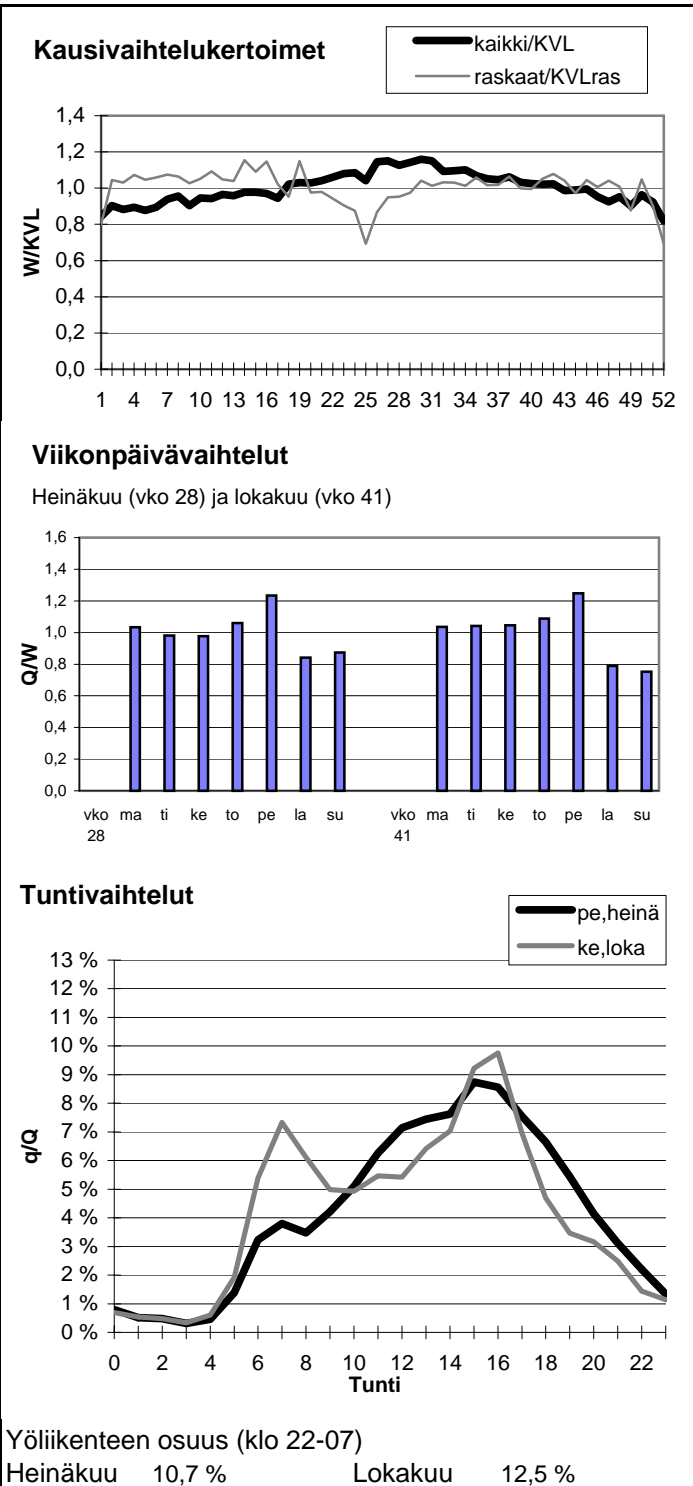

Vuoden 2005 liikennemäärät:

KVL	23787	KVLras	3275
KAVL	26480	KAVLras	4131
KKVL	24614	KKVLras	3274

Tieosa =	30	Suunta1 =	Hamina
Etäisyys =	1120	Suunta2 =	Karhula
Kaistoja =	6		

Liikenteen koostumus:

	Ha	Ha+pk	Ha+av	La	Kaip	Kapp	Katp	Kevyet	Raskaat
Arkiliikenne	83,1 %	1,0 %	0,2 %	0,2 %	4,9 %	5,6 %	5,0 %	84,4 %	15,6 %
Koko vuosi	84,9 %	1,1 %	0,2 %	0,2 %	4,2 %	5,1 %	4,2 %	86,2 %	13,8 %

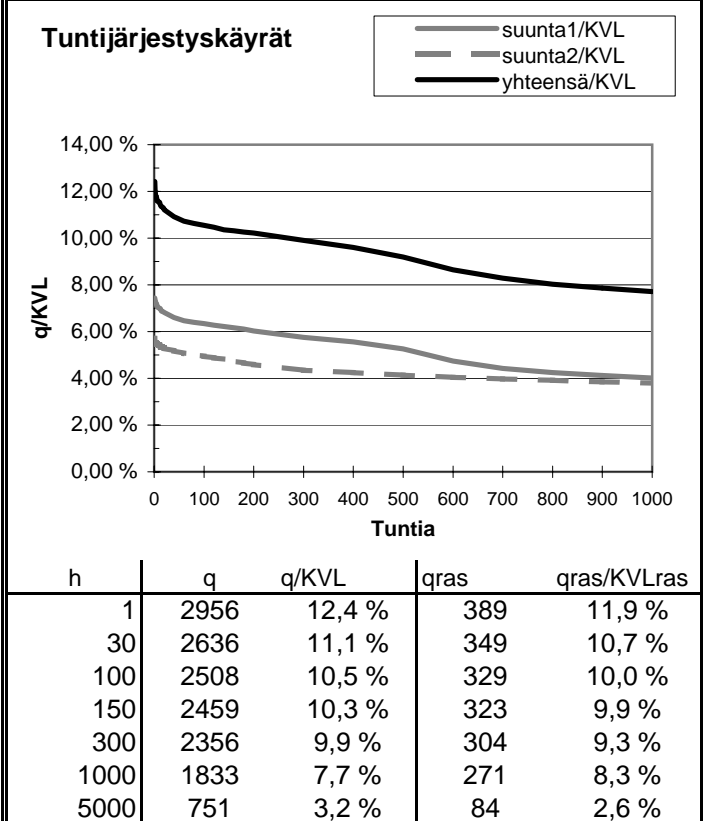
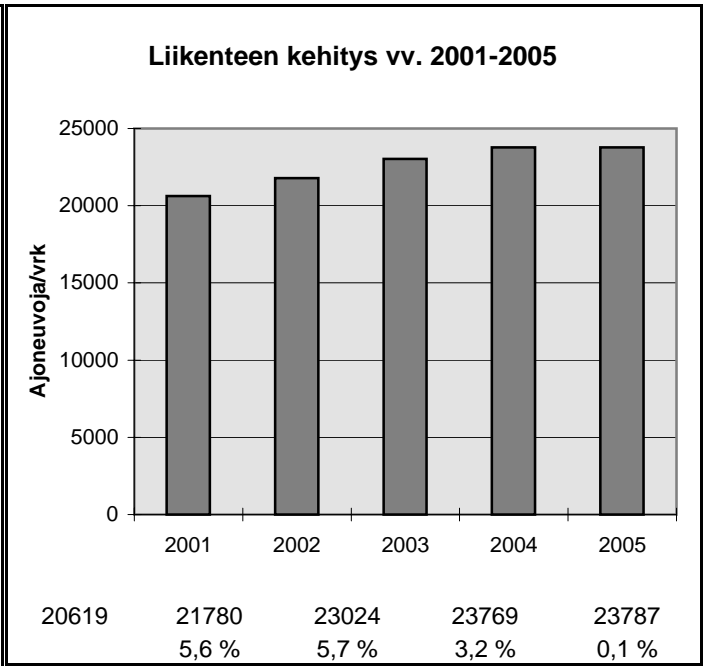
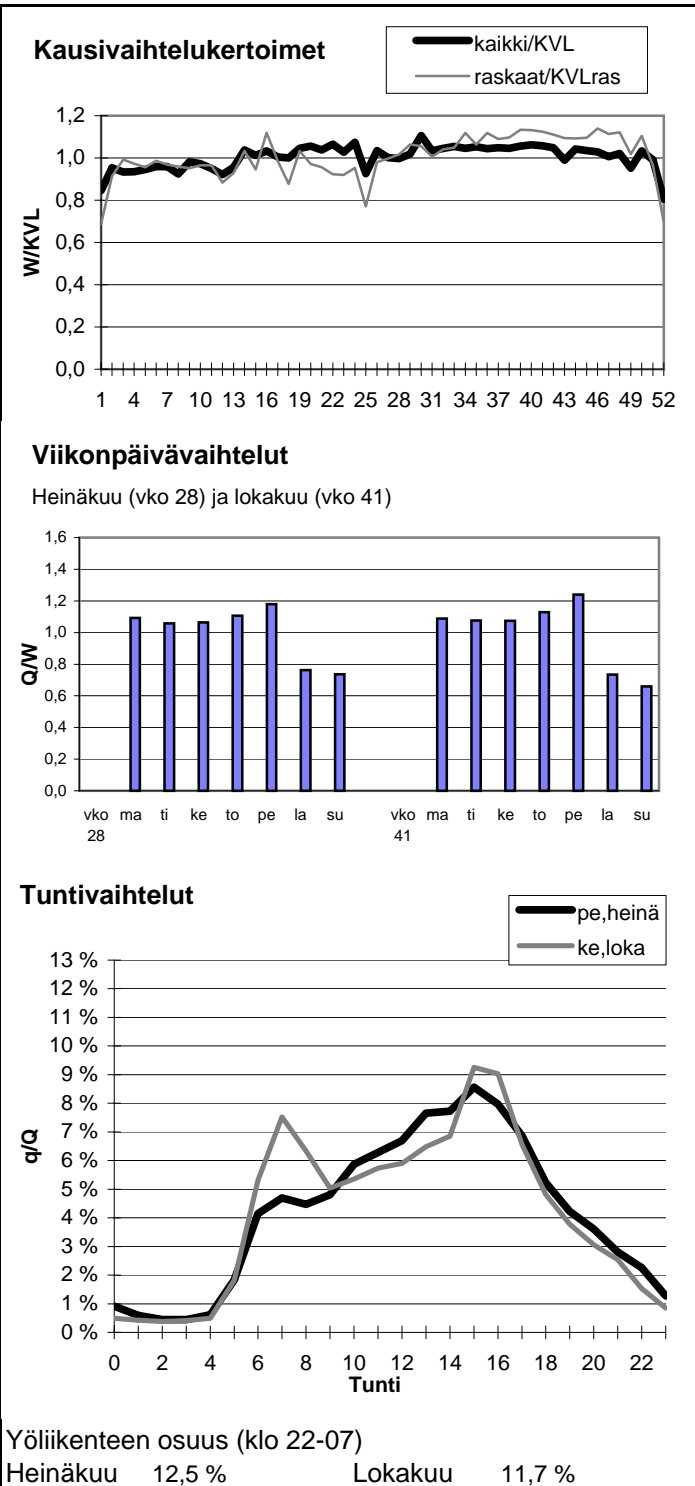

Vuoden 2005 liikennemäärät:

KVL	16752	KVLras	2825
KAVL	18642	KAVLras	3564
KKVL	17645	KKVLras	2746

Tieosa =	31	Suunta1 =	Hamina
Etäisyys =	1616	Suunta2 =	Karhula
Kaistoja =	4		

Liikenteen koostumus:

	Ha	Ha+pk	Ha+av	La	Kaip	Kapp	Katp	Kevyet	Raskaat
Arkiliikenne	79,5 %	1,2 %	0,2 %	0,3 %	3,8 %	7,2 %	7,8 %	80,9 %	19,1 %
Koko vuosi	81,6 %	1,3 %	0,2 %	0,3 %	3,4 %	6,6 %	6,6 %	83,1 %	16,9 %

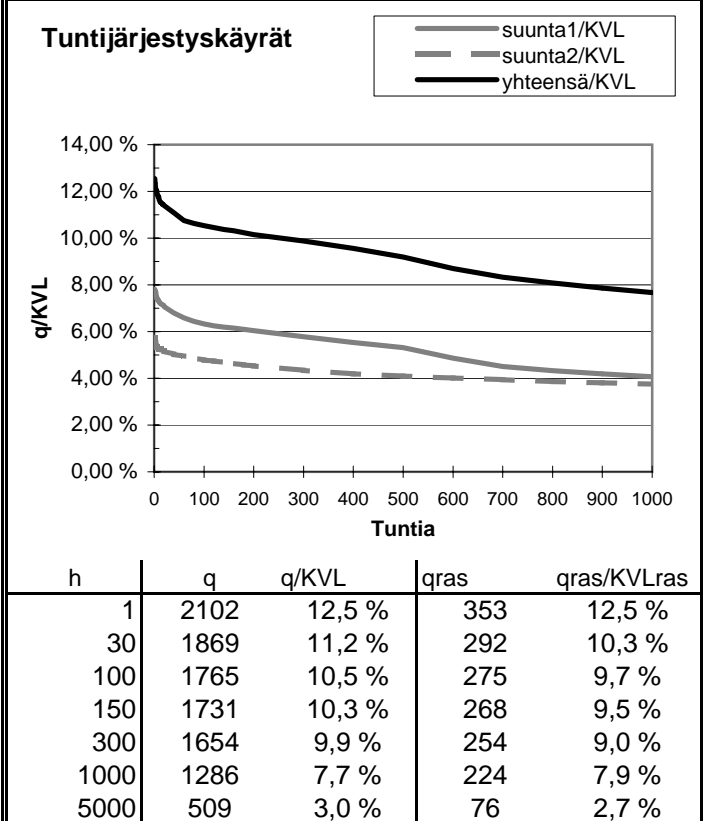
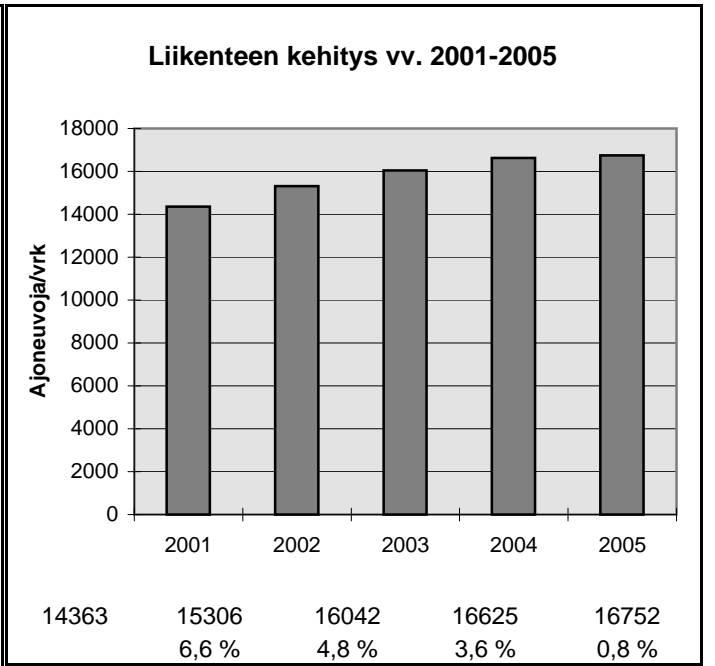
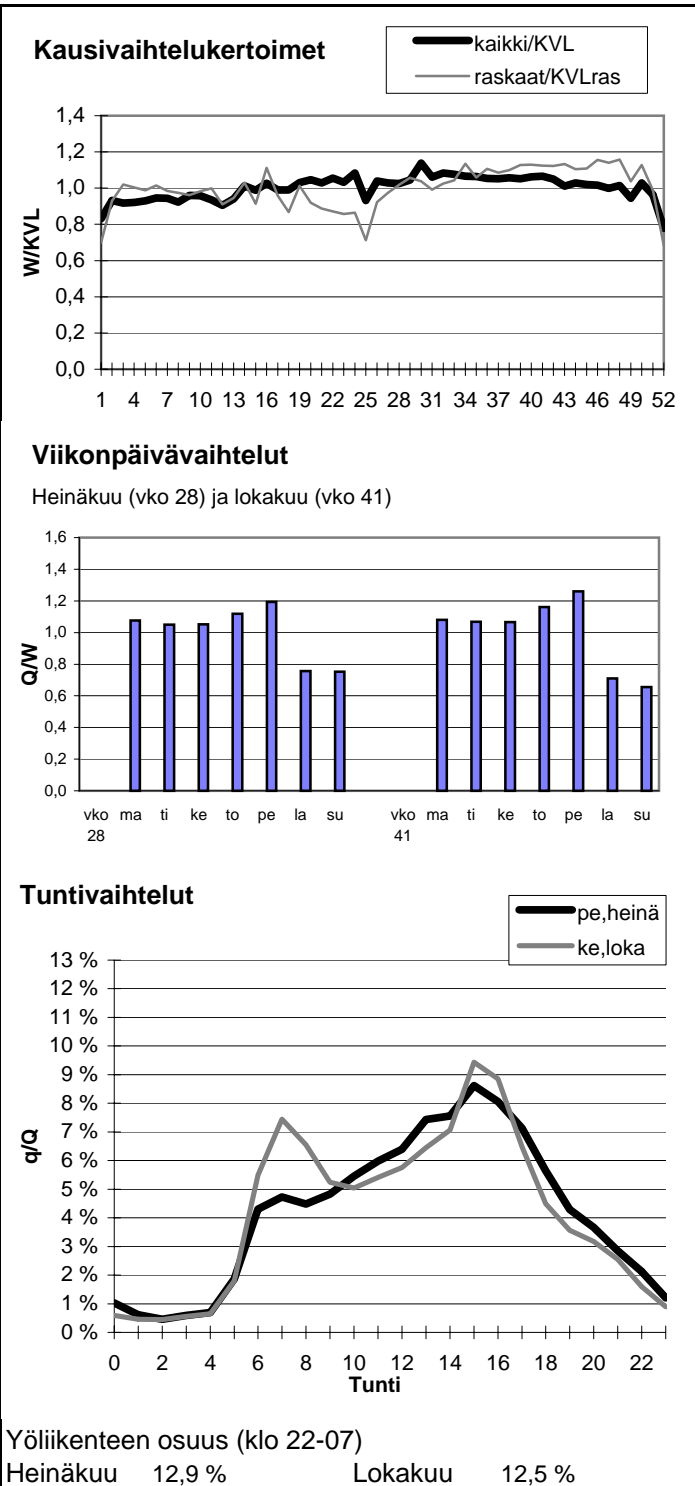

Vuoden 2005 liikennemäärät:

KVL	13982	KVLras	2605
KAVL	15374	KAVLras	3235
KKVL	14787	KKVLras	2585

Tieosa =	32	Suunta1 =	Hamina
Etäisyys =	4501	Suunta2 =	Karhula
Kaistoja =	4		

Liikenteen koostumus:

	Ha	Ha+pk	Ha+av	La	Kaip	Kapp	Katp	Kevyet	Raskaat
Arkiliikenne	77,6 %	1,0 %	0,3 %	0,4 %	4,5 %	9,3 %	6,9 %	79,0 %	21,0 %
Koko vuosi	79,9 %	1,2 %	0,3 %	0,5 %	3,9 %	8,4 %	5,8 %	81,4 %	18,6 %

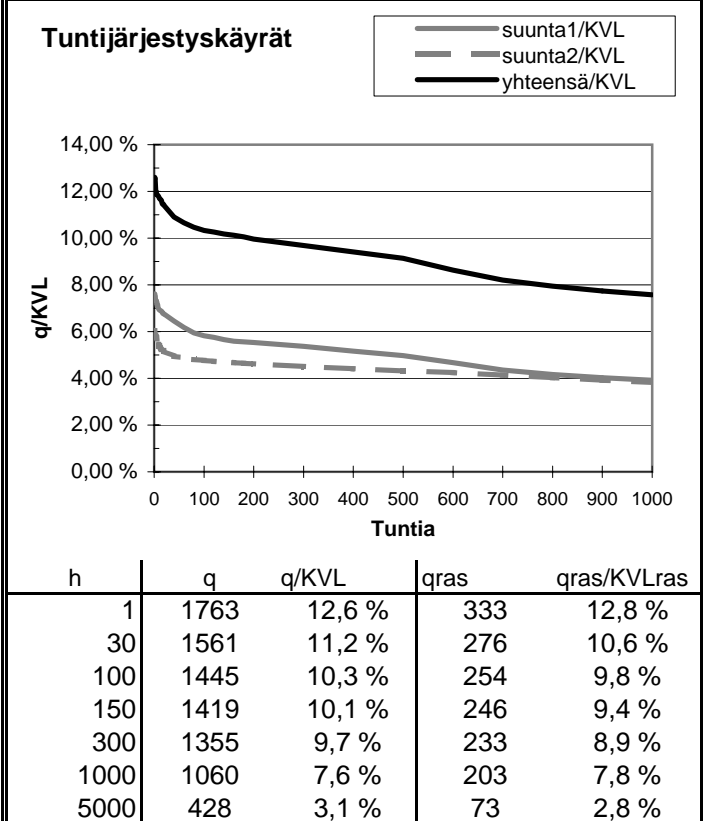
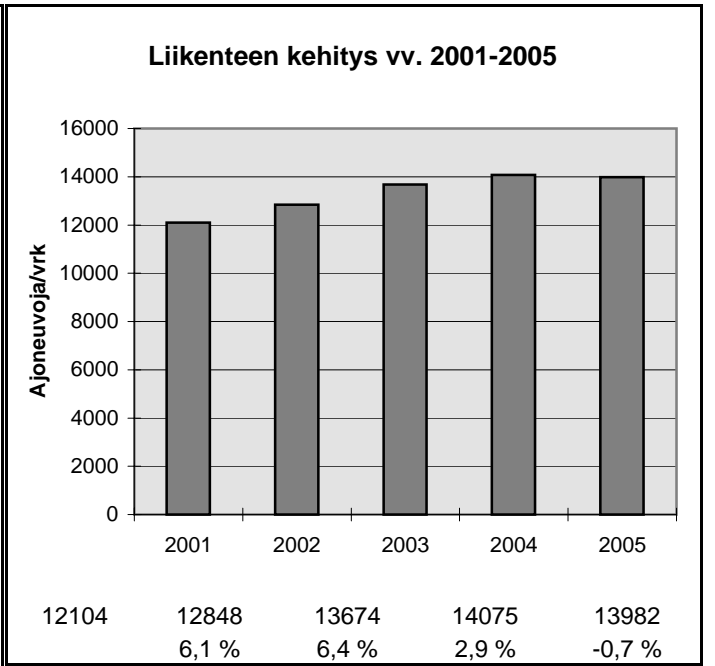
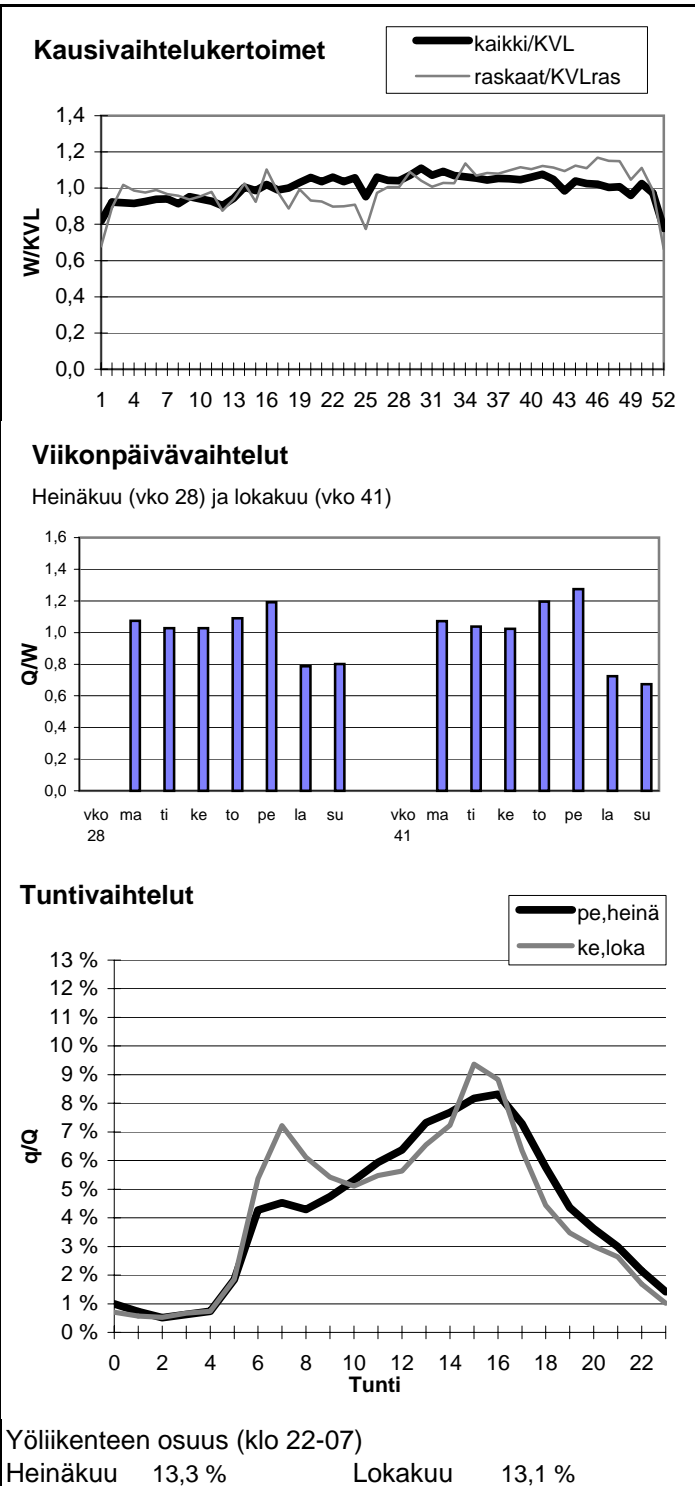

Vuoden 2005 liikennemäärät:

KVL	3168	KVLras	884	Tieosa =	42	Suunta1 =	Viipuri
KAVL	3267	KAVLras	971	Etäisyys =	2500	Suunta2 =	Hamina
KKVL	3292	KKVLras	908	Kaistoja =	3		

Liikenteen koostumus:

	Ha	Ha+pk	Ha+av	La	Kaip	Kapp	Katp	Kevyet	Raskaat
Arkiliikenne	67,5 %	1,8 %	1,0 %	1,3 %	1,3 %	17,8 %	9,3 %	70,3 %	29,7 %
Koko vuosi	69,4 %	1,6 %	1,1 %	1,4 %	1,2 %	17,2 %	8,0 %	72,1 %	27,9 %

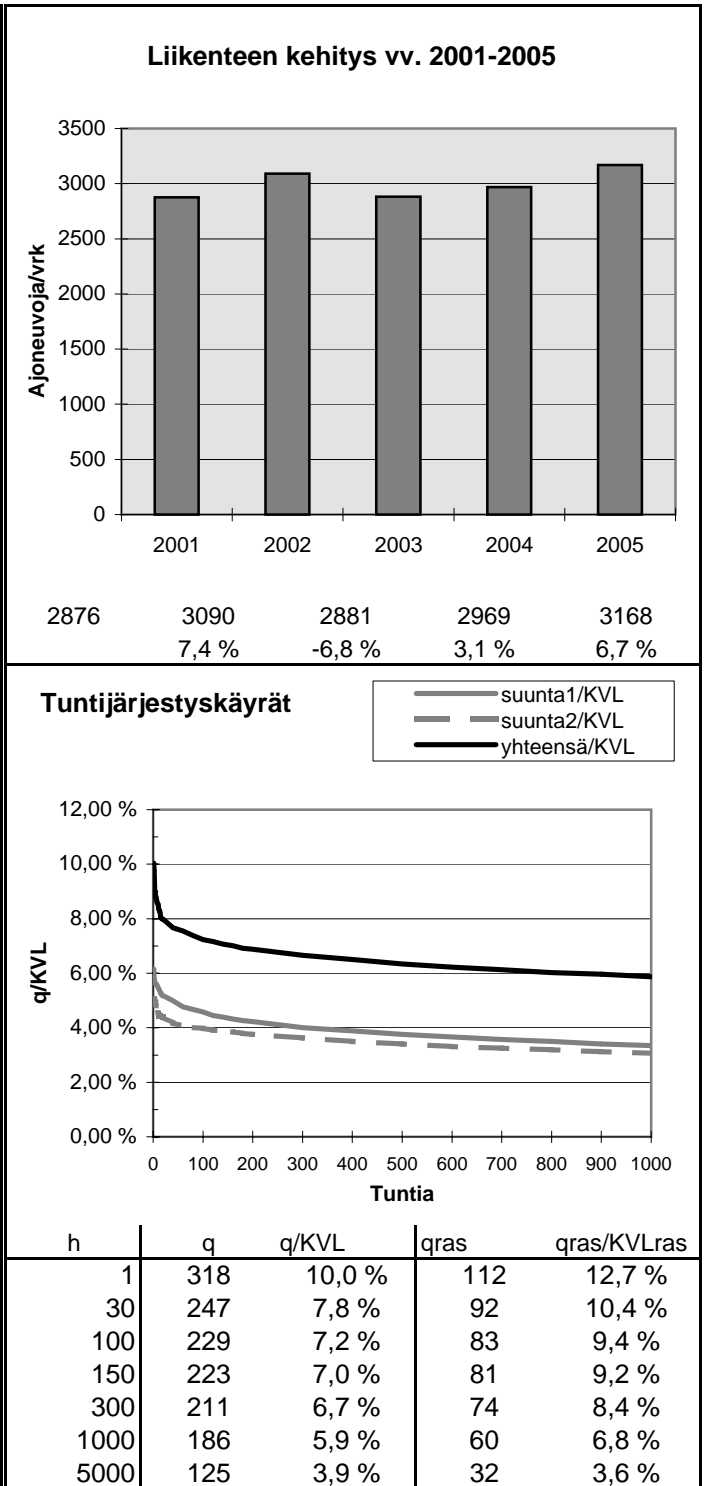
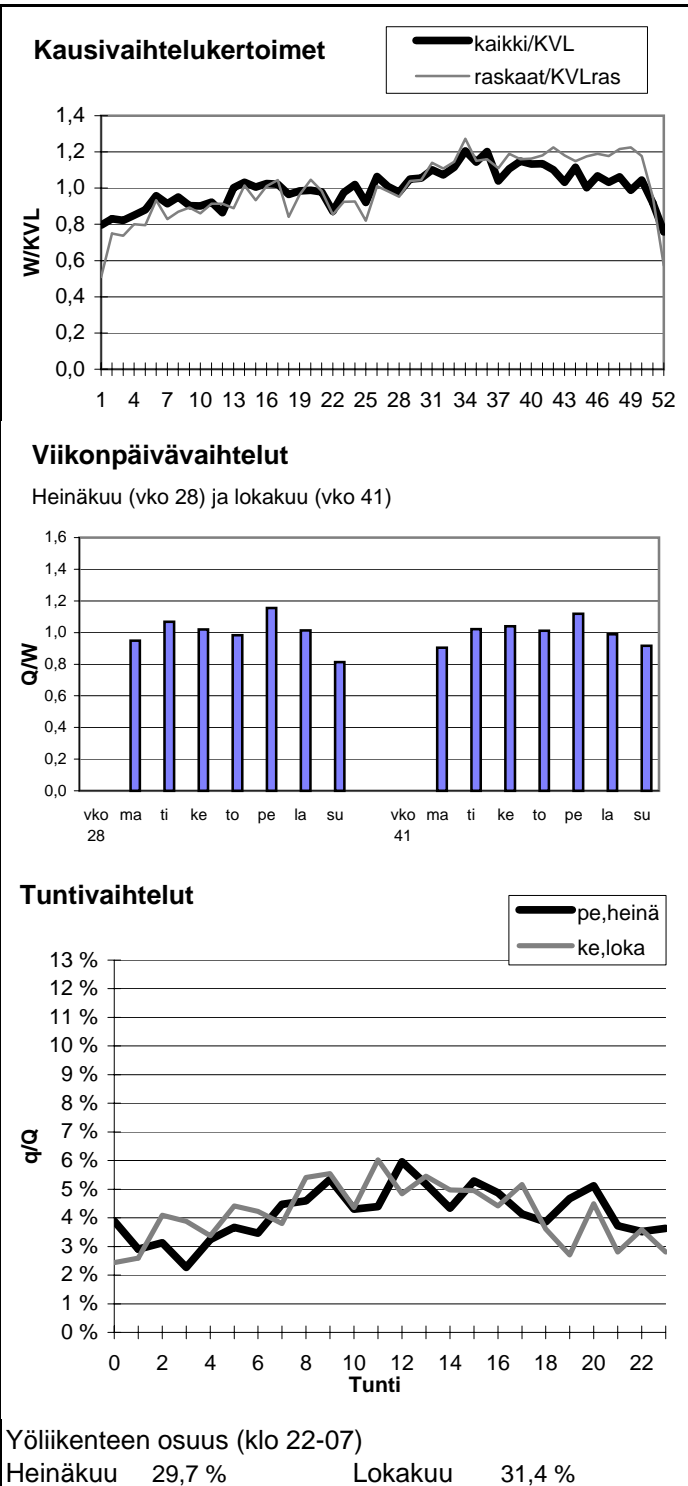

Vuoden 2005 liikennemäärät:

KVL	2107	KVLras	616	Tieosa =	241	Suunta1 =	Viipuri
KAVL	2215	KAVLras	731	Etäisyys =	8840	Suunta2 =	Lappeenranta
KKVL	2115	KKVLras	593	Kaistoja =	3		

Liikenteen koostumus:

	Ha	Ha+pk	Ha+av	La	Kaip	Kapp	Katp	Kevyet	Raskaat
Arkiliikenne	64,7 %	1,8 %	0,5 %	1,5 %	1,5 %	19,4 %	10,6 %	67,0 %	33,0 %
Koko vuosi	68,5 %	1,8 %	0,5 %	1,5 %	1,4 %	17,2 %	9,1 %	70,8 %	29,2 %

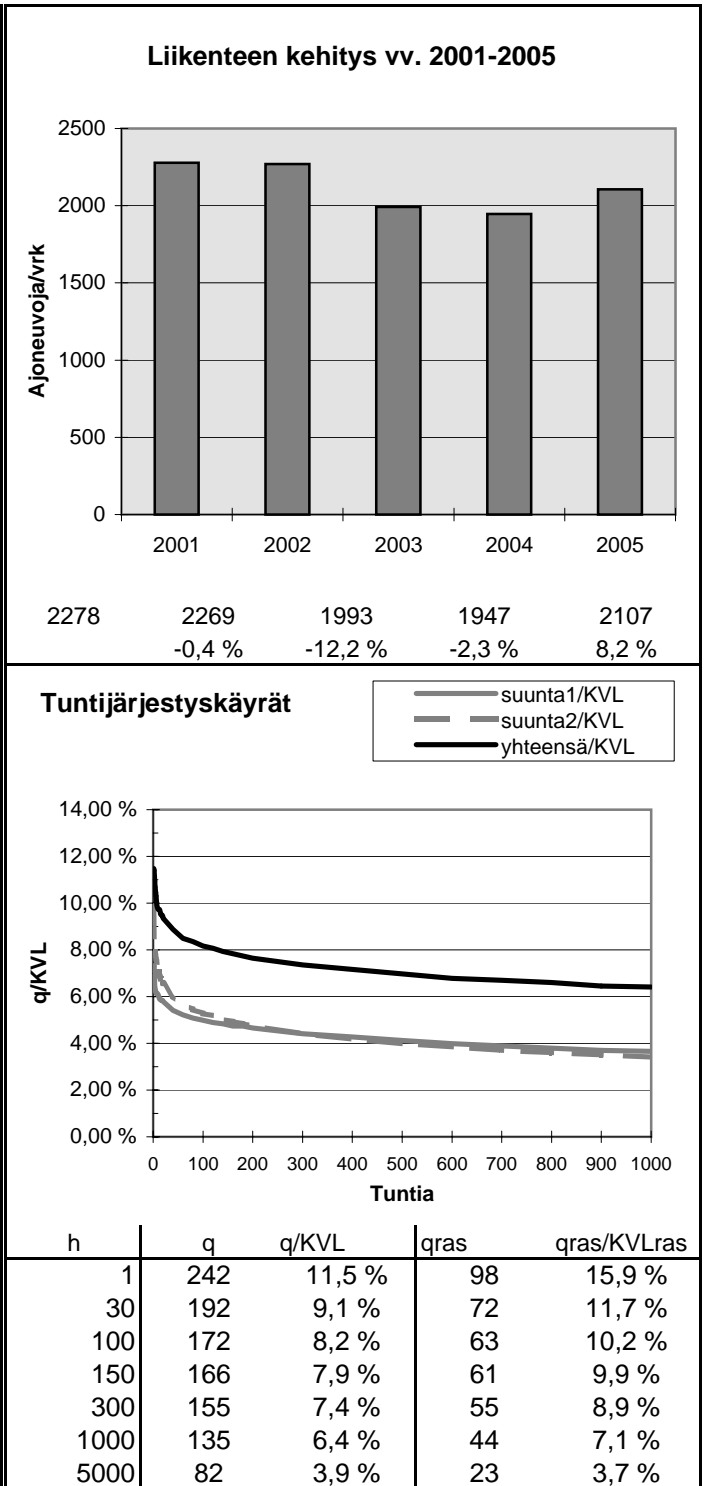
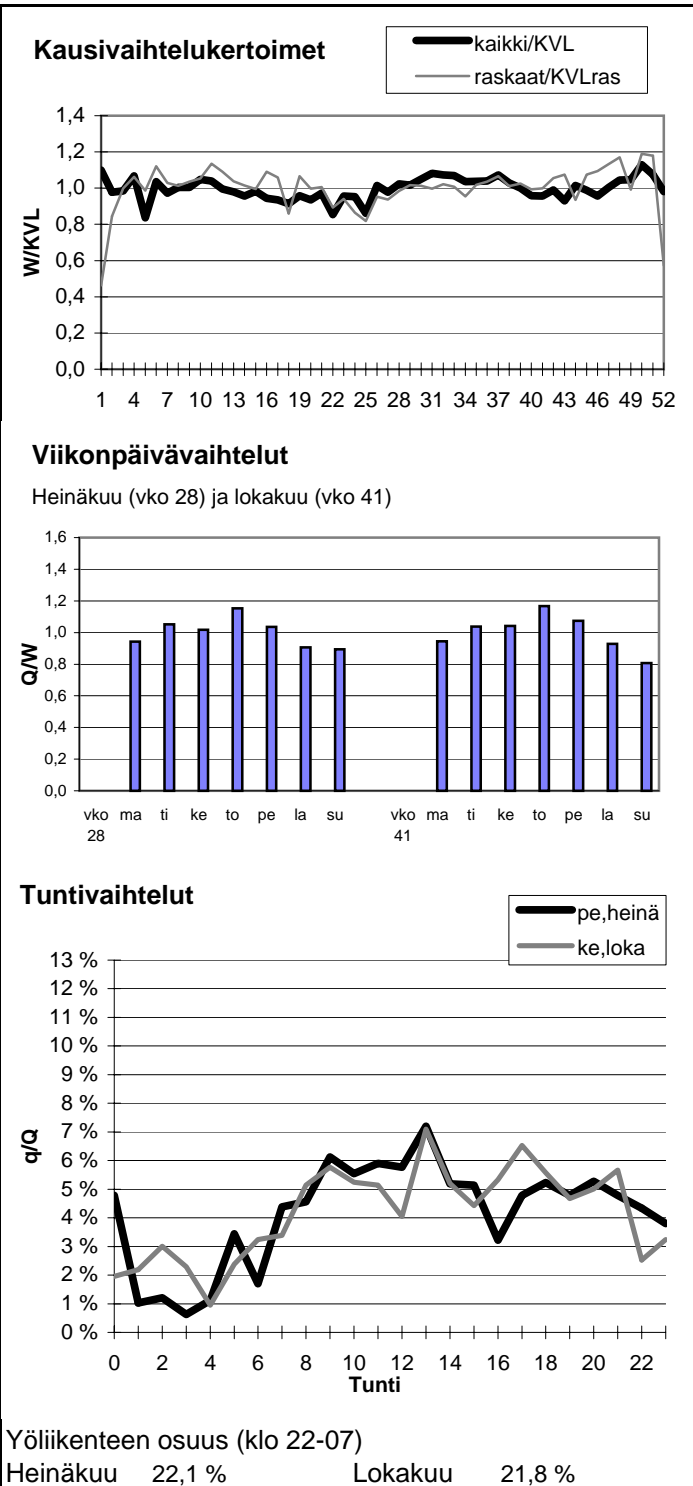

Vuoden 2005 liikennemäärät:

KVL	10076	KVLRas	1533
KAVL	10477	KAVLRas	1926
KKVL	10586	KKVLRas	1426

Tieosa = 27	Suunta1 = Kotka
Etäisyys = 3982	Suunta2 = Loviisa
Kaistoja = 2	

Liikenteen koostumus:

	Ha	Ha+pk	Ha+av	La	Kaip	Kapp	Katp	Kevyet	Raskaat
Arkiliikenne	78,3 %	2,8 %	0,5 %	1,7 %	3,8 %	4,1 %	8,8 %	81,6 %	18,4 %
Koko vuosi	81,6 %	2,7 %	0,5 %	1,6 %	3,4 %	3,3 %	6,9 %	84,8 %	15,2 %

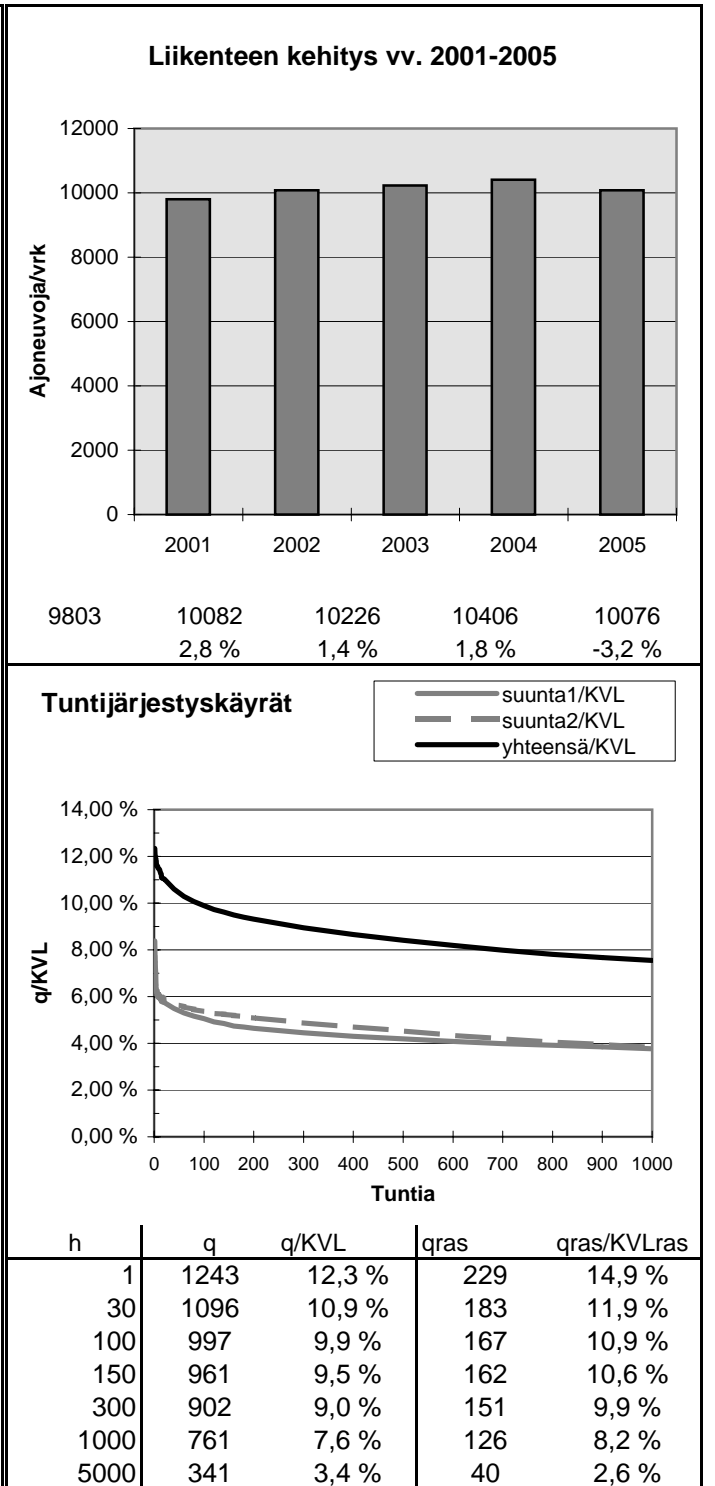
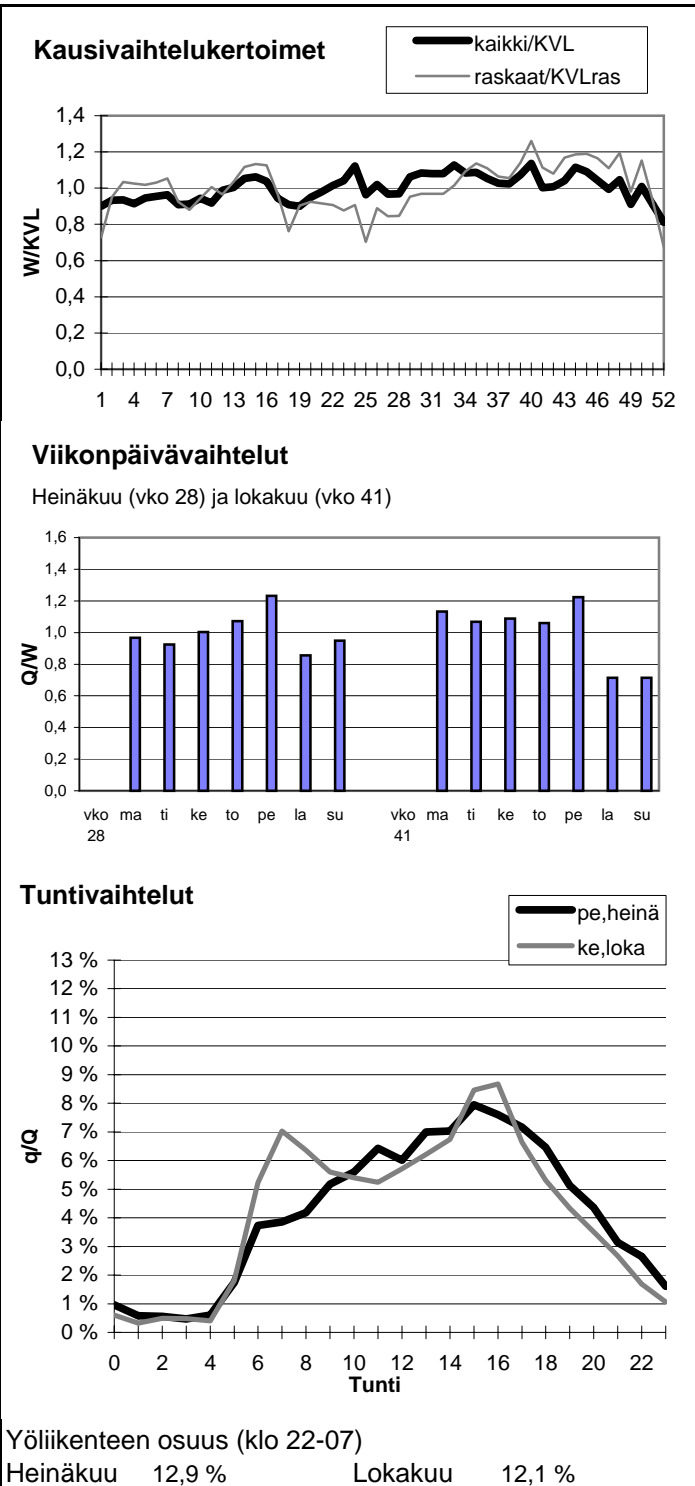

Vuoden 2005 liikennemäärät:

KVL	8375	KVLras	1556
KAVL	8511	KAVLras	1970
KKVL	9580	KKVLras	1582

Tieosa =	24	Suunta1 =	Kotka
Etäisyys =	6634	Suunta2 =	Loviisa
Kaistoja =	2		

Liikenteen koostumus:

	Ha	Ha+pk	Ha+av	La	Kaip	Kapp	Katp	Kevyet	Raskaat
Arkiliikenne	74,2 %	2,2 %	0,5 %	2,4 %	3,8 %	6,2 %	10,8 %	76,9 %	23,1 %
Koko vuosi	78,7 %	2,2 %	0,5 %	2,3 %	3,2 %	4,9 %	8,3 %	81,4 %	18,6 %

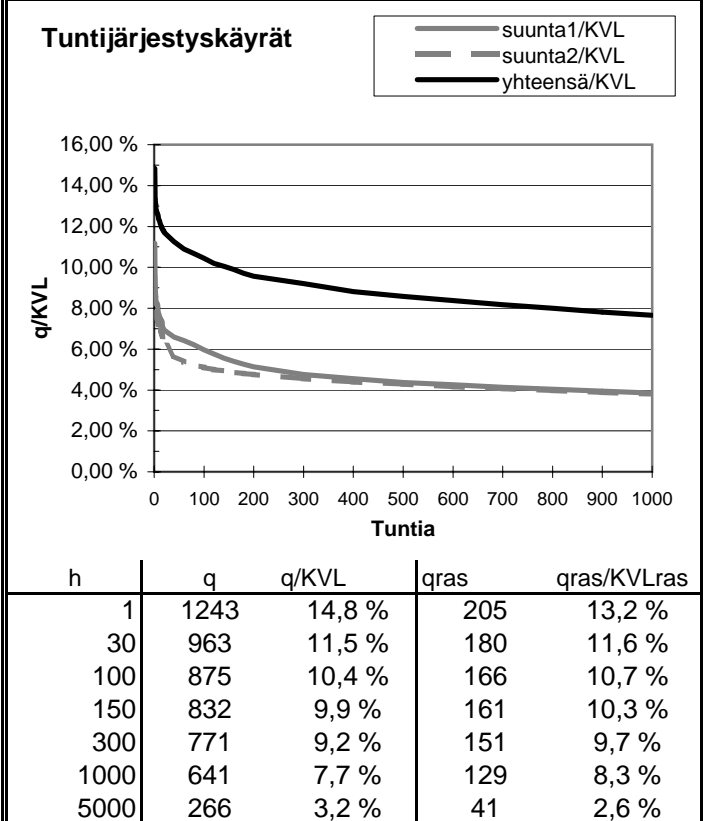
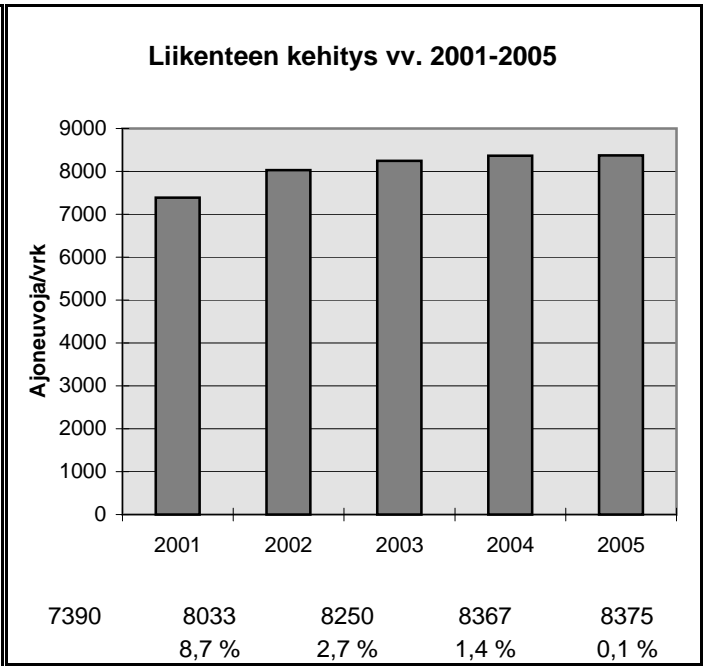
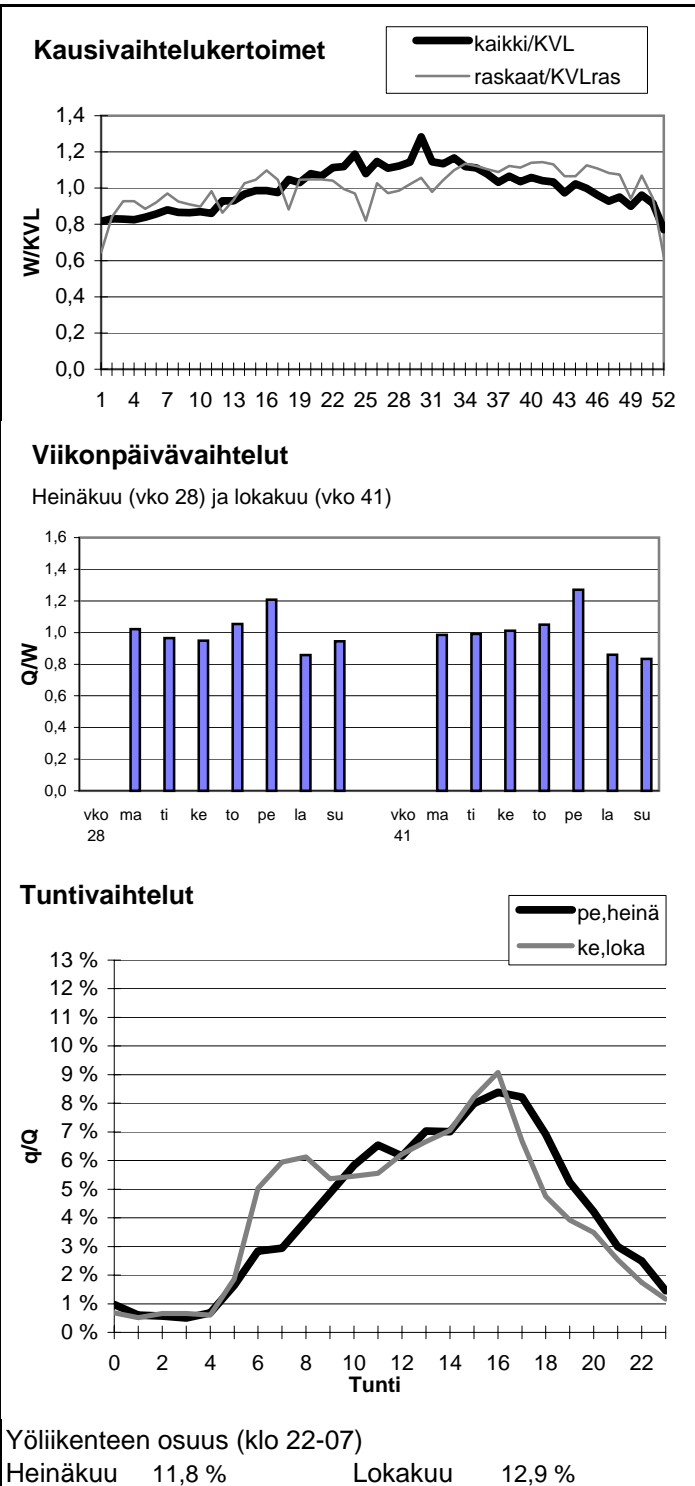

Vuoden 2005 liikennemäärät:

KVL	25769	KVLras	3077
KAVL	28507	KAVLras	3877
KKVL	26903	KKVLras	3174

Tieosa =	29	Suunta1 =	Hamina
Etäisyys =	2700	Suunta2 =	Karhula
Kaistoja =	6		

Liikenteen koostumus:

	Ha	Ha+pk	Ha+av	La	Kaip	Kapp	Katp	Kevyet	Raskaat
Arkiliikenne	84,7 %	1,4 %	0,3 %	0,6 %	3,3 %	3,8 %	5,8 %	86,4 %	13,6 %
Koko vuosi	86,3 %	1,4 %	0,3 %	0,6 %	2,9 %	3,5 %	4,9 %	88,1 %	11,9 %

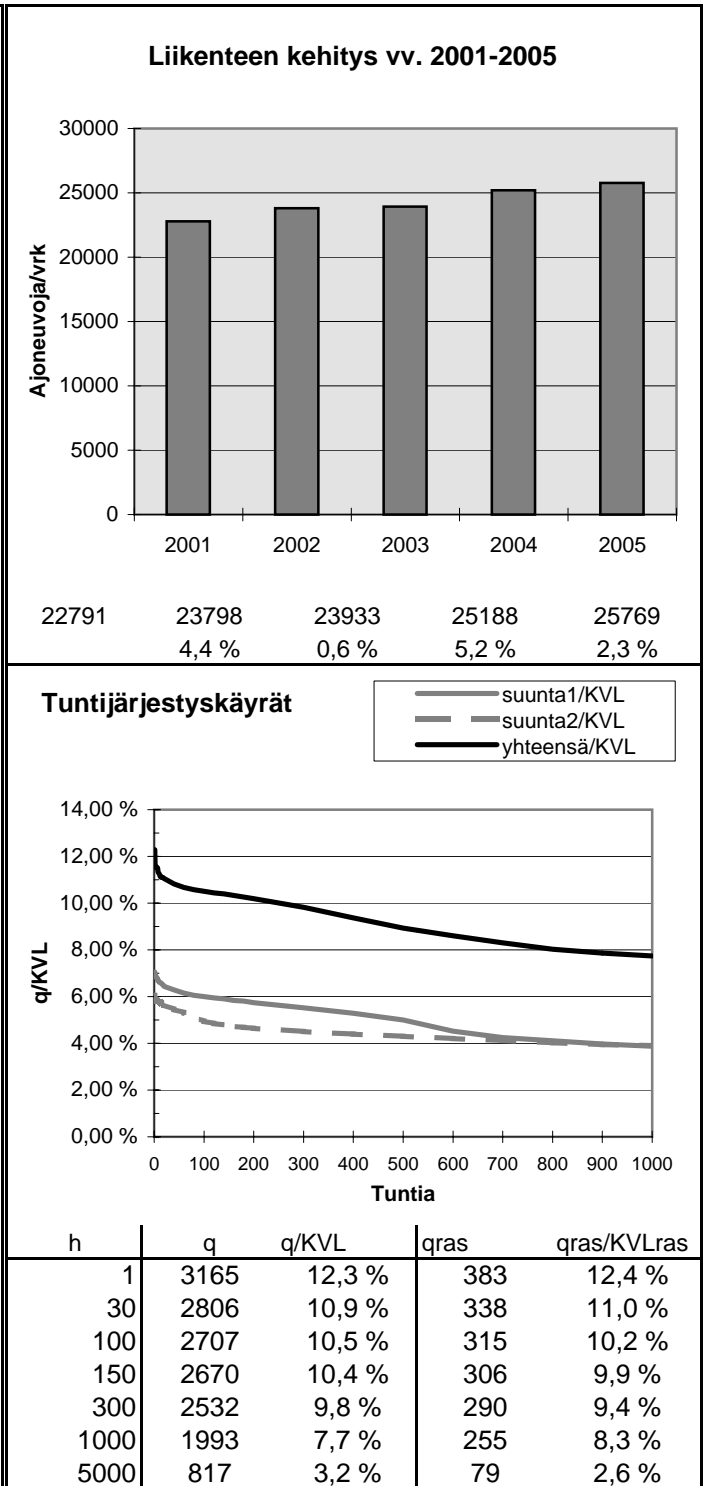
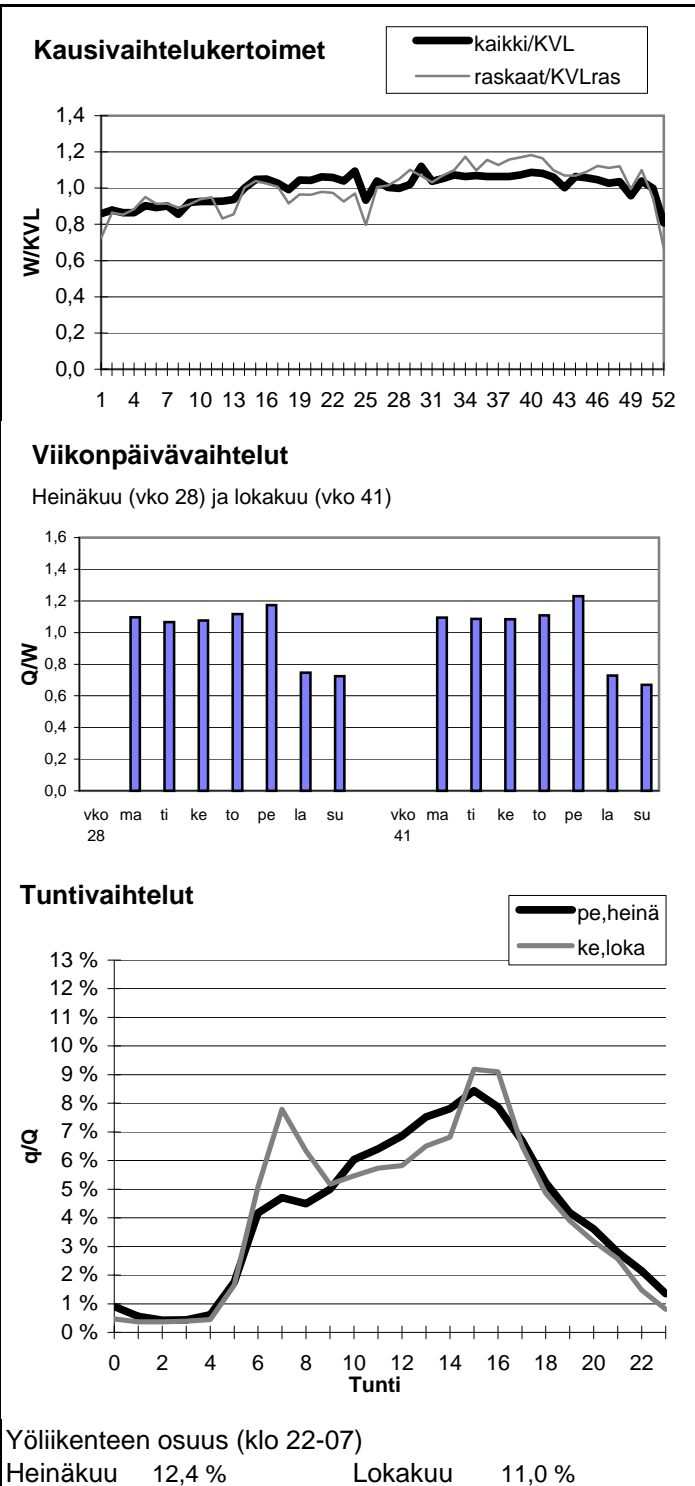

Vuoden 2005 liikennemäärät:

KVL	20790	KVLras	1941
KAVL	23627	KAVLras	2467
KKVL	20782	KKVLras	1900

Tieosa = 1	Suunta1 = Kouvola
Etäisyys = 1769	Suunta2 = Kotka
Kaistoja = 6	

Liikenteen koostumus:

	Ha	Ha+pk	Ha+av	La	Kaip	Kapp	Katp	Kevyet	Raskaat
Arkiliikenne	88,8 %	0,6 %	0,1 %	0,5 %	2,3 %	4,1 %	3,6 %	89,6 %	10,4 %
Koko vuosi	89,9 %	0,6 %	0,1 %	0,6 %	1,9 %	3,8 %	3,0 %	90,7 %	9,3 %

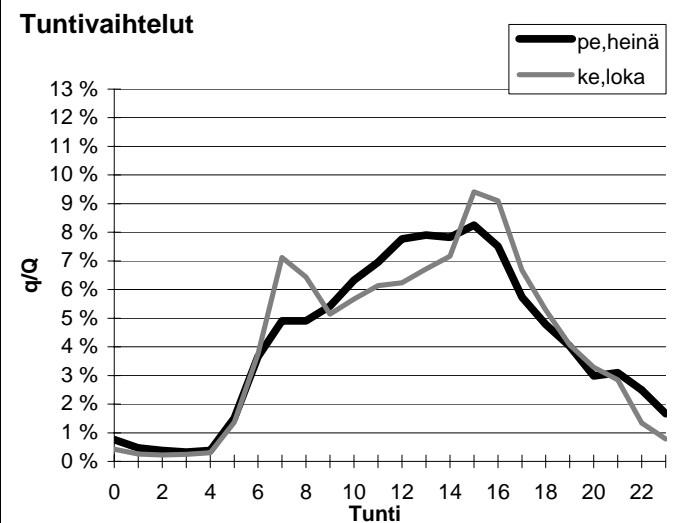
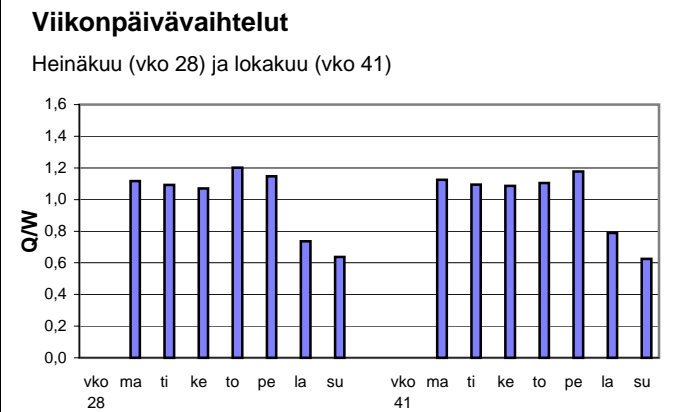
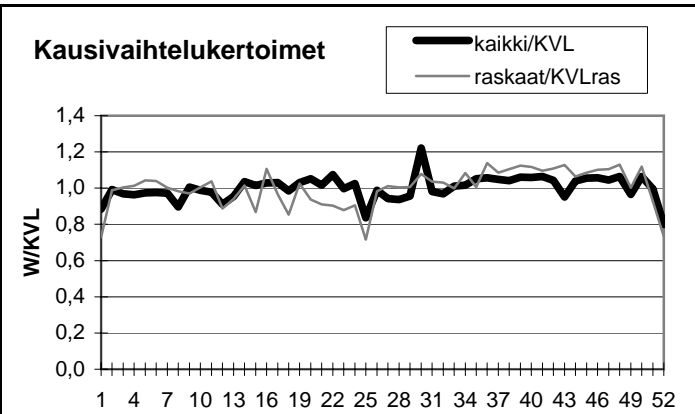

Yöliikenteen osuus (klo 22-07)

Heinäkuu	11,6 %	Lokakuu	8,7 %
----------	--------	---------	-------

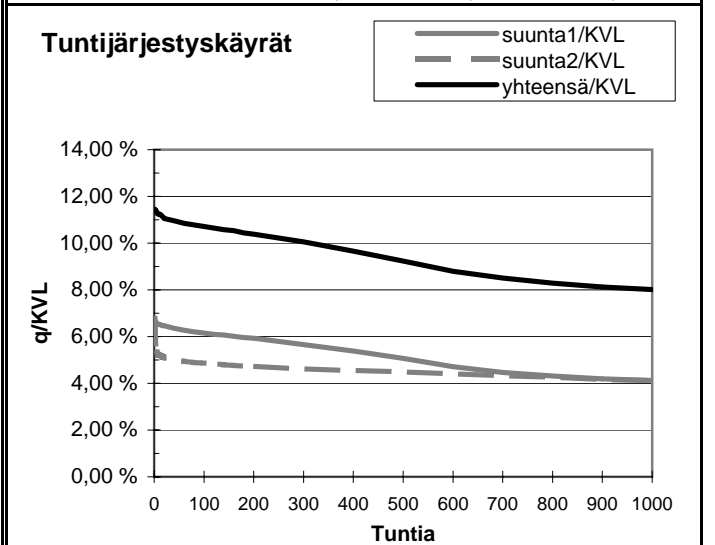
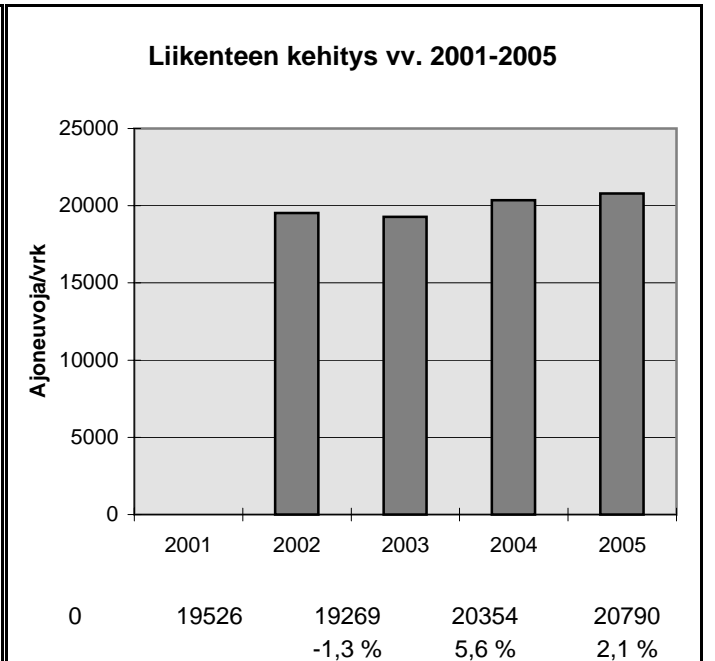

h	q	q/KVL	qras	qras/KVLras
1	2380	11,4 %	259	13,3 %
30	2287	11,0 %	222	11,4 %
100	2227	10,7 %	206	10,6 %
150	2195	10,6 %	201	10,4 %
300	2090	10,1 %	191	9,8 %
1000	1666	8,0 %	169	8,7 %
5000	643	3,1 %	45	2,3 %

Vuoden 2005 liikennemäärät:

KVL	6191	KVLras	1170	Tieosa =	207	Suunta1 =	Lappeenranta
KAVL	5789	KAVLras	1470	Etäisyys =	2047	Suunta2 =	Kouvola
KKVL	7892	KKVLras	1128	Kaistoja =	2		

Liikenteen koostumus:

	Ha	Ha+pk	Ha+av	La	Kaip	Kapp	Katp	Kevyet	Raskaat
Arkiliikenne	72,3 %	2,0 %	0,3 %	0,7 %	3,4 %	7,6 %	13,7 %	74,6 %	25,4 %
Koko vuosi	78,6 %	2,2 %	0,3 %	0,7 %	2,7 %	5,6 %	9,9 %	81,1 %	18,9 %

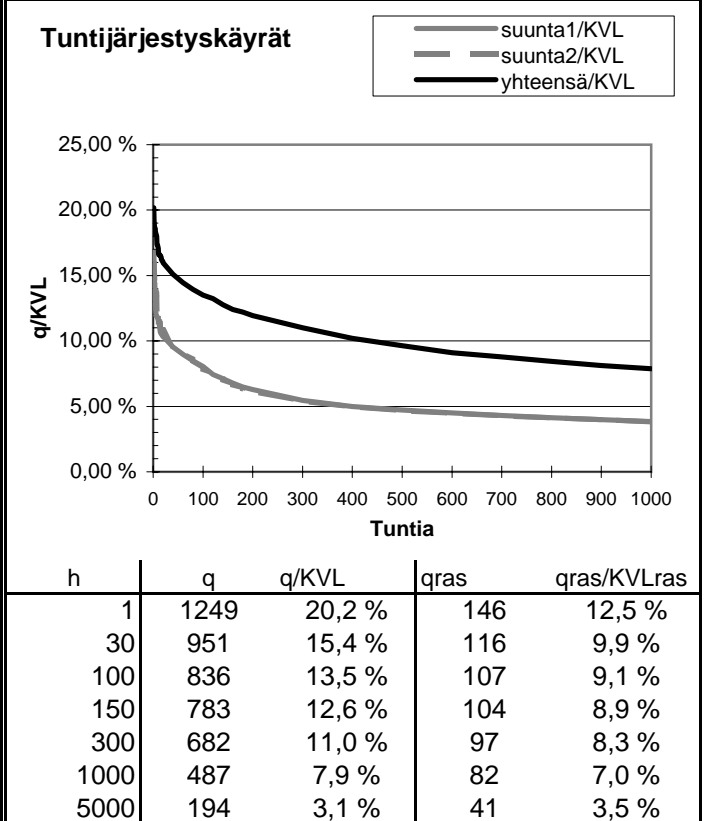
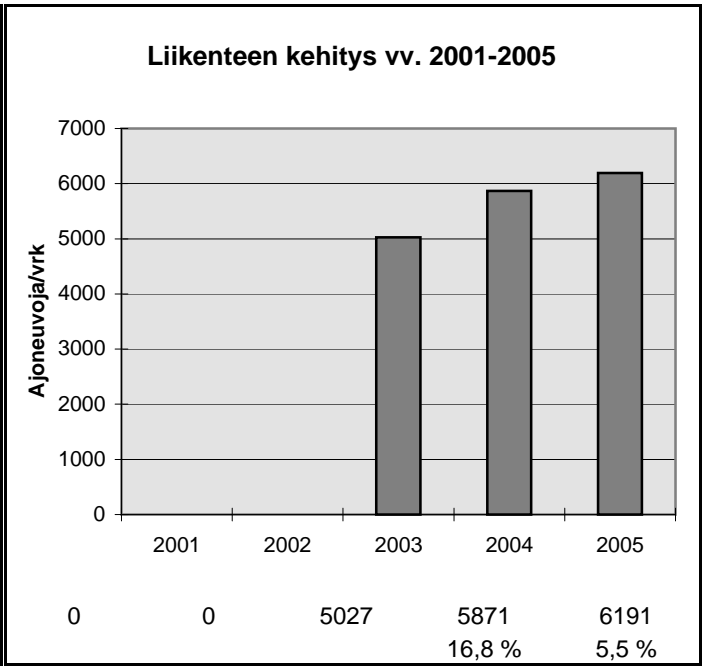
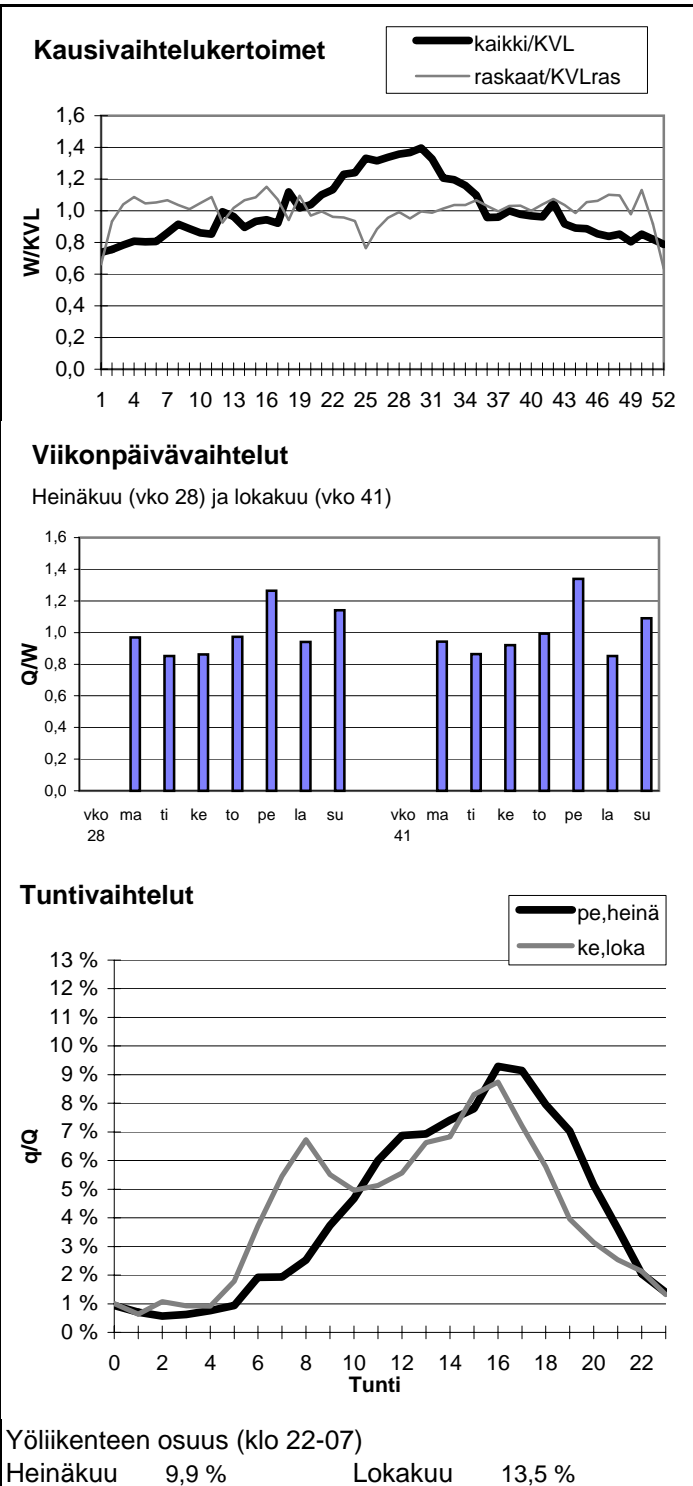

Vuoden 2005 liikennemäärät:

KVL	8851	KVLras	1900
KAVL	8889	KAVLras	2413
KKVL	10486	KKVLras	1800

Tieosa =	214	Suunta1 =	Lappeenranta
Etäisyys =	2591	Suunta2 =	Kouvola
Kaistoja =	2		

Liikenteen koostumus:

	Ha	Ha+pk	Ha+av	La	Kaip	Kapp	Katp	Kevyet	Raskaat
Arkiliikenne	70,7 %	1,7 %	0,5 %	0,6 %	3,8 %	8,4 %	14,3 %	72,9 %	27,1 %
Koko vuosi	76,1 %	1,9 %	0,5 %	0,6 %	3,1 %	6,7 %	11,0 %	78,5 %	21,5 %

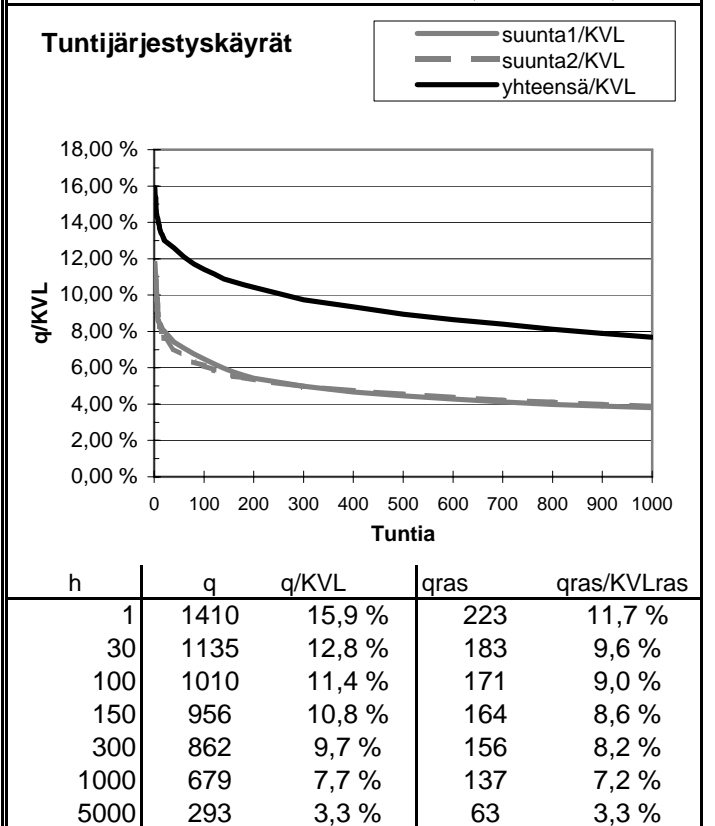
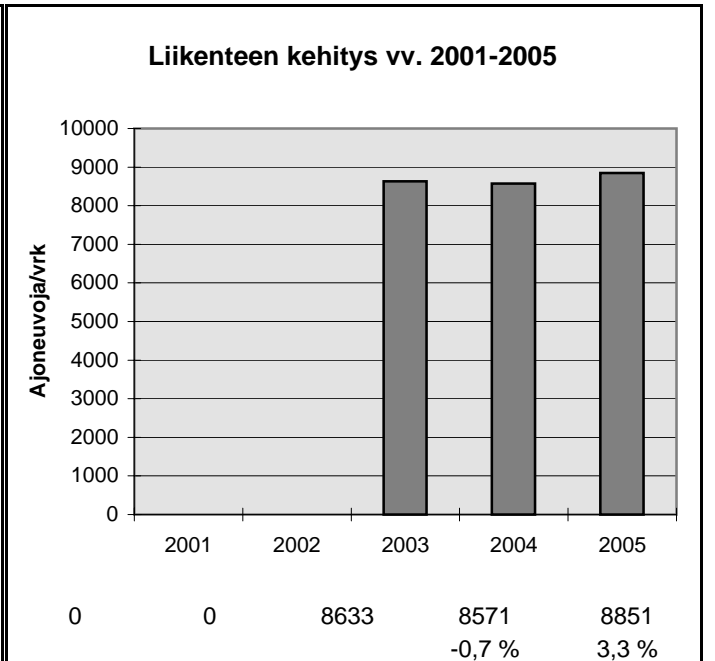
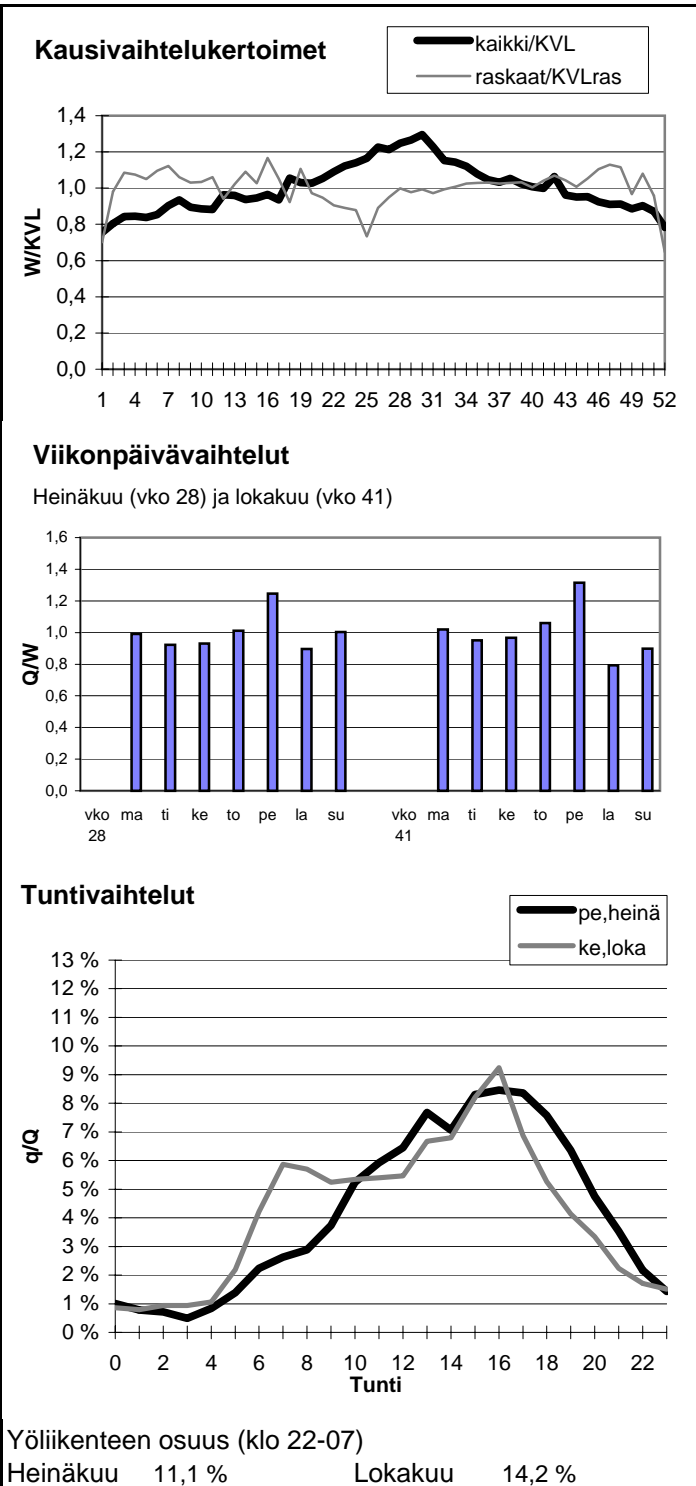

Vuoden 2005 liikennemäärät:

KVL	6999	KVLras	1325
KAVL	6985	KAVLras	1687
KKVL	8102	KKVLras	1316

Tieosa =	23	Suunta1 =	Kotka
Etäisyys =	859	Suunta2 =	Loviisa
Kaistoja =	2		

Liikenteen koostumus:

	Ha	Ha+pk	Ha+av	La	Kaip	Kapp	Katp	Kevyet	Raskaat
Arkiliikenne	74,1 %	1,6 %	0,2 %	1,9 %	3,1 %	8,9 %	10,3 %	75,9 %	24,1 %
Koko vuosi	79,1 %	1,8 %	0,1 %	2,0 %	2,5 %	6,7 %	7,8 %	81,1 %	18,9 %

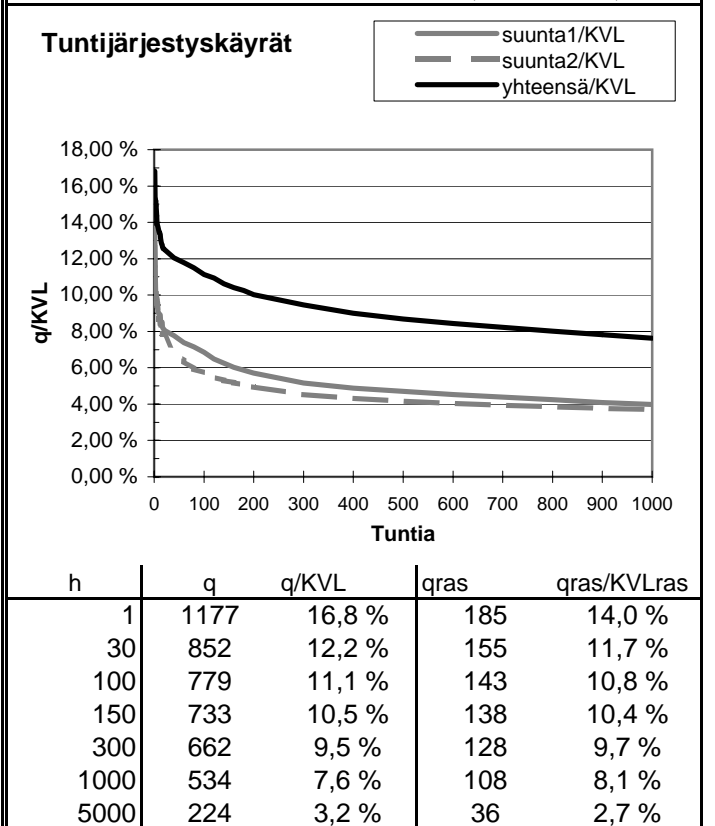
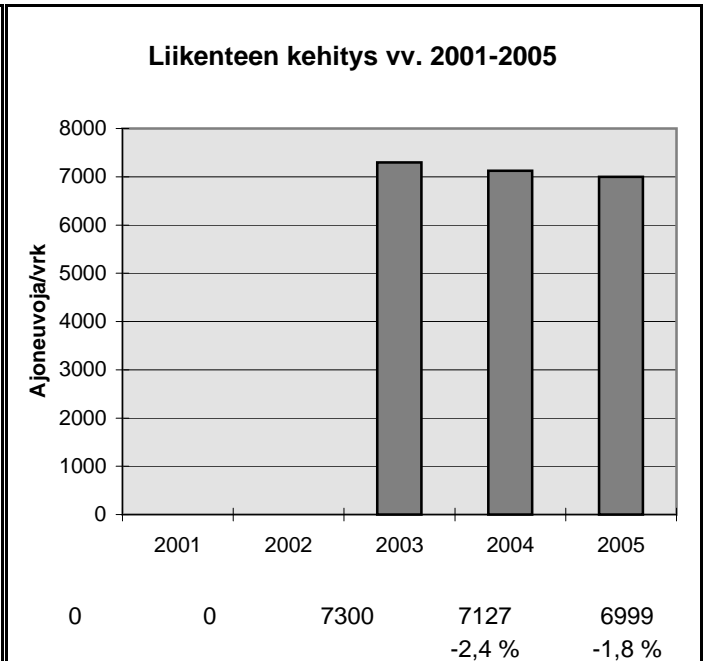
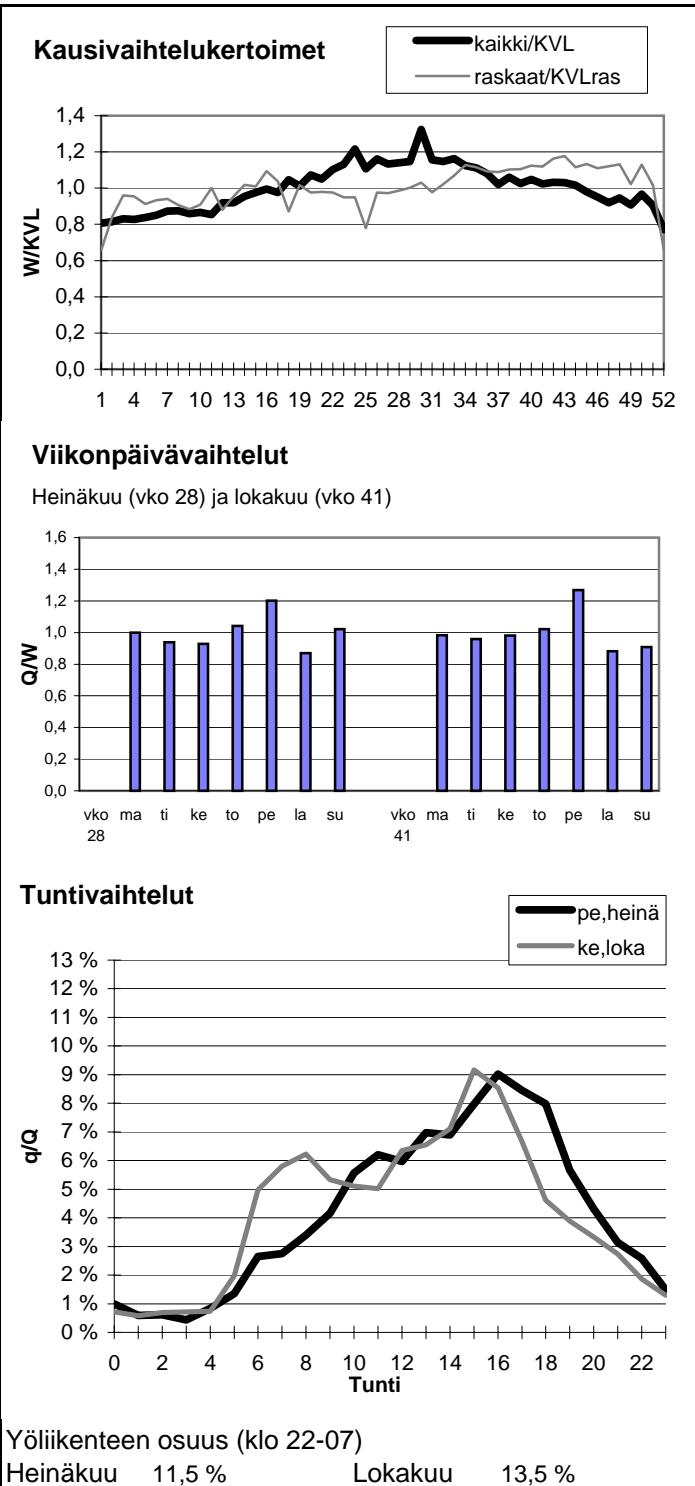

Vuoden 2005 liikennemäärät:

KVL	8035	KVLras	1272
KAVL	8142	KAVLras	1611
KKVL	9181	KKVLras	1282

Tieosa =	231	Suunta1 =	Kouvola
Etäisyys =	1078	Suunta2 =	Lahti
Kaistoja =	2		

Liikenteen koostumus:

	Ha	Ha+pk	Ha+av	La	Kaip	Kapp	Katp	Kevyet	Raskaat
Arkiliikenne	76,7 %	2,7 %	0,8 %	1,1 %	4,9 %	3,0 %	10,9 %	80,2 %	19,8 %
Koko vuosi	80,5 %	2,8 %	0,8 %	1,0 %	4,2 %	2,3 %	8,3 %	84,2 %	15,8 %

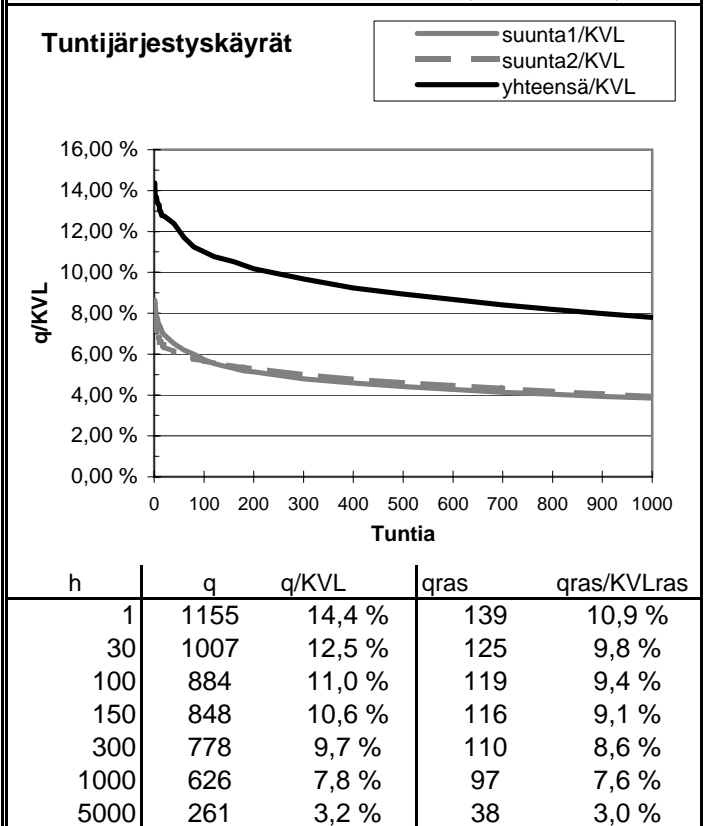
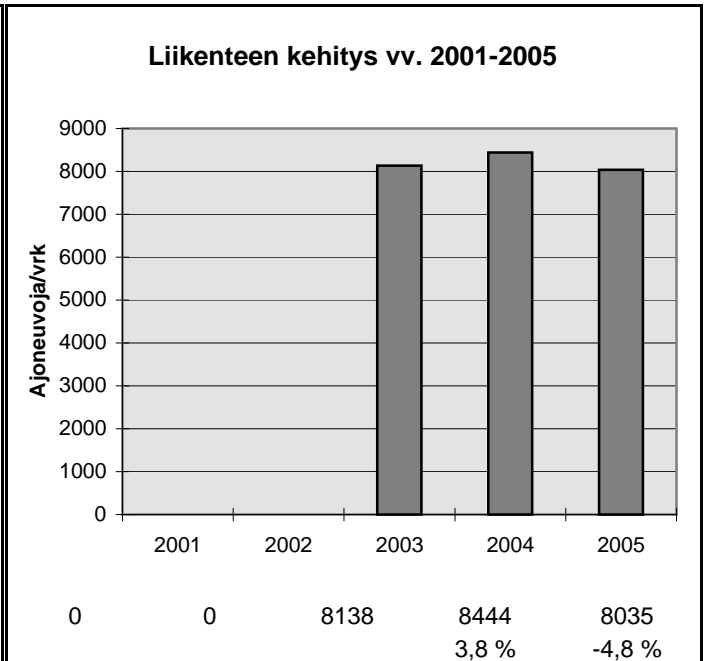
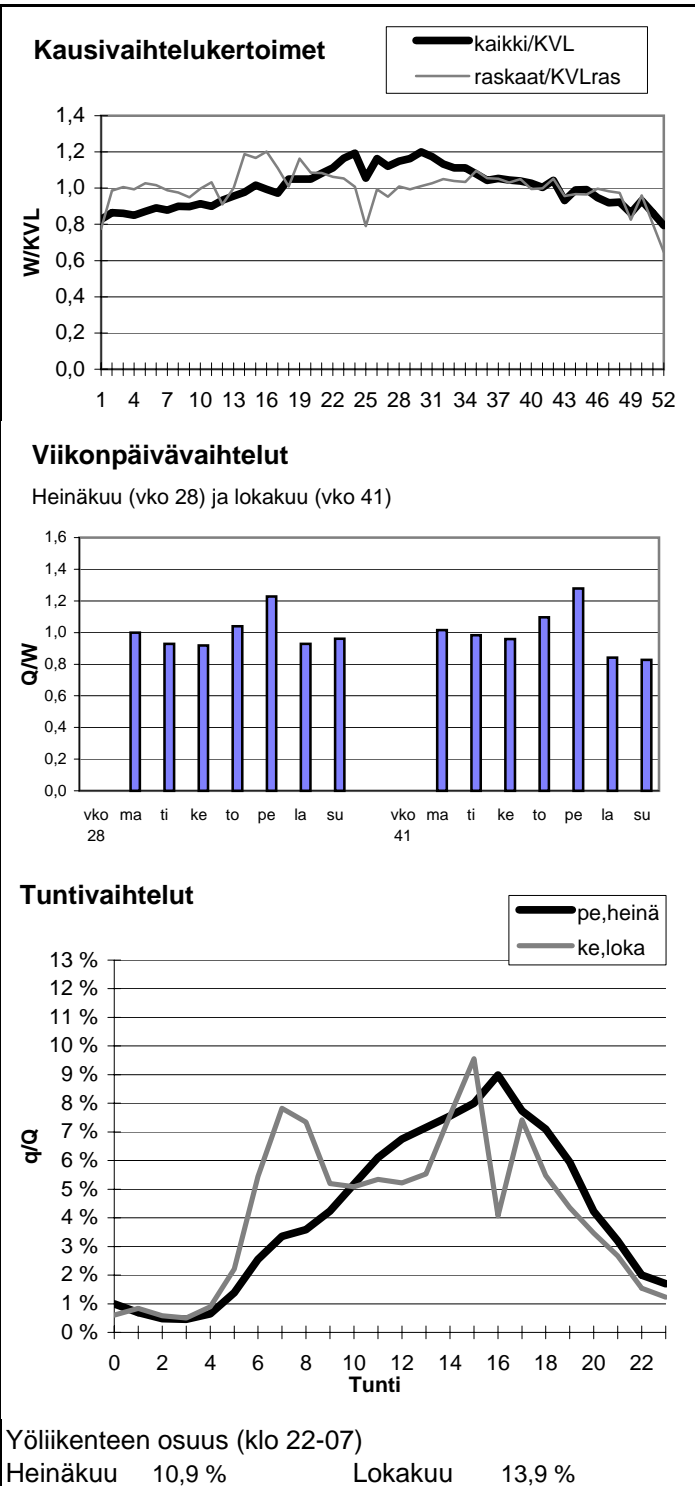

Vuoden 2005 liikennemäärät:

KVL	8294	KVLras	1373
KAVL	9110	KAVLras	1805
KKVL	8772	KKVLras	1252

Tieosa = 6	Suunta1 = Kouvola
Etäisyys = 5538	Suunta2 = Hamina
Kaistoja = 2	

Liikenteen koostumus:

	Ha	Ha+pk	Ha+av	La	Kaip	Kapp	Katp	Kevyet	Raskaat
Arkiliikenne	78,4 %	1,5 %	0,4 %	0,8 %	4,0 %	4,4 %	10,5 %	80,2 %	19,8 %
Koko vuosi	81,4 %	1,7 %	0,4 %	0,9 %	3,4 %	3,6 %	8,7 %	83,4 %	16,6 %

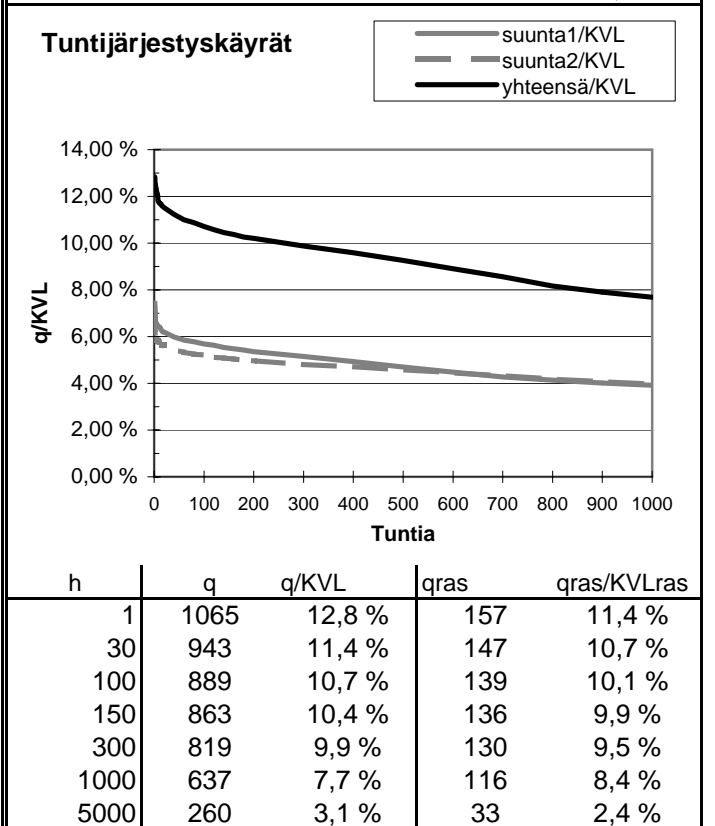
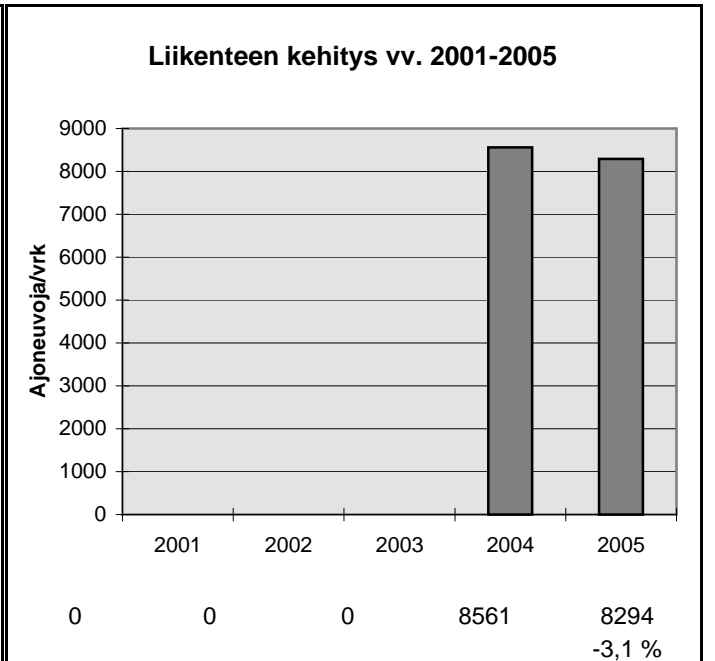
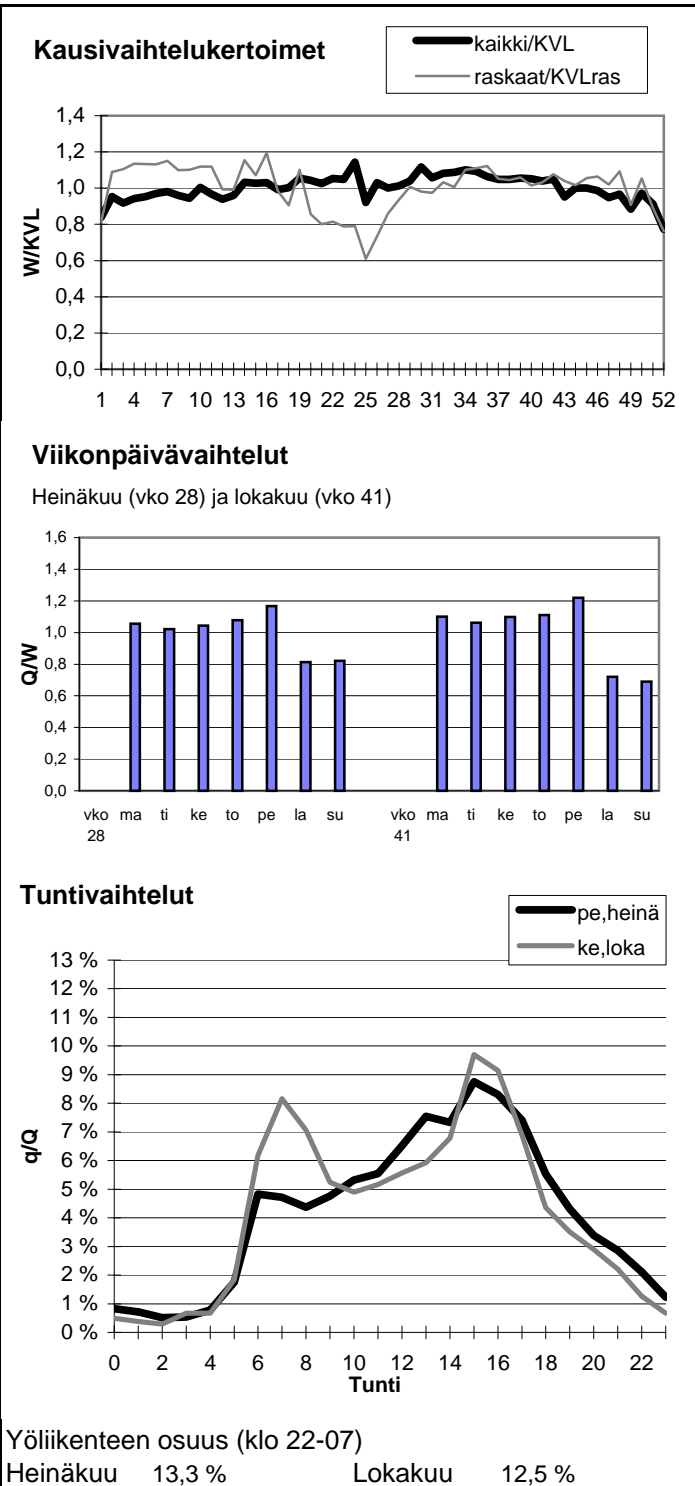

Vuoden 2005 liikennemäärät:

KVL	7445	KVLras	1342	Tieosa =	203	Suunta1 =	Lappeenranta
KAVL	7089	KAVLras	1696	Etäisyys =	5891	Suunta2 =	Kouvola
KKVL	9285	KKVLras	1289	Kaistoja =	2		

Liikenteen koostumus:

	Ha	Ha+pk	Ha+av	La	Kaip	Kapp	Katp	Kevyet	Raskaat
Arkiliikenne	73,3 %	2,2 %	0,6 %	0,9 %	3,5 %	7,1 %	12,4 %	76,1 %	23,9 %
Koko vuosi	78,9 %	2,4 %	0,7 %	0,9 %	2,7 %	5,3 %	9,2 %	82,0 %	18,0 %

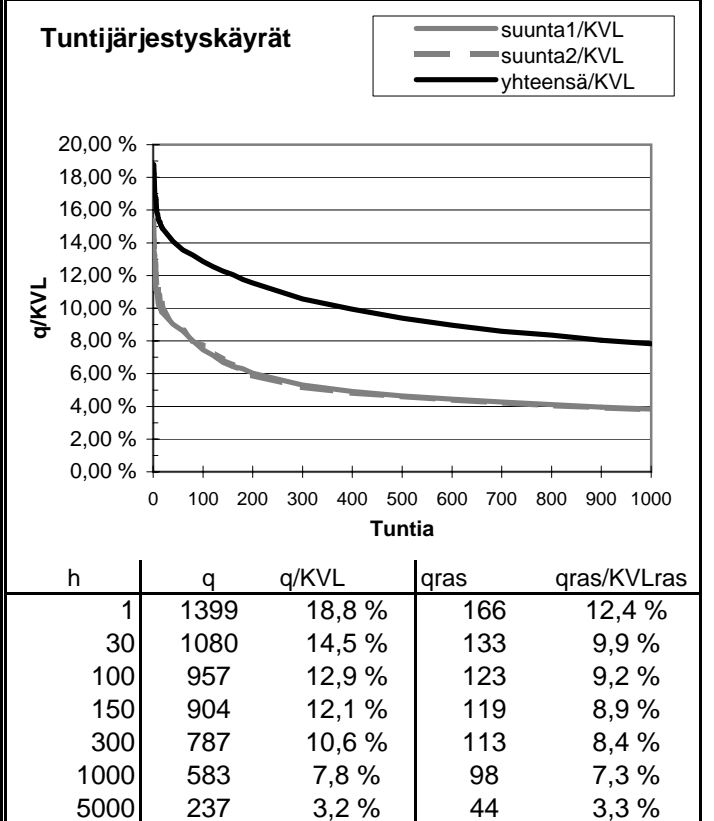
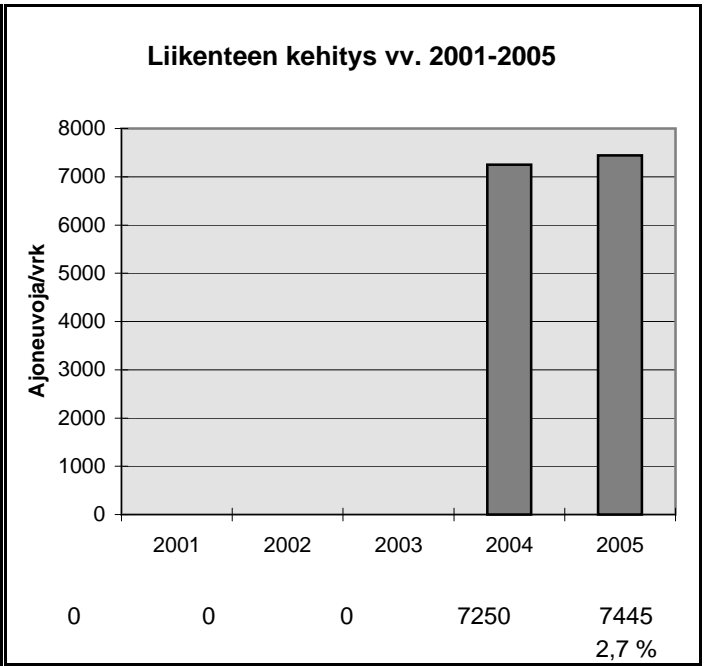
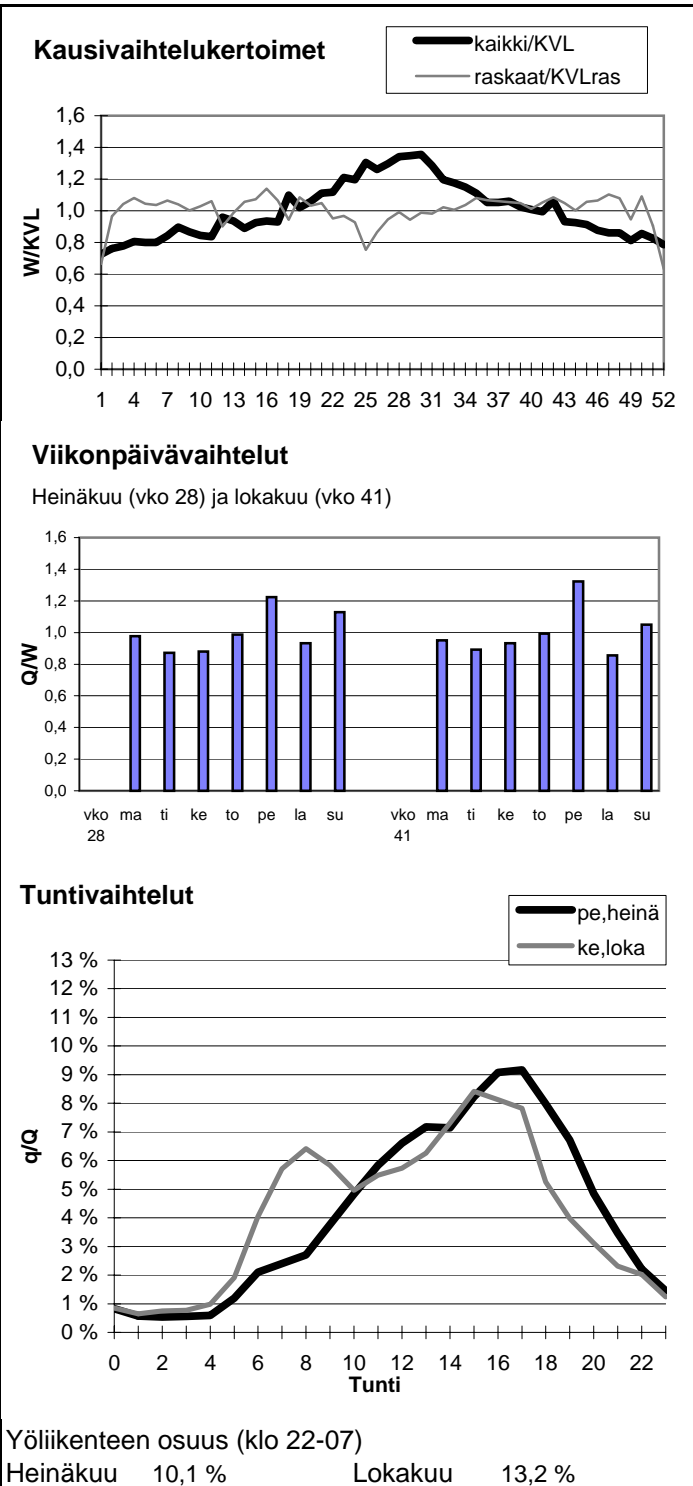

Vuoden 2005 liikennemäärät:

KVL	6067	KVLras	691	Tieosa =	119	Suunta1 =	Mikkeli
KAVL	4984	KAVLras	851	Etäisyys =	6659	Suunta2 =	Heinola
KKVL	8342	KKVLras	717	Kaistoja =	2		

Liikenteen koostumus:

	Ha	Ha+pk	Ha+av	La	Kaip	Kapp	Katp	Kevyet	Raskaat
Arkiliikenne	79,4 %	2,7 %	0,9 %	1,5 %	2,3 %	2,4 %	10,9 %	82,9 %	17,1 %
Koko vuosi	84,8 %	2,9 %	0,9 %	1,4 %	1,8 %	1,5 %	6,8 %	88,6 %	11,4 %

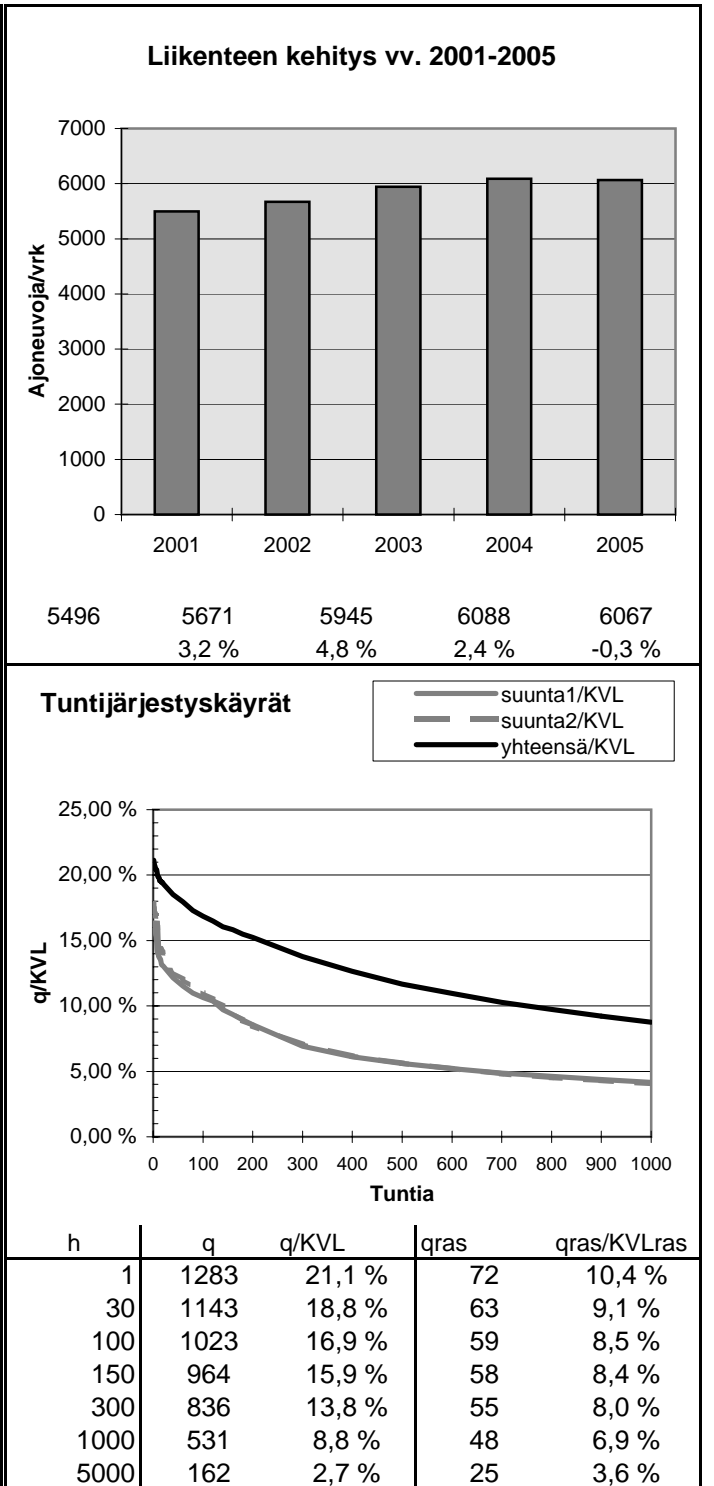
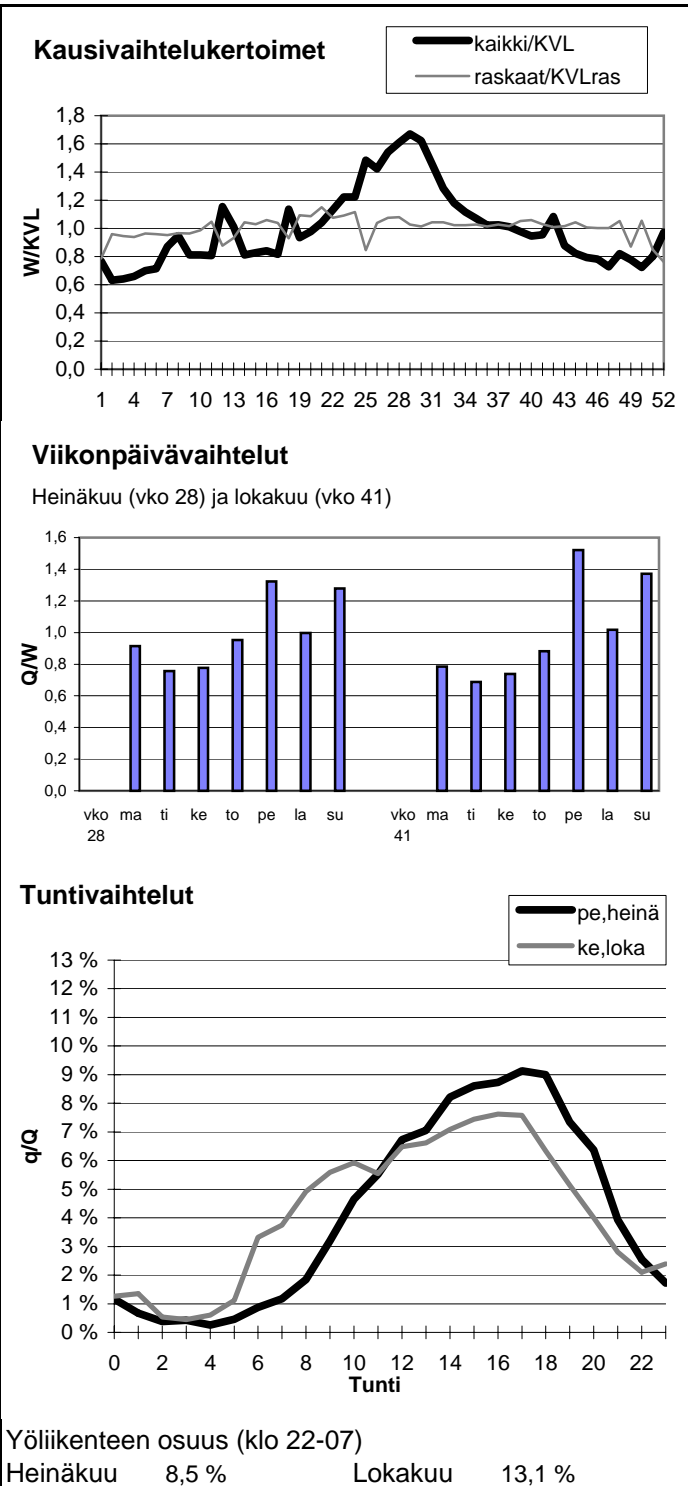

Vuoden 2005 liikennemäärät:

KVL	5353	KVLras	753	Tieosa =	142	Suunta1 =	Varkaus
KAVL	4893	KAVLras	935	Etäisyys =	483	Suunta2 =	Mikkeli
KKVL	6613	KKVLras	747	Kaistoja =	2		

Liikenteen koostumus:

	Ha	Ha+pk	Ha+av	La	Kaip	Kapp	Katp	Kevyet	Raskaat
Arkiliikenne	77,9 %	2,4 %	0,7 %	1,5 %	2,8 %	2,5 %	12,4 %	80,9 %	19,1 %
Koko vuosi	82,6 %	2,6 %	0,7 %	1,4 %	2,2 %	1,7 %	8,7 %	85,9 %	14,1 %

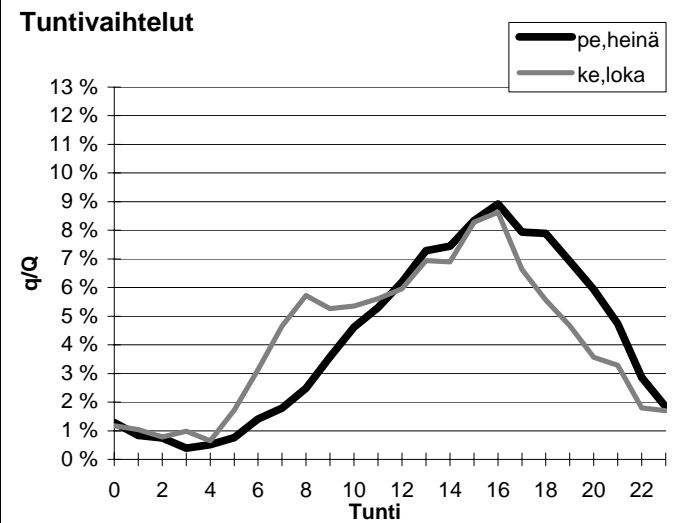
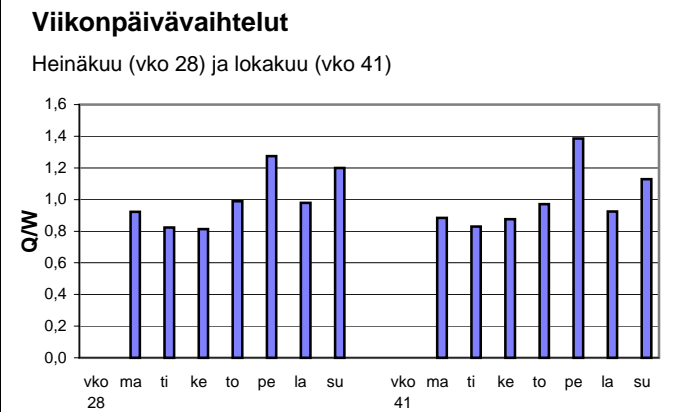
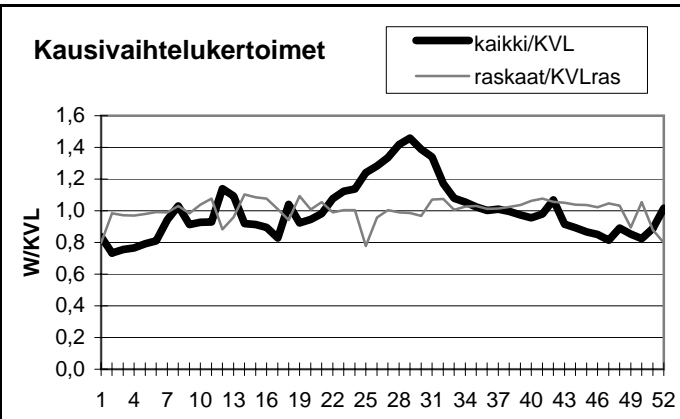

Yöliikenteen osuus (klo 22-07)

Heinäkuu	10,6 %	Lokakuu	13,0 %
----------	--------	---------	--------

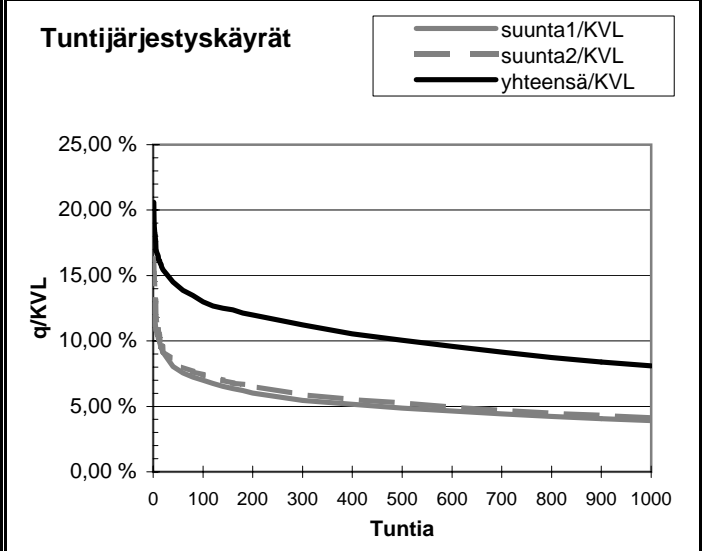
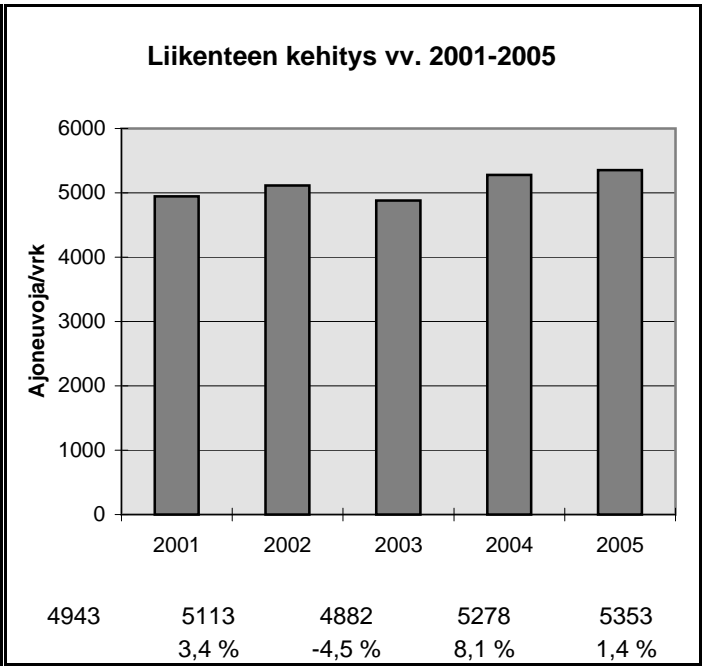

h	q	q/KVL	qras	qras/KVLras
1	1102	20,6 %	74	9,8 %
30	797	14,9 %	66	8,8 %
100	695	13,0 %	62	8,2 %
150	666	12,4 %	60	8,0 %
300	601	11,2 %	57	7,6 %
1000	434	8,1 %	50	6,6 %
5000	162	3,0 %	28	3,7 %

Vuoden 2005 liikennemäärät:

KVL	5413	KVLras	645	Tieosa =	223	Suunta1 =	Lappeenranta
KAVL	5467	KAVLras	832	Etäisyys =	2830	Suunta2 =	Mikkeli
KKVL	6616	KKVLras	615	Kaistoja =	3		

Liikenteen koostumus:

	Ha	Ha+pk	Ha+av	La	Kaip	Kapp	Katp	Kevyet	Raskaat
Arkiliikenne	82,3 %	2,1 %	0,4 %	1,1 %	3,2 %	2,0 %	8,9 %	84,8 %	15,2 %
Koko vuosi	85,3 %	2,4 %	0,4 %	1,1 %	2,5 %	1,5 %	6,8 %	88,1 %	11,9 %

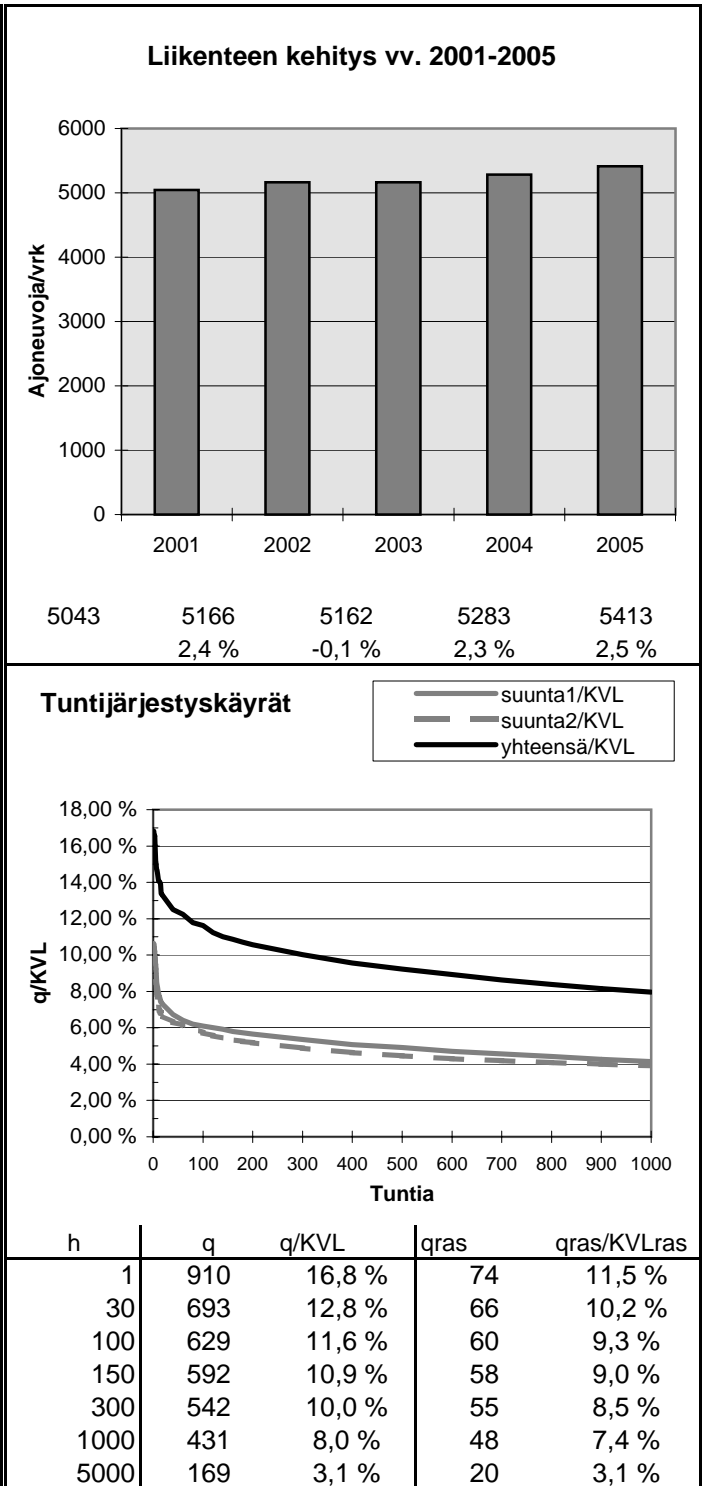
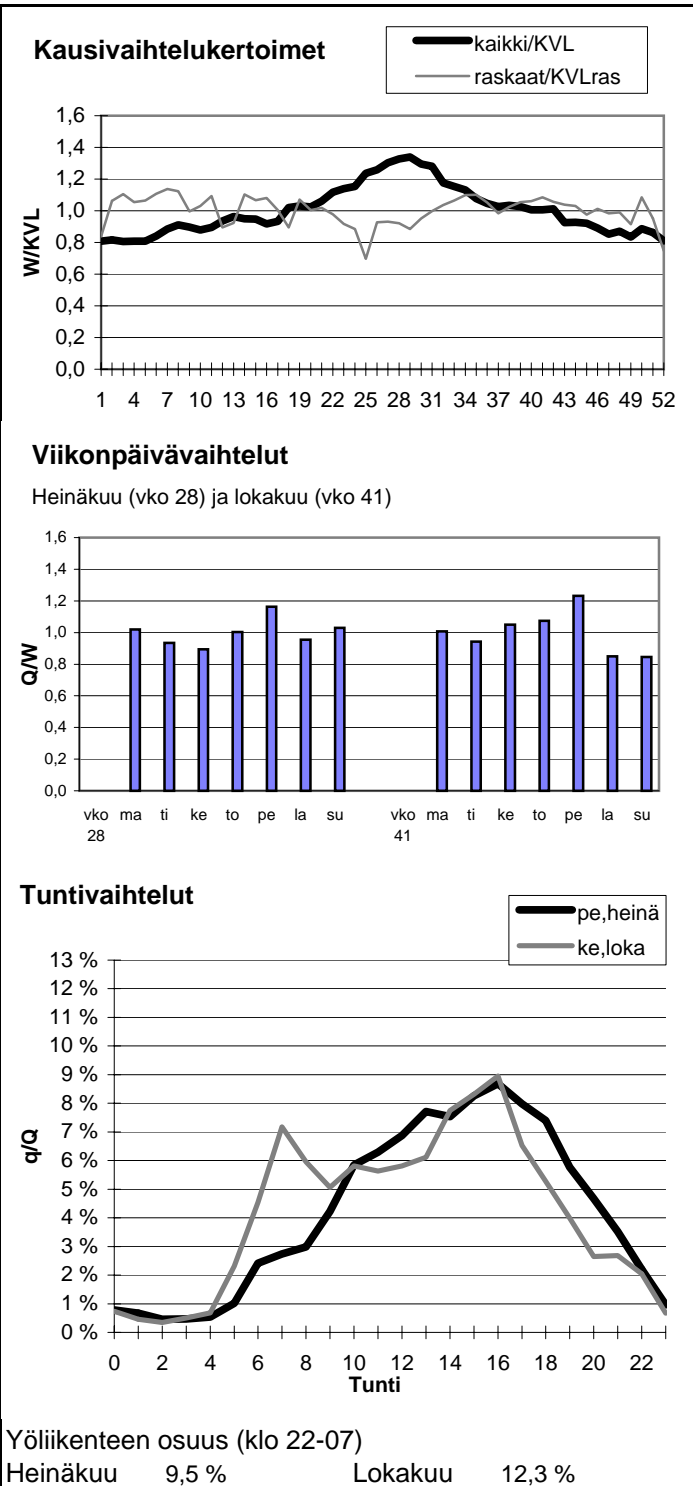

Vuoden 2005 liikennemäärät:

KVL	5896	KVLRas	377	Tieosa = 1	Suunta1 = Savonlinna
KAVL	5633	KAVLRas	469	Etäisyys = 1203	Suunta2 = Mikkeli
KKVL	7290	KKVLRas	383	Kaistoja = 2	

Liikenteen koostumus:

	Ha	Ha+pk	Ha+av	La	Kaip	Kapp	Katp	Kevyet	Raskaat
Arkiliikenne	89,6 %	1,8 %	0,3 %	2,0 %	2,4 %	0,5 %	3,5 %	91,7 %	8,3 %
Koko vuosi	91,4 %	1,9 %	0,3 %	1,7 %	1,8 %	0,4 %	2,5 %	93,6 %	6,4 %

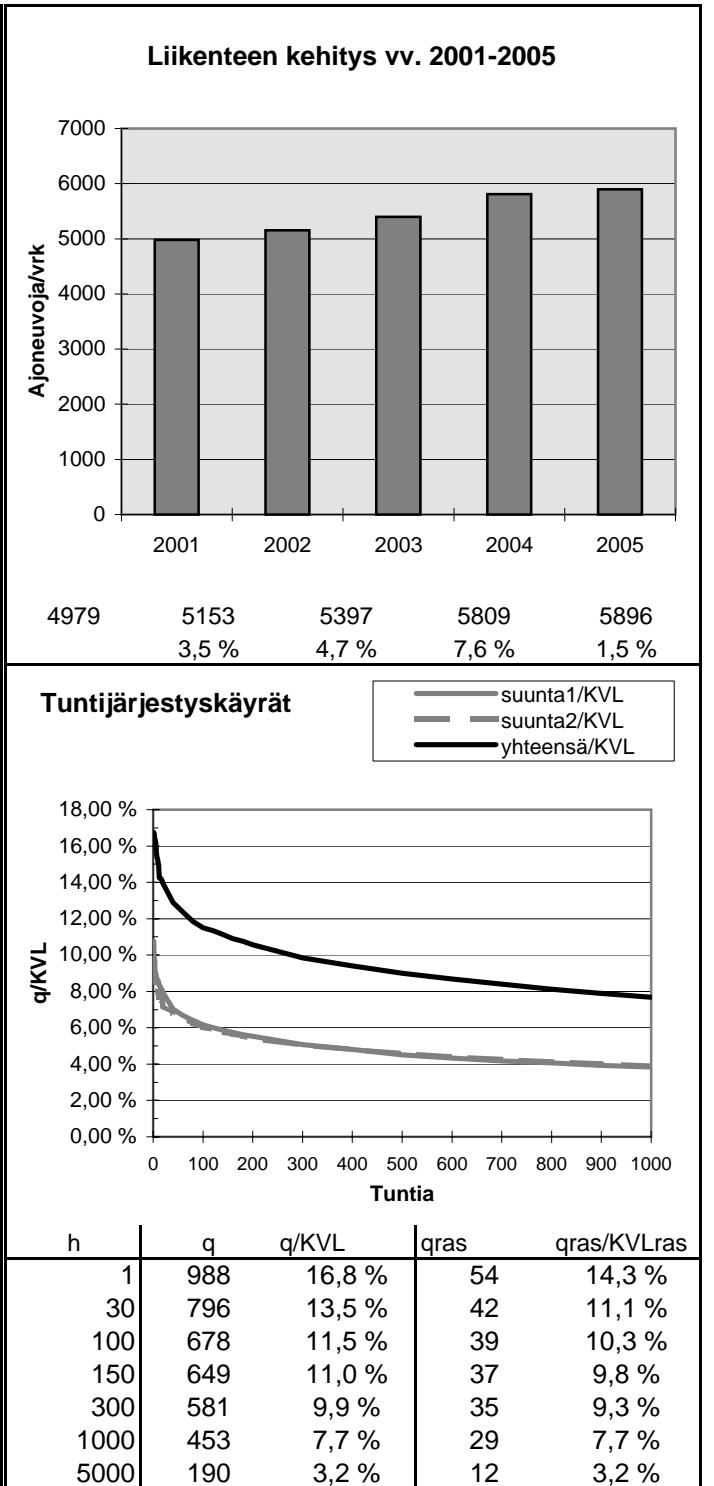
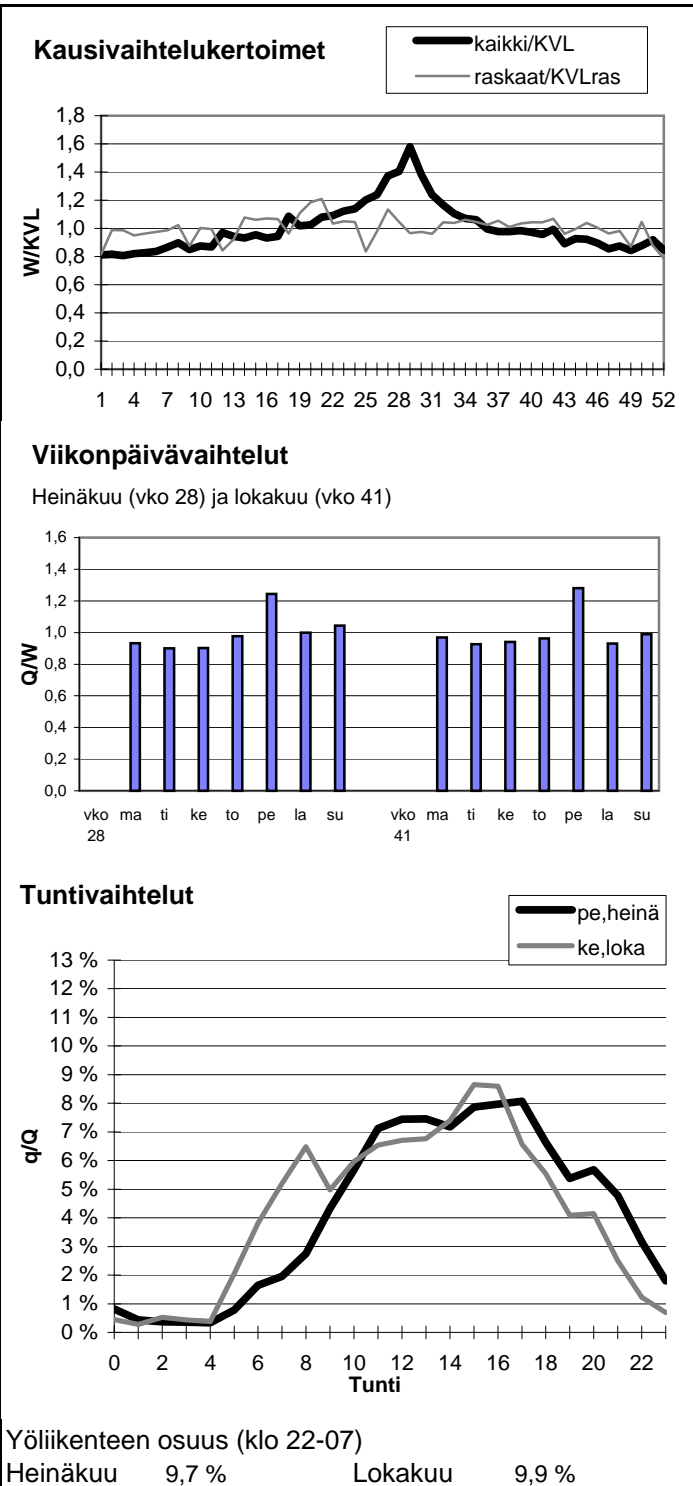

Vuoden 2005 liikennemäärät:

KVL	9562	KVLras	455	Tieosa =	16	Suunta1 =	Punkaharju
KAVL	10265	KAVLras	590	Etäisyys =	1750	Suunta2 =	Savonlinna
KKVL	11532	KKVLras	478	Kaistoja =	2		

Liikenteen koostumus:

	Ha	Ha+pk	Ha+av	La	Kaip	Kapp	Katp	Kevyet	Raskaat
Arkiliikenne	91,8 %	2,3 %	0,2 %	0,2 %	2,8 %	0,4 %	2,4 %	94,3 %	5,7 %
Koko vuosi	92,7 %	2,3 %	0,2 %	0,2 %	2,3 %	0,3 %	1,9 %	95,2 %	4,8 %

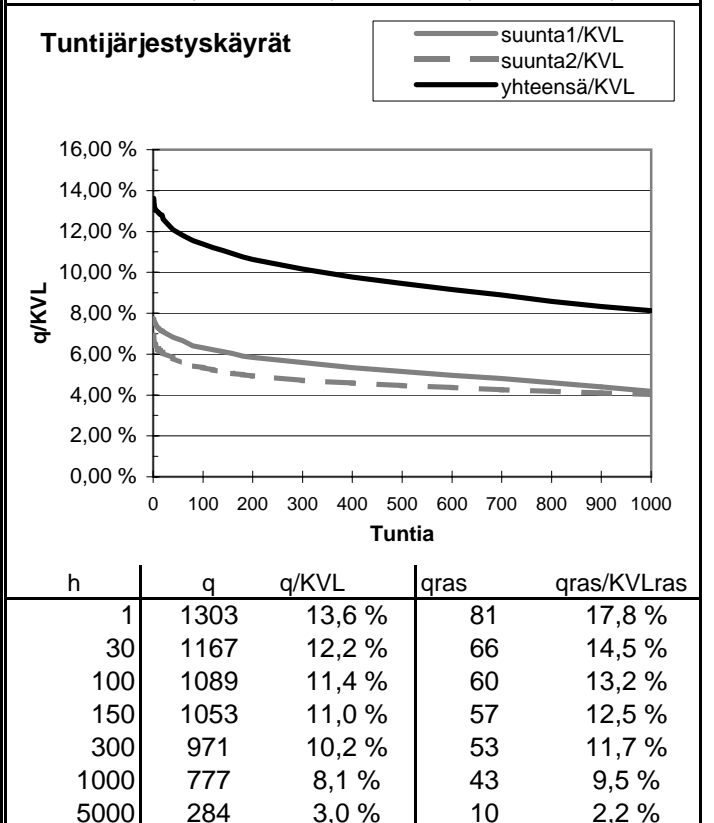
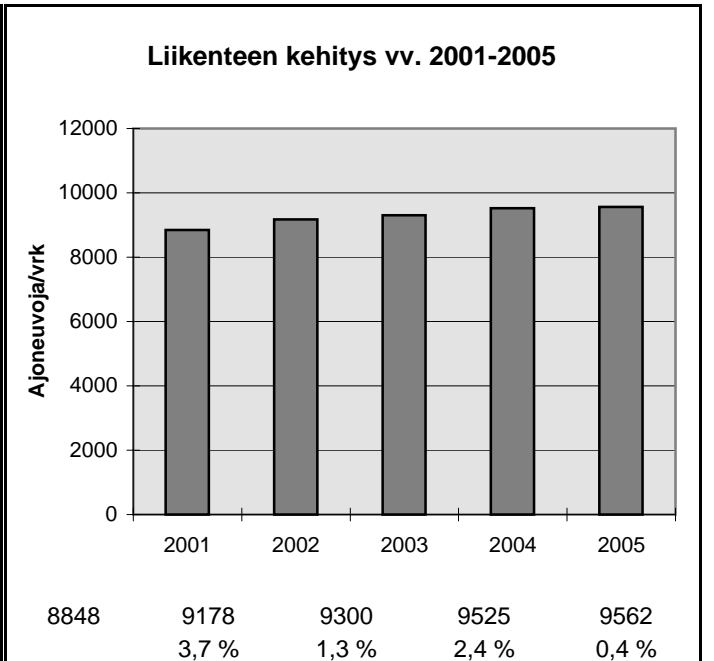
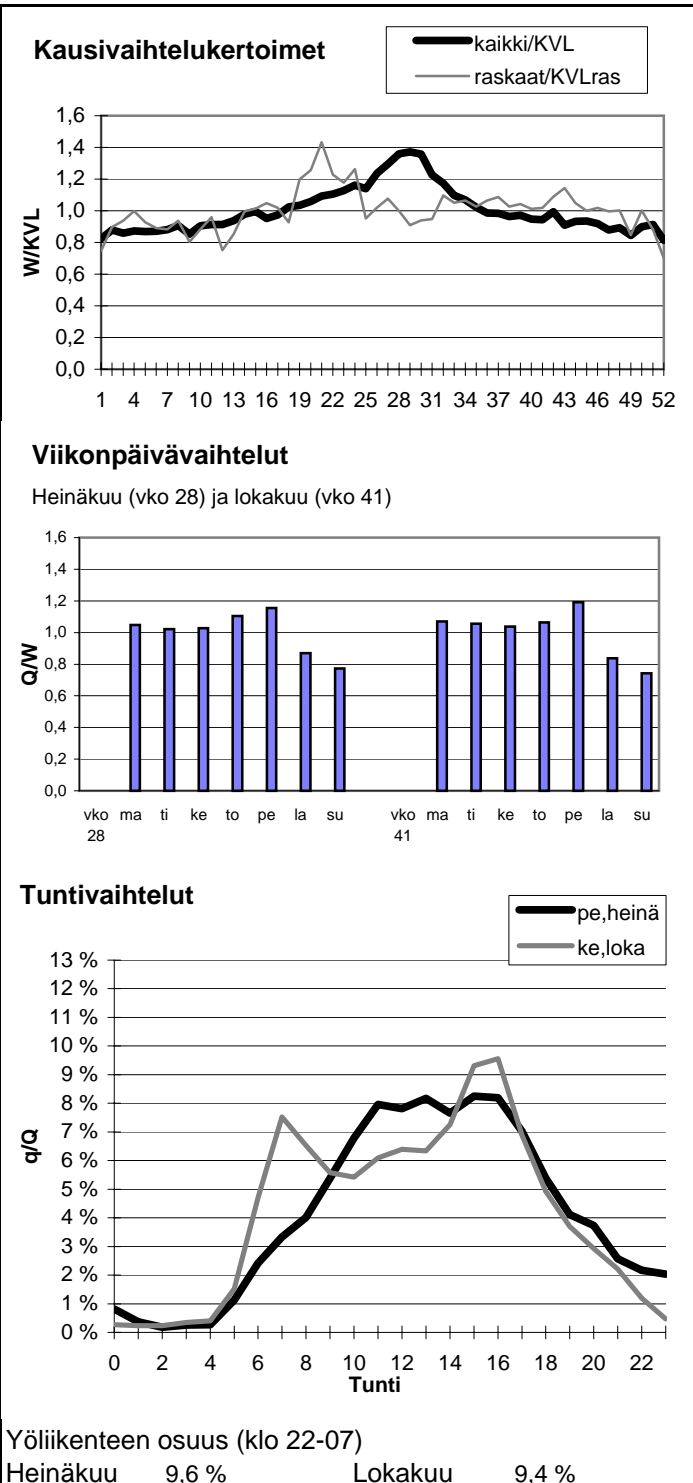

Vuoden 2005 liikennemäärät:

KVL	1608	KVLras	173	Tieosa =	13	Suunta1 =	Pieksämäki
KAVL	1597	KAVLras	226	Etäisyys =	1100	Suunta2 =	Mikkeli
KKVL	1930	KKVLras	142	Kaistoja =	2		

Liikenteen koostumus:

	Ha	Ha+pk	Ha+av	La	Kaip	Kapp	Katp	Kevyet	Raskaat
Arkiliikenne	83,2 %	2,3 %	0,4 %	1,3 %	5,0 %	1,7 %	6,2 %	85,9 %	14,1 %
Koko vuosi	86,3 %	2,5 %	0,4 %	1,0 %	3,6 %	1,2 %	4,8 %	89,3 %	10,7 %

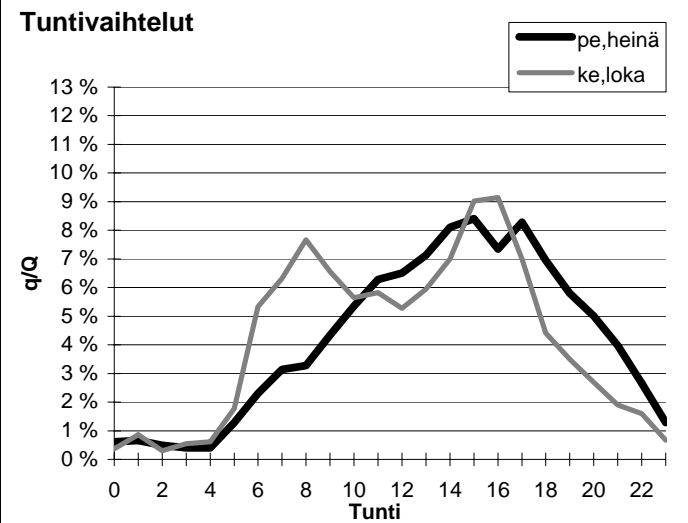
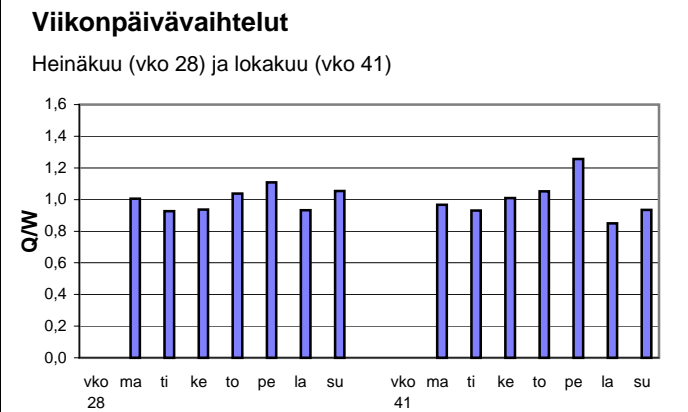
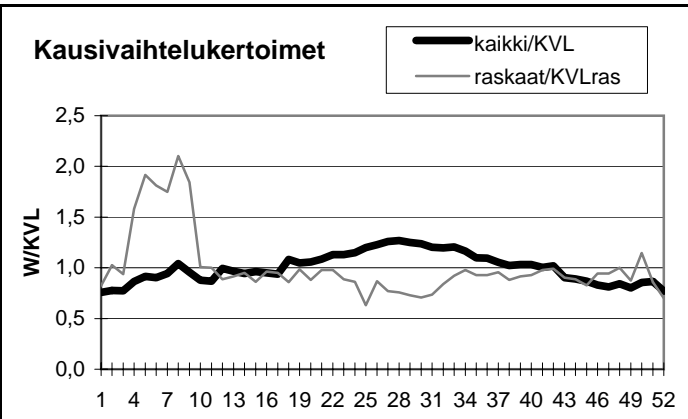

Yöliikenteen osuus (klo 22-07)

Heinäkuu	10,1 %	Lokakuu	12,1 %
----------	--------	---------	--------

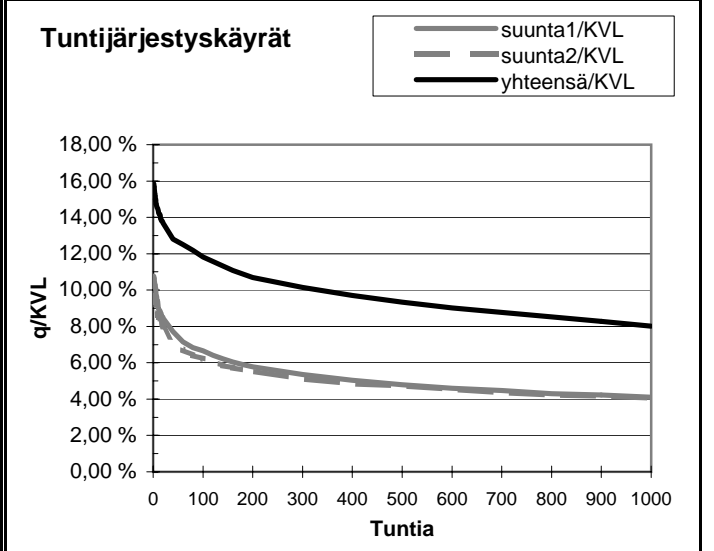
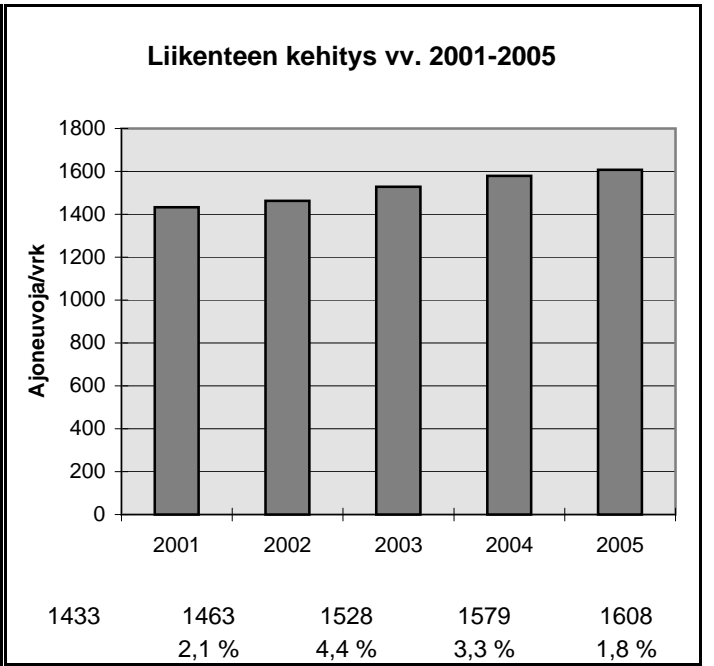

h	q	q/KVL	qras	qras/KVLras
1	255	15,9 %	49	28,4 %
30	208	12,9 %	44	25,5 %
100	190	11,8 %	36	20,9 %
150	180	11,2 %	32	18,5 %
300	163	10,1 %	20	11,6 %
1000	129	8,0 %	14	8,1 %
5000	48	3,0 %	5	2,9 %

Vuoden 2005 liikennemäärät:

KVL	1867	KVLras	262	Tieosa =	206	Suunta1 =	Jyväskylä
KAVL	1750	KAVLras	324	Etäisyys =	480	Suunta2 =	Mikkeli
KKVL	2374	KKVLras	279	Kaistoja =	2		

Liikenteen koostumus:

	Ha	Ha+pk	Ha+av	La	Kaip	Kapp	Katp	Kevyet	Raskaat
Arkiliikenne	78,4 %	2,5 %	0,6 %	1,4 %	2,9 %	2,5 %	11,8 %	81,5 %	18,5 %
Koko vuosi	82,7 %	2,7 %	0,6 %	1,3 %	2,2 %	1,8 %	8,6 %	86,0 %	14,0 %

Kausivaihtelukertoimet

Viikonpäivävaihtelut

Heinäkuu (vko 28) ja lokakuu (vko 41)

Tuntivaihtelut

Yöliikenteen osuus (klo 22-07)

Heinäkuu	9,7 %	Lokakuu	12,3 %
----------	-------	---------	--------

Liikenteen kehitys vv. 2001-2005

2001	2002	2003	2004	2005
1656	1714	1761	1838	1867
	3,5 %	2,7 %	4,4 %	1,6 %

Tuntijärjestyskäyrät

h	q	q/KVL	qras	qras/KVLras
1	365	19,6 %	40	15,3 %
30	265	14,2 %	31	11,8 %
100	237	12,7 %	26	9,9 %
150	221	11,8 %	24	9,2 %
300	196	10,5 %	22	8,4 %
1000	148	7,9 %	18	6,9 %
5000	58	3,1 %	9	3,4 %

Vuoden 2005 liikennemäärät:

KVL	7259	KVLras	949
KAVL	6634	KAVLras	1186
KKVL	9479	KKVLras	936

Tieosa =	133	Suunta1 =	Juva
Etäisyys =	5601	Suunta2 =	Mikkeli
Kaistoja =	2		

Liikenteen koostumus:

	Ha	Ha+pk	Ha+av	La	Kaip	Kapp	Katp	Kevyet	Raskaat
Arkiliikenne	79,1 %	2,6 %	0,4 %	1,2 %	3,2 %	2,3 %	11,2 %	82,1 %	17,9 %
Koko vuosi	83,6 %	2,9 %	0,4 %	1,1 %	2,5 %	1,6 %	7,8 %	86,9 %	13,1 %

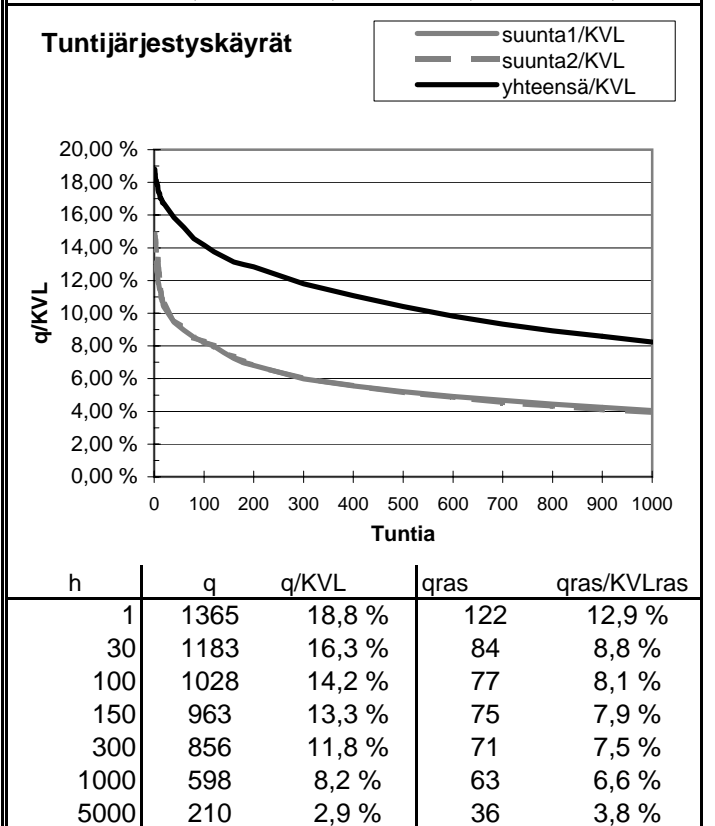
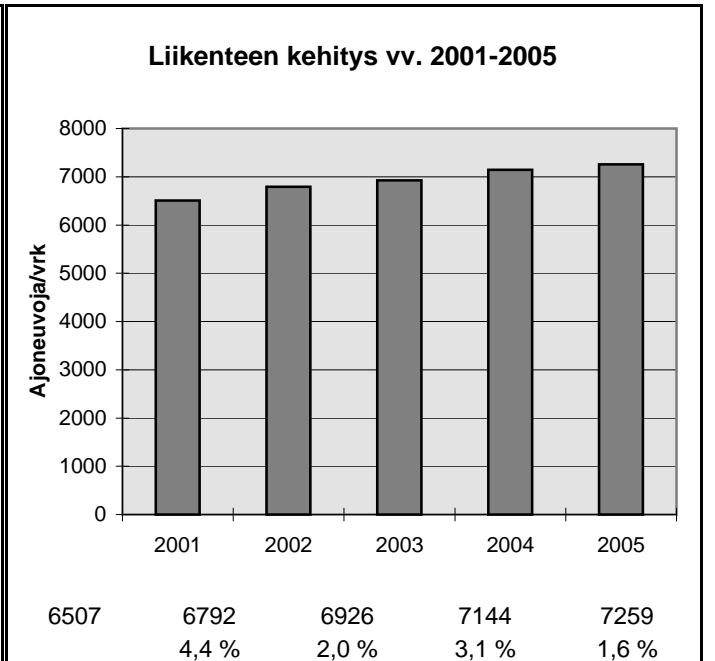
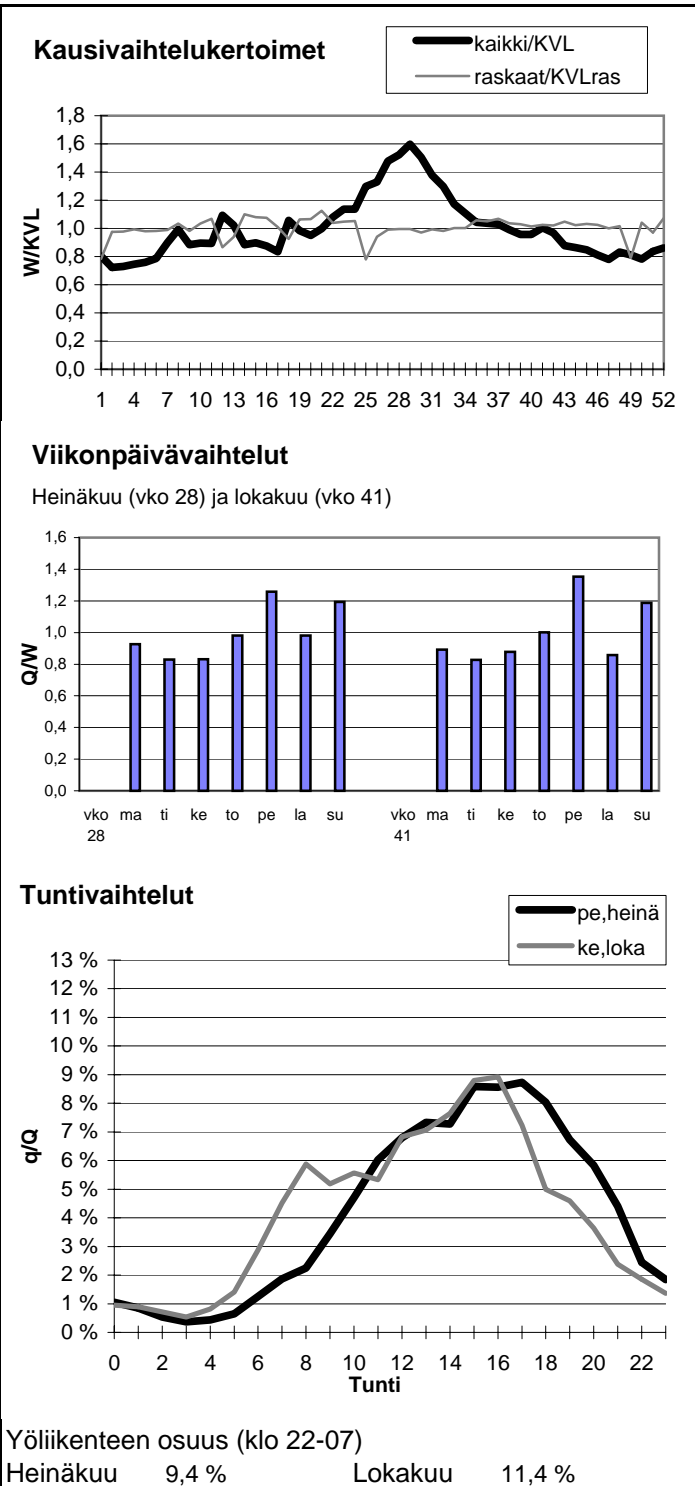

Vuoden 2005 liikennemäärät:

KVL	2809	KVLras	264	Tieosa =	314	Suunta1 =	Varkaus
KAVL	2801	KAVLras	335	Etäisyys =	2634	Suunta2 =	Pieksämäki
KKVL	3429	KKVLras	268	Kaistoja =	2		

Liikenteen koostumus:

	Ha	Ha+pk	Ha+av	La	Kaip	Kapp	Katp	Kevyet	Raskaat
Arkiliikenne	85,4 %	2,1 %	0,5 %	1,2 %	3,0 %	0,8 %	7,0 %	88,0 %	12,0 %
Koko vuosi	87,7 %	2,4 %	0,5 %	1,2 %	2,3 %	0,6 %	5,3 %	90,6 %	9,4 %

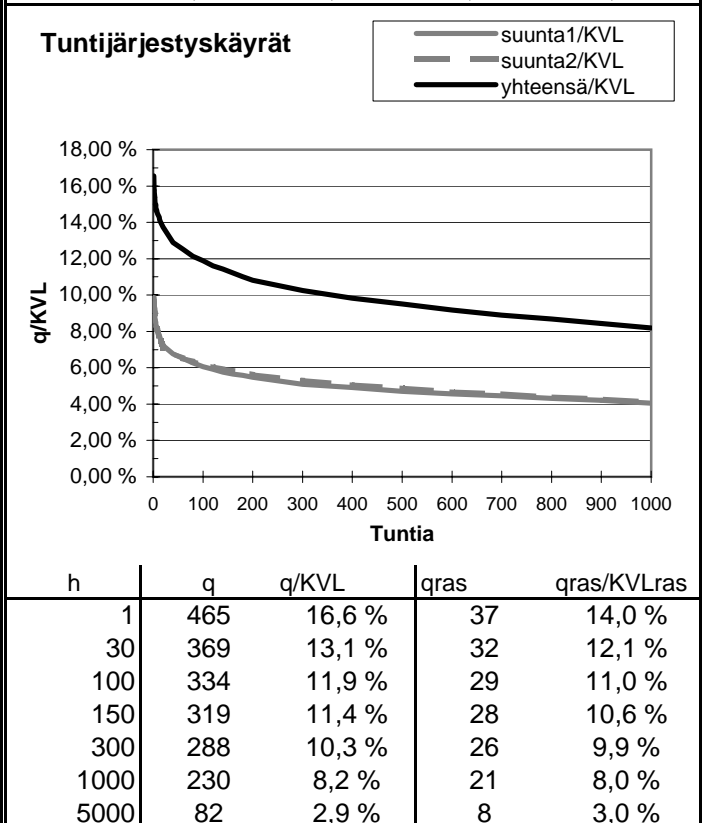
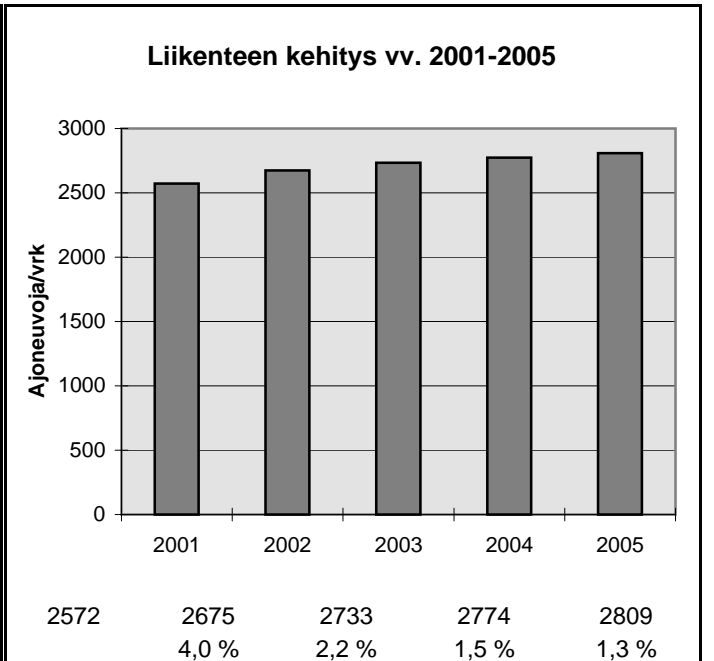
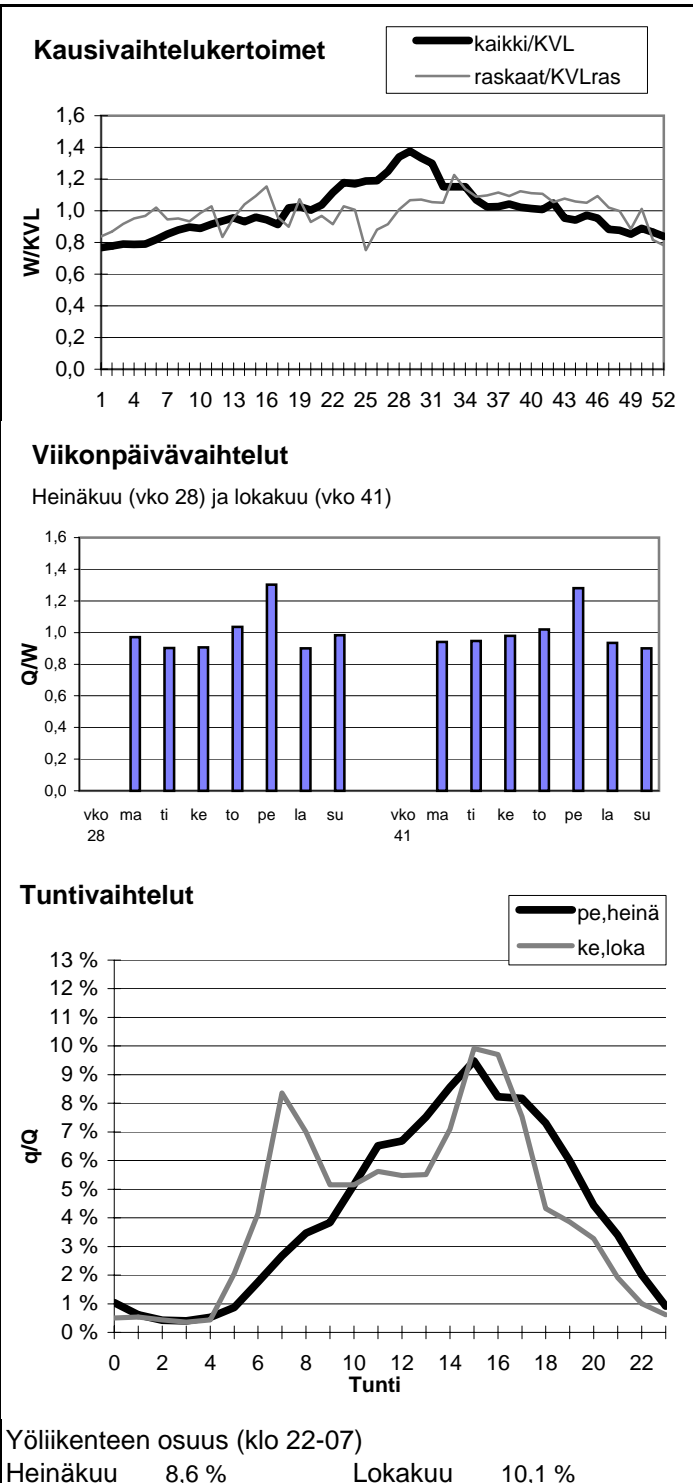

Vuoden 2005 liikennemäärät:

KVL	6862	KVLras	731	Tieosa =	116	Suunta1 =	Mikkeli
KAVL	5543	KAVLras	906	Etäisyys =	6696	Suunta2 =	Heinola
KKVL	9558	KKVLras	751	Kaistoja =	2		

Liikenteen koostumus:

	Ha	Ha+pk	Ha+av	La	Kaip	Kapp	Katp	Kevyet	Raskaat
Arkiliikenne	80,3 %	2,7 %	0,6 %	1,1 %	2,5 %	2,5 %	10,2 %	83,7 %	16,3 %
Koko vuosi	85,7 %	3,0 %	0,7 %	1,0 %	1,8 %	1,5 %	6,2 %	89,3 %	10,7 %

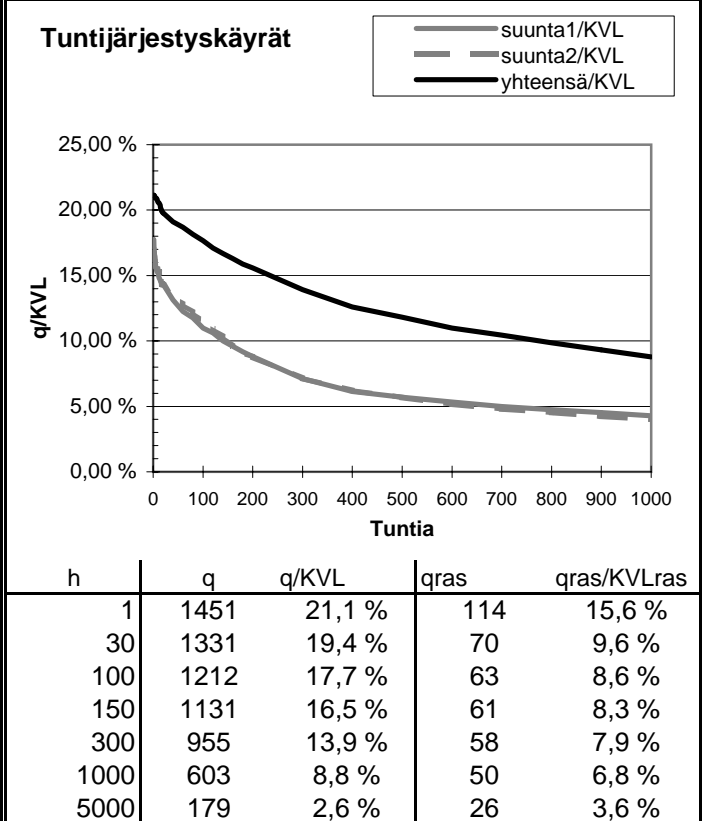
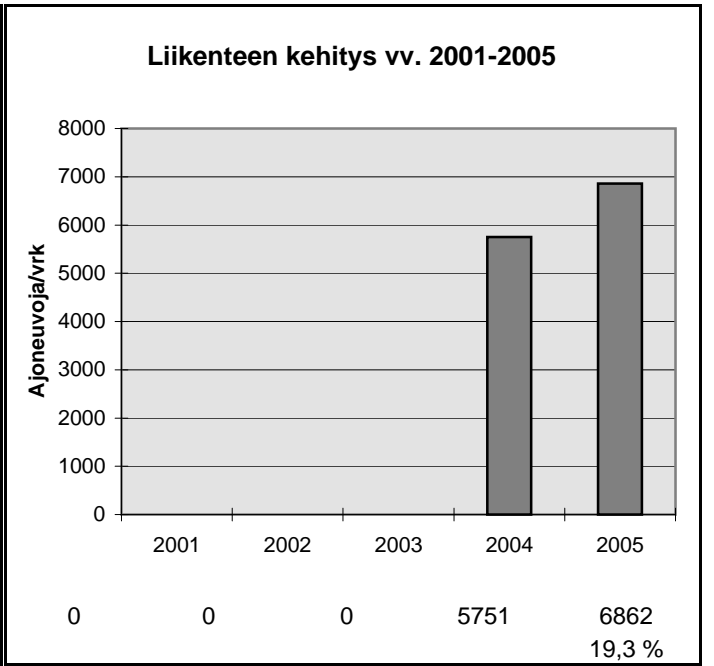
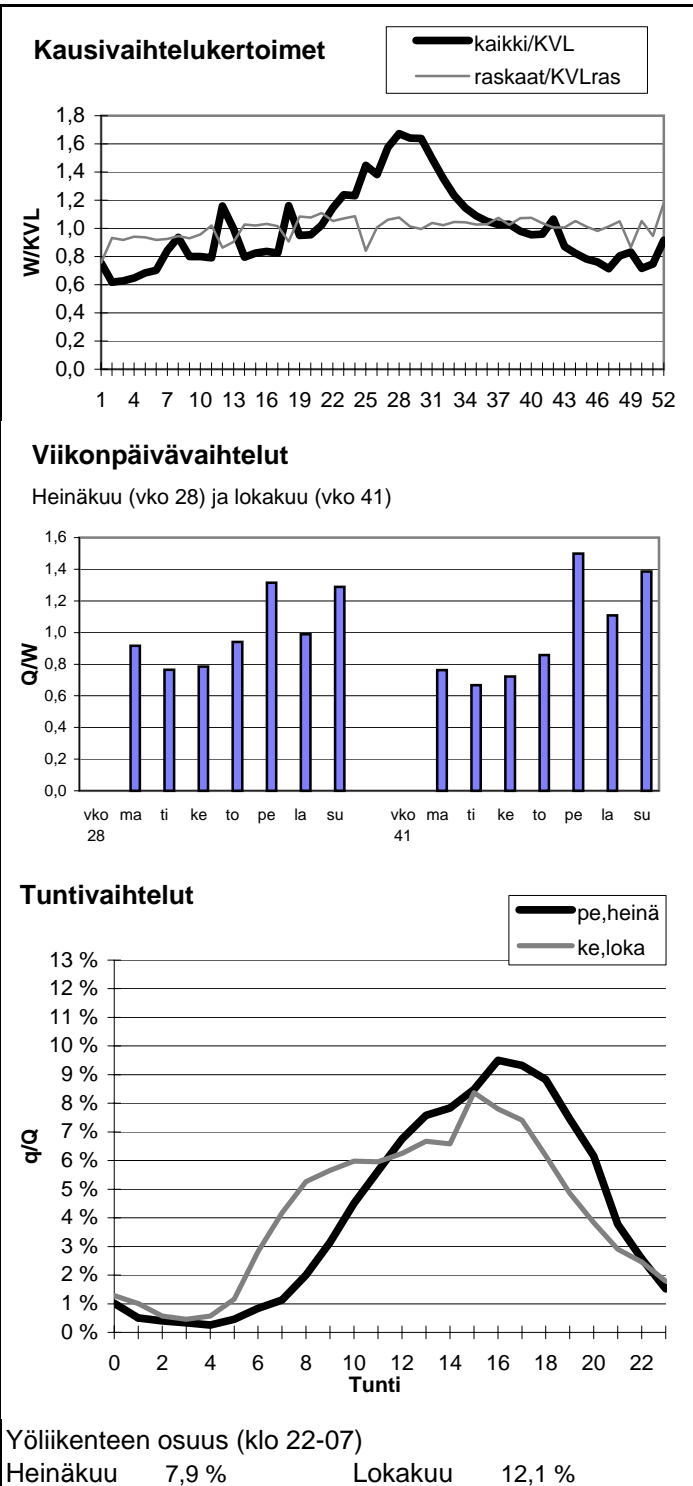

Vuoden 2005 liikennemäärät:

KVL	9956	KVLras	1170
KAVL	9930	KAVLras	1489
KKVL	11093	KKVLras	1181

Tieosa =	204	Suunta1 =	Hämeenkyrö
Etäisyys =	2289	Suunta2 =	Ylöjärvi
Kaistoja =	2		

Liikenteen koostumus:

	Ha	Ha+pk	Ha+av	La	Kaip	Kapp	Katp	Kevyet	Raskaat
Arkiliikenne	82,5 %	2,0 %	0,6 %	1,0 %	4,0 %	2,0 %	8,0 %	85,0 %	15,0 %
Koko vuosi	85,5 %	2,1 %	0,6 %	0,9 %	3,3 %	1,5 %	6,0 %	88,2 %	11,8 %

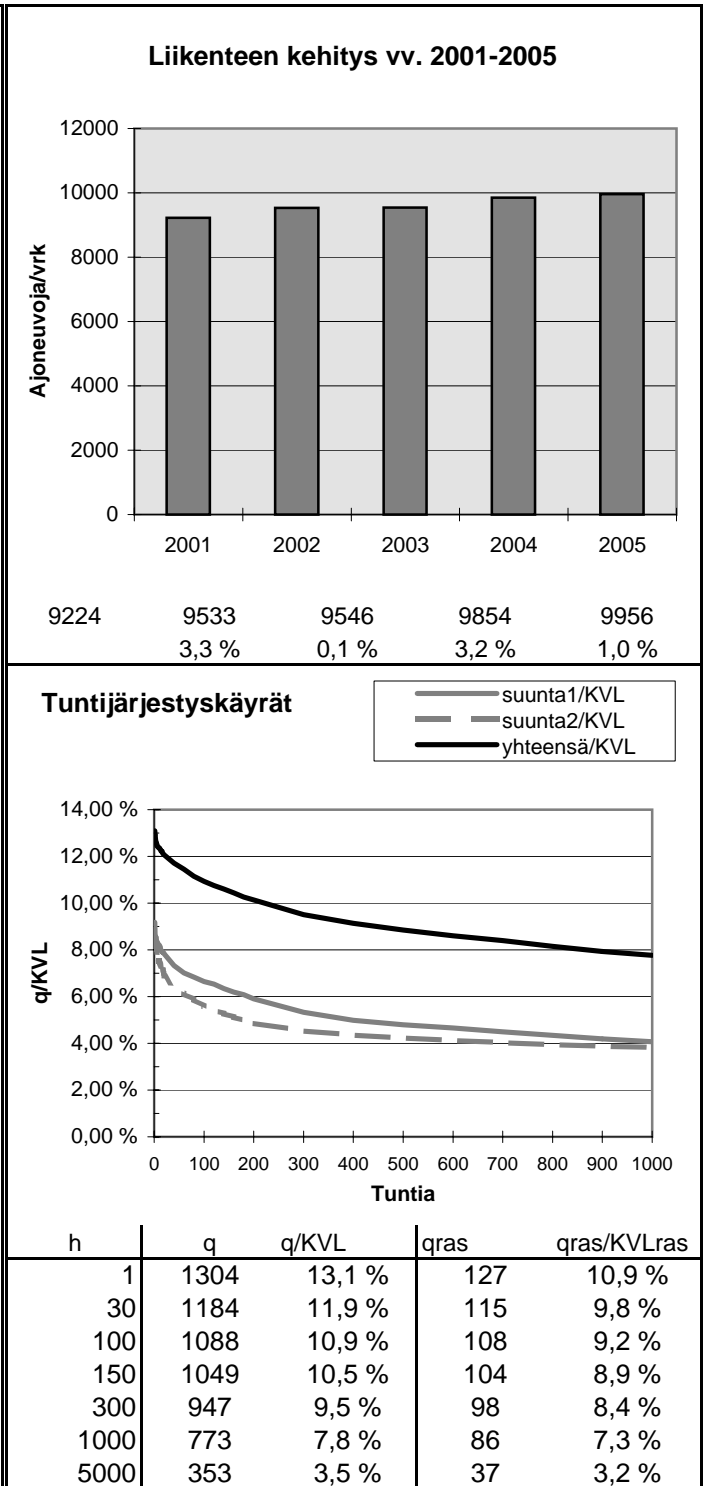
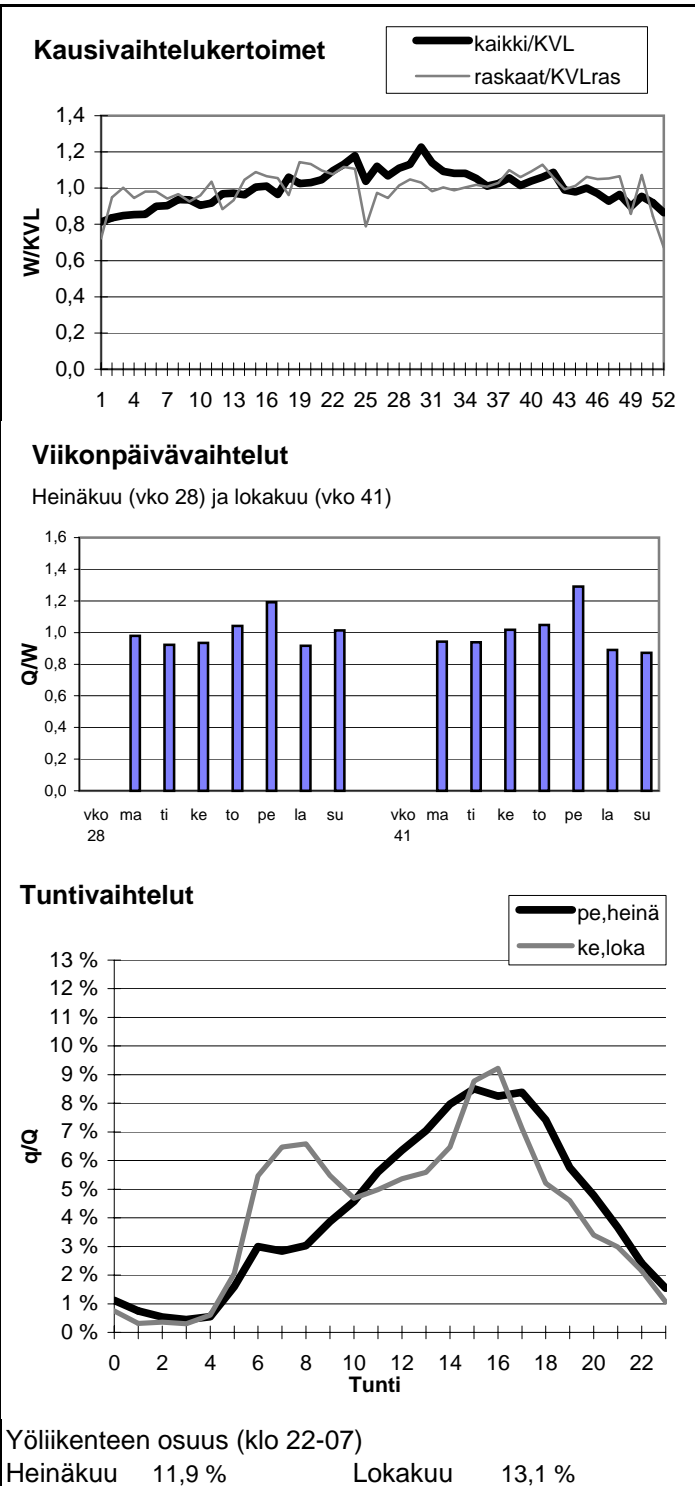

Vuoden 2005 liikennemäärät:

KVL	5590	KVLras	892	Tieosa =	214	Suunta1 =	Parkano
KAVL	5206	KAVLras	1139	Etäisyys =	1530	Suunta2 =	Ikaalinen
KKVL	6769	KKVLras	873	Kaistoja =	2		

Liikenteen koostumus:

	Ha	Ha+pk	Ha+av	La	Kaip	Kapp	Katp	Kevyet	Raskaat
Arkiliikenne	75,7 %	2,0 %	0,5 %	0,9 %	3,6 %	4,0 %	13,4 %	78,1 %	21,9 %
Koko vuosi	81,2 %	2,3 %	0,5 %	1,0 %	2,8 %	2,7 %	9,4 %	84,0 %	16,0 %

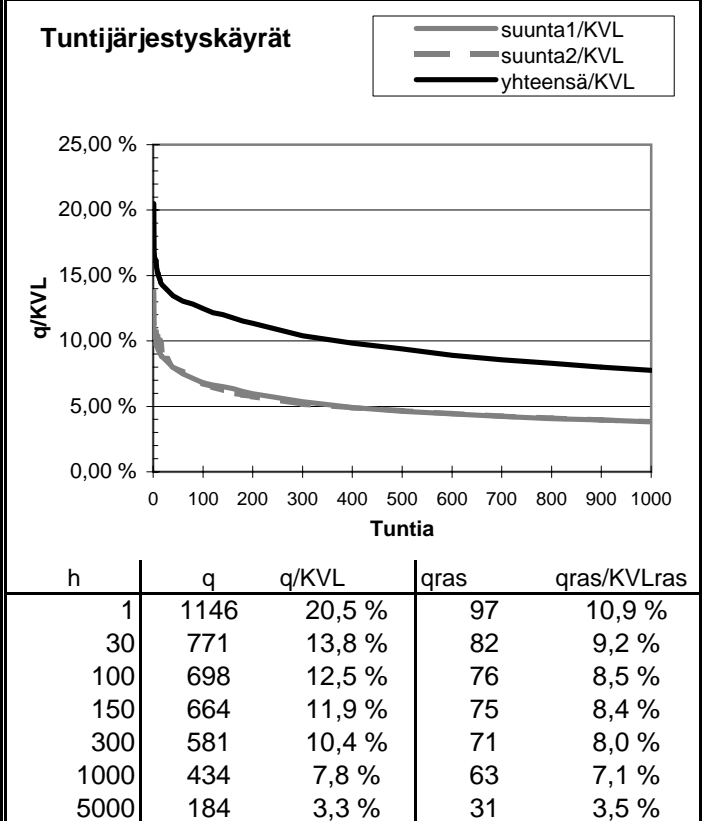
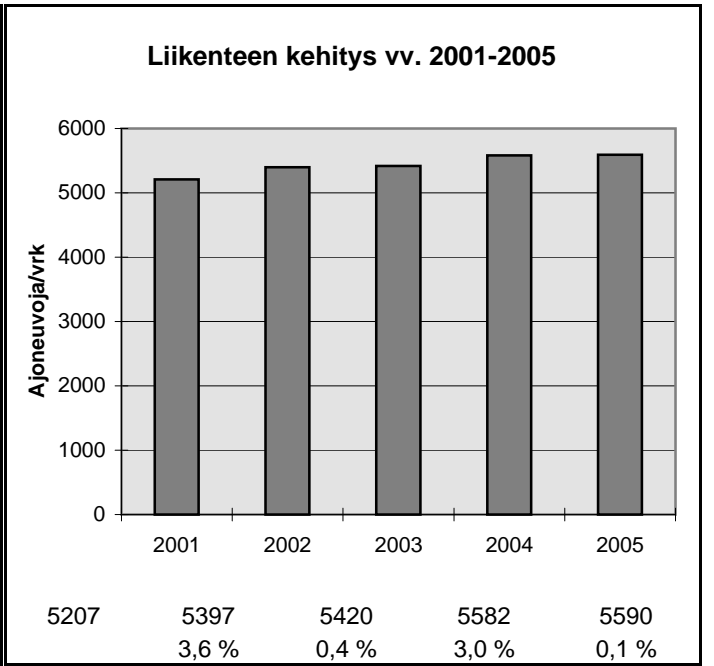
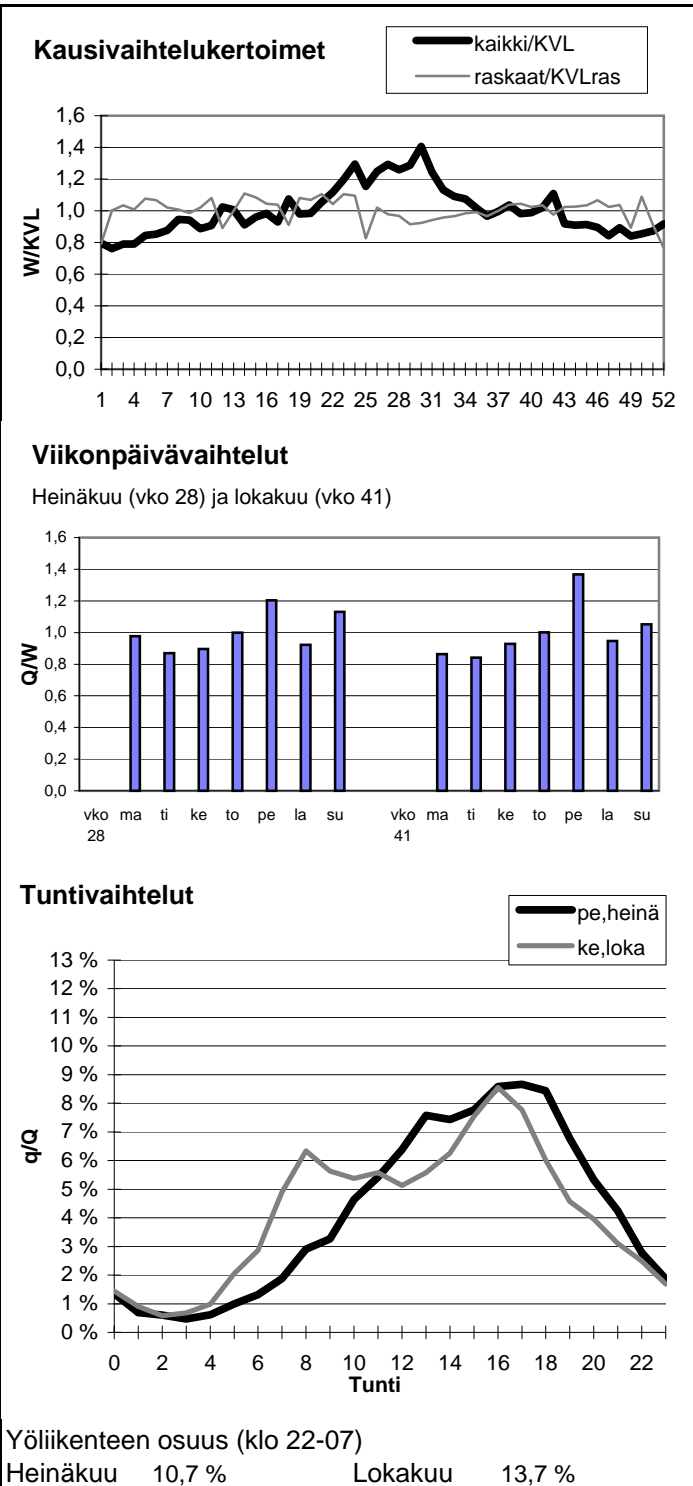

Vuoden 2005 liikennemäärät:

KVL	5132	KVLras	553	Tieosa =	118	Suunta1 =	Vammala
KAVL	5131	KAVLras	711	Etäisyys =	1600	Suunta2 =	Huittinen
KKVL	5887	KKVLras	555	Kaistoja =	2		

Liikenteen koostumus:

	Ha	Ha+pk	Ha+av	La	Kaip	Kapp	Katp	Kevyet	Raskaat
Arkiliikenne	84,0 %	1,8 %	0,3 %	1,2 %	3,6 %	2,0 %	7,0 %	86,1 %	13,9 %
Koko vuosi	86,8 %	2,0 %	0,4 %	1,1 %	2,8 %	1,5 %	5,3 %	89,2 %	10,8 %

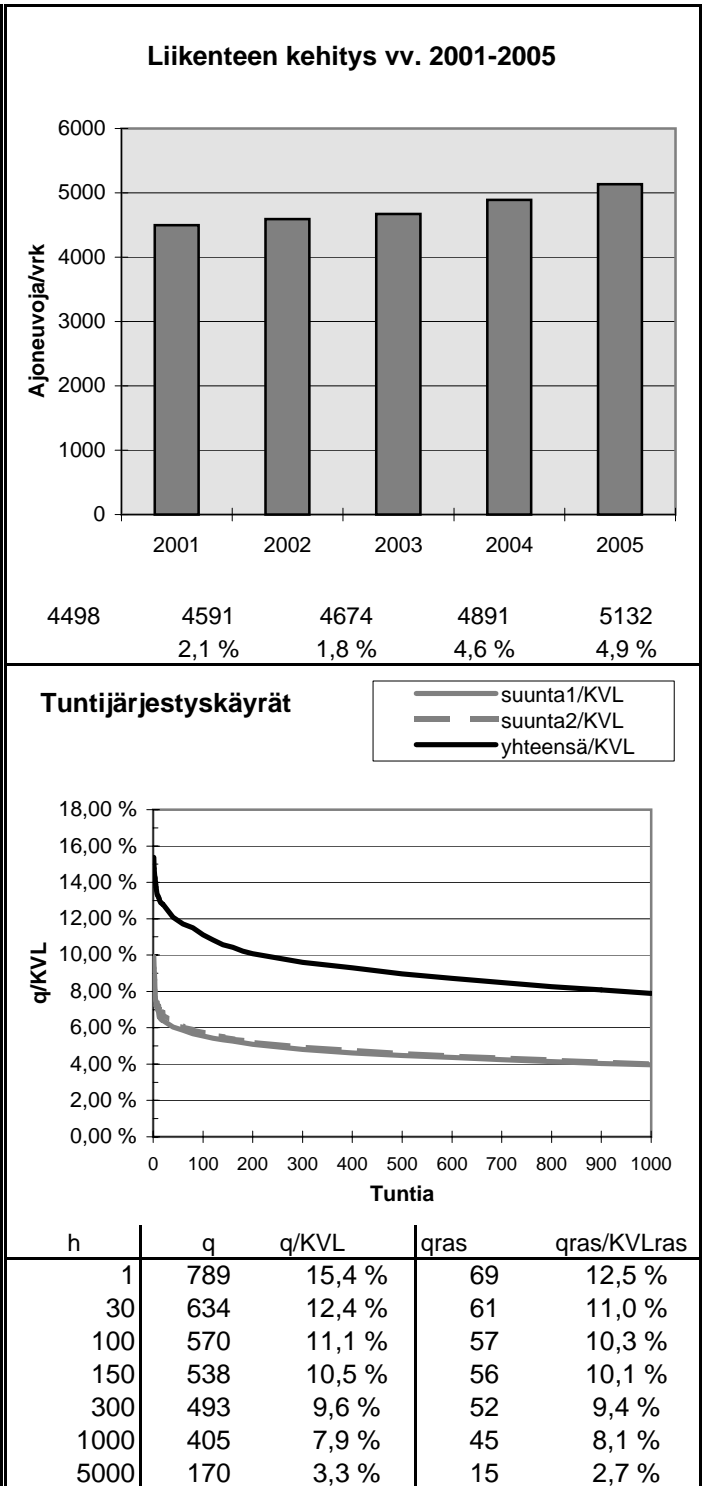
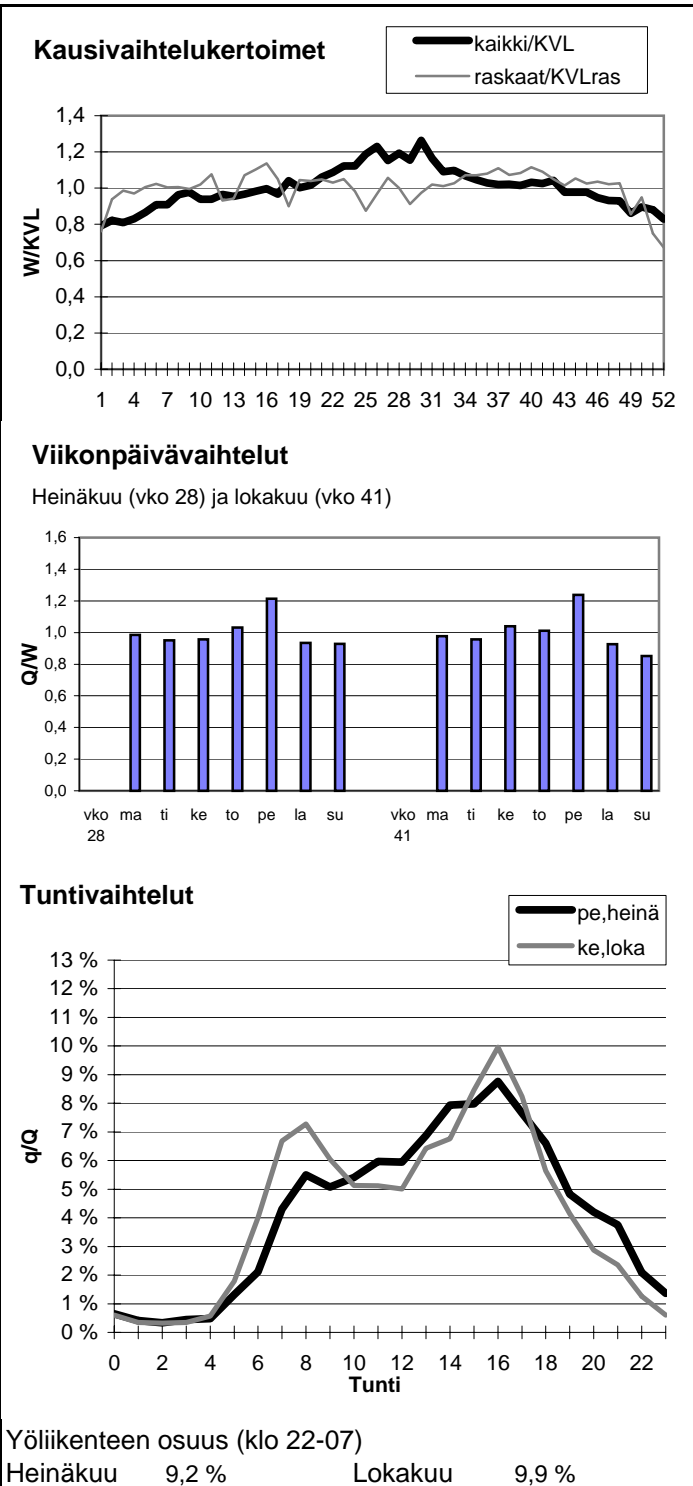

Vuoden 2005 liikennemäärät:

KVL	32484	KVLras	2687
KAVL	33676	KAVLras	3452
KKVL	35376	KKVLras	2788

Tieosa =	134	Suunta1 =	Tampere
Etäisyys =	5138	Suunta2 =	Hämeenlinna
Kaistoja =	4		

Liikenteen koostumus:

	Ha	Ha+pk	Ha+av	La	Kaip	Kapp	Katp	Kevyet	Raskaat
Arkiliikenne	88,1 %	1,2 %	0,4 %	0,8 %	3,3 %	1,8 %	4,3 %	89,7 %	10,3 %
Koko vuosi	89,9 %	1,3 %	0,5 %	0,8 %	2,8 %	1,4 %	3,3 %	91,7 %	8,3 %

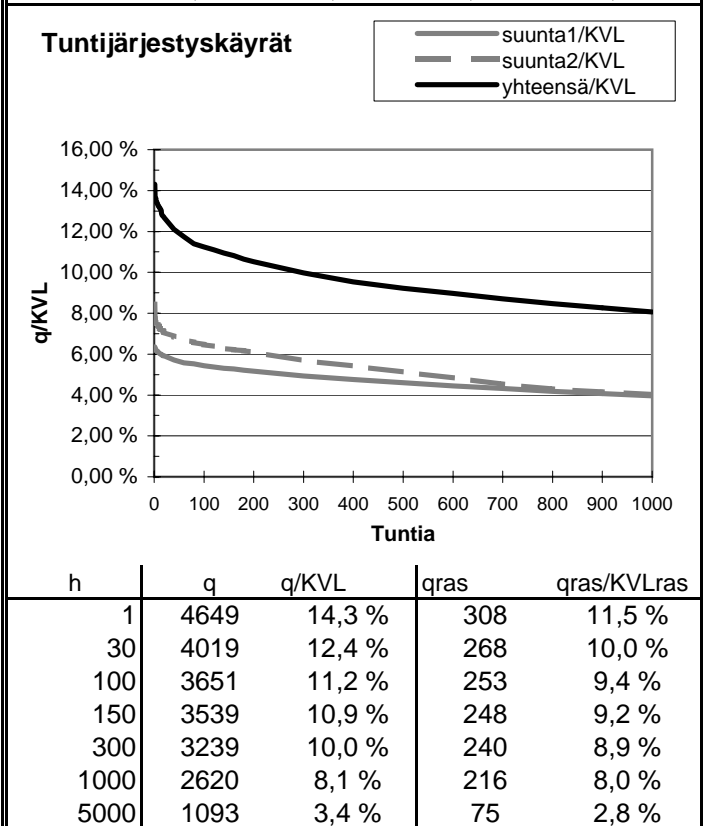
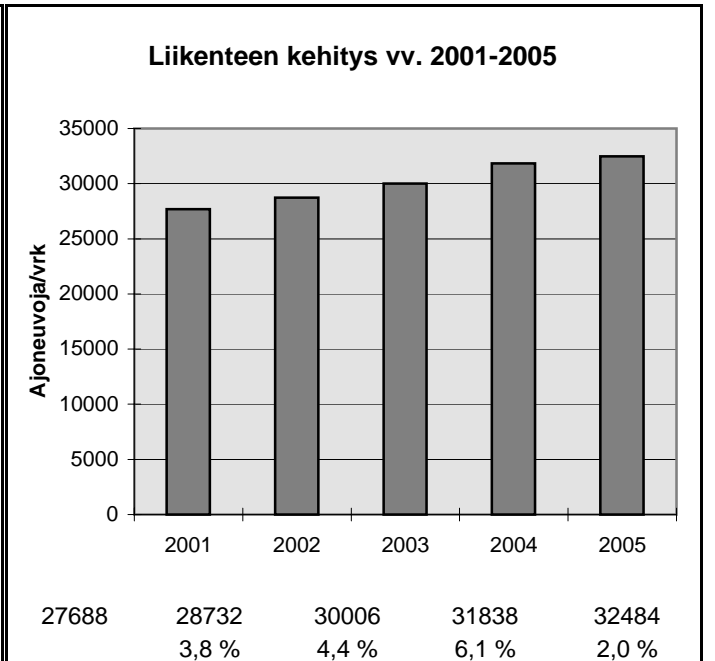
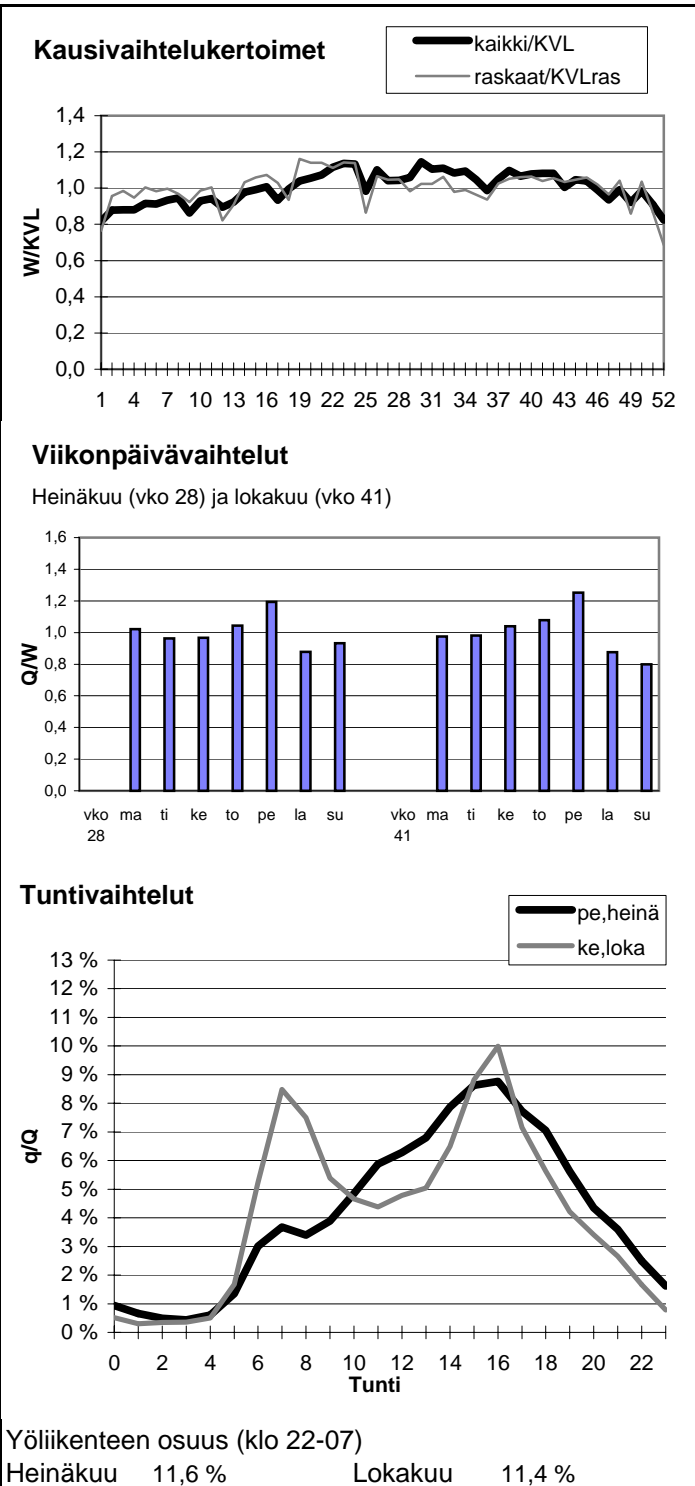

Vuoden 2005 liikennemäärät:

KVL	2026	KVLras	278
KAVL	2090	KAVLras	356
KKVL	2247	KKVLras	264

Tieosa =	19	Suunta1 =	Tampere
Etäisyys =	1200	Suunta2 =	Hämeenlinna
Kaistoja =	2		

Liikenteen koostumus:

	Ha	Ha+pk	Ha+av	La	Kaip	Kapp	Katp	Kevyet	Raskaat
Arkiliikenne	81,5 %	1,2 %	0,2 %	2,9 %	3,4 %	3,0 %	7,7 %	83,0 %	17,0 %
Koko vuosi	84,7 %	1,4 %	0,2 %	2,9 %	2,7 %	2,4 %	5,8 %	86,3 %	13,7 %

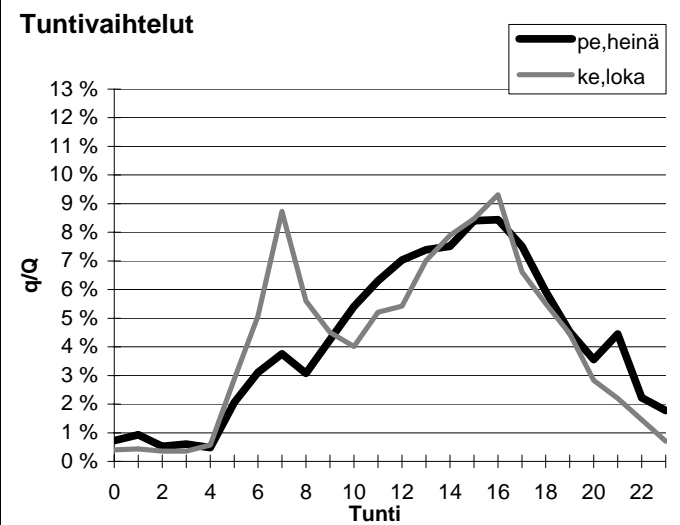
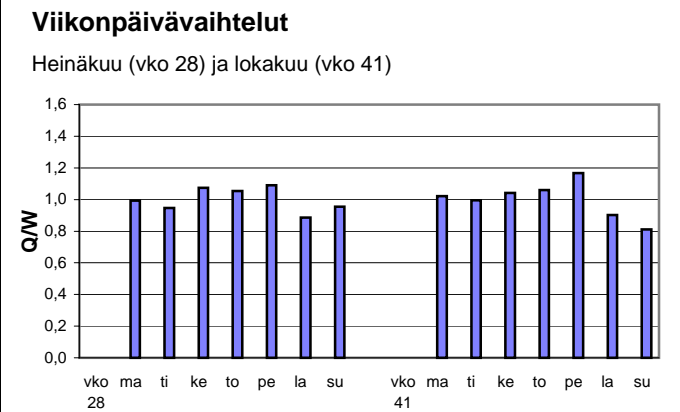
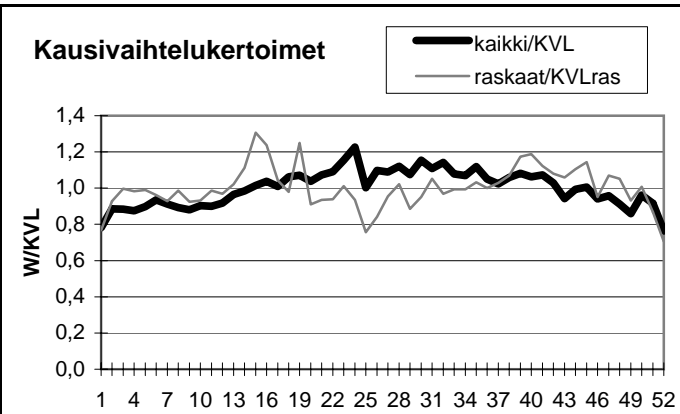

Yöliikenteen osuus (klo 22-07)

Heinäkuu	12,4 %	Lokakuu	12,2 %
----------	--------	---------	--------

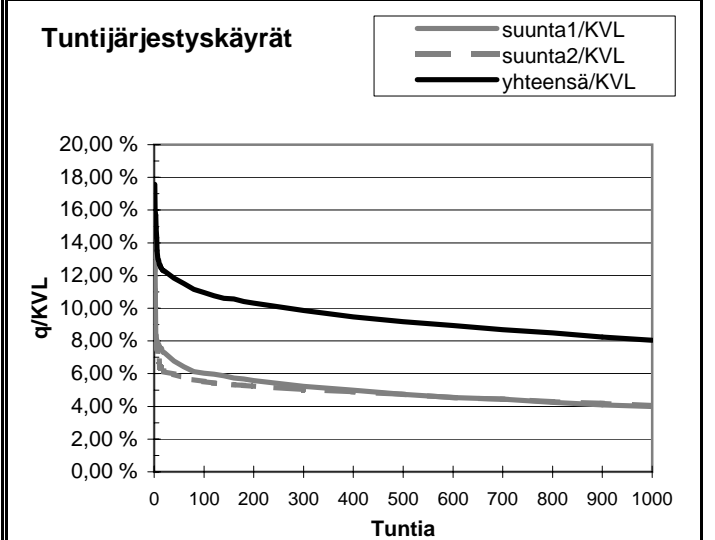
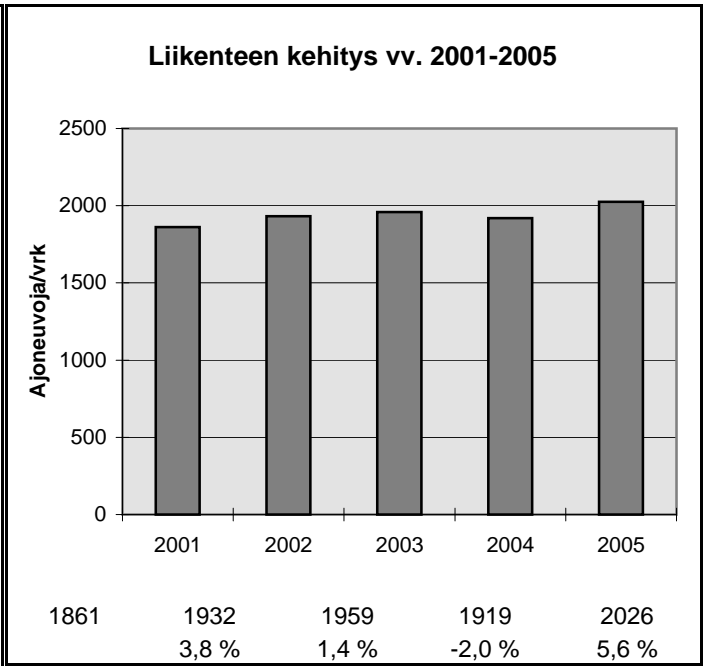

h	q	q/KVL	qras	qras/KVLras
1	356	17,6 %	51	18,4 %
30	243	12,0 %	37	13,3 %
100	222	11,0 %	33	11,9 %
150	214	10,6 %	32	11,5 %
300	200	9,9 %	29	10,4 %
1000	163	8,0 %	24	8,6 %
5000	66	3,3 %	7	2,5 %

Vuoden 2005 liikennemäärät:

KVL	4353	KVLras	804
KAVL	4014	KAVLras	1031
KKVL	5307	KKVLras	778

Tieosa =	28	Suunta1 =	Pori
Etäisyys =	3240	Suunta2 =	Forssa
Kaistoja =	2		

Liikenteen koostumus:

	Ha	Ha+pk	Ha+av	La	Kaip	Kapp	Katp	Kevyet	Raskaat
Arkiliikenne	72,0 %	1,9 %	0,4 %	2,1 %	3,6 %	5,5 %	14,4 %	74,3 %	25,7 %
Koko vuosi	78,8 %	2,2 %	0,5 %	2,0 %	2,7 %	3,9 %	9,9 %	81,5 %	18,5 %

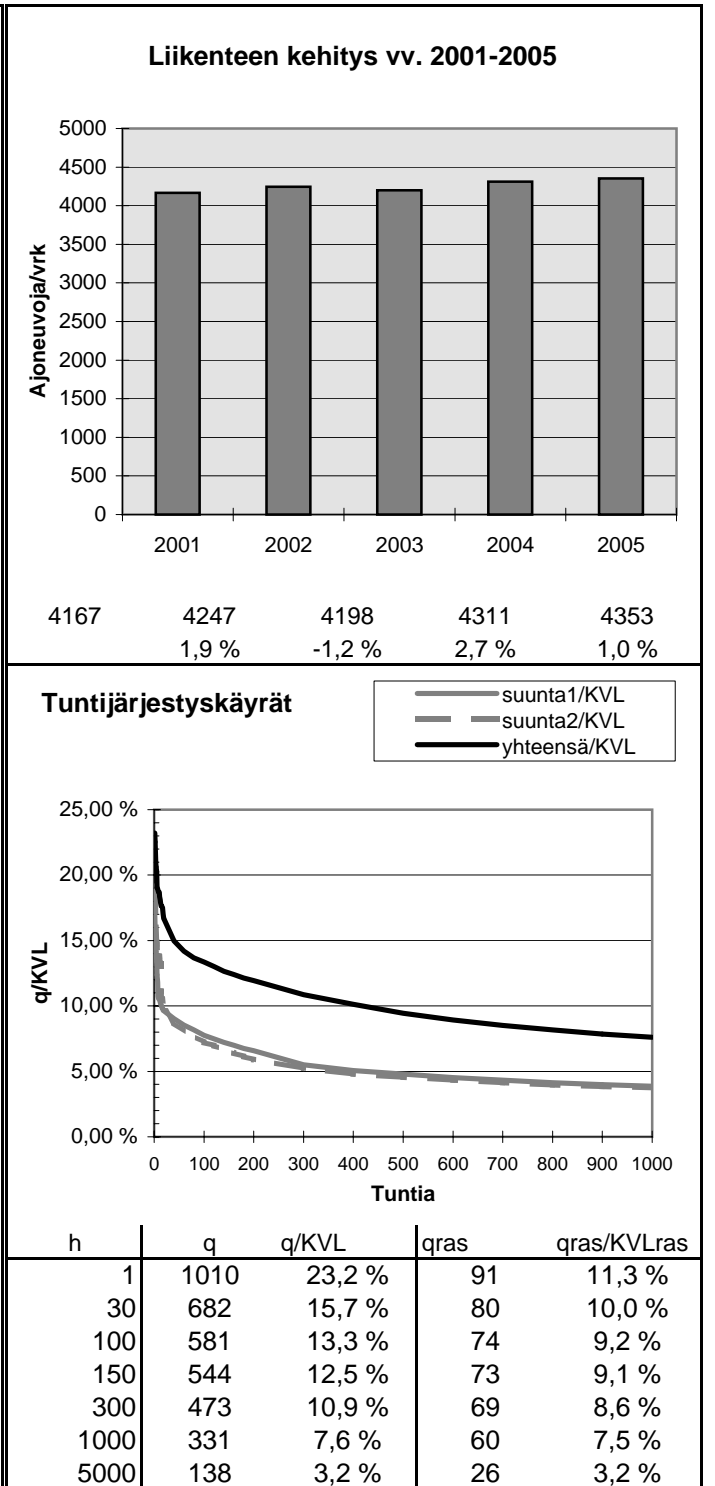
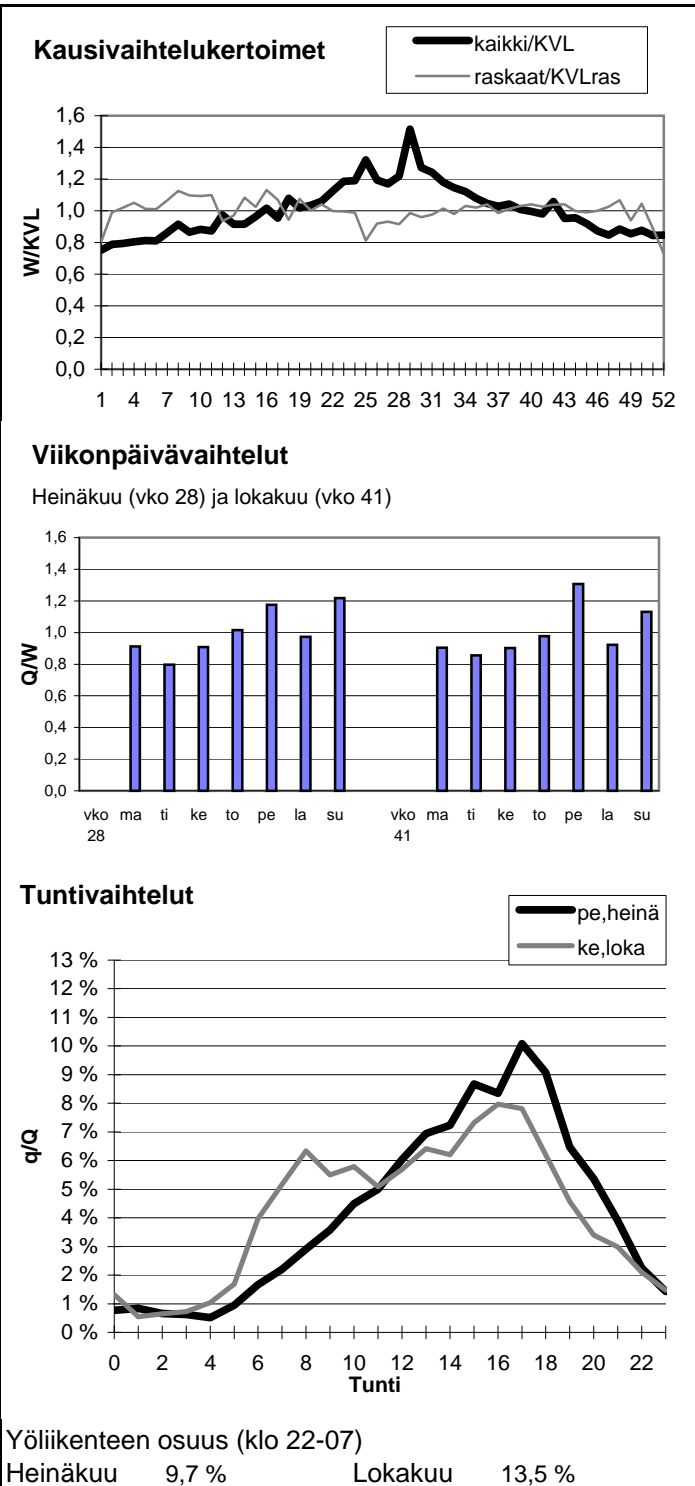

Vuoden 2005 liikennemäärät:

KVL	10186	KVLRas	1028	Tieosa =	208	Suunta1 =	Orivesi
KAVL	9519	KAVLRas	1317	Etäisyys =	1525	Suunta2 =	Tampere
KKVL	12696	KKVLRas	1045	Kaistoja =	2		

Liikenteen koostumus:

	Ha	Ha+pk	Ha+av	La	Kaip	Kapp	Katp	Kevyet	Raskaat
Arkiliikenne	83,7 %	1,9 %	0,5 %	0,9 %	3,2 %	2,0 %	7,8 %	86,2 %	13,8 %
Koko vuosi	87,1 %	2,2 %	0,6 %	0,9 %	2,4 %	1,4 %	5,4 %	89,9 %	10,1 %

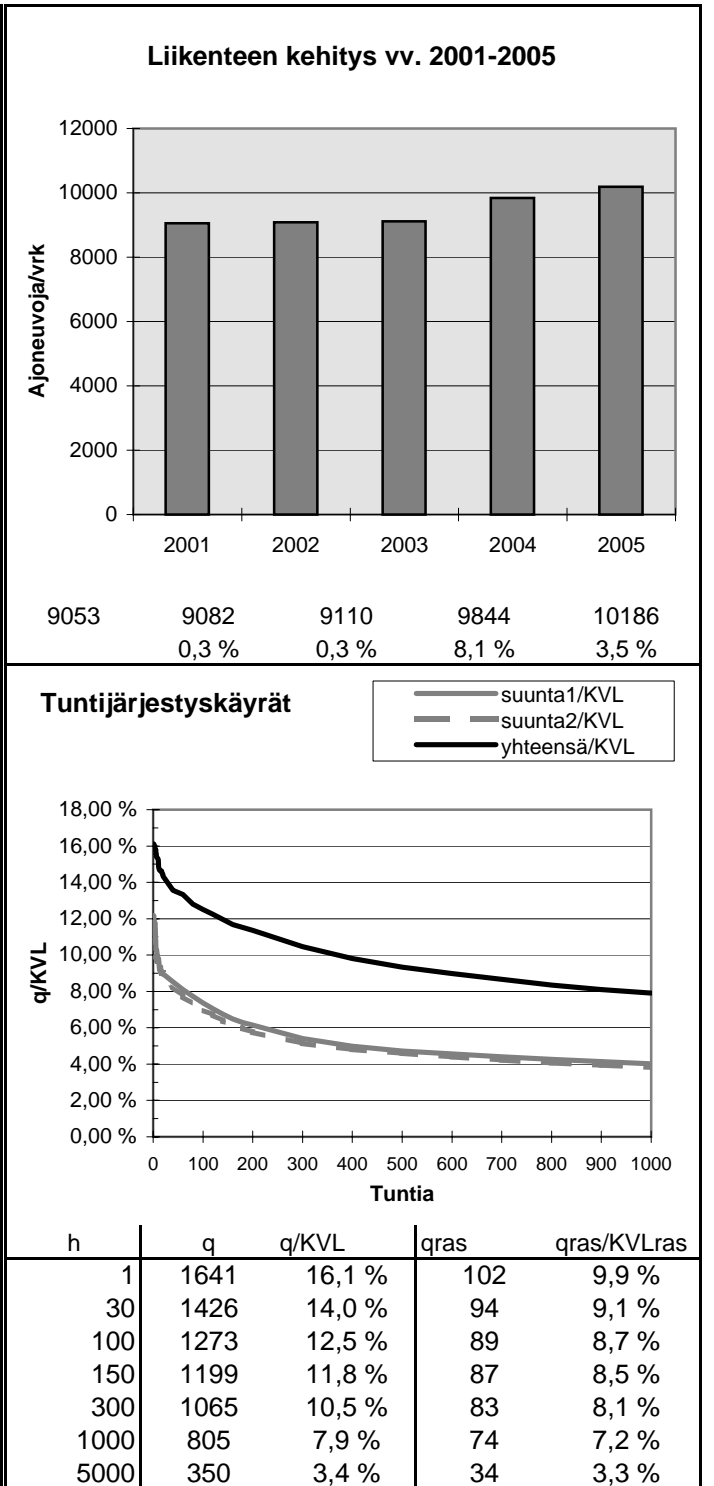
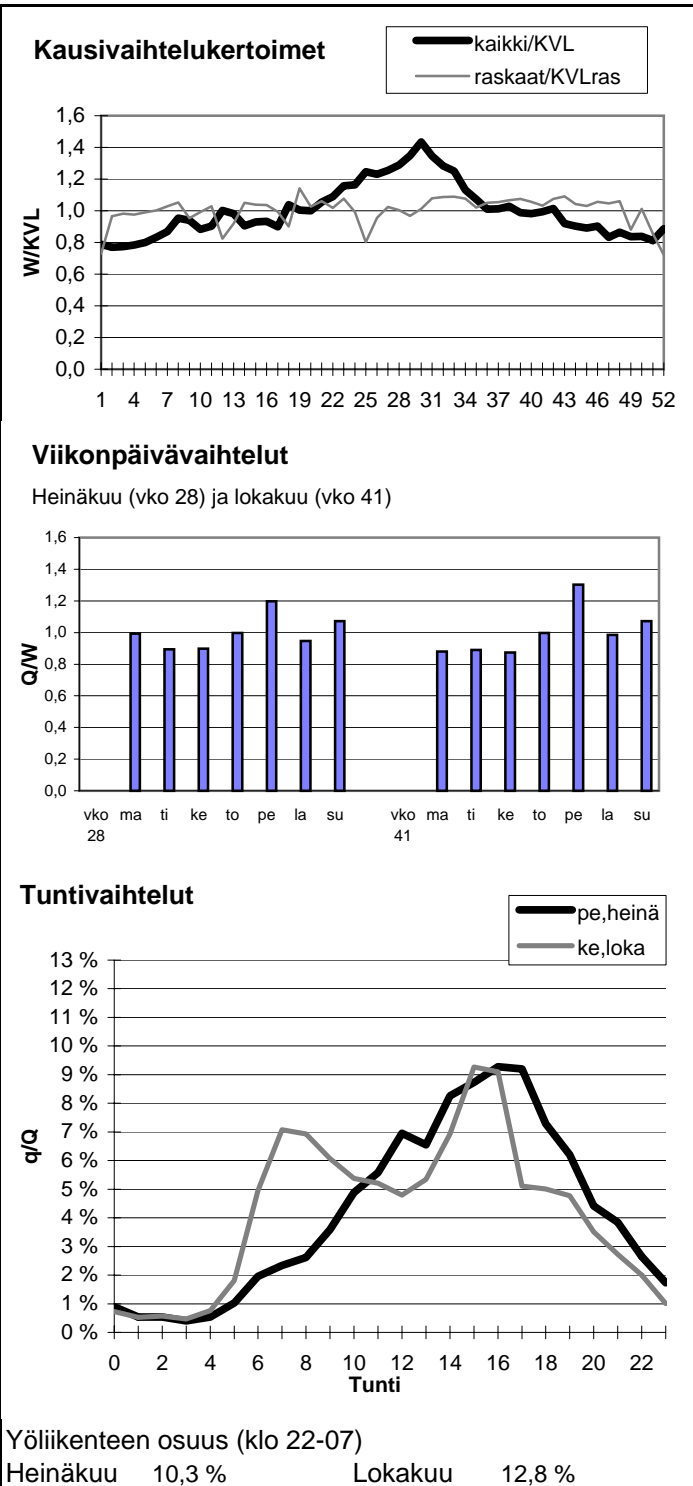

Vuoden 2005 liikennemäärät:

KVL	6389	KVLras	535	Tieosa =	29	Suunta1 =	Lammi
KAVL	6146	KAVLras	685	Etäisyys =	3190	Suunta2 =	Hämeenlinna
KKVL	7744	KKVLras	519	Kaistoja =	2		

Liikenteen koostumus:

	Ha	Ha+pk	Ha+av	La	Kaip	Kapp	Katp	Kevyet	Raskaat
Arkiliikenne	86,3 %	2,2 %	0,4 %	1,5 %	3,0 %	1,2 %	5,5 %	88,9 %	11,1 %
Koko vuosi	88,7 %	2,5 %	0,4 %	1,3 %	2,3 %	0,9 %	4,0 %	91,6 %	8,4 %

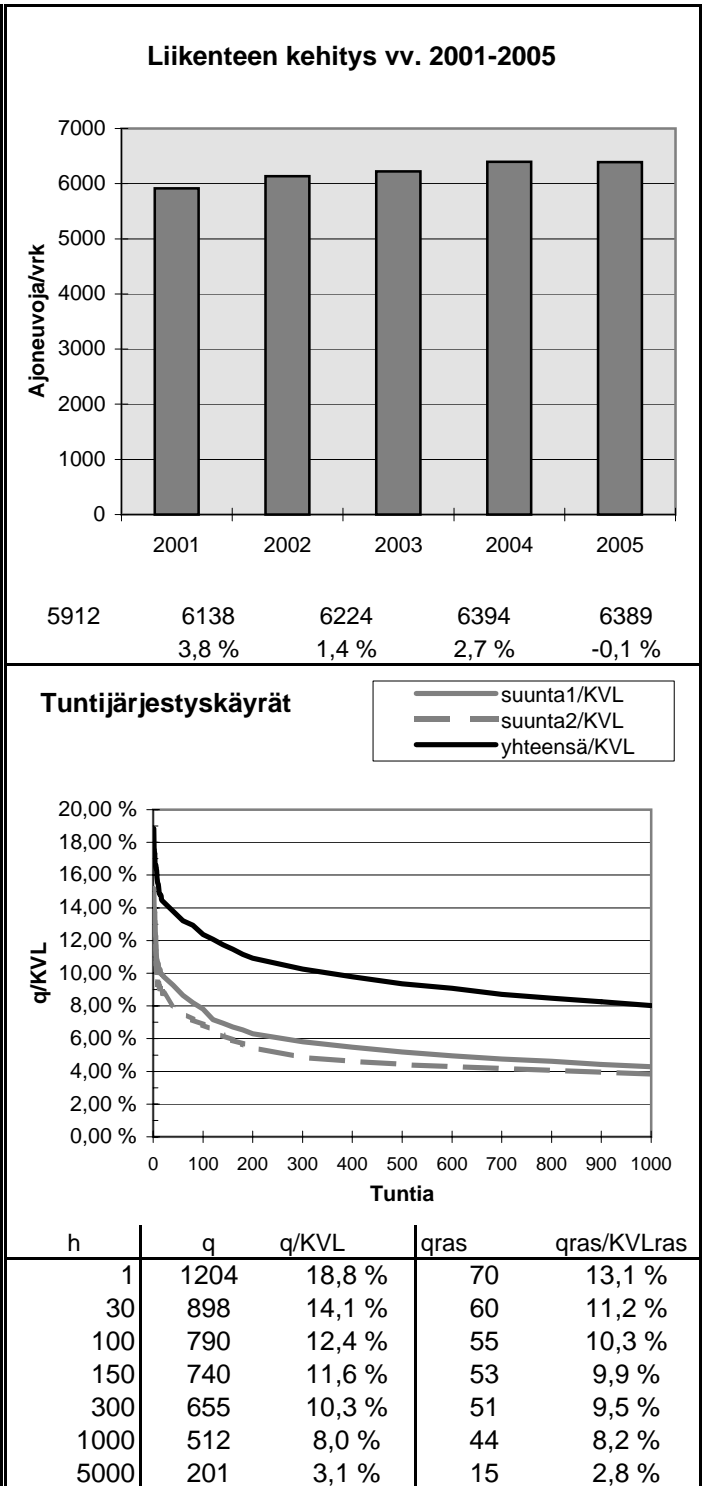
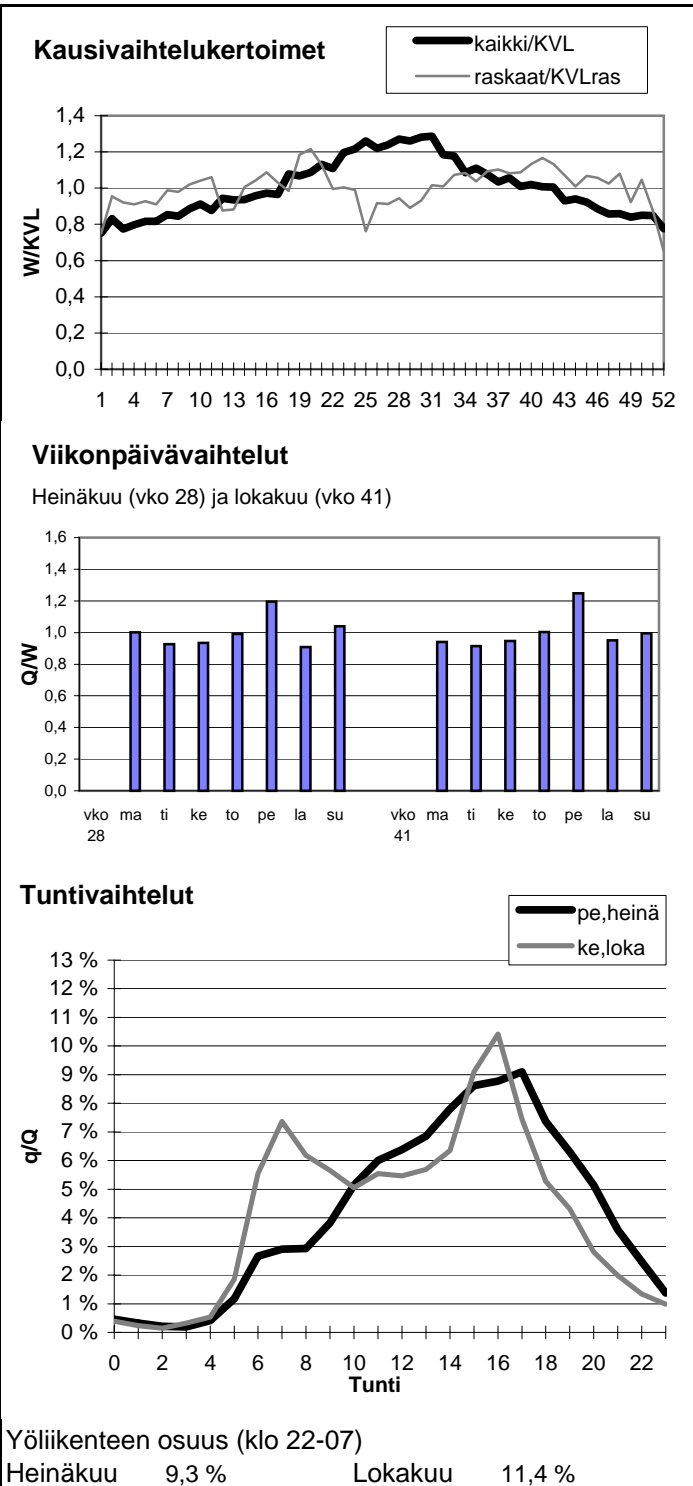

Vuoden 2005 liikennemäärät:

KVL	6631	KVLras	507	Tieosa =	4	Suunta1 =	Pori
KAVL	6783	KAVLras	678	Etäisyys =	3655	Suunta2 =	Tampere
KKVL	7732	KKVLras	516	Kaistoja =	2		

Liikenteen koostumus:

	Ha	Ha+pk	Ha+av	La	Kaip	Kapp	Katp	Kevyet	Raskaat
Arkiliikenne	87,7 %	1,9 %	0,4 %	0,5 %	3,4 %	1,3 %	4,8 %	90,0 %	10,0 %
Koko vuosi	89,8 %	2,2 %	0,4 %	0,5 %	2,6 %	0,9 %	3,6 %	92,4 %	7,6 %

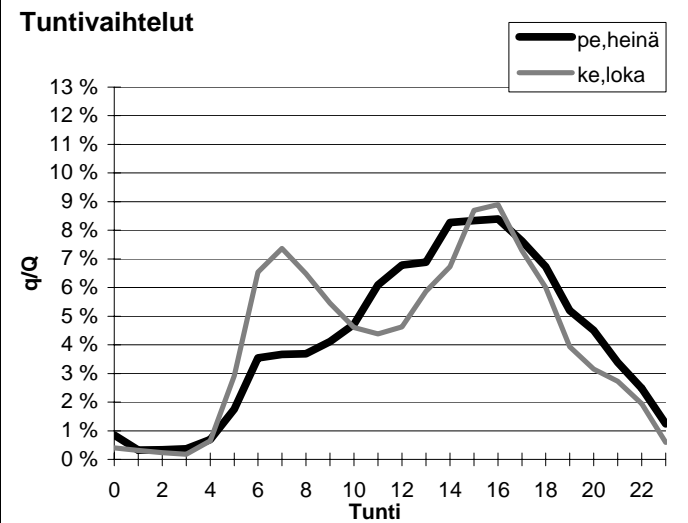
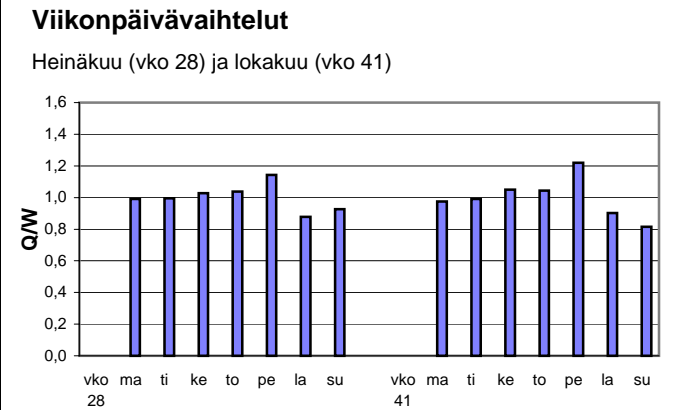
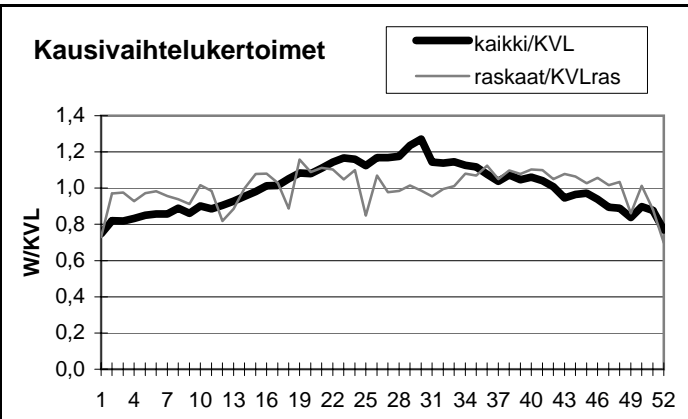

Yöliikenteen osuus (klo 22-07)

Heinäkuu	11,6 %	Lokakuu	13,8 %
----------	--------	---------	--------

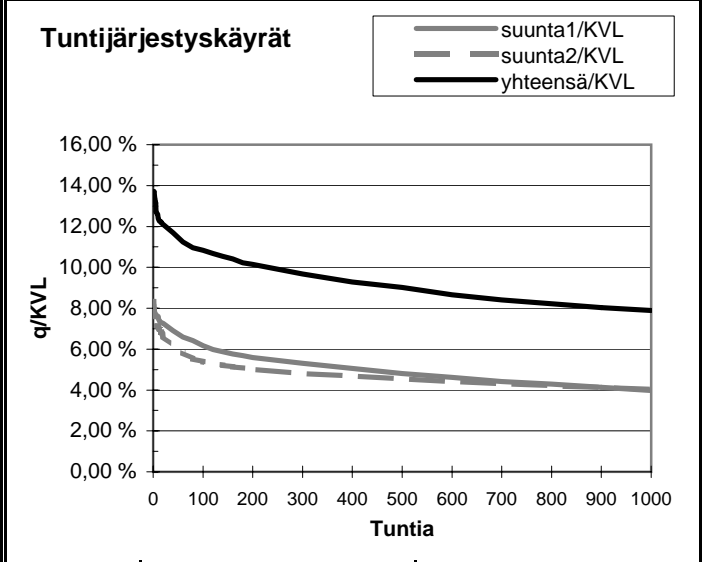
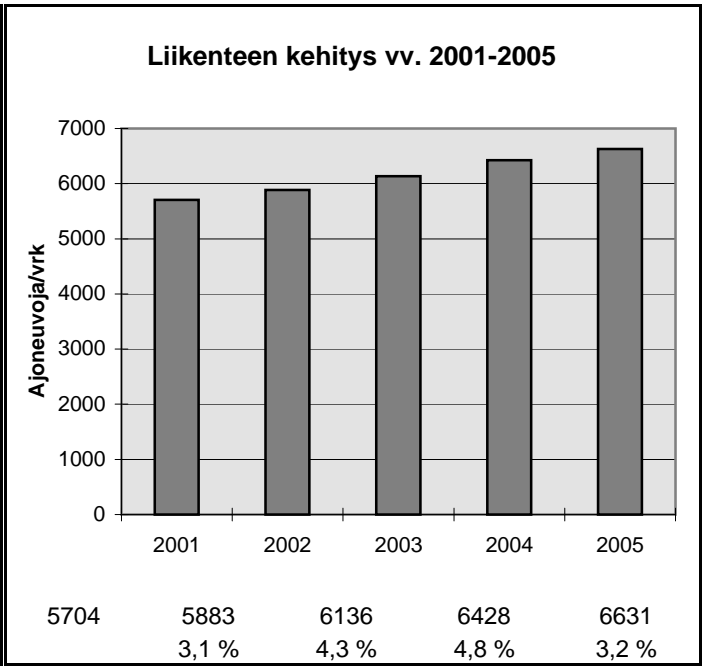

h	q	q/KVL	qras	qras/KVLras
1	909	13,7 %	69	13,6 %
30	789	11,9 %	58	11,4 %
100	718	10,8 %	54	10,7 %
150	695	10,5 %	52	10,3 %
300	642	9,7 %	49	9,7 %
1000	523	7,9 %	42	8,3 %
5000	225	3,4 %	14	2,8 %

Vuoden 2005 liikennemäärät:

KVL	6549	KVLras	836	Tieosa =	219	Suunta1 =	Hollola
KAVL	6427	KAVLras	1082	Etäisyys =	4749	Suunta2 =	Lammi
KKVL	7559	KKVLras	827	Kaistoja =	2		

Liikenteen koostumus:

	Ha	Ha+pk	Ha+av	La	Kaip	Kapp	Katp	Kevyet	Raskaat
Arkiliikenne	81,1 %	1,7 %	0,4 %	1,7 %	3,6 %	2,7 %	8,8 %	83,2 %	16,8 %
Koko vuosi	84,9 %	1,9 %	0,5 %	1,6 %	2,9 %	2,0 %	6,2 %	87,2 %	12,8 %

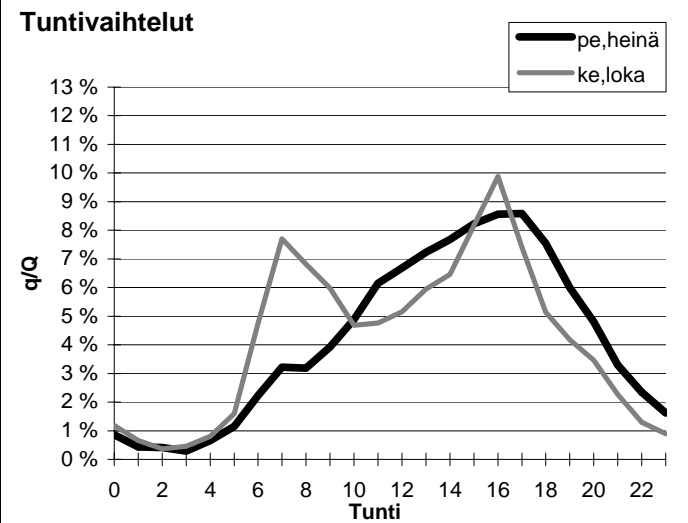
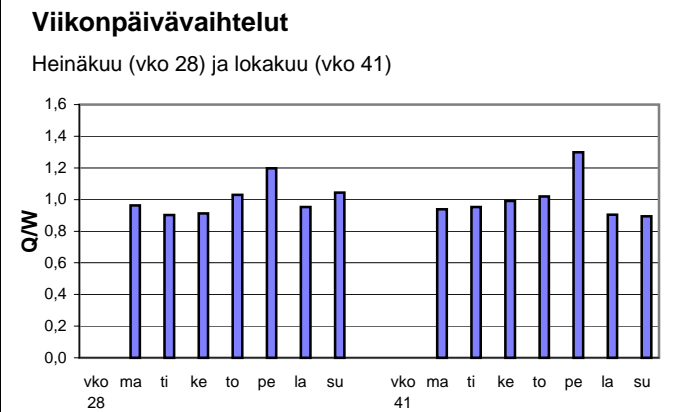
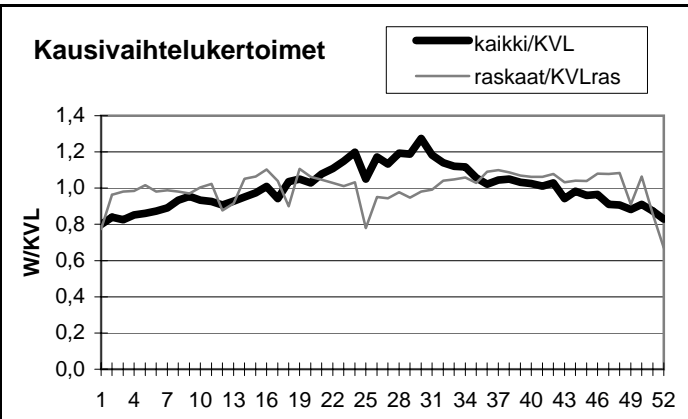

Yöliikenteen osuus (klo 22-07)

Heinäkuu	10,0 %	Lokakuu	12,0 %
----------	--------	---------	--------

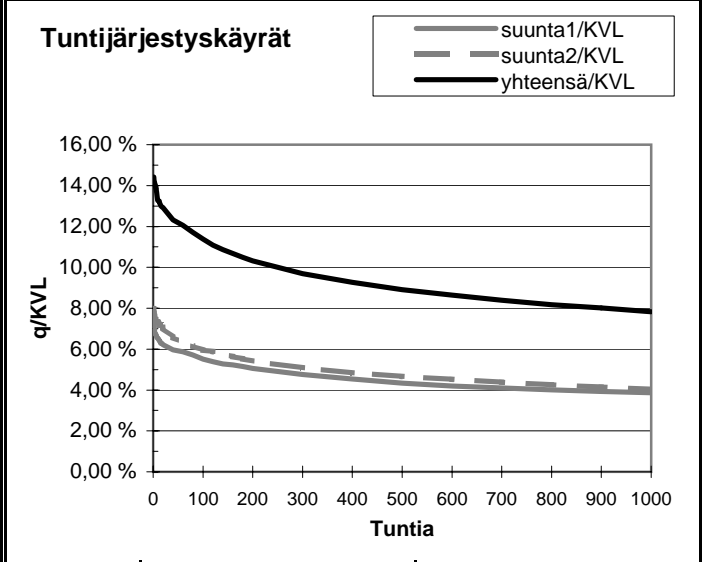
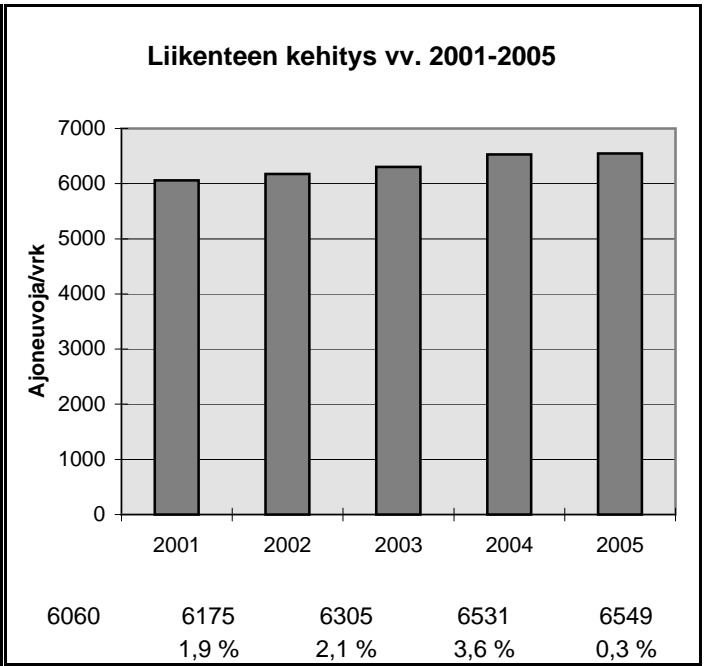

h	q	q/KVL	qras	qras/KVLras
1	944	14,4 %	94	11,2 %
30	825	12,6 %	84	10,0 %
100	745	11,4 %	78	9,3 %
150	706	10,8 %	77	9,2 %
300	635	9,7 %	73	8,7 %
1000	513	7,8 %	65	7,8 %
5000	218	3,3 %	25	3,0 %

Vuoden 2005 liikennemäärät:

KVL	6477	KVLras	807
KAVL	6743	KAVLras	1057
KKVL	7329	KKVLras	824

Tieosa =	13	Suunta1 =	Hollola
Etäisyys =	4511	Suunta2 =	Riihimäki
Kaistoja =	2		

Liikenteen koostumus:

	Ha	Ha+pk	Ha+av	La	Kaip	Kapp	Katp	Kevyet	Raskaat
Arkiliikenne	82,1 %	1,7 %	0,5 %	0,9 %	4,4 %	2,0 %	8,4 %	84,3 %	15,7 %
Koko vuosi	85,0 %	2,0 %	0,6 %	0,8 %	3,5 %	1,6 %	6,6 %	87,5 %	12,5 %

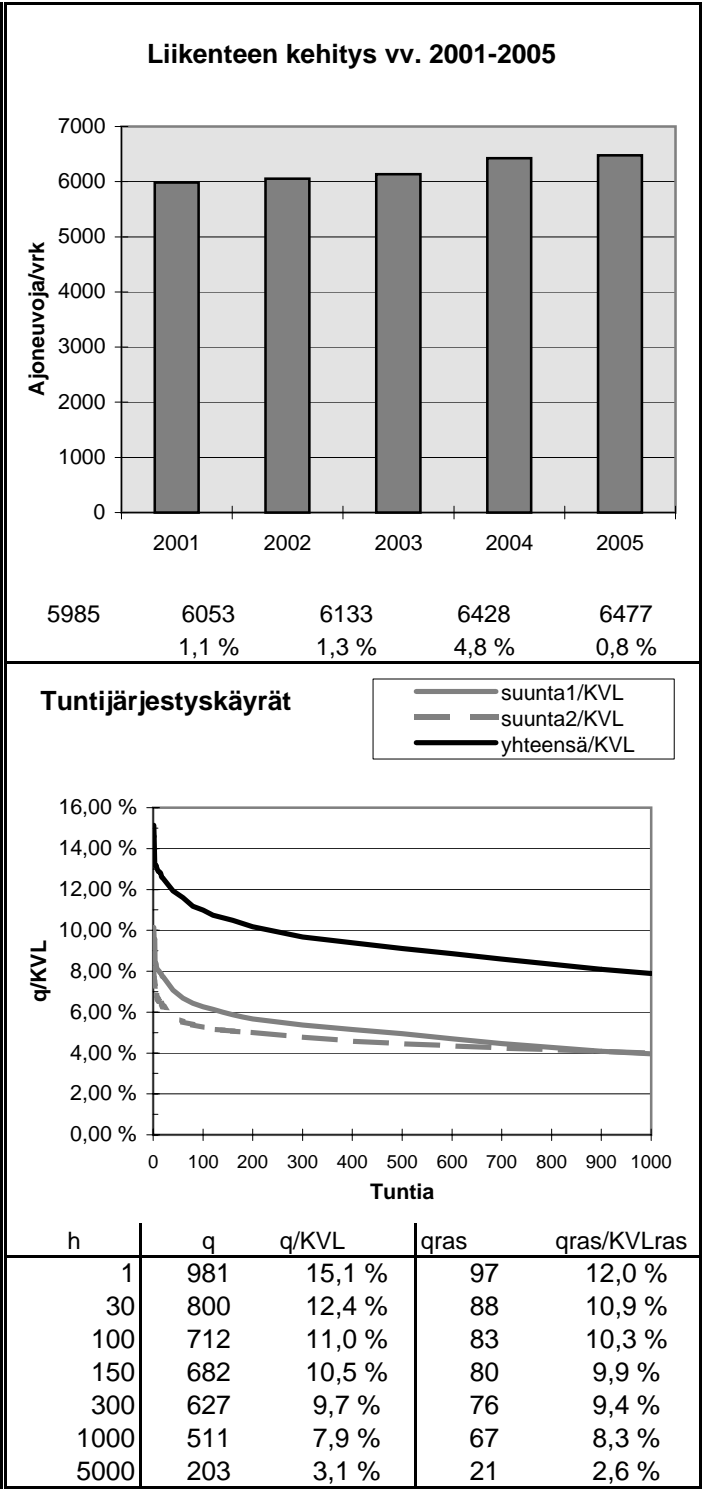
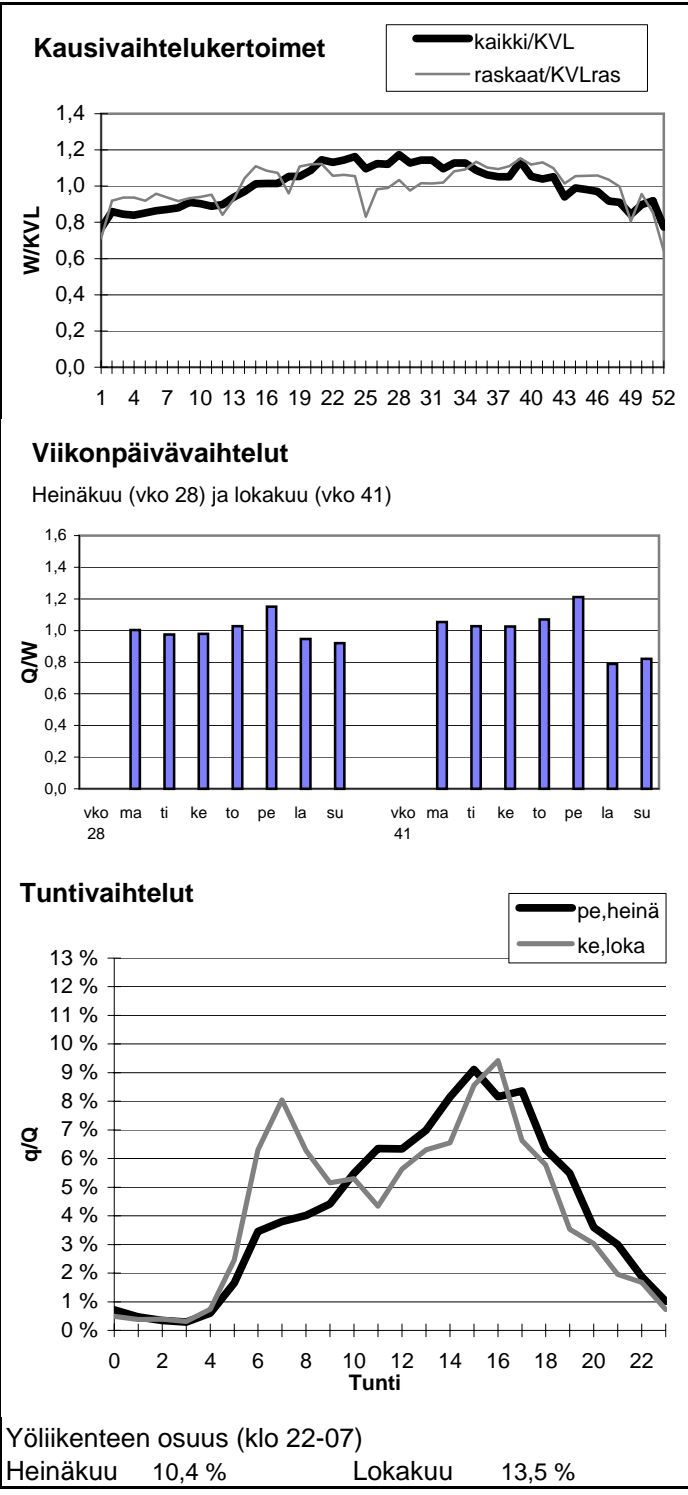

Vuoden 2005 liikennemäärät:

KVL	2950	KVLras	265	Tieosa =	9	Suunta1 =	Virrat
KAVL	2814	KAVLras	346	Etäisyys =	4500	Suunta2 =	Ruovesi
KKVL	3977	KKVLras	266	Kaistoja =	2		

Liikenteen koostumus:

	Ha	Ha+pk	Ha+av	La	Kaip	Kapp	Katp	Kevyet	Raskaat
Arkiliikenne	84,7 %	2,4 %	0,6 %	1,5 %	3,4 %	1,5 %	5,8 %	87,7 %	12,3 %
Koko vuosi	87,5 %	2,8 %	0,7 %	1,3 %	2,6 %	1,1 %	4,0 %	91,0 %	9,0 %

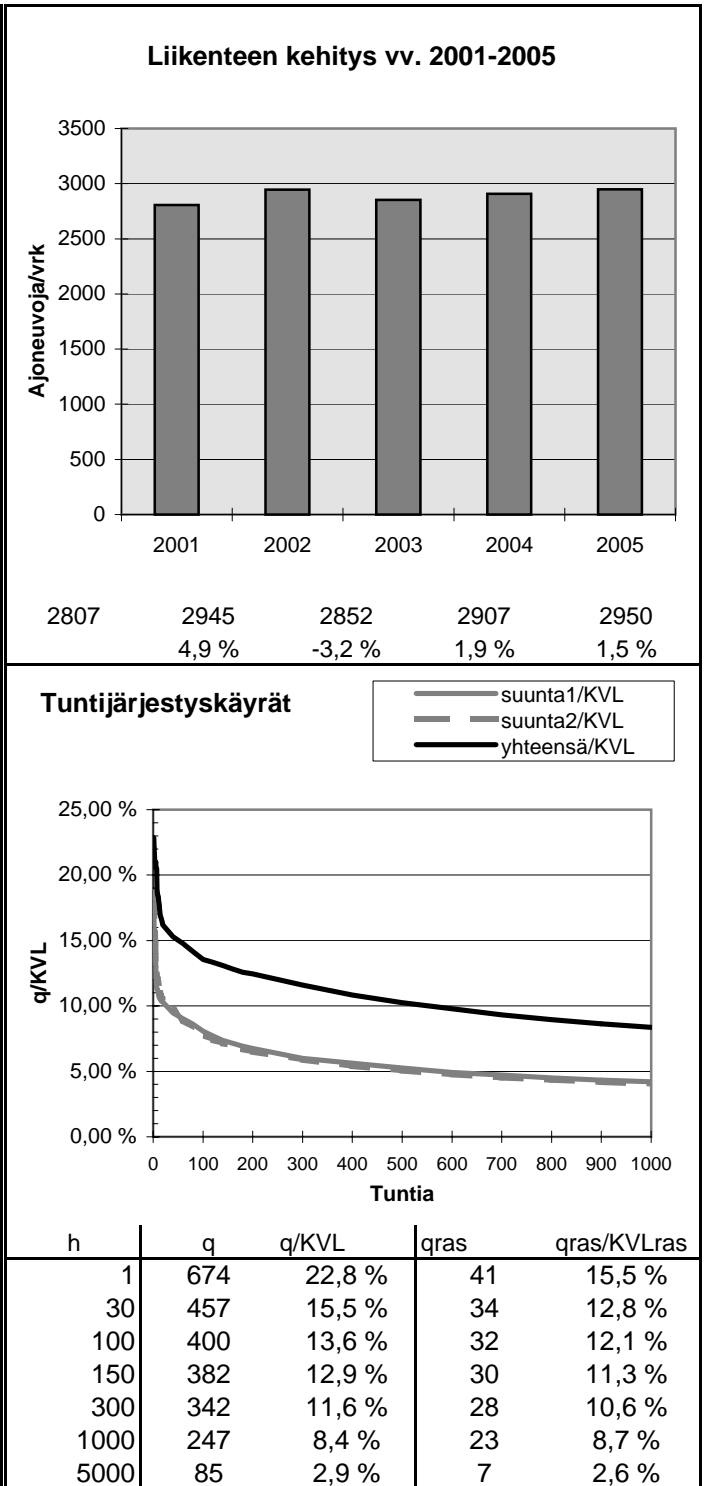
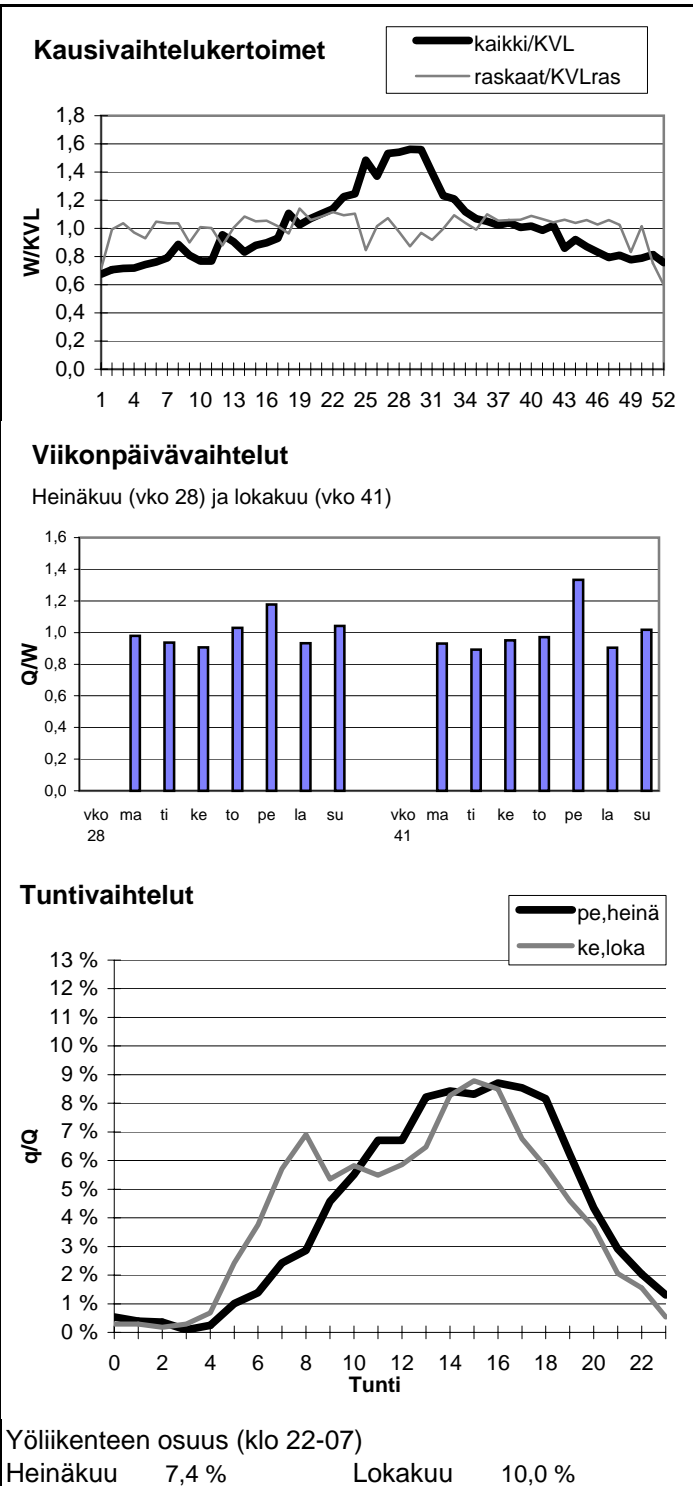

Vuoden 2005 liikennemäärät:

KVL	19892	KVLras	865
KAVL	20877	KAVLras	1112
KKVL	21403	KKVLras	866

Tieosa = 1	Suunta1 = Hämeenkyrö
Etäisyys = 6000	Suunta2 = Tampere
Kaistoja = 4	

Liikenteen koostumus:

	Ha	Ha+pk	Ha+av	La	Kaip	Kapp	Katp	Kevyet	Raskaat
Arkiliikenne	93,1 %	1,4 %	0,2 %	0,4 %	2,7 %	0,4 %	1,7 %	94,7 %	5,3 %
Koko vuosi	93,9 %	1,6 %	0,2 %	0,4 %	2,2 %	0,4 %	1,4 %	95,7 %	4,3 %

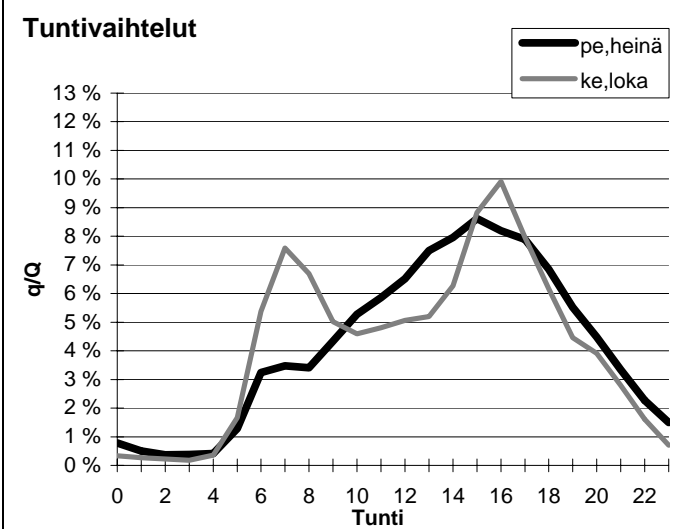
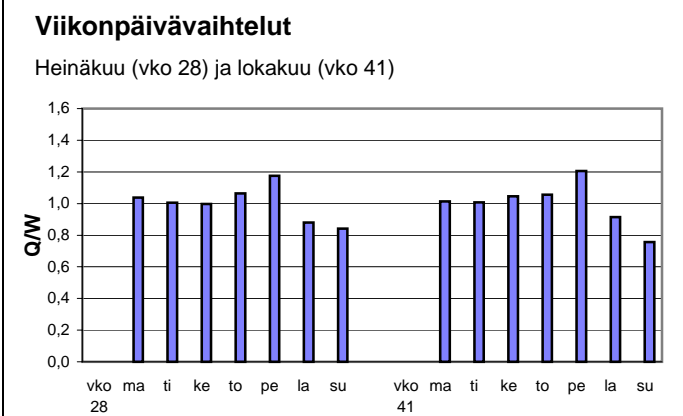
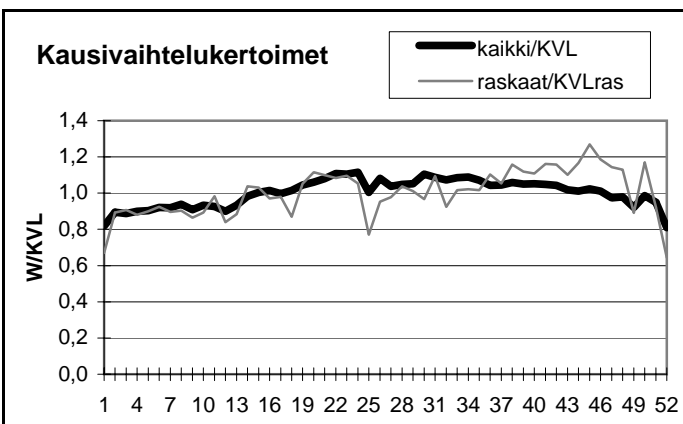

Yöliikenteen osuus (klo 22-07)

Heinäkuu	10,8 %	Lokakuu	10,7 %
----------	--------	---------	--------

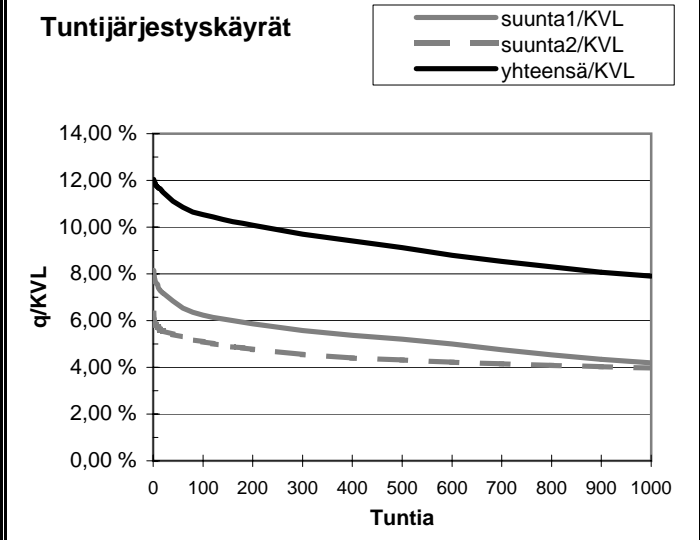
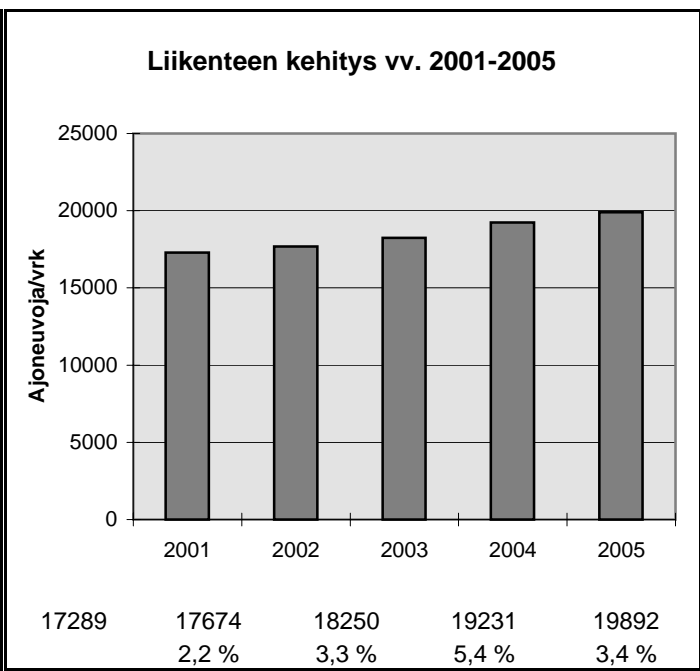

h	q	q/KVL	qras	qras/KVLras
1	2394	12,0 %	123	14,2 %
30	2250	11,3 %	107	12,4 %
100	2095	10,5 %	98	11,3 %
150	2046	10,3 %	95	11,0 %
300	1929	9,7 %	90	10,4 %
1000	1571	7,9 %	76	8,8 %
5000	696	3,5 %	21	2,4 %

Vuoden 2005 liikennemäärät:

KVL	3438	KVLras	274
KAVL	3700	KAVLras	359
KKVL	3590	KKVLras	293

Tieosa = 2	Suunta1 = Tampere
Etäisyys = 2050	Suunta2 = Urjala
Kaistoja = 2	

Liikenteen koostumus:

	Ha	Ha+pk	Ha+av	La	Kaip	Kapp	Katp	Kevyet	Raskaat
Arkiliikenne	88,4 %	1,7 %	0,2 %	1,5 %	3,6 %	1,1 %	3,5 %	90,3 %	9,7 %
Koko vuosi	89,9 %	1,9 %	0,3 %	1,3 %	3,0 %	0,9 %	2,8 %	92,0 %	8,0 %

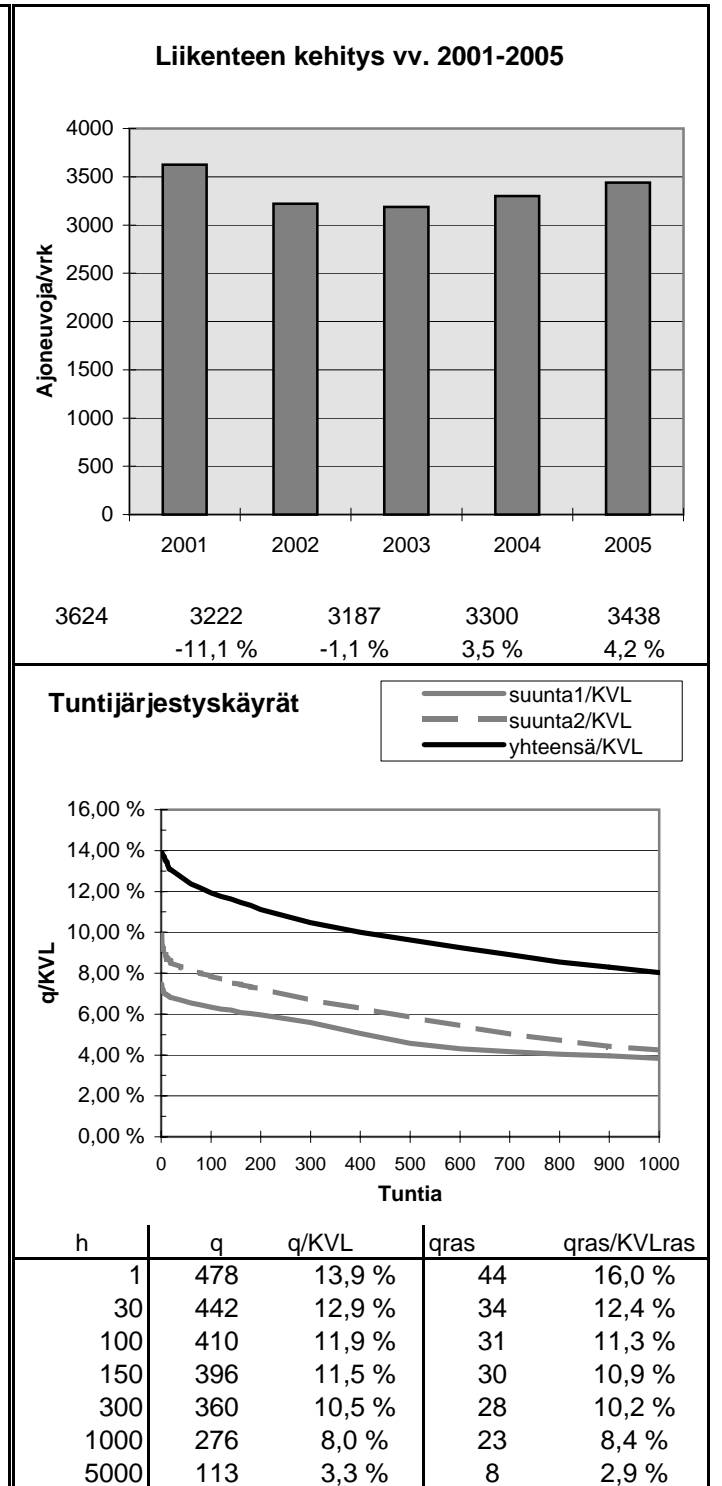
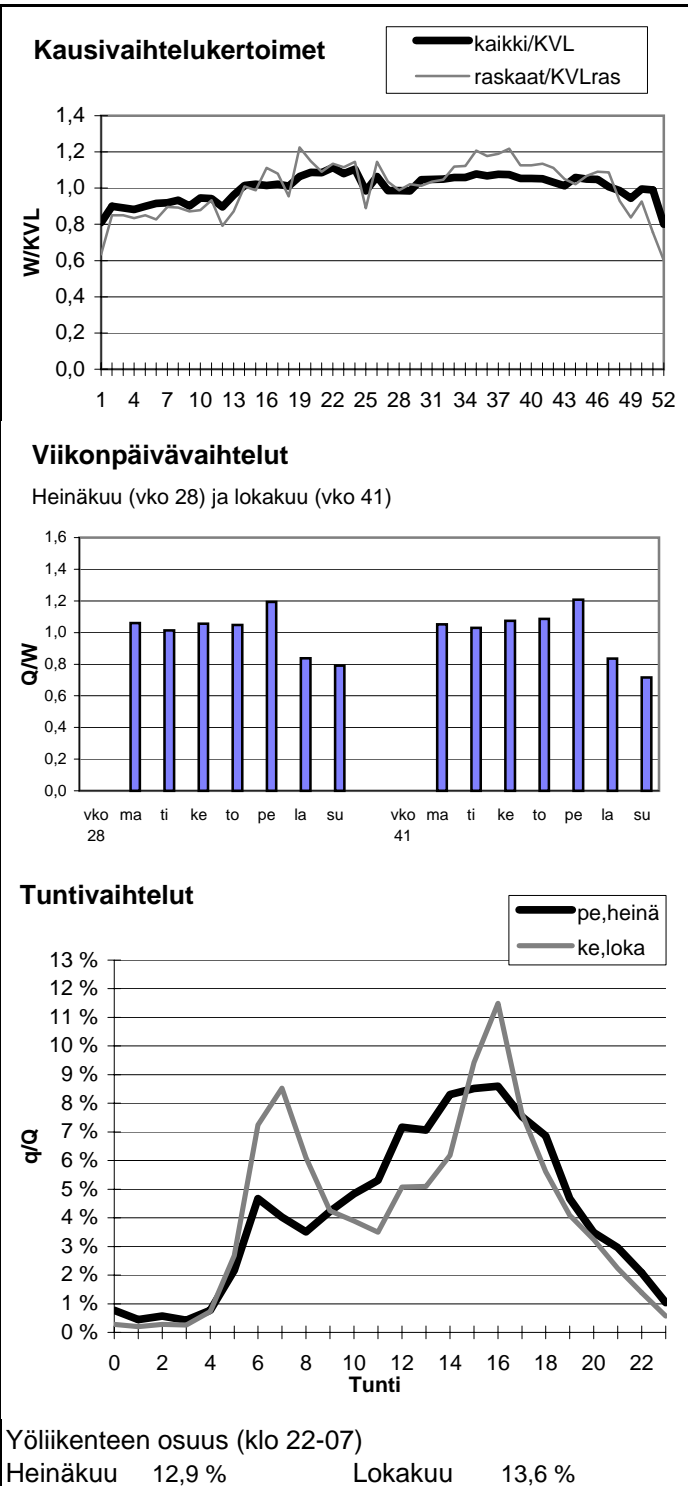

Vuoden 2005 liikennemäärät:

KVL	19335	KVLras	1681
KAVL	17395	KAVLras	2115
KKVL	23395	KKVLras	1644

Tieosa =	119	Suunta1 =	Lahti
Etäisyys =	3557	Suunta2 =	Mäntsälä
Kaistoja =	4		

Liikenteen koostumus:

	Ha	Ha+pk	Ha+av	La	Kaip	Kapp	Katp	Kevyet	Raskaat
Arkiliikenne	85,2 %	1,9 %	0,7 %	1,0 %	3,0 %	3,3 %	4,8 %	87,8 %	12,2 %
Koko vuosi	88,4 %	2,2 %	0,7 %	1,0 %	2,3 %	2,2 %	3,2 %	91,3 %	8,7 %

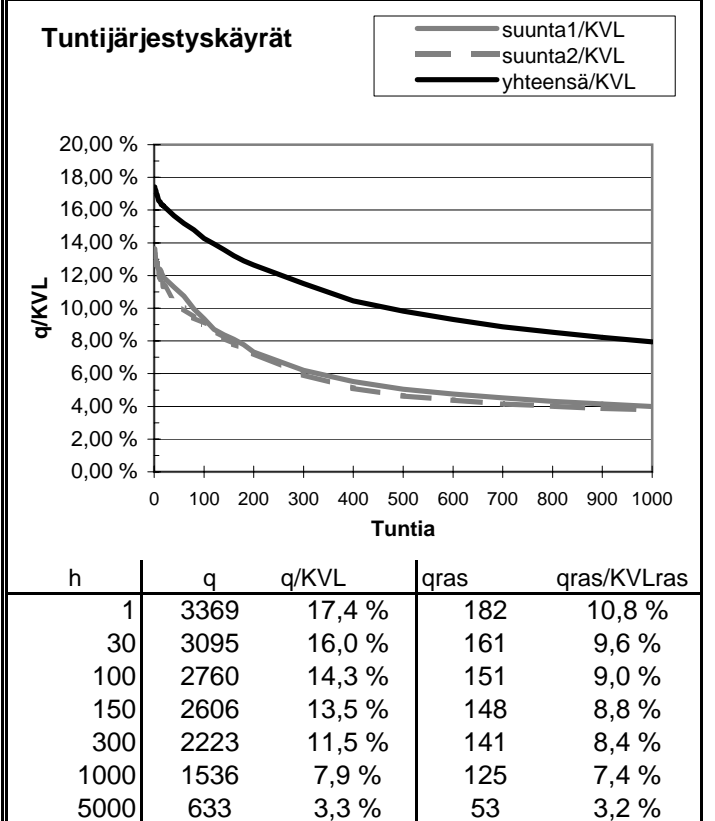
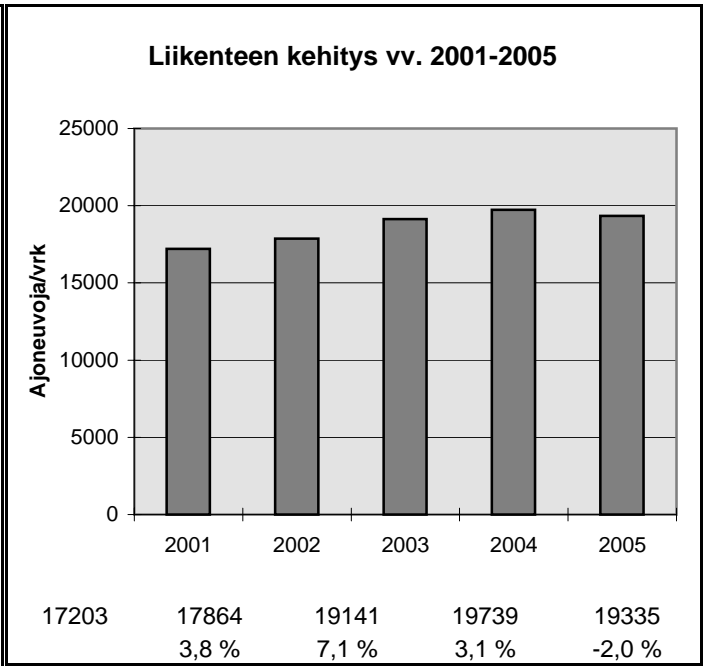
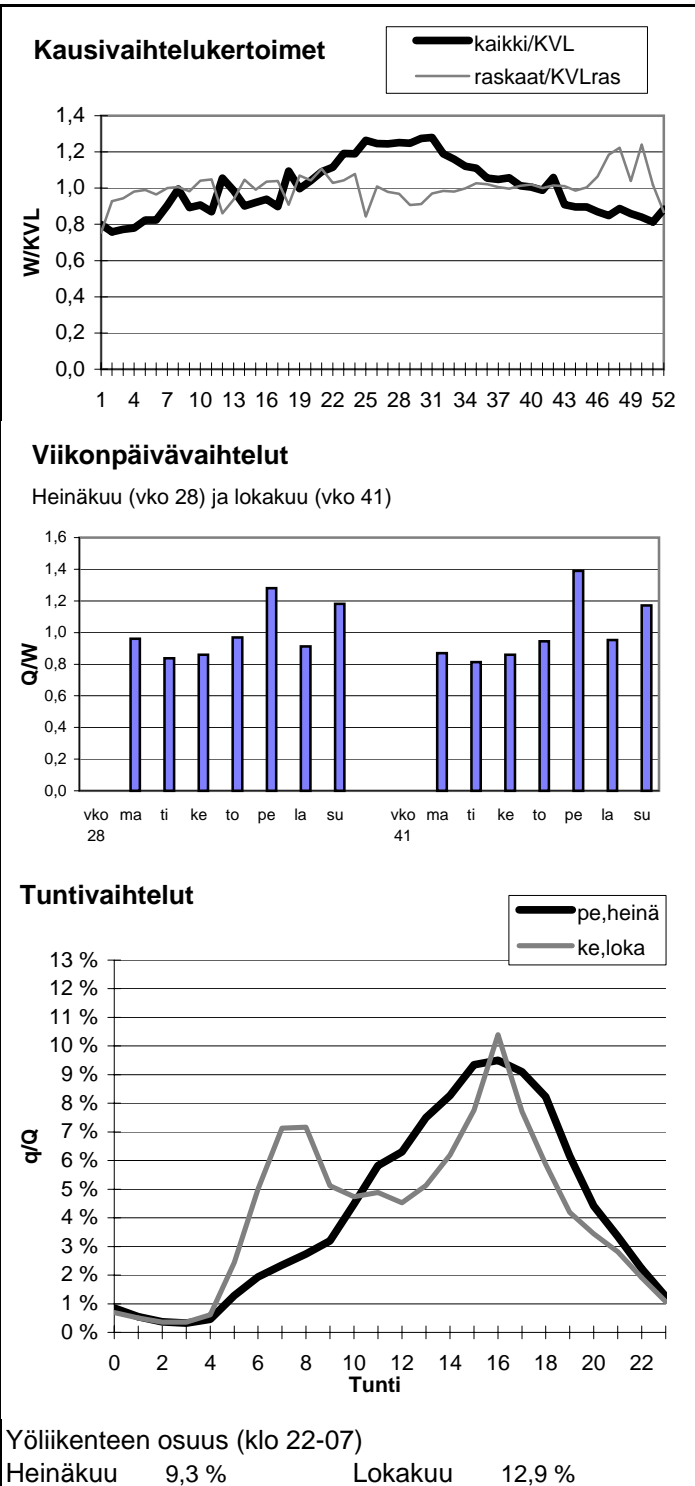

Vuoden 2005 liikennemäärät:

KVL	5098	KVLRas	915
KAVL	5019	KAVLRas	1194
KKVL	6229	KKVLRas	925

Tieosa = 18	Suunta1 = Hämeenlinna
Etäisyys = 3950	Suunta2 = Forssa
Kaistoja = 2	

Liikenteen koostumus:

	Ha	Ha+pk	Ha+av	La	Kaip	Kapp	Katp	Kevyet	Raskaat
Arkiliikenne	73,8 %	1,9 %	0,5 %	1,5 %	3,9 %	3,8 %	14,7 %	76,2 %	23,8 %
Koko vuosi	79,2 %	2,2 %	0,6 %	1,4 %	3,1 %	2,8 %	10,7 %	82,1 %	17,9 %

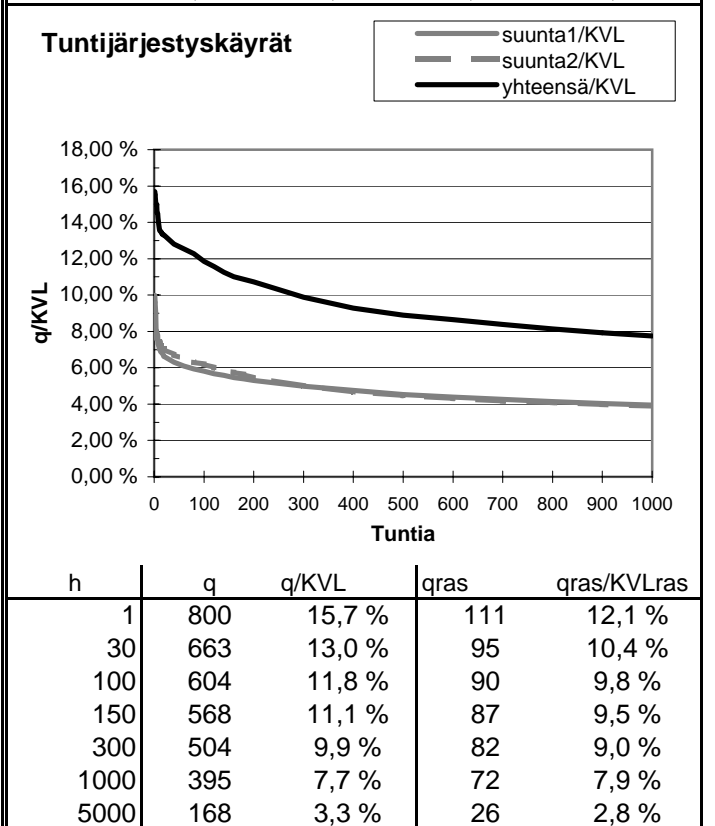
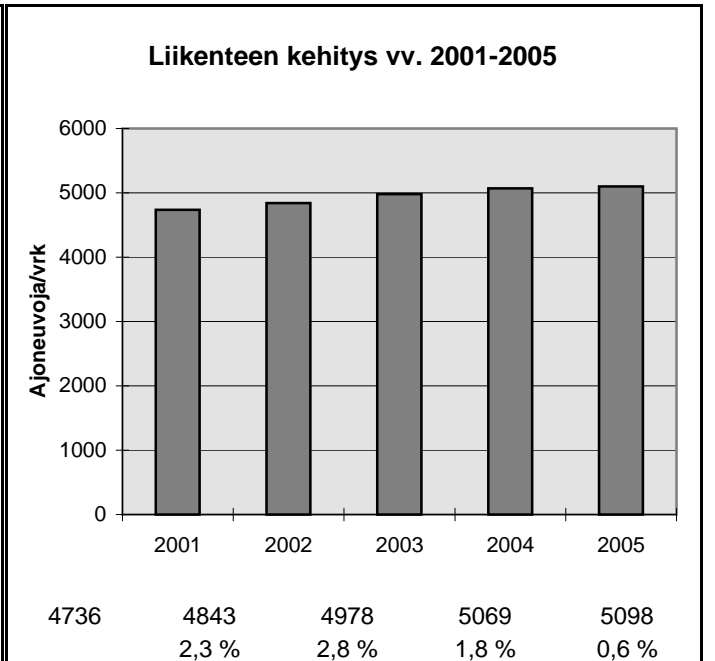
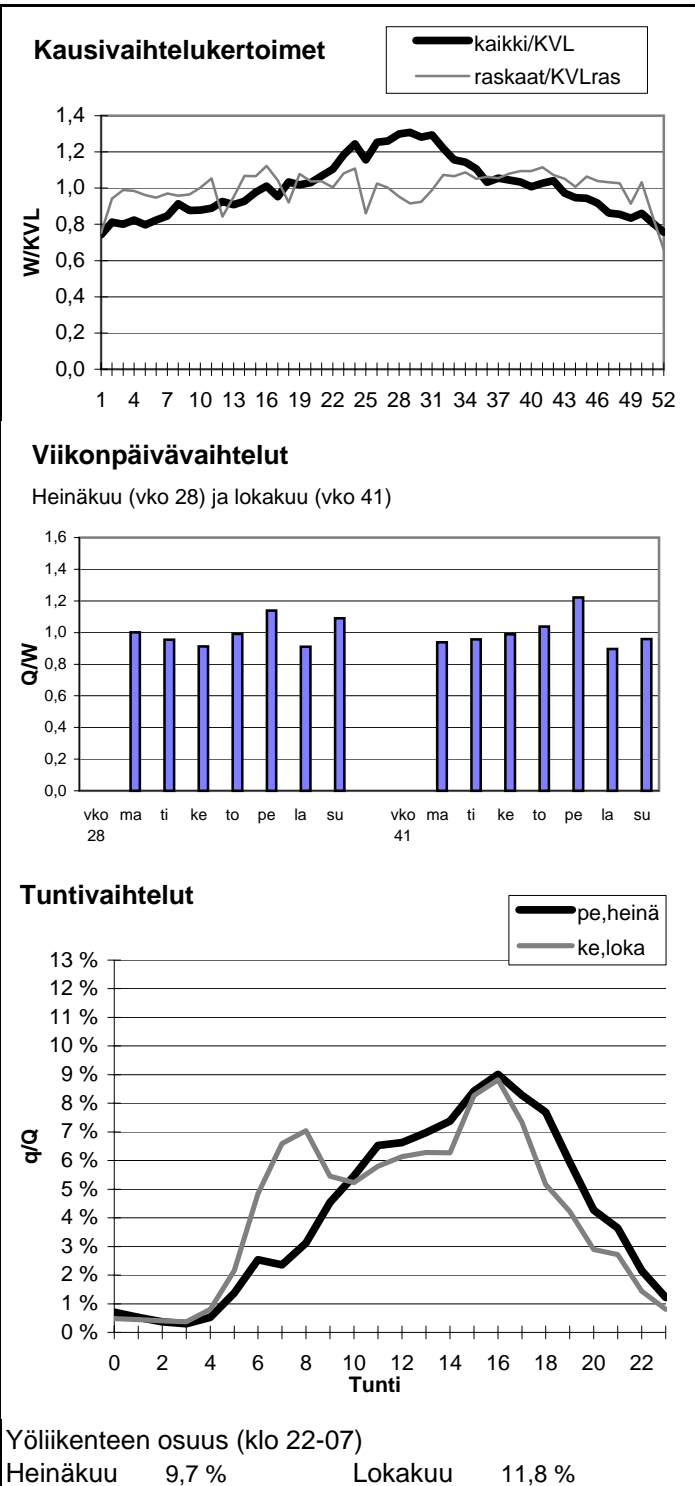

Vuoden 2005 liikennemäärät:

KVL	3588	KVLras	515	Tieosa =	213	Suunta1 =	Lammi
KAVL	3320	KAVLras	668	Etäisyys =	1449	Suunta2 =	Hauho
KKVL	4473	KKVLras	526	Kaistoja =	2		

Liikenteen koostumus:

	Ha	Ha+pk	Ha+av	La	Kaip	Kapp	Katp	Kevyet	Raskaat
Arkiliikenne	77,5 %	1,8 %	0,5 %	1,5 %	4,0 %	3,7 %	11,0 %	79,9 %	20,1 %
Koko vuosi	83,1 %	2,0 %	0,6 %	1,5 %	3,0 %	2,5 %	7,4 %	85,6 %	14,4 %

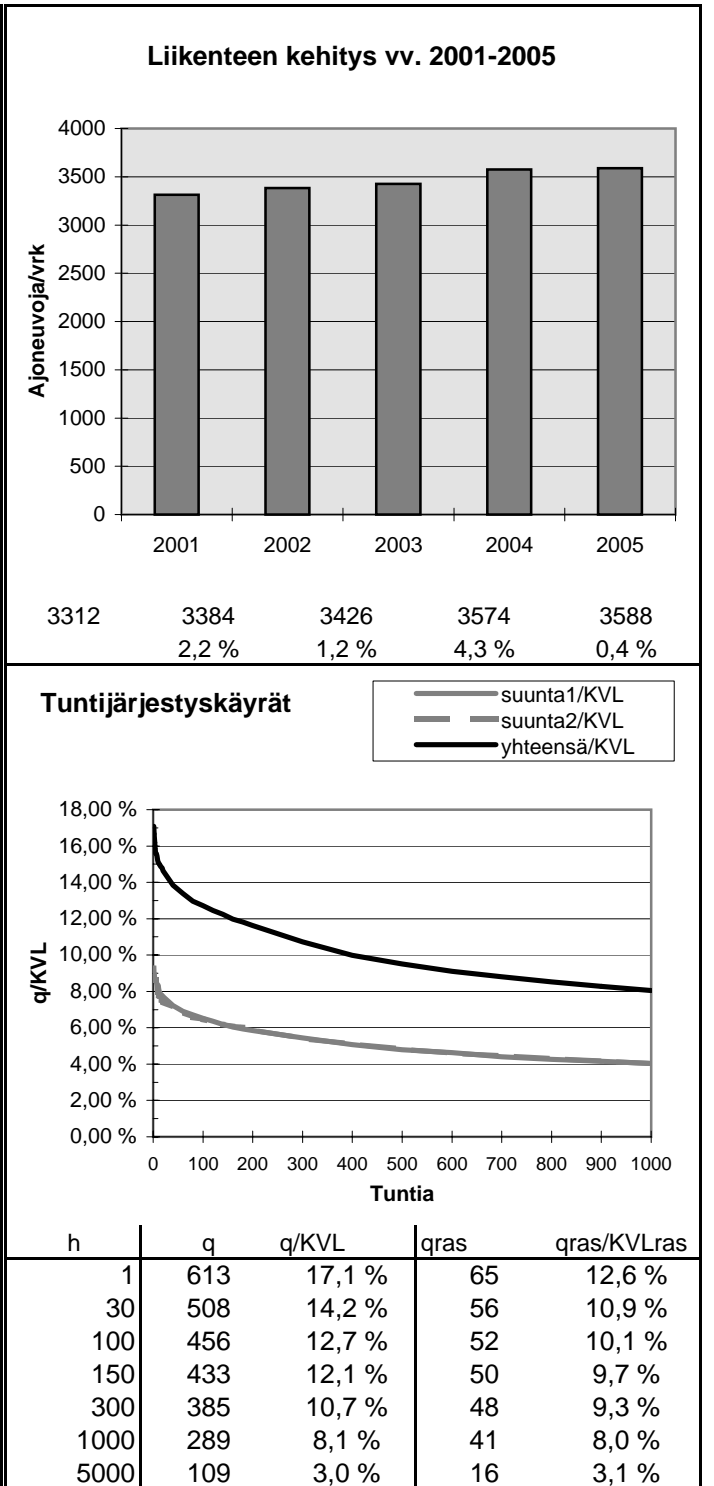
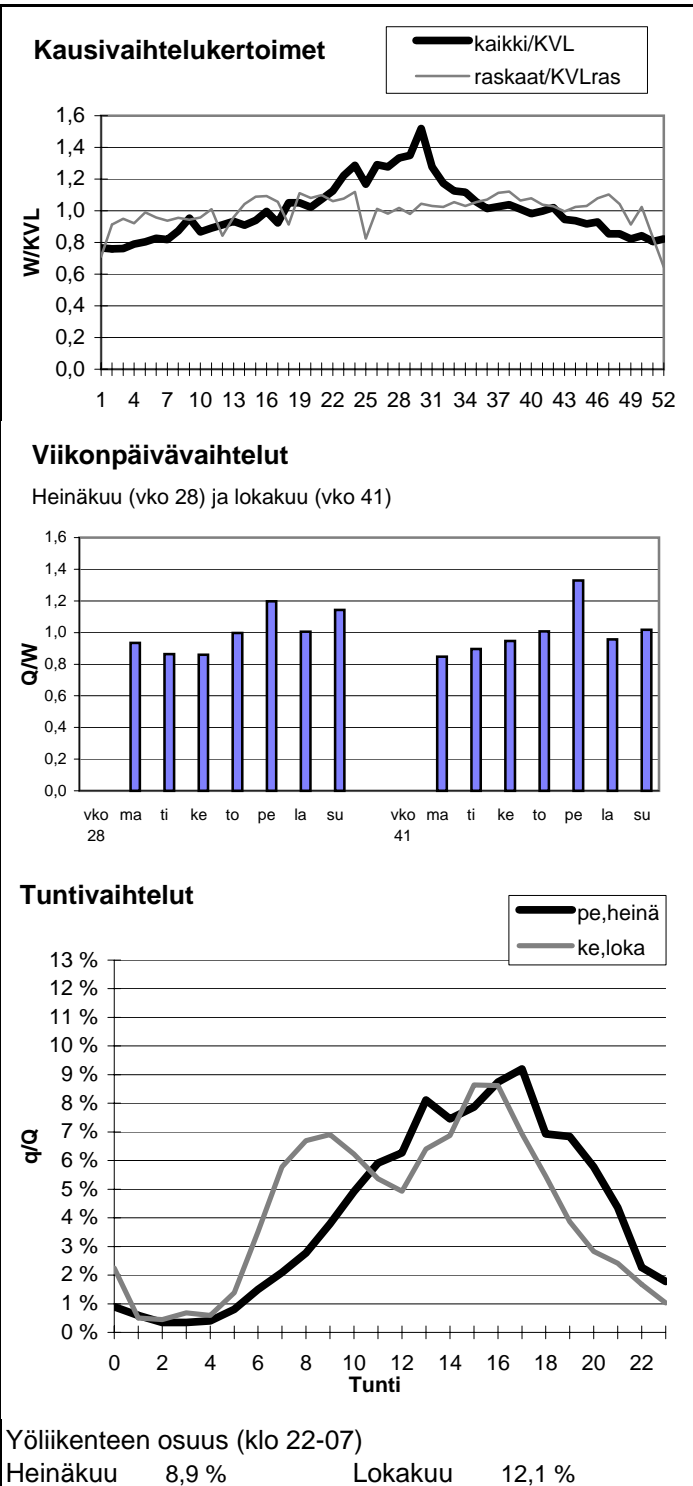

Vuoden 2005 liikennemäärät:

KVL	4106	KVLRas	657	Tieosa =	6	Suunta1 =	Loppi
KAVL	3864	KAVLRas	857	Etäisyys =	2460	Suunta2 =	Forssa
KKVL	5308	KKVLRas	661	Kaistoja =	2		

Liikenteen koostumus:

	Ha	Ha+pk	Ha+av	La	Kaip	Kapp	Katp	Kevyet	Raskaat
Arkiliikenne	74,9 %	2,3 %	0,5 %	1,5 %	3,9 %	3,6 %	13,2 %	77,8 %	22,2 %
Koko vuosi	80,7 %	2,7 %	0,6 %	1,2 %	3,0 %	2,5 %	9,2 %	84,0 %	16,0 %

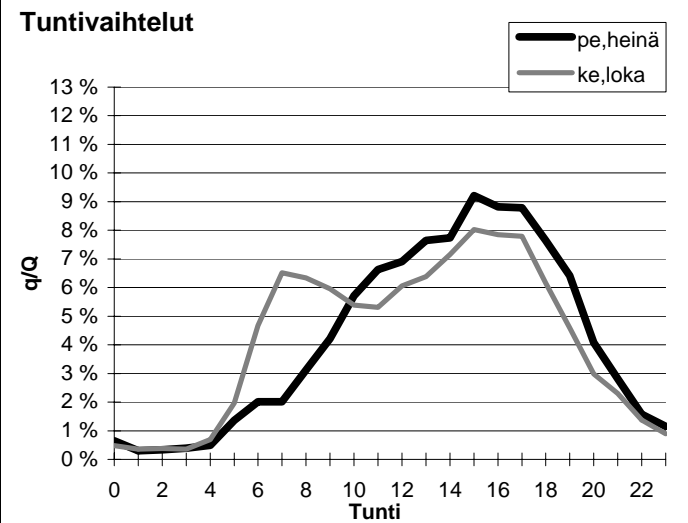
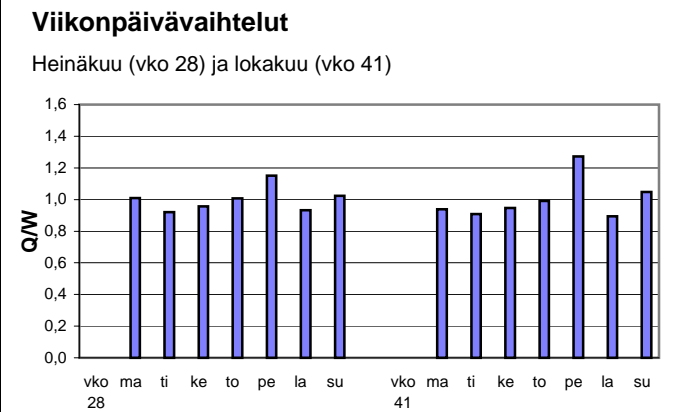
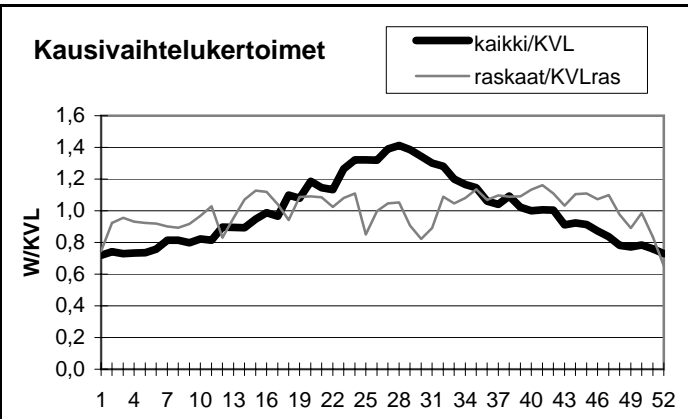

Yöliikenteen osuus (klo 22-07)

Heinäkuu	8,3 %	Lokakuu	11,2 %
----------	-------	---------	--------

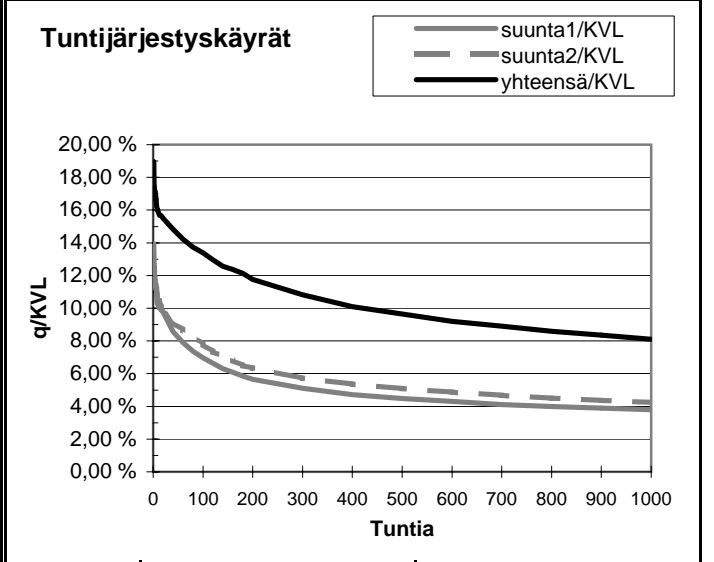
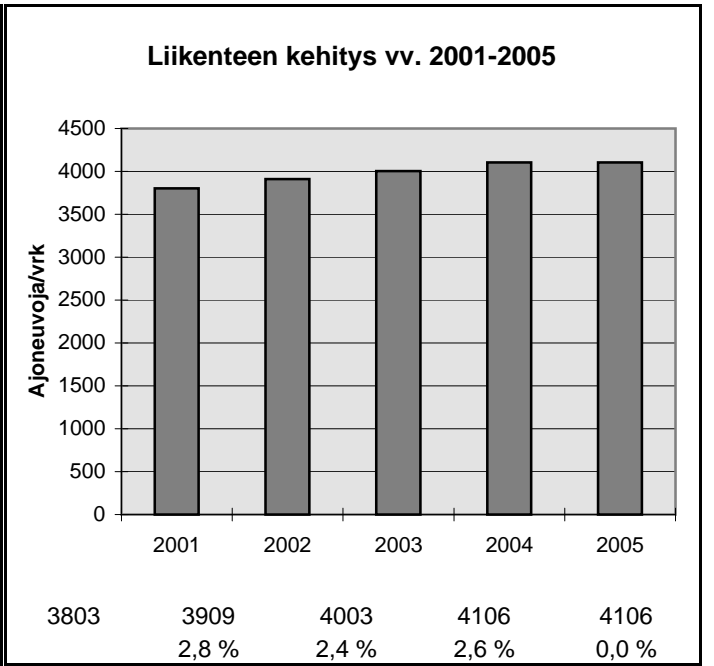

h	q	q/KVL	qras	qras/KVLRas
1	779	19,0 %	84	12,8 %
30	621	15,1 %	72	11,0 %
100	550	13,4 %	67	10,2 %
150	513	12,5 %	65	9,9 %
300	444	10,8 %	61	9,3 %
1000	333	8,1 %	53	8,1 %
5000	128	3,1 %	19	2,9 %

Vuoden 2005 liikennemäärät:

KVL	24751	KVLras	2224	Tieosa =	110	Suunta1 =	Riihimäki
KAVL	24329	KAVLras	2895	Etäisyys =	6230	Suunta2 =	Helsinki
KKVL	28043	KKVLras	2225	Kaistoja =	4		

Liikenteen koostumus:

	Ha	Ha+pk	Ha+av	La	Kaip	Kapp	Katp	Kevyet	Raskaat
Arkiliikenne	86,8 %	1,0 %	0,3 %	0,5 %	3,3 %	4,3 %	3,8 %	88,1 %	11,9 %
Koko vuosi	89,5 %	1,2 %	0,3 %	0,6 %	2,6 %	3,1 %	2,7 %	91,0 %	9,0 %

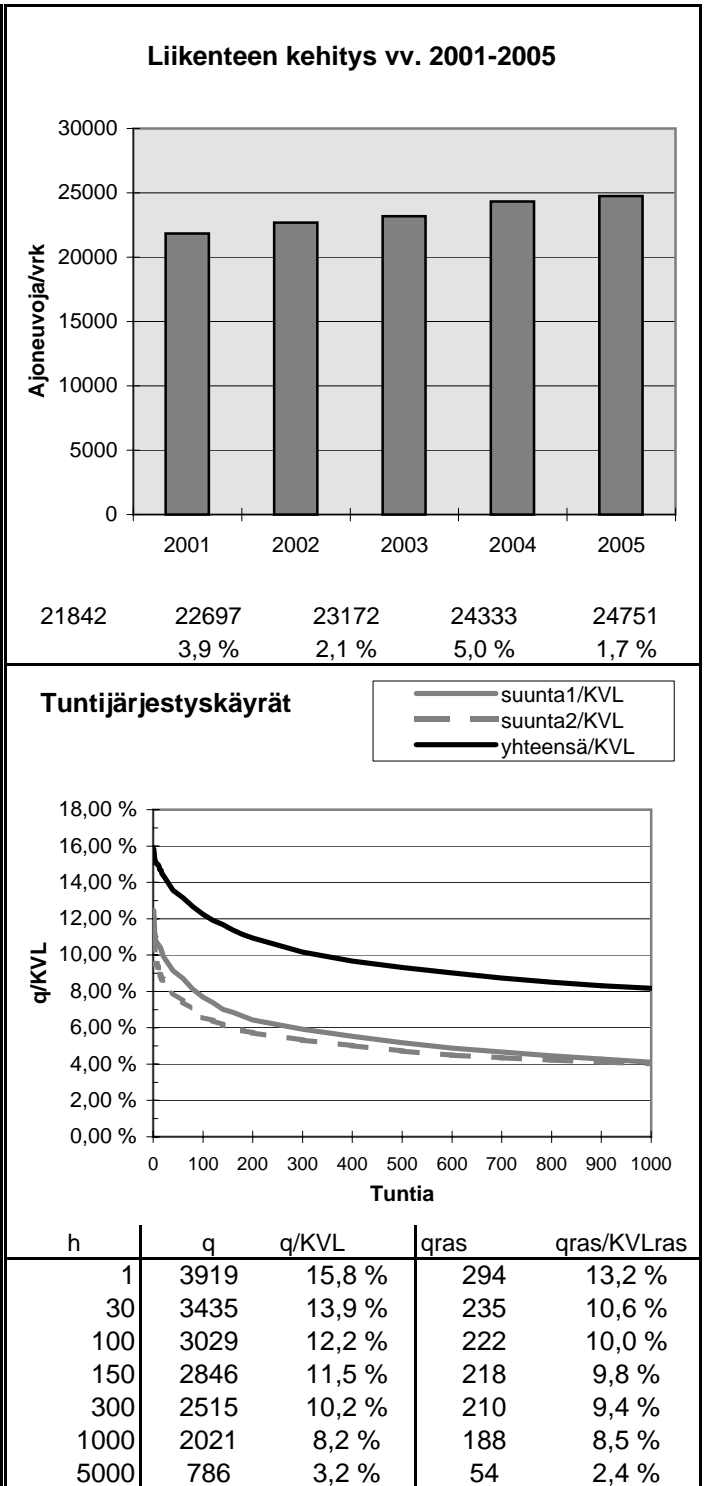
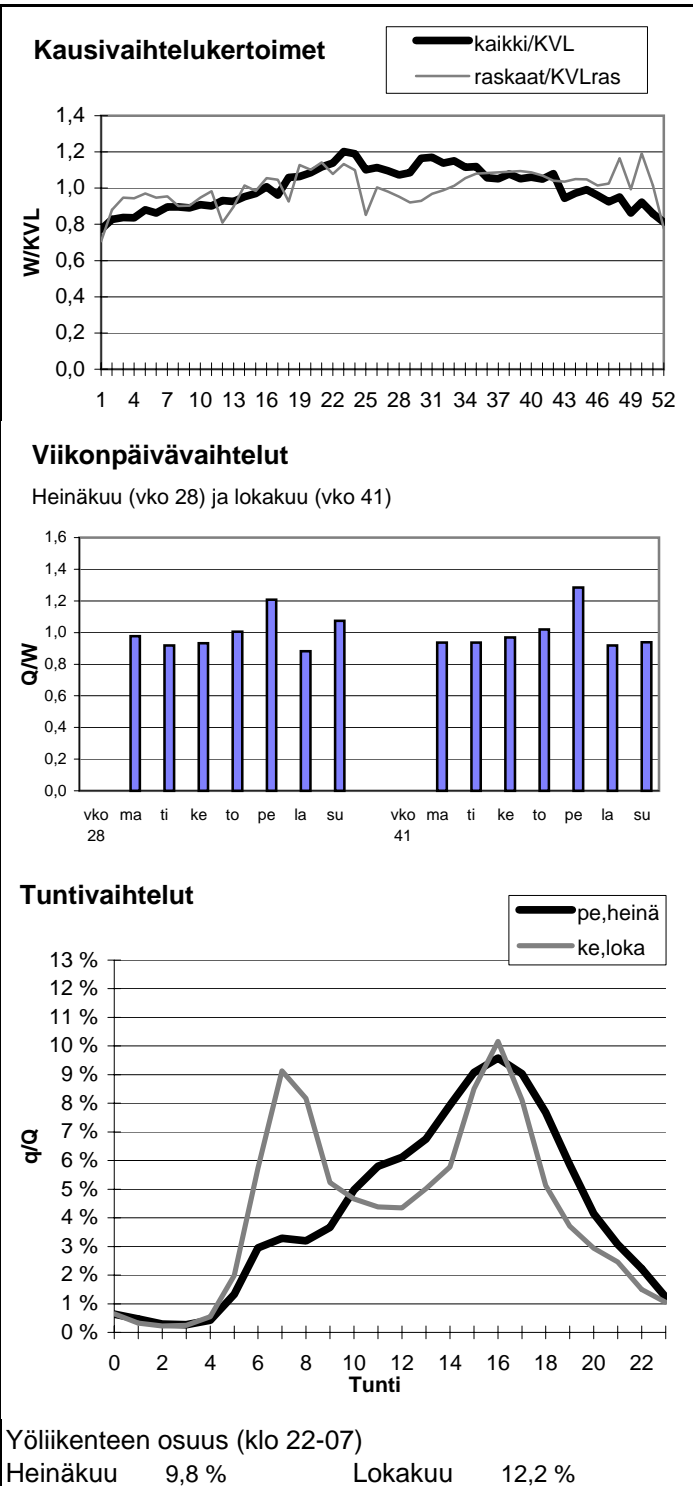

Vuoden 2005 liikennemäärät:

KVL	7453	KVLras	431
KAVL	7153	KAVLras	534
KKVL	9228	KKVLras	465

Tieosa = 4	Suunta1 = Asikkala
Etäisyys = 2150	Suunta2 = Lahti
Kaistoja = 2	

Liikenteen koostumus:

	Ha	Ha+pk	Ha+av	La	Kaip	Kapp	Katp	Kevyet	Raskaat
Arkiliikenne	89,5 %	2,4 %	0,7 %	1,1 %	3,2 %	0,7 %	2,4 %	92,5 %	7,5 %
Koko vuosi	90,9 %	2,6 %	0,7 %	1,0 %	2,5 %	0,6 %	1,7 %	94,2 %	5,8 %

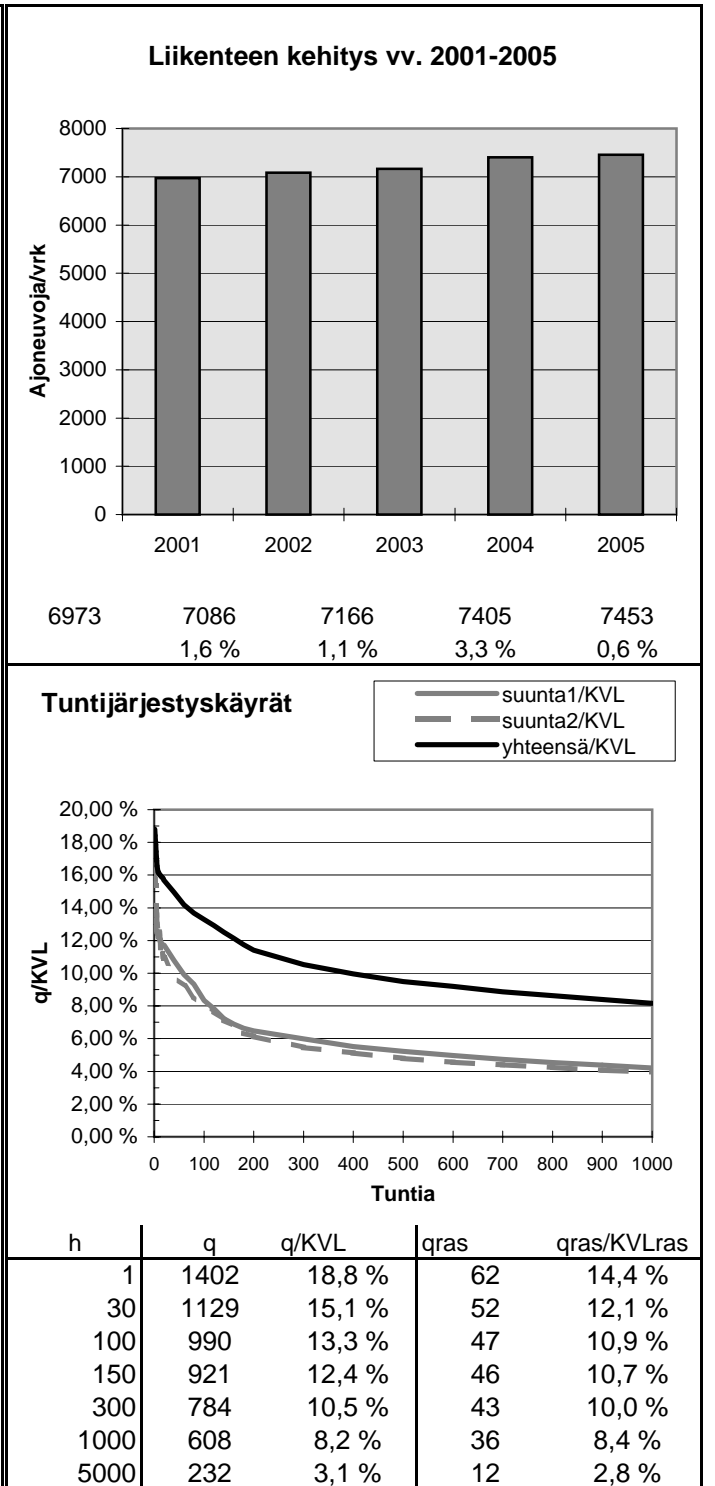
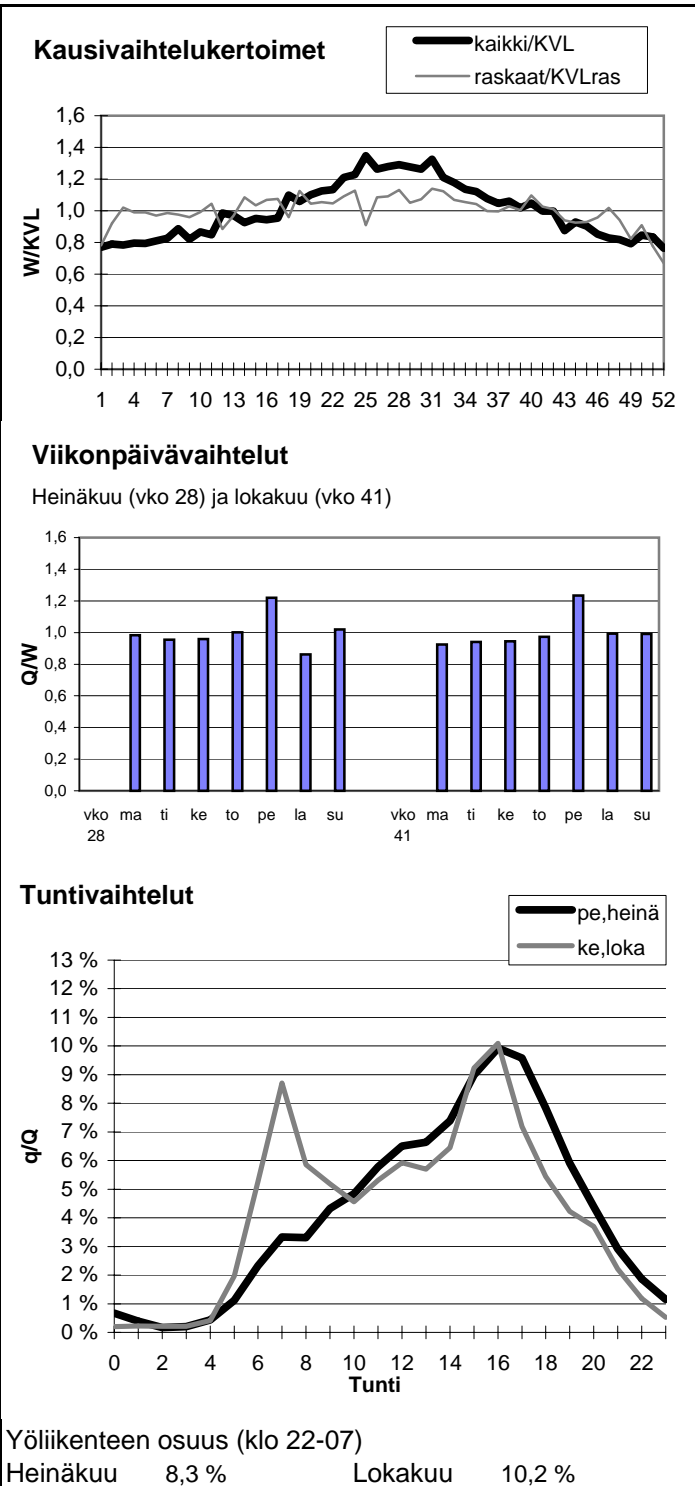

Vuoden 2005 liikennemäärät:

KVL	12520	KVLras	869	Tieosa =	202	Suunta1 =	Kangasala
KAVL	13276	KAVLras	1158	Etäisyys =	6100	Suunta2 =	Tampere
KKVL	13700	KKVLras	933	Kaistoja =	2		

Liikenteen koostumus:

	Ha	Ha+pk	Ha+av	La	Kaip	Kapp	Katp	Kevyet	Raskaat
Arkiliikenne	89,9 %	1,2 %	0,2 %	0,5 %	2,9 %	1,0 %	4,2 %	91,3 %	8,7 %
Koko vuosi	91,4 %	1,4 %	0,2 %	0,5 %	2,4 %	0,8 %	3,2 %	93,1 %	6,9 %

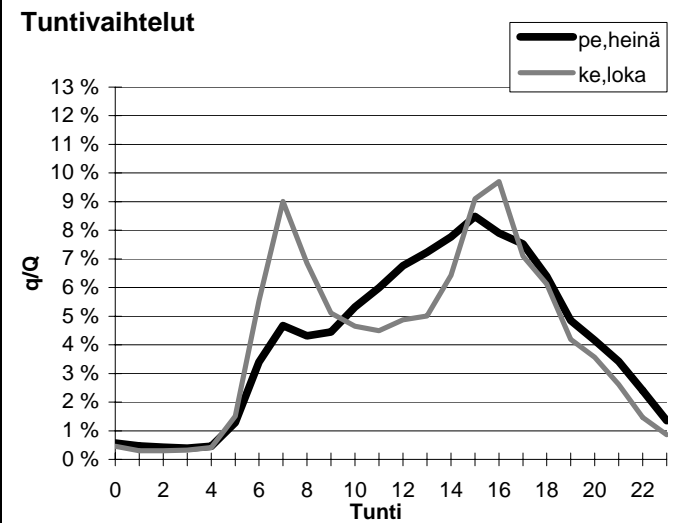
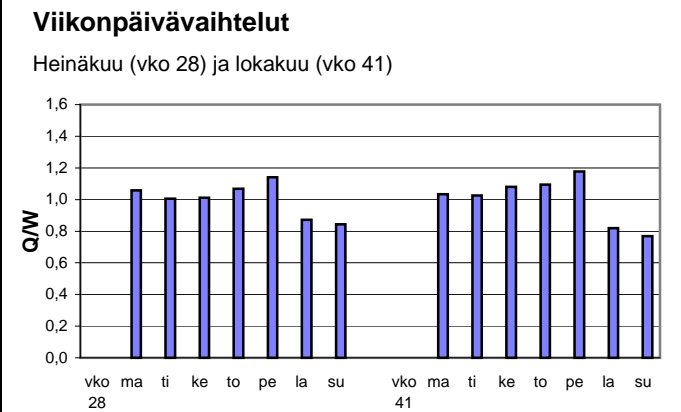
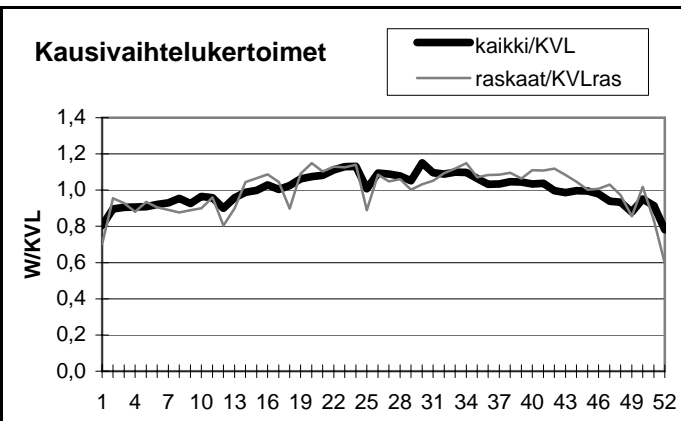

Yöliikenteen osuus (klo 22-07)

Heinäkuu	10,8 %	Lokakuu	11,2 %
----------	--------	---------	--------

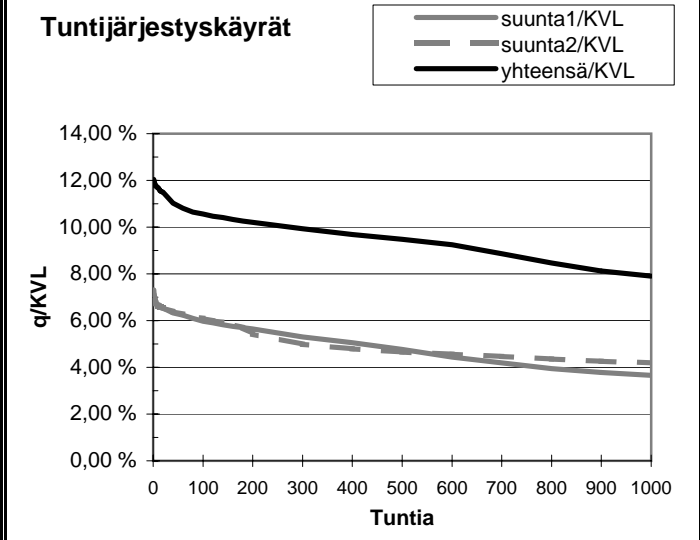
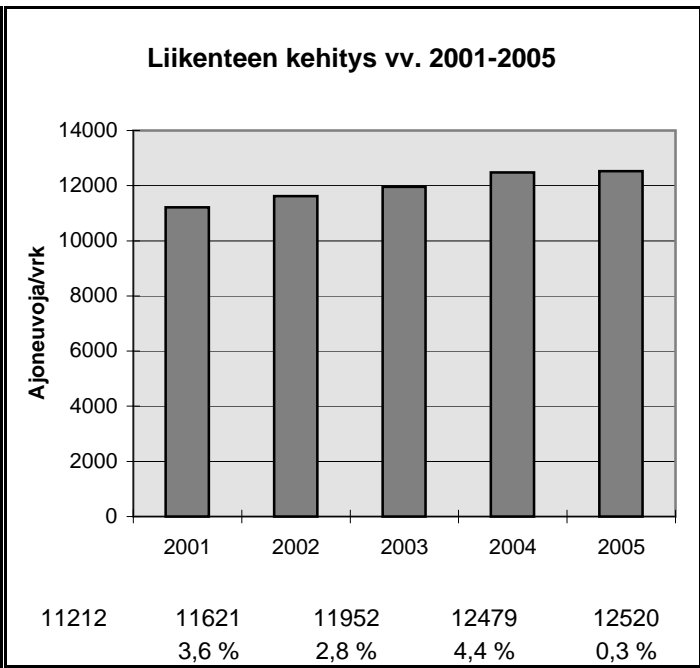

h	q	q/KVL	qras	qras/KVLras
1	1507	12,0 %	119	13,7 %
30	1406	11,2 %	105	12,1 %
100	1322	10,6 %	98	11,3 %
150	1297	10,4 %	96	11,1 %
300	1243	9,9 %	91	10,5 %
1000	989	7,9 %	79	9,1 %
5000	433	3,5 %	20	2,3 %

Vuoden 2005 liikennemäärät:

KVL	21247	KVLras	2044
KAVL	20638	KAVLras	2673
KKVL	24102	KKVLras	2036

Tieosa = 114
 Etäisyys = 333
 Kaistoja = 6

Suunta1 = Hämeenlinna
 Suunta2 = Riihimäki

Liikenteen koostumus:

	Ha	Ha+pk	Ha+av	La	Kaip	Kapp	Katp	Kevyet	Raskaat
Arkiliikenne	85,6 %	1,1 %	0,3 %	0,9 %	2,6 %	3,5 %	6,0 %	87,0 %	13,0 %
Koko vuosi	88,7 %	1,4 %	0,3 %	0,9 %	2,0 %	2,5 %	4,2 %	90,4 %	9,6 %

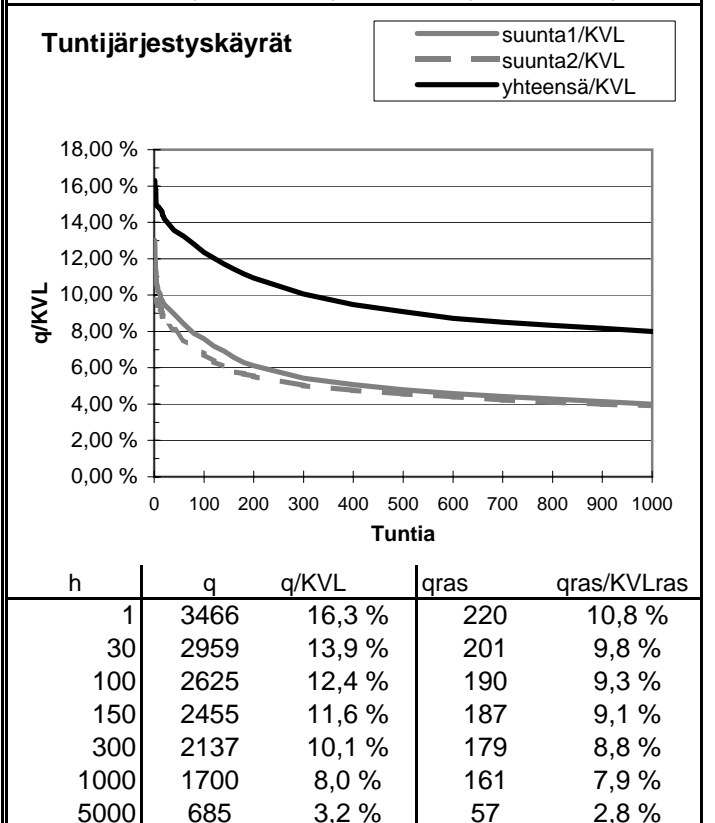
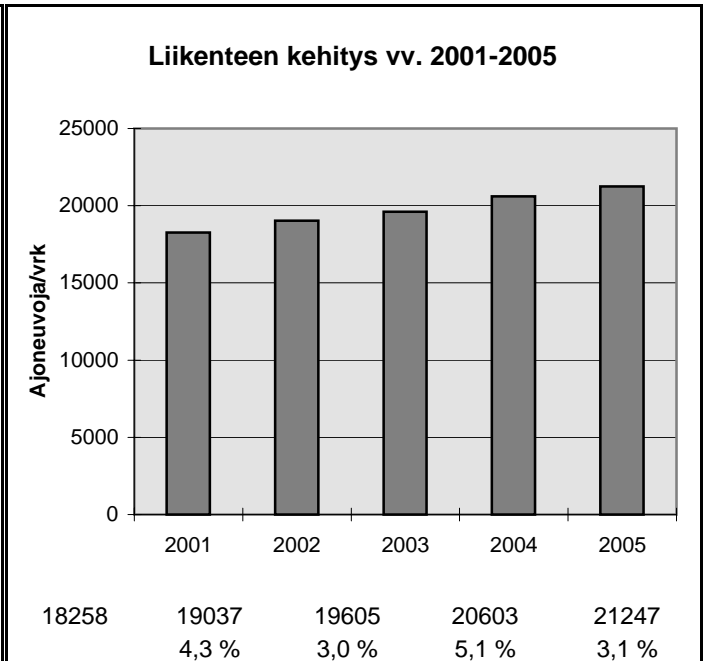
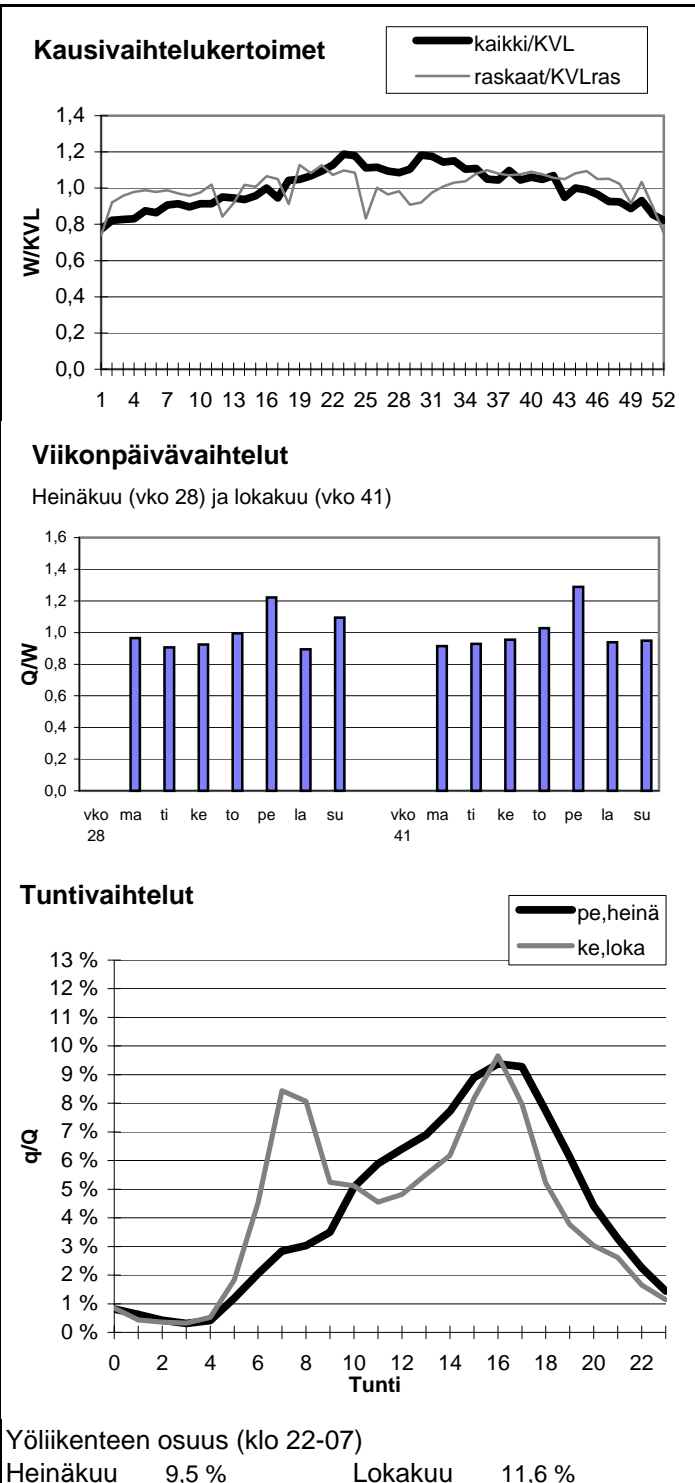

Vuoden 2005 liikennemäärät:

KVL	5068	KVLRas	485
KAVL	5760	KAVLRas	619
KKVL	5036	KKVLRas	475

Tieosa =	23	Suunta1 =	Tampere
Etäisyys =	1700	Suunta2 =	Hämeenlinna
Kaistoja =	2		

Liikenteen koostumus:

	Ha	Ha+pk	Ha+av	La	Kaip	Kapp	Katp	Kevyet	Raskaat
Arkiliikenne	88,1 %	1,0 %	0,1 %	1,8 %	3,2 %	0,8 %	5,0 %	89,3 %	10,7 %
Koko vuosi	89,2 %	1,1 %	0,2 %	1,9 %	2,7 %	0,7 %	4,3 %	90,4 %	9,6 %

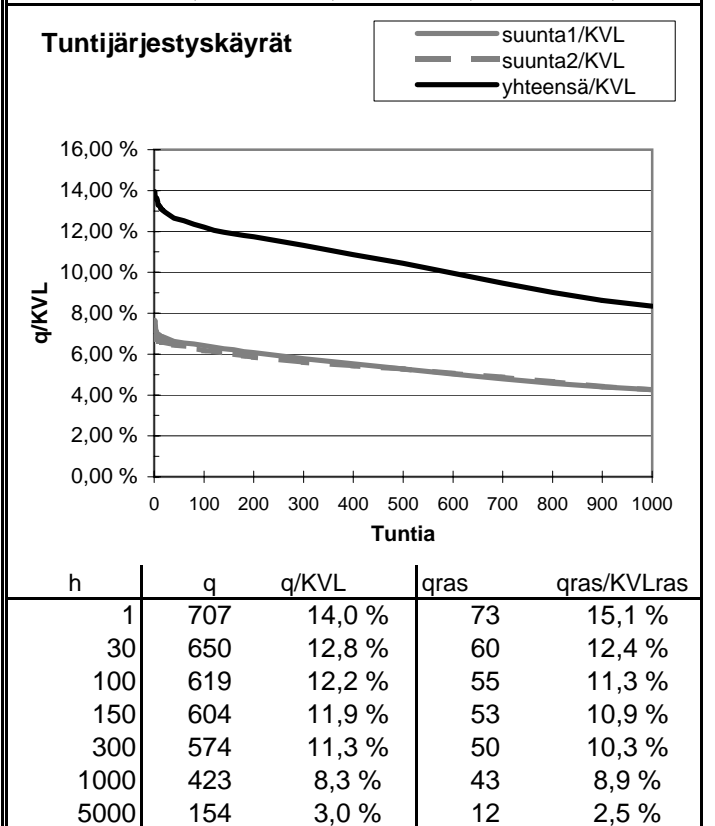
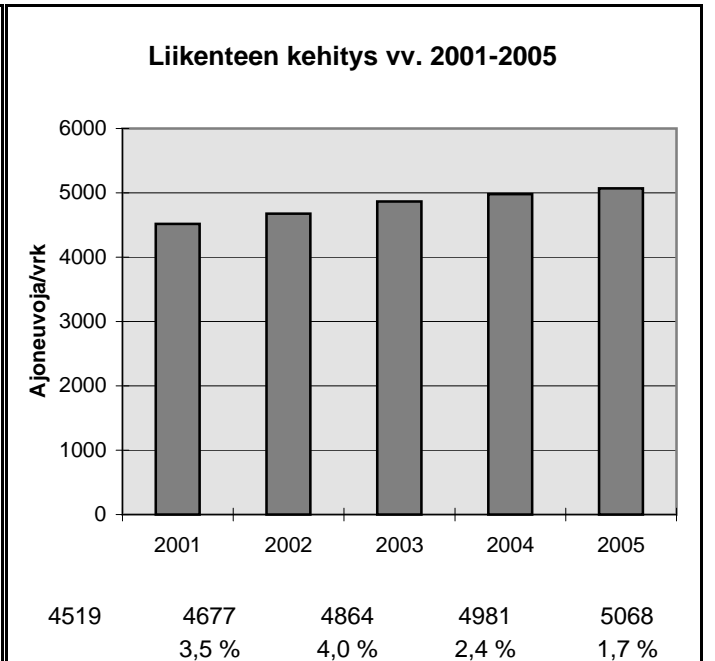
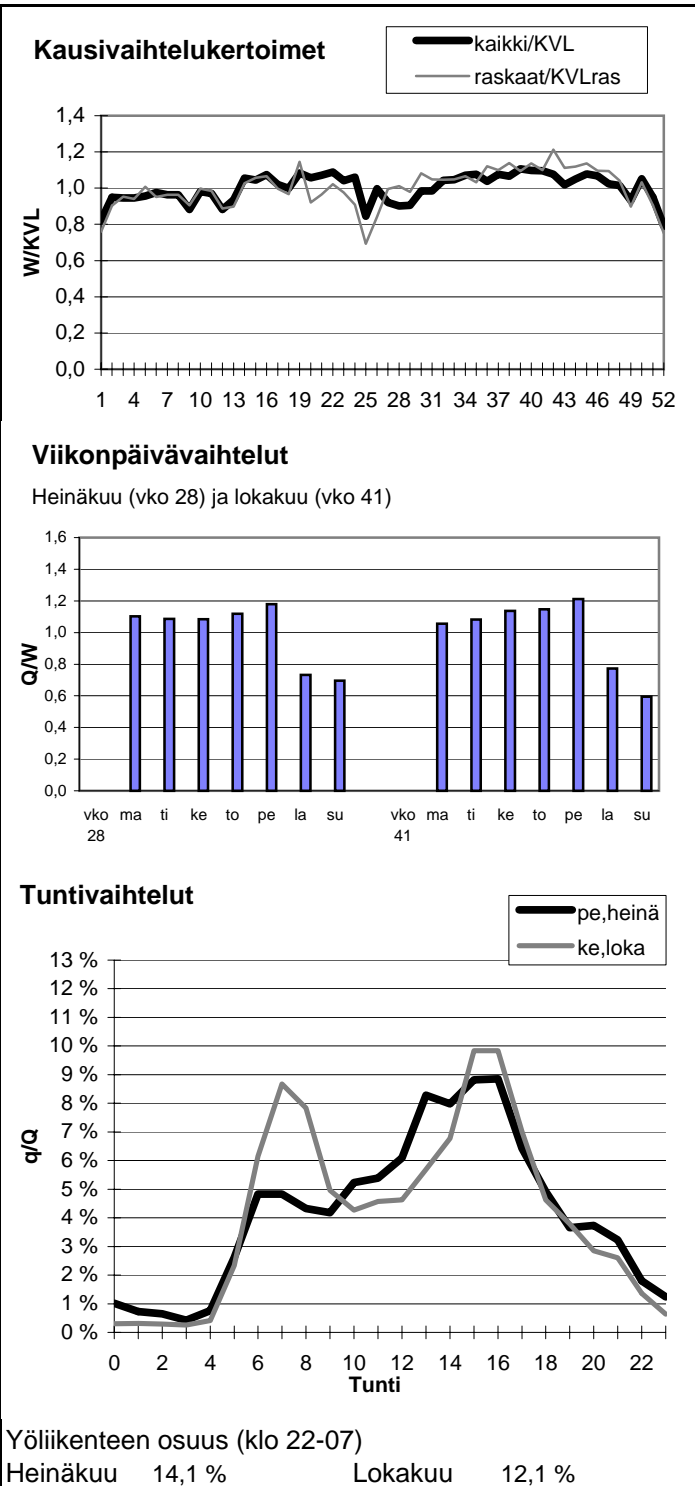

Vuoden 2005 liikennemäärät:

KVL	30609	KVLras	2493
KAVL	33785	KAVLras	3351
KKVL	31941	KKVLras	2488

Tieosa =	204	Suunta1 =	Orivesi
Etäisyys =	2190	Suunta2 =	Tampere
Kaistoja =	4		

Liikenteen koostumus:

	Ha	Ha+pk	Ha+av	La	Kaip	Kapp	Katp	Kevyet	Raskaat
Arkiliikenne	88,6 %	1,2 %	0,3 %	0,3 %	5,7 %	1,3 %	2,6 %	90,1 %	9,9 %
Koko vuosi	90,1 %	1,4 %	0,4 %	0,3 %	4,6 %	1,1 %	2,1 %	91,9 %	8,1 %

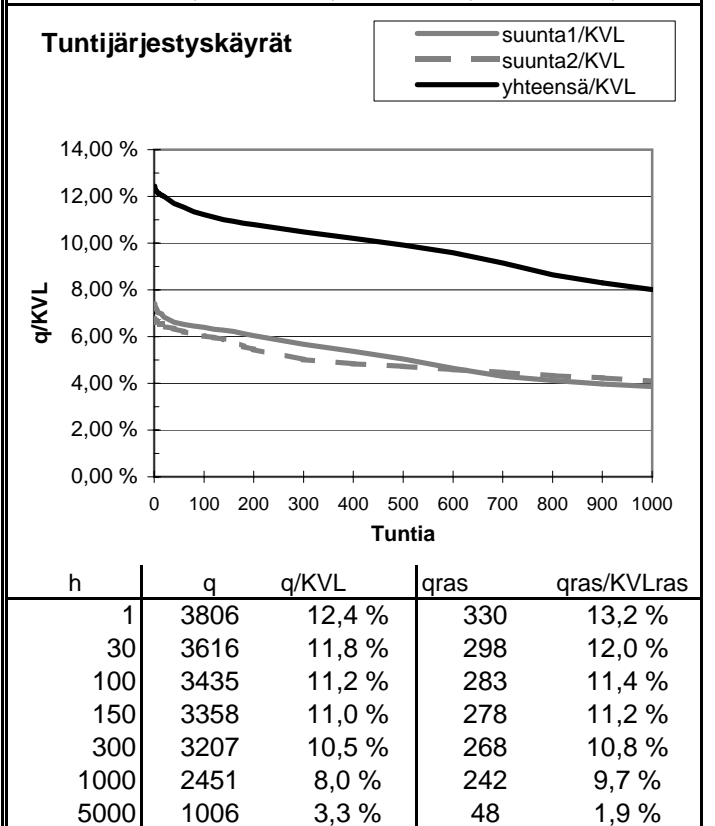
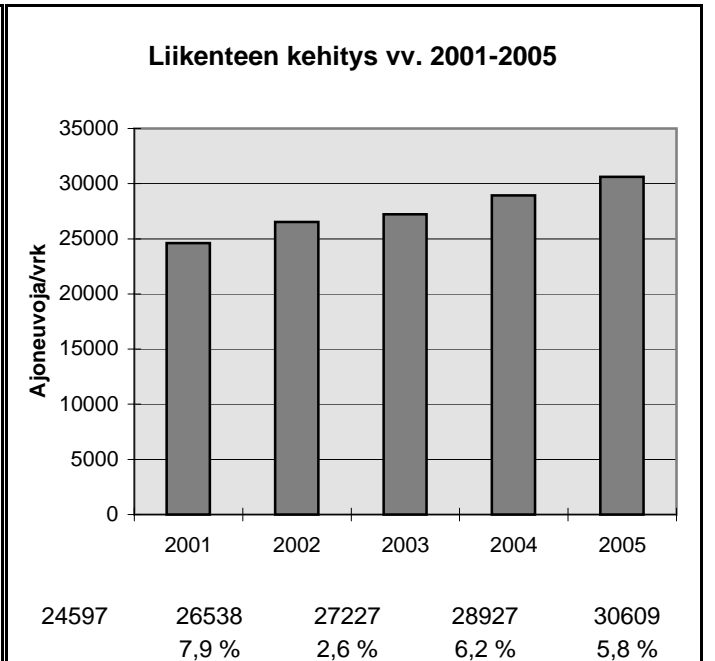
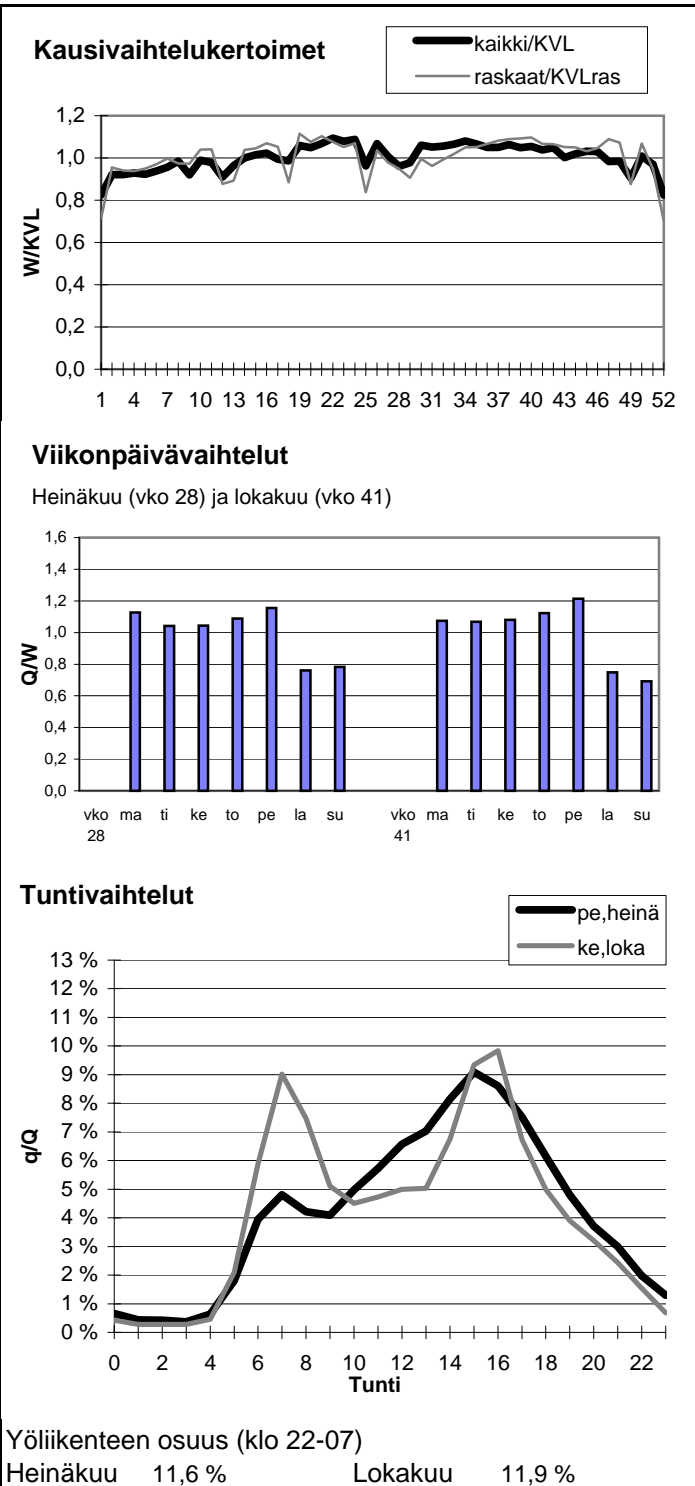

Vuoden 2005 liikennemäärät:

KVL	23988	KVLras	2544	Tieosa =	138	Suunta1 =	Nokia
KAVL	26234	KAVLras	3455	Etäisyys =	1810	Suunta2 =	Tampere
KKVL	25369	KKVLras	2595	Kaistoja =	2		

Liikenteen koostumus:

	Ha	Ha+pk	Ha+av	La	Kaip	Kapp	Katp	Kevyet	Raskaat
Arkiliikenne	85,0 %	1,6 %	0,3 %	0,5 %	5,6 %	2,1 %	5,0 %	86,8 %	13,2 %
Koko vuosi	87,3 %	1,8 %	0,3 %	0,5 %	4,5 %	1,7 %	4,0 %	89,4 %	10,6 %

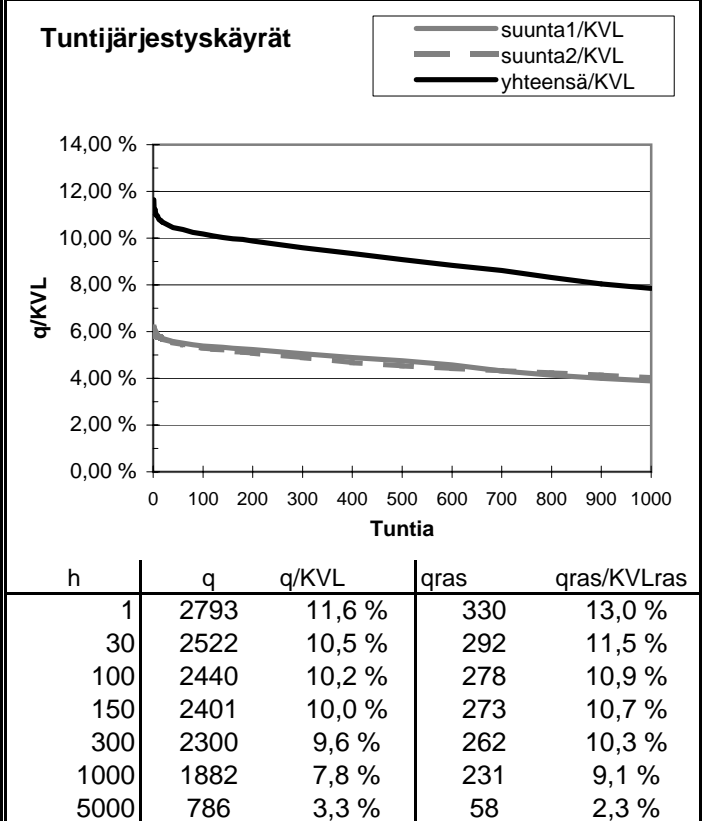
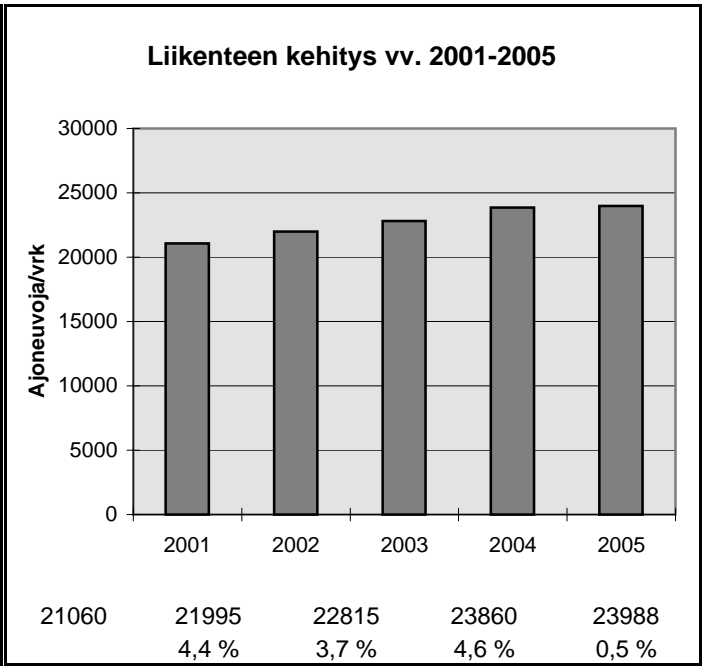
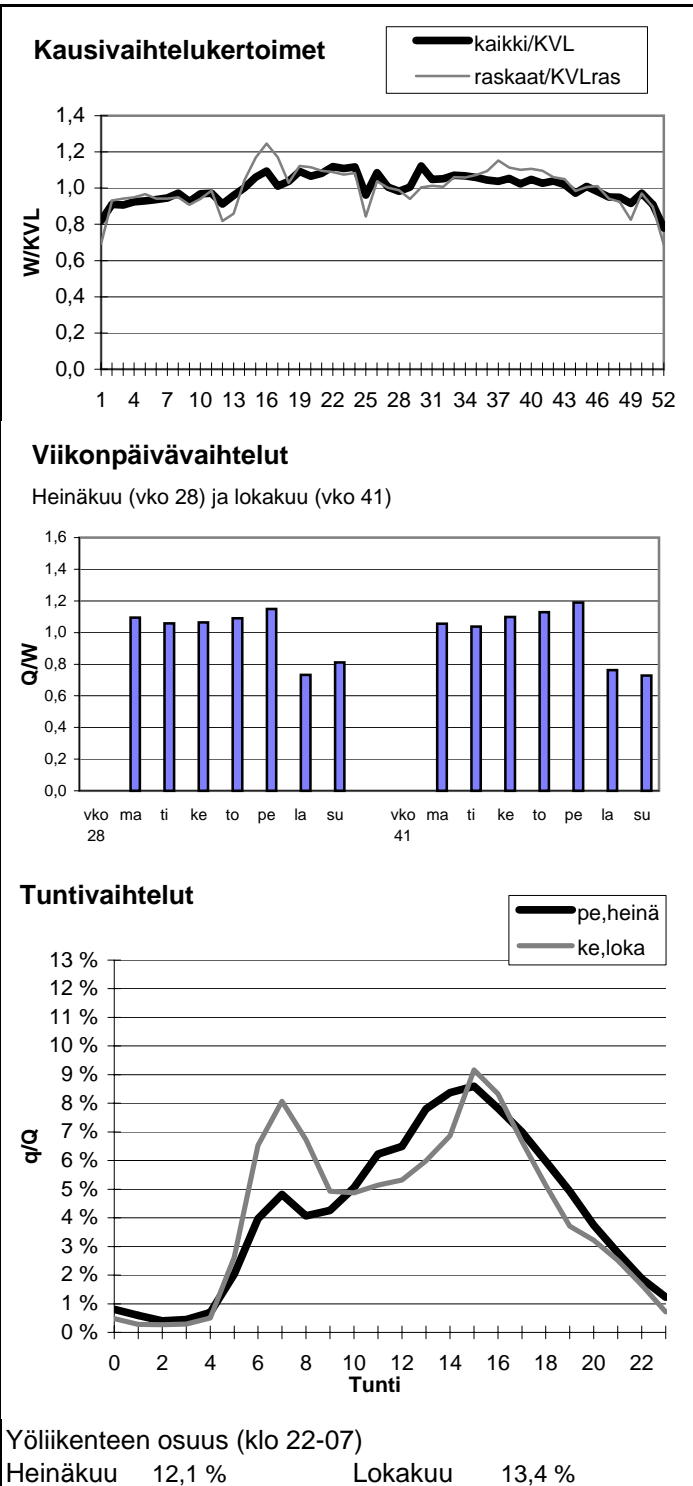

Vuoden 2005 liikennemäärät:

KVL	18071	KVLras	1705	Tieosa =	117	Suunta1 =	Tampere
KAVL	17830	KAVLras	2206	Etäisyys =	435	Suunta2 =	Riihimäki
KKVL	19967	KKVLras	1686	Kaistoja =	4		

Liikenteen koostumus:

	Ha	Ha+pk	Ha+av	La	Kaip	Kapp	Katp	Kevyet	Raskaat
Arkiliikenne	86,3 %	1,1 %	0,3 %	1,0 %	2,7 %	3,3 %	5,4 %	87,6 %	12,4 %
Koko vuosi	89,0 %	1,2 %	0,3 %	1,0 %	2,1 %	2,4 %	3,9 %	90,6 %	9,4 %

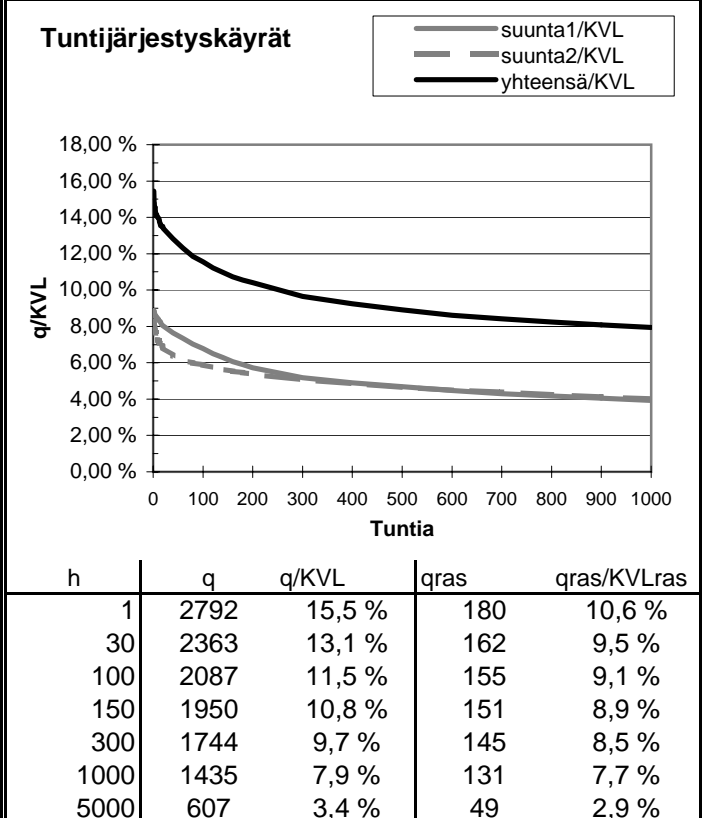
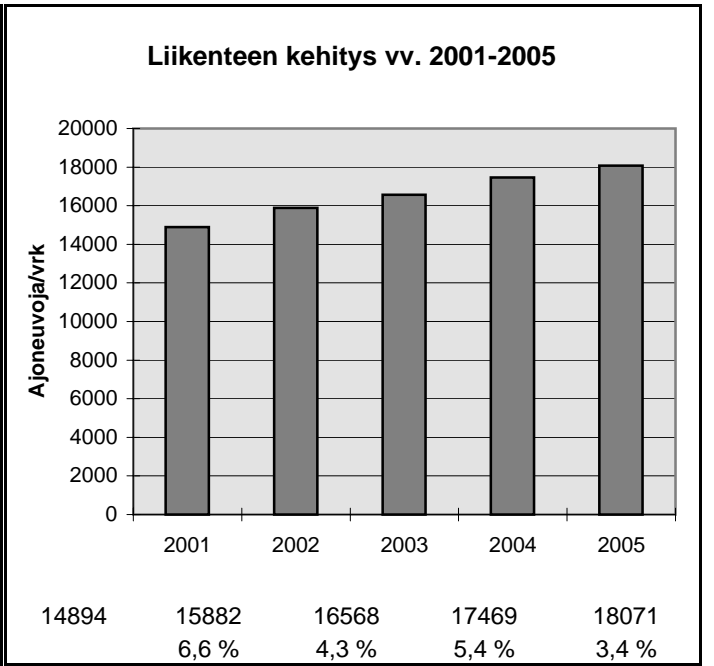
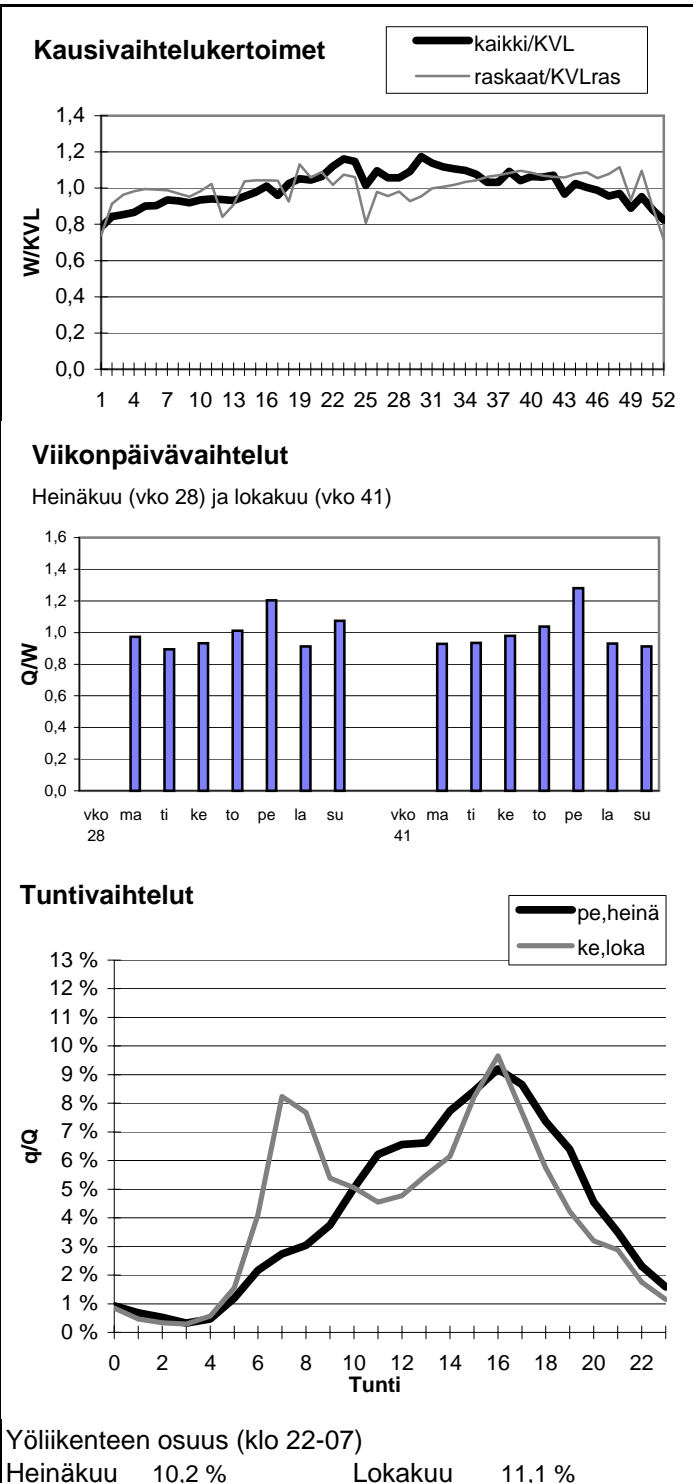

Vuoden 2005 liikennemäärät:

KVL	45793	KVLras	1735	Tieosa =	127	Suunta1 =	Tampere
KAVL	49747	KAVLras	2184	Etäisyys =	480	Suunta2 =	Vaasa
KKVL	46730	KKVLras	1796	Kaistoja =	4		

Liikenteen koostumus:

	Ha	Ha+pk	Ha+av	La	Kaip	Kapp	Katp	Kevyet	Raskaat
Arkiliikenne	94,3 %	1,1 %	0,2 %	0,4 %	2,6 %	0,5 %	1,0 %	95,6 %	4,4 %
Koko vuosi	94,8 %	1,2 %	0,2 %	0,3 %	2,2 %	0,4 %	0,9 %	96,2 %	3,8 %

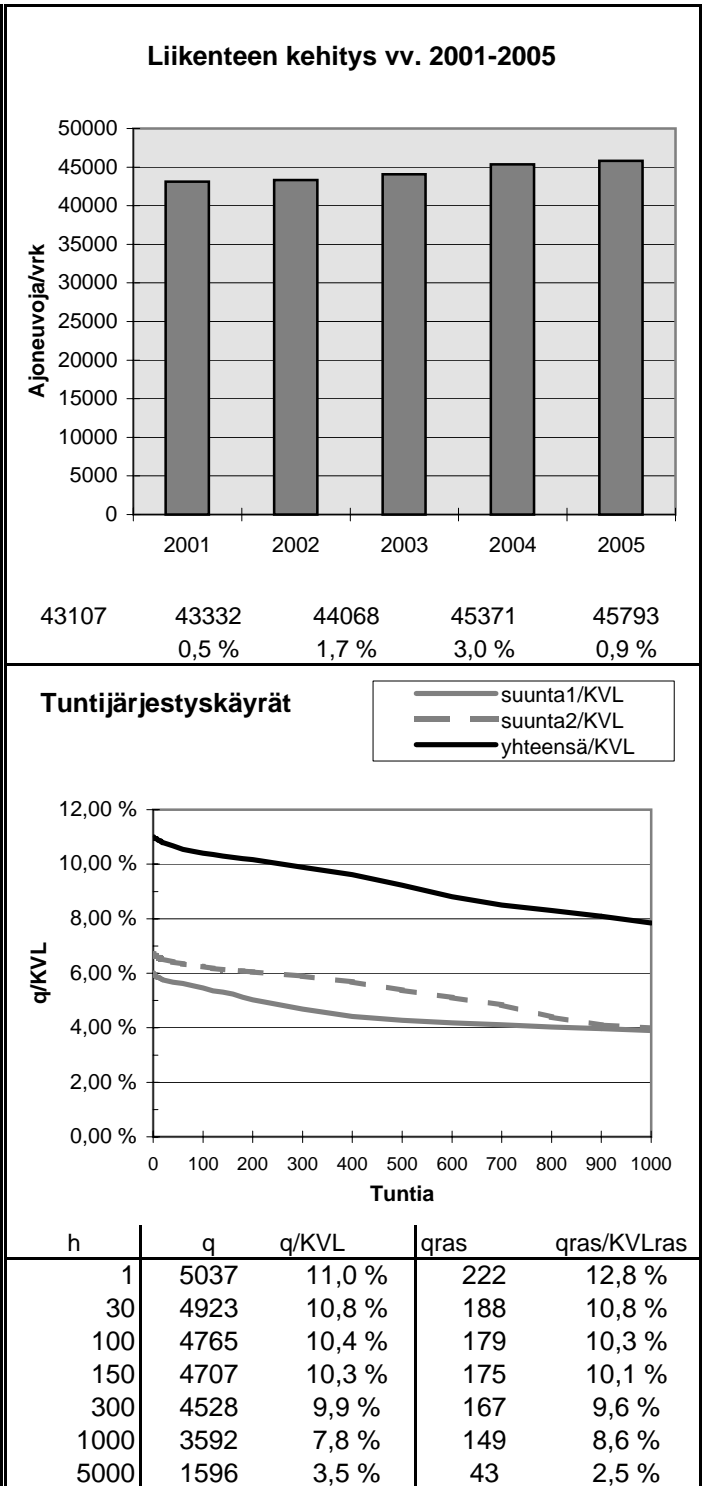
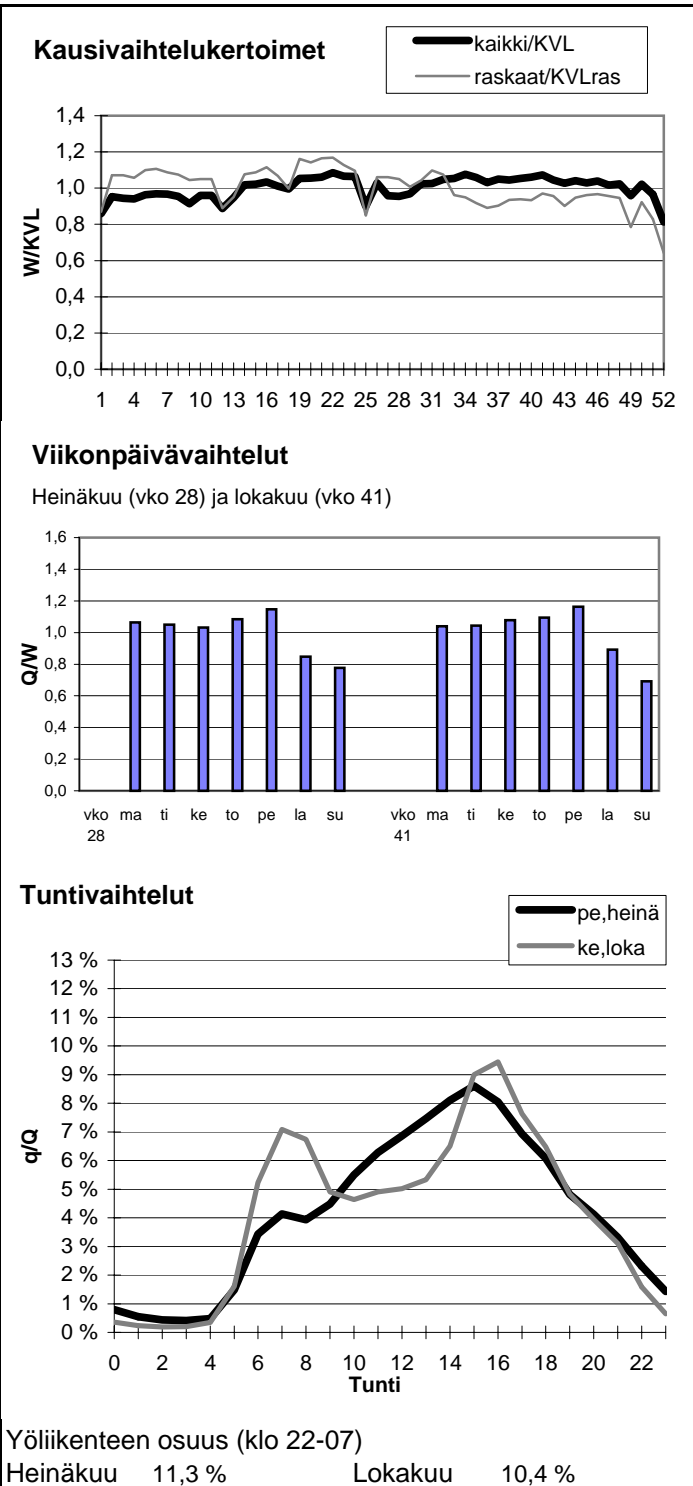

Vuoden 2005 liikennemäärät:

KVL	24321	KVLras	782	Tieosa =	201	Suunta1 =	Kangasala
KAVL	25707	KAVLras	1003	Etäisyys =	1050	Suunta2 =	Tampere
KKVL	25721	KKVLras	808	Kaistoja =	4		

Liikenteen koostumus:

	Ha	Ha+pk	Ha+av	La	Kaip	Kapp	Katp	Kevyet	Raskaat
Arkiliikenne	95,1 %	0,9 %	0,1 %	0,7 %	2,0 %	0,4 %	0,8 %	96,1 %	3,9 %
Koko vuosi	95,6 %	1,0 %	0,1 %	0,6 %	1,6 %	0,4 %	0,6 %	96,8 %	3,2 %

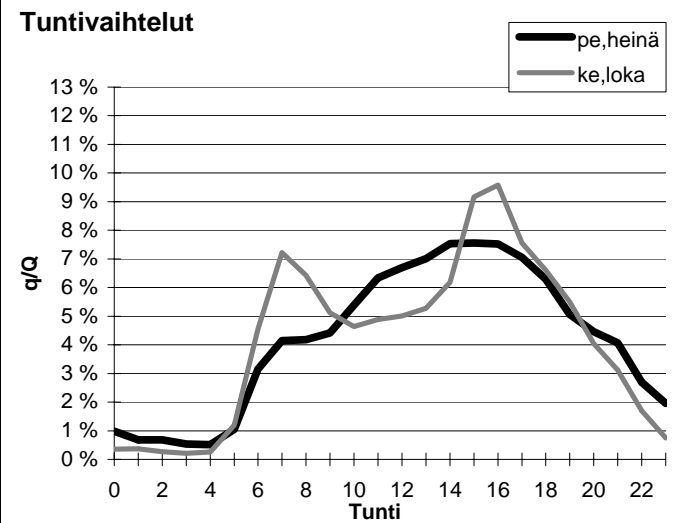
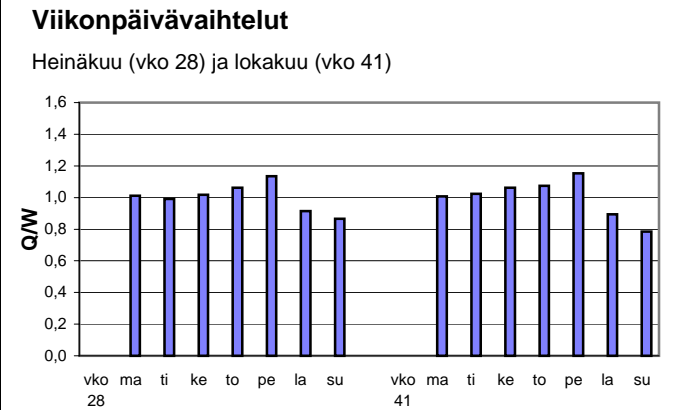
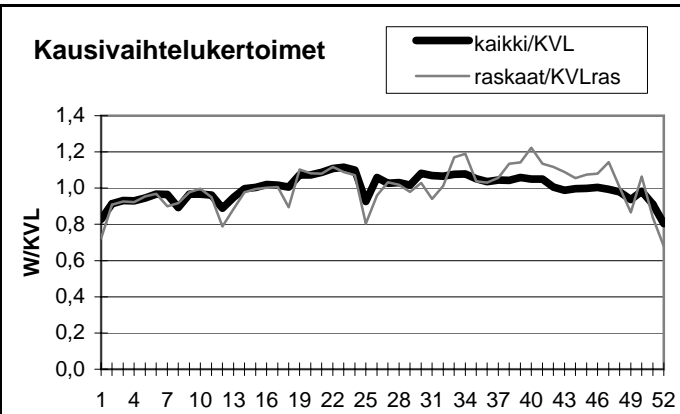

Yöliikenteen osuus (klo 22-07)

Heinäkuu	12,3 %	Lokakuu	9,7 %
----------	--------	---------	-------

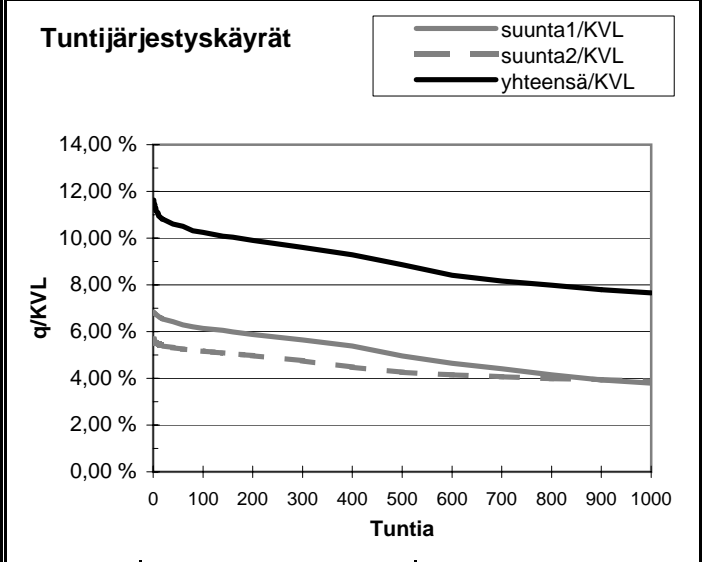
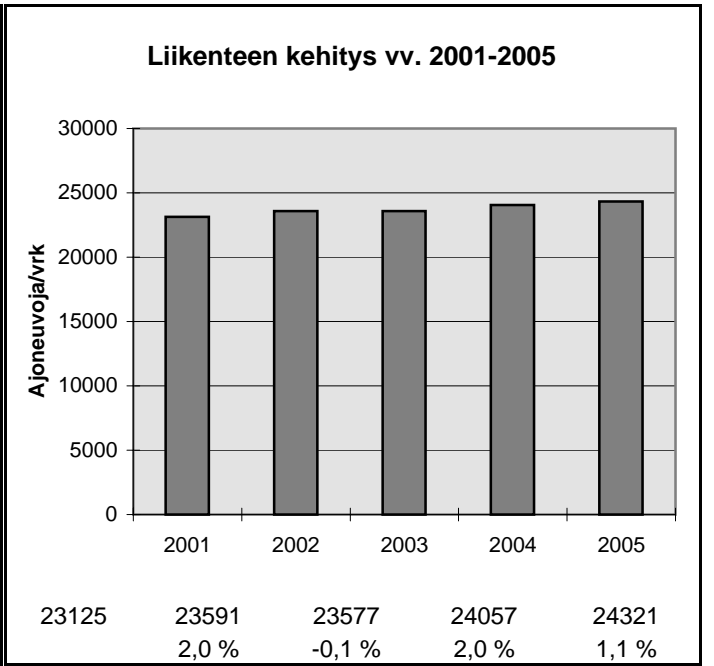

h	q	q/KVL	qras	qras/KVLras
1	2828	11,6 %	111	14,2 %
30	2604	10,7 %	95	12,1 %
100	2491	10,2 %	88	11,3 %
150	2448	10,1 %	86	11,0 %
300	2337	9,6 %	82	10,5 %
1000	1862	7,7 %	70	9,0 %
5000	895	3,7 %	18	2,3 %

Vuoden 2005 liikennemäärät:

KVL	18374	KVLRas	1812
KAVL	17719	KAVLRas	2330
KKVL	20870	KKVLRas	1826

Tieosa =	124	Suunta1 =	Tampere
Etäisyys =	3390	Suunta2 =	Hämeenlinna
Kaistoja =	5		

Liikenteen koostumus:

	Ha	Ha+pk	Ha+av	La	Kaip	Kapp	Katp	Kevyet	Raskaat
Arkiliikenne	85,2 %	1,2 %	0,5 %	0,6 %	3,2 %	3,3 %	6,1 %	86,9 %	13,1 %
Koko vuosi	88,2 %	1,4 %	0,5 %	0,7 %	2,5 %	2,3 %	4,3 %	90,1 %	9,9 %

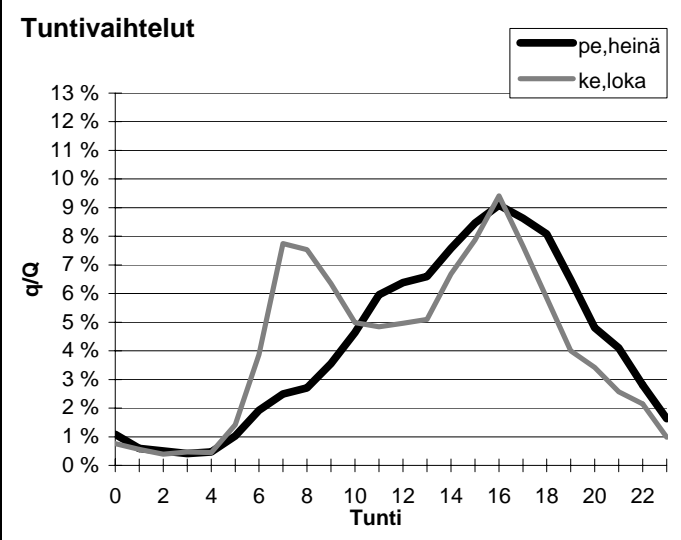
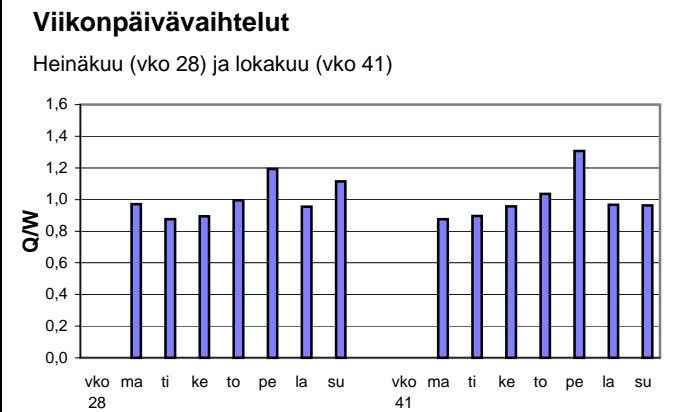
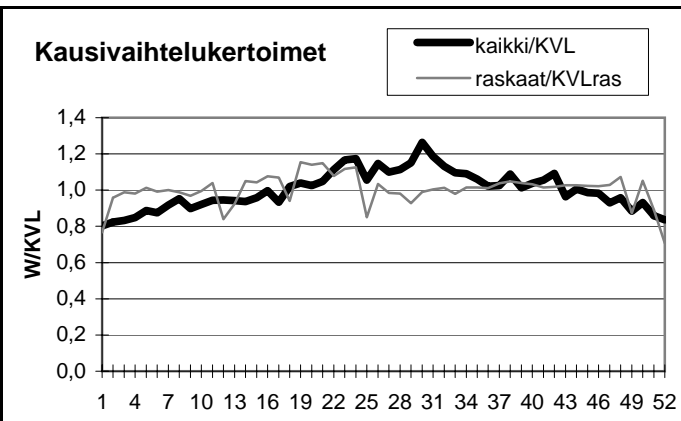

Yöliikenteen osuus (klo 22-07)

Heinäkuu	10,4 %	Lokakuu	11,0 %
----------	--------	---------	--------

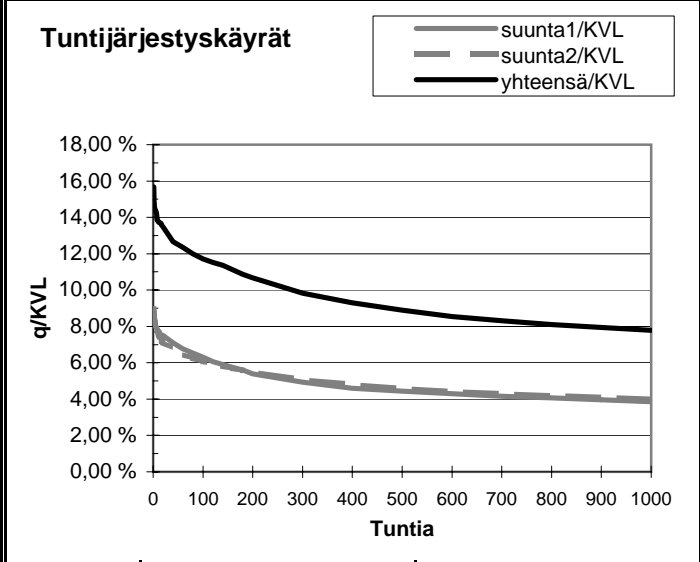
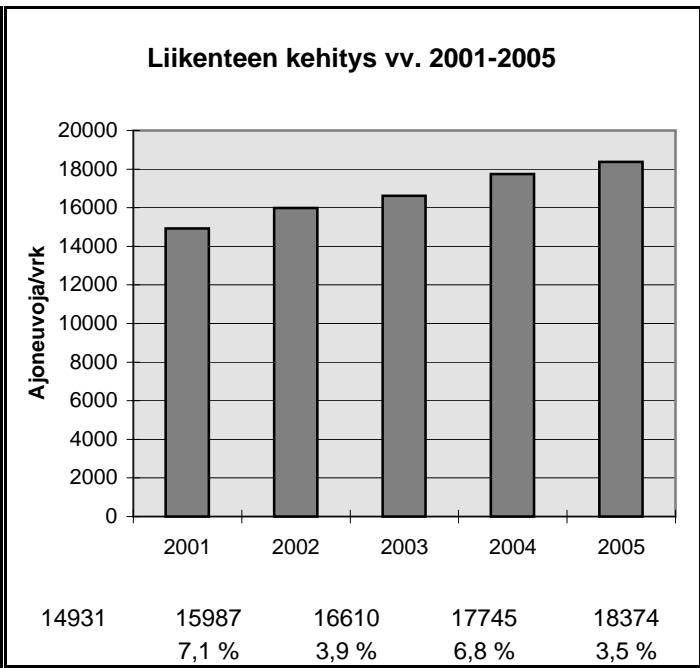

h	q	q/KVL	qras	qras/KVLRas
1	2881	15,7 %	206	11,4 %
30	2374	12,9 %	169	9,3 %
100	2152	11,7 %	160	8,8 %
150	2061	11,2 %	158	8,7 %
300	1806	9,8 %	153	8,4 %
1000	1430	7,8 %	137	7,6 %
5000	619	3,4 %	55	3,0 %

Vuoden 2005 liikennemäärät:

KVL	3958	KVLras	212
KAVL	3992	KAVLras	274
KKVL	4992	KKVLras	234

Tieosa =	25	Suunta1 =	Heinola
Etäisyys =	1530	Suunta2 =	Lahti
Kaistoja =	2		

Liikenteen koostumus:

	Ha	Ha+pk	Ha+av	La	Kaip	Kapp	Katp	Kevyet	Raskaat
Arkiliikenne	91,0 %	1,9 %	0,3 %	2,1 %	2,5 %	0,6 %	1,7 %	93,1 %	6,9 %
Koko vuosi	92,2 %	2,2 %	0,3 %	1,8 %	1,9 %	0,4 %	1,2 %	94,6 %	5,4 %

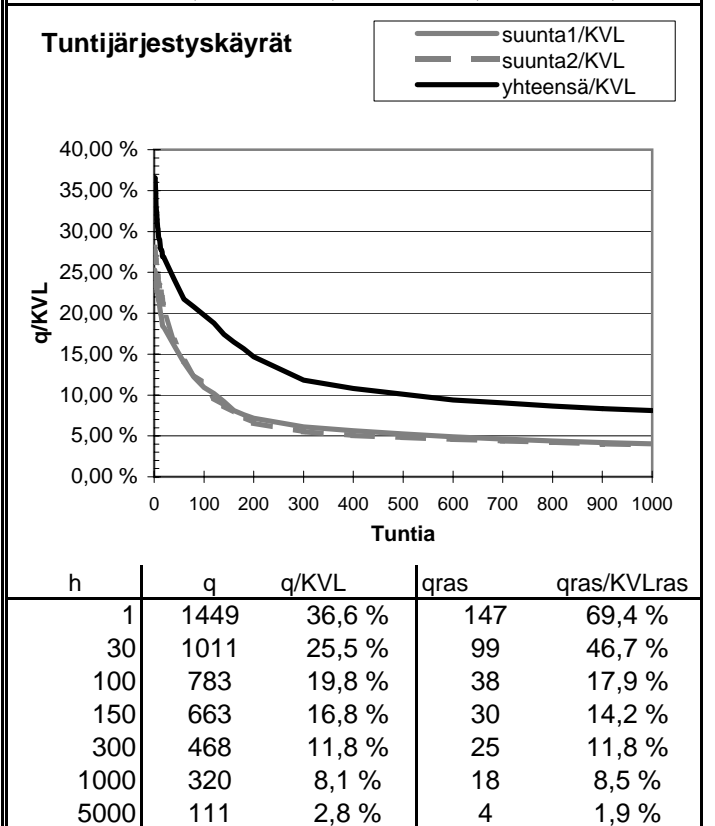
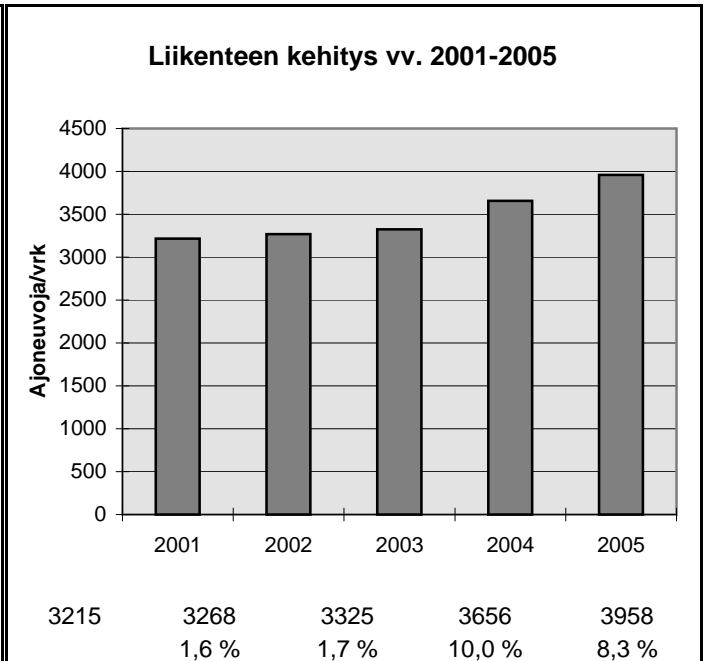
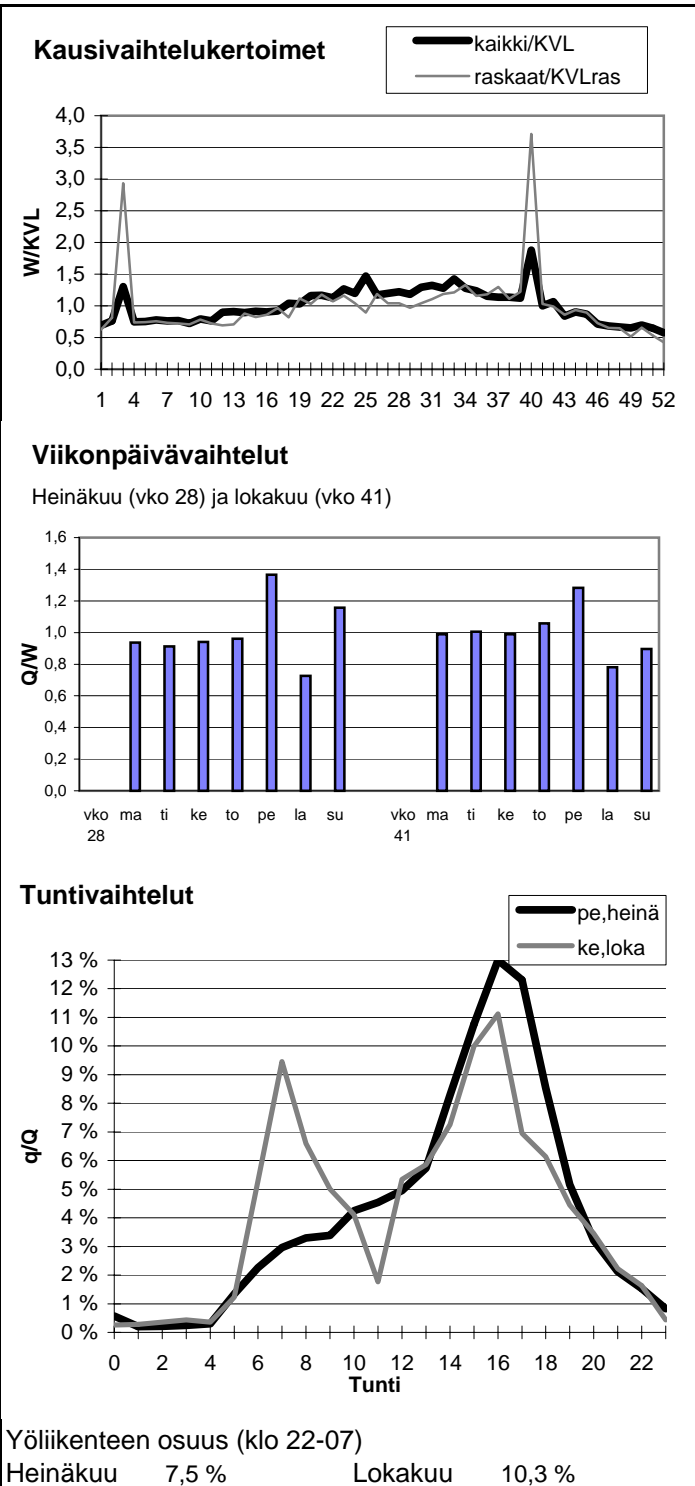

Vuoden 2005 liikennemäärät:

KVL	6368	KVLras	855	Tieosa =	211	Suunta1 =	Jyväskylä
KAVL	5624	KAVLras	1103	Etäisyys =	5700	Suunta2 =	Heinola
KKVL	8077	KKVLras	862	Kaistoja =	2		

Liikenteen koostumus:

	Ha	Ha+pk	Ha+av	La	Kaip	Kapp	Katp	Kevyet	Raskaat
Arkiliikenne	77,7 %	2,3 %	0,5 %	1,1 %	2,5 %	3,6 %	12,4 %	80,4 %	19,6 %
Koko vuosi	83,5 %	2,6 %	0,5 %	1,1 %	1,9 %	2,4 %	8,1 %	86,6 %	13,4 %

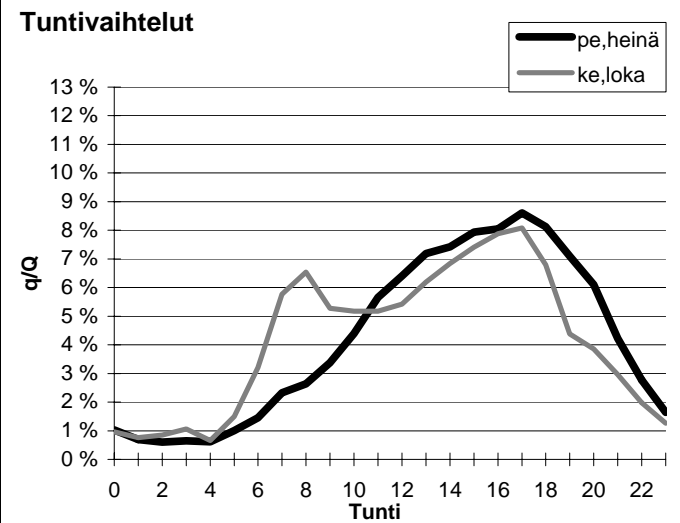
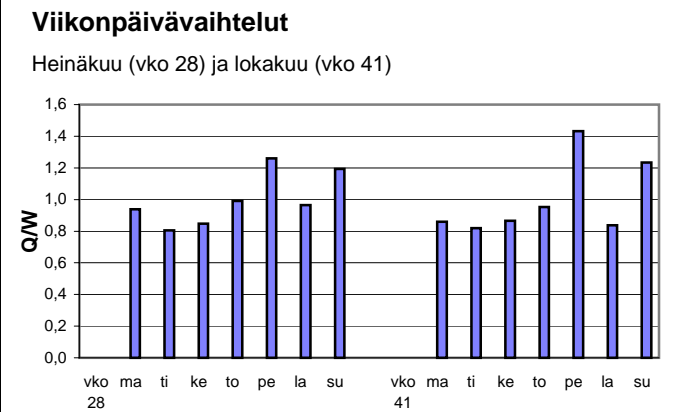
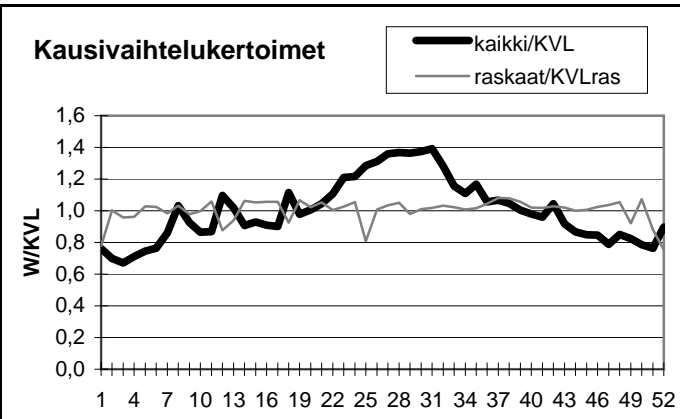

Yöliikenteen osuus (klo 22-07)

Heinäkuu	10,5 %	Lokakuu	12,2 %
----------	--------	---------	--------

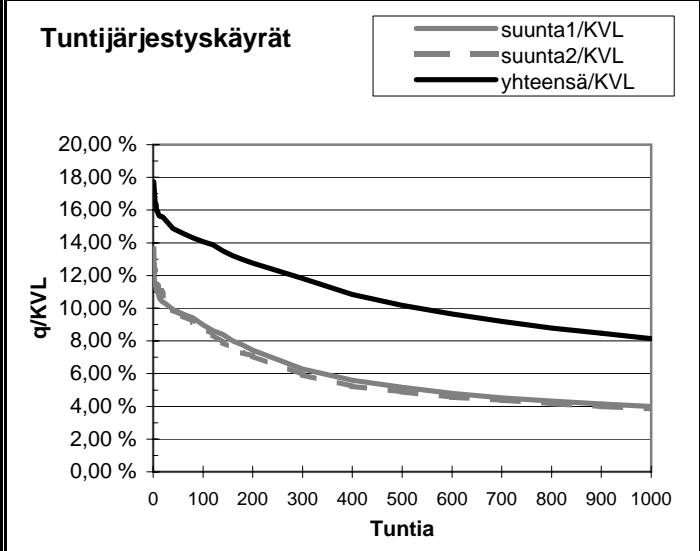
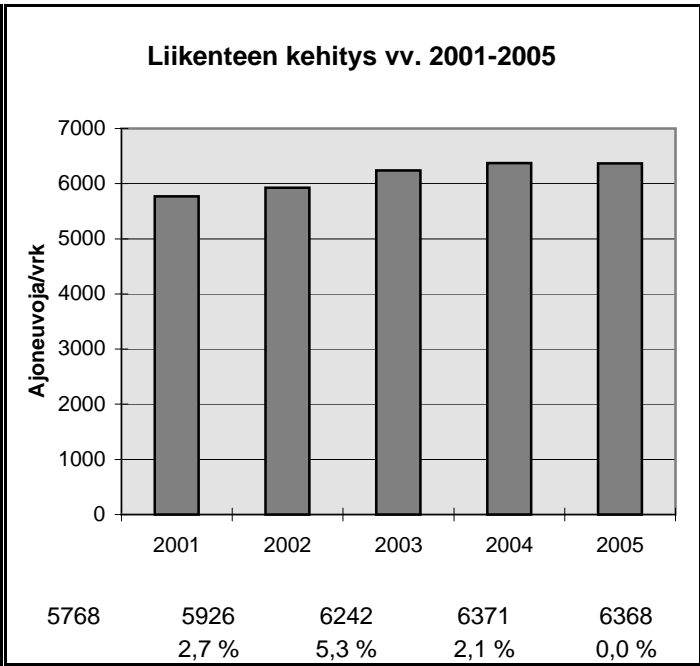

h	q	q/KVL	qras	qras/KVLras
1	1129	17,7 %	90	10,5 %
30	967	15,2 %	78	9,1 %
100	896	14,1 %	73	8,5 %
150	851	13,4 %	71	8,3 %
300	753	11,8 %	68	8,0 %
1000	519	8,2 %	60	7,0 %
5000	194	3,0 %	30	3,5 %

Vuoden 2005 liikennemäärät:

KVL	17064	KVLras	1042	Tieosa =	0	Suunta1 =	Tampere
KAVL	18364	KAVLras	1226	Etäisyys =	0	Suunta2 =	Nokia
KKVL	16423	KKVLras	979	Kaistoja =	2		

Liikenteen koostumus:

	Ha	Ha+pk	Ha+av	La	Kaip	Kapp	Katp	Kevyet	Raskaat
Arkiliikenne	92,7 %	0,5 %	0,2 %	4,4 %	1,3 %	0,9 %	0,1 %	93,3 %	6,7 %
Koko vuosi	93,3 %	0,5 %	0,2 %	4,1 %	1,0 %	0,9 %	0,1 %	93,9 %	6,1 %

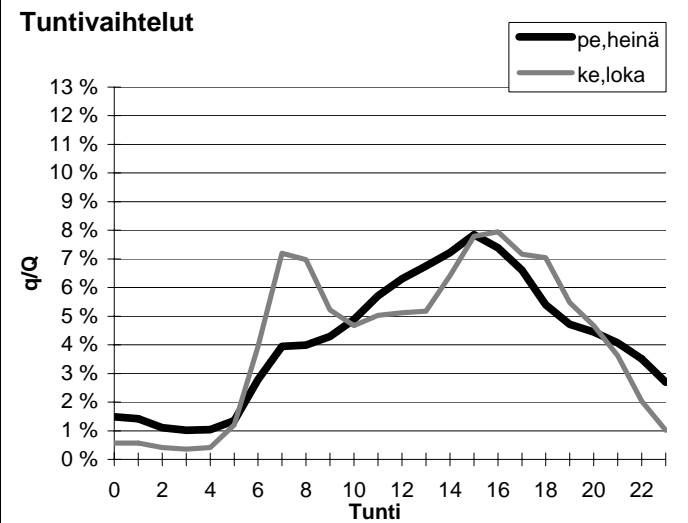
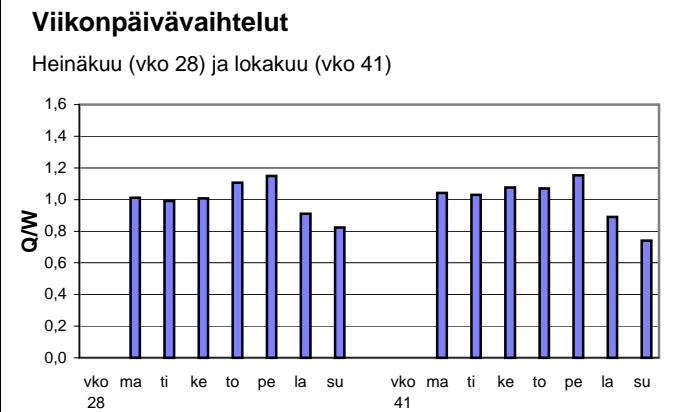
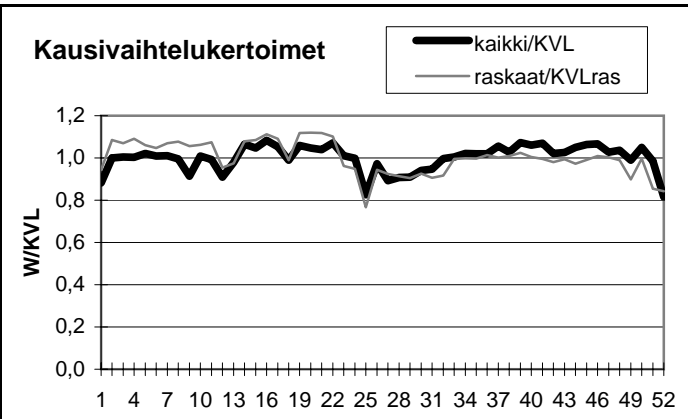

Yöliikenteen osuus (klo 22-07)

Heinäkuu	16,4 %	Lokakuu	10,5 %
----------	--------	---------	--------

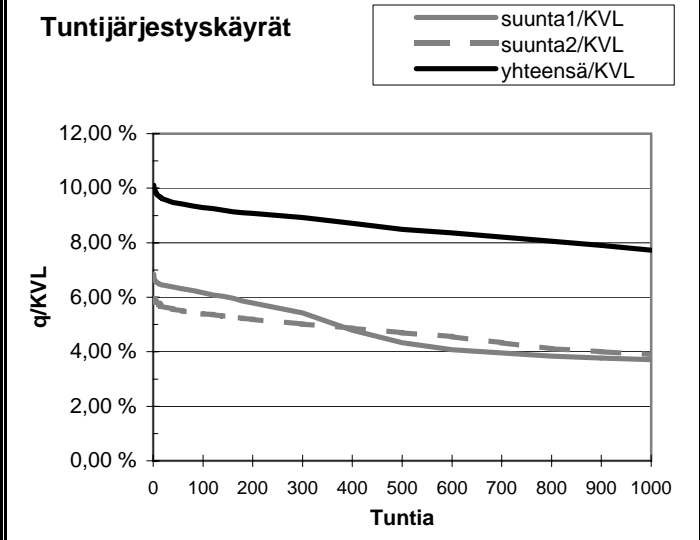
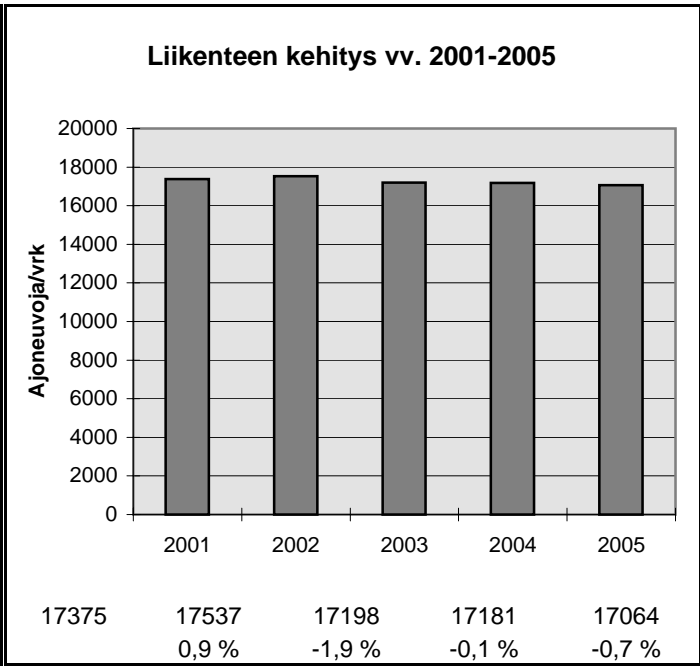

h	q	q/KVL	qras	qras/KVLras
1	1725	10,1 %	115	11,0 %
30	1627	9,5 %	103	9,9 %
100	1584	9,3 %	98	9,4 %
150	1561	9,1 %	96	9,2 %
300	1522	8,9 %	93	8,9 %
1000	1319	7,7 %	83	8,0 %
5000	621	3,6 %	36	3,5 %

Vuoden 2005 liikennemäärät:

KVL	20958	KVLras	2545	Tieosa =	136	Suunta1 =	Nokia
KAVL	23077	KAVLras	3429	Etäisyys =	7135	Suunta2 =	Tampere
KKVL	21765	KKVLras	2556	Kaistoja =	2		

Liikenteen koostumus:

	Ha	Ha+pk	Ha+av	La	Kaip	Kapp	Katp	Kevyet	Raskaat
Arkiliikenne	83,0 %	1,6 %	0,5 %	0,5 %	6,0 %	2,4 %	6,0 %	85,1 %	14,9 %
Koko vuosi	85,5 %	1,8 %	0,5 %	0,5 %	4,9 %	1,9 %	4,9 %	87,9 %	12,1 %

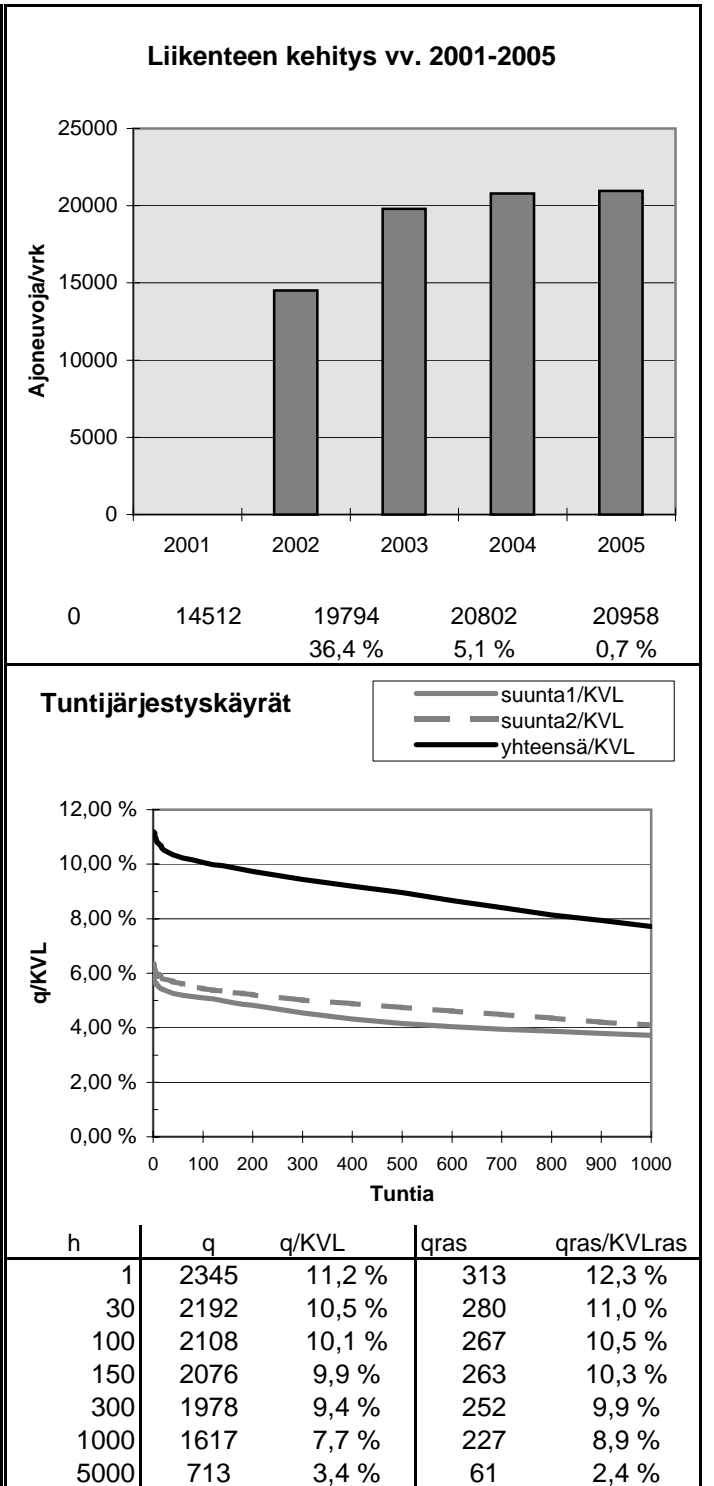
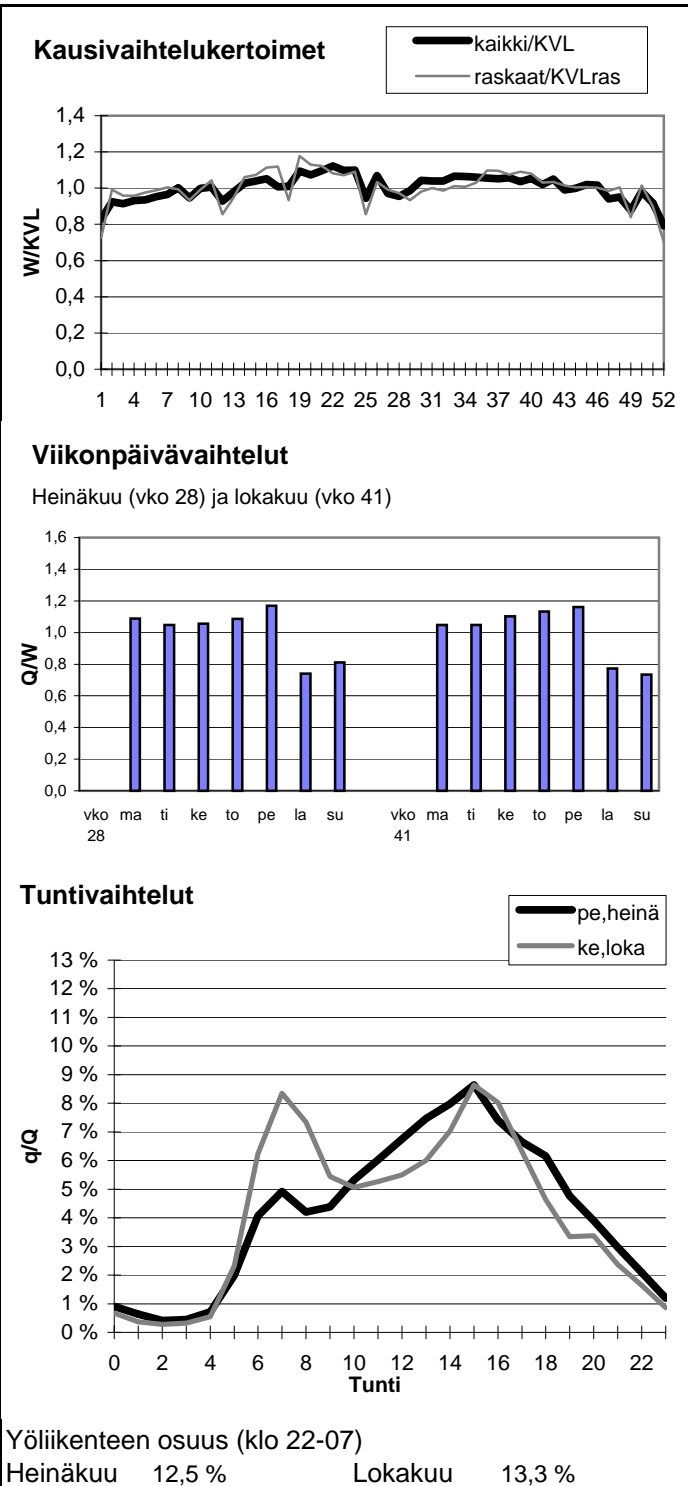

Vuoden 2005 liikennemäärät:

KVL	6379	KVLras	791
KAVL	6115	KAVLras	1007
KKVL	7479	KKVLras	815

Tieosa =	122	Suunta1 =	Tampere
Etäisyys =	7250	Suunta2 =	Humppila
Kaistoja =	2		

Liikenteen koostumus:

	Ha	Ha+pk	Ha+av	La	Kaip	Kapp	Katp	Kevyet	Raskaat
Arkiliikenne	81,2 %	1,7 %	0,6 %	1,3 %	4,2 %	2,7 %	8,2 %	83,5 %	16,5 %
Koko vuosi	85,0 %	2,0 %	0,7 %	1,2 %	3,3 %	1,9 %	6,0 %	87,6 %	12,4 %

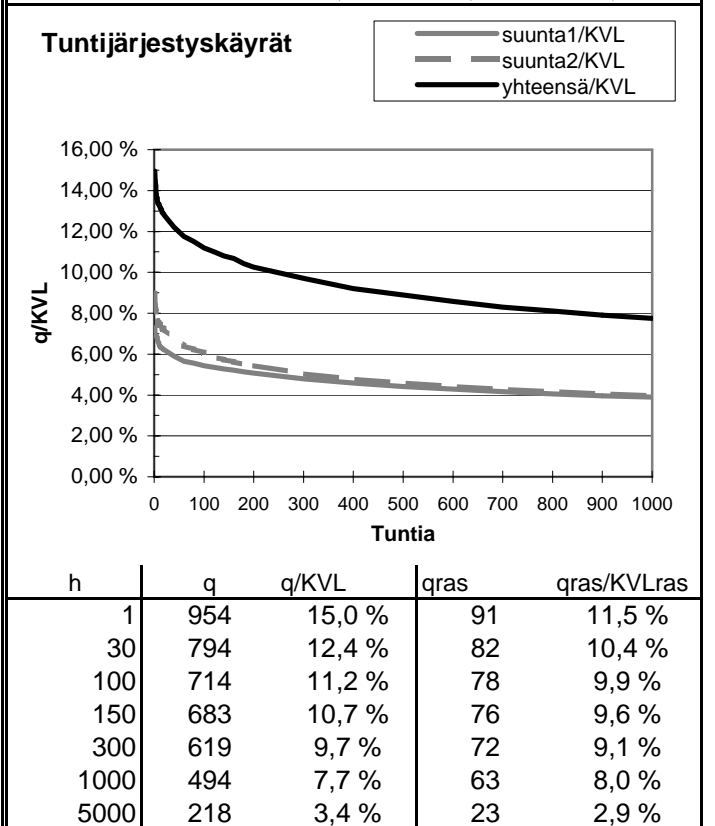
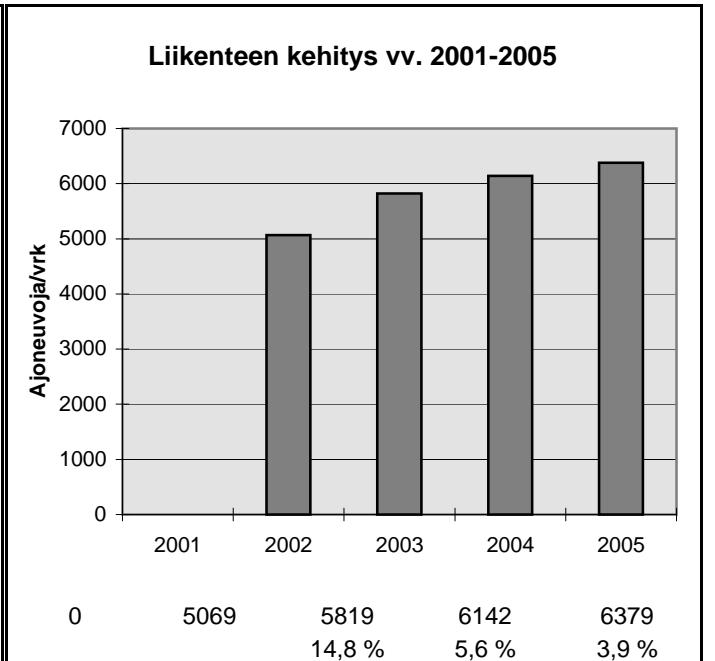
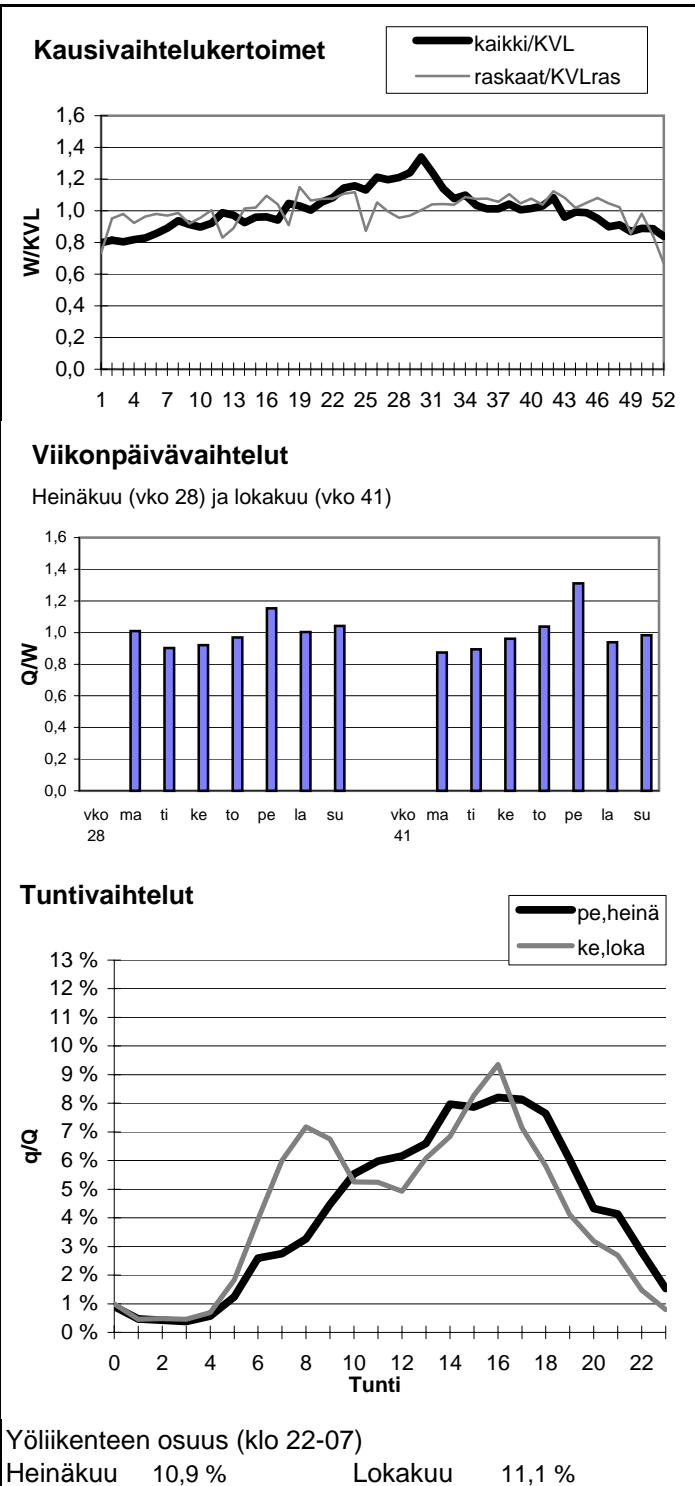

Vuoden 2005 liikennemäärät:

KVL	22059	KVLras	1795
KAVL	23869	KAVLras	2341
KKVL	22319	KKVLras	1790

Tieosa = 222
 Etäisyys = 3363
 Kaistoja = 4

Suunta1 = Lahti
 Suunta2 = Hämeenkoski

Liikenteen koostumus:

	Ha	Ha+pk	Ha+av	La	Kaip	Kapp	Katp	Kevyet	Raskaat
Arkiliikenne	88,8 %	1,2 %	0,3 %	1,4 %	2,9 %	1,3 %	4,3 %	90,2 %	9,8 %
Koko vuosi	90,3 %	1,3 %	0,3 %	1,3 %	2,4 %	1,0 %	3,4 %	91,9 %	8,1 %

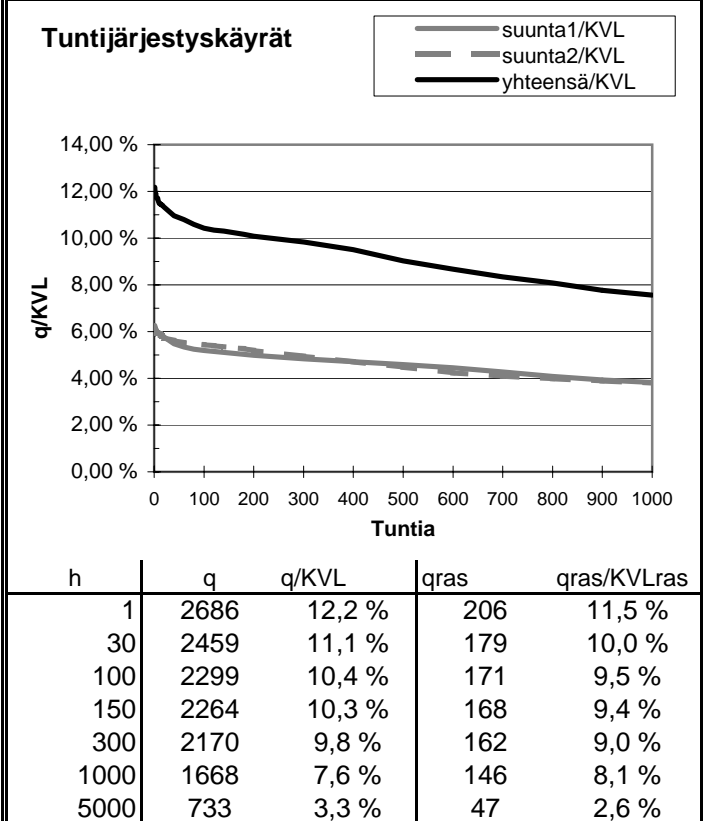
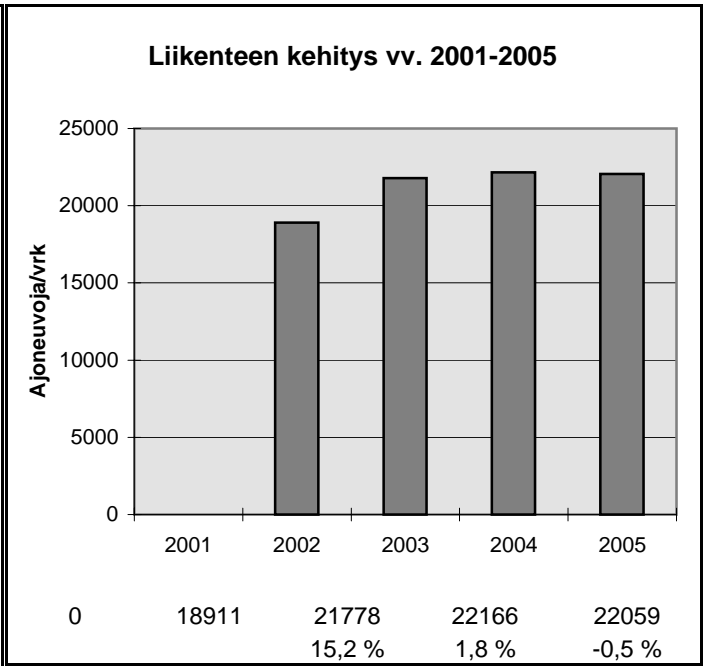
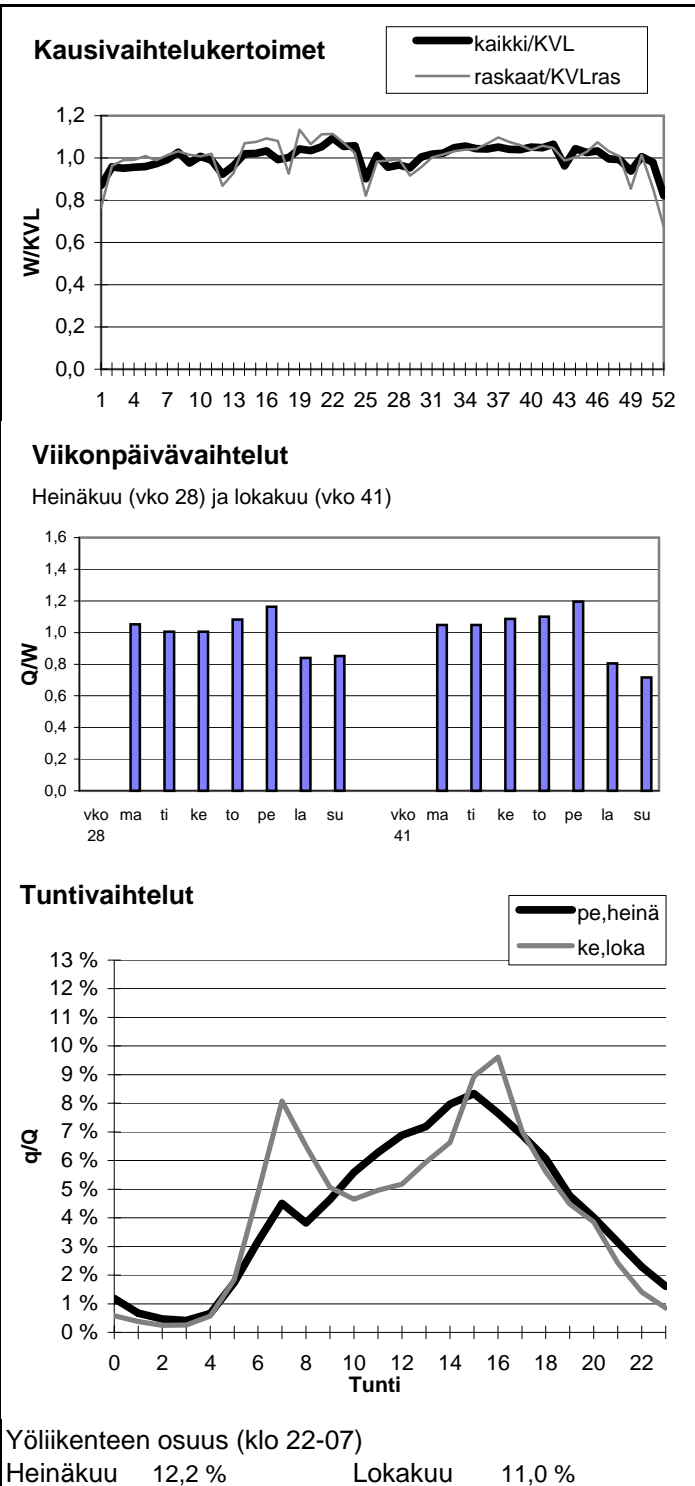

Vuoden 2005 liikennemäärät:

KVL	12412	KVLras	1408	Tieosa =	223	Suunta1 =	Nastola
KAVL	13234	KAVLras	1862	Etäisyys =	3280	Suunta2 =	Lahti
KKVL	13213	KKVLras	1415	Kaistoja =	4		

Liikenteen koostumus:

	Ha	Ha+pk	Ha+av	La	Kaip	Kapp	Katp	Kevyet	Raskaat
Arkiliikenne	83,6 %	2,0 %	0,3 %	0,7 %	3,8 %	2,2 %	7,3 %	85,9 %	14,1 %
Koko vuosi	86,2 %	2,0 %	0,4 %	0,7 %	3,1 %	1,7 %	5,8 %	88,7 %	11,3 %

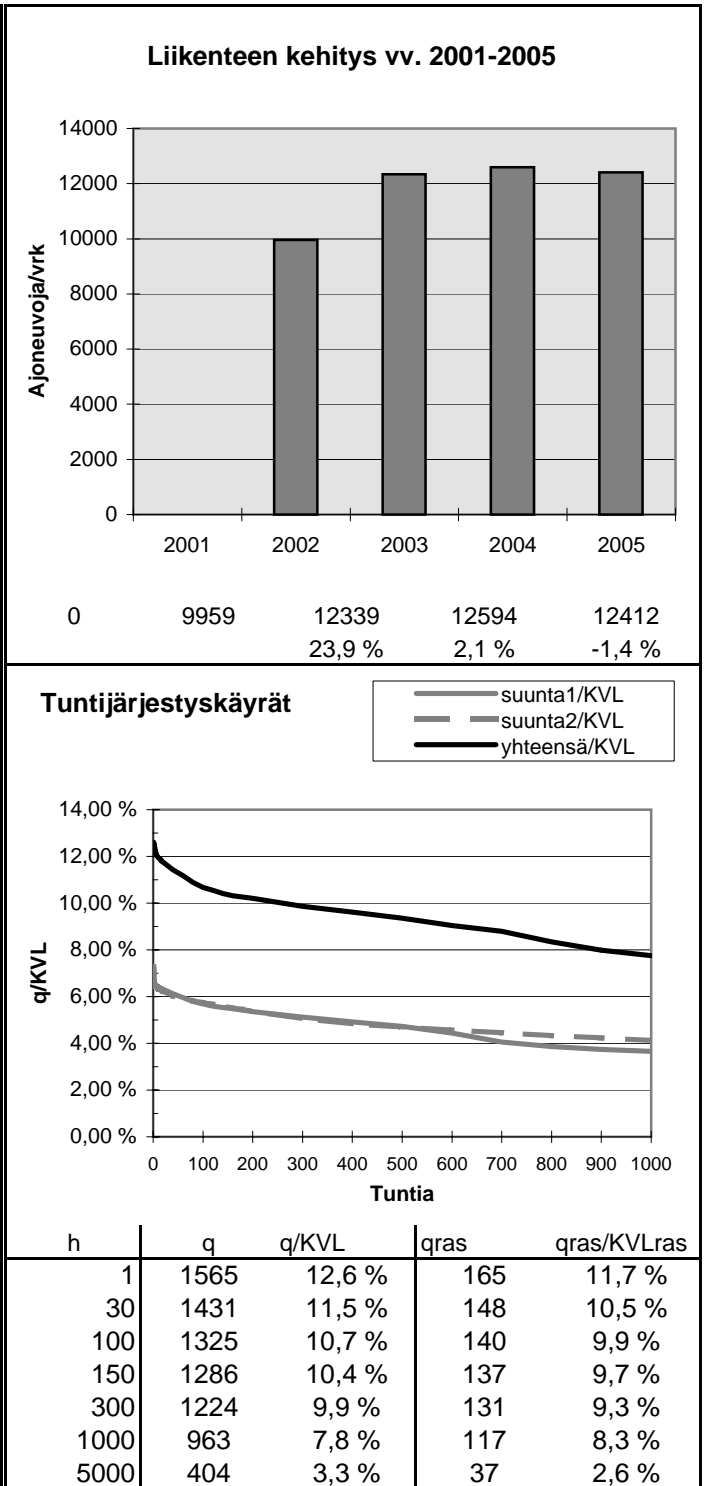
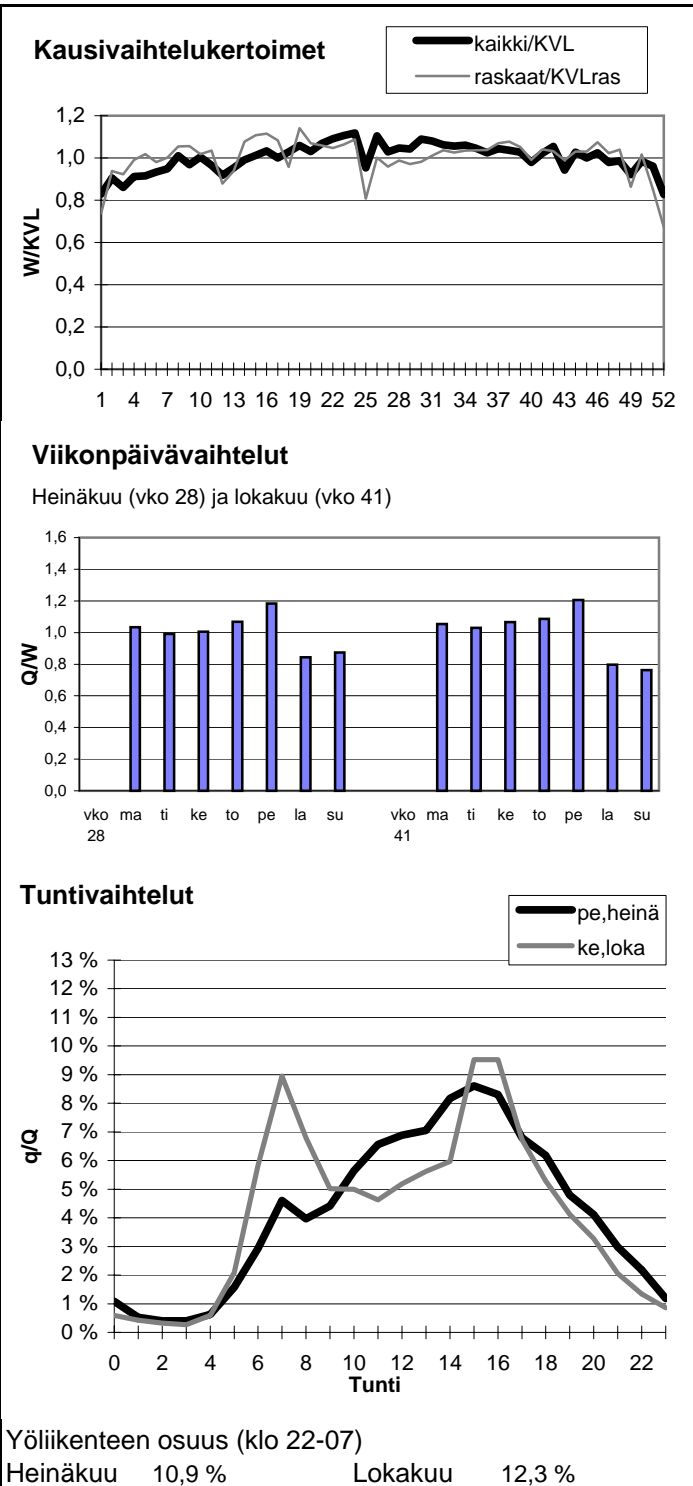

Vuoden 2005 liikennemäärät:

KVL	5470	KVLras	672	Tieosa =	214	Suunta1 =	Jämsä
KAVL	4926	KAVLras	841	Etäisyys =	3028	Suunta2 =	Orivesi
KKVL	6927	KKVLras	732	Kaistoja =	4		

Liikenteen koostumus:

	Ha	Ha+pk	Ha+av	La	Kaip	Kapp	Katp	Kevyet	Raskaat
Arkiliikenne	80,2 %	2,0 %	0,8 %	1,1 %	3,8 %	2,0 %	10,1 %	82,9 %	17,1 %
Koko vuosi	84,6 %	2,3 %	0,8 %	1,1 %	2,9 %	1,4 %	6,9 %	87,7 %	12,3 %

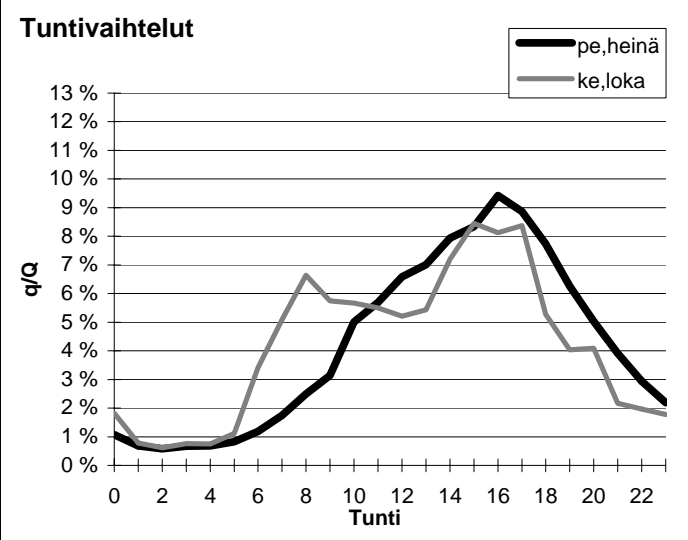
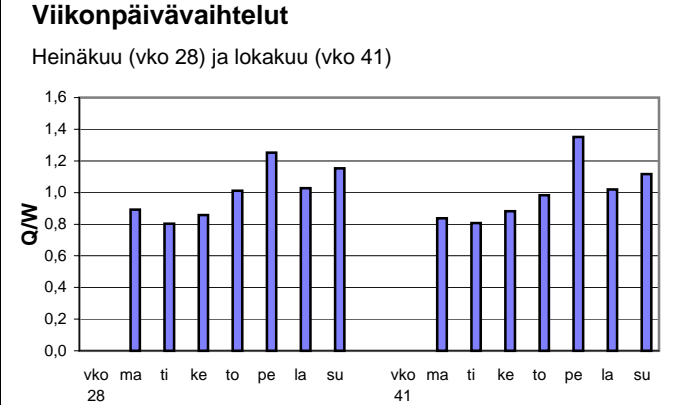
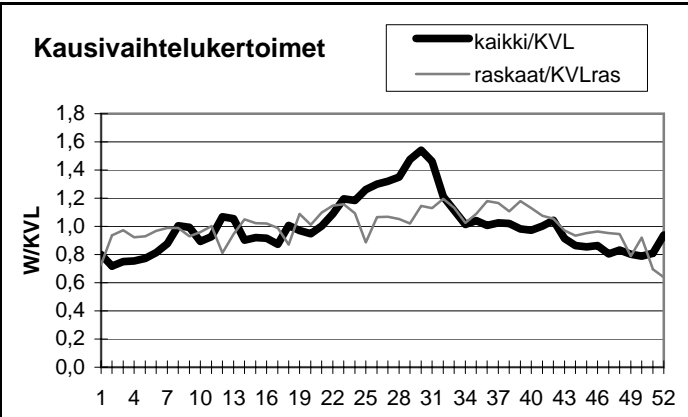

Yöliikenteen osuus (klo 22-07)

Heinäkuu	10,8 %	Lokakuu	13,0 %
----------	--------	---------	--------

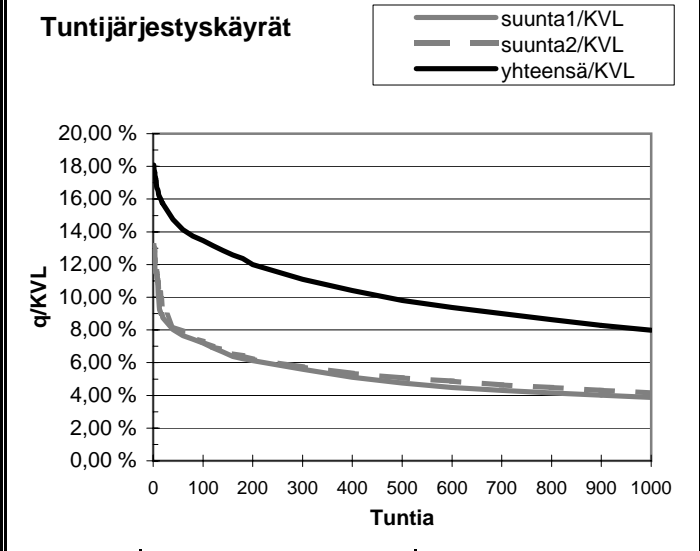
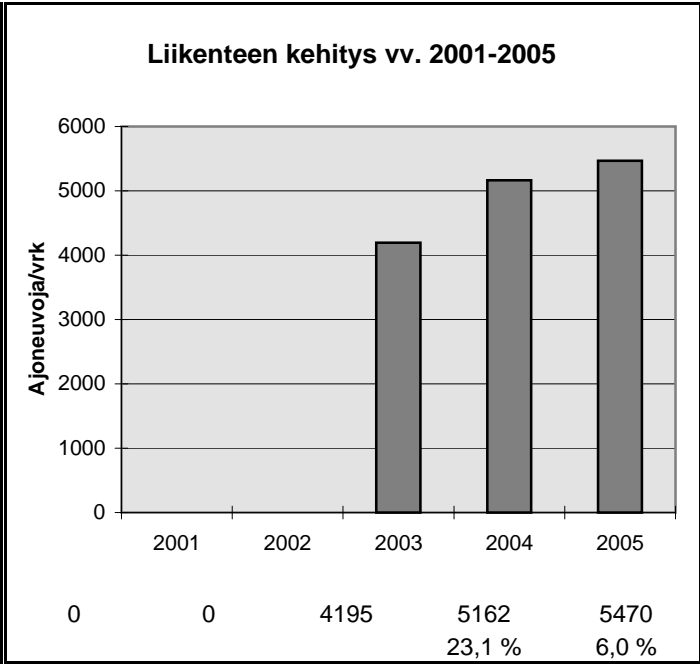

h	q	q/KVL	qras	qras/KVLras
1	989	18,1 %	83	12,4 %
30	834	15,2 %	68	10,1 %
100	736	13,5 %	62	9,2 %
150	693	12,7 %	60	8,9 %
300	607	11,1 %	56	8,3 %
1000	437	8,0 %	47	7,0 %
5000	168	3,1 %	23	3,4 %

Vuoden 2005 liikennemäärät:

KVL	26797	KVLras	2742
KAVL	29425	KAVLras	3684
KKVL	27733	KKVLras	2713

Tieosa =	136	Suunta1 =	Nokia
Etäisyys =	1340	Suunta2 =	Tampere
Kaistoja =	2		

Liikenteen koostumus:

	Ha	Ha+pk	Ha+av	La	Kaip	Kapp	Katp	Kevyet	Raskaat
Arkiliikenne	85,7 %	1,5 %	0,2 %	0,3 %	5,2 %	2,2 %	4,9 %	87,5 %	12,5 %
Koko vuosi	87,8 %	1,7 %	0,2 %	0,3 %	4,2 %	1,8 %	3,9 %	89,8 %	10,2 %

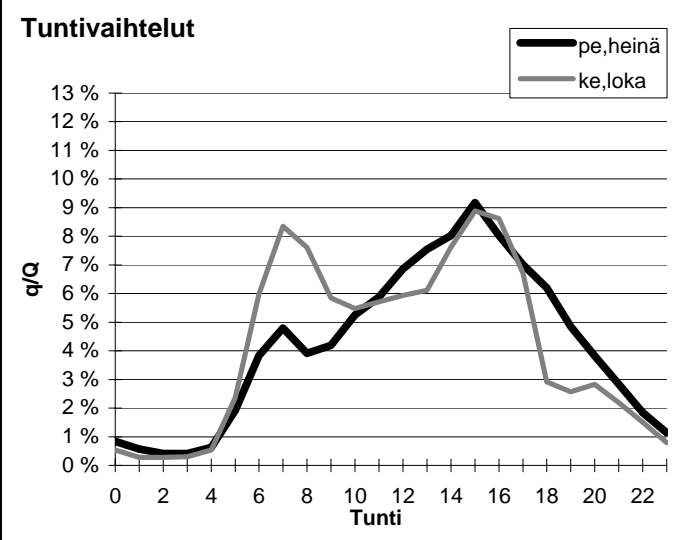
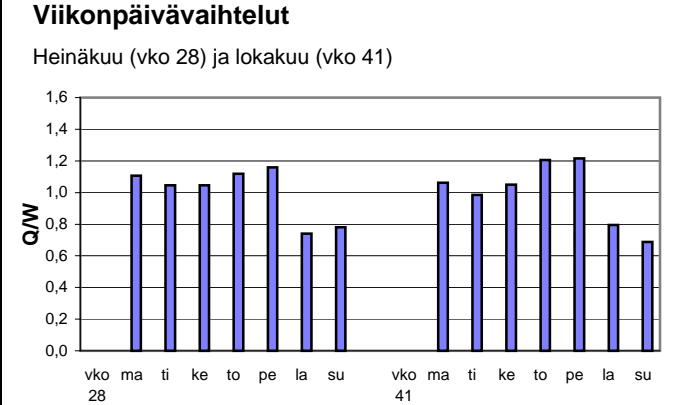
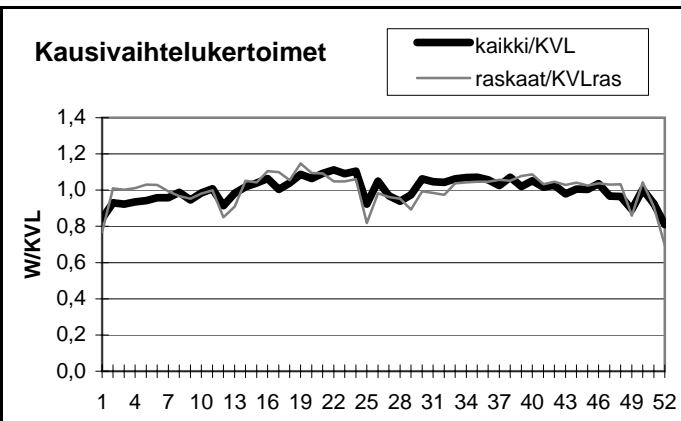

Yöliikenteen osuus (klo 22-07)

Heinäkuu	11,6 %	Lokakuu	12,6 %
----------	--------	---------	--------

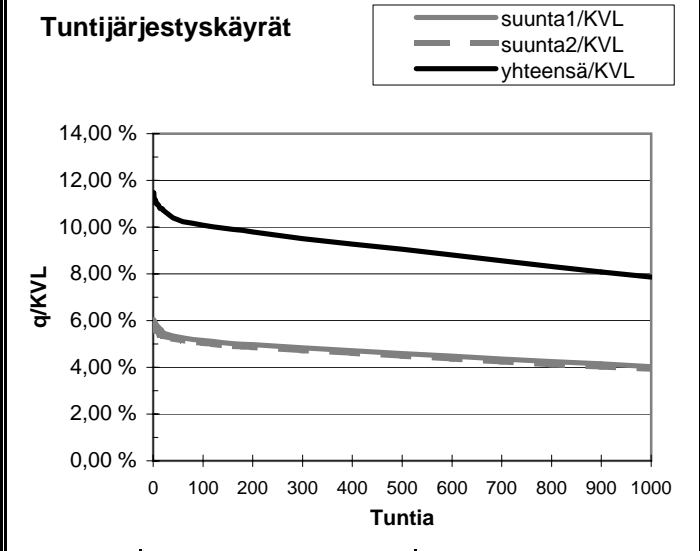
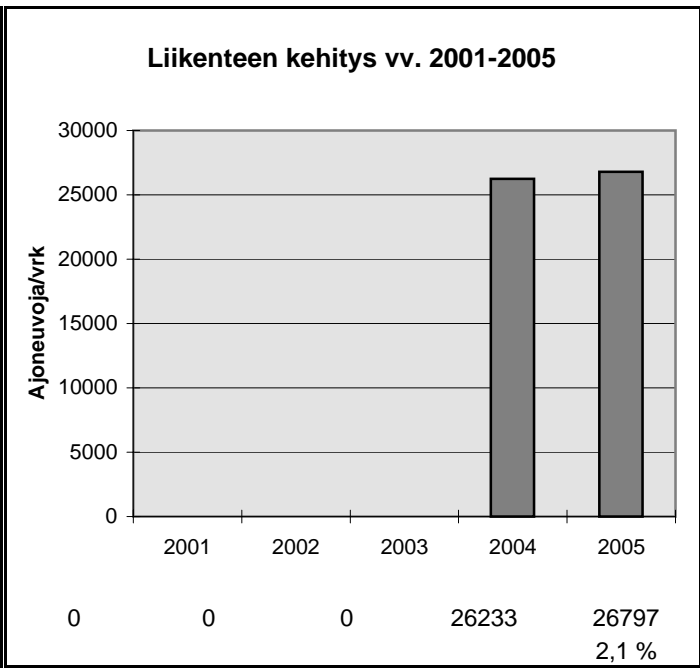

h	q	q/KVL	qras	qras/KVLras
1	3076	11,5 %	341	12,4 %
30	2820	10,5 %	300	10,9 %
100	2700	10,1 %	289	10,5 %
150	2663	9,9 %	285	10,4 %
300	2549	9,5 %	274	10,0 %
1000	2108	7,9 %	248	9,0 %
5000	879	3,3 %	63	2,3 %

Vuoden 2005 liikennemäärät:

KVL	10065	KVLras	1206	Tieosa =	139	Suunta1 =	Ylöjärvi
KAVL	10696	KAVLras	1592	Etäisyys =	1398	Suunta2 =	Nokia
KKVL	11159	KKVLras	1297	Kaistoja =	2		

Liikenteen koostumus:

	Ha	Ha+pk	Ha+av	La	Kaip	Kapp	Katp	Kevyet	Raskaat
Arkiliikenne	81,3 %	3,1 %	0,7 %	0,9 %	5,8 %	2,0 %	6,3 %	85,1 %	14,9 %
Koko vuosi	84,0 %	3,3 %	0,7 %	0,8 %	4,7 %	1,6 %	4,9 %	88,0 %	12,0 %

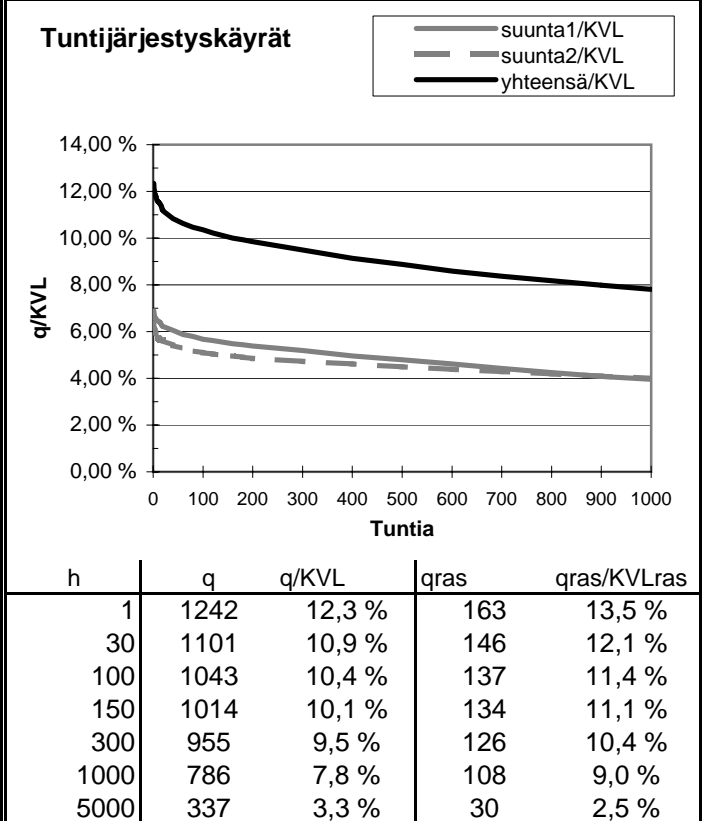
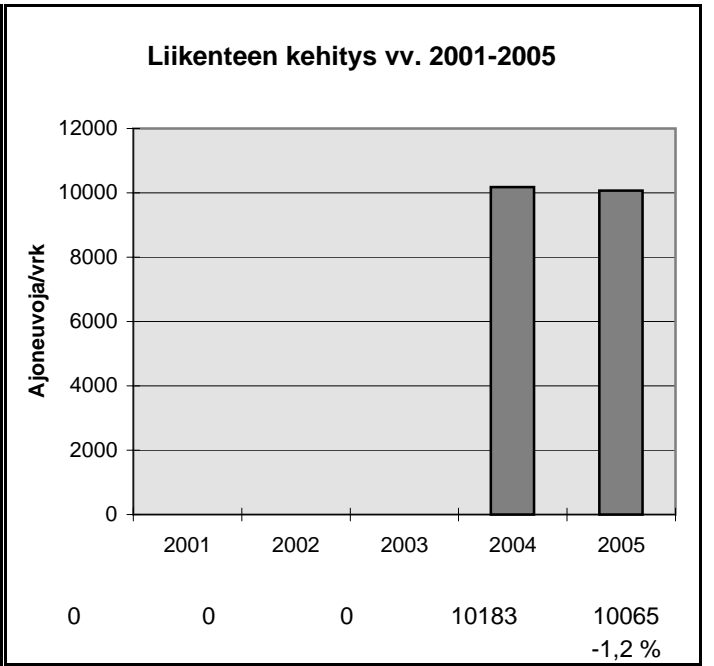
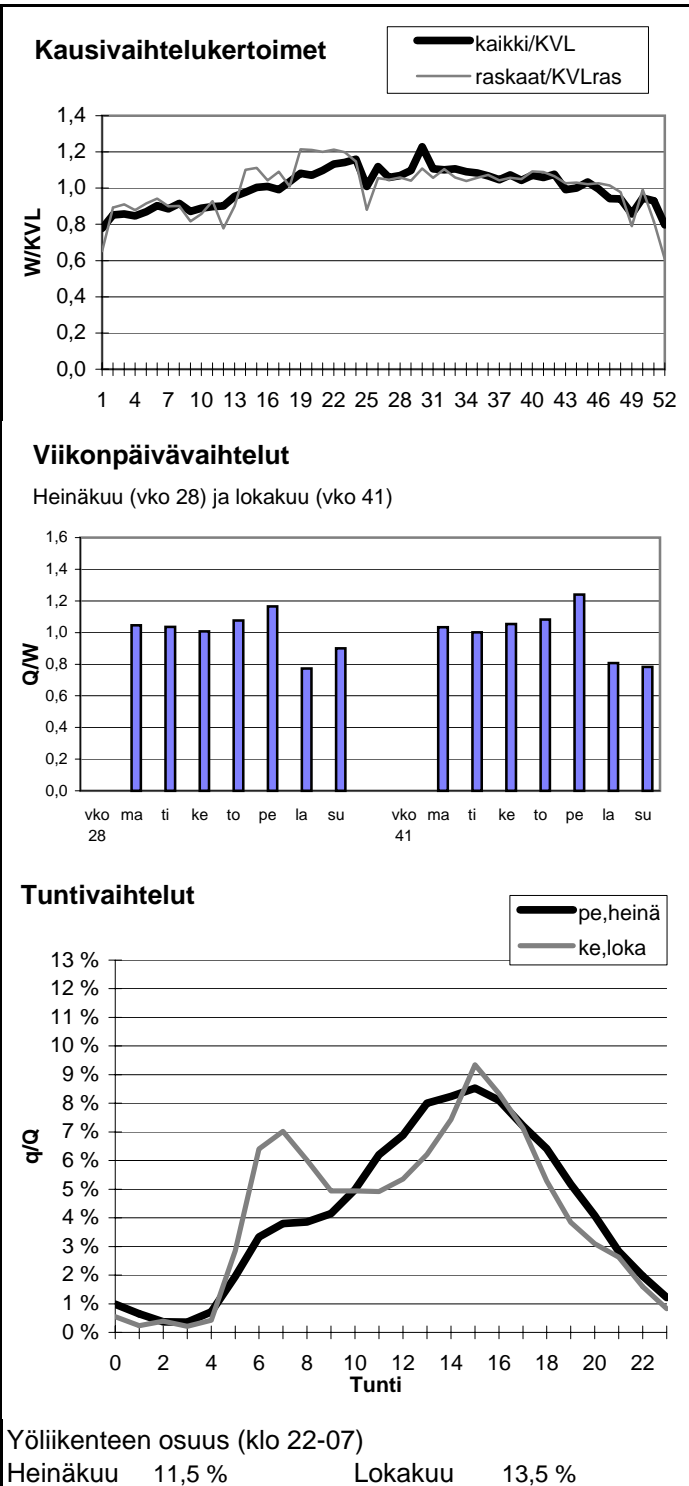

Vuoden 2005 liikennemäärät:

KVL	18603	KVLras	1526	Tieosa =	206	Suunta1 =	Orivesi
KAVL	18648	KAVLras	1976	Etäisyys =	4470	Suunta2 =	Tampere
KKVL	22188	KKVLras	1672	Kaistoja =	2		

Liikenteen koostumus:

	Ha	Ha+pk	Ha+av	La	Kaip	Kapp	Katp	Kevyet	Raskaat
Arkiliikenne	86,4 %	2,5 %	0,5 %	0,9 %	4,3 %	1,0 %	4,4 %	89,4 %	10,6 %
Koko vuosi	88,7 %	2,5 %	0,6 %	0,9 %	3,3 %	0,7 %	3,3 %	91,8 %	8,2 %

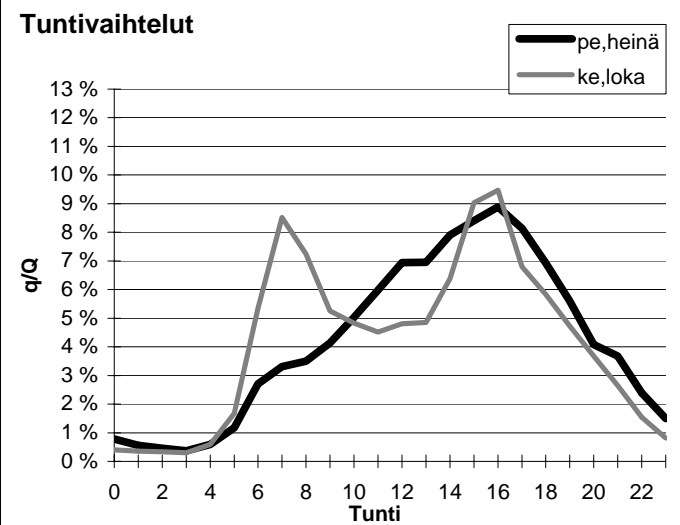
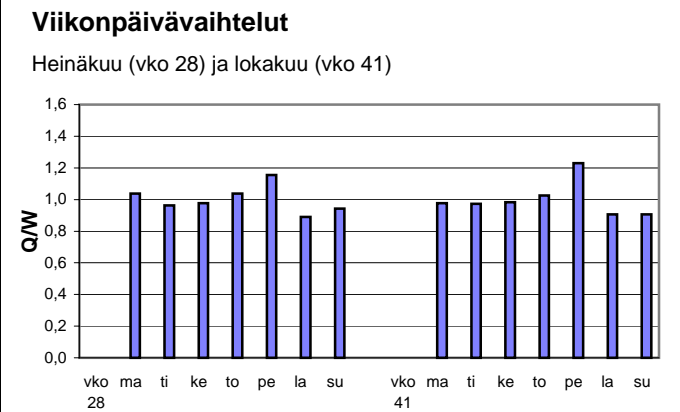
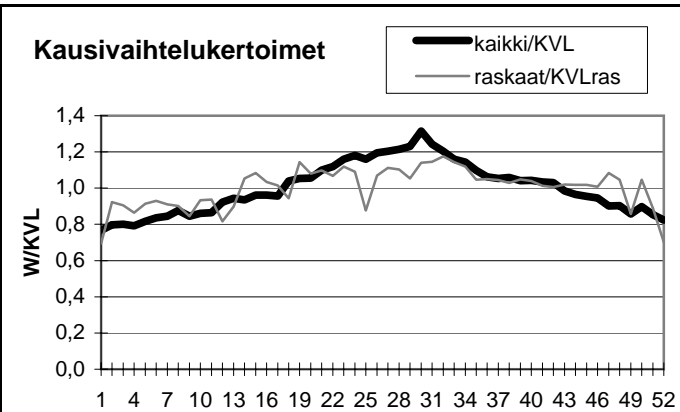

Yöliikenteen osuus (klo 22-07)

Heinäkuu	10,5 %	Lokakuu	11,4 %
----------	--------	---------	--------

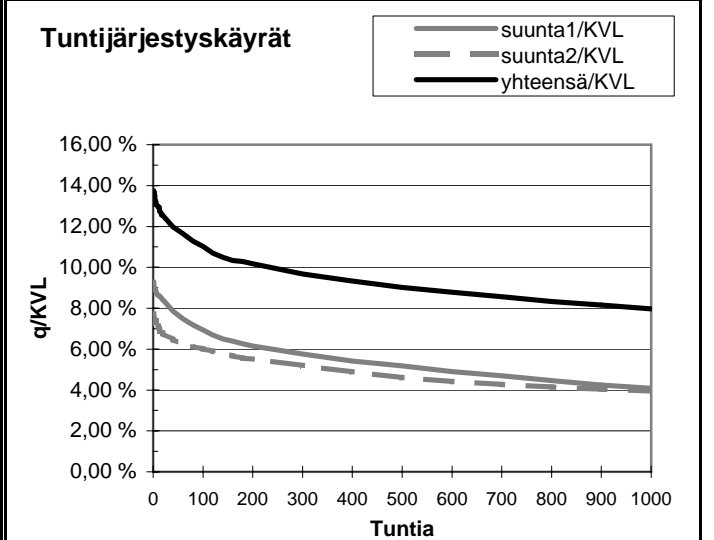
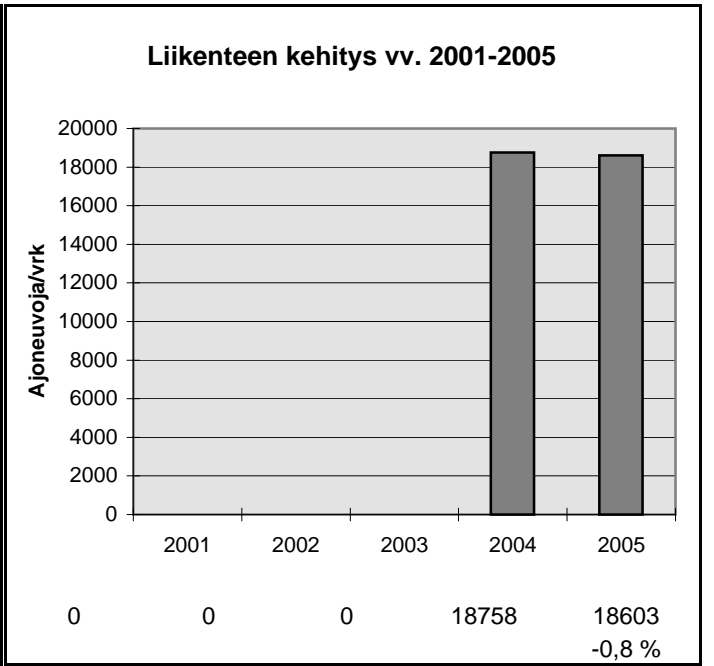

h	q	q/KVL	qras	qras/KVLras
1	2558	13,8 %	175	11,5 %
30	2281	12,3 %	160	10,5 %
100	2050	11,0 %	151	9,9 %
150	1931	10,4 %	148	9,7 %
300	1801	9,7 %	141	9,2 %
1000	1483	8,0 %	124	8,1 %
5000	650	3,5 %	41	2,7 %

Vuoden 2005 liikennemäärät:

KVL	5815	KVLras	821	Tieosa =	214	Suunta1 =	Jyväskylä
KAVL	5105	KAVLras	1057	Etäisyys =	5125	Suunta2 =	Heinola
KKVL	7394	KKVLras	851	Kaistoja =	2		

Liikenteen koostumus:

	Ha	Ha+pk	Ha+av	La	Kaip	Kapp	Katp	Kevyet	Raskaat
Arkiliikenne	76,5 %	2,2 %	0,6 %	0,9 %	2,9 %	3,9 %	13,0 %	79,3 %	20,7 %
Koko vuosi	82,7 %	2,5 %	0,7 %	0,9 %	2,3 %	2,5 %	8,5 %	85,9 %	14,1 %

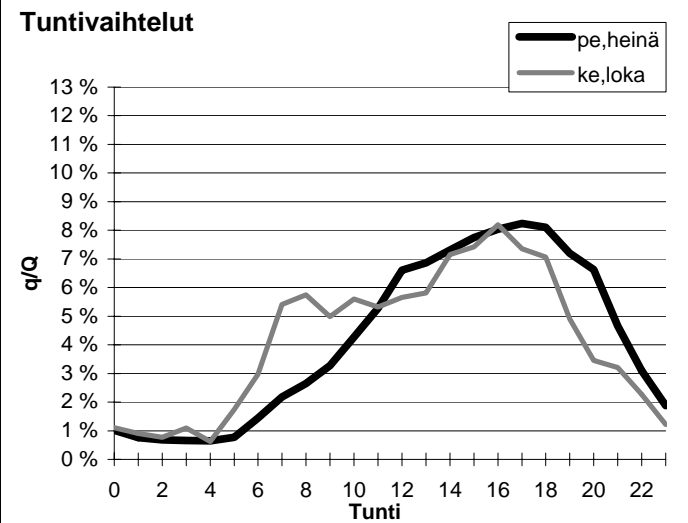
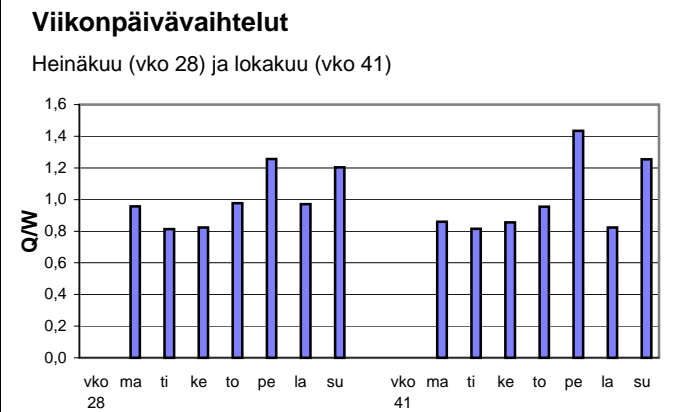
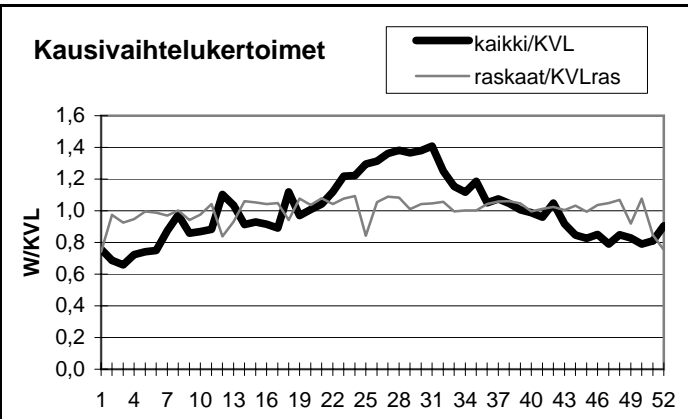

Yöliikenteen osuus (klo 22-07)

Heinäkuu	11,0 %	Lokakuu	12,7 %
----------	--------	---------	--------

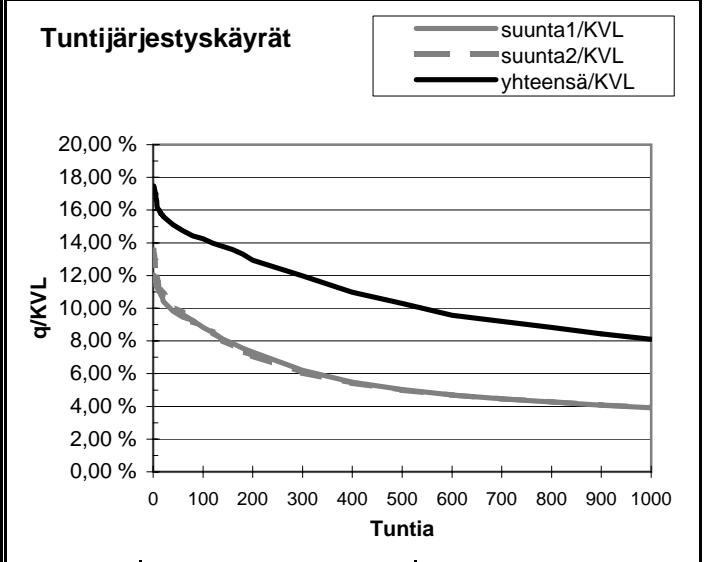
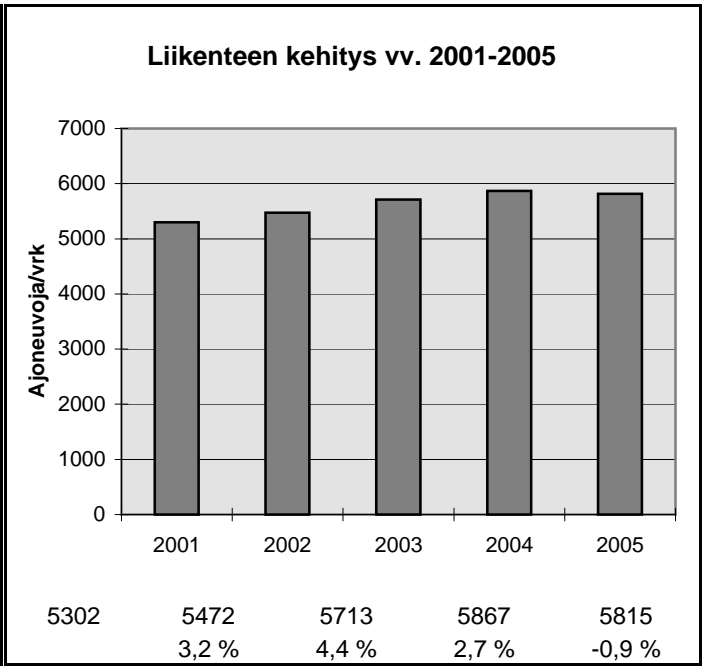

h	q	q/KVL	qras	qras/KVLras
1	1016	17,5 %	86	10,5 %
30	888	15,3 %	75	9,1 %
100	828	14,2 %	70	8,5 %
150	794	13,7 %	68	8,3 %
300	696	12,0 %	66	8,0 %
1000	471	8,1 %	58	7,1 %
5000	178	3,1 %	29	3,5 %

Vuoden 2005 liikennemäärät:

KVL	13600	KVLras	1632	Tieosa =	210	Suunta1 =	Mikkeli
KAVL	11560	KAVLras	2057	Etäisyys =	1626	Suunta2 =	Heinola
KKVL	18127	KKVLras	1695	Kaistoja =	4		

Liikenteen koostumus:

	Ha	Ha+pk	Ha+av	La	Kaip	Kapp	Katp	Kevyet	Raskaat
Arkiliikenne	79,4 %	2,4 %	0,5 %	1,0 %	2,7 %	3,3 %	10,8 %	82,2 %	17,8 %
Koko vuosi	84,8 %	2,7 %	0,5 %	1,0 %	2,1 %	2,2 %	6,8 %	88,0 %	12,0 %

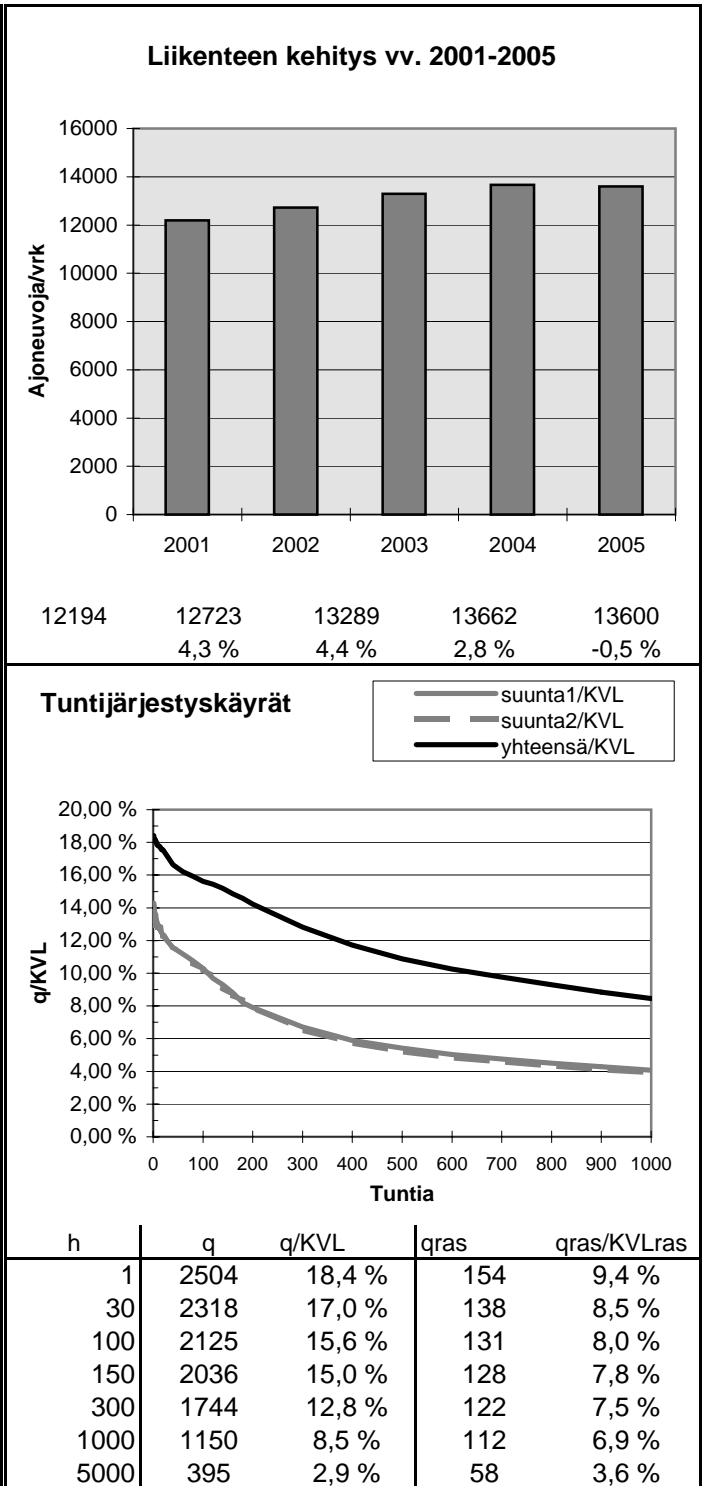
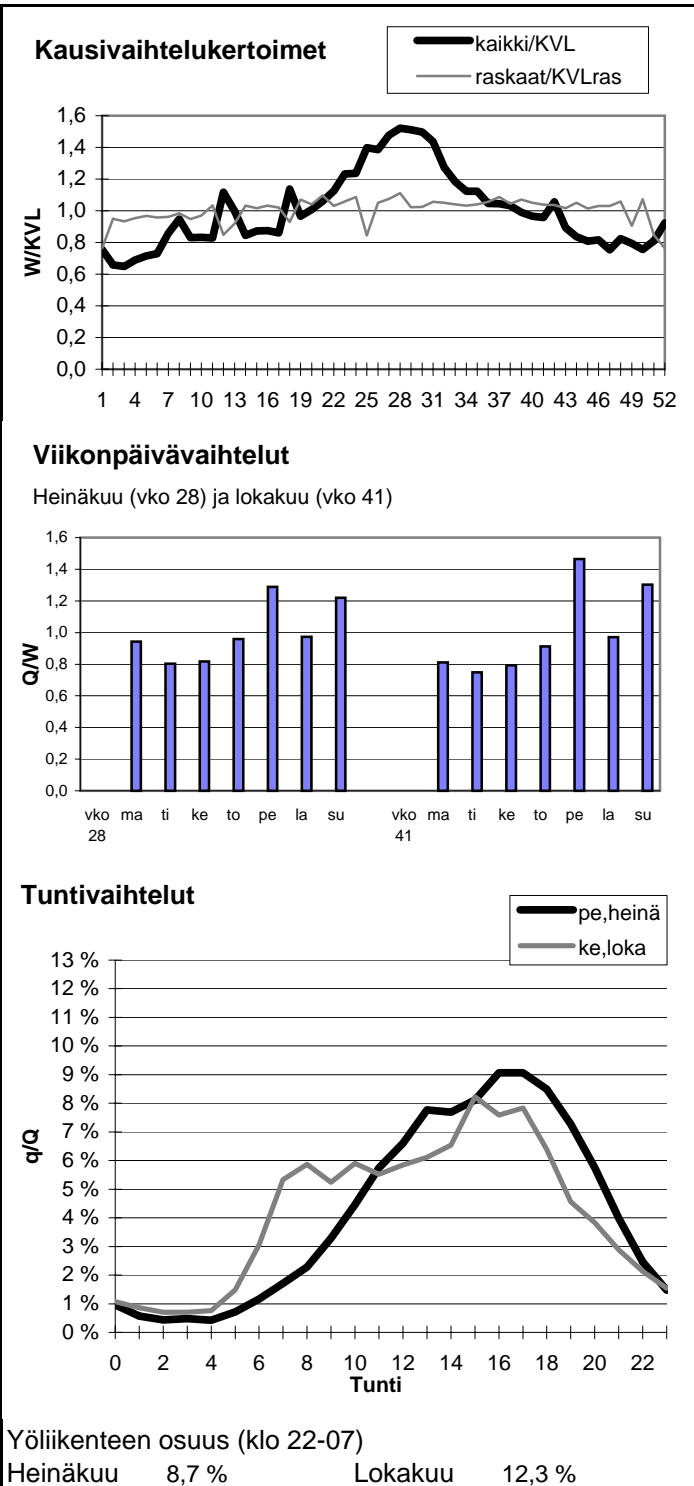

Vuoden 2005 liikennemäärät:

KVL	3632	KVLras	309
KAVL	3790	KAVLras	390
KKVL	3947	KKVLras	307

Tieosa =	19	Suunta1 =	Joensuu
Etäisyys =	140	Suunta2 =	Outokumpu
Kaistoja =	2		

Liikenteen koostumus:

	Ha	Ha+pk	Ha+av	La	Kaip	Kapp	Katp	Kevyet	Raskaat
Arkiliikenne	87,3 %	2,1 %	0,3 %	1,7 %	2,6 %	0,7 %	5,3 %	89,7 %	10,3 %
Koko vuosi	88,8 %	2,4 %	0,3 %	1,5 %	2,2 %	0,5 %	4,2 %	91,5 %	8,5 %

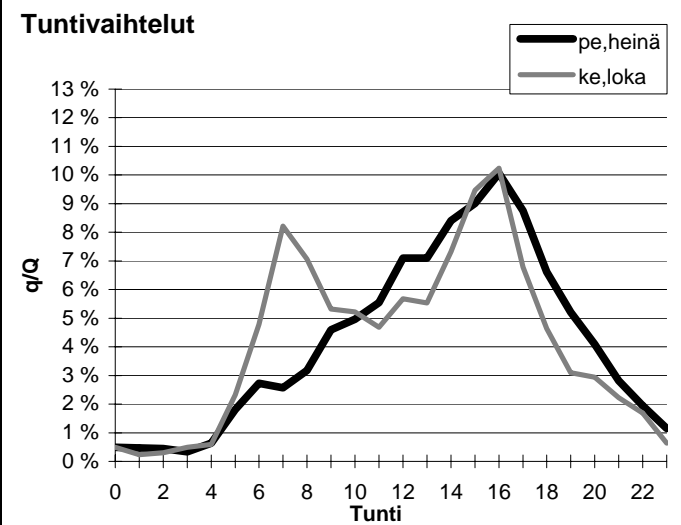
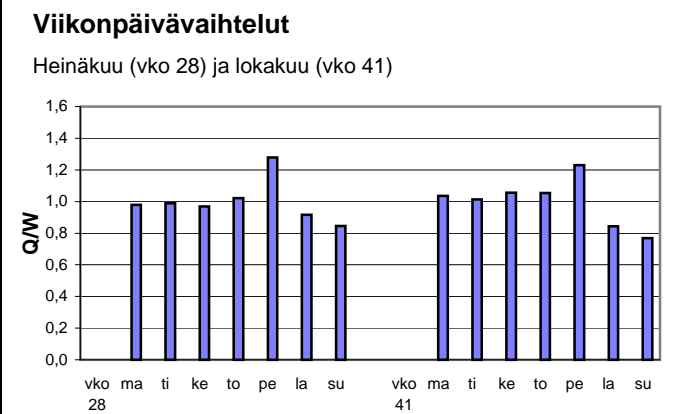
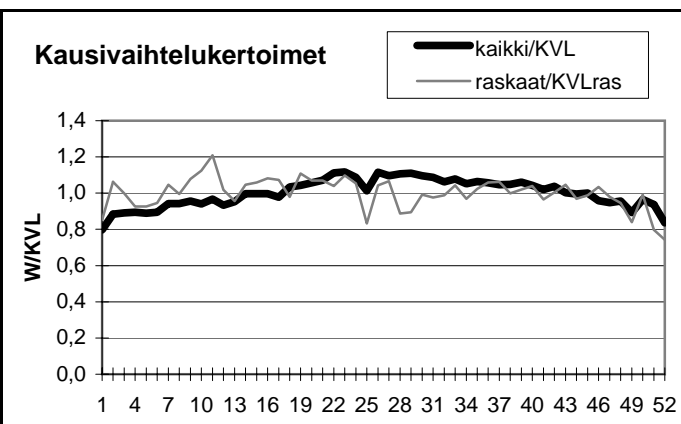

Yöliikenteen osuus (klo 22-07)

Heinäkuu	10,0 %	Lokakuu	11,5 %
----------	--------	---------	--------

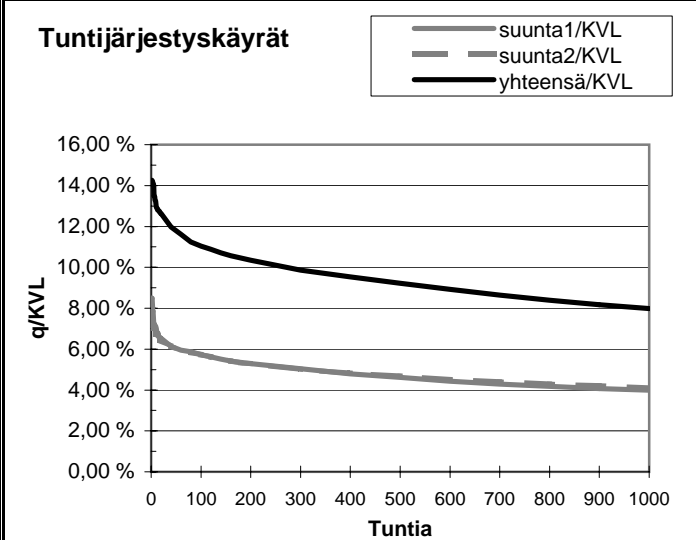
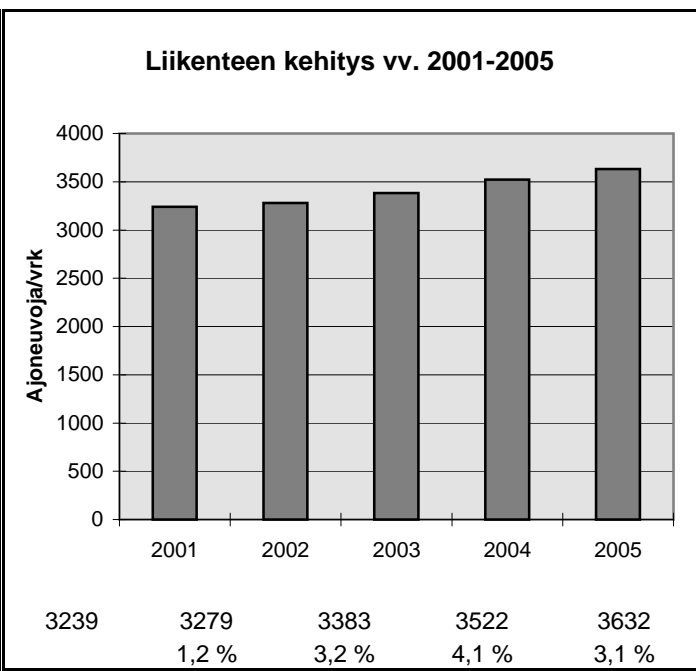

h	q	q/KVL	qras	qras/KVLras
1	518	14,3 %	49	15,9 %
30	445	12,3 %	35	11,3 %
100	401	11,0 %	32	10,4 %
150	386	10,6 %	31	10,0 %
300	358	9,9 %	29	9,4 %
1000	290	8,0 %	24	7,8 %
5000	108	3,0 %	10	3,2 %

Vuoden 2005 liikennemäärät:

KVL	1118	KVLRas	104
KAVL	1073	KAVLRas	130
KKVL	1529	KKVLRas	100

Tieosa = 8	Suunta1 = Kitee
Etäisyys = 4550	Suunta2 = Savonlinna
Kaistoja = 2	

Liikenteen koostumus:

	Ha	Ha+pk	Ha+av	La	Kaip	Kapp	Katp	Kevyet	Raskaat
Arkiliikenne	84,6 %	2,7 %	0,5 %	1,4 %	2,9 %	0,7 %	7,2 %	87,9 %	12,1 %
Koko vuosi	87,2 %	2,9 %	0,6 %	1,3 %	2,2 %	0,5 %	5,3 %	90,7 %	9,3 %

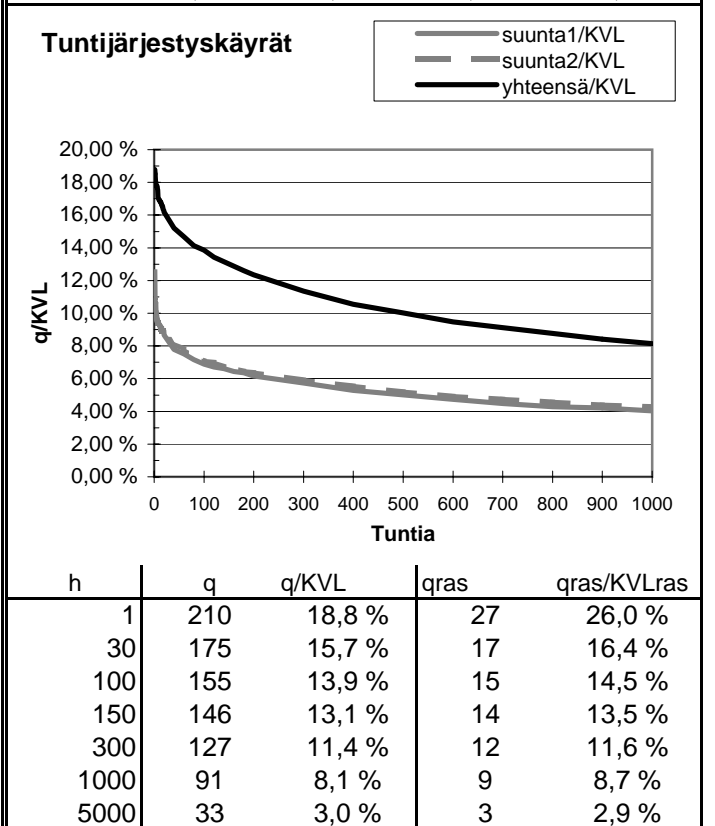
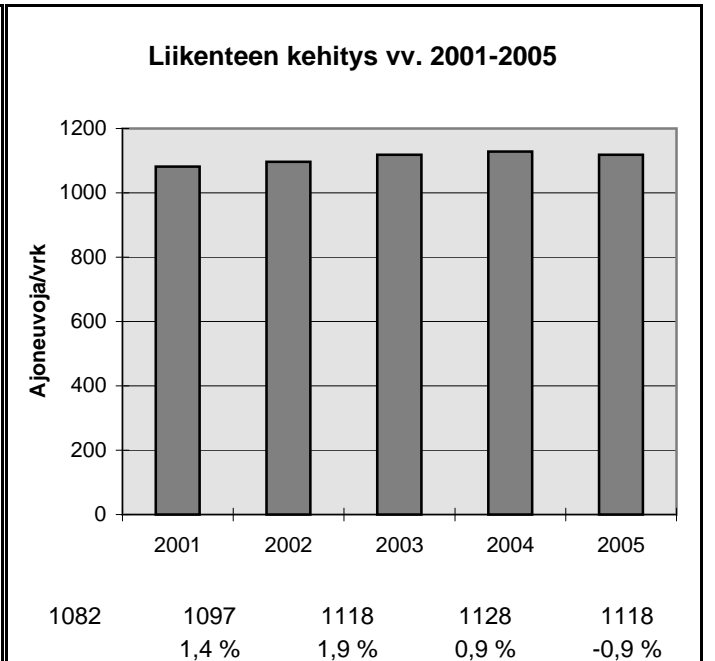
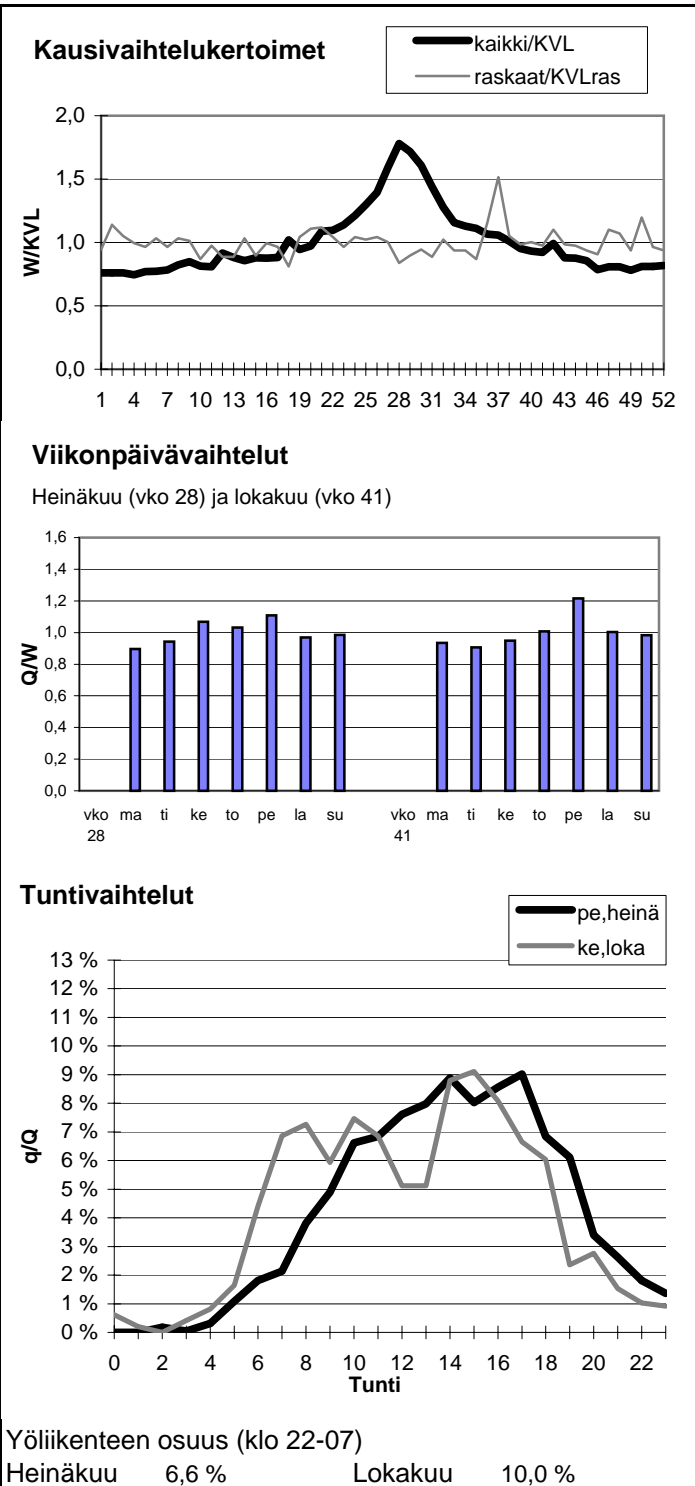

Vuoden 2005 liikennemäärät:

KVL	4412	KVLras	276
KAVL	4837	KAVLras	365
KKVL	4907	KKVLras	259

Tieosa = 18	Suunta1 = Lieksa
Etäisyys = 300	Suunta2 = Joensuu
Kaistoja = 2	

Liikenteen koostumus:

	Ha	Ha+pk	Ha+av	La	Kaip	Kapp	Katp	Kevyet	Raskaat
Arkiliikenne	89,8 %	2,4 %	0,2 %	0,8 %	2,2 %	0,3 %	4,2 %	92,4 %	7,6 %
Koko vuosi	91,0 %	2,5 %	0,2 %	0,7 %	1,8 %	0,3 %	3,5 %	93,7 %	6,3 %

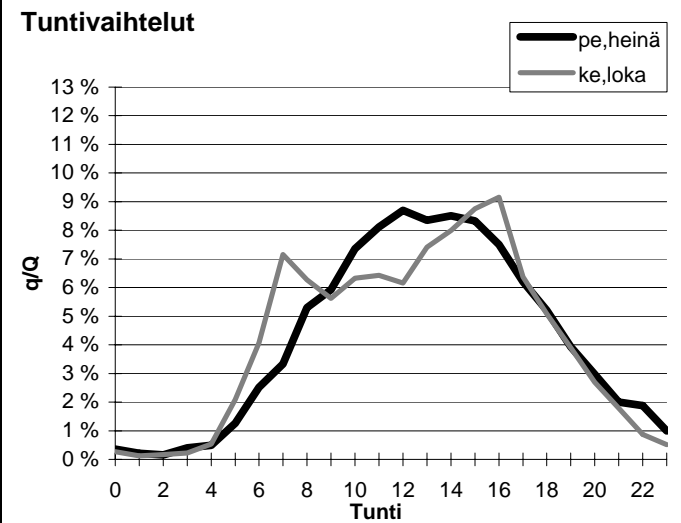
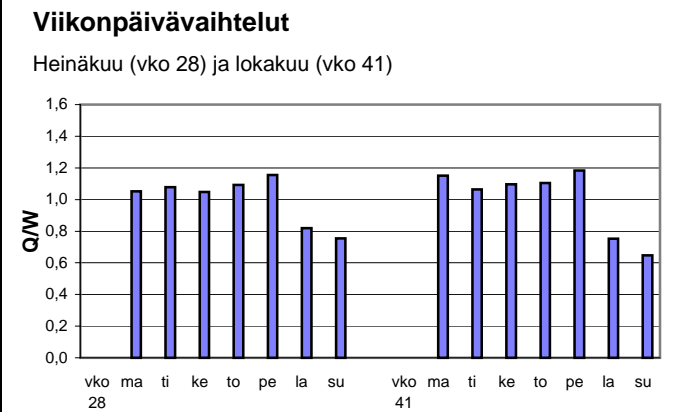
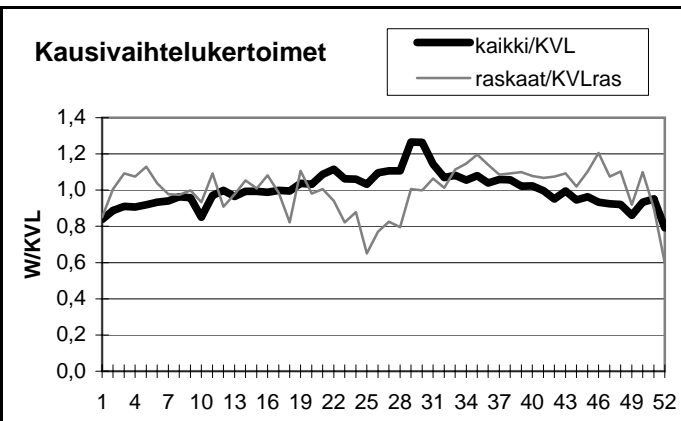

Yöliikenteen osuus (klo 22-07)

Heinäkuu	8,3 %	Lokakuu	8,9 %
----------	-------	---------	-------

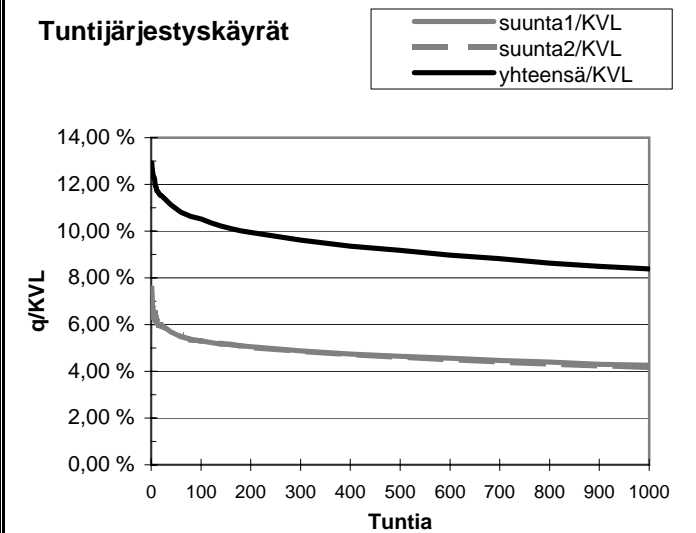
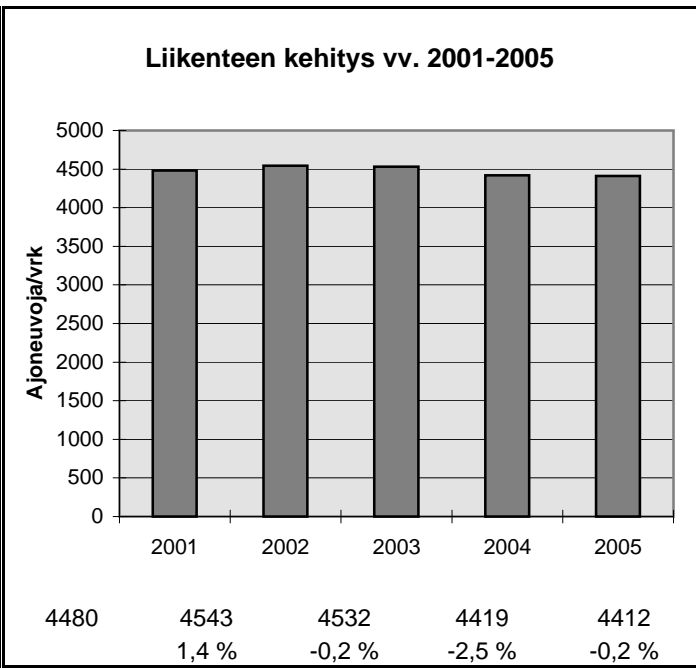

h	q	q/KVL	qras	qras/KVLras
1	570	12,9 %	62	22,4 %
30	497	11,3 %	41	14,8 %
100	464	10,5 %	37	13,4 %
150	448	10,2 %	35	12,7 %
300	424	9,6 %	32	11,6 %
1000	370	8,4 %	26	9,4 %
5000	129	2,9 %	6	2,2 %

Vuoden 2005 liikennemäärät:

KVL	9126	KVLras	589	Tieosa =	348	Suunta1 =	Joensuu
KAVL	9654	KAVLras	752	Etäisyys =	665	Suunta2 =	Kitee
KKVL	9974	KKVLras	570	Kaistoja =	3		

Liikenteen koostumus:

	Ha	Ha+pk	Ha+av	La	Kaip	Kapp	Katp	Kevyet	Raskaat
Arkiliikenne	89,8 %	2,1 %	0,2 %	1,1 %	2,5 %	0,6 %	3,6 %	92,2 %	7,8 %
Koko vuosi	91,0 %	2,3 %	0,2 %	1,0 %	2,1 %	0,5 %	2,9 %	93,5 %	6,5 %

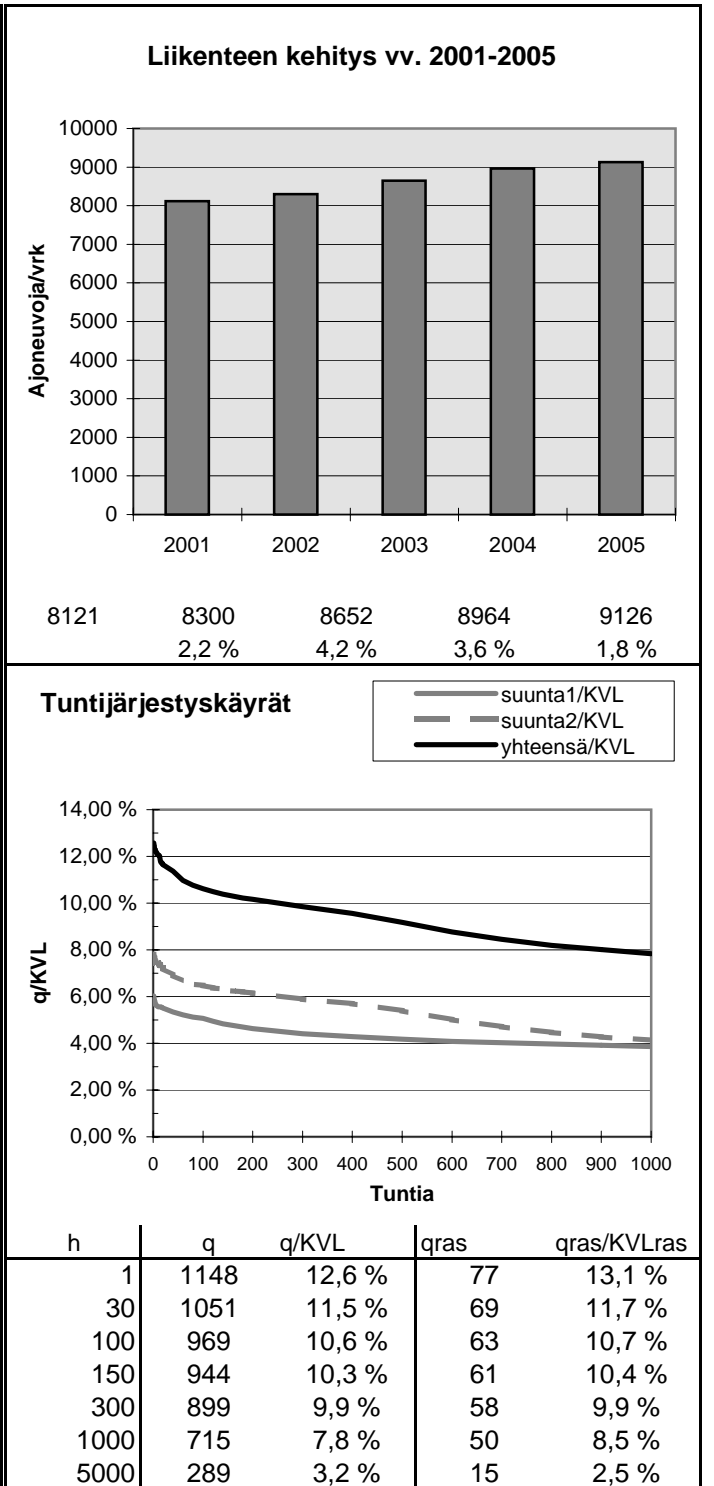
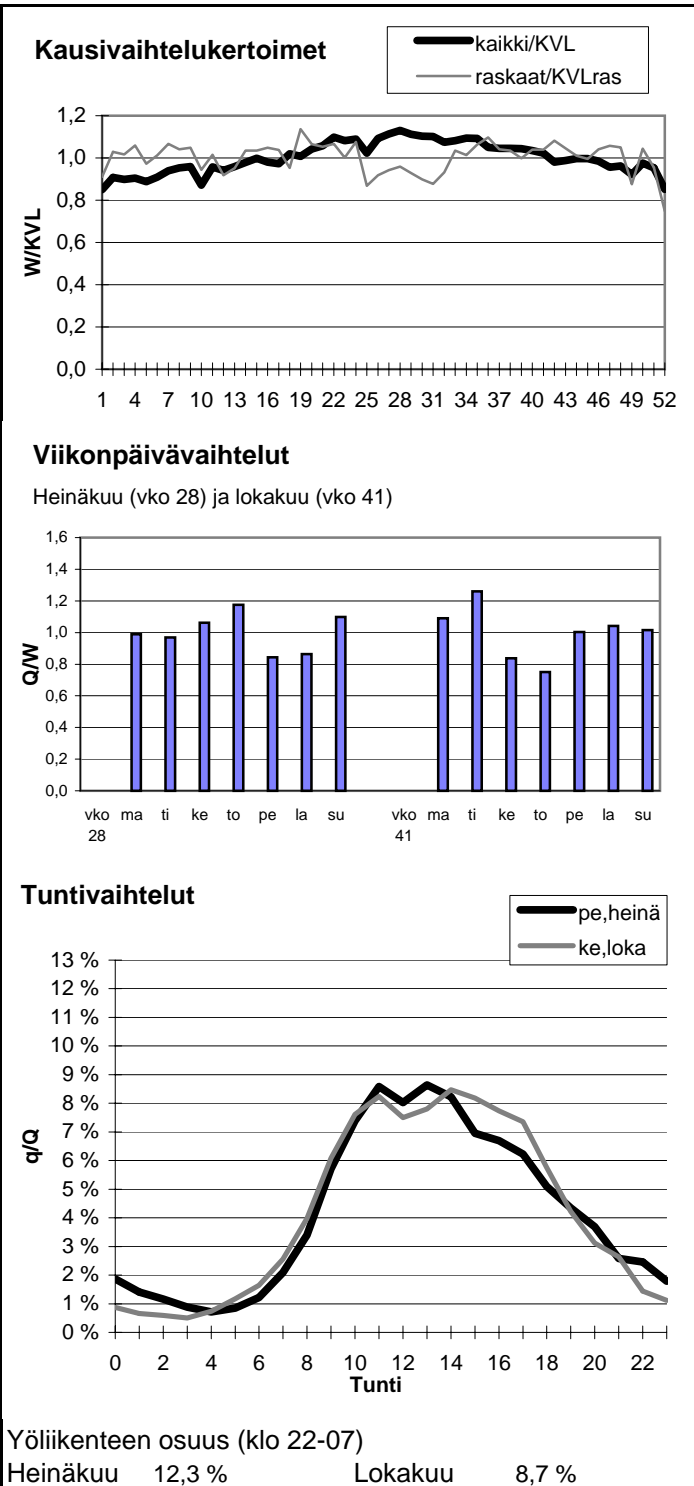

Vuoden 2005 liikennemäärät:

KVL	20366	KVLras	1112	Tieosa =	350	Suunta1 =	Kajaani
KAVL	22554	KAVLras	1467	Etäisyys =	840	Suunta2 =	Kitee
KKVL	20684	KKVLras	1182	Kaistoja =	2		

Liikenteen koostumus:

	Ha	Ha+pk	Ha+av	La	Kaip	Kapp	Katp	Kevyet	Raskaat
Arkiliikenne	90,8 %	2,4 %	0,3 %	0,4 %	3,1 %	0,3 %	2,6 %	93,5 %	6,5 %
Koko vuosi	91,7 %	2,5 %	0,3 %	0,4 %	2,5 %	0,3 %	2,2 %	94,5 %	5,5 %

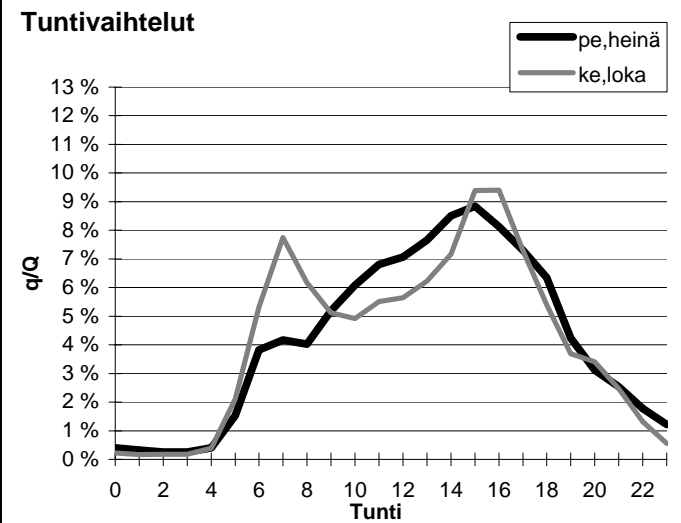
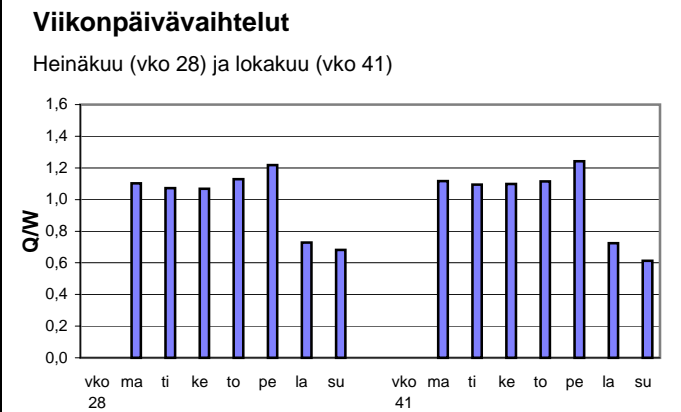
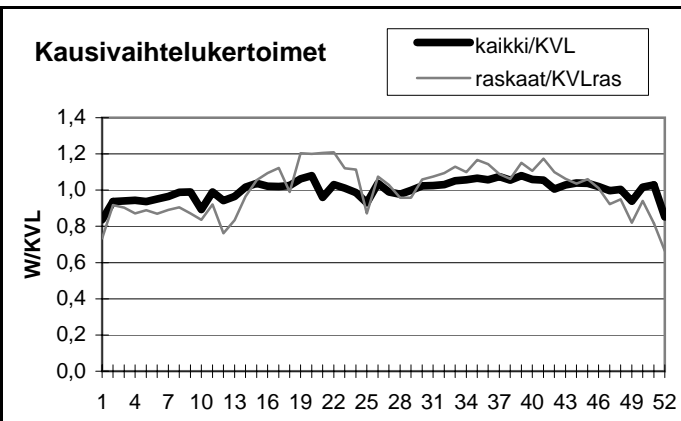

Yöliikenteen osuus (klo 22-07)

Heinäkuu	10,0 %	Lokakuu	10,5 %
----------	--------	---------	--------

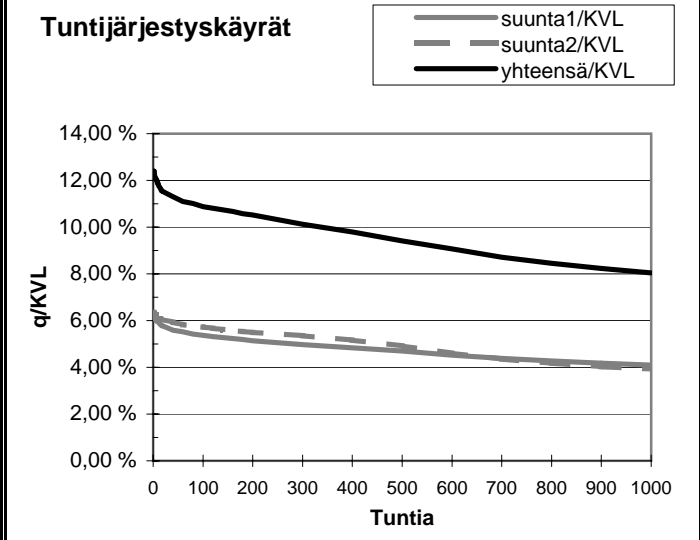
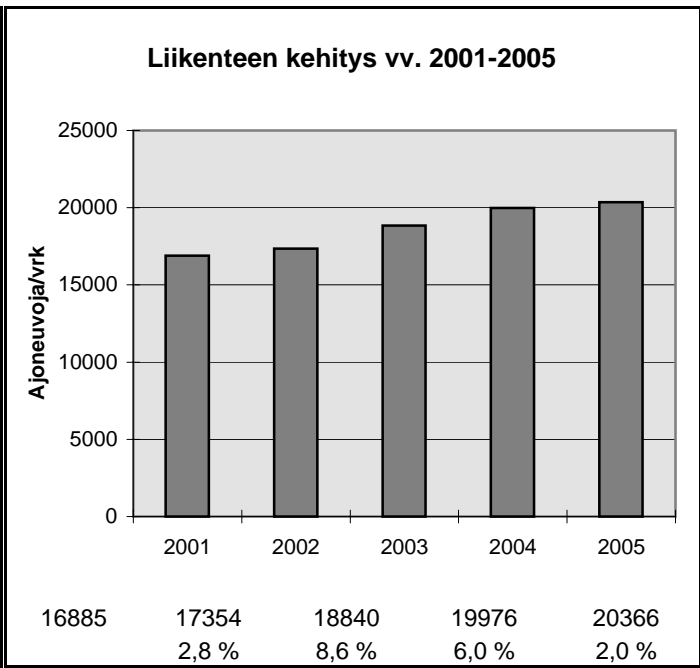

h	q	q/KVL	qras	qras/KVLras
1	2525	12,4 %	156	14,0 %
30	2318	11,4 %	145	13,0 %
100	2216	10,9 %	136	12,2 %
150	2177	10,7 %	133	12,0 %
300	2063	10,1 %	126	11,3 %
1000	1638	8,0 %	109	9,8 %
5000	613	3,0 %	22	2,0 %

Vuoden 2005 liikennemäärät:

KVL	2243	KVLras	226	Tieosa =	417	Suunta1 =	Joensuu
KAVL	2073	KAVLras	282	Etäisyys =	1290	Suunta2 =	Varkaus
KKVL	2897	KKVLras	232	Kaistoja =	2		

Liikenteen koostumus:

	Ha	Ha+pk	Ha+av	La	Kaip	Kapp	Katp	Kevyet	Raskaat
Arkiliikenne	83,0 %	3,0 %	0,5 %	0,9 %	2,9 %	1,6 %	8,2 %	86,4 %	13,6 %
Koko vuosi	86,3 %	3,1 %	0,5 %	0,9 %	2,2 %	1,1 %	5,9 %	89,9 %	10,1 %

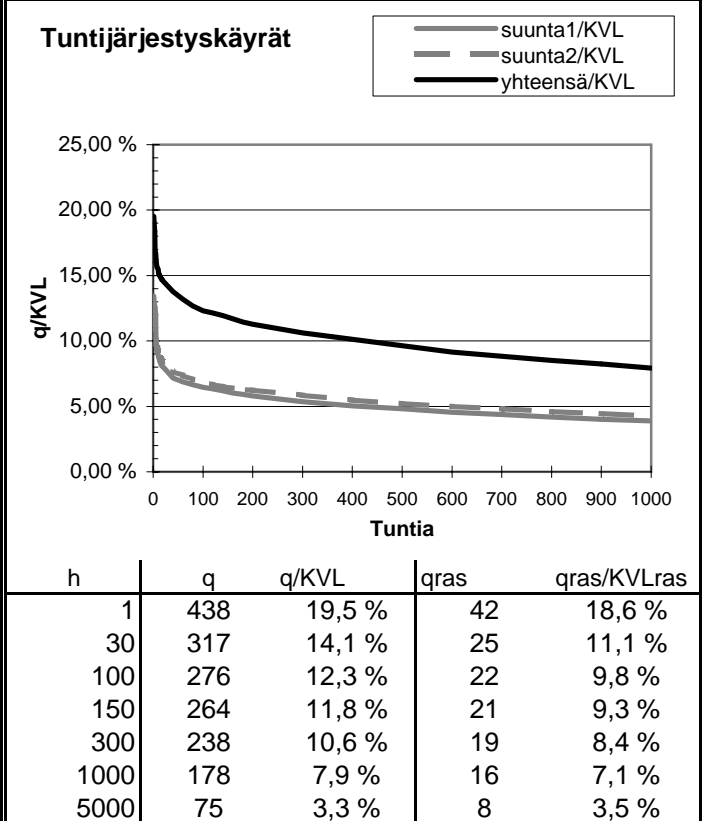
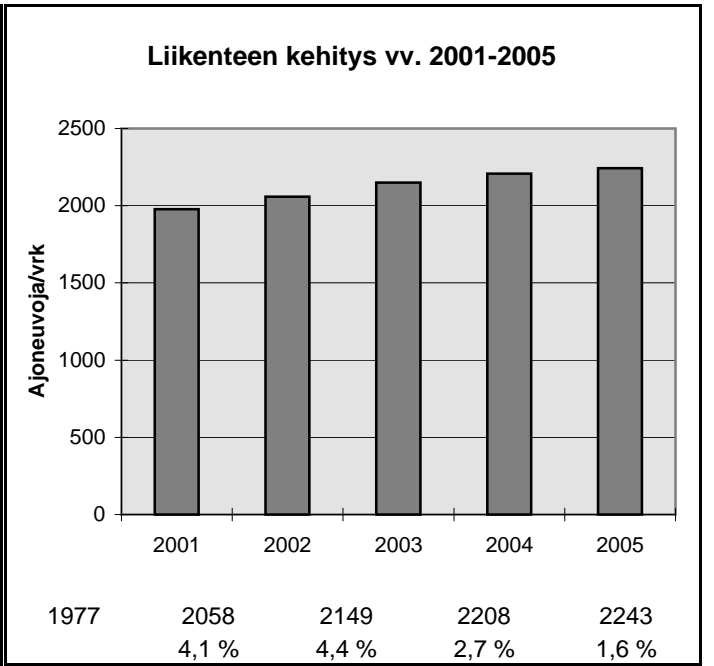
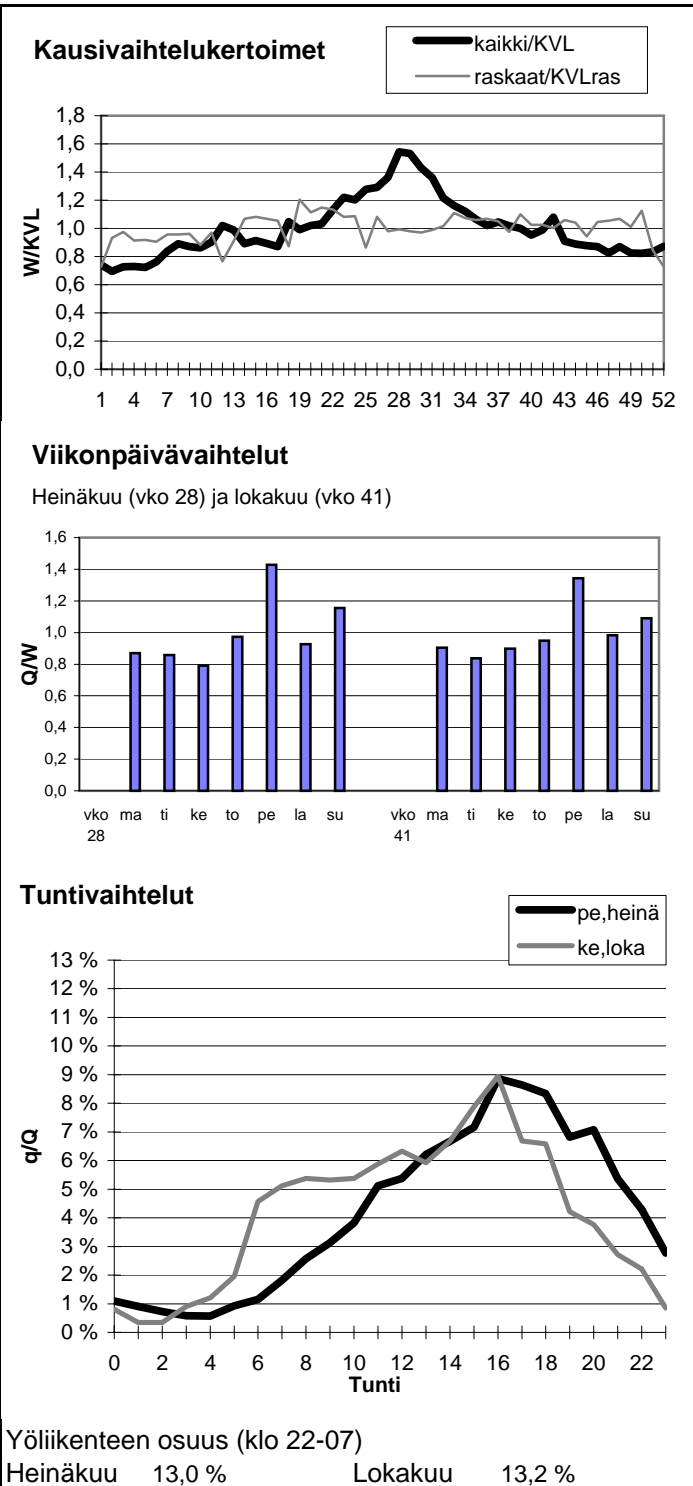

Vuoden 2005 liikennemäärät:

KVL	1383	KVLras	157	Tieosa =	8	Suunta1 =	Venäjä
KAVL	1440	KAVLras	190	Etäisyys =	4290	Suunta2 =	Suomi
KKVL	1411	KKVLras	152	Kaistoja =	2		

Liikenteen koostumus:

	Ha	Ha+pk	Ha+av	La	Kaip	Kapp	Katp	Kevyet	Raskaat
Arkiliikenne	86,2 %	0,4 %	0,1 %	0,3 %	0,7 %	4,5 %	7,7 %	86,8 %	13,2 %
Koko vuosi	88,1 %	0,5 %	0,1 %	0,4 %	0,6 %	3,6 %	6,8 %	88,6 %	11,4 %

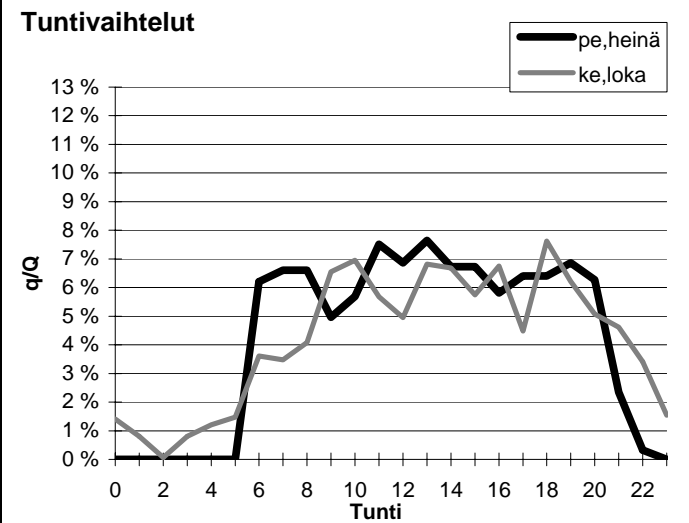
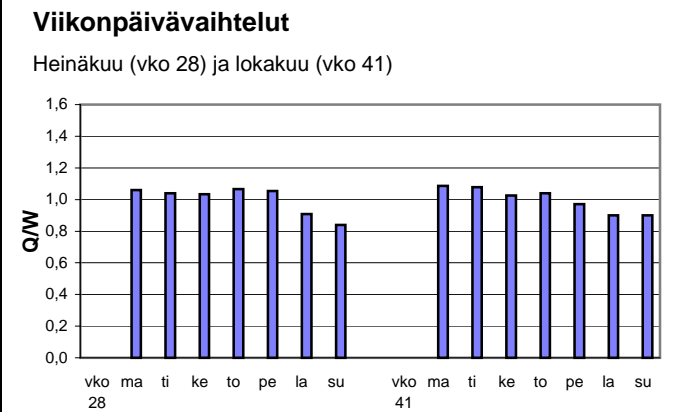
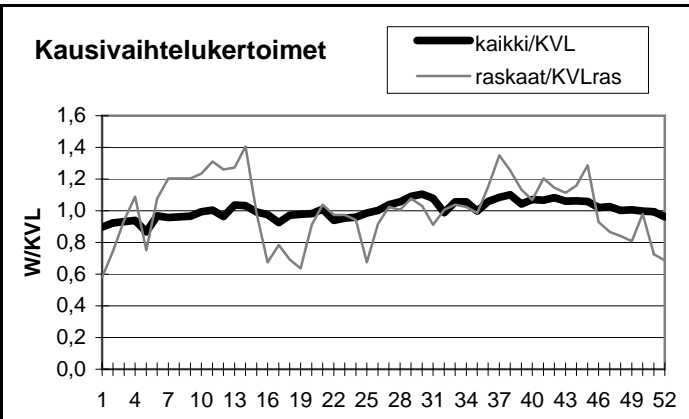

Yöliikenteen osuus (klo 22-07)

Heinäkuu	6,5 %	Lokakuu	14,3 %
----------	-------	---------	--------

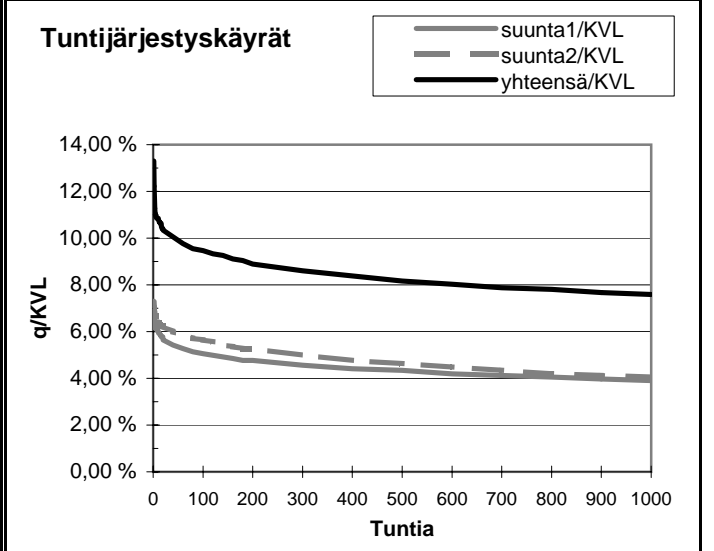
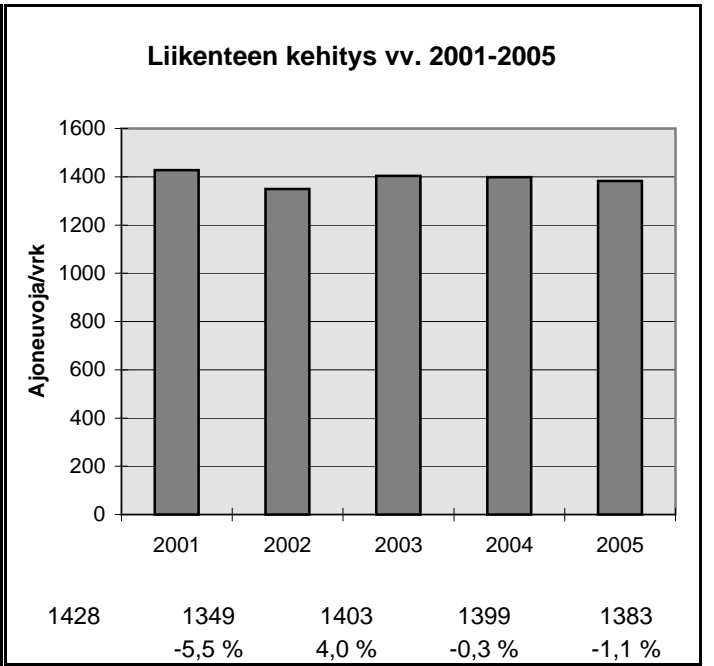

h	q	q/KVL	qras	qras/KVLras
1	184	13,3 %	30	19,1 %
30	140	10,1 %	23	14,6 %
100	131	9,5 %	20	12,7 %
150	127	9,2 %	19	12,1 %
300	119	8,6 %	18	11,5 %
1000	105	7,6 %	14	8,9 %
5000	58	4,2 %	4	2,5 %

Vuoden 2005 liikennemäärät:

KVL	1752	KVLRas	132	Tieosa =	414	Suunta1 =	Nurmes
KAVL	1744	KAVLRas	165	Etäisyys =	5400	Suunta2 =	Joensuu
KKVL	2158	KKVLRas	143	Kaistoja =	2		

Liikenteen koostumus:

	Ha	Ha+pk	Ha+av	La	Kaip	Kapp	Katp	Kevyet	Raskaat
Arkiliikenne	87,3 %	2,8 %	0,5 %	1,8 %	2,7 %	0,7 %	4,3 %	90,6 %	9,4 %
Koko vuosi	88,9 %	3,0 %	0,5 %	1,5 %	2,1 %	0,6 %	3,3 %	92,4 %	7,6 %

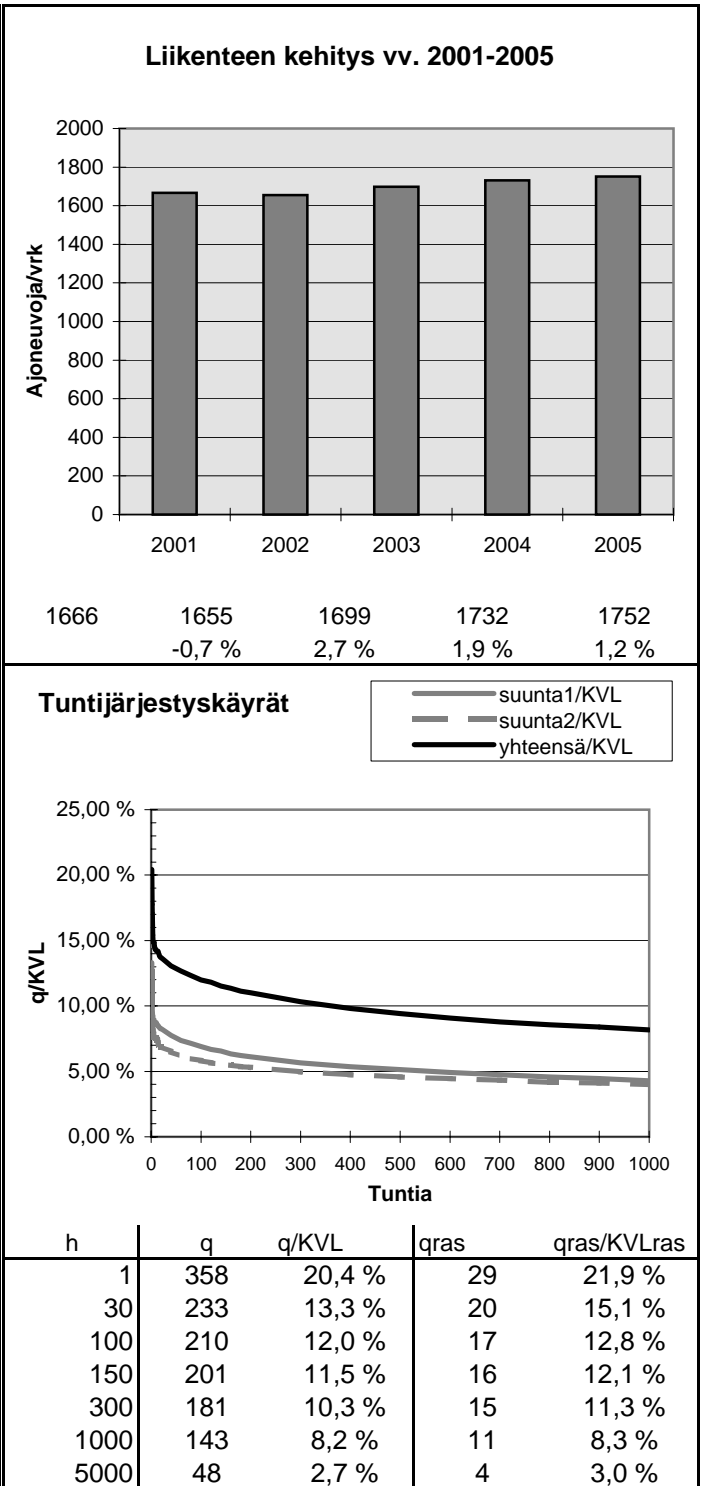
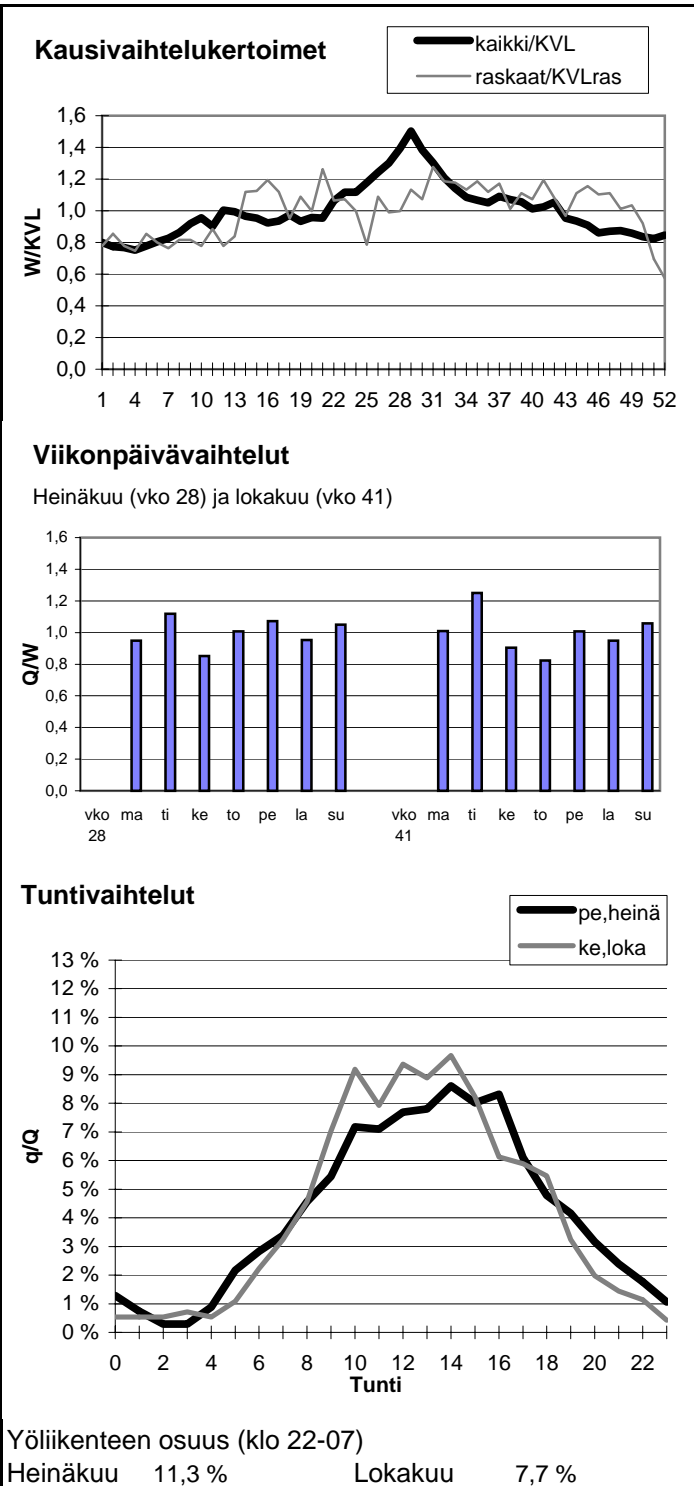

Vuoden 2005 liikennemäärät:

KVL	10603	KVLras	578	Tieosa =	25	Suunta1 =	Joensuu
KAVL	11122	KAVLras	733	Etäisyys =	2175	Suunta2 =	Kuopio
KKVL	11862	KKVLras	591	Kaistoja =	2		

Liikenteen koostumus:

	Ha	Ha+pk	Ha+av	La	Kaip	Kapp	Katp	Kevyet	Raskaat
Arkiliikenne	91,1 %	2,1 %	0,2 %	0,5 %	2,2 %	0,5 %	3,4 %	93,4 %	6,6 %
Koko vuosi	92,0 %	2,3 %	0,2 %	0,5 %	1,8 %	0,4 %	2,7 %	94,5 %	5,5 %

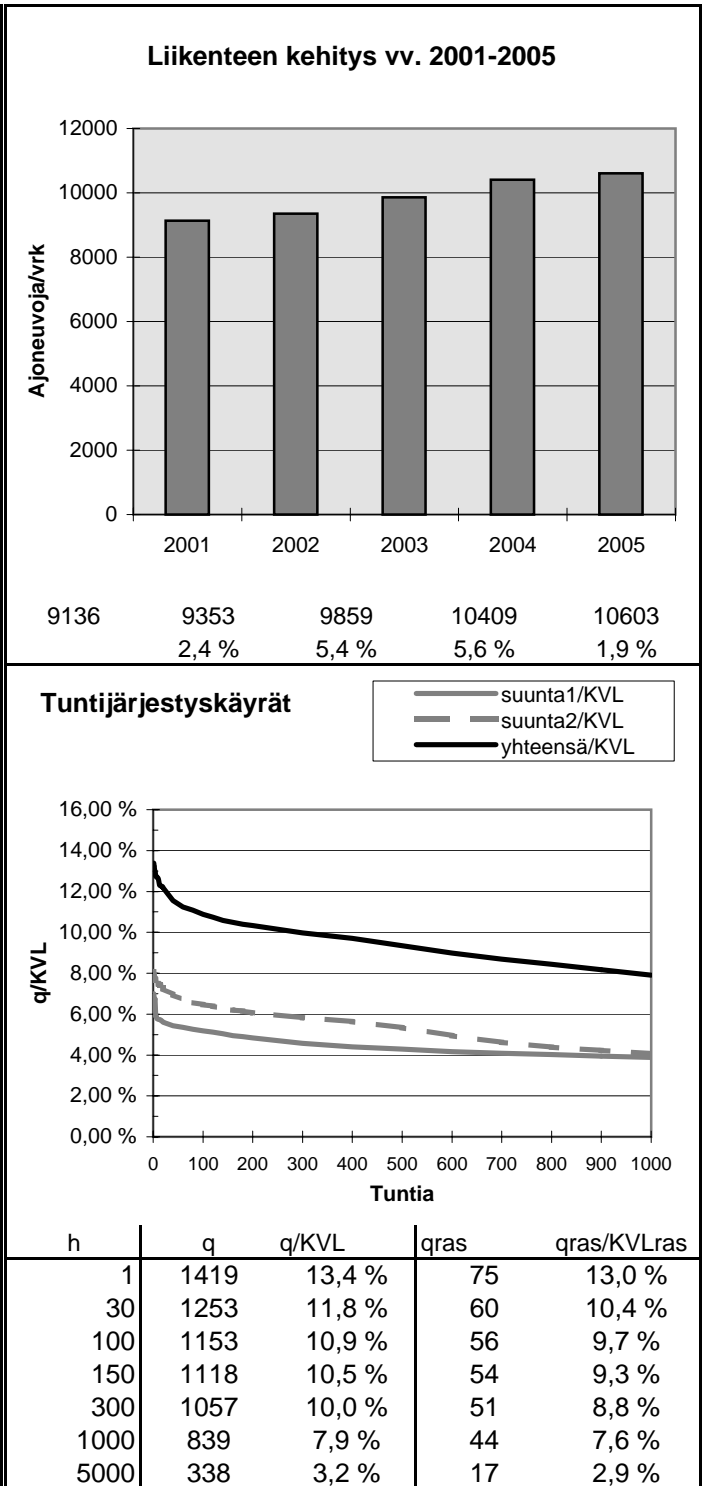
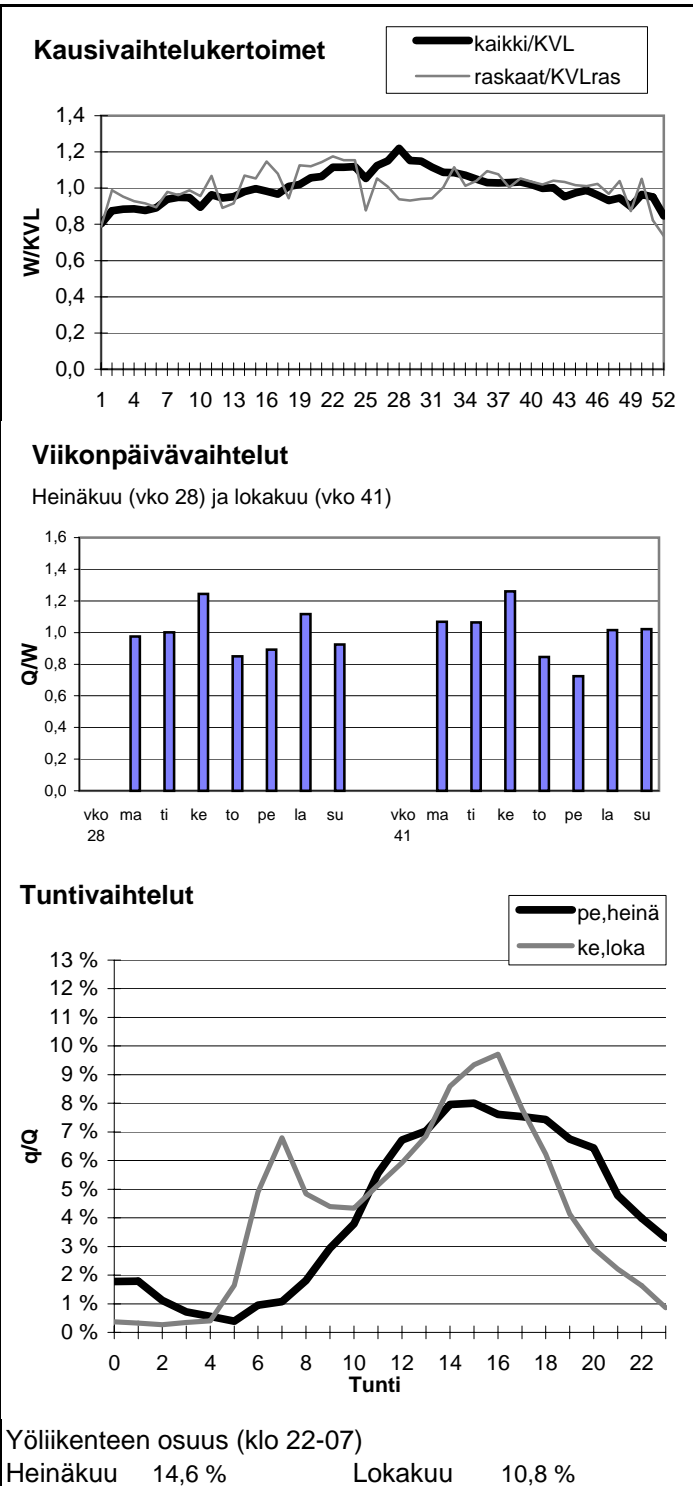

Vuoden 2005 liikennemäärät:

KVL	9870	KVLras	857	Tieosa =	401	Suunta1 =	Nurmes
KAVL	10701	KAVLras	1022	Etäisyys =	5210	Suunta2 =	Joensuu
KKVL	10849	KKVLras	893	Kaistoja =	2		

Liikenteen koostumus:

	Ha	Ha+pk	Ha+av	La	Kaip	Kapp	Katp	Kevyet	Raskaat
Arkiliikenne	84,1 %	5,6 %	0,7 %	0,9 %	6,0 %	0,4 %	2,2 %	90,5 %	9,5 %
Koko vuosi	85,0 %	5,6 %	0,7 %	0,8 %	5,7 %	0,3 %	1,9 %	91,3 %	8,7 %

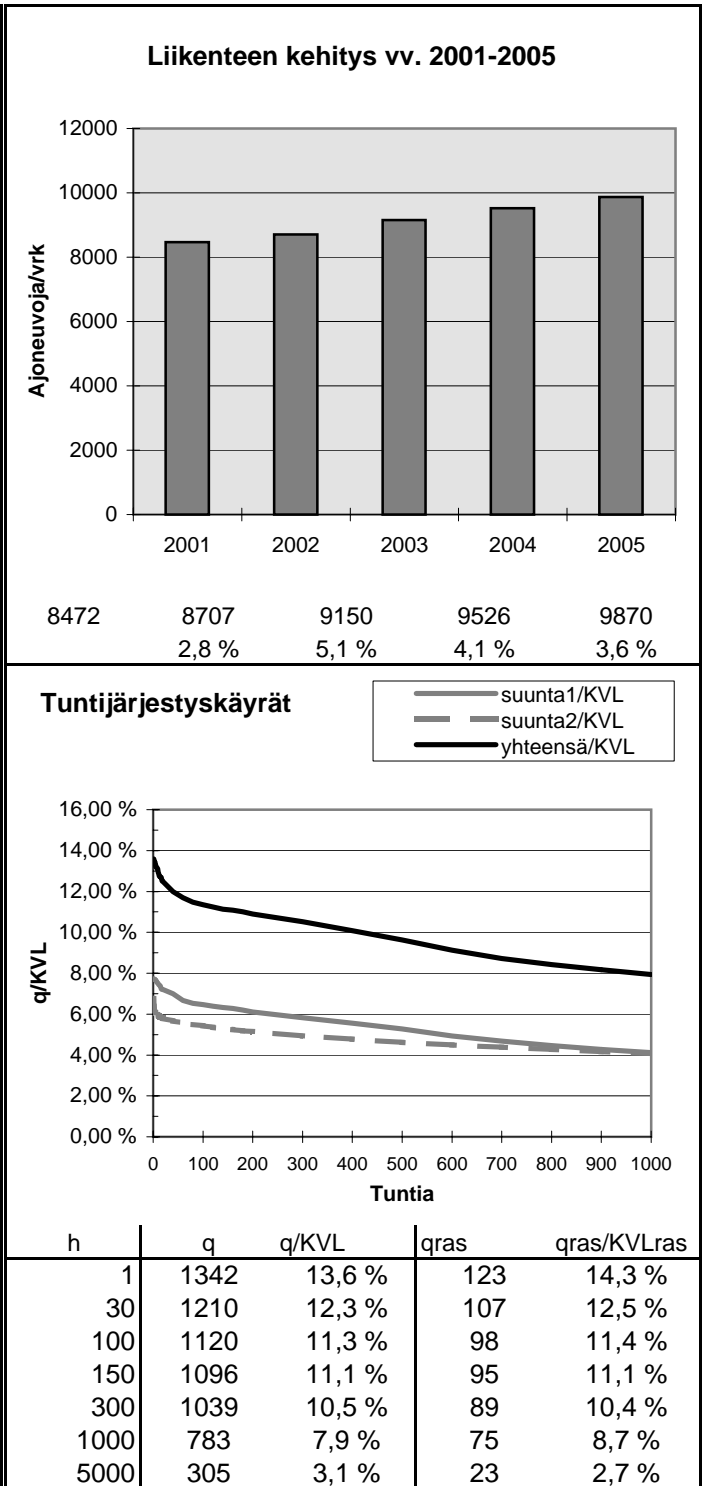
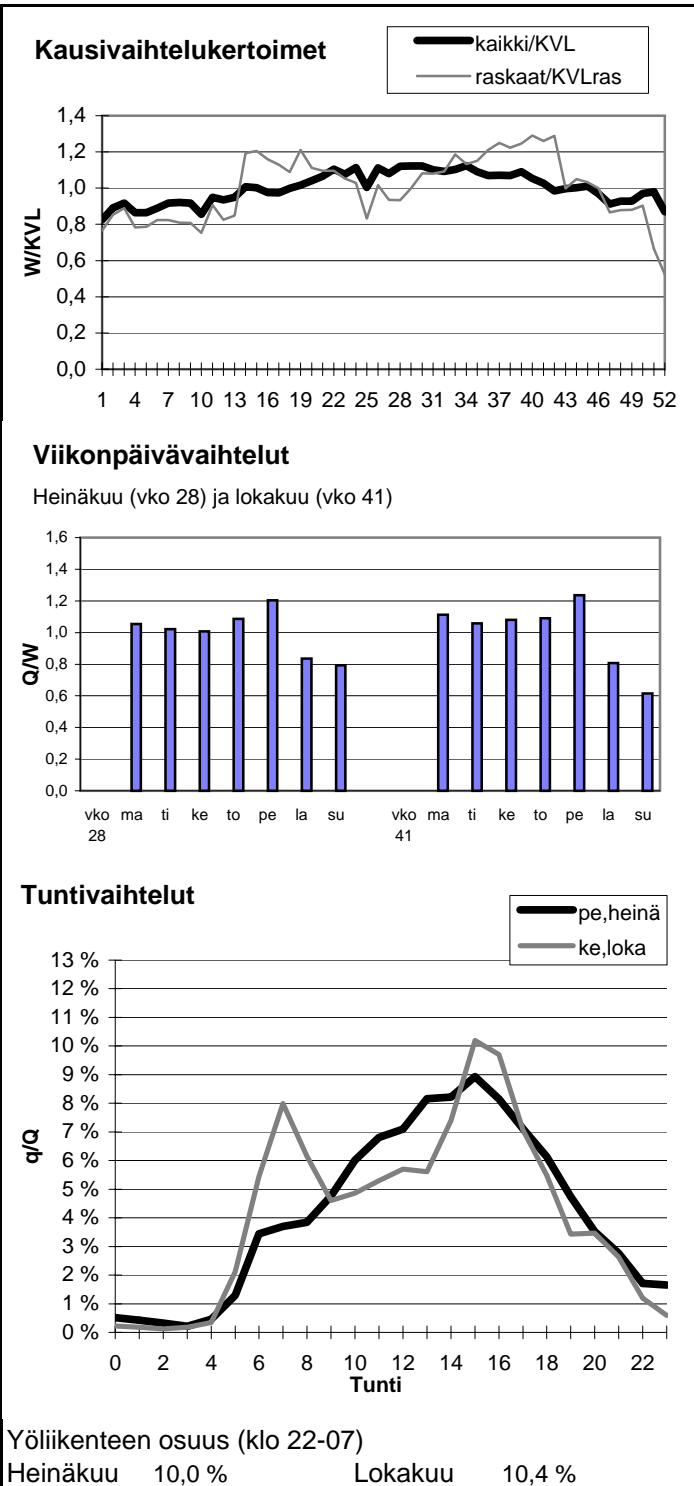

Vuoden 2005 liikennemäärät:

KVL	1796	KVLras	198	Tieosa = 7	Suunta1 = Niirala
KAVL	1900	KAVLras	255	Etäisyys = 4645	Suunta2 = Tohmajärvi
KKVL	1920	KKVLras	195	Kaistoja = 2	

Liikenteen koostumus:

	Ha	Ha+pk	Ha+av	La	Kaip	Kapp	Katp	Kevyet	Raskaat
Arkiliikenne	85,2 %	1,2 %	0,2 %	0,6 %	2,2 %	3,5 %	7,1 %	86,6 %	13,4 %
Koko vuosi	87,6 %	1,1 %	0,3 %	0,6 %	1,9 %	2,8 %	5,8 %	89,0 %	11,0 %

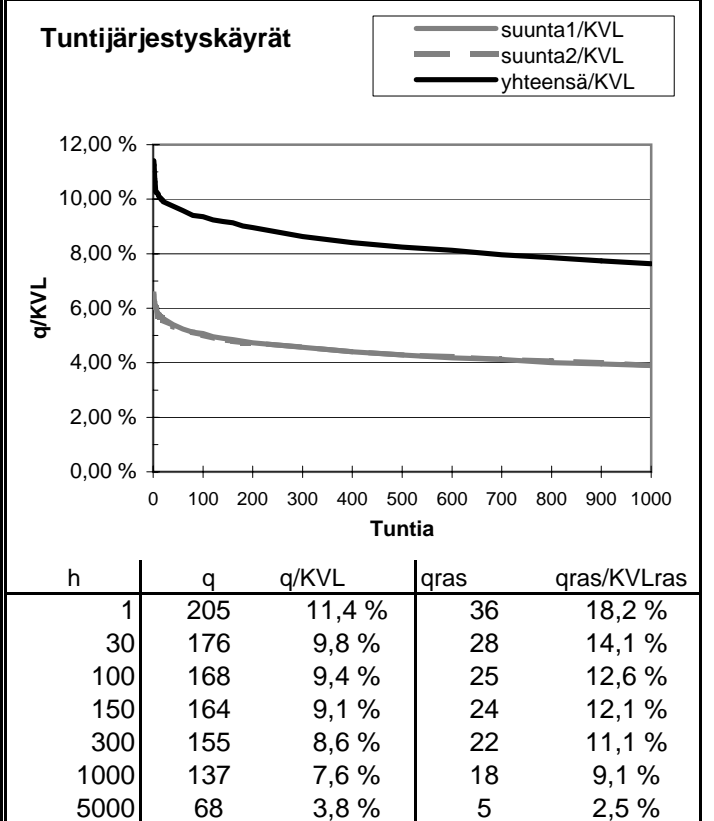
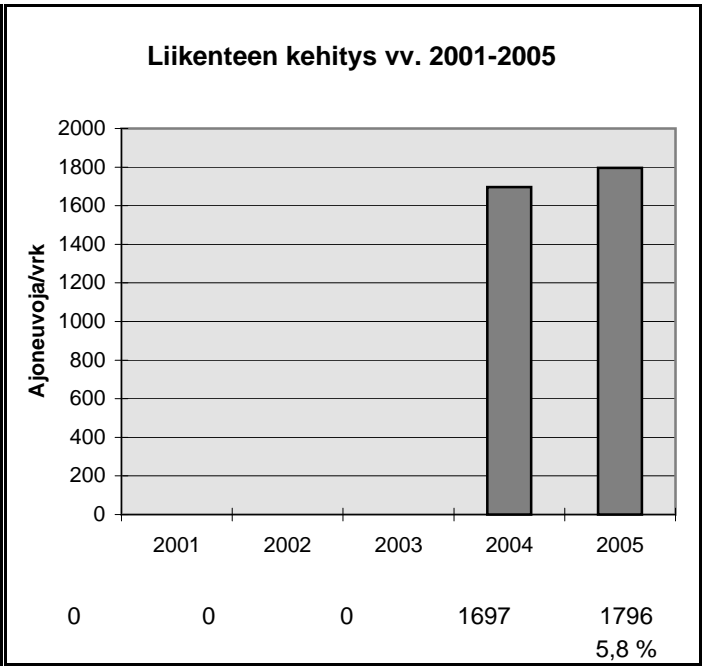
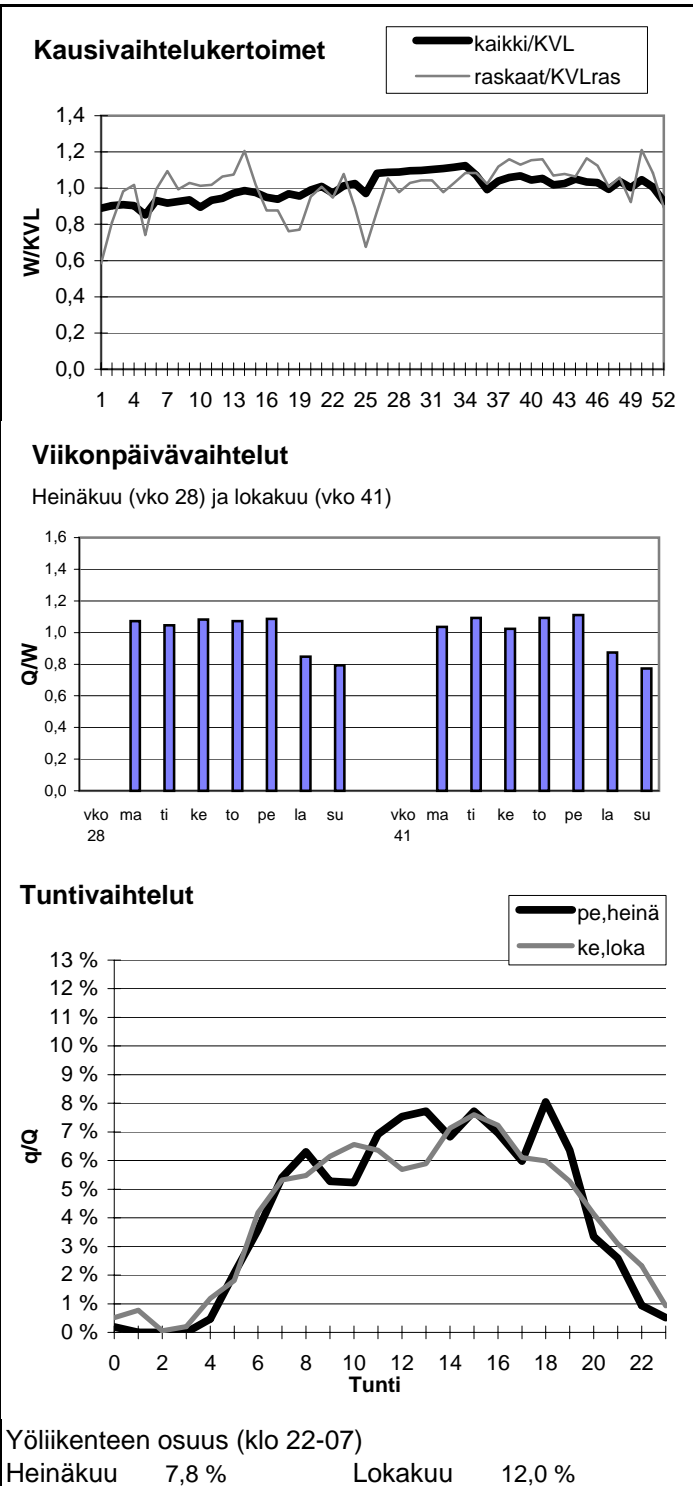

Vuoden 2005 liikennemäärät:

KVL	6243	KVLras	717	Tieosa =	151	Suunta1 =	Kuopio
KAVL	6097	KAVLras	894	Etäisyys =	5000	Suunta2 =	Varkaus
KKVL	7307	KKVLras	718	Kaistoja =	2		

Liikenteen koostumus:

	Ha	Ha+pk	Ha+av	La	Kaip	Kapp	Katp	Kevyet	Raskaat
Arkiliikenne	83,0 %	1,8 %	0,5 %	1,3 %	2,8 %	1,5 %	9,1 %	85,3 %	14,7 %
Koko vuosi	85,9 %	2,2 %	0,5 %	1,2 %	2,2 %	1,2 %	6,8 %	88,5 %	11,5 %

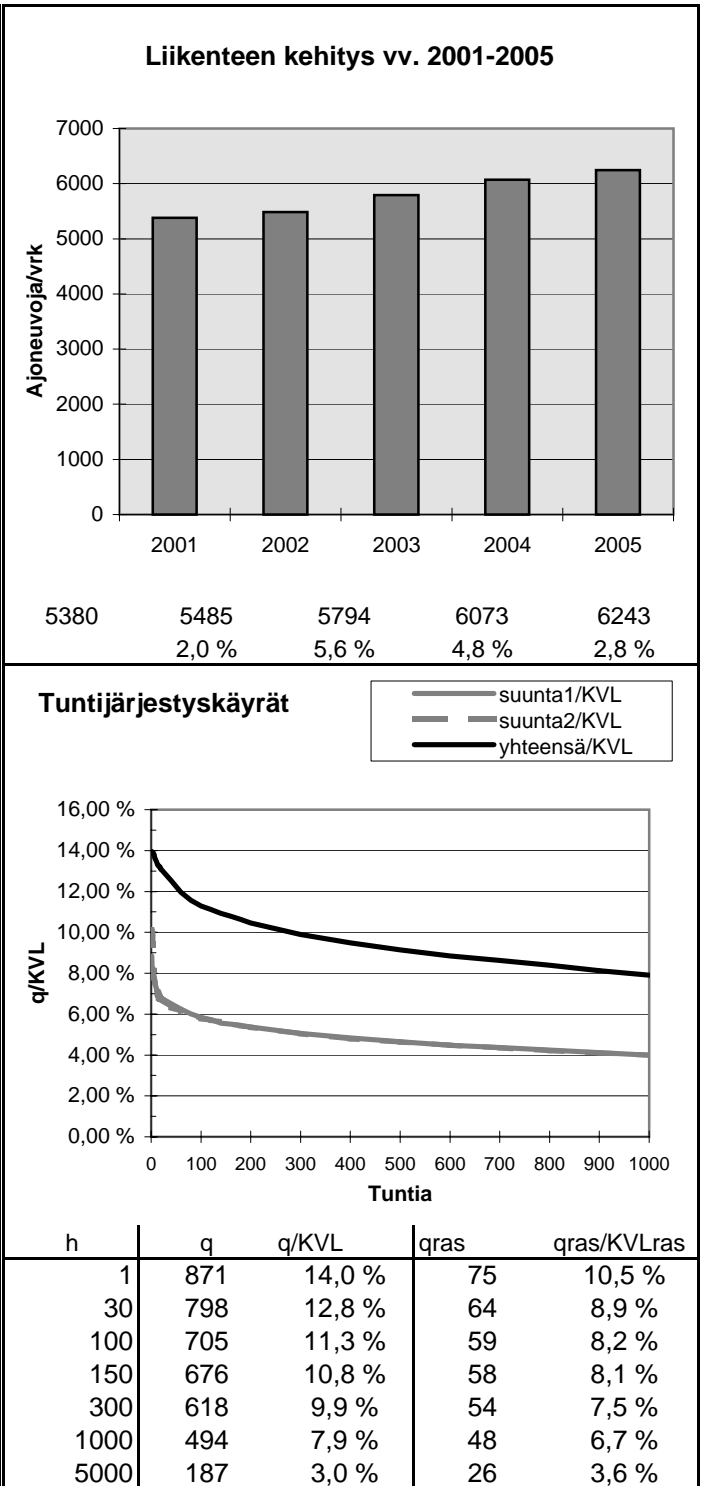
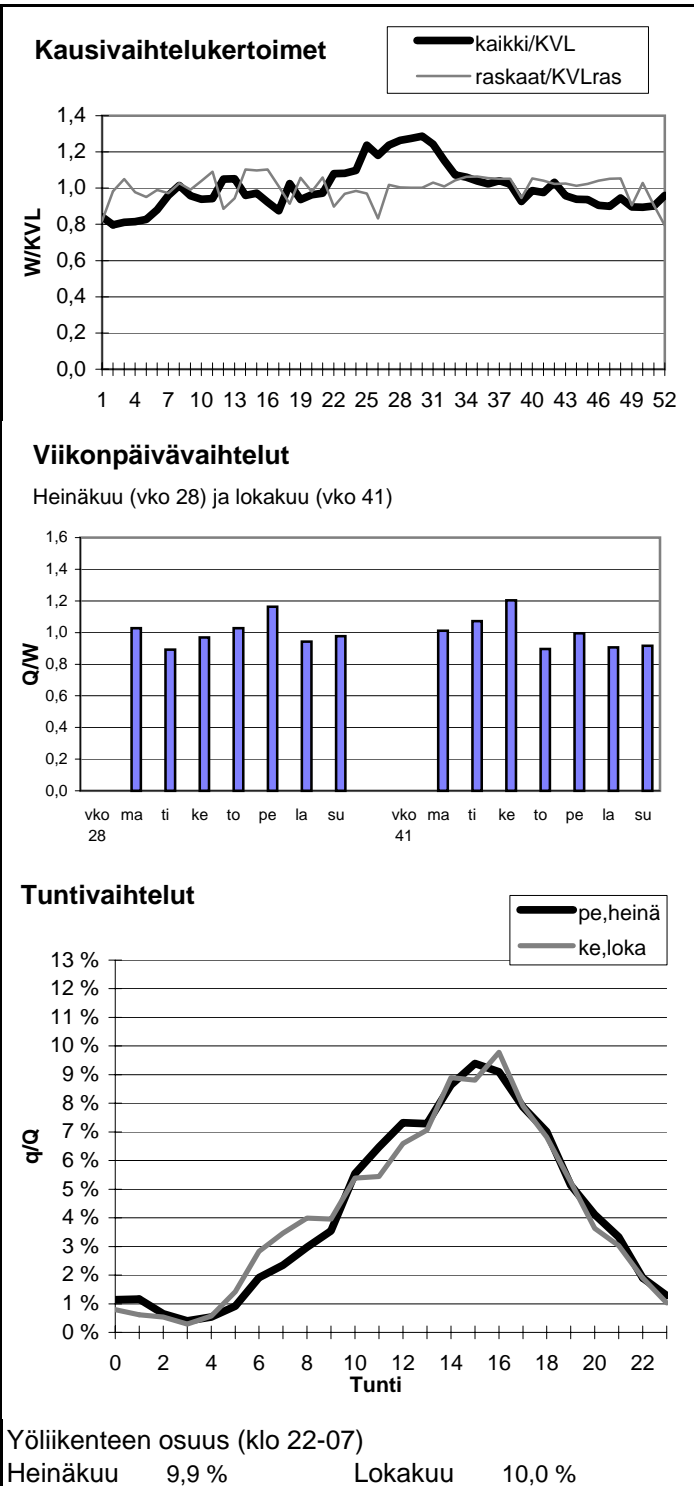

Vuoden 2005 liikennemäärät:

KVL	28643	KVLras	1769
KAVL	30348	KAVLras	2234
KKVL	30782	KKVLras	1777

Tieosa =	202	Suunta1 =	Siilinjärvi
Etäisyys =	3500	Suunta2 =	Kuopio
Kaistoja =	4		

Liikenteen koostumus:

	Ha	Ha+pk	Ha+av	La	Kaip	Kapp	Katp	Kevyet	Raskaat
Arkiliikenne	90,7 %	1,6 %	0,3 %	0,9 %	2,6 %	0,5 %	3,3 %	92,6 %	7,4 %
Koko vuosi	91,7 %	1,8 %	0,4 %	0,8 %	2,2 %	0,4 %	2,8 %	93,8 %	6,2 %

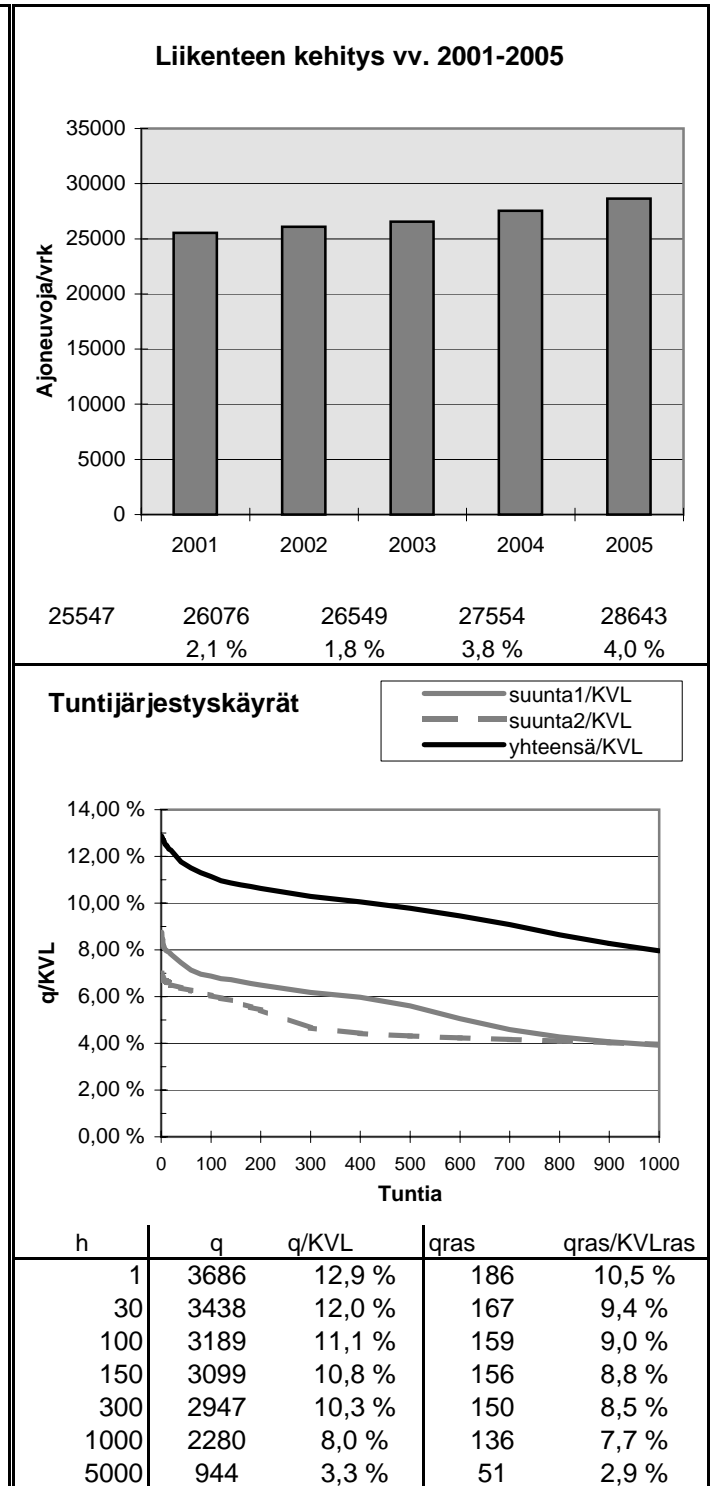
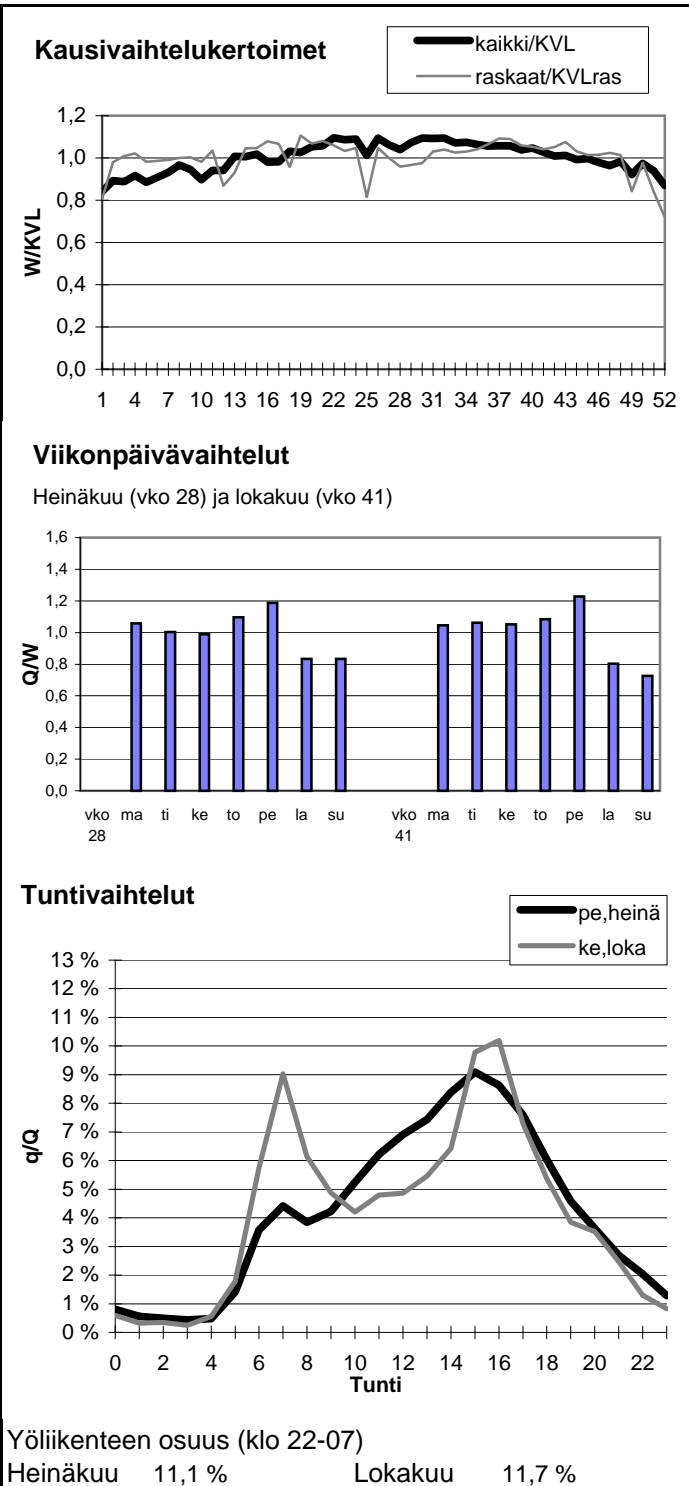

Vuoden 2005 liikennemäärät:

KVL	8441	KVLras	793	Tieosa =	206	Suunta1 =	Iisalmi
KAVL	8426	KAVLras	996	Etäisyys =	3500	Suunta2 =	Kuopio
KKVL	9601	KKVLras	793	Kaistoja =	2		

Liikenteen koostumus:

	Ha	Ha+pk	Ha+av	La	Kaip	Kapp	Katp	Kevyet	Raskaat
Arkiliikenne	85,5 %	2,3 %	0,4 %	1,1 %	2,8 %	1,0 %	7,0 %	88,2 %	11,8 %
Koko vuosi	87,7 %	2,5 %	0,4 %	1,0 %	2,2 %	0,8 %	5,4 %	90,6 %	9,4 %

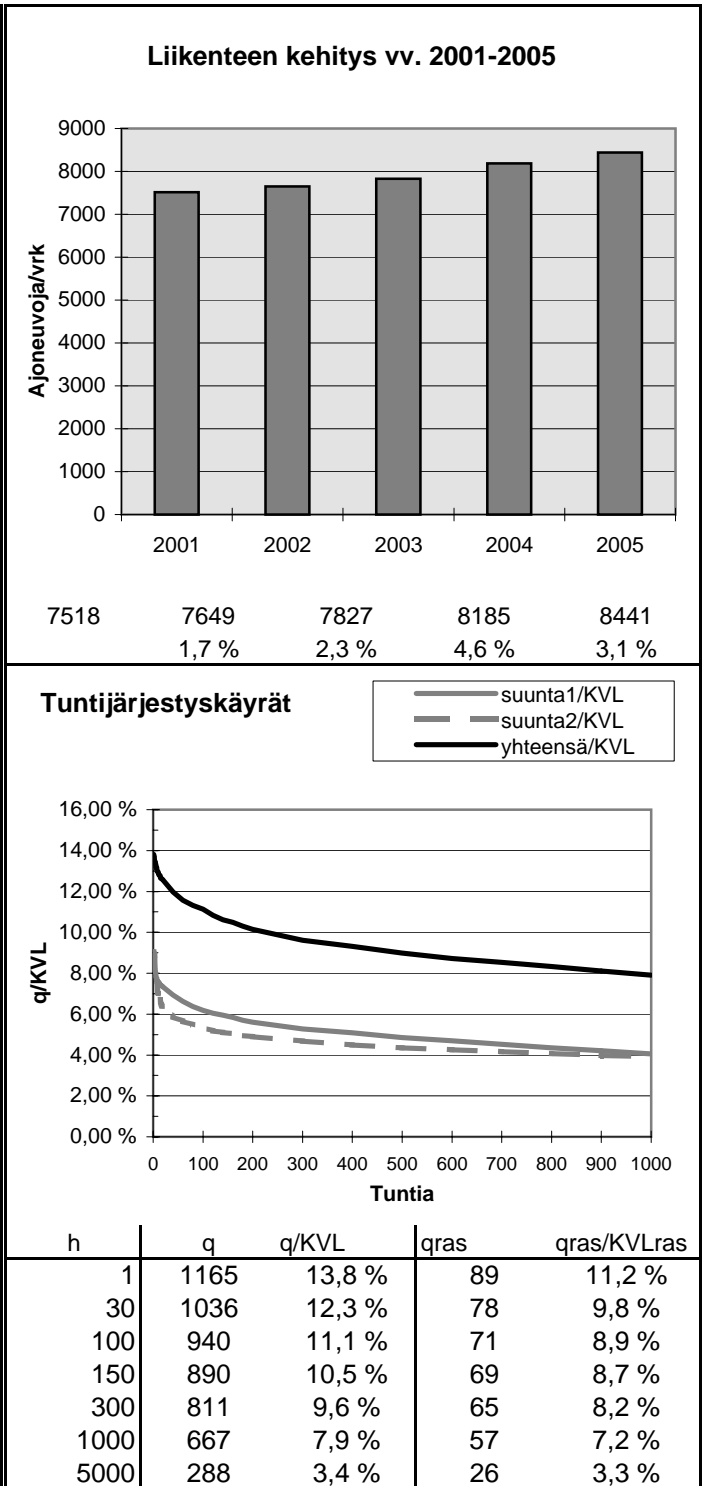
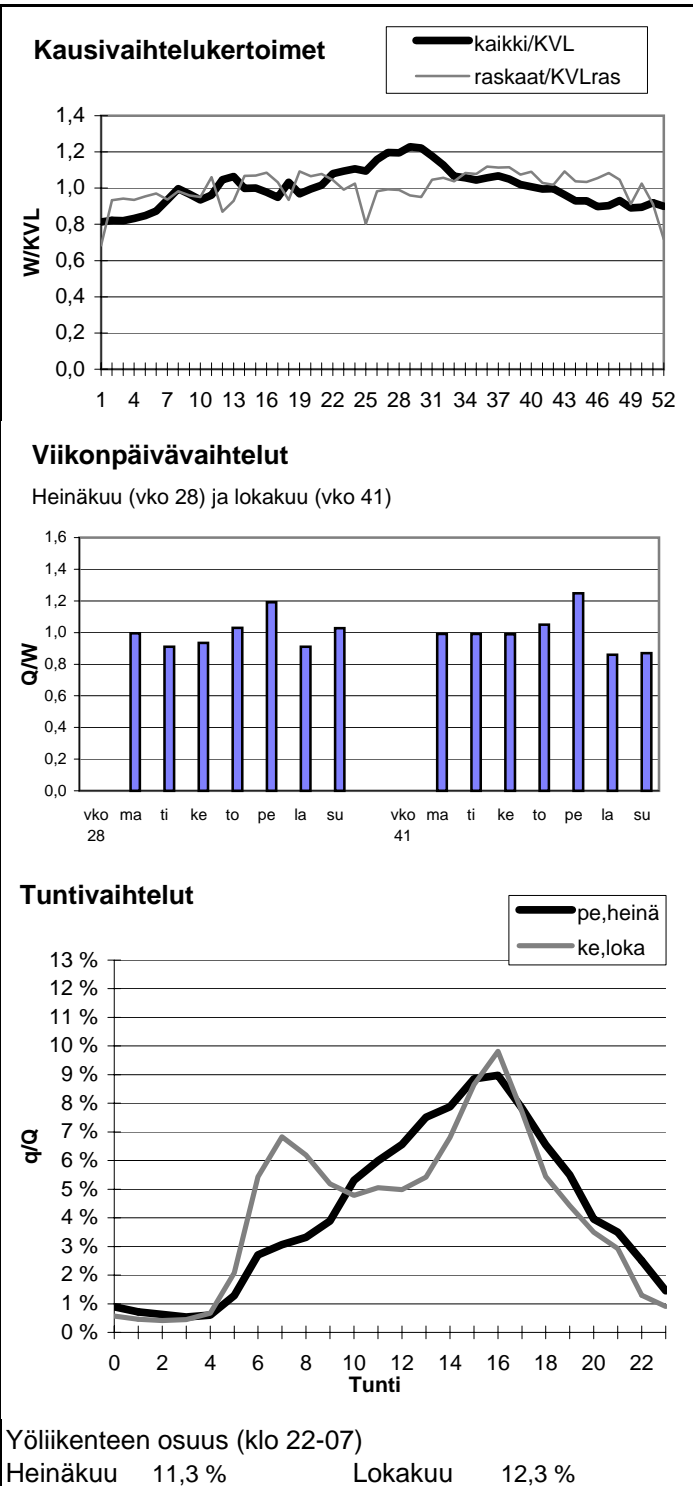

Vuoden 2005 liikennemäärät:

KVL	2427	KVLras	264	Tieosa =	7	Suunta1 =	Joensuu
KAVL	2364	KAVLras	324	Etäisyys =	5100	Suunta2 =	Kuopio
KKVL	2852	KKVLras	262	Kaistoja =	2		

Liikenteen koostumus:

	Ha	Ha+pk	Ha+av	La	Kaip	Kapp	Katp	Kevyet	Raskaat
Arkiliikenne	83,2 %	2,6 %	0,5 %	2,0 %	3,0 %	0,9 %	7,8 %	86,3 %	13,7 %
Koko vuosi	85,6 %	3,0 %	0,5 %	1,8 %	2,3 %	0,7 %	6,0 %	89,1 %	10,9 %

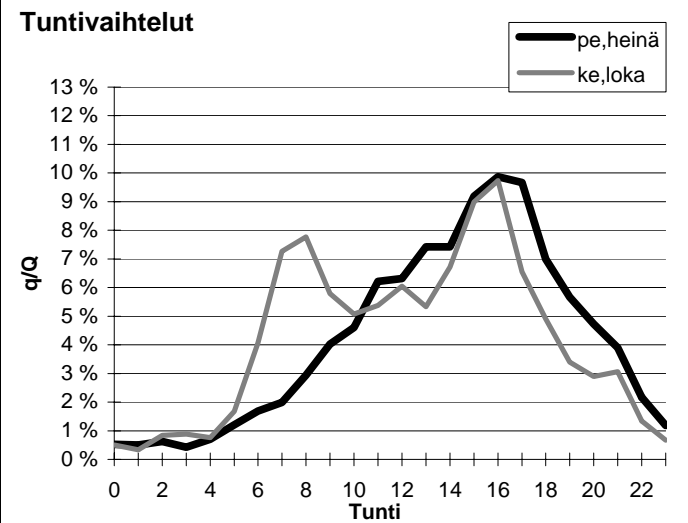
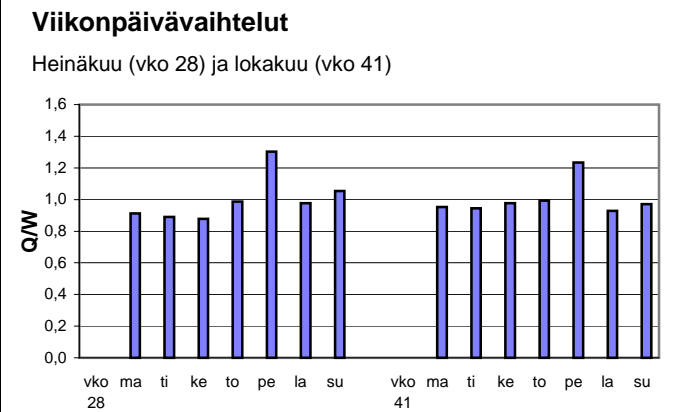
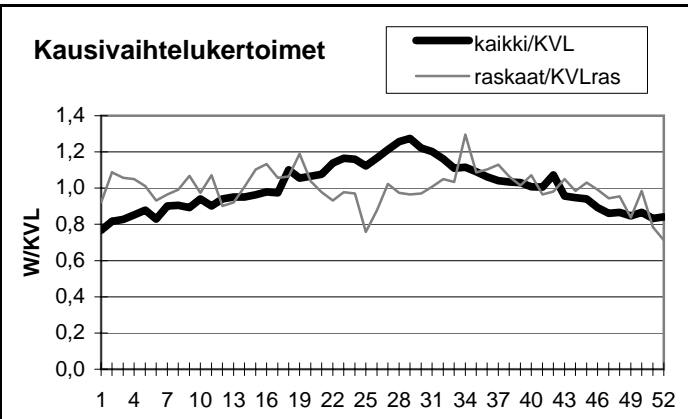

Yöliikenteen osuus (klo 22-07)

Heinäkuu	9,0 %	Lokakuu	11,1 %
----------	-------	---------	--------

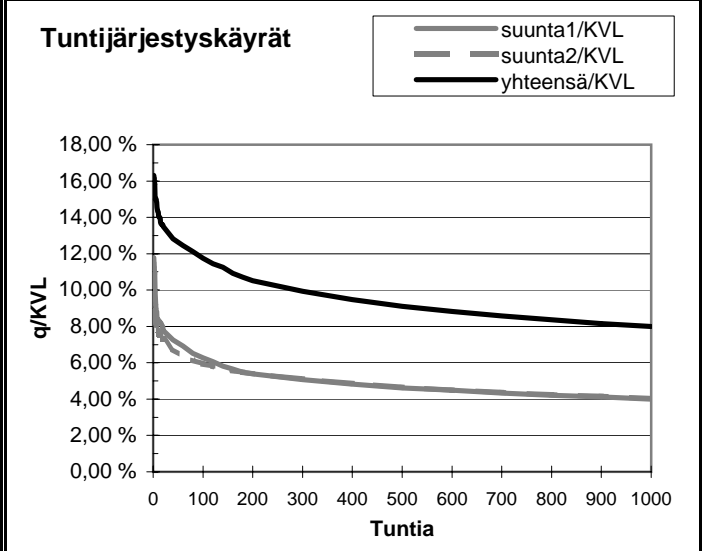
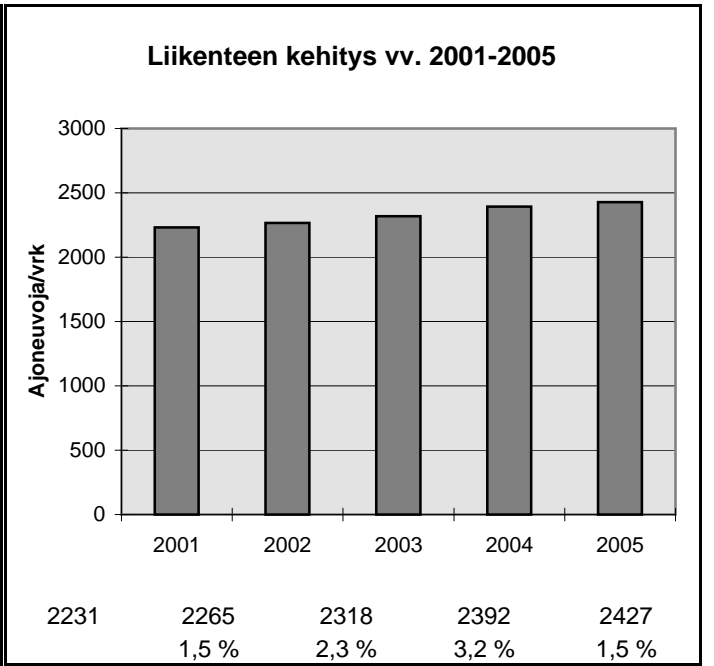

h	q	q/KVL	qras	qras/KVLras
1	396	16,3 %	55	20,8 %
30	316	13,0 %	29	11,0 %
100	285	11,7 %	26	9,8 %
150	268	11,0 %	24	9,1 %
300	241	9,9 %	22	8,3 %
1000	194	8,0 %	19	7,2 %
5000	76	3,1 %	9	3,4 %

Vuoden 2005 liikennemäärät:

KVL	894	KVLras	89	Tieosa =	13	Suunta1 =	Nurmes
KAVL	772	KAVLras	109	Etäisyys =	6500	Suunta2 =	Kuopio
KKVL	1183	KKVLras	90	Kaistoja =	2		

Liikenteen koostumus:

	Ha	Ha+pk	Ha+av	La	Kaip	Kapp	Katp	Kevyet	Raskaat
Arkiliikenne	82,2 %	2,9 %	0,8 %	1,5 %	4,2 %	1,1 %	7,3 %	85,9 %	14,1 %
Koko vuosi	86,0 %	3,2 %	0,8 %	1,3 %	3,1 %	0,7 %	4,8 %	90,1 %	9,9 %

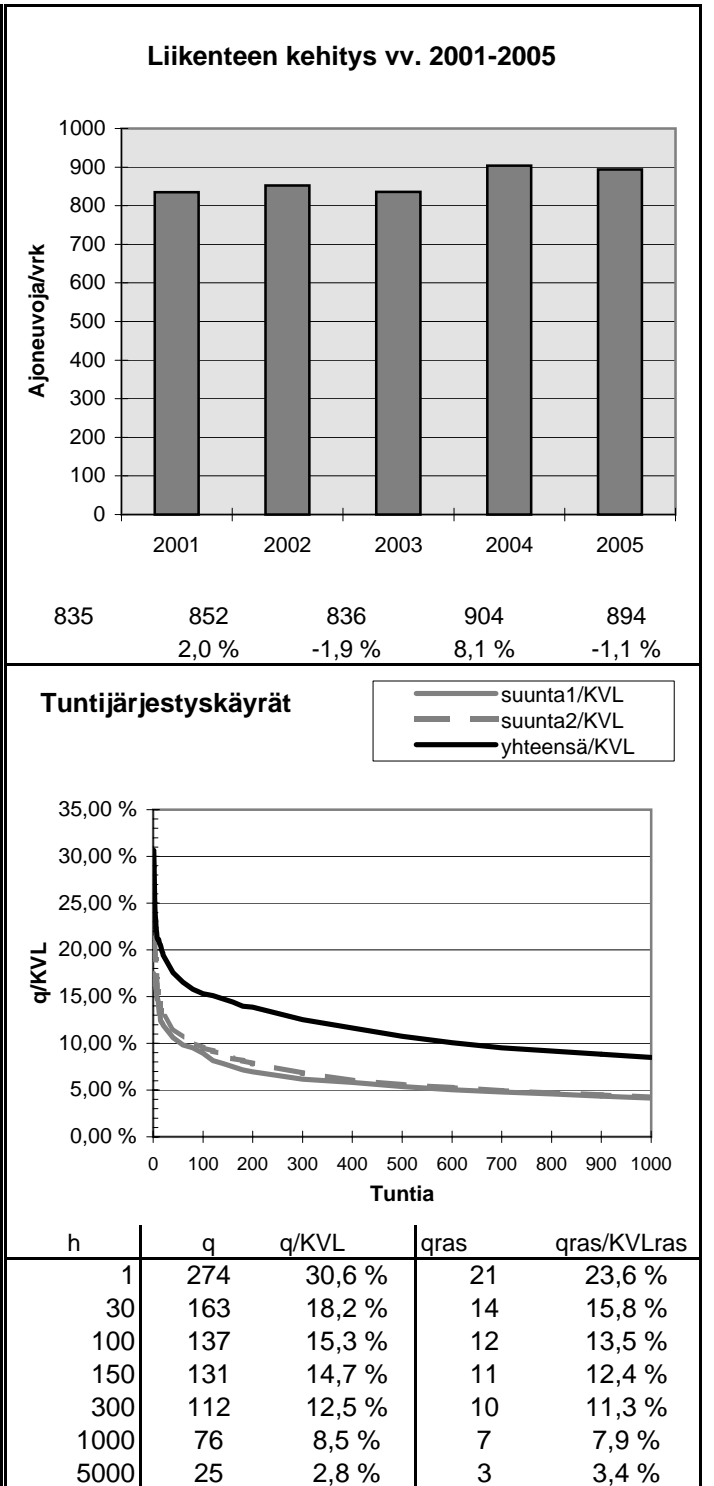
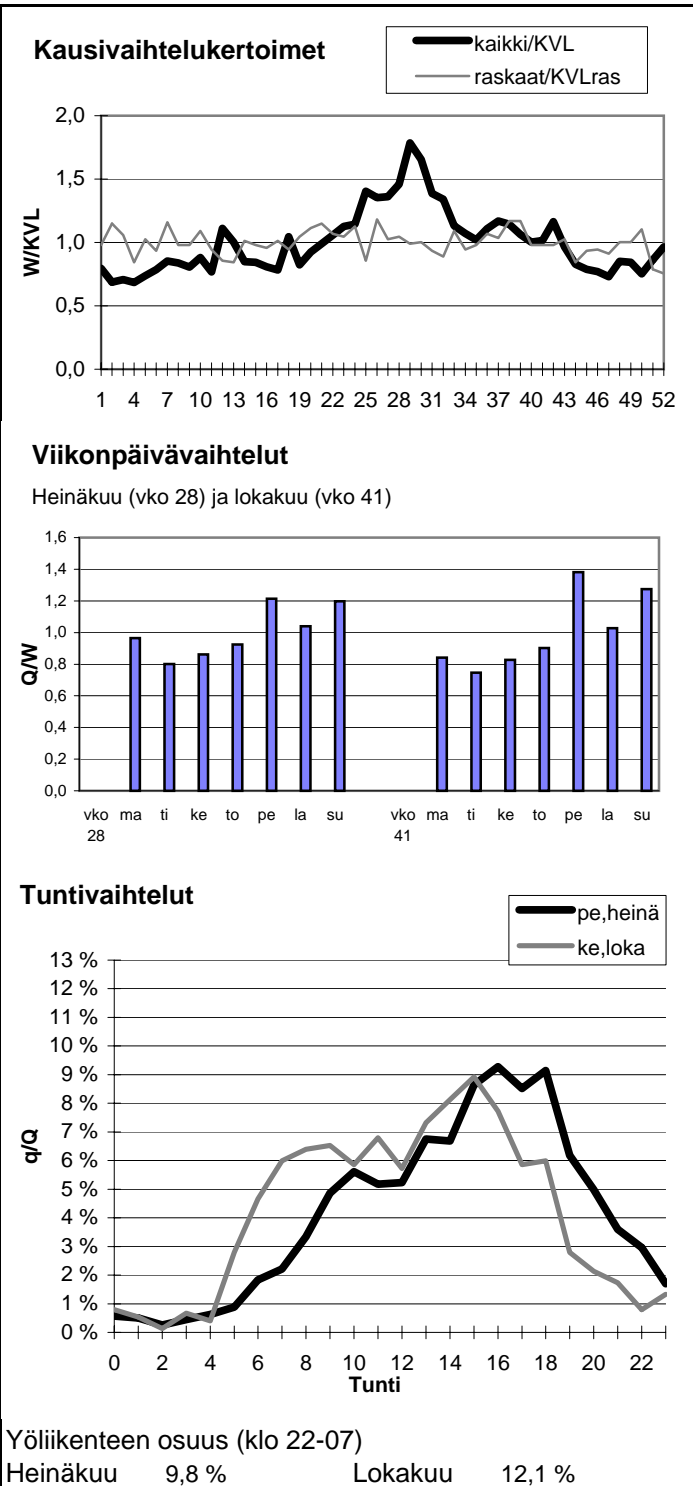

Vuoden 2005 liikennemäärät:

KVL	2214	KVLras	212	Tieosa =	24	Suunta1 =	Siilinjärvi
KAVL	2208	KAVLras	265	Etäisyys =	2183	Suunta2 =	Viitasaari
KKVL	2757	KKVLras	227	Kaistoja =	2		

Liikenteen koostumus:

	Ha	Ha+pk	Ha+av	La	Kaip	Kapp	Katp	Kevyet	Raskaat
Arkiliikenne	84,8 %	2,7 %	0,5 %	1,2 %	3,2 %	0,7 %	6,8 %	88,0 %	12,0 %
Koko vuosi	87,0 %	2,9 %	0,5 %	1,1 %	2,6 %	0,6 %	5,3 %	90,4 %	9,6 %

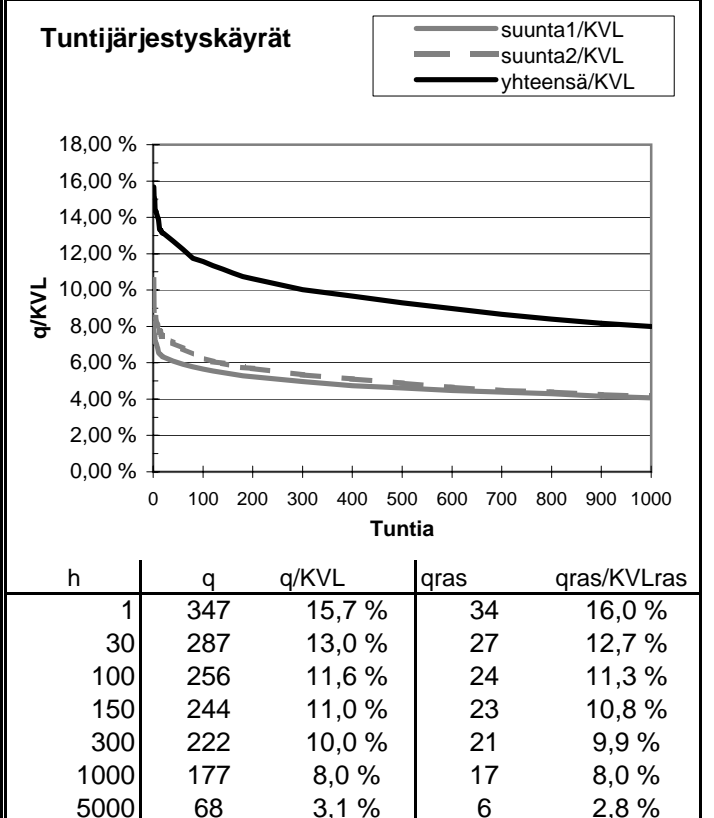
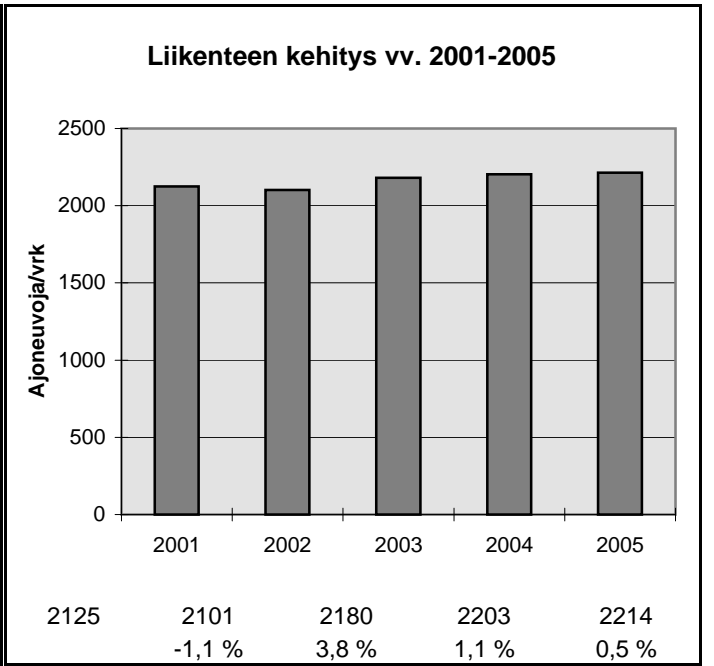
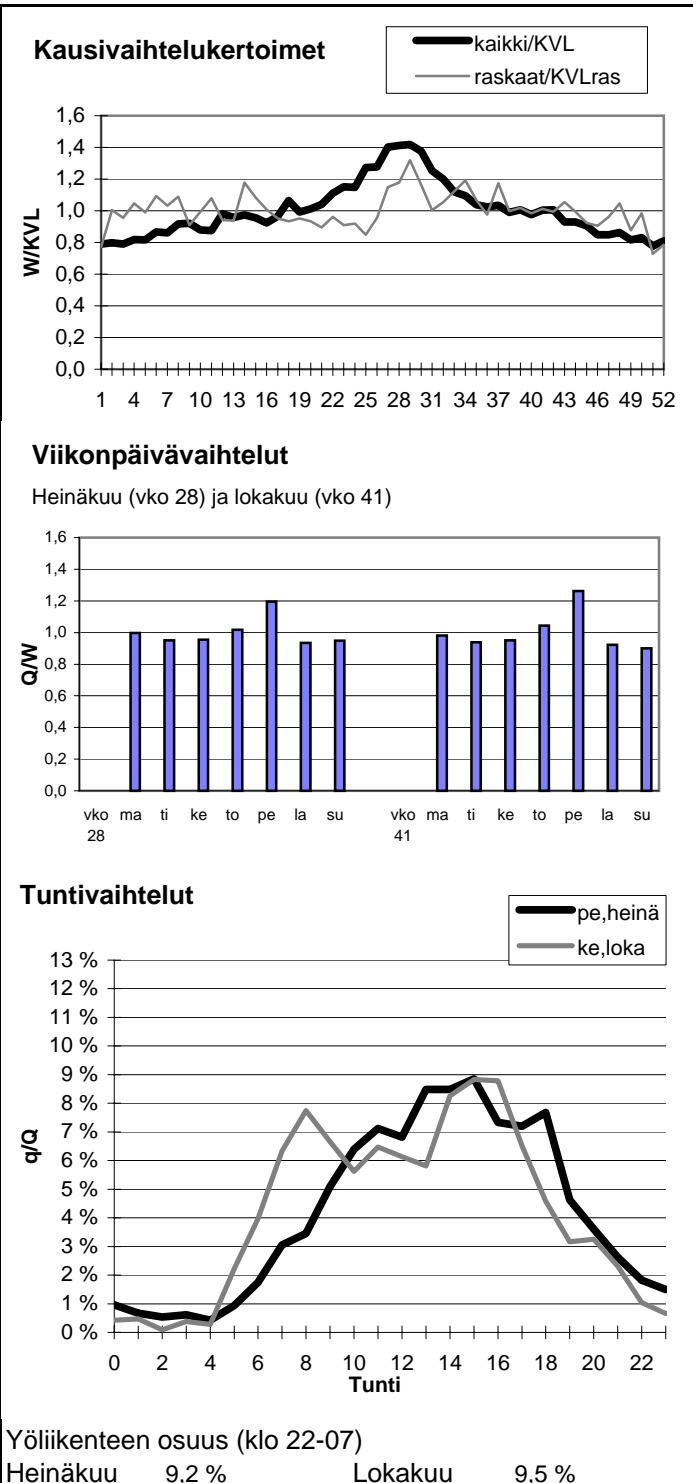

Vuoden 2005 liikennemäärät:

KVL	1438	KVLras	153	Tieosa =	21	Suunta1 =	Iisalmi
KAVL	1407	KAVLras	191	Etäisyys =	2200	Suunta2 =	Haapajärvi
KKVL	1722	KKVLras	143	Kaistoja =	2		

Liikenteen koostumus:

	Ha	Ha+pk	Ha+av	La	Kaip	Kapp	Katp	Kevyet	Raskaat
Arkiliikenne	83,3 %	2,5 %	0,6 %	1,7 %	3,3 %	0,9 %	7,7 %	86,4 %	13,6 %
Koko vuosi	86,0 %	2,7 %	0,6 %	1,4 %	2,7 %	0,7 %	5,9 %	89,4 %	10,6 %

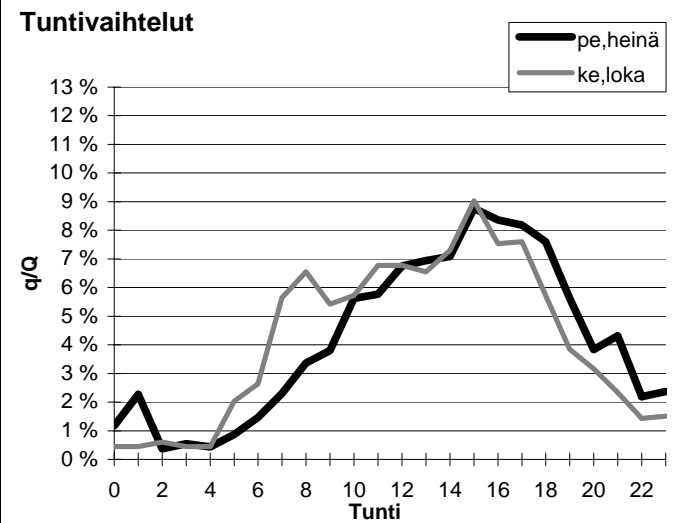
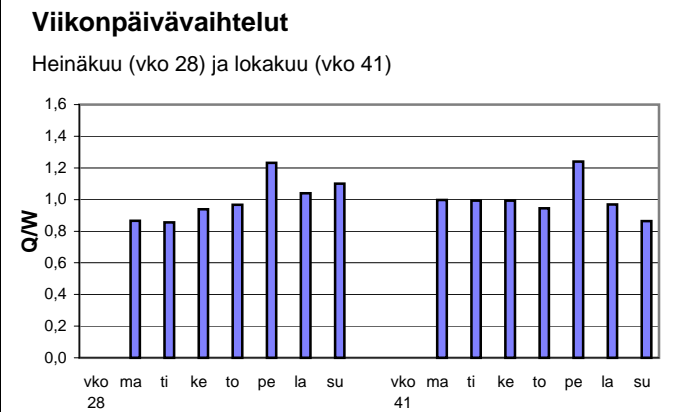
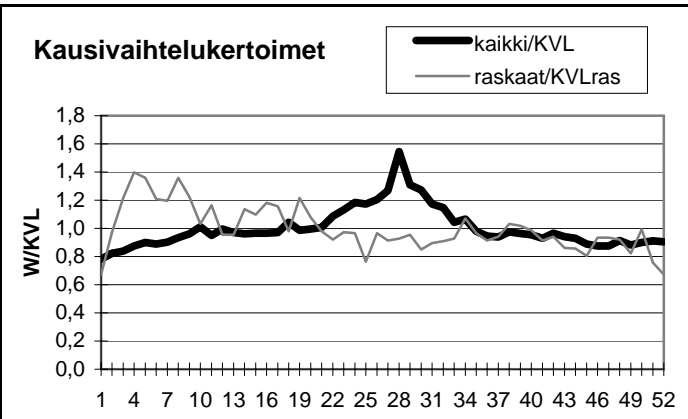

Yöliikenteen osuus (klo 22-07)

Heinäkuu	11,7 %	Lokakuu	10,0 %
----------	--------	---------	--------

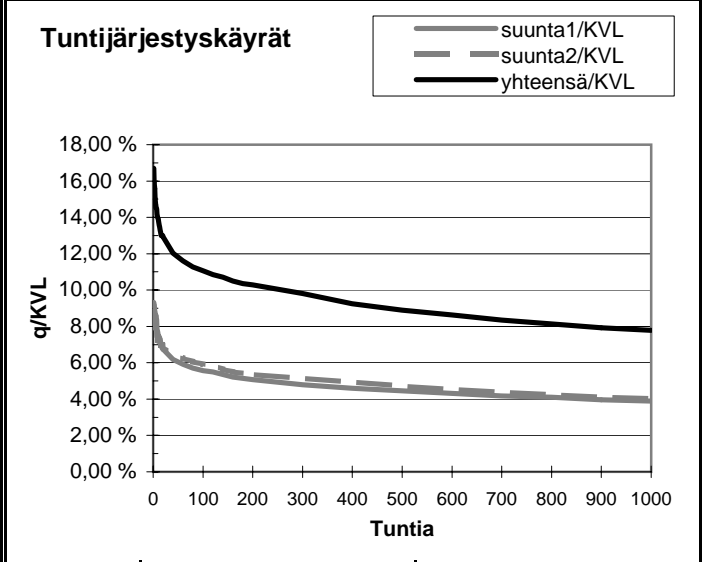
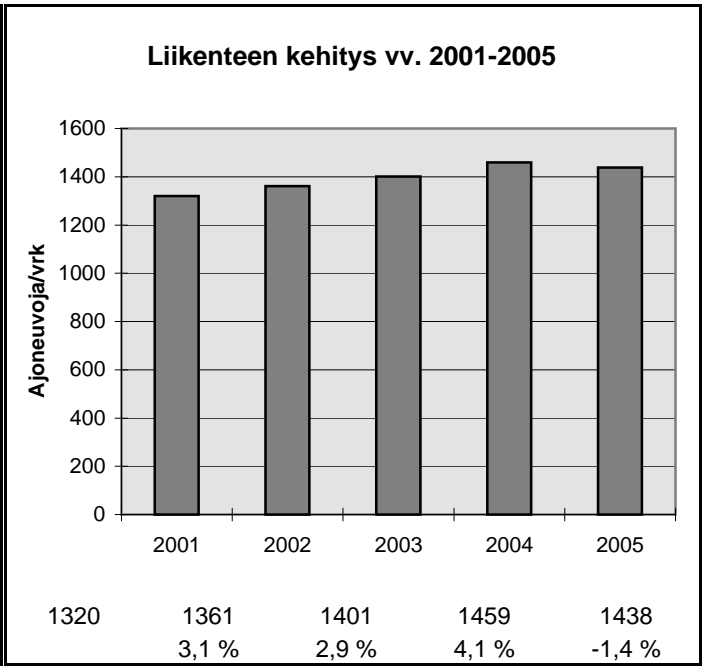

h	q	q/KVL	qras	qras/KVLras
1	240	16,7 %	26	17,0 %
30	179	12,4 %	21	13,7 %
100	159	11,1 %	18	11,8 %
150	153	10,6 %	17	11,1 %
300	141	9,8 %	16	10,5 %
1000	112	7,8 %	12	7,8 %
5000	45	3,1 %	4	2,6 %

Vuoden 2005 liikennemäärät:

KVL	4847	KVLras	457	Tieosa =	323	Suunta1 =	Kuopio
KAVL	4581	KAVLras	570	Etäisyys =	4500	Suunta2 =	Jyväskylä
KKVL	5878	KKVLras	464	Kaistoja =	2		

Liikenteen koostumus:

	Ha	Ha+pk	Ha+av	La	Kaip	Kapp	Katp	Kevyet	Raskaat
Arkiliikenne	85,1 %	2,0 %	0,4 %	1,2 %	2,7 %	0,9 %	7,6 %	87,6 %	12,4 %
Koko vuosi	87,8 %	2,3 %	0,5 %	1,1 %	2,1 %	0,7 %	5,6 %	90,6 %	9,4 %

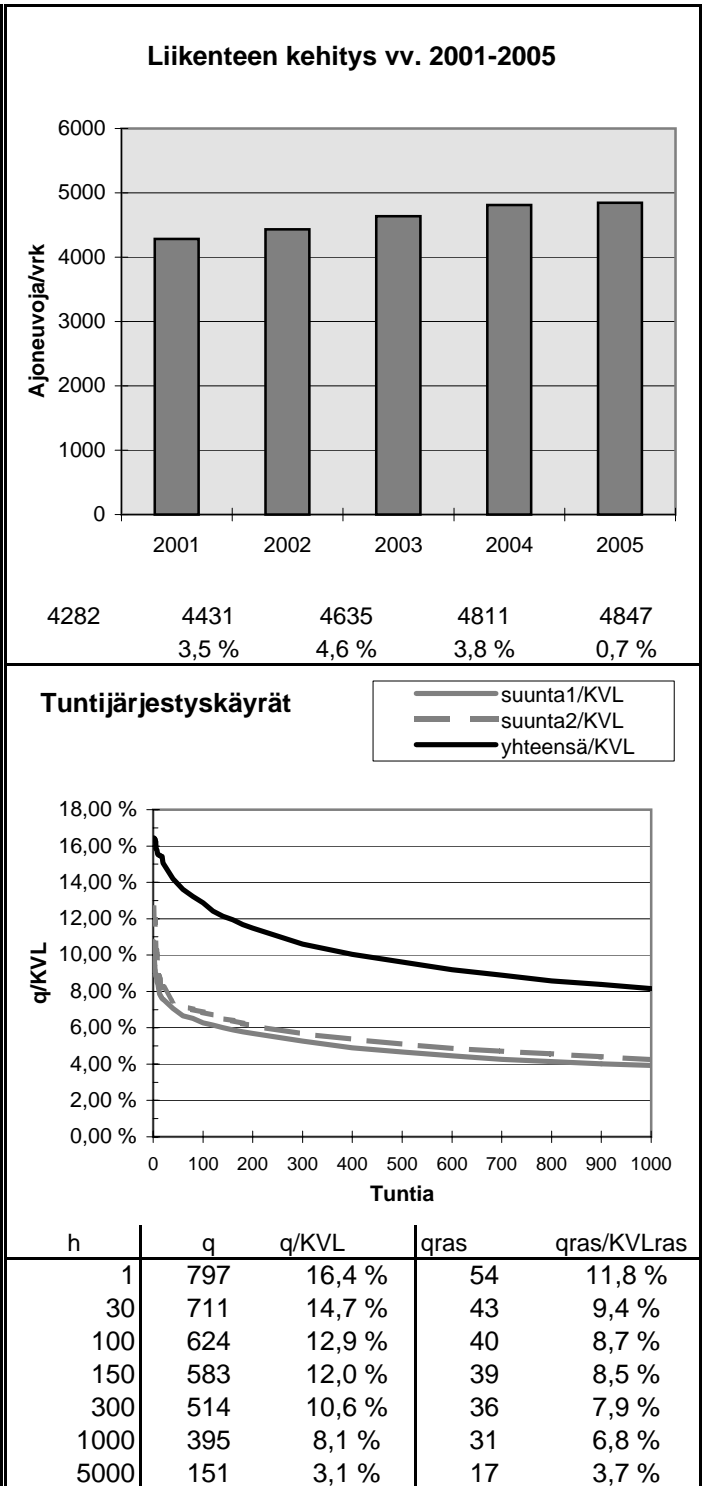
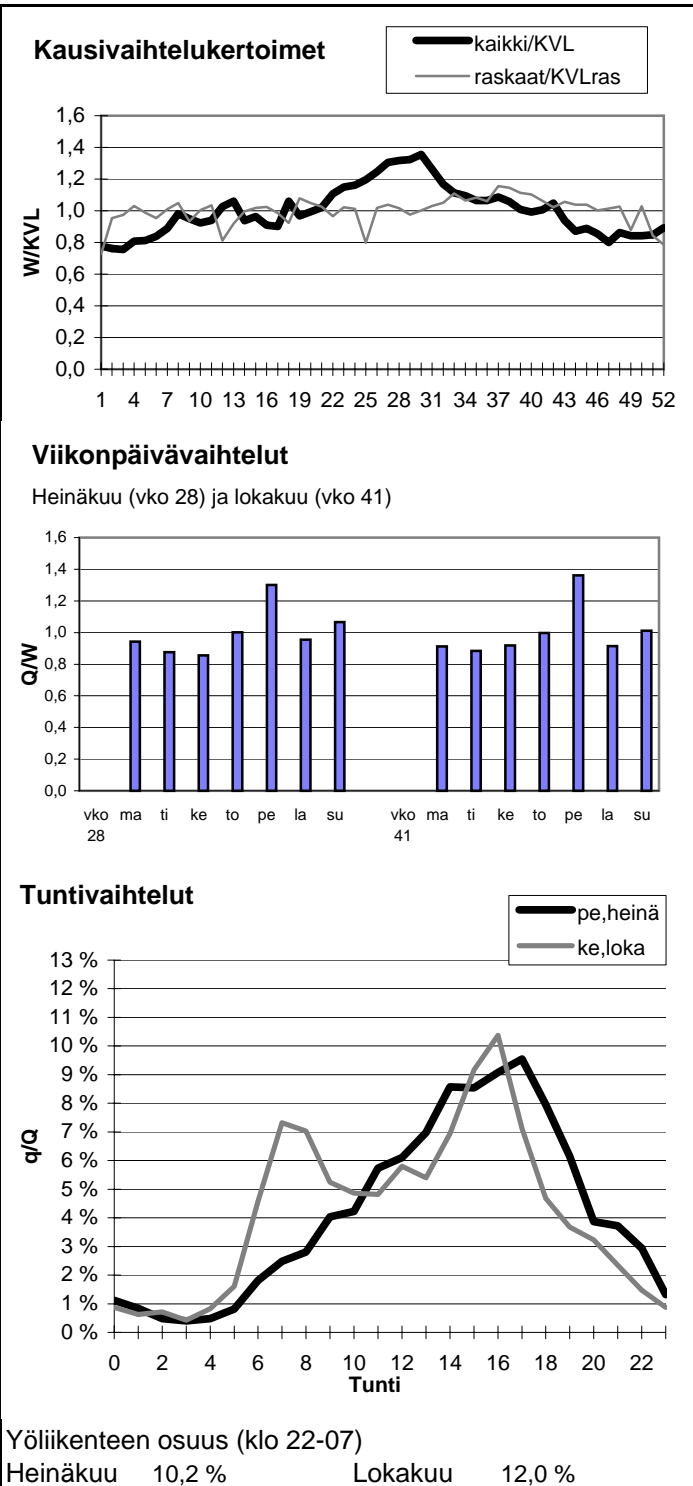

Vuoden 2005 liikennemäärät:

KVL	1646	KVLras	222
KAVL	1593	KAVLras	275
KKVL	1987	KKVLras	224

Tieosa =	28	Suunta1 =	Iisalmi
Etäisyys =	6760	Suunta2 =	Oulu
Kaistoja =	2		

Liikenteen koostumus:

	Ha	Ha+pk	Ha+av	La	Kaip	Kapp	Katp	Kevyet	Raskaat
Arkiliikenne	79,5 %	2,7 %	0,6 %	1,7 %	3,4 %	1,5 %	10,6 %	82,8 %	17,2 %
Koko vuosi	82,8 %	3,0 %	0,7 %	1,5 %	2,7 %	1,3 %	8,0 %	86,5 %	13,5 %

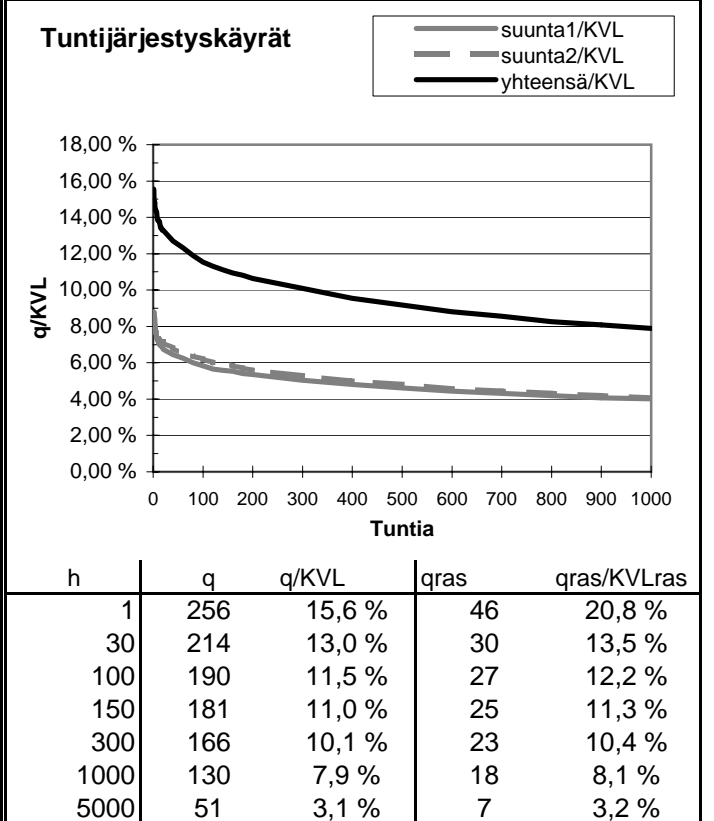
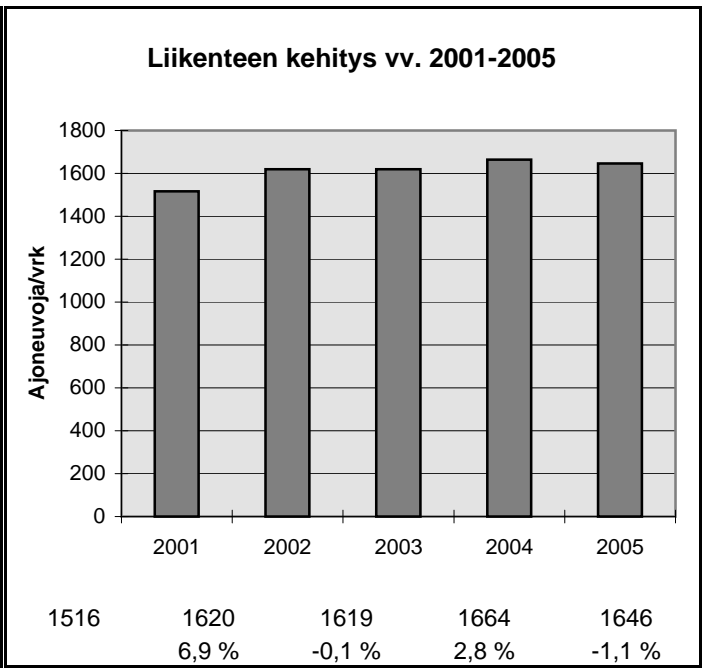
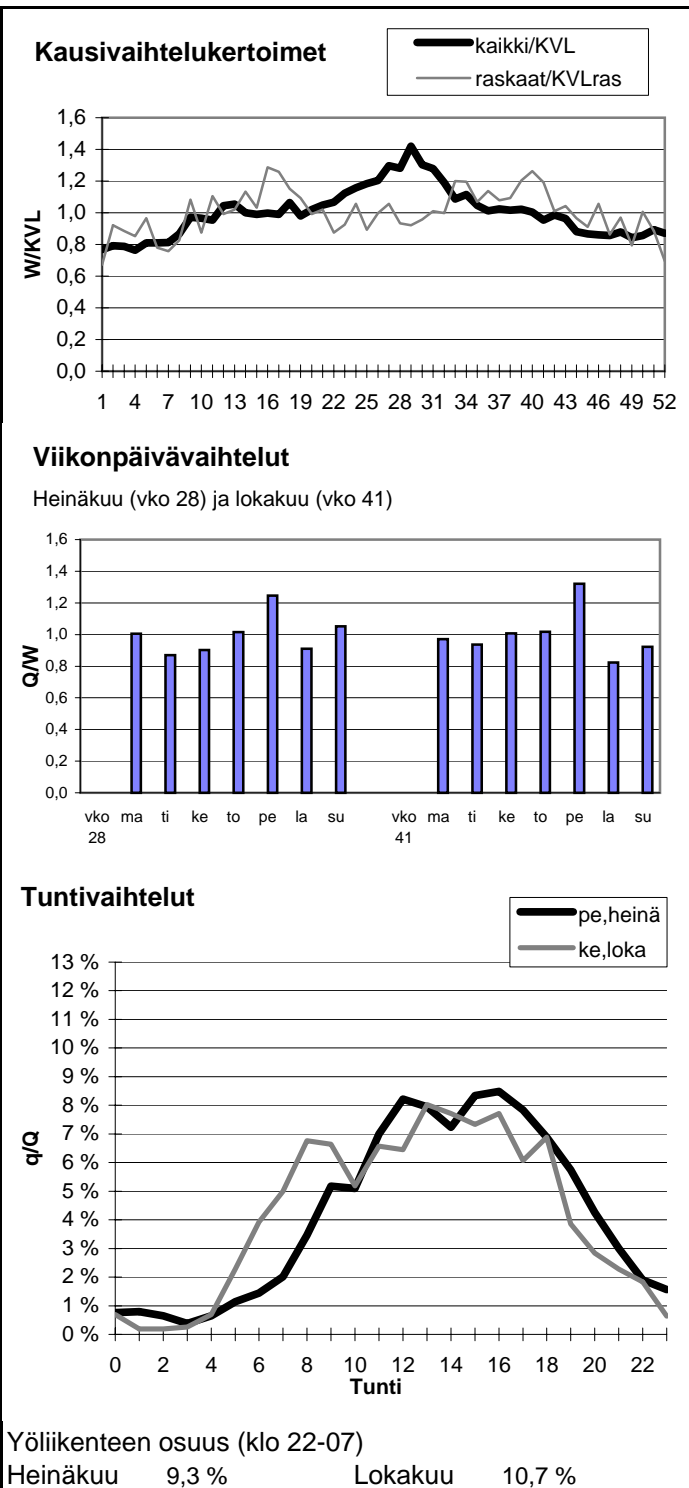

Vuoden 2005 liikennemäärät:

KVL	3286	KVLras	194
KAVL	3112	KAVLras	246
KKVL	3837	KKVLras	197

Tieosa = 6	Suunta1 = Nilsjä
Etäisyys = 3000	Suunta2 = Siilinjärvi
Kaistoja = 2	

Liikenteen koostumus:

	Ha	Ha+pk	Ha+av	La	Kaip	Kapp	Katp	Kevyet	Raskaat
Arkiliikenne	88,8 %	2,9 %	0,4 %	1,3 %	2,7 %	0,4 %	3,5 %	92,1 %	7,9 %
Koko vuosi	90,5 %	3,1 %	0,4 %	1,1 %	2,0 %	0,3 %	2,5 %	94,1 %	5,9 %

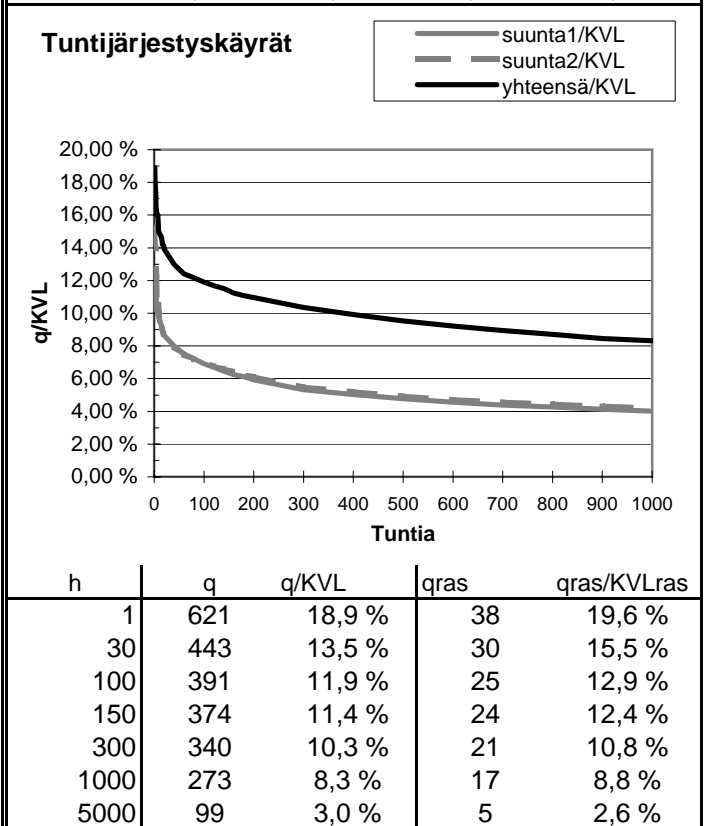
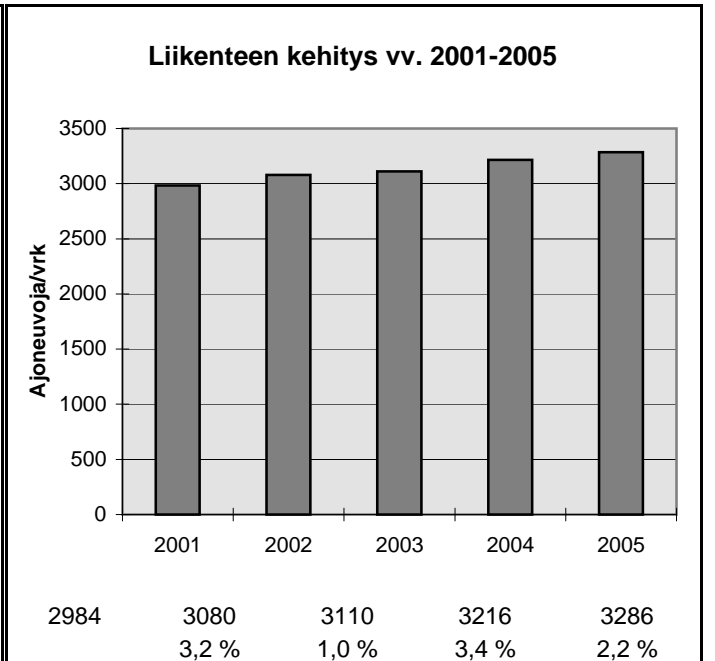
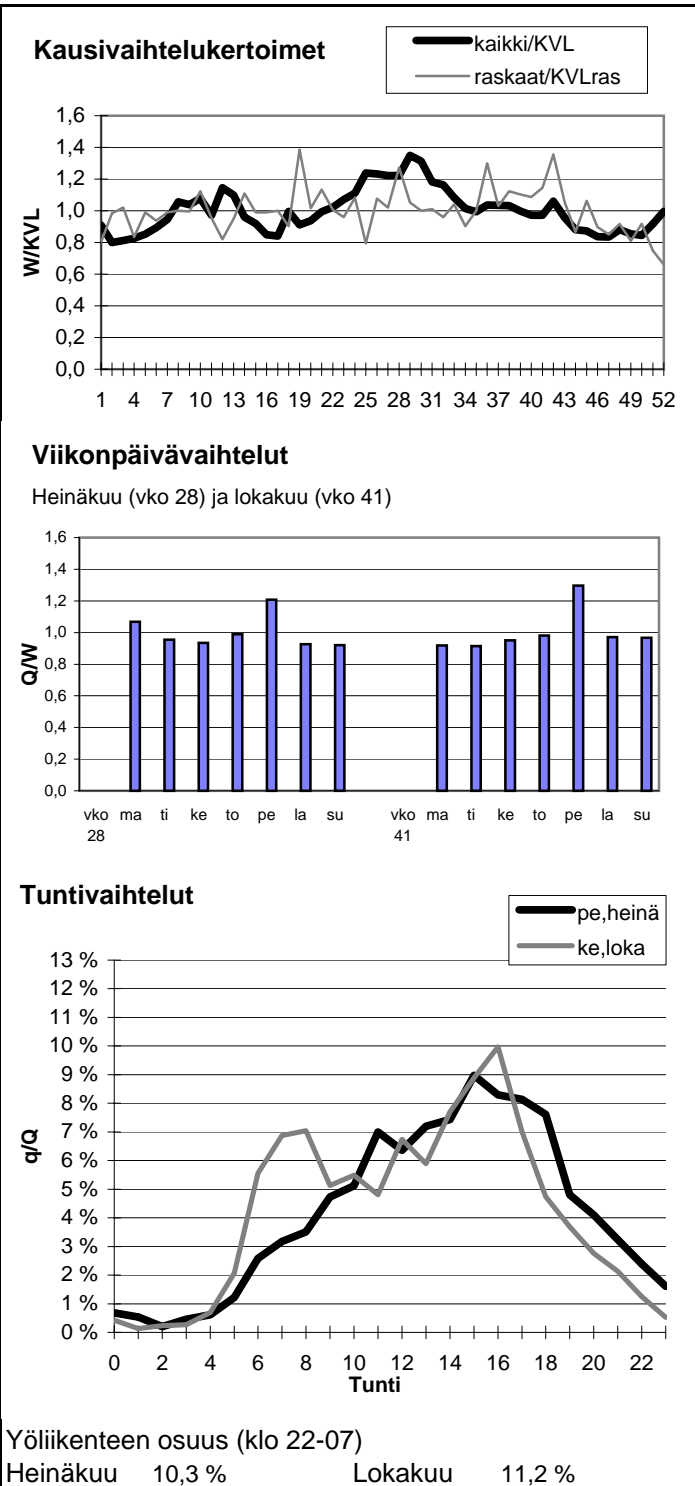

Vuoden 2005 liikennemäärät:

KVL	12578	KVLras	956	Tieosa =	158	Suunta1 =	Kuopio
KAVL	12354	KAVLras	1190	Etäisyys =	1170	Suunta2 =	Varkaus
KKVL	14776	KKVLras	987	Kaistoja =	4		

Liikenteen koostumus:

	Ha	Ha+pk	Ha+av	La	Kaip	Kapp	Katp	Kevyet	Raskaat
Arkiliikenne	87,9 %	2,0 %	0,4 %	0,9 %	3,3 %	1,1 %	4,3 %	90,4 %	9,6 %
Koko vuosi	89,6 %	2,3 %	0,5 %	0,9 %	2,6 %	0,8 %	3,3 %	92,4 %	7,6 %

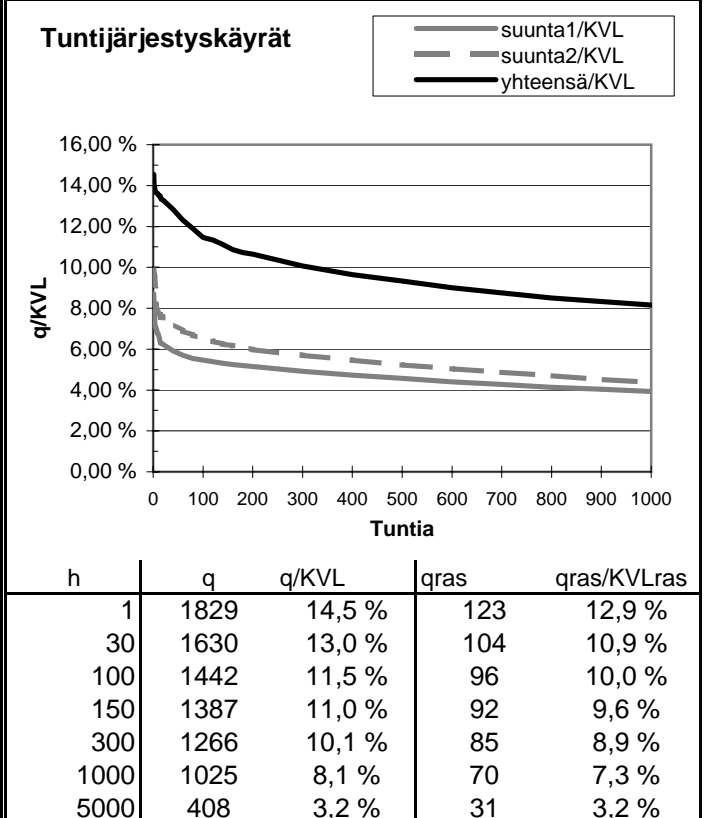
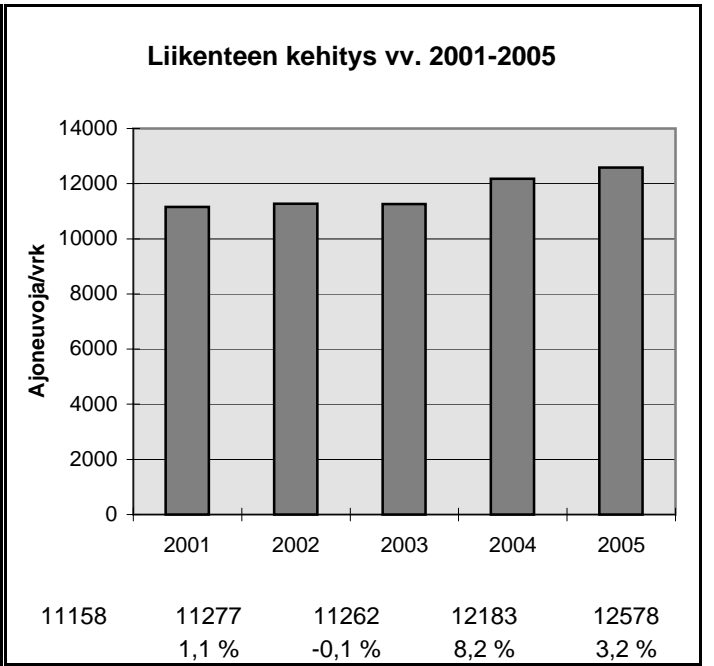
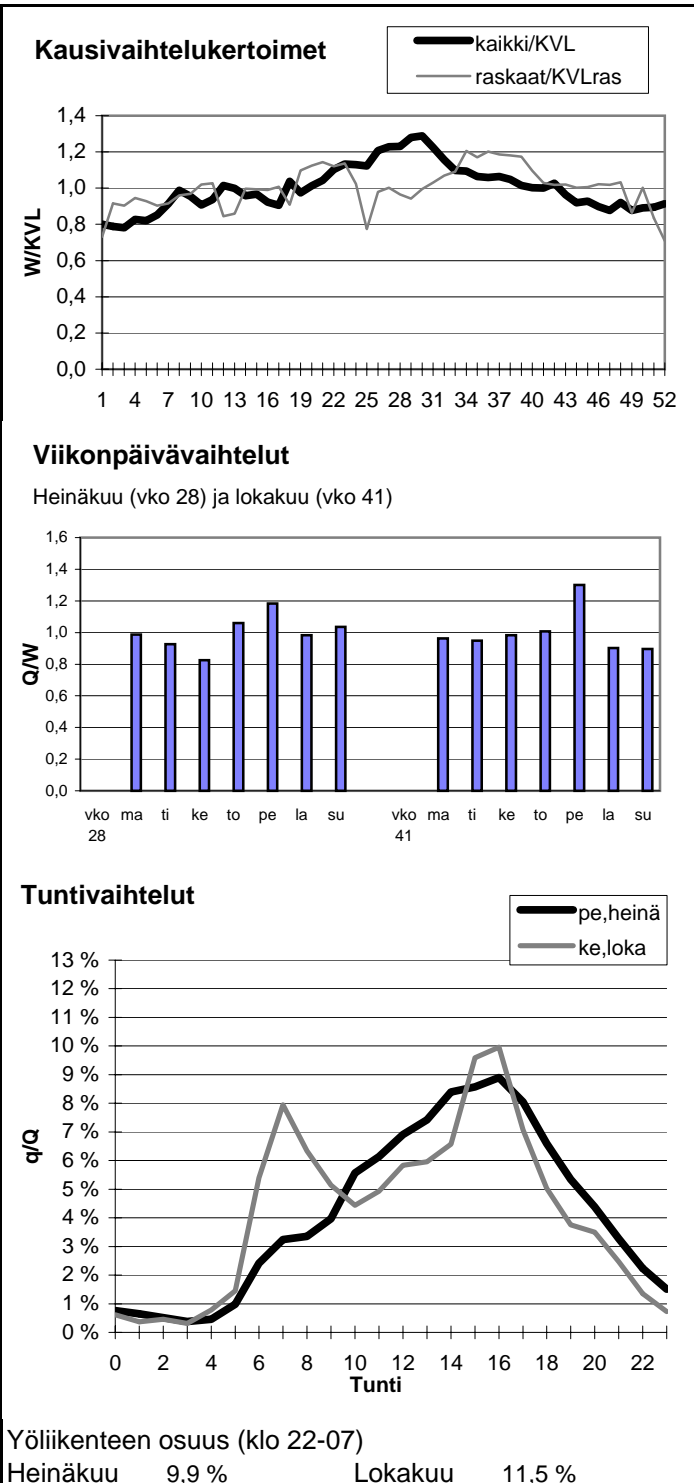

Vuoden 2005 liikennemäärät:

KVL	5492	KVLras	592	Tieosa =	217	Suunta1 =	Kajaani
KAVL	5341	KAVLras	734	Etäisyys =	4750	Suunta2 =	Kuopio
KKVL	6487	KKVLras	605	Kaistoja =	2		

Liikenteen koostumus:

	Ha	Ha+pk	Ha+av	La	Kaip	Kapp	Katp	Kevyet	Raskaat
Arkiliikenne	82,0 %	3,4 %	0,9 %	0,5 %	4,4 %	1,1 %	7,7 %	86,3 %	13,7 %
Koko vuosi	84,7 %	3,6 %	0,9 %	0,5 %	3,5 %	0,8 %	6,0 %	89,2 %	10,8 %

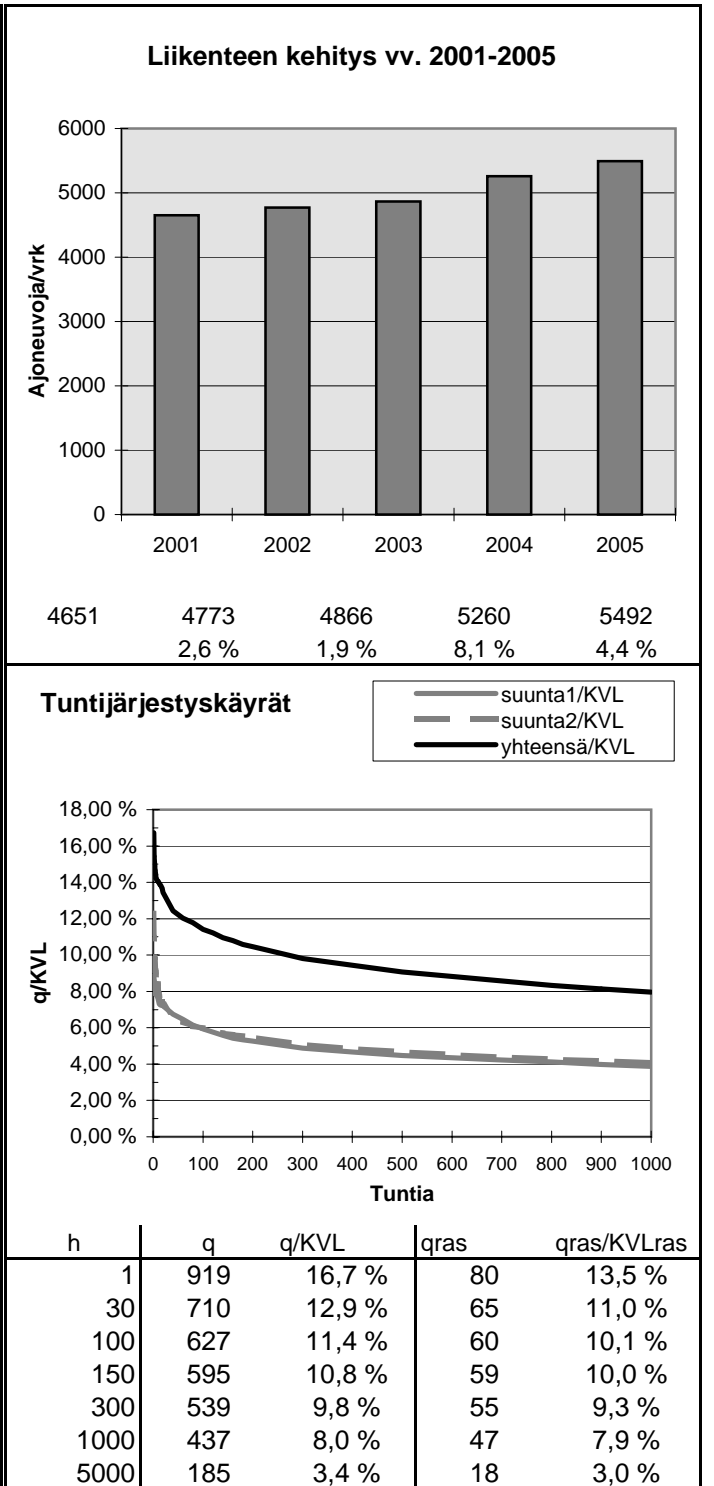
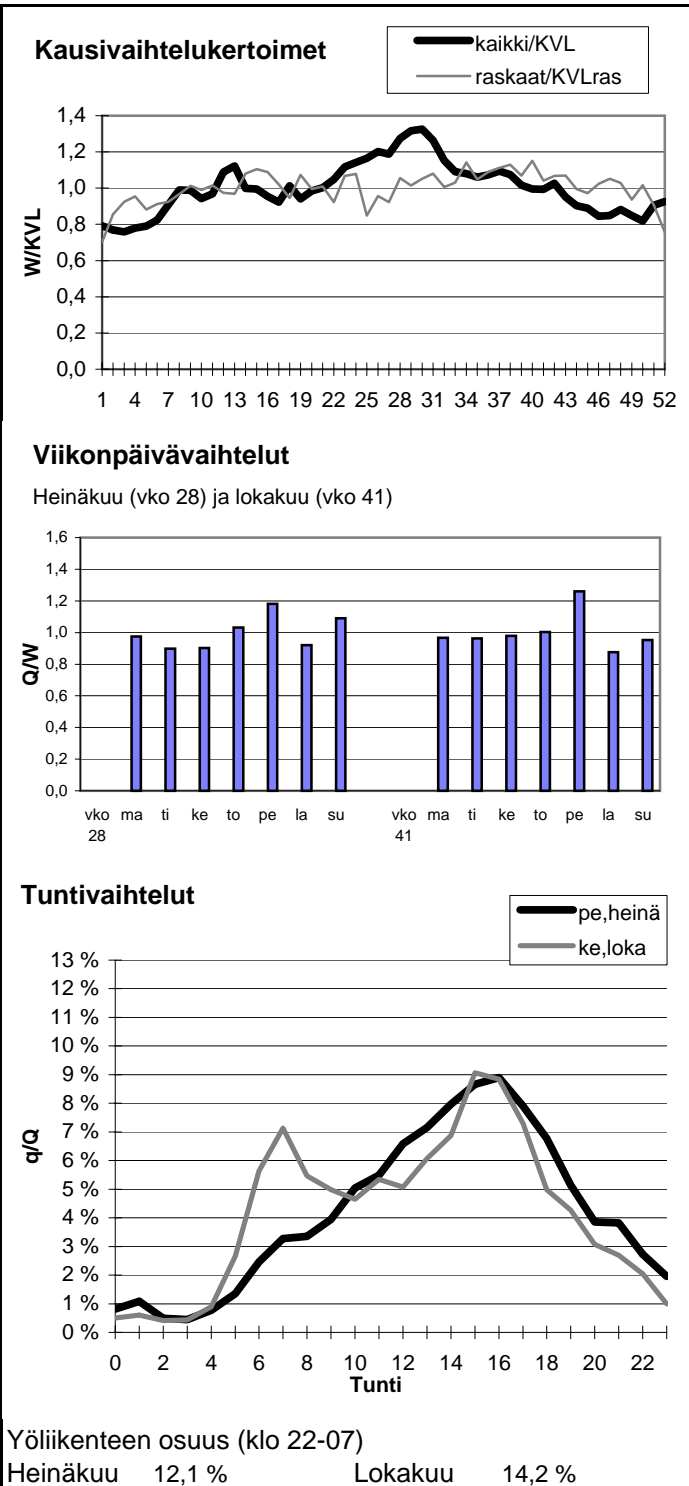

Vuoden 2005 liikennemäärät:

KVL	6471	KVLras	475	Tieosa =	3	Suunta1 =	Joensuu
KAVL	6526	KAVLras	581	Etäisyys =	3786	Suunta2 =	Kuopio
KKVL	7606	KKVLras	503	Kaistoja =	2		

Liikenteen koostumus:

	Ha	Ha+pk	Ha+av	La	Kaip	Kapp	Katp	Kevyet	Raskaat
Arkiliikenne	87,4 %	3,1 %	0,6 %	1,1 %	2,9 %	0,6 %	4,4 %	91,1 %	8,9 %
Koko vuosi	88,7 %	3,3 %	0,6 %	0,9 %	2,4 %	0,5 %	3,5 %	92,7 %	7,3 %

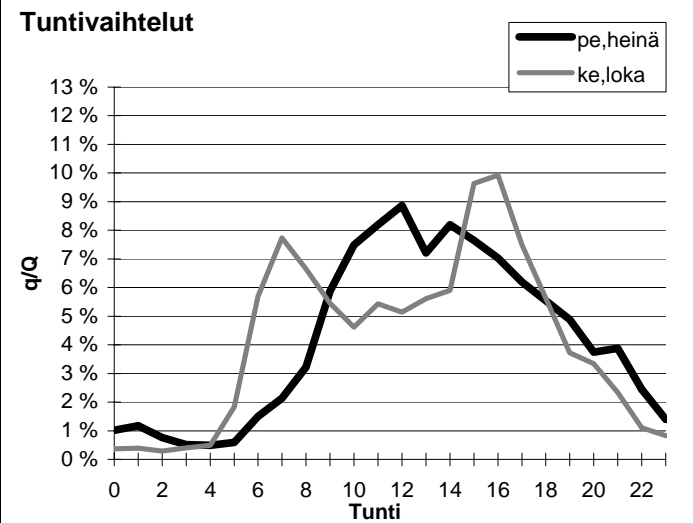
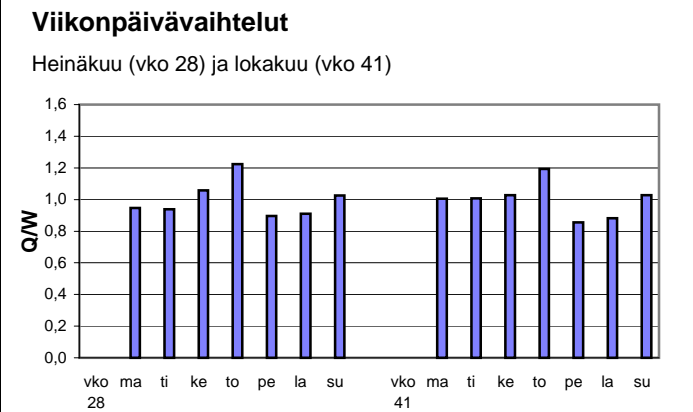
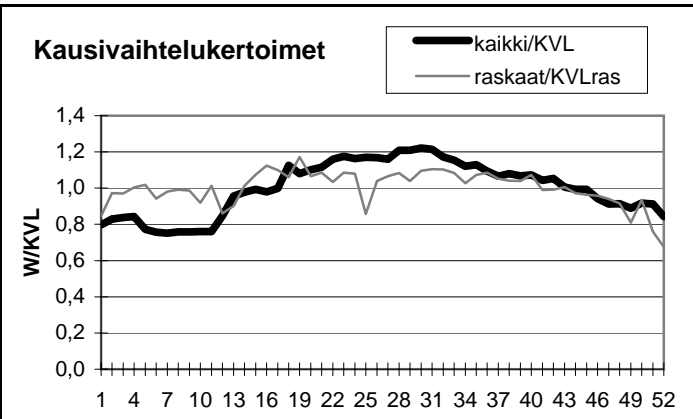

Yöliikenteen osuus (klo 22-07)

Heinäkuu	9,9 %	Lokakuu	11,4 %
----------	-------	---------	--------

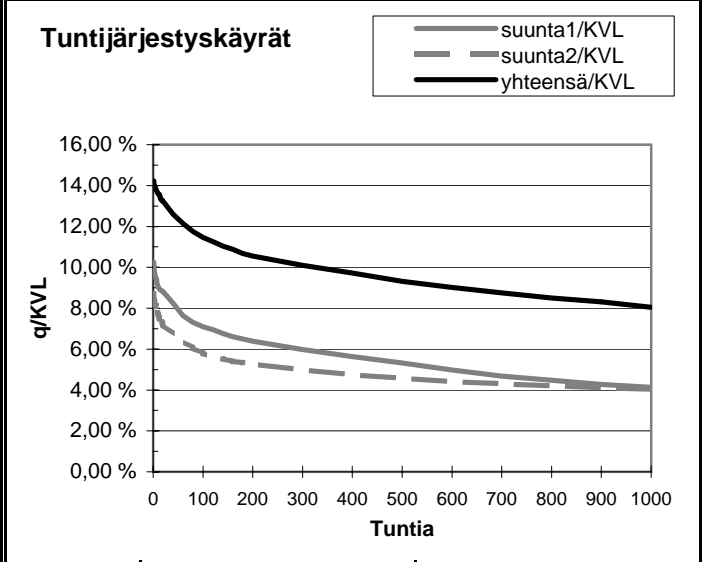
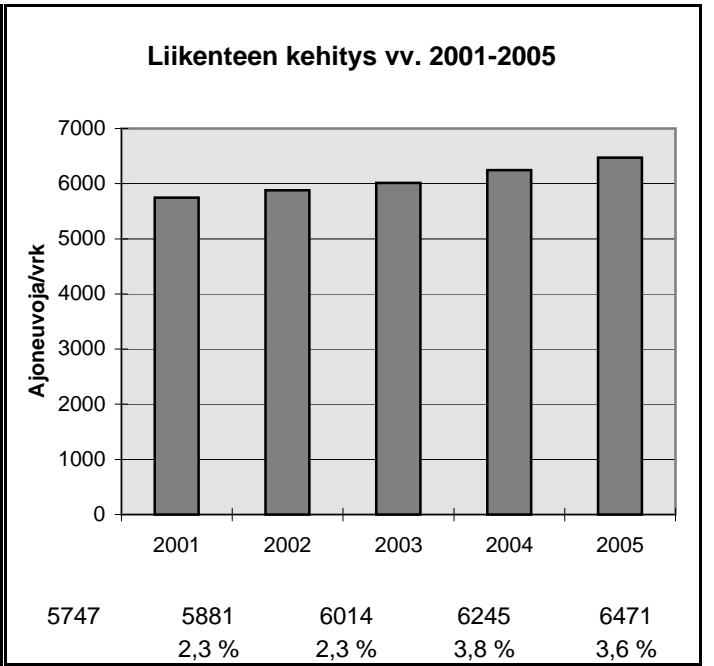

h	q	q/KVL	qras	qras/KVLras
1	921	14,2 %	57	12,0 %
30	838	13,0 %	49	10,3 %
100	742	11,5 %	45	9,5 %
150	711	11,0 %	44	9,3 %
300	653	10,1 %	41	8,6 %
1000	521	8,1 %	35	7,4 %
5000	199	3,1 %	16	3,4 %

Vuoden 2005 liikennemäärät:

KVL	28522	KVLras	1818	Tieosa =	201	Suunta1 =	Siilinjärvi
KAVL	30387	KAVLras	2293	Etäisyys =	2150	Suunta2 =	Kuopio
KKVL	30232	KKVLras	1883	Kaistoja =	4		

Liikenteen koostumus:

	Ha	Ha+pk	Ha+av	La	Kaip	Kapp	Katp	Kevyet	Raskaat
Arkiliikenne	90,5 %	1,6 %	0,3 %	0,7 %	3,1 %	0,5 %	3,3 %	92,5 %	7,5 %
Koko vuosi	91,5 %	1,7 %	0,4 %	0,6 %	2,6 %	0,4 %	2,7 %	93,6 %	6,4 %

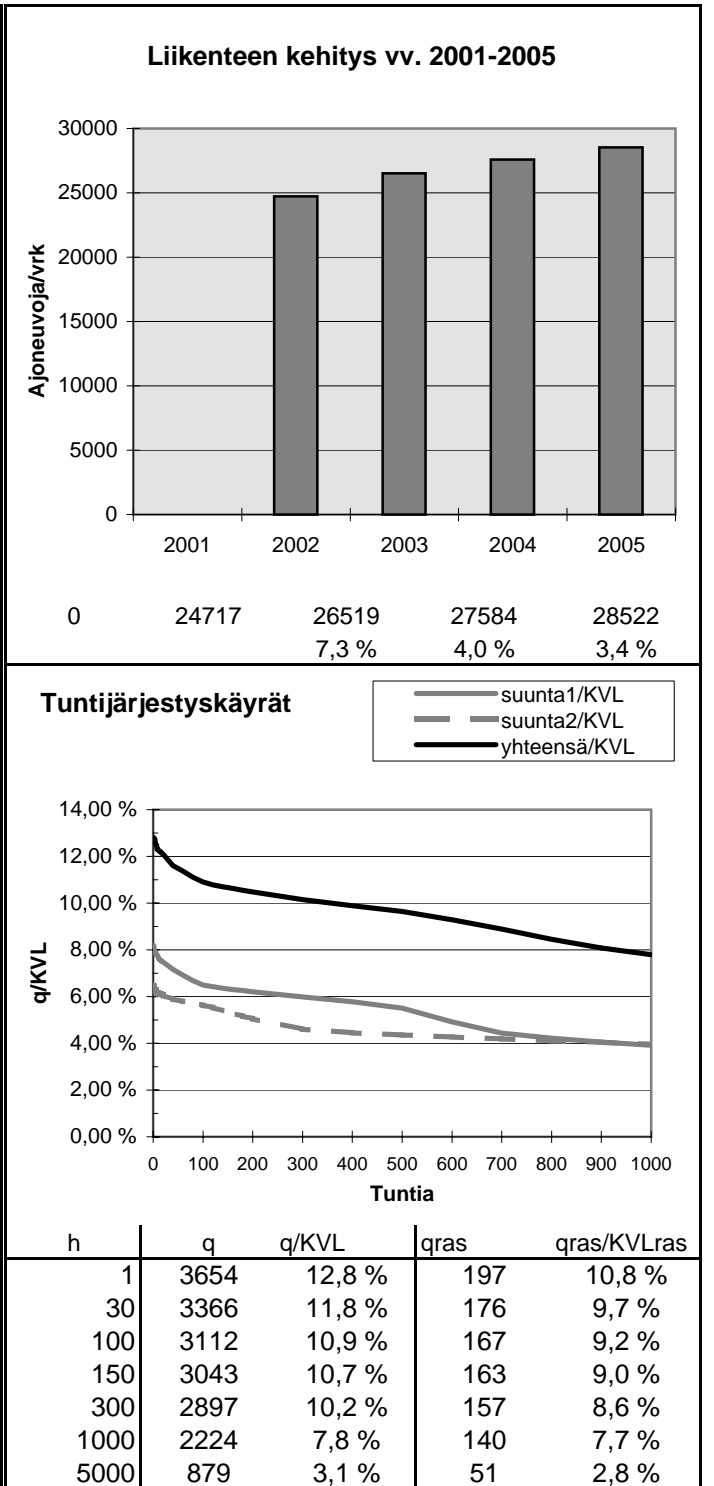
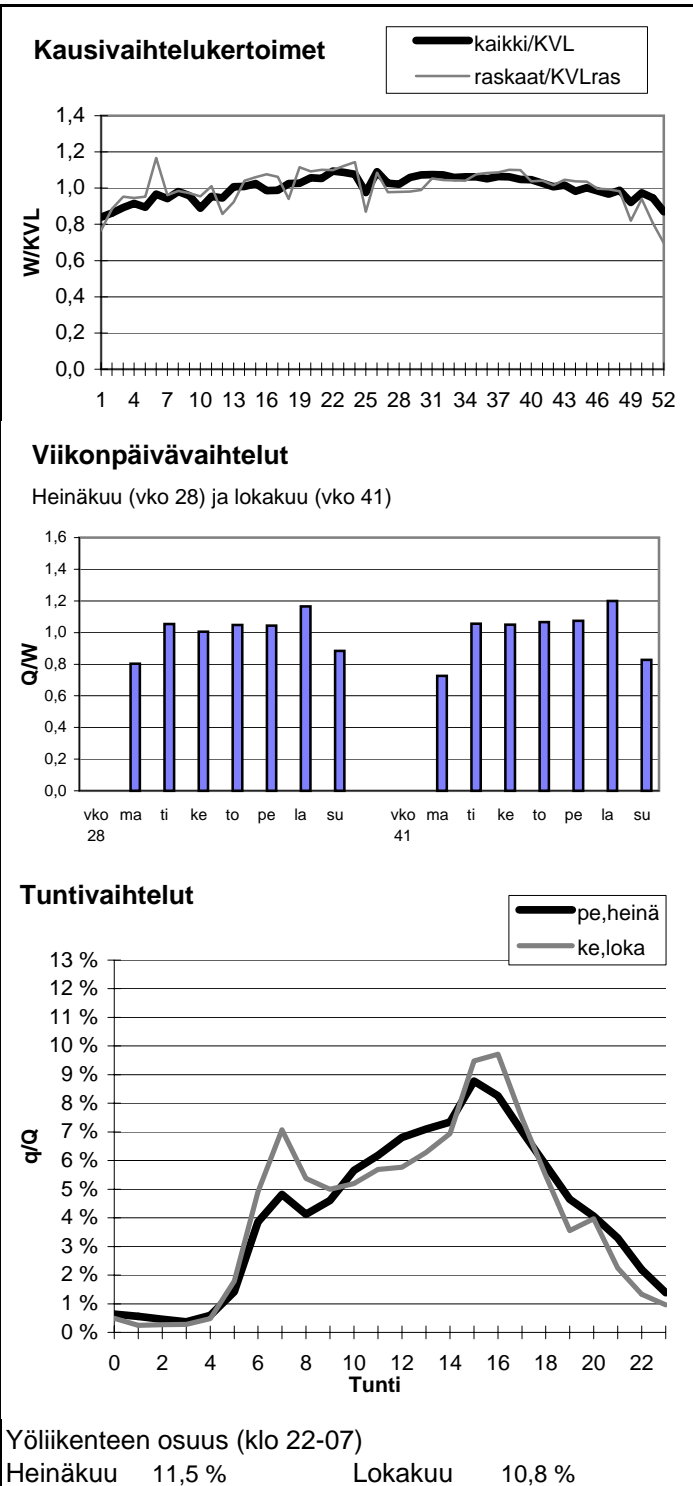

Vuoden 2005 liikennemäärät:

KVL	29220	KVLras	1852	Tieosa =	202	Suunta1 =	Siilinjärvi
KAVL	31035	KAVLras	2343	Etäisyys =	1750	Suunta2 =	Kuopio
KKVL	31100	KKVLras	1925	Kaistoja =	4		

Liikenteen koostumus:

	Ha	Ha+pk	Ha+av	La	Kaip	Kapp	Katp	Kevyet	Raskaat
Arkiliikenne	90,5 %	1,7 %	0,3 %	1,0 %	2,9 %	0,5 %	3,2 %	92,5 %	7,5 %
Koko vuosi	91,5 %	1,8 %	0,3 %	0,9 %	2,4 %	0,4 %	2,6 %	93,7 %	6,3 %

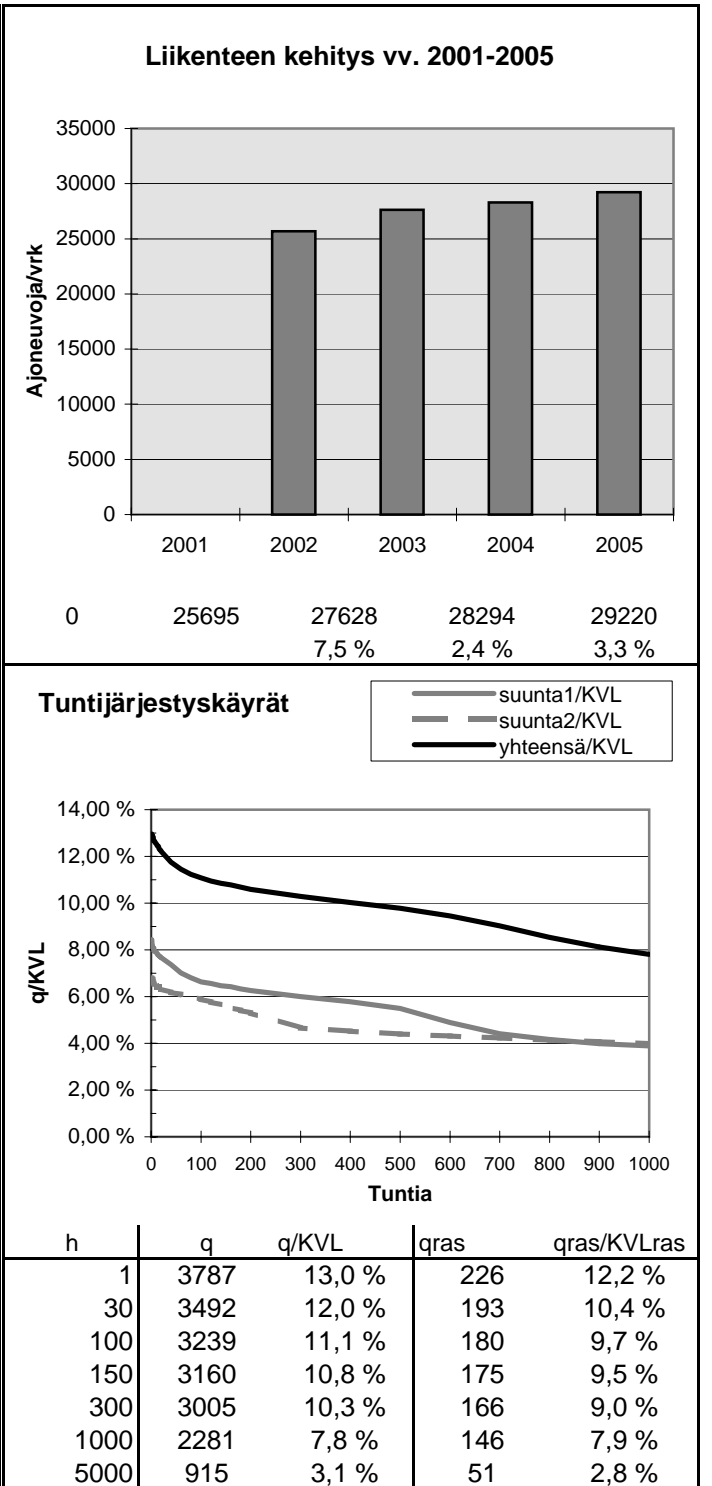
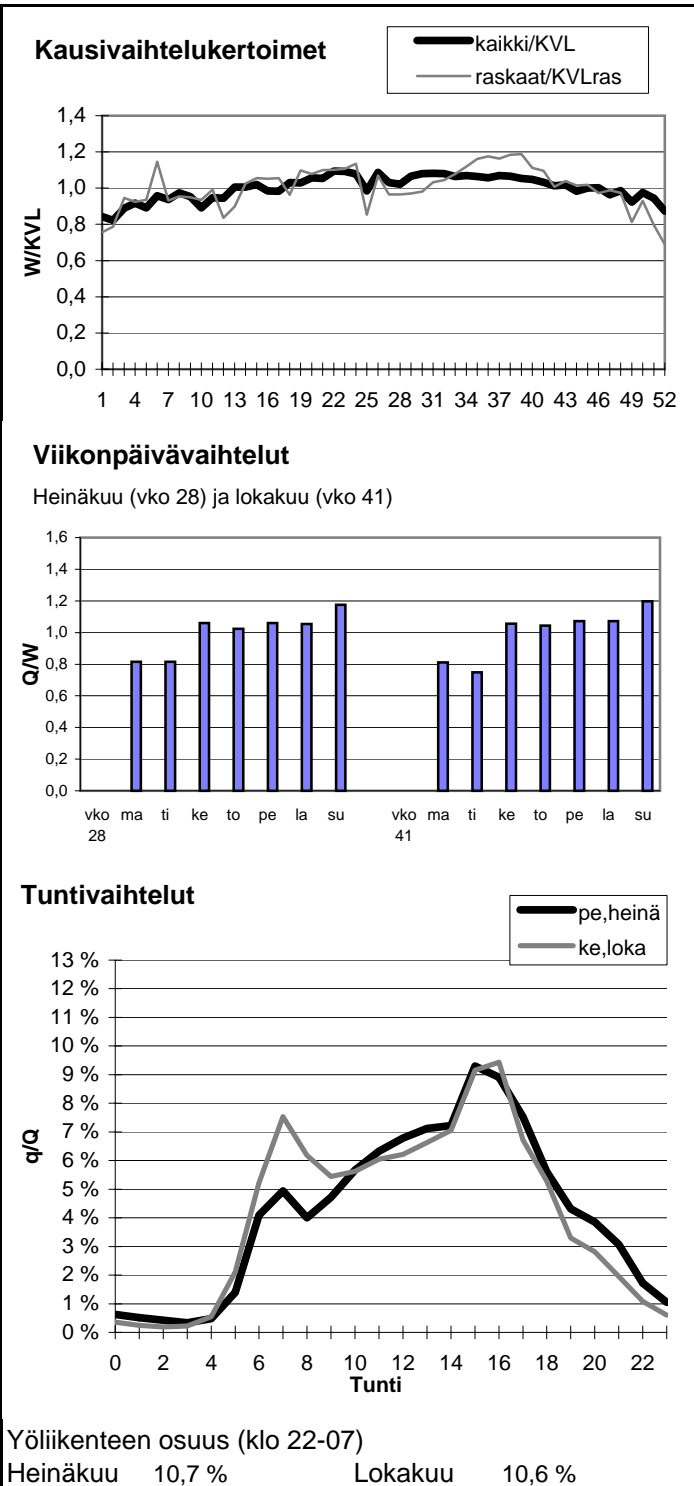

Vuoden 2005 liikennemäärät:

KVL	12903	KVLras	1372
KAVL	13305	KAVLras	1711
KKVL	13738	KKVLras	1362

Tieosa =	303	Suunta1 =	Äänekoski
Etäisyys =	3210	Suunta2 =	Jyväskylä
Kaistoja =	2		

Liikenteen koostumus:

	Ha	Ha+pk	Ha+av	La	Kaip	Kapp	Katp	Kevyet	Raskaat
Arkiliikenne	84,4 %	2,2 %	0,6 %	1,3 %	2,8 %	1,7 %	7,1 %	87,1 %	12,9 %
Koko vuosi	86,3 %	2,4 %	0,6 %	1,2 %	2,4 %	1,3 %	5,7 %	89,4 %	10,6 %

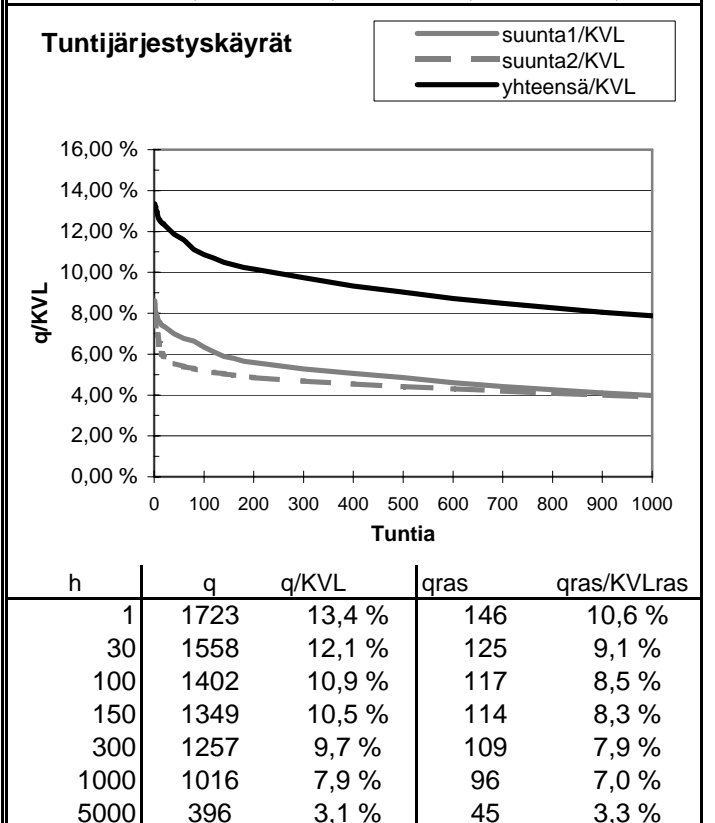
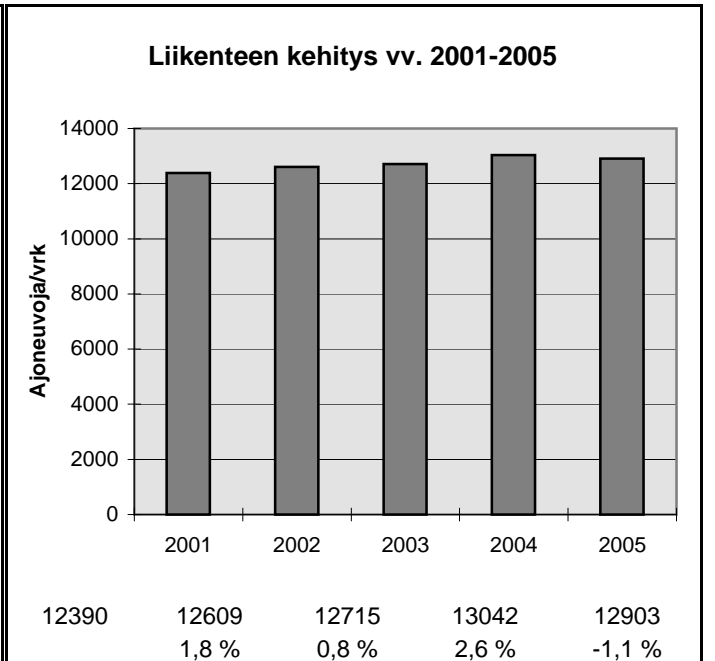
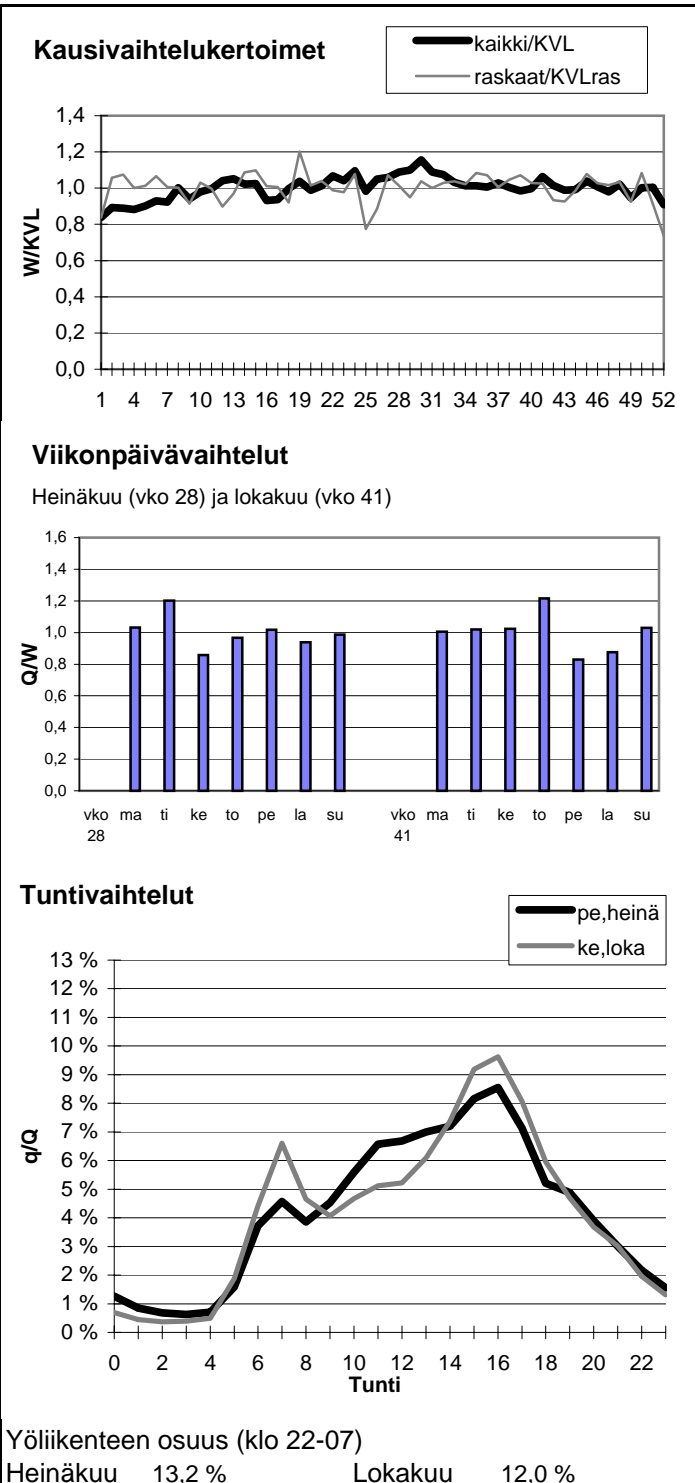

Vuoden 2005 liikennemäärät:

KVL	5482	KVLras	726	Tieosa =	310	Suunta1 =	Viitasaari
KAVL	5004	KAVLras	908	Etäisyys =	1450	Suunta2 =	Äänekoski
KKVL	6874	KKVLras	732	Kaistoja =	2		

Liikenteen koostumus:

	Ha	Ha+pk	Ha+av	La	Kaip	Kapp	Katp	Kevyet	Raskaat
Arkiliikenne	78,4 %	2,9 %	0,6 %	1,2 %	2,0 %	2,5 %	12,4 %	81,9 %	18,1 %
Koko vuosi	82,9 %	3,2 %	0,6 %	1,1 %	1,6 %	1,8 %	8,7 %	86,8 %	13,2 %

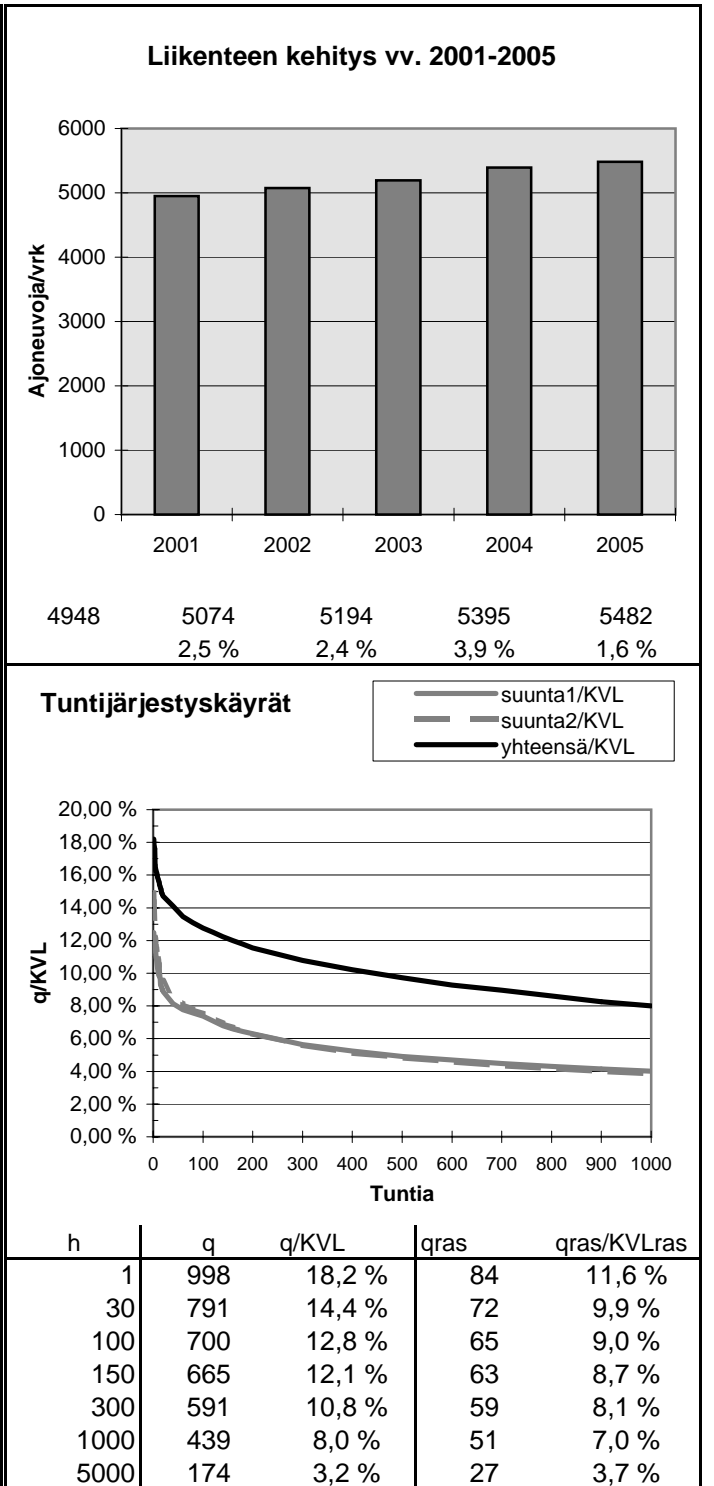
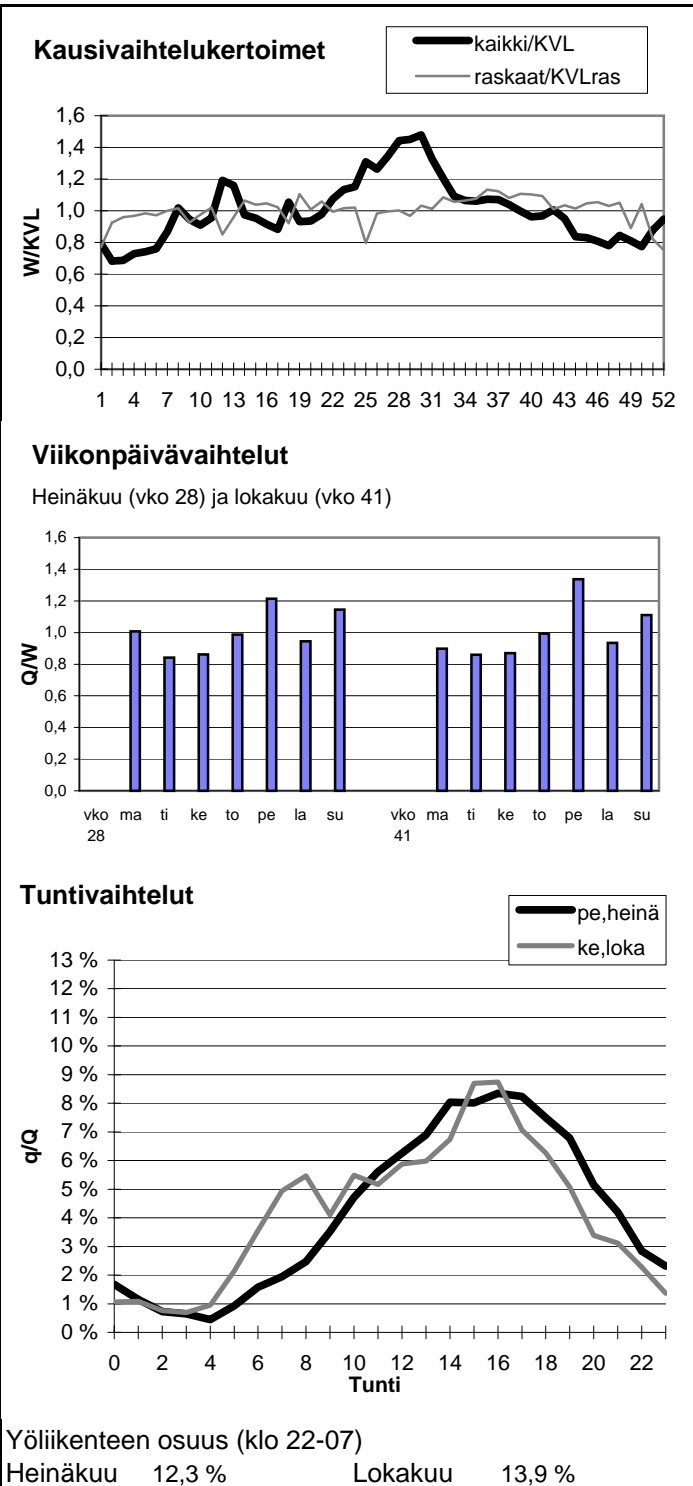

Vuoden 2005 liikennemäärät:

KVL	9032	KVLras	875
KAVL	8630	KAVLras	1087
KKVL	10892	KKVLras	885

Tieosa =	305	Suunta1 =	Kuopio
Etäisyys =	3273	Suunta2 =	Jyväskylä
Kaistoja =	2		

Liikenteen koostumus:

	Ha	Ha+pk	Ha+av	La	Kaip	Kapp	Katp	Kevyet	Raskaat
Arkiliikenne	84,7 %	2,2 %	0,5 %	0,9 %	2,8 %	1,3 %	7,6 %	87,4 %	12,6 %
Koko vuosi	87,4 %	2,5 %	0,5 %	0,9 %	2,2 %	0,9 %	5,6 %	90,3 %	9,7 %

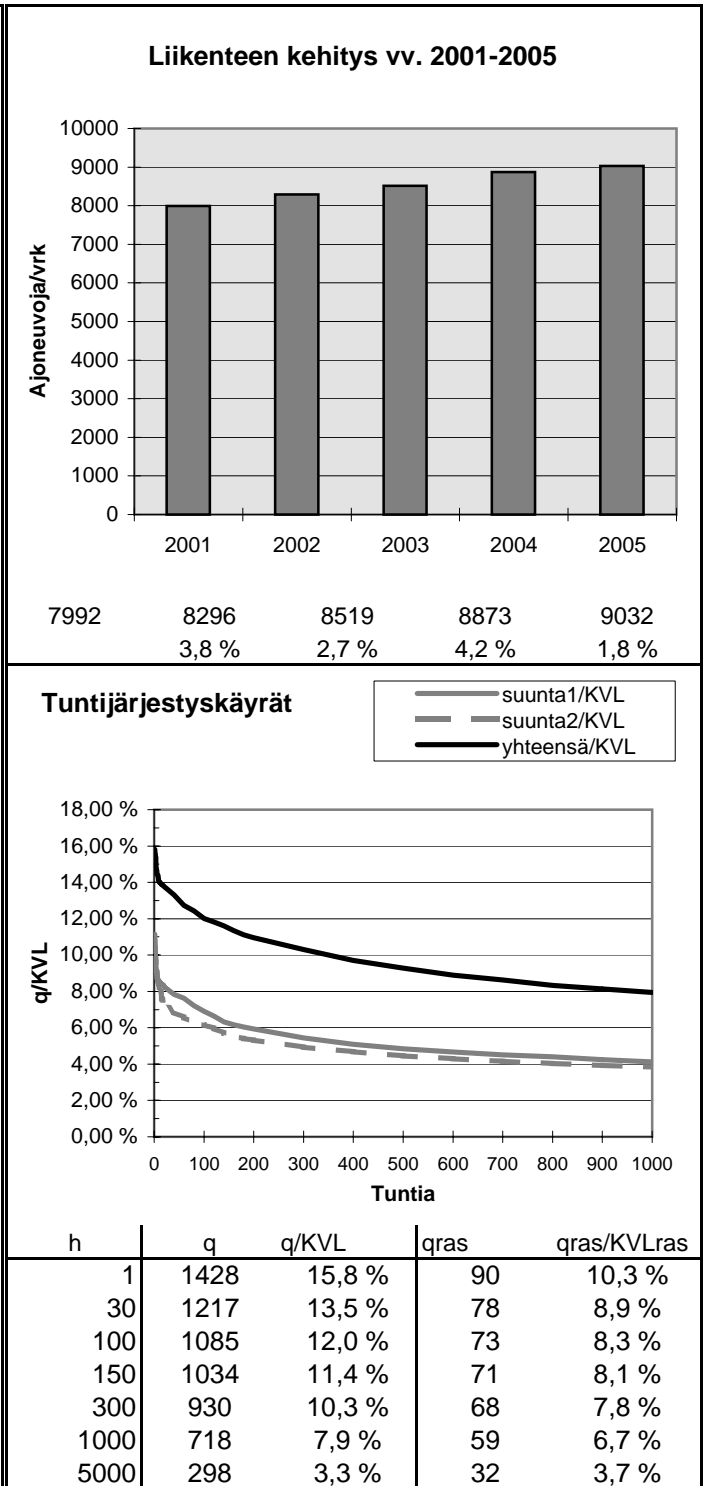
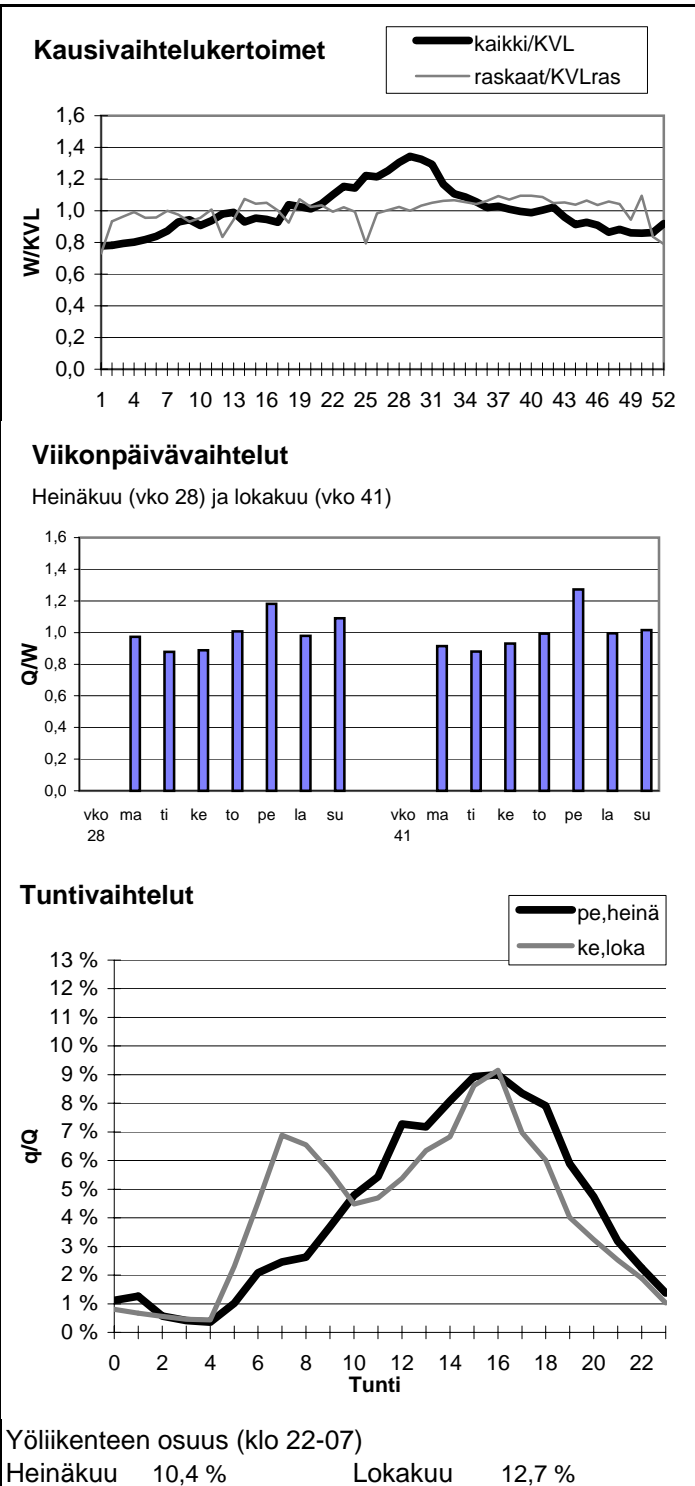

Vuoden 2005 liikennemäärät:

KVL	2430	KVLras	321
KAVL	2351	KAVLras	395
KKVL	2905	KKVLras	313

Tieosa =	131	Suunta1 =	Äänekoski
Etäisyys =	2211	Suunta2 =	Kyyjärvi
Kaistoja =	2		

Liikenteen koostumus:

	Ha	Ha+pk	Ha+av	La	Kaip	Kapp	Katp	Kevyet	Raskaat
Arkiliikenne	79,8 %	2,7 %	0,7 %	1,8 %	3,2 %	2,0 %	9,9 %	83,2 %	16,8 %
Koko vuosi	83,2 %	2,9 %	0,7 %	1,7 %	2,5 %	1,4 %	7,6 %	86,8 %	13,2 %

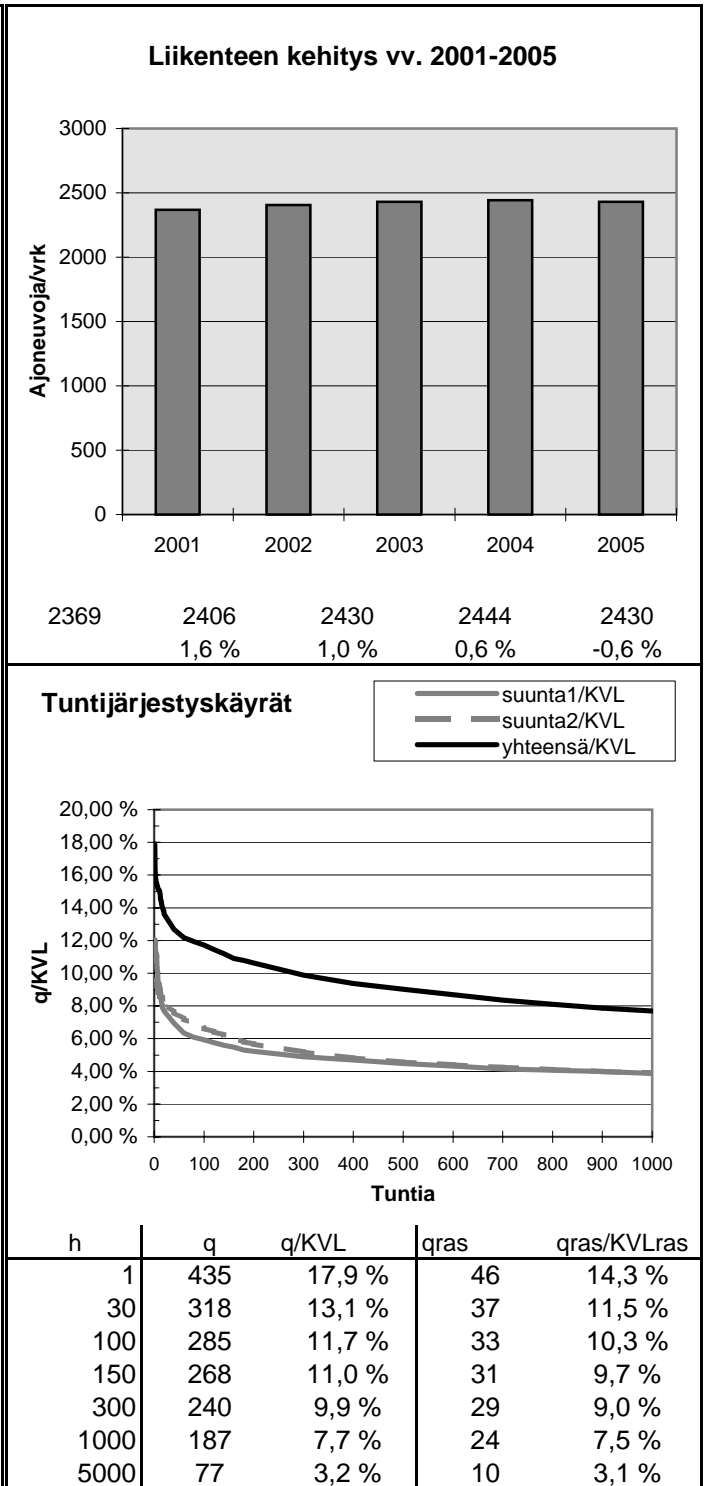
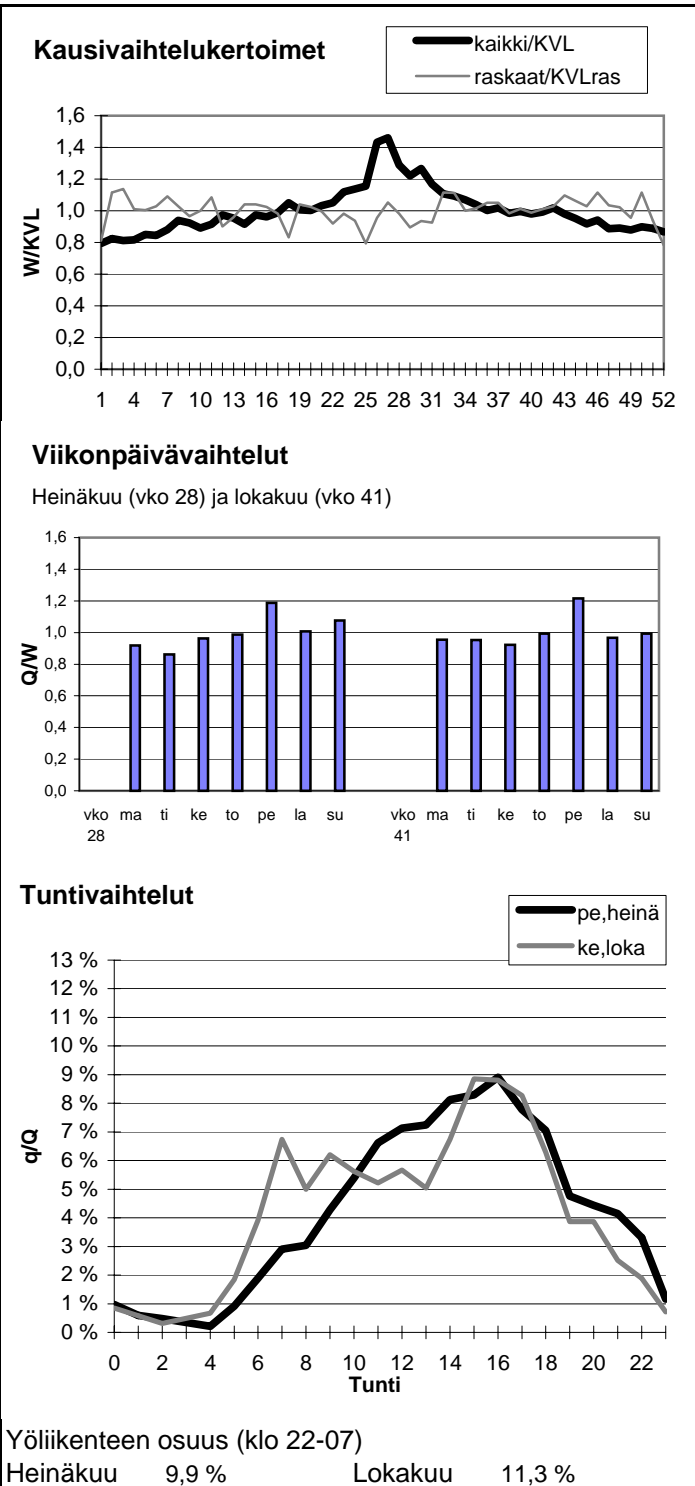

Vuoden 2005 liikennemäärät:

KVL	2471	KVLras	229
KAVL	2461	KAVLras	291
KKVL	3090	KKVLras	219

Tieosa =	217	Suunta1 =	Jyväskylä
Etäisyys =	4363	Suunta2 =	Virrat
Kaistoja =	2		

Liikenteen koostumus:

	Ha	Ha+pk	Ha+av	La	Kaip	Kapp	Katp	Kevyet	Raskaat
Arkiliikenne	85,5 %	2,2 %	0,4 %	1,0 %	3,8 %	0,8 %	6,1 %	88,2 %	11,8 %
Koko vuosi	87,8 %	2,4 %	0,5 %	1,0 %	3,0 %	0,6 %	4,7 %	90,7 %	9,3 %

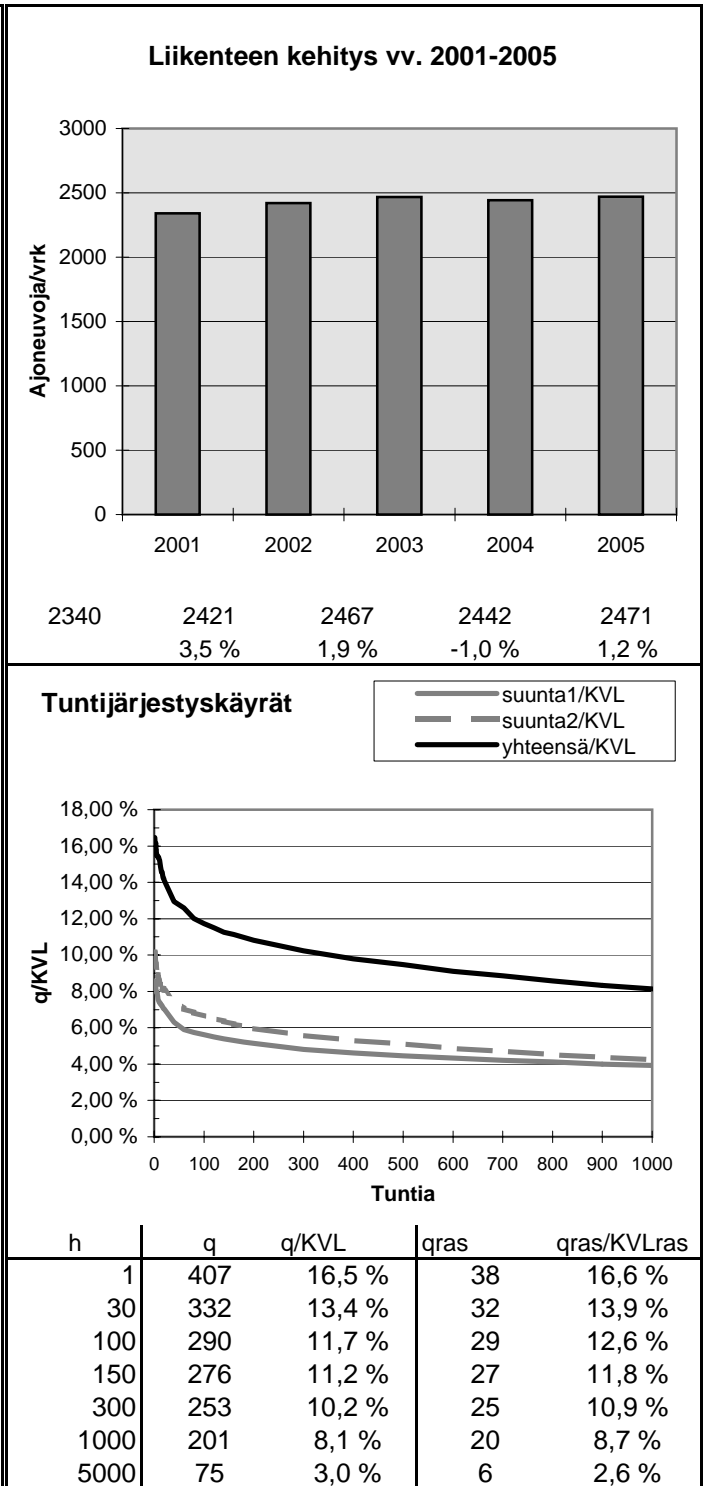
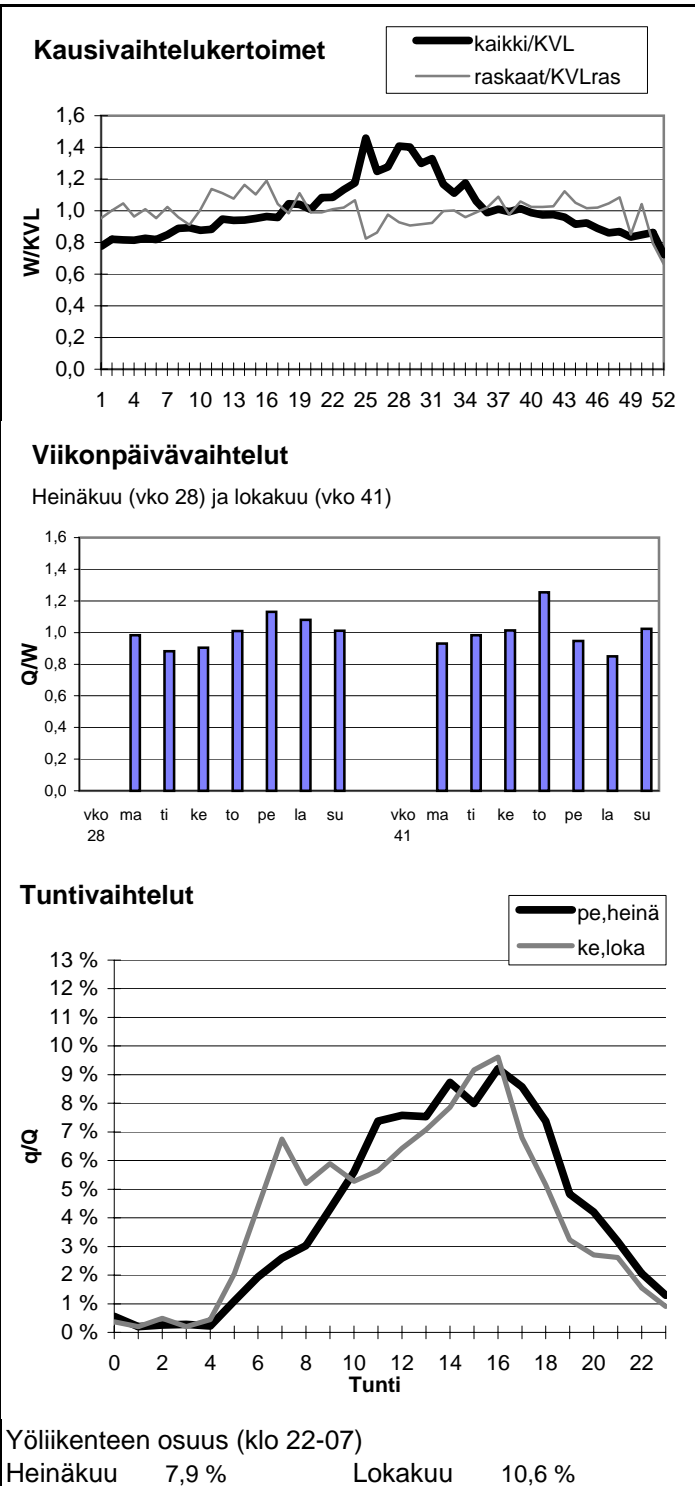

Vuoden 2005 liikennemäärät:

KVL	1823	KVLras	175	Tieosa =	20	Suunta1 =	Keuruu
KAVL	1700	KAVLras	223	Etäisyys =	7259	Suunta2 =	Mänttä
KKVL	2400	KKVLras	157	Kaistoja =	2		

Liikenteen koostumus:

	Ha	Ha+pk	Ha+av	La	Kaip	Kapp	Katp	Kevyet	Raskaat
Arkiliikenne	84,0 %	2,4 %	0,5 %	1,2 %	2,9 %	1,2 %	7,8 %	86,9 %	13,1 %
Koko vuosi	87,2 %	2,6 %	0,6 %	1,1 %	2,2 %	0,8 %	5,4 %	90,4 %	9,6 %

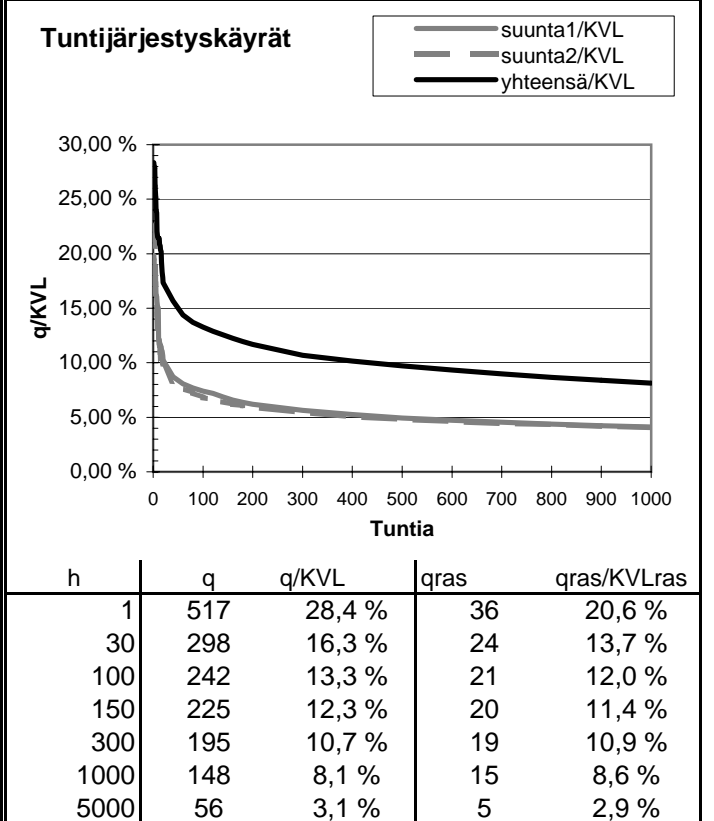
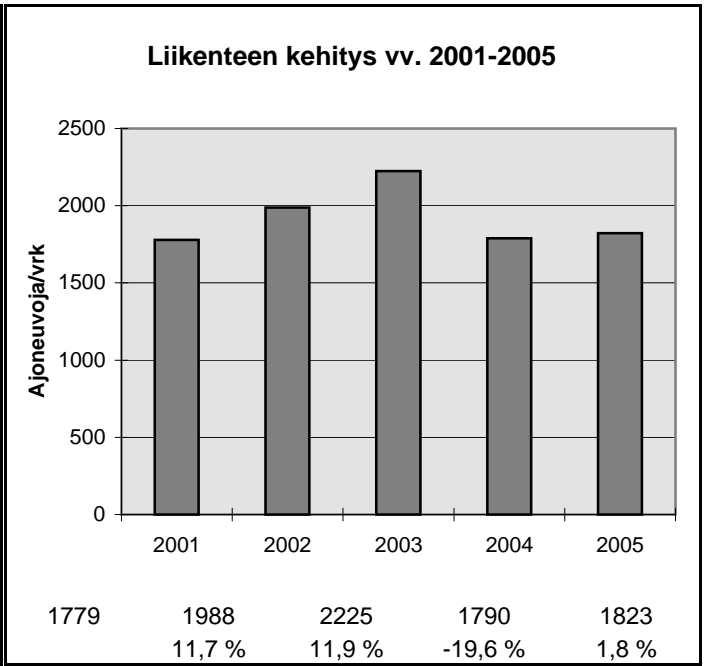
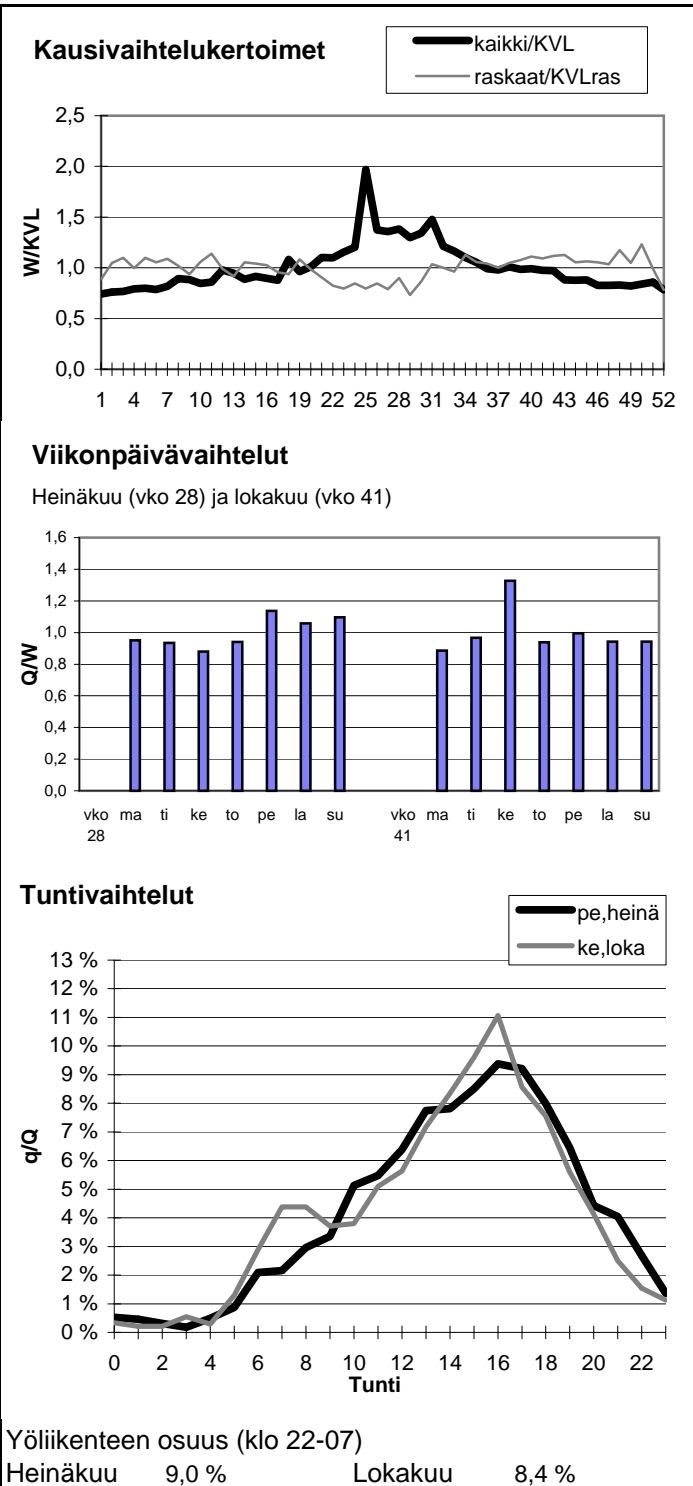

Vuoden 2005 liikennemäärät:

KVL	2660	KVLras	283
KAVL	2140	KAVLras	348
KKVL	3700	KKVLras	300

Tieosa =	13	Suunta1 =	Jämsä
Etäisyys =	3194	Suunta2 =	Lahti
Kaistoja =	2		

Liikenteen koostumus:

	Ha	Ha+pk	Ha+av	La	Kaip	Kapp	Katp	Kevyet	Raskaat
Arkiliikenne	80,1 %	2,9 %	0,7 %	1,6 %	3,2 %	2,7 %	8,8 %	83,7 %	16,3 %
Koko vuosi	85,4 %	3,2 %	0,7 %	1,4 %	2,2 %	1,7 %	5,4 %	89,3 %	10,7 %

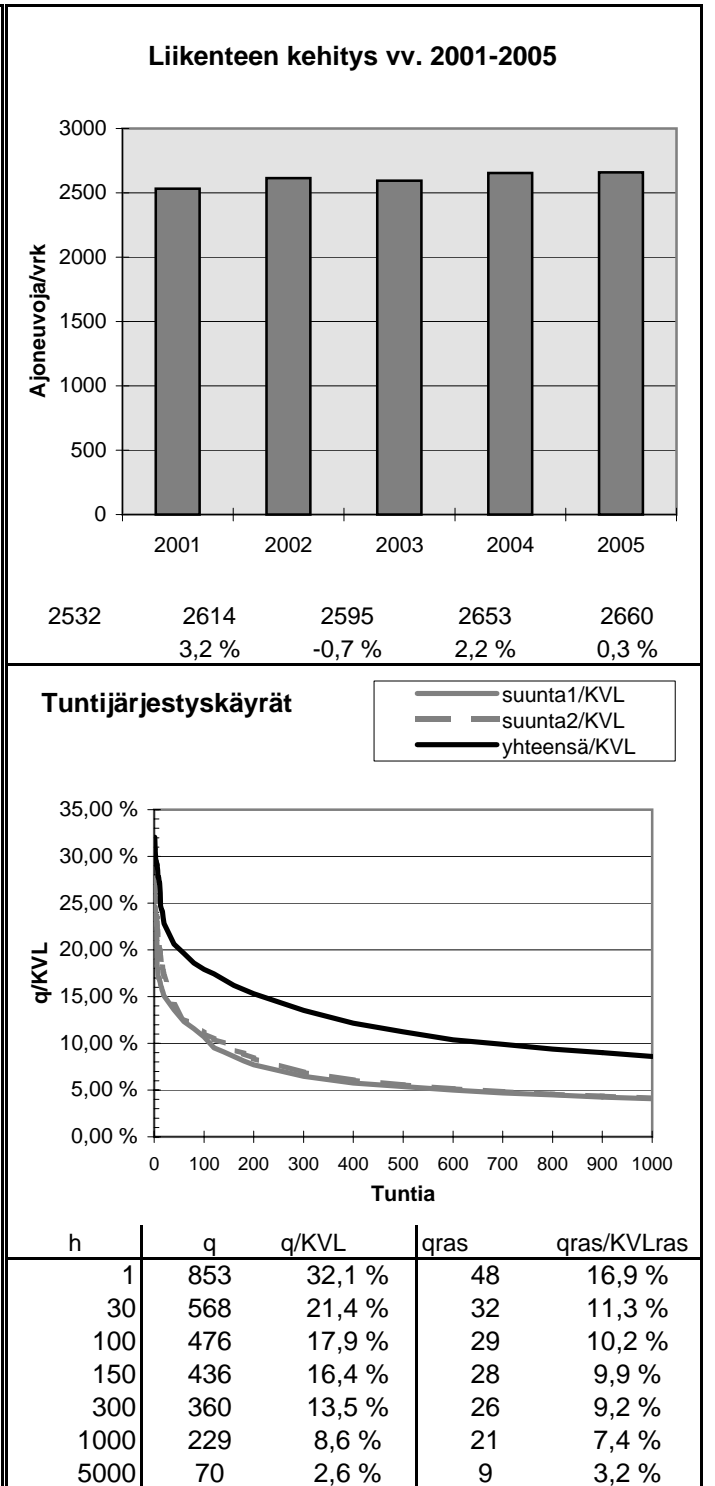
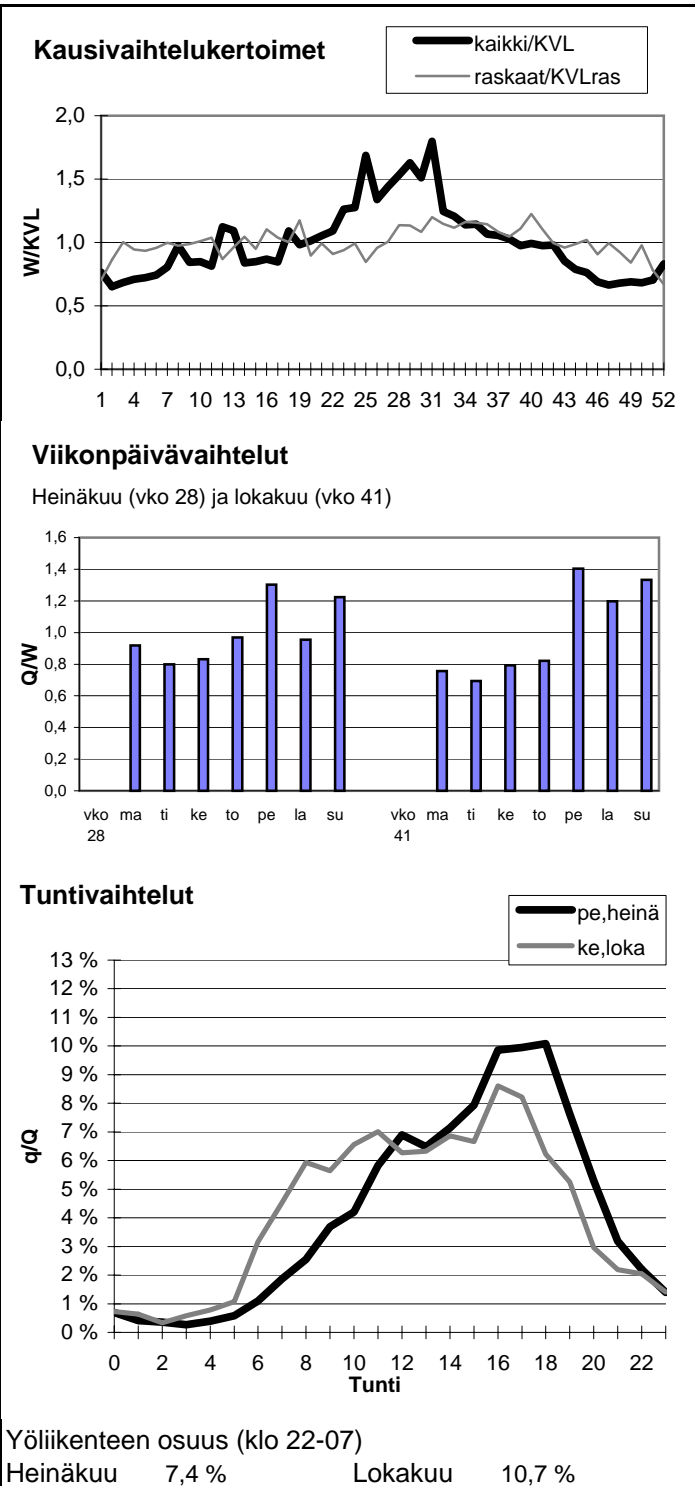

Vuoden 2005 liikennemäärät:

KVL	10087	KVLras	1004
KAVL	9699	KAVLras	1242
KKVL	12230	KKVLras	1079

Tieosa =	232	Suunta1 =	Jyväskylä
Etäisyys =	4133	Suunta2 =	Jämsä
Kaistoja =	4		

Liikenteen koostumus:

	Ha	Ha+pk	Ha+av	La	Kaip	Kapp	Katp	Kevyet	Raskaat
Arkiliikenne	84,3 %	2,2 %	0,7 %	0,8 %	3,7 %	1,5 %	6,9 %	87,2 %	12,8 %
Koko vuosi	87,0 %	2,4 %	0,7 %	0,8 %	3,0 %	1,1 %	5,1 %	90,0 %	10,0 %

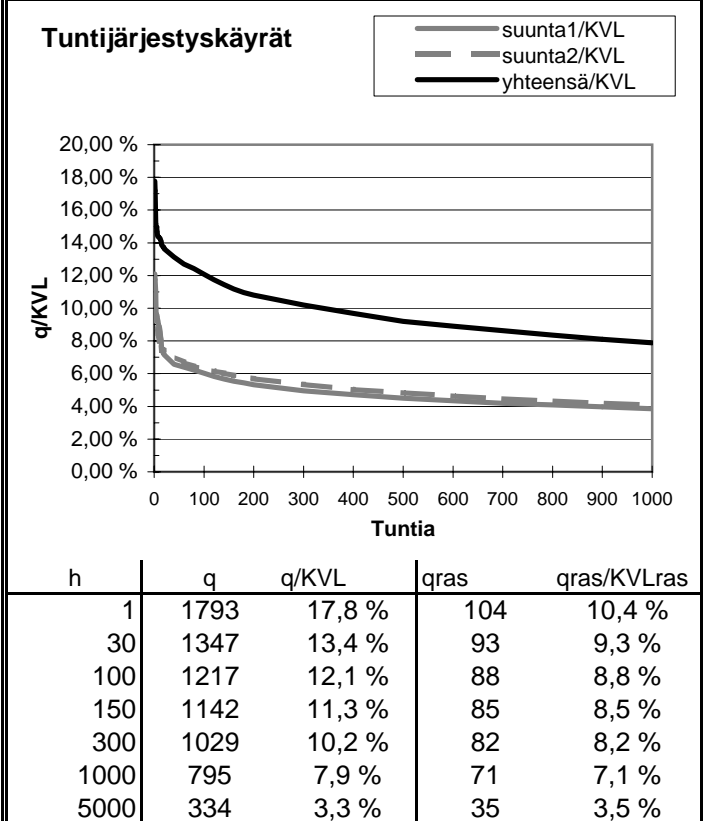
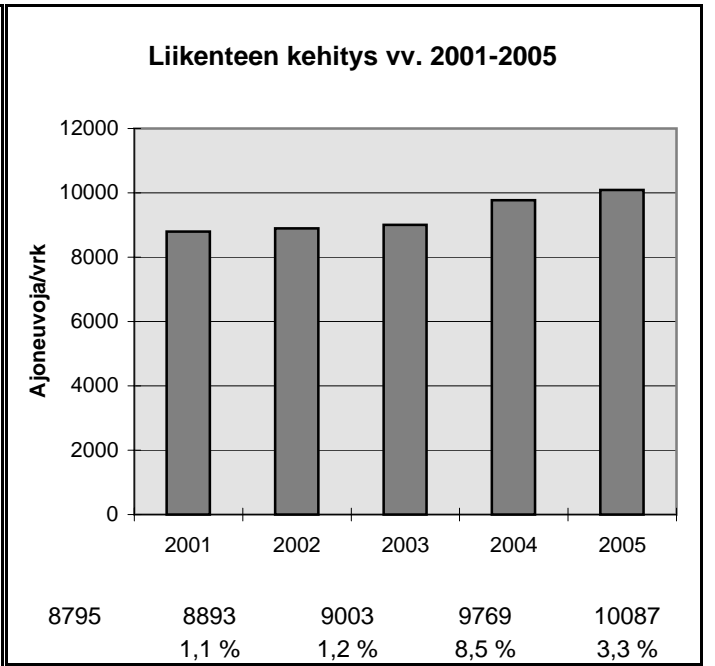
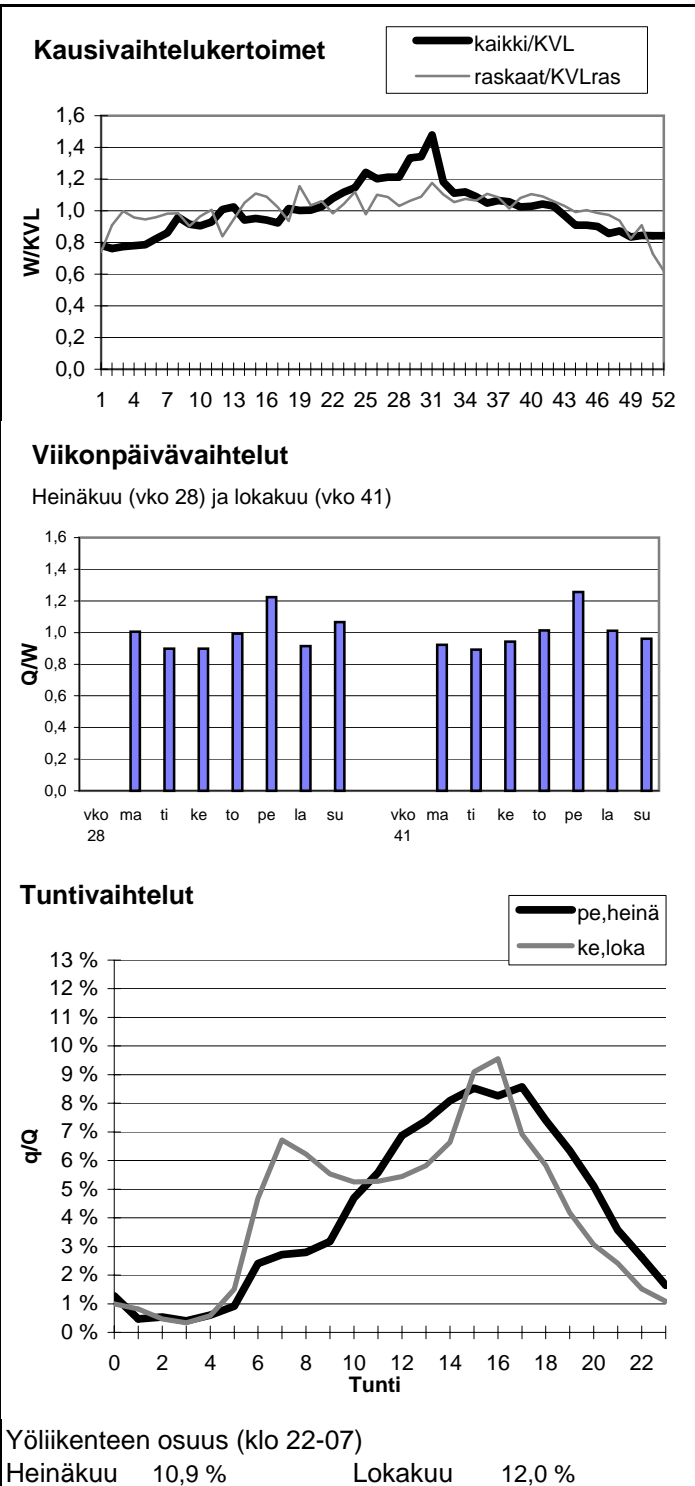

Vuoden 2005 liikennemäärät:

KVL	23516	KVLras	1480	Tieosa =	233	Suunta1 =	Jyväskylä
KAVL	24427	KAVLras	1853	Etäisyys =	4845	Suunta2 =	Vaajakoski
KKVL	25403	KKVLras	1522	Kaistoja =	4		

Liikenteen koostumus:

	Ha	Ha+pk	Ha+av	La	Kaip	Kapp	Katp	Kevyet	Raskaat
Arkiliikenne	90,4 %	1,6 %	0,4 %	0,9 %	2,2 %	1,2 %	3,2 %	92,4 %	7,6 %
Koko vuosi	91,5 %	1,8 %	0,4 %	0,9 %	1,8 %	1,0 %	2,6 %	93,7 %	6,3 %

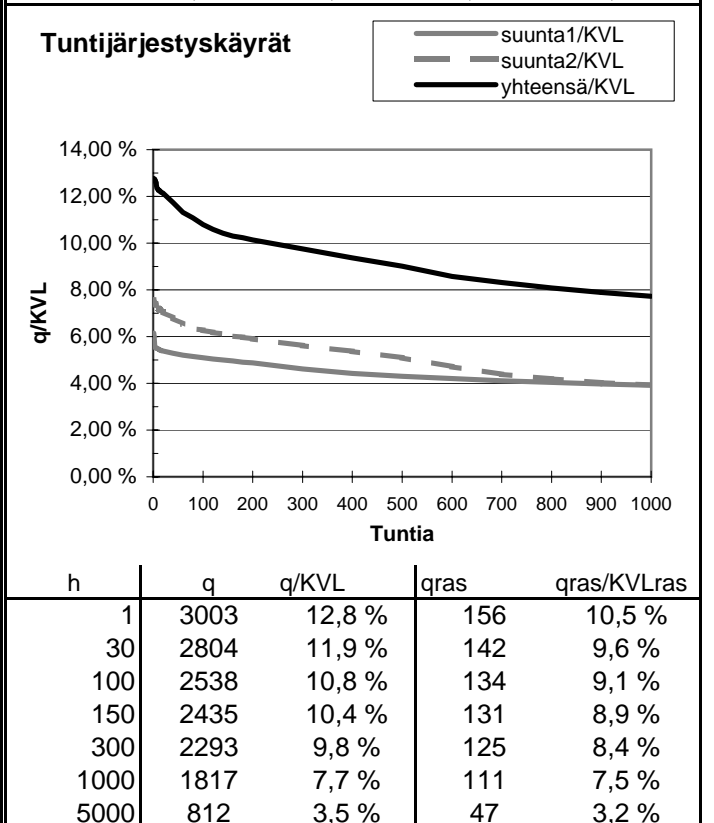
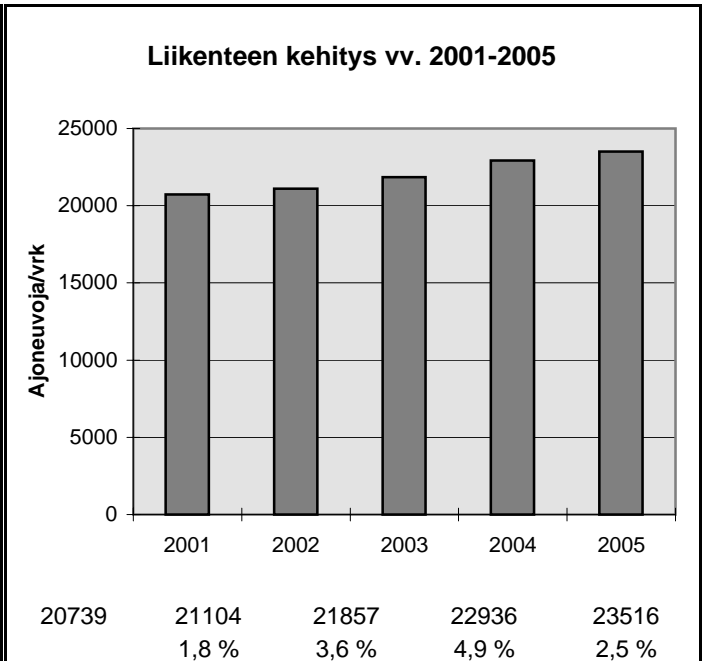
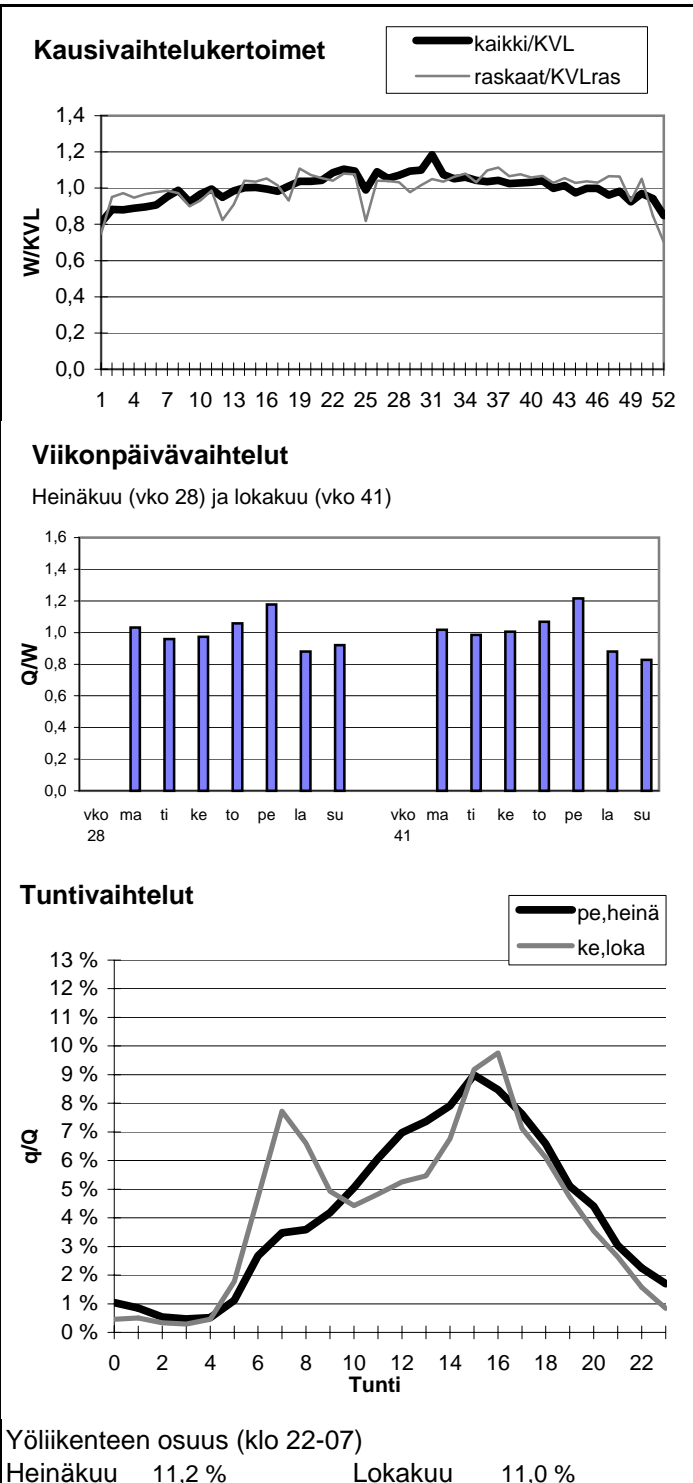

Vuoden 2005 liikennemäärät:

KVL	3737	KVLras	618	Tieosa =	323	Suunta1 =	Pihtipudas
KAVL	3332	KAVLras	772	Etäisyys =	659	Suunta2 =	Viitasaari
KKVL	4803	KKVLras	648	Kaistoja =	2		

Liikenteen koostumus:

	Ha	Ha+pk	Ha+av	La	Kaip	Kapp	Katp	Kevyet	Raskaat
Arkiliikenne	73,5 %	2,6 %	0,8 %	1,2 %	2,9 %	3,3 %	15,8 %	76,8 %	23,2 %
Koko vuosi	79,7 %	2,9 %	0,8 %	1,1 %	2,3 %	2,4 %	10,8 %	83,5 %	16,5 %

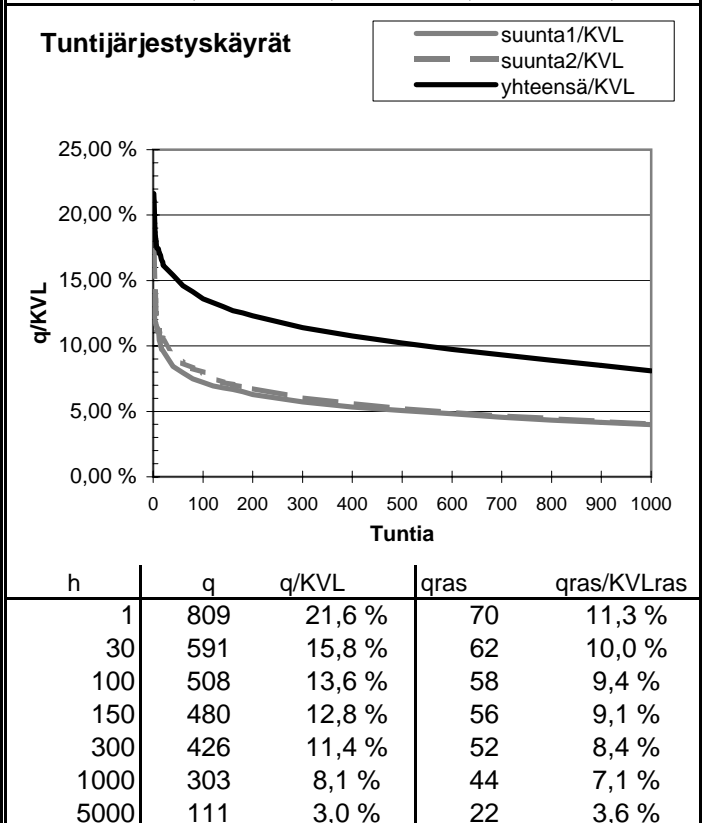
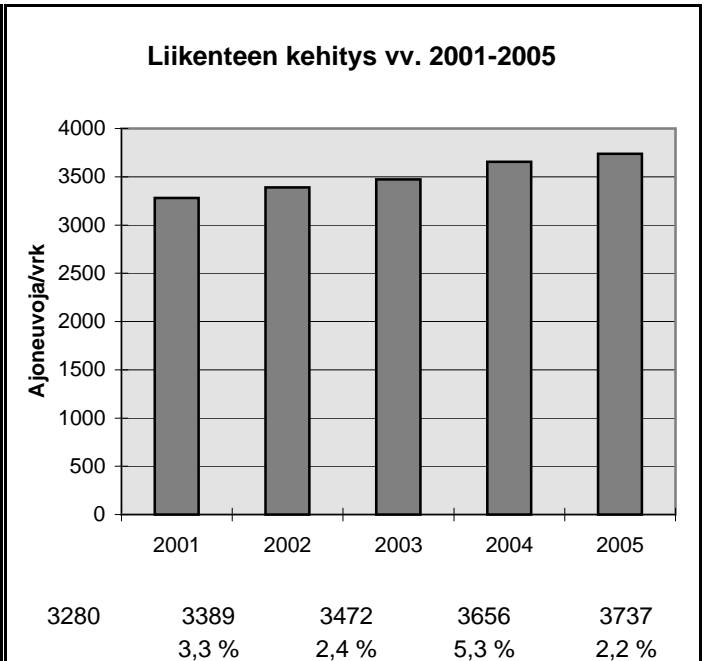
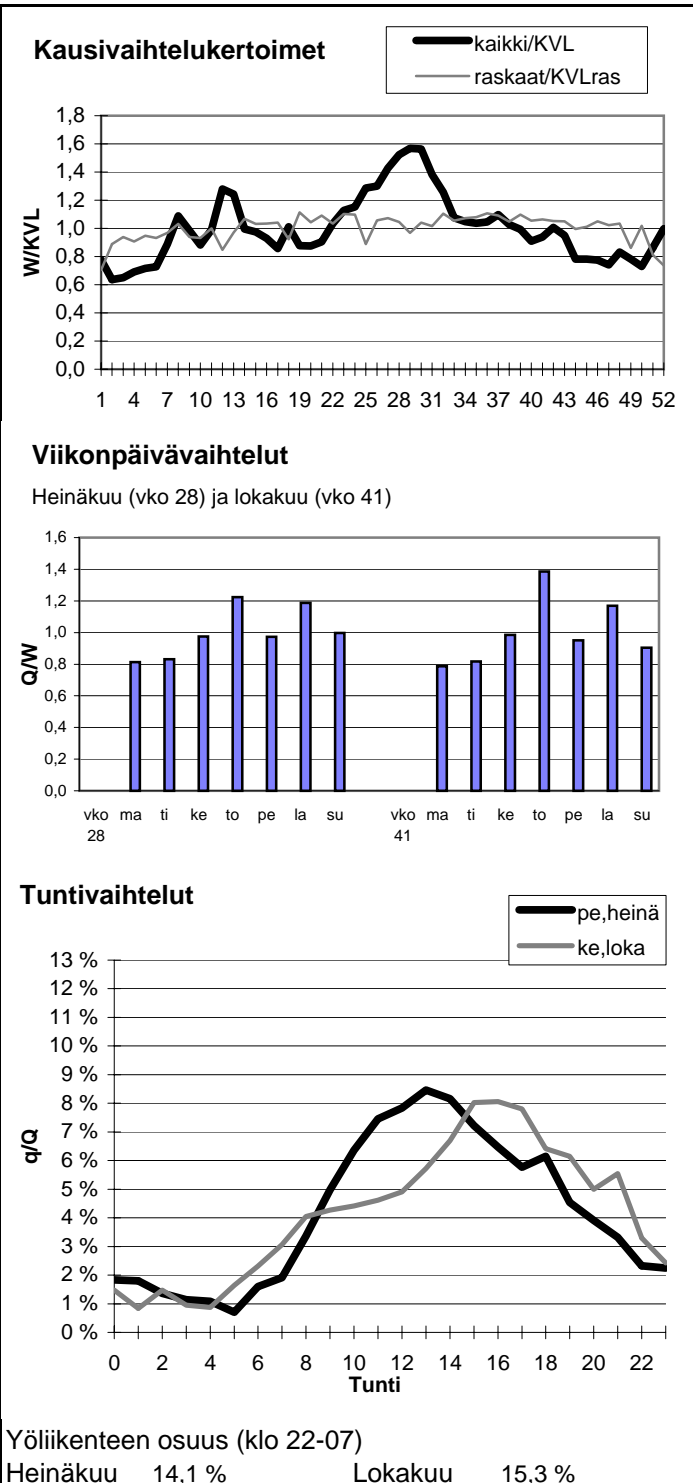

Vuoden 2005 liikennemäärät:

KVL	4724	KVLras	771	Tieosa =	227	Suunta1 =	Jyväskylä
KAVL	4297	KAVLras	974	Etäisyys =	12	Suunta2 =	Joutsa
KKVL	5740	KKVLras	805	Kaistoja =	3		

Liikenteen koostumus:

	Ha	Ha+pk	Ha+av	La	Kaip	Kapp	Katp	Kevyet	Raskaat
Arkiliikenne	74,5 %	2,1 %	0,7 %	1,3 %	3,0 %	4,1 %	14,4 %	77,3 %	22,7 %
Koko vuosi	80,5 %	2,4 %	0,8 %	1,3 %	2,5 %	2,8 %	9,8 %	83,7 %	16,3 %

Kausivaihtelukertoimet

Viikonpäivävaihtelut

Heinäkuu (vko 28) ja lokakuu (vko 41)

Tuntivaihtelut

Yöliikenteen osuus (klo 22-07)

Heinäkuu	13,7 %	Lokakuu	14,2 %
----------	--------	---------	--------

Liikenteen kehitys vv. 2001-2005

4255	4456	4696	4755	4724
	4,7 %	5,4 %	1,3 %	-0,7 %

Tuntijärjestyskäyrät

h	q	q/KVL	qras	qras/KVLras
1	840	17,8 %	89	11,5 %
30	651	13,8 %	71	9,2 %
100	603	12,8 %	66	8,6 %
150	580	12,3 %	64	8,3 %
300	515	10,9 %	61	7,9 %
1000	370	7,8 %	53	6,9 %
5000	152	3,2 %	28	3,6 %

Vuoden 2005 liikennemäärät:

KVL	7887	KVLRas	955
KAVL	7328	KAVLRas	1169
KKVL	9911	KKVLRas	1020

Tieosa = 228
 Etäisyys = 955
 Kaistoja = 2

Suunta1 = Jyväskylä
 Suunta2 = Jämsä

Liikenteen koostumus:

	Ha	Ha+pk	Ha+av	La	Kaip	Kapp	Katp	Kevyet	Raskaat
Arkiliikenne	81,0 %	2,3 %	0,8 %	1,5 %	3,6 %	1,7 %	9,2 %	84,0 %	16,0 %
Koko vuosi	84,6 %	2,5 %	0,8 %	1,4 %	2,9 %	1,2 %	6,6 %	87,9 %	12,1 %

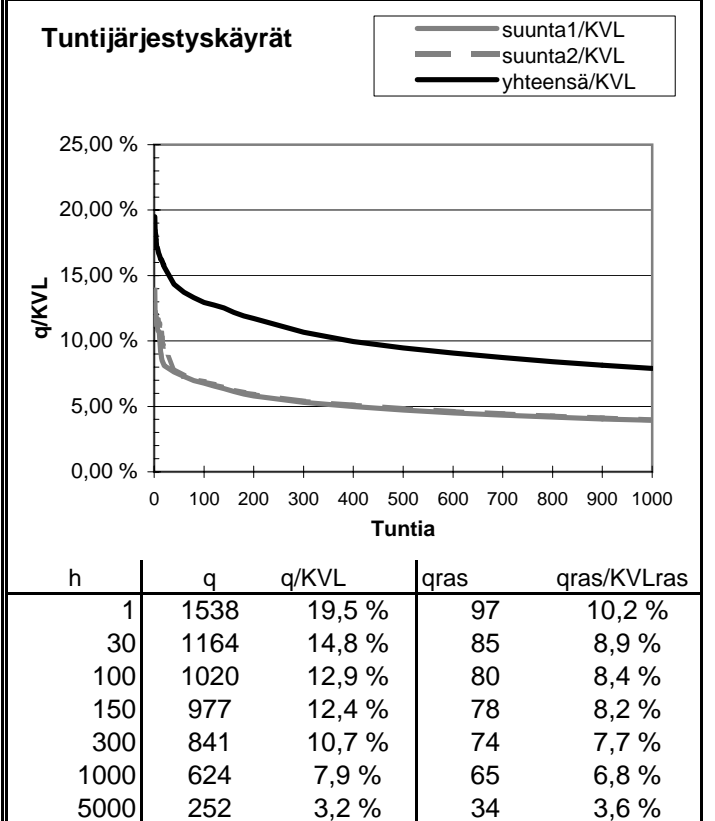
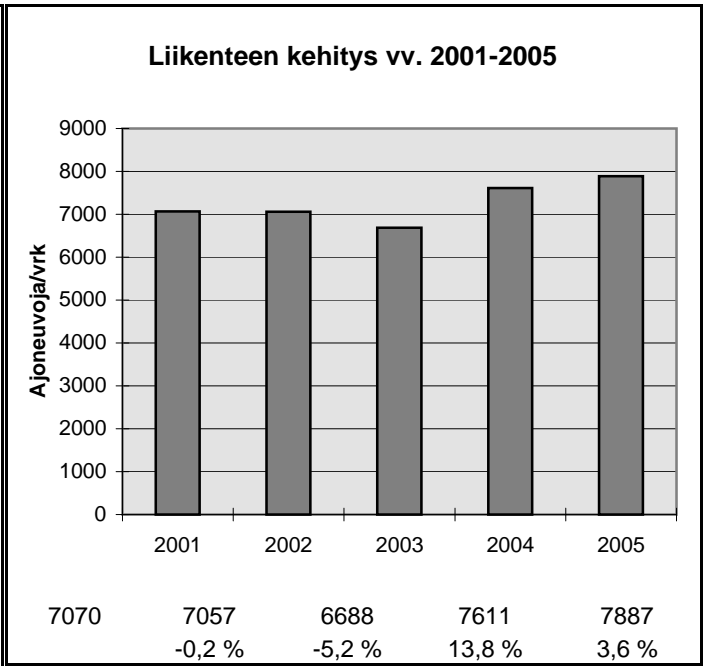
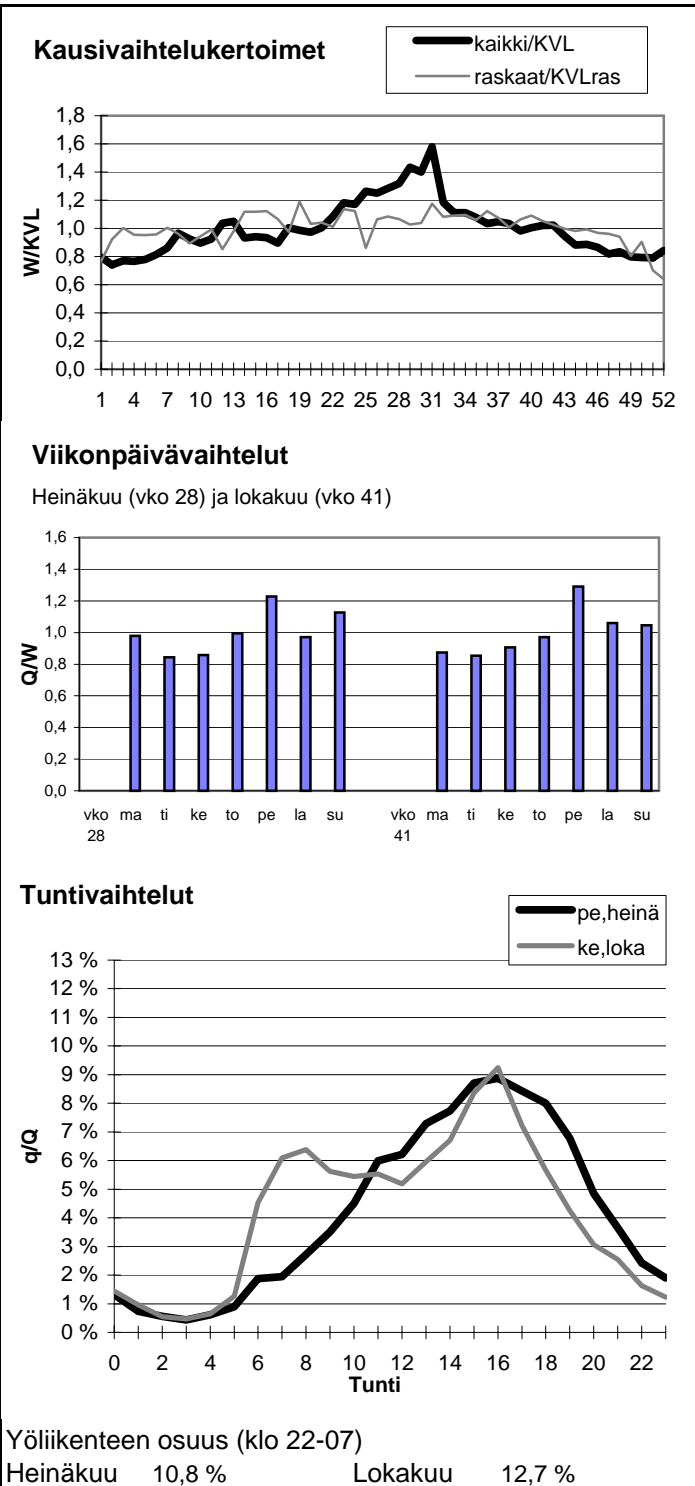

Vuoden 2005 liikennemäärät:

KVL	4868	KVLras	748	Tieosa =	222	Suunta1 =	Jyväskylä
KAVL	4450	KAVLras	959	Etäisyys =	1200	Suunta2 =	Joutsa
KKVL	5919	KKVLras	765	Kaistoja =	2		

Liikenteen koostumus:

	Ha	Ha+pk	Ha+av	La	Kaip	Kapp	Katp	Kevyet	Raskaat
Arkiliikenne	76,1 %	1,9 %	0,5 %	1,2 %	2,2 %	4,3 %	13,8 %	78,4 %	21,6 %
Koko vuosi	82,0 %	2,2 %	0,5 %	1,3 %	1,8 %	2,9 %	9,4 %	84,6 %	15,4 %

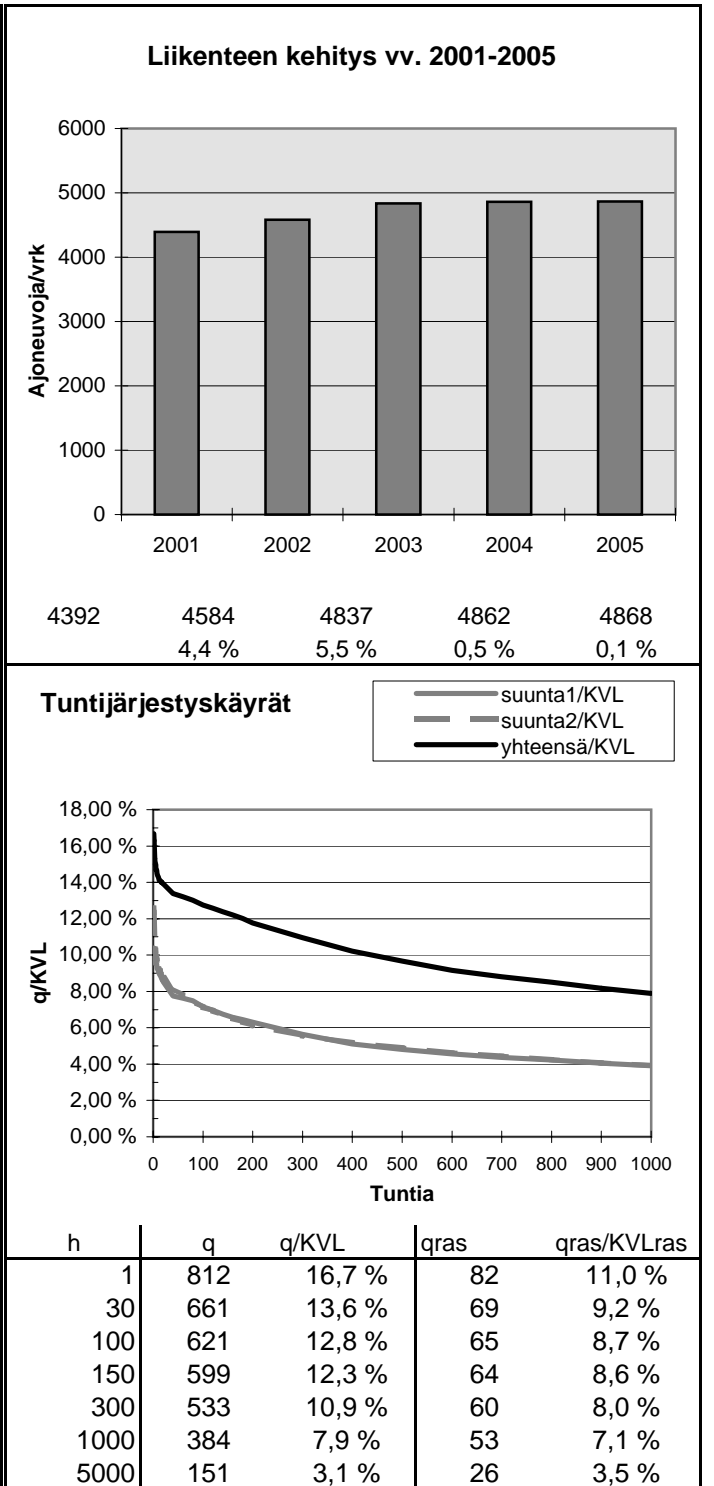
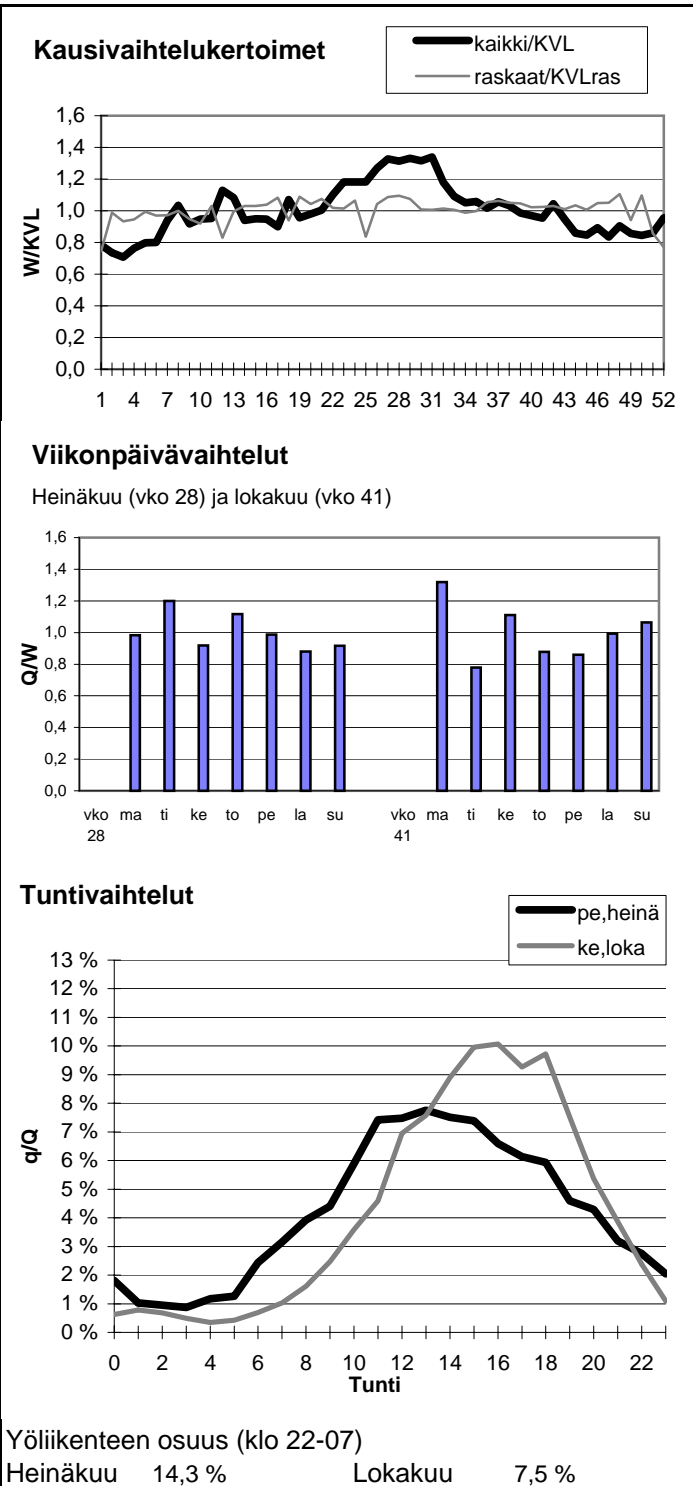

Vuoden 2005 liikennemäärät:

KVL	17067	KVLras	1681
KAVL	16579	KAVLras	2134
KKVL	20010	KKVLras	1745

Tieosa = 232
 Etäisyys = 526
 Kaistoja = 2

Suunta1 = Jyväskylä
 Suunta2 = Joutsa

Liikenteen koostumus:

	Ha	Ha+pk	Ha+av	La	Kaip	Kapp	Katp	Kevyet	Raskaat
Arkiliikenne	84,7 %	2,1 %	0,4 %	1,0 %	2,6 %	1,7 %	7,6 %	87,1 %	12,9 %
Koko vuosi	87,5 %	2,2 %	0,4 %	0,9 %	2,1 %	1,2 %	5,6 %	90,2 %	9,8 %

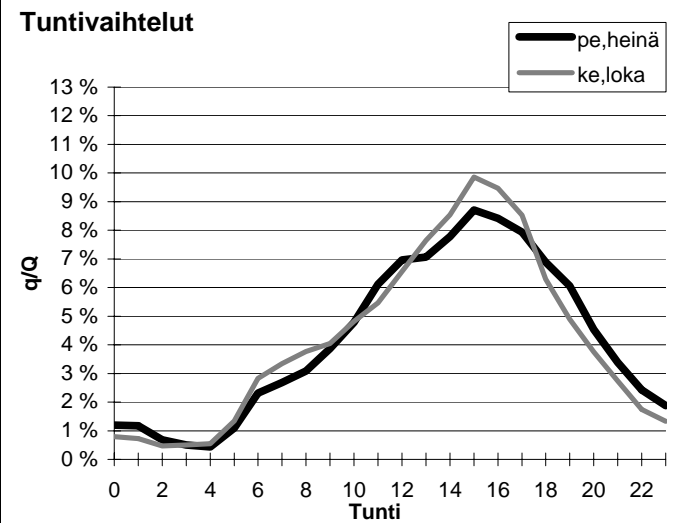
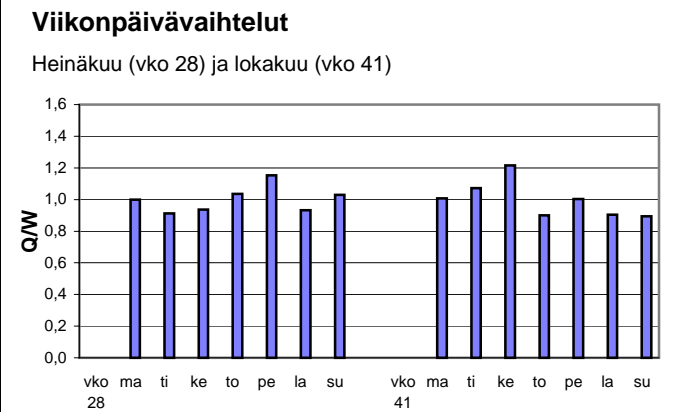
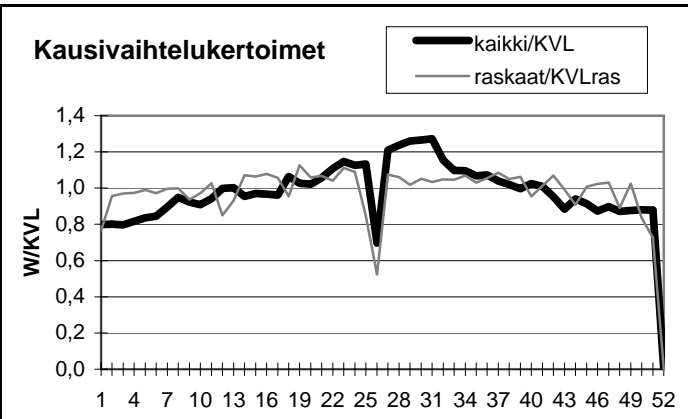

Yöliikenteen osuus (klo 22-07)

Heinäkuu	11,7 %	Lokakuu	10,3 %
----------	--------	---------	--------

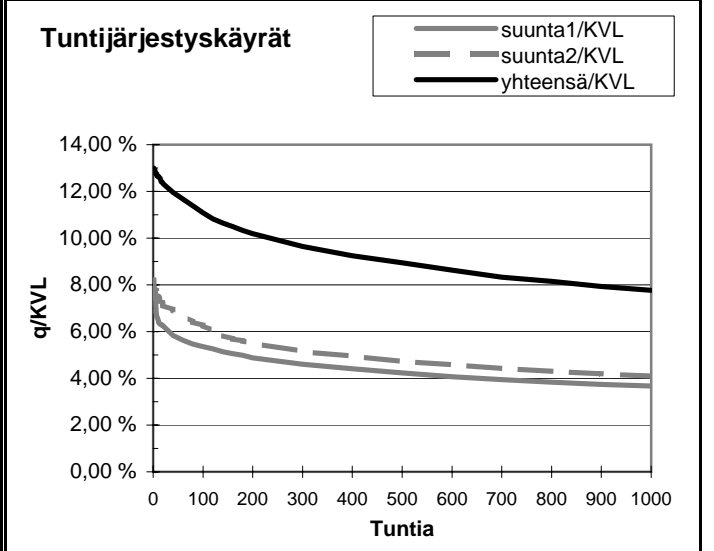
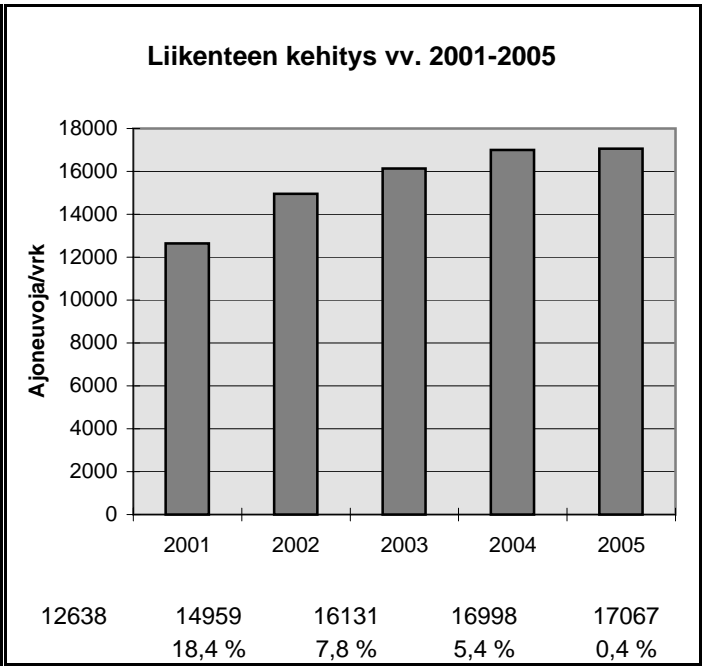

h	q	q/KVL	qras	qras/KVLras
1	2218	13,0 %	168	10,0 %
30	2061	12,1 %	146	8,7 %
100	1892	11,1 %	138	8,2 %
150	1803	10,6 %	135	8,0 %
300	1646	9,6 %	129	7,7 %
1000	1326	7,8 %	114	6,8 %
5000	530	3,1 %	57	3,4 %

Vuoden 2005 liikennemäärät:

KVL	6163	KVLras	703	Tieosa =	220	Suunta1 =	Jämsä
KAVL	5687	KAVLras	867	Etäisyys =	870	Suunta2 =	Orivesi
KKVL	7896	KKVLras	782	Kaistoja =	2		

Liikenteen koostumus:

	Ha	Ha+pk	Ha+av	La	Kaip	Kapp	Katp	Kevyet	Raskaat
Arkiliikenne	81,2 %	2,9 %	0,7 %	1,2 %	3,7 %	1,6 %	8,8 %	84,8 %	15,2 %
Koko vuosi	84,8 %	3,0 %	0,7 %	1,1 %	3,0 %	1,1 %	6,2 %	88,6 %	11,4 %

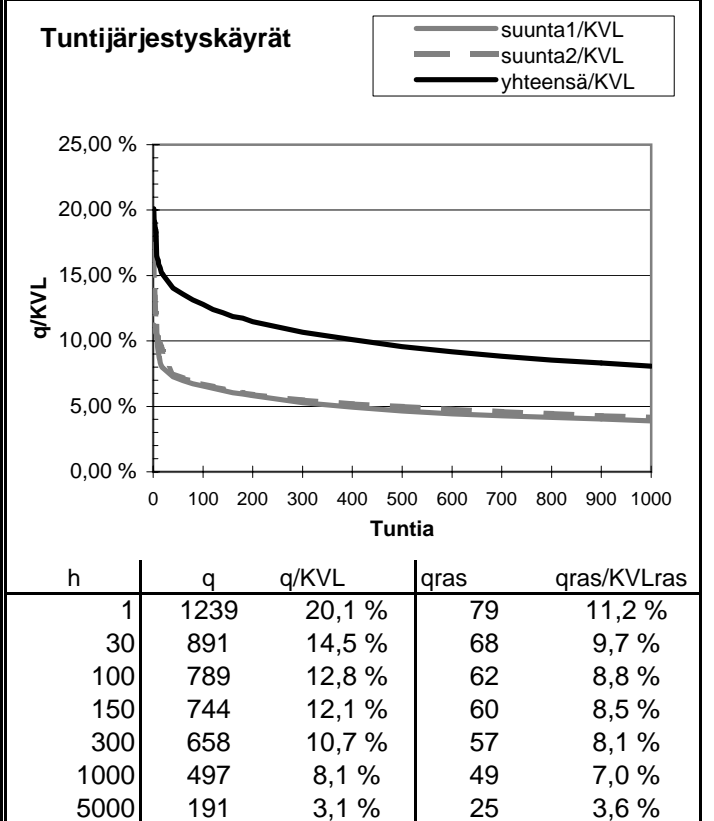
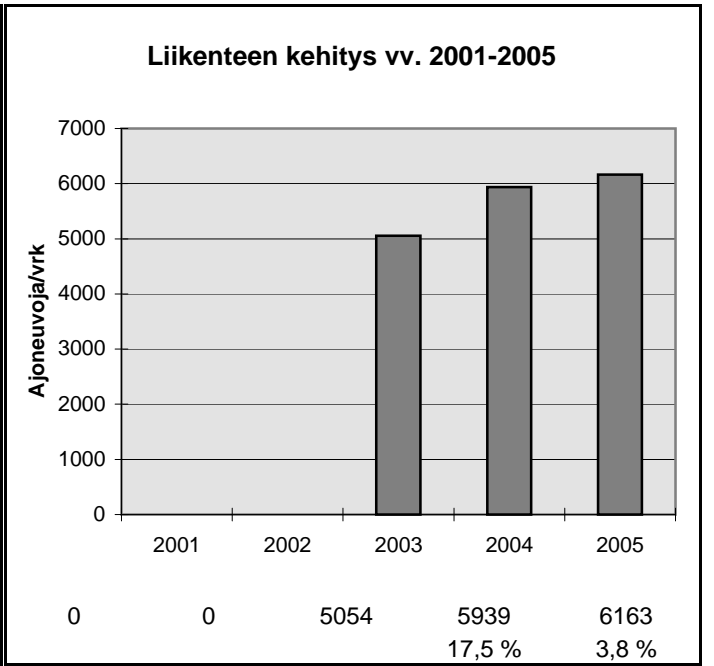
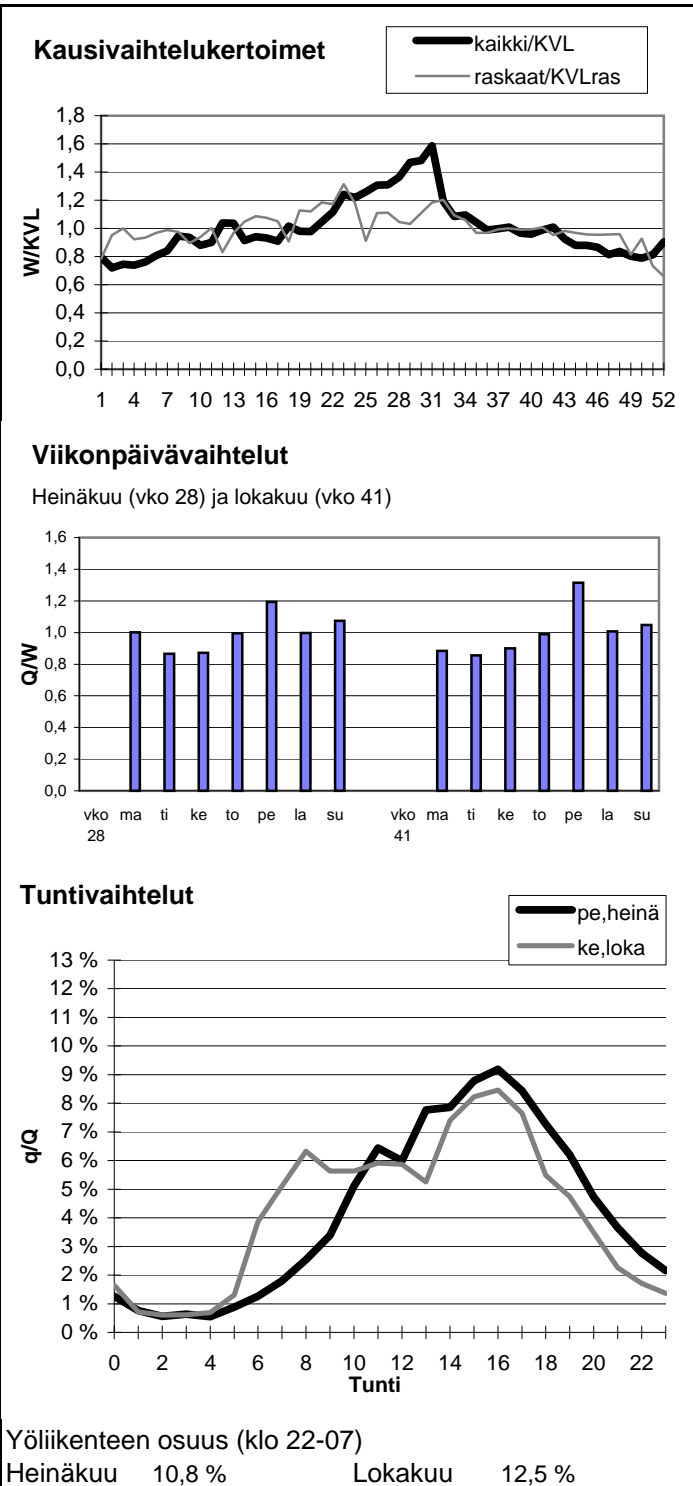

Vuoden 2005 liikennemäärät:

KVL	4848	KVLras	417	Tieosa =	47	Suunta1 =	Jyväskylä
KAVL	4836	KAVLras	525	Etäisyys =	2950	Suunta2 =	Keuruu
KKVL	5800	KKVLras	410	Kaistoja =	2		

Liikenteen koostumus:

	Ha	Ha+pk	Ha+av	La	Kaip	Kapp	Katp	Kevyet	Raskaat
Arkiliikenne	86,6 %	2,1 %	0,4 %	1,4 %	3,2 %	0,9 %	5,4 %	89,1 %	10,9 %
Koko vuosi	88,6 %	2,4 %	0,5 %	1,2 %	2,6 %	0,7 %	4,1 %	91,4 %	8,6 %

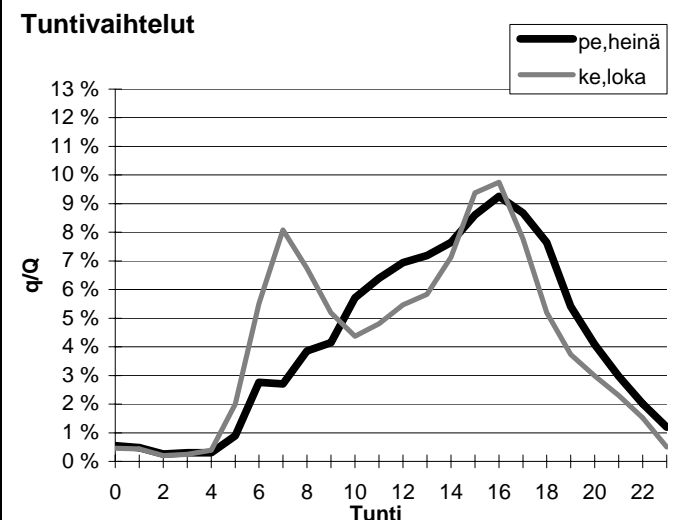
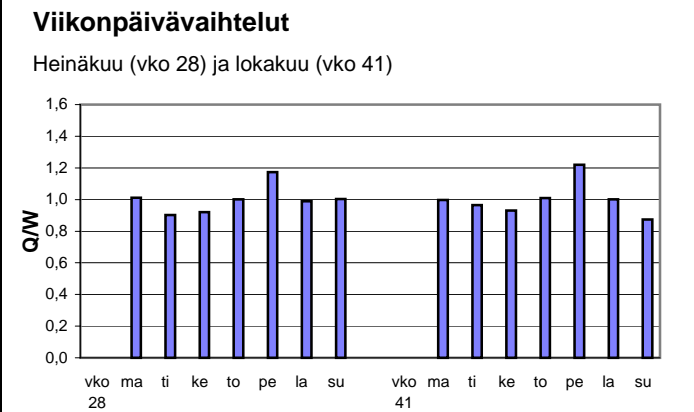
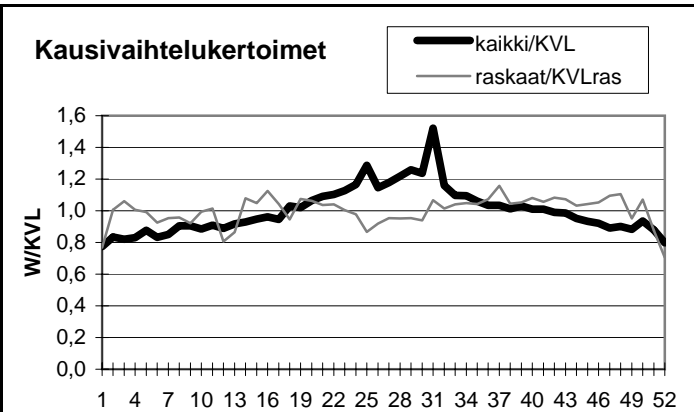

Yöliikenteen osuus (klo 22-07)

Heinäkuu	8,7 %	Lokakuu	11,3 %
----------	-------	---------	--------

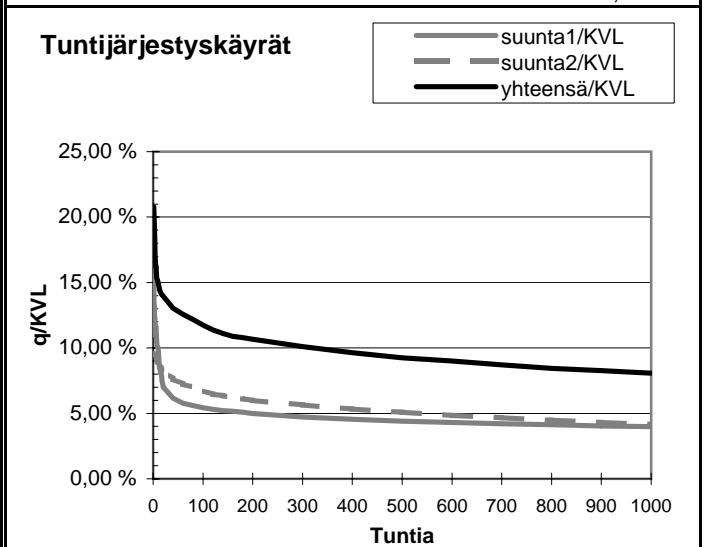
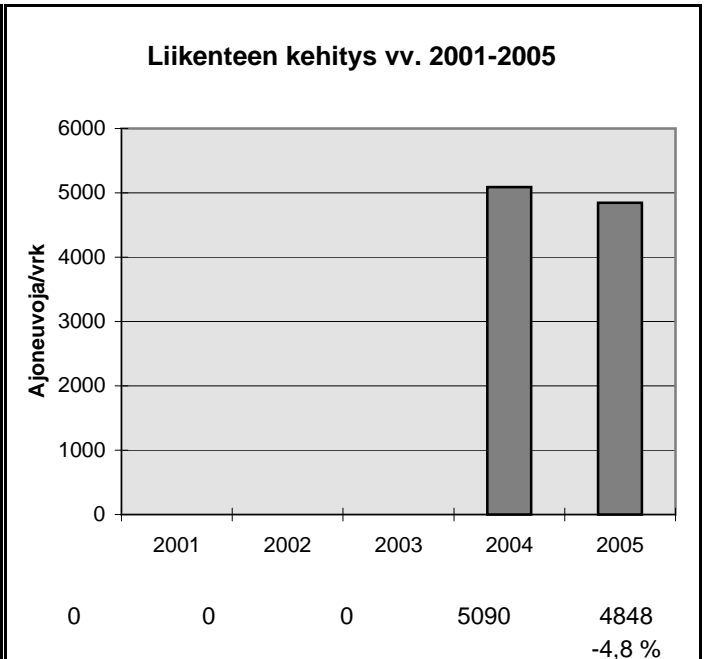

h	q	q/KVL	qras	qras/KVLras
1	1008	20,8 %	56	13,4 %
30	652	13,4 %	47	11,3 %
100	569	11,7 %	43	10,3 %
150	530	10,9 %	42	10,1 %
300	490	10,1 %	39	9,4 %
1000	391	8,1 %	33	7,9 %
5000	158	3,3 %	12	2,9 %

Vuoden 2005 liikennemäärät:

KVL	1966	KVLRas	207	Tieosa =	239	Suunta1 =	Laihia
KAVL	1862	KAVLRas	267	Etäisyys =	6476	Suunta2 =	Kurikka
KKVL	2308	KKVLRas	212	Kaistoja =	2		

Liikenteen koostumus:

	Ha	Ha+pk	Ha+av	La	Kaip	Kapp	Katp	Kevyet	Raskaat
Arkiliikenne	82,9 %	2,4 %	0,4 %	0,6 %	3,7 %	3,1 %	7,0 %	85,7 %	14,3 %
Koko vuosi	86,4 %	2,7 %	0,4 %	0,6 %	2,9 %	2,2 %	4,9 %	89,5 %	10,5 %

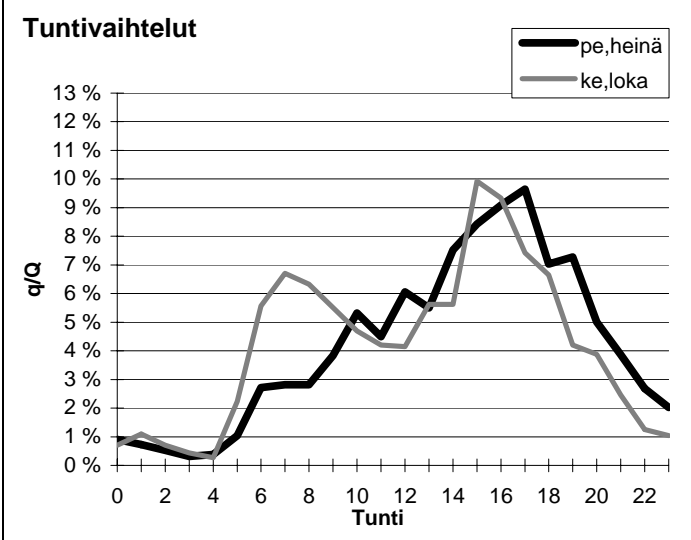
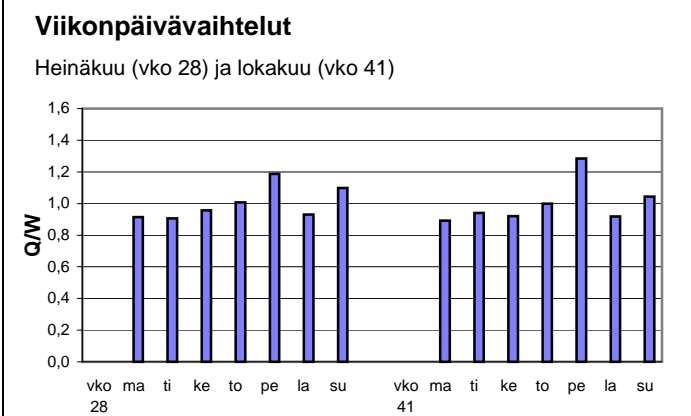
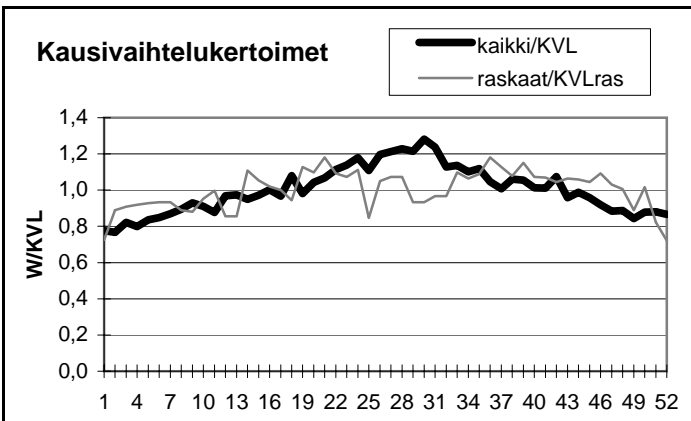

Yöliikenteen osuus (klo 22-07)

Heinäkuu	11,3 %	Lokakuu	13,3 %
----------	--------	---------	--------

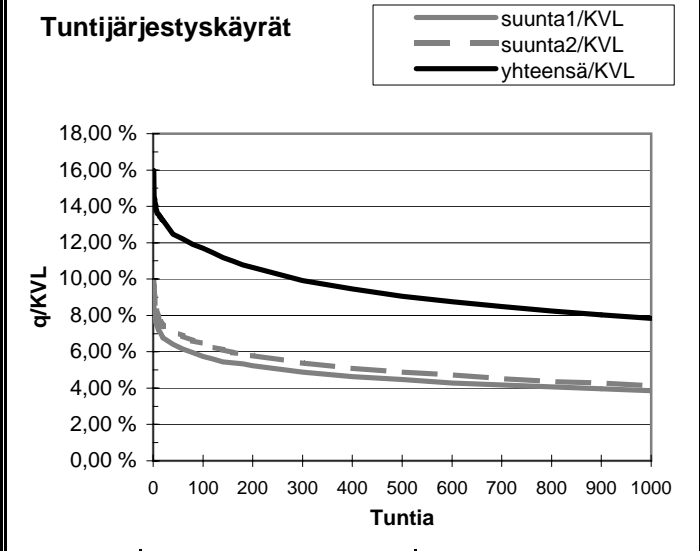
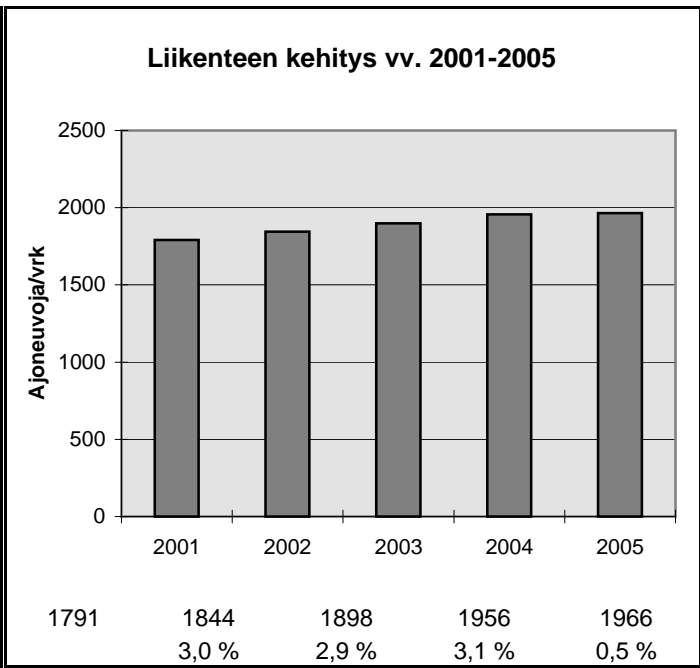

h	q	q/KVL	qras	qras/KVLRas
1	314	16,0 %	43	20,8 %
30	251	12,8 %	27	13,1 %
100	230	11,7 %	25	12,1 %
150	218	11,1 %	24	11,6 %
300	195	9,9 %	22	10,6 %
1000	154	7,8 %	17	8,2 %
5000	71	3,6 %	6	2,9 %

Vuoden 2005 liikennemäärät:

KVL	7807	KVLras	612	Tieosa =	248	Suunta1 =	Vaasa
KAVL	8416	KAVLras	778	Etäisyys =	5183	Suunta2 =	Laihia
KKVL	8518	KKVLras	659	Kaistoja =	2		

Liikenteen koostumus:

	Ha	Ha+pk	Ha+av	La	Kaip	Kapp	Katp	Kevyet	Raskaat
Arkiliikenne	87,3 %	2,9 %	0,6 %	0,8 %	3,8 %	0,9 %	3,7 %	90,8 %	9,2 %
Koko vuosi	88,6 %	3,0 %	0,6 %	0,7 %	3,3 %	0,8 %	3,0 %	92,2 %	7,8 %

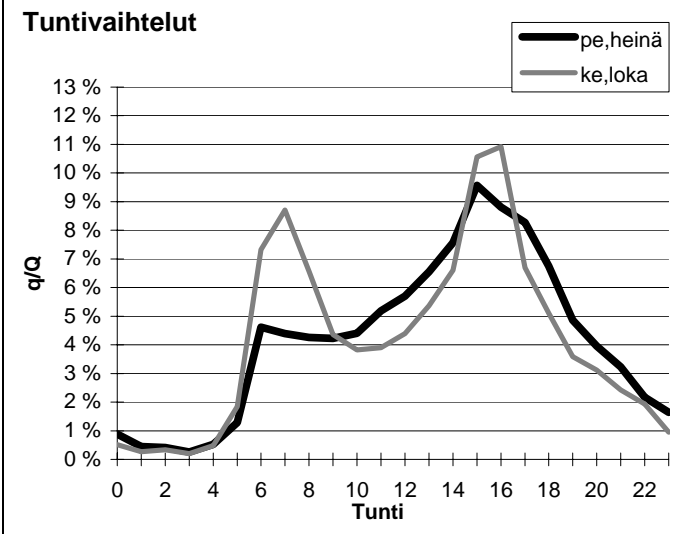
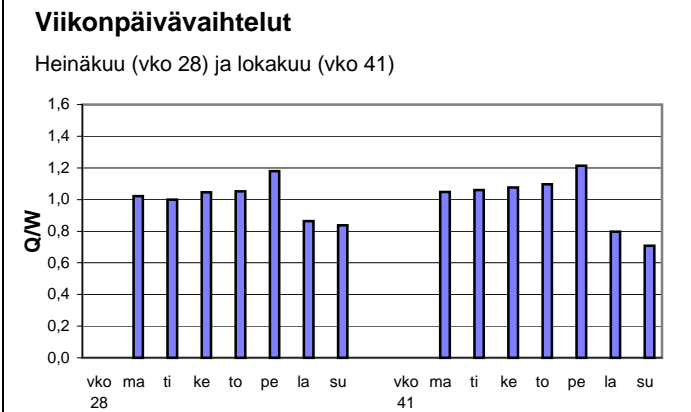
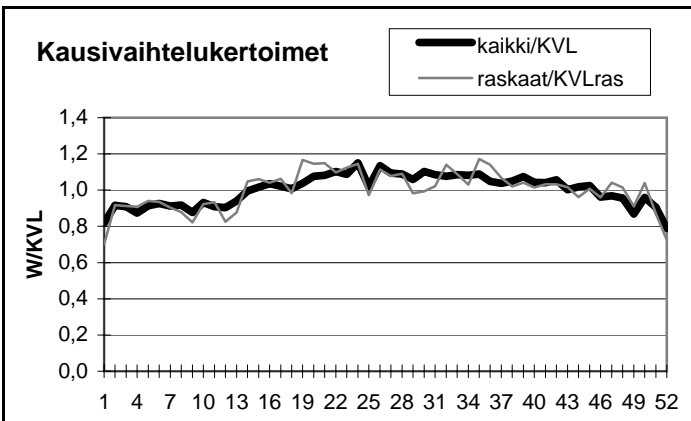

Yöliikenteen osuus (klo 22-07)

Heinäkuu	12,3 %	Lokakuu	13,8 %
----------	--------	---------	--------

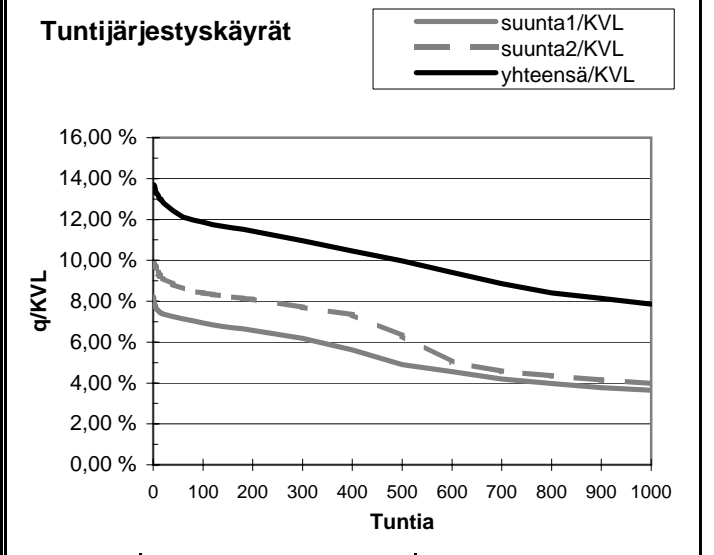
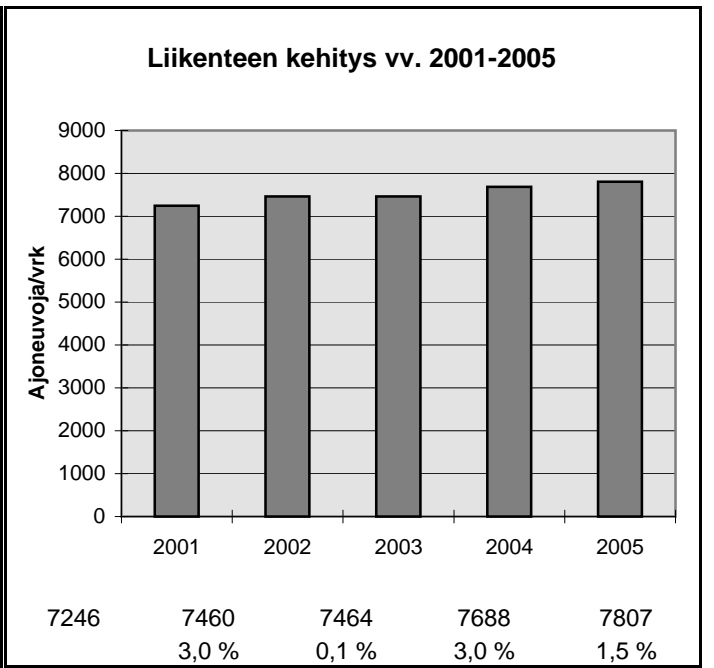

h	q	q/KVL	qras	qras/KVLras
1	1070	13,7 %	80	13,1 %
30	987	12,6 %	71	11,6 %
100	926	11,9 %	66	10,8 %
150	908	11,6 %	65	10,6 %
300	855	11,0 %	61	10,0 %
1000	614	7,9 %	53	8,7 %
5000	245	3,1 %	15	2,4 %

Vuoden 2005 liikennemäärät:

KVL	8404	KVLras	565	Tieosa =	303	Suunta1 =	Kokkola
KAVL	8748	KAVLras	722	Etäisyys =	4434	Suunta2 =	Vaasa
KKVL	9489	KKVLras	567	Kaistoja =	2		

Liikenteen koostumus:

	Ha	Ha+pk	Ha+av	La	Kaip	Kapp	Katp	Kevyet	Raskaat
Arkiliikenne	89,5 %	1,9 %	0,3 %	0,7 %	3,1 %	1,4 %	3,1 %	91,7 %	8,3 %
Koko vuosi	90,8 %	2,1 %	0,4 %	0,6 %	2,5 %	1,2 %	2,5 %	93,3 %	6,7 %

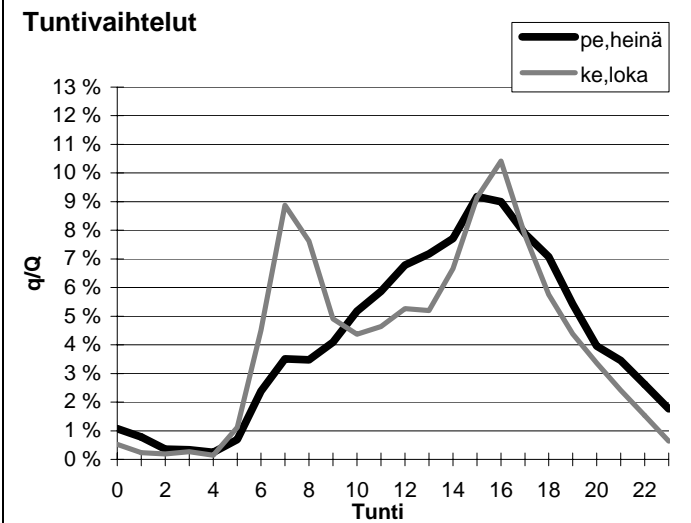
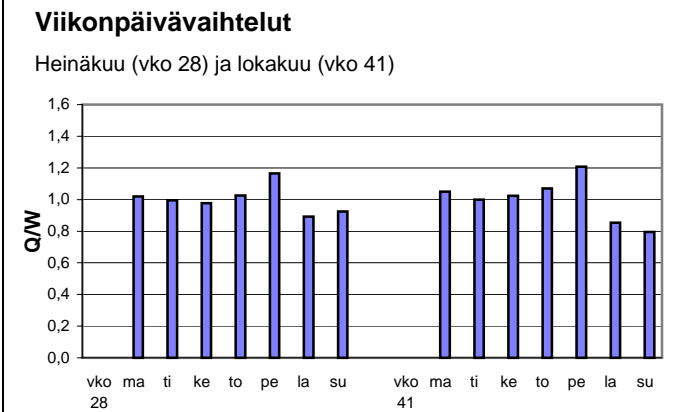
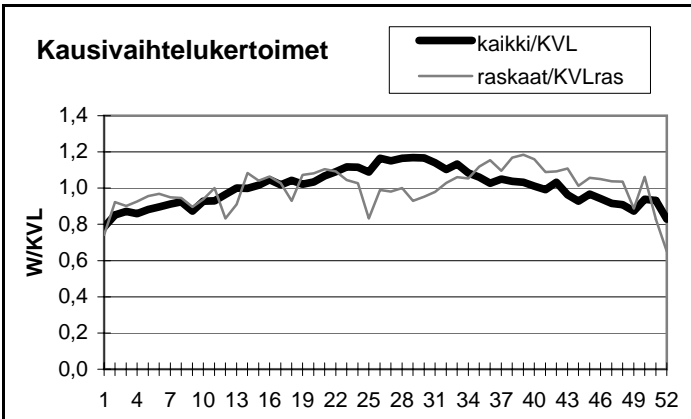

Yöliikenteen osuus (klo 22-07)

Heinäkuu	10,2 %	Lokakuu	9,1 %
----------	--------	---------	-------

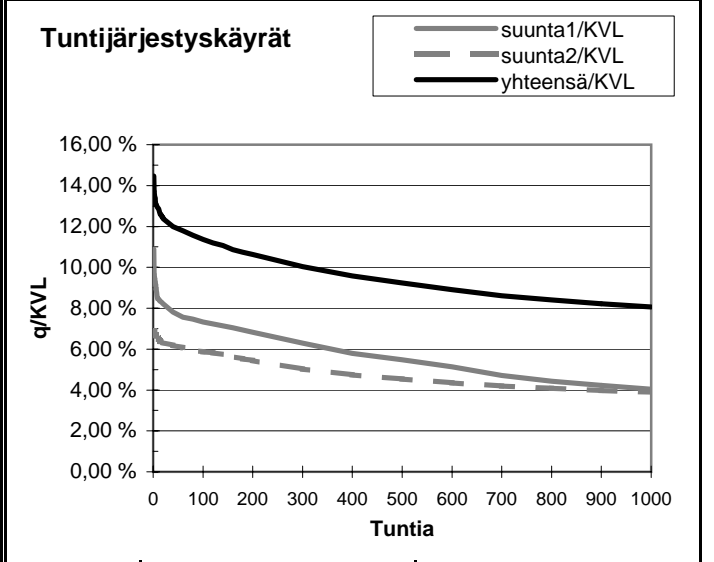
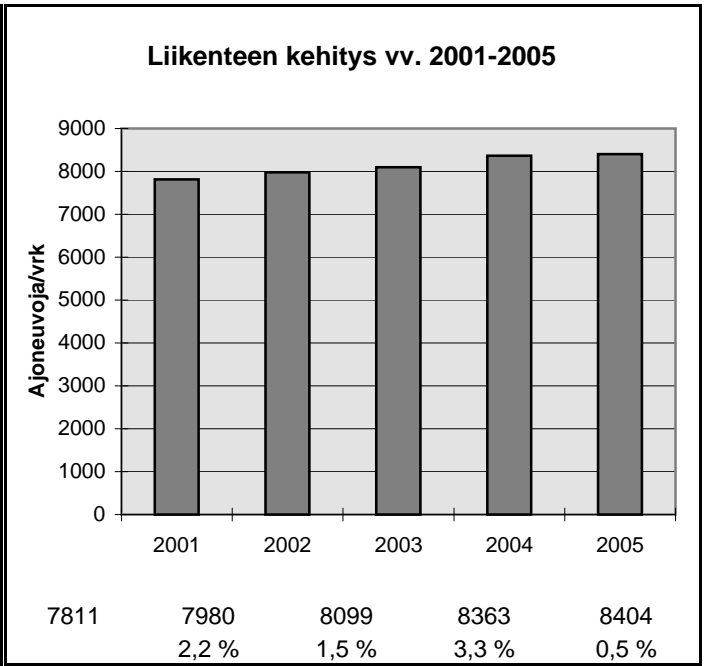

h	q	q/KVL	qras	qras/KVLras
1	1216	14,5 %	82	14,5 %
30	1025	12,2 %	70	12,4 %
100	955	11,4 %	66	11,7 %
150	919	10,9 %	65	11,5 %
300	844	10,0 %	61	10,8 %
1000	677	8,1 %	53	9,4 %
5000	281	3,3 %	13	2,3 %

Vuoden 2005 liikennemäärät:

KVL	4948	KVLras	380
KAVL	5041	KAVLras	490
KKVL	5419	KKVLras	394

Tieosa = 5	Suunta1 = Ylistaro
Etäisyys = 2200	Suunta2 = Laihia
Kaistoja = 2	

Liikenteen koostumus:

	Ha	Ha+pk	Ha+av	La	Kaip	Kapp	Katp	Kevyet	Raskaat
Arkiliikenne	87,8 %	1,9 %	0,6 %	0,4 %	4,0 %	1,0 %	4,3 %	90,3 %	9,7 %
Koko vuosi	89,7 %	2,0 %	0,6 %	0,4 %	3,2 %	0,8 %	3,3 %	92,3 %	7,7 %

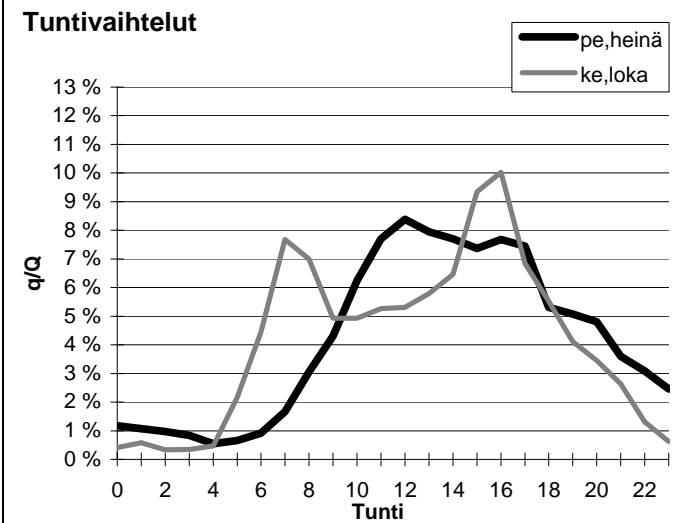
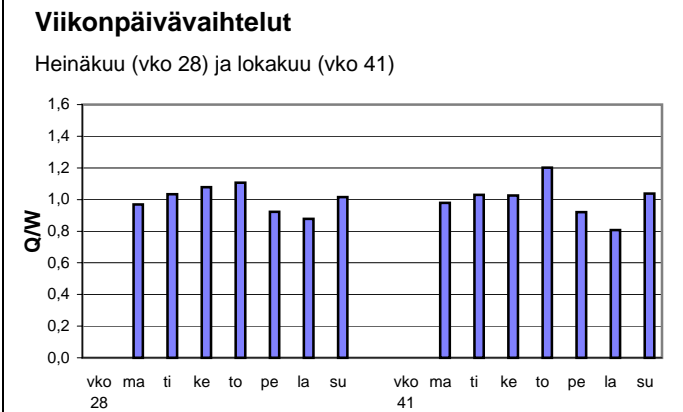
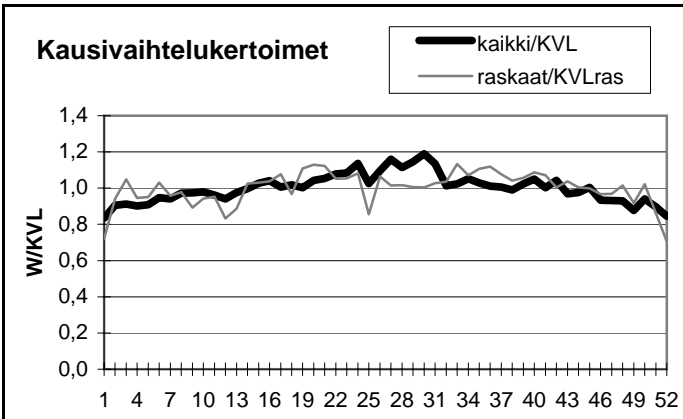

Yöliikenteen osuus (klo 22-07)

Heinäkuu	11,7 %	Lokakuu	10,7 %
----------	--------	---------	--------

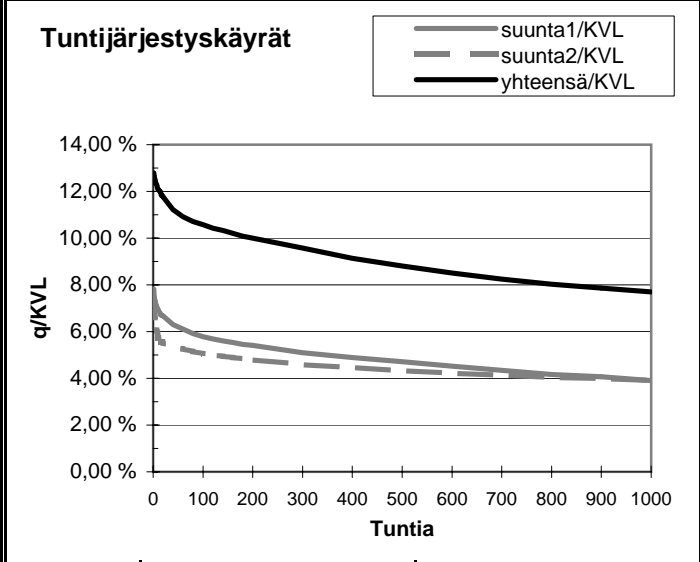
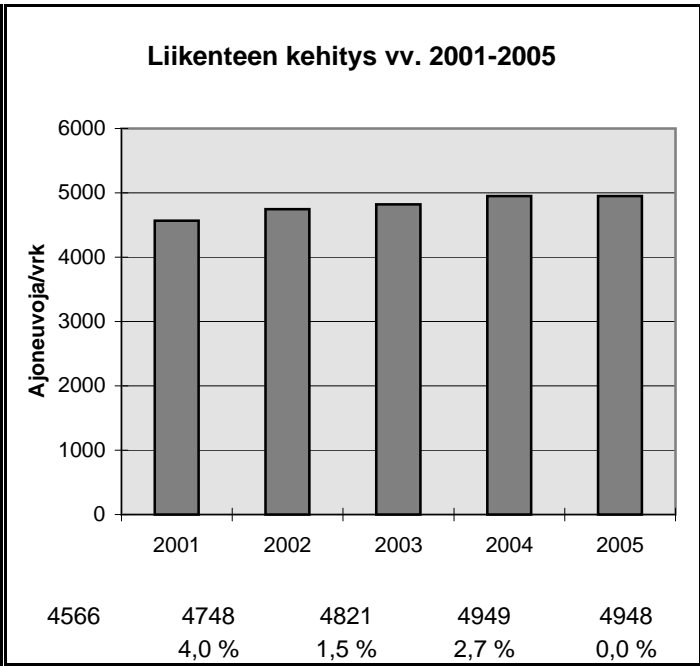

h	q	q/KVL	qras	qras/KVLras
1	633	12,8 %	55	14,5 %
30	563	11,4 %	45	11,9 %
100	523	10,6 %	42	11,1 %
150	508	10,3 %	41	10,8 %
300	474	9,6 %	38	10,0 %
1000	381	7,7 %	32	8,4 %
5000	171	3,5 %	10	2,6 %

Vuoden 2005 liikennemäärät:

KVL	4568	KVLras	668	Tieosa =	2	Suunta1 =	Seinäjoki
KAVL	4551	KAVLras	848	Etäisyys =	4573	Suunta2 =	Jalasjärvi
KKVL	5240	KKVLras	651	Kaistoja =	2		

Liikenteen koostumus:

	Ha	Ha+pk	Ha+av	La	Kaip	Kapp	Katp	Kevyet	Raskaat
Arkiliikenne	79,0 %	2,0 %	0,3 %	0,2 %	3,2 %	3,2 %	11,9 %	81,4 %	18,6 %
Koko vuosi	82,7 %	2,3 %	0,3 %	0,2 %	2,8 %	2,4 %	9,2 %	85,4 %	14,6 %

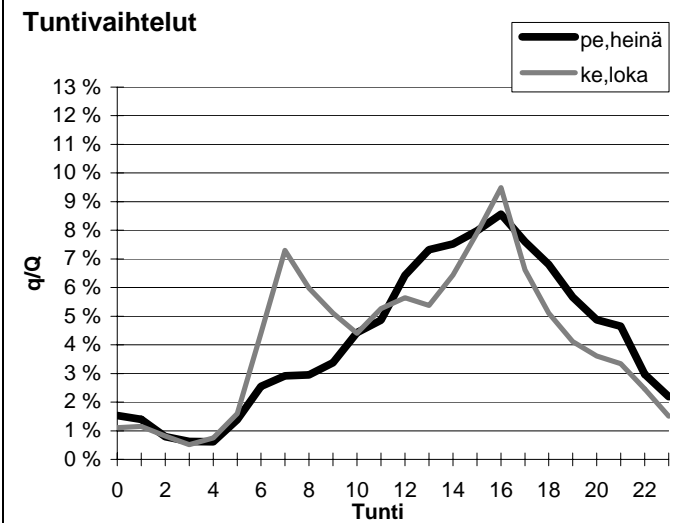
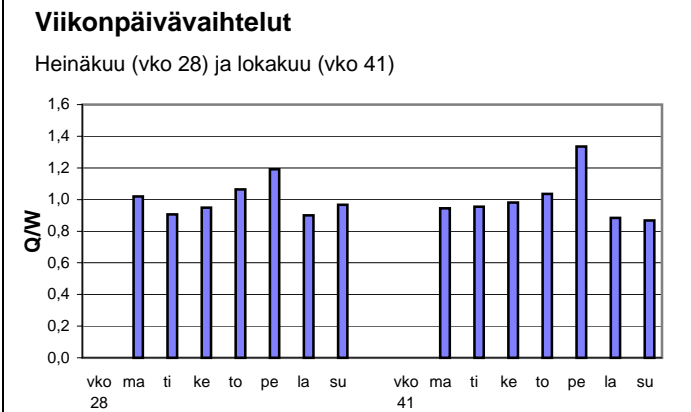
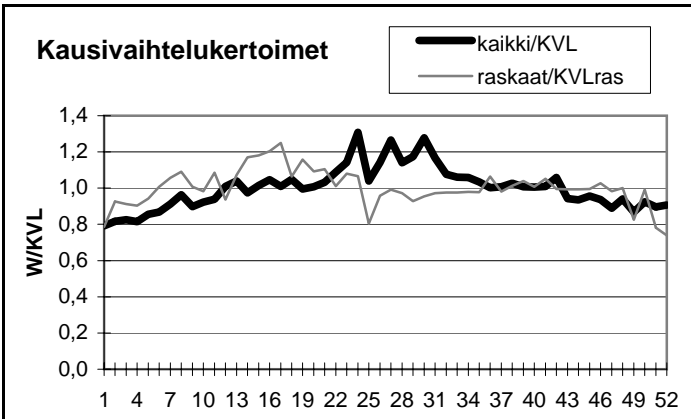

Yöliikenteen osuus (klo 22-07)

Heinäkuu	14,1 %	Lokakuu	14,3 %
----------	--------	---------	--------

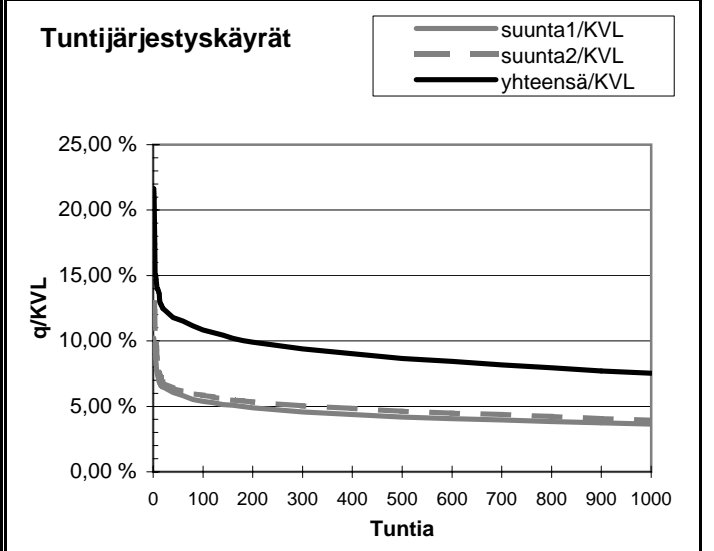
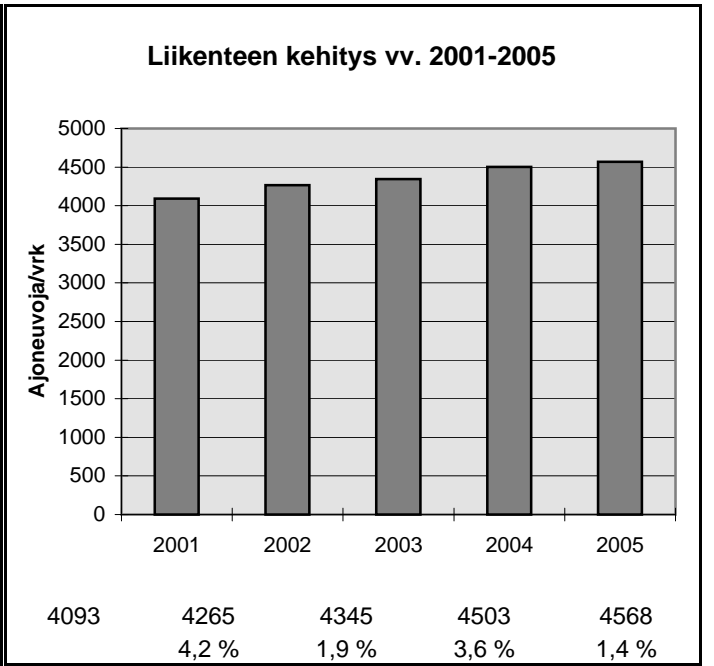

h	q	q/KVL	qras	qras/KVLras
1	989	21,7 %	82	12,3 %
30	549	12,0 %	64	9,6 %
100	495	10,8 %	58	8,7 %
150	474	10,4 %	56	8,4 %
300	429	9,4 %	53	7,9 %
1000	344	7,5 %	46	6,9 %
5000	166	3,6 %	25	3,7 %

Vuoden 2005 liikennemäärät:

KVL	8788	KVLras	590	Tieosa =	21	Suunta1 =	Seinäjoki
KAVL	9398	KAVLras	773	Etäisyys =	2400	Suunta2 =	Kurikka
KKVL	8850	KKVLras	616	Kaistoja =	2		

Liikenteen koostumus:

	Ha	Ha+pk	Ha+av	La	Kaip	Kapp	Katp	Kevyet	Raskaat
Arkiliikenne	90,0 %	1,5 %	0,3 %	0,7 %	3,4 %	0,6 %	3,5 %	91,8 %	8,2 %
Koko vuosi	91,4 %	1,6 %	0,3 %	0,6 %	2,8 %	0,5 %	2,8 %	93,3 %	6,7 %

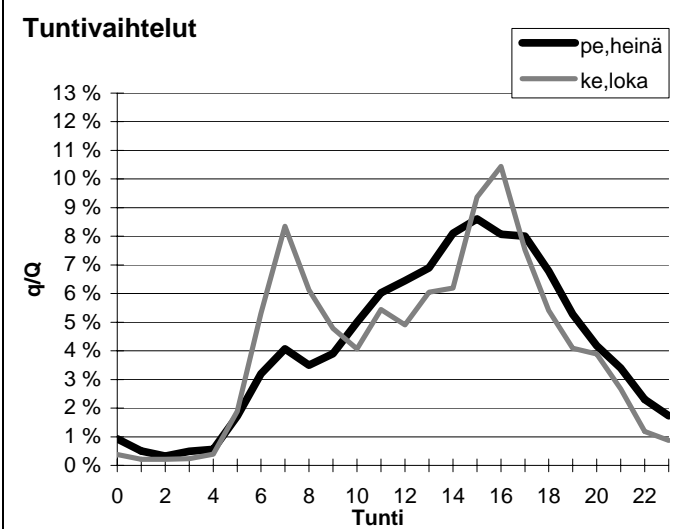
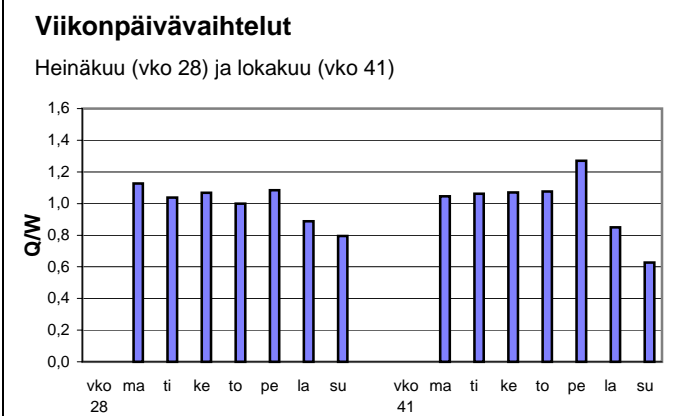
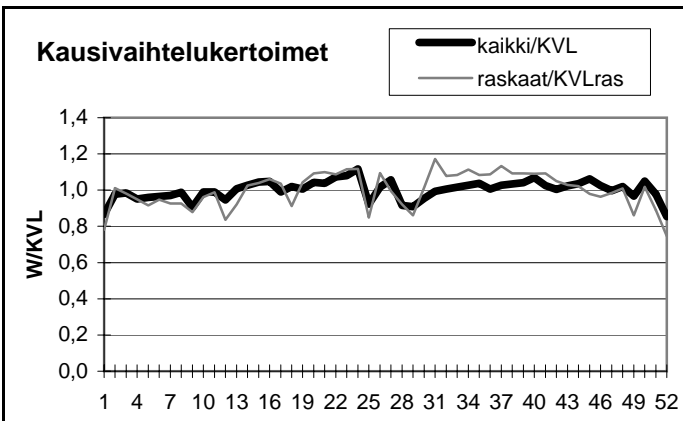

Yöliikenteen osuus (klo 22-07)

Heinäkuu	11,8 %	Lokakuu	10,7 %
----------	--------	---------	--------

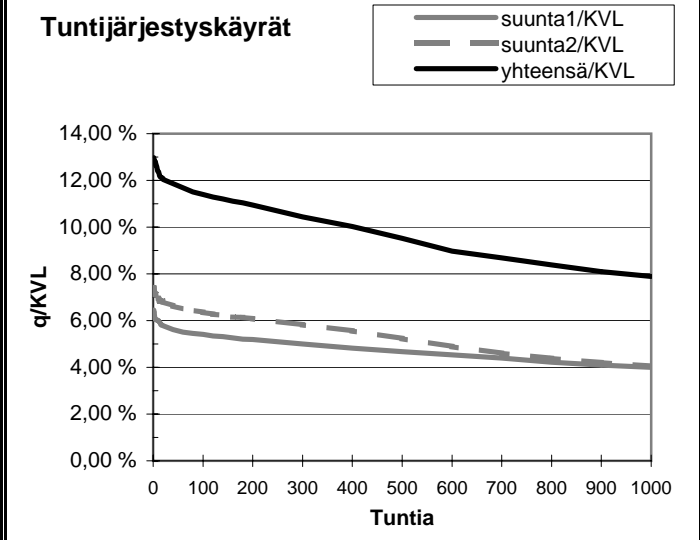
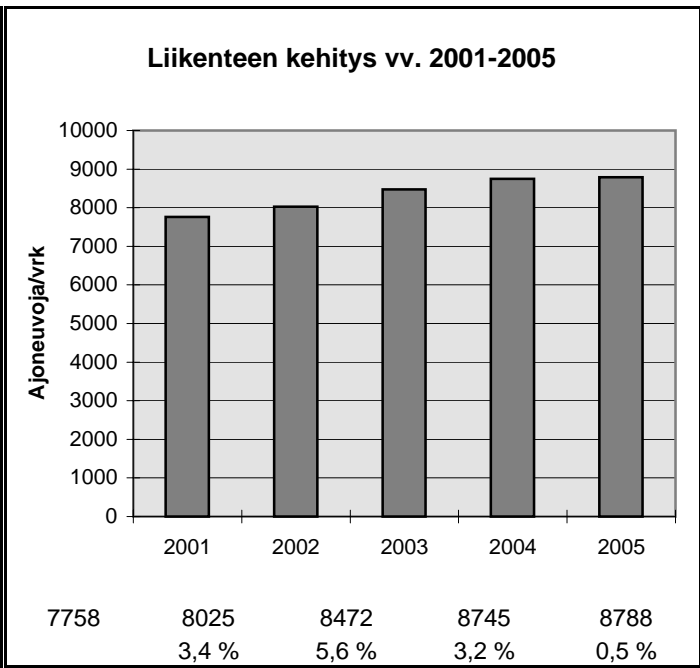

h	q	q/KVL	qras	qras/KVLras
1	1140	13,0 %	88	14,9 %
30	1050	11,9 %	73	12,4 %
100	1001	11,4 %	68	11,5 %
150	981	11,2 %	67	11,4 %
300	917	10,4 %	63	10,7 %
1000	693	7,9 %	54	9,1 %
5000	295	3,4 %	13	2,2 %

Vuoden 2005 liikennemäärät:

KVL	8940	KVLras	965
KAVL	9263	KAVLras	1221
KKVL	9762	KKVLras	967

Tieosa =	11	Suunta1 =	Lapua
Etäisyys =	4146	Suunta2 =	Seinäjoki
Kaistoja =	2		

Liikenteen koostumus:

	Ha	Ha+pk	Ha+av	La	Kaip	Kapp	Katp	Kevyet	Raskaat
Arkiliikenne	84,3 %	2,1 %	0,3 %	0,5 %	3,9 %	1,6 %	7,2 %	86,8 %	13,2 %
Koko vuosi	86,5 %	2,4 %	0,4 %	0,5 %	3,3 %	1,2 %	5,8 %	89,2 %	10,8 %

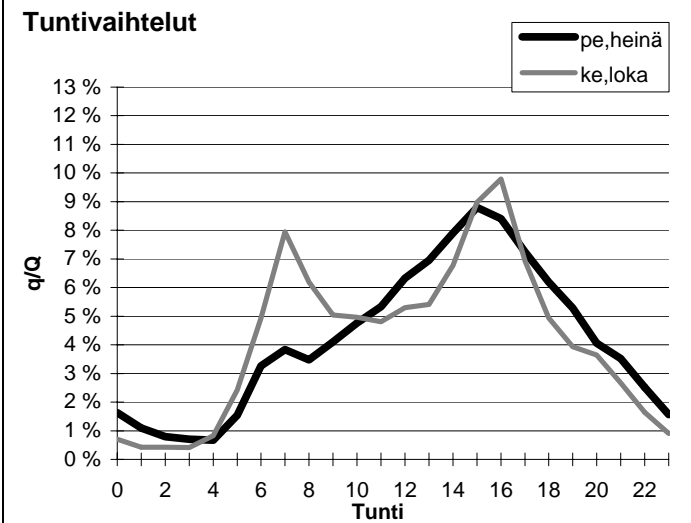
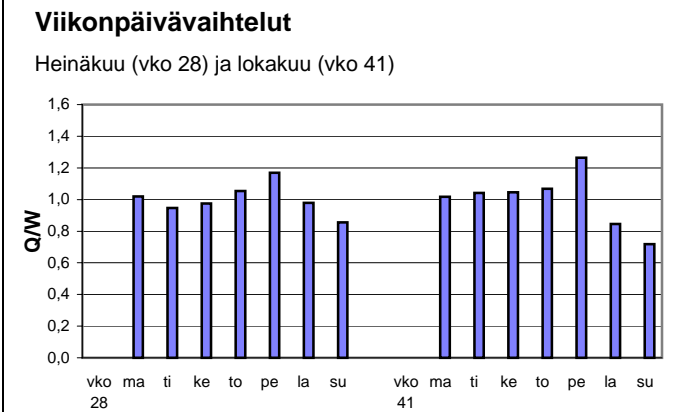
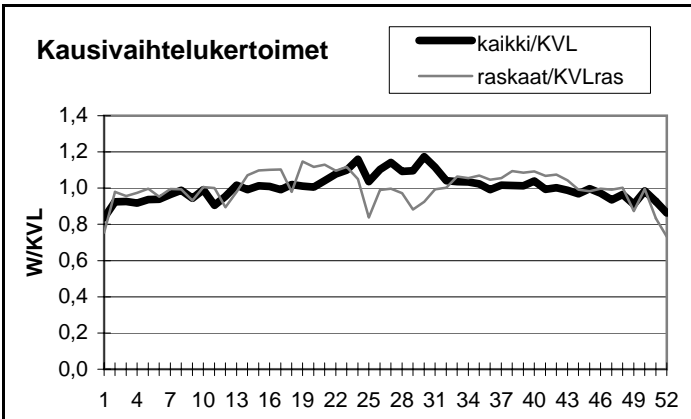

Yöliikenteen osuus (klo 22-07)

Heinäkuu	13,8 %	Lokakuu	12,7 %
----------	--------	---------	--------

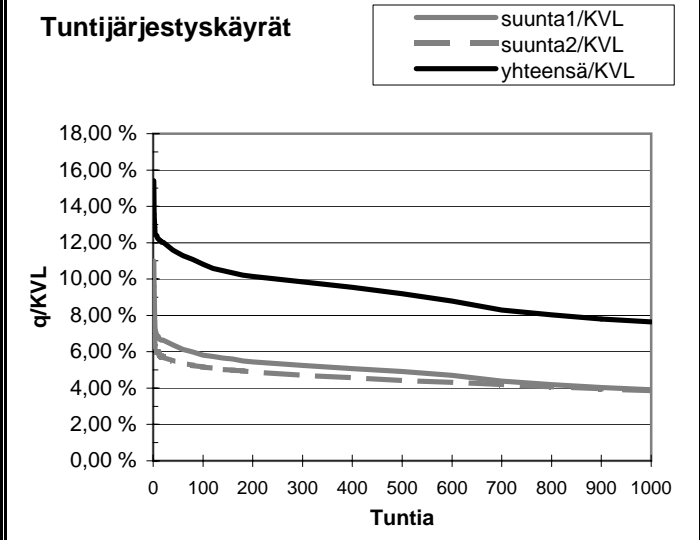
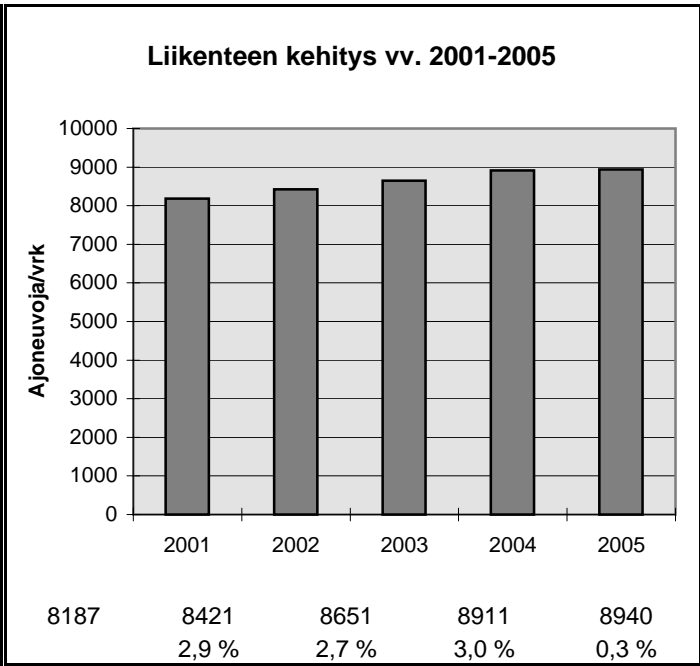

h	q	q/KVL	qras	qras/KVLras
1	1378	15,4 %	110	11,4 %
30	1054	11,8 %	93	9,6 %
100	966	10,8 %	88	9,1 %
150	931	10,4 %	86	8,9 %
300	880	9,8 %	82	8,5 %
1000	683	7,6 %	72	7,5 %
5000	307	3,4 %	31	3,2 %

Vuoden 2005 liikennemäärät:

KVL	4955	KVLras	805	Tieosa =	224	Suunta1 =	Jalasjärvi
KAVL	4576	KAVLras	1019	Etäisyys =	4016	Suunta2 =	Parkano
KKVL	6070	KKVLras	798	Kaistoja =	2		

Liikenteen koostumus:

	Ha	Ha+pk	Ha+av	La	Kaip	Kapp	Katp	Kevyet	Raskaat
Arkiliikenne	75,0 %	2,4 %	0,4 %	0,8 %	3,4 %	4,2 %	13,9 %	77,7 %	22,3 %
Koko vuosi	80,7 %	2,6 %	0,4 %	0,9 %	2,8 %	2,9 %	9,7 %	83,8 %	16,2 %

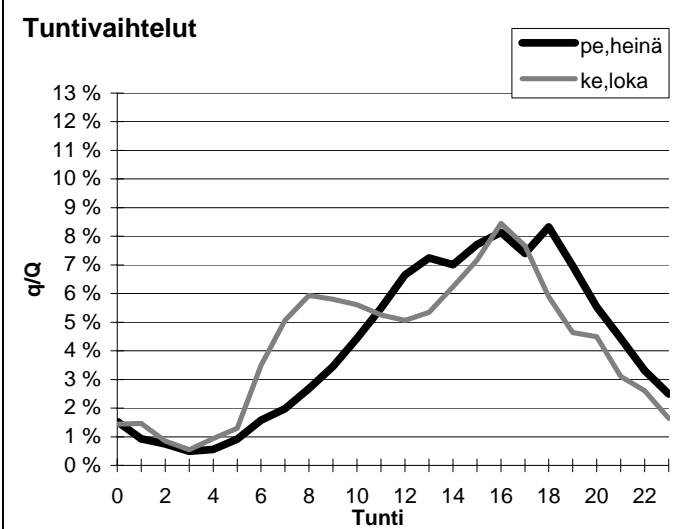
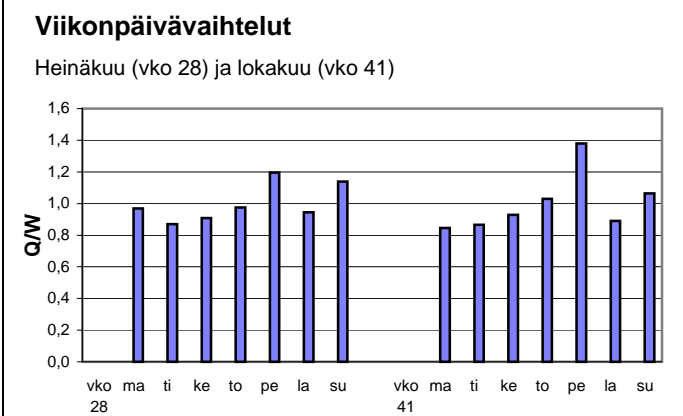
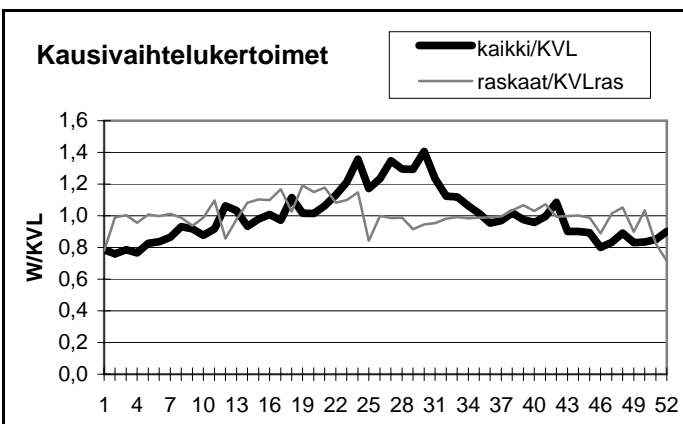

Yöliikenteen osuus (klo 22-07)

Heinäkuu	12,5 %	Lokakuu	14,3 %
----------	--------	---------	--------

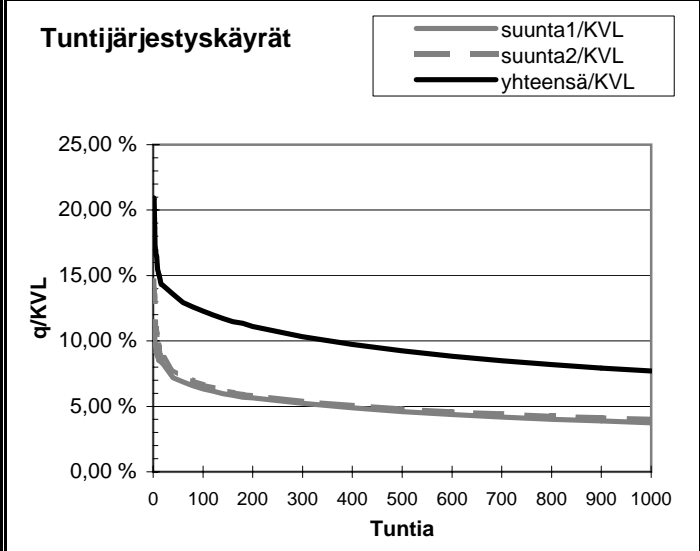
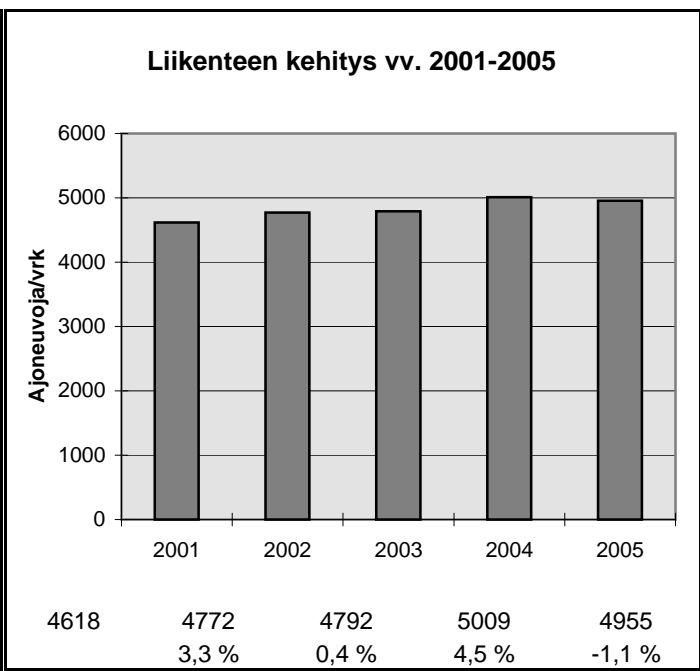

h	q	q/KVL	qras	qras/KVLras
1	1038	20,9 %	87	10,8 %
30	685	13,8 %	75	9,3 %
100	609	12,3 %	70	8,7 %
150	574	11,6 %	68	8,4 %
300	512	10,3 %	64	7,9 %
1000	382	7,7 %	56	7,0 %
5000	168	3,4 %	30	3,7 %

Vuoden 2005 liikennemäärät:

KVL	2517	KVLras	464	Tieosa =	223	Suunta1 =	Vaasa
KAVL	2539	KAVLras	593	Etäisyys =	775	Suunta2 =	Pori
KKVL	3101	KKVLras	455	Kaistoja =	2		

Liikenteen koostumus:

	Ha	Ha+pk	Ha+av	La	Kaip	Kapp	Katp	Kevyet	Raskaat
Arkiliikenne	73,3 %	2,6 %	0,8 %	1,5 %	4,4 %	3,1 %	14,3 %	76,6 %	23,4 %
Koko vuosi	78,0 %	2,8 %	0,8 %	1,4 %	3,6 %	2,4 %	11,0 %	81,6 %	18,4 %

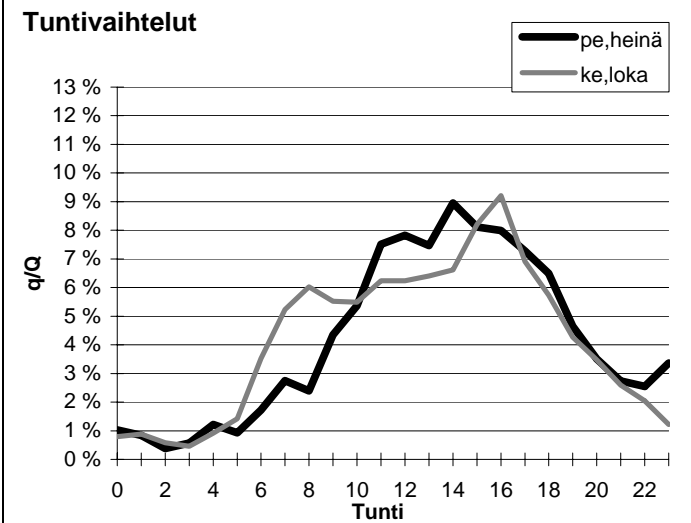
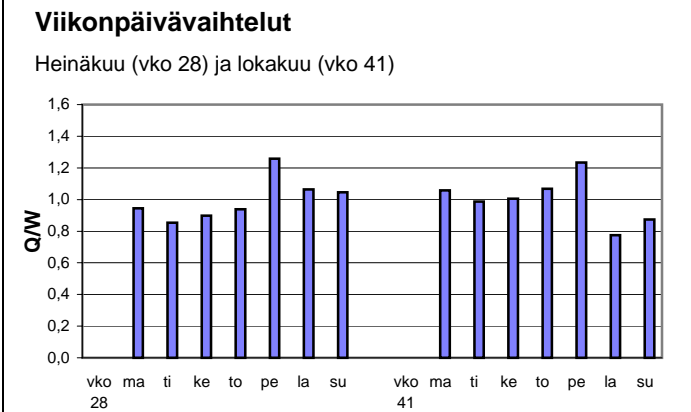
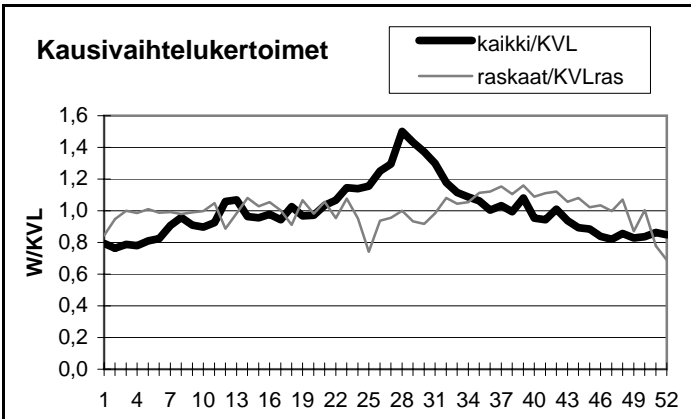

Yöliikenteen osuus (klo 22-07)

Heinäkuu	12,6 %	Lokakuu	11,8 %
----------	--------	---------	--------

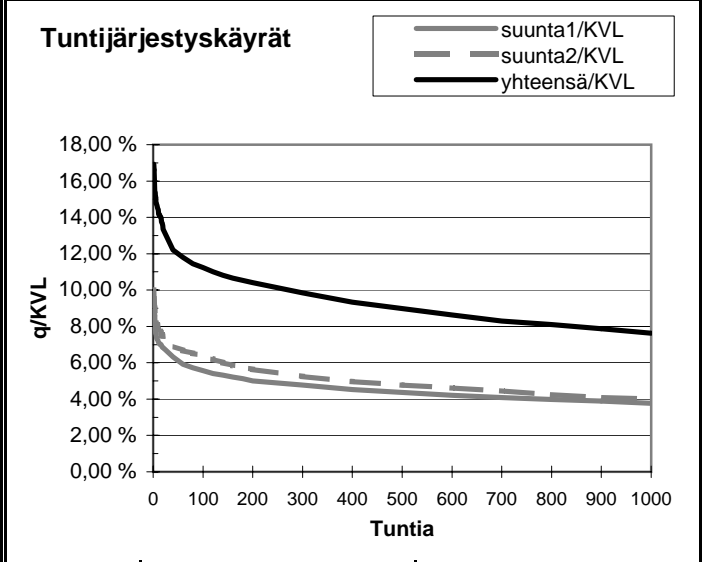
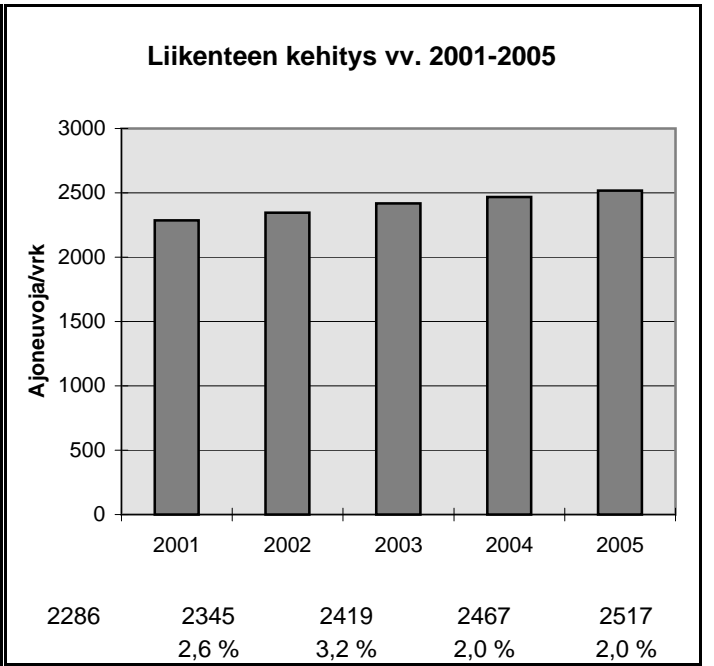

h	q	q/KVL	qras	qras/KVLras
1	426	16,9 %	63	13,6 %
30	318	12,6 %	52	11,2 %
100	283	11,2 %	47	10,1 %
150	270	10,7 %	46	9,9 %
300	248	9,9 %	43	9,3 %
1000	192	7,6 %	36	7,8 %
5000	85	3,4 %	14	3,0 %

Vuoden 2005 liikennemäärät:

KVL	10155	KVLras	933	Tieosa =	404	Suunta1 =	Kalajoki
KAVL	10454	KAVLras	1189	Etäisyys =	550	Suunta2 =	Kokkola
KKVL	11763	KKVLras	944	Kaistoja =	2		

Liikenteen koostumus:

	Ha	Ha+pk	Ha+av	La	Kaip	Kapp	Katp	Kevyet	Raskaat
Arkiliikenne	85,8 %	2,3 %	0,6 %	0,8 %	3,3 %	1,0 %	6,3 %	88,6 %	11,4 %
Koko vuosi	87,7 %	2,5 %	0,6 %	0,7 %	2,7 %	0,8 %	5,0 %	90,8 %	9,2 %

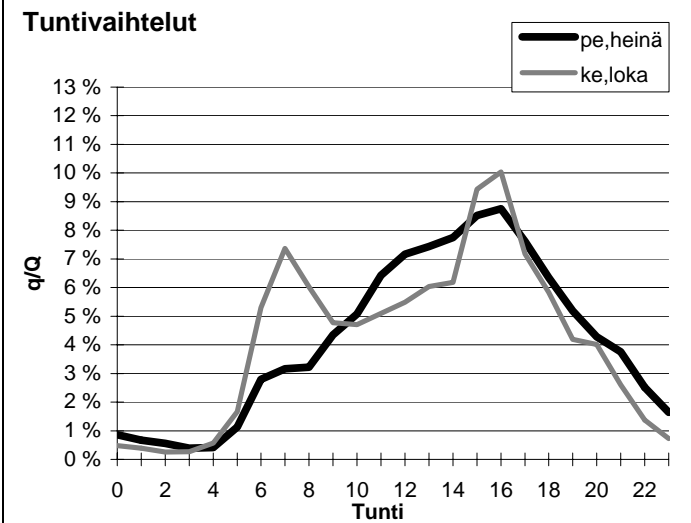
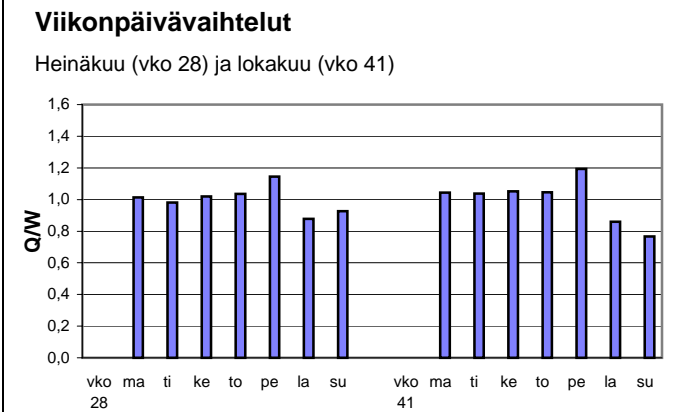
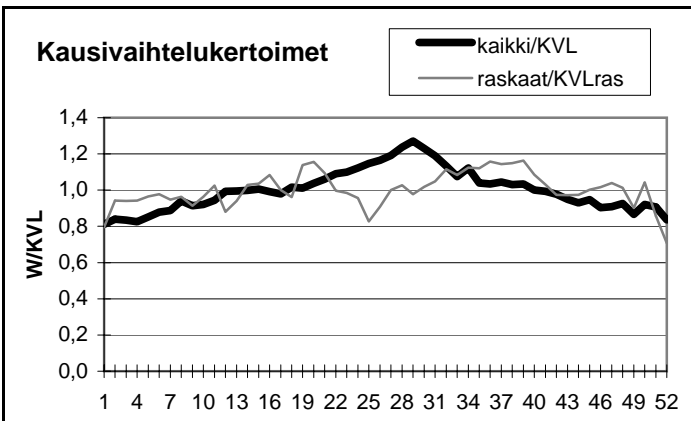

Yöliikenteen osuus (klo 22-07)

Heinäkuu	11,0 %	Lokakuu	11,0 %
----------	--------	---------	--------

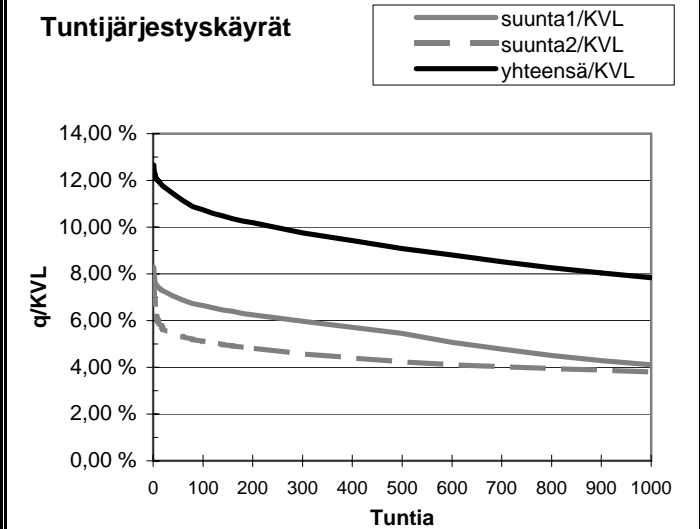
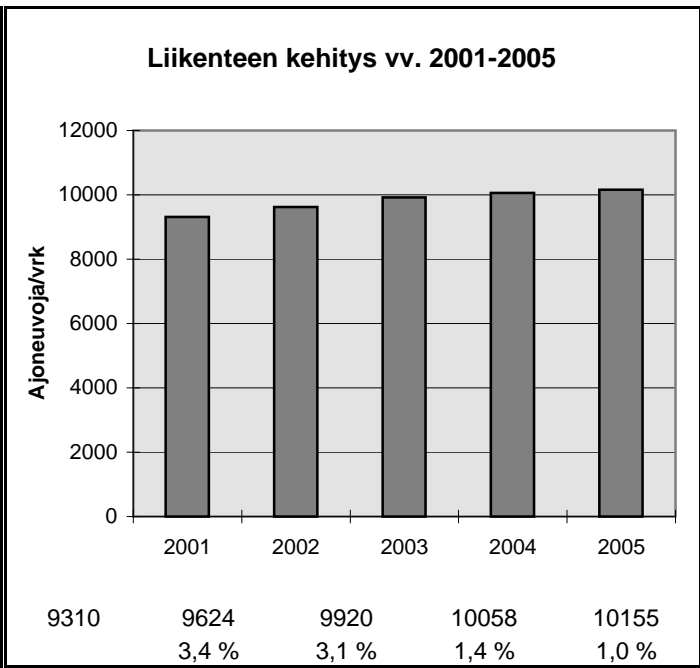

h	q	q/KVL	qras	qras/KVLras
1	1285	12,7 %	108	11,6 %
30	1174	11,6 %	99	10,6 %
100	1090	10,7 %	93	10,0 %
150	1056	10,4 %	91	9,8 %
300	991	9,8 %	86	9,2 %
1000	796	7,8 %	74	7,9 %
5000	357	3,5 %	27	2,9 %

Vuoden 2005 liikennemäärät:

KVL	2302	KVLras	236
KAVL	2057	KAVLras	300
KKVL	3277	KKVLras	254

Tieosa =	19	Suunta1 =	Alavus
Etäisyys =	3200	Suunta2 =	Virrat
Kaistoja =	2		

Liikenteen koostumus:

	Ha	Ha+pk	Ha+av	La	Kaip	Kapp	Katp	Kevyet	Raskaat
Arkiliikenne	82,2 %	2,3 %	0,9 %	1,1 %	2,6 %	2,8 %	8,2 %	85,4 %	14,6 %
Koko vuosi	86,2 %	2,6 %	0,9 %	1,0 %	2,0 %	1,9 %	5,4 %	89,7 %	10,3 %

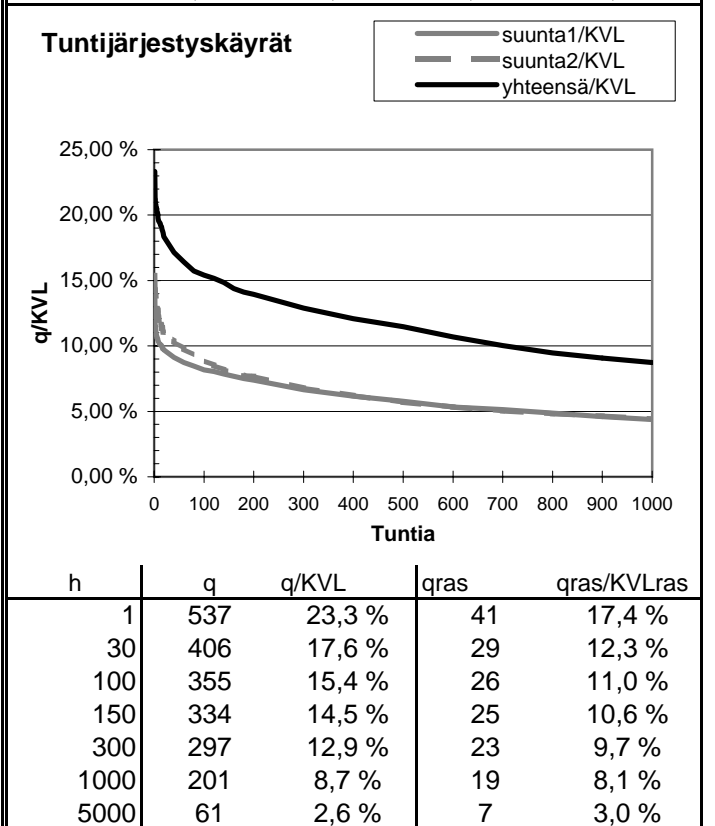
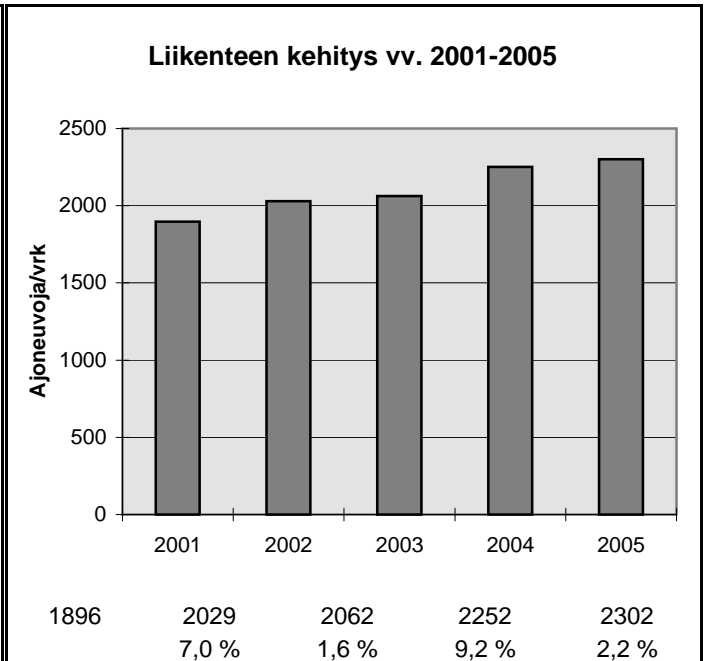
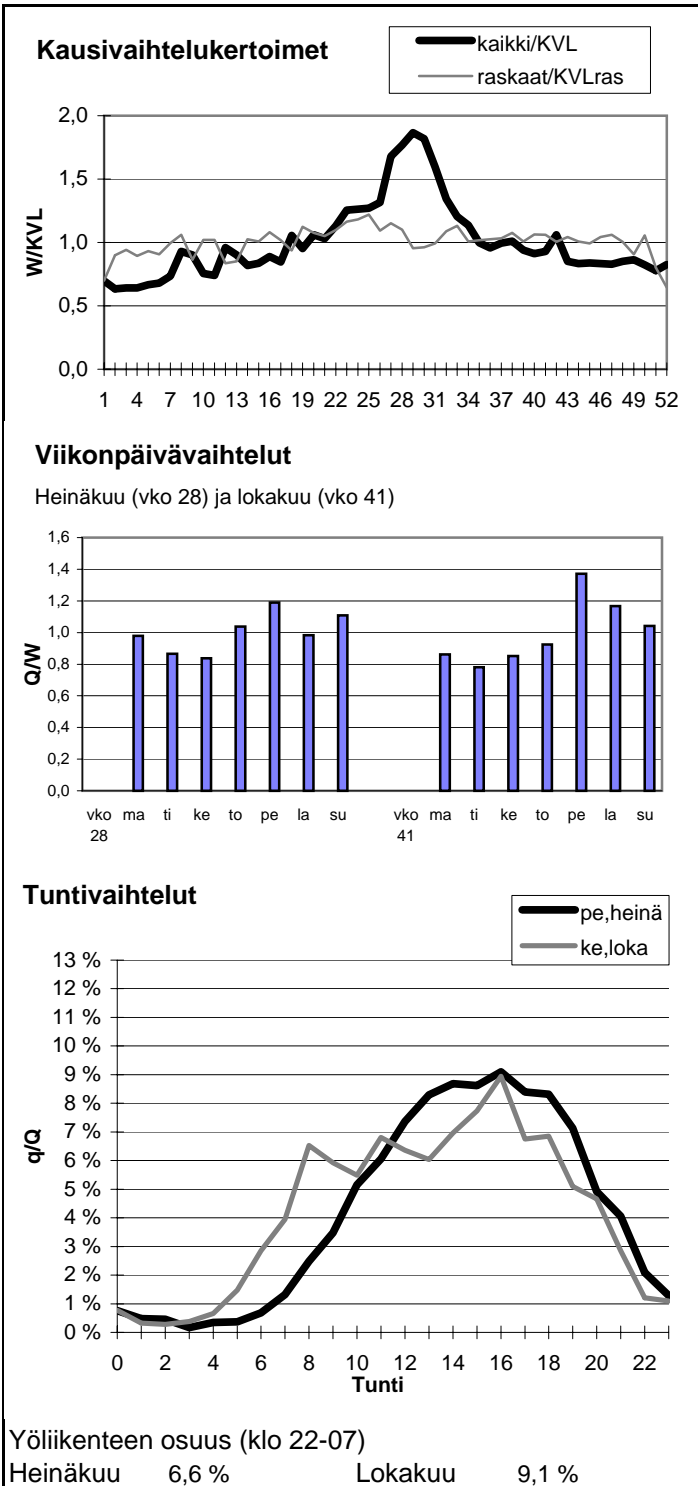

Vuoden 2005 liikennemäärät:

KVL	4893	KVLras	880
KAVL	4808	KAVLras	1121
KKVL	5819	KKVLras	846

Tieosa =	321	Suunta1 =	Kokkola
Etäisyys =	2600	Suunta2 =	Vaasa
Kaistoja =	2		

Liikenteen koostumus:

	Ha	Ha+pk	Ha+av	La	Kaip	Kapp	Katp	Kevyet	Raskaat
Arkiliikenne	74,0 %	2,0 %	0,7 %	1,0 %	4,2 %	3,0 %	15,1 %	76,7 %	23,3 %
Koko vuosi	79,0 %	2,3 %	0,8 %	1,0 %	3,3 %	2,3 %	11,4 %	82,0 %	18,0 %

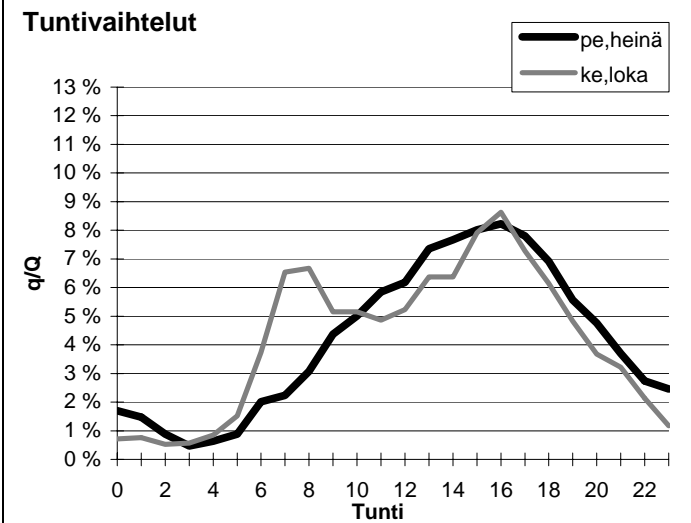
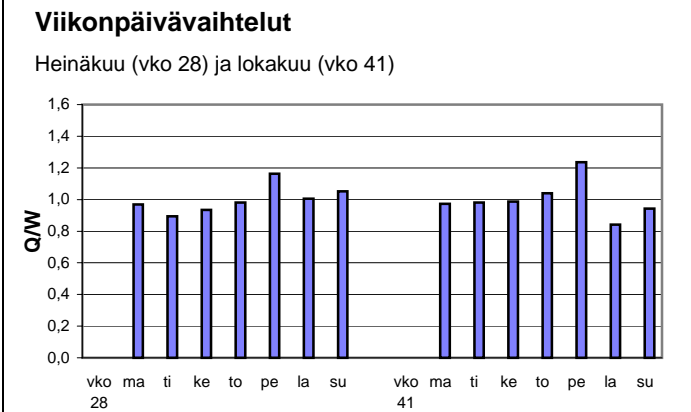
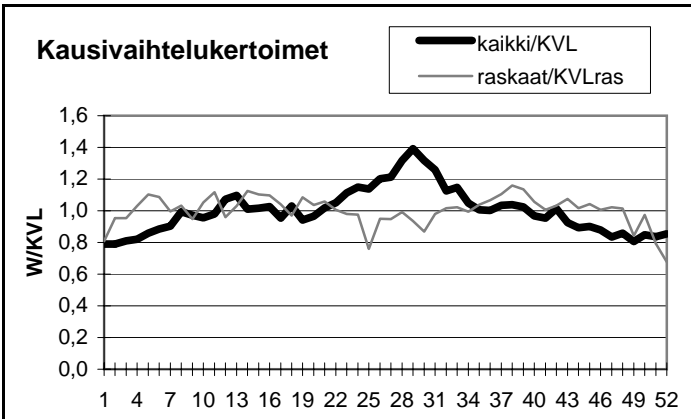

Yöliikenteen osuus (klo 22-07)

Heinäkuu	13,3 %	Lokakuu	12,0 %
----------	--------	---------	--------

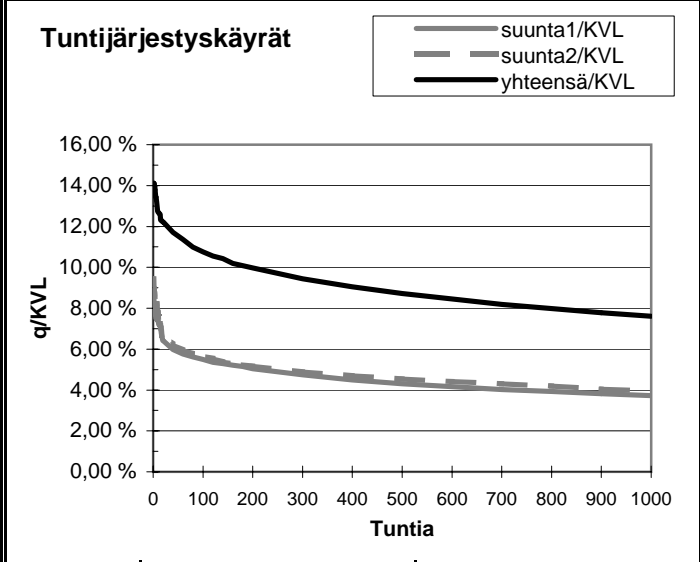
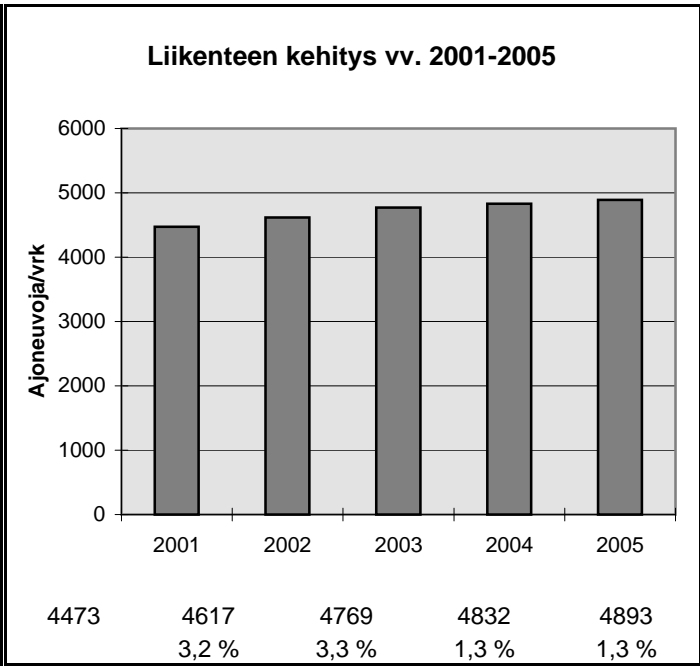

h	q	q/KVL	qras	qras/KVLras
1	691	14,1 %	103	11,7 %
30	585	12,0 %	86	9,8 %
100	526	10,8 %	81	9,2 %
150	503	10,3 %	79	9,0 %
300	462	9,4 %	75	8,5 %
1000	372	7,6 %	66	7,5 %
5000	170	3,5 %	28	3,2 %

Vuoden 2005 liikennemäärät:

KVL	2279	KVLras	241	Tieosa =	20	Suunta1 =	Kyyjärvi
KAVL	2186	KAVLras	306	Etäisyys =	1345	Suunta2 =	Lapua
KKVL	2733	KKVLras	245	Kaistoja =	2		

Liikenteen koostumus:

	Ha	Ha+pk	Ha+av	La	Kaip	Kapp	Katp	Kevyet	Raskaat
Arkiliikenne	82,0 %	2,9 %	1,0 %	1,3 %	3,9 %	2,5 %	6,3 %	86,0 %	14,0 %
Koko vuosi	85,2 %	3,2 %	1,0 %	1,1 %	3,0 %	1,8 %	4,6 %	89,4 %	10,6 %

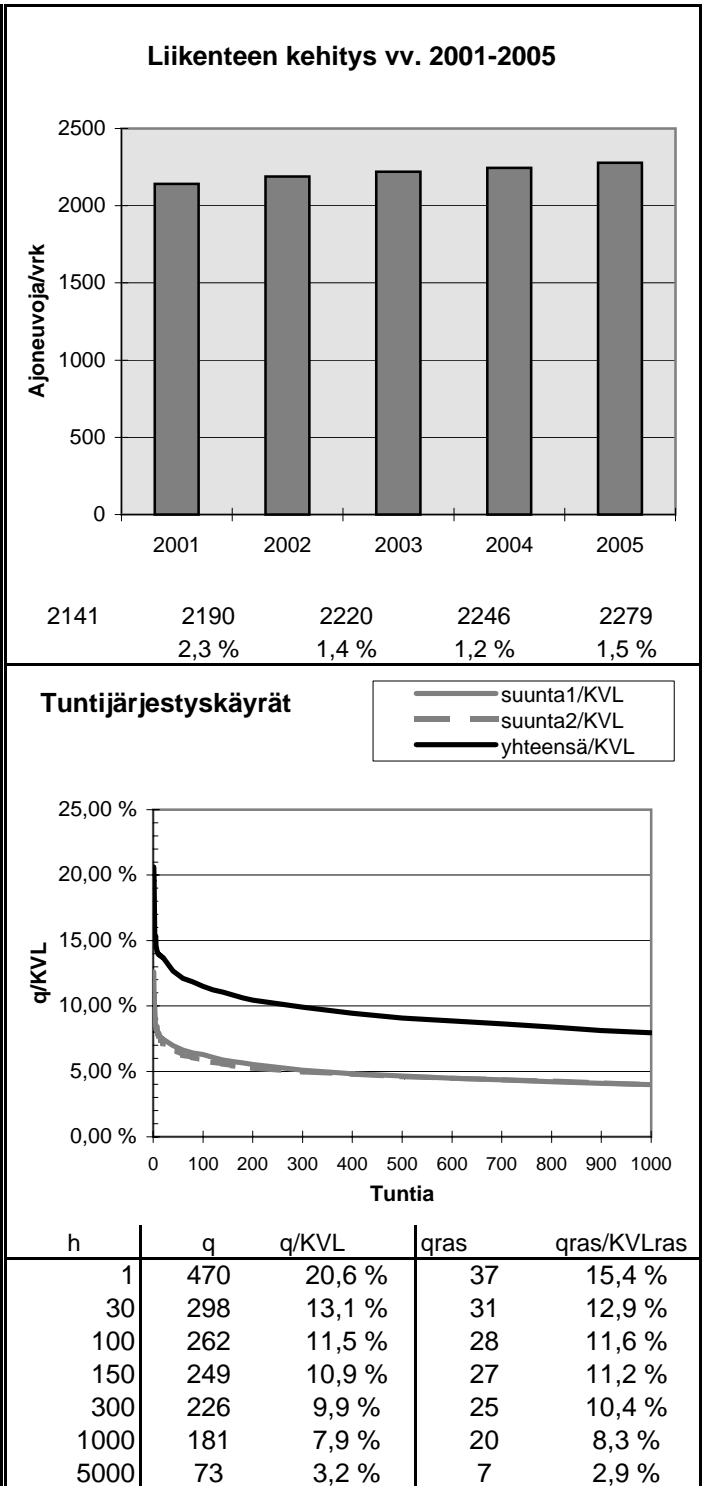
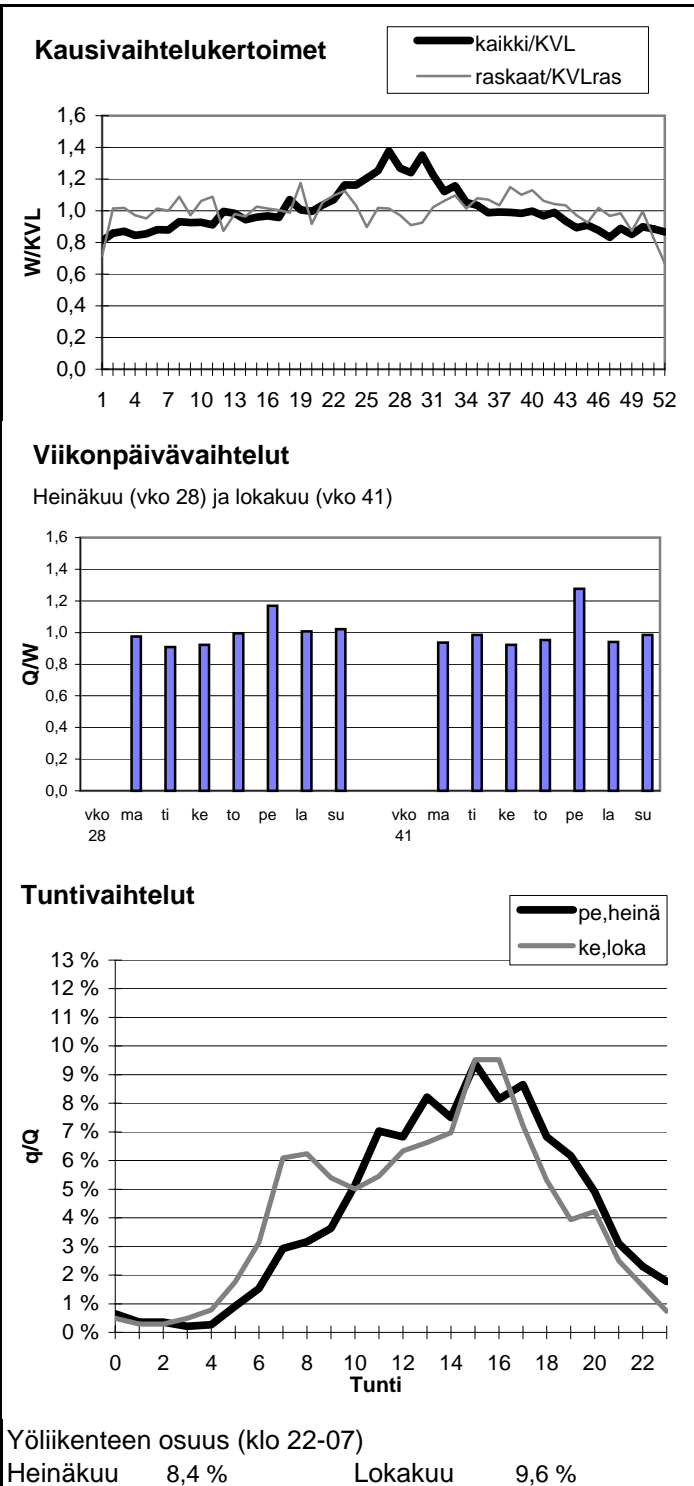

Vuoden 2005 liikennemäärät:

KVL	2312	KVLras	74	Tieosa =	4	Suunta1 =	Raippaluoto
KAVL	2339	KAVLras	97	Etäisyys =	1915	Suunta2 =	Vaasa
KKVL	2960	KKVLras	78	Kaistoja =	2		

Liikenteen koostumus:

	Ha	Ha+pk	Ha+av	La	Kaip	Kapp	Katp	Kevyet	Raskaat
Arkiliikenne	93,1 %	2,5 %	0,3 %	0,7 %	2,7 %	0,1 %	0,6 %	95,9 %	4,1 %
Koko vuosi	93,8 %	2,7 %	0,3 %	0,6 %	2,1 %	0,1 %	0,5 %	96,8 %	3,2 %

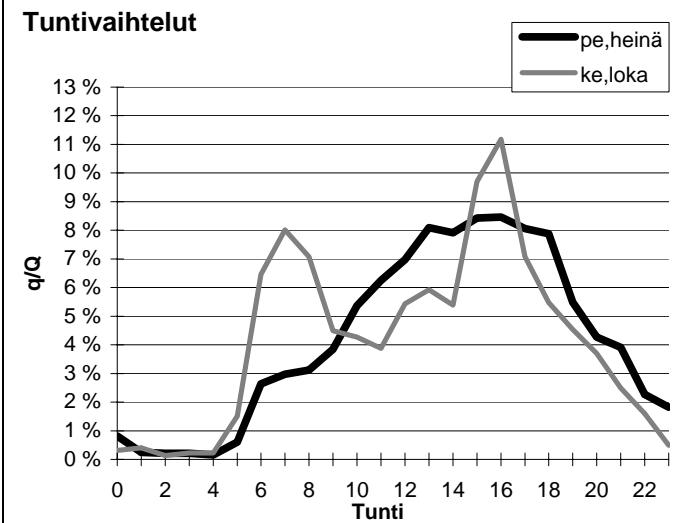
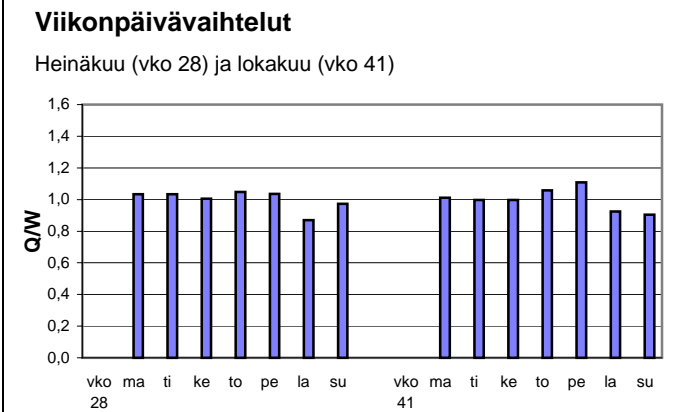
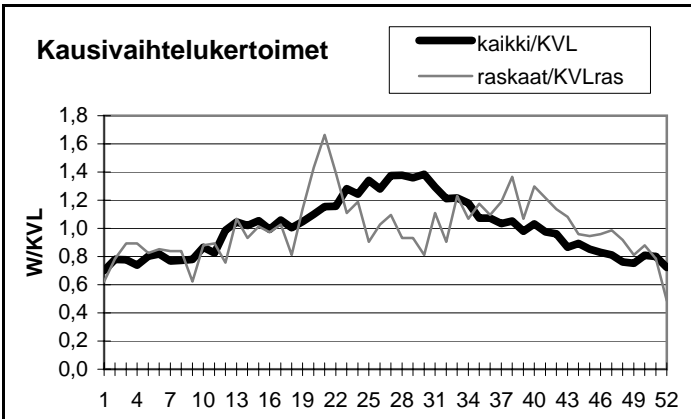

Yöliikenteen osuus (klo 22-07)

Heinäkuu	9,0 %	Lokakuu	11,4 %
----------	-------	---------	--------

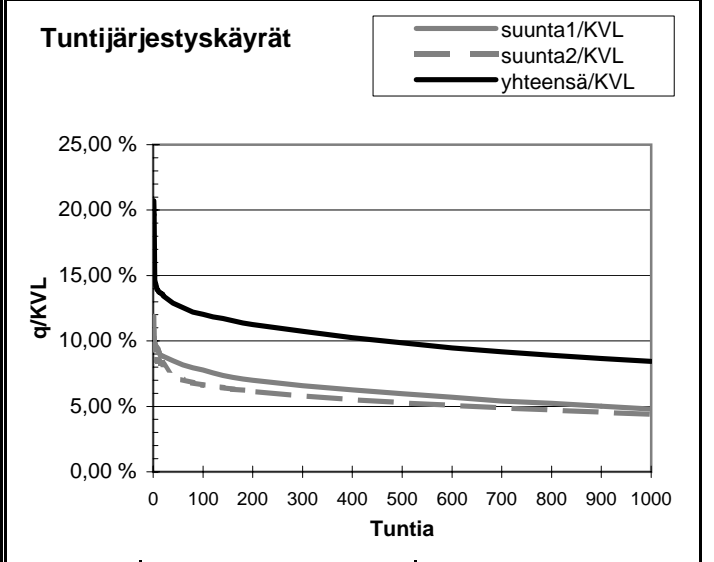
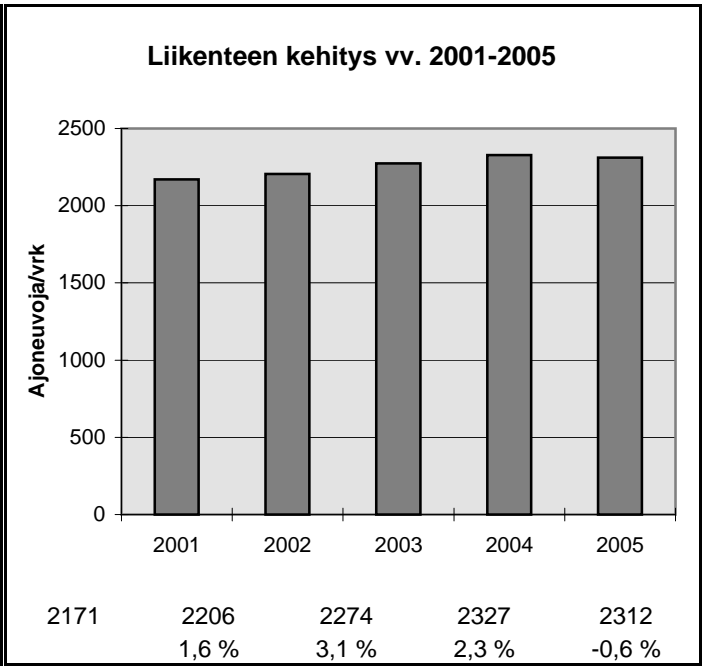

h	q	q/KVL	qras	qras/KVLras
1	479	20,7 %	27	36,5 %
30	303	13,1 %	17	23,0 %
100	278	12,0 %	14	18,9 %
150	268	11,6 %	13	17,6 %
300	248	10,7 %	12	16,2 %
1000	195	8,4 %	8	10,8 %
5000	72	3,1 %	1	1,4 %

Vuoden 2005 liikennemäärät:

KVL	15790	KVLras	892	Tieosa =	250	Suunta1 =	Vaasa
KAVL	17188	KAVLras	1145	Etäisyys =	4648	Suunta2 =	Laihia
KKVL	16626	KKVLras	901	Kaistoja =	4		

Liikenteen koostumus:

	Ha	Ha+pk	Ha+av	La	Kaip	Kapp	Katp	Kevyet	Raskaat
Arkiliikenne	91,8 %	1,2 %	0,4 %	0,5 %	3,0 %	1,0 %	2,2 %	93,3 %	6,7 %
Koko vuosi	92,6 %	1,3 %	0,4 %	0,5 %	2,5 %	0,9 %	1,8 %	94,4 %	5,6 %

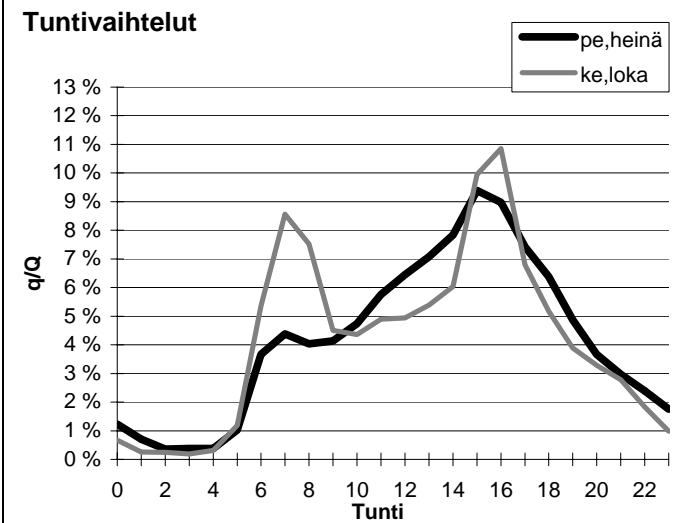
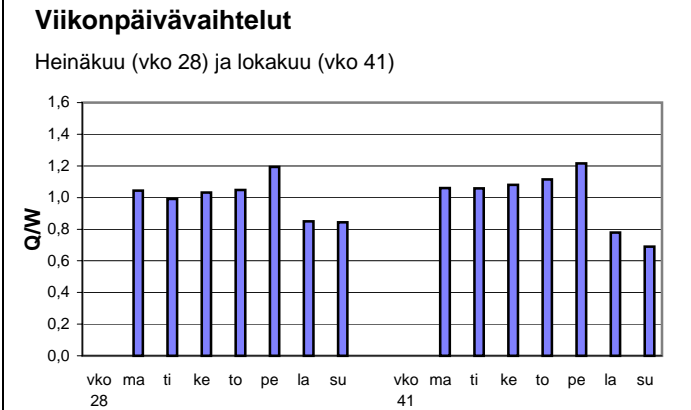
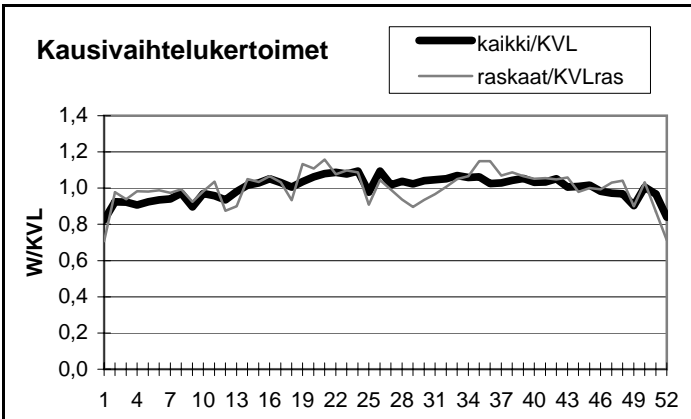

Yöliikenteen osuus (klo 22-07)

Heinäkuu	11,9 %	Lokakuu	11,0 %
----------	--------	---------	--------

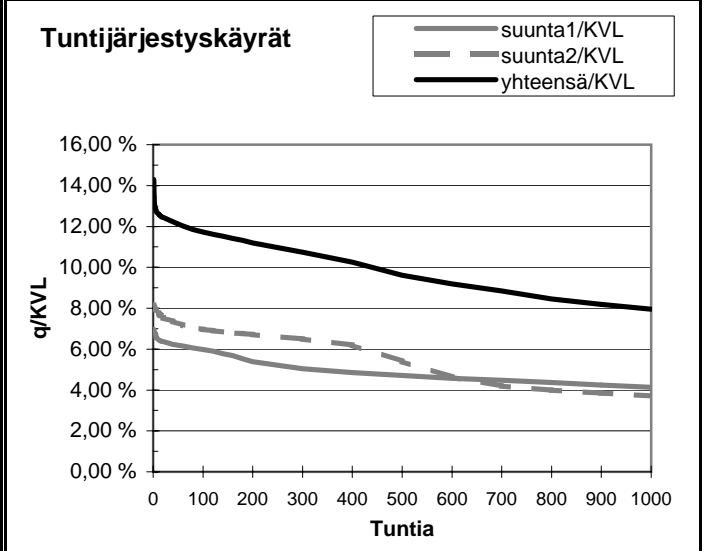
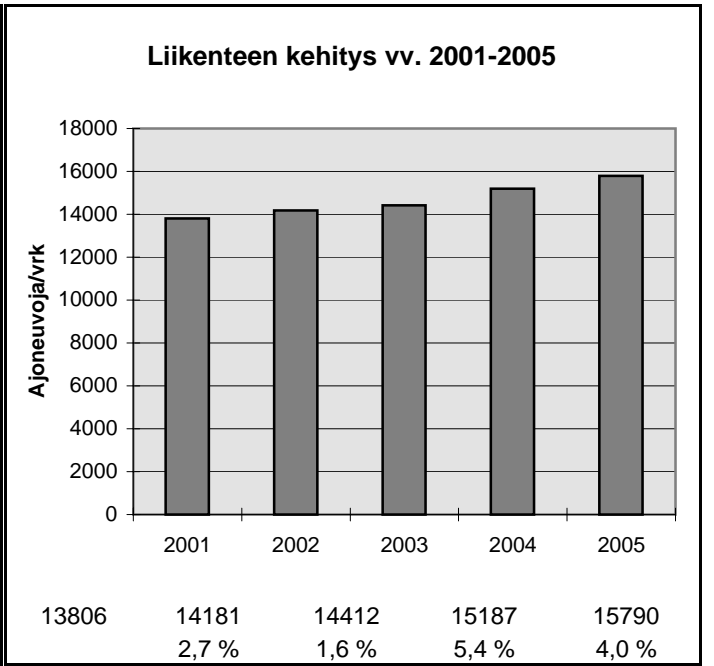

h	q	q/KVL	qras	qras/KVLras
1	2256	14,3 %	123	13,8 %
30	1941	12,3 %	105	11,8 %
100	1851	11,7 %	98	11,0 %
150	1810	11,5 %	96	10,8 %
300	1695	10,7 %	92	10,3 %
1000	1256	8,0 %	81	9,1 %
5000	515	3,3 %	20	2,2 %

Vuoden 2005 liikennemäärät:

KVL	2295	KVLras	506	Tieosa =	21	Suunta1 =	Uusikaarlepy
KAVL	2269	KAVLras	632	Etäisyys =	726	Suunta2 =	y Lapua
KKVL	2756	KKVLras	487	Kaistoja =	2		

Liikenteen koostumus:

	Ha	Ha+pk	Ha+av	La	Kaip	Kapp	Katp	Kevyet	Raskaat
Arkiliikenne	68,2 %	3,4 %	0,5 %	0,5 %	5,7 %	3,3 %	18,4 %	72,1 %	27,9 %
Koko vuosi	73,8 %	3,7 %	0,5 %	0,6 %	4,8 %	2,4 %	14,2 %	78,0 %	22,0 %

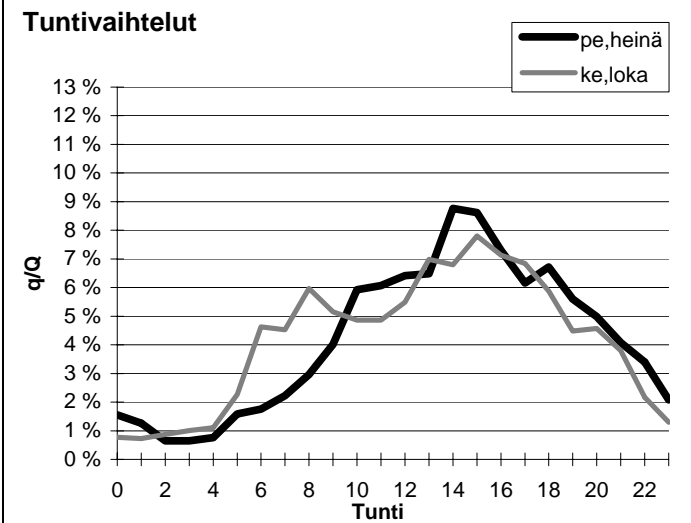
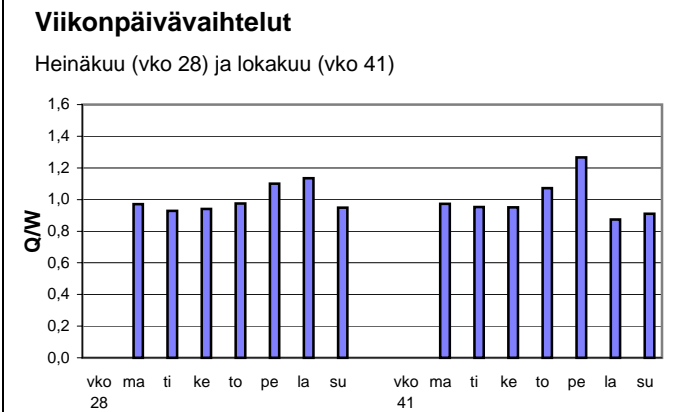
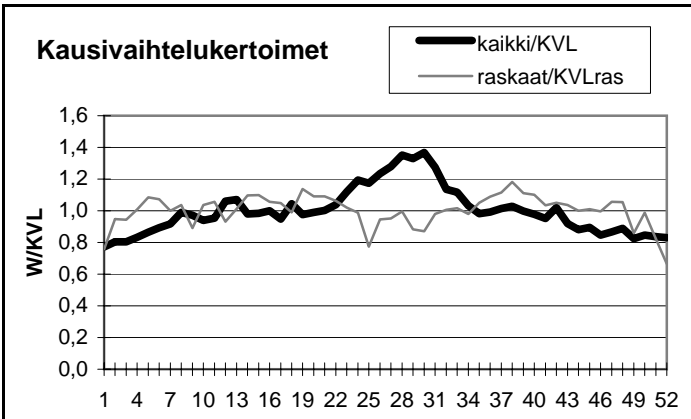

Yöliikenteen osuus (klo 22-07)

Heinäkuu	13,7 %	Lokakuu	14,8 %
----------	--------	---------	--------

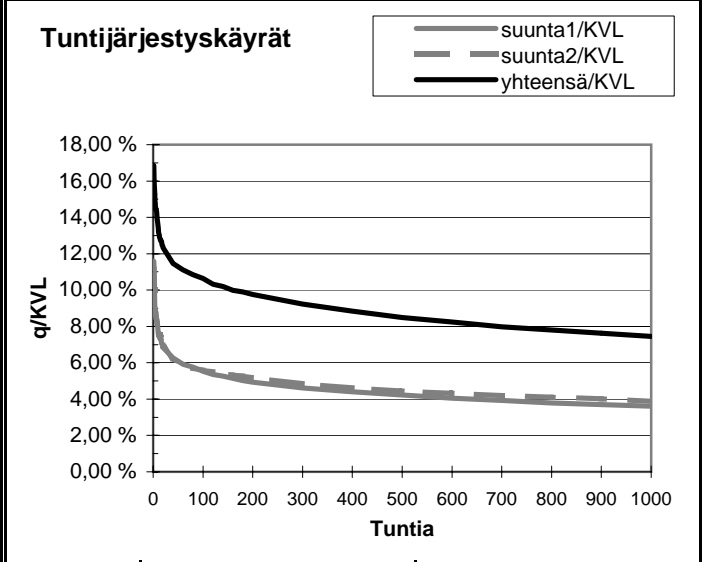
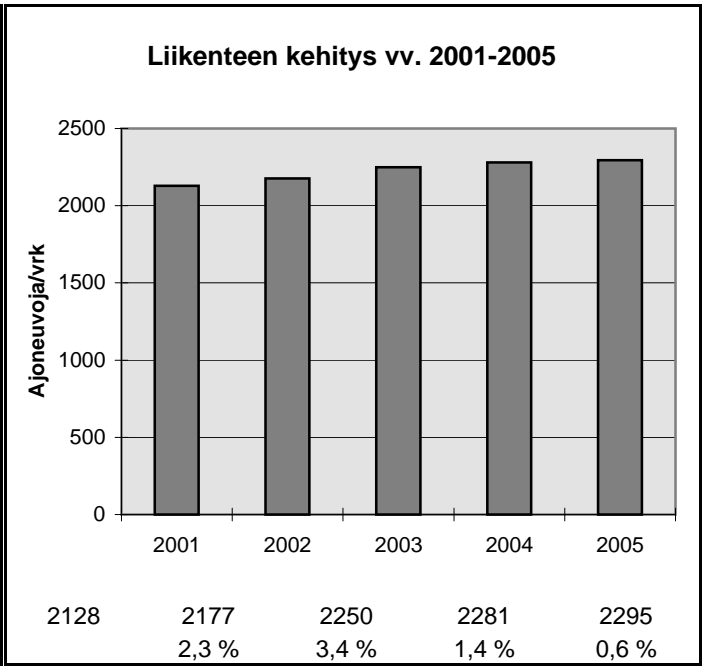

h	q	q/KVL	qras	qras/KVLras
1	387	16,9 %	63	12,5 %
30	273	11,9 %	49	9,7 %
100	244	10,6 %	46	9,1 %
150	231	10,1 %	45	8,9 %
300	212	9,2 %	42	8,3 %
1000	171	7,5 %	36	7,1 %
5000	79	3,4 %	18	3,6 %

Vuoden 2005 liikennemäärät:

KVL	6416	KVLras	393
KAVL	6736	KAVLras	516
KKVL	6841	KKVLras	414

Tieosa = 9	Suunta1 = Seinäjoki
Etäisyys = 5265	Suunta2 = Ylistaro
Kaistoja = 2	

Liikenteen koostumus:

	Ha	Ha+pk	Ha+av	La	Kaip	Kapp	Katp	Kevyet	Raskaat
Arkiliikenne	90,1 %	1,7 %	0,5 %	0,6 %	3,3 %	0,8 %	3,0 %	92,3 %	7,7 %
Koko vuosi	91,5 %	1,8 %	0,5 %	0,5 %	2,7 %	0,6 %	2,3 %	93,9 %	6,1 %

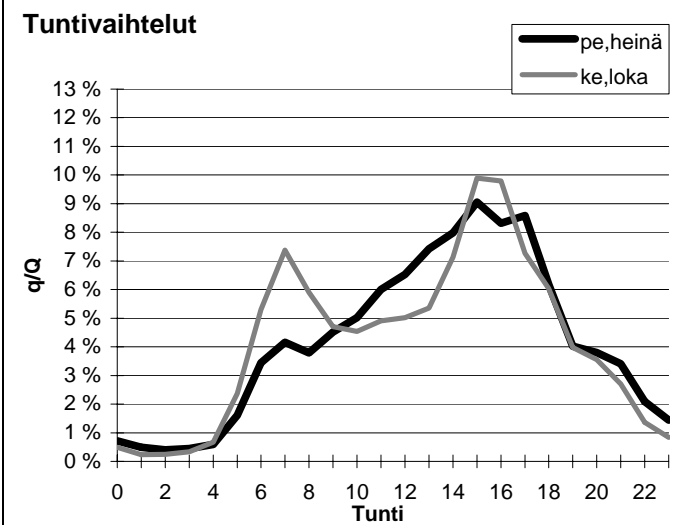
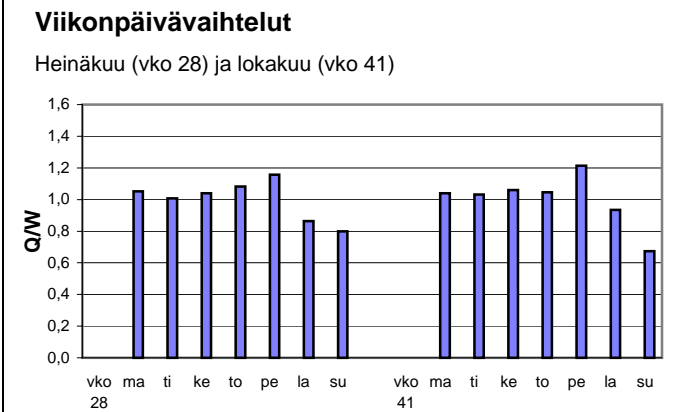
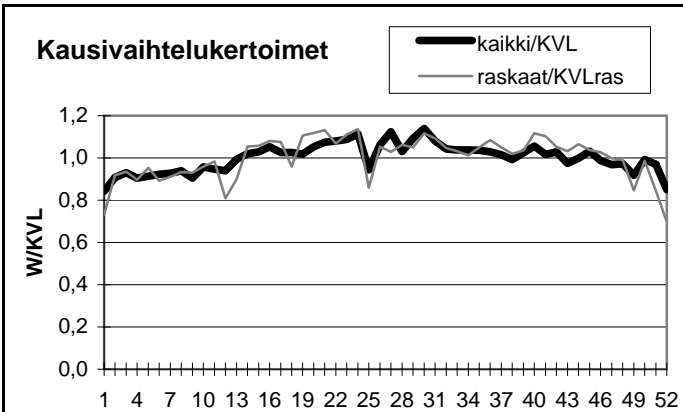

Yöliikenteen osuus (klo 22-07)

Heinäkuu	11,2 %	Lokakuu	11,8 %
----------	--------	---------	--------

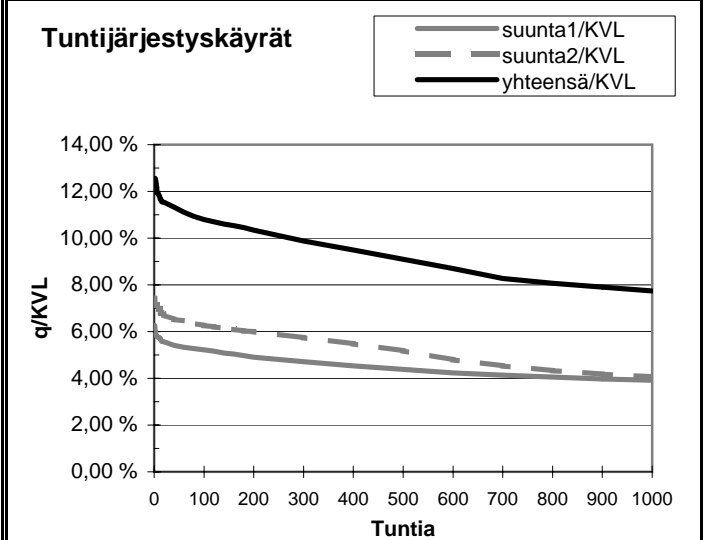
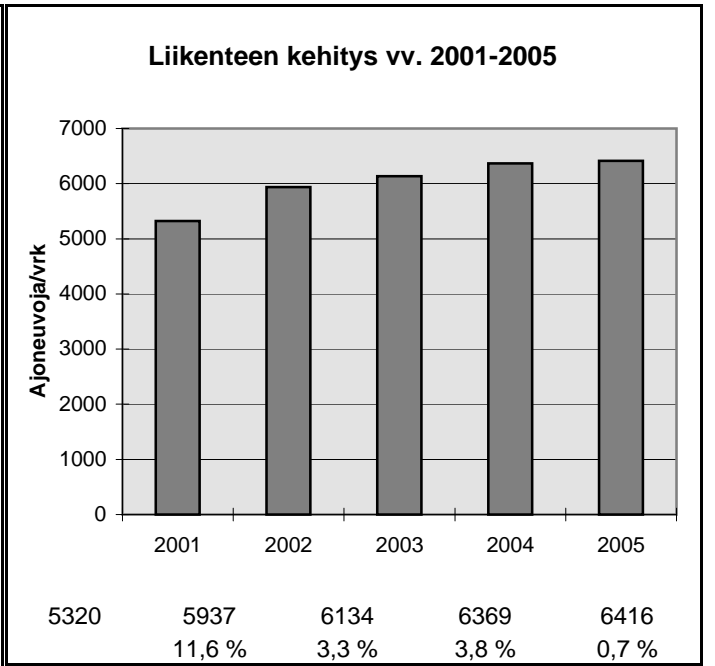

h	q	q/KVL	qras	qras/KVLras
1	806	12,6 %	51	13,0 %
30	733	11,4 %	47	11,9 %
100	693	10,8 %	43	10,9 %
150	679	10,6 %	42	10,7 %
300	634	9,9 %	39	9,9 %
1000	497	7,7 %	34	8,6 %
5000	220	3,4 %	10	2,5 %

Vuoden 2005 liikennemäärät:

KVL	5141	KVLras	330	Tieosa =	20	Suunta1 =	Töysä
KAVL	5253	KAVLras	405	Etäisyys =	4096	Suunta2 =	Alavus
KKVL	6472	KKVLras	398	Kaistoja =	2		

Liikenteen koostumus:

	Ha	Ha+pk	Ha+av	La	Kaip	Kapp	Katp	Kevyet	Raskaat
Arkiliikenne	88,9 %	2,6 %	0,7 %	0,5 %	4,3 %	0,6 %	2,4 %	92,3 %	7,7 %
Koko vuosi	90,2 %	2,7 %	0,7 %	0,5 %	3,6 %	0,4 %	1,9 %	93,6 %	6,4 %

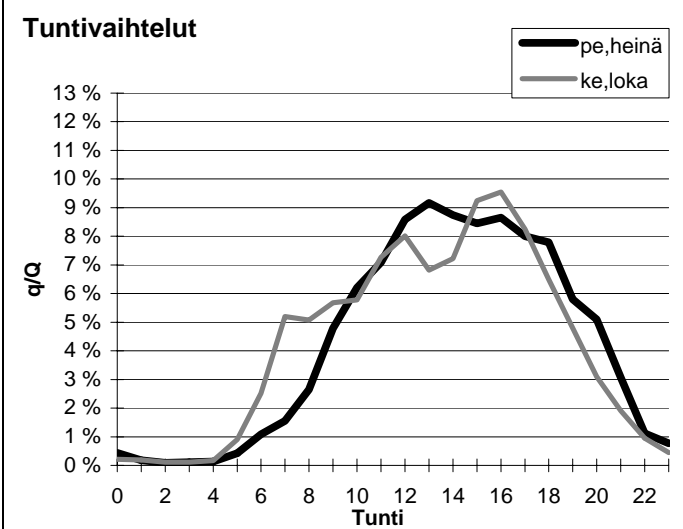
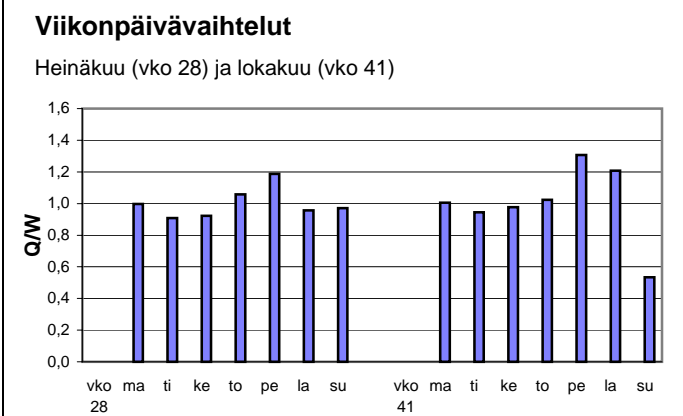
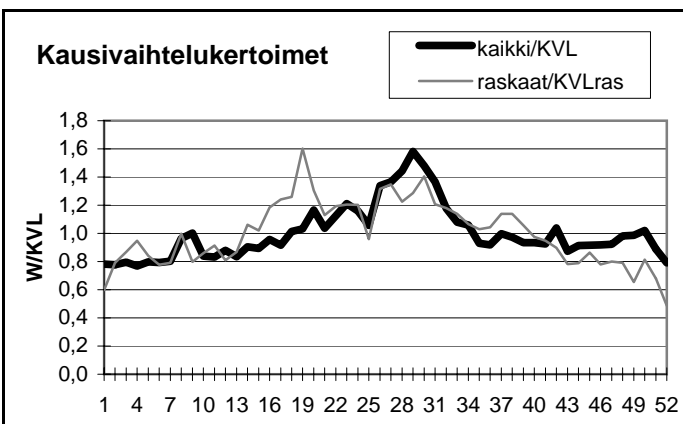

Yöliikenteen osuus (klo 22-07)

Heinäkuu	4,3 %	Lokakuu	5,6 %
----------	-------	---------	-------

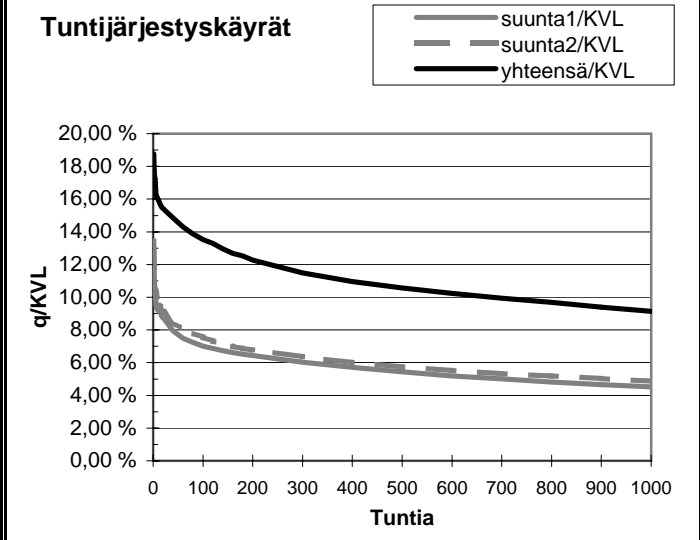
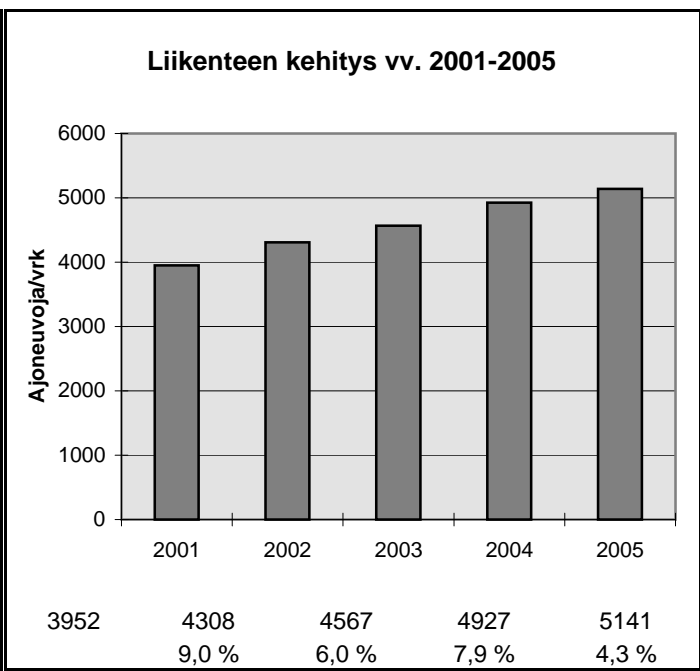

h	q	q/KVL	qras	qras/KVLras
1	965	18,8 %	69	20,9 %
30	780	15,2 %	52	15,8 %
100	695	13,5 %	47	14,3 %
150	661	12,9 %	45	13,7 %
300	591	11,5 %	41	12,4 %
1000	470	9,1 %	31	9,4 %
5000	121	2,4 %	7	2,1 %

Vuoden 2005 liikennemäärät:

KVL	17389	KVLRas	1420	Tieosa = 6	Suunta1 = Lapua
KAVL	18494	KAVLRas	1780	Etäisyys = 902	Suunta2 = Ilmajoki
KKVL	17673	KKVLRas	1498	Kaistoja = 4	

Liikenteen koostumus:

	Ha	Ha+pk	Ha+av	La	Kaip	Kapp	Katp	Kevyet	Raskaat
Arkiliikenne	87,6 %	2,3 %	0,5 %	0,7 %	3,9 %	0,8 %	4,1 %	90,4 %	9,6 %
Koko vuosi	89,0 %	2,3 %	0,5 %	0,7 %	3,3 %	0,7 %	3,5 %	91,8 %	8,2 %

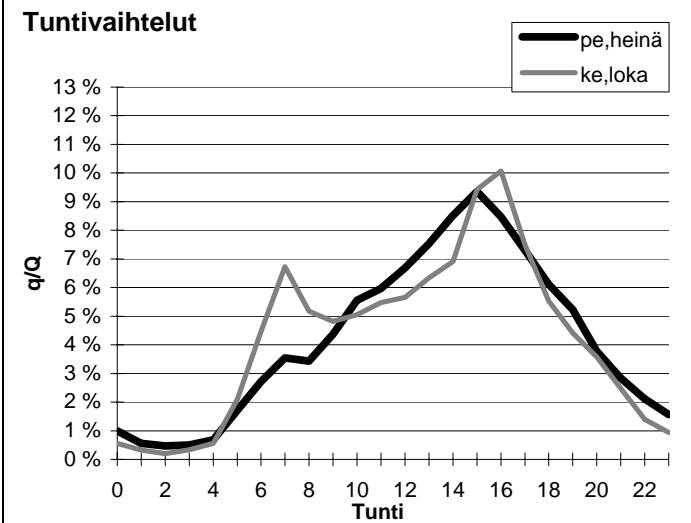
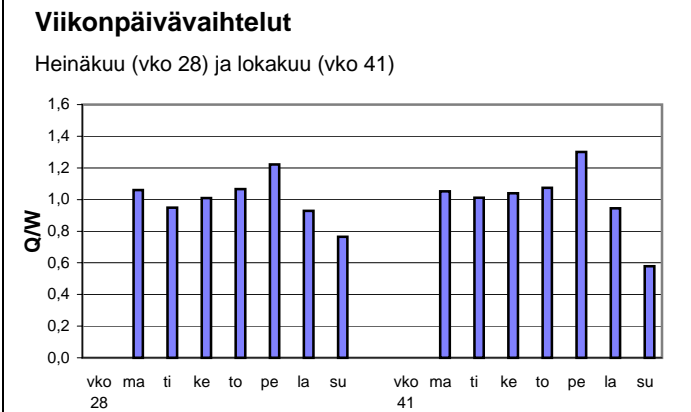
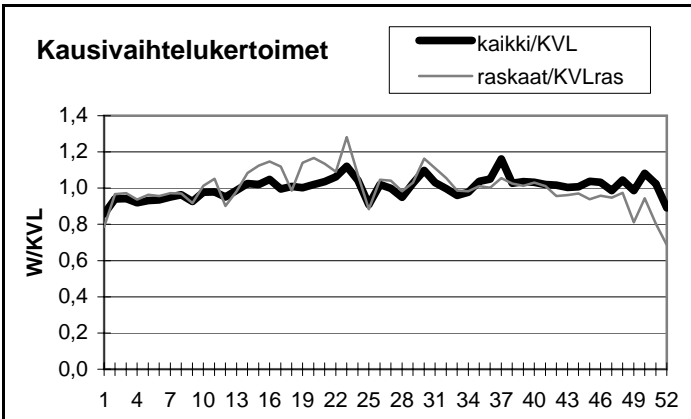

Yöliikenteen osuus (klo 22-07)

Heinäkuu	11,3 %	Lokakuu	10,9 %
----------	--------	---------	--------

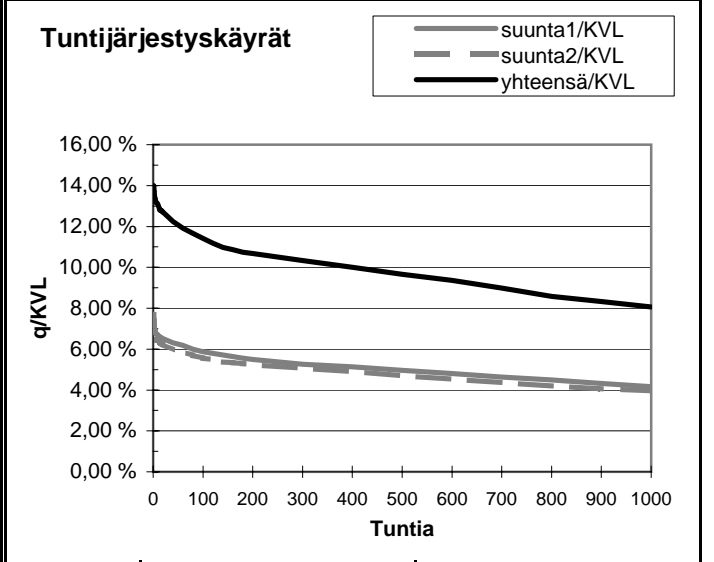
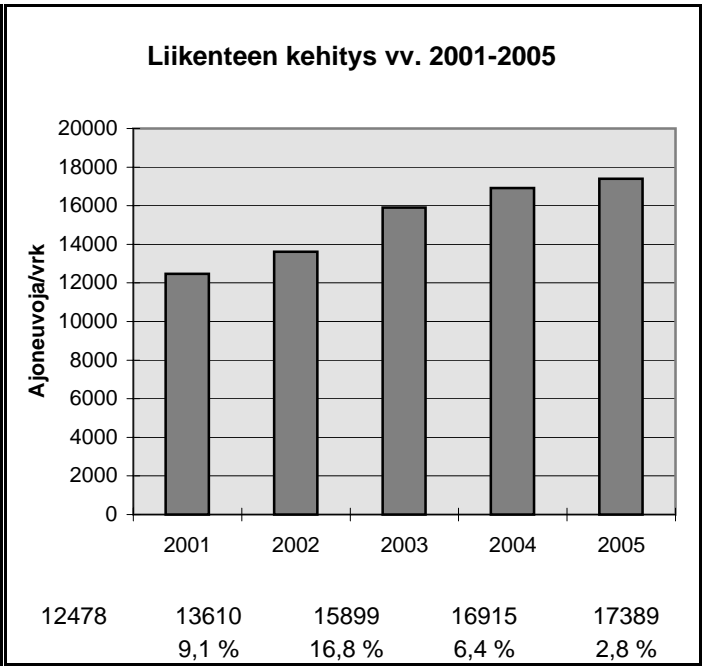

h	q	q/KVL	qras	qras/KVLRas
1	2433	14,0 %	207	14,6 %
30	2147	12,3 %	151	10,6 %
100	1984	11,4 %	141	9,9 %
150	1899	10,9 %	137	9,6 %
300	1798	10,3 %	131	9,2 %
1000	1401	8,1 %	116	8,2 %
5000	535	3,1 %	38	2,7 %

Vuoden 2005 liikennemäärät:

KVL	2011	KVLRas	264
KAVL	1924	KAVLRas	321
KKVL	2457	KKVLRas	301

Tieosa = 2	Suunta1 = Korttesjärvi
Etäisyys = 1950	Suunta2 = Kauhava
Kaistoja = 2	

Liikenteen koostumus:

	Ha	Ha+pk	Ha+av	La	Kaip	Kapp	Katp	Kevyet	Raskaat
Arkiliikenne	79,1 %	3,2 %	1,1 %	1,0 %	6,5 %	1,7 %	7,5 %	83,3 %	16,7 %
Koko vuosi	82,4 %	3,4 %	1,1 %	0,9 %	5,3 %	1,3 %	5,7 %	86,9 %	13,1 %

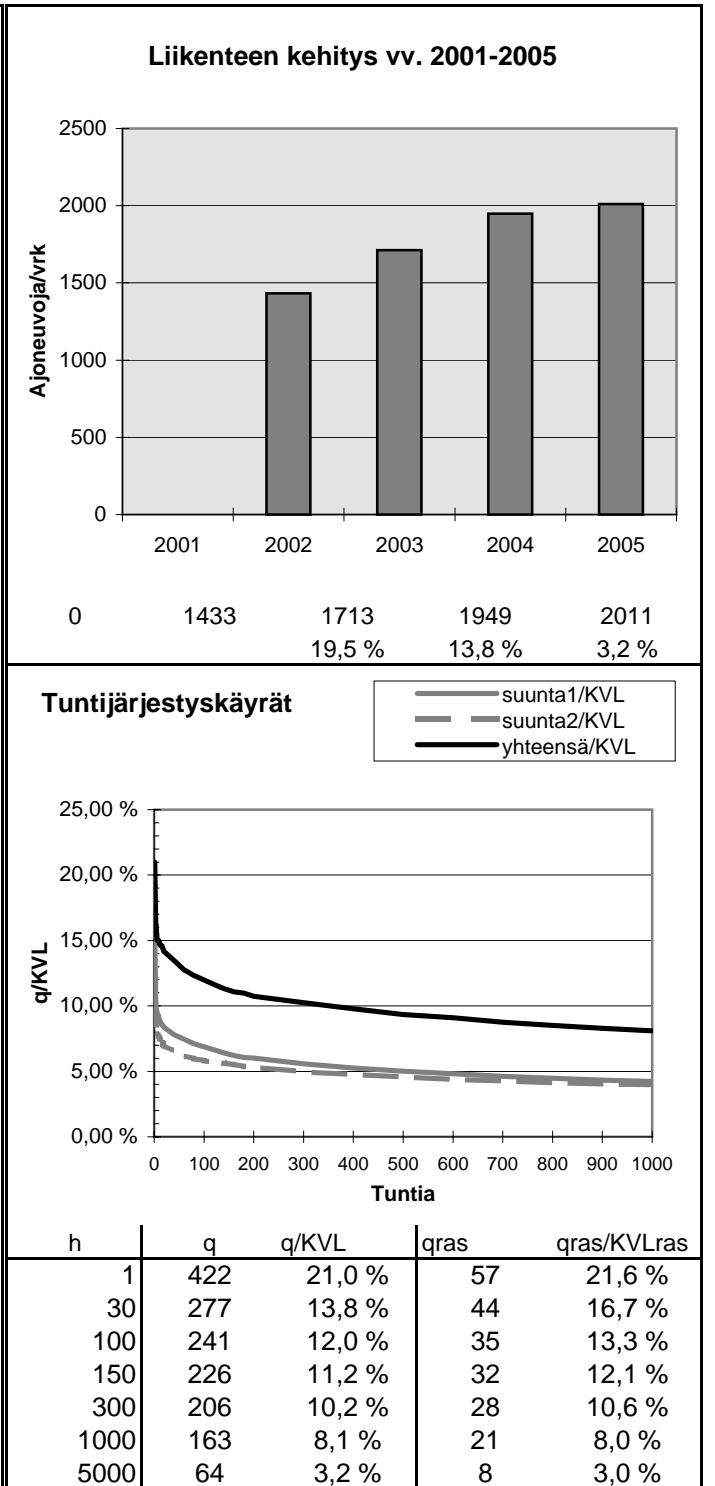
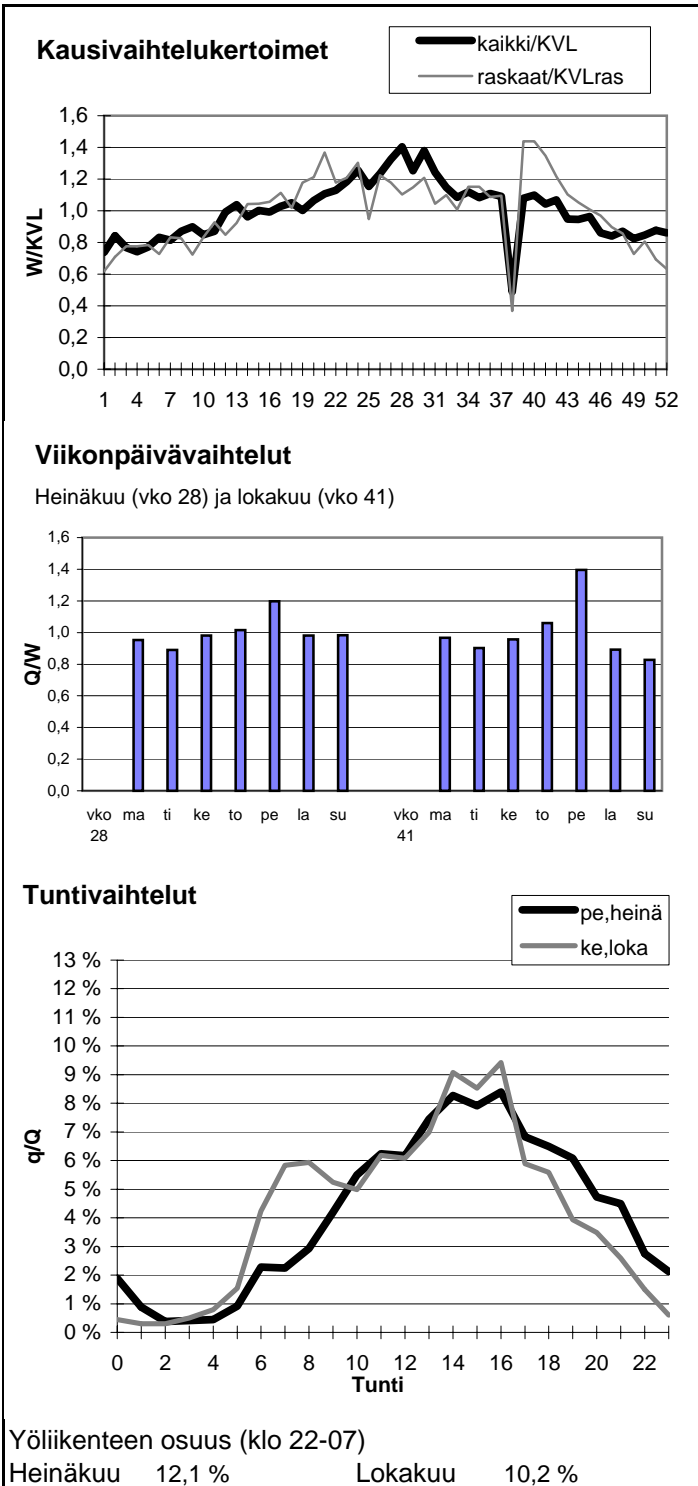

Vuoden 2005 liikennemäärät:

KVL	6252	KVLras	757	Tieosa =	38	Suunta1 =	Pietarsaari
KAVL	6834	KAVLras	976	Etäisyys =	1860	Suunta2 =	Kolppi
KKVL	6376	KKVLras	660	Kaistoja =	2		

Liikenteen koostumus:

	Ha	Ha+pk	Ha+av	La	Kaip	Kapp	Katp	Kevyet	Raskaat
Arkiliikenne	82,4 %	2,7 %	0,5 %	0,7 %	4,2 %	1,2 %	8,2 %	85,7 %	14,3 %
Koko vuosi	84,7 %	2,7 %	0,5 %	0,6 %	3,5 %	1,0 %	7,0 %	87,9 %	12,1 %

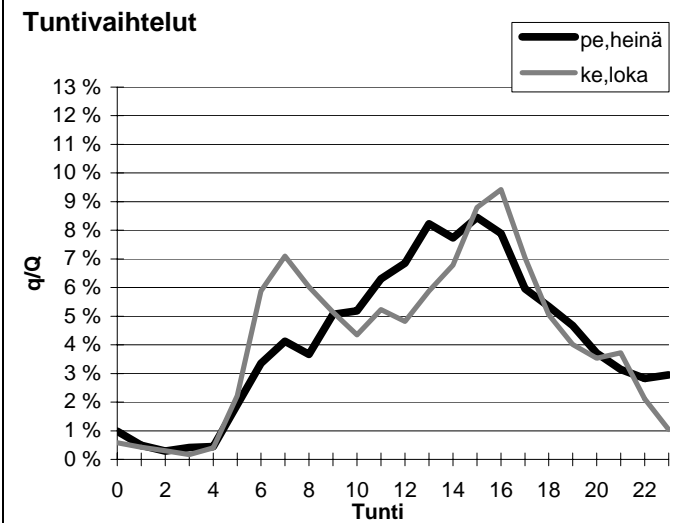
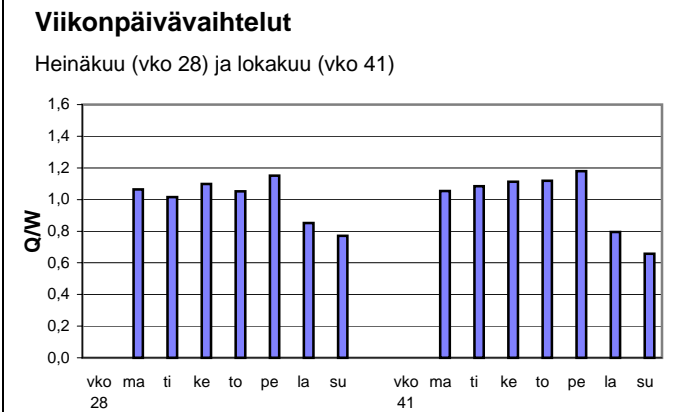
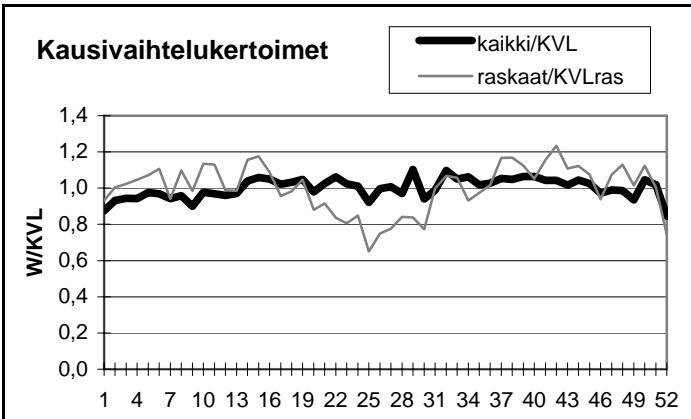

Yöliikenteen osuus (klo 22-07)

Heinäkuu	13,7 %	Lokakuu	13,1 %
----------	--------	---------	--------

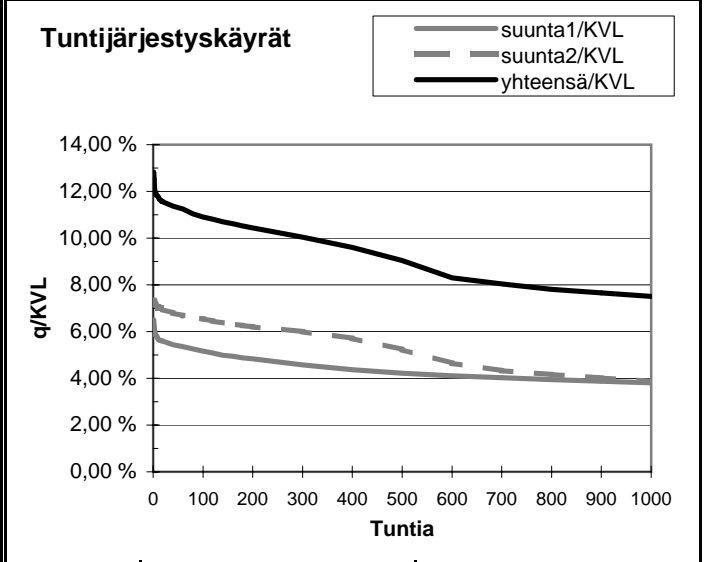
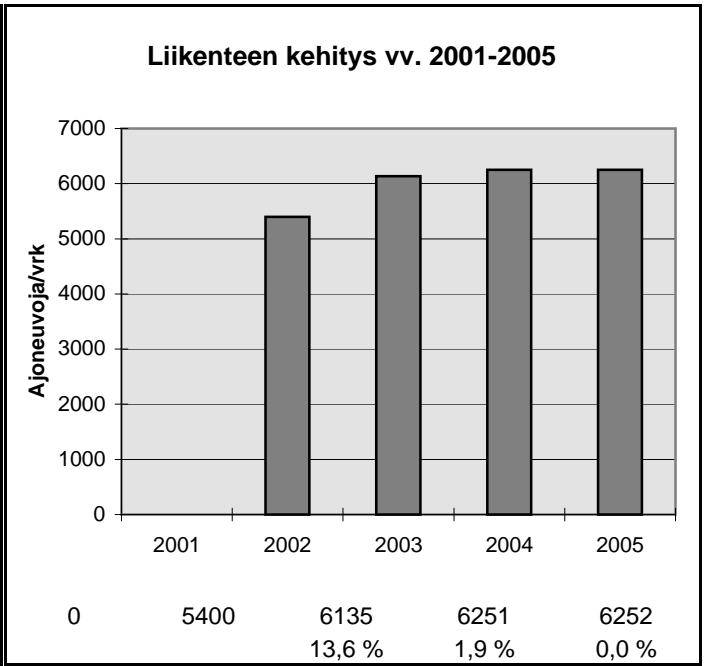

h	q	q/KVL	qras	qras/KVLras
1	802	12,8 %	123	16,2 %
30	716	11,5 %	96	12,7 %
100	682	10,9 %	88	11,6 %
150	666	10,7 %	85	11,2 %
300	628	10,0 %	80	10,6 %
1000	469	7,5 %	68	9,0 %
5000	225	3,6 %	18	2,4 %

Vuoden 2005 liikennemäärät:

KVL	5154	KVLras	365	Tieosa =	13	Suunta1 =	Kuortane
KAVL	5217	KAVLras	462	Etäisyys =	615	Suunta2 =	Seinäjoki
KKVL	6020	KKVLras	396	Kaistoja =	2		

Liikenteen koostumus:

	Ha	Ha+pk	Ha+av	La	Kaip	Kapp	Katp	Kevyet	Raskaat
Arkiliikenne	87,7 %	2,8 %	0,6 %	1,0 %	3,2 %	0,6 %	4,0 %	91,1 %	8,9 %
Koko vuosi	89,3 %	3,1 %	0,6 %	0,9 %	2,6 %	0,5 %	3,1 %	92,9 %	7,1 %

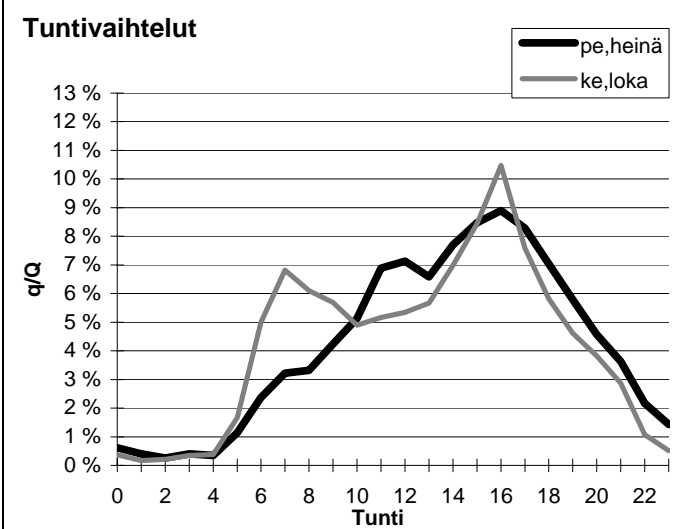
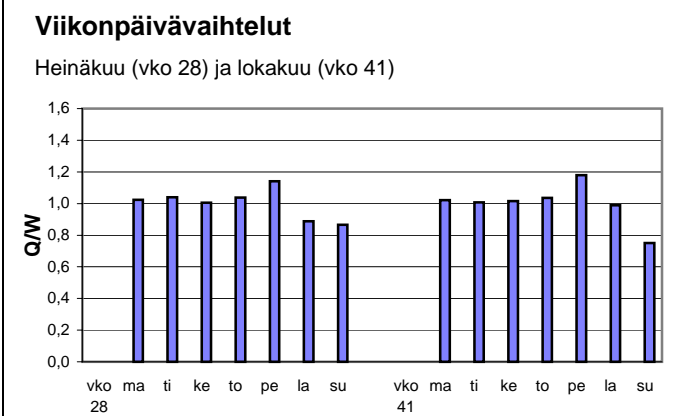
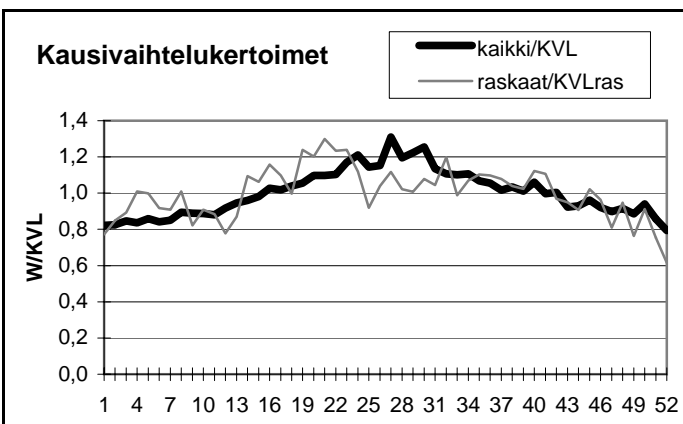

Yöliikenteen osuus (klo 22-07)

Heinäkuu	9,1 %	Lokakuu	9,7 %
----------	-------	---------	-------

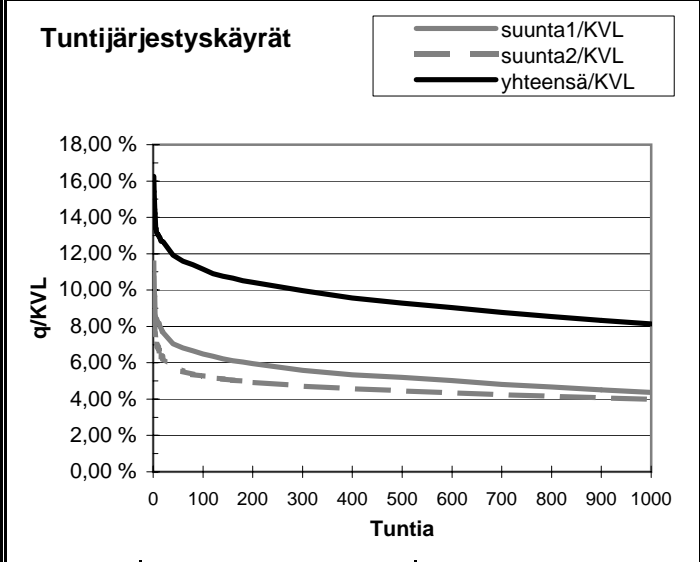
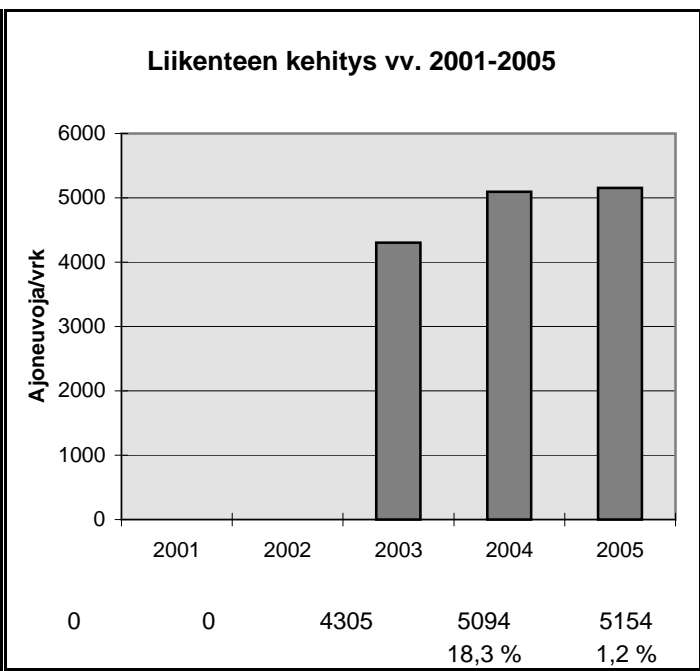

h	q	q/KVL	qras	qras/KVLras
1	838	16,3 %	62	17,0 %
30	629	12,2 %	48	13,1 %
100	575	11,2 %	44	12,0 %
150	552	10,7 %	42	11,5 %
300	514	10,0 %	39	10,7 %
1000	419	8,1 %	32	8,8 %
5000	173	3,4 %	9	2,5 %

Vuoden 2005 liikennemäärät:

KVL	2216	KVLras	235
KAVL	2087	KAVLras	284
KKVL	2911	KKVLras	266

Tieosa =	17	Suunta1 =	Toholampi
Etäisyys =	3460	Suunta2 =	Kaustinen
Kaistoja =	2		

Liikenteen koostumus:

	Ha	Ha+pk	Ha+av	La	Kaip	Kapp	Katp	Kevyet	Raskaat
Arkiliikenne	80,6 %	4,3 %	1,5 %	1,0 %	4,3 %	1,3 %	7,0 %	86,4 %	13,6 %
Koko vuosi	83,7 %	4,3 %	1,4 %	0,9 %	3,5 %	1,0 %	5,2 %	89,4 %	10,6 %

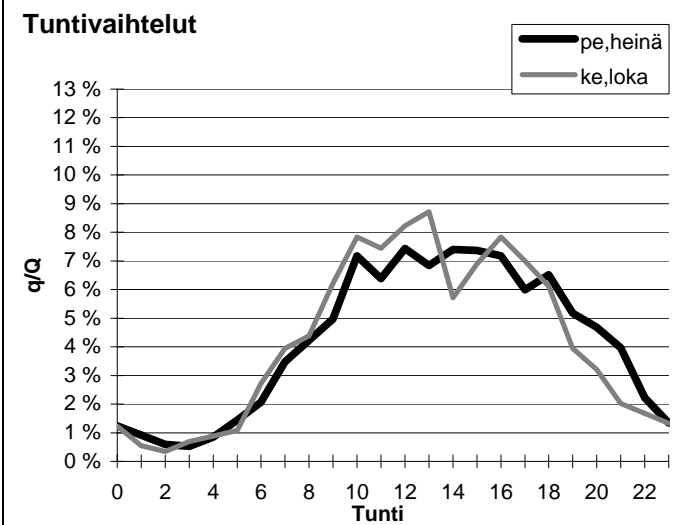
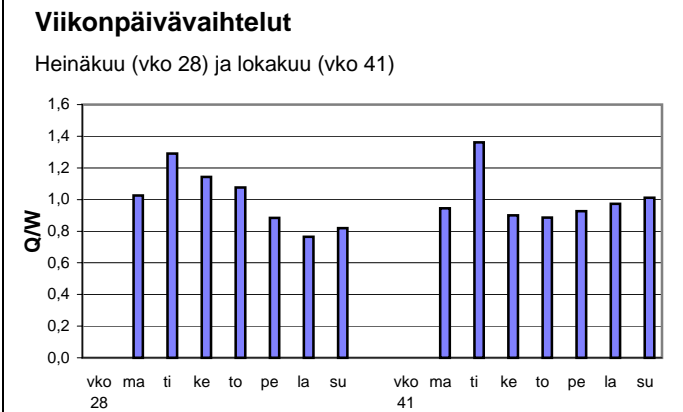
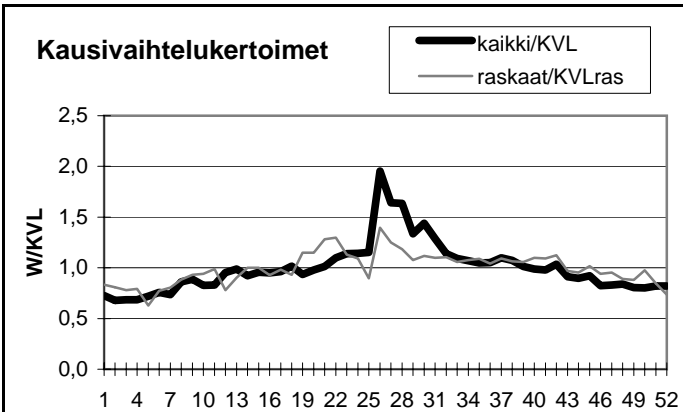

Yöliikenteen osuus (klo 22-07)

Heinäkuu	11,2 %	Lokakuu	10,5 %
----------	--------	---------	--------

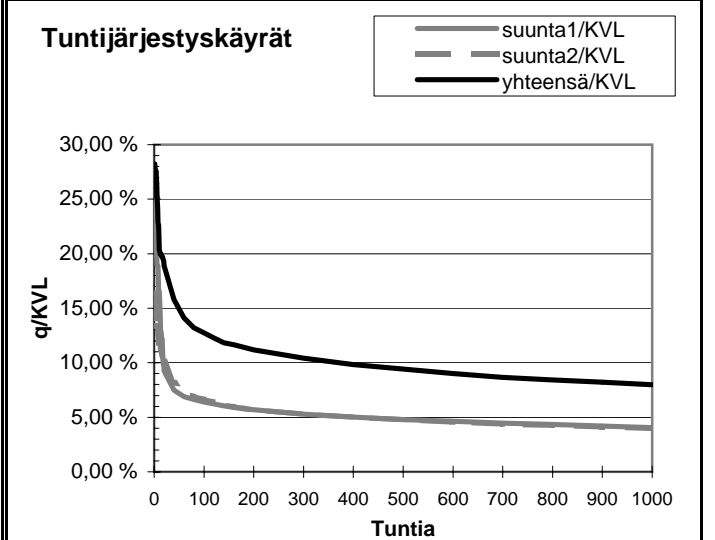
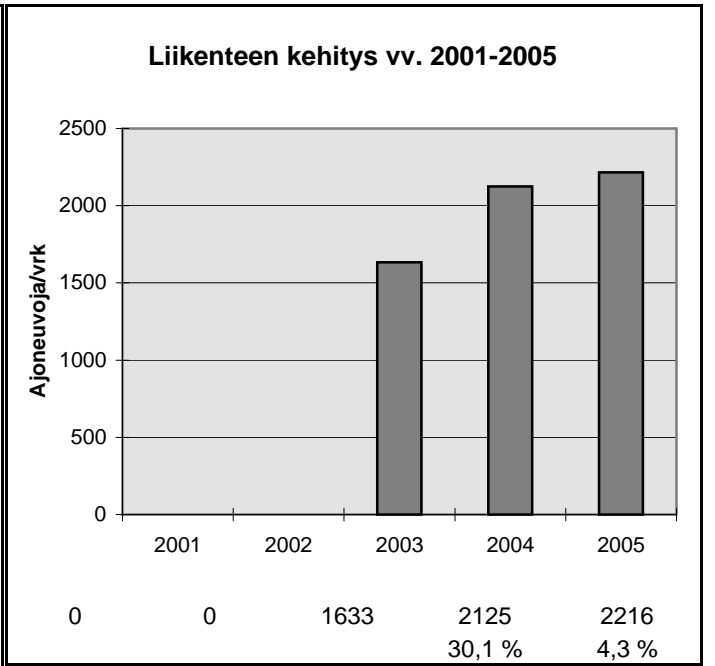

h	q	q/KVL	qras	qras/KVLras
1	626	28,2 %	48	20,4 %
30	377	17,0 %	31	13,2 %
100	282	12,7 %	26	11,1 %
150	260	11,7 %	25	10,6 %
300	231	10,4 %	23	9,8 %
1000	177	8,0 %	18	7,7 %
5000	68	3,1 %	7	3,0 %

Vuoden 2005 liikennemäärät:

KVL	2163	KVLras	122	Tieosa =	7	Suunta1 =	Ähtäri
KAVL	2180	KAVLras	155	Etäisyys =	542	Suunta2 =	Virrat
KKVL	2695	KKVLras	145	Kaistoja =	2		

Liikenteen koostumus:

	Ha	Ha+pk	Ha+av	La	Kaip	Kapp	Katp	Kevyet	Raskaat
Arkiliikenne	89,7 %	2,5 %	0,7 %	1,0 %	3,1 %	0,8 %	2,3 %	92,9 %	7,1 %
Koko vuosi	91,0 %	2,6 %	0,7 %	0,9 %	2,5 %	0,6 %	1,7 %	94,3 %	5,7 %

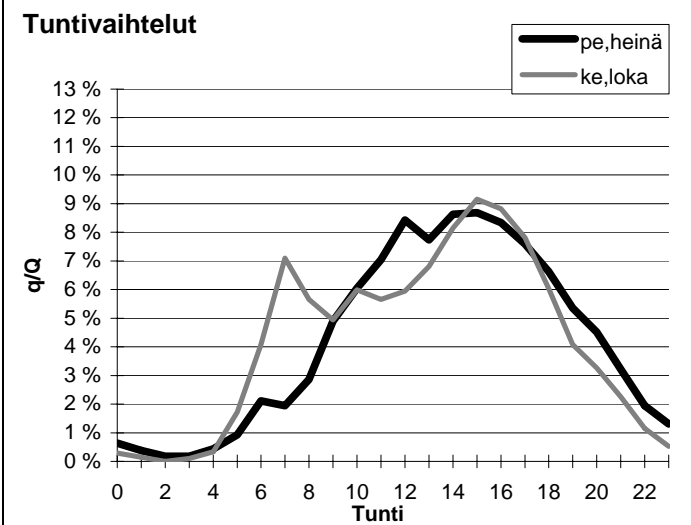
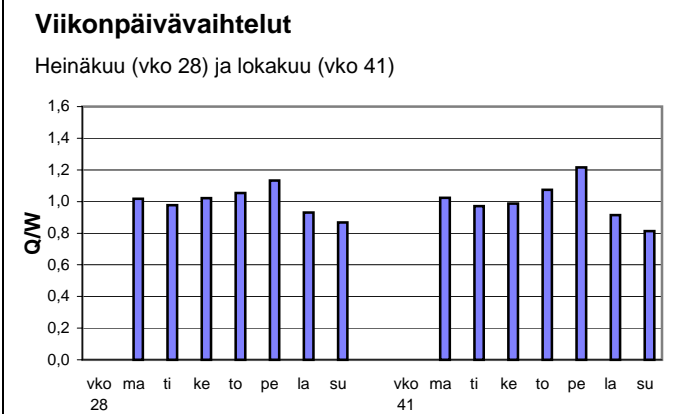
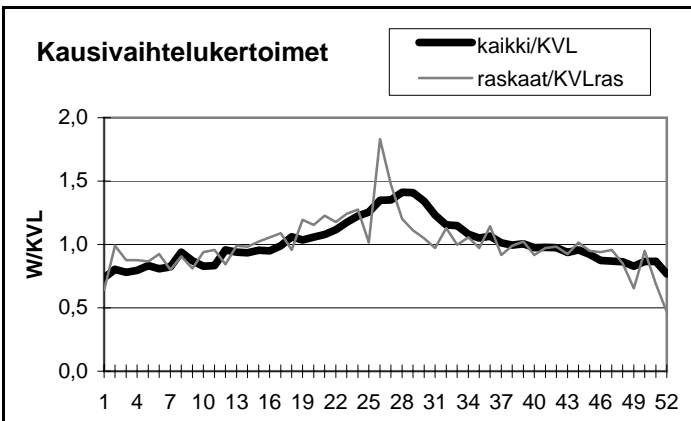

Yöliikenteen osuus (klo 22-07)

Heinäkuu	8,1 %	Lokakuu	8,3 %
----------	-------	---------	-------

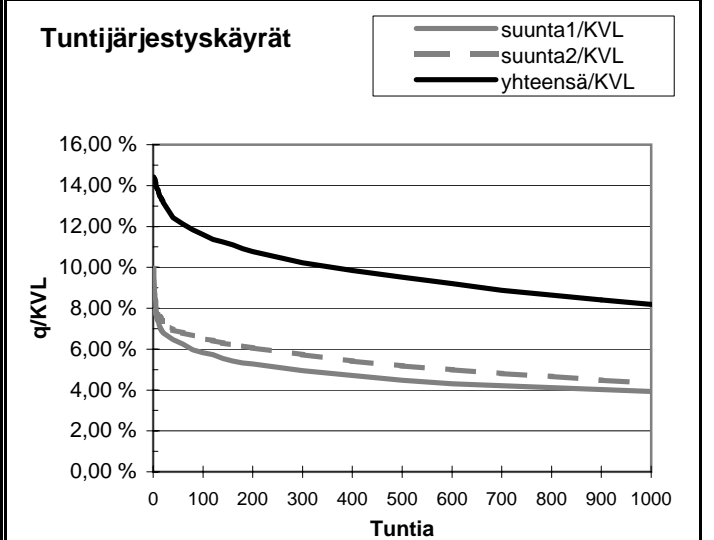
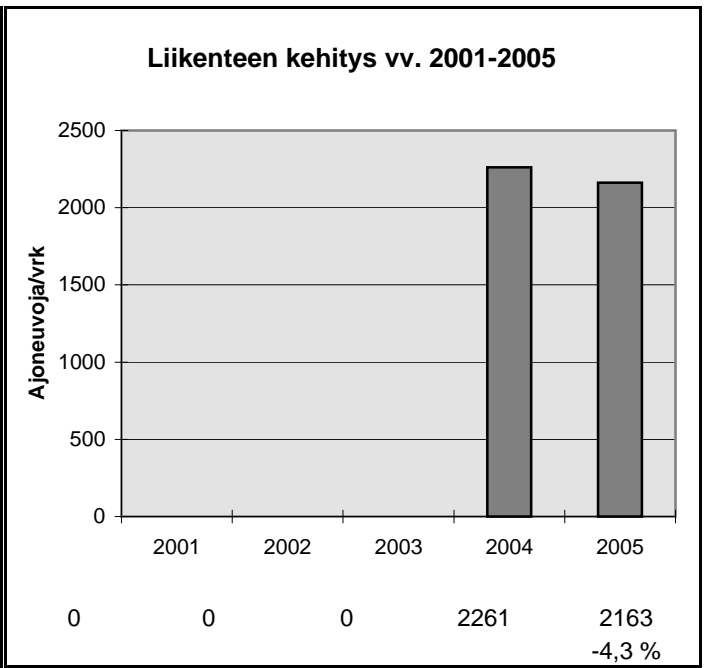

h	q	q/KVL	qras	qras/KVLras
1	312	14,4 %	43	35,2 %
30	278	12,9 %	24	19,6 %
100	251	11,6 %	18	14,7 %
150	241	11,1 %	17	13,9 %
300	221	10,2 %	16	13,1 %
1000	177	8,2 %	12	9,8 %
5000	71	3,3 %	3	2,5 %

Vuoden 2005 liikennemäärät:

KVL	3537	KVLras	401	Tieosa =	6	Suunta1 =	Kannus
KAVL	3687	KAVLras	510	Etäisyys =	603	Suunta2 =	Kokkola
KKVL	3813	KKVLras	378	Kaistoja =	2		

Liikenteen koostumus:

	Ha	Ha+pk	Ha+av	La	Kaip	Kapp	Katp	Kevyet	Raskaat
Arkiliikenne	83,6 %	2,3 %	0,3 %	0,6 %	4,3 %	1,1 %	7,9 %	86,2 %	13,8 %
Koko vuosi	85,9 %	2,5 %	0,3 %	0,5 %	3,5 %	0,9 %	6,4 %	88,7 %	11,3 %

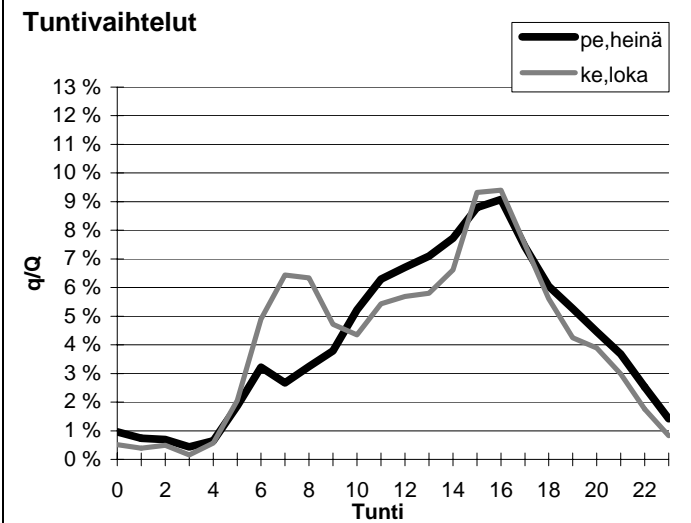
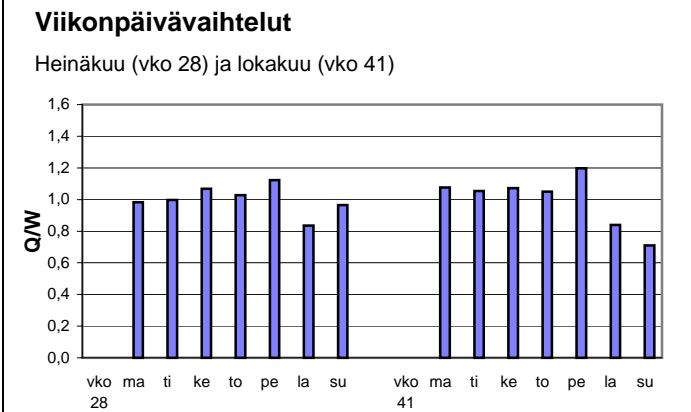
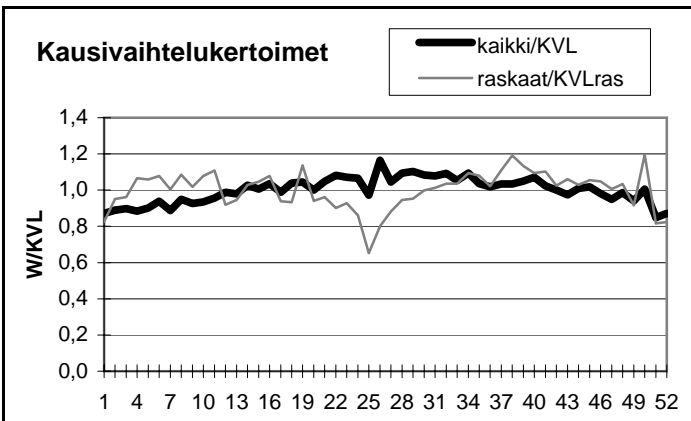

Yöliikenteen osuus (klo 22-07)

Heinäkuu	12,5 %	Lokakuu	11,6 %
----------	--------	---------	--------

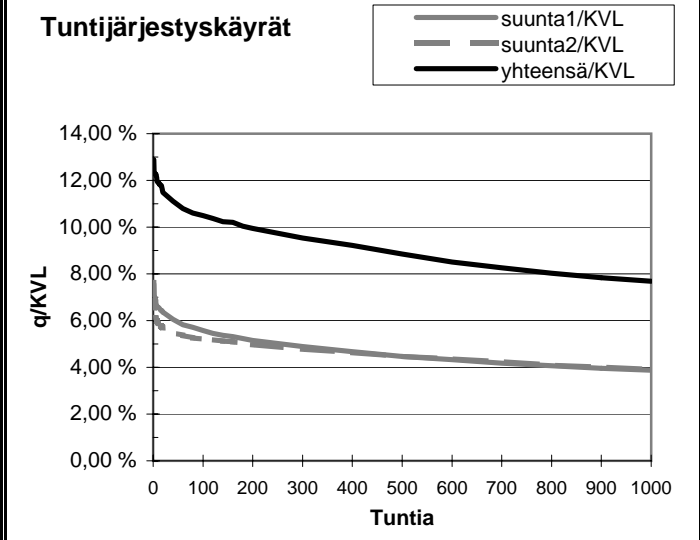
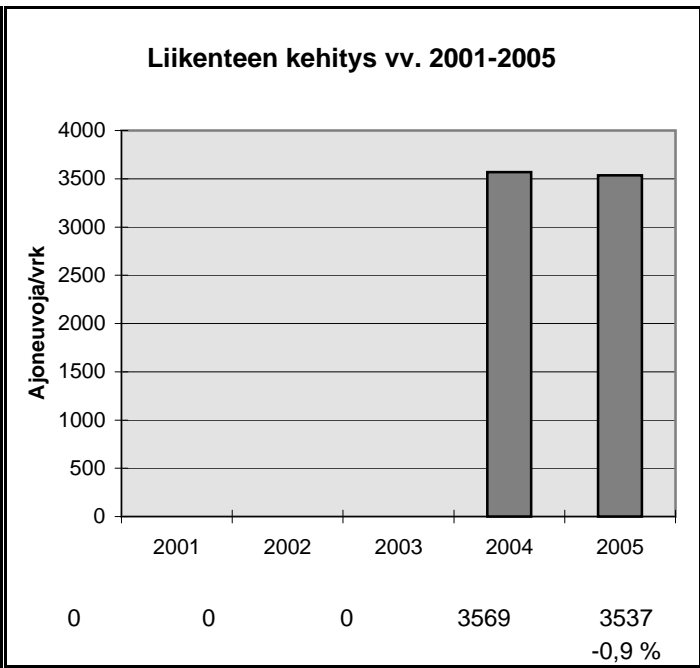

h	q	q/KVL	qras	qras/KVLras
1	456	12,9 %	62	15,5 %
30	399	11,3 %	46	11,5 %
100	371	10,5 %	41	10,2 %
150	362	10,2 %	40	10,0 %
300	337	9,5 %	37	9,2 %
1000	272	7,7 %	32	8,0 %
5000	123	3,5 %	12	3,0 %

Vuoden 2005 liikennemäärät:

KVL	3074	KVLRas	338
KAVL	3172	KAVLRas	417
KKVL	3484	KKVLRas	316

Tieosa =	108	Suunta1 =	Kaustinen
Etäisyys =	2516	Suunta2 =	Kokkola
Kaistoja =	2		

Liikenteen koostumus:

	Ha	Ha+pk	Ha+av	La	Kaip	Kapp	Katp	Kevyet	Raskaat
Arkiliikenne	84,0 %	2,6 %	0,3 %	1,0 %	3,8 %	1,0 %	7,3 %	86,9 %	13,1 %
Koko vuosi	85,9 %	2,8 %	0,3 %	0,9 %	3,2 %	0,8 %	6,1 %	89,0 %	11,0 %

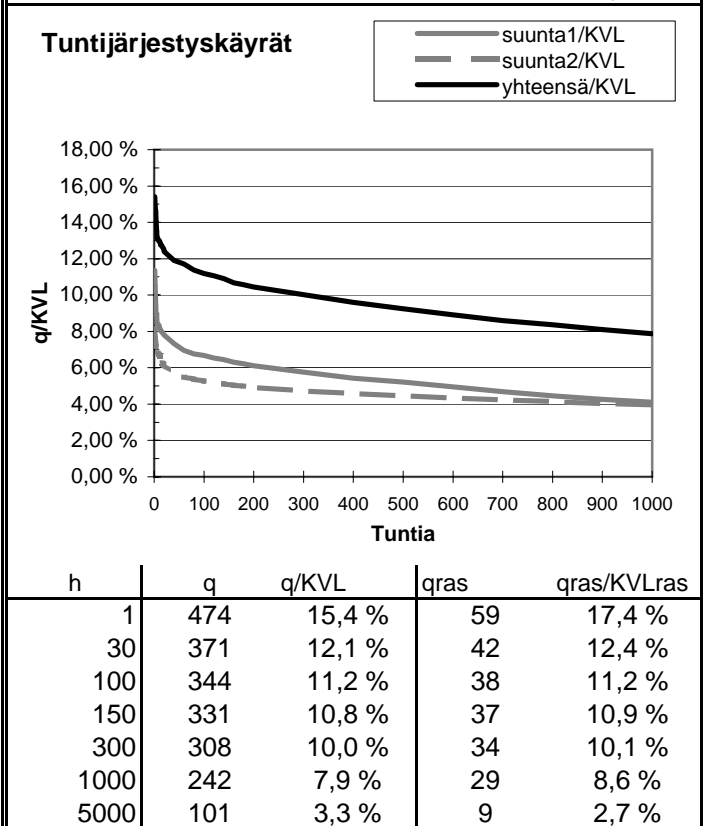
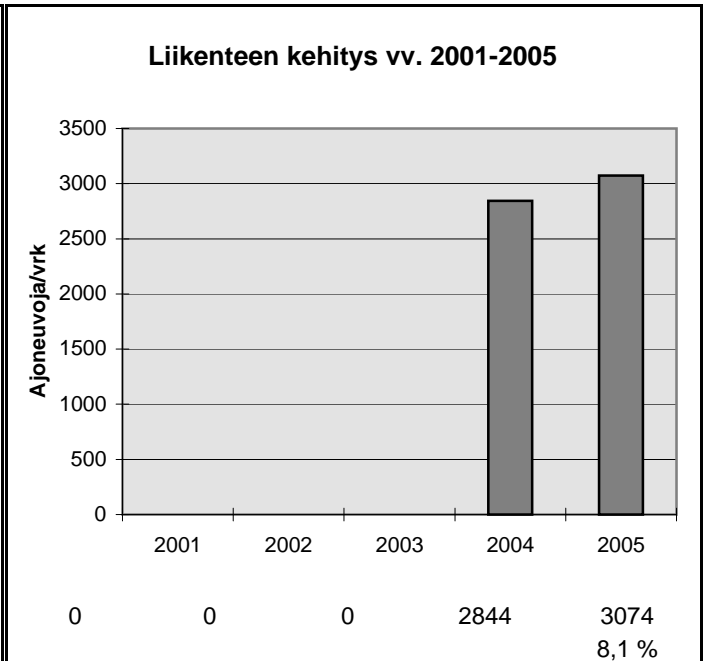
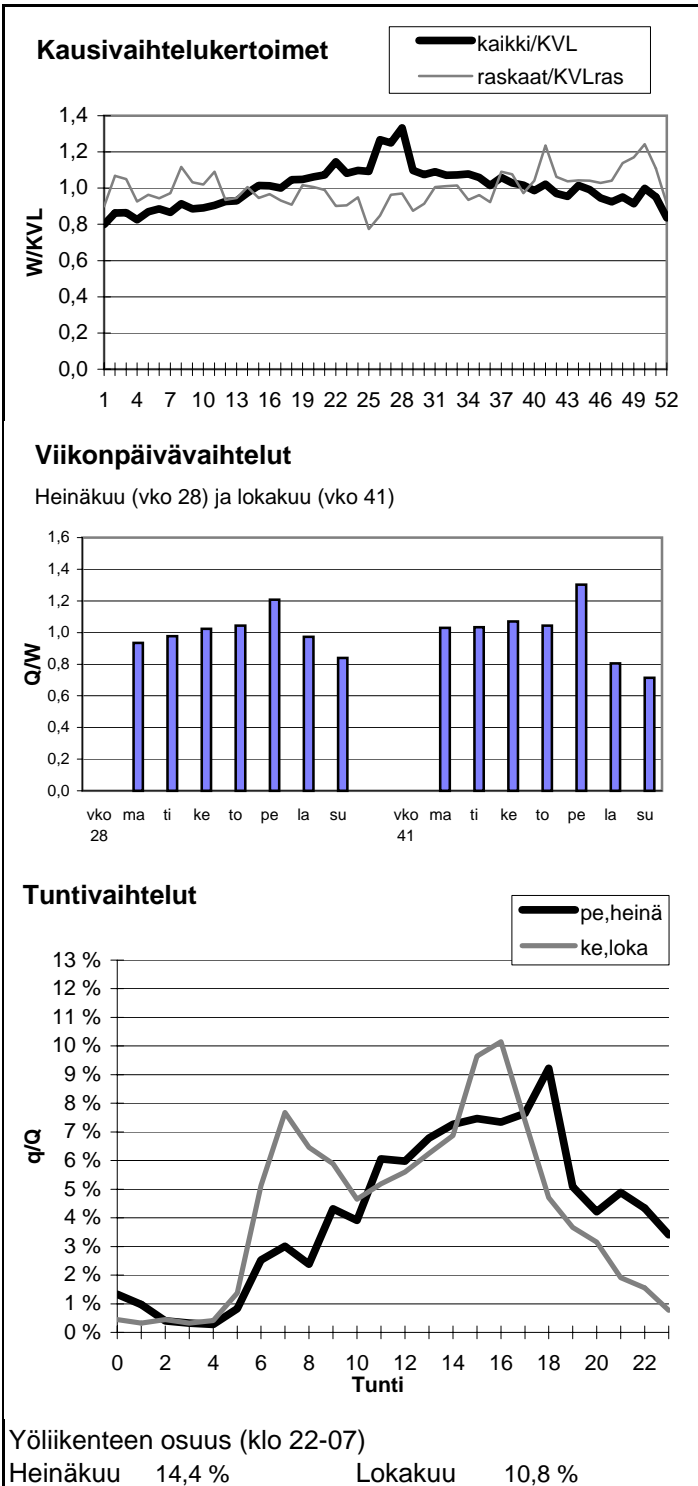

Vuoden 2005 liikennemäärät:

KVL	3496	KVLras	378	Tieosa =	14	Suunta1 =	Kurikka
KAVL	3590	KAVLras	485	Etäisyys =	5201	Suunta2 =	Kauhajoki
KKVL	3707	KKVLras	397	Kaistoja =	2		

Liikenteen koostumus:

	Ha	Ha+pk	Ha+av	La	Kaip	Kapp	Katp	Kevyet	Raskaat
Arkiliikenne	83,6 %	2,6 %	0,2 %	0,6 %	5,0 %	1,2 %	6,6 %	86,5 %	13,5 %
Koko vuosi	86,2 %	2,7 %	0,2 %	0,6 %	4,1 %	0,9 %	5,2 %	89,2 %	10,8 %

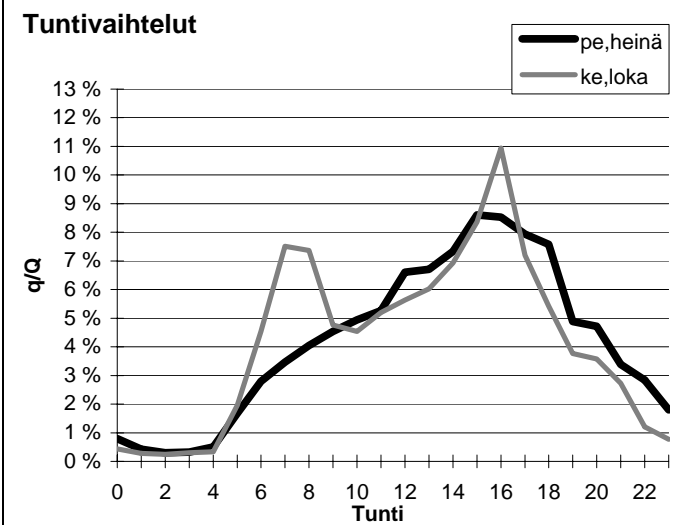
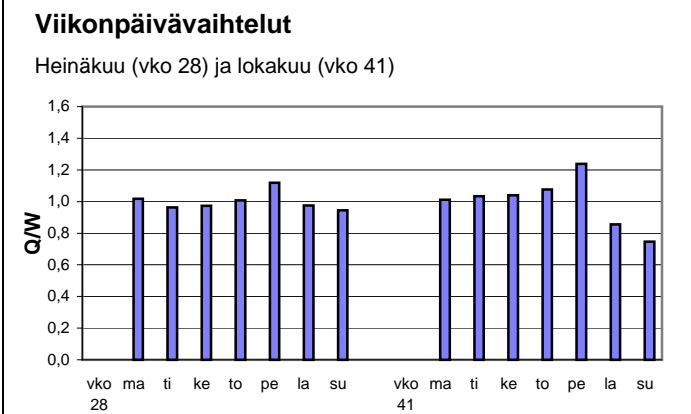
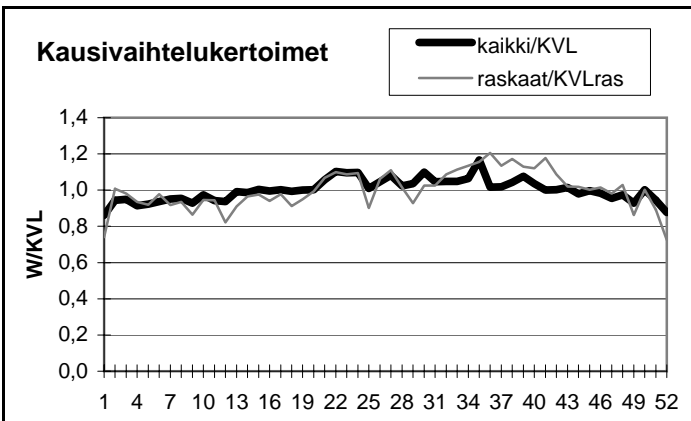

Yöliikenteen osuus (klo 22-07)

Heinäkuu	11,4 %	Lokakuu	10,1 %
----------	--------	---------	--------

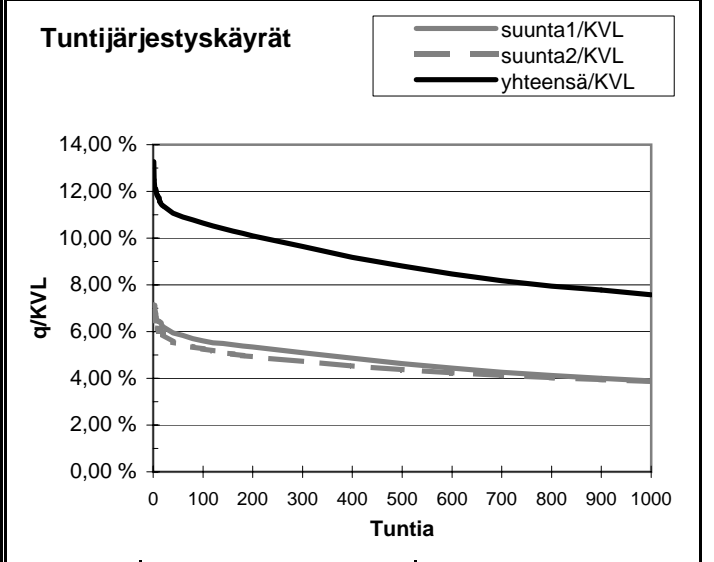
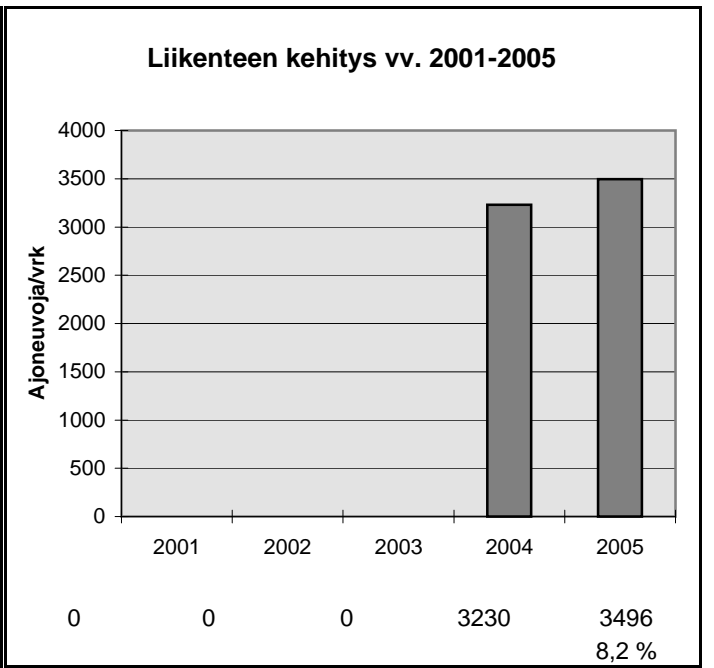

h	q	q/KVL	qras	qras/KVLras
1	464	13,3 %	59	15,6 %
30	394	11,3 %	49	13,0 %
100	372	10,6 %	46	12,2 %
150	361	10,3 %	44	11,6 %
300	337	9,6 %	41	10,8 %
1000	265	7,6 %	35	9,3 %
5000	124	3,5 %	8	2,1 %

Vuoden 2005 liikennemäärät:

KVL	1862	KVLras	208
KAVL	1815	KAVLras	254
KKVL	2375	KKVLras	214

Tieosa =	113	Suunta1 =	Kokkola
Etäisyys =	3516	Suunta2 =	Kyyjärvi
Kaistoja =	2		

Liikenteen koostumus:

	Ha	Ha+pk	Ha+av	La	Kaip	Kapp	Katp	Kevyet	Raskaat
Arkiliikenne	81,1 %	3,5 %	1,4 %	1,1 %	4,1 %	1,0 %	7,7 %	86,0 %	14,0 %
Koko vuosi	84,0 %	3,6 %	1,3 %	1,0 %	3,4 %	0,7 %	6,1 %	88,8 %	11,2 %

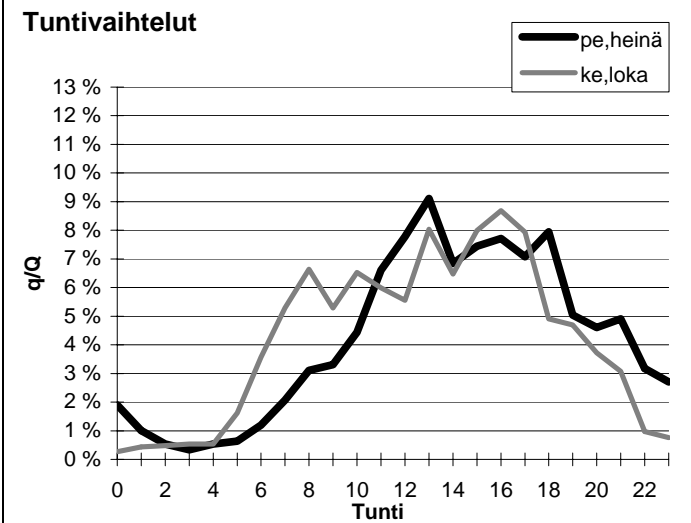
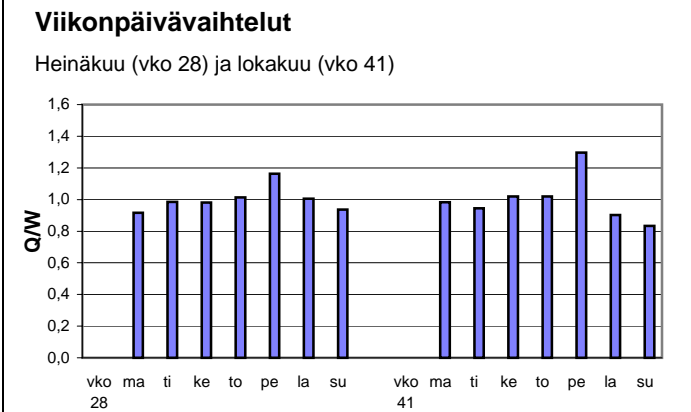
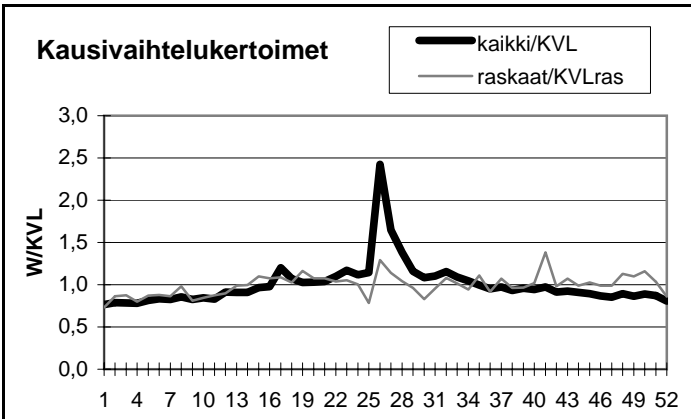

Yöliikenteen osuus (klo 22-07)

Heinäkuu	12,0 %	Lokakuu	9,2 %
----------	--------	---------	-------

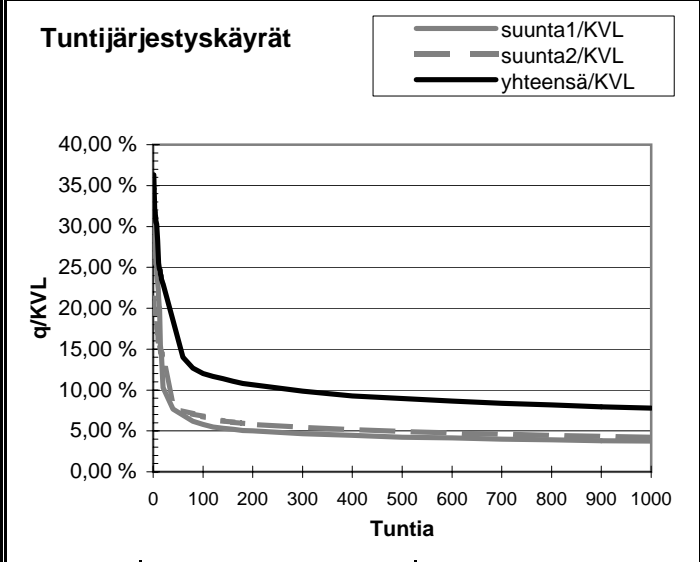
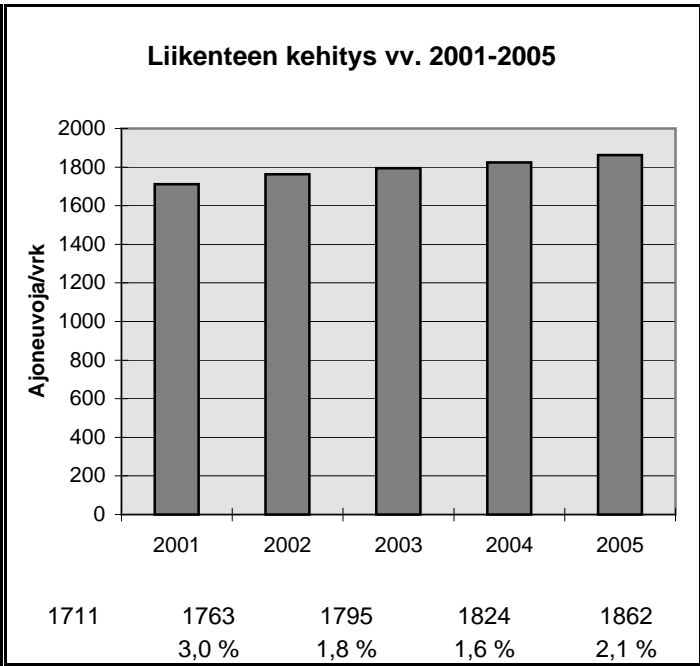

h	q	q/KVL	qras	qras/KVLras
1	676	36,3 %	43	20,7 %
30	386	20,7 %	28	13,5 %
100	224	12,0 %	25	12,0 %
150	209	11,2 %	24	11,5 %
300	184	9,9 %	21	10,1 %
1000	145	7,8 %	17	8,2 %
5000	61	3,3 %	6	2,9 %

Vuoden 2005 liikennemäärät:

KVL	3013	KVLras	485	Tieosa =	332	Suunta1 =	Kärsämäki
KAVL	2652	KAVLras	599	Etäisyys =	2902	Suunta2 =	Pihtipudas
KKVL	3969	KKVLras	513	Kaistoja =	2		

Liikenteen koostumus:

	Ha	Ha+pk	Ha+av	La	Kaip	Kapp	Katp	Kevyet	Raskaat
Arkiliikenne	73,7 %	2,8 %	0,9 %	1,2 %	2,3 %	3,5 %	15,5 %	77,4 %	22,6 %
Koko vuosi	79,9 %	3,1 %	0,9 %	1,1 %	2,0 %	2,5 %	10,4 %	83,9 %	16,1 %

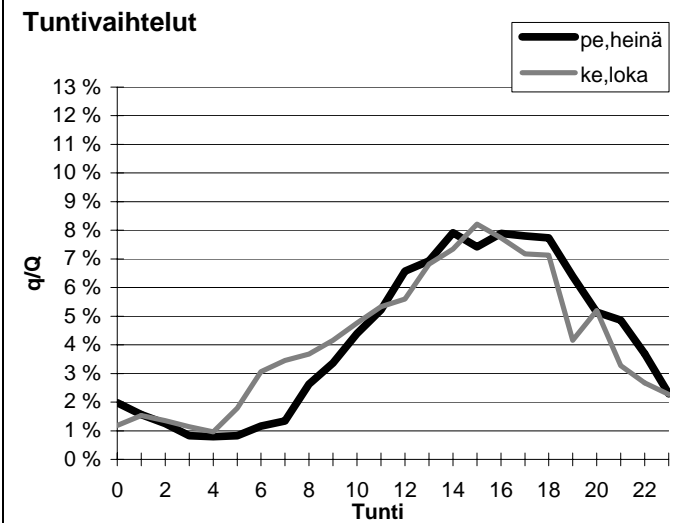
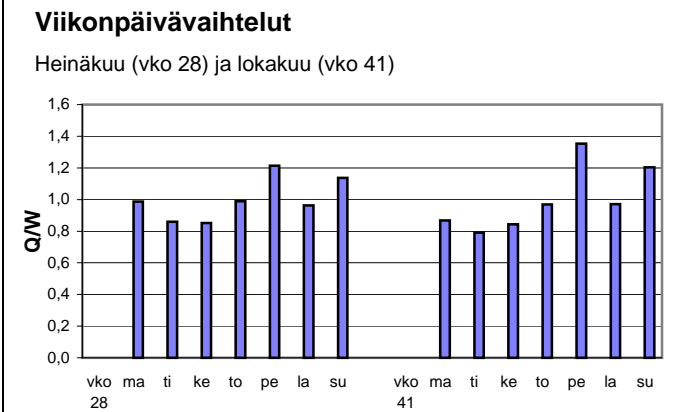
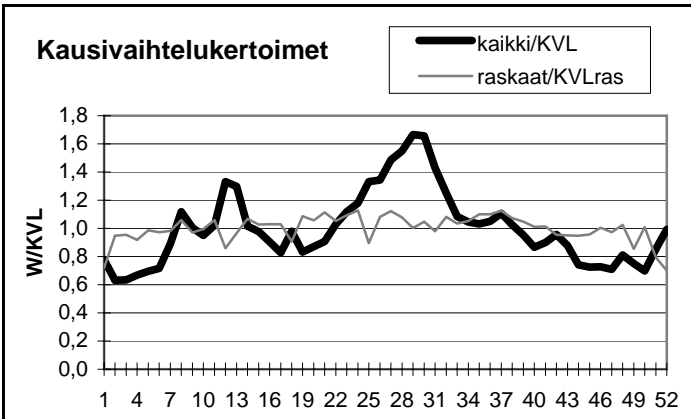

Yöliikenteen osuus (klo 22-07)

Heinäkuu	14,4 %	Lokakuu	16,0 %
----------	--------	---------	--------

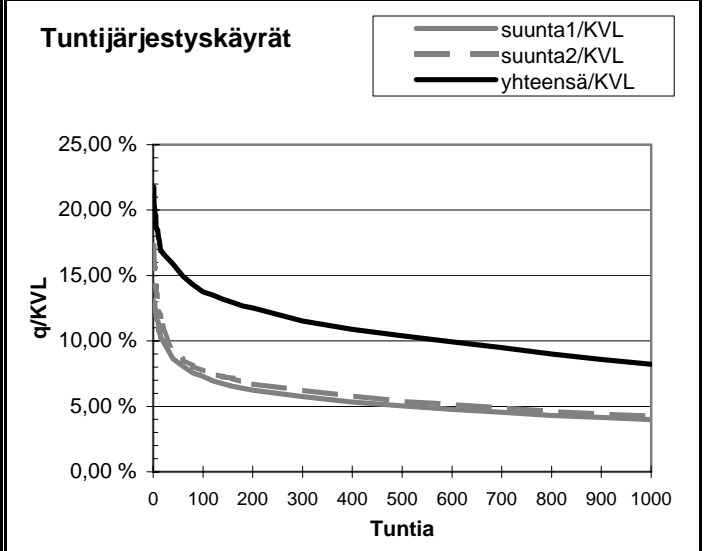
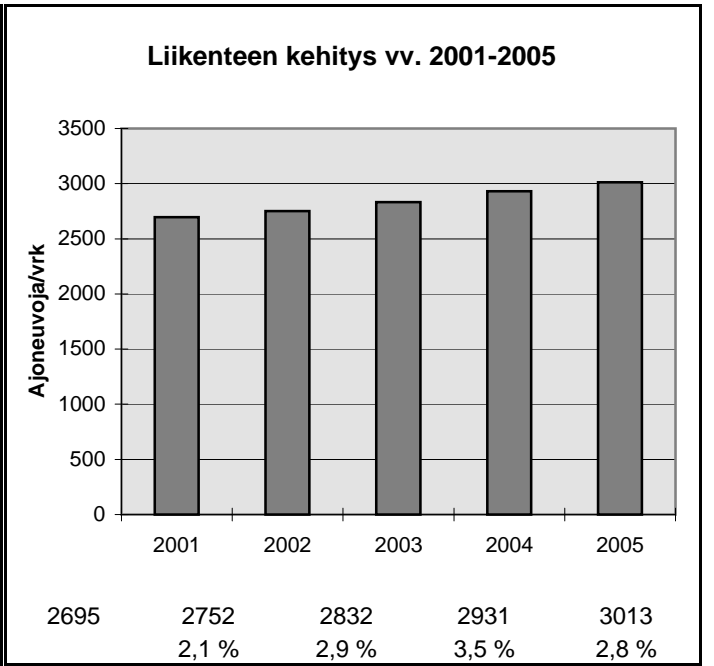

h	q	q/KVL	qras	qras/KVLras
1	656	21,8 %	59	12,2 %
30	489	16,2 %	50	10,3 %
100	414	13,7 %	46	9,5 %
150	393	13,0 %	45	9,3 %
300	347	11,5 %	42	8,7 %
1000	248	8,2 %	35	7,2 %
5000	86	2,9 %	17	3,5 %

Vuoden 2005 liikennemäärät:

KVL	1559	KVLras	255	Tieosa =	17	Suunta1 =	Nivala
KAVL	1568	KAVLras	322	Etäisyys =	426	Suunta2 =	Kannus
KKVL	1776	KKVLras	249	Kaistoja =	2		

Liikenteen koostumus:

	Ha	Ha+pk	Ha+av	La	Kaip	Kapp	Katp	Kevyet	Raskaat
Arkiliikenne	76,6 %	2,6 %	0,3 %	0,8 %	4,4 %	1,5 %	13,7 %	79,5 %	20,5 %
Koko vuosi	80,5 %	2,9 %	0,3 %	0,9 %	3,6 %	1,1 %	10,7 %	83,7 %	16,3 %

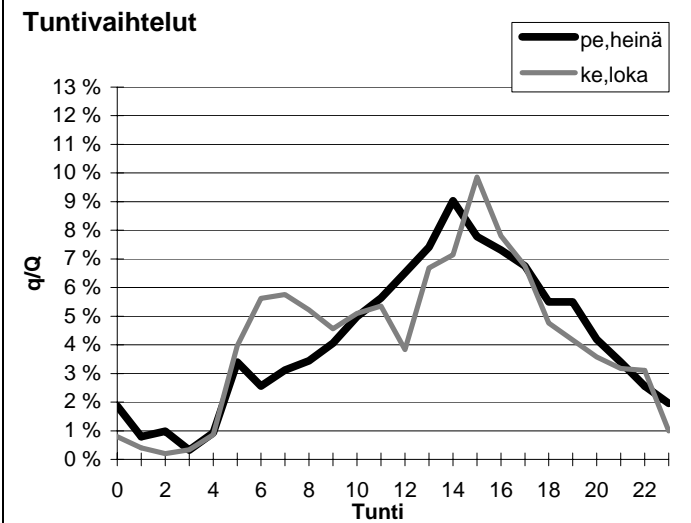
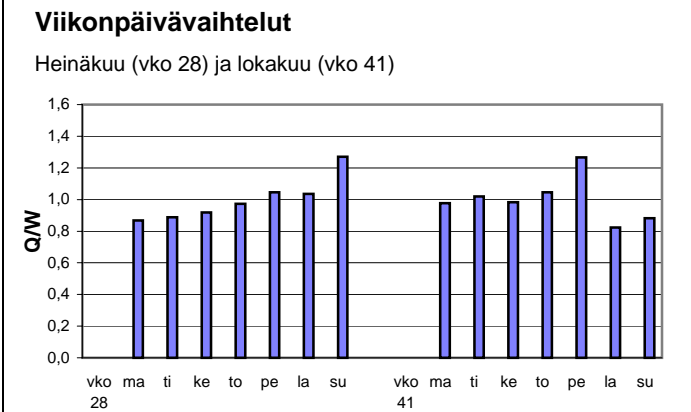
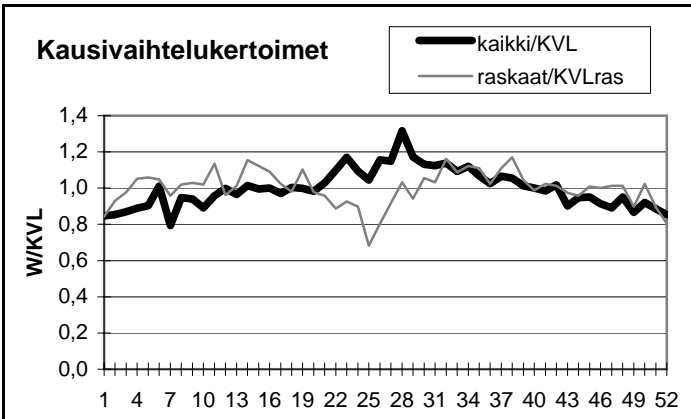

Yöliikenteen osuus (klo 22-07)

Heinäkuu	15,4 %	Lokakuu	16,3 %
----------	--------	---------	--------

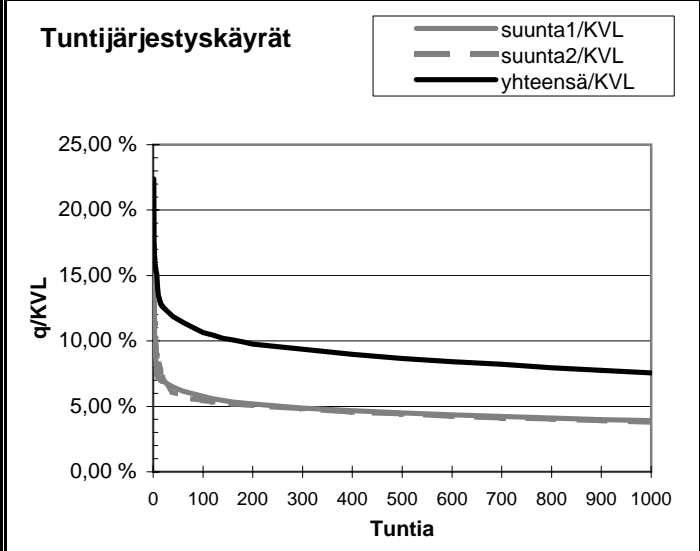
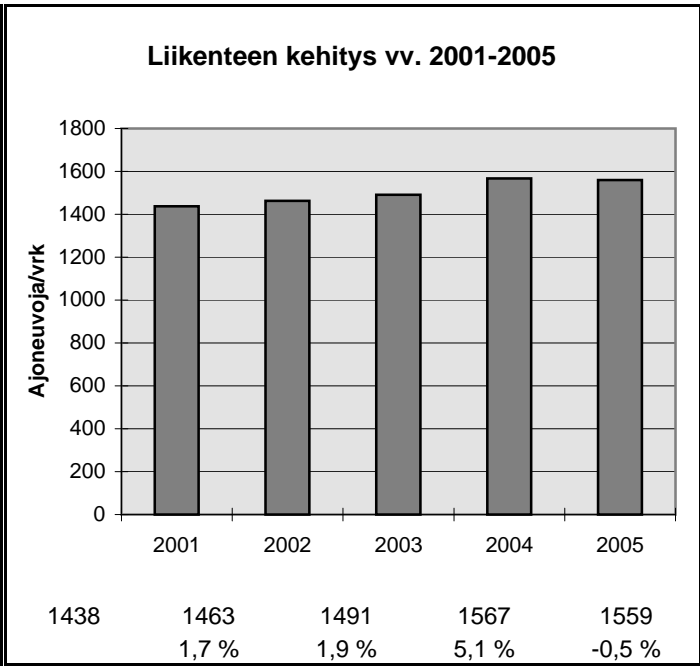

h	q	q/KVL	qras	qras/KVLras
1	349	22,4 %	36	14,1 %
30	191	12,3 %	29	11,4 %
100	166	10,6 %	27	10,6 %
150	158	10,1 %	25	9,8 %
300	146	9,4 %	24	9,4 %
1000	118	7,6 %	19	7,5 %
5000	58	3,7 %	8	3,1 %

Vuoden 2005 liikennemäärät:

KVL	2543	KVLras	187	Tieosa =	4	Suunta1 =	Ylivieska
KAVL	2632	KAVLras	248	Etäisyys =	1058	Suunta2 =	Kalajoki
KKVL	2930	KKVLras	194	Kaistoja =	2		

Liikenteen koostumus:

	Ha	Ha+pk	Ha+av	La	Kaip	Kapp	Katp	Kevyet	Raskaat
Arkiliikenne	88,2 %	1,9 %	0,4 %	0,6 %	3,5 %	0,6 %	4,7 %	90,6 %	9,4 %
Koko vuosi	90,2 %	2,0 %	0,4 %	0,6 %	2,8 %	0,4 %	3,5 %	92,6 %	7,4 %

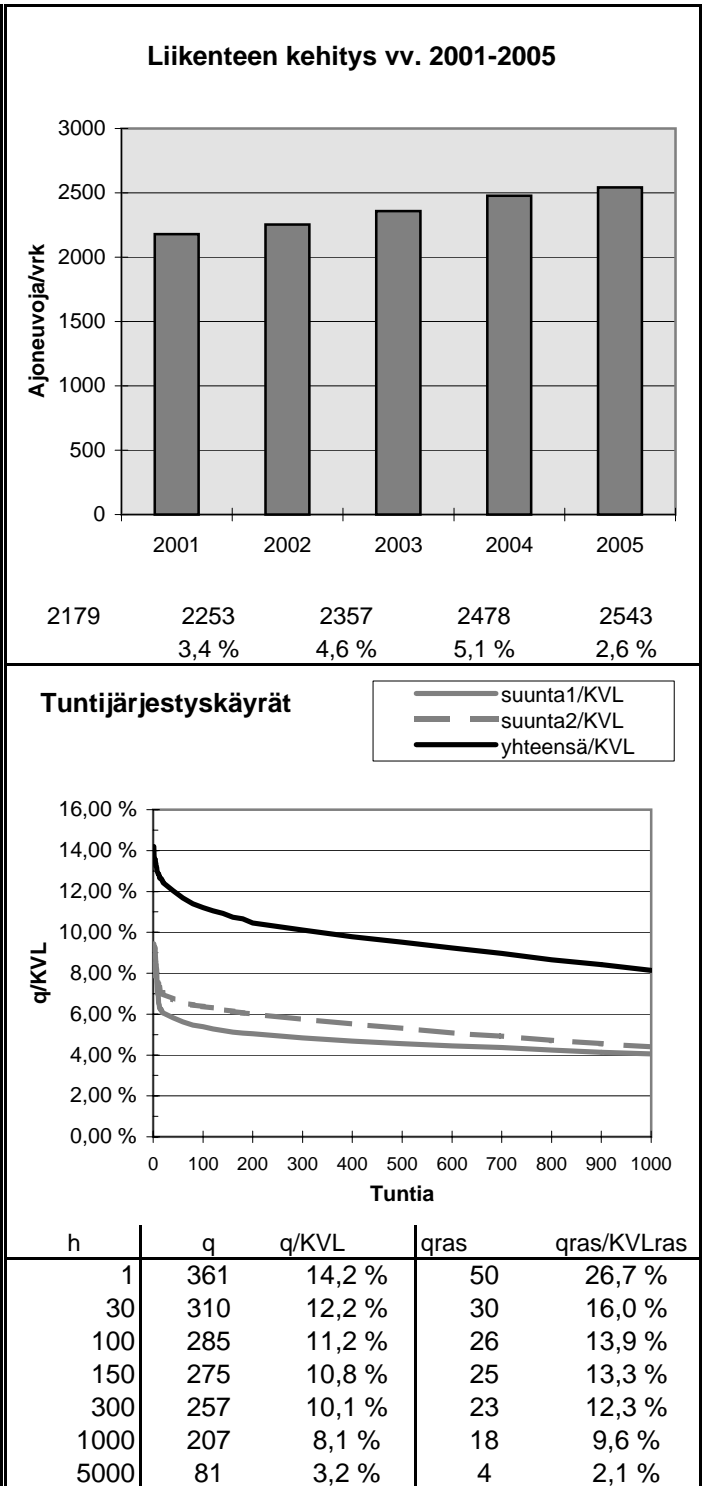
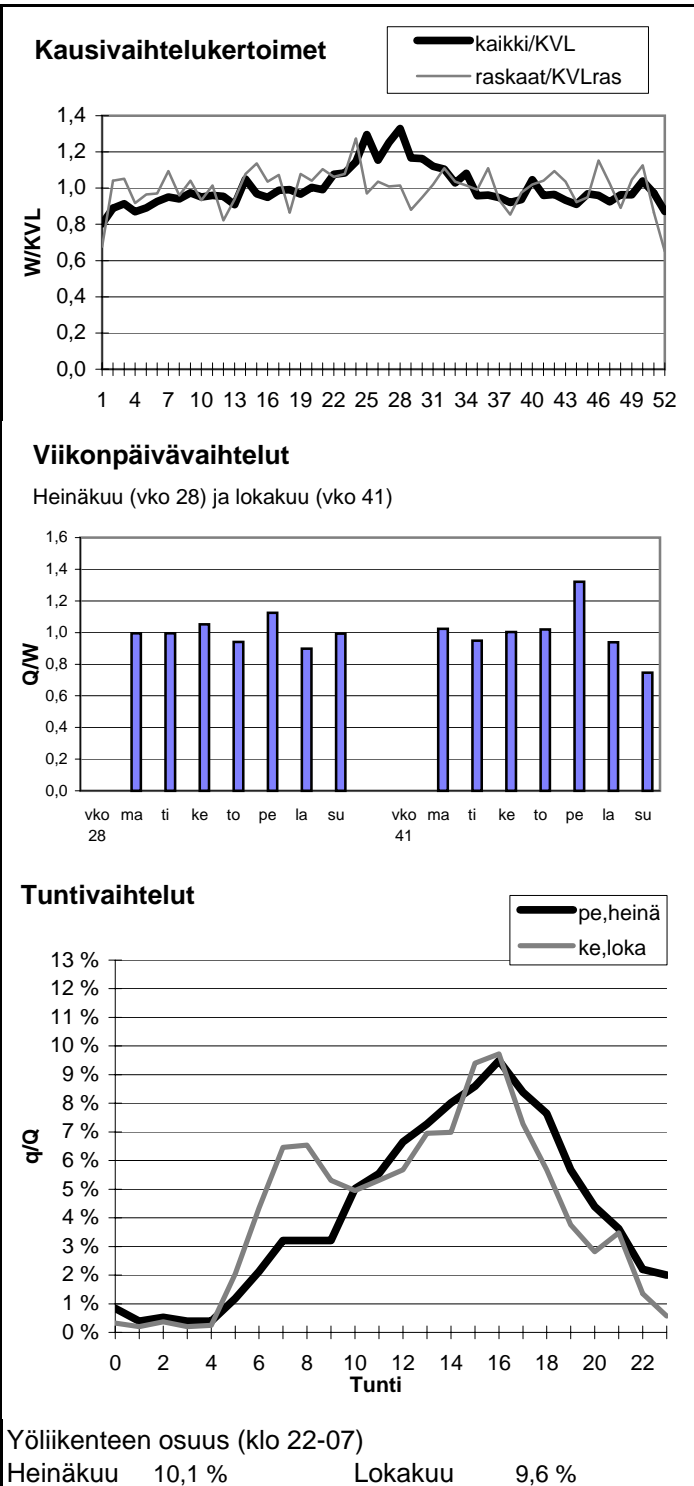

Vuoden 2005 liikennemäärät:

KVL	1055	KVLras	134	Tieosa =	14	Suunta1 =	Kiuruvesi
KAVL	1070	KAVLras	175	Etäisyys =	7519	Suunta2 =	Nivala
KKVL	1301	KKVLras	136	Kaistoja =	2		

Liikenteen koostumus:

	Ha	Ha+pk	Ha+av	La	Kaip	Kapp	Katp	Kevyet	Raskaat
Arkiliikenne	80,6 %	2,4 %	0,6 %	2,2 %	4,6 %	1,1 %	8,5 %	83,6 %	16,4 %
Koko vuosi	83,8 %	2,8 %	0,7 %	1,8 %	3,7 %	0,8 %	6,4 %	87,3 %	12,7 %

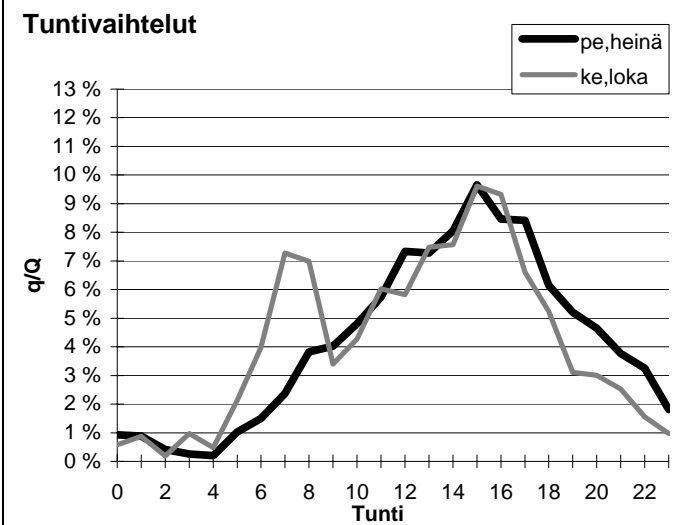
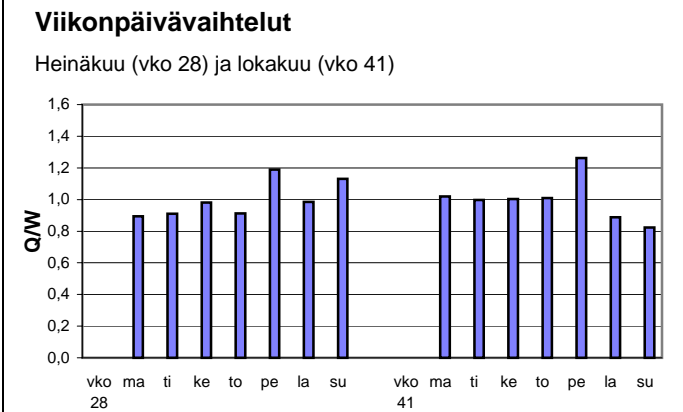
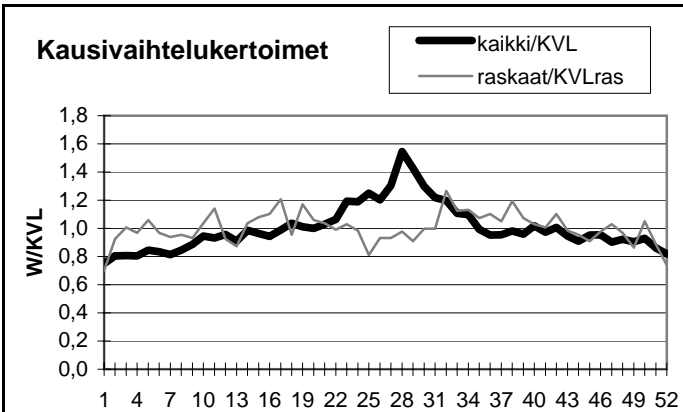

Yöliikenteen osuus (klo 22-07)

Heinäkuu	10,3 %	Lokakuu	11,7 %
----------	--------	---------	--------

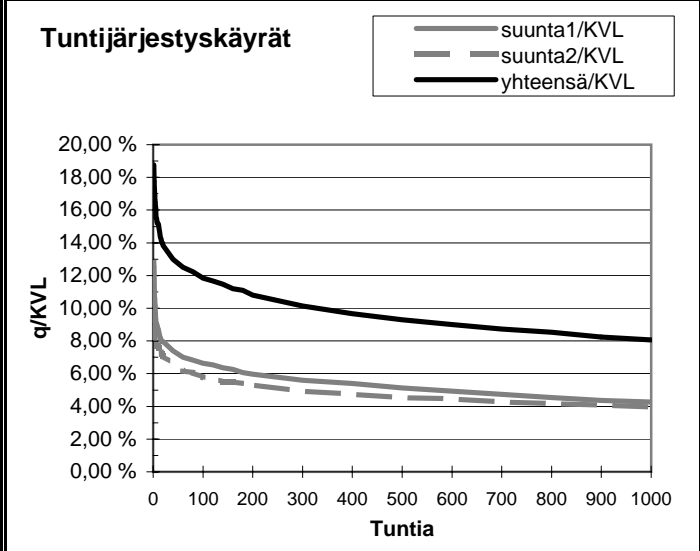
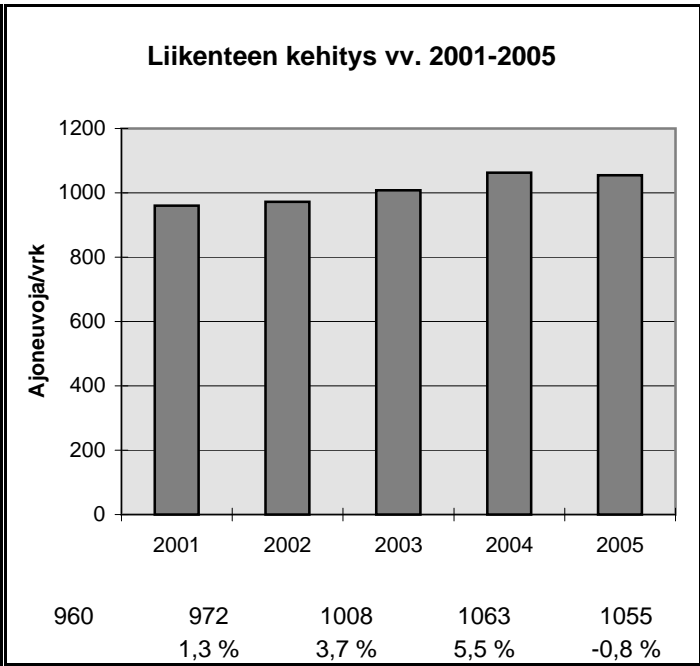

h	q	q/KVL	qras	qras/KVLras
1	198	18,8 %	38	28,3 %
30	141	13,4 %	19	14,2 %
100	125	11,8 %	17	12,7 %
150	119	11,3 %	16	11,9 %
300	107	10,1 %	15	11,2 %
1000	85	8,1 %	12	8,9 %
5000	33	3,1 %	4	3,0 %

Vuoden 2005 liikennemäärät:

KVL	3087	KVLras	374	Tieosa =	341	Suunta1 =	Pulkkila
KAVL	2728	KAVLras	456	Etäisyys =	3360	Suunta2 =	Pihtipudas
KKVL	3962	KKVLras	401	Kaistoja =	2		

Liikenteen koostumus:

	Ha	Ha+pk	Ha+av	La	Kaip	Kapp	Katp	Kevyet	Raskaat
Arkiliikenne	79,4 %	2,8 %	1,0 %	1,0 %	3,2 %	3,4 %	9,2 %	83,3 %	16,7 %
Koko vuosi	83,7 %	3,0 %	1,1 %	1,0 %	2,6 %	2,3 %	6,2 %	87,9 %	12,1 %

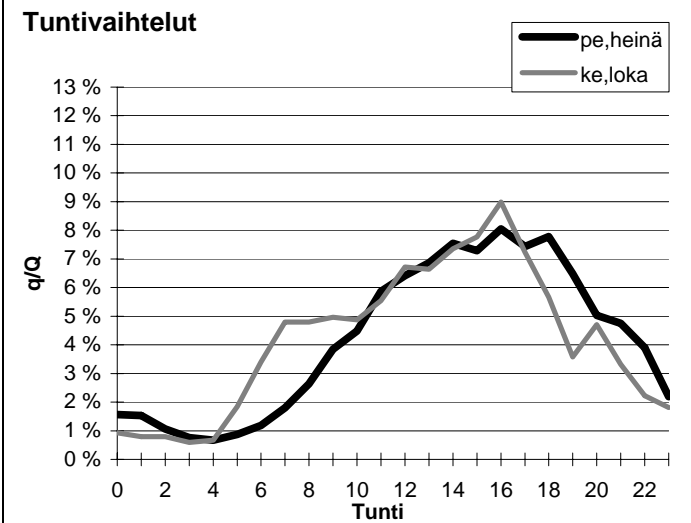
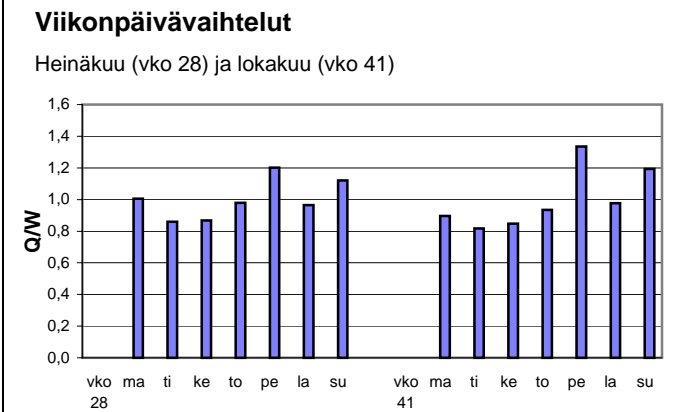
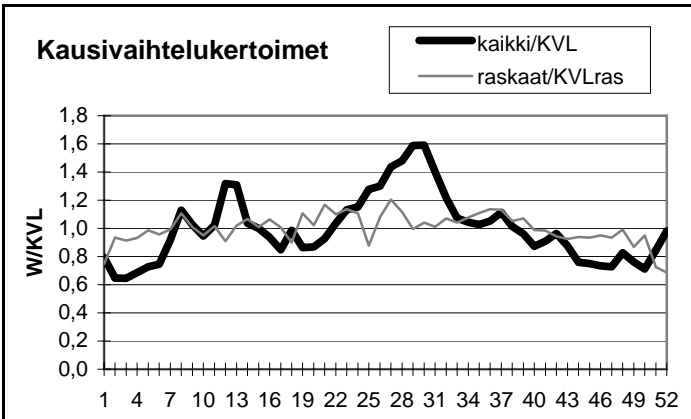

Yöliikenteen osuus (klo 22-07)

Heinäkuu	13,7 %	Lokakuu	13,1 %
----------	--------	---------	--------

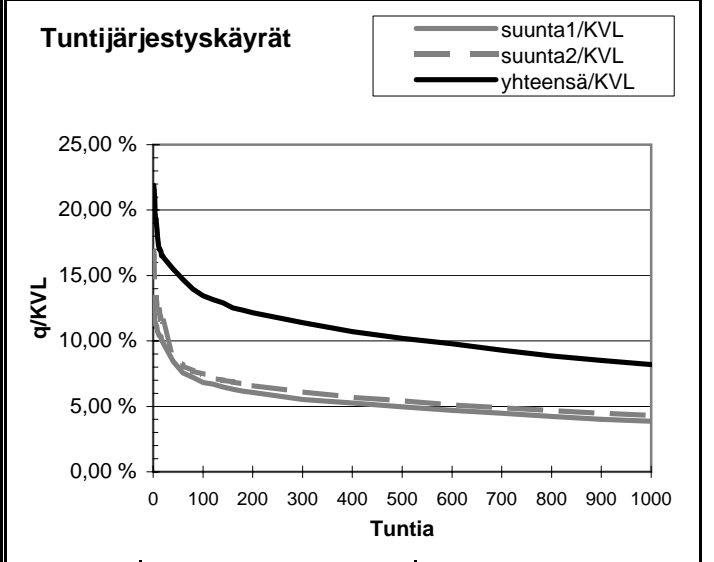
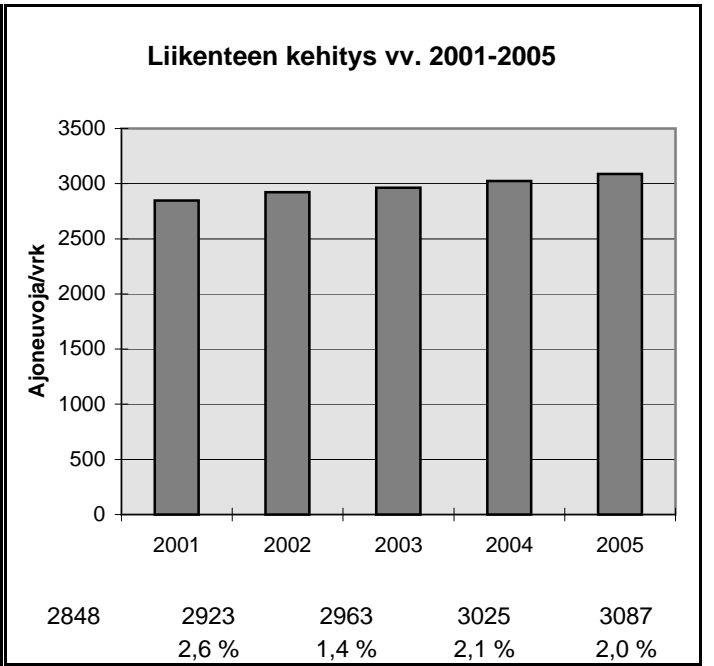

h	q	q/KVL	qras	qras/KVLras
1	676	21,9 %	51	13,6 %
30	491	15,9 %	40	10,7 %
100	415	13,4 %	36	9,6 %
150	393	12,7 %	34	9,1 %
300	352	11,4 %	32	8,5 %
1000	253	8,2 %	27	7,2 %
5000	93	3,0 %	13	3,5 %

Vuoden 2005 liikennemäärät:

KVL	3215	KVLras	271	Tieosa =	12	Suunta1 =	Oulainen
KAVL	3249	KAVLras	347	Etäisyys =	2326	Suunta2 =	Ylivieska
KKVL	3686	KKVLras	294	Kaistoja =	2		

Liikenteen koostumus:

	Ha	Ha+pk	Ha+av	La	Kaip	Kapp	Katp	Kevyet	Raskaat
Arkiliikenne	85,8 %	2,6 %	1,0 %	0,7 %	3,9 %	0,9 %	5,2 %	89,3 %	10,7 %
Koko vuosi	87,8 %	2,8 %	0,9 %	0,7 %	3,1 %	0,7 %	4,0 %	91,6 %	8,4 %

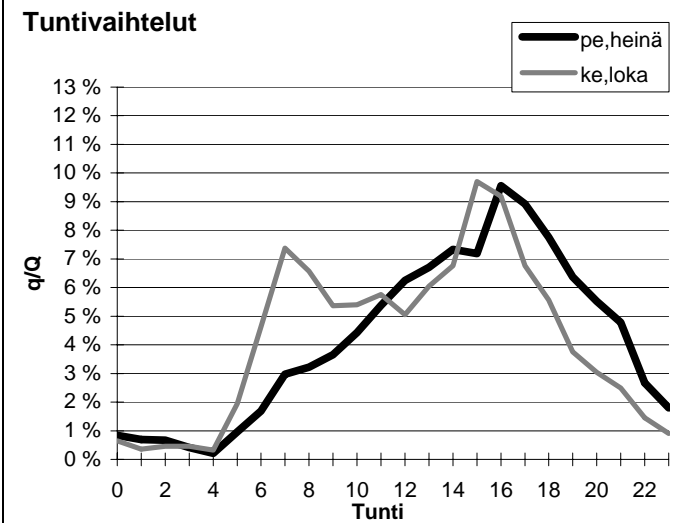
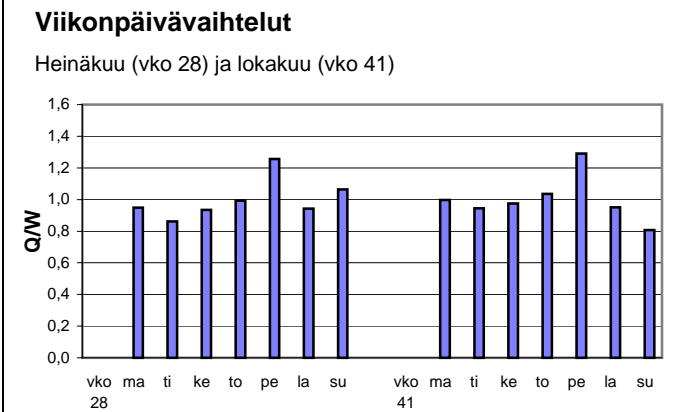
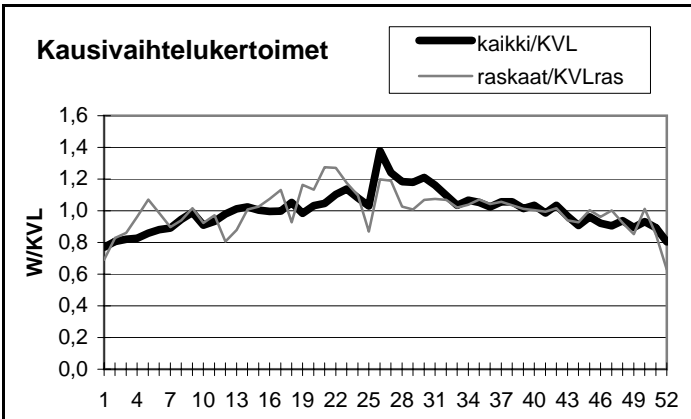

Yöliikenteen osuus (klo 22-07)

Heinäkuu	9,9 %	Lokakuu	11,2 %
----------	-------	---------	--------

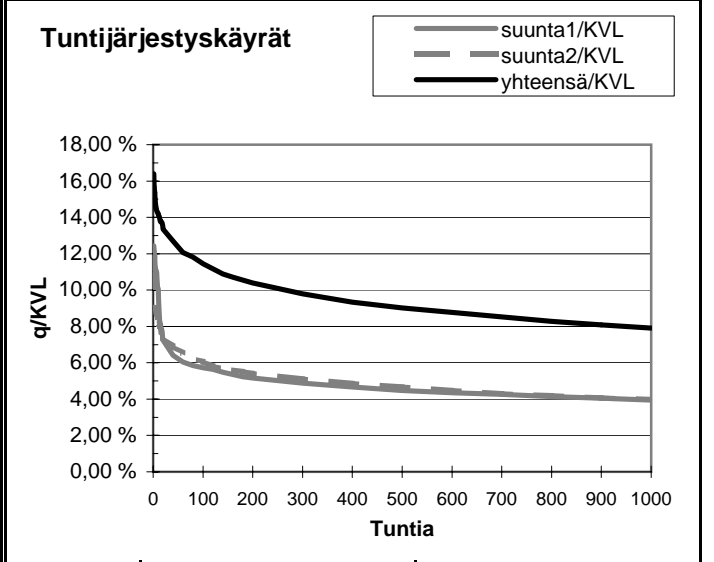
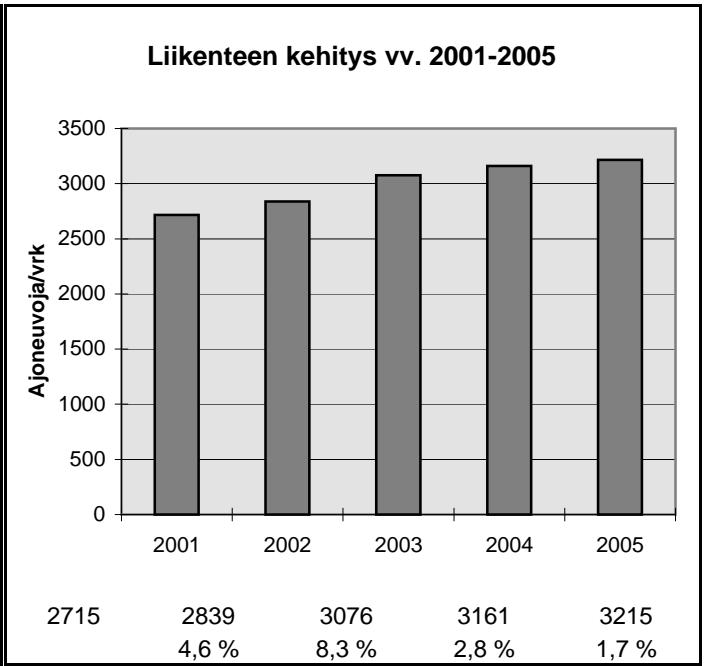

h	q	q/KVL	qras	qras/KVLras
1	527	16,4 %	49	18,1 %
30	419	13,0 %	36	13,3 %
100	368	11,4 %	31	11,5 %
150	347	10,8 %	30	11,1 %
300	315	9,8 %	27	10,0 %
1000	254	7,9 %	22	8,1 %
5000	106	3,3 %	8	3,0 %

Vuoden 2005 liikennemäärät:

KVL	3132	KVLras	398	Tieosa =	418	Suunta1 =	Oulu
KAVL	2953	KAVLras	497	Etäisyys =	2347	Suunta2 =	Kokkola
KKVL	4098	KKVLras	393	Kaistoja =	2		

Liikenteen koostumus:

	Ha	Ha+pk	Ha+av	La	Kaip	Kapp	Katp	Kevyet	Raskaat
Arkiliikenne	79,1 %	3,4 %	0,6 %	0,9 %	3,4 %	2,1 %	10,3 %	83,2 %	16,8 %
Koko vuosi	83,1 %	3,5 %	0,7 %	0,9 %	2,8 %	1,6 %	7,5 %	87,3 %	12,7 %

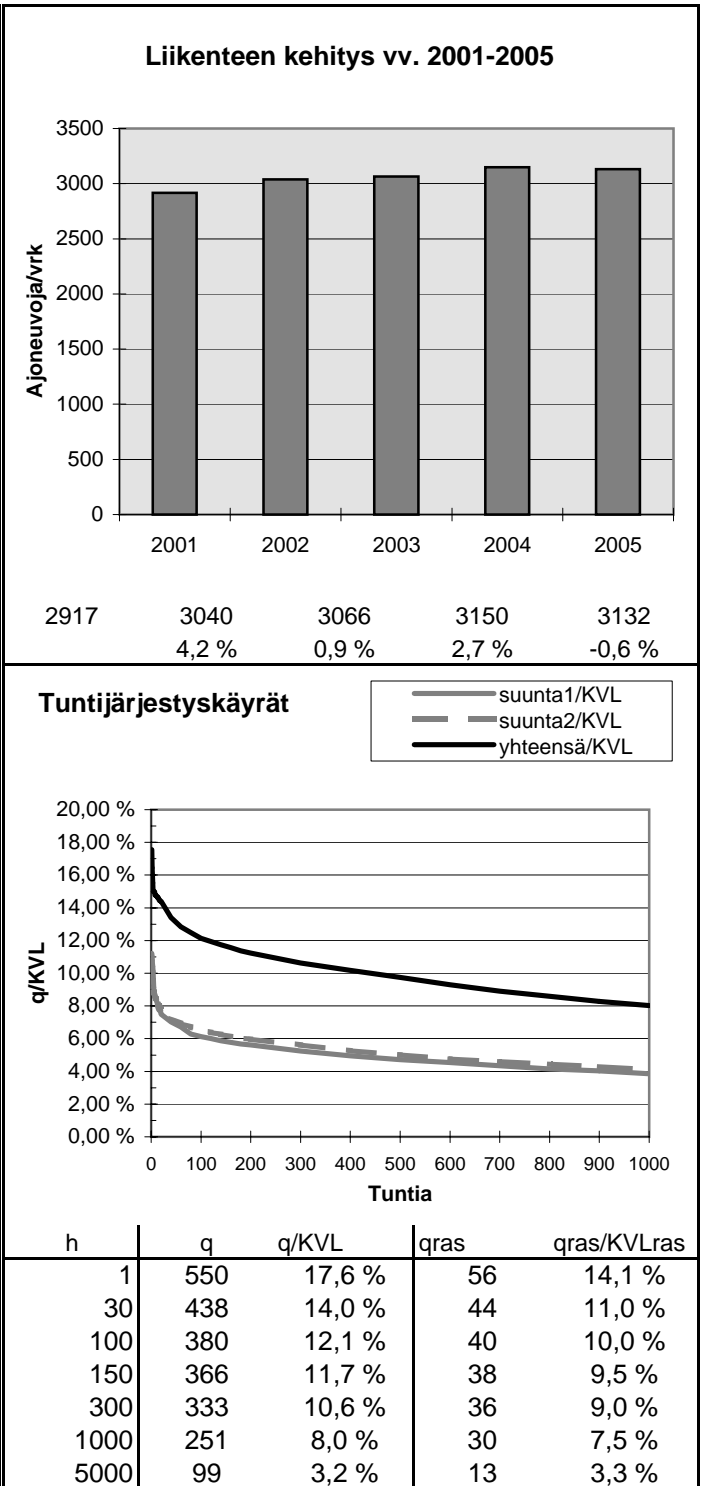
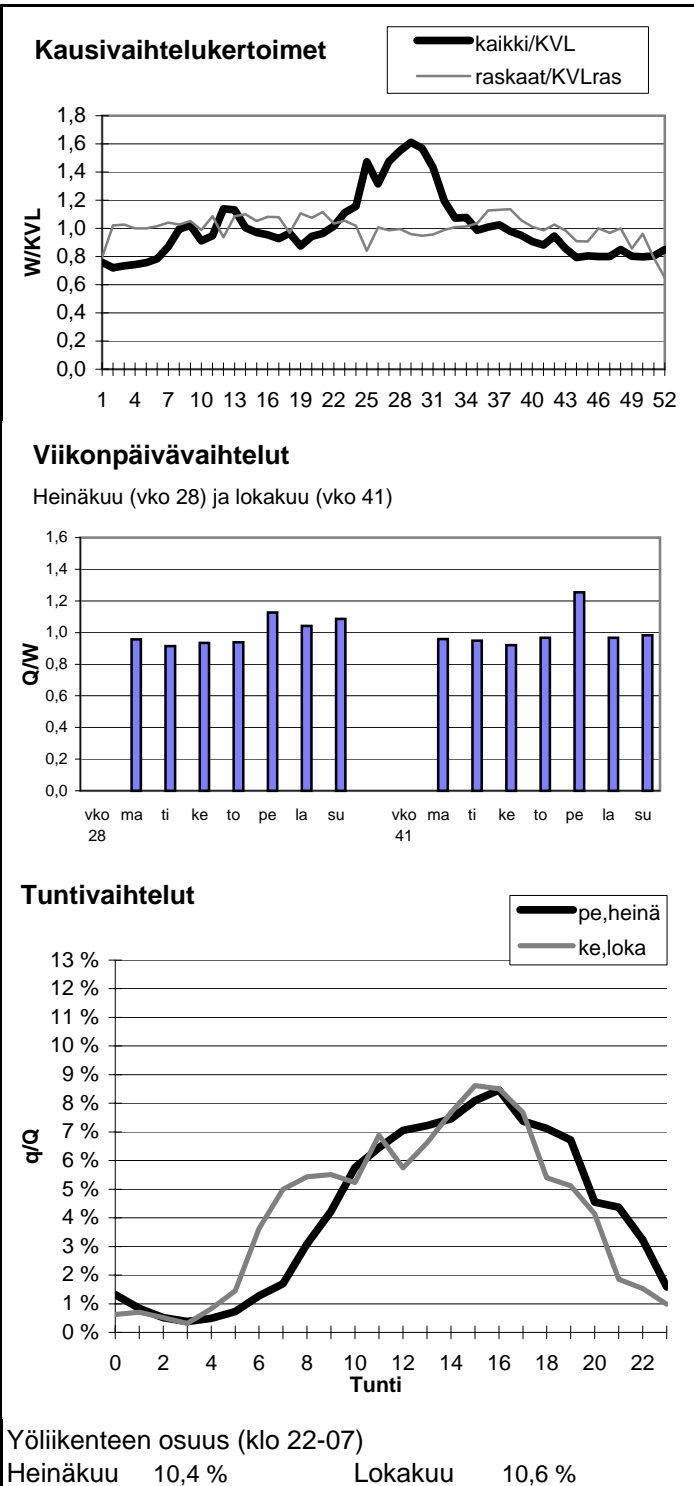

Vuoden 2005 liikennemäärät:

KVL	31971	KVLras	1921	Tieosa =	367	Suunta1 =	Oulu
KAVL	34212	KAVLras	2432	Etäisyys =	2297	Suunta2 =	Kempele
KKVL	33143	KKVLras	2037	Kaistoja =	4		

Liikenteen koostumus:

	Ha	Ha+pk	Ha+av	La	Kaip	Kapp	Katp	Kevyet	Raskaat
Arkiliikenne	90,7 %	1,7 %	0,5 %	0,4 %	2,8 %	0,6 %	3,3 %	92,9 %	7,1 %
Koko vuosi	91,6 %	1,9 %	0,5 %	0,4 %	2,4 %	0,5 %	2,7 %	94,0 %	6,0 %

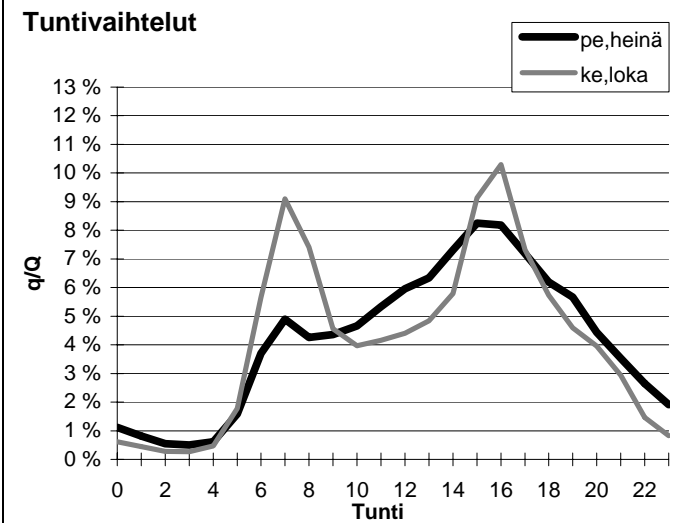
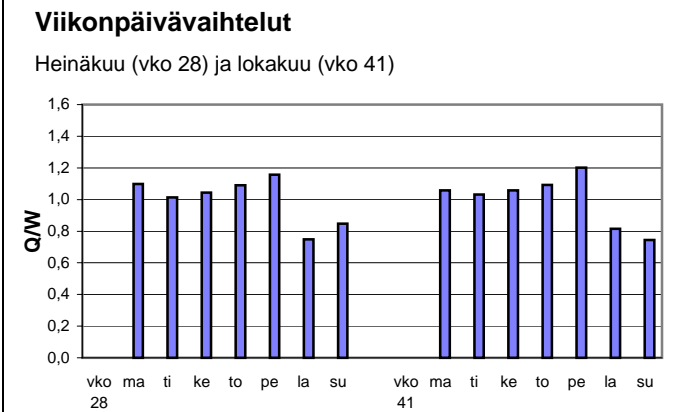
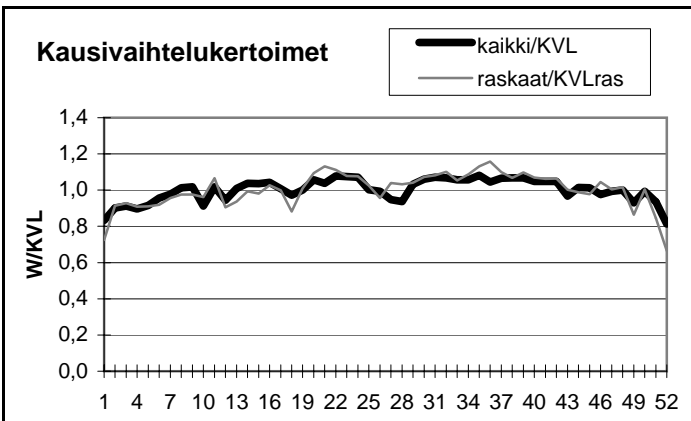

Yöliikenteen osuus (klo 22-07)

Heinäkuu	13,4 %	Lokakuu	11,8 %
----------	--------	---------	--------

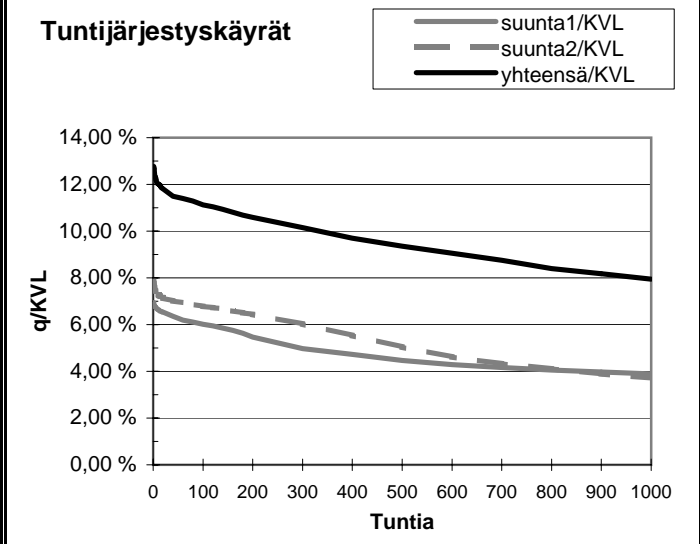
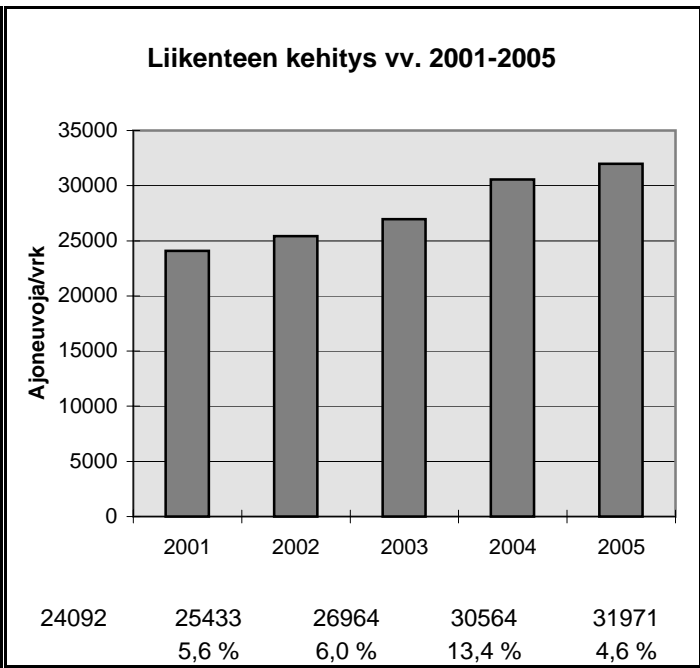

h	q	q/KVL	qras	qras/KVLras
1	4082	12,8 %	219	11,4 %
30	3708	11,6 %	191	9,9 %
100	3556	11,1 %	181	9,4 %
150	3475	10,9 %	177	9,2 %
300	3244	10,1 %	169	8,8 %
1000	2538	7,9 %	152	7,9 %
5000	1140	3,6 %	52	2,7 %

Vuoden 2005 liikennemäärät:

KVL	9702	KVLras	908	Tieosa =	409	Suunta1 =	Kemi
KAVL	9494	KAVLras	1140	Etäisyys =	4295	Suunta2 =	Oulu
KKVL	11146	KKVLras	910	Kaistoja =	2		

Liikenteen koostumus:

	Ha	Ha+pk	Ha+av	La	Kaip	Kapp	Katp	Kevyet	Raskaat
Arkiliikenne	84,2 %	3,0 %	0,8 %	1,2 %	2,8 %	1,3 %	6,7 %	88,0 %	12,0 %
Koko vuosi	86,4 %	3,4 %	0,8 %	1,1 %	2,2 %	1,0 %	5,0 %	90,6 %	9,4 %

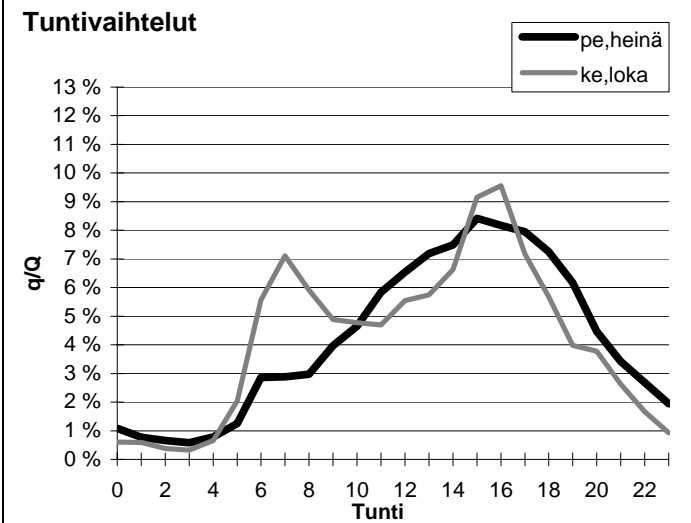
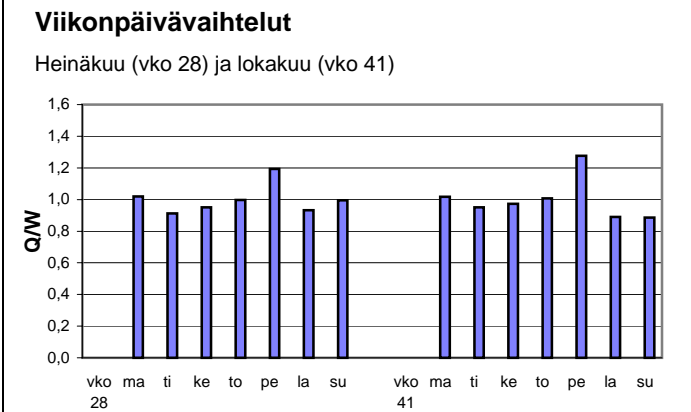
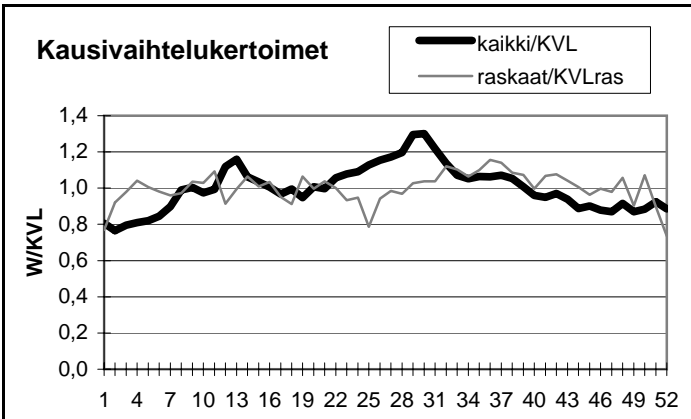

Yöliikenteen osuus (klo 22-07)

Heinäkuu	12,6 %	Lokakuu	12,8 %
----------	--------	---------	--------

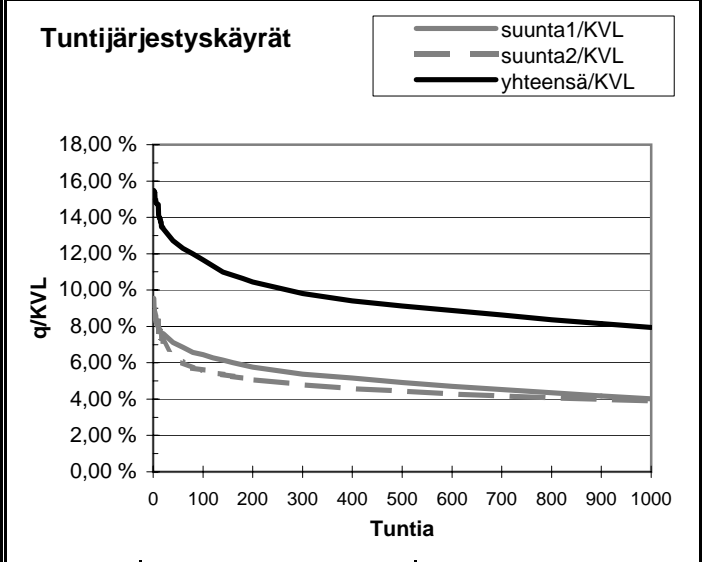
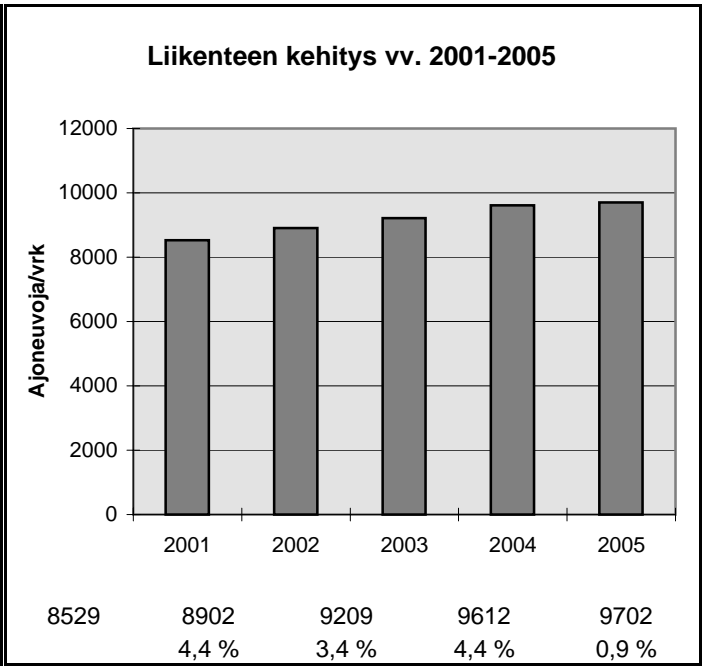

h	q	q/KVL	qras	qras/KVLras
1	1502	15,5 %	105	11,6 %
30	1259	13,0 %	88	9,7 %
100	1132	11,7 %	83	9,1 %
150	1058	10,9 %	81	8,9 %
300	952	9,8 %	77	8,5 %
1000	770	7,9 %	68	7,5 %
5000	334	3,4 %	28	3,1 %

Vuoden 2005 liikennemäärät:

KVL	3439	KVLRas	215	Tieosa =	359	Suunta1 =	Kemijärvi
KAVL	3350	KAVLRas	260	Etäisyys =	2479	Suunta2 =	Kuusamo
KKVL	3677	KKVLRas	202	Kaistoja =	2		

Liikenteen koostumus:

	Ha	Ha+pk	Ha+av	La	Kaip	Kapp	Katp	Kevyet	Raskaat
Arkiliikenne	88,5 %	3,1 %	0,6 %	1,0 %	3,2 %	0,3 %	3,3 %	92,2 %	7,8 %
Koko vuosi	90,1 %	3,0 %	0,6 %	1,1 %	2,5 %	0,2 %	2,4 %	93,8 %	6,2 %

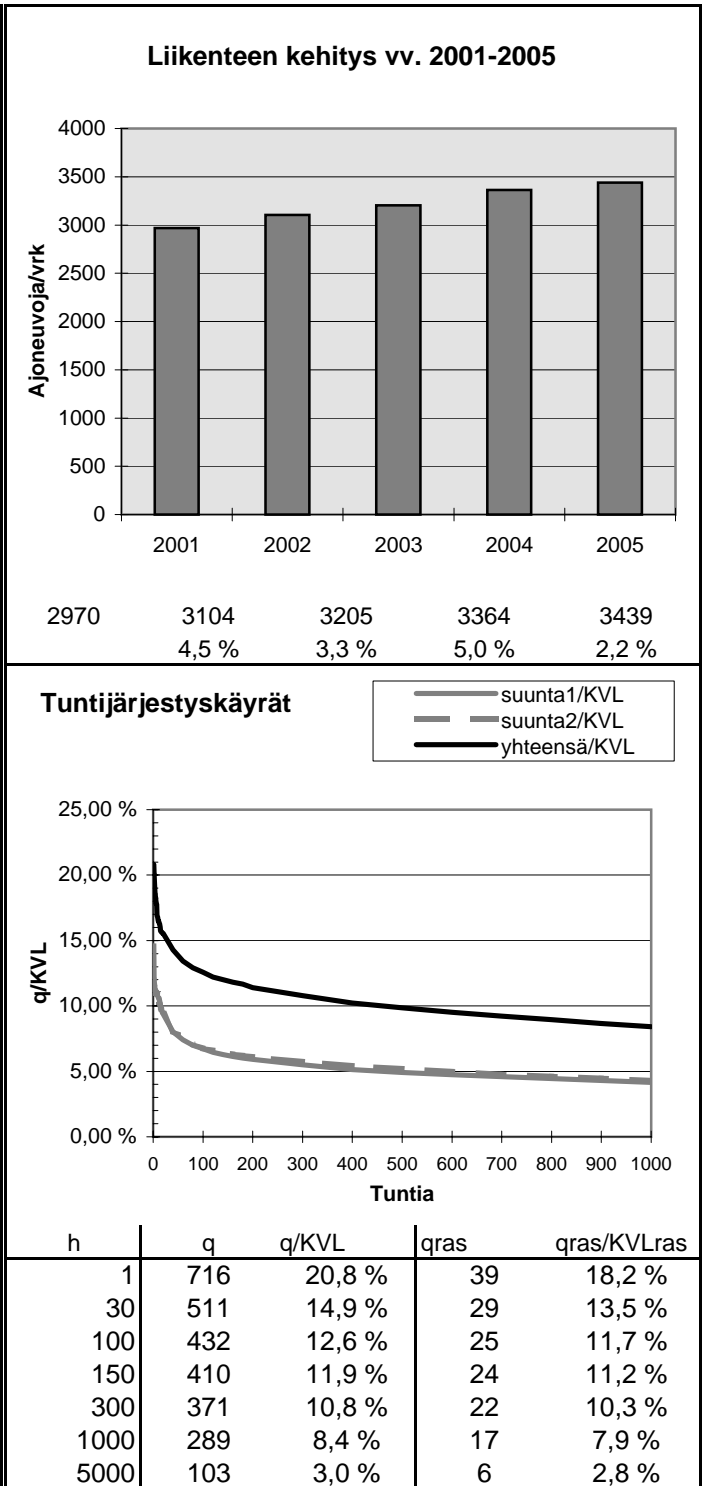
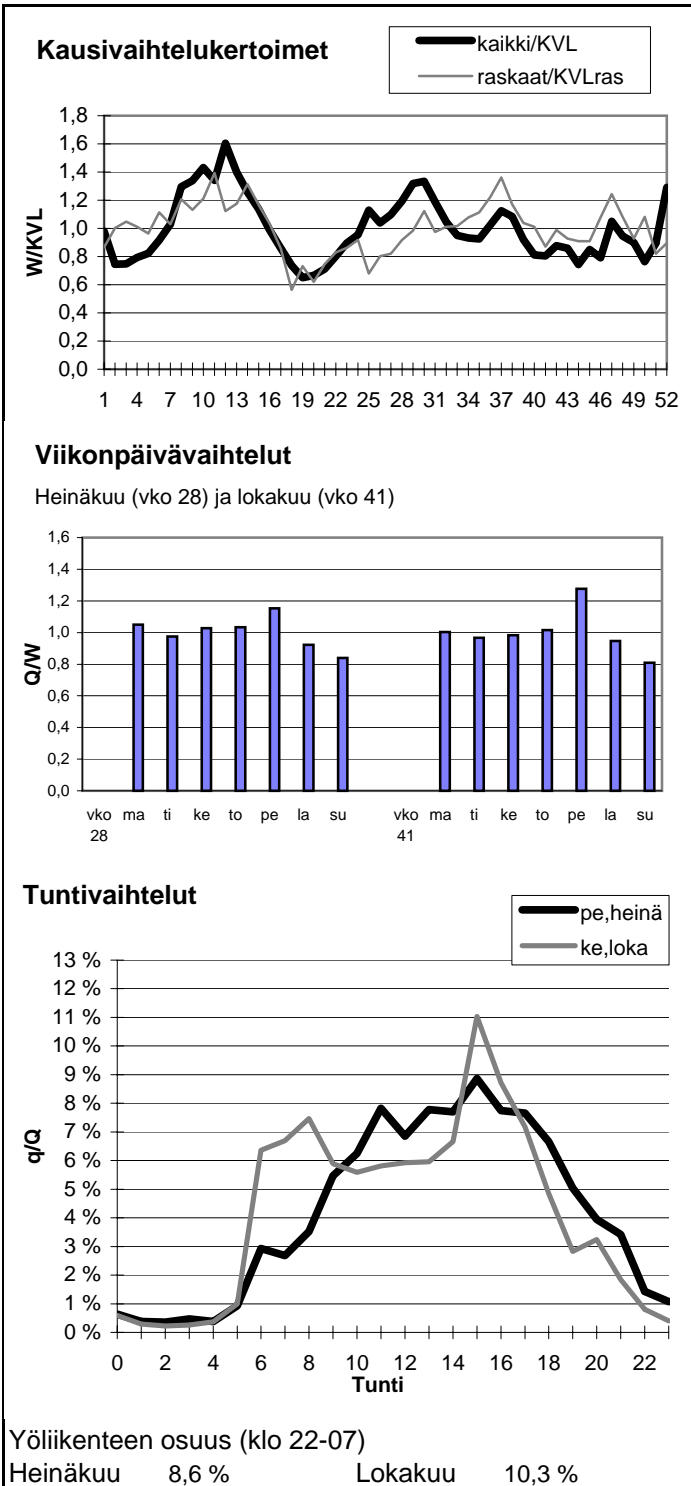

Vuoden 2005 liikennemäärät:

KVL	7429	KVLras	513	Tieosa =	429	Suunta1 =	Liminka
KAVL	7706	KAVLras	656	Etäisyys =	5217	Suunta2 =	Kalajoki
KKVL	8337	KKVLras	529	Kaistoja =	2		

Liikenteen koostumus:

	Ha	Ha+pk	Ha+av	La	Kaip	Kapp	Katp	Kevyet	Raskaat
Arkiliikenne	88,8 %	2,3 %	0,4 %	0,7 %	2,0 %	1,0 %	4,8 %	91,5 %	8,5 %
Koko vuosi	90,1 %	2,5 %	0,5 %	0,7 %	1,6 %	0,8 %	3,8 %	93,1 %	6,9 %

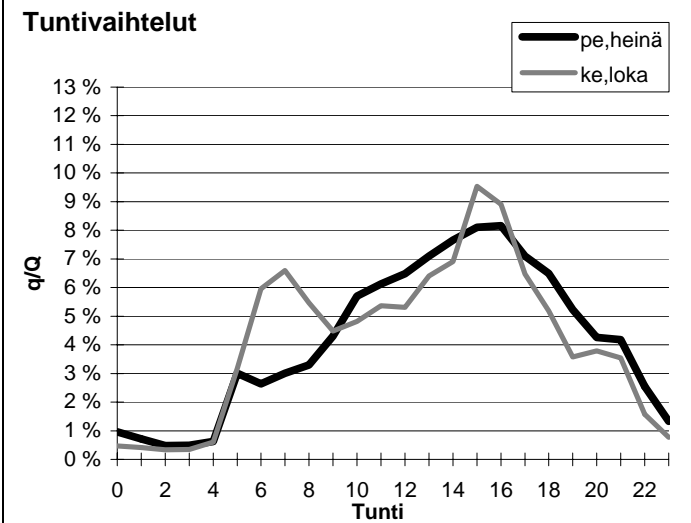
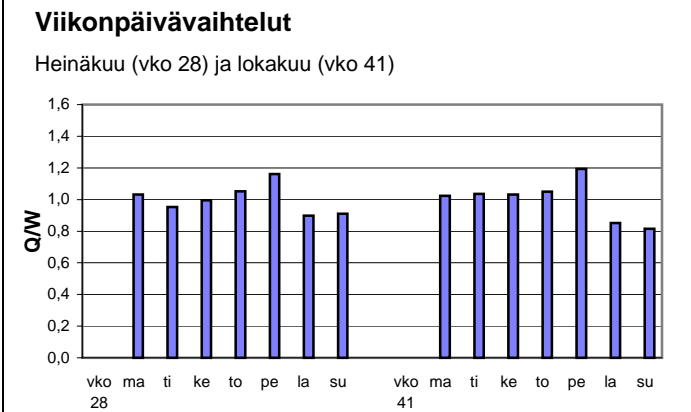
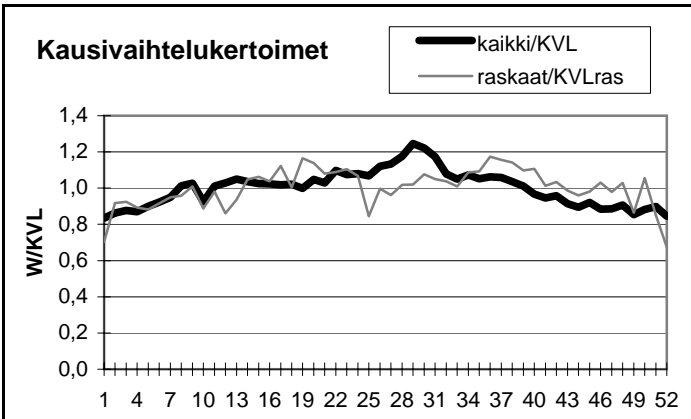

Yöliikenteen osuus (klo 22-07)

Heinäkuu	12,8 %	Lokakuu	13,6 %
----------	--------	---------	--------

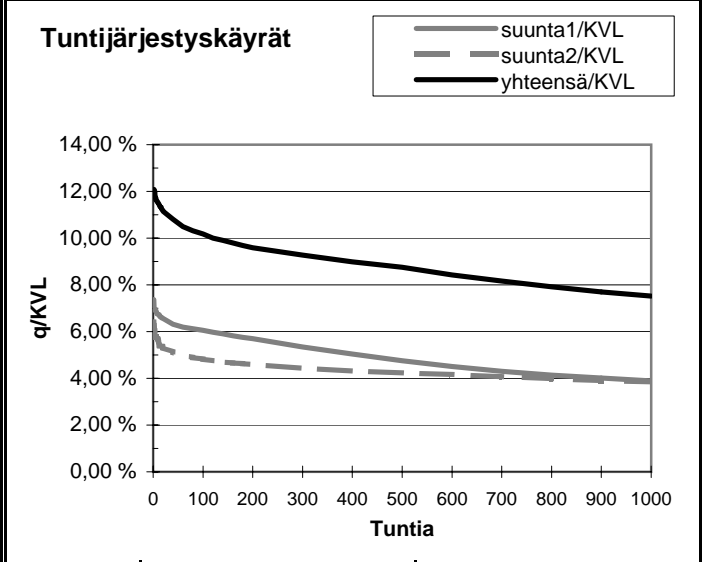
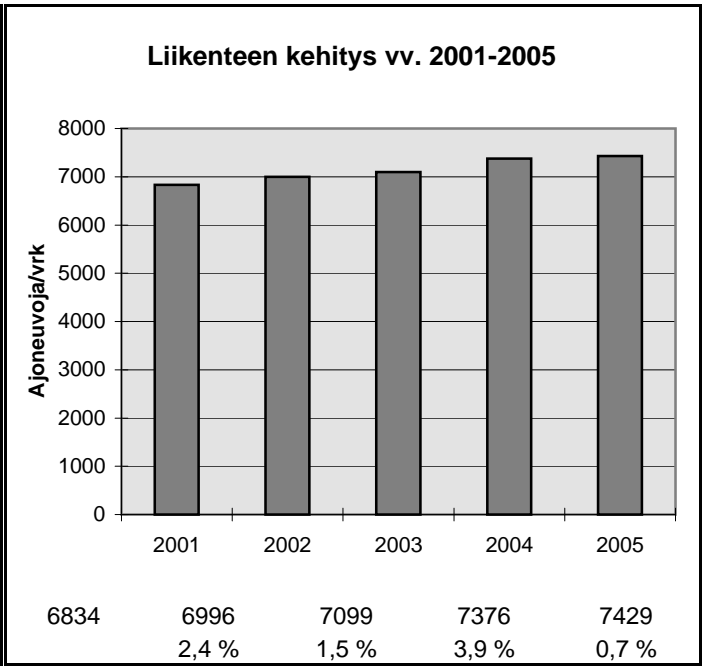

h	q	q/KVL	qras	qras/KVLras
1	898	12,1 %	72	14,0 %
30	814	11,0 %	58	11,3 %
100	756	10,2 %	53	10,3 %
150	731	9,8 %	52	10,1 %
300	689	9,3 %	48	9,4 %
1000	559	7,5 %	41	8,0 %
5000	276	3,7 %	15	2,9 %

Vuoden 2005 liikennemäärät:

KVL	2573	KVLras	241	Tieosa =	26	Suunta1 =	Liminka
KAVL	2435	KAVLras	300	Etäisyys =	5350	Suunta2 =	Paavola
KKVL	3083	KKVLras	235	Kaistoja =	2		

Liikenteen koostumus:

	Ha	Ha+pk	Ha+av	La	Kaip	Kapp	Katp	Kevyet	Raskaat
Arkiliikenne	83,8 %	2,9 %	1,0 %	0,9 %	3,0 %	0,9 %	7,5 %	87,7 %	12,3 %
Koko vuosi	86,4 %	3,3 %	0,9 %	0,8 %	2,3 %	0,7 %	5,5 %	90,6 %	9,4 %

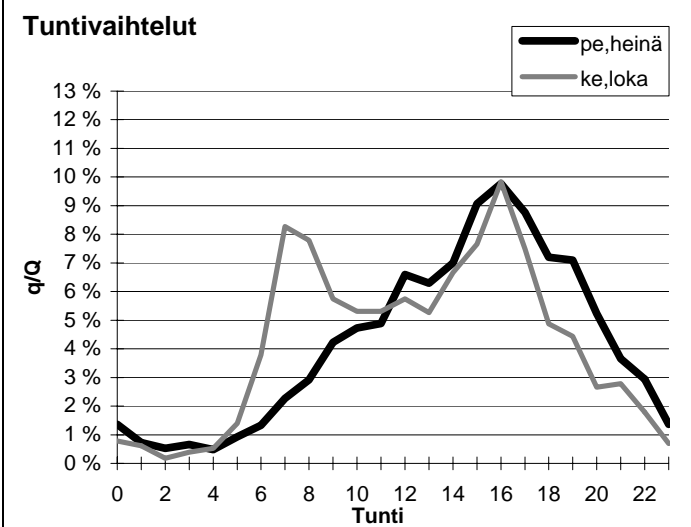
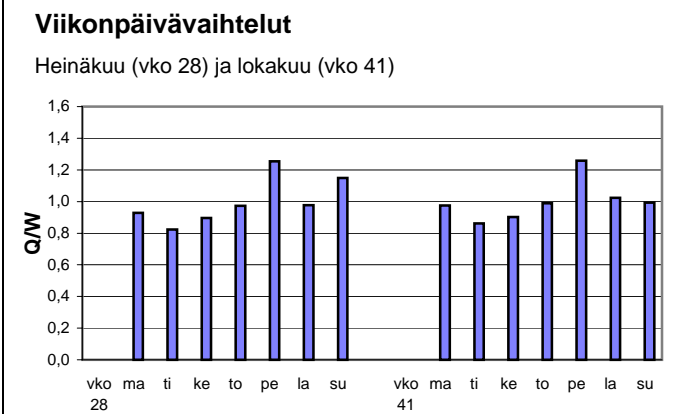
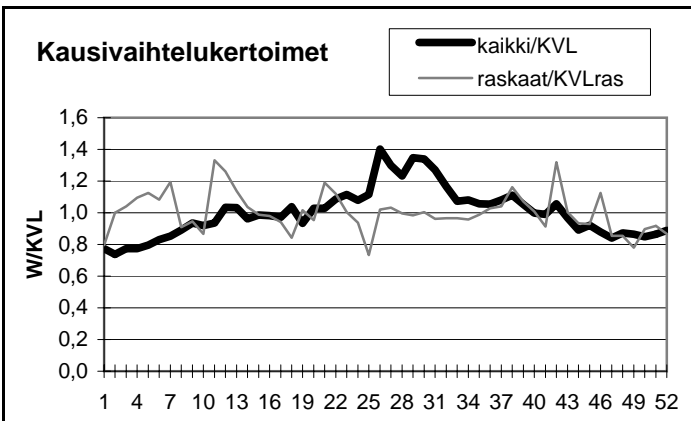

Yöliikenteen osuus (klo 22-07)

Heinäkuu	10,3 %	Lokakuu	10,1 %
----------	--------	---------	--------

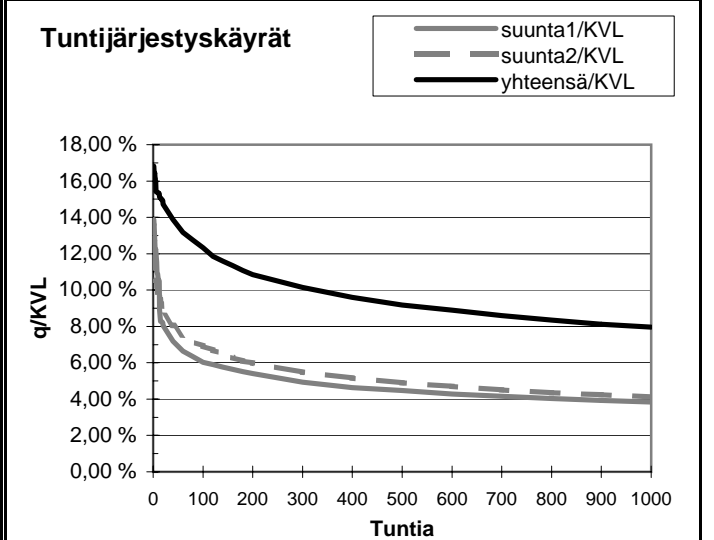
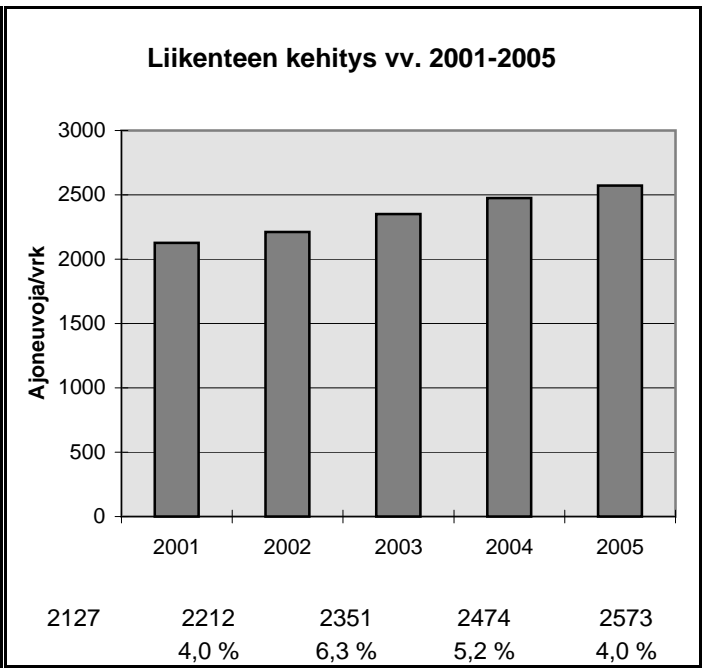

h	q	q/KVL	qras	qras/KVLras
1	433	16,8 %	42	17,4 %
30	365	14,2 %	28	11,6 %
100	317	12,3 %	25	10,4 %
150	296	11,5 %	24	10,0 %
300	261	10,1 %	22	9,1 %
1000	205	8,0 %	18	7,5 %
5000	84	3,3 %	8	3,3 %

Vuoden 2005 liikennemäärät:

KVL	4010	KVLras	643	Tieosa =	352	Suunta1 =	Liminka
KAVL	3615	KAVLras	786	Etäisyys =	2390	Suunta2 =	Pulkvila
KKVL	5001	KKVLras	663	Kaistoja =	2		

Liikenteen koostumus:

	Ha	Ha+pk	Ha+av	La	Kaip	Kapp	Katp	Kevyet	Raskaat
Arkiliikenne	74,7 %	3,0 %	0,6 %	1,1 %	2,9 %	2,7 %	15,1 %	78,3 %	21,7 %
Koko vuosi	79,9 %	3,4 %	0,7 %	1,1 %	2,3 %	2,0 %	10,7 %	84,0 %	16,0 %

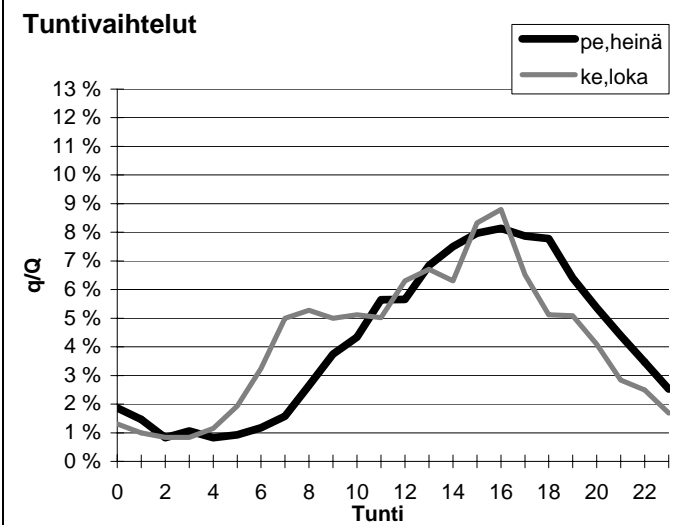
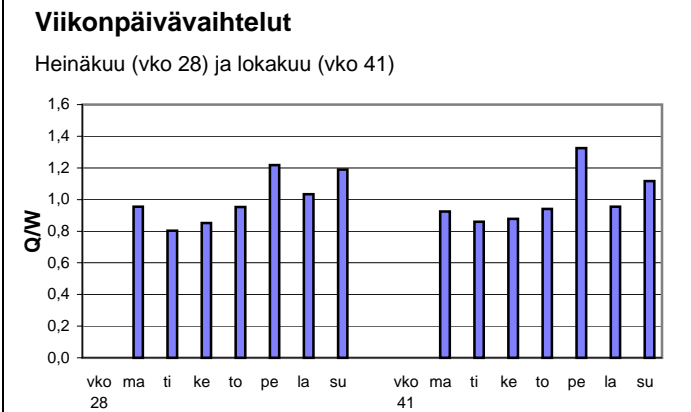
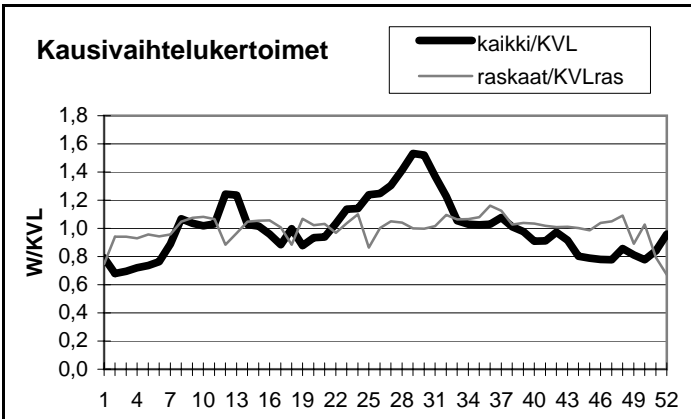

Yöliikenteen osuus (klo 22-07)

Heinäkuu	14,1 %	Lokakuu	14,5 %
----------	--------	---------	--------

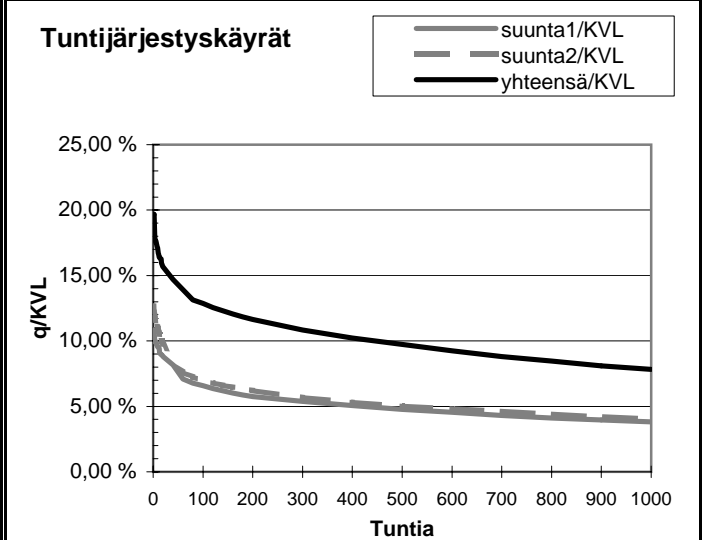
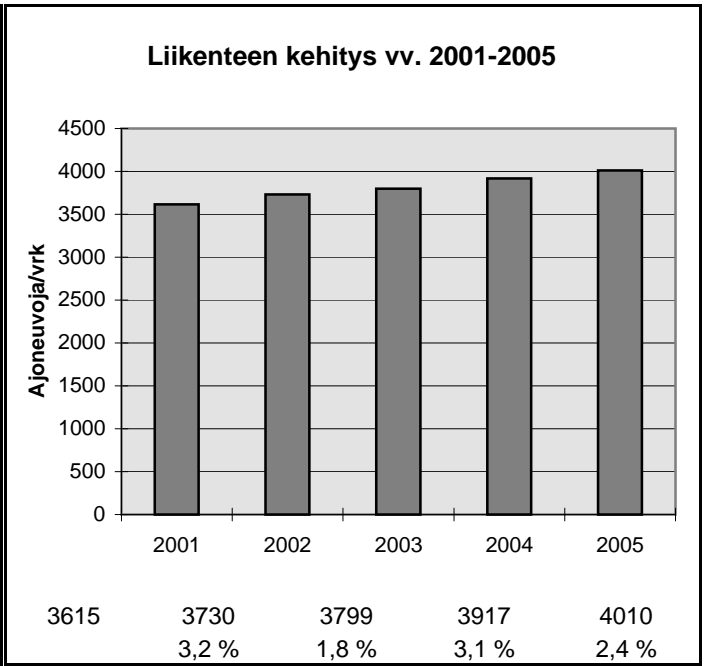

h	q	q/KVL	qras	qras/KVLras
1	790	19,7 %	70	10,9 %
30	604	15,1 %	59	9,2 %
100	516	12,9 %	55	8,6 %
150	490	12,2 %	52	8,1 %
300	435	10,8 %	49	7,6 %
1000	314	7,8 %	43	6,7 %
5000	128	3,2 %	24	3,7 %

Vuoden 2005 liikennemäärät:

KVL	1024	KVLras	76
KAVL	1091	KAVLras	100
KKVL	1118	KKVLras	83

Tieosa = 1	Suunta1 = Oulu
Etäisyys = 1774	Suunta2 = Liminka
Kaistoja = 2	

Liikenteen koostumus:

	Ha	Ha+pk	Ha+av	La	Kaip	Kapp	Katp	Kevyet	Raskaat
Arkiliikenne	85,9 %	4,2 %	0,7 %	2,6 %	3,5 %	0,7 %	2,3 %	90,9 %	9,1 %
Koko vuosi	87,2 %	4,6 %	0,7 %	2,2 %	2,9 %	0,6 %	1,8 %	92,5 %	7,5 %

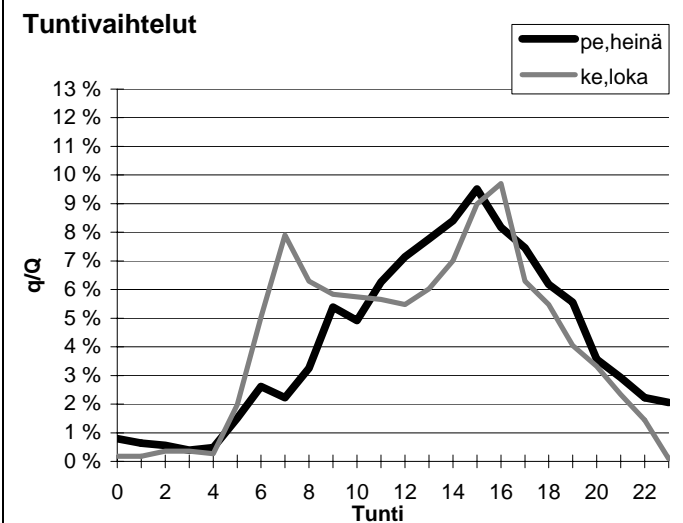
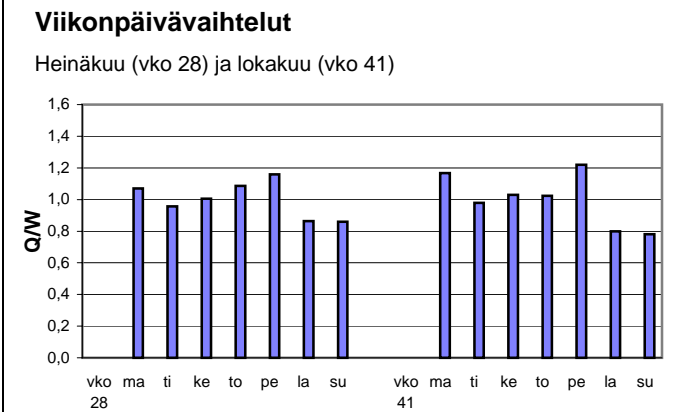
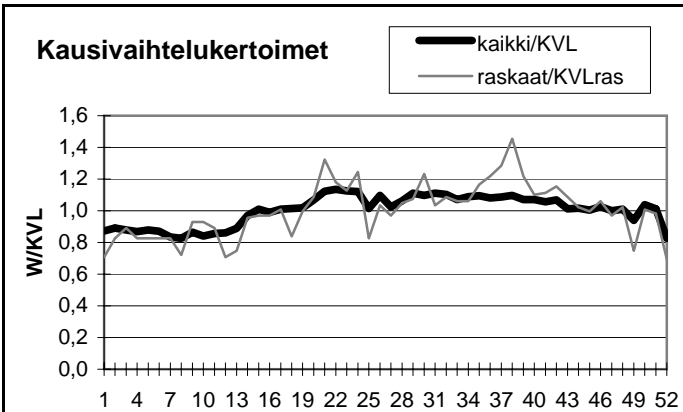

Yöliikenteen osuus (klo 22-07)

Heinäkuu	11,3 %	Lokakuu	9,9 %
----------	--------	---------	-------

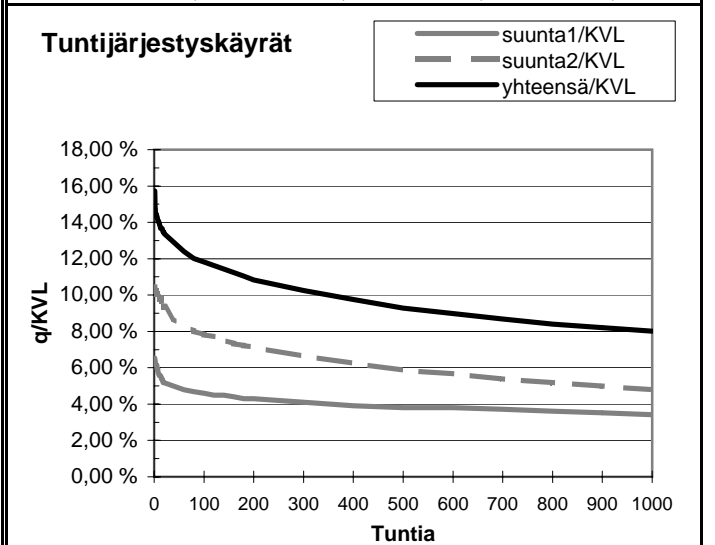
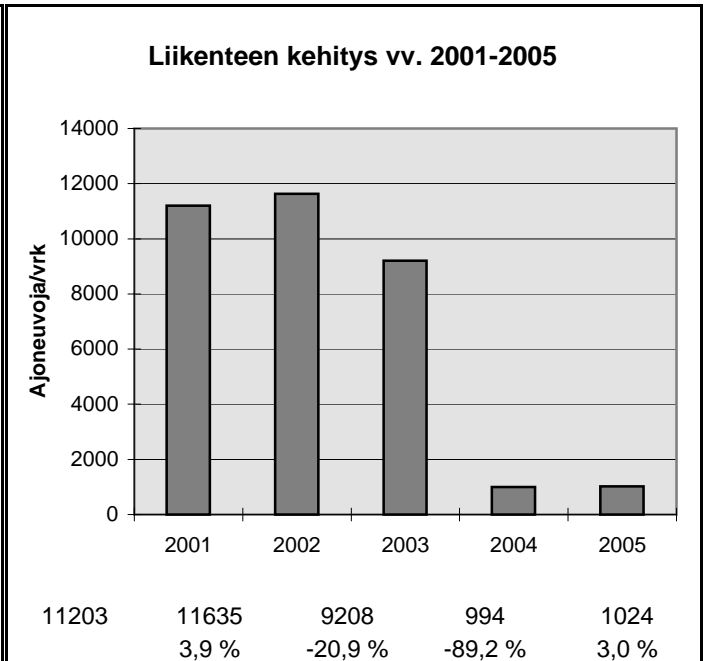

h	q	q/KVL	qras	qras/KVLras
1	161	15,7 %	19	24,9 %
30	135	13,2 %	15	19,7 %
100	121	11,8 %	13	17,0 %
150	116	11,3 %	12	15,7 %
300	105	10,3 %	11	14,4 %
1000	82	8,0 %	8	10,5 %
5000	33	3,2 %	1	1,3 %

Vuoden 2005 liikennemäärät:

KVL	12215	KVLRas	626	Tieosa = 4	Suunta1 = Kuusamo
KAVL	12799	KAVLRas	773	Etäisyys = 1714	Suunta2 = Oulu
KKVL	12769	KKVLRas	597	Kaistoja = 2	

Liikenteen koostumus:

	Ha	Ha+pk	Ha+av	La	Kaip	Kapp	Katp	Kevyet	Raskaat
Arkiliikenne	91,0 %	2,6 %	0,3 %	1,3 %	2,5 %	0,3 %	1,9 %	94,0 %	6,0 %
Koko vuosi	91,6 %	2,9 %	0,4 %	1,2 %	2,1 %	0,2 %	1,7 %	94,9 %	5,1 %

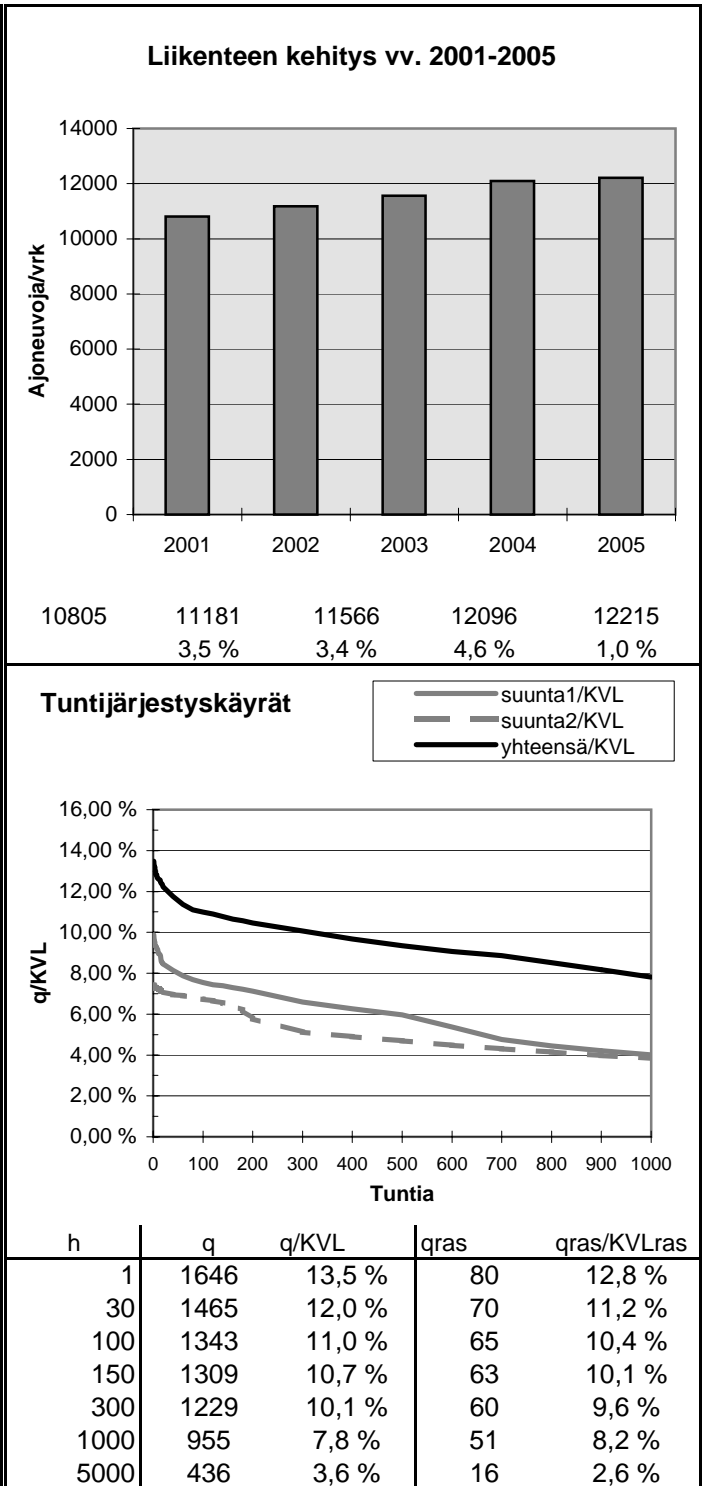
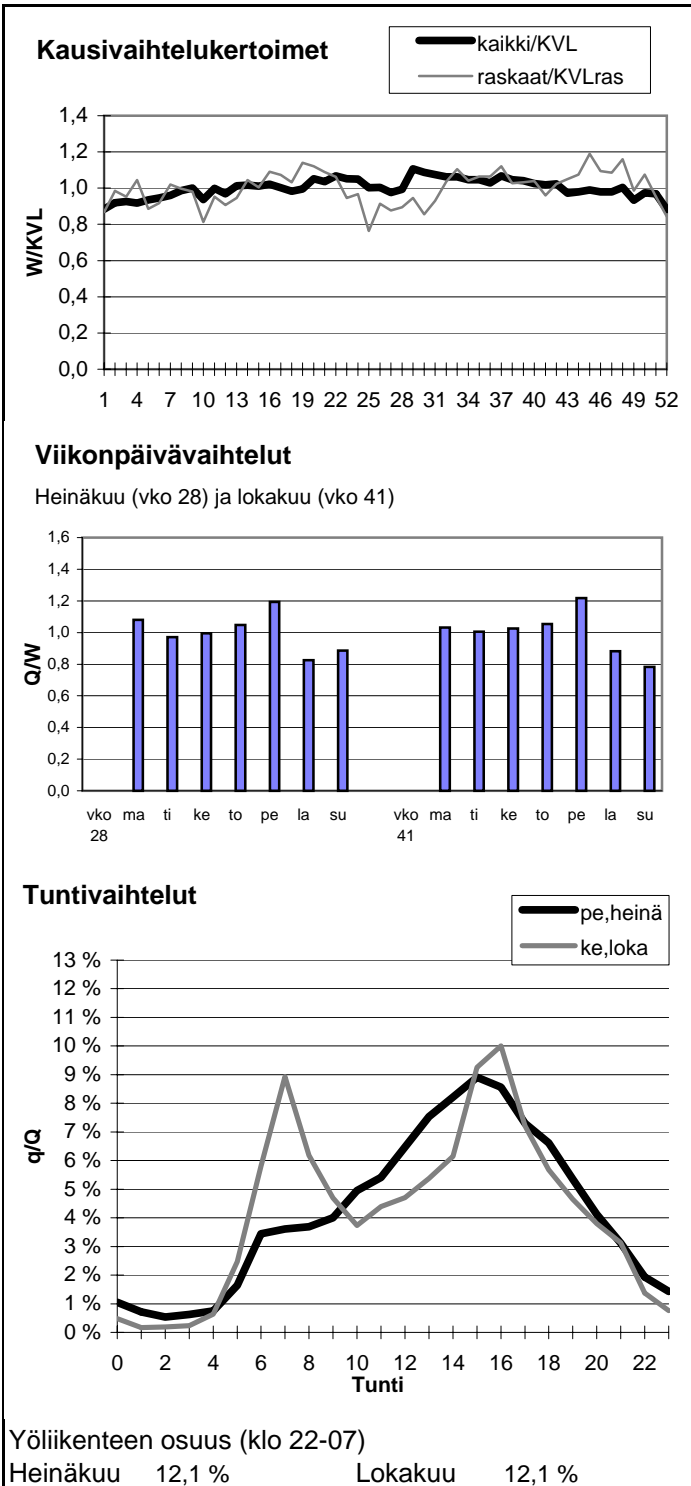

Vuoden 2005 liikennemäärät:

KVL	1492	KVLras	160	Tieosa =	23	Suunta1 =	Kuusamo
KAVL	1246	KAVLras	194	Etäisyys =	3509	Suunta2 =	Oulu
KKVL	1780	KKVLras	157	Kaistoja =	2		

Liikenteen koostumus:

	Ha	Ha+pk	Ha+av	La	Kaip	Kapp	Katp	Kevyet	Raskaat
Arkiliikenne	79,4 %	4,0 %	1,1 %	1,7 %	3,8 %	0,9 %	9,1 %	84,5 %	15,5 %
Koko vuosi	83,5 %	4,7 %	1,1 %	1,4 %	2,8 %	0,6 %	5,9 %	89,3 %	10,7 %

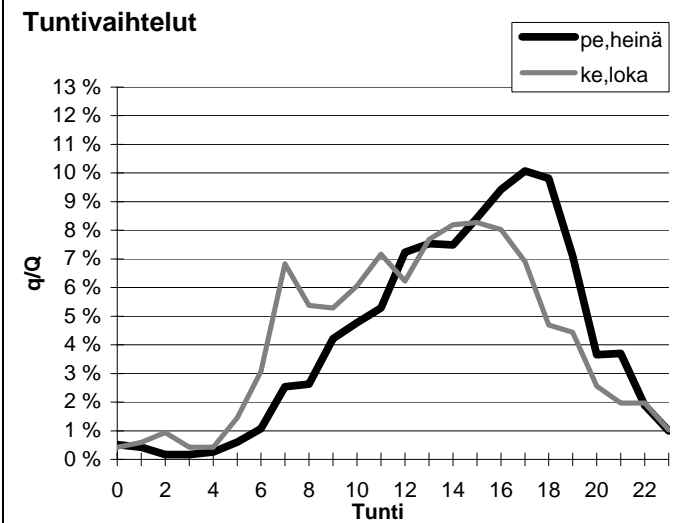
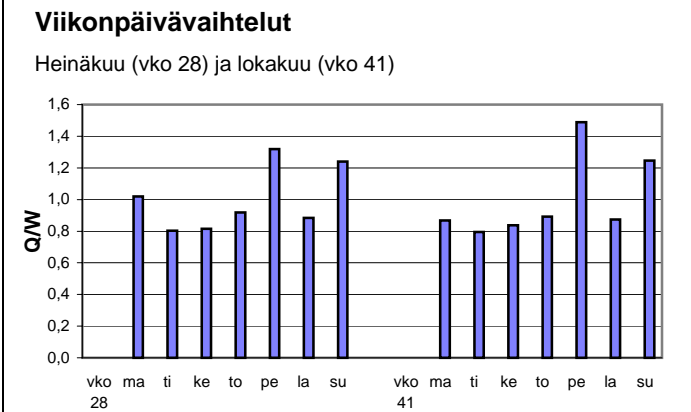
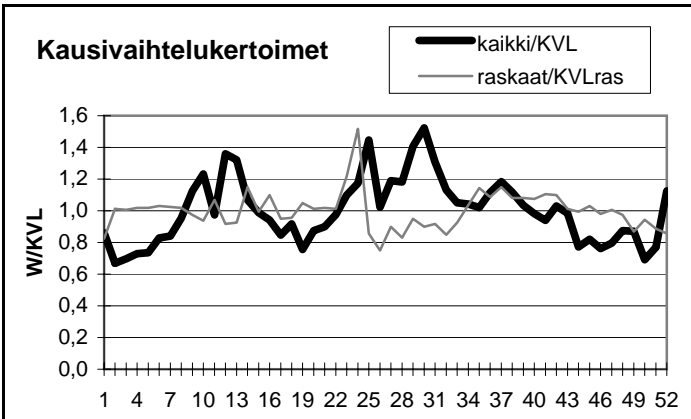

Yöliikenteen osuus (klo 22-07)

Heinäkuu	6,1 %	Lokakuu	10,3 %
----------	-------	---------	--------

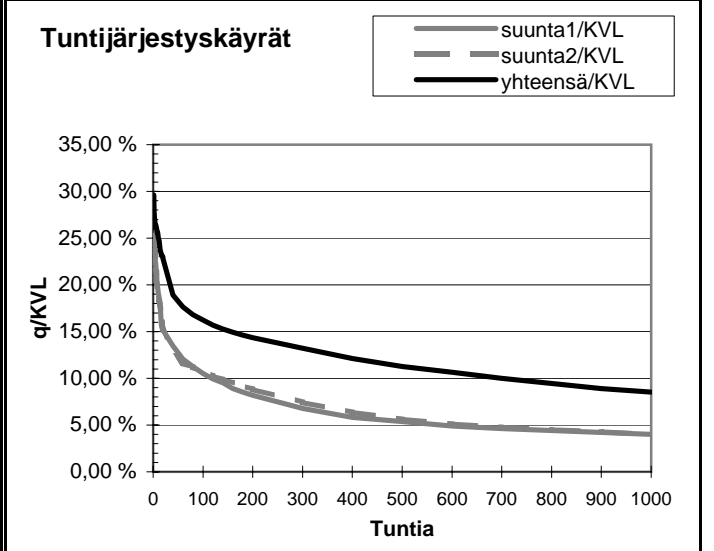
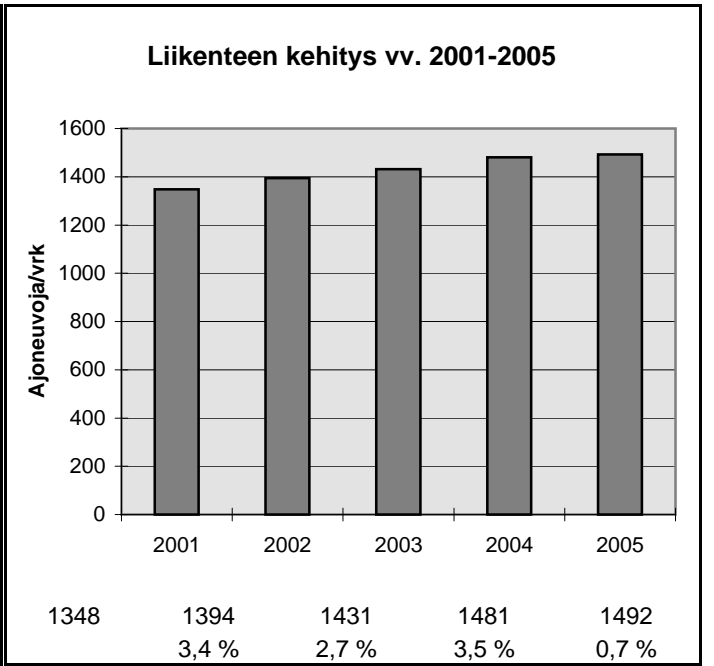

h	q	q/KVL	qras	qras/KVLras
1	442	29,6 %	35	21,9 %
30	301	20,2 %	21	13,1 %
100	242	16,2 %	18	11,2 %
150	226	15,1 %	17	10,6 %
300	197	13,2 %	16	10,0 %
1000	127	8,5 %	12	7,5 %
5000	40	2,7 %	5	3,1 %

Vuoden 2005 liikennemäärät:

KVL	760	KVLras	51	Tieosa =	208	Suunta1 =	Ranua
KAVL	640	KAVLras	57	Etäisyys =	3300	Suunta2 =	Pudasjärvi
KKVL	1162	KKVLras	62	Kaistoja =	2		

Liikenteen koostumus:

	Ha	Ha+pk	Ha+av	La	Kaip	Kapp	Katp	Kevyet	Raskaat
Arkiliikenne	85,4 %	3,9 %	1,7 %	2,2 %	2,4 %	0,7 %	3,6 %	91,1 %	8,9 %
Koko vuosi	87,5 %	4,2 %	1,6 %	1,8 %	2,0 %	0,6 %	2,4 %	93,3 %	6,7 %

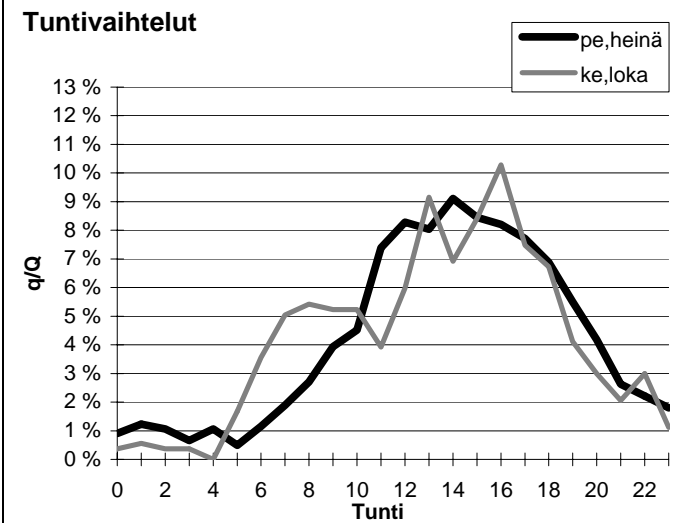
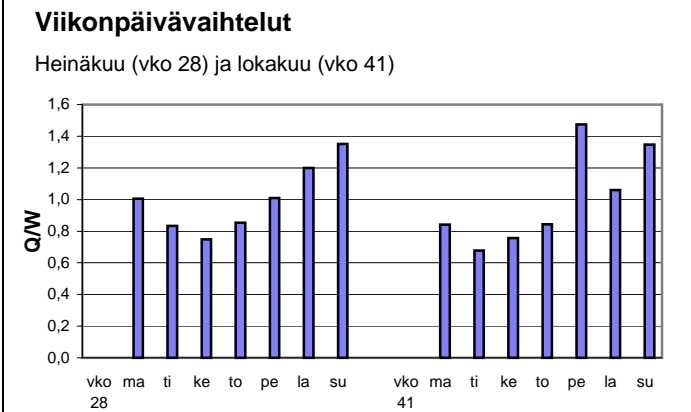
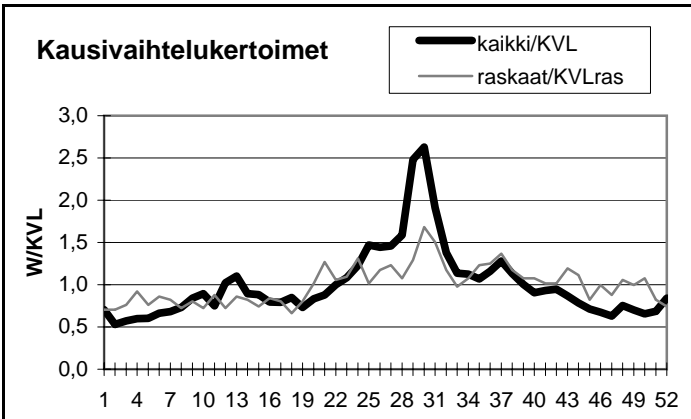

Yöliikenteen osuus (klo 22-07)

Heinäkuu	10,6 %	Lokakuu	11,0 %
----------	--------	---------	--------

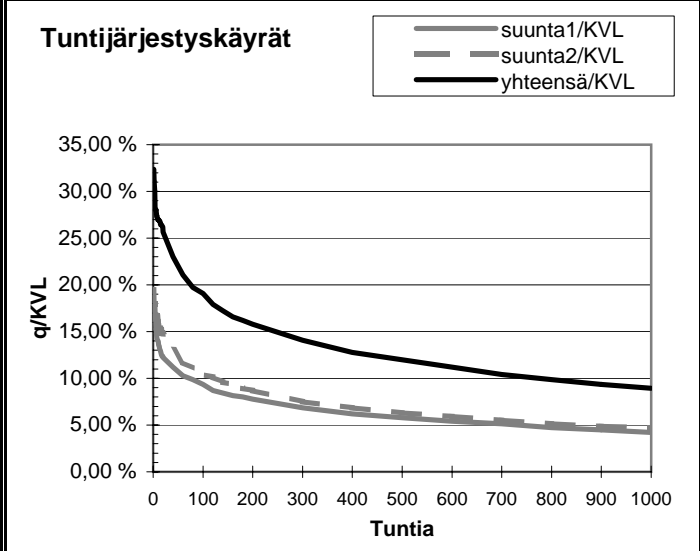
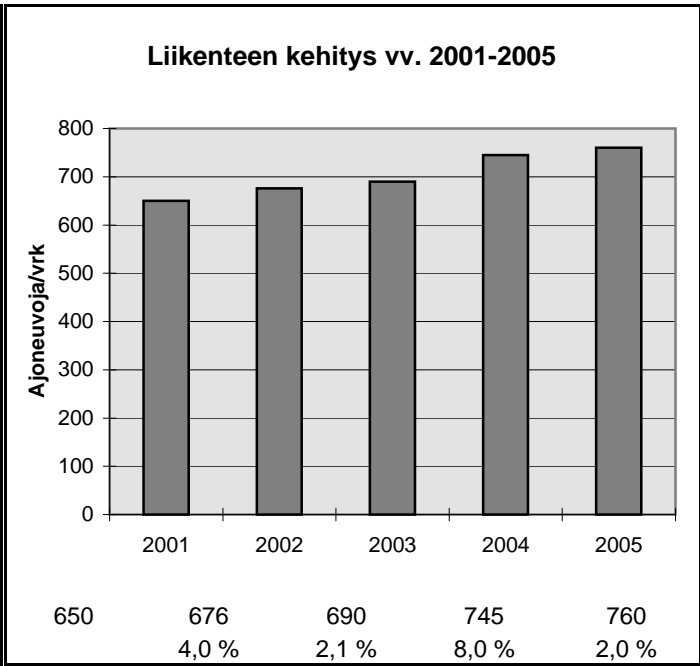

h	q	q/KVL	qras	qras/KVLras
1	246	32,4 %	22	43,0 %
30	183	24,1 %	11	21,5 %
100	145	19,1 %	8	15,6 %
150	129	17,0 %	8	15,6 %
300	107	14,1 %	7	13,7 %
1000	68	8,9 %	5	9,8 %
5000	19	2,5 %	1	2,0 %

Vuoden 2005 liikennemäärät:

KVL	22061	KVLras	1657	Tieosa =	364	Suunta1 =	Oulu
KAVL	22881	KAVLras	2045	Etäisyys =	4245	Suunta2 =	Kempele
KKVL	23524	KKVLras	1711	Kaistoja =	4		

Liikenteen koostumus:

	Ha	Ha+pk	Ha+av	La	Kaip	Kapp	Katp	Kevyet	Raskaat
Arkiliikenne	88,2 %	2,3 %	0,6 %	0,5 %	2,9 %	0,8 %	4,9 %	91,1 %	8,9 %
Koko vuosi	89,4 %	2,5 %	0,7 %	0,5 %	2,5 %	0,6 %	3,9 %	92,5 %	7,5 %

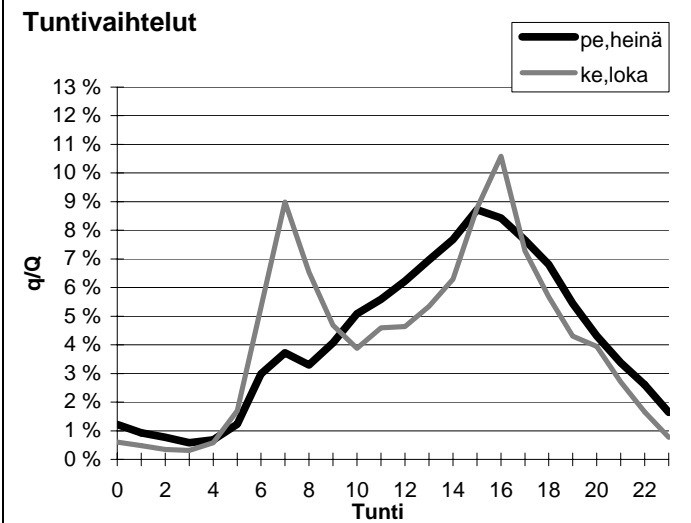
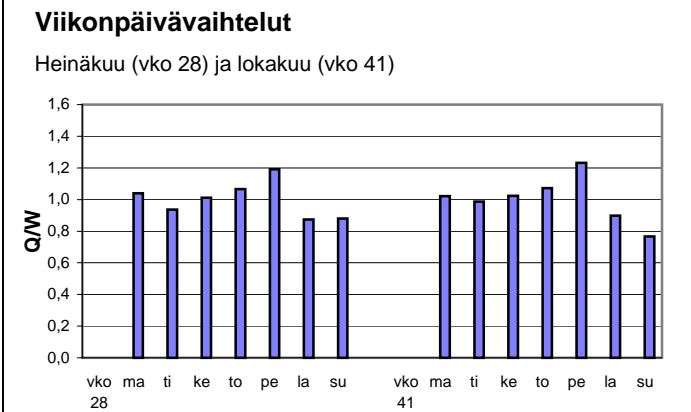
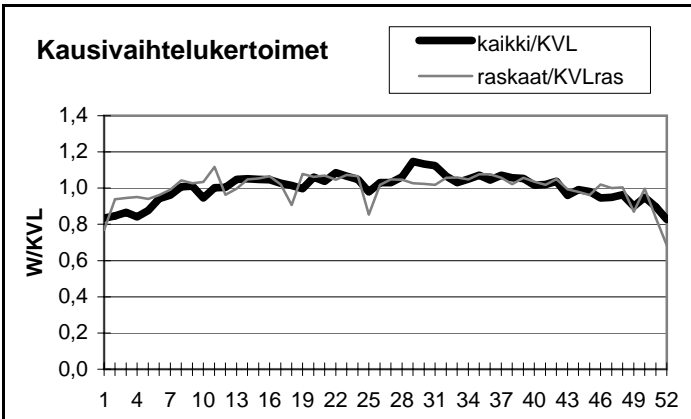

Yöliikenteen osuus (klo 22-07)

Heinäkuu	12,6 %	Lokakuu	11,8 %
----------	--------	---------	--------

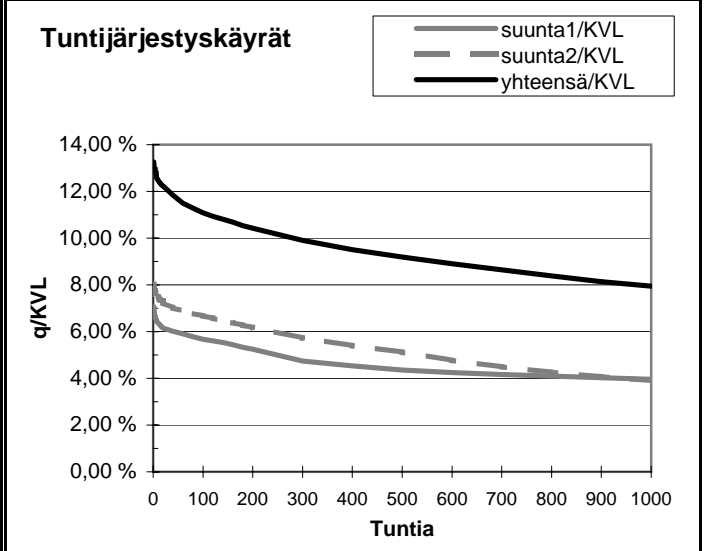
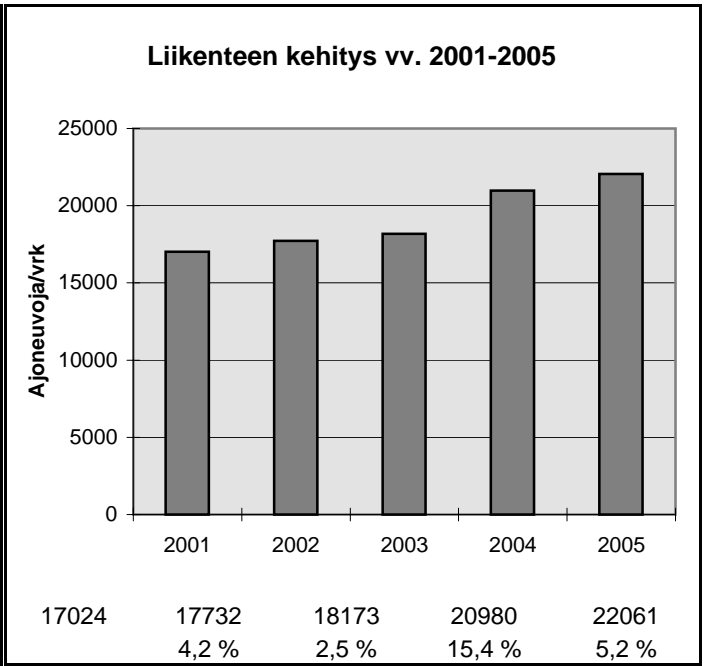

h	q	q/KVL	qras	qras/KVLras
1	2924	13,3 %	159	9,6 %
30	2656	12,0 %	144	8,7 %
100	2445	11,1 %	136	8,2 %
150	2370	10,7 %	133	8,0 %
300	2185	9,9 %	128	7,7 %
1000	1754	8,0 %	116	7,0 %
5000	771	3,5 %	54	3,3 %

Vuoden 2005 liikennemäärät:

KVL	5358	KVLras	378
KAVL	5524	KAVLras	481
KKVL	5778	KKVLras	334

Tieosa = 6	Suunta1 = Kajaani
Etäisyys = 5994	Suunta2 = Oulu
Kaistoja = 2	

Liikenteen koostumus:

	Ha	Ha+pk	Ha+av	La	Kaip	Kapp	Katp	Kevyet	Raskaat
Arkiliikenne	88,6 %	2,4 %	0,3 %	0,9 %	2,6 %	0,4 %	4,7 %	91,3 %	8,7 %
Koko vuosi	89,8 %	2,9 %	0,3 %	0,8 %	2,1 %	0,4 %	3,8 %	92,9 %	7,1 %

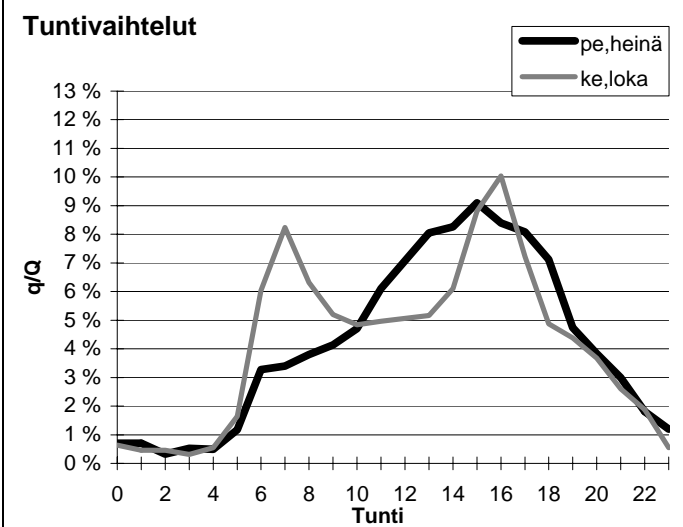
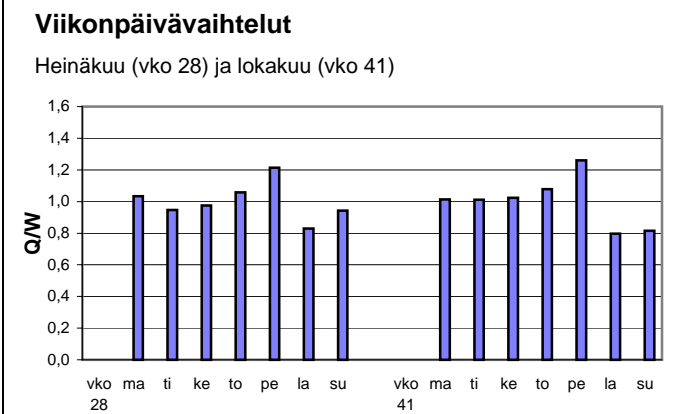
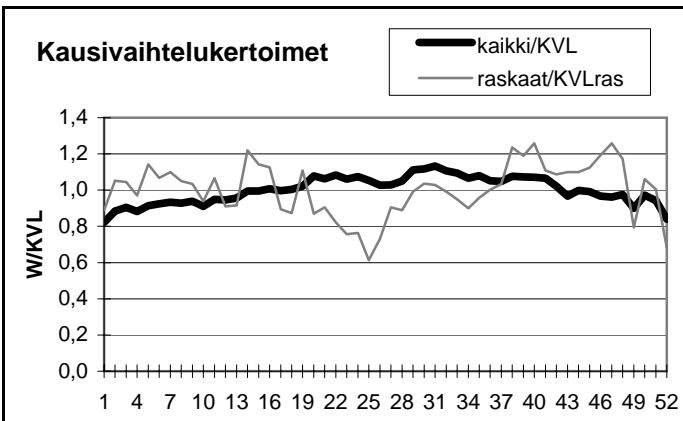

Yöliikenteen osuus (klo 22-07)

Heinäkuu	10,2 %	Lokakuu	12,5 %
----------	--------	---------	--------

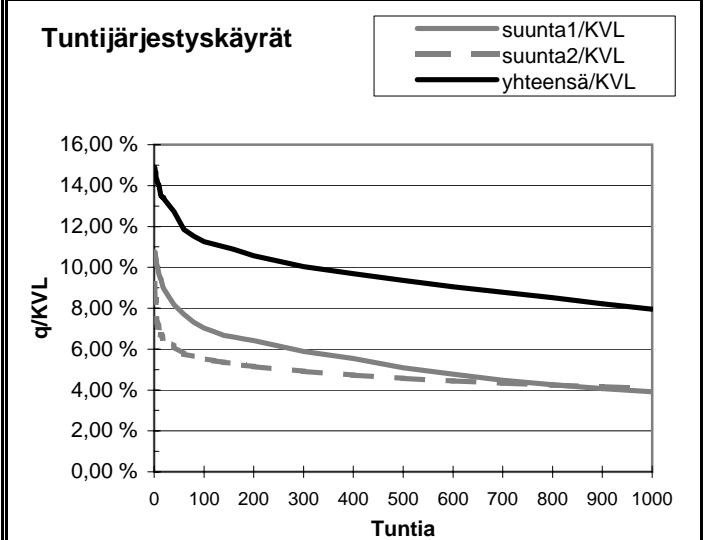
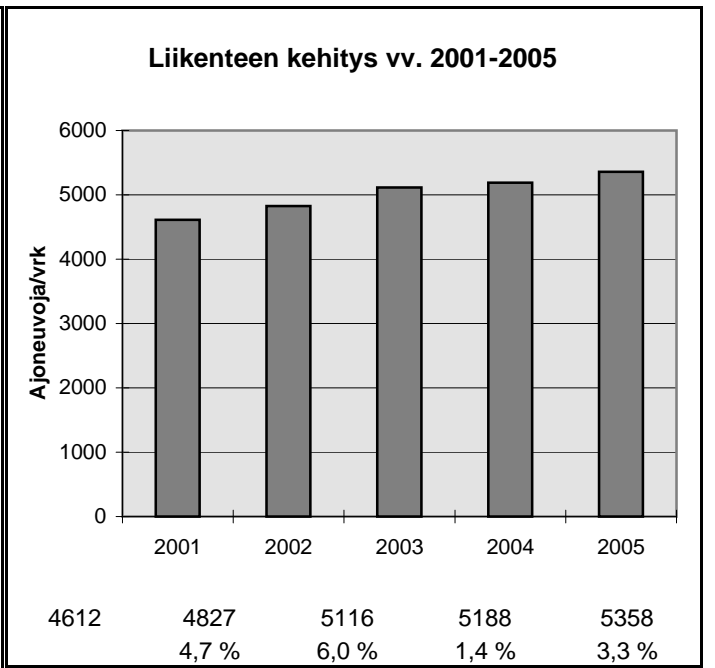

h	q	q/KVL	qras	qras/KVLras
1	798	14,9 %	56	14,8 %
30	694	13,0 %	42	11,1 %
100	603	11,3 %	39	10,3 %
150	587	11,0 %	37	9,8 %
300	538	10,0 %	35	9,3 %
1000	426	8,0 %	29	7,7 %
5000	180	3,4 %	12	3,2 %

Vuoden 2005 liikennemäärät:

KVL	8333	KVLras	440
KAVL	9032	KAVLras	576
KKVL	8458	KKVLras	446

Tieosa = 5	Suunta1 = Haukipudas
Etäisyys = 1860	Suunta2 = Oulu
Kaistoja = 2	

Liikenteen koostumus:

	Ha	Ha+pk	Ha+av	La	Kaip	Kapp	Katp	Kevyet	Raskaat
Arkiliikenne	91,2 %	2,2 %	0,2 %	2,4 %	2,0 %	0,3 %	1,7 %	93,6 %	6,4 %
Koko vuosi	92,2 %	2,3 %	0,2 %	2,1 %	1,7 %	0,2 %	1,3 %	94,7 %	5,3 %

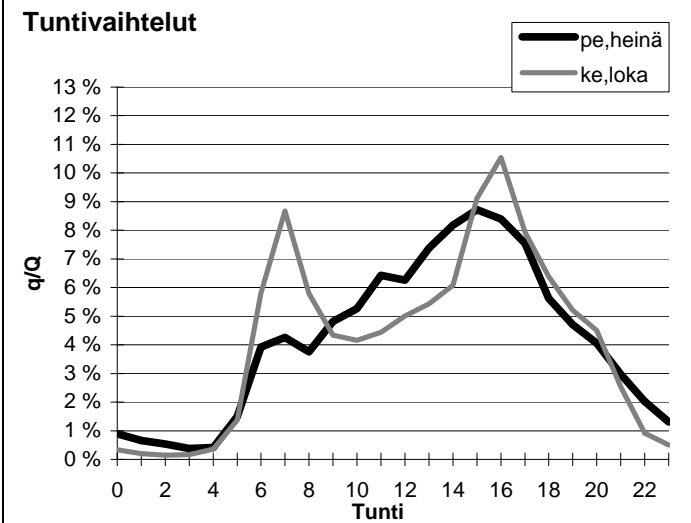
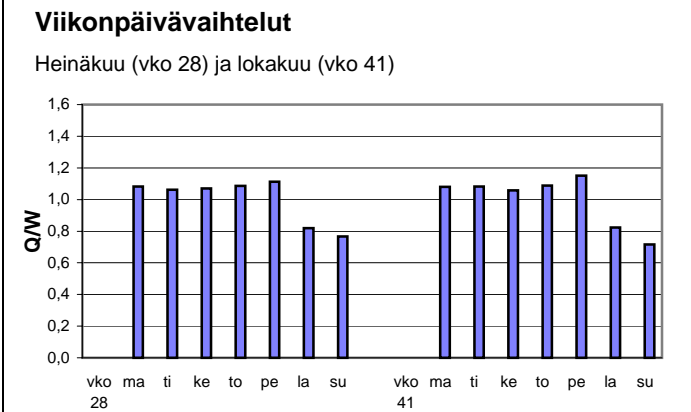
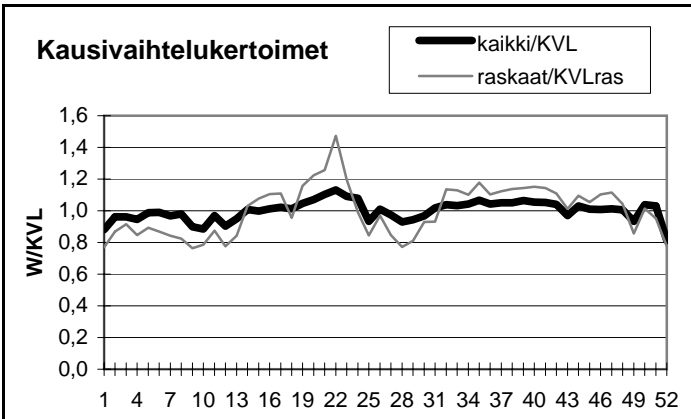

Yöliikenteen osuus (klo 22-07)

Heinäkuu	11,6 %	Lokakuu	9,8 %
----------	--------	---------	-------

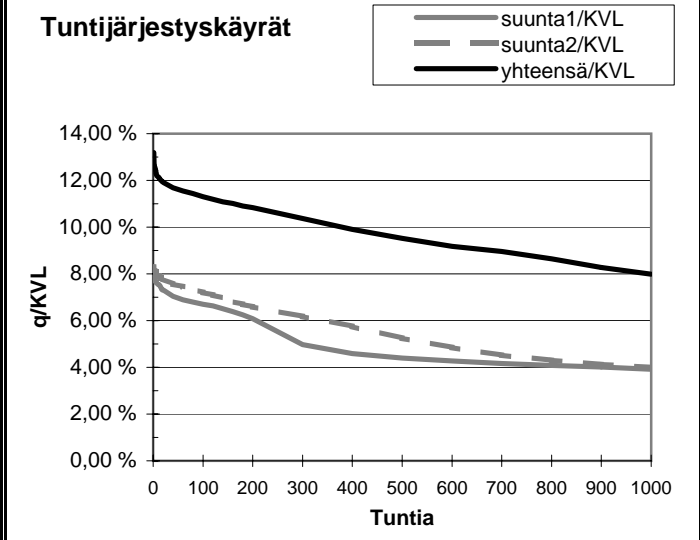
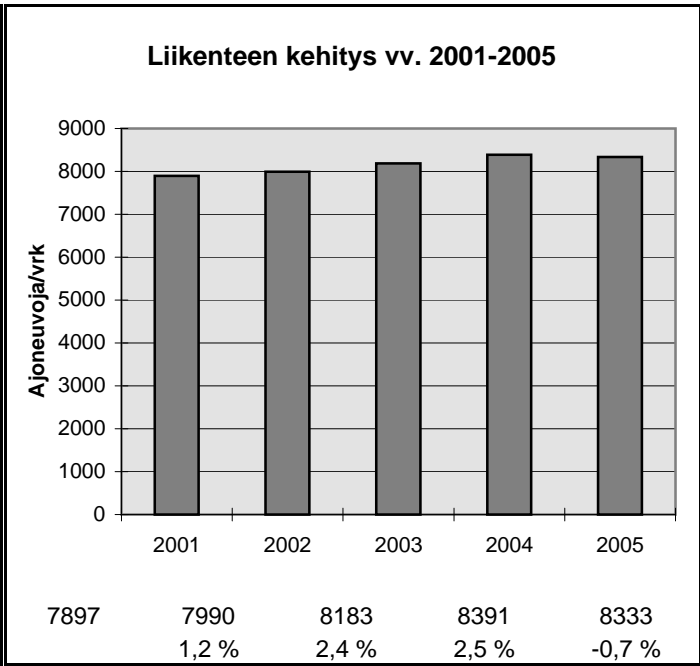

h	q	q/KVL	qras	qras/KVLras
1	1099	13,2 %	80	18,2 %
30	982	11,8 %	65	14,8 %
100	942	11,3 %	62	14,1 %
150	920	11,0 %	59	13,4 %
300	864	10,4 %	55	12,5 %
1000	666	8,0 %	46	10,4 %
5000	280	3,4 %	7	1,6 %

Vuoden 2005 liikennemäärät:

KVL	5707	KVLras	741	Tieosa =	416	Suunta1 =	Kemi
KAVL	5121	KAVLras	910	Etäisyys =	685	Suunta2 =	Oulu
KKVL	6960	KKVLras	736	Kaistoja =	2		

Liikenteen koostumus:

	Ha	Ha+pk	Ha+av	La	Kaip	Kapp	Katp	Kevyet	Raskaat
Arkiliikenne	77,7 %	3,2 %	1,3 %	1,1 %	3,4 %	2,3 %	11,0 %	82,2 %	17,8 %
Koko vuosi	82,0 %	3,7 %	1,3 %	1,0 %	2,6 %	1,7 %	7,7 %	87,0 %	13,0 %

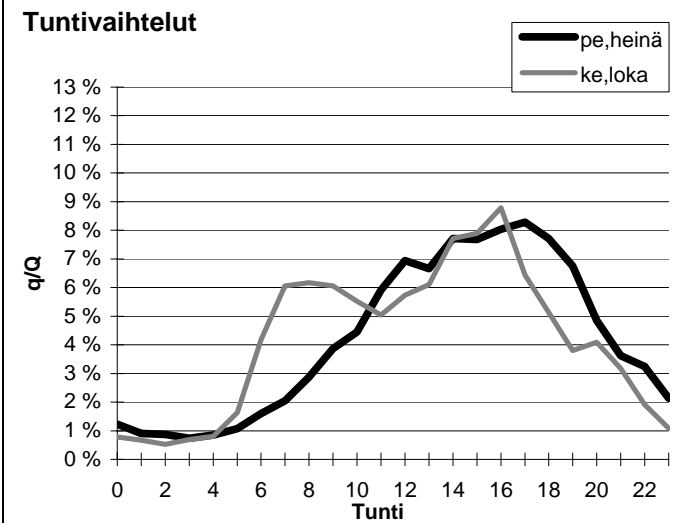
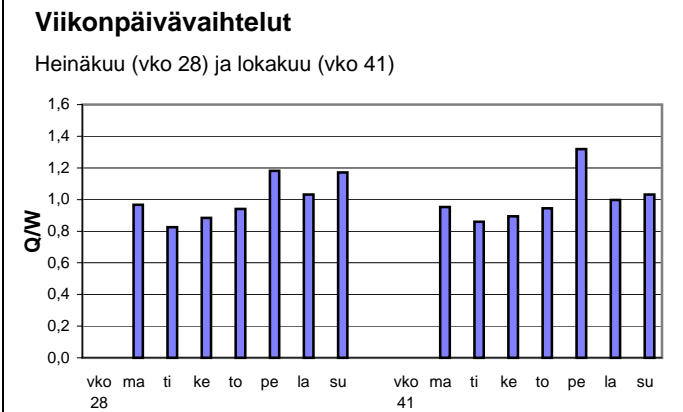
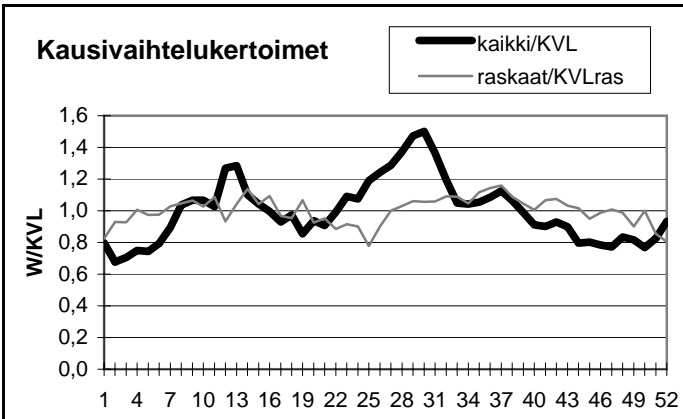

Yöliikenteen osuus (klo 22-07)

Heinäkuu	12,6 %	Lokakuu	12,3 %
----------	--------	---------	--------

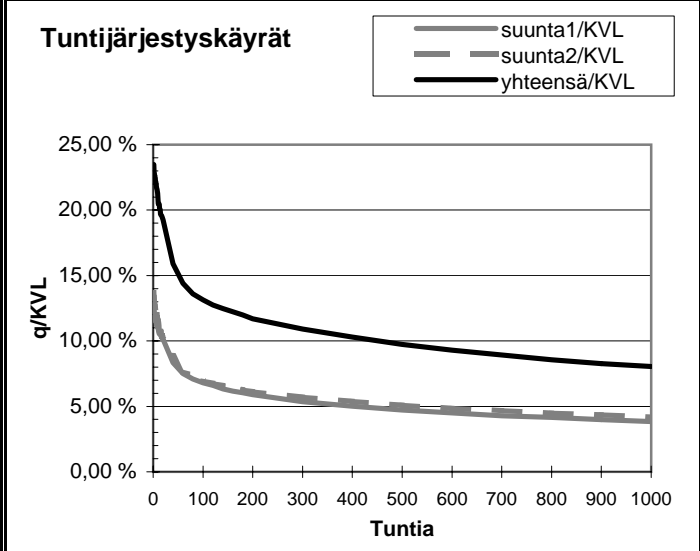
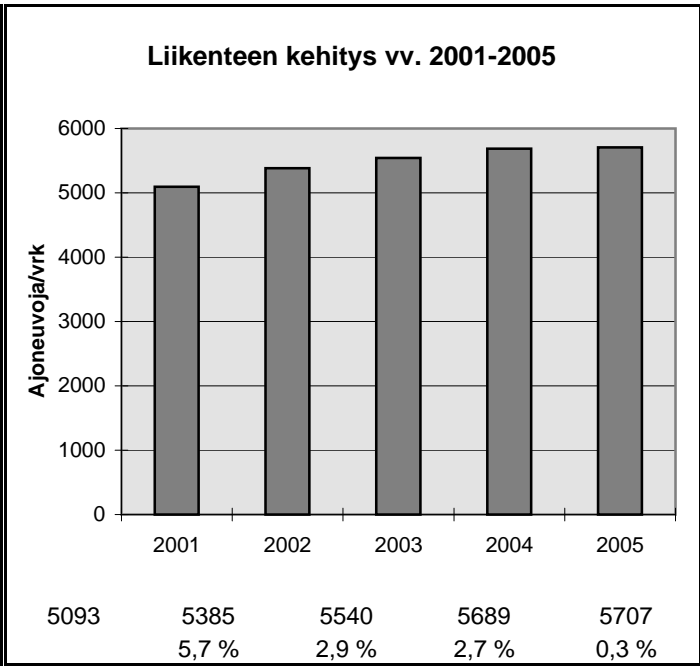

h	q	q/KVL	qras	qras/KVLras
1	1340	23,5 %	83	11,2 %
30	982	17,2 %	70	9,4 %
100	749	13,1 %	65	8,8 %
150	705	12,4 %	64	8,6 %
300	622	10,9 %	60	8,1 %
1000	459	8,0 %	52	7,0 %
5000	178	3,1 %	26	3,5 %

Vuoden 2005 liikennemäärät:

KVL	3114	KVLras	261
KAVL	2608	KAVLras	314
KKVL	3816	KKVLras	261

Tieosa =	14	Suunta1 =	Kuusamo
Etäisyys =	4277	Suunta2 =	Oulu
Kaistoja =	2		

Liikenteen koostumus:

	Ha	Ha+pk	Ha+av	La	Kaip	Kapp	Katp	Kevyet	Raskaat
Arkiliikenne	82,9 %	4,3 %	0,7 %	1,7 %	2,7 %	0,8 %	7,0 %	87,9 %	12,1 %
Koko vuosi	85,7 %	5,1 %	0,8 %	1,3 %	1,9 %	0,5 %	4,6 %	91,6 %	8,4 %

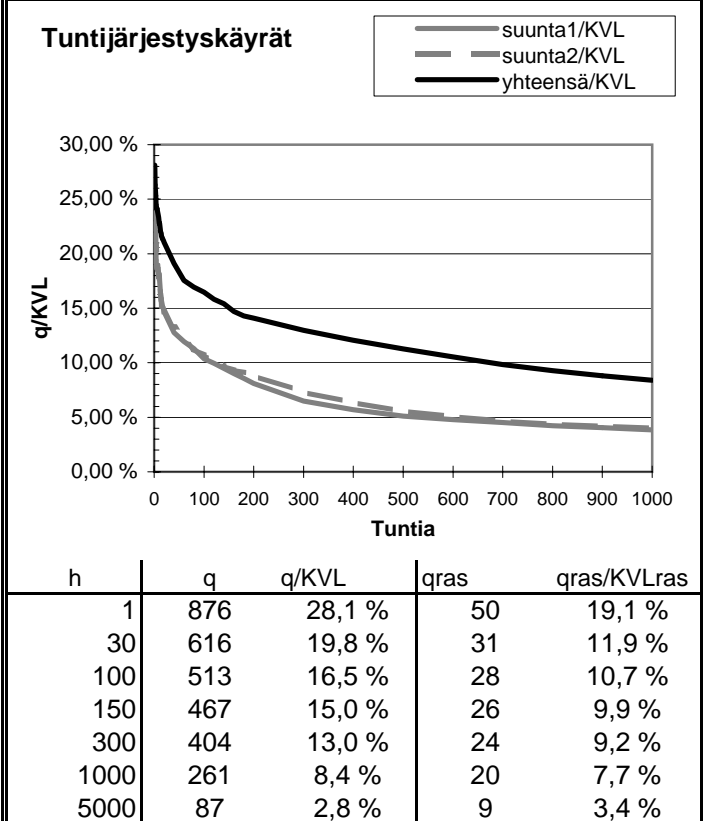
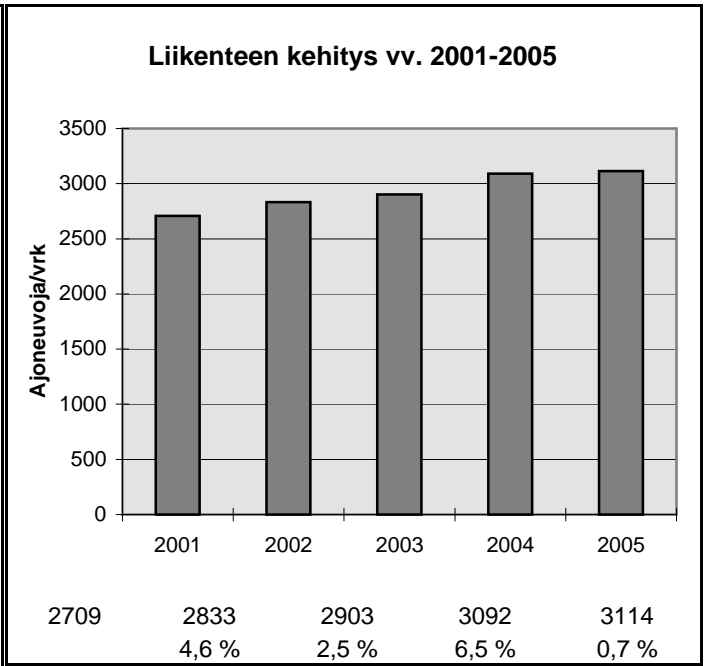
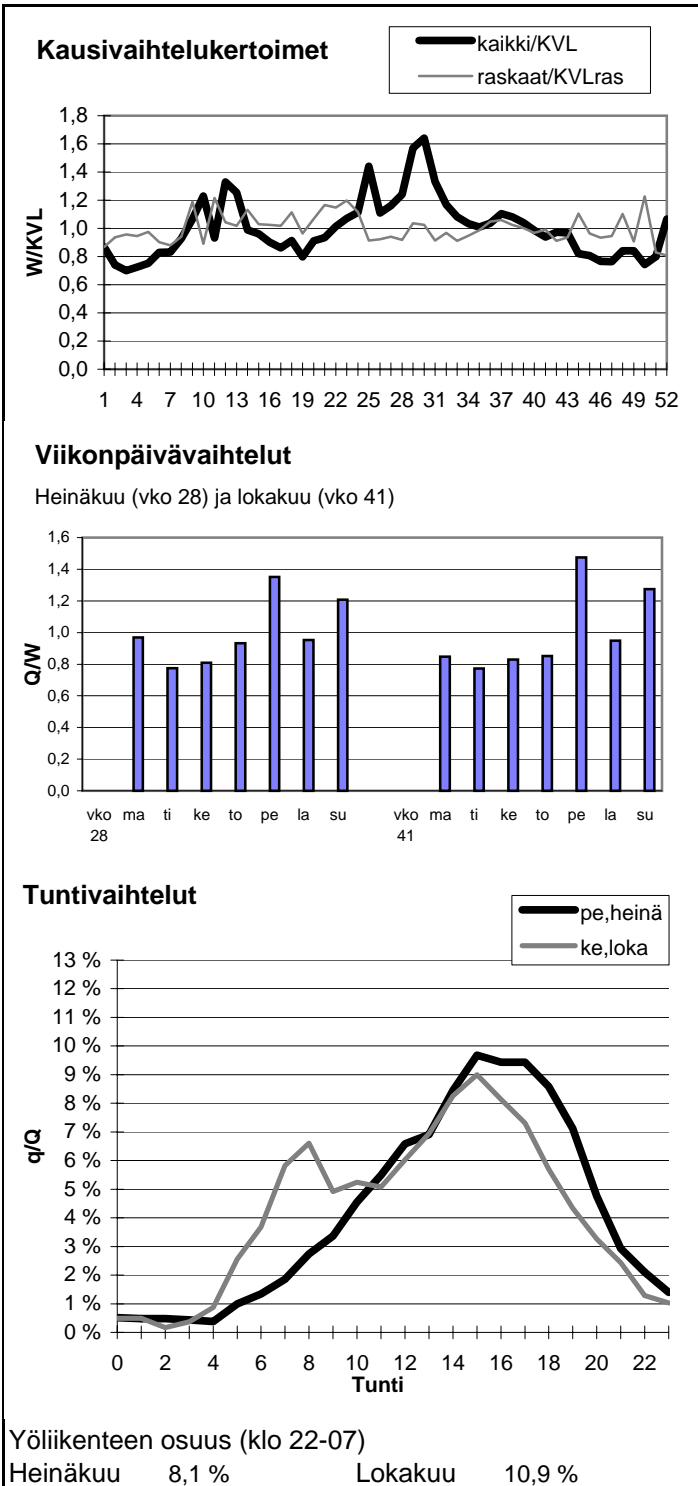

Vuoden 2005 liikennemäärät:

KVL	12340	KVLras	1029	Tieosa =	405	Suunta1 =	Kemi
KAVL	12824	KAVLras	1282	Etäisyys =	1508	Suunta2 =	Oulu
KKVL	13362	KKVLras	1055	Kaistoja =	2		

Liikenteen koostumus:

	Ha	Ha+pk	Ha+av	La	Kaip	Kapp	Katp	Kevyet	Raskaat
Arkiliikenne	87,3 %	2,0 %	0,7 %	0,7 %	2,8 %	1,1 %	5,5 %	90,0 %	10,0 %
Koko vuosi	88,6 %	2,3 %	0,8 %	0,6 %	2,4 %	0,9 %	4,4 %	91,7 %	8,3 %

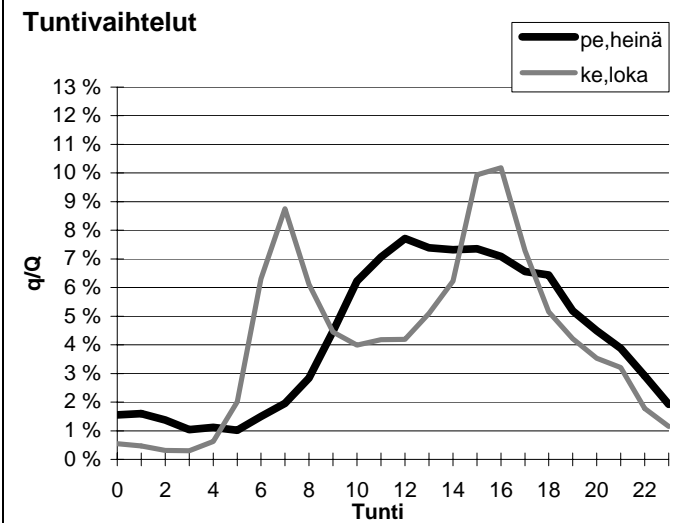
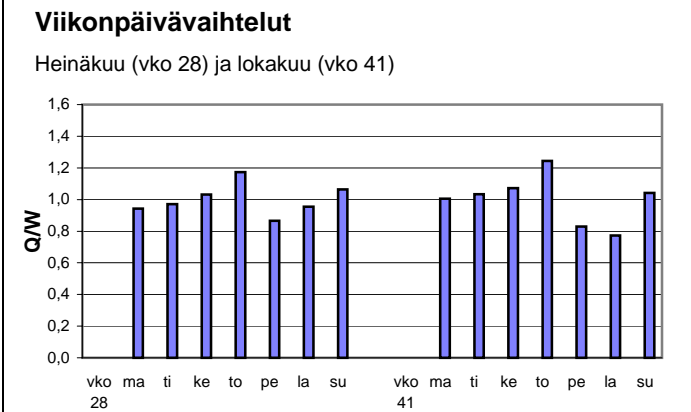
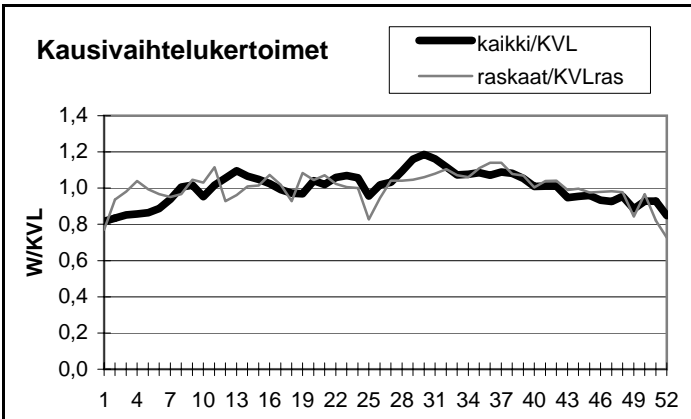

Yöliikenteen osuus (klo 22-07)

Heinäkuu	14,0 %	Lokakuu	13,5 %
----------	--------	---------	--------

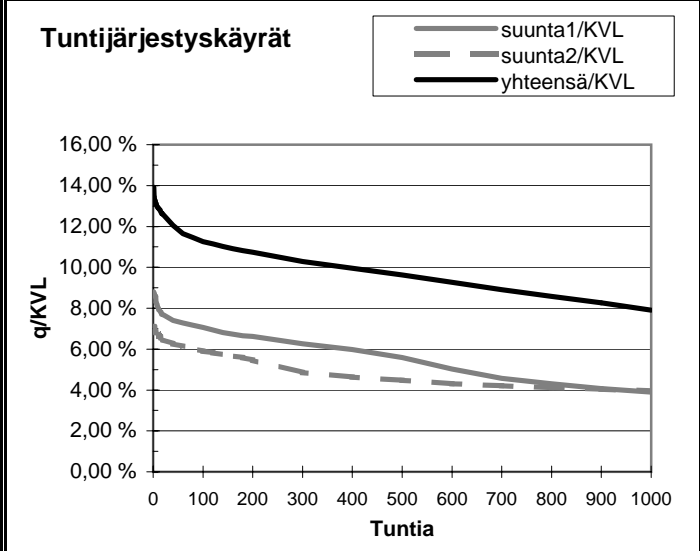
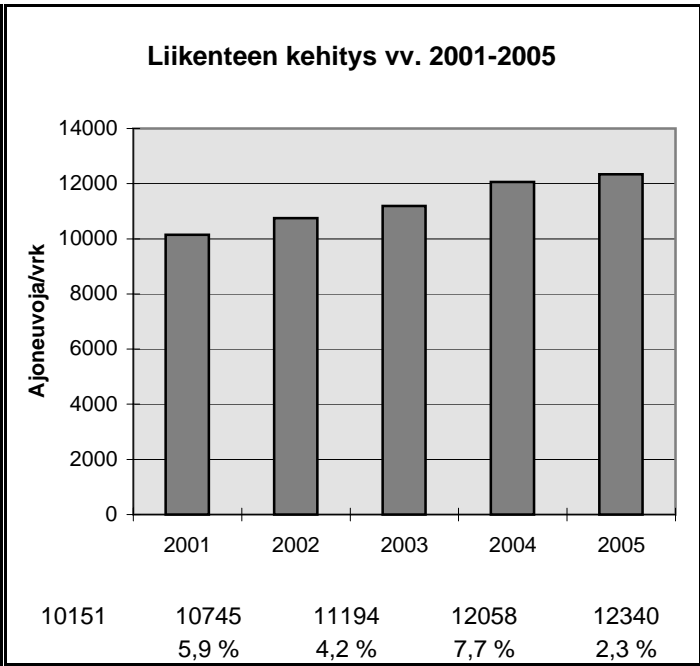

h	q	q/KVL	qras	qras/KVLras
1	1718	13,9 %	113	11,0 %
30	1519	12,3 %	95	9,2 %
100	1389	11,3 %	90	8,7 %
150	1352	11,0 %	88	8,5 %
300	1269	10,3 %	84	8,2 %
1000	976	7,9 %	74	7,2 %
5000	417	3,4 %	34	3,3 %

Vuoden 2005 liikennemäärät:

KVL	2102	KVLras	202	Tieosa =	22	Suunta1 =	Kuusamo
KAVL	1732	KAVLras	237	Etäisyys =	3706	Suunta2 =	Oulu
KKVL	2453	KKVLras	204	Kaistoja =	2		

Liikenteen koostumus:

	Ha	Ha+pk	Ha+av	La	Kaip	Kapp	Katp	Kevyet	Raskaat
Arkiliikenne	81,1 %	3,7 %	1,5 %	1,7 %	4,0 %	1,0 %	7,0 %	86,3 %	13,7 %
Koko vuosi	84,4 %	4,3 %	1,7 %	1,3 %	3,1 %	0,6 %	4,6 %	90,4 %	9,6 %

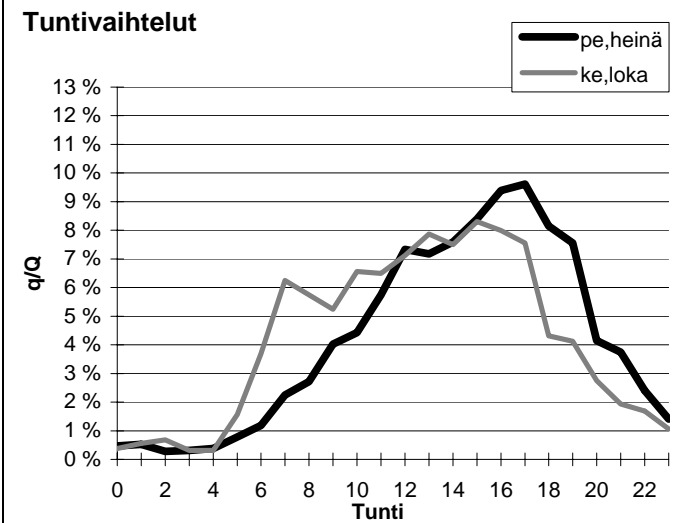
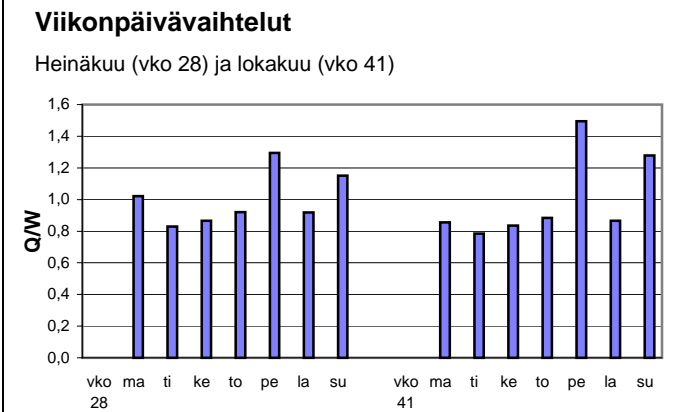
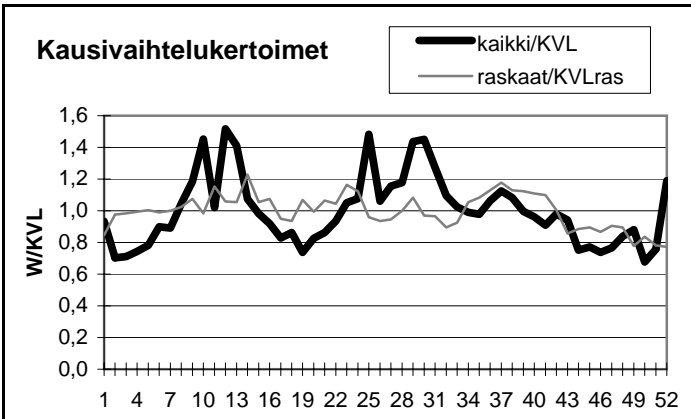

Yöliikenteen osuus (klo 22-07)

Heinäkuu	7,7 %	Lokakuu	10,2 %
----------	-------	---------	--------

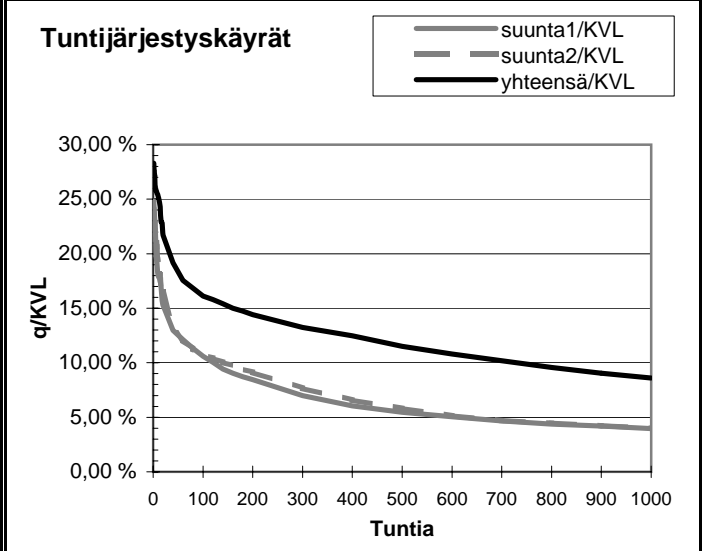
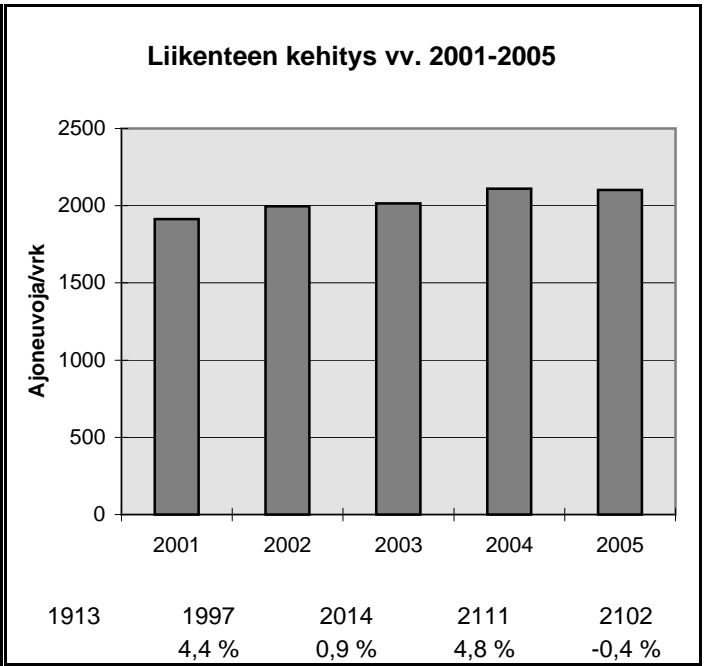

h	q	q/KVL	qras	qras/KVLras
1	595	28,3 %	35	17,3 %
30	429	20,4 %	26	12,9 %
100	339	16,1 %	23	11,4 %
150	322	15,3 %	21	10,4 %
300	278	13,2 %	19	9,4 %
1000	181	8,6 %	15	7,4 %
5000	56	2,7 %	7	3,5 %

Vuoden 2005 liikennemäärät:

KVL	876	KVLras	106	Tieosa =	7	Suunta1 =	Pulkkila
KAVL	890	KAVLras	142	Etäisyys =	1583	Suunta2 =	Raahe
KKVL	953	KKVLras	105	Kaistoja =	2		

Liikenteen koostumus:

	Ha	Ha+pk	Ha+av	La	Kaip	Kapp	Katp	Kevyet	Raskaat
Arkiliikenne	80,8 %	2,7 %	0,5 %	2,0 %	3,2 %	1,5 %	9,3 %	84,0 %	16,0 %
Koko vuosi	84,3 %	3,0 %	0,6 %	1,6 %	2,6 %	1,2 %	6,8 %	87,9 %	12,1 %

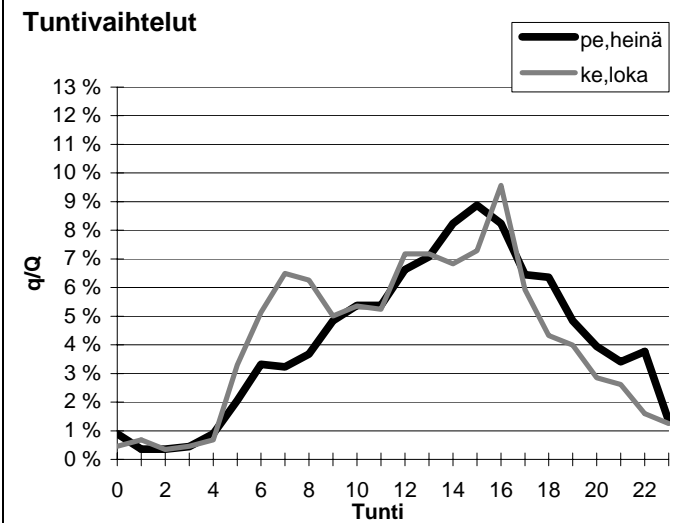
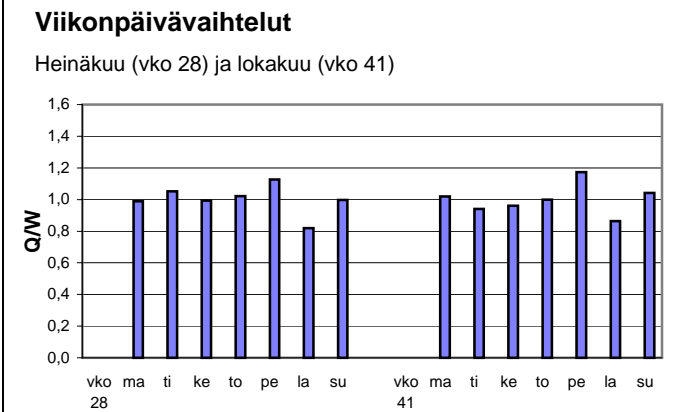
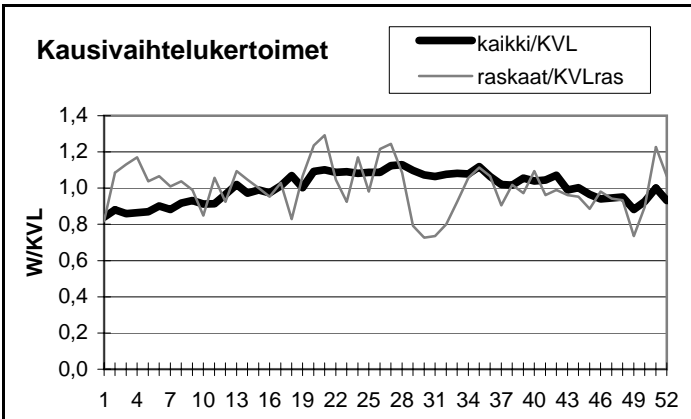

Yöliikenteen osuus (klo 22-07)

Heinäkuu	13,4 %	Lokakuu	13,9 %
----------	--------	---------	--------

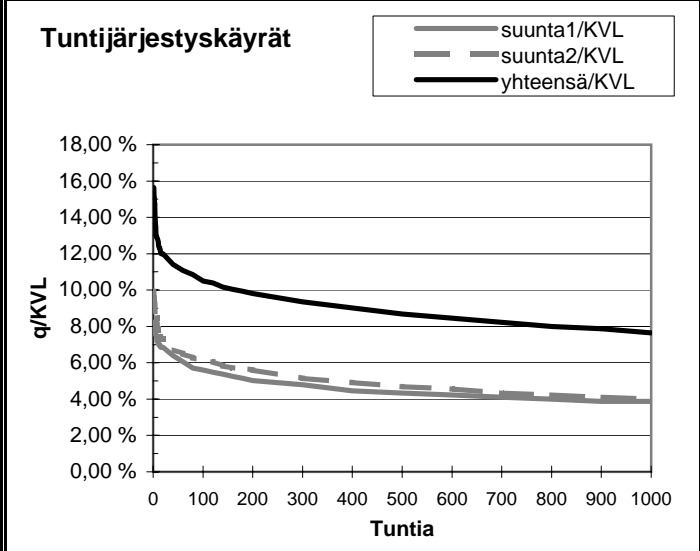
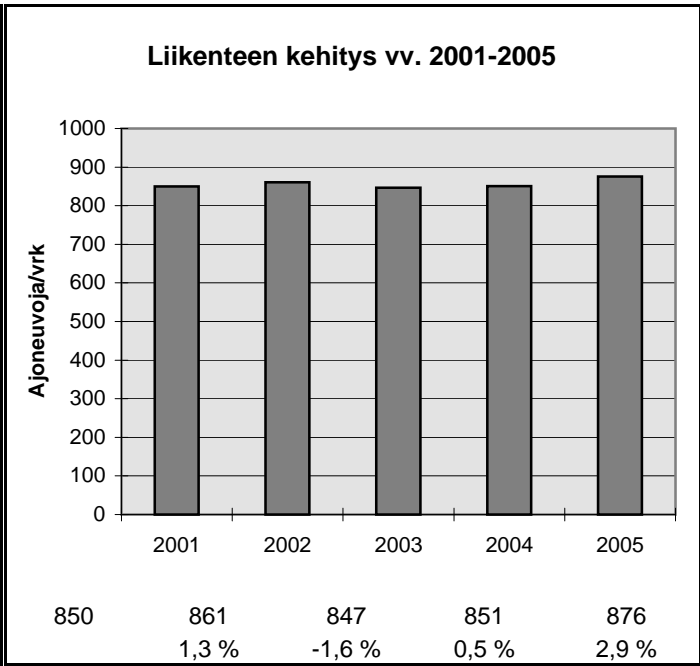

h	q	q/KVL	qras	qras/KVLras
1	137	15,6 %	24	22,6 %
30	102	11,6 %	19	17,9 %
100	92	10,5 %	16	15,1 %
150	89	10,2 %	15	14,1 %
300	82	9,4 %	14	13,2 %
1000	67	7,6 %	10	9,4 %
5000	32	3,7 %	2	1,9 %

Vuoden 2005 liikennemäärät:

KVL	2428	KVLRas	153	Tieosa =	355	Suunta1 =	Kuusamo
KAVL	2378	KAVLRas	194	Etäisyys =	5106	Suunta2 =	Kajaani
KKVL	3103	KKVLRas	166	Kaistoja =	2		

Liikenteen koostumus:

	Ha	Ha+pk	Ha+av	La	Kaip	Kapp	Katp	Kevyet	Raskaat
Arkiliikenne	87,8 %	3,4 %	0,7 %	1,1 %	2,0 %	0,2 %	4,8 %	91,9 %	8,1 %
Koko vuosi	89,5 %	3,5 %	0,7 %	1,0 %	1,7 %	0,2 %	3,5 %	93,7 %	6,3 %

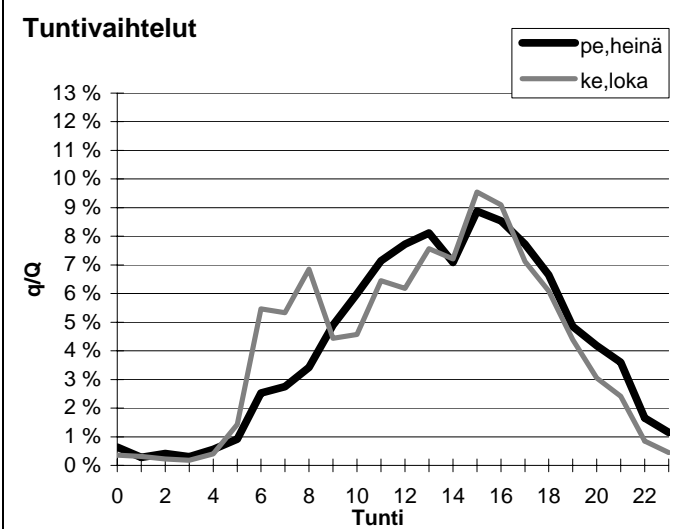
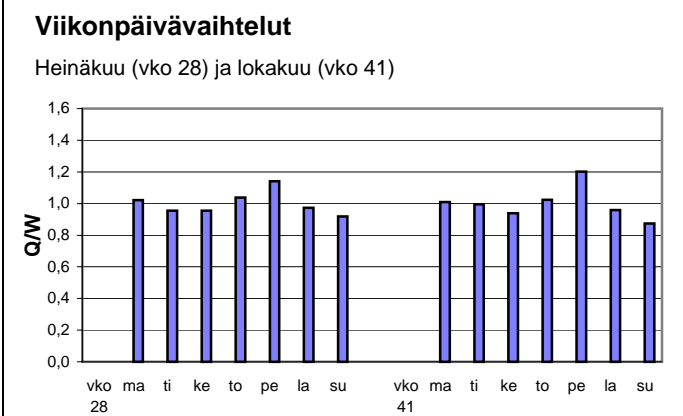
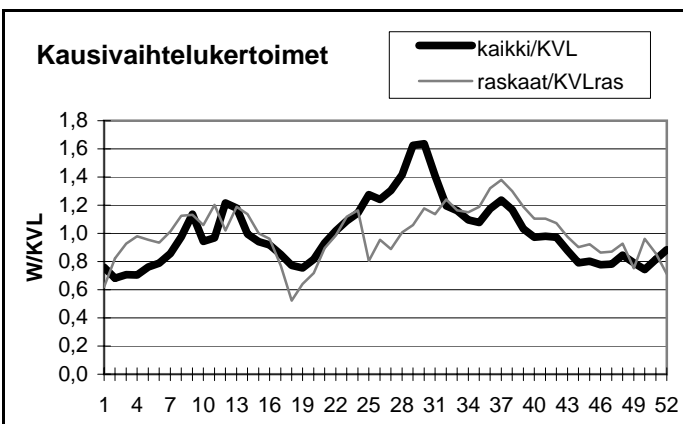

Yöliikenteen osuus (klo 22-07)

Heinäkuu	8,4 %	Lokakuu	9,7 %
----------	-------	---------	-------

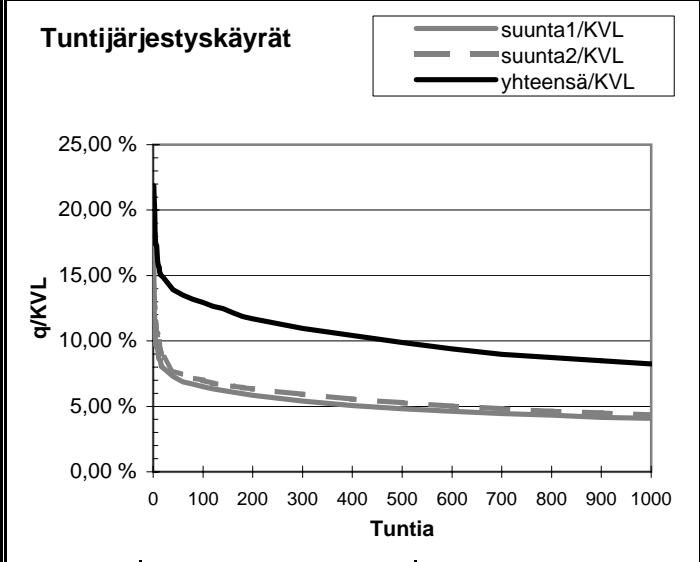
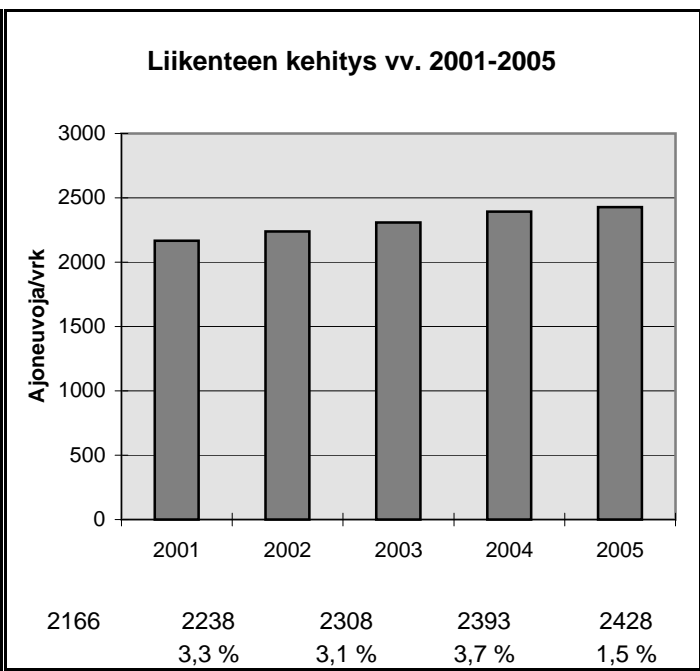

h	q	q/KVL	qras	qras/KVLRas
1	531	21,9 %	31	20,3 %
30	345	14,2 %	23	15,0 %
100	314	12,9 %	20	13,1 %
150	301	12,4 %	19	12,4 %
300	266	11,0 %	17	11,1 %
1000	200	8,2 %	13	8,5 %
5000	76	3,1 %	4	2,6 %

Vuoden 2005 liikennemäärät:

KVL	4554	KVLras	449	Tieosa =	438	Suunta1 =	Oulu
KAVL	4510	KAVLras	573	Etäisyys =	1905	Suunta2 =	Raahe
KKVL	5301	KKVLras	481	Kaistoja =	2		

Liikenteen koostumus:

	Ha	Ha+pk	Ha+av	La	Kaip	Kapp	Katp	Kevyet	Raskaat
Arkiliikenne	84,2 %	2,8 %	0,3 %	0,8 %	3,2 %	1,4 %	7,3 %	87,3 %	12,7 %
Koko vuosi	86,4 %	3,3 %	0,4 %	0,8 %	2,6 %	1,1 %	5,4 %	90,1 %	9,9 %

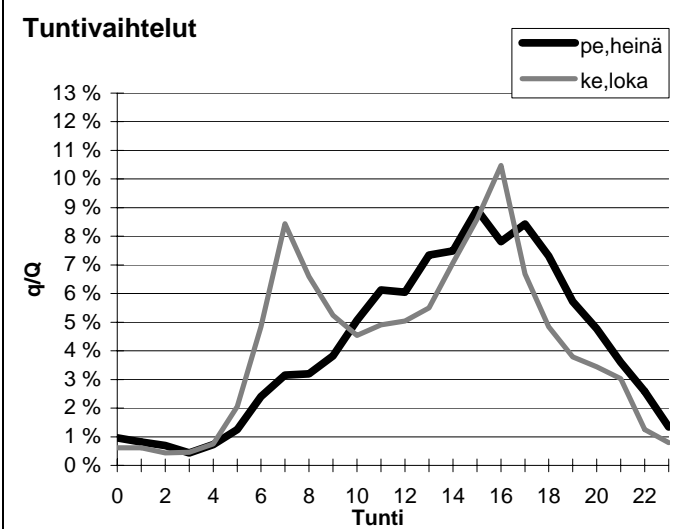
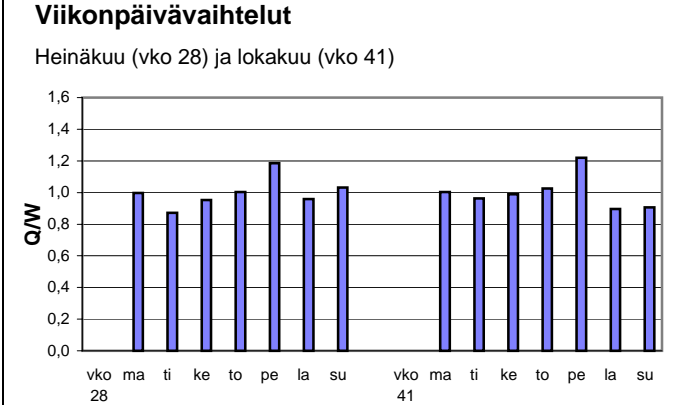
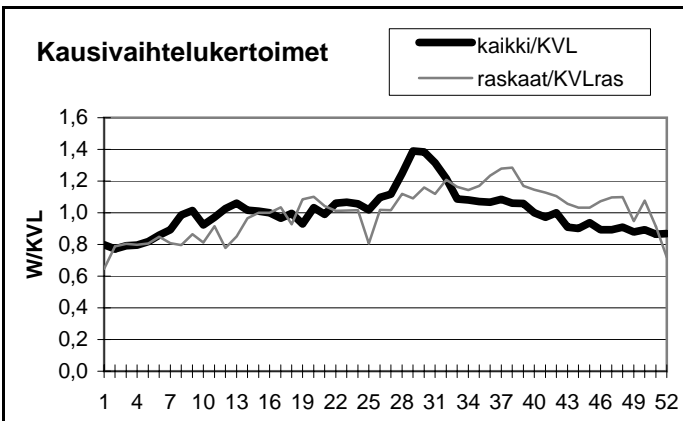

Yöliikenteen osuus (klo 22-07)

Heinäkuu	11,2 %	Lokakuu	11,8 %
----------	--------	---------	--------

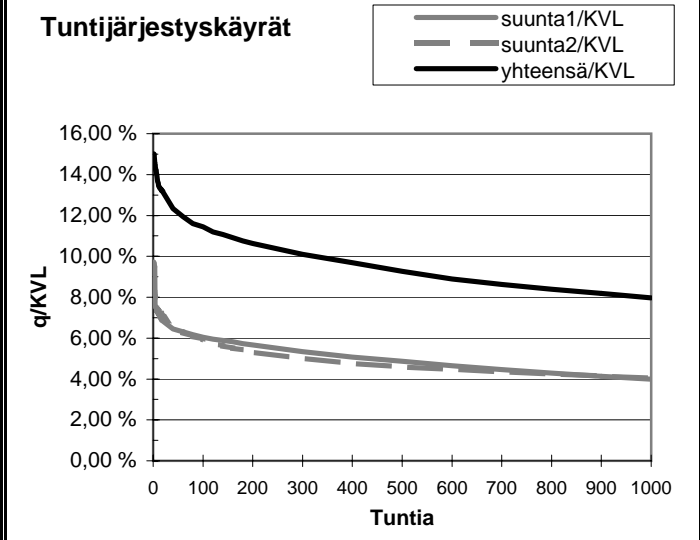
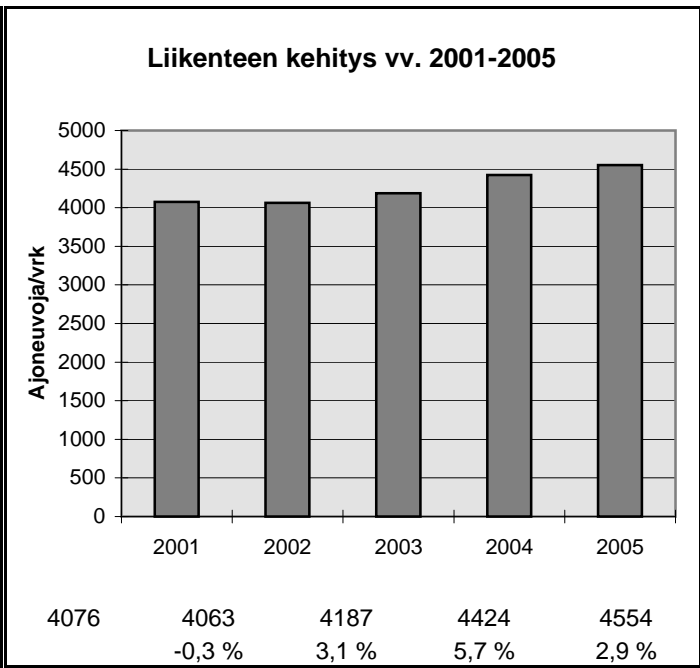

h	q	q/KVL	qras	qras/KVLras
1	684	15,0 %	63	14,0 %
30	575	12,6 %	51	11,4 %
100	521	11,4 %	47	10,5 %
150	501	11,0 %	46	10,3 %
300	460	10,1 %	43	9,6 %
1000	363	8,0 %	36	8,0 %
5000	154	3,4 %	13	2,9 %

Vuoden 2005 liikennemäärät:

KVL	5210	KVLras	760	Tieosa =	362	Suunta1 =	Oulu
KAVL	4875	KAVLras	908	Etäisyys =	1489	Suunta2 =	Temmes
KKVL	6268	KKVLras	792	Kaistoja =	2		

Liikenteen koostumus:

	Ha	Ha+pk	Ha+av	La	Kaip	Kapp	Katp	Kevyet	Raskaat
Arkiliikenne	76,4 %	3,9 %	1,1 %	1,8 %	3,4 %	1,8 %	11,7 %	81,4 %	18,6 %
Koko vuosi	80,1 %	4,2 %	1,1 %	1,6 %	2,9 %	1,4 %	8,7 %	85,4 %	14,6 %

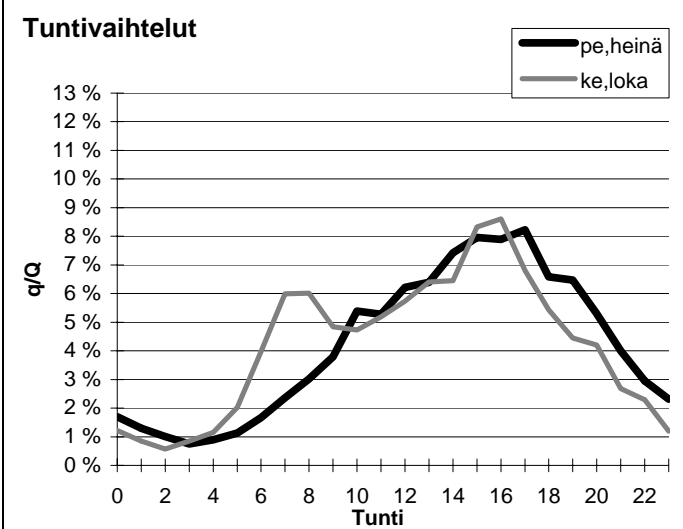
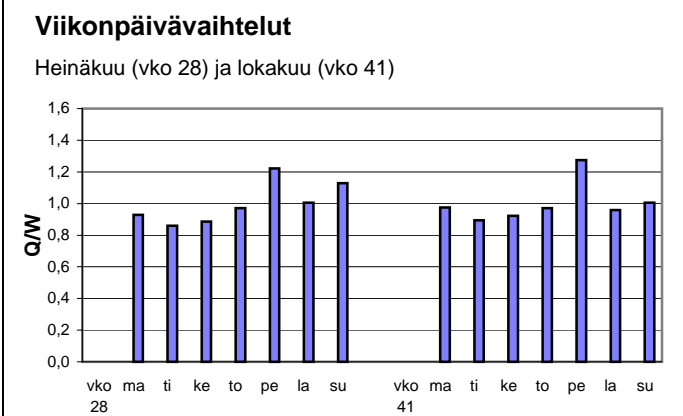
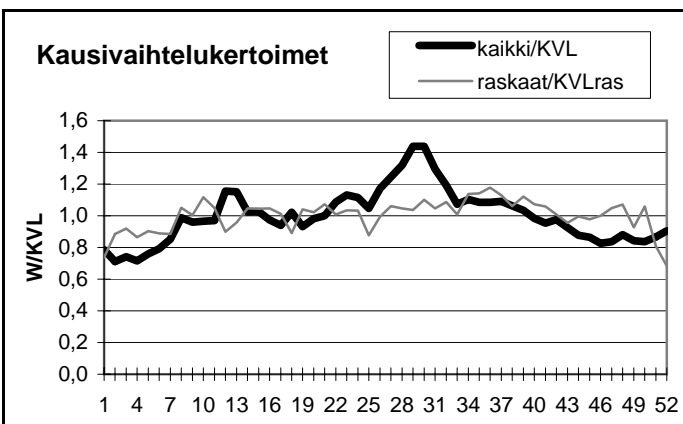

Yöliikenteen osuus (klo 22-07)

Heinäkuu	13,7 %	Lokakuu	14,1 %
----------	--------	---------	--------

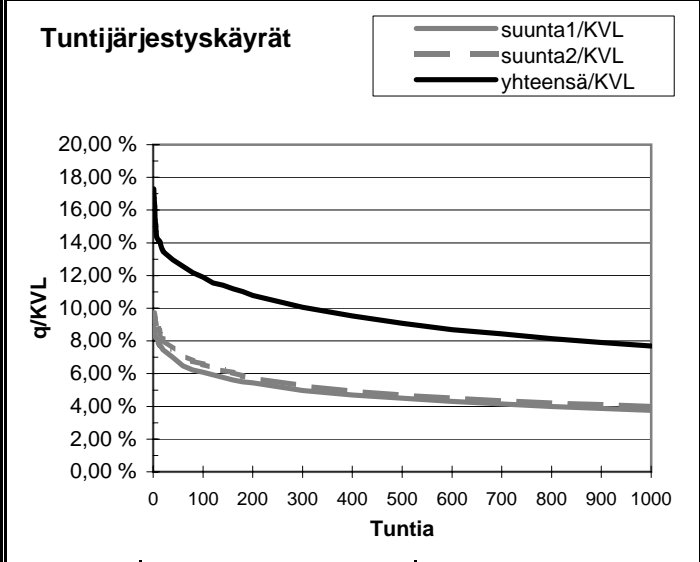
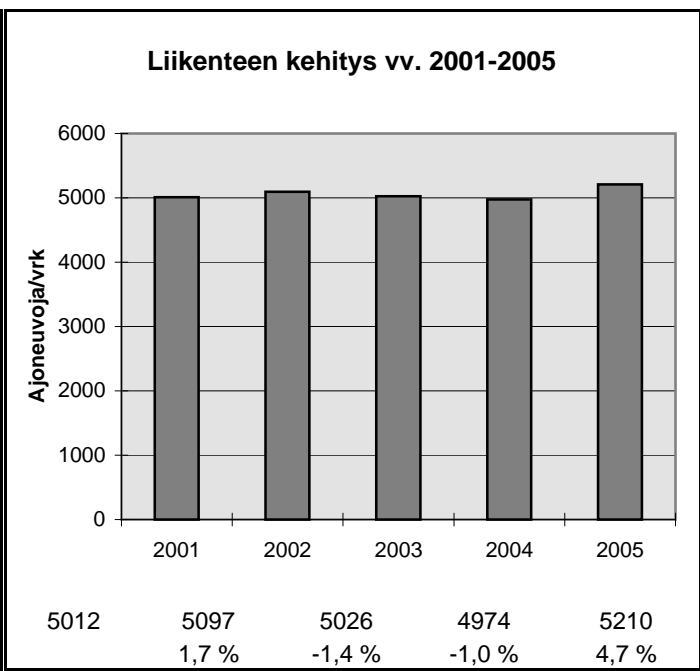

h	q	q/KVL	qras	qras/KVLras
1	901	17,3 %	125	16,4 %
30	693	13,3 %	69	9,1 %
100	620	11,9 %	63	8,3 %
150	589	11,3 %	61	8,0 %
300	524	10,1 %	57	7,5 %
1000	401	7,7 %	50	6,6 %
5000	176	3,4 %	28	3,7 %

Vuoden 2005 liikennemäärät:

KVL	40559	KVLras	2675	Tieosa =	401	Suunta1 =	Kemi
KAVL	44885	KAVLras	3451	Etäisyys =	1657	Suunta2 =	Kempele
KKVL	39566	KKVLras	2619	Kaistoja =	4		

Liikenteen koostumus:

	Ha	Ha+pk	Ha+av	La	Kaip	Kapp	Katp	Kevyet	Raskaat
Arkiliikenne	90,0 %	1,9 %	0,4 %	0,4 %	3,5 %	0,6 %	3,2 %	92,3 %	7,7 %
Koko vuosi	90,8 %	2,1 %	0,4 %	0,4 %	3,0 %	0,5 %	2,7 %	93,4 %	6,6 %

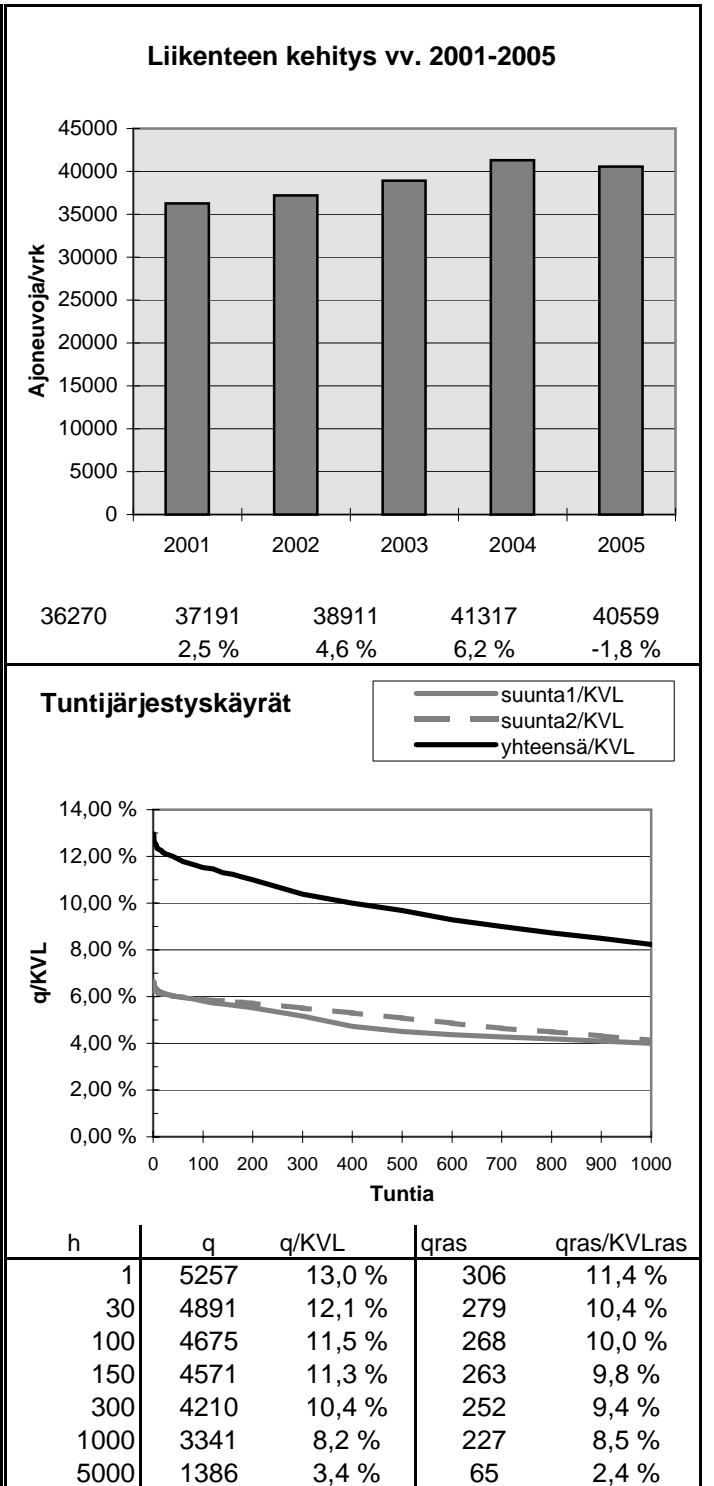
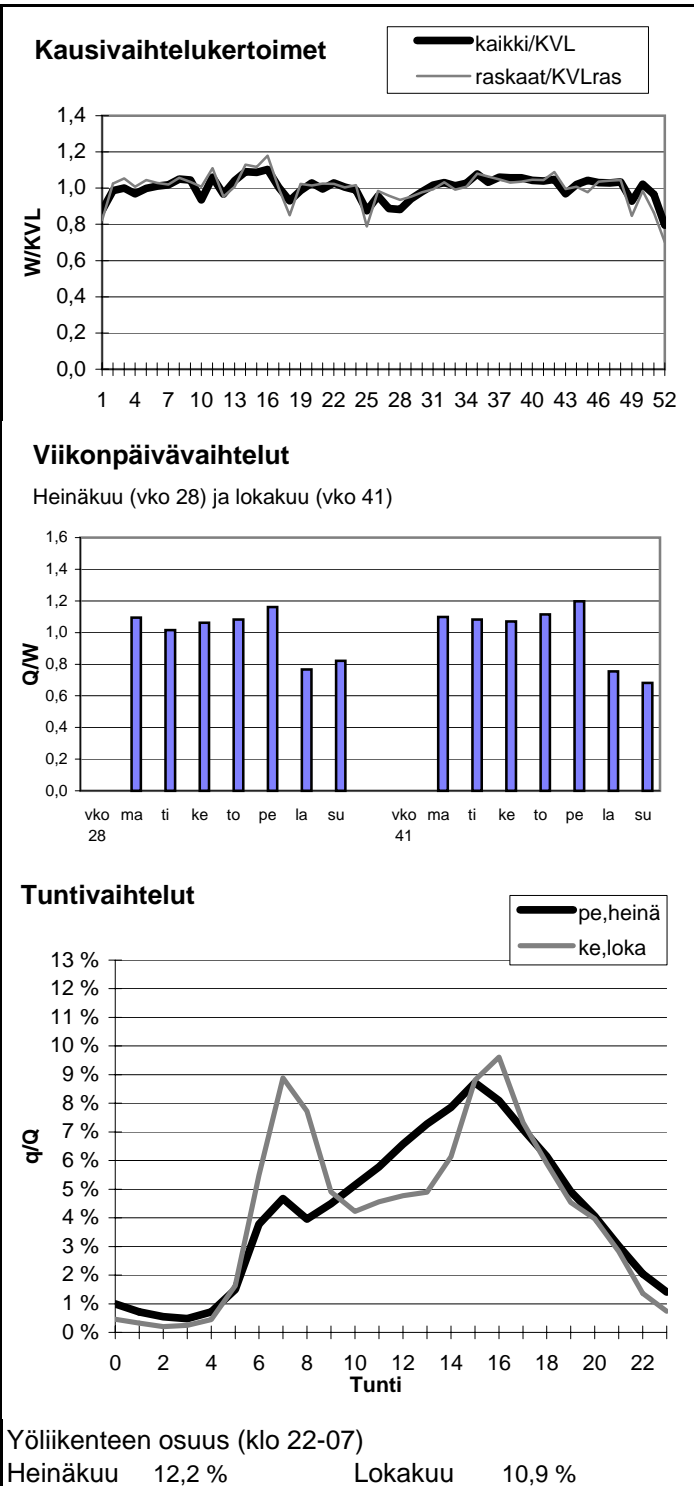

Vuoden 2005 liikennemäärät:

KVL	28064	KVLras	1510	Tieosa =	403	Suunta1 =	KEMI
KAVL	30820	KAVLras	1882	Etäisyys =	844	Suunta2 =	OULU
KKVL	28157	KKVLras	1572	Kaistoja =	4		

Liikenteen koostumus:

	Ha	Ha+pk	Ha+av	La	Kaip	Kapp	Katp	Kevyet	Raskaat
Arkiliikenne	91,7 %	1,8 %	0,4 %	0,4 %	2,7 %	0,5 %	2,5 %	93,9 %	6,1 %
Koko vuosi	92,2 %	2,0 %	0,4 %	0,4 %	2,4 %	0,5 %	2,2 %	94,6 %	5,4 %

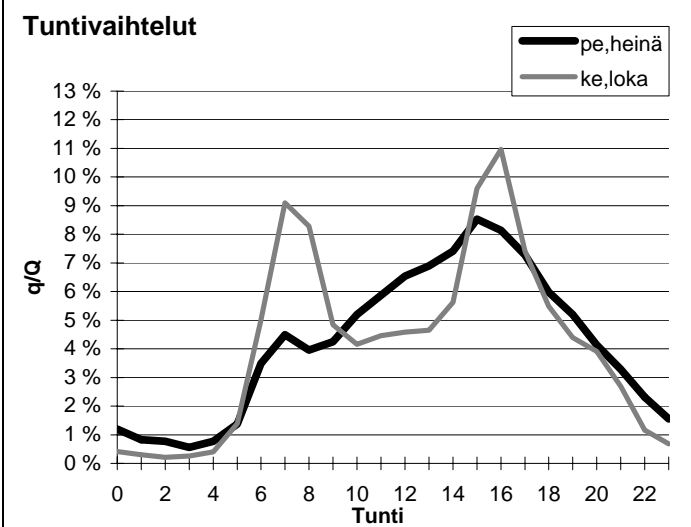
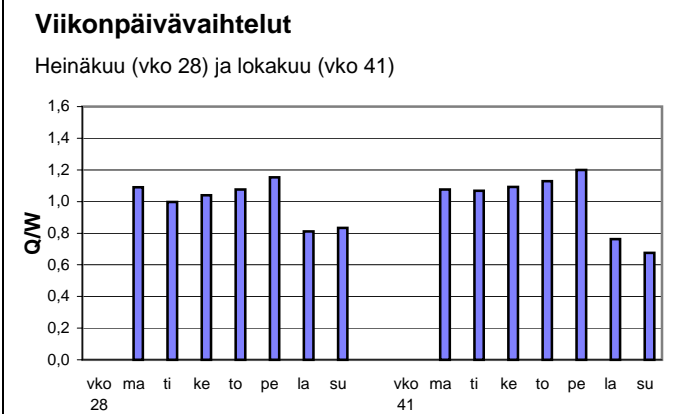
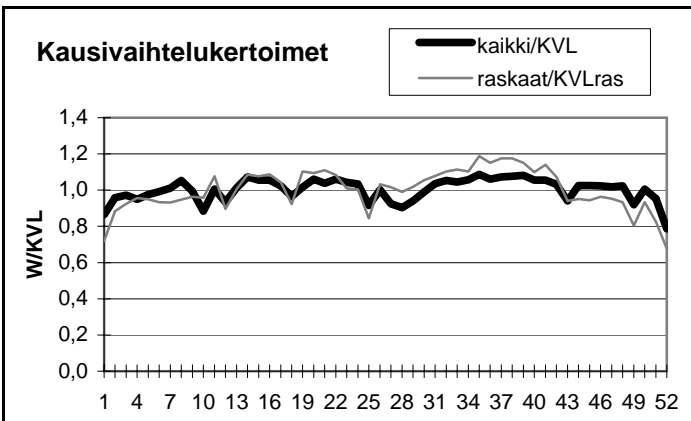

Yöliikenteen osuus (klo 22-07)

Heinäkuu	12,8 %	Lokakuu	9,8 %
----------	--------	---------	-------

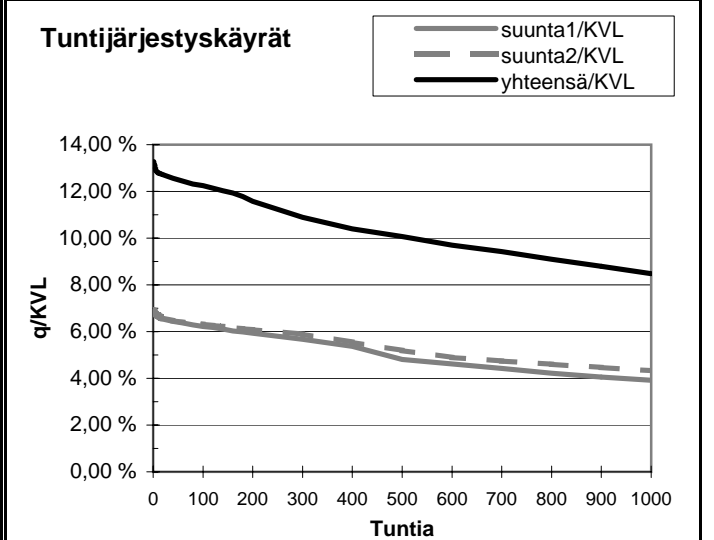
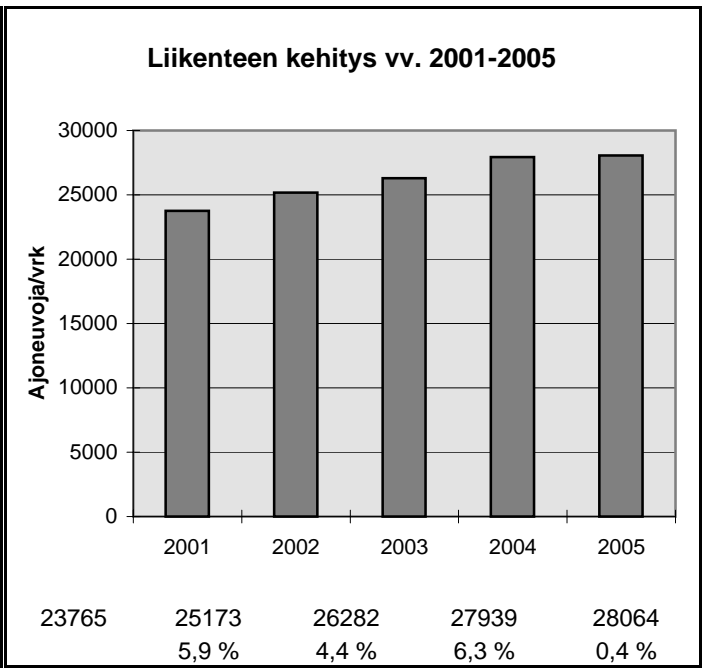

h	q	q/KVL	qras	qras/KVLras
1	3727	13,3 %	208	13,8 %
30	3538	12,6 %	150	9,9 %
100	3437	12,2 %	141	9,3 %
150	3361	12,0 %	139	9,2 %
300	3055	10,9 %	132	8,7 %
1000	2380	8,5 %	116	7,7 %
5000	934	3,3 %	44	2,9 %

Vuoden 2005 liikennemäärät:

KVL	13237	KVLras	494
KAVL	14683	KAVLras	643
KKVL	13256	KKVLras	506

Tieosa = 2	Suunta1 = Lentokenttä
Etäisyys = 1700	Suunta2 = Oulu
Kaistoja = 2	

Liikenteen koostumus:

	Ha	Ha+pk	Ha+av	La	Kaip	Kapp	Katp	Kevyet	Raskaat
Arkiliikenne	93,5 %	1,9 %	0,3 %	0,9 %	2,1 %	0,2 %	1,1 %	95,6 %	4,4 %
Koko vuosi	94,1 %	1,9 %	0,3 %	0,8 %	1,8 %	0,2 %	0,9 %	96,3 %	3,7 %

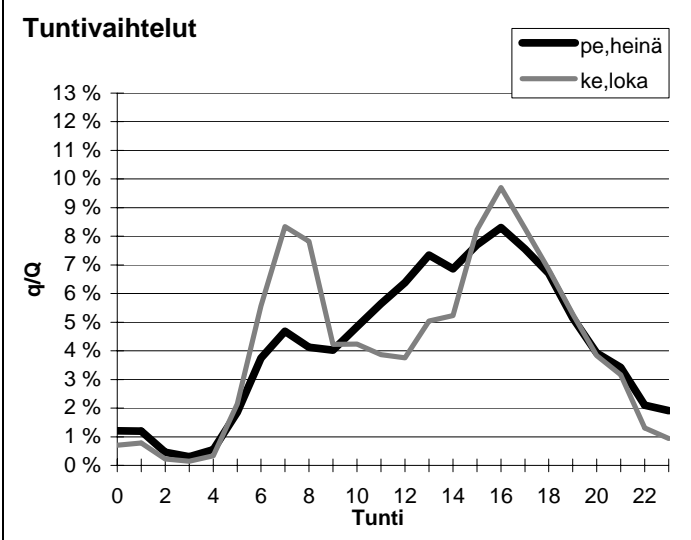
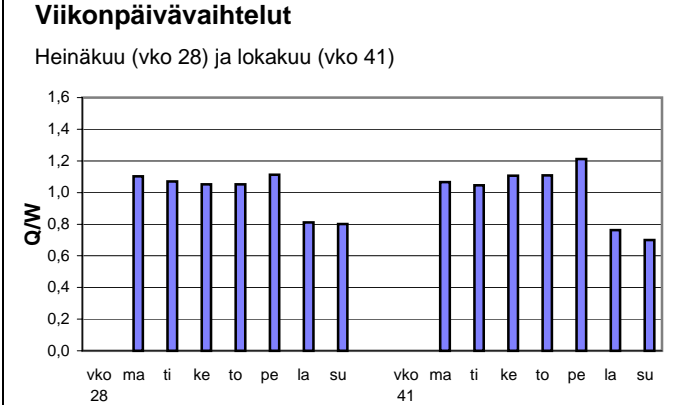
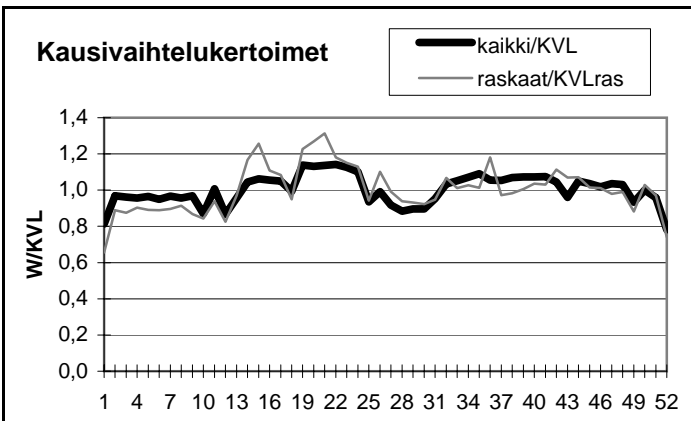

Yöliikenteen osuus (klo 22-07)

Heinäkuu	13,3 %	Lokakuu	12,2 %
----------	--------	---------	--------

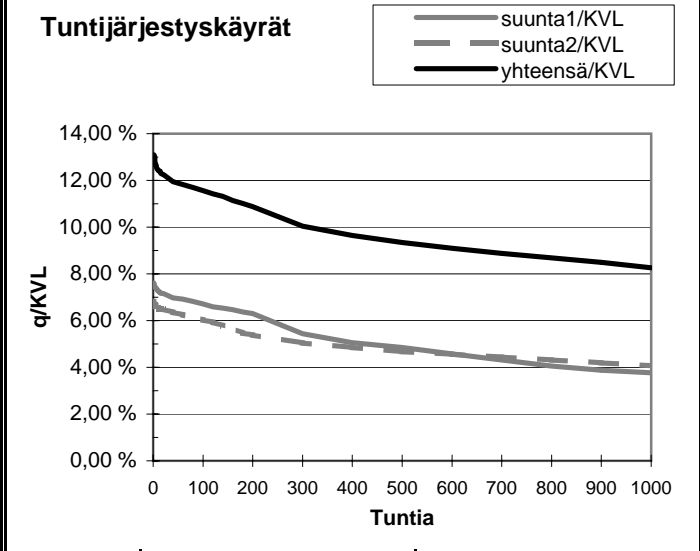
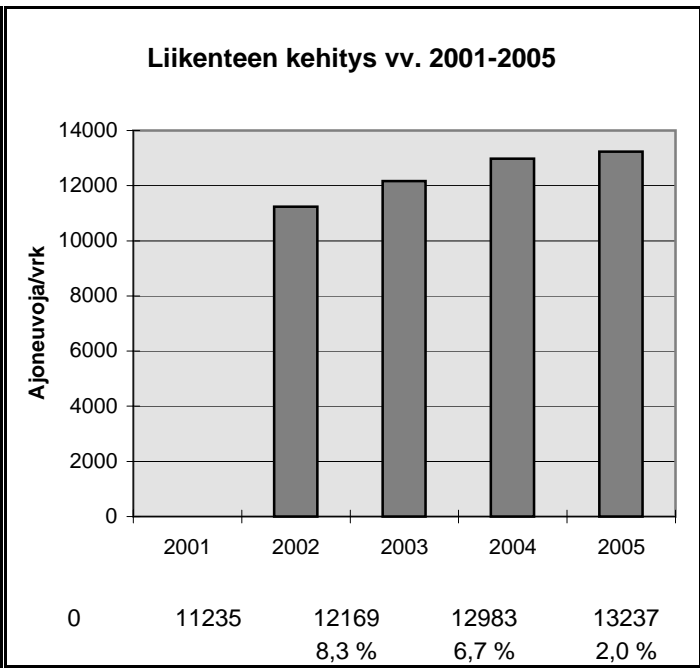

h	q	q/KVL	qras	qras/KVLras
1	1733	13,1 %	87	17,6 %
30	1608	12,1 %	71	14,4 %
100	1531	11,6 %	65	13,2 %
150	1484	11,2 %	62	12,6 %
300	1330	10,0 %	57	11,5 %
1000	1093	8,3 %	47	9,5 %
5000	464	3,5 %	10	2,0 %

Vuoden 2005 liikennemäärät:

KVL	14711	KVLRas	815	Tieosa = 3	Suunta1 = Kuusamo
KAVL	15353	KAVLRas	993	Etäisyys = 1992	Suunta2 = Oulu
KKVL	15709	KKVLRas	776	Kaistoja = 2	

Liikenteen koostumus:

	Ha	Ha+pk	Ha+av	La	Kaip	Kapp	Katp	Kevyet	Raskaat
Arkiliikenne	90,4 %	2,9 %	0,3 %	0,8 %	2,8 %	0,3 %	2,5 %	93,5 %	6,5 %
Koko vuosi	91,1 %	3,0 %	0,3 %	0,8 %	2,3 %	0,3 %	2,2 %	94,5 %	5,5 %

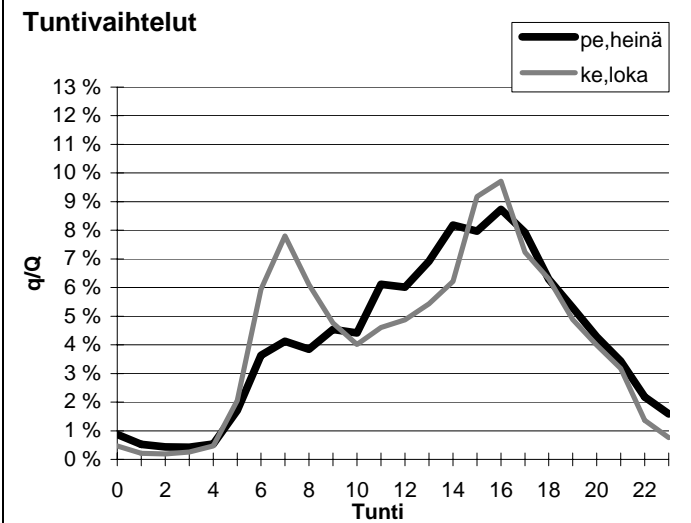
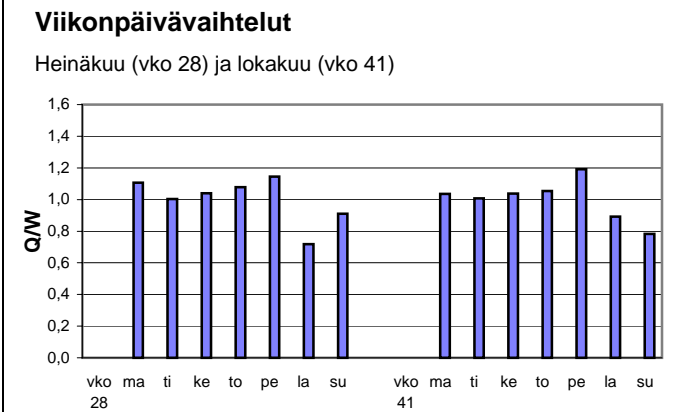
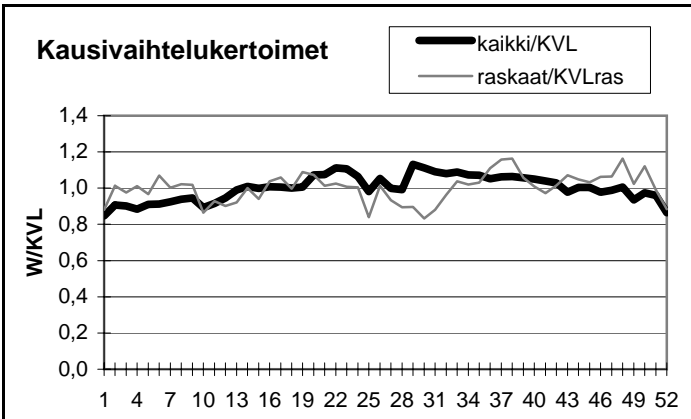

Yöliikenteen osuus (klo 22-07)

Heinäkuu	11,9 %	Lokakuu	11,7 %
----------	--------	---------	--------

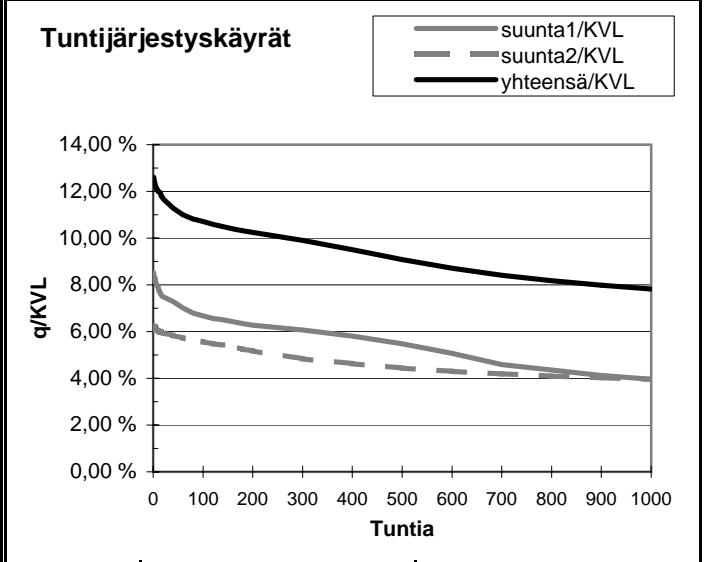
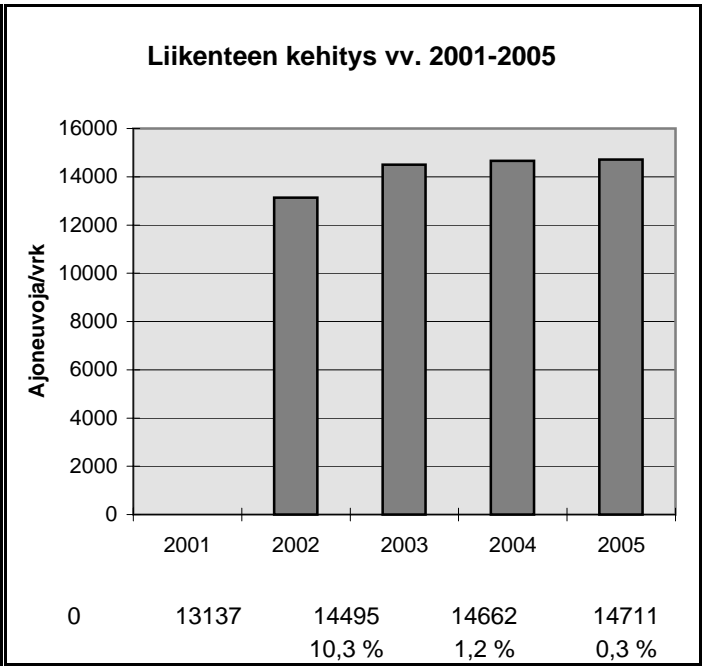

h	q	q/KVL	qras	qras/KVLRas
1	1854	12,6 %	103	12,6 %
30	1699	11,5 %	89	10,9 %
100	1575	10,7 %	83	10,2 %
150	1535	10,4 %	80	9,8 %
300	1457	9,9 %	76	9,3 %
1000	1151	7,8 %	66	8,1 %
5000	533	3,6 %	22	2,7 %

Vuoden 2005 liikennemäärät:

KVL	12472	KVLras	633	Tieosa = 2	Suunta1 = Kajaani
KAVL	13484	KAVLras	799	Etäisyys = 2500	Suunta2 = Oulu
KKVL	12482	KKVLras	550	Kaistoja = 2	

Liikenteen koostumus:

	Ha	Ha+pk	Ha+av	La	Kaip	Kapp	Katp	Kevyet	Raskaat
Arkiliikenne	92,0 %	1,9 %	0,2 %	0,5 %	2,7 %	0,3 %	2,5 %	94,1 %	5,9 %
Koko vuosi	92,8 %	1,9 %	0,2 %	0,5 %	2,2 %	0,2 %	2,2 %	94,9 %	5,1 %

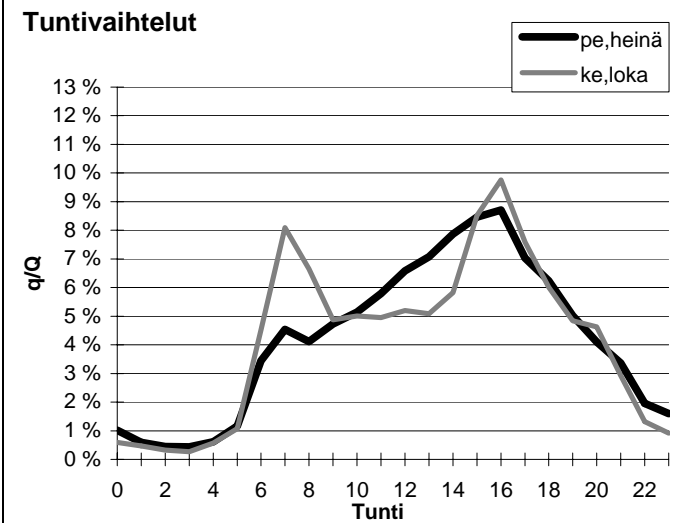
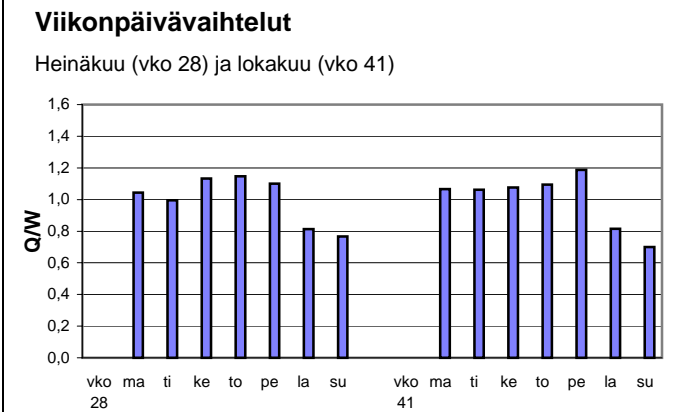
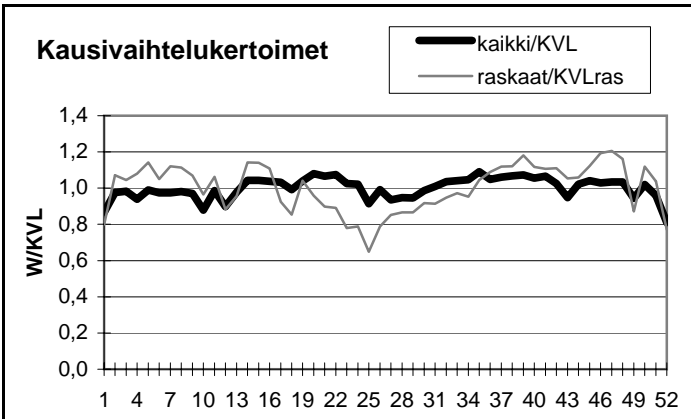

Yöliikenteen osuus (klo 22-07)

Heinäkuu	11,3 %	Lokakuu	10,0 %
----------	--------	---------	--------

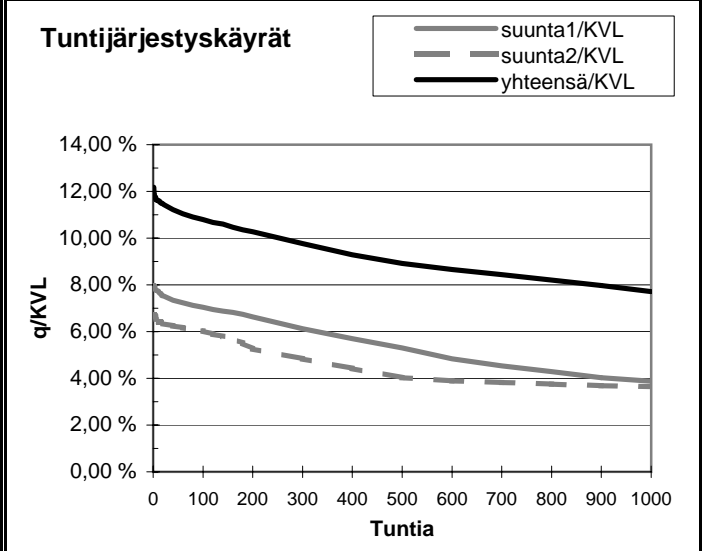
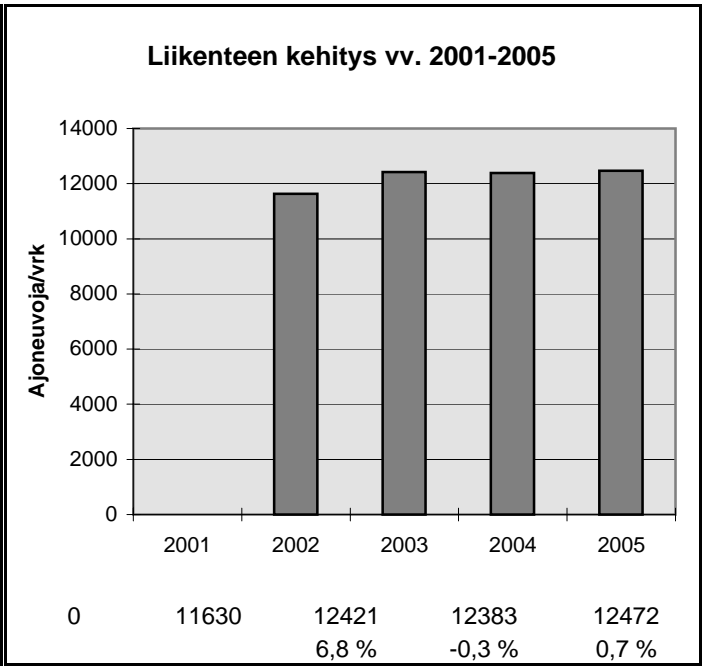

h	q	q/KVL	qras	qras/KVLras
1	1519	12,2 %	97	15,3 %
30	1415	11,3 %	75	11,8 %
100	1347	10,8 %	67	10,6 %
150	1311	10,5 %	65	10,3 %
300	1218	9,8 %	61	9,6 %
1000	962	7,7 %	51	8,1 %
5000	455	3,6 %	18	2,8 %

Vuoden 2005 liikennemäärät:

KVL	12804	KVLras	1456	Tieosa =	363	Suunta1 =	Oulu
KAVL	12509	KAVLras	1762	Etäisyys =	3300	Suunta2 =	Helsinki
KKVL	14938	KKVLras	1523	Kaistoja =	4		

Liikenteen koostumus:

	Ha	Ha+pk	Ha+av	La	Kaip	Kapp	Katp	Kevyet	Raskaat
Arkiliikenne	82,3 %	2,6 %	1,0 %	0,8 %	3,5 %	1,3 %	8,4 %	85,9 %	14,1 %
Koko vuosi	84,7 %	2,9 %	1,0 %	0,8 %	3,0 %	1,0 %	6,5 %	88,6 %	11,4 %

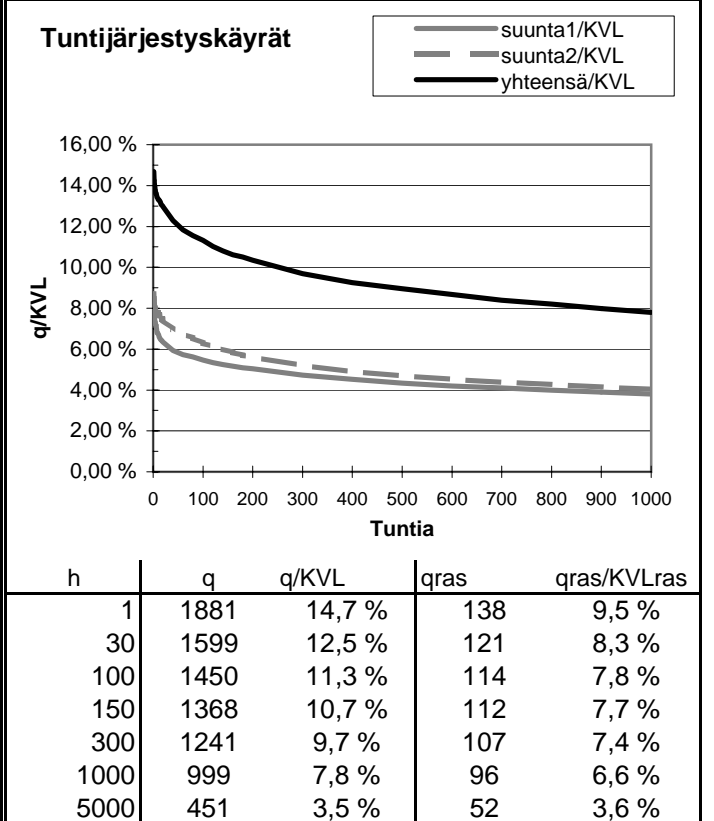
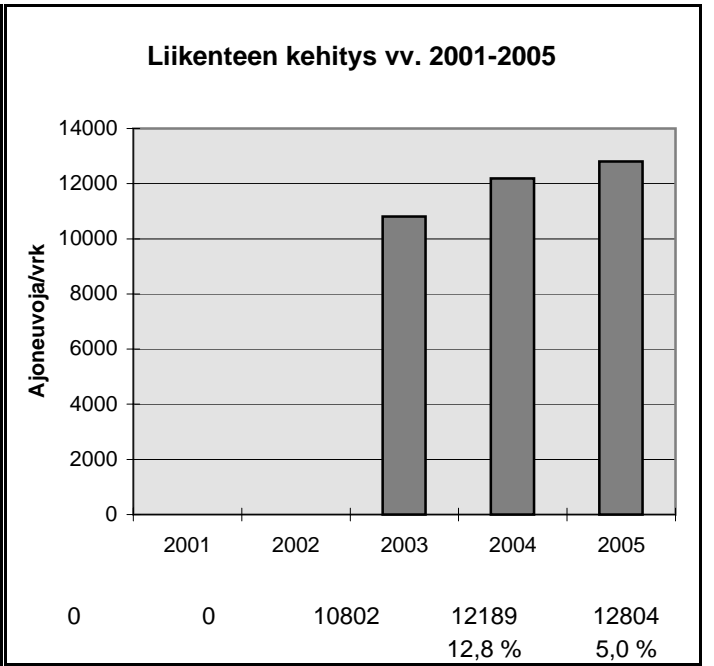
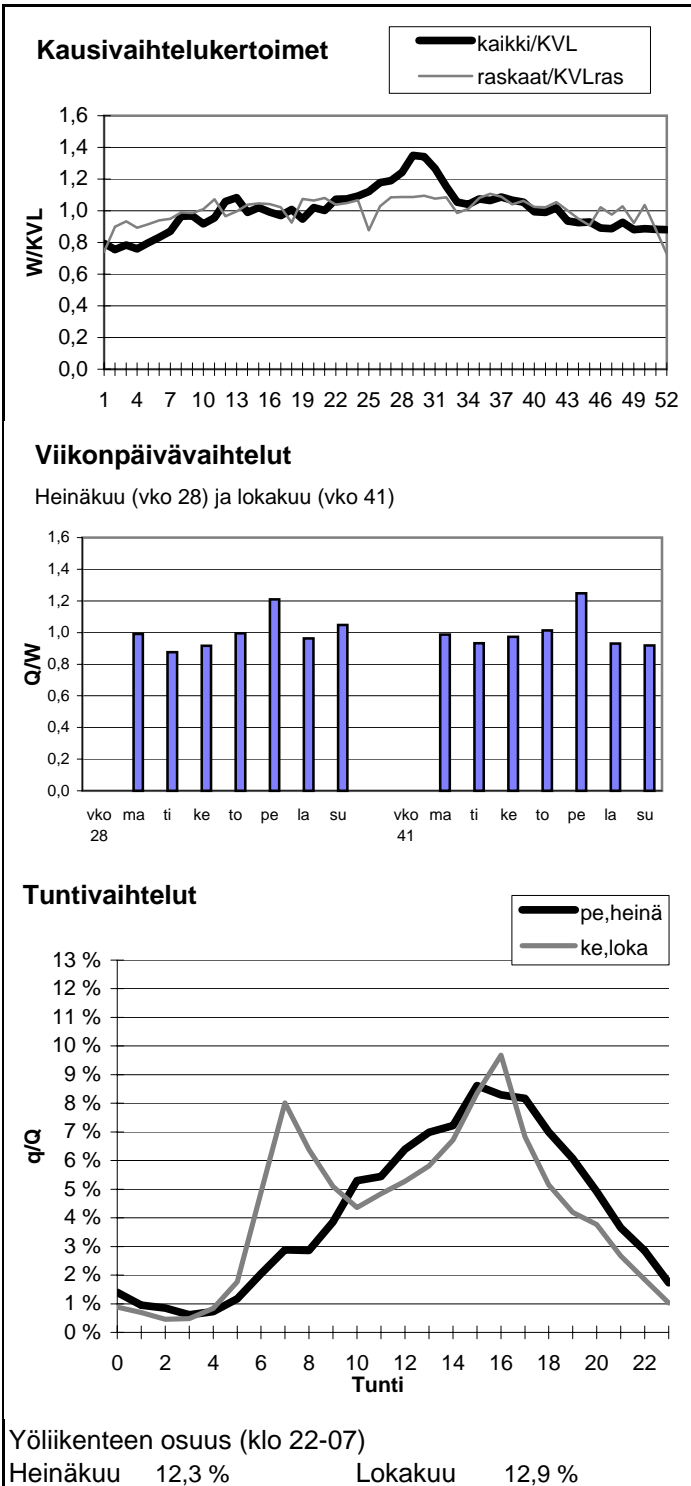

Vuoden 2005 liikennemäärät:

KVL	30852	KVLras	1646	Tieosa =	402	Suunta1 =	Kemi
KAVL	33938	KAVLras	2058	Etäisyys =	862	Suunta2 =	Helsinki
KKVL	29655	KKVLras	1605	Kaistoja =	4		

Liikenteen koostumus:

	Ha	Ha+pk	Ha+av	La	Kaip	Kapp	Katp	Kevyet	Raskaat
Arkiliikenne	91,9 %	1,6 %	0,4 %	0,2 %	2,4 %	0,5 %	3,0 %	93,9 %	6,1 %
Koko vuosi	92,4 %	1,8 %	0,4 %	0,3 %	2,1 %	0,4 %	2,6 %	94,7 %	5,3 %

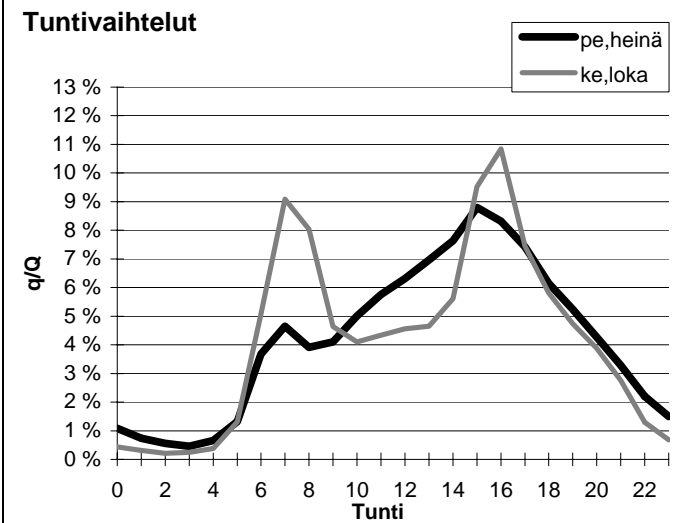
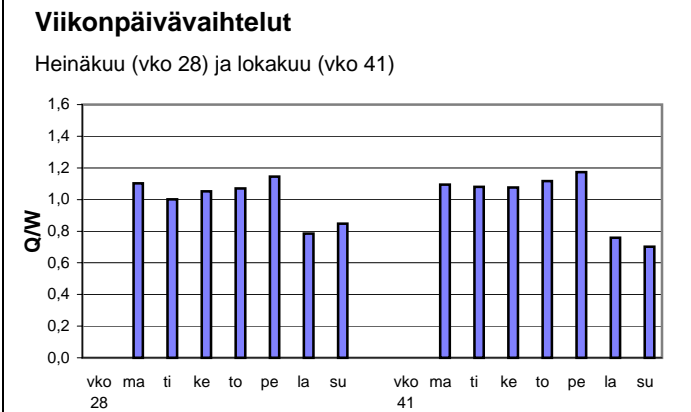
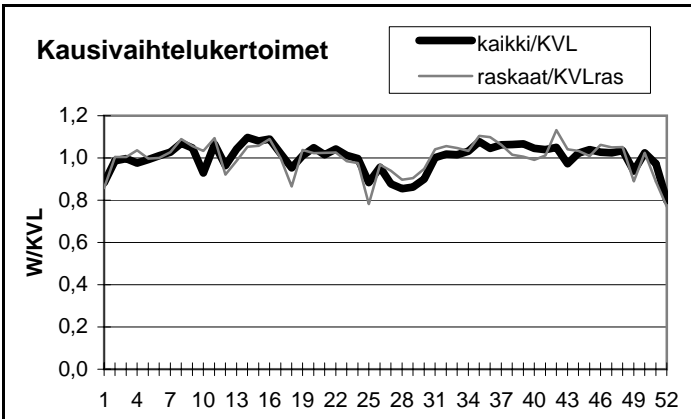

Yöliikenteen osuus (klo 22-07)

Heinäkuu	12,2 %	Lokakuu	9,9 %
----------	--------	---------	-------

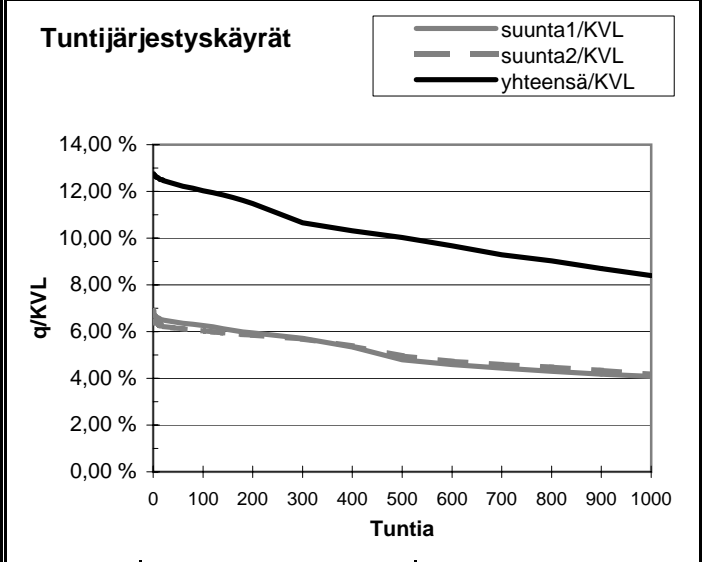
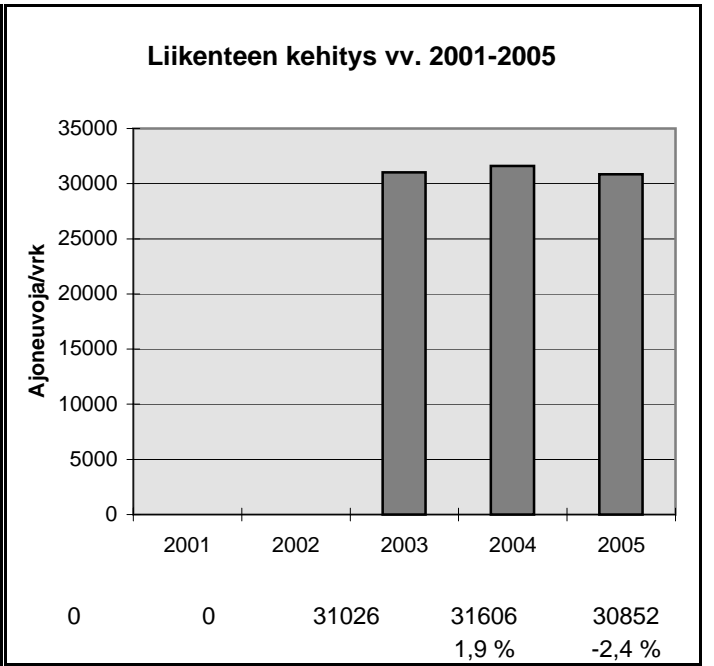

h	q	q/KVL	qras	qras/KVLras
1	3933	12,7 %	182	11,1 %
30	3827	12,4 %	158	9,6 %
100	3711	12,0 %	150	9,1 %
150	3634	11,8 %	146	8,9 %
300	3290	10,7 %	140	8,5 %
1000	2590	8,4 %	126	7,7 %
5000	1071	3,5 %	47	2,9 %

Vuoden 2005 liikennemäärät:

KVL	19897	KVLras	1102	Tieosa =	403	Suunta1 =	Kemi
KAVL	21042	KAVLras	1385	Etäisyys =	4120	Suunta2 =	Oulu
KKVL	20614	KKVLras	1126	Kaistoja =	5		

Liikenteen koostumus:

	Ha	Ha+pk	Ha+av	La	Kaip	Kapp	Katp	Kevyet	Raskaat
Arkiliikenne	91,2 %	1,9 %	0,3 %	0,2 %	2,2 %	0,7 %	3,5 %	93,4 %	6,6 %
Koko vuosi	92,0 %	2,2 %	0,3 %	0,2 %	1,9 %	0,6 %	2,8 %	94,5 %	5,5 %

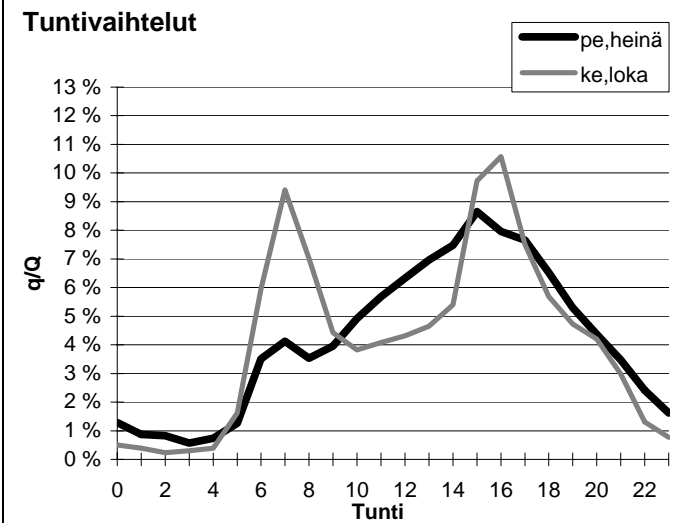
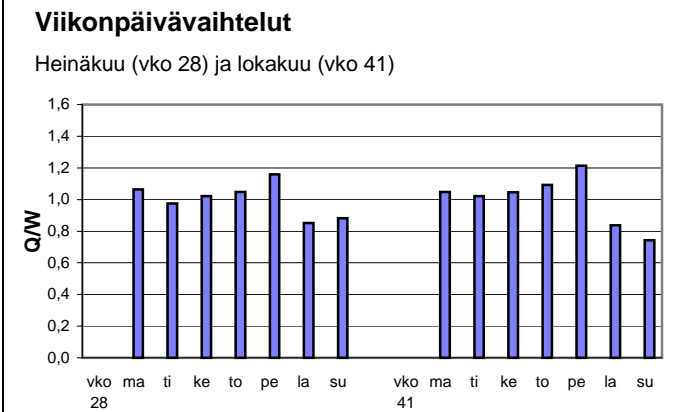
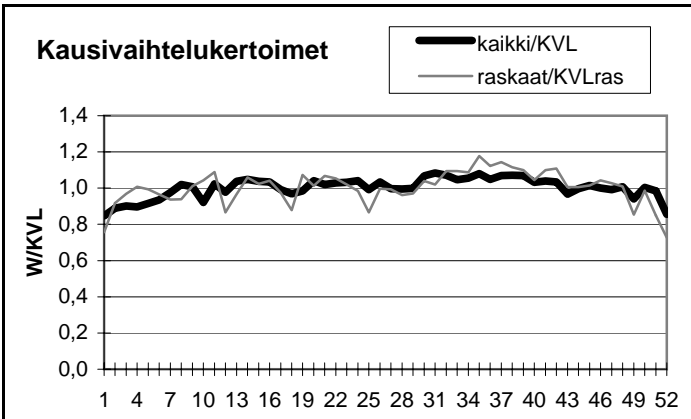

Yöliikenteen osuus (klo 22-07)

Heinäkuu	13,1 %	Lokakuu	11,5 %
----------	--------	---------	--------

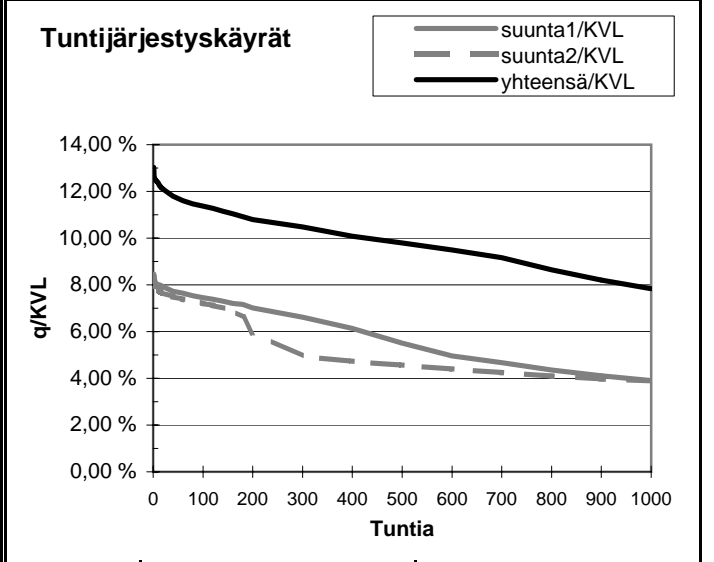
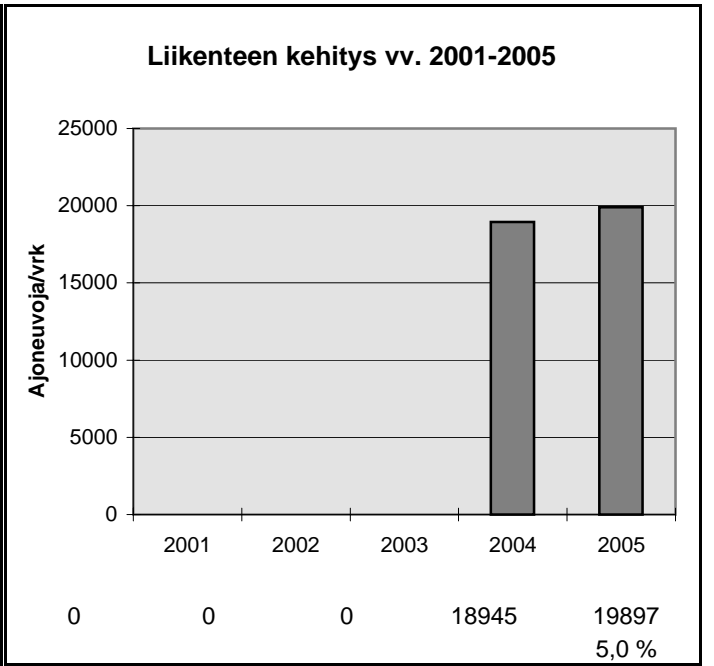

h	q	q/KVL	qras	qras/KVLras
1	2591	13,0 %	133	12,1 %
30	2376	11,9 %	106	9,6 %
100	2263	11,4 %	99	9,0 %
150	2206	11,1 %	97	8,8 %
300	2084	10,5 %	93	8,4 %
1000	1560	7,8 %	82	7,4 %
5000	711	3,6 %	34	3,1 %

Vuoden 2005 liikennemäärät:

KVL	12423	KVLras	523
KAVL	13893	KAVLras	679
KKVL	12536	KKVLras	510

Tieosa = 3	Suunta1 = Oulu
Etäisyys = 1770	Suunta2 = Kempele
Kaistoja = 2	

Liikenteen koostumus:

	Ha	Ha+pk	Ha+av	La	Kaip	Kapp	Katp	Kevyet	Raskaat
Arkiliikenne	93,4 %	1,6 %	0,1 %	1,3 %	2,8 %	0,3 %	0,5 %	95,1 %	4,9 %
Koko vuosi	94,1 %	1,6 %	0,1 %	1,2 %	2,3 %	0,2 %	0,4 %	95,8 %	4,2 %

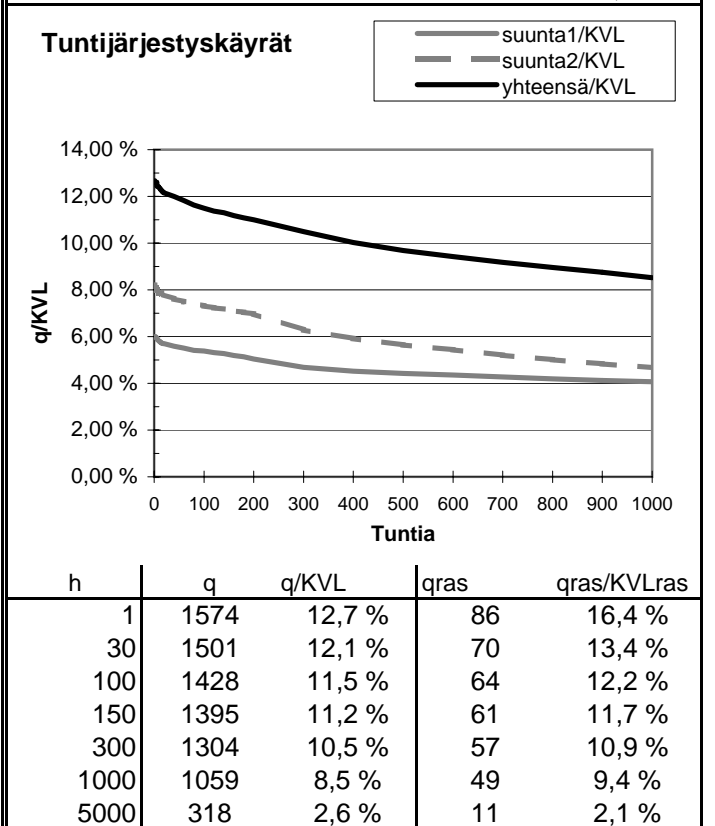
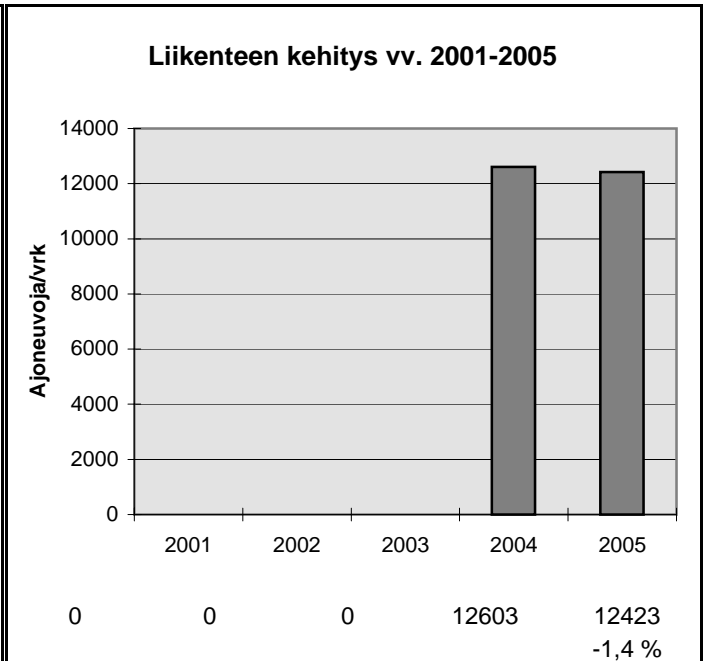
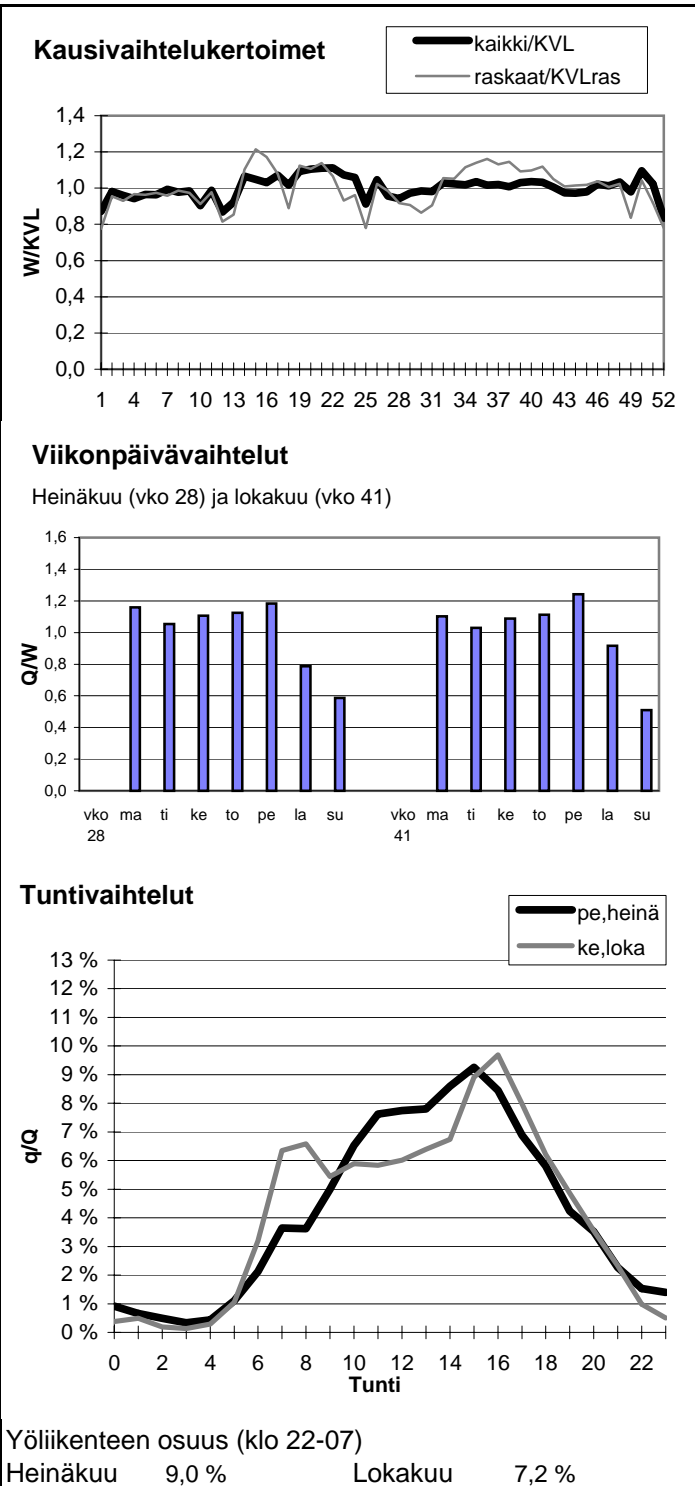

Vuoden 2005 liikennemäärät:

KVL	10493	KVLras	332	Tieosa =	3	Suunta1 =	Lentokenttä
KAVL	11752	KAVLras	441	Etäisyys =	350	Suunta2 =	Oulu
KKVL	10090	KKVLras	327	Kaistoja =	2		

Liikenteen koostumus:

	Ha	Ha+pk	Ha+av	La	Kaip	Kapp	Katp	Kevyet	Raskaat
Arkiliikenne	94,9 %	1,2 %	0,1 %	0,8 %	2,1 %	0,1 %	0,7 %	96,2 %	3,8 %
Koko vuosi	95,5 %	1,3 %	0,1 %	0,7 %	1,8 %	0,1 %	0,6 %	96,8 %	3,2 %

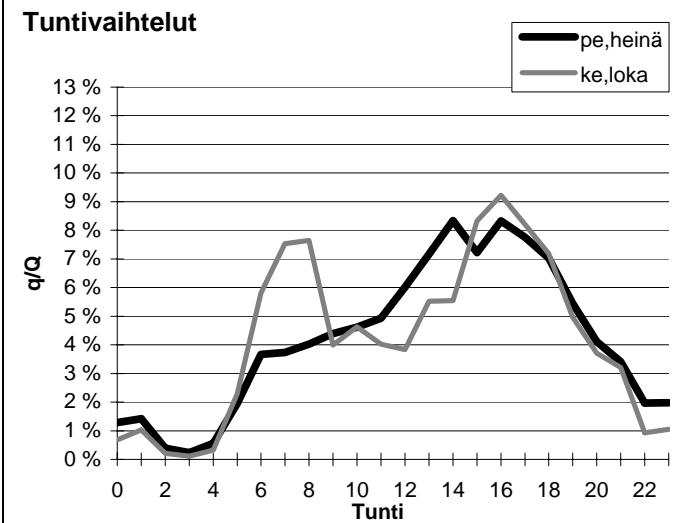
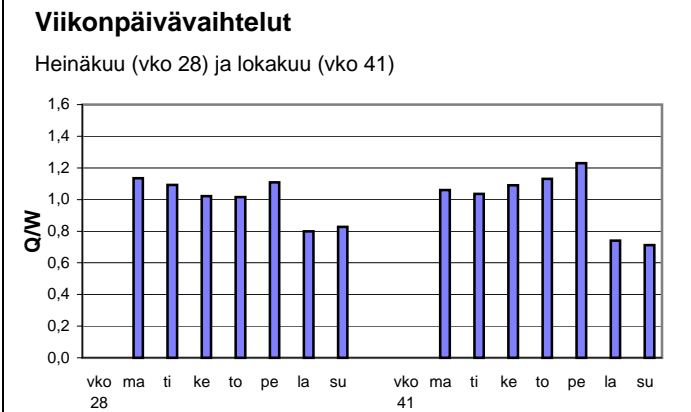
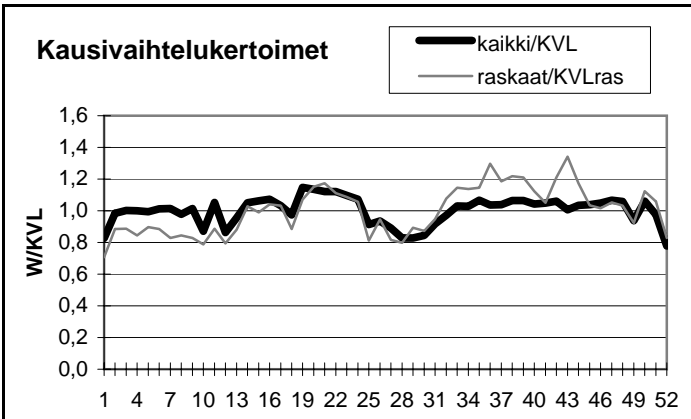

Yöliikenteen osuus (klo 22-07)

Heinäkuu	13,5 %	Lokakuu	12,4 %
----------	--------	---------	--------

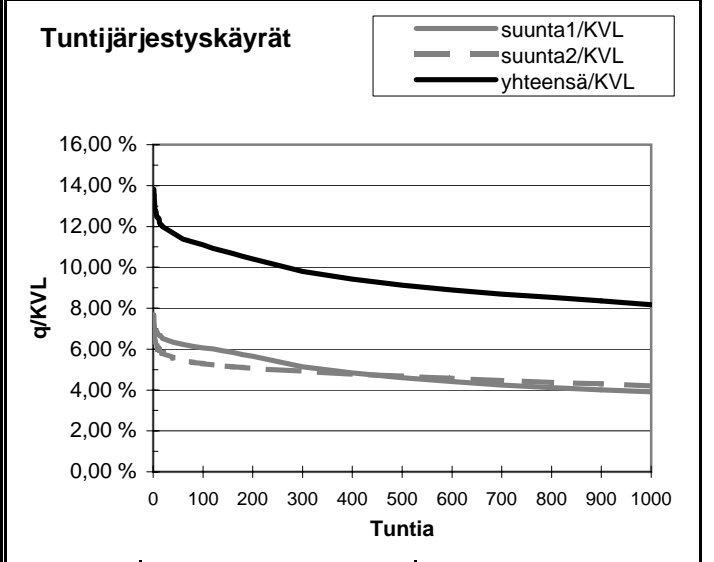
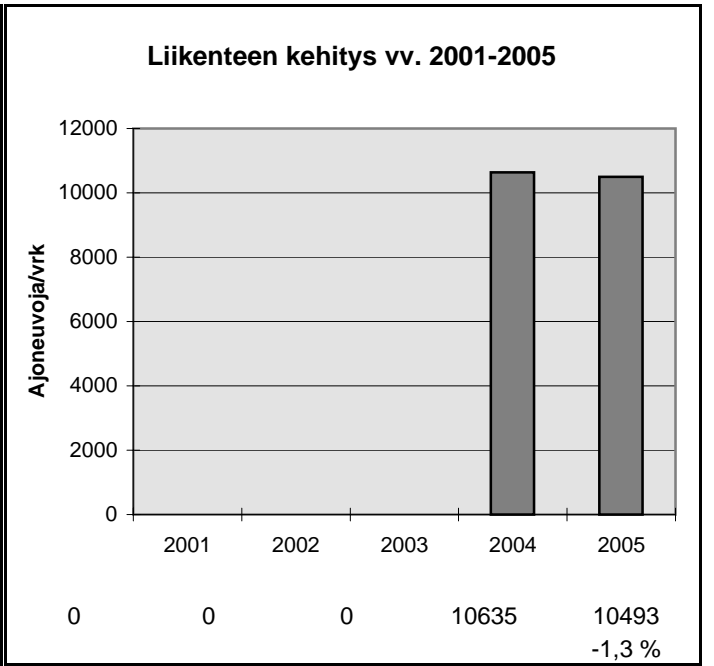

h	q	q/KVL	qras	qras/KVLras
1	1451	13,8 %	67	20,2 %
30	1235	11,8 %	53	15,9 %
100	1165	11,1 %	47	14,1 %
150	1124	10,7 %	45	13,5 %
300	1029	9,8 %	42	12,6 %
1000	858	8,2 %	33	9,9 %
5000	356	3,4 %	6	1,8 %

Vuoden 2005 liikennemäärät:

KVL	5234	KVLras	175
KAVL	6030	KAVLras	223
KKVL	5050	KKVLras	177

Tieosa = 3	Suunta1 = Lentokenttä
Etäisyys = 1585	Suunta2 = Oulu
Kaistoja = 2	

Liikenteen koostumus:

	Ha	Ha+pk	Ha+av	La	Kaip	Kapp	Katp	Kevyet	Raskaat
Arkiliikenne	95,7 %	0,6 %	0,0 %	1,3 %	1,9 %	0,1 %	0,4 %	96,3 %	3,7 %
Koko vuosi	96,0 %	0,6 %	0,0 %	1,3 %	1,6 %	0,1 %	0,3 %	96,7 %	3,3 %

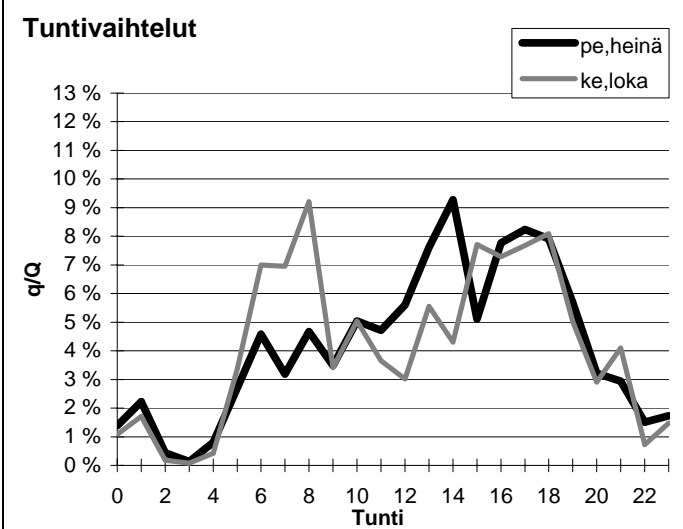
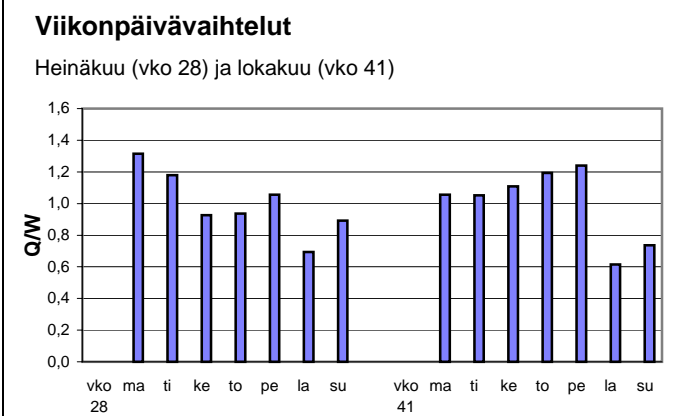
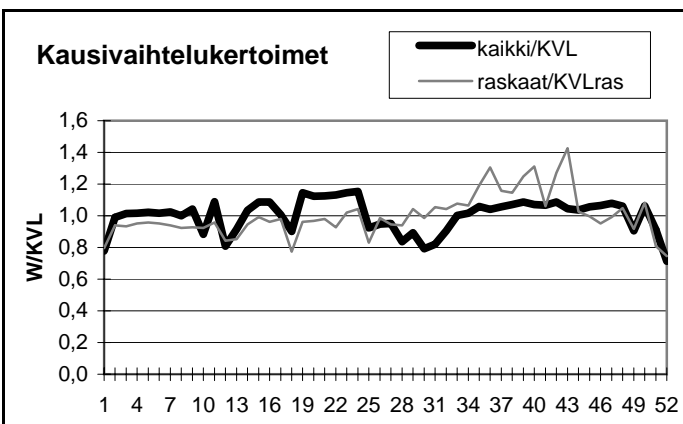

Yöliikenteen osuus (klo 22-07)

Heinäkuu	15,5 %	Lokakuu	16,0 %
----------	--------	---------	--------

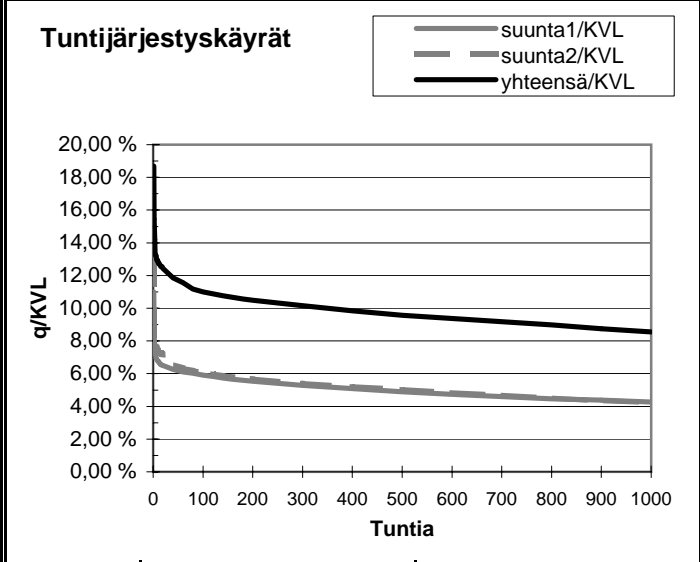
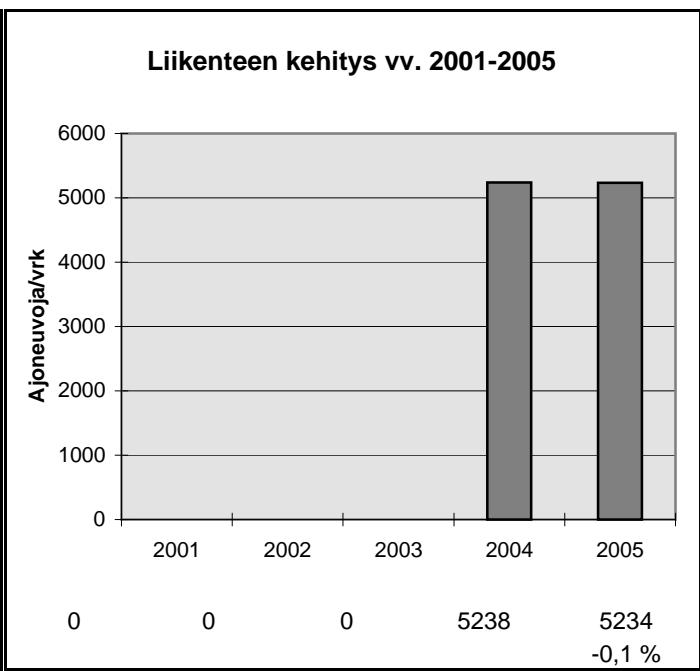

h	q	q/KVL	qras	qras/KVLras
1	978	18,7 %	42	24,1 %
30	635	12,1 %	28	16,0 %
100	576	11,0 %	24	13,7 %
150	561	10,7 %	22	12,6 %
300	532	10,2 %	19	10,9 %
1000	448	8,6 %	15	8,6 %
5000	168	3,2 %	5	2,9 %

Vuoden 2005 liikennemäärät:

KVL	26122	KVLras	2076	Tieosa =	401	Suunta1 =	Kemi
KAVL	28548	KAVLras	2719	Etäisyys =	450	Suunta2 =	Kempele
KKVL	27296	KKVLras	2173	Kaistoja =	4		

Liikenteen koostumus:

	Ha	Ha+pk	Ha+av	La	Kaip	Kapp	Katp	Kevyet	Raskaat
Arkiliikenne	87,9 %	2,3 %	0,2 %	0,3 %	4,1 %	0,9 %	4,3 %	90,5 %	9,5 %
Koko vuosi	89,2 %	2,6 %	0,3 %	0,2 %	3,4 %	0,7 %	3,6 %	92,1 %	7,9 %

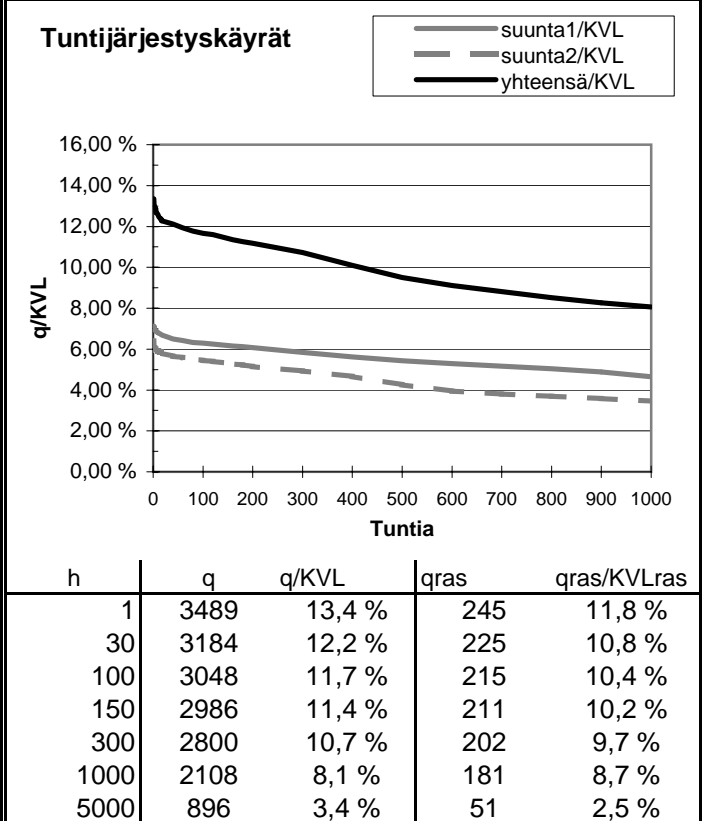
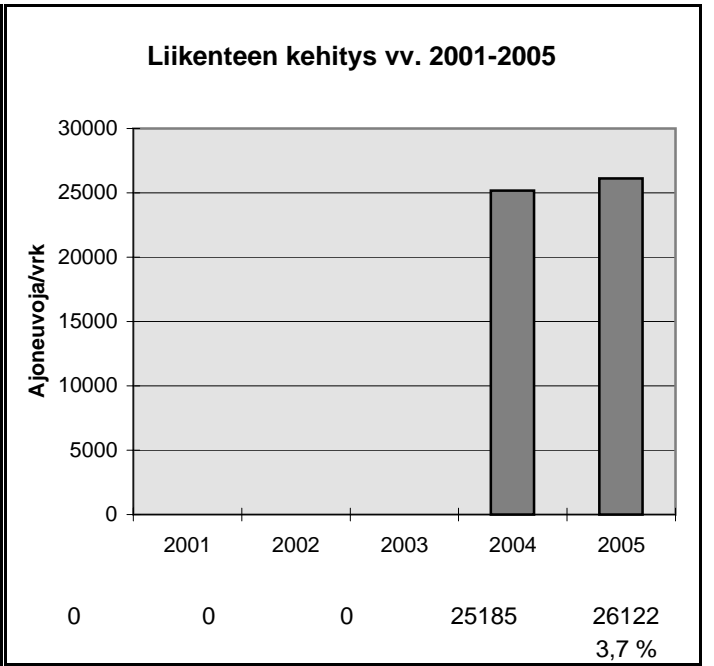
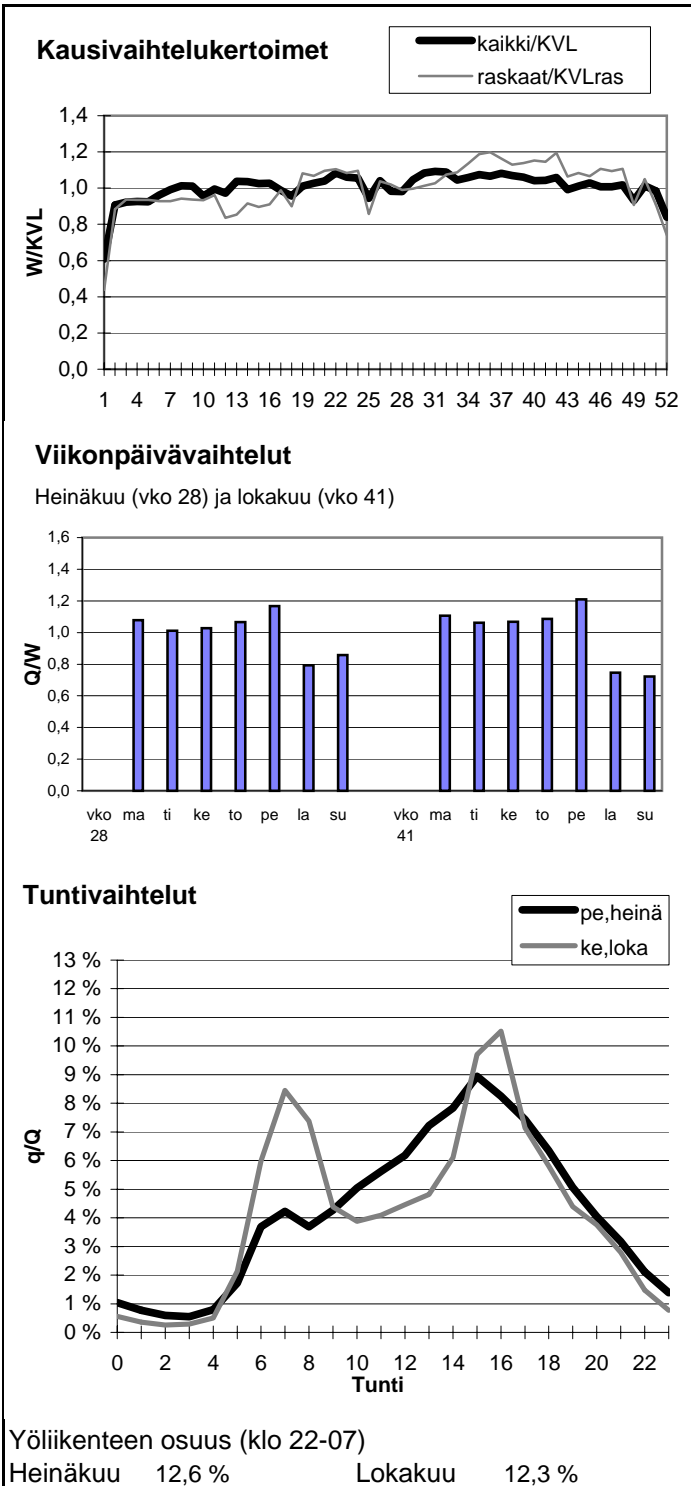

Vuoden 2005 liikennemäärät:

KVL	5601	KVLras	437	Tieosa =	306	Suunta1 =	Kontiomäki
KAVL	5433	KAVLras	548	Etäisyys =	3986	Suunta2 =	Kajaani
KKVL	6828	KKVLras	478	Kaistoja =	2		

Liikenteen koostumus:

	Ha	Ha+pk	Ha+av	La	Kaip	Kapp	Katp	Kevyet	Raskaat
Arkiliikenne	86,5 %	2,9 %	0,5 %	1,1 %	3,0 %	0,5 %	5,5 %	89,9 %	10,1 %
Koko vuosi	88,4 %	3,2 %	0,5 %	0,9 %	2,3 %	0,5 %	4,1 %	92,2 %	7,8 %

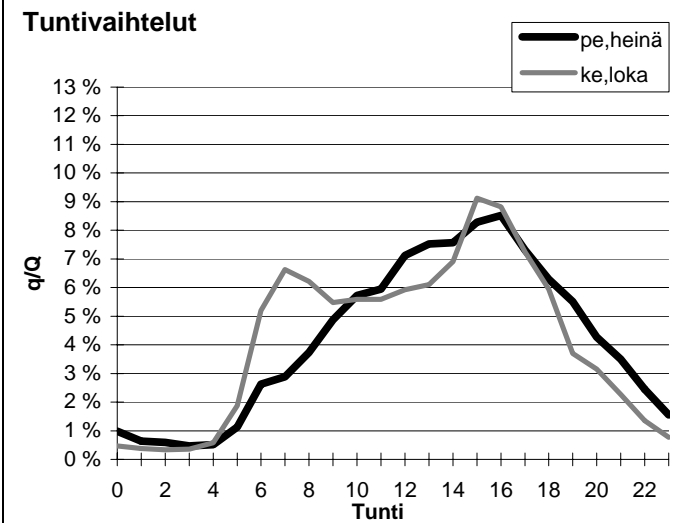
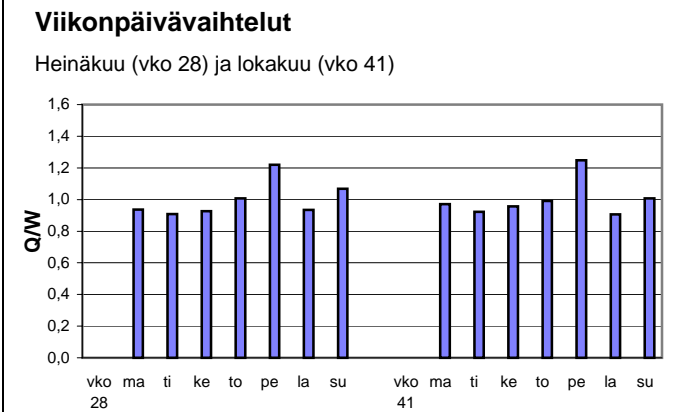
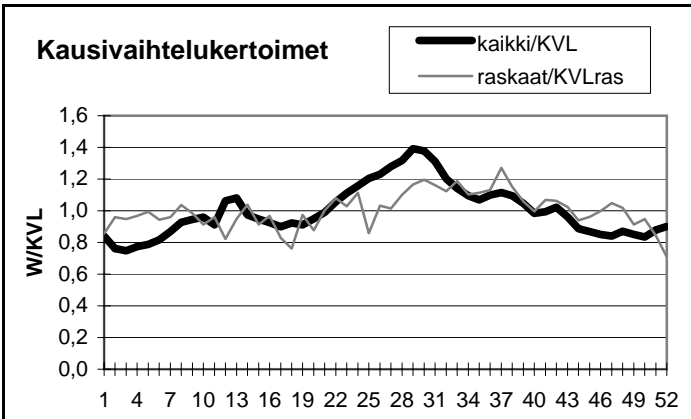

Yöliikenteen osuus (klo 22-07)

Heinäkuu	10,9 %	Lokakuu	11,3 %
----------	--------	---------	--------

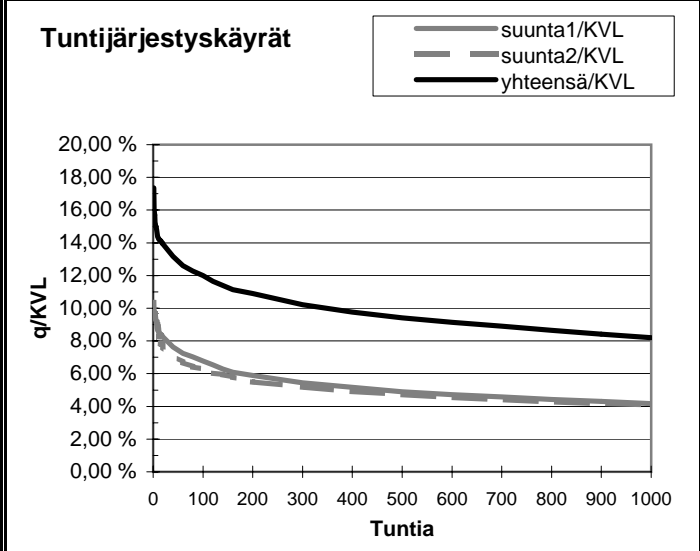
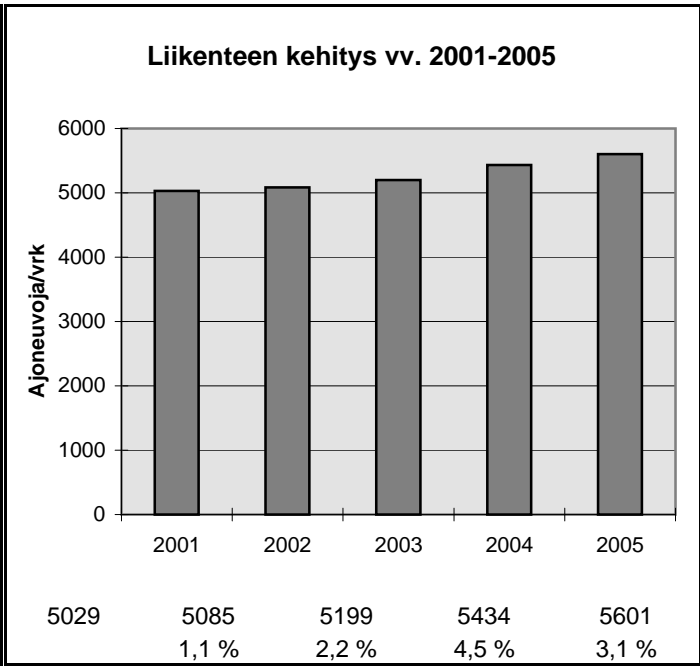

h	q	q/KVL	qras	qras/KVLras
1	972	17,4 %	58	13,3 %
30	761	13,6 %	50	11,4 %
100	672	12,0 %	46	10,5 %
150	628	11,2 %	45	10,3 %
300	572	10,2 %	42	9,6 %
1000	459	8,2 %	35	8,0 %
5000	170	3,0 %	13	3,0 %

Vuoden 2005 liikennemäärät:

KVL	2344	KVLRas	167	Tieosa =	311	Suunta1 =	Hyrnsalmi
KAVL	2171	KAVLRas	203	Etäisyys =	1905	Suunta2 =	Kontiomäki
KKVL	2887	KKVLRas	174	Kaistoja =	2		

Liikenteen koostumus:

	Ha	Ha+pk	Ha+av	La	Kaip	Kapp	Katp	Kevyet	Raskaat
Arkiliikenne	86,7 %	3,2 %	0,7 %	1,1 %	2,9 %	0,6 %	4,7 %	90,6 %	9,4 %
Koko vuosi	88,6 %	3,5 %	0,7 %	0,9 %	2,3 %	0,5 %	3,4 %	92,9 %	7,1 %

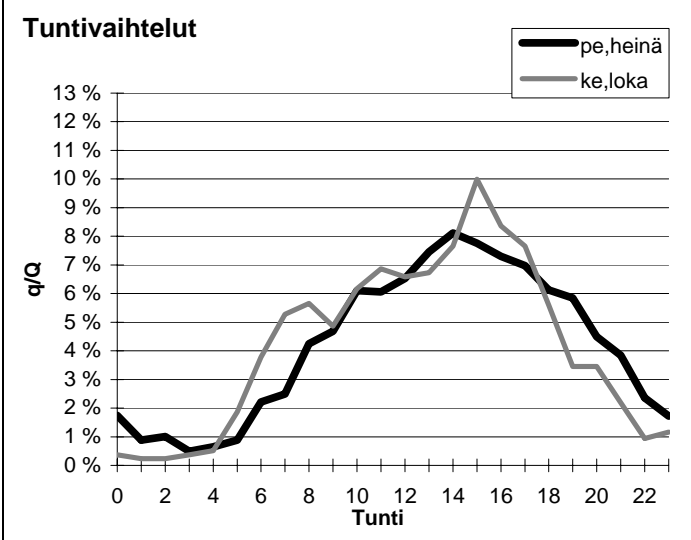
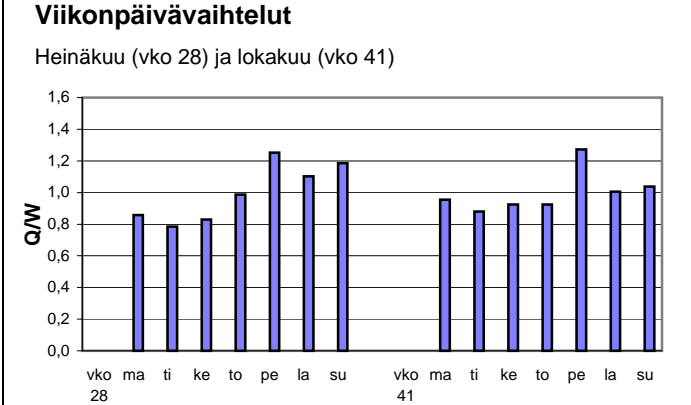
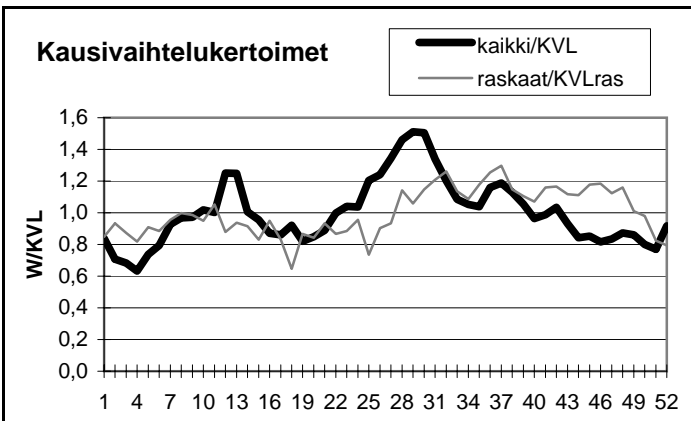

Yöliikenteen osuus (klo 22-07)

Heinäkuu	12,0 %	Lokakuu	9,5 %
----------	--------	---------	-------

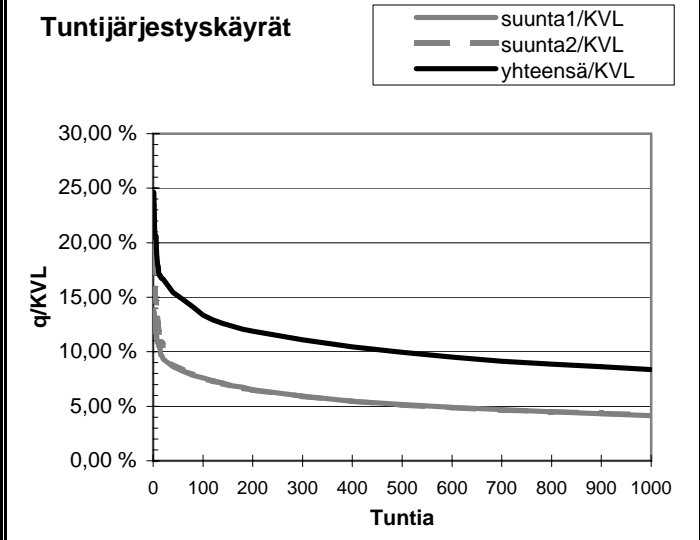
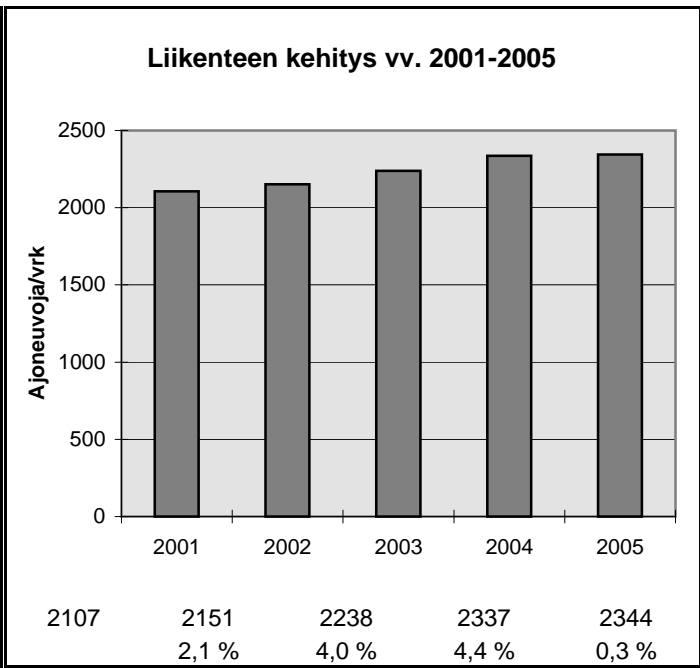

h	q	q/KVL	qras	qras/KVLRas
1	577	24,6 %	39	23,3 %
30	375	16,0 %	23	13,7 %
100	313	13,4 %	20	12,0 %
150	292	12,5 %	19	11,4 %
300	260	11,1 %	17	10,2 %
1000	196	8,4 %	14	8,4 %
5000	67	2,9 %	5	3,0 %

Vuoden 2005 liikennemäärät:

KVL	646	KVLras	75	Tieosa =	33	Suunta1 =	Kuhmo
KAVL	628	KAVLras	97	Etäisyys =	2720	Suunta2 =	Nurmes
KKVL	877	KKVLras	73	Kaistoja =	2		

Liikenteen koostumus:

	Ha	Ha+pk	Ha+av	La	Kaip	Kapp	Katp	Kevyet	Raskaat
Arkiliikenne	80,5 %	3,3 %	0,7 %	1,3 %	2,6 %	0,8 %	10,8 %	84,5 %	15,5 %
Koko vuosi	84,3 %	3,4 %	0,7 %	1,0 %	2,1 %	0,7 %	7,8 %	88,4 %	11,6 %

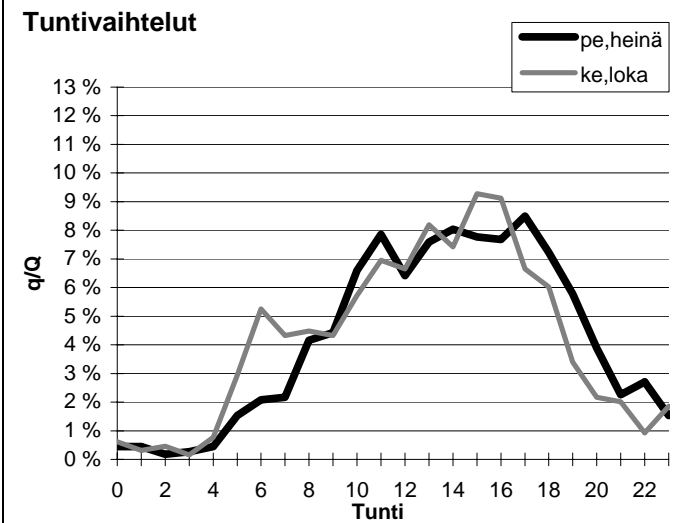
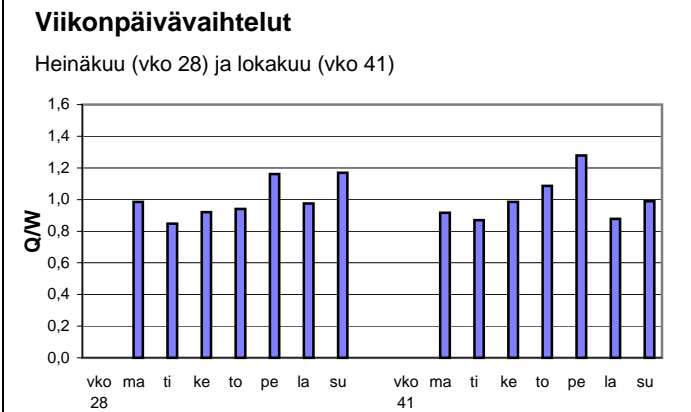
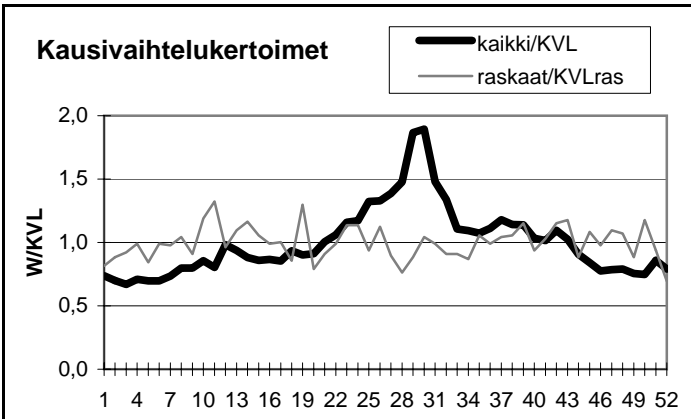

Yöliikenteen osuus (klo 22-07)

Heinäkuu	9,7 %	Lokakuu	13,3 %
----------	-------	---------	--------

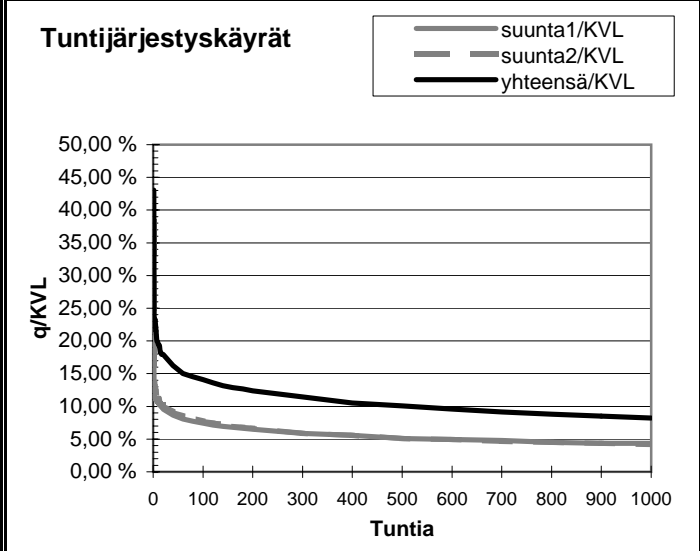
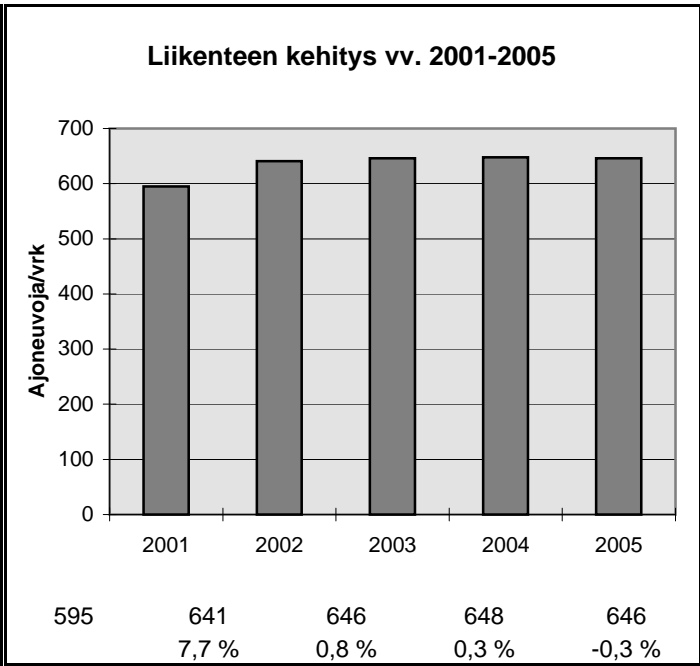

h	q	q/KVL	qras	qras/KVLras
1	278	43,0 %	31	41,5 %
30	110	17,0 %	12	16,1 %
100	91	14,1 %	11	14,7 %
150	84	13,0 %	10	13,4 %
300	74	11,5 %	9	12,0 %
1000	53	8,2 %	7	9,4 %
5000	19	2,9 %	2	2,7 %

Vuoden 2005 liikennemäärät:

KVL	2028	KVLras	251	Tieosa =	228	Suunta1 =	Kajaani
KAVL	1740	KAVLras	303	Etäisyys =	3116	Suunta2 =	Iisalmi
KKVL	2583	KKVLras	240	Kaistoja =	2		

Liikenteen koostumus:

	Ha	Ha+pk	Ha+av	La	Kaip	Kapp	Katp	Kevyet	Raskaat
Arkiliikenne	79,0 %	2,7 %	0,9 %	1,4 %	2,9 %	1,2 %	11,9 %	82,6 %	17,4 %
Koko vuosi	83,7 %	3,0 %	0,9 %	1,3 %	2,1 %	0,9 %	8,1 %	87,6 %	12,4 %

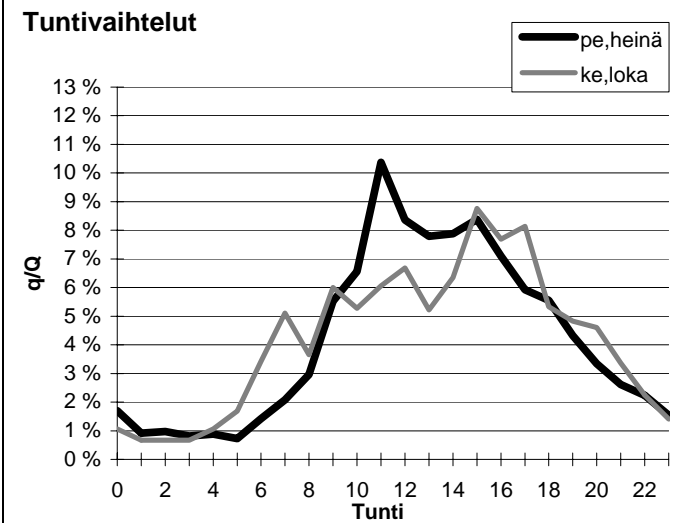
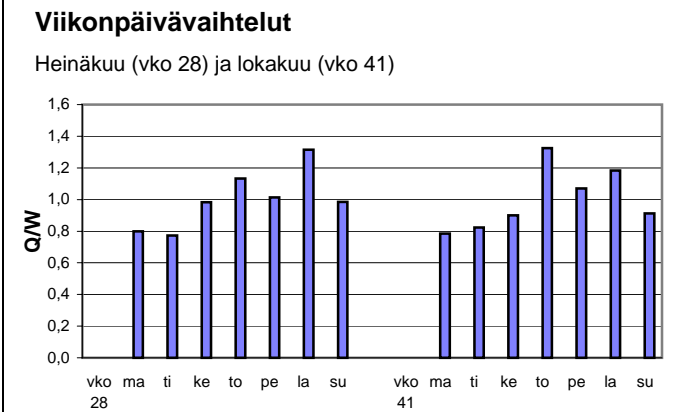
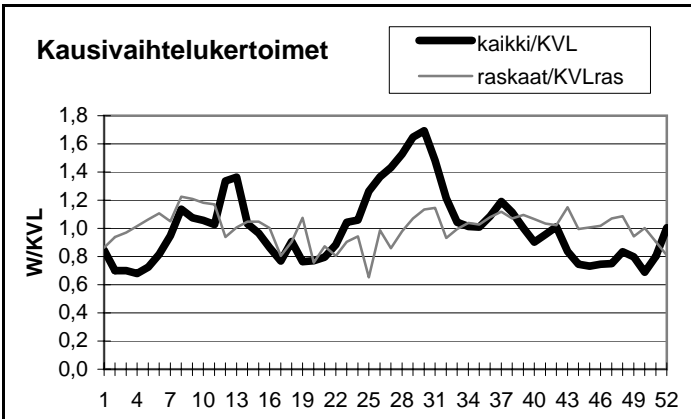

Yöliikenteen osuus (klo 22-07)

Heinäkuu	11,2 %	Lokakuu	12,9 %
----------	--------	---------	--------

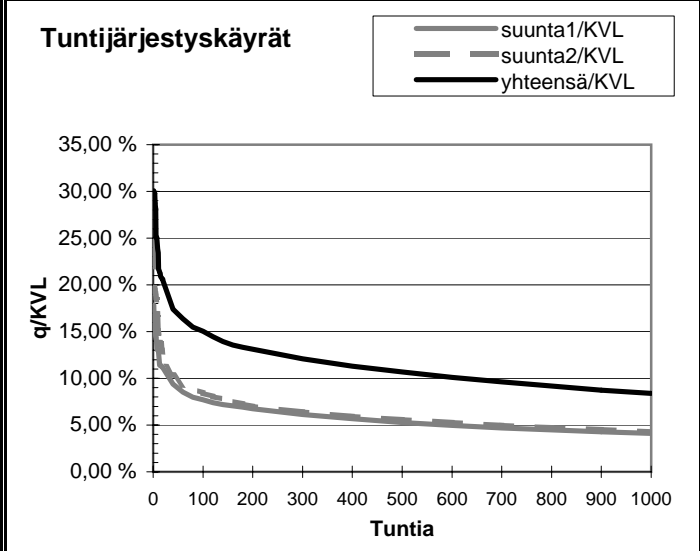
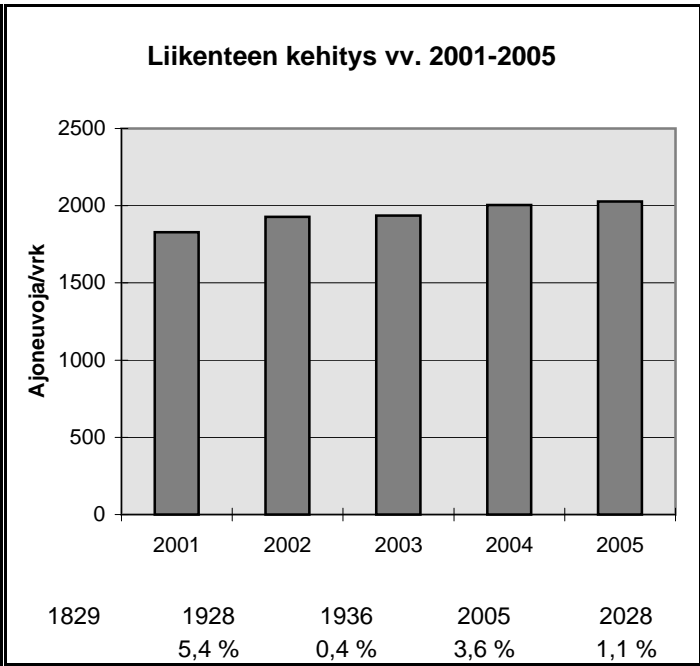

h	q	q/KVL	qras	qras/KVLras
1	610	30,1 %	39	15,5 %
30	373	18,4 %	27	10,7 %
100	305	15,0 %	23	9,2 %
150	280	13,8 %	23	9,2 %
300	245	12,1 %	21	8,4 %
1000	170	8,4 %	18	7,2 %
5000	59	2,9 %	9	3,6 %

Vuoden 2005 liikennemäärät:

KVL	4124	KVLras	440	Tieosa =	233	Suunta1 =	Kajaani
KAVL	3863	KAVLras	536	Etäisyys =	400	Suunta2 =	Iisalmi
KKVL	4951	KKVLras	419	Kaistoja =	2		

Liikenteen koostumus:

	Ha	Ha+pk	Ha+av	La	Kaip	Kapp	Katp	Kevyet	Raskaat
Arkiliikenne	82,8 %	2,7 %	0,6 %	1,5 %	2,5 %	0,8 %	9,0 %	86,1 %	13,9 %
Koko vuosi	85,8 %	3,0 %	0,6 %	1,3 %	1,9 %	0,7 %	6,7 %	89,3 %	10,7 %

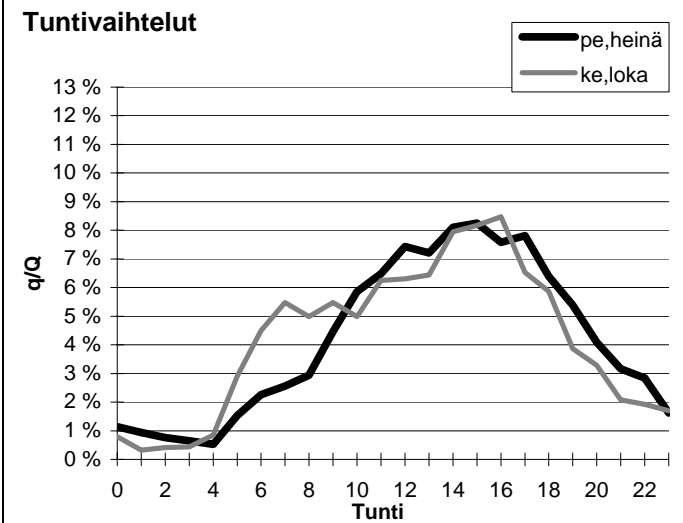
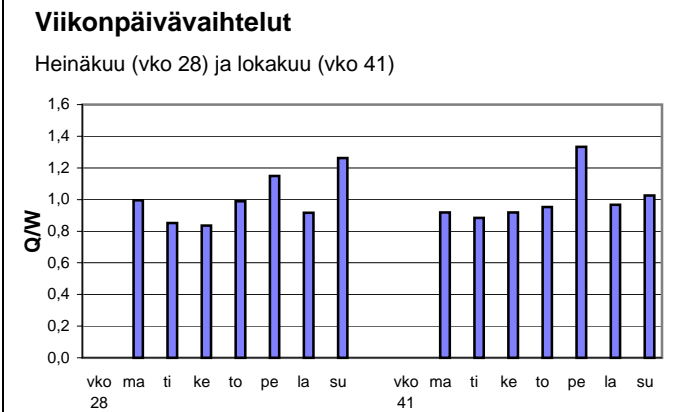
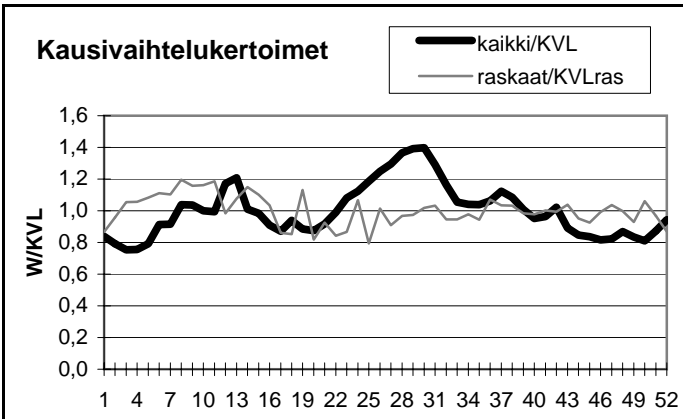

Yöliikenteen osuus (klo 22-07)

Heinäkuu	12,3 %	Lokakuu	13,8 %
----------	--------	---------	--------

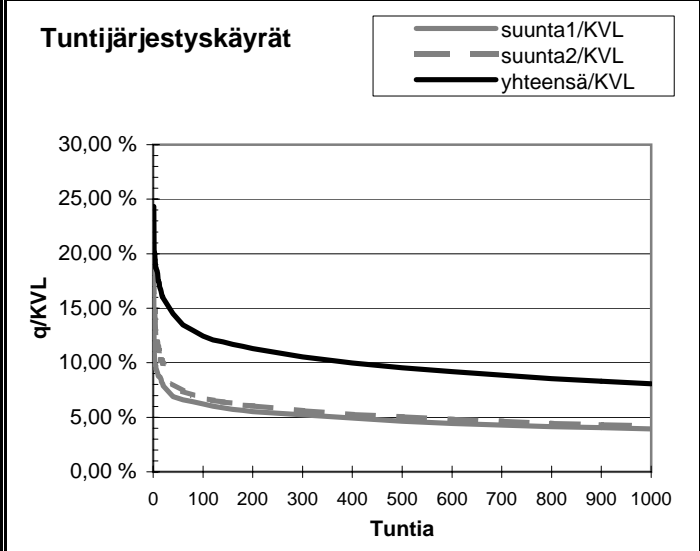
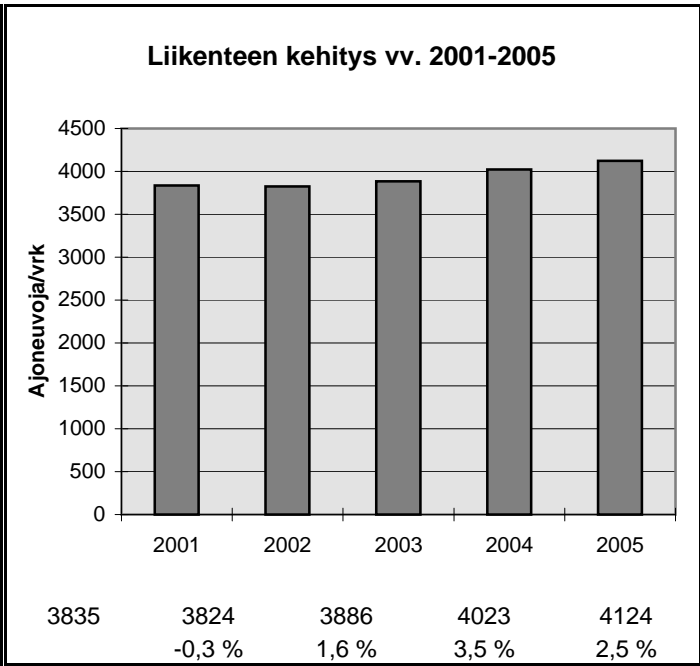

h	q	q/KVL	qras	qras/KVLras
1	1004	24,3 %	58	13,2 %
30	613	14,9 %	45	10,2 %
100	513	12,4 %	40	9,1 %
150	486	11,8 %	38	8,6 %
300	434	10,5 %	36	8,2 %
1000	333	8,1 %	31	7,0 %
5000	130	3,2 %	16	3,6 %

Vuoden 2005 liikennemäärät:

KVL	2729	KVLras	211	Tieosa =	435	Suunta1 =	Kajaani
KAVL	2774	KAVLras	260	Etäisyys =	450	Suunta2 =	Sotkamo
KKVL	2949	KKVLras	196	Kaistoja =	2		

Liikenteen koostumus:

	Ha	Ha+pk	Ha+av	La	Kaip	Kapp	Katp	Kevyet	Raskaat
Arkiliikenne	88,5 %	1,8 %	0,3 %	1,0 %	3,0 %	0,5 %	4,9 %	90,6 %	9,4 %
Koko vuosi	89,9 %	1,9 %	0,4 %	1,0 %	2,4 %	0,4 %	3,9 %	92,3 %	7,7 %

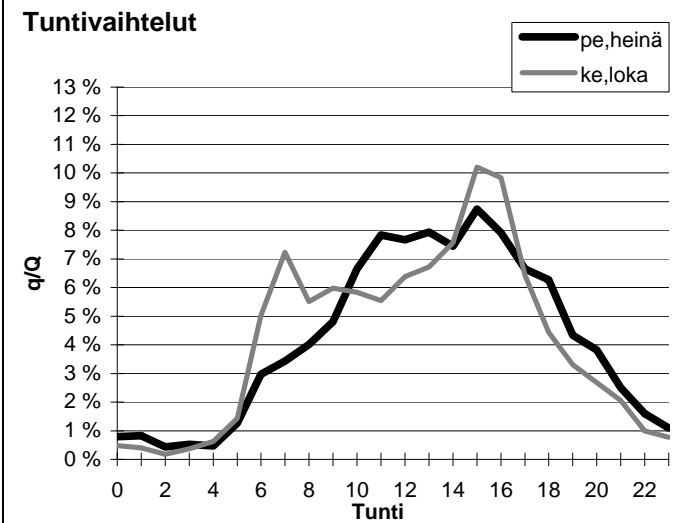
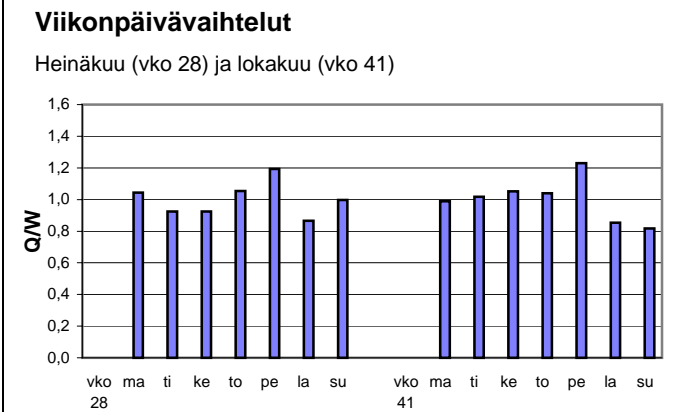
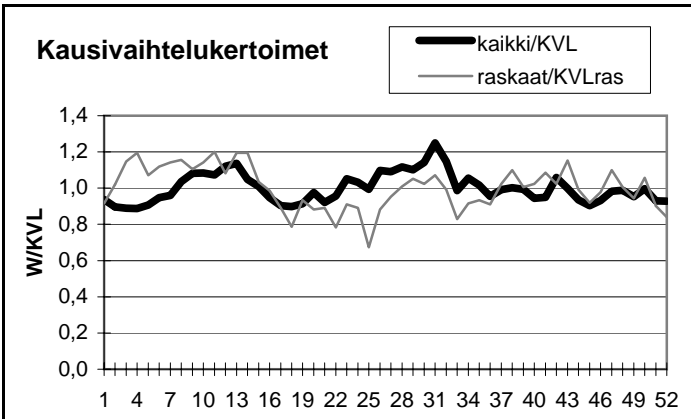

Yöliikenteen osuus (klo 22-07)

Heinäkuu	10,0 %	Lokakuu	10,3 %
----------	--------	---------	--------

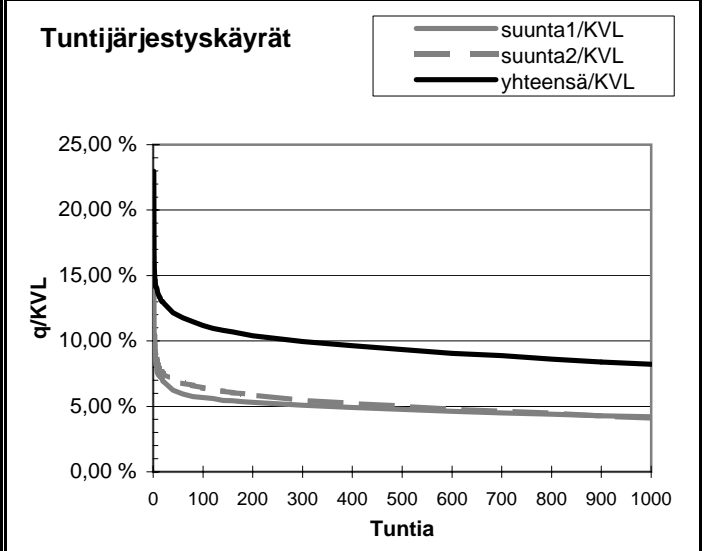
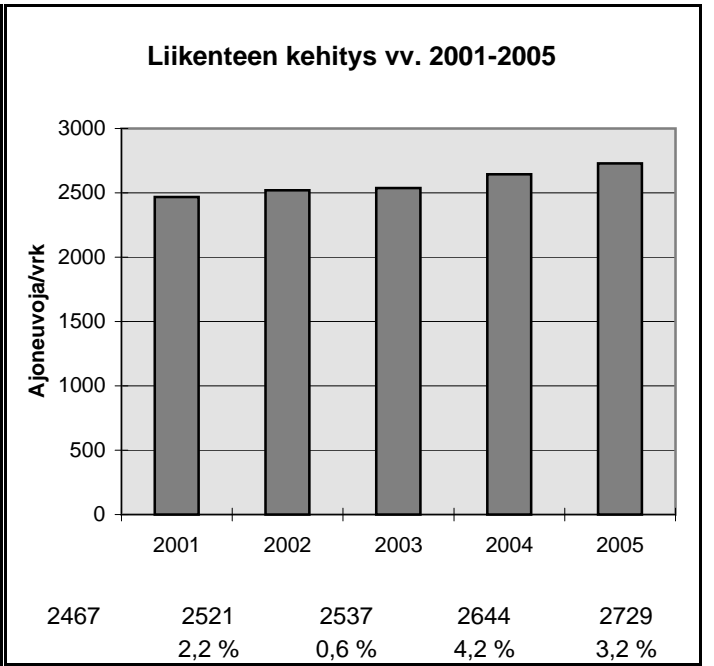

h	q	q/KVL	qras	qras/KVLras
1	627	23,0 %	46	21,8 %
30	344	12,6 %	28	13,3 %
100	305	11,2 %	25	11,9 %
150	293	10,7 %	24	11,4 %
300	272	10,0 %	21	10,0 %
1000	224	8,2 %	17	8,1 %
5000	80	2,9 %	6	2,8 %

Vuoden 2005 liikennemäärät:

KVL	1887	KVLras	210
KAVL	1718	KAVLras	267
KKVL	2397	KKVLras	206

Tieosa =	17	Suunta1 =	Kajaani
Etäisyys =	1660	Suunta2 =	Oulu
Kaistoja =	2		

Liikenteen koostumus:

	Ha	Ha+pk	Ha+av	La	Kaip	Kapp	Katp	Kevyet	Raskaat
Arkiliikenne	80,2 %	3,7 %	0,6 %	1,2 %	4,1 %	1,0 %	9,3 %	84,5 %	15,5 %
Koko vuosi	83,6 %	4,5 %	0,7 %	1,0 %	3,0 %	0,8 %	6,4 %	88,9 %	11,1 %

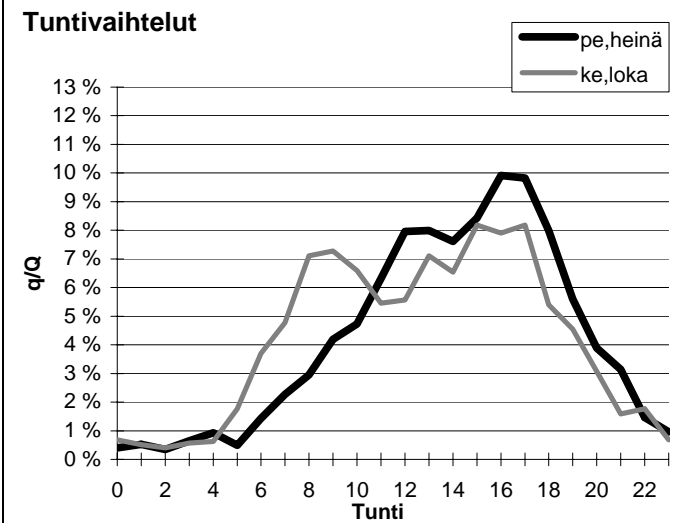
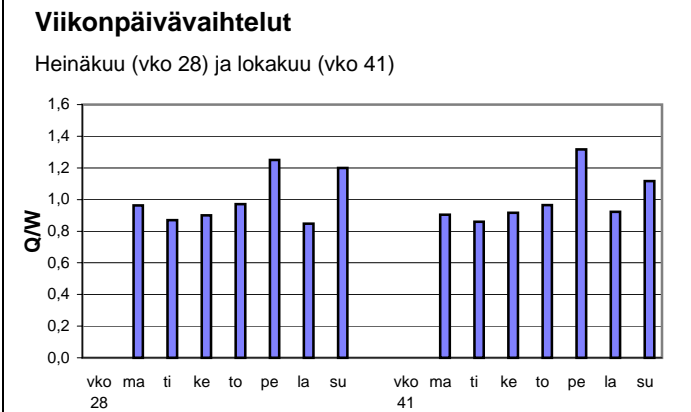
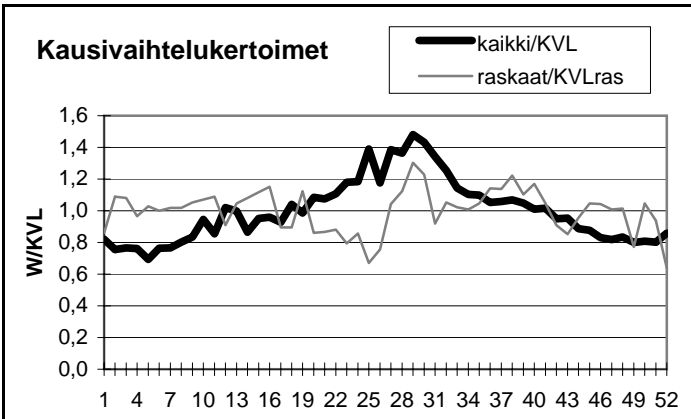

Yöliikenteen osuus (klo 22-07)

Heinäkuu	7,2 %	Lokakuu	10,7 %
----------	-------	---------	--------

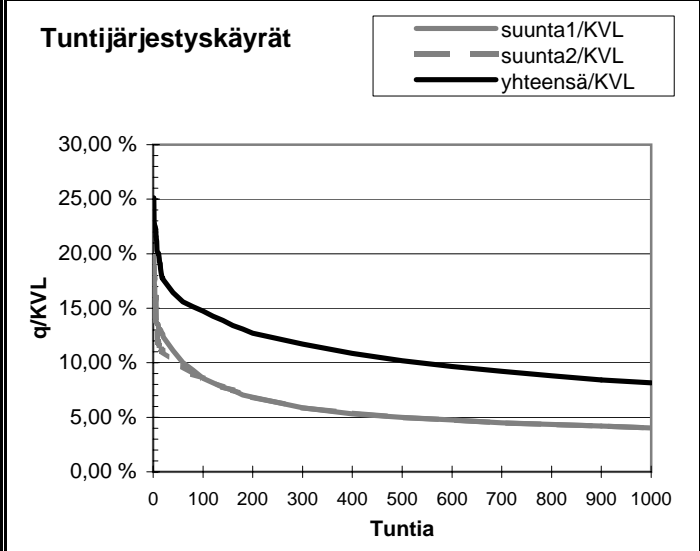
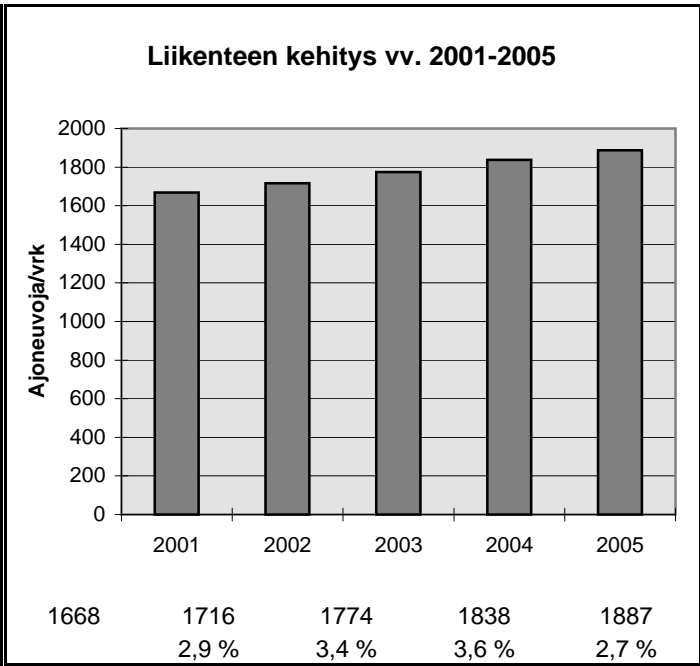

h	q	q/KVL	qras	qras/KVLras
1	474	25,1 %	34	16,2 %
30	320	17,0 %	26	12,4 %
100	278	14,7 %	23	10,9 %
150	258	13,7 %	22	10,5 %
300	221	11,7 %	20	9,5 %
1000	154	8,2 %	16	7,6 %
5000	55	2,9 %	7	3,3 %

Vuoden 2005 liikennemäärät:

KVL	680	KVLras	91	Tieosa =	18	Suunta1 =	Venäjä
KAVL	691	KAVLras	108	Etäisyys =	522	Suunta2 =	Kajaani
KKVL	702	KKVLras	88	Kaistoja =	2		

Liikenteen koostumus:

	Ha	Ha+pk	Ha+av	La	Kaip	Kapp	Katp	Kevyet	Raskaat
Arkiliikenne	83,1 %	1,1 %	0,1 %	0,4 %	1,5 %	1,6 %	12,0 %	84,4 %	15,6 %
Koko vuosi	85,4 %	1,0 %	0,1 %	0,5 %	1,3 %	1,4 %	10,3 %	86,6 %	13,4 %

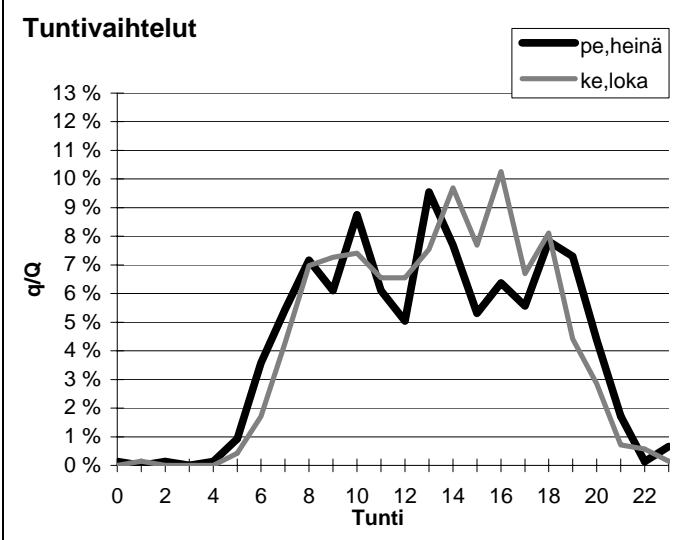
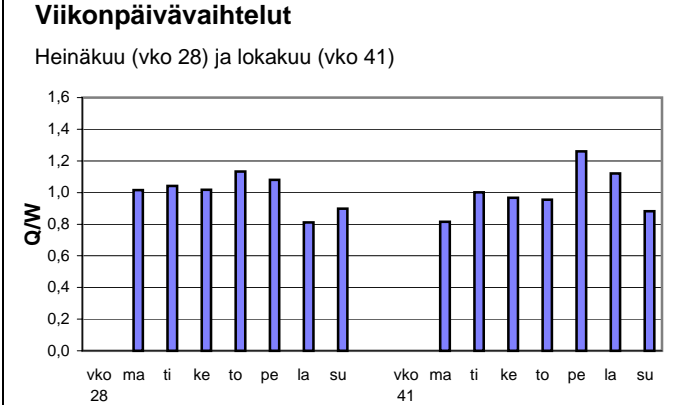
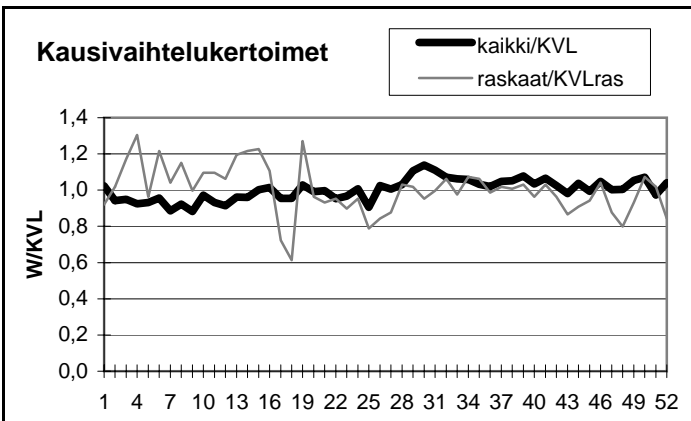

Yöliikenteen osuus (klo 22-07)

Heinäkuu	5,7 %	Lokakuu	3,0 %
----------	-------	---------	-------

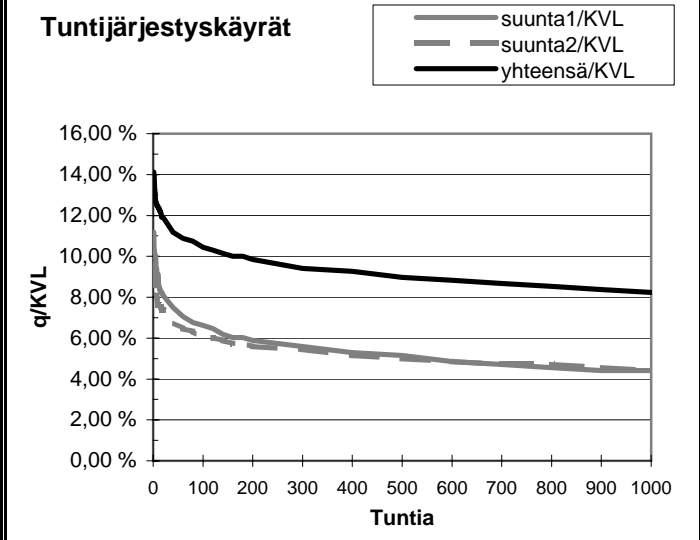
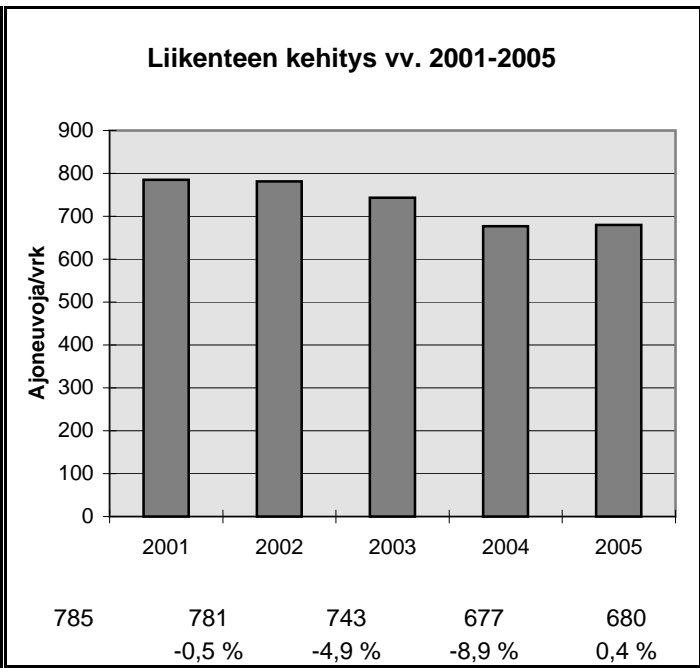

h	q	q/KVL	qras	qras/KVLras
1	96	14,1 %	19	20,8 %
30	79	11,6 %	15	16,4 %
100	71	10,4 %	13	14,2 %
150	69	10,1 %	12	13,1 %
300	64	9,4 %	11	12,1 %
1000	56	8,2 %	8	8,8 %
5000	21	3,1 %	2	2,2 %

Vuoden 2005 liikennemäärät:

KVL	2017	KVLras	208	Tieosa =	45	Suunta1 =	Kajaani
KAVL	2013	KAVLras	257	Etäisyys =	1816	Suunta2 =	Pyhäntä
KKVL	2345	KKVLras	186	Kaistoja =	2		

Liikenteen koostumus:

	Ha	Ha+pk	Ha+av	La	Kaip	Kapp	Katp	Kevyet	Raskaat
Arkiliikenne	84,0 %	2,7 %	0,5 %	1,7 %	2,7 %	0,6 %	7,9 %	87,2 %	12,8 %
Koko vuosi	86,1 %	2,9 %	0,6 %	1,5 %	2,1 %	0,5 %	6,2 %	89,7 %	10,3 %

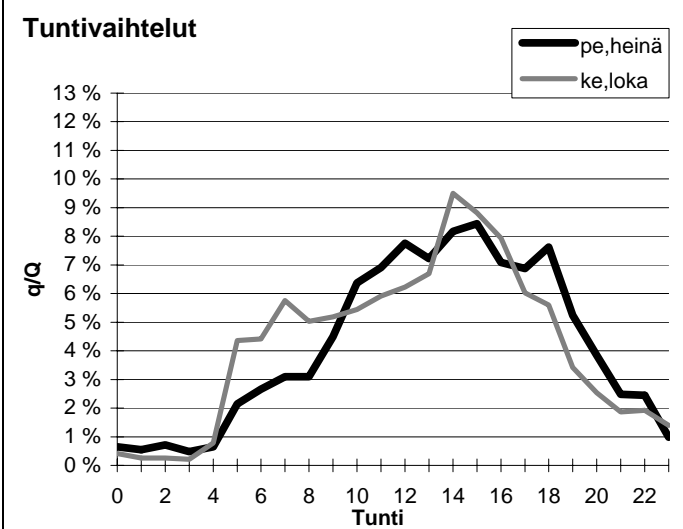
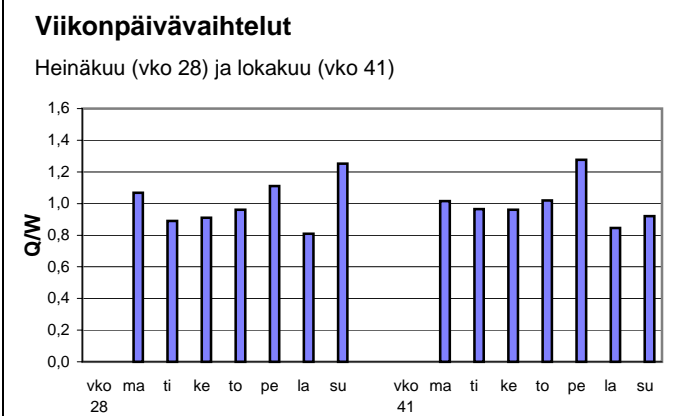
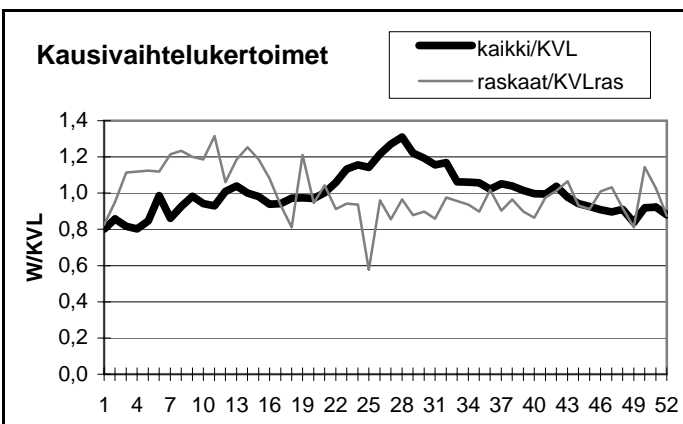

Yöliikenteen osuus (klo 22-07)

Heinäkuu	11,3 %	Lokakuu	14,0 %
----------	--------	---------	--------

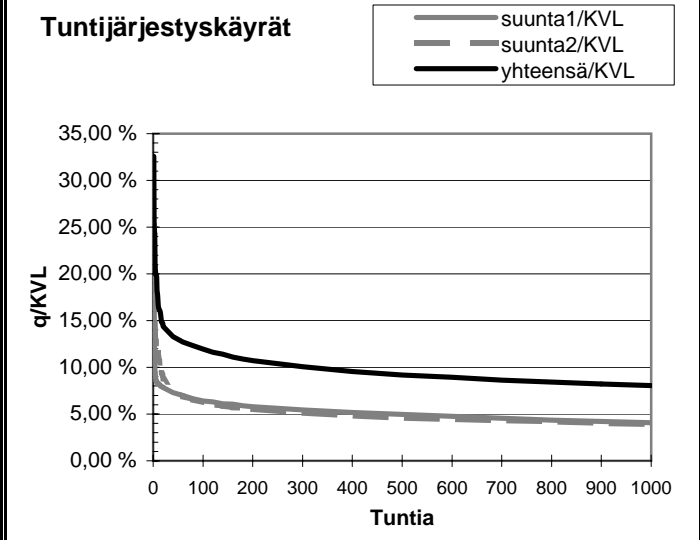
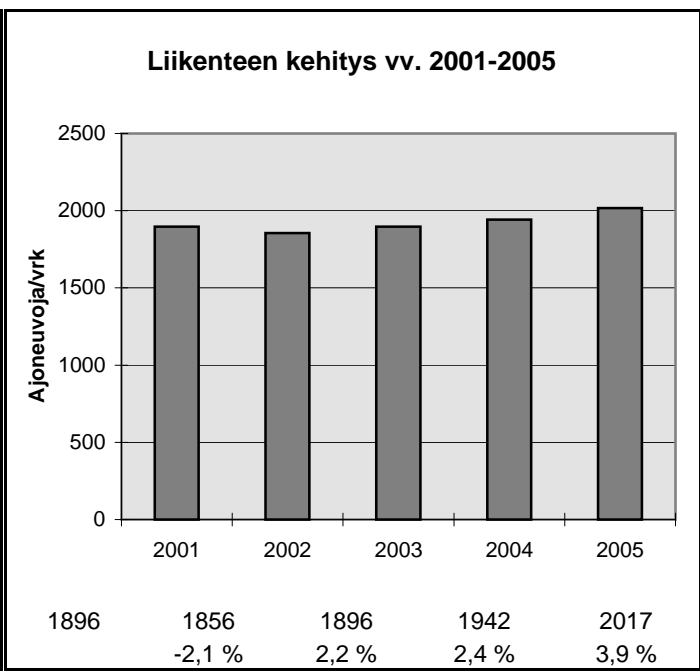

h	q	q/KVL	qras	qras/KVLras
1	657	32,6 %	35	16,8 %
30	275	13,6 %	27	13,0 %
100	241	11,9 %	24	11,5 %
150	228	11,3 %	23	11,0 %
300	203	10,1 %	21	10,1 %
1000	162	8,0 %	17	8,2 %
5000	69	3,4 %	6	2,9 %

Vuoden 2005 liikennemäärät:

KVL	437	KVLras	28	Tieosa =	116	Suunta1 =	Pudasjärvi
KAVL	367	KAVLras	32	Etäisyys =	1860	Suunta2 =	Kajaani
KKVL	703	KKVLras	38	Kaistoja =	2		

Liikenteen koostumus:

	Ha	Ha+pk	Ha+av	La	Kaip	Kapp	Katp	Kevyet	Raskaat
Arkiliikenne	85,7 %	4,1 %	1,5 %	1,6 %	2,8 %	0,8 %	3,5 %	91,3 %	8,7 %
Koko vuosi	88,0 %	4,3 %	1,4 %	1,4 %	2,1 %	0,6 %	2,2 %	93,7 %	6,3 %

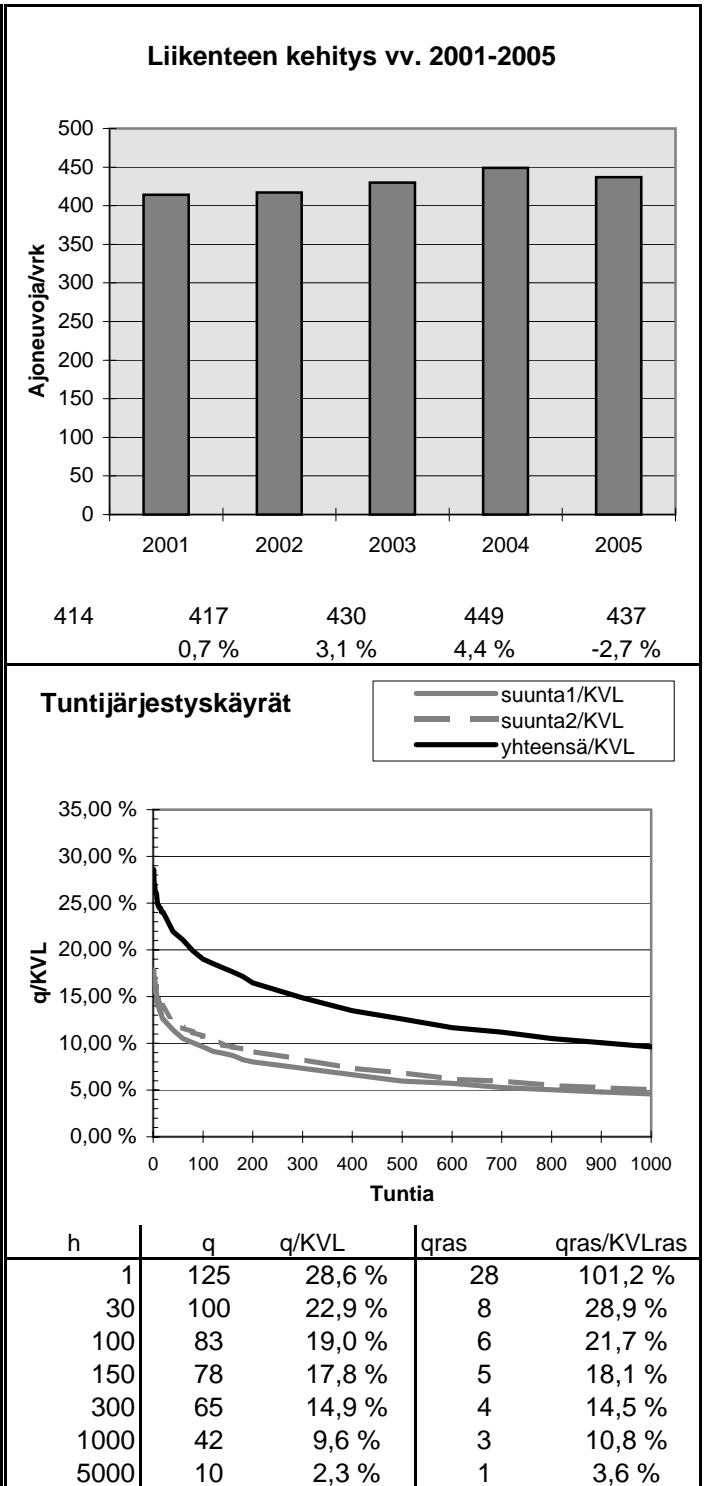
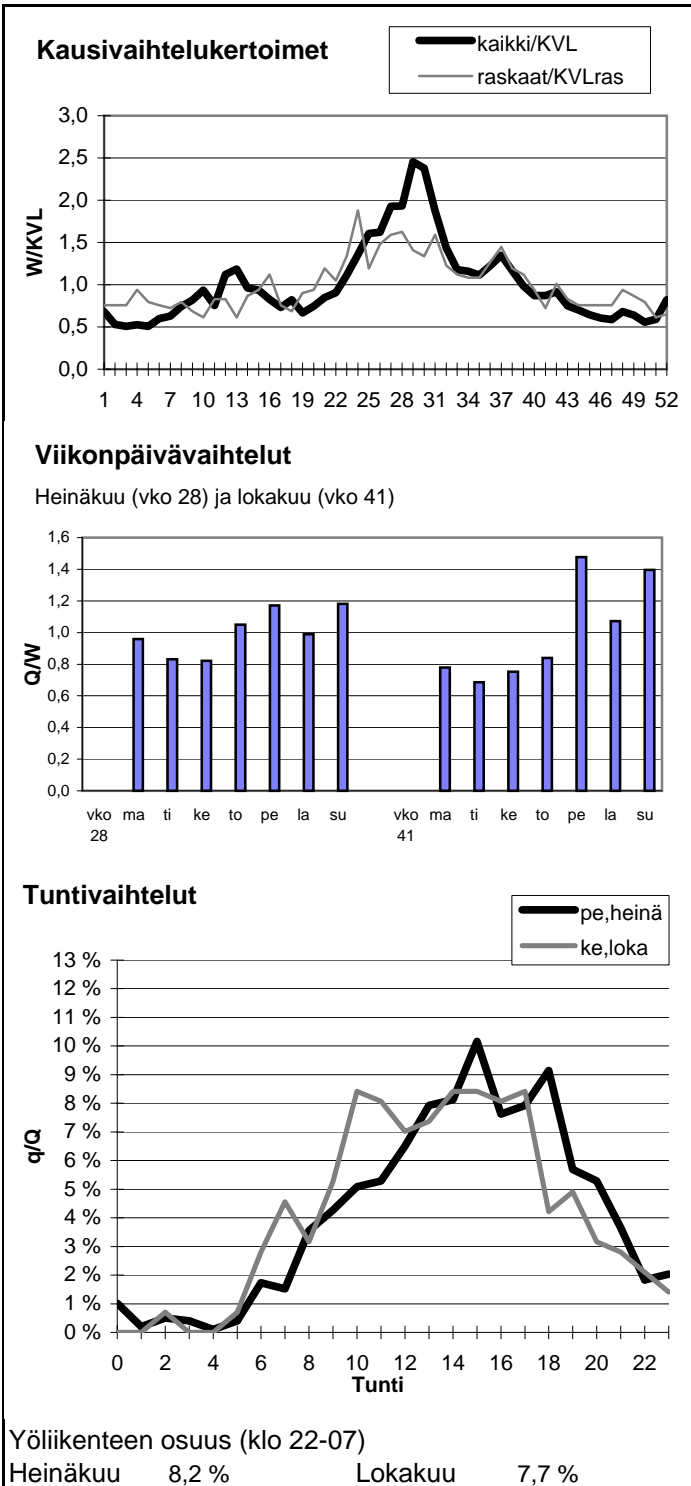

Vuoden 2005 liikennemäärät:

KVL	739	KVLRas	56	Tieosa =	337	Suunta1 =	Kuusamo
KAVL	597	KAVLRas	65	Etäisyys =	4546	Suunta2 =	Kajaani
KKVL	1025	KKVLRas	64	Kaistoja =	2		

Liikenteen koostumus:

	Ha	Ha+pk	Ha+av	La	Kaip	Kapp	Katp	Kevyet	Raskaat
Arkiliikenne	82,5 %	4,4 %	2,3 %	1,9 %	2,8 %	0,7 %	5,4 %	89,1 %	10,9 %
Koko vuosi	86,1 %	4,3 %	2,0 %	1,6 %	2,2 %	0,5 %	3,4 %	92,4 %	7,6 %

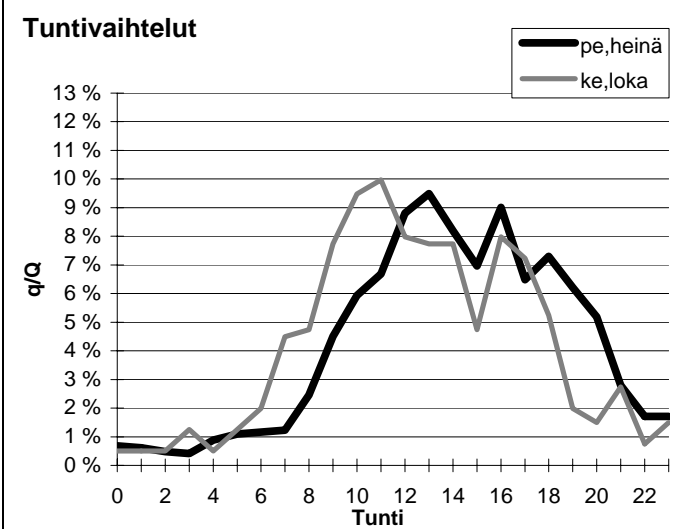
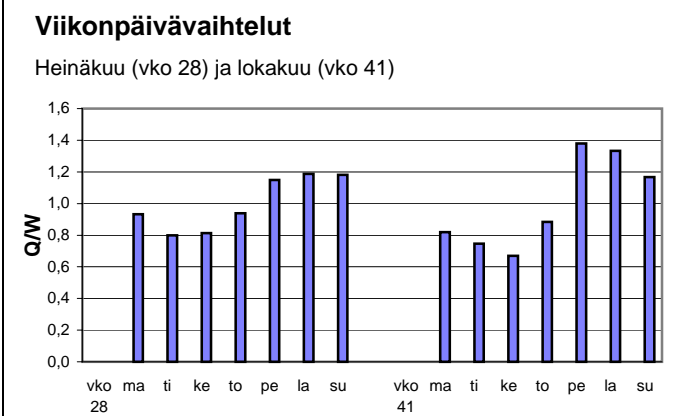
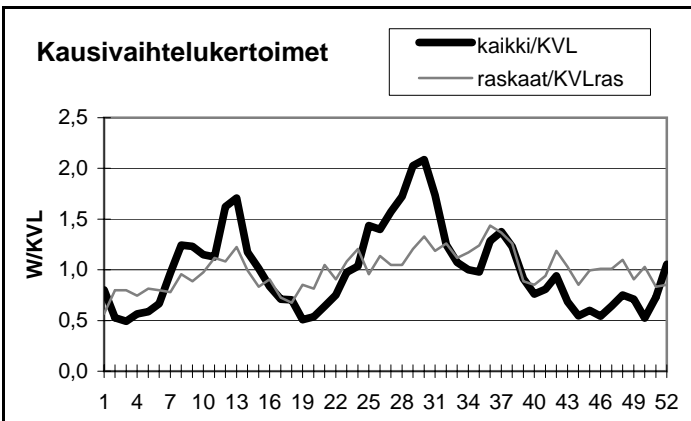

Yöliikenteen osuus (klo 22-07)

Heinäkuu	8,7 %	Lokakuu	8,7 %
----------	-------	---------	-------

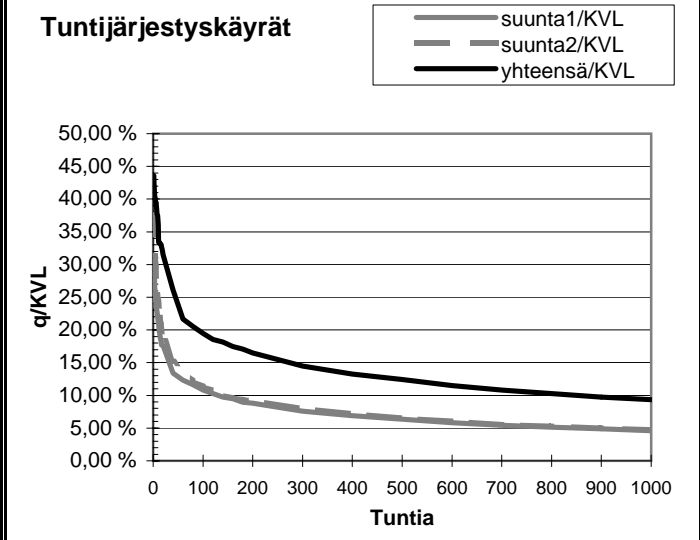
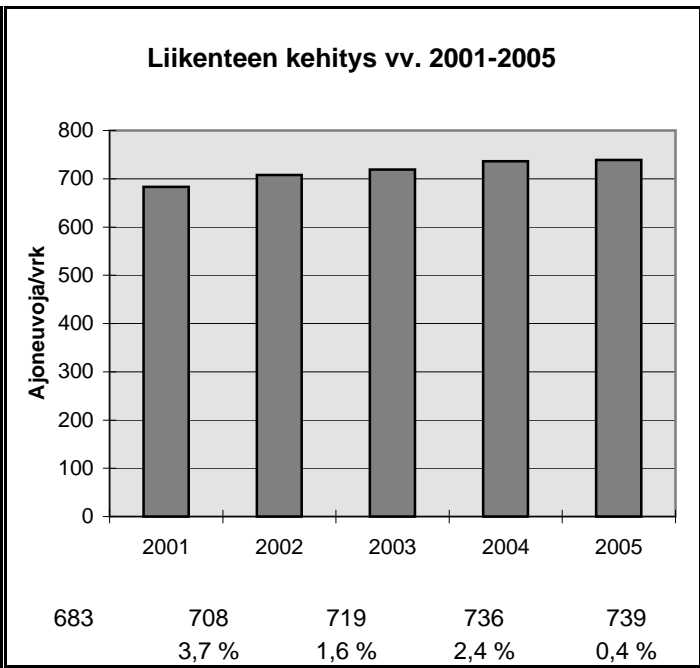

h	q	q/KVL	qras	qras/KVLRas
1	322	43,6 %	21	37,2 %
30	210	28,4 %	10	17,7 %
100	144	19,5 %	9	16,0 %
150	132	17,9 %	8	14,2 %
300	107	14,5 %	7	12,4 %
1000	69	9,3 %	5	8,9 %
5000	16	2,2 %	2	3,5 %

Vuoden 2005 liikennemäärät:

KVL	3382	KVLras	260	Tieosa =	30	Suunta1 =	Kajaani
KAVL	3363	KAVLras	331	Etäisyys =	5881	Suunta2 =	Oulu
KKVL	4136	KKVLras	269	Kaistoja =	2		

Liikenteen koostumus:

	Ha	Ha+pk	Ha+av	La	Kaip	Kapp	Katp	Kevyet	Raskaat
Arkiliikenne	86,5 %	2,9 %	0,7 %	1,2 %	3,0 %	0,7 %	5,0 %	90,2 %	9,8 %
Koko vuosi	88,3 %	3,3 %	0,7 %	1,0 %	2,3 %	0,6 %	3,8 %	92,3 %	7,7 %

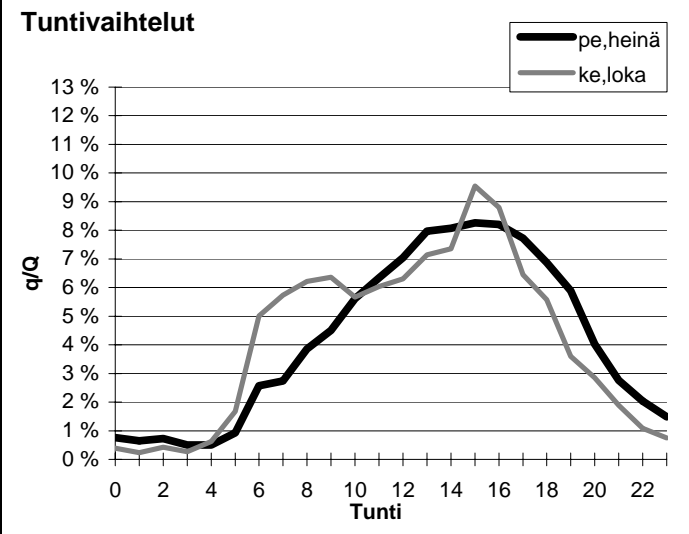
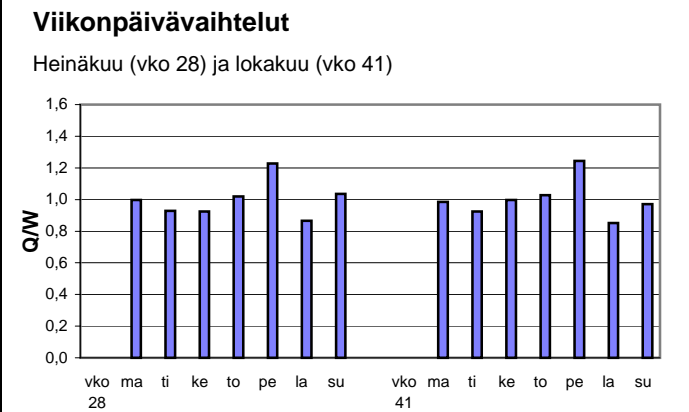
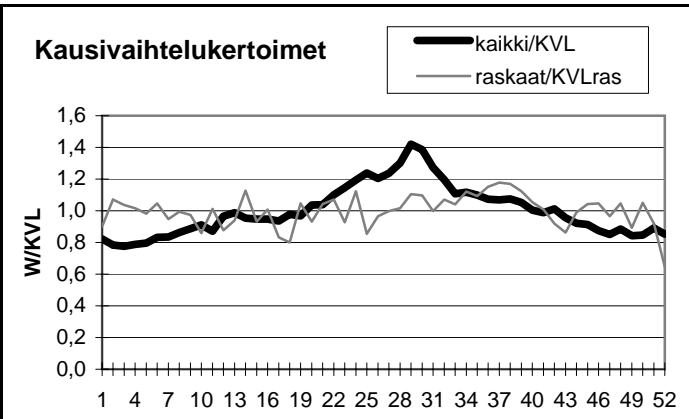

Yöliikenteen osuus (klo 22-07)

Heinäkuu	10,2 %	Lokakuu	10,5 %
----------	--------	---------	--------

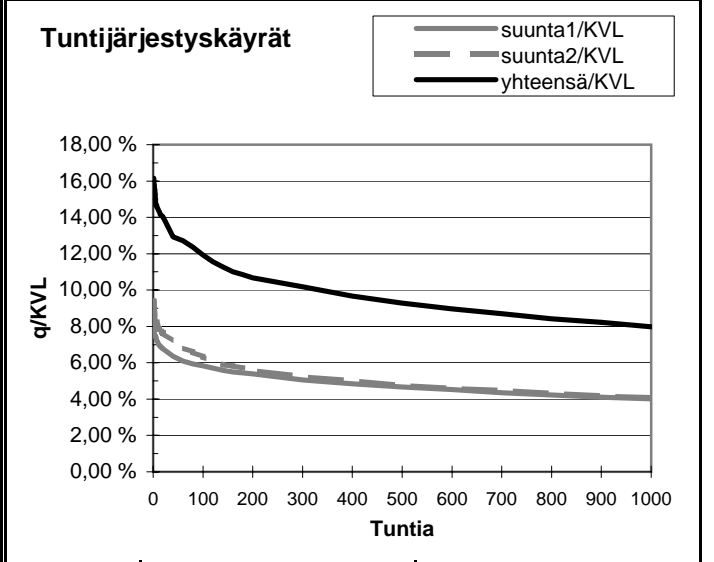
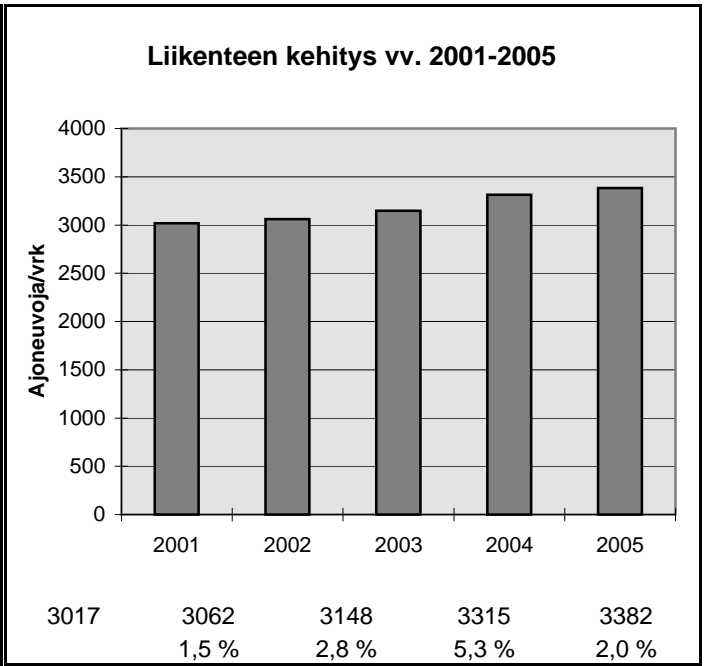

h	q	q/KVL	qras	qras/KVLras
1	546	16,1 %	42	16,2 %
30	449	13,3 %	33	12,7 %
100	403	11,9 %	29	11,2 %
150	377	11,1 %	28	10,8 %
300	344	10,2 %	26	10,0 %
1000	270	8,0 %	21	8,1 %
5000	103	3,0 %	7	2,7 %

Vuoden 2005 liikennemäärät:

KVL	3194	KVLras	401	Tieosa =	435	Suunta1 =	Rovaniemi
KAVL	2902	KAVLras	485	Etäisyys =	716	Suunta2 =	Kemi
KKVL	3714	KKVLras	420	Kaistoja =	2		

Liikenteen koostumus:

	Ha	Ha+pk	Ha+av	La	Kaip	Kapp	Katp	Kevyet	Raskaat
Arkiliikenne	79,3 %	3,0 %	0,9 %	0,9 %	3,4 %	1,3 %	11,0 %	83,3 %	16,7 %
Koko vuosi	82,9 %	3,6 %	1,0 %	1,0 %	2,7 %	1,0 %	7,8 %	87,4 %	12,6 %

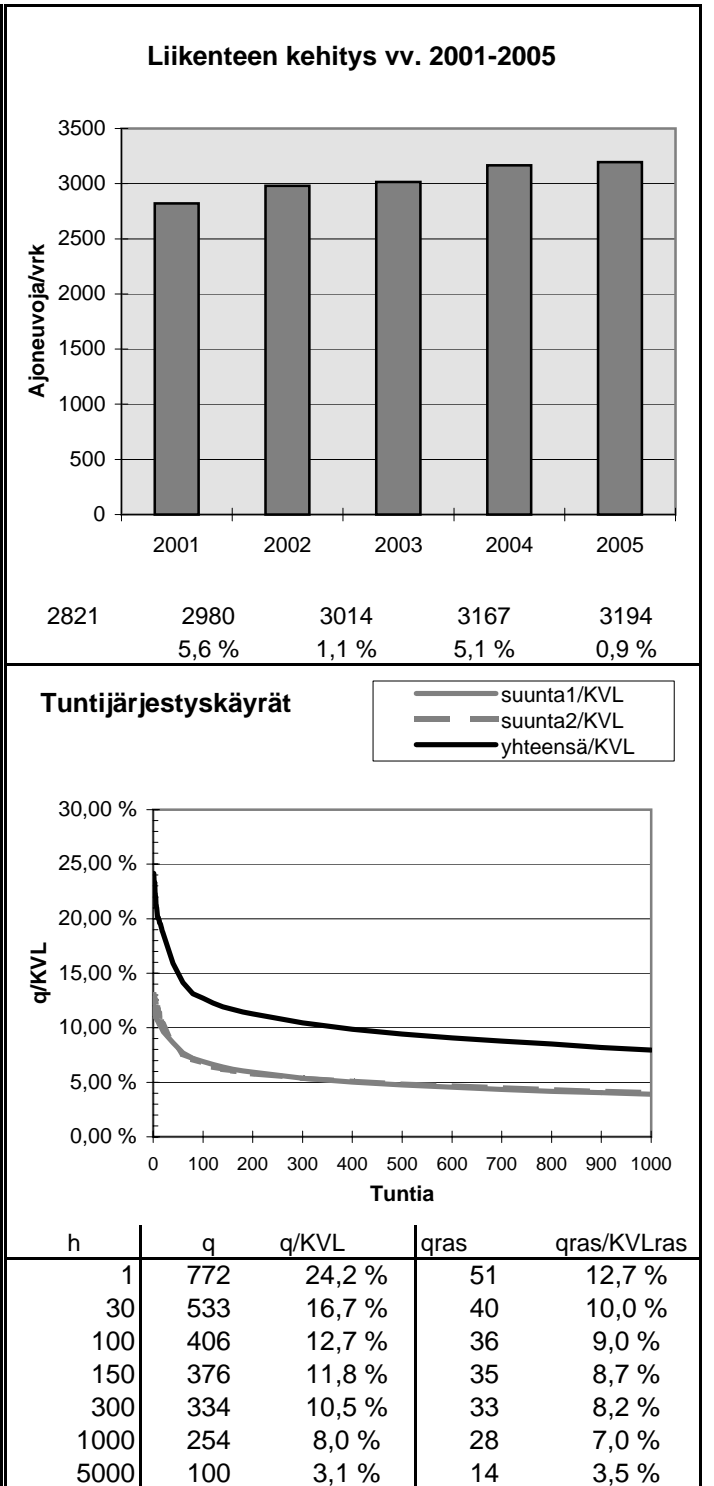
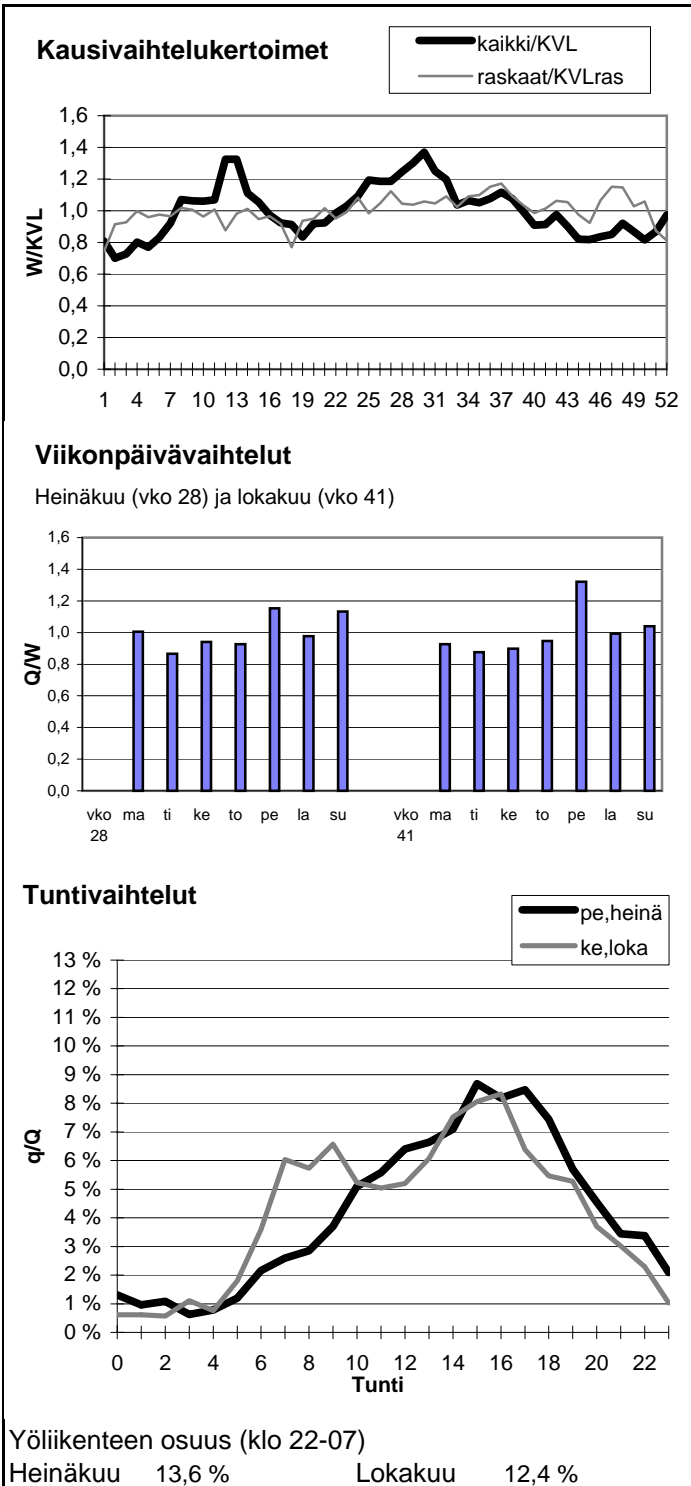

Vuoden 2005 liikennemäärät:

KVL	1352	KVLras	142	Tieosa =	550	Suunta1 =	Inari
KAVL	1392	KAVLras	162	Etäisyys =	4680	Suunta2 =	Sodankylä
KKVL	1811	KKVLras	171	Kaistoja =	2		

Liikenteen koostumus:

	Ha	Ha+pk	Ha+av	La	Kaip	Kapp	Katp	Kevyet	Raskaat
Arkiliikenne	82,5 %	3,9 %	1,9 %	2,8 %	3,7 %	1,1 %	4,0 %	88,3 %	11,7 %
Koko vuosi	83,4 %	4,1 %	2,0 %	2,9 %	3,3 %	1,0 %	3,2 %	89,5 %	10,5 %

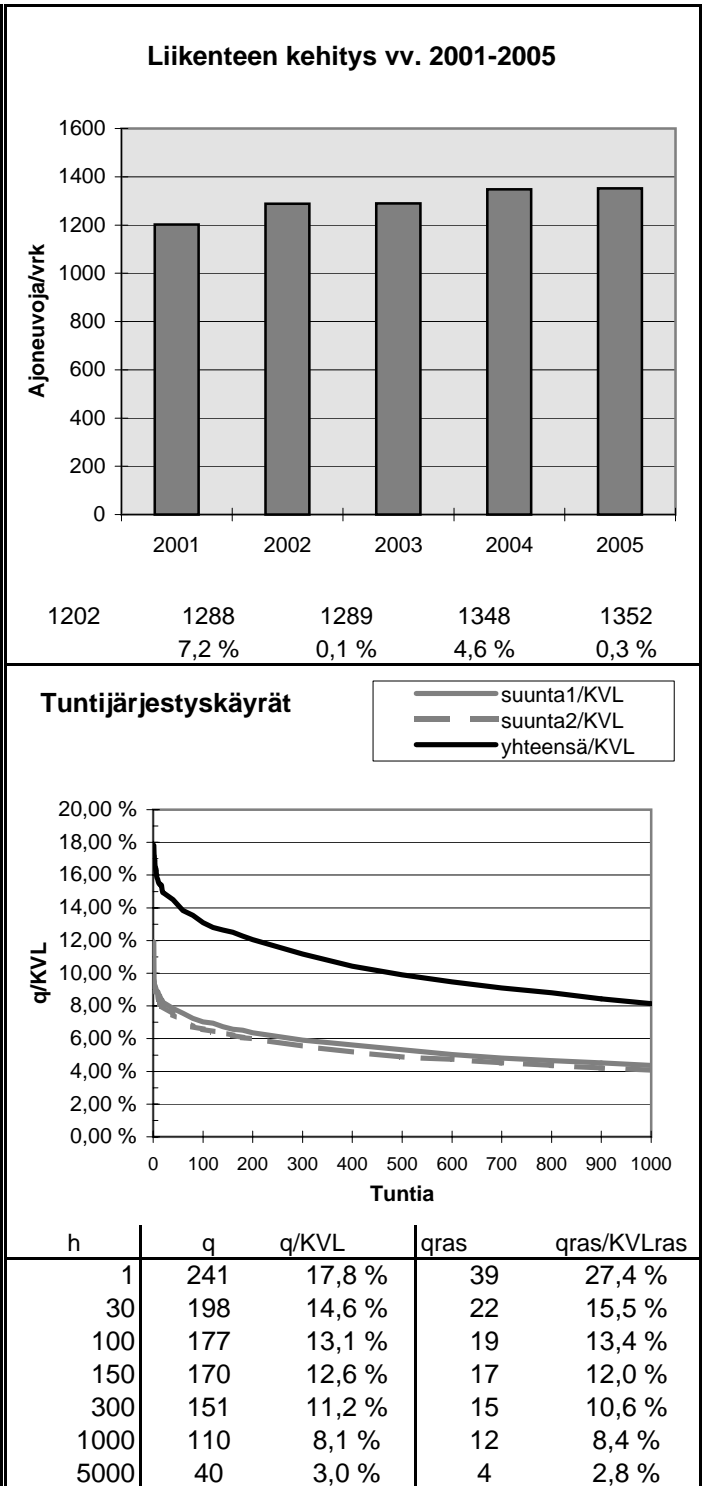
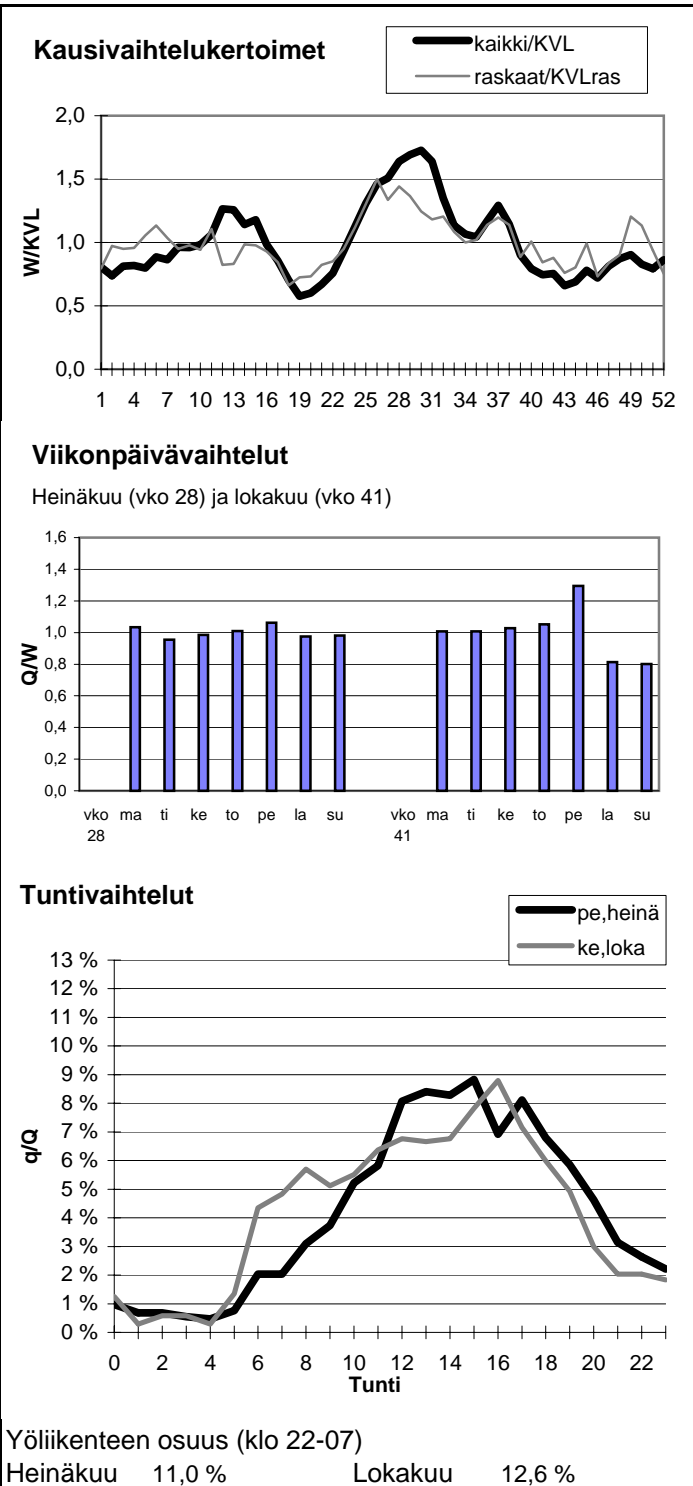

Vuoden 2005 liikennemäärät:

KVL	1060	KVLras	92	Tieosa =	405	Suunta1 =	Pelkosenniemi
KAVL	1052	KAVLras	113	Etäisyys =	5100	Suunta2 =	i Kemijärvi
KKVL	1252	KKVLras	77	Kaistoja =	2		

Liikenteen koostumus:

	Ha	Ha+pk	Ha+av	La	Kaip	Kapp	Katp	Kevyet	Raskaat
Arkiliikenne	84,3 %	3,8 %	1,0 %	1,7 %	2,5 %	0,3 %	6,3 %	89,2 %	10,8 %
Koko vuosi	86,3 %	4,0 %	1,0 %	1,6 %	2,1 %	0,3 %	4,8 %	91,3 %	8,7 %

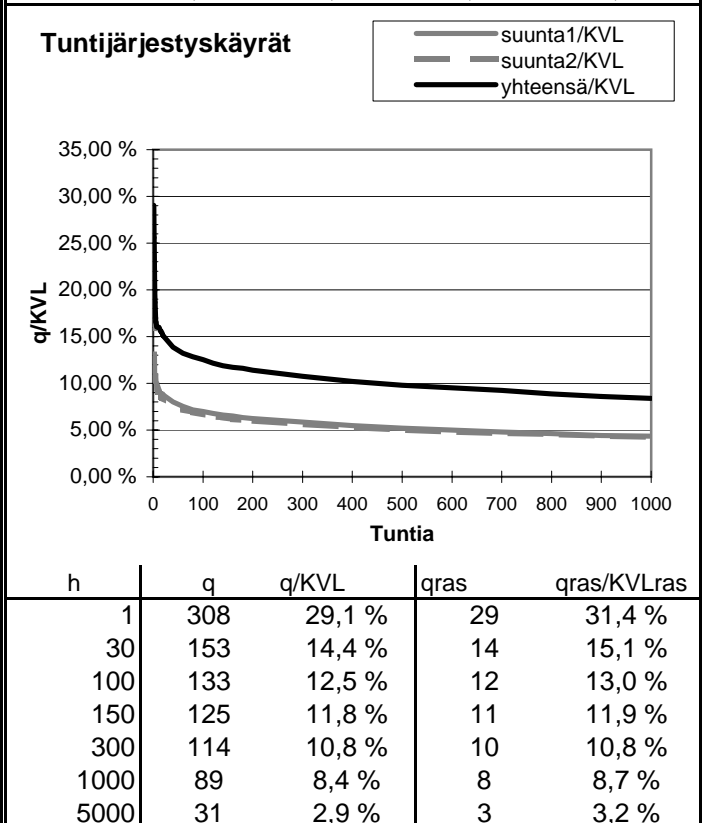
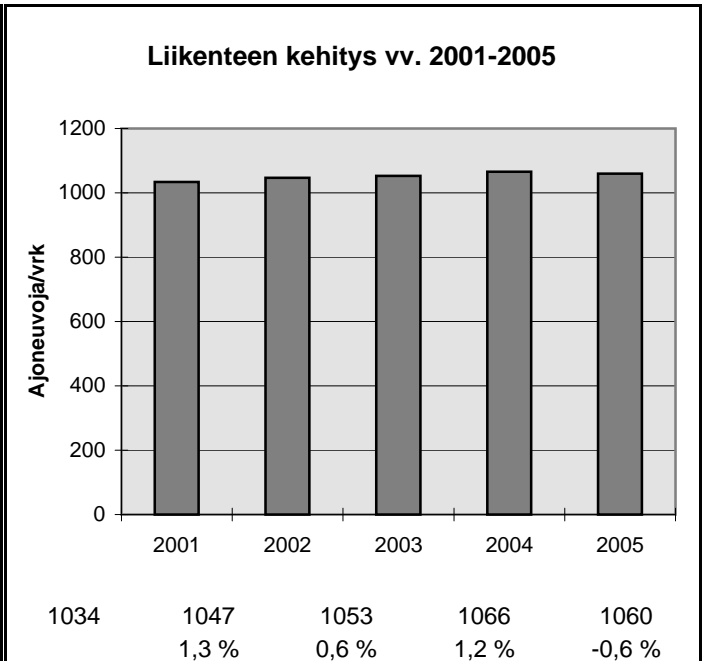
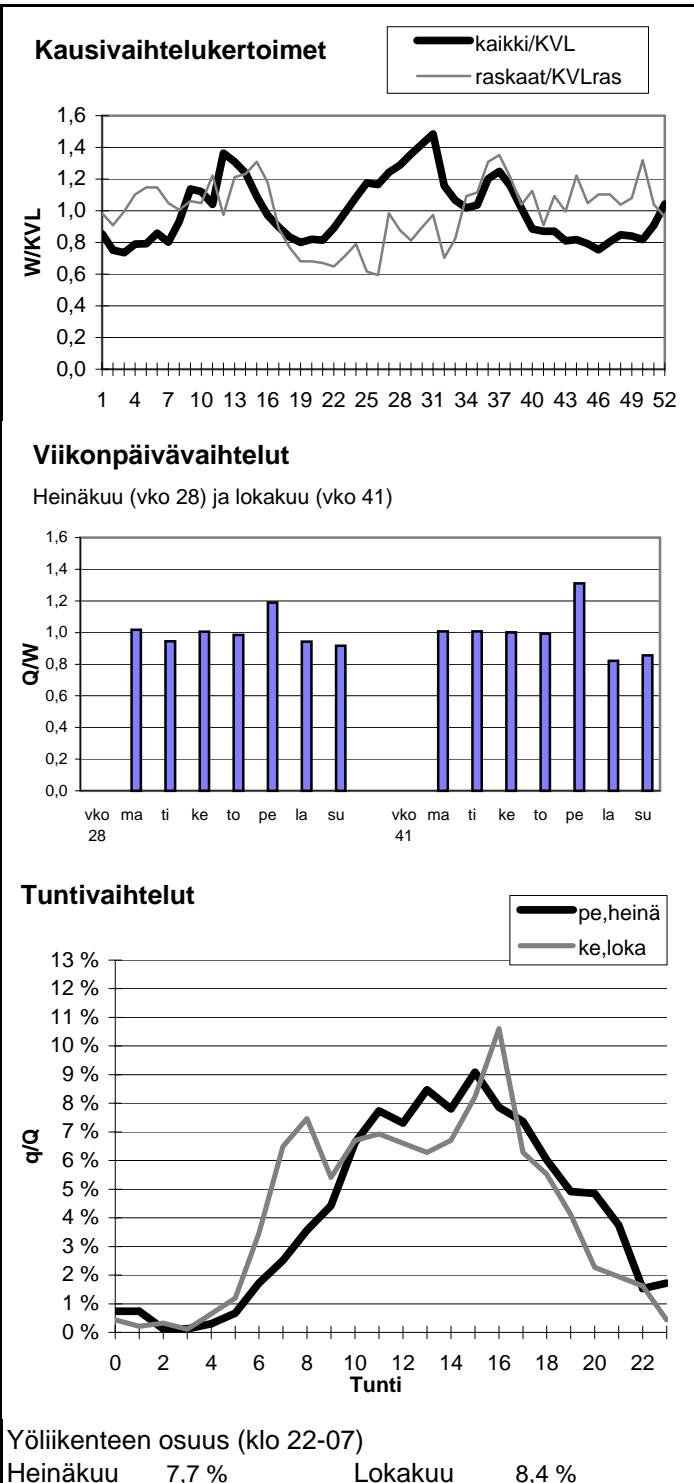

Vuoden 2005 liikennemäärät:

KVL	2840	KVLRas	191
KAVL	3049	KAVLRas	252
KKVL	3134	KKVLRas	222

Tieosa = 2	Suunta1 = Tornio
Etäisyys = 1419	Suunta2 = Kemi
Kaistoja = 2	

Liikenteen koostumus:

	Ha	Ha+pk	Ha+av	La	Kaip	Kapp	Katp	Kevyet	Raskaat
Arkiliikenne	89,0 %	2,5 %	0,3 %	1,8 %	3,3 %	0,5 %	2,7 %	91,7 %	8,3 %
Koko vuosi	90,4 %	2,6 %	0,3 %	1,5 %	2,7 %	0,4 %	2,1 %	93,3 %	6,7 %

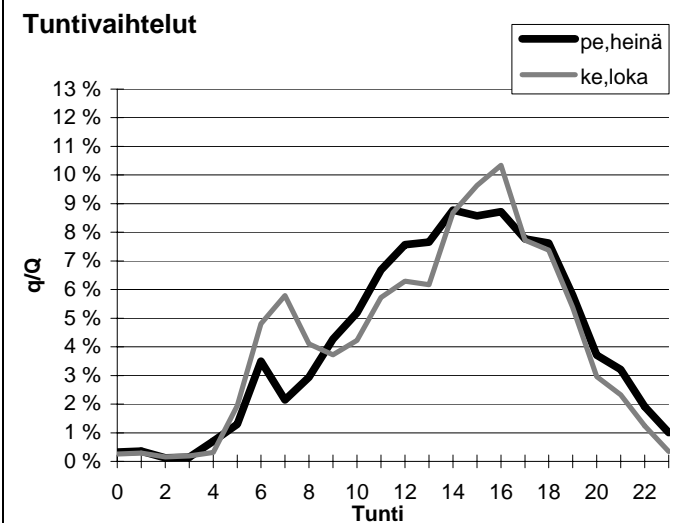
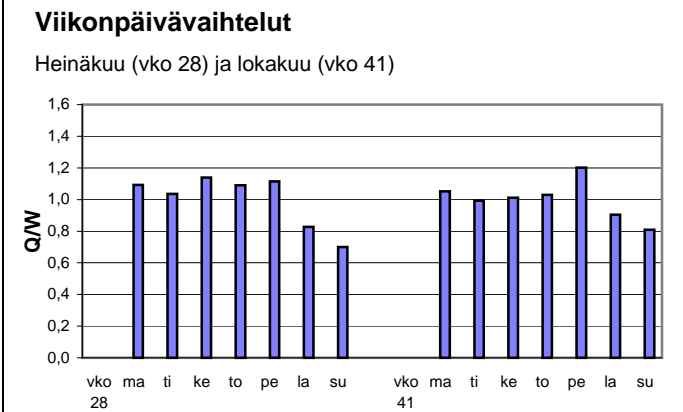
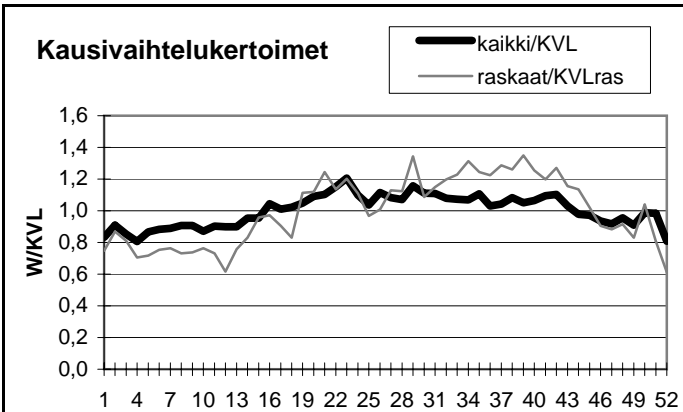

Yöliikenteen osuus (klo 22-07)

Heinäkuu	9,4 %	Lokakuu	9,5 %
----------	-------	---------	-------

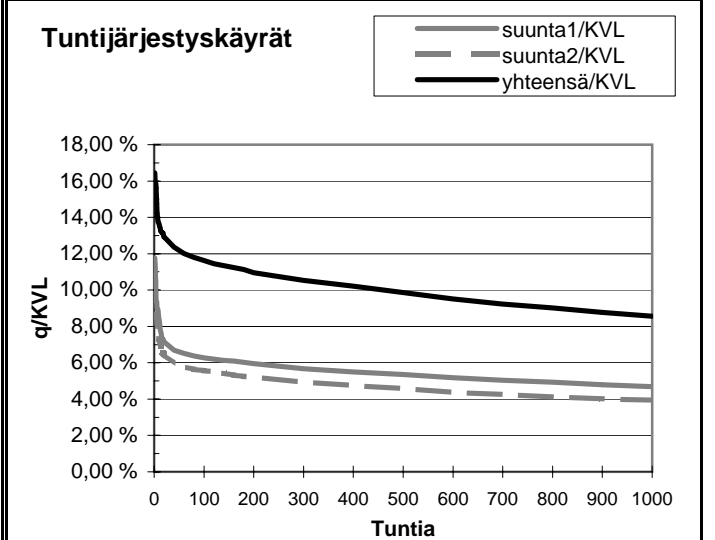
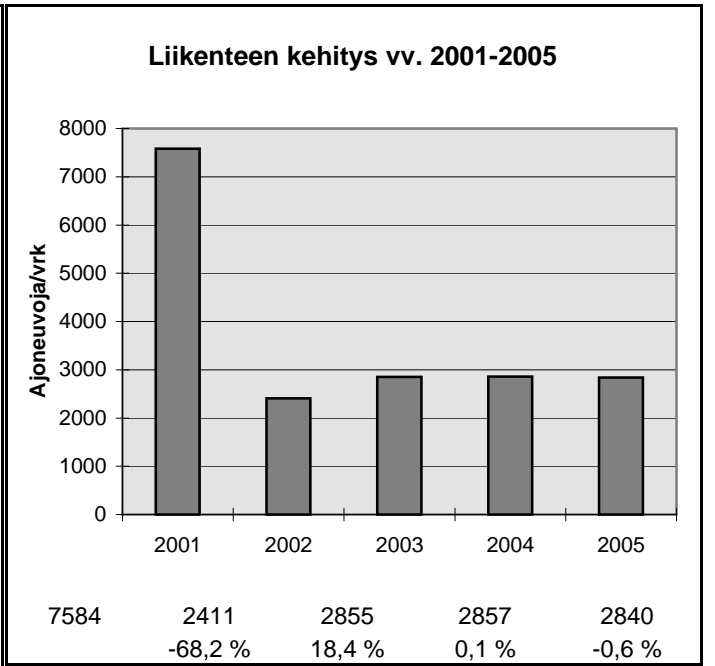

h	q	q/KVL	qras	qras/KVLRas
1	467	16,4 %	45	23,5 %
30	360	12,7 %	35	18,3 %
100	330	11,6 %	30	15,7 %
150	320	11,3 %	29	15,2 %
300	299	10,5 %	26	13,6 %
1000	243	8,6 %	20	10,5 %
5000	86	3,0 %	3	1,6 %

Vuoden 2005 liikennemäärät:

KVL	1204	KVLras	117	Tieosa =	4	Suunta1 =	Kemijärvi
KAVL	1185	KAVLras	140	Etäisyys =	4690	Suunta2 =	Rovaniemi
KKVL	1290	KKVLras	103	Kaistoja =	2		

Liikenteen koostumus:

	Ha	Ha+pk	Ha+av	La	Kaip	Kapp	Katp	Kevyet	Raskaat
Arkiliikenne	84,5 %	3,0 %	0,7 %	1,5 %	4,5 %	0,6 %	5,2 %	88,1 %	11,9 %
Koko vuosi	86,1 %	3,5 %	0,7 %	1,4 %	3,5 %	0,5 %	4,3 %	90,3 %	9,7 %

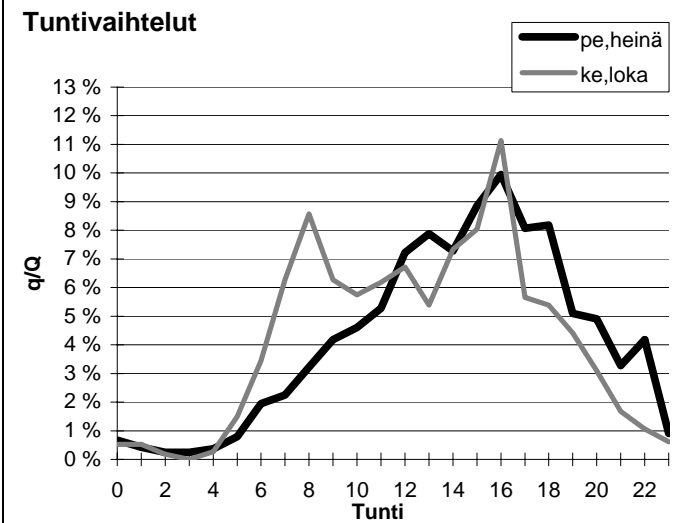
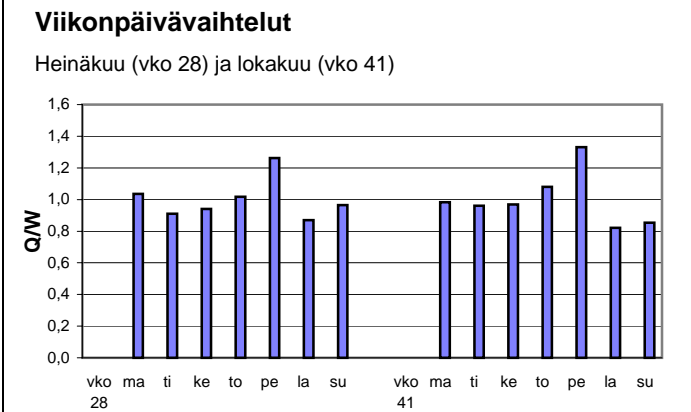
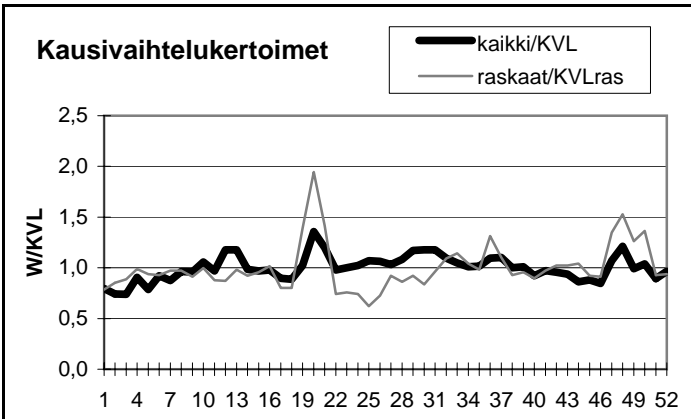

Yöliikenteen osuus (klo 22-07)

Heinäkuu	9,8 %	Lokakuu	8,1 %
----------	-------	---------	-------

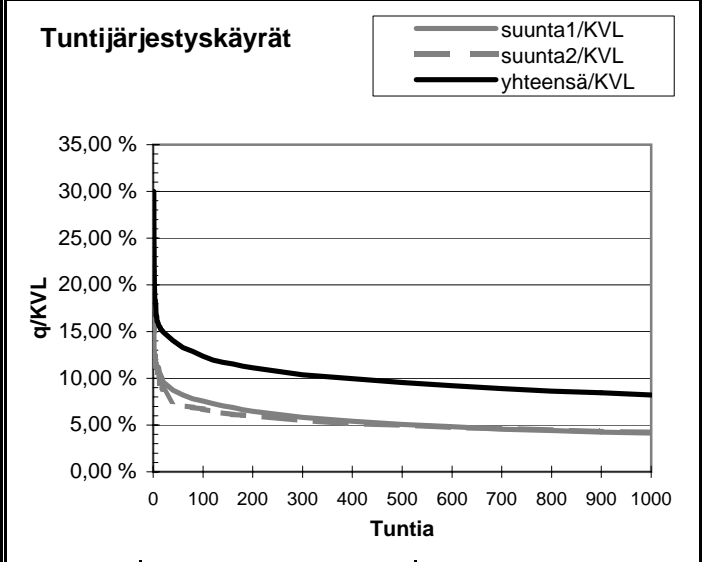
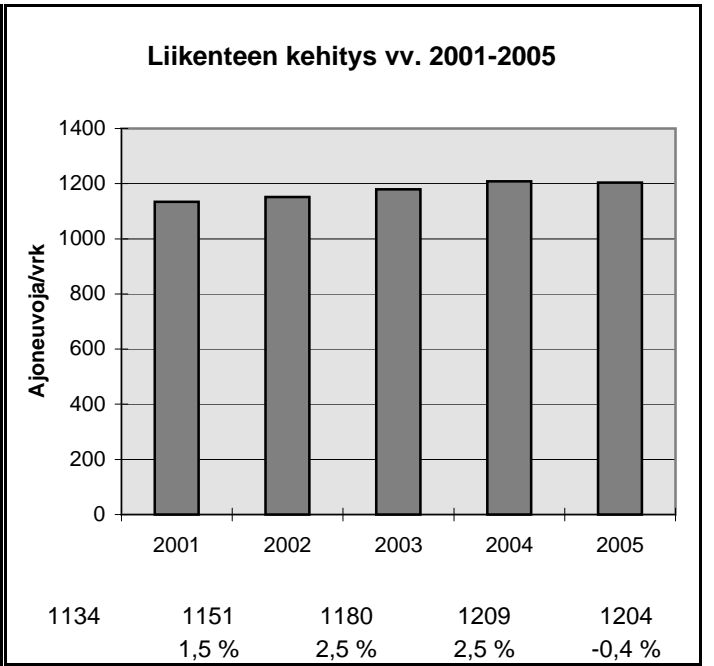

h	q	q/KVL	qras	qras/KVLras
1	361	30,0 %	46	39,2 %
30	172	14,3 %	22	18,8 %
100	149	12,4 %	16	13,6 %
150	140	11,6 %	15	12,8 %
300	125	10,4 %	13	11,1 %
1000	99	8,2 %	10	8,5 %
5000	36	3,0 %	3	2,6 %

Vuoden 2005 liikennemäärät:

KVL	1455	KVLras	120	Tieosa =	140	Suunta1 =	Muonio
KAVL	1319	KAVLras	142	Etäisyys =	2278	Suunta2 =	Ylitornio
KKVL	1644	KKVLras	134	Kaistoja =	2		

Liikenteen koostumus:

	Ha	Ha+pk	Ha+av	La	Kaip	Kapp	Katp	Kevyet	Raskaat
Arkiliikenne	84,2 %	3,8 %	1,2 %	1,8 %	3,6 %	1,5 %	3,9 %	89,2 %	10,8 %
Koko vuosi	86,5 %	4,0 %	1,3 %	1,5 %	2,8 %	1,2 %	2,7 %	91,8 %	8,2 %

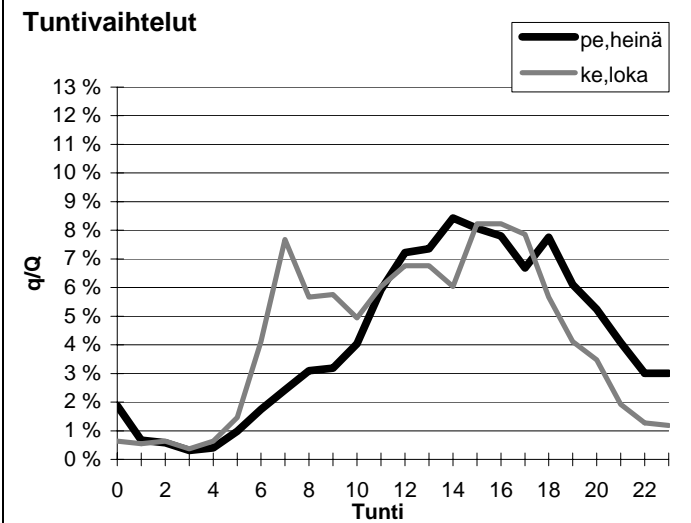
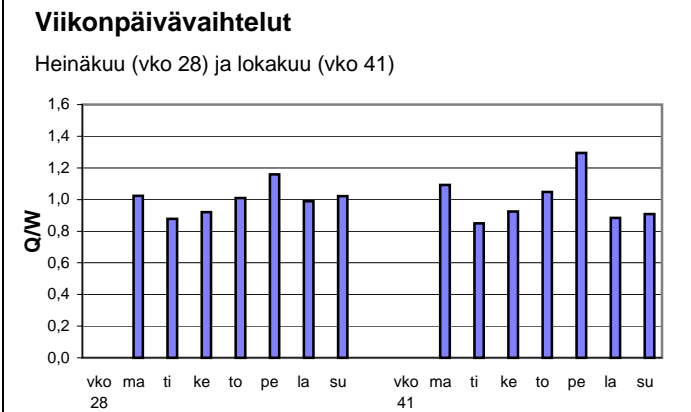
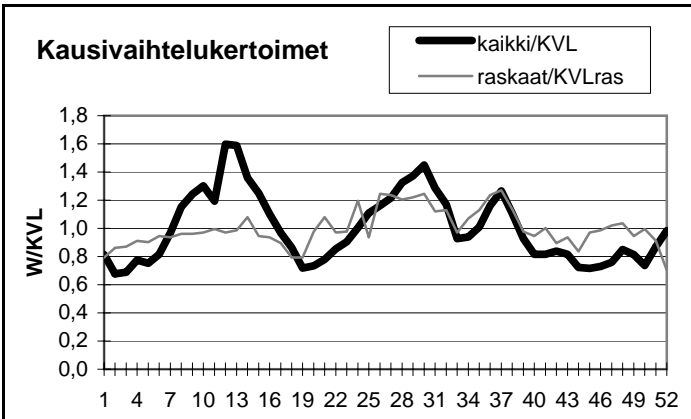

Yöliikenteen osuus (klo 22-07)

Heinäkuu	12,6 %	Lokakuu	10,9 %
----------	--------	---------	--------

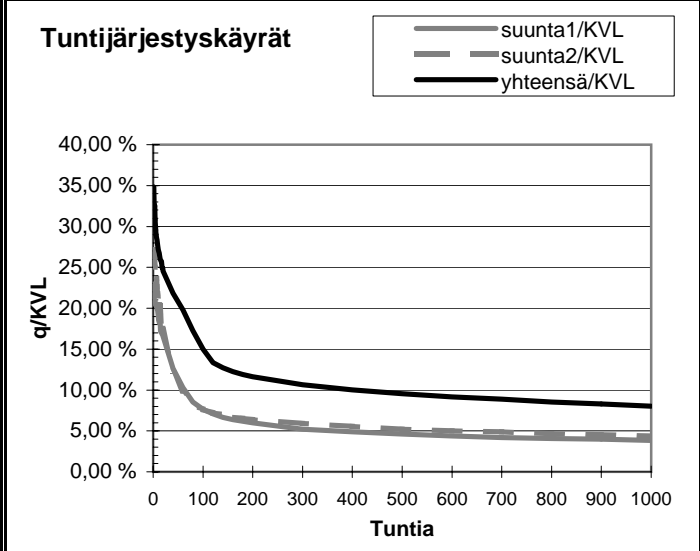
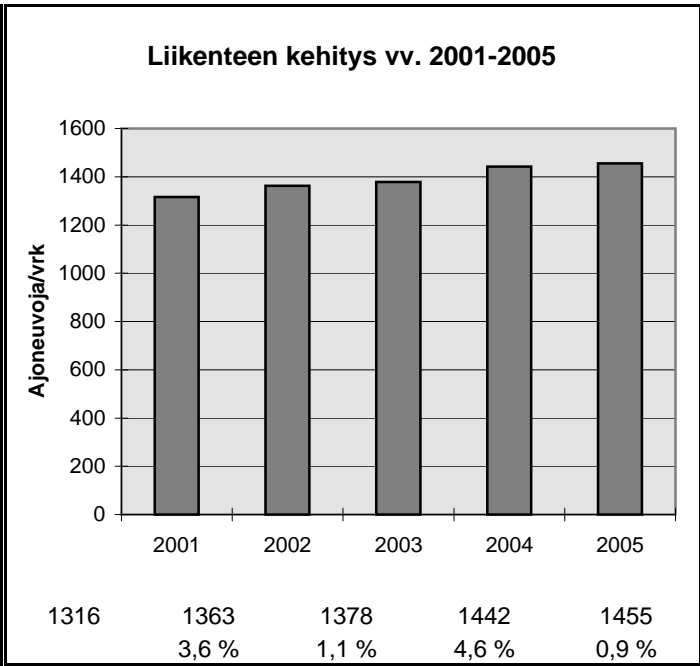

h	q	q/KVL	qras	qras/KVLras
1	507	34,8 %	30	25,1 %
30	338	23,2 %	17	14,2 %
100	218	15,0 %	15	12,5 %
150	182	12,5 %	14	11,7 %
300	155	10,7 %	13	10,9 %
1000	117	8,0 %	10	8,4 %
5000	45	3,1 %	4	3,3 %

Vuoden 2005 liikennemäärät:

KVL	957	KVLRas	75	Tieosa =	14	Suunta1 =	Kittilä
KAVL	803	KAVLRas	85	Etäisyys =	1737	Suunta2 =	Rovaniemi
KKVL	947	KKVLRas	74	Kaistoja =	2		

Liikenteen koostumus:

	Ha	Ha+pk	Ha+av	La	Kaip	Kapp	Katp	Kevyet	Raskaat
Arkiliikenne	83,8 %	4,4 %	1,3 %	1,9 %	4,4 %	0,7 %	3,6 %	89,4 %	10,6 %
Koko vuosi	86,1 %	4,8 %	1,2 %	1,6 %	3,3 %	0,5 %	2,4 %	92,1 %	7,9 %

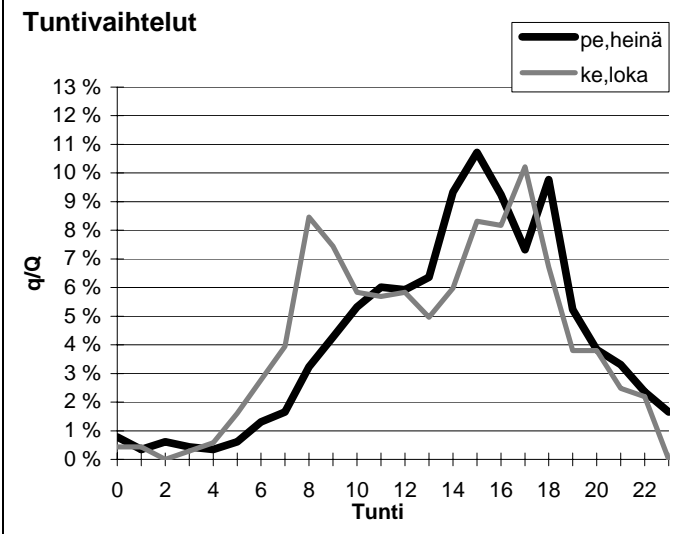
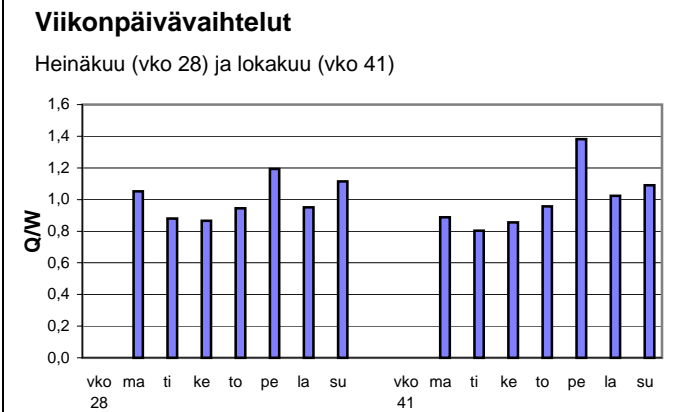
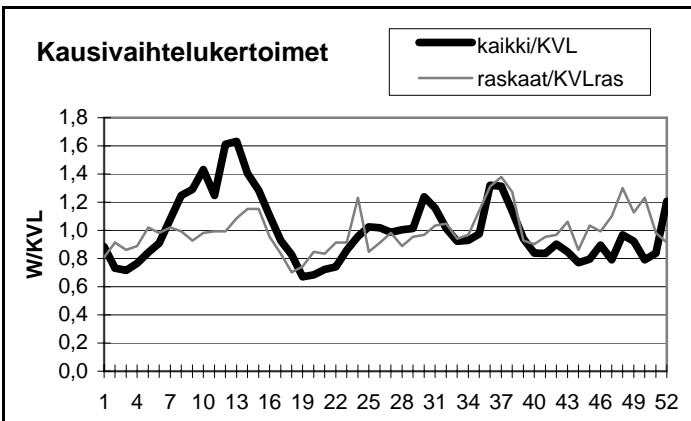

Yöliikenteen osuus (klo 22-07)

Heinäkuu	8,5 %	Lokakuu	8,3 %
----------	-------	---------	-------

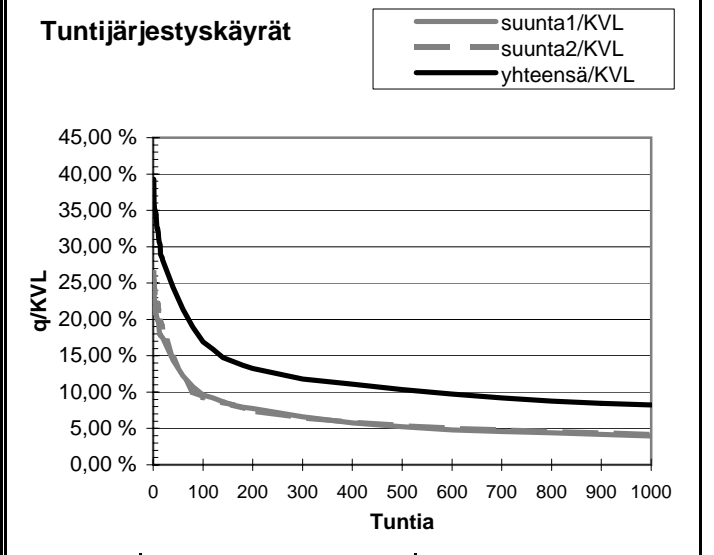
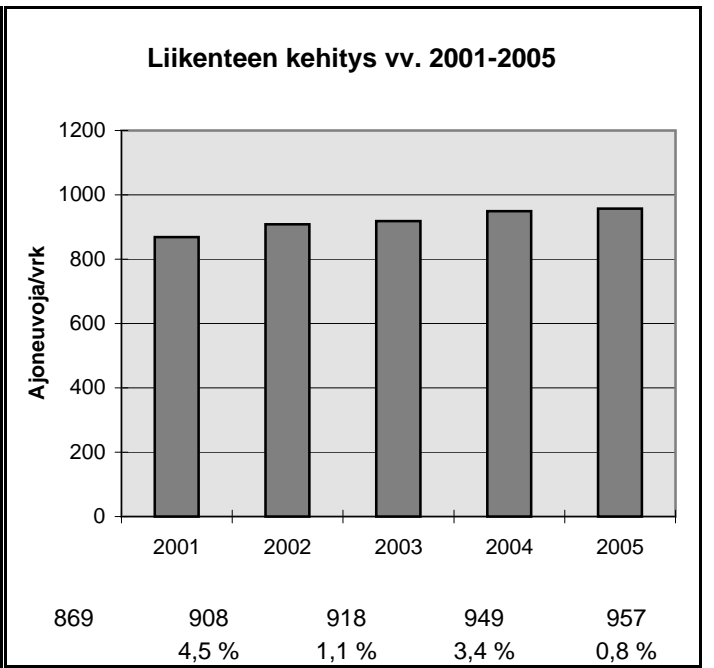

h	q	q/KVL	qras	qras/KVLRas
1	376	39,3 %	35	46,4 %
30	251	26,2 %	12	15,9 %
100	162	16,9 %	10	13,3 %
150	138	14,4 %	9	11,9 %
300	113	11,8 %	8	10,6 %
1000	79	8,3 %	6	8,0 %
5000	27	2,8 %	2	2,7 %

Vuoden 2005 liikennemäärät:

KVL	426	KVLras	38	Tieosa =	20	Suunta1 =	Posio
KAVL	400	KAVLras	47	Etäisyys =	8600	Suunta2 =	Rovaniemi
KKVL	565	KKVLras	37	Kaistoja =	2		

Liikenteen koostumus:

	Ha	Ha+pk	Ha+av	La	Kaip	Kapp	Katp	Kevyet	Raskaat
Arkiliikenne	83,7 %	3,8 %	0,8 %	3,7 %	3,4 %	0,5 %	4,2 %	88,3 %	11,7 %
Koko vuosi	86,2 %	4,2 %	0,8 %	2,8 %	2,6 %	0,4 %	3,0 %	91,2 %	8,8 %

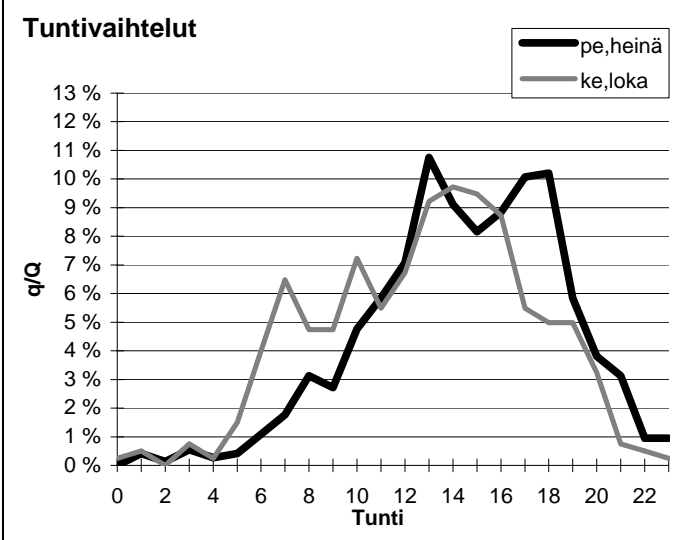
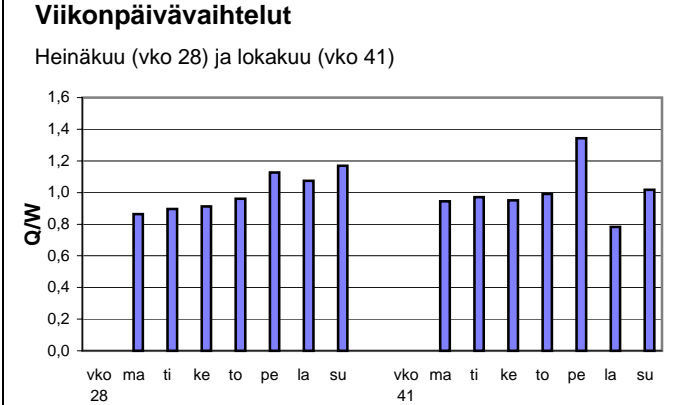
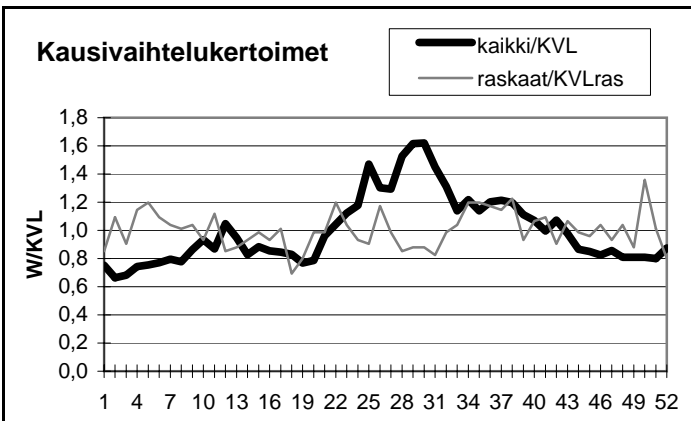

Yöliikenteen osuus (klo 22-07)

Heinäkuu	4,8 %	Lokakuu	8,0 %
----------	-------	---------	-------

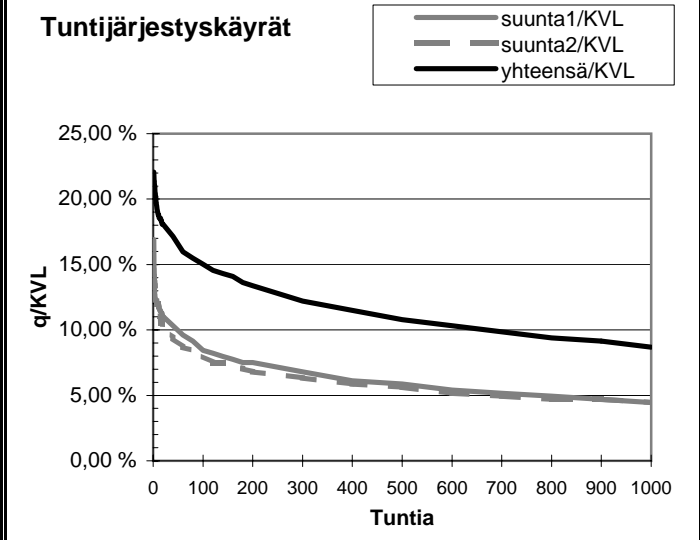
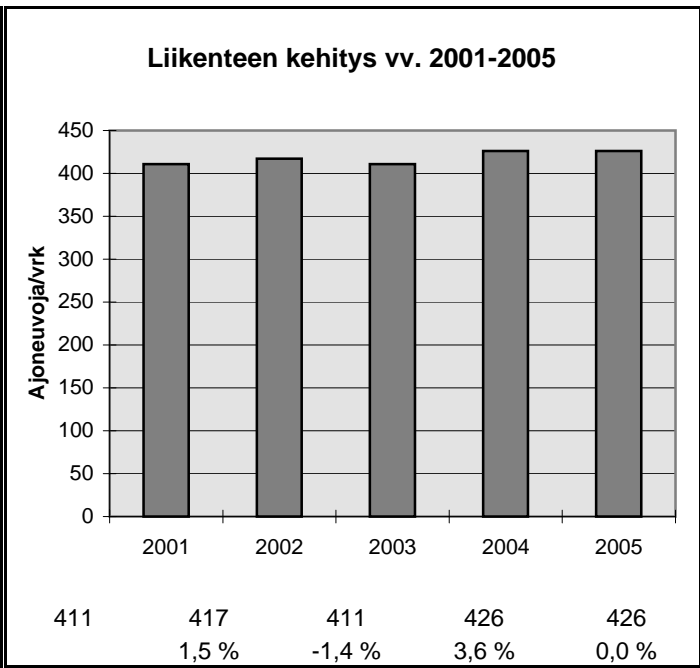

h	q	q/KVL	qras	qras/KVLras
1	94	22,1 %	13	34,6 %
30	74	17,4 %	8	21,3 %
100	64	15,0 %	6	16,0 %
150	60	14,1 %	6	16,0 %
300	52	12,2 %	5	13,3 %
1000	37	8,7 %	4	10,7 %
5000	11	2,6 %	1	2,7 %

Vuoden 2005 liikennemäärät:

KVL	3045	KVLras	286	Tieosa =	504	Suunta1 =	Sodankylä
KAVL	2909	KAVLras	343	Etäisyys =	3500	Suunta2 =	Rovaniemi
KKVL	3699	KKVLras	288	Kaistoja =	2		

Liikenteen koostumus:

	Ha	Ha+pk	Ha+av	La	Kaip	Kapp	Katp	Kevyet	Raskaat
Arkiliikenne	83,5 %	4,0 %	0,7 %	1,8 %	3,1 %	0,9 %	6,0 %	88,2 %	11,8 %
Koko vuosi	85,4 %	4,5 %	0,8 %	1,7 %	2,4 %	0,7 %	4,5 %	90,6 %	9,4 %

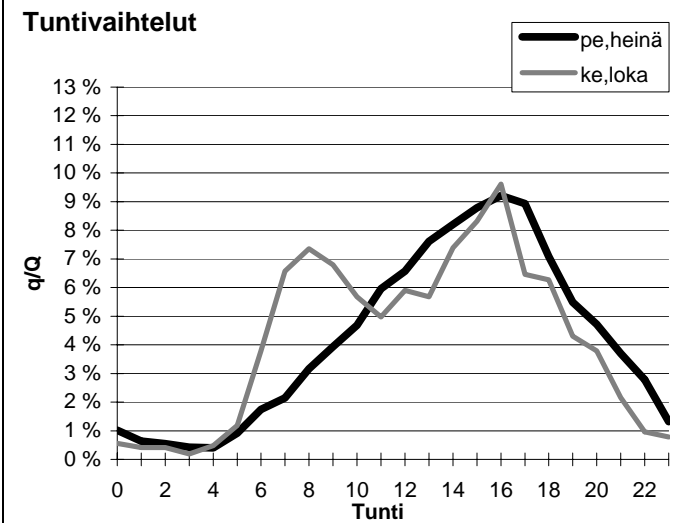
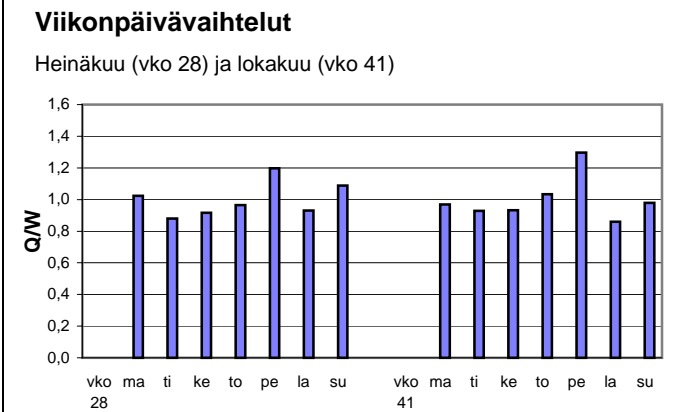
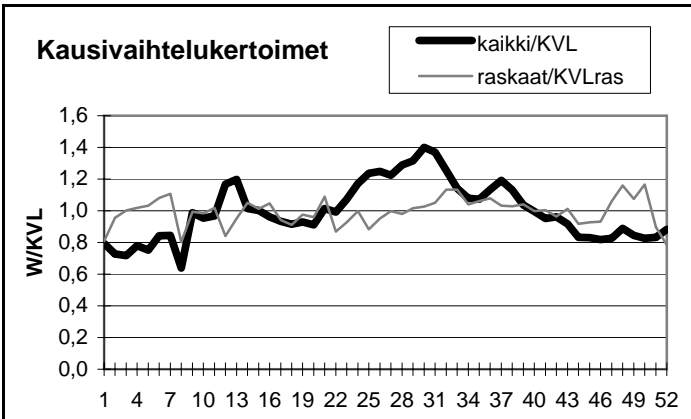

Yöliikenteen osuus (klo 22-07)

Heinäkuu	9,8 %	Lokakuu	8,8 %
----------	-------	---------	-------

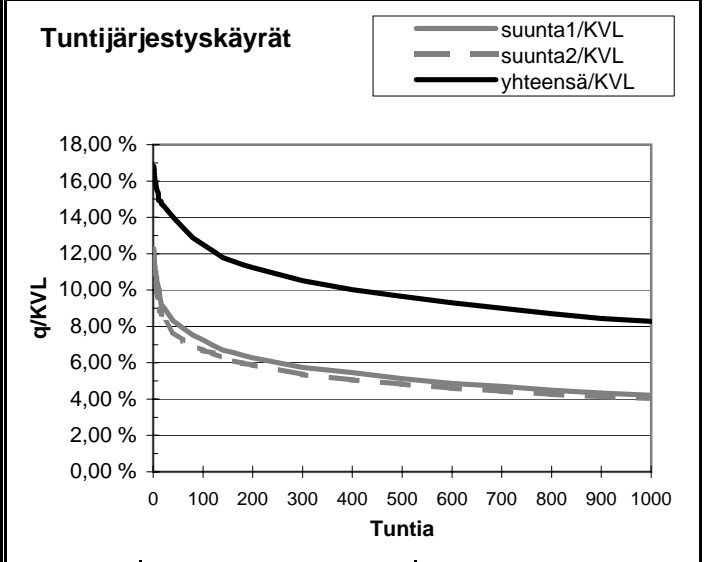
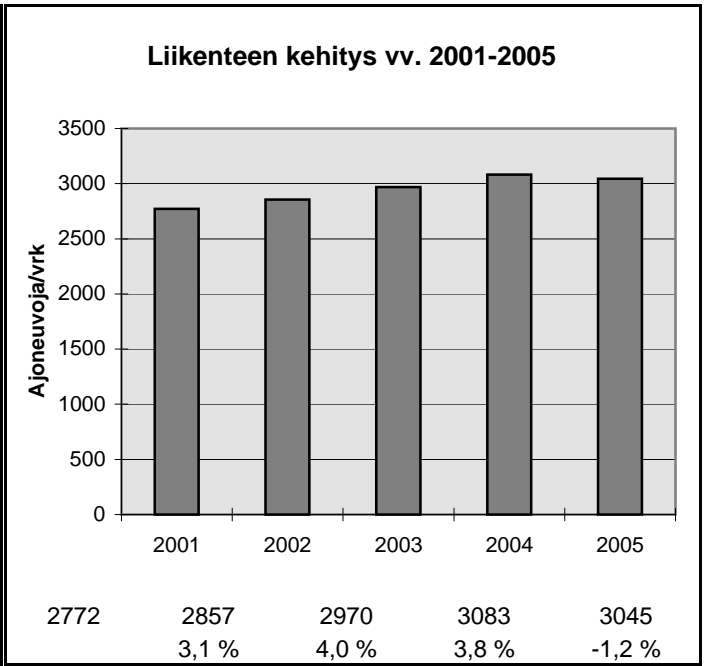

h	q	q/KVL	qras	qras/KVLras
1	512	16,8 %	46	16,1 %
30	440	14,4 %	34	11,9 %
100	381	12,5 %	30	10,5 %
150	356	11,7 %	29	10,2 %
300	320	10,5 %	27	9,5 %
1000	252	8,3 %	22	7,7 %
5000	90	3,0 %	9	3,2 %

Vuoden 2005 liikennemäärät:

KVL	918	KVLras	69	Tieosa =	217	Suunta1 =	Rovaniemi
KAVL	831	KAVLras	77	Etäisyys =	5531	Suunta2 =	Ranua
KKVL	1240	KKVLras	73	Kaistoja =	2		

Liikenteen koostumus:

	Ha	Ha+pk	Ha+av	La	Kaip	Kapp	Katp	Kevyet	Raskaat
Arkiliikenne	85,4 %	3,9 %	1,4 %	1,2 %	3,8 %	0,6 %	3,7 %	90,7 %	9,3 %
Koko vuosi	87,0 %	4,2 %	1,3 %	1,1 %	3,0 %	0,4 %	3,0 %	92,5 %	7,5 %

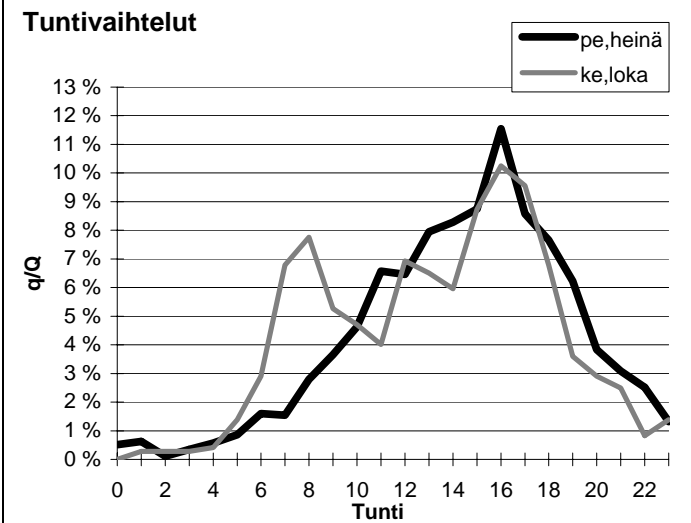
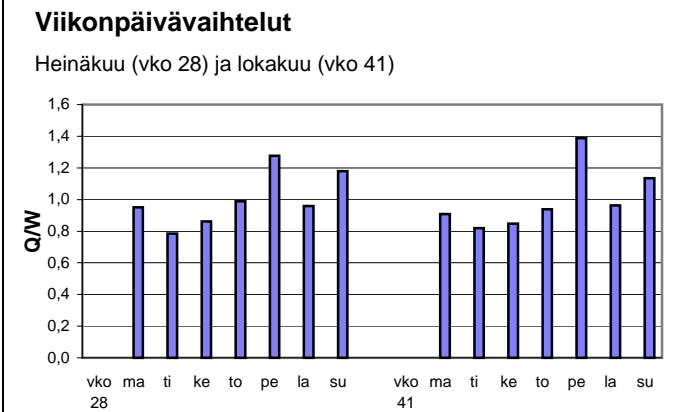
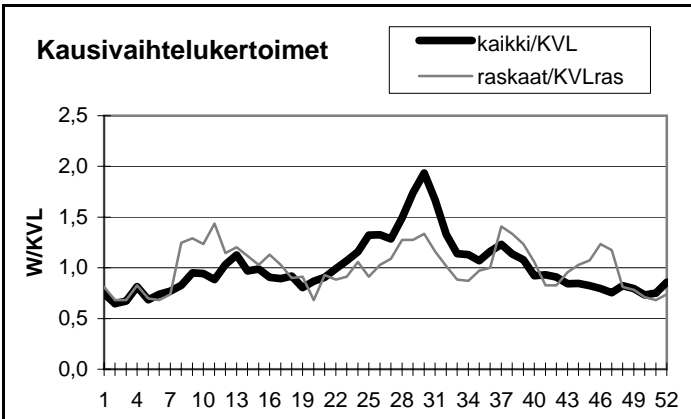

Yöliikenteen osuus (klo 22-07)

Heinäkuu	8,5 %	Lokakuu	7,8 %
----------	-------	---------	-------

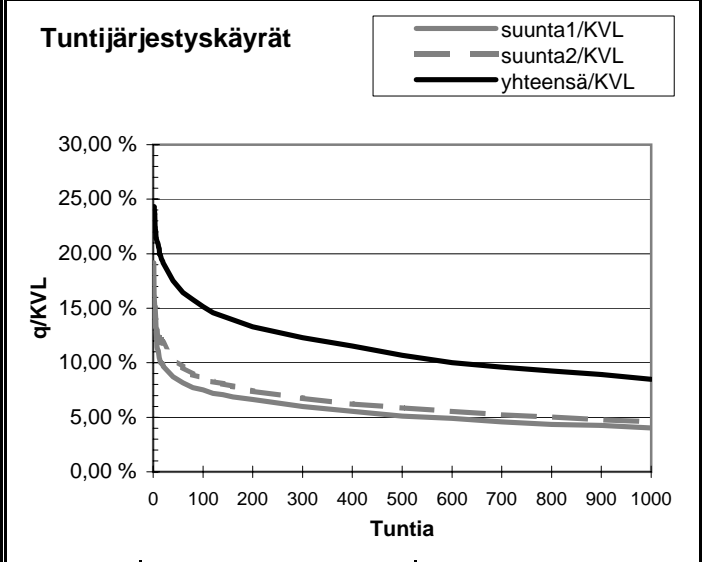
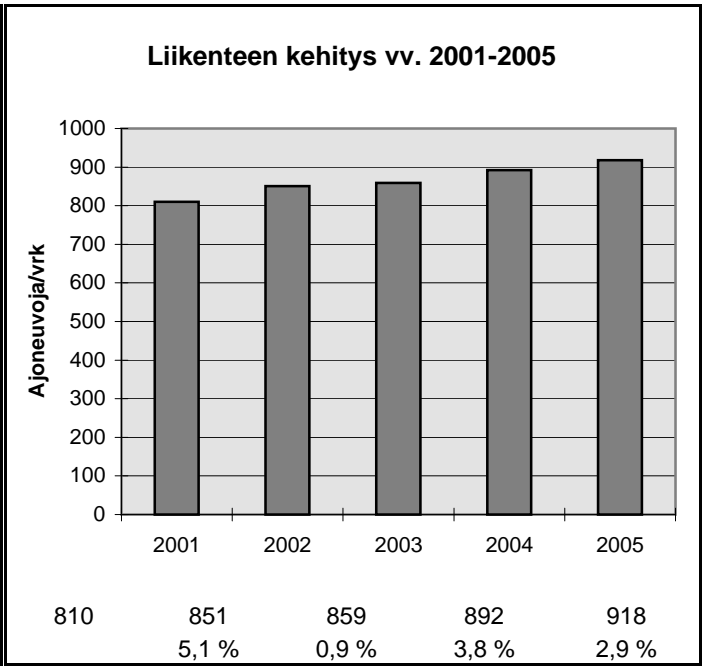

h	q	q/KVL	qras	qras/KVLras
1	223	24,3 %	22	31,9 %
30	167	18,2 %	11	16,0 %
100	139	15,1 %	9	13,1 %
150	129	14,1 %	9	13,1 %
300	113	12,3 %	8	11,6 %
1000	78	8,5 %	6	8,7 %
5000	26	2,8 %	2	2,9 %

Vuoden 2005 liikennemäärät:

KVL	498	KVLras	94	Tieosa =	375	Suunta1 =	Kemijärvi
KAVL	471	KAVLras	118	Etäisyys =	529	Suunta2 =	Kuusamo
KKVL	681	KKVLras	92	Kaistoja =	2		

Liikenteen koostumus:

	Ha	Ha+pk	Ha+av	La	Kaip	Kapp	Katp	Kevyet	Raskaat
Arkiliikenne	69,5 %	4,2 %	1,2 %	0,3 %	4,6 %	0,4 %	19,6 %	75,0 %	25,0 %
Koko vuosi	75,4 %	4,5 %	1,2 %	0,4 %	3,8 %	0,3 %	14,4 %	81,1 %	18,9 %

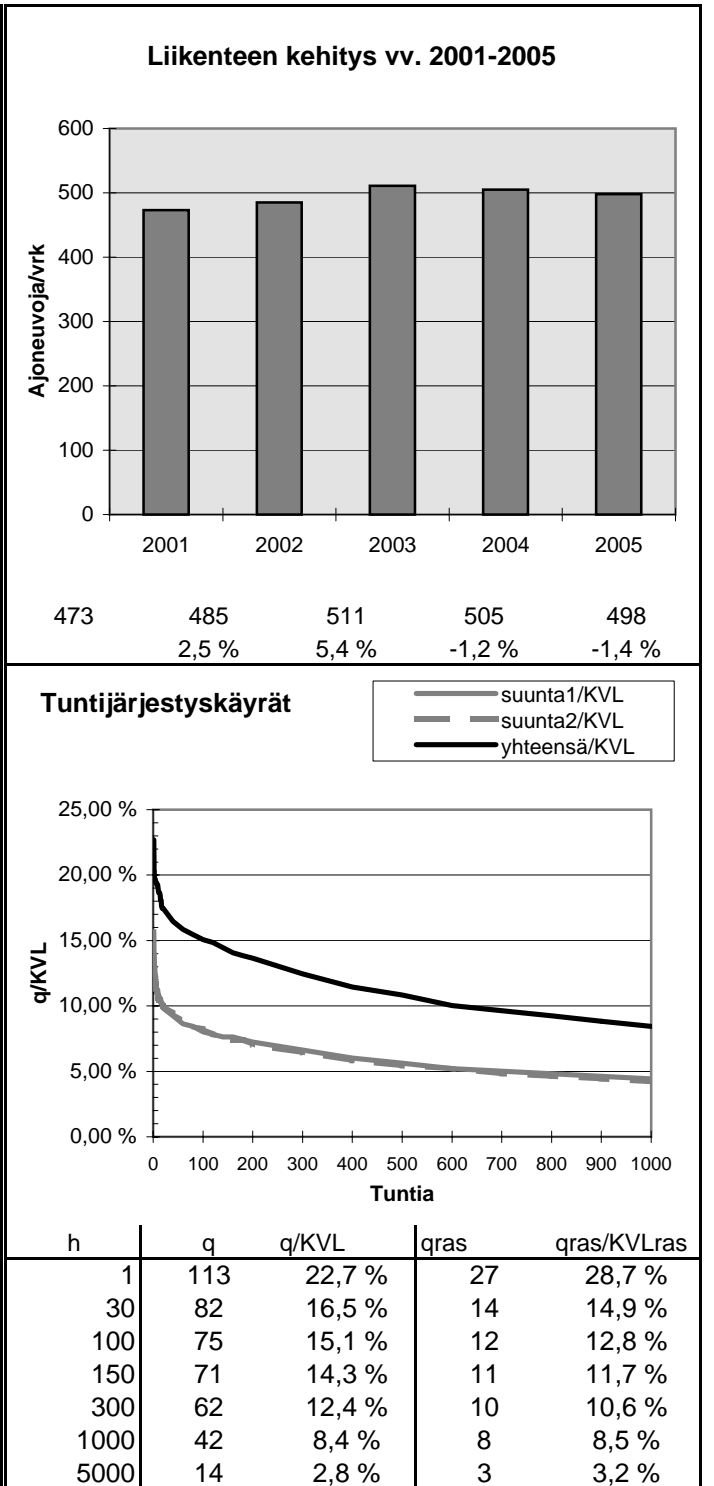
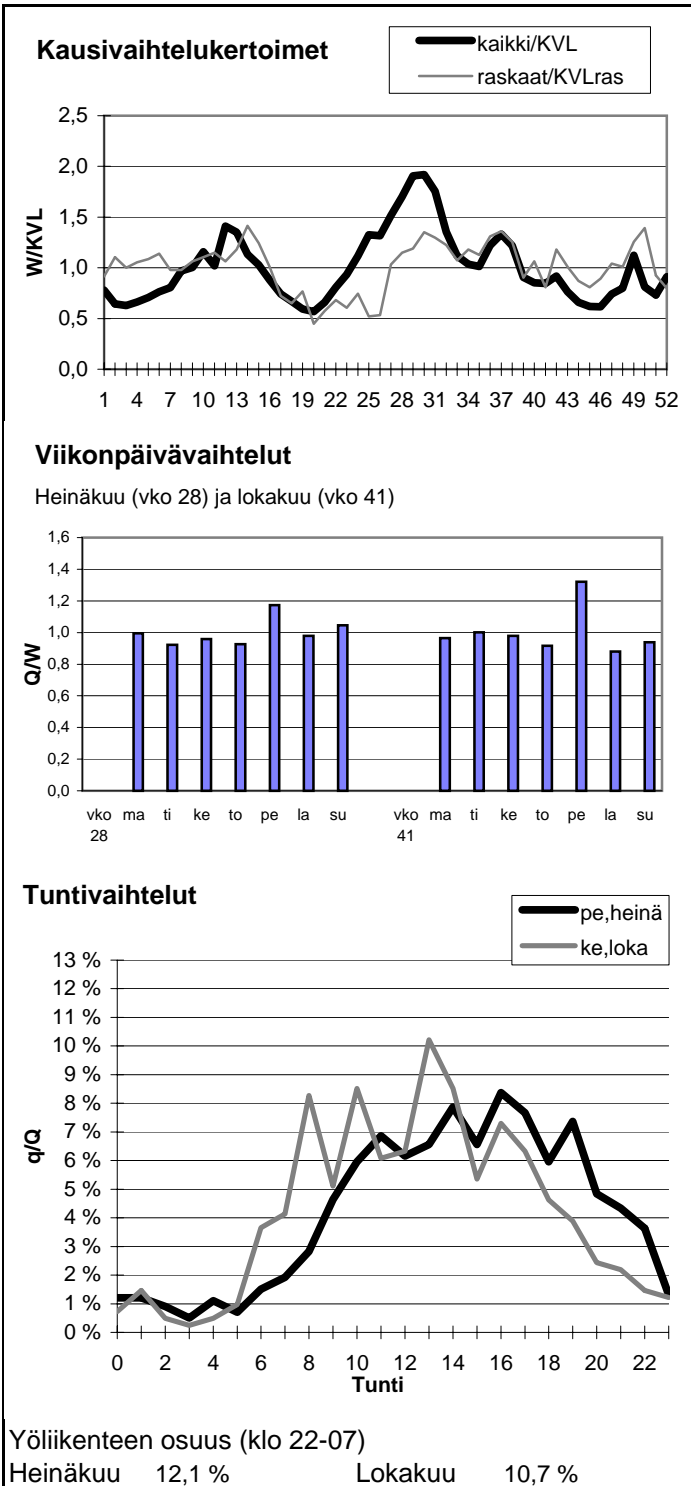

Vuoden 2005 liikennemäärät:

KVL	681	KVLras	45	Tieosa =	10	Suunta1 =	Rovaniemi
KAVL	648	KAVLras	55	Etäisyys =	5189	Suunta2 =	Pello
KKVL	855	KKVLras	50	Kaistoja =	2		

Liikenteen koostumus:

	Ha	Ha+pk	Ha+av	La	Kaip	Kapp	Katp	Kevyet	Raskaat
Arkiliikenne	86,8 %	3,8 %	0,8 %	1,1 %	4,5 %	0,4 %	2,5 %	91,5 %	8,5 %
Koko vuosi	88,1 %	4,4 %	0,8 %	0,9 %	3,6 %	0,3 %	1,8 %	93,4 %	6,6 %

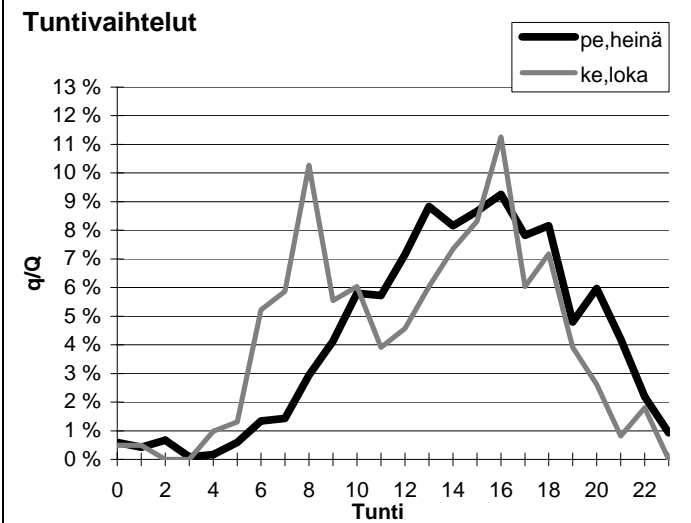
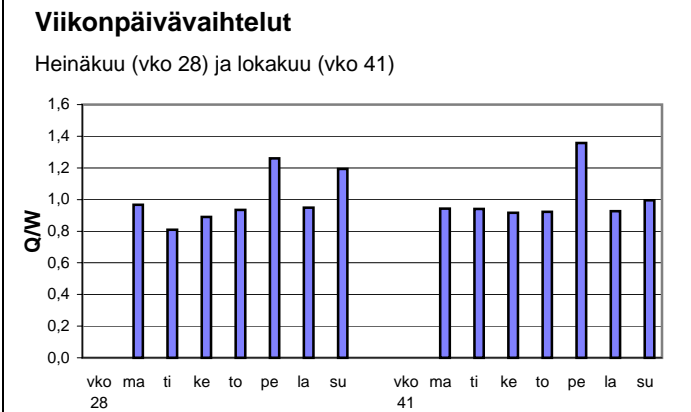
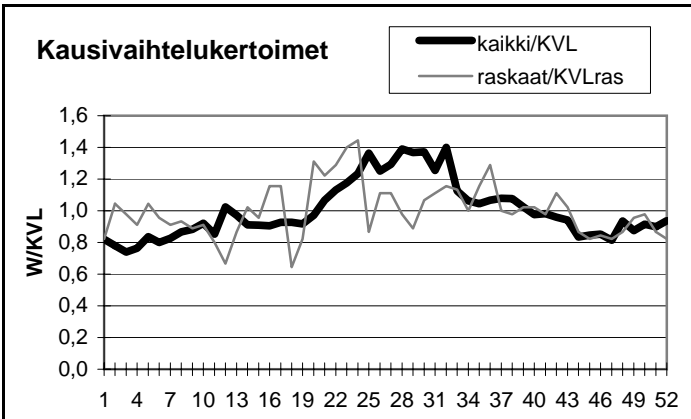

Yöliikenteen osuus (klo 22-07)

Heinäkuu	7,0 %	Lokakuu	10,3 %
----------	-------	---------	--------

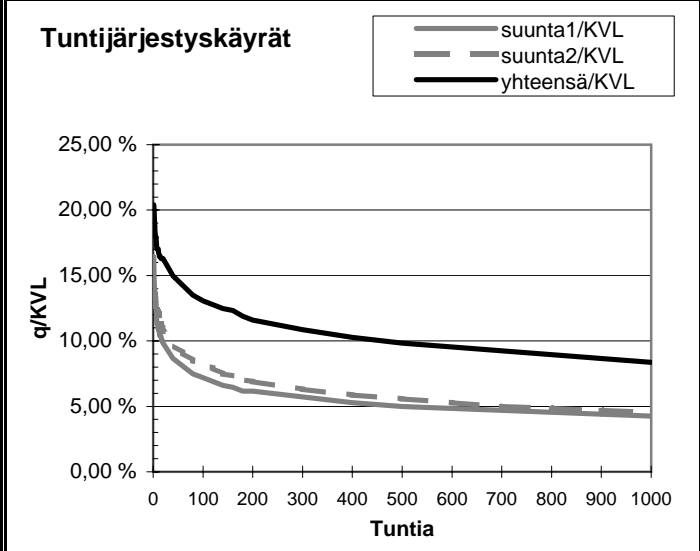
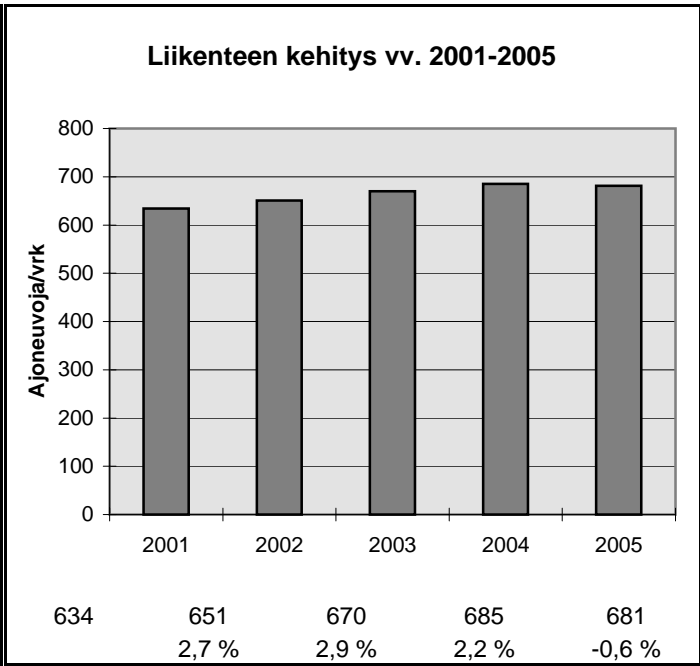

h	q	q/KVL	qras	qras/KVLras
1	139	20,4 %	22	48,9 %
30	105	15,4 %	9	20,0 %
100	89	13,1 %	7	15,6 %
150	84	12,3 %	7	15,6 %
300	74	10,9 %	6	13,3 %
1000	57	8,4 %	4	8,9 %
5000	20	2,9 %	1	2,2 %

Vuoden 2005 liikennemäärät:

KVL	69	KVLras	6	Tieosa =	7	Suunta1 =	Venäjä
KAVL	69	KAVLras	7	Etäisyys =	9035	Suunta2 =	Ivalo
KKVL	62	KKVLras	6	Kaistoja =	2		

Liikenteen koostumus:

	Ha	Ha+pk	Ha+av	La	Kaip	Kapp	Katp	Kevyet	Raskaat
Arkiliikenne	81,8 %	7,3 %	0,7 %	0,4 %	2,9 %	3,5 %	3,4 %	89,8 %	10,2 %
Koko vuosi	84,8 %	6,0 %	0,6 %	0,4 %	2,8 %	2,9 %	2,6 %	91,4 %	8,6 %

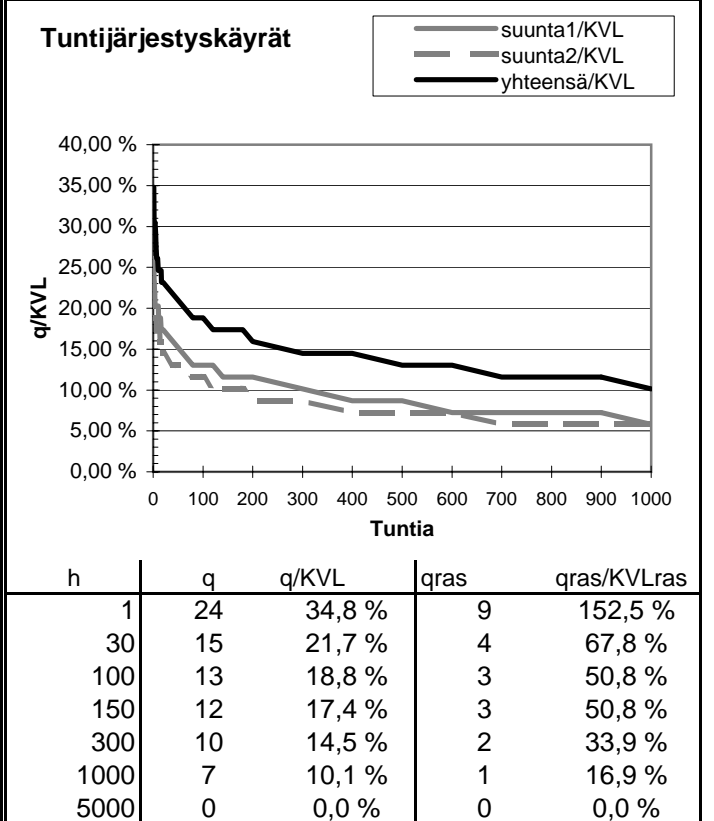
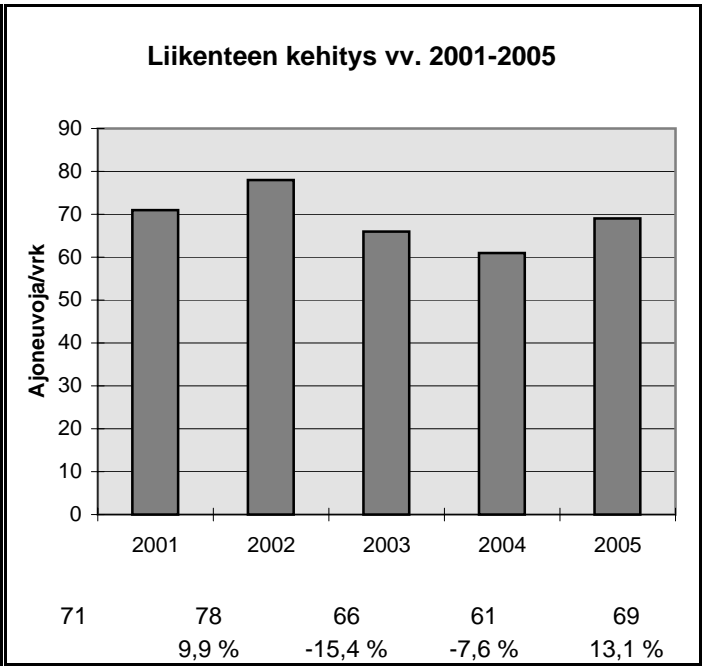
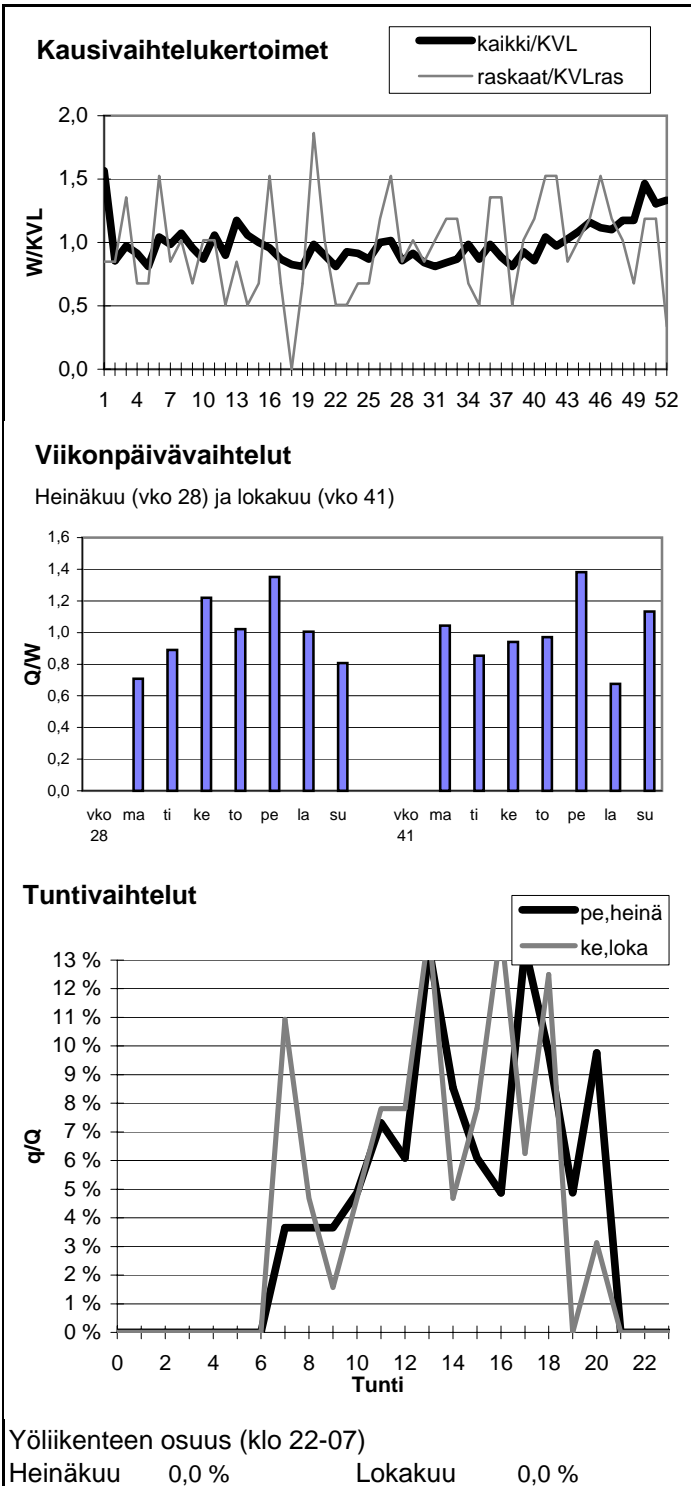

Vuoden 2005 liikennemäärät:

KVL	121	KVLras	8	Tieosa =	20	Suunta1 =	Venäjä
KAVL	128	KAVLras	11	Etäisyys =	3180	Suunta2 =	Salla
KKVL	122	KKVLras	7	Kaistoja =	2		

Liikenteen koostumus:

	Ha	Ha+pk	Ha+av	La	Kaip	Kapp	Katp	Kevyet	Raskaat
Arkiliikenne	90,4 %	0,9 %	0,1 %	0,4 %	0,5 %	0,7 %	7,0 %	91,4 %	8,6 %
Koko vuosi	92,3 %	0,9 %	0,1 %	0,4 %	0,5 %	0,7 %	5,1 %	93,2 %	6,8 %

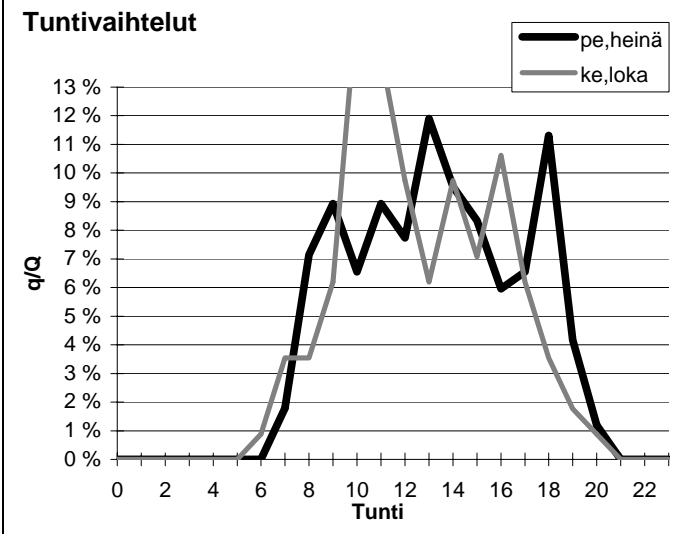
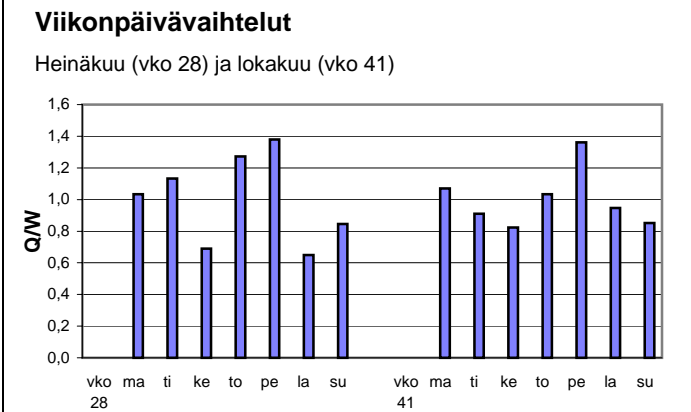
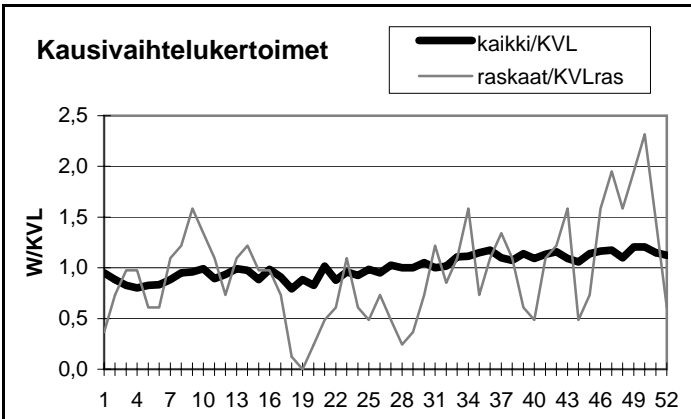

Yöliikenteen osuus (klo 22-07)

Heinäkuu	0,0 %	Lokakuu	0,9 %
----------	-------	---------	-------

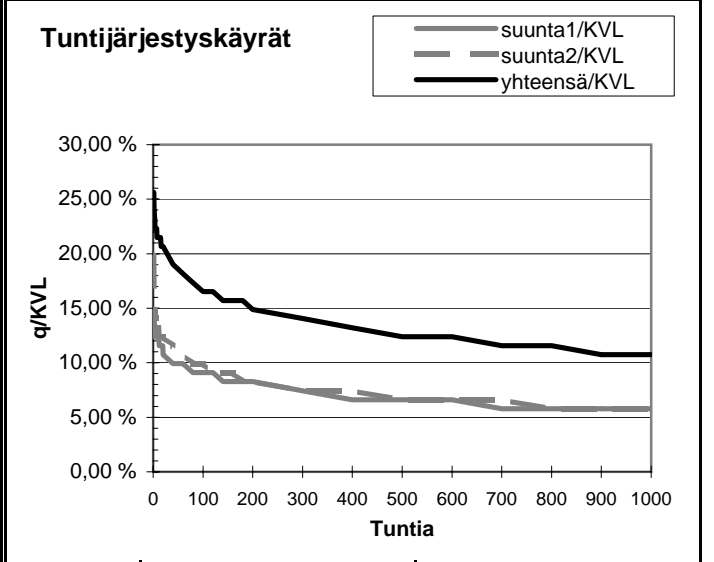
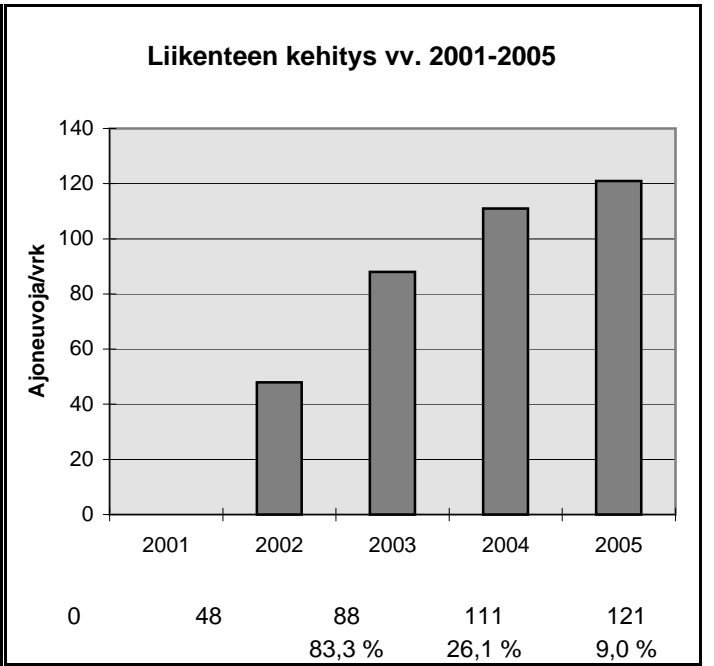

h	q	q/KVL	qras	qras/KVLras
1	31	25,6 %	7	85,3 %
30	23	19,0 %	4	48,7 %
100	20	16,5 %	3	36,6 %
150	19	15,7 %	3	36,6 %
300	17	14,0 %	2	24,4 %
1000	13	10,7 %	1	12,2 %
5000	1	0,8 %	0	0,0 %

Vuoden 2005 liikennemäärät:

KVL	11207	KVLras	410	Tieosa = 3	Suunta1 = Ruotsi
KAVL	11382	KAVLras	526	Etäisyys = 2655	Suunta2 = Suomi
KKVL	12372	KKVLras	430	Kaistoja = 5	

Liikenteen koostumus:

	Ha	Ha+pk	Ha+av	La	Kaip	Kapp	Katp	Kevyet	Raskaat
Arkiliikenne	93,8 %	1,3 %	0,3 %	0,3 %	1,3 %	0,6 %	2,4 %	95,4 %	4,6 %
Koko vuosi	94,9 %	1,2 %	0,3 %	0,3 %	1,0 %	0,5 %	1,8 %	96,3 %	3,7 %

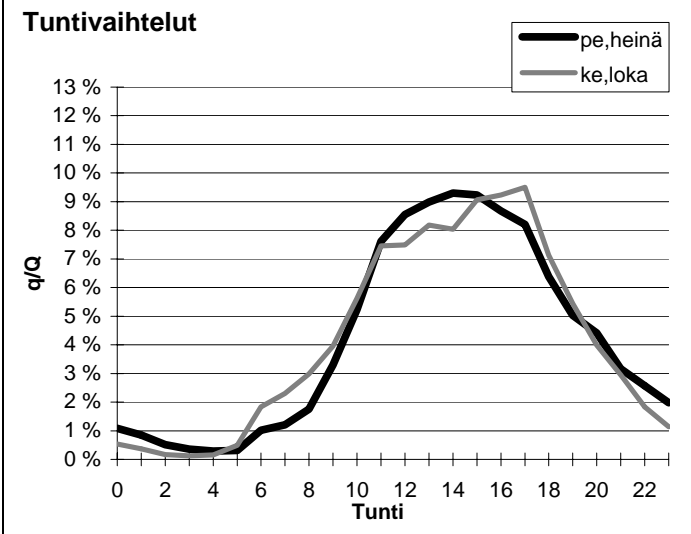
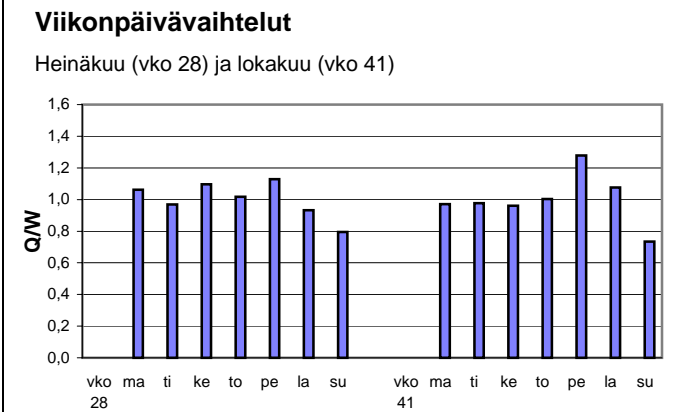
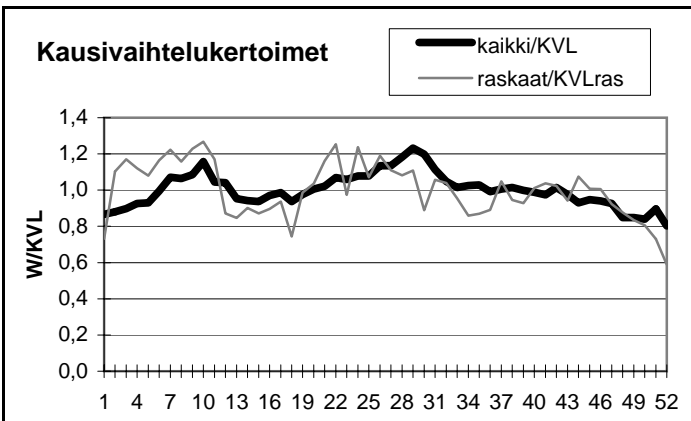

Yöliikenteen osuus (klo 22-07)

Heinäkuu	9,0 %	Lokakuu	6,6 %
----------	-------	---------	-------

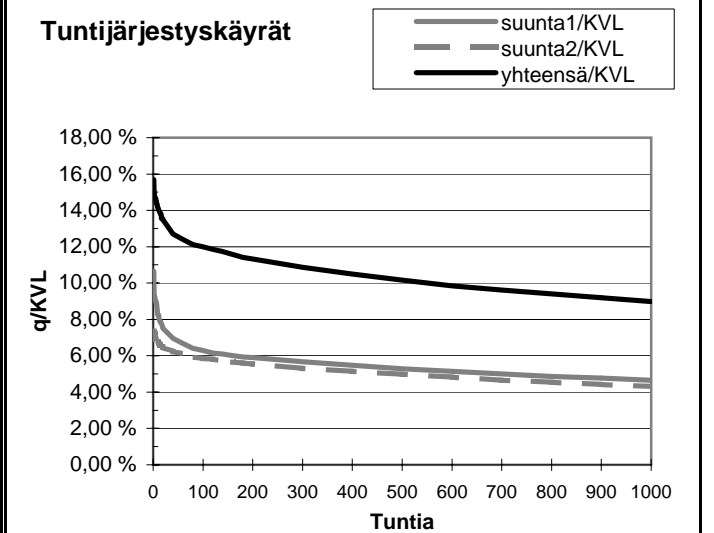
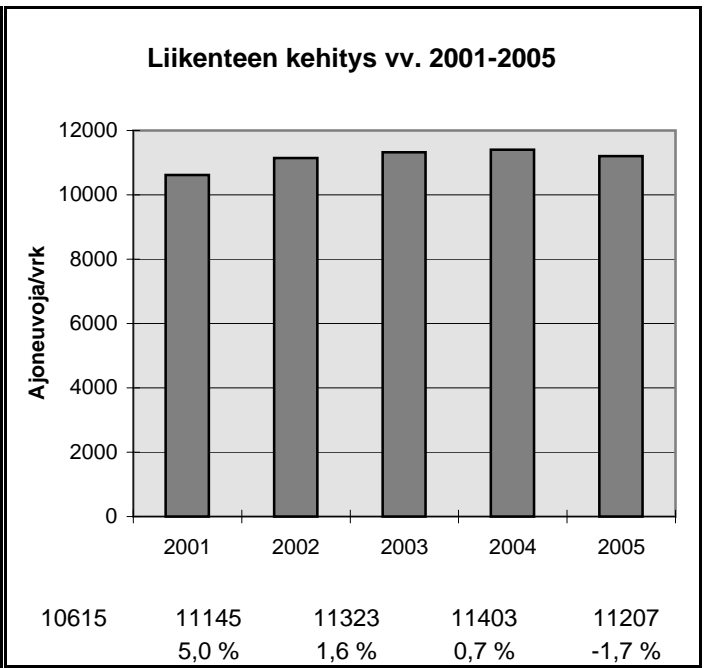

h	q	q/KVL	qras	qras/KVLras
1	1759	15,7 %	73	17,8 %
30	1445	12,9 %	61	14,9 %
100	1344	12,0 %	55	13,4 %
150	1307	11,7 %	52	12,7 %
300	1218	10,9 %	49	12,0 %
1000	1006	9,0 %	39	9,5 %
5000	269	2,4 %	10	2,4 %

Vuoden 2005 liikennemäärät:

KVL	2295	KVLras	85	Tieosa = 1	Suunta1 = Ruotsi
KAVL	2293	KAVLras	112	Etäisyys = 400	Suunta2 = Suomi
KKVL	2871	KKVLras	87	Kaistoja = 2	

Liikenteen koostumus:

	Ha	Ha+pk	Ha+av	La	Kaip	Kapp	Katp	Kevyet	Raskaat
Arkiliikenne	92,4 %	2,2 %	0,4 %	0,4 %	1,2 %	0,2 %	3,1 %	95,1 %	4,9 %
Koko vuosi	93,6 %	2,3 %	0,4 %	0,4 %	1,0 %	0,2 %	2,1 %	96,3 %	3,7 %

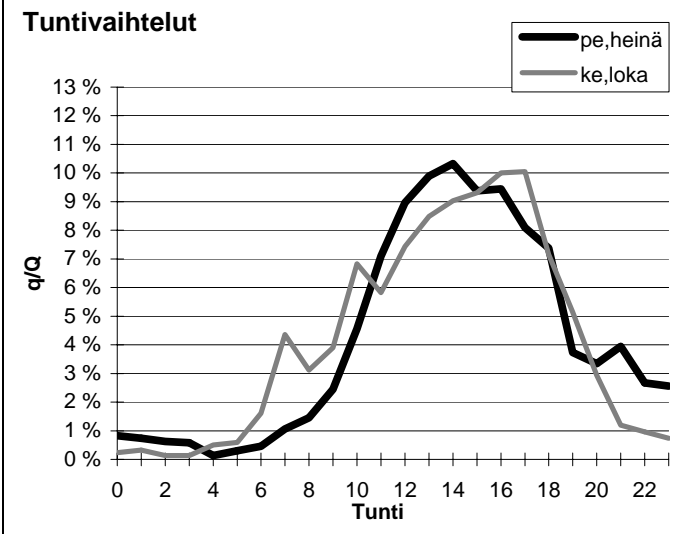
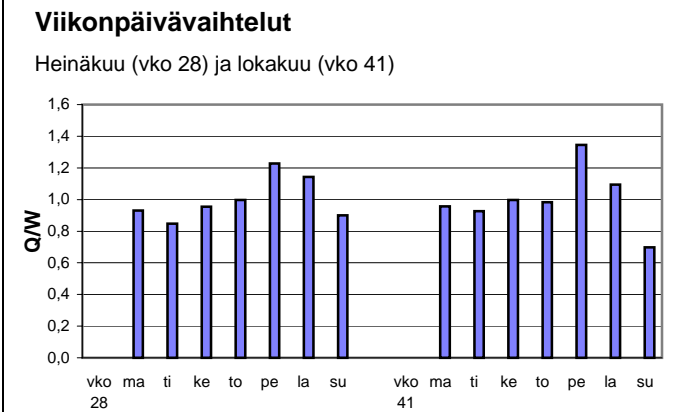
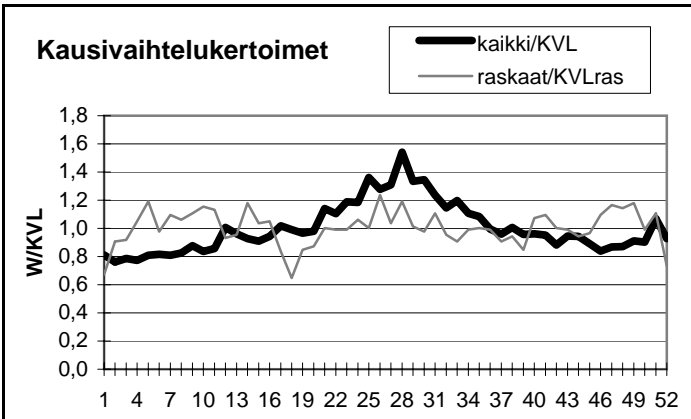

Yöliikenteen osuus (klo 22-07)

Heinäkuu	8,9 %	Lokakuu	5,2 %
----------	-------	---------	-------

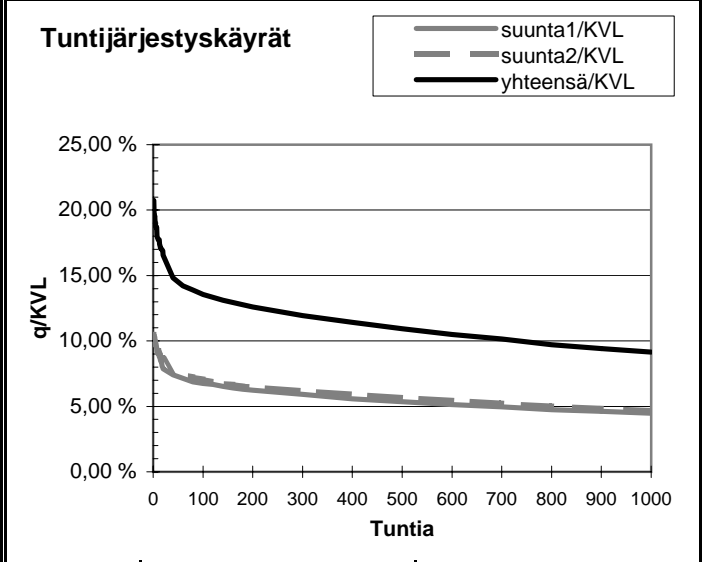
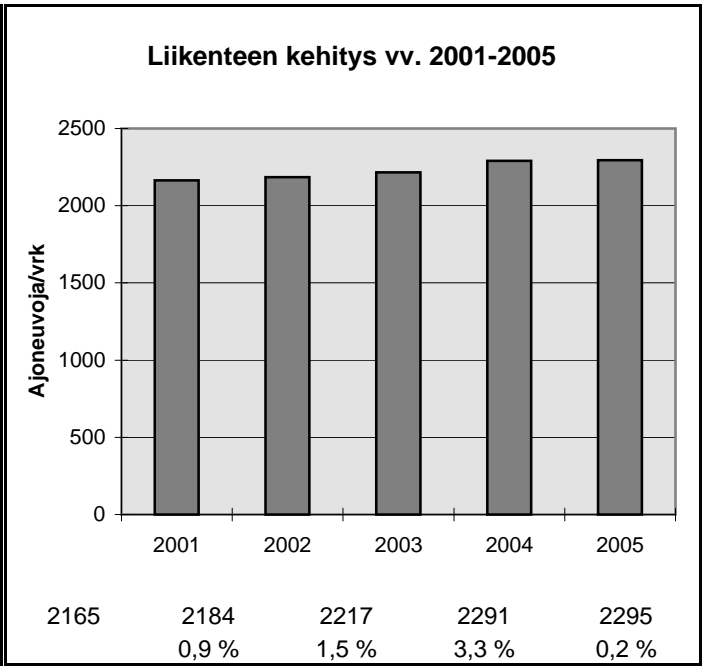

h	q	q/KVL	qras	qras/KVLras
1	476	20,7 %	19	22,4 %
30	353	15,4 %	15	17,7 %
100	311	13,6 %	13	15,3 %
150	298	13,0 %	12	14,1 %
300	274	11,9 %	10	11,8 %
1000	210	9,2 %	8	9,4 %
5000	57	2,5 %	2	2,4 %

Vuoden 2005 liikennemäärät:

KVL	1014	KVLras	31
KAVL	990	KAVLras	39
KKVL	1336	KKVLras	34

Tieosa = 1	Suunta1 = Ruotsi
Etäisyys = 250	Suunta2 = Suomi
Kaistoja = 2	

Liikenteen koostumus:

	Ha	Ha+pk	Ha+av	La	Kaip	Kapp	Katp	Kevyet	Raskaat
Arkiliikenne	93,9 %	1,9 %	0,3 %	0,5 %	1,5 %	0,6 %	1,3 %	96,1 %	3,9 %
Koko vuosi	94,8 %	1,9 %	0,2 %	0,4 %	1,2 %	0,5 %	1,0 %	96,9 %	3,1 %

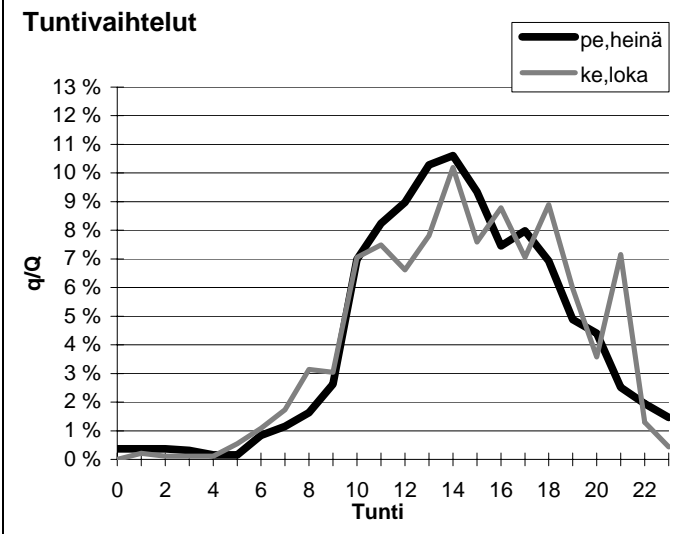
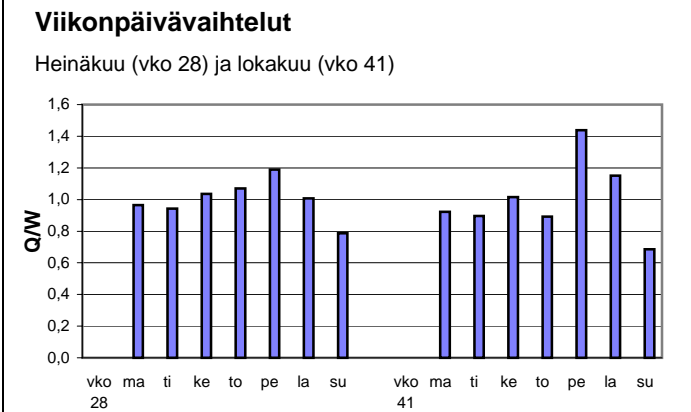
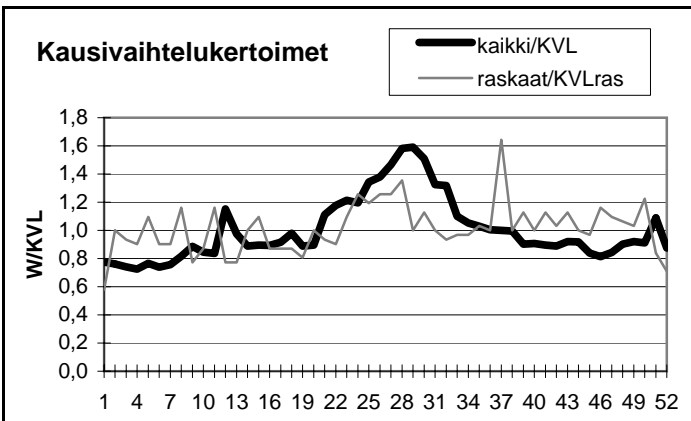

Yöliikenteen osuus (klo 22-07)

Heinäkuu	6,0 %	Lokakuu	3,9 %
----------	-------	---------	-------

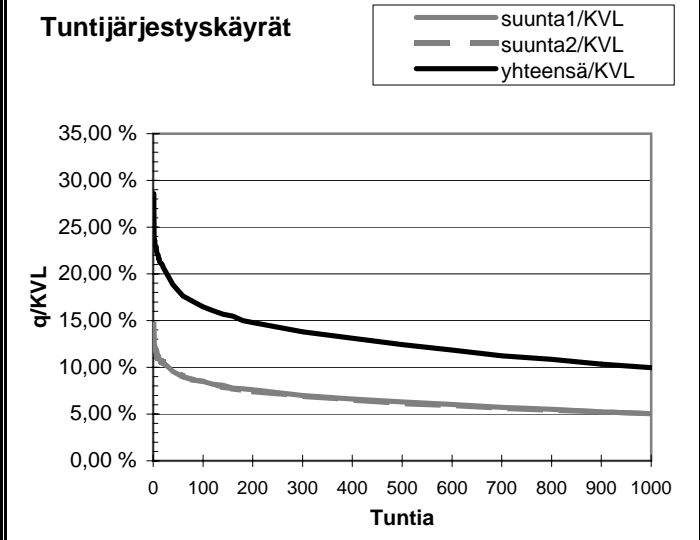
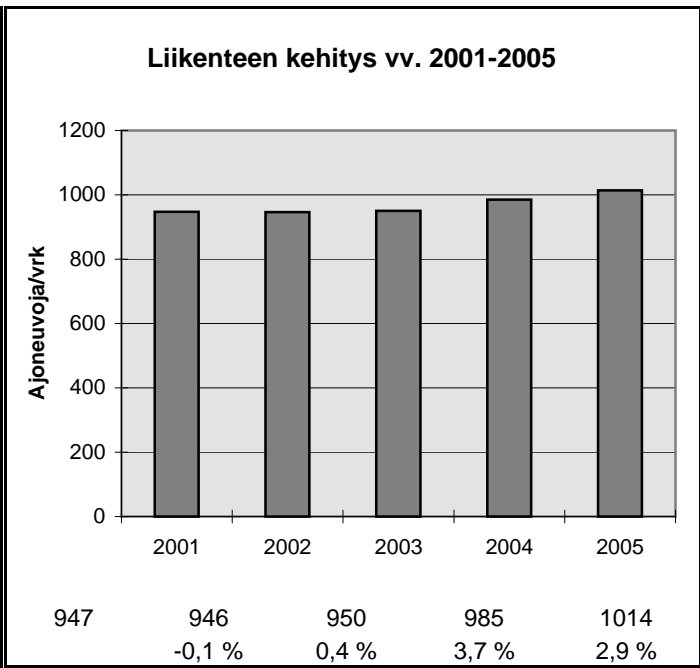

h	q	q/KVL	qras	qras/KVLras
1	290	28,6 %	11	35,5 %
30	198	19,5 %	8	25,8 %
100	167	16,5 %	6	19,3 %
150	158	15,6 %	6	19,3 %
300	140	13,8 %	5	16,1 %
1000	101	10,0 %	3	9,7 %
5000	17	1,7 %	1	3,2 %

Vuoden 2005 liikennemäärät:

KVL	736	KVLRas	52	Tieosa = 1	Suunta1 = Ruotsi
KAVL	730	KAVLRas	63	Etäisyys = 4900	Suunta2 = Suomi
KKVL	943	KKVLRas	64	Kaistoja = 2	

Liikenteen koostumus:

	Ha	Ha+pk	Ha+av	La	Kaip	Kapp	Katp	Kevyet	Raskaat
Arkiliikenne	88,6 %	2,2 %	0,6 %	0,4 %	1,8 %	2,0 %	4,4 %	91,4 %	8,6 %
Koko vuosi	90,0 %	2,2 %	0,7 %	0,4 %	1,5 %	1,8 %	3,4 %	92,9 %	7,1 %

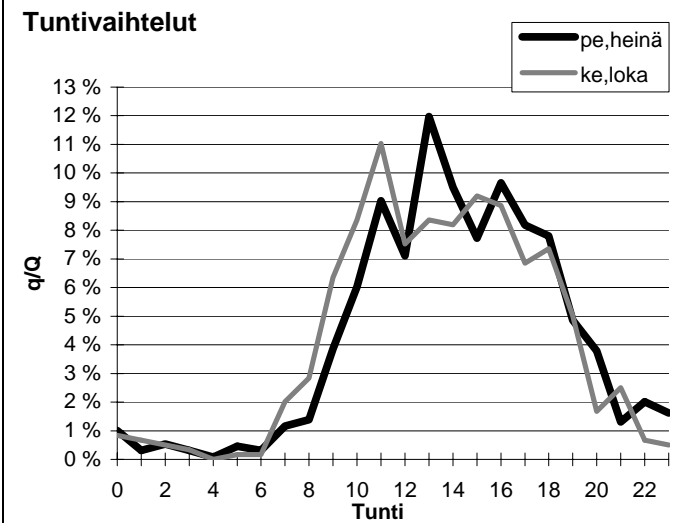
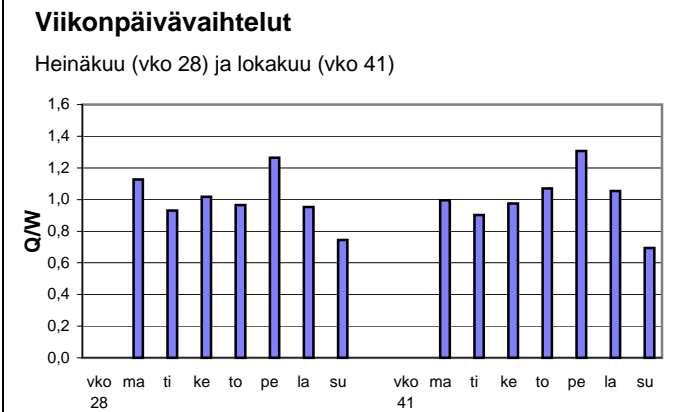
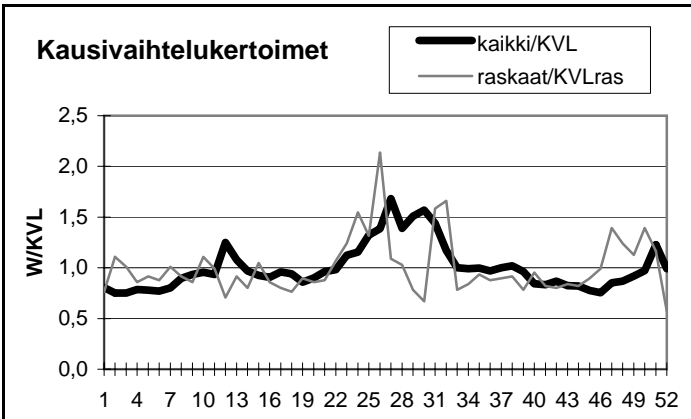

Yöliikenteen osuus (klo 22-07)

Heinäkuu	6,6 %	Lokakuu	3,8 %
----------	-------	---------	-------

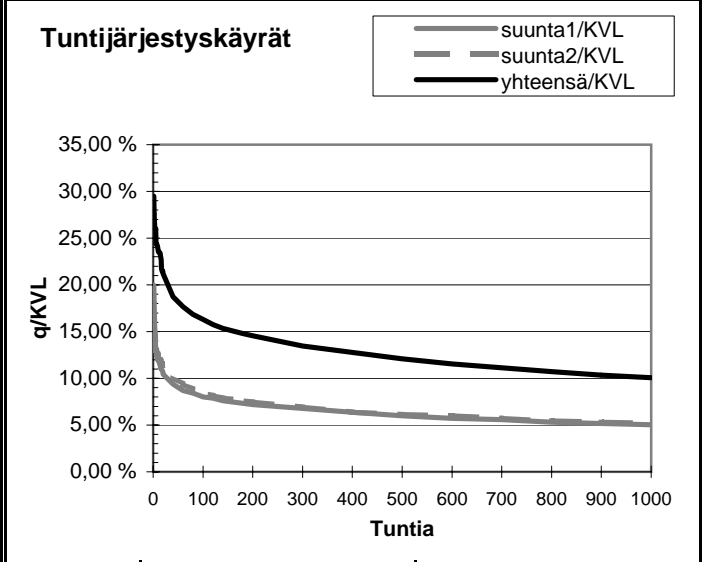
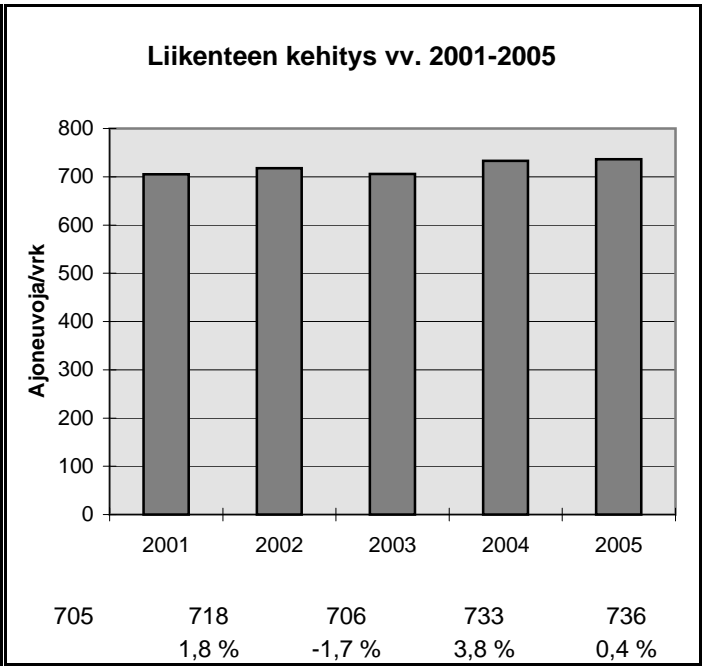

h	q	q/KVL	qras	qras/KVLRas
1	217	29,5 %	45	85,9 %
30	145	19,7 %	12	22,9 %
100	120	16,3 %	9	17,2 %
150	112	15,2 %	8	15,3 %
300	99	13,5 %	7	13,4 %
1000	74	10,1 %	5	9,5 %
5000	11	1,5 %	1	1,9 %

Vuoden 2005 liikennemäärät:

KVL	168	KVLRas	4	Tieosa = 1	Suunta1 = Ruotsi
KAVL	169	KAVLRas	5	Etäisyys = 150	Suunta2 = Suomi
KKVL	261	KKVLRas	6	Kaistoja = 2	

Liikenteen koostumus:

	Ha	Ha+pk	Ha+av	La	Kaip	Kapp	Katp	Kevyet	Raskaat
Arkiliikenne	92,8 %	3,8 %	0,5 %	0,5 %	1,9 %	0,1 %	0,5 %	97,0 %	3,0 %
Koko vuosi	93,4 %	3,7 %	0,5 %	0,4 %	1,6 %	0,1 %	0,4 %	97,6 %	2,4 %

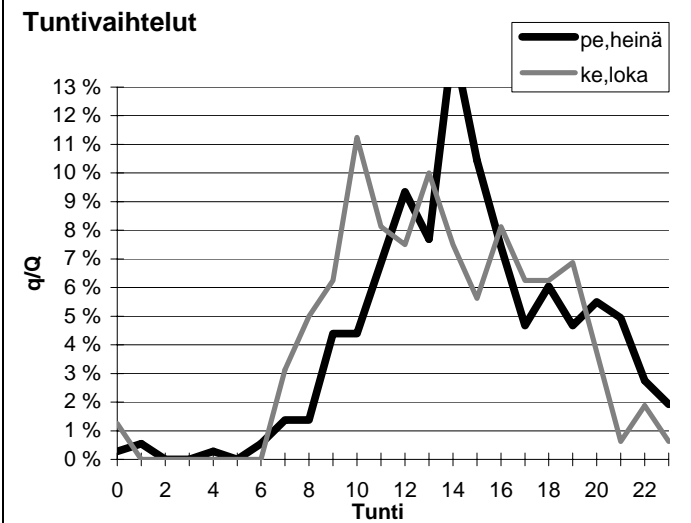
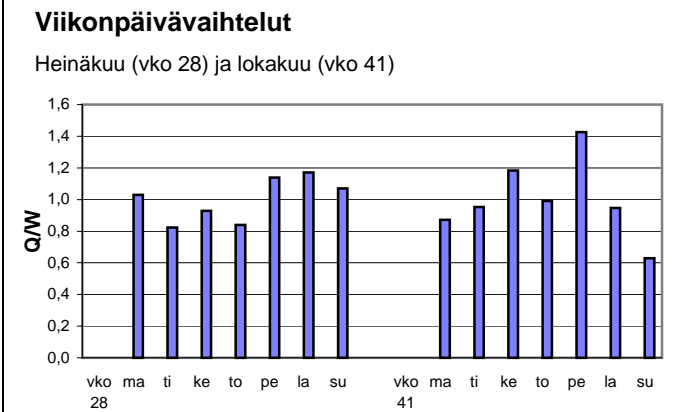
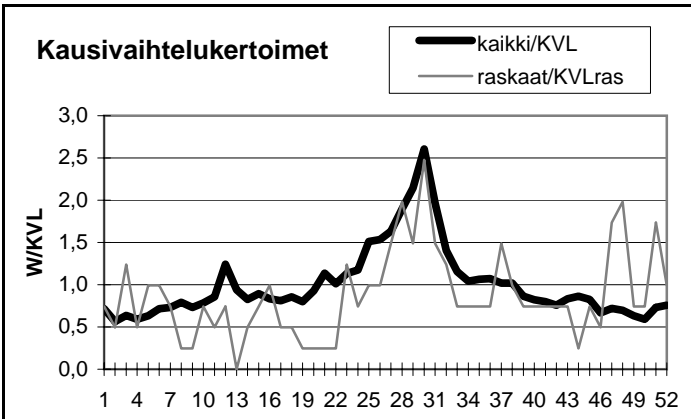

Yöliikenteen osuus (klo 22-07)

Heinäkuu	6,3 %	Lokakuu	3,8 %
----------	-------	---------	-------

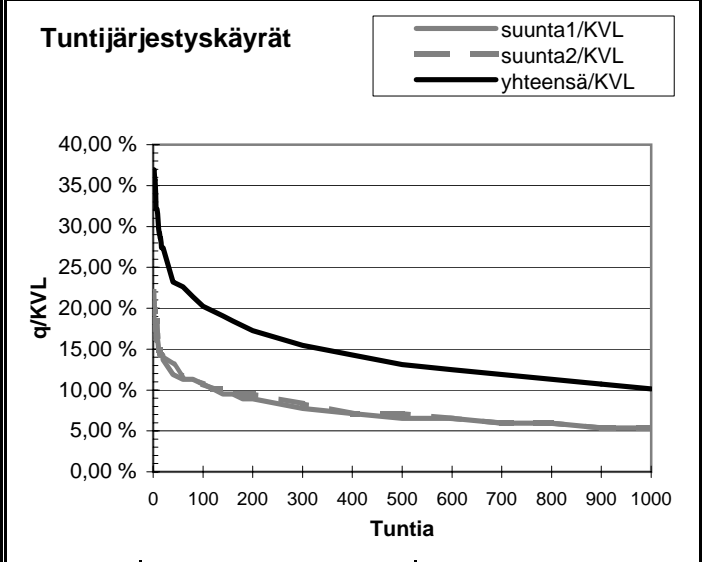
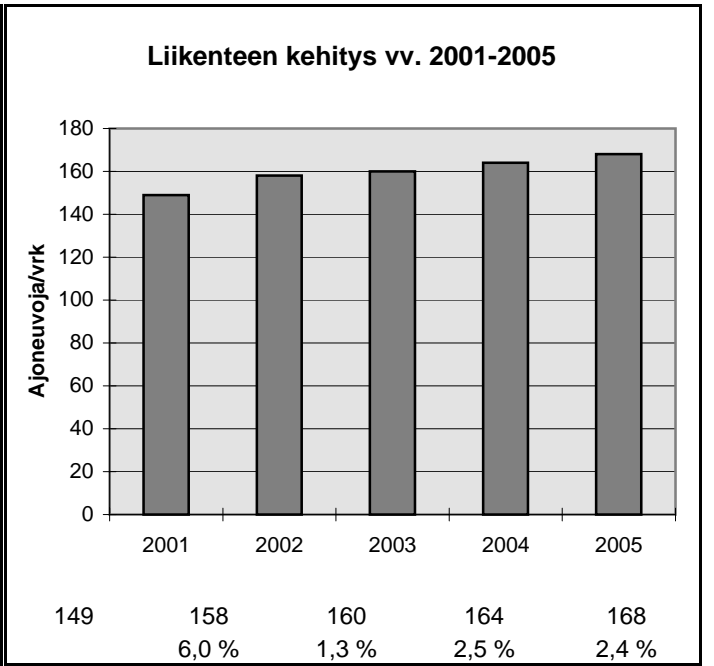

h	q	q/KVL	qras	qras/KVLRas
1	62	36,9 %	8	198,2 %
30	41	24,4 %	3	74,3 %
100	34	20,2 %	2	49,6 %
150	31	18,5 %	2	49,6 %
300	26	15,5 %	1	24,8 %
1000	17	10,1 %	1	24,8 %
5000	2	1,2 %	0	0,0 %

Vuoden 2005 liikennemäärät:

KVL	617	KVLras	42	Tieosa = 1	Suunta1 = Ruotsi
KAVL	587	KAVLras	52	Etäisyys = 700	Suunta2 = Suomi
KKVL	883	KKVLras	41	Kaistoja = 2	

Liikenteen koostumus:

	Ha	Ha+pk	Ha+av	La	Kaip	Kapp	Katp	Kevyet	Raskaat
Arkiliikenne	85,6 %	4,2 %	1,4 %	0,7 %	2,1 %	1,6 %	4,4 %	91,2 %	8,8 %
Koko vuosi	87,6 %	4,2 %	1,5 %	0,6 %	1,7 %	1,2 %	3,3 %	93,3 %	6,7 %

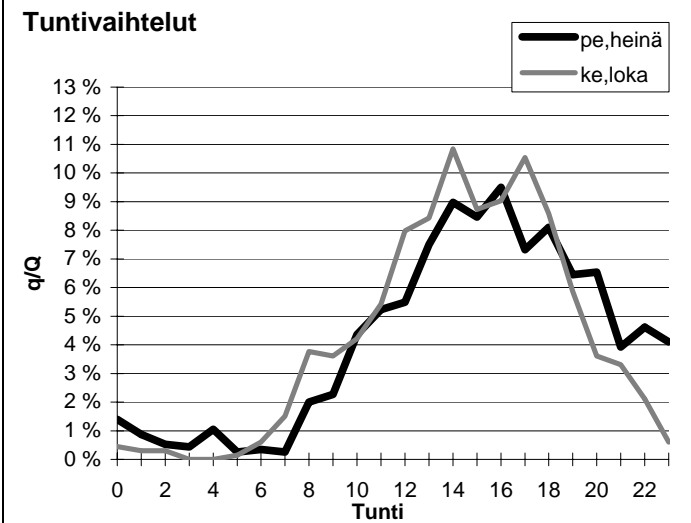
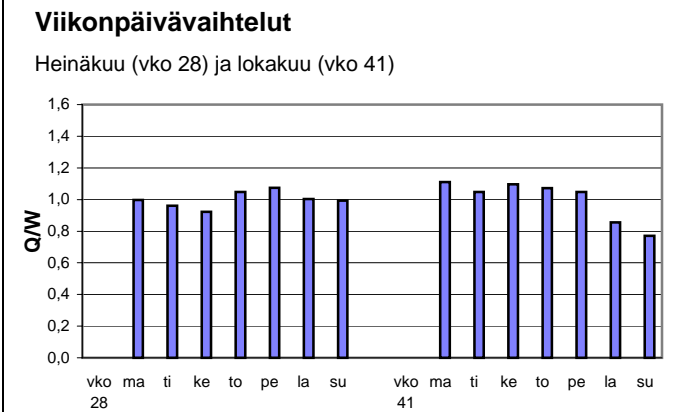
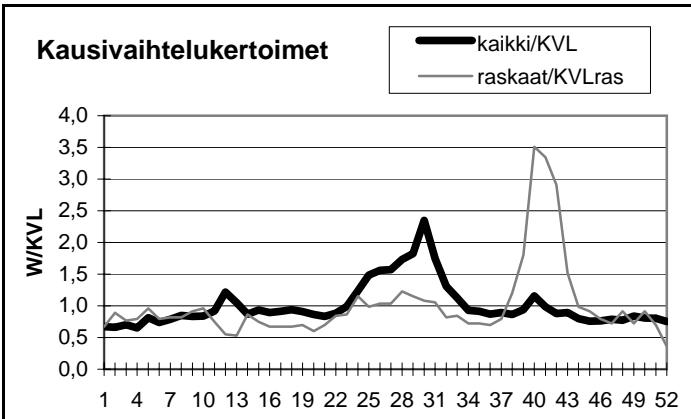

Yöliikenteen osuus (klo 22-07)

Heinäkuu	13,6 %	Lokakuu	4,5 %
----------	--------	---------	-------

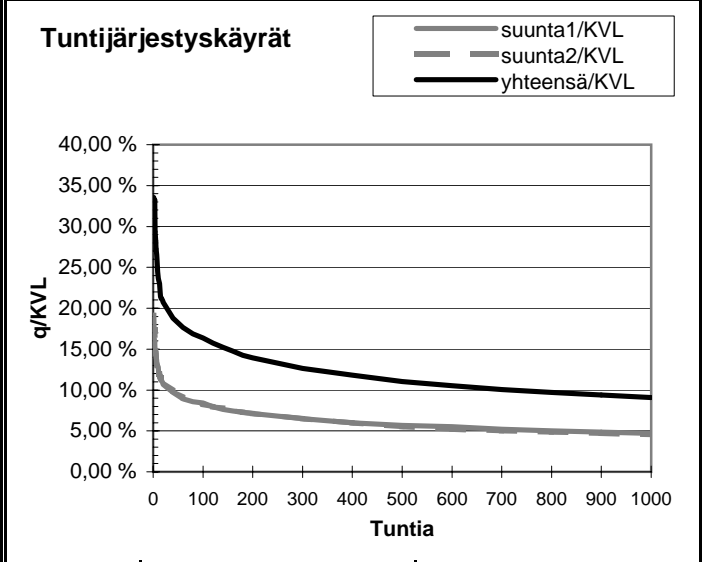
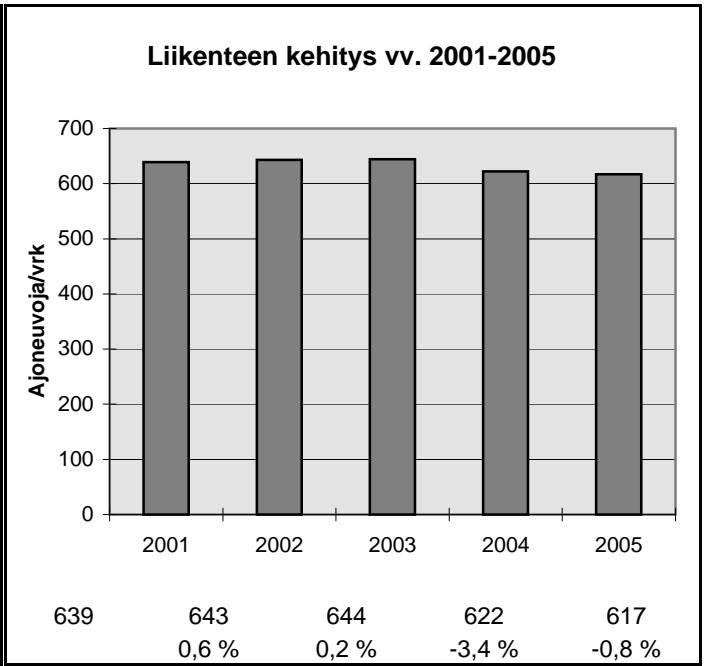

h	q	q/KVL	qras	qras/KVLras
1	207	33,5 %	27	64,9 %
30	118	19,1 %	21	50,5 %
100	101	16,4 %	15	36,1 %
150	92	14,9 %	11	26,4 %
300	78	12,6 %	7	16,8 %
1000	56	9,1 %	4	9,6 %
5000	13	2,1 %	1	2,4 %

Vuoden 2005 liikennemäärät:

KVL	12964	KVLras	1032	Tieosa =	426	Suunta1 =	Tornio
KAVL	13411	KAVLras	1289	Etäisyys =	4377	Suunta2 =	Kemi
KKVL	14422	KKVLras	1110	Kaistoja =	4		

Liikenteen koostumus:

	Ha	Ha+pk	Ha+av	La	Kaip	Kapp	Katp	Kevyet	Raskaat
Arkiliikenne	88,0 %	1,9 %	0,6 %	0,4 %	3,0 %	1,0 %	5,3 %	90,4 %	9,6 %
Koko vuosi	89,3 %	2,1 %	0,6 %	0,4 %	2,5 %	0,8 %	4,3 %	92,0 %	8,0 %

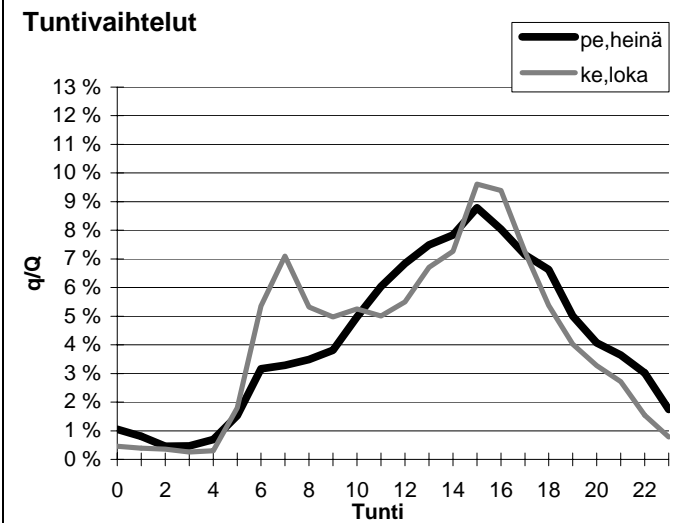
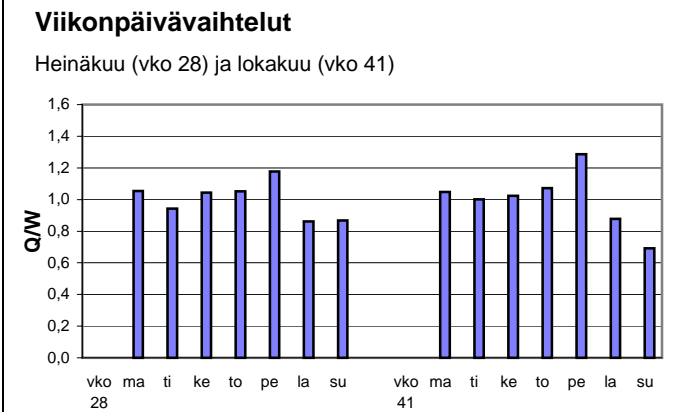
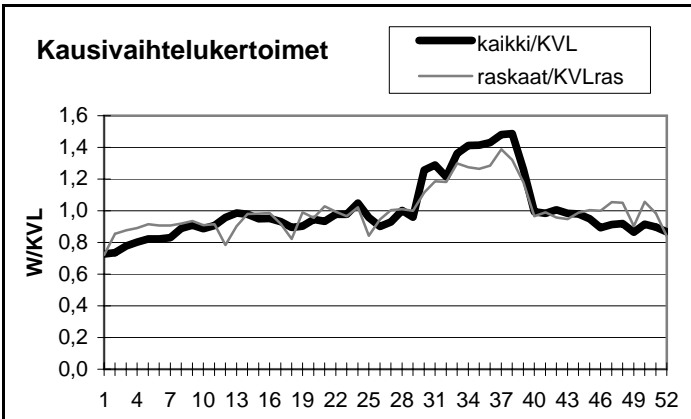

Yöliikenteen osuus (klo 22-07)

Heinäkuu	12,9 %	Lokakuu	11,2 %
----------	--------	---------	--------

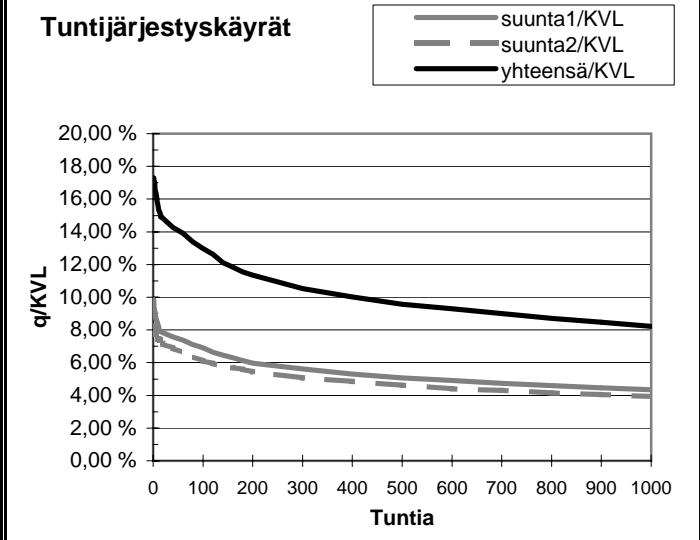
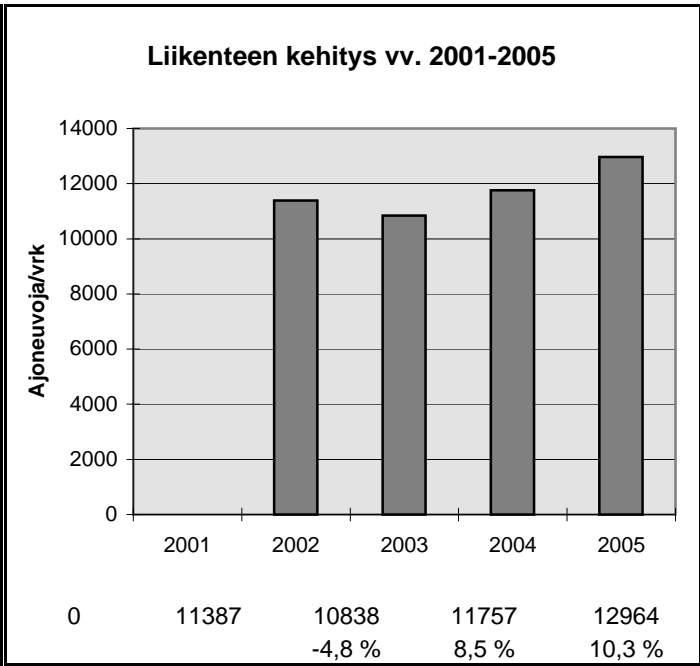

h	q	q/KVL	qras	qras/KVLras
1	2242	17,3 %	149	14,4 %
30	1878	14,5 %	126	12,2 %
100	1683	13,0 %	115	11,1 %
150	1548	11,9 %	110	10,7 %
300	1366	10,5 %	101	9,8 %
1000	1066	8,2 %	82	7,9 %
5000	403	3,1 %	29	2,8 %

Vuoden 2005 liikennemäärät:

KVL	3827	KVLras	402	Tieosa =	426	Suunta1 =	Tornio
KAVL	3828	KAVLras	498	Etäisyys =	4934	Suunta2 =	Kemi
KKVL	4106	KKVLras	412	Kaistoja =	6		

Liikenteen koostumus:

	Ha	Ha+pk	Ha+av	La	Kaip	Kapp	Katp	Kevyet	Raskaat
Arkiliikenne	84,0 %	2,3 %	0,7 %	0,4 %	3,5 %	1,4 %	7,7 %	87,0 %	13,0 %
Koko vuosi	86,1 %	2,6 %	0,8 %	0,5 %	3,0 %	1,2 %	5,9 %	89,5 %	10,5 %

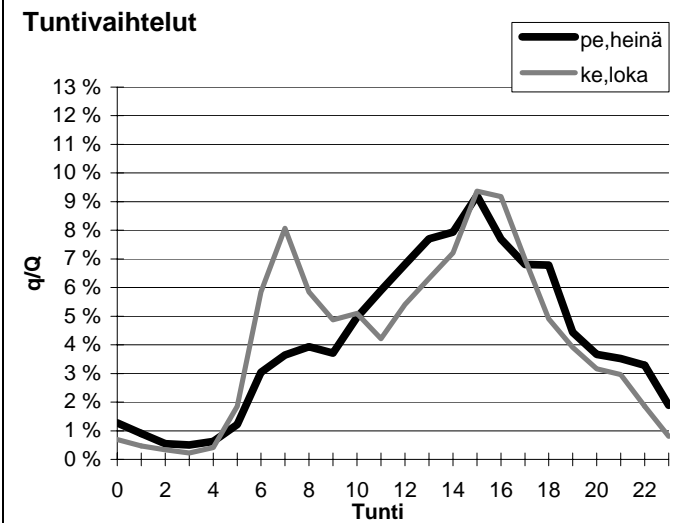
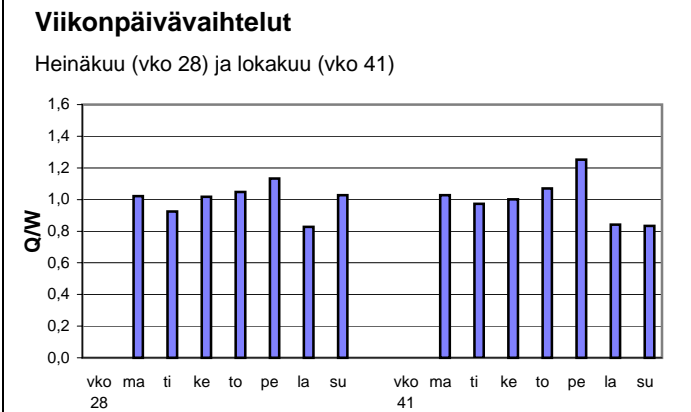
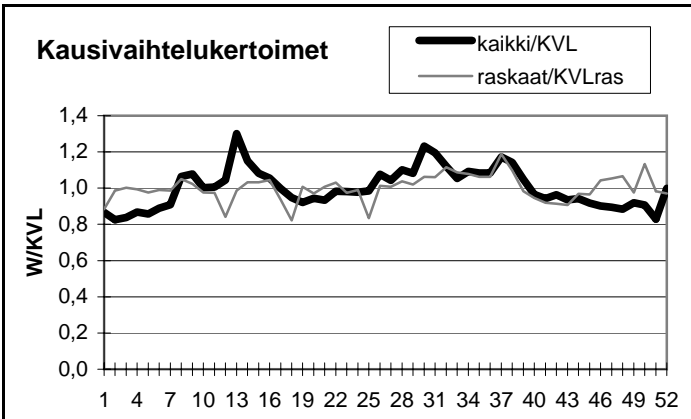

Yöliikenteen osuus (klo 22-07)

Heinäkuu	13,3 %	Lokakuu	12,5 %
----------	--------	---------	--------

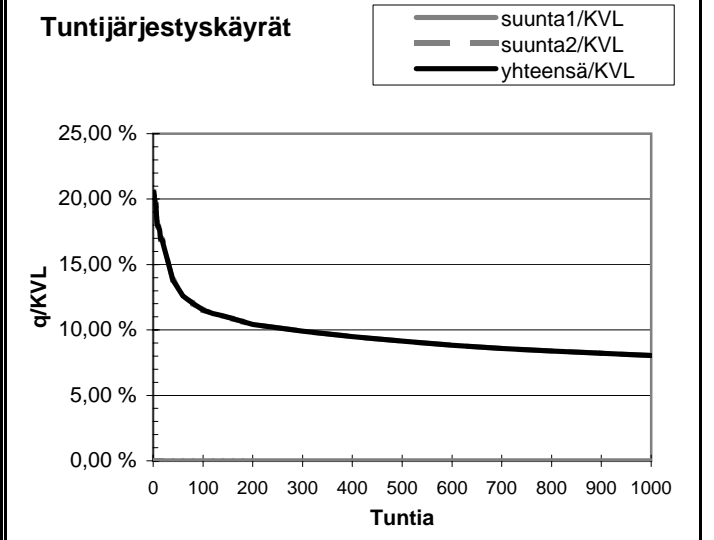
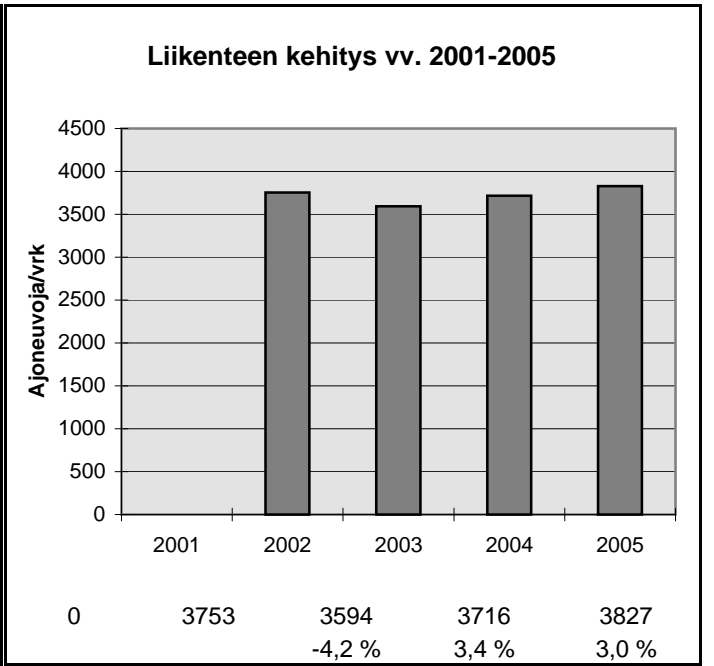

h	q	q/KVL	qras	qras/KVLras
1	786	20,5 %	56	13,9 %
30	569	14,9 %	46	11,4 %
100	441	11,5 %	43	10,7 %
150	420	11,0 %	41	10,2 %
300	379	9,9 %	39	9,7 %
1000	308	8,0 %	32	8,0 %
5000	120	3,1 %	11	2,7 %

Vuoden 2005 liikennemäärät:

KVL	8170	KVLras	686	Tieosa = 1	Suunta1 = Tornio
KAVL	8584	KAVLras	876	Etäisyys = 4688	Suunta2 = Kemi
KKVL	8874	KKVLras	742	Kaistoja = 4	

Liikenteen koostumus:

	Ha	Ha+pk	Ha+av	La	Kaip	Kapp	Katp	Kevyet	Raskaat
Arkiliikenne	87,7 %	1,5 %	0,6 %	0,5 %	3,0 %	1,3 %	5,4 %	89,8 %	10,2 %
Koko vuosi	89,3 %	1,6 %	0,7 %	0,5 %	2,5 %	1,1 %	4,2 %	91,6 %	8,4 %

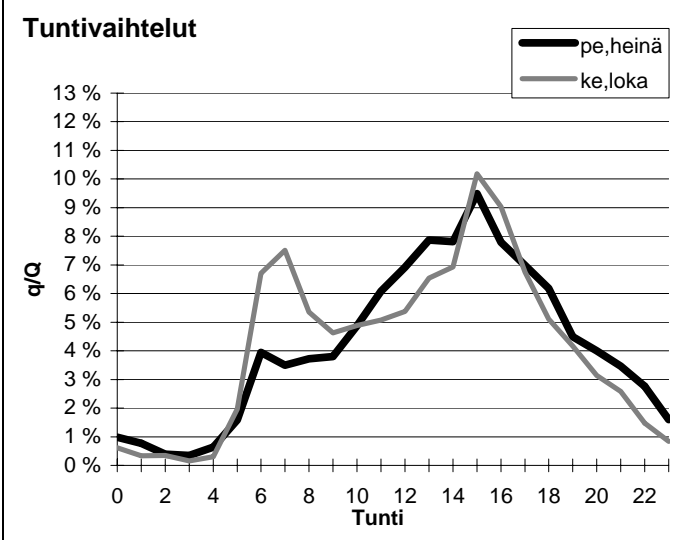
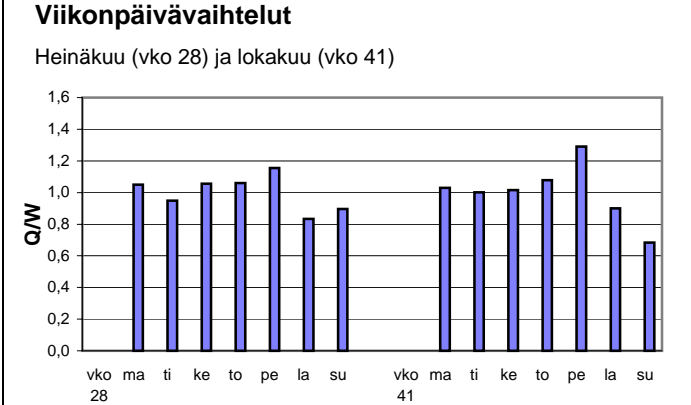
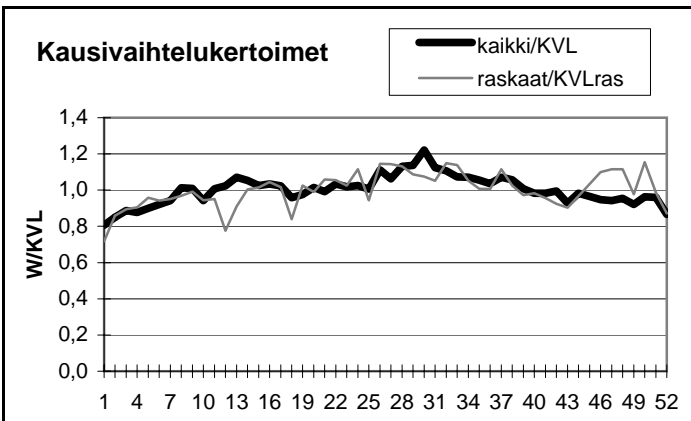

Yöliikenteen osuus (klo 22-07)

Heinäkuu	13,0 %	Lokakuu	12,7 %
----------	--------	---------	--------

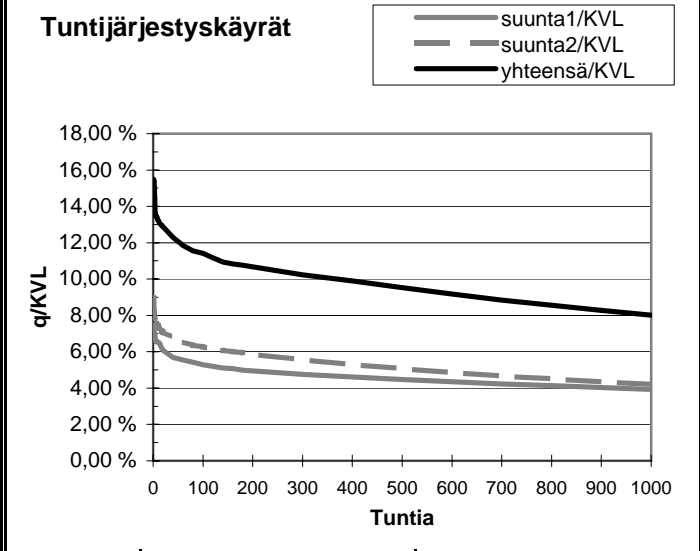
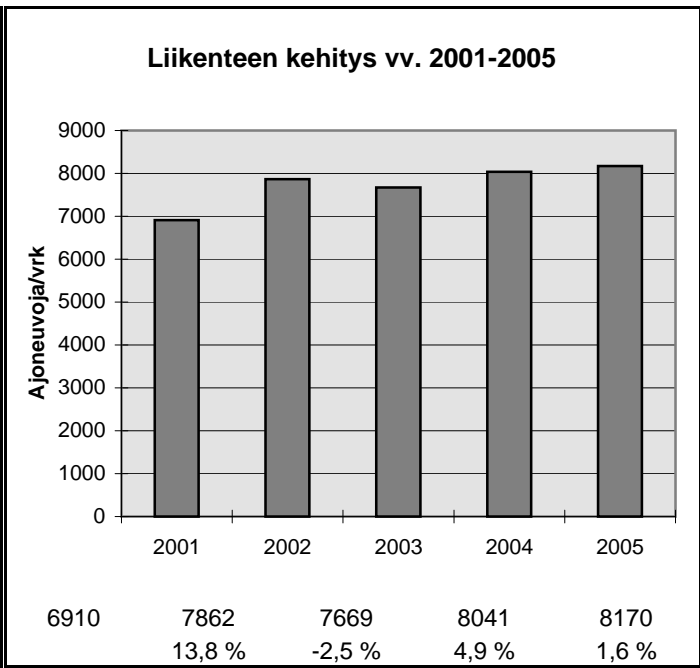

h	q	q/KVL	qras	qras/KVLras
1	1265	15,5 %	97	14,1 %
30	1032	12,6 %	80	11,7 %
100	932	11,4 %	75	10,9 %
150	890	10,9 %	72	10,5 %
300	836	10,2 %	68	9,9 %
1000	654	8,0 %	59	8,6 %
5000	254	3,1 %	17	2,5 %

Vuoden 2005 liikennemäärät:

KVL	4019	KVLras	349	Tieosa = 2	Suunta1 = Tornio
KAVL	4247	KAVLras	451	Etäisyys = 3350	Suunta2 = Kemi
KKVL	4396	KKVLras	377	Kaistoja = 4	

Liikenteen koostumus:

	Ha	Ha+pk	Ha+av	La	Kaip	Kapp	Katp	Kevyet	Raskaat
Arkiliikenne	86,6 %	2,1 %	0,6 %	0,4 %	2,9 %	1,1 %	6,2 %	89,4 %	10,6 %
Koko vuosi	88,4 %	2,3 %	0,6 %	0,4 %	2,4 %	1,0 %	5,0 %	91,3 %	8,7 %

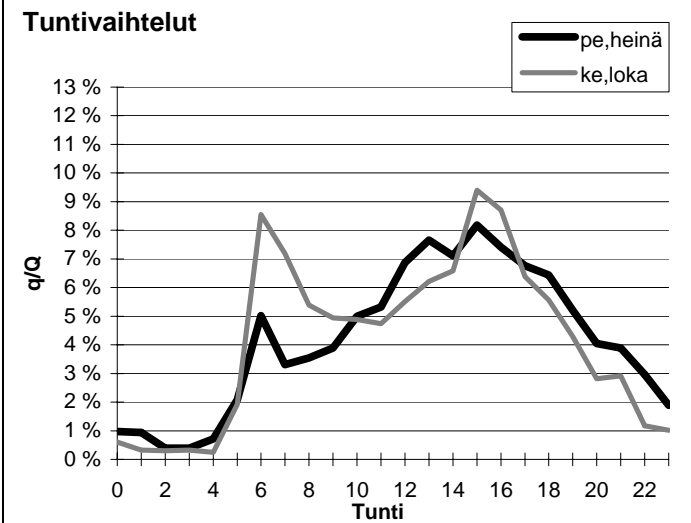
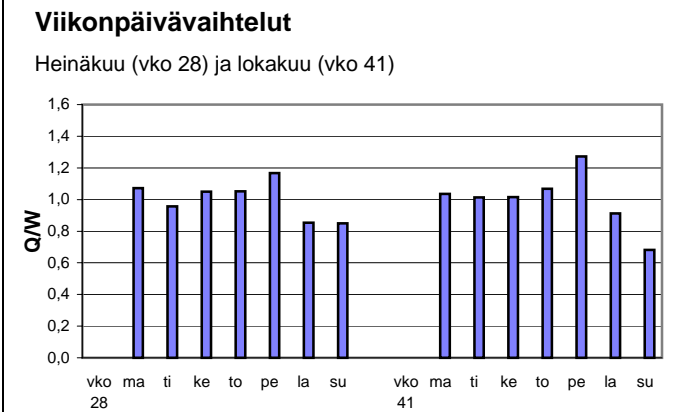
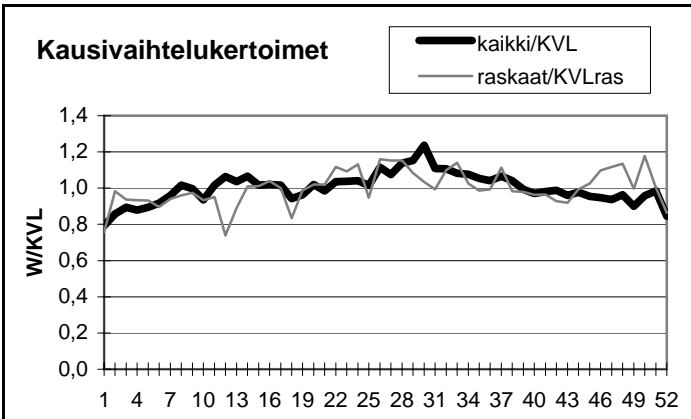

Yöliikenteen osuus (klo 22-07)

Heinäkuu	15,4 %	Lokakuu	14,5 %
----------	--------	---------	--------

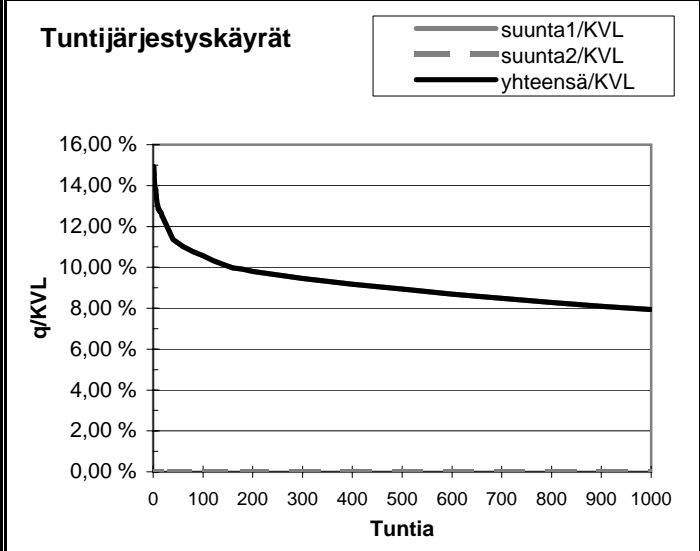
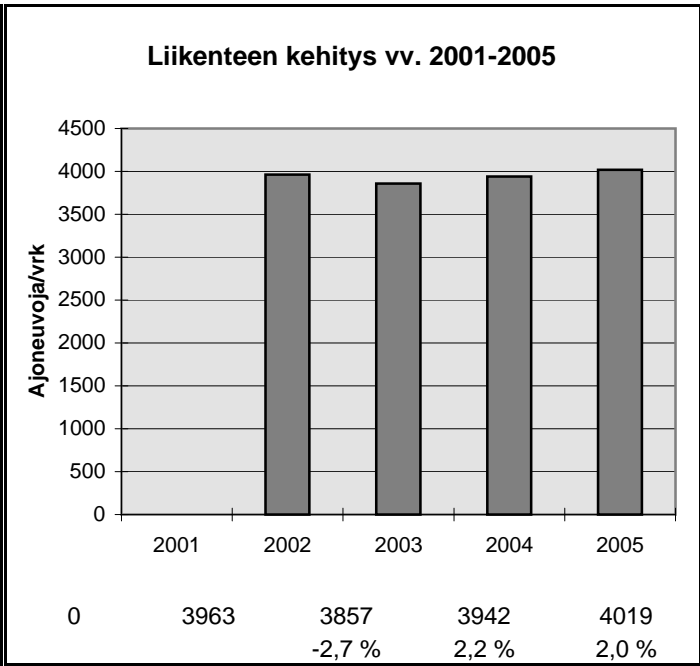

h	q	q/KVL	qras	qras/KVLras
1	600	14,9 %	51	14,6 %
30	469	11,7 %	44	12,6 %
100	425	10,6 %	41	11,7 %
150	404	10,1 %	39	11,2 %
300	380	9,5 %	37	10,6 %
1000	319	7,9 %	30	8,6 %
5000	131	3,3 %	9	2,6 %

Vuoden 2005 liikennemäärät:

KVL	12334	KVLras	1024
KAVL	13002	KAVLras	1328
KKVL	13538	KKVLras	1100

Tieosa = 2	Suunta1 = Tornio
Etäisyys = 3500	Suunta2 = Kemi
Kaistoja = 6	

Liikenteen koostumus:

	Ha	Ha+pk	Ha+av	La	Kaip	Kapp	Katp	Kevyet	Raskaat
Arkiliikenne	87,8 %	1,5 %	0,5 %	0,4 %	2,7 %	1,3 %	5,8 %	89,8 %	10,2 %
Koko vuosi	89,5 %	1,7 %	0,5 %	0,4 %	2,2 %	1,1 %	4,5 %	91,7 %	8,3 %

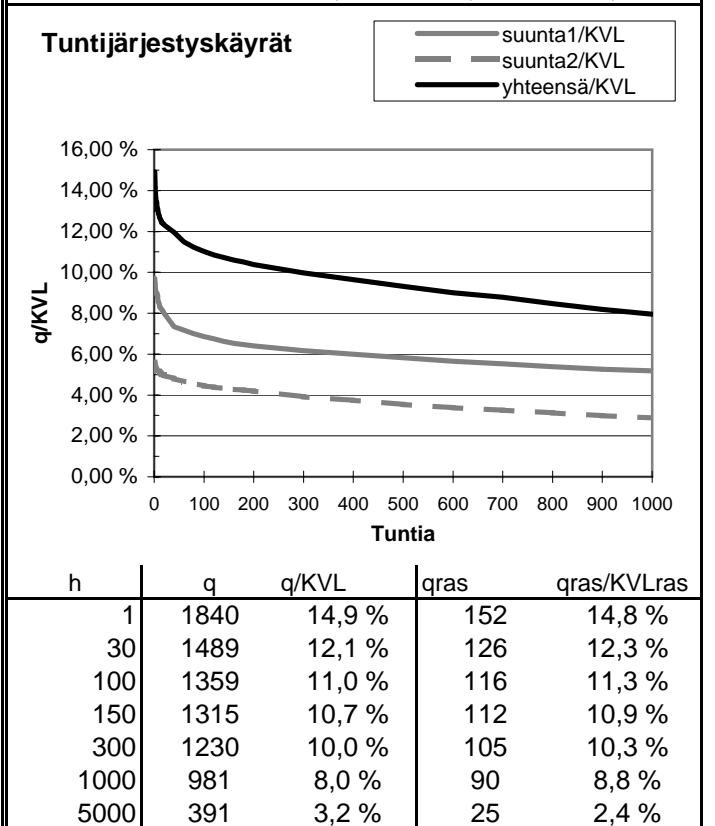
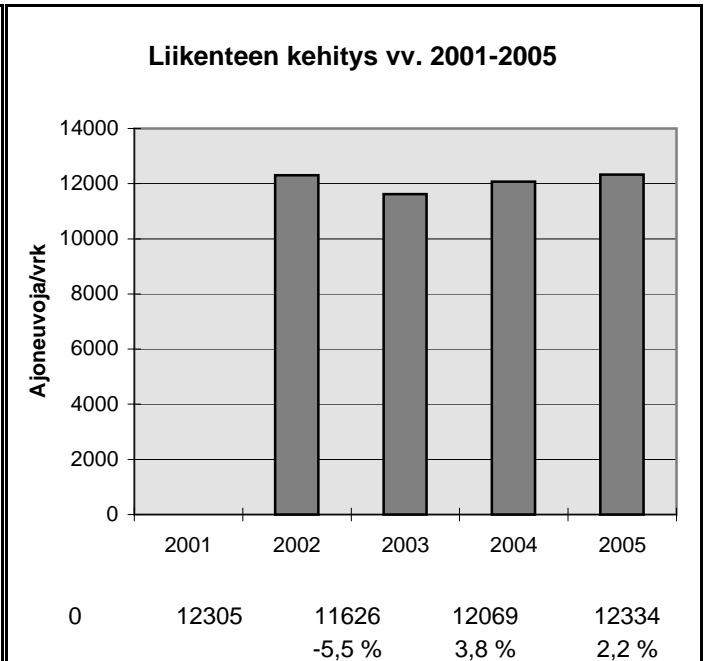
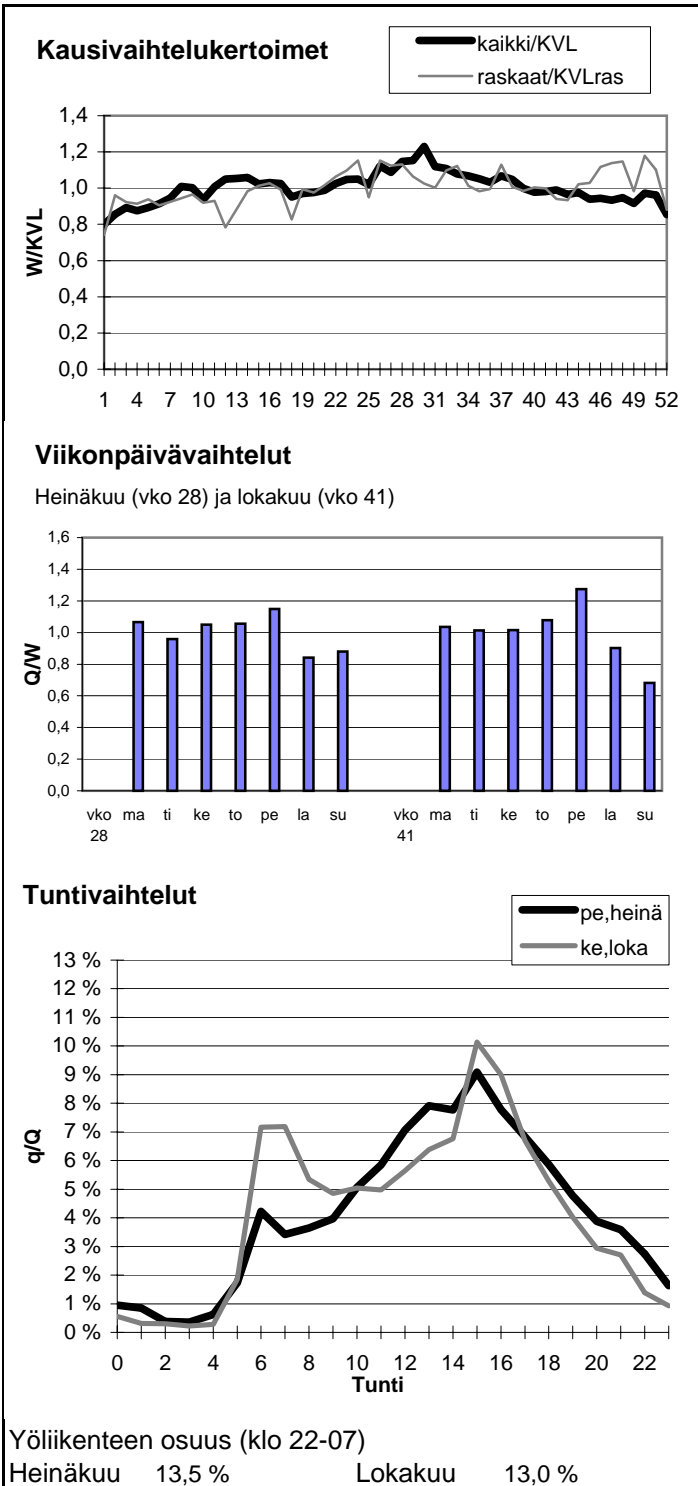

Vuoden 2005 liikennemäärät:

KVL	356	KVLras	16	Tieosa =	18	Suunta1 =	Norja
KAVL	310	KAVLras	18	Etäisyys =	6200	Suunta2 =	Suomi
KKVL	557	KKVLras	24	Kaistoja =	2		

Liikenteen koostumus:

	Ha	Ha+pk	Ha+av	La	Kaip	Kapp	Katp	Kevyet	Raskaat
Arkiliikenne	88,6 %	4,7 %	1,0 %	0,8 %	2,1 %	0,9 %	1,9 %	94,2 %	5,8 %
Koko vuosi	90,1 %	4,5 %	0,9 %	0,7 %	1,8 %	0,7 %	1,3 %	95,5 %	4,5 %

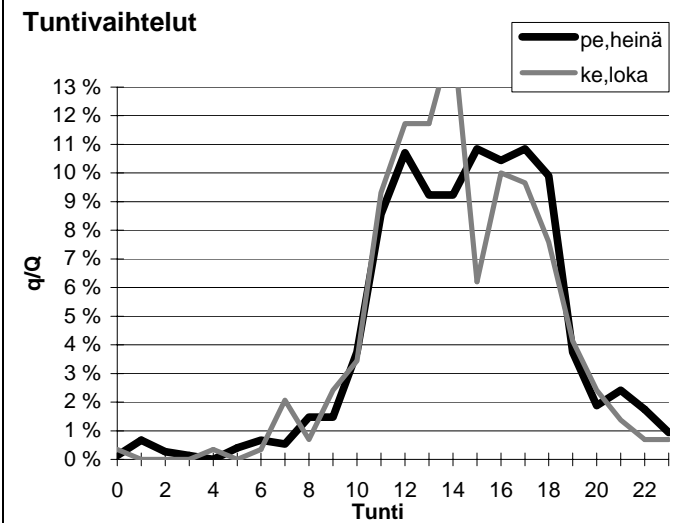
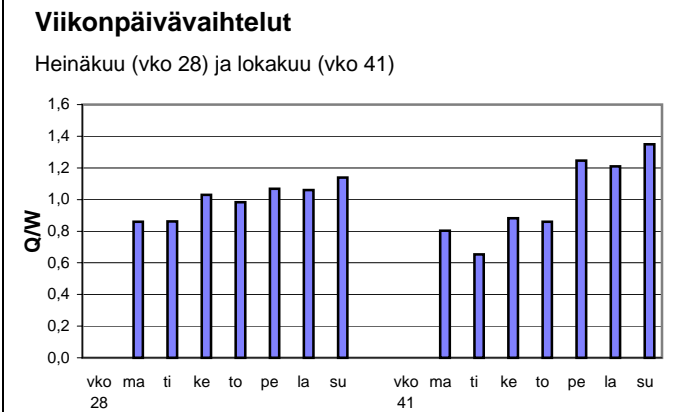
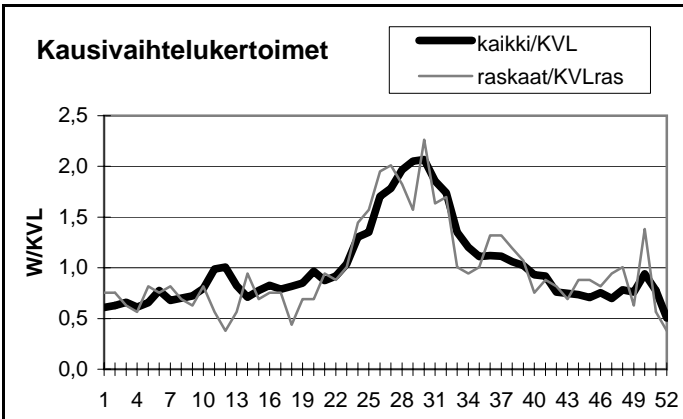

Yöliikenteen osuus (klo 22-07)

Heinäkuu	5,0 %	Lokakuu	2,4 %
----------	-------	---------	-------

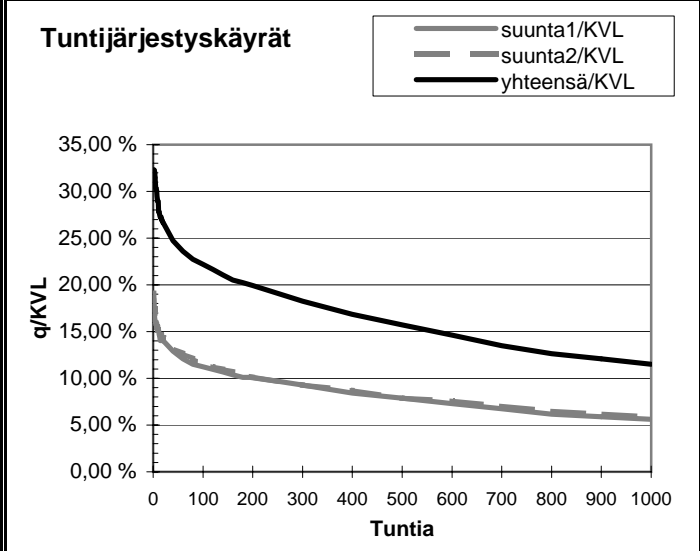
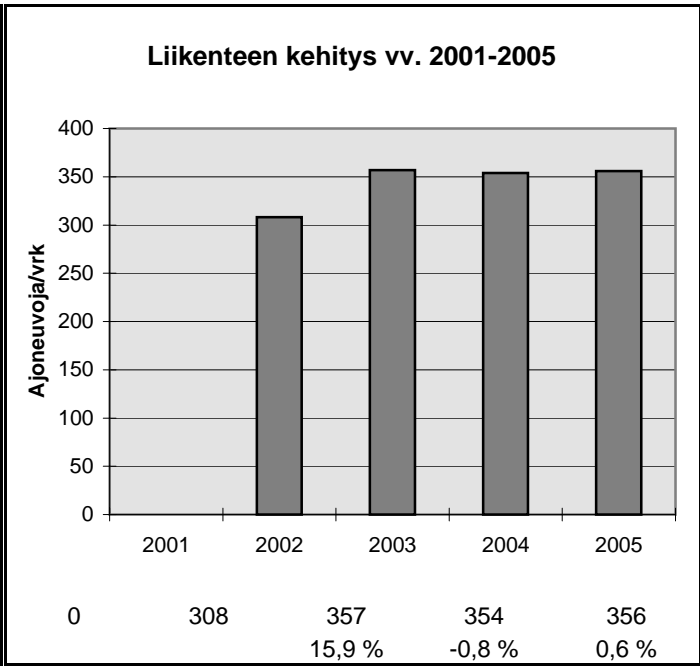

h	q	q/KVL	qras	qras/KVLras
1	115	32,3 %	9	56,6 %
30	92	25,8 %	6	37,7 %
100	79	22,2 %	4	25,2 %
150	74	20,8 %	4	25,2 %
300	65	18,3 %	3	18,9 %
1000	41	11,5 %	2	12,6 %
5000	4	1,1 %	0	0,0 %

Vuoden 2005 liikennemäärät:

KVL	592	KVLRas	8	Tieosa =	22	Suunta1 =	Norja
KAVL	551	KAVLRas	9	Etäisyys =	2330	Suunta2 =	Suomi
KKVL	799	KKVLRas	13	Kaistoja =	2		

Liikenteen koostumus:

	Ha	Ha+pk	Ha+av	La	Kaip	Kapp	Katp	Kevyet	Raskaat
Arkiliikenne	94,6 %	3,2 %	0,5 %	0,5 %	0,9 %	0,1 %	0,2 %	98,4 %	1,6 %
Koko vuosi	95,1 %	3,0 %	0,5 %	0,5 %	0,7 %	0,1 %	0,1 %	98,6 %	1,4 %

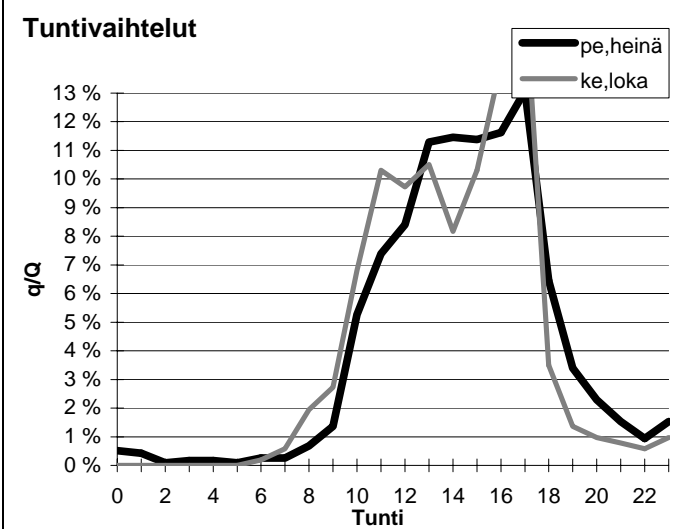
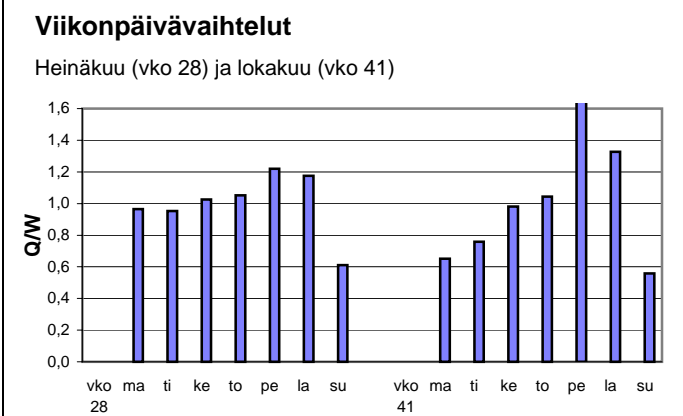
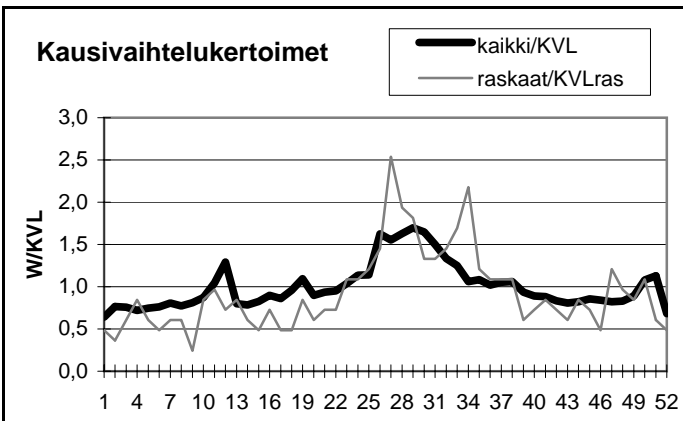

Yöliikenteen osuus (klo 22-07)

Heinäkuu	4,2 %	Lokakuu	1,8 %
----------	-------	---------	-------

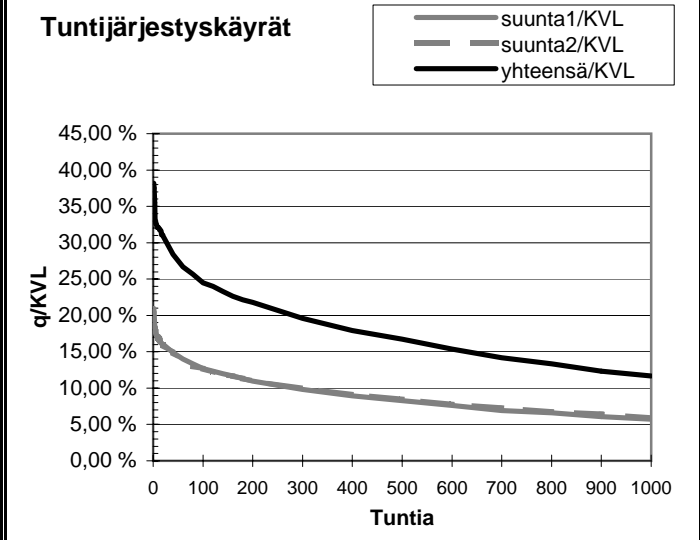
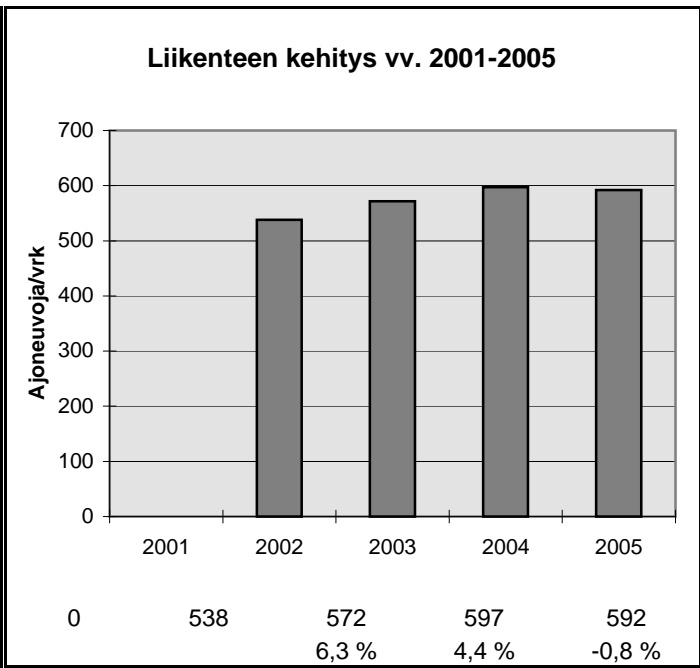

h	q	q/KVL	qras	qras/KVLRas
1	226	38,2 %	42	507,8 %
30	177	29,9 %	4	48,4 %
100	145	24,5 %	3	36,3 %
150	136	23,0 %	3	36,3 %
300	116	19,6 %	2	24,2 %
1000	69	11,7 %	1	12,1 %
5000	5	0,8 %	0	0,0 %

Vuoden 2005 liikennemäärät:

KVL	152	KVLras	6	Tieosa =	582	Suunta1 =	Norja
KAVL	151	KAVLras	6	Etäisyys =	5800	Suunta2 =	Suomi
KKVL	273	KKVLras	10	Kaistoja =	2		

Liikenteen koostumus:

	Ha	Ha+pk	Ha+av	La	Kaip	Kapp	Katp	Kevyet	Raskaat
Arkiliikenne	91,6 %	3,2 %	1,2 %	0,6 %	1,7 %	0,9 %	0,7 %	96,1 %	3,9 %
Koko vuosi	91,6 %	3,5 %	1,2 %	0,7 %	1,5 %	0,8 %	0,7 %	96,4 %	3,6 %

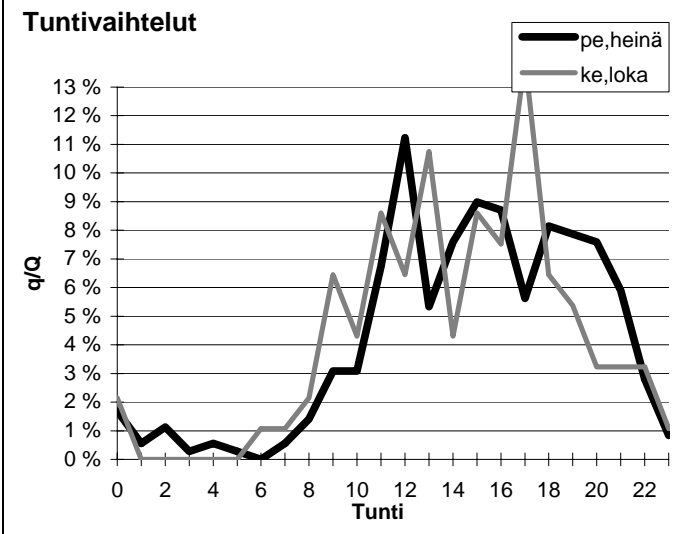
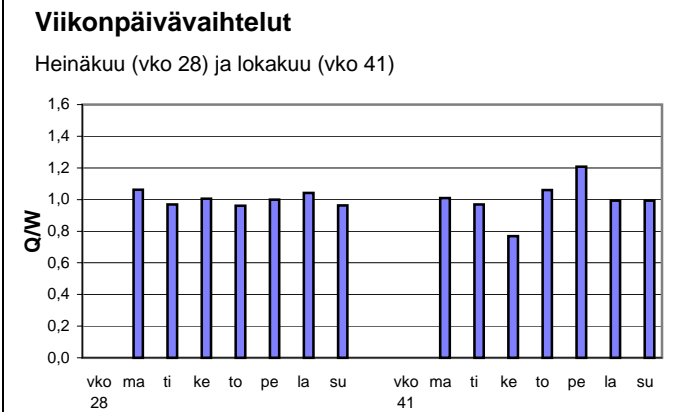
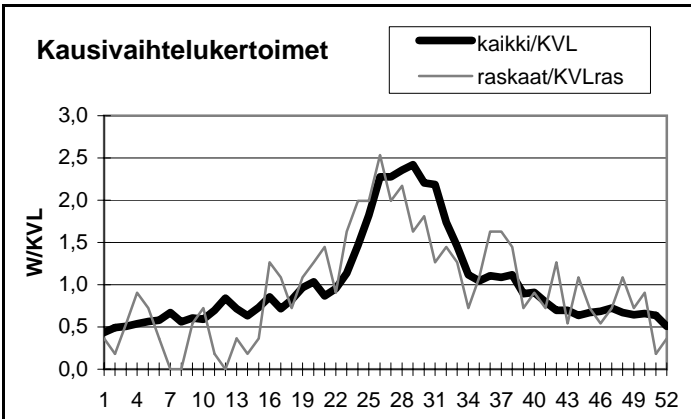

Yöliikenteen osuus (klo 22-07)

Heinäkuu	8,1 %	Lokakuu	7,5 %
----------	-------	---------	-------

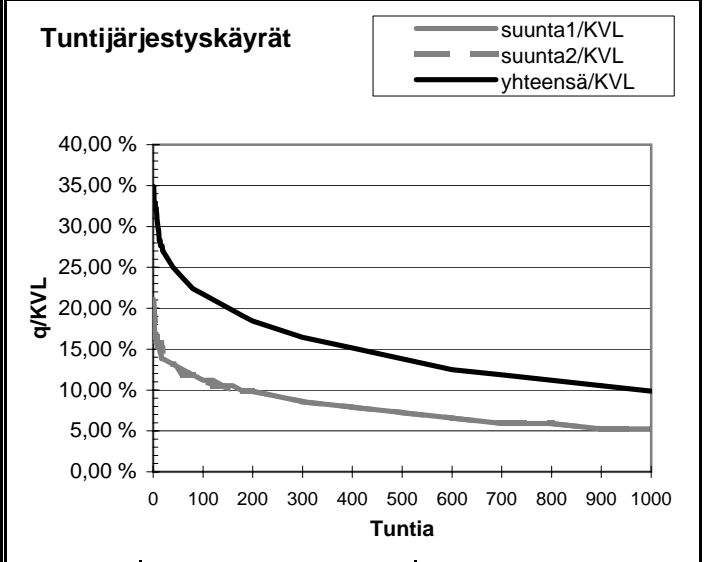
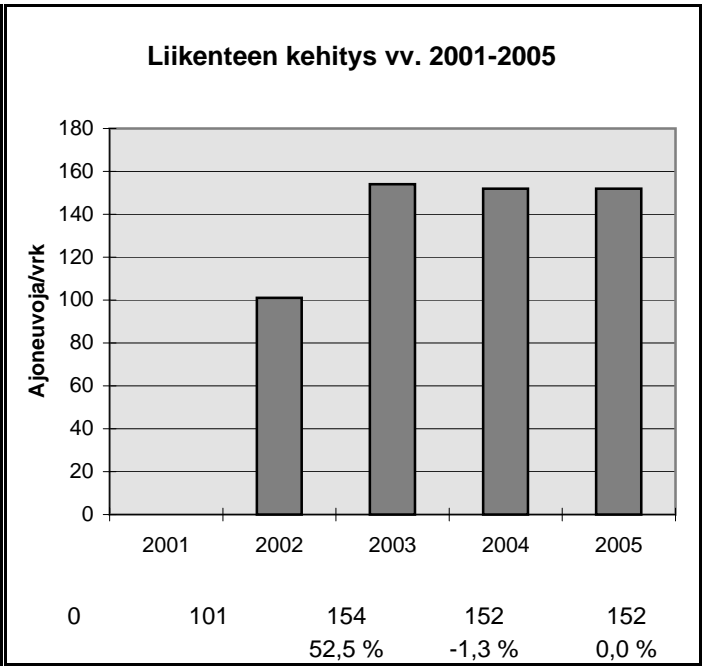

h	q	q/KVL	qras	qras/KVLras
1	53	34,9 %	9	162,9 %
30	40	26,3 %	3	54,3 %
100	33	21,7 %	3	54,3 %
150	30	19,7 %	2	36,2 %
300	25	16,4 %	2	36,2 %
1000	15	9,9 %	1	18,1 %
5000	3	2,0 %	0	0,0 %

Vuoden 2005 liikennemäärät:

KVL	641	KVLRas	30	Tieosa =	12	Suunta1 =	Norja
KAVL	597	KAVLRas	31	Etäisyys =	5200	Suunta2 =	Suomi
KKVL	897	KKVLRas	50	Kaistoja =	2		

Liikenteen koostumus:

	Ha	Ha+pk	Ha+av	La	Kaip	Kapp	Katp	Kevyet	Raskaat
Arkiliikenne	90,1 %	3,9 %	0,8 %	1,6 %	2,2 %	0,6 %	0,8 %	94,8 %	5,2 %
Koko vuosi	90,8 %	3,6 %	0,8 %	1,5 %	2,1 %	0,5 %	0,6 %	95,2 %	4,8 %

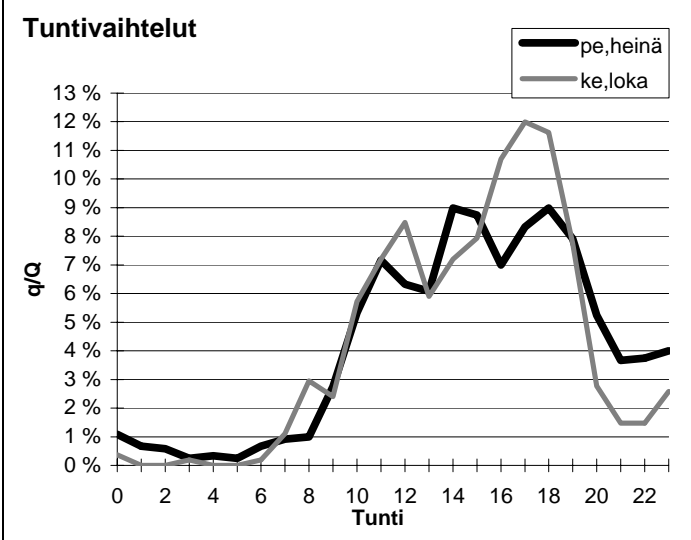
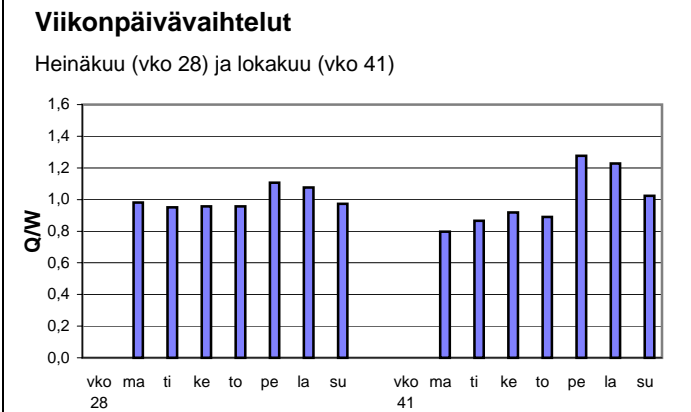
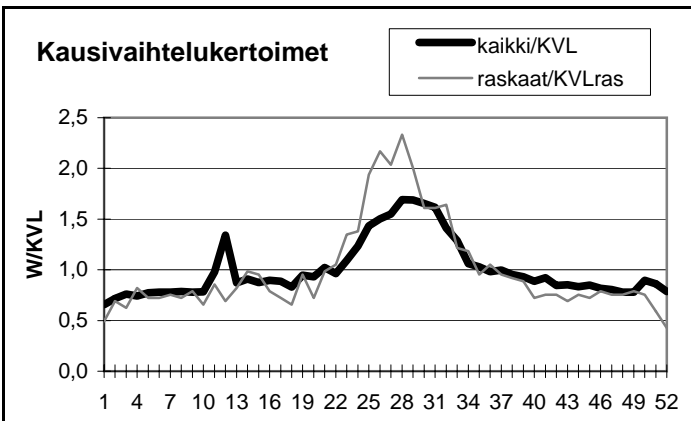

Yöliikenteen osuus (klo 22-07)

Heinäkuu	11,6 %	Lokakuu	4,8 %
----------	--------	---------	-------

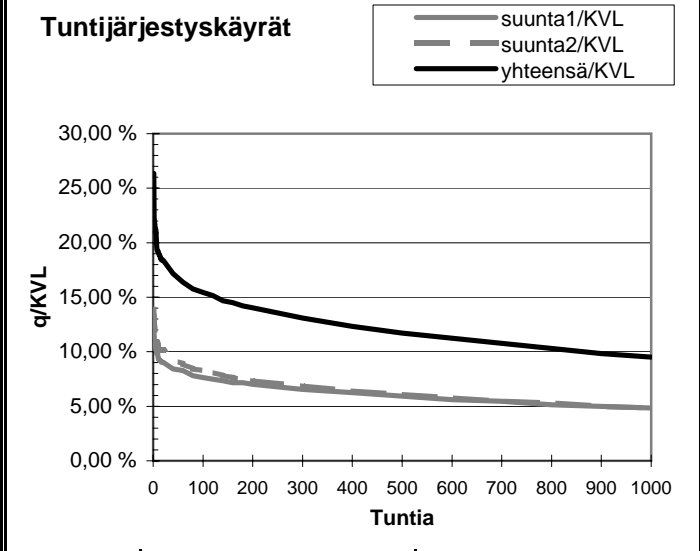
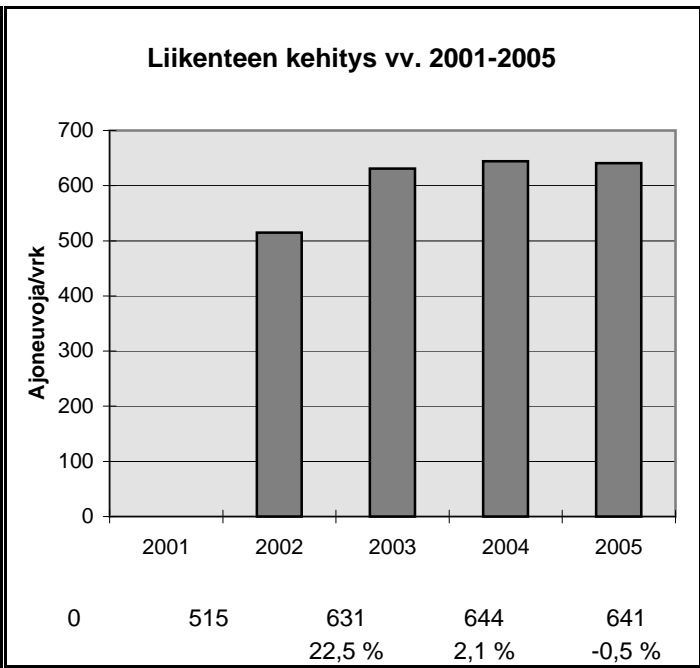

h	q	q/KVL	qras	qras/KVLRas
1	169	26,4 %	16	52,6 %
30	112	17,5 %	9	29,6 %
100	99	15,4 %	8	26,3 %
150	93	14,5 %	7	23,0 %
300	84	13,1 %	5	16,4 %
1000	61	9,5 %	3	9,9 %
5000	14	2,2 %	0	0,0 %

Vuoden 2005 liikennemäärät:

KVL	304	KVLRas	43	Tieosa =	12	Suunta1 =	Norja
KAVL	291	KAVLRas	48	Etäisyys =	4368	Suunta2 =	Suomi
KKVL	549	KKVLRas	51	Kaistoja =	2		

Liikenteen koostumus:

	Ha	Ha+pk	Ha+av	La	Kaip	Kapp	Katp	Kevyet	Raskaat
Arkiliikenne	76,0 %	7,5 %	0,2 %	1,1 %	2,2 %	7,3 %	5,7 %	83,6 %	16,4 %
Koko vuosi	78,2 %	7,3 %	0,2 %	1,0 %	2,1 %	6,1 %	5,1 %	85,7 %	14,3 %

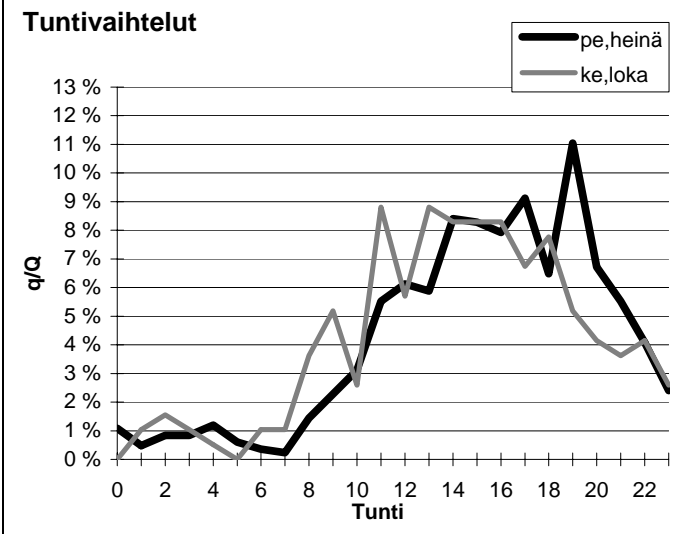
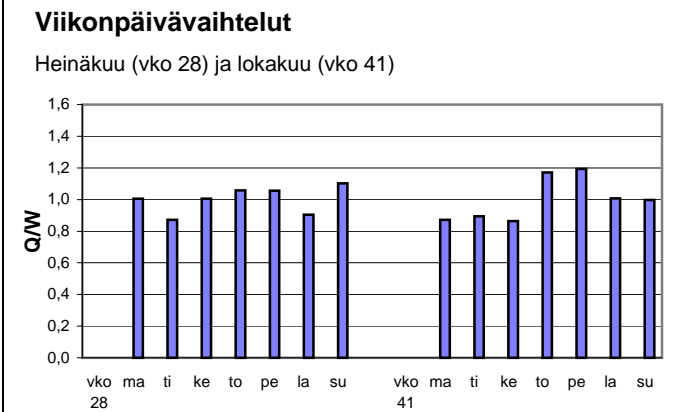
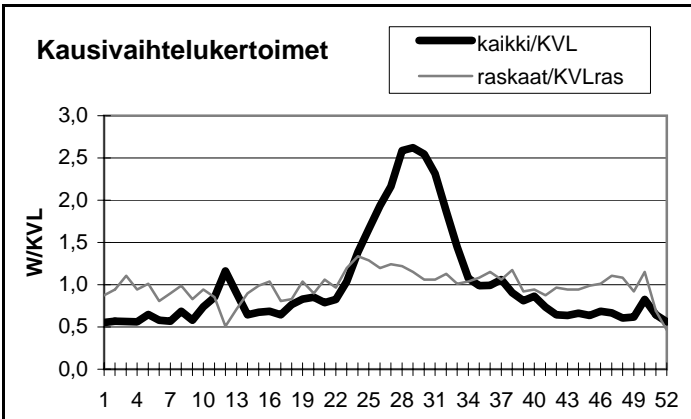

Yöliikenteen osuus (klo 22-07)

Heinäkuu	11,9 %	Lokakuu	11,9 %
----------	--------	---------	--------

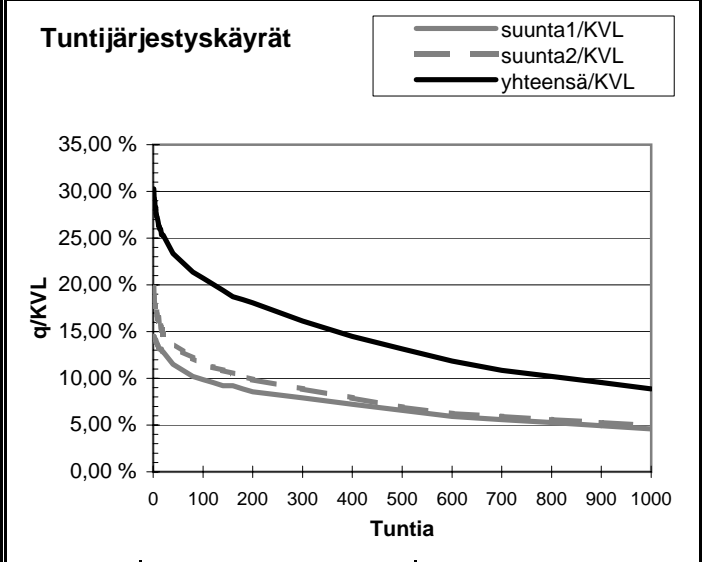
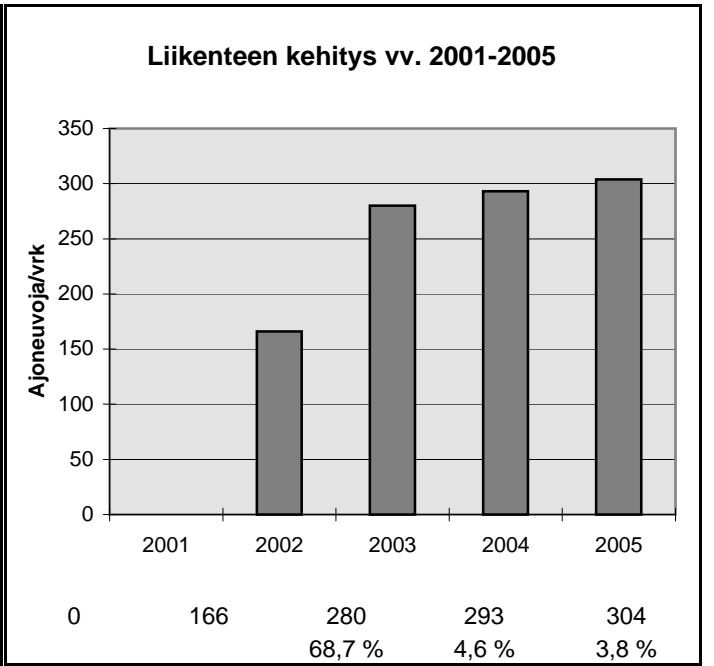

h	q	q/KVL	qras	qras/KVLRas
1	92	30,3 %	15	34,5 %
30	74	24,3 %	8	18,4 %
100	63	20,7 %	7	16,1 %
150	58	19,1 %	6	13,8 %
300	49	16,1 %	5	11,5 %
1000	27	8,9 %	4	9,2 %
5000	6	2,0 %	1	2,3 %