

## 8.04 LAM-kirja

1 vt7\_Rita (VT 7)

Perustettu 01.01.1995

### Vuoden 2018 liikennemäärät:

KVL	16 922	KVLras	1 755	Tieosa	10	Suunta1	Koskenkylä
KAVL	16 422	KAVLras	2 324	Etäisyys	950	Suunta2	Helsinki
KKVL	19 879	KKVLras	1 841	Kaistoja	4		

### Liikenteen koostumus:

	11 HA-PA	12 KAIP	13 Linja-autot	14 KAPP	15 KATP	16 HA + PK	17 HA + AV		Kevyet ajoneuvot	Raskaat ajoneuvot
ARKILIIKENNE	83,7%	2,6%	0,7%	4,6%	6,3%	1,8%	0,3%		85,9%	14,1%
KOKO VUOSI	87,4%	2,0%	0,7%	3,3%	4,5%	2,0%	0,3%		89,6%	10,4%

### Kausivaihtelukertoimet

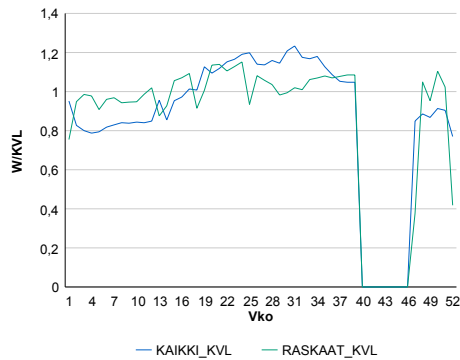

### Liikenteen kehitys vv. 2018

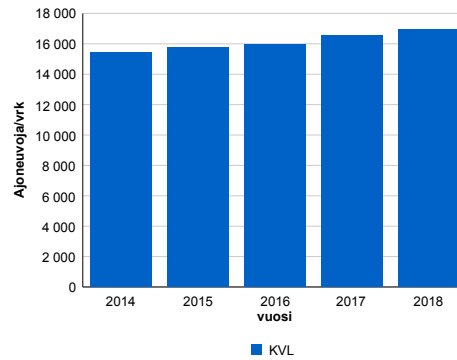

### Viikonpäivävaihtelut

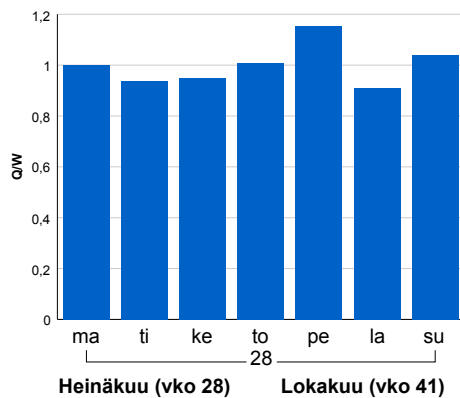

2014	2015	2016	2017	2018
15 423	15 766	15 930	16 570	16 922
-0,2%	2,2%	1,0%	4,0%	2,1%

### Tuntijärjestyskäyrä

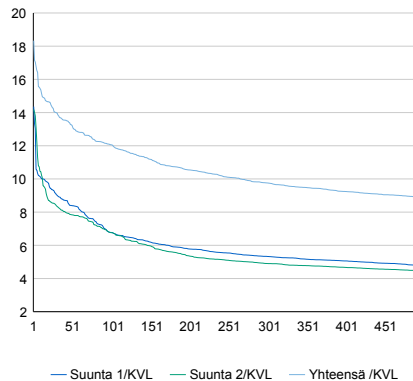

### Tuntivaihtelut

Heinäkuun perjantai (vko 28) ja lokakuun keskiviikko (vko 41).

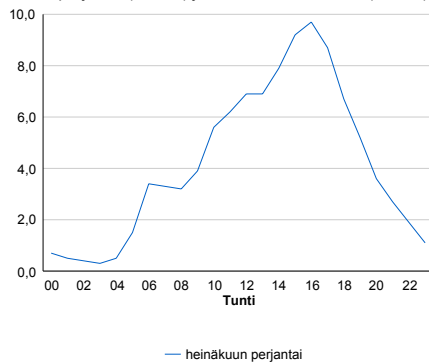

h	q	q/KVL	h	qras	qras/KVL
1	3 102	18,3%	1	214	12,2%
30	2 368	14,0%	30	194	11,1%
100	2 041	12,1%	100	185	10,5%
300	1 652	9,8%	300	174	9,9%
500	1 502	8,9%	500	166	9,5%

## 8.04 LAM-kirja

3 kt51\_Kivenlahti (KT 51)

Perustettu 20.09.2016

### Vuoden 2018 liikennemäärät:

KVL	41 004	KVLras	1 370	Tieosa	6	Suunta1	Kirkkonummi
KAVL	45 217	KAVLras	1 788	Etäisyys	2385	Suunta2	Helsinki
KKVL	38 966	KKVLras	1 250	Kaistoja	7		

### Liikenteen koostumus:

	11 HA-PA	12 KAIP	13 Linja-autot	14 KAPP	15 KATP	16 HA + PK	17 HA + AV		Kevyet ajoneuvot	Raskaat ajoneuvot
ARKILIIKENNE	95,3%	2,1%	0,8%	0,5%	0,5%	0,5%	0,2%	ARKILIIKENNE	96,0%	4,0%
KOKO VUOSI	95,9%	1,7%	0,8%	0,4%	0,4%	0,6%	0,2%	KOKO VUOSI	96,7%	3,3%

### Kausivaihtelukertoimet

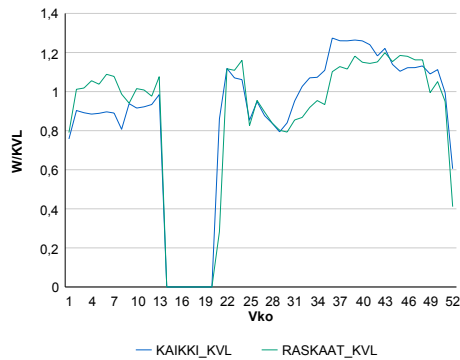

### Liikenteen kehitys vv. 2018

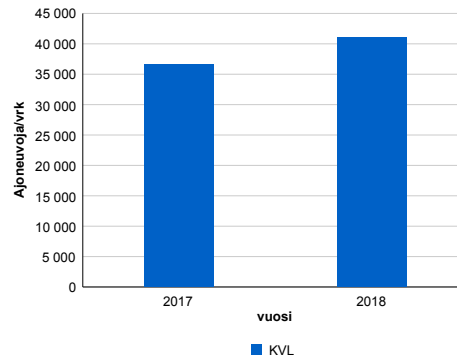

2017	2018
36 605	41 004
2,0%	12,0%

### Viiköpäivävaihtelut

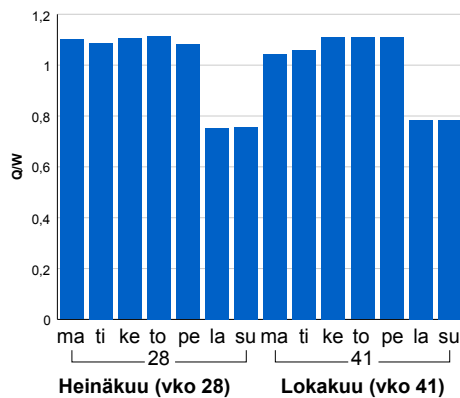

### Tuntijärjestyskäyrä

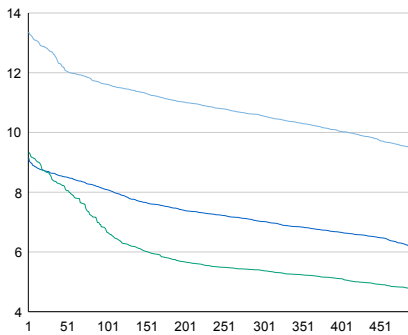

### Tuntivaihtelut

Heinäkuun perjantai (vko 28) ja lokakuun keskiviikko (vko 41).

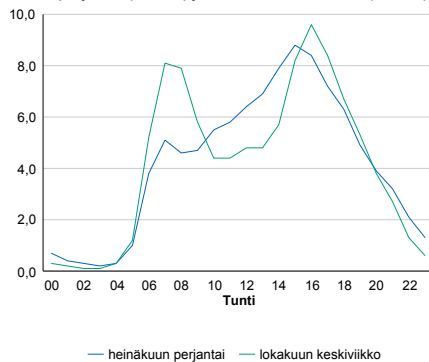

h	q	q/KVL	h	qras	qras/KVL
1	5 480	13,4%	1	202	14,7%
30	5 208	12,7%	30	182	13,3%
100	4 763	11,6%	100	169	12,3%
300	4 331	10,6%	300	154	11,2%
500	3 879	9,5%	500	143	10,4%

## 8.04 LAM-kirja

4 vt3\_Kivistö (VT 3)

Perustettu 09.02.2017

### Vuoden 2018 liikennemäärät:

KVL	56 830	KVLras	3 568	Tieosa	103	Suunta1	Hämeenlinna
KAVL	62 398	KAVLras	4 823	Etäisyys	913	Suunta2	Helsinki
KKVL	57 898	KKVLras	3 657	Kaistoja	6		

### Liikenteen koostumus:

	11 HA-PA	12 KAIP	13 Linja-autot	14 KAPP	15 KATP	16 HA + PK	17 HA + AV		Kevyet ajoneuvot	Raskaat ajoneuvot
ARKILIIKENNE	91,3%	3,0%	0,5%	2,0%	2,2%	0,7%	0,2%		92,3%	7,7%
KOKO VUOSI	92,7%	2,5%	0,5%	1,6%	1,8%	0,8%	0,2%		93,7%	6,3%

### Kausivaihtelukertoimet

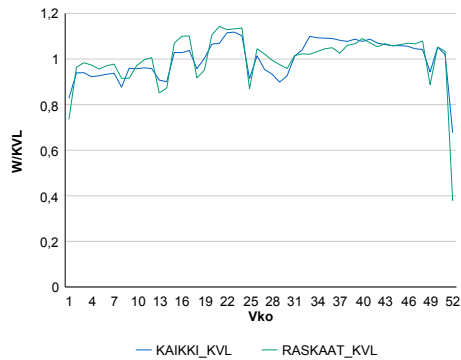

### Liikenteen kehitys vv. 2018

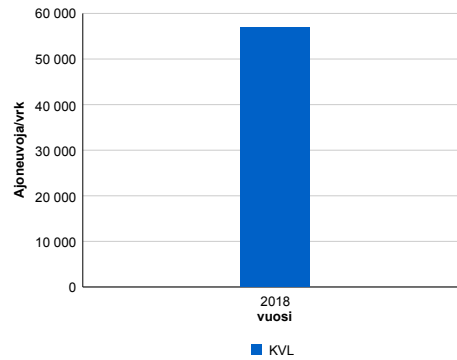

### Viikonpäivävaihtelut

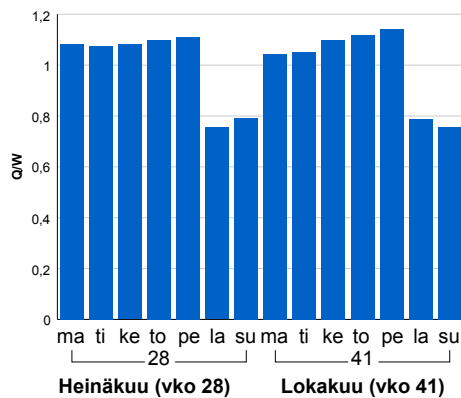

### Tuntijärjestyskäyrä

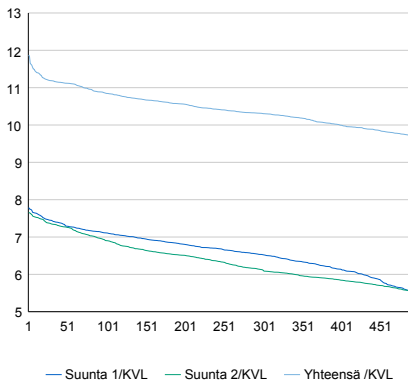

### Tuntivaihtelut

Heinäkuun perjantai (vko 28) ja lokakuun keskiviikko (vko 41).

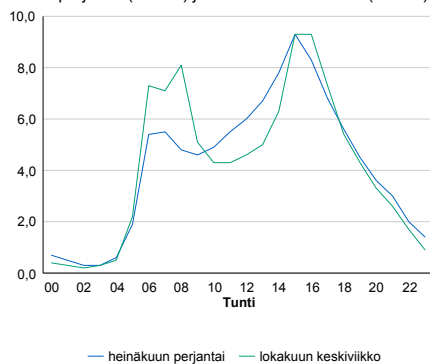

h	q	q/KVL	h	qras	qras/KVL
1	6 748	11,9%	1	453	12,7%
30	6 358	11,2%	30	414	11,6%
100	6 165	10,8%	100	395	11,1%
300	5 859	10,3%	300	376	10,5%
500	5 512	9,7%	500	364	10,2%

## 8.04 LAM-kirja

5 vt3\_Klaukkalantie (VT 3)

Perustettu 19.10.2016

### Vuoden 2018 liikennemäärät:

KVL	33 417	KVLras	2 692	Tieosa	104	Suunta1	Hämeenlinna
KAVL	36 593	KAVLras	3 647	Etäisyys	0	Suunta2	Helsinki
KKVL	35 041	KKVLras	2 755	Kaistoja	4		

### Liikenteen koostumus:

	11 HA-PA	12 KAIP	13 Linja-autot	14 KAPP	15 KATP	16 HA + PK	17 HA + AV		Kevyet ajoneuvot	Raskaat ajoneuvot
ARKILIIKENNE	89,2%	2,8%	0,4%	3,4%	3,3%	0,6%	0,2%		90,0%	10,0%
KOKO VUOSI	91,0%	2,3%	0,4%	2,7%	2,7%	0,7%	0,2%		91,9%	8,1%

### Kausivaihtelukertoimet

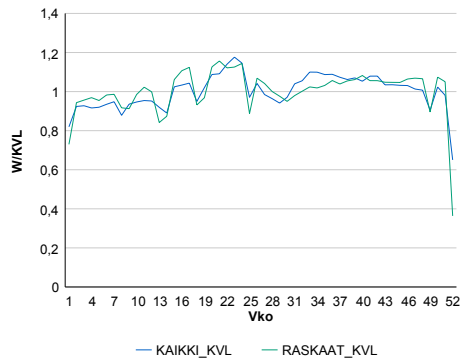

### Liikenteen kehitys vv. 2018

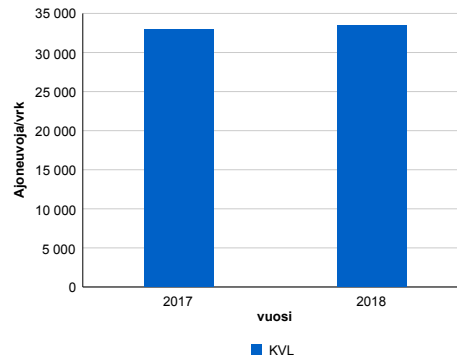

### Viiköpäivävaihtelut

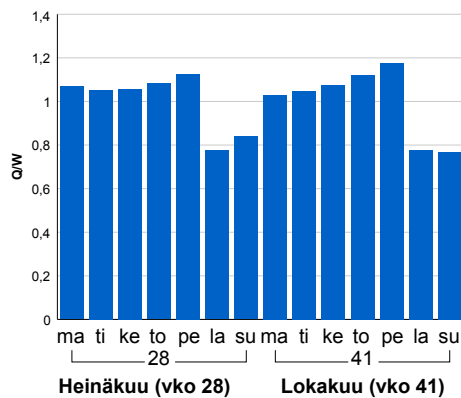

2017	2018
33 008	33 417
10,4%	1,2%

### Tuntijärjestyskäyrä

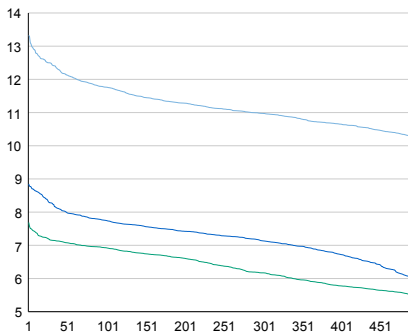

### Tuntivaihtelut

Heinäkuun perjantai (vko 28) ja lokakuun keskiviikko (vko 41).

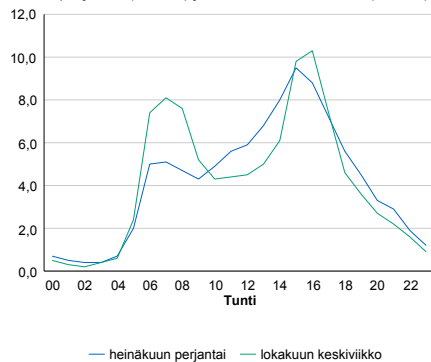

h	q	q/KVL	h	qras	qras/KVL
1	4 452	13,3%	1	331	12,3%
30	4 170	12,5%	30	301	11,2%
100	3 932	11,8%	100	288	10,7%
300	3 668	11,0%	300	273	10,1%
500	3 430	10,3%	500	264	9,8%

## 8.04 LAM-kirja

6 st102\_Hiidenkallio (MT 102)

Perustettu 12.02.2016

### Vuoden 2018 liikennemäärät:

KVL	14 276	KVLras	292	Tieosa	2	Suunta1	Karamalmi
KAVL	16 482	KAVLras	392	Etäisyys	3476	Suunta2	Matinkylä
KKVL	13 073	KKVLras	290	Kaistoja	4		

### Liikenteen koostumus:

	11 HA-PA	12 KAIP	13 Linja-autot	14 KAPP	15 KATP	16 HA + PK	17 HA + AV		Kevyet ajoneuvot	Raskaat ajoneuvot
ARKILIIKENNE	96,9%	1,5%	0,3%	0,2%	0,4%	0,6%	0,1%		97,6%	2,4%
KOKO VUOSI	97,3%	1,3%	0,3%	0,1%	0,3%	0,6%	0,1%		98,0%	2,0%

### Kausivaihtelukertoimet

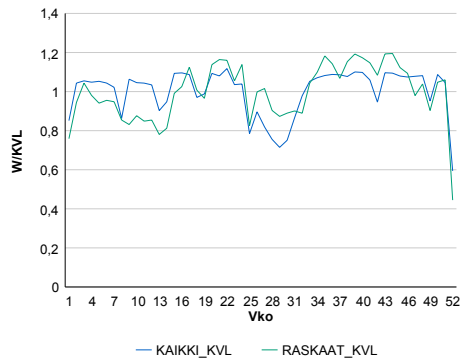

### Liikenteen kehitys vv. 2018

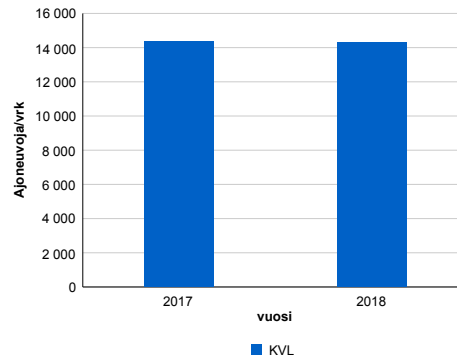

### Viikonpäivävaihtelut

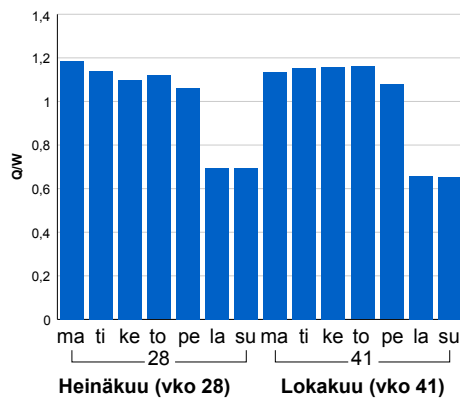

2017	2018
14 367	14 276
0,4%	-0,6%

### Tuntijärjestyskäyrä

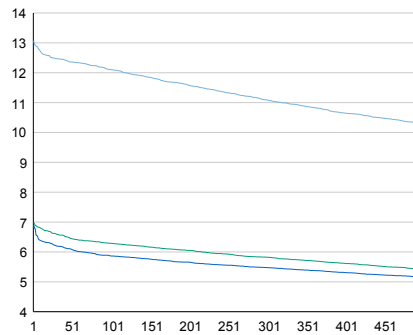

### Tuntivaihtelut

Heinäkuun perjantai (vko 28) ja lokakuun keskiviikko (vko 41).

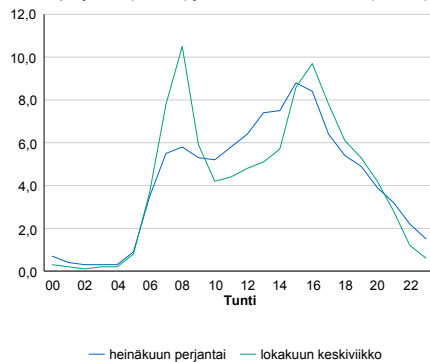

h	q	q/KVL	h	qras	qras/KVL
1	1 866	13,1%	1	64	21,9%
30	1 780	12,5%	30	52	17,8%
100	1 728	12,1%	100	46	15,8%
300	1 583	11,1%	300	40	13,7%
500	1 467	10,3%	500	37	12,7%

## 8.04 LAM-kirja

7 vt4\_Vantaa\_Honkanummi (VT 4)

Perustettu 22.12.2017

### Vuoden 2018 liikennemäärät:

KVL	58 896	KVLras	4 181	Tiesoa	104	Suunta1	Lahti
KAVL	64 242	KAVLras	5 517	Etäisyys	1520	Suunta2	Helsinki
KKVL	60 374	KKVLras	4 319	Kaistoja	4		

### Liikenteen koostumus:

	11 HA-PA	12 KAIIP	13 Linja-autot	14 KAPP	15 KATP	16 HA + PK	17 HA + AV		Kevyet ajoneuvot	Raskaat ajoneuvot
ARKILIIKENNE	90,2%	3,6%	0,3%	2,4%	2,3%	0,9%	0,4%	ARKILIIKENNE	91,4%	8,6%
KOKO VUOSI	91,7%	3,0%	0,3%	2,0%	1,8%	0,9%	0,3%	KOKO VUOSI	92,9%	7,1%

### Kausivaihtelukertoimet

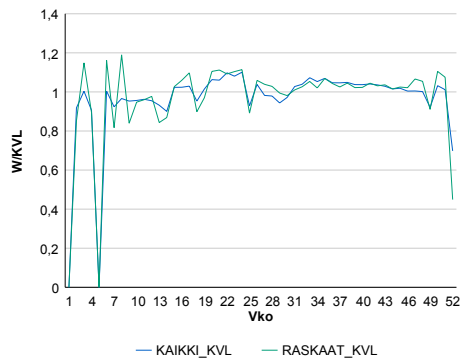

### Liikenteen kehitys vv. 2018

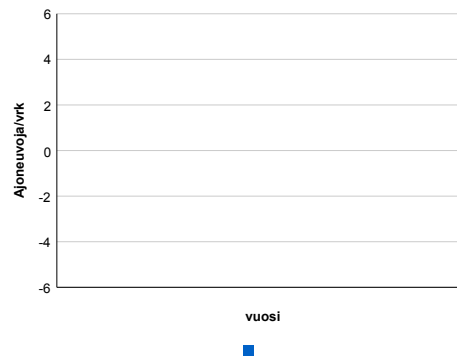

### Viikonpäivävaihtelut

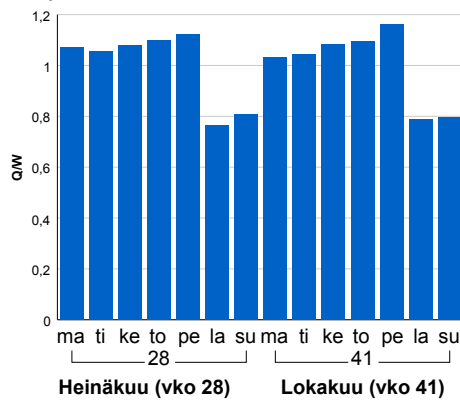

### Tuntijärjestyskäyrä

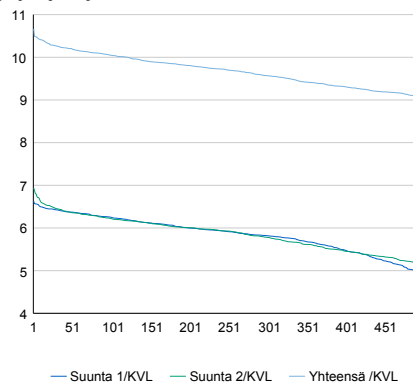

### Tuntivaihtelut

Heinäkuun perjantai (vko 28) ja lokakuun keskiviikko (vko 41).

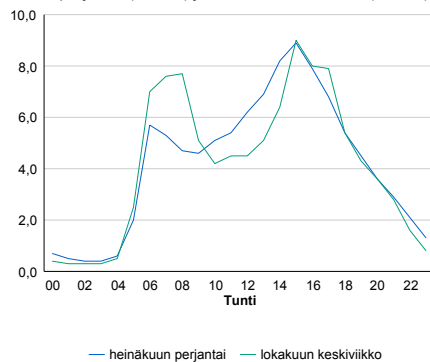

h	q	q/KVL
1	6 281	10,7%
30	6 047	10,3%
100	5 918	10,0%
300	5 636	9,6%
500	5 334	9,1%

h	qras	qras/KVL
1	473	11,3%
30	448	10,7%
100	432	10,3%
300	411	9,8%
500	399	9,5%

## 8.04 LAM-kirja

8 vt4\_Kerava\_Jokivarsi (VT 4)

Perustettu 22.12.2017

### Vuoden 2018 liikennemäärät:

KVL	46 032	KVLras	3 441	Tieosa	106	Suunta1	Lahti
KAVL	49 846	KAVLras	4 599	Etäisyys	2059	Suunta2	Helsinki
KKVL	48 661	KKVLras	3 543	Kaistoja	4		

### Liikenteen koostumus:

	11 HA-PA	12 KAIP	13 Linja-autot	14 KAPP	15 KATP	16 HA + PK	17 HA + AV		Kevyet ajoneuvot	Raskaat ajoneuvot
ARKILIIKENNE	89,8%	3,4%	0,3%	2,8%	2,8%	0,8%	0,2%	ARKILIIKENNE	90,8%	9,2%
KOKO VUOSI	91,5%	2,7%	0,3%	2,2%	2,3%	0,9%	0,2%	KOKO VUOSI	92,5%	7,5%

### Kausivaihtelukertoimet

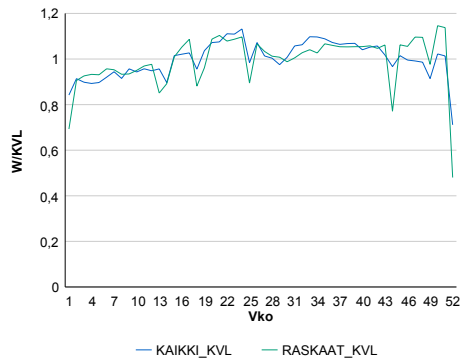

### Liikenteen kehitys vv. 2018

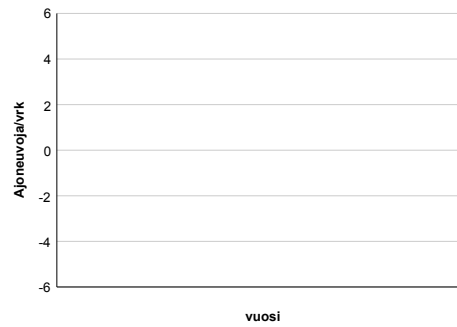

### Viikonpäivävaihtelut

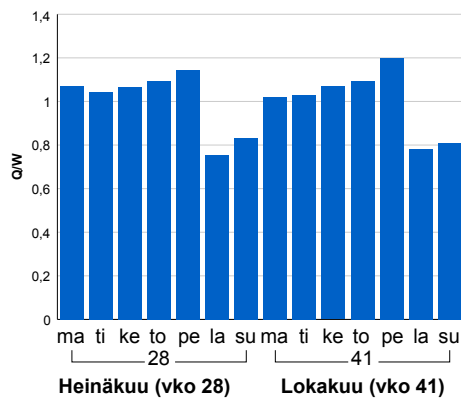

### Tuntijärjestyskäyrä

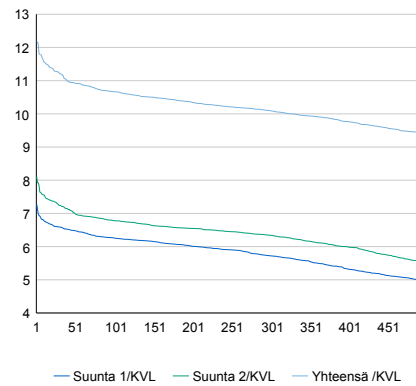

### Tuntivaihtelut

Heinäkuun perjantai (vko 28) ja lokakuun keskiviikko (vko 41).

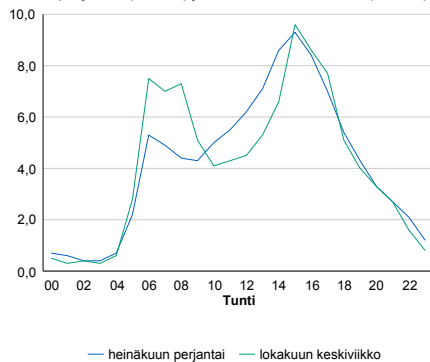

h	q	q/KVL
1	5 601	12,2%
30	5 167	11,2%
100	4 910	10,7%
300	4 648	10,1%
500	4 330	9,4%

h	qras	qras/KVL
1	400	11,6%
30	366	10,6%
100	353	10,3%
300	337	9,8%
500	326	9,5%

## 8.04 LAM-kirja

9 kt45\_Vantaa\_Iloia (VT 45)

Perustettu 22.12.2017

### Vuoden 2018 liikennemäärät:

KVL	49 416	KVLras	2 770	Tieosa	3	Suunta1	Hyvinkää
KAVL	56 391	KAVLras	3 860	Etäisyys	3864	Suunta2	Helsinki
KKVL	50 977	KKVLras	2 985	Kaistoja	6		

### Liikenteen koostumus:

	11 HA-PA	12 KAIP	13 Linja-autot	14 KAPP	15 KATP	16 HA + PK	17 HA + AV		Kevyet ajoneuvot	Raskaat ajoneuvot
ARKILIIKENNE	92,4%	4,7%	0,2%	1,0%	0,9%	0,6%	0,2%		93,2%	6,8%
KOKO VUOSI	93,6%	3,8%	0,2%	0,8%	0,7%	0,6%	0,2%		94,4%	5,6%

### Kausivaihtelukertoimet

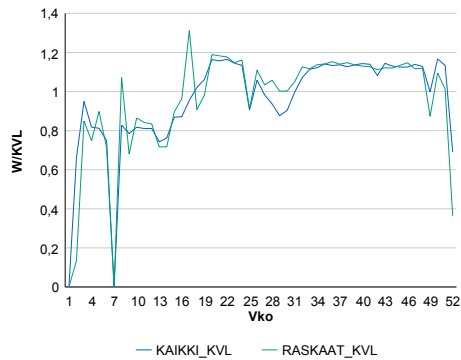

### Liikenteen kehitys vv. 2018

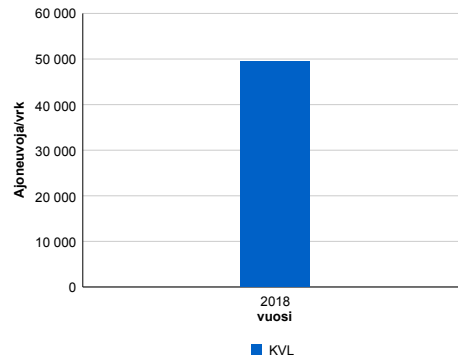

2018	49 416	117,4%
------	--------	--------

### Viikopäivävaihtelut

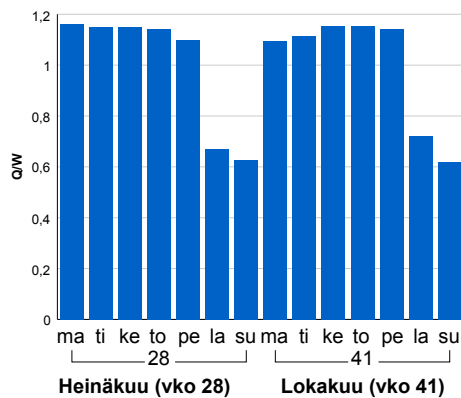

### Tuntijärjestyskäyrä

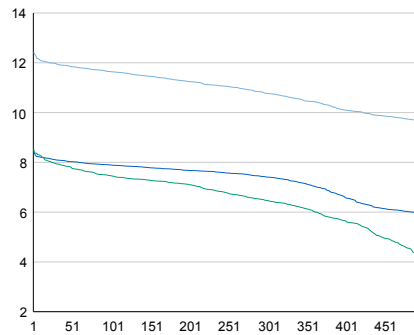

### Tuntivaihtelut

Heinäkuun perjantai (vko 28) ja lokakuun keskiviikko (vko 41).

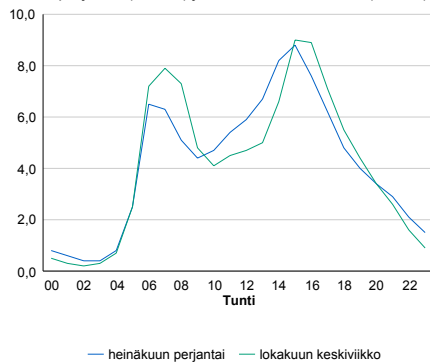

h	q	q/KVL	h	qras	qras/KVL
1	6 138	12,4%	1	411	14,8%
30	5 908	12,0%	30	368	13,3%
100	5 752	11,6%	100	350	12,6%
300	5 322	10,8%	300	332	12,0%
500	4 783	9,7%	500	318	11,5%



## 8.04 LAM-kirja

10 st101\_Espoo\_Laajalahti (MT 101)

Perustettu 28.12.2017

### Vuoden 2018 liikennemäärät:

KVL	36 732	KVLras	1 905	Tieosa	2	Suunta1	Itäkeskus
KAVL	43 735	KAVLras	2 528	Etäisyys	1928	Suunta2	Tapiola
KKVL	35 560	KKVLras	1 972	Kaistoja	6		

### Liikenteen koostumus:

	11 HA-PA	12 KAIIP	13 Linja-autot	14 KAPP	15 KATP	16 HA + PK	17 HA + AV		Kevyet ajoneuvot	Raskaat ajoneuvot
ARKILIIKENNE	93,8%	2,6%	0,3%	2,4%	0,5%	0,3%	0,1%	ARKILIIKENNE	94,2%	5,8%
KOKO VUOSI	94,3%	2,2%	0,3%	2,3%	0,4%	0,3%	0,1%	KOKO VUOSI	94,8%	5,2%

### Kausivaihtelukertoimet

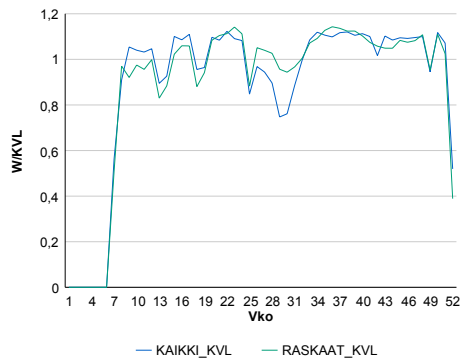

### Liikenteen kehitys vv. 2018

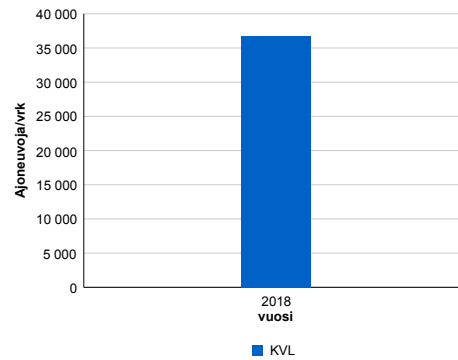

### Viikonpäivävaihtelut

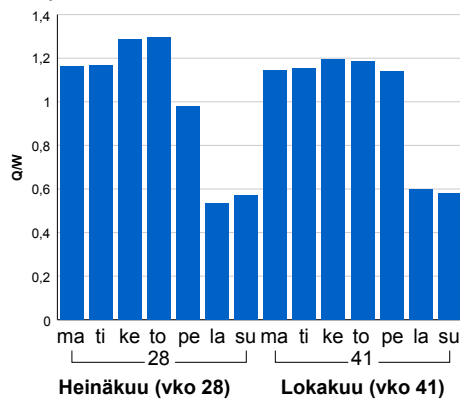

2018	36 732	49,7%
------	--------	-------

### Tuntijärjestyskäyrä

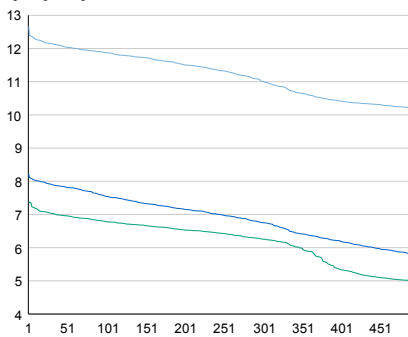

### Tuntivaihtelut

Heinäkuun perjantai (vko 28) ja lokakuun keskiviikko (vko 41).

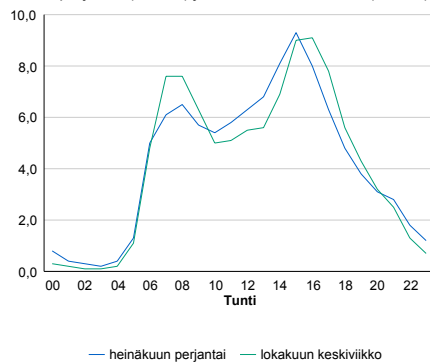

— Suunta 1/KVL — Suunta 2/KVL — Yhteensä /KVL

h	q	q/KVL
1	4 653	12,7%
30	4 462	12,1%
100	4 363	11,9%
300	4 043	11,0%
500	3 747	10,2%

h	qras	qras/KVL
1	269	14,1%
30	242	12,7%
100	229	12,0%
300	213	11,2%
500	202	10,6%

## 8.04 LAM-kirja

11 st101\_Helsinki\_Vartiokylä  
(MT 101)

Perustettu 27.12.2017

### Vuoden 2018 liikennemäärät:

KVL	47 496	KVLras	1 717	Tieosa	8	Suunta1	Itäkeskus
KAVL	51 660	KAVLras	2 241	Etäisyys	3430	Suunta2	Tapiola
KKVL	46 064	KKVLras	1 732	Kaistoja	4		

### Liikenteen koostumus:

	11 HA-PA	12 KÄIP	13 Linja-autot	14 KAPP	15 KATP	16 HA + PK	17 HA + AV		Kevyet ajoneuvot	Raskaat ajoneuvot
ARKILIIKENNE	95,0%	2,3%	1,1%	0,6%	0,3%	0,4%	0,3%	ARKILIIKENNE	95,7%	4,3%
KOKO VUOSI	95,7%	1,9%	1,0%	0,5%	0,3%	0,4%	0,2%	KOKO VUOSI	96,4%	3,6%

### Kausivaihtelukertoimet

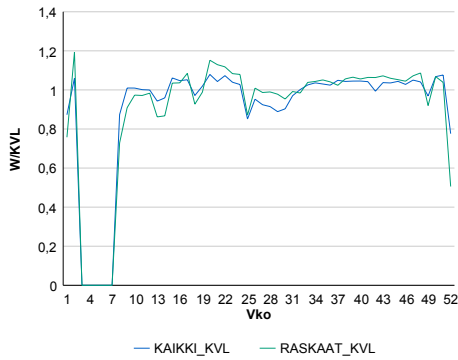

### Liikenteen kehitys vv. 2018

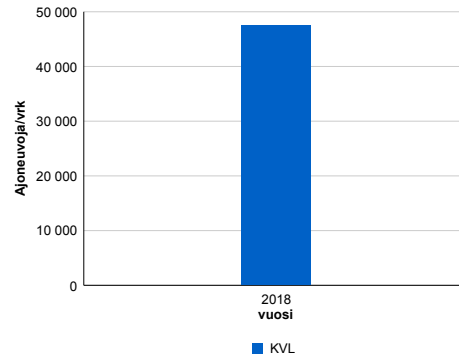

### Viikonpäivävaihtelut

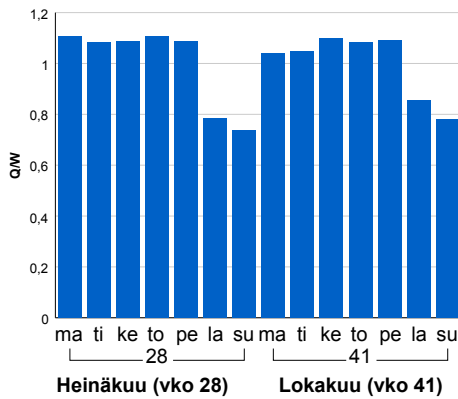

2018
47 496
15,6%

### Tuntijärjestyskäyrä

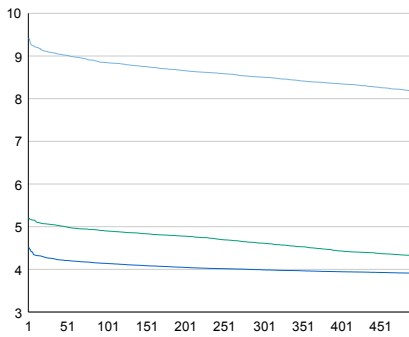

### Tuntivaihtelut

Heinäkuun perjantai (vko 28) ja lokakuun keskiviikko (vko 41).

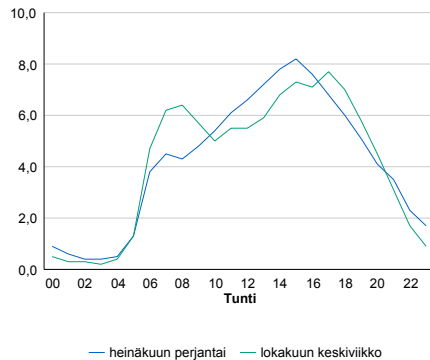

h	q	q/KVL
1	4 475	9,4%
30	4 313	9,1%
100	4 202	8,8%
300	4 039	8,5%
500	3 878	8,2%

h	qras	qras/KVL
1	240	14,0%
30	205	11,9%
100	196	11,4%
300	184	10,7%
500	177	10,3%

## 8.04 LAM-kirja

98 kt51\_Espoo\_Piispansilta  
(KT 51)

Perustettu 14.06.2017

### Vuoden 2018 liikennemäärät:

KVL	49 589	KVLras	1 213	Tieosa	5	Suunta1	Kirkkonummi
KAVL	56 083	KAVLras	1 645	Etäisyys	922	Suunta2	Helsinki
KKVL	48 297	KKVLras	1 247	Kaistoja	6		

### Liikenteen koostumus:

	11 HA-PA	12 KAIIP	13 Linja-autot	14 KAPP	15 KATP	16 HA + PK	17 HA + AV		Kevyet ajoneuvot	Raskaat ajoneuvot
ARKILIIKENNE	96,5%	1,9%	0,4%	0,3%	0,3%	0,4%	0,1%	ARKILIIKENNE	97,1%	2,9%
KOKO VUOSI	97,0%	1,6%	0,3%	0,3%	0,3%	0,5%	0,1%	KOKO VUOSI	97,6%	2,4%

### Kausivaihtelukertoimet

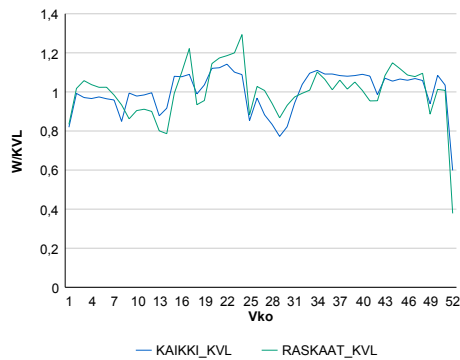

### Liikenteen kehitys vv. 2018

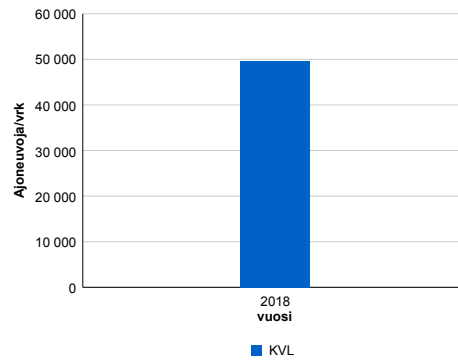

### Viikonpäivävaihtelut

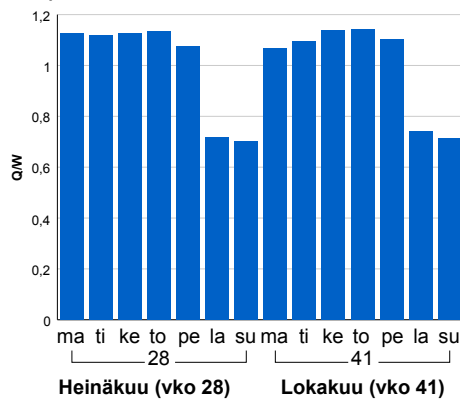

2018	49 589	1,1%
------	--------	------

### Tuntijärjestyskäyrä

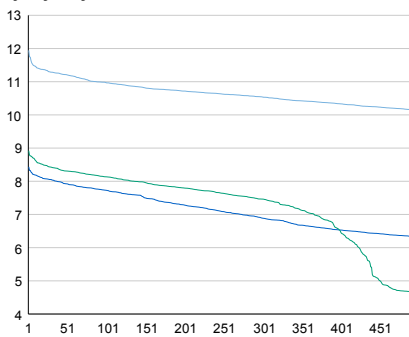

### Tuntivaihtelut

Heinäkuun perjantai (vko 28) ja lokakuun keskiviikko (vko 41).

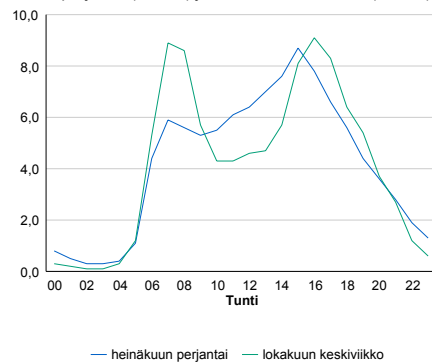

h	q	q/KVL
1	5 923	11,9%
30	5 597	11,3%
100	5 439	11,0%
300	5 228	10,5%
500	5 031	10,1%

h	qras	qras/KVL
1	219	18,1%
30	181	14,9%
100	168	13,8%
300	154	12,7%
500	146	12,0%

## 8.04 LAM-kirja

99 vt4\_Järvenpää\_Isokytö (VT 4)

Perustettu 20.12.2015

### Vuoden 2018 liikennemäärät:

KVL	30 805	KVLras	2 429	Tieosa	108	Suunta1	Lahti
KAVL	31 789	KAVLras	3 213	Etäisyys	3372	Suunta2	Helsinki
KKVL	34 564	KKVLras	2 483	Kaistoja	4		

### Liikenteen koostumus:

	11 HA-PA	12 KAIIP	13 Linja-autot	14 KAPP	15 KATP	16 HA + PK	17 HA + AV		Kevyet ajoneuvot	Raskaat ajoneuvot
ARKILIIKENNE	88,6%	2,8%	0,5%	3,0%	3,9%	1,0%	0,3%	ARKILIIKENNE	89,9%	10,1%
KOKO VUOSI	90,6%	2,2%	0,5%	2,3%	2,9%	1,2%	0,3%	KOKO VUOSI	92,1%	7,9%

### Kausivaihtelukertoimet

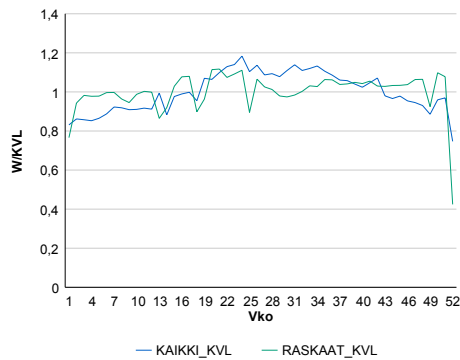

### Liikenteen kehitys vv. 2018

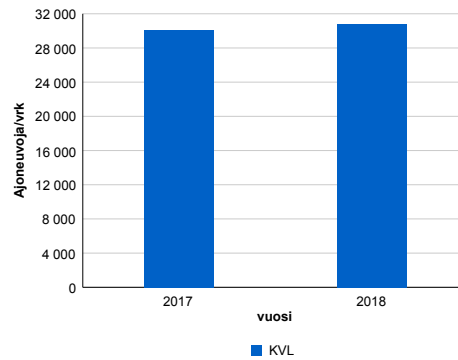

### Viikonpäivävaihtelut

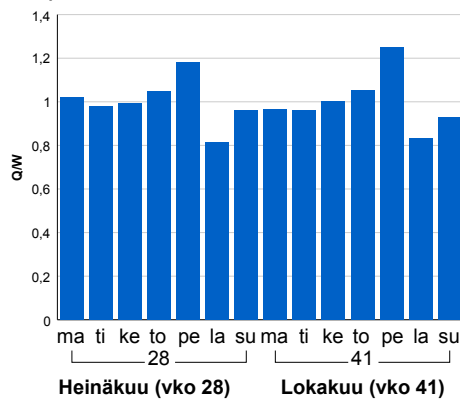

2017	2018
30 075	30 805
1,7%	2,4%

### Tuntijärjestyskäyrä

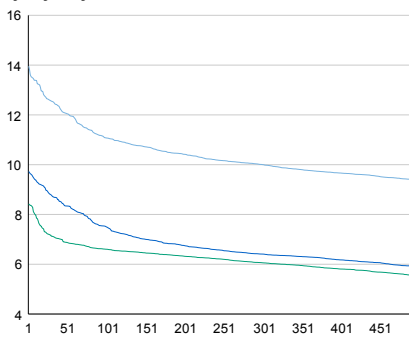

### Tuntivaihtelut

Heinäkuun perjantai (vko 28) ja lokakuun keskiviikko (vko 41).

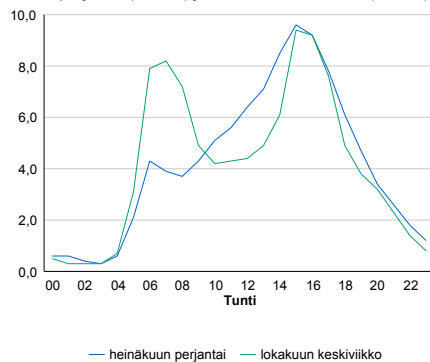

h	q	q/KVL	h	qras	qras/KVL
1	4 299	14,0%	1	269	11,1%
30	3 865	12,5%	30	251	10,3%
100	3 412	11,1%	100	240	9,9%
300	3 081	10,0%	300	227	9,3%
500	2 894	9,4%	500	220	9,1%

## 8.04 LAM-kirja

101 kt51\_Hanasaari (KT 51)

Perustettu 01.01.1991

### Vuoden 2018 liikennemäärät:

KVL	60 310	KVLras	2 024	Tieosa	2	Suunta1	Espoo
KAVL	67 626	KAVLras	2 608	Etäisyys	3797	Suunta2	Helsinki
KKVL	57 655	KKVLras	2 056	Kaistoja	6		

### Liikenteen koostumus:

	11 HA-PA	12 KAIP	13 Linja-autot	14 KAPP	15 KATP	16 HA + PK	17 HA + AV		Kevyet ajoneuvot	Raskaat ajoneuvot
ARKILIIKENNE	95,7%	1,7%	0,5%	1,2%	0,4%	0,3%	0,1%		96,1%	3,9%
KOKO VUOSI	96,2%	1,4%	0,5%	1,0%	0,4%	0,3%	0,1%		96,6%	3,4%

### Kausivaihtelukertoimet

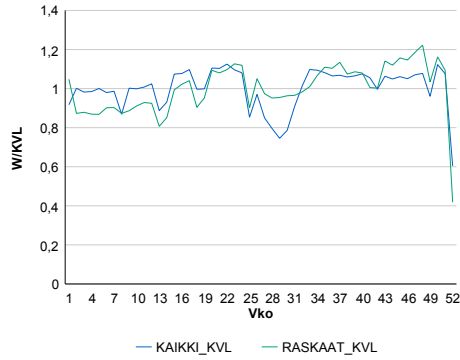

### Liikenteen kehitys vv. 2018

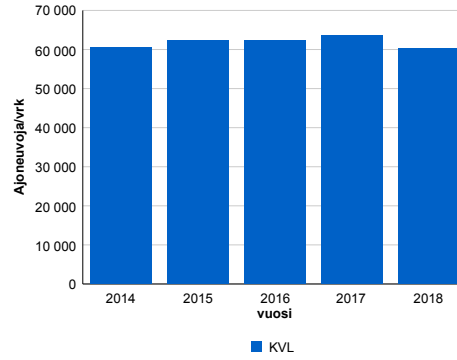

2014	2015	2016	2017	2018
60 523	62 195	62 396	63 497	60 310
2,8%	2,8%	0,3%	1,8%	-5,0%

### Viikonpäivävaihtelut

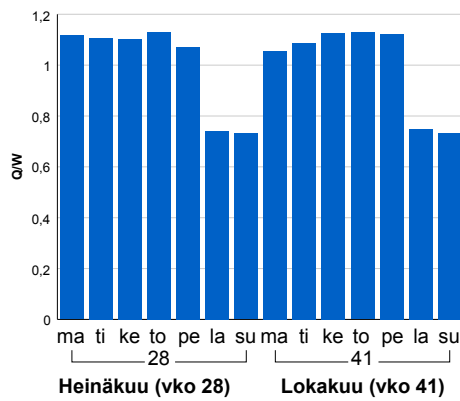

### Tuntijärjestyskäyrä

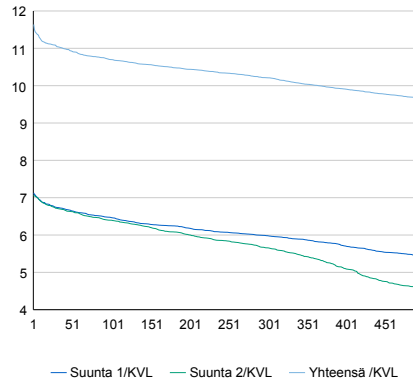

### Tuntivaihtelut

Heinäkuun perjantai (vko 28) ja lokakuun keskiviikko (vko 41).

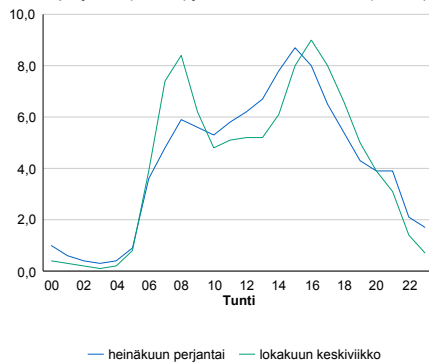

h	q	q/KVL	h	qras	qras/KVL
1	7 019	11,6%	1	346	17,1%
30	6 667	11,1%	30	263	13,0%
100	6 452	10,7%	100	244	12,1%
300	6 158	10,2%	300	223	11,0%
500	5 830	9,7%	500	208	10,3%

## 8.04 LAM-kirja

102 kt51\_Soukka (KT 51)

Perustettu 01.01.1991

### Vuoden 2018 liikennemäärät:

KVL	32 727	KVLras	1 098	Tieosa	6	Suunta1	Kirkkonummi
KAVL	36 267	KAVLras	1 467	Etäisyys	3820	Suunta2	Helsinki
KKVL	33 109	KKVLras	1 123	Kaistoja	4		

### Liikenteen koostumus:

	11 HA-PA	12 KAIP	13 Linja-autot	14 KAPP	15 KATP	16 HA + PK	17 HA + AV		Kevyet ajoneuvot	Raskaat ajoneuvot
ARKILIIKENNE	94,9%	2,0%	1,0%	0,4%	0,6%	0,8%	0,2%	ARKILIIKENNE	96,0%	4,0%
KOKO VUOSI	95,6%	1,6%	0,9%	0,3%	0,5%	0,9%	0,2%	KOKO VUOSI	96,6%	3,4%

### Kausivaihtelukertoimet

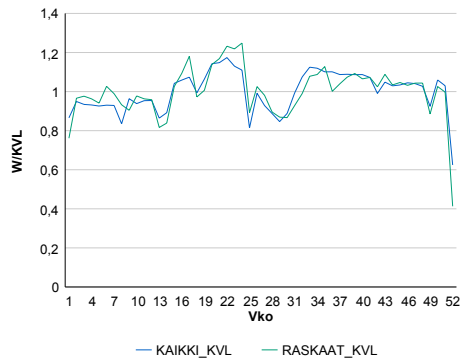

### Liikenteen kehitys vv. 2018

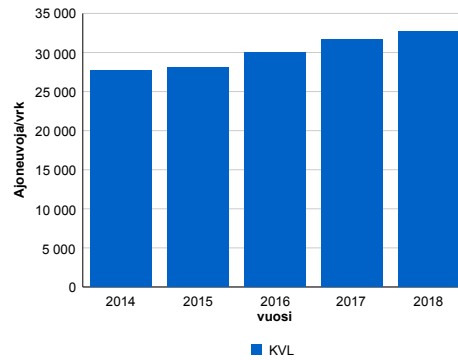

2014	2015	2016	2017	2018
27 686	28 042	29 998	31 621	32 727
7,0%	1,3%	7,0%	5,4%	3,5%

### Viikonpäivävaihtelut

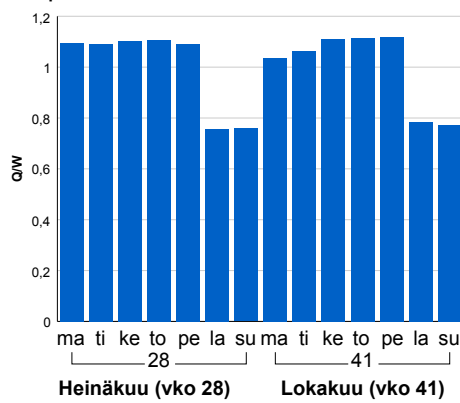

### Tuntijärjestyskäyrä

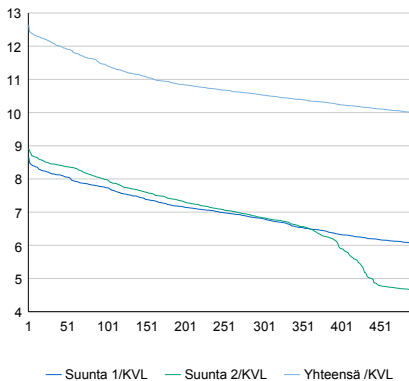

### Tuntivaihtelut

Heinäkuun perjantai (vko 28) ja lokakuun keskiviikko (vko 41).

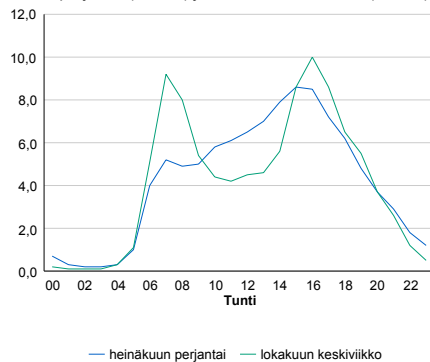

h	q	q/KVL	h	qras	qras/KVL
1	4 137	12,6%	1	198	18,0%
30	3 963	12,1%	30	156	14,2%
100	3 741	11,4%	100	143	13,0%
300	3 445	10,5%	300	130	11,8%
500	3 265	10,0%	500	124	11,3%

## 8.04 LAM-kirja

103 vt1\_Huopalahti (VT 1)

Perustettu 01.01.1991

### Vuoden 2018 liikennemäärät:

KVL	30 515	KVLras	1 051	Tieosa	3	Suunta1	Turku
KAVL	34 580	KAVLras	1 313	Etäisyys	2210	Suunta2	Helsinki
KKVL	28 442	KKVLras	1 054	Kaistoja	5		

### Liikenteen koostumus:

	11 HA-PA	12 KAIP	13 Linja-autot	14 KAPP	15 KATP	16 HA + PK	17 HA + AV		Kevyet ajoneuvot	Raskaat ajoneuvot
ARKILIIKENNE	95,8%	1,6%	1,7%	0,2%	0,3%	0,3%	0,1%		96,2%	3,8%
KOKO VUOSI	96,1%	1,4%	1,6%	0,2%	0,3%	0,3%	0,1%		96,6%	3,4%

### Kausivaihtelukertoimet

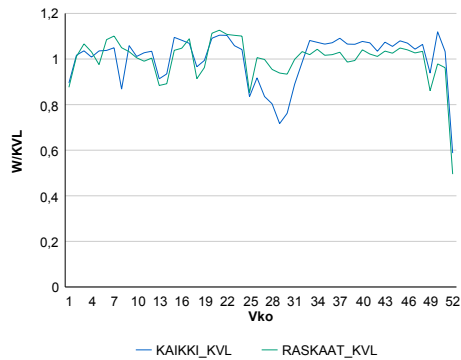

### Liikenteen kehitys vv. 2018

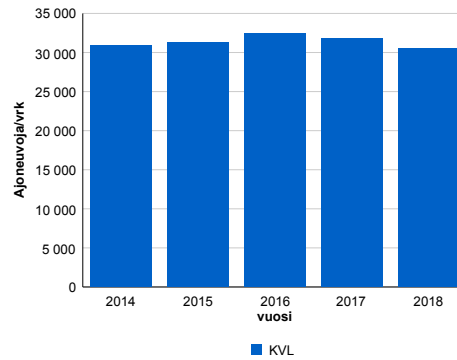

2014	2015	2016	2017	2018
30 931	31 324	32 428	31 783	30 515
-0,4%	1,3%	3,5%	-2,0%	-4,0%

### Viikonpäivävaihtelut

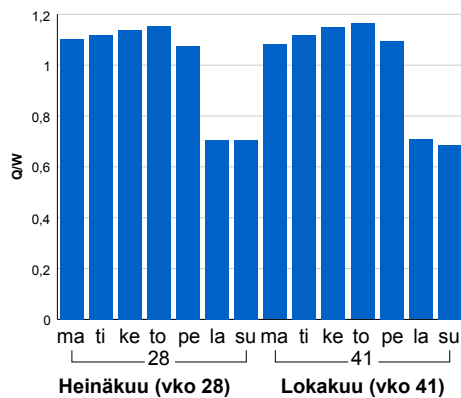

### Tuntijärjestyskäyrä

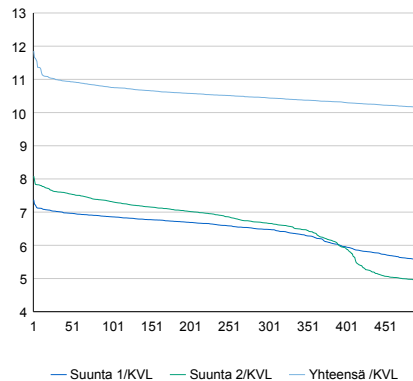

### Tuntivaihtelut

Heinäkuun perjantai (vko 28) ja lokakuun keskiviikko (vko 41).

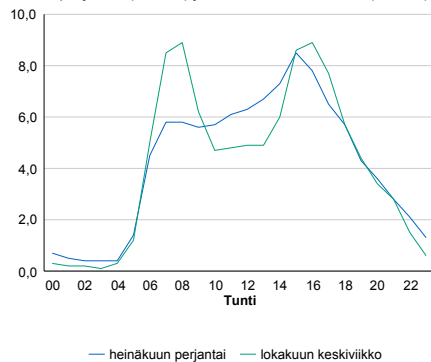

h	q	q/KVL	h	qras	qras/KVL
1	3 617	11,9%	1	132	12,6%
30	3 354	11,0%	30	118	11,2%
100	3 282	10,8%	100	110	10,5%
300	3 187	10,4%	300	102	9,7%
500	3 098	10,2%	500	98	9,3%

## 8.04 LAM-kirja

104 vt1\_Palojärvi (VT 1)

Perustettu 01.01.1992

### Vuoden 2018 liikennemäärät:

KVL	25 873	KVLras	1 990	Tieosa	9	Suunta1	Turku
KAVL	26 674	KAVLras	2 572	Etäisyys	1058	Suunta2	Helsinki
KKVL	28 687	KKVLras	2 080	Kaistoja	4		

### Liikenteen koostumus:

	11 HA-PA	12 KAIP	13 Linja-autot	14 KAPP	15 KATP	16 HA + PK	17 HA + AV		Kevyet ajoneuvot	Raskaat ajoneuvot
ARKILIIKENNE	89,1%	2,5%	1,0%	2,8%	3,3%	1,0%	0,2%		90,4%	9,6%
KOKO VUOSI	90,9%	1,9%	1,0%	2,2%	2,5%	1,2%	0,2%		92,3%	7,7%

### Kausivaihtelukertoimet

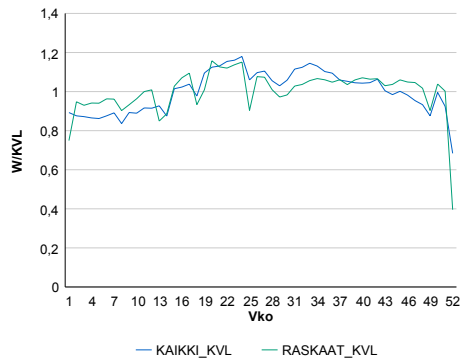

### Liikenteen kehitys vv. 2018

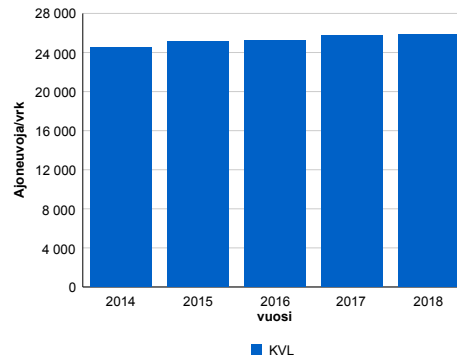

vuosi	2014	2015	2016	2017	2018
Ajoneuvoja/vrk	24 492	25 167	25 184	25 719	25 873
%	1,0%	2,8%	0,1%	2,1%	0,6%

### Viikonpäivävaihtelut

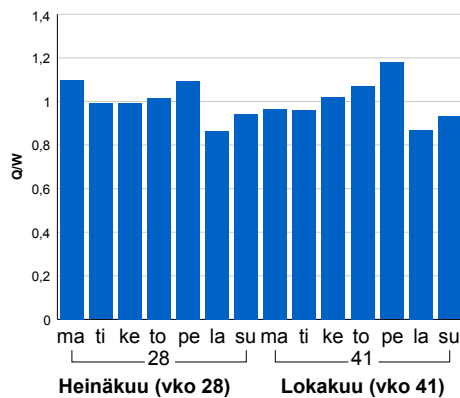

### Tuntijärjestyskäyrä

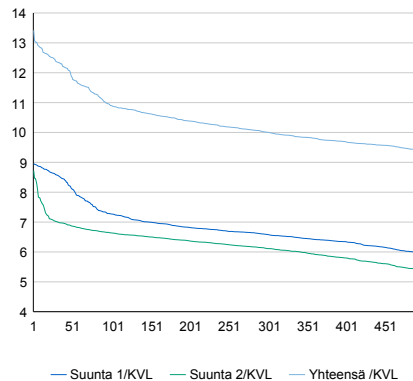

### Tuntivaihtelut

Heinäkuun perjantai (vko 28) ja lokakuun keskiviikko (vko 41).

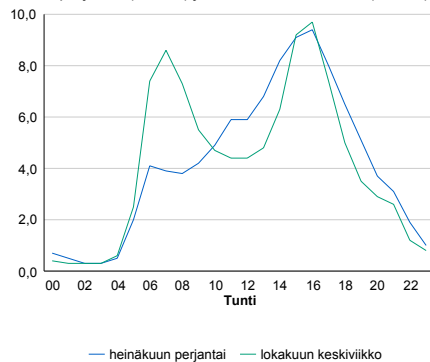

h	q	q/KVL	h	qras	qras/KVL
1	3 472	13,4%	1	254	12,8%
30	3 199	12,4%	30	221	11,1%
100	2 820	10,9%	100	204	10,3%
300	2 590	10,0%	300	189	9,5%
500	2 433	9,4%	500	181	9,1%



## 8.04 LAM-kirja

105 st110\_Hiidenvesi (MT 110)

Perustettu 01.01.1992

### Vuoden 2018 liikennemäärät:

KVL	3 809	KVLras	204	Tieosa	14	Suunta1	Turku
KAVL	3 870	KAVLras	260	Etäisyys	2530	Suunta2	Helsinki
KKVL	4 410	KKVLras	214	Kaistoja	2		

### Liikenteen koostumus:

	11 HA-PA	12 KAIP	13 Linja-autot	14 KAPP	15 KATP	16 HA + PK	17 HA + AV		Kevyet ajoneuvot	Raskaat ajoneuvot
ARKILIIKENNE	90,6%	2,9%	1,2%	0,7%	1,9%	2,0%	0,7%		93,3%	6,7%
KOKO VUOSI	91,7%	2,4%	1,0%	0,5%	1,4%	2,3%	0,7%		94,6%	5,4%

### Kausivaihtelukertoimet

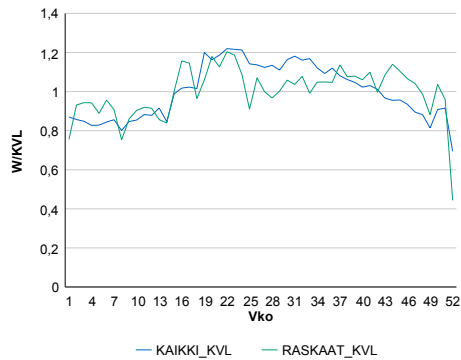

### Liikenteen kehitys vv. 2018

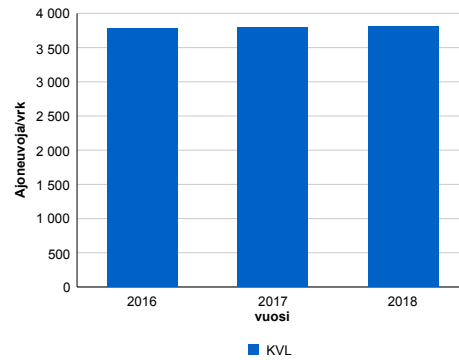

2016	2017	2018
3 783	3 790	3 809
-1,8%	0,2%	0,5%

### Viikonpäivävaihtelut

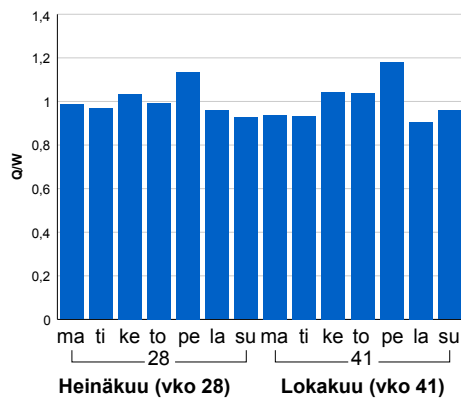

### Tuntijärjestyskäyrä

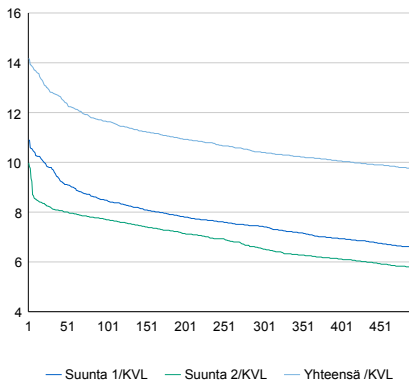

### Tuntivaihtelut

Heinäkuun perjantai (vko 28) ja lokakuun keskiviikko (vko 41).

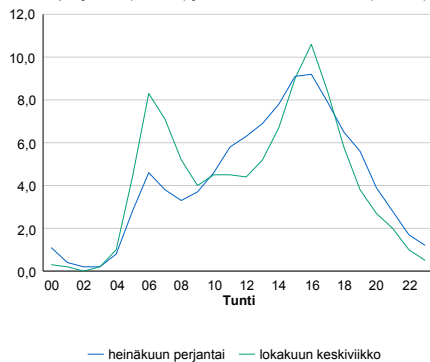

h	q	q/KVL
1	540	14,2%
30	488	12,8%
100	444	11,7%
300	396	10,4%
500	370	9,7%

h	qras	qras/KVL
1	33	16,2%
30	28	13,7%
100	26	12,7%
300	23	11,3%
500	22	10,8%

## 8.04 LAM-kirja

106 vt2\_Huhmari (VT 2)

Perustettu 01.01.1992

### Vuoden 2018 liikennemäärät:

KVL	15 260	KVLras	769	Tieosa	1	Suunta1	Pori
KAVL	16 644	KAVLras	1 008	Etäisyys	3767	Suunta2	Helsinki
KKVL	15 382	KKVLras	768	Kaistoja	4		

### Liikenteen koostumus:

	11 HA-PA	12 KAIP	13 Linja-autot	14 KAPP	15 KATP	16 HA + PK	17 HA + AV		Kevyet ajoneuvot	Raskaat ajoneuvot
ARKILIIKENNE	92,9%	2,2%	0,9%	1,2%	1,8%	0,8%	0,2%		93,9%	6,1%
KOKO VUOSI	93,8%	1,8%	0,8%	1,0%	1,4%	0,9%	0,2%		95,0%	5,0%

### Kausivaihtelukertoimet

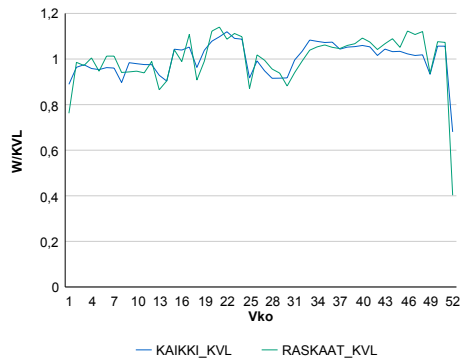

### Liikenteen kehitys vv. 2018

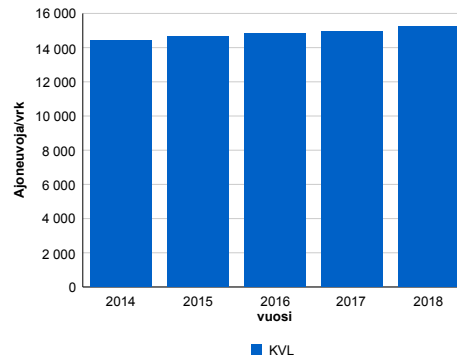

2014	2015	2016	2017	2018
14 400	14 652	14 802	14 962	15 260
0,5%	1,7%	1,0%	1,1%	2,0%

### Viikonpäivävaihtelut

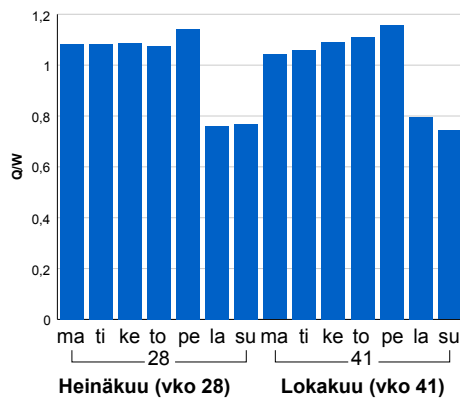

### Tuntijärjestyskäyrä

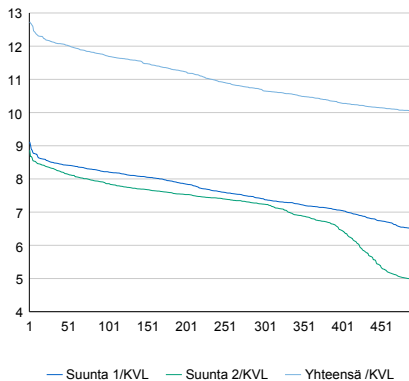

### Tuntivaihtelut

Heinäkuun perjantai (vko 28) ja lokakuun keskiviikko (vko 41).

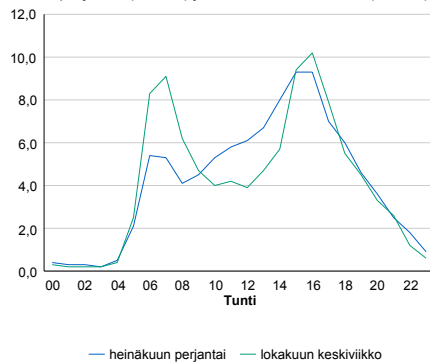

h	q	q/KVL	h	qras	qras/KVL
1	1 943	12,7%	1	100	13,0%
30	1 851	12,1%	30	91	11,8%
100	1 787	11,7%	100	86	11,2%
300	1 626	10,7%	300	80	10,4%
500	1 530	10,0%	500	77	10,0%

## 8.04 LAM-kirja

107 vt3\_Kaivoksela (VT 3)

Perustettu 01.01.1992

### Vuoden 2018 liikennemäärät:

KVL	51 310	KVLras	3 392	Tieosa	102	Suunta1	Hämeenlinna
KAVL	58 557	KAVLras	4 571	Etäisyys	799	Suunta2	Helsinki
KKVL	51 083	KKVLras	3 560	Kaistoja	4		

### Liikenteen koostumus:

	11 HA-PA	12 KAIP	13 Linja-autot	14 KAPP	15 KATP	16 HA + PK	17 HA + AV		Kevyet ajoneuvot	Raskaat ajoneuvot
ARKILIIKENNE	91,5%	4,4%	0,9%	1,5%	1,0%	0,5%	0,2%		92,2%	7,8%
KOKO VUOSI	92,7%	3,6%	0,9%	1,3%	0,8%	0,6%	0,2%		93,4%	6,6%

### Kausivaihtelukertoimet

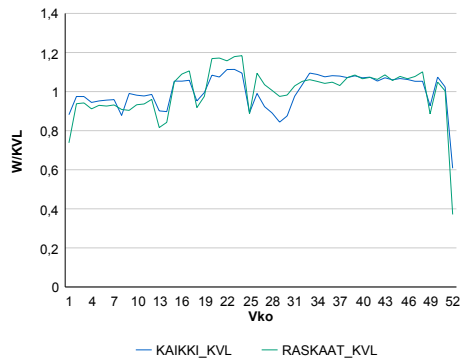

### Liikenteen kehitys vv. 2018

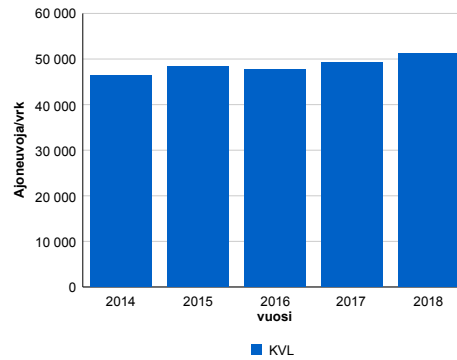

2014	2015	2016	2017	2018
46 420	48 456	47 703	49 286	51 310
4,0%	4,4%	-1,6%	3,3%	4,1%

### Viikonpäivävaihtelut

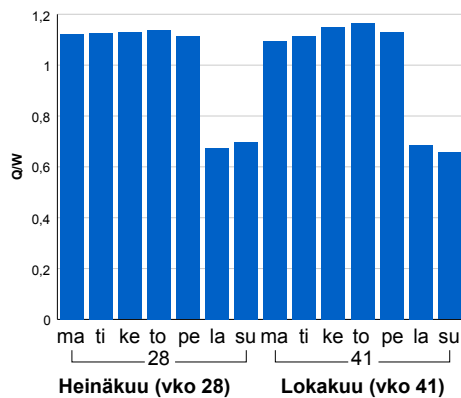

### Tuntijärjestyskäyrä

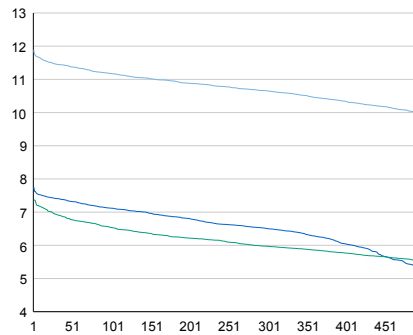

### Tuntivaihtelut

Heinäkuun perjantai (vko 28) ja lokakuun keskiviikko (vko 41).

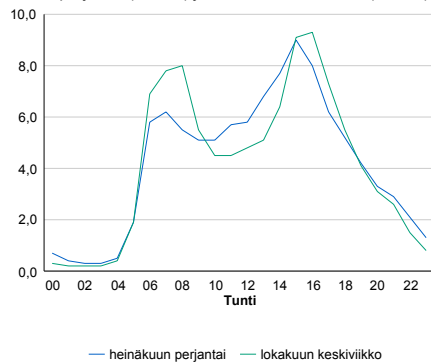

h	q	q/KVL	h	qras	qras/KVL
1	6 101	11,9%	1	464	13,7%
30	5 880	11,5%	30	423	12,5%
100	5 735	11,2%	100	404	11,9%
300	5 468	10,7%	300	381	11,2%
500	5 112	10,0%	500	368	10,8%

## 8.04 LAM-kirja

108 vt3\_Karhunkorpi (VT 3)

Perustettu 01.01.1992

### Vuoden 2018 liikennemäärät:

KVL	28 952	KVLras	2 460	Tieosa	106	Suunta1	Hämeenlinna
KAVL	30 887	KAVLras	3 270	Etäisyys	4555	Suunta2	Helsinki
KKVL	30 923	KKVLras	2 534	Kaistoja	4		

### Liikenteen koostumus:

	11 HA-PA	12 KAIP	13 Linja-autot	14 KAPP	15 KATP	16 HA + PK	17 HA + AV		Kevyet ajoneuvot	Raskaat ajoneuvot
ARKILIIKENNE	88,3%	2,7%	0,5%	3,2%	4,1%	0,9%	0,2%		89,4%	10,6%
KOKO VUOSI	90,2%	2,3%	0,6%	2,4%	3,3%	1,0%	0,2%		91,5%	8,5%

### Kausivaihtelukertoimet

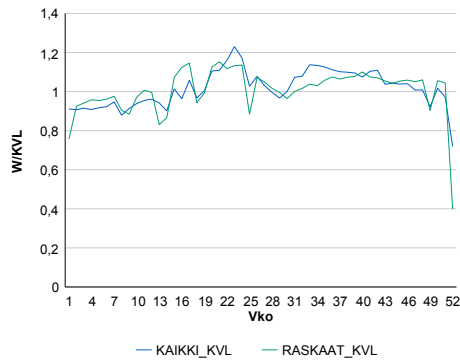

### Liikenteen kehitys vv. 2018

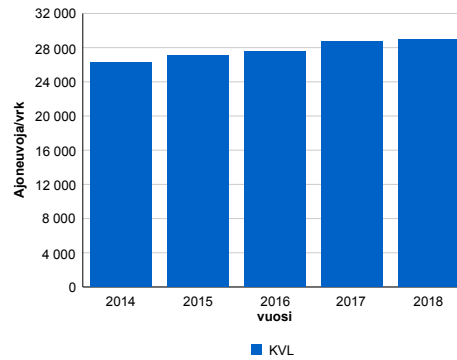

### Viikonpäivävaihtelut

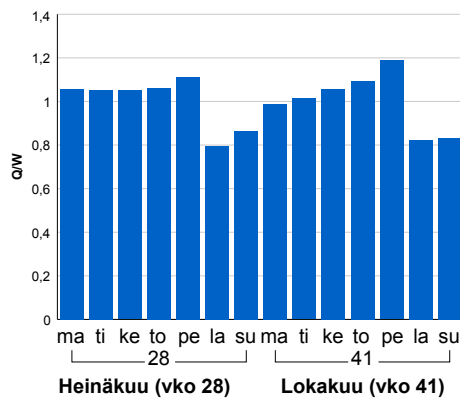

2014	2015	2016	2017	2018
26 287	27 130	27 547	28 758	28 952
1,6%	3,2%	1,5%	4,4%	0,7%

### Tuntijärjestyskäyrä

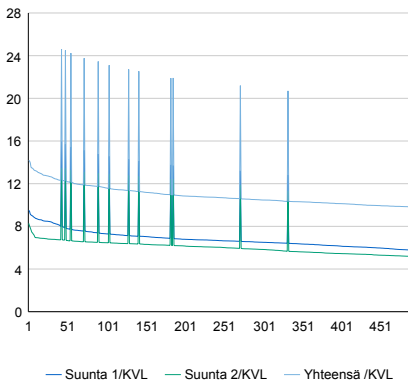

### Tuntivaihtelut

Heinäkuun perjantai (vko 28) ja lokakuun keskiviikko (vko 41).

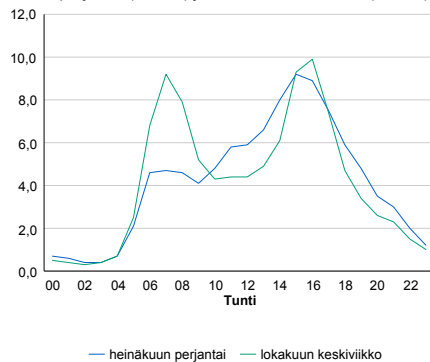

h	q	q/KVL	h	qras	qras/KVL
1	4 108	14,2%	1	291	11,8%
30	3 659	12,6%	30	262	10,6%
100	3 359	11,6%	100	250	10,2%
300	3 031	10,5%	300	236	9,6%
500	2 831	9,8%	500	229	9,3%

## 8.04 LAM-kirja

109 vt4\_Jakomäki (VT 4)

Perustettu 01.01.1992

### Vuoden 2018 liikennemäärät:

KVL	51 037	KVLras	2 824	Tieosa	103	Suunta1	Mäntsälä
KAVL	56 423	KAVLras	3 654	Etäisyys	2500	Suunta2	Helsinki
KKVL	51 138	KKVLras	2 907	Kaistoja	4		

### Liikenteen koostumus:

	11 HA-PA	12 KAIP	13 Linja-autot	14 KAPP	15 KATP	16 HA + PK	17 HA + AV		Kevyet ajoneuvot	Raskaat ajoneuvot
ARKILIIKENNE	92,6%	2,9%	1,6%	1,2%	0,8%	0,7%	0,2%		93,5%	6,5%
KOKO VUOSI	93,6%	2,4%	1,4%	1,1%	0,7%	0,7%	0,2%		94,5%	5,5%

### Kausivaihtelukertoimet

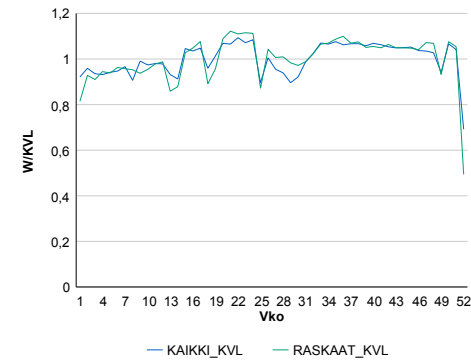

### Liikenteen kehitys vv. 2018

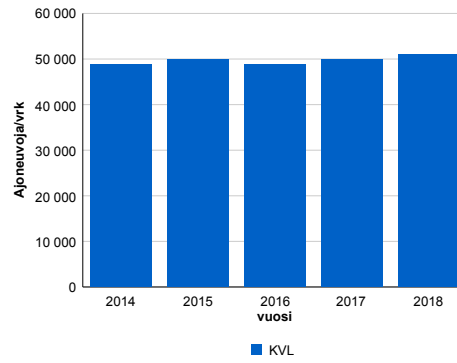

2014	2015	2016	2017	2018
48 881	49 831	48 796	49 961	51 037
0,4%	1,9%	-2,1%	2,4%	2,2%

### Viikonpäivävaihtelut

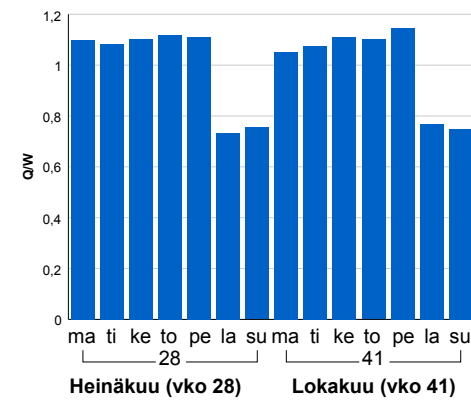

### Tuntijärjestyskäyrä

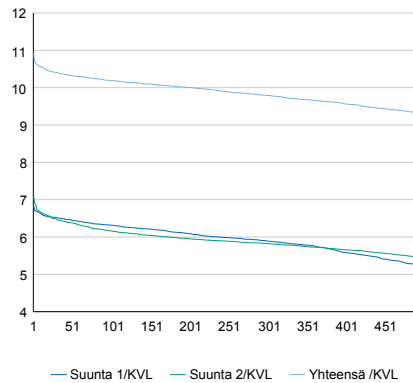

### Tuntivaihtelut

Heinäkuun perjantai (vko 28) ja lokakuun keskiviikko (vko 41).

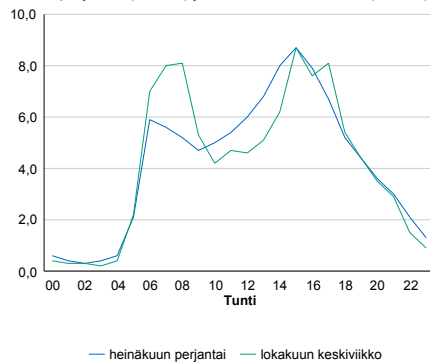

h	q	q/KVL	h	qras	qras/KVL
1	5 574	10,9%	1	329	11,6%
30	5 312	10,4%	30	307	10,9%
100	5 203	10,2%	100	296	10,5%
300	4 999	9,8%	300	284	10,1%
500	4 733	9,3%	500	275	9,7%

## 8.04 LAM-kirja

110 vt4\_Mäntsälä (VT 4)

Perustettu 01.01.1992

### Vuoden 2018 liikennemäärät:

KVL	25 872	KVLras	2 220	Tieosa	110	Suunta1	Lahti
KAVL	25 408	KAVLras	2 872	Etäisyys	4543	Suunta2	Helsinki
KKVL	29 944	KKVLras	2 284	Kaistoja	4		

### Liikenteen koostumus:

	11 HA-PA	12 KAIP	13 Linja-autot	14 KAPP	15 KATP	16 HA + PK	17 HA + AV		Kevyet ajoneuvot	Raskaat ajoneuvot
ARKILIIKENNE	86,9%	2,7%	0,6%	3,2%	4,8%	1,4%	0,5%	ARKILIIKENNE	88,7%	11,3%
KOKO VUOSI	89,5%	2,1%	0,6%	2,3%	3,6%	1,5%	0,4%	KOKO VUOSI	91,4%	8,6%

### Kausivaihtelukertoimet

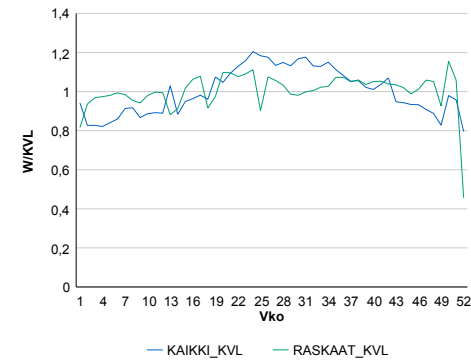

### Liikenteen kehitys vv. 2018

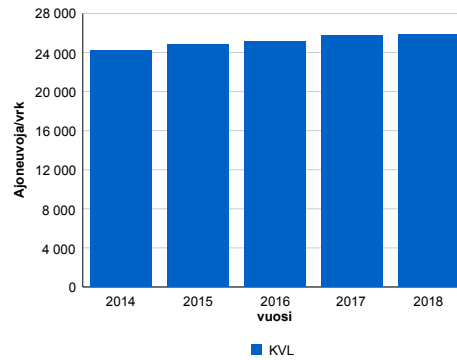

2014	2015	2016	2017	2018
24 166	24 842	25 093	25 708	25 872
0,4%	2,8%	1,0%	2,5%	0,6%

### Viikonpäivävaihtelut

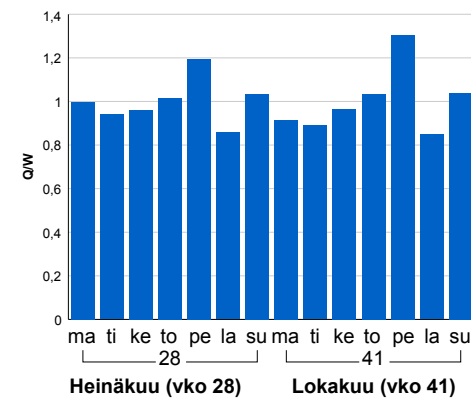

### Tuntijärjestyskäyrä

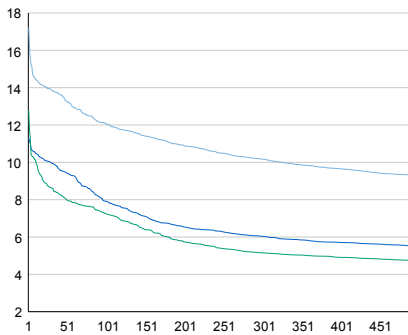

### Tuntivaihtelut

Heinäkuun perjantai (vko 28) ja lokakuun keskiviikko (vko 41).

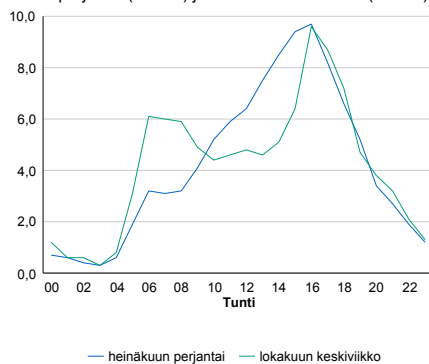

h	q	q/KVL	h	qras	qras/KVL
1	4 460	17,2%	1	295	13,3%
30	3 591	13,9%	30	214	9,6%
100	3 121	12,1%	100	204	9,2%
300	2 632	10,2%	300	193	8,7%
500	2 408	9,3%	500	187	8,4%

## 8.04 LAM-kirja

111 vt6\_Liljendal (VT 6)

Perustettu 01.01.1992

### Vuoden 2018 liikennemäärät:

KVL	6 705	KVLras	706	Tieosa	116	Suunta1	Kouvola
KAVL	6 308	KAVLras	920	Etäisyys	9825	Suunta2	Porvoo
KKVL	8 044	KKVLras	710	Kaistoja	2		

### Liikenteen koostumus:

	11 HA-PA	12 KAIP	13 Linja-autot	14 KAPP	15 KATP	16 HA + PK	17 HA + AV		Kevyet ajoneuvot	Raskaat ajoneuvot
ARKILIIKENNE	83,3%	2,3%	0,5%	4,6%	7,1%	1,8%	0,3%	ARKILIIKENNE	85,4%	14,6%
KOKO VUOSI	87,2%	1,8%	0,6%	3,2%	5,0%	2,0%	0,3%	KOKO VUOSI	89,5%	10,5%

### Kausivaihtelukertoimet

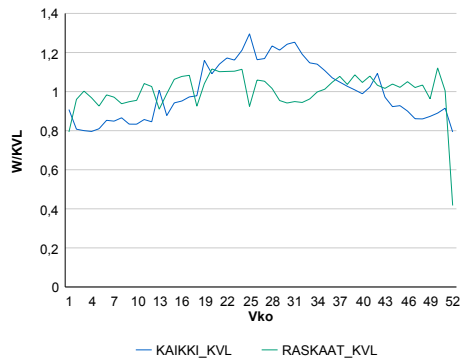

### Liikenteen kehitys vv. 2018

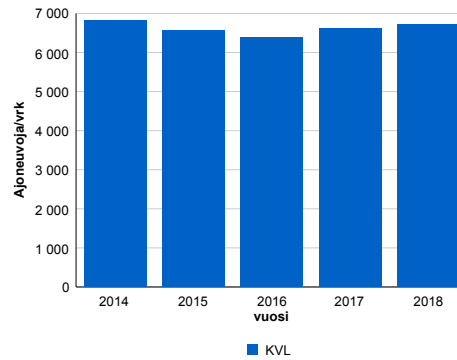

2014	2015	2016	2017	2018
6 815	6 567	6 394	6 623	6 705
-1,0%	-3,6%	-2,6%	3,6%	1,2%

### Viikonpäivävaihtelut

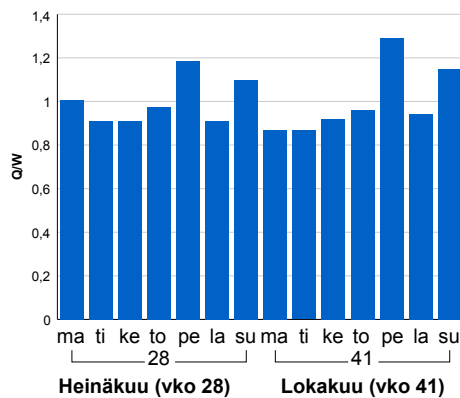

### Tuntijärjestyskäyrä

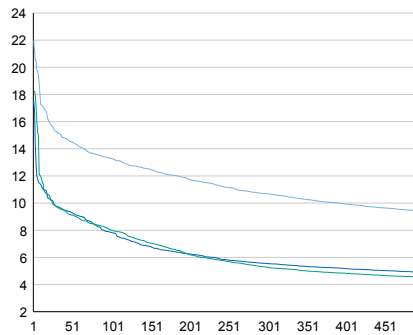

### Tuntivaihtelut

Heinäkuun perjantai (vko 28) ja lokakuun keskiviikko (vko 41).

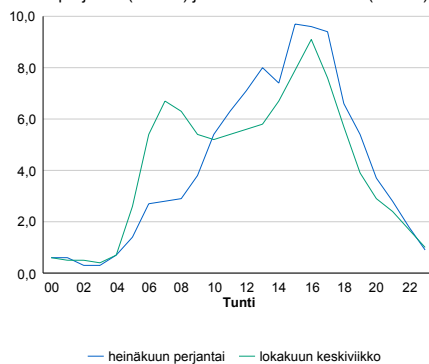

h	q	q/KVL	h	qras	qras/KVL
1	1 473	22,0%	1	91	12,9%
30	1 024	15,3%	30	77	10,9%
100	891	13,3%	100	71	10,1%
300	717	10,7%	300	66	9,3%
500	631	9,4%	500	63	8,9%

## 8.04 LAM-kirja

112 vt7\_Treksilä (VT 7)

Perustettu 01.01.1992

### Vuoden 2018 liikennemäärät:

KVL	30 511	KVLras	2 406	Tieosa	7	Suunta1	Porvoo
KAVL	32 431	KAVLras	3 135	Etäisyys	3888	Suunta2	Helsinki
KKVL	32 558	KKVLras	2 565	Kaistoja	4		

### Liikenteen koostumus:

	11 HA-PA	12 KAIP	13 Linja-autot	14 KAPP	15 KATP	16 HA + PK	17 HA + AV		Kevyet ajoneuvot	Raskaat ajoneuvot
ARKILIIKENNE	89,1%	2,9%	0,9%	2,6%	3,3%	0,9%	0,3%		90,3%	9,7%
KOKO VUOSI	90,7%	2,3%	0,8%	2,0%	2,7%	1,1%	0,3%		92,1%	7,9%

### Kausivaihtelukertoimet

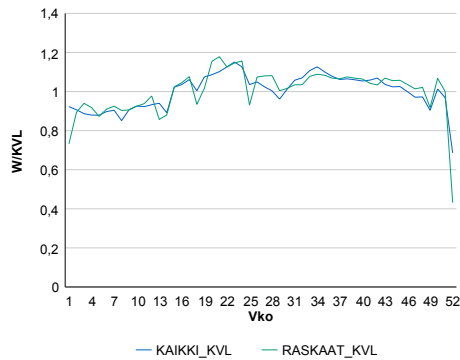

### Liikenteen kehitys vv. 2018

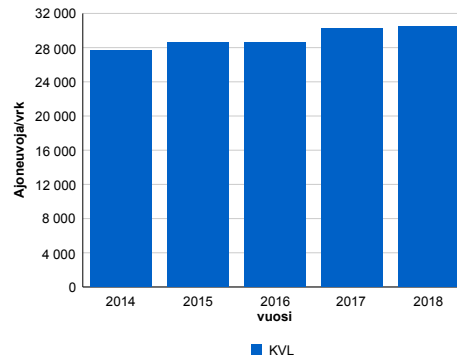

2014	2015	2016	2017	2018
27 674	28 643	28 566	30 206	30 511
0,5%	3,5%	-0,3%	5,7%	1,0%

### Viikonpäivävaihtelut

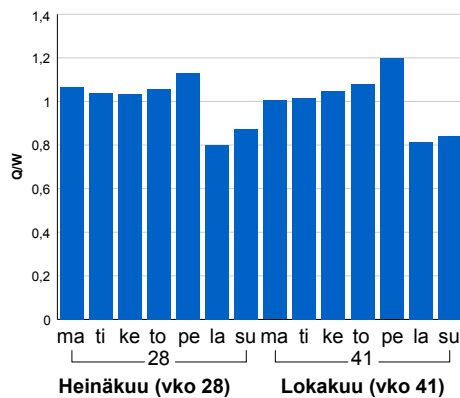

### Tuntijärjestyskäyrä

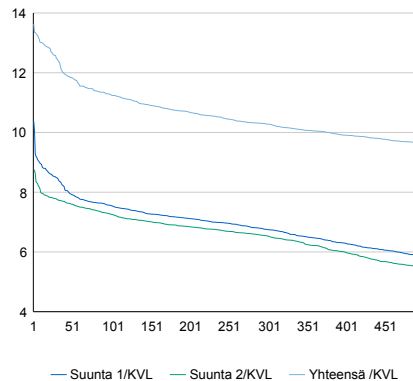

### Tuntivaihtelut

Heinäkuun perjantai (vko 28) ja lokakuun keskiviikko (vko 41).

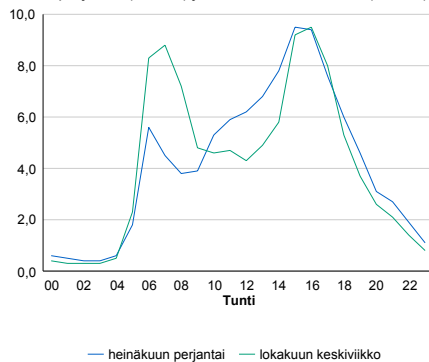

h	q	q/KVL	h	qras	qras/KVL
1	4 160	13,6%	1	288	12,0%
30	3 806	12,5%	30	258	10,7%
100	3 436	11,3%	100	246	10,2%
300	3 137	10,3%	300	232	9,6%
500	2 942	9,6%	500	224	9,3%



## 8.04 LAM-kirja

114 vt25\_Virkkala (VT 25)

Perustettu 01.01.1991

### Vuoden 2018 liikennemäärät:

KVL	8 437	KVLras	846	Tieosa	19	Suunta1	Hanko
KAVL	9 052	KAVLras	1 150	Etäisyys	5020	Suunta2	Lohja
KKVL	9 507	KKVLras	866	Kaistoja	2		

### Liikenteen koostumus:

	11 HA-PA	12 KAIP	13 Linja-autot	14 KAPP	15 KATP	16 HA + PK	17 HA + AV		Kevyet ajoneuvot	Raskaat ajoneuvot
ARKILIIKENNE	85,2%	3,7%	0,9%	3,5%	4,6%	1,6%	0,5%	ARKILIIKENNE	87,3%	12,7%
KOKO VUOSI	87,6%	3,0%	0,7%	2,7%	3,5%	1,8%	0,6%	KOKO VUOSI	90,0%	10,0%

### Kausivaihtelukertoimet

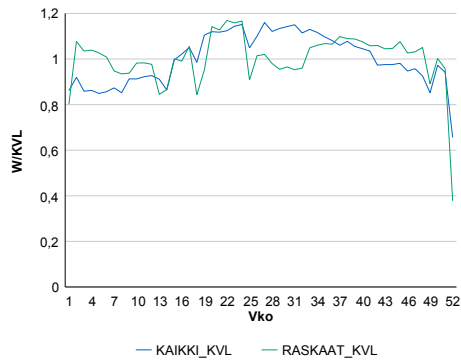

### Liikenteen kehitys vv. 2018

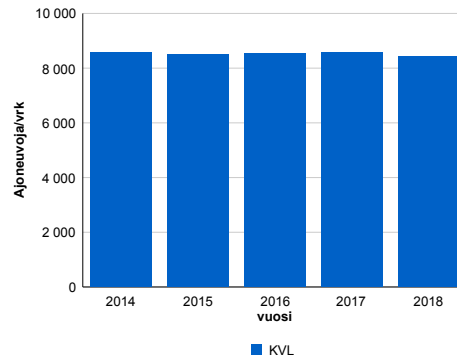

2014	2015	2016	2017	2018
8 575	8 491	8 543	8 573	8 437
0,4%	-1,0%	0,6%	0,4%	-1,6%

### Viikonpäivävaihtelut

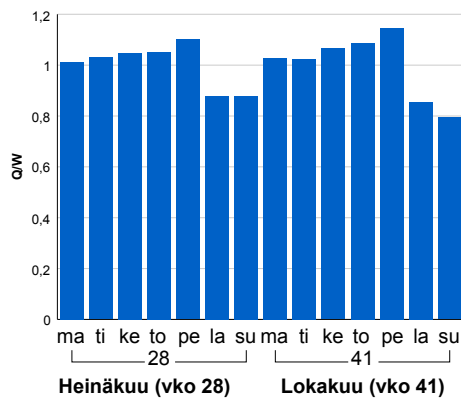

### Tuntijärjestyskäyrä

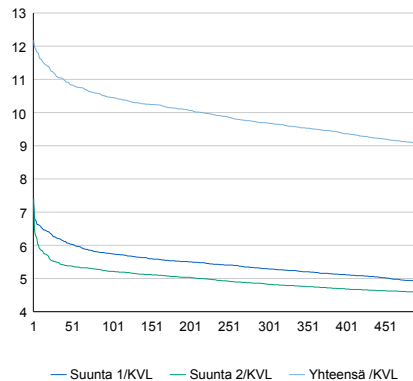

### Tuntivaihtelut

Heinäkuun perjantai (vko 28) ja lokakuun keskiviikko (vko 41).

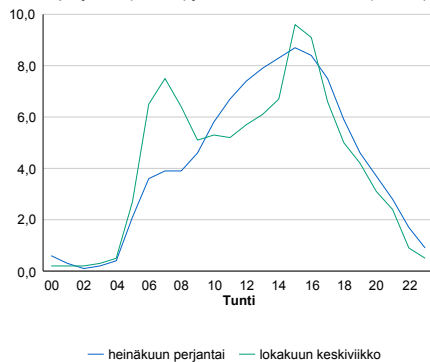

h	q	q/KVL	h	qras	qras/KVL
1	1 027	12,2%	1	123	14,5%
30	935	11,1%	30	107	12,6%
100	882	10,5%	100	101	11,9%
300	817	9,7%	300	93	11,0%
500	762	9,0%	500	89	10,5%

## 8.04 LAM-kirja

115 kt55\_Saksala (KT 55)

Perustettu 01.01.1991

### Vuoden 2018 liikennemäärät:

KVL	7 513	KVLras	575	Tieosa	1	Suunta1	Mäntsälä
KAVL	8 061	KAVLras	770	Etäisyys	4229	Suunta2	Porvoo
KKVL	7 871	KKVLras	585	Kaistoja	2		

### Liikenteen koostumus:

	11 HA-PA	12 KAIP	13 Linja-autot	14 KAPP	15 KATP	16 HA + PK	17 HA + AV		Kevyet ajoneuvot	Raskaat ajoneuvot
ARKILIIKENNE	88,1%	3,2%	0,5%	1,4%	4,5%	1,9%	0,5%	ARKILIIKENNE	90,5%	9,5%
KOKO VUOSI	89,9%	2,6%	0,4%	1,1%	3,5%	2,0%	0,5%	KOKO VUOSI	92,3%	7,7%

### Kausivaihtelukertoimet

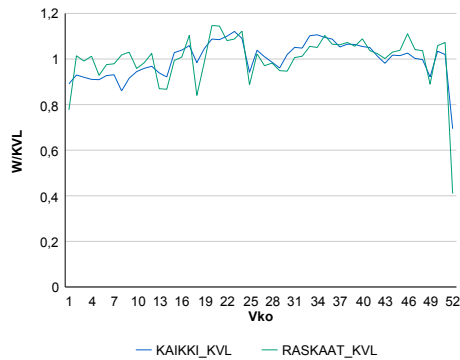

### Liikenteen kehitys vv. 2018

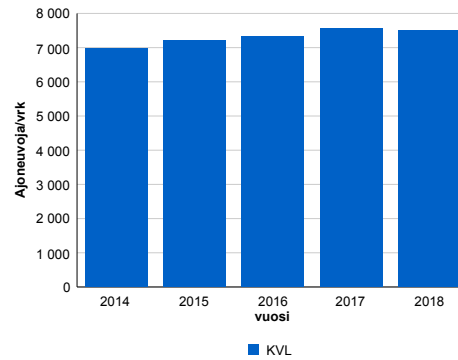

2014	2015	2016	2017	2018
6 971	7 211	7 324	7 552	7 513
0,3%	3,5%	1,6%	3,1%	-0,5%

### Viikonpäivävaihtelut

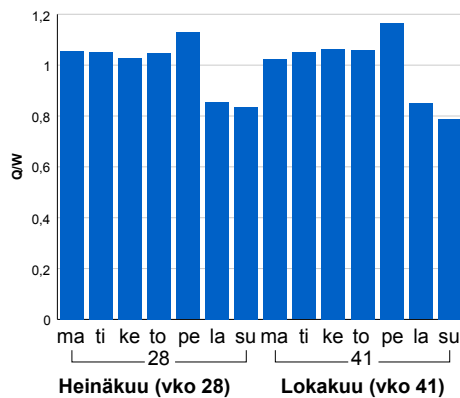

### Tuntijärjestyskäyrä

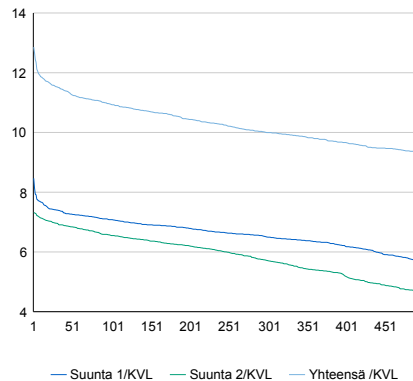

### Tuntivaihtelut

Heinäkuun perjantai (vko 28) ja lokakuun keskiviikko (vko 41).

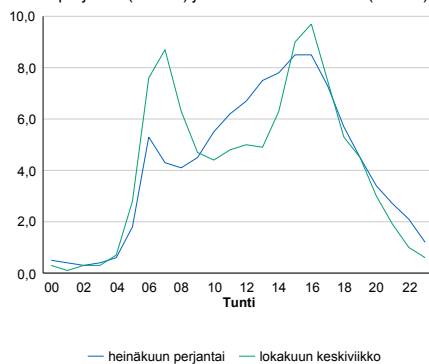

h	q	q/KVL	h	qras	qras/KVL
1	966	12,9%	1	77	13,4%
30	866	11,5%	30	70	12,2%
100	822	10,9%	100	65	11,3%
300	751	10,0%	300	60	10,4%
500	700	9,3%	500	57	9,9%

## 8.04 LAM-kirja

116 st101\_Leppävaara (MT 101)

Perustettu 08.03.2001

### Vuoden 2018 liikennemäärät:

KVL	63 490	KVLras	2 867	Tieosa	3	Suunta1	Itäkeskus
KAVL	71 860	KAVLras	3 844	Etäisyys	490	Suunta2	Tapiola
KKVL	62 559	KKVLras	3 032	Kaistoja	6		

### Liikenteen koostumus:

	11 HA-PA	12 KAIP	13 Linja-autot	14 KAPP	15 KATP	16 HA + PK	17 HA + AV		Kevyet ajoneuvot	Raskaat ajoneuvot
ARKILIIKENNE	93,9%	2,8%	0,2%	1,5%	0,9%	0,5%	0,2%	ARKILIIKENNE	94,7%	5,3%
KOKO VUOSI	94,8%	2,3%	0,2%	1,3%	0,8%	0,5%	0,2%	KOKO VUOSI	95,5%	4,5%

### Kausivaihtelukertoimet

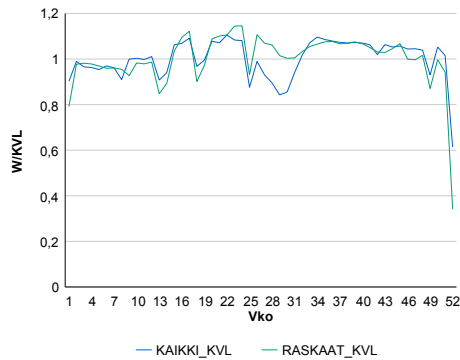

### Liikenteen kehitys vv. 2018

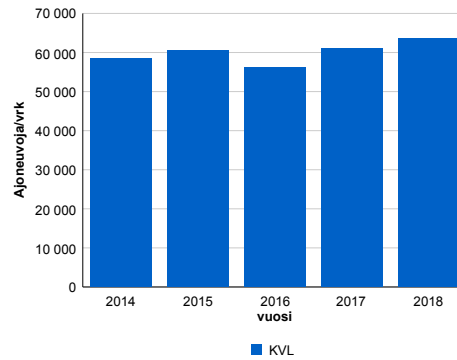

2014	2015	2016	2017	2018
58 558	60 542	56 233	60 973	63 490
2,4%	3,4%	-7,1%	8,4%	4,1%

### Viikonpäivävaihtelut

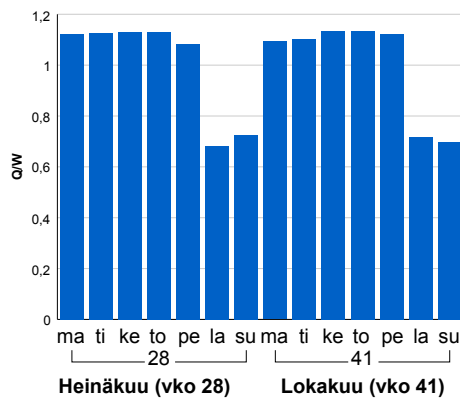

### Tuntijärjestyskäyrä

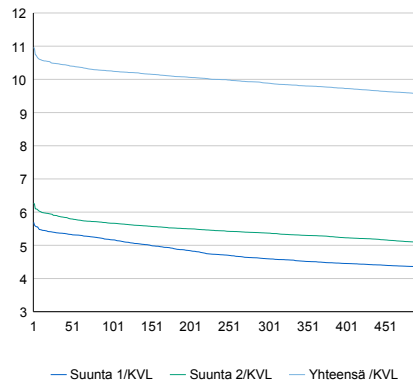

### Tuntivaihtelut

Heinäkuun perjantai (vko 28) ja lokakuun keskiviikko (vko 41).

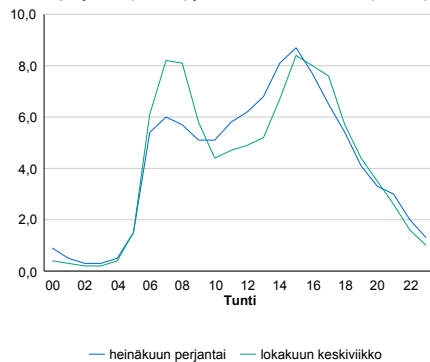

h	q	q/qKVL	h	qras	qras/qKVL
1	6 961	11,0%	1	386	13,5%
30	6 650	10,5%	30	351	12,2%
100	6 511	10,3%	100	335	11,7%
300	6 278	9,9%	300	315	11,0%
500	6 068	9,6%	500	302	10,5%

## 8.04 LAM-kirja

117 vt1\_Munkkiniemi (VT 1)

Perustettu 17.02.2011

### Vuoden 2018 liikennemäärät:

KVL	29 991	KVLras	884	Tieosa	3	Suunta1	Espoo
KAVL	33 709	KAVLras	1 111	Etäisyys	500	Suunta2	Helsinki
KKVL	27 998	KKVLras	851	Kaistoja	5		

### Liikenteen koostumus:

	11 HA-PA	12 KAIP	13 Linja-autot	14 KAPP	15 KATP	16 HA + PK	17 HA + AV		Kevyet ajoneuvot	Raskaat ajoneuvot
ARKILIIKENNE	96,4%	1,5%	1,4%	0,2%	0,2%	0,3%	0,1%		96,7%	3,3%
KOKO VUOSI	96,7%	1,2%	1,3%	0,2%	0,2%	0,3%	0,1%		97,1%	2,9%

### Kausivaihtelukertoimet

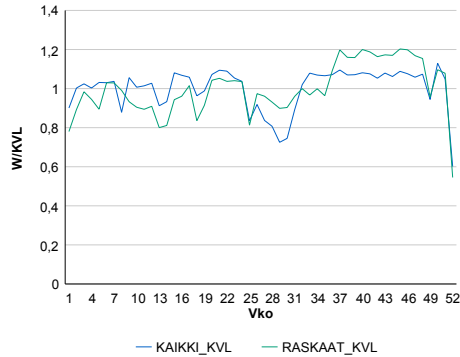

### Liikenteen kehitys vv. 2018

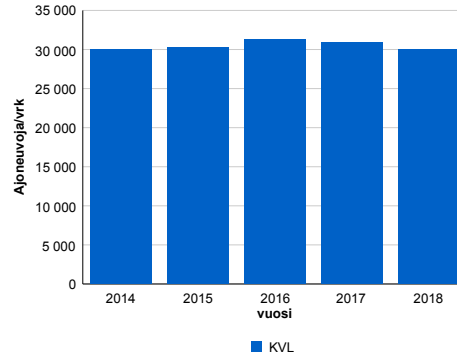

2014	2015	2016	2017	2018
30 029	30 312	31 283	30 896	29 991
-0,8%	0,9%	3,2%	-1,2%	-2,9%

### Viikonpäivävaihtelut

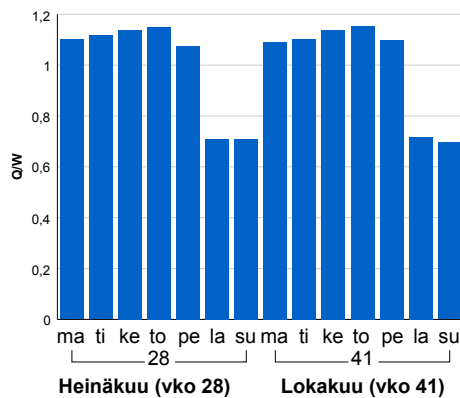

### Tuntijärjestyskäyrä

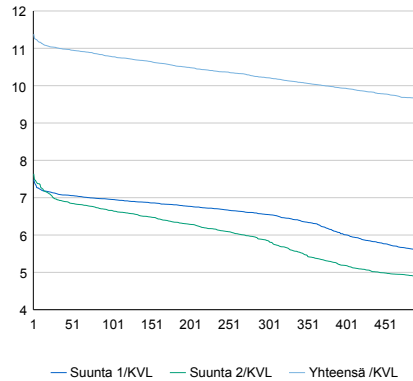

h	q	q/KVL	h	qras	qras/KVL
1	3 413	11,4%	1	125	14,1%
30	3 303	11,0%	30	106	12,0%
100	3 234	10,8%	100	100	11,3%
300	3 063	10,2%	300	92	10,4%
500	2 889	9,6%	500	86	9,7%

### Tuntivaihtelut

Heinäkuun perjantai (vko 28) ja lokakuun keskiviikko (vko 41).

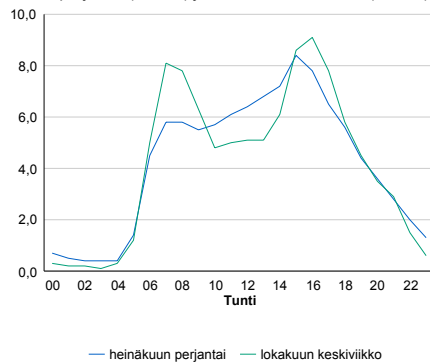

## 8.04 LAM-kirja

119 vt7\_Helsinki\_Itäsalmi (VT 7)

Perustettu 20.12.2015

### Vuoden 2018 liikennemäärät:

KVL	32 895	KVLras	2 615	Tieosa	2	Suunta1	Porvoo
KAVL	34 975	KAVLras	3 364	Etäisyys	2381	Suunta2	Helsinki
KKVL	35 478	KKVLras	2 819	Kaistoja	4		

### Liikenteen koostumus:

	11 HA-PA	12 KAIIP	13 Linja-autot	14 KAPP	15 KATP	16 HA + PK	17 HA + AV		Kevyet ajoneuvot	Raskaat ajoneuvot
ARKILIIKENNE	88,8%	2,6%	0,9%	2,5%	3,6%	1,2%	0,3%	ARKILIIKENNE	90,4%	9,6%
KOKO VUOSI	90,5%	2,1%	0,9%	1,9%	3,0%	1,3%	0,3%	KOKO VUOSI	92,1%	7,9%

### Kausivaihtelukertoimet

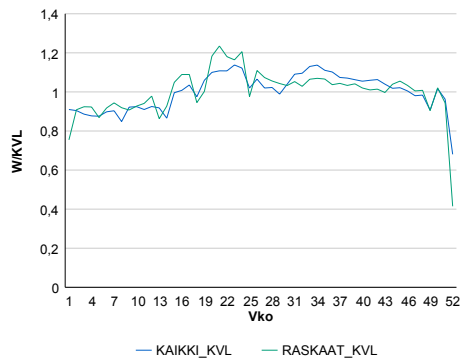

### Liikenteen kehitys vv. 2018

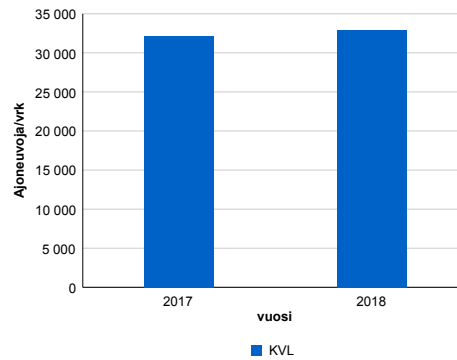

2017	2018
32 137	32 895
5,6%	2,4%

### Viikonpäivävaihtelut

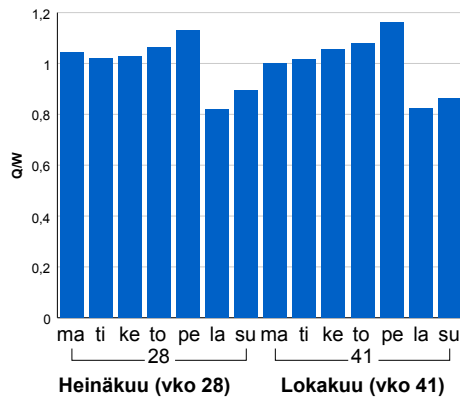

### Tuntijärjestyskäyrä

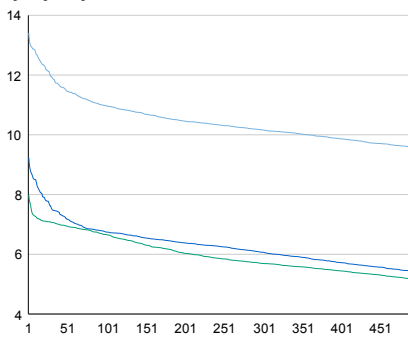

### Tuntivaihtelut

Heinäkuun perjantai (vko 28) ja lokakuun keskiviikko (vko 41).

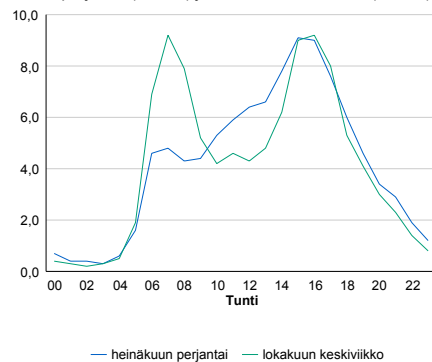

h	q	q/KVL	h	qras	qras/KVL
1	4 411	13,4%	1	305	11,7%
30	3 932	12,0%	30	283	10,8%
100	3 607	11,0%	100	270	10,3%
300	3 344	10,2%	300	254	9,7%
500	3 139	9,5%	500	245	9,4%

## 8.04 LAM-kirja

121 yt11888\_Liljendal2 (MT 11888)

Perustettu 15.10.2004

### Vuoden 2018 liikennemäärät:

KVL	485	KVLras	27	Tieosa	2	Suunta1	Kouvola
KAVL	504	KAVLras	32	Etäisyys	2388	Suunta2	Porvoo
KKVL	508	KKVLras	24	Kaistoja	2		

### Liikenteen koostumus:

	11 HA-PA	12 KAIIP	13 Linja-autot	14 KAPP	15 KATP	16 HA + PK	17 HA + AV		Kevyet ajoneuvot	Raskaat ajoneuvot
ARKILIIKENNE	90,5%	3,3%	1,3%	0,5%	1,1%	2,2%	1,0%	ARKILIIKENNE	93,7%	6,3%
KOKO VUOSI	91,1%	2,8%	1,2%	0,5%	1,1%	2,3%	1,0%	KOKO VUOSI	94,4%	5,6%

### Kausivaihtelukertoimet

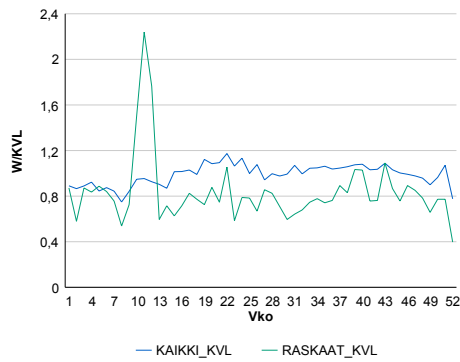

### Liikenteen kehitys vv. 2018

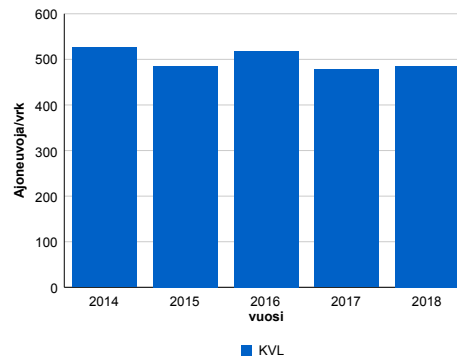

2014	2015	2016	2017	2018
526	486	518	478	485
0,6%	-7,5%	6,6%	-7,8%	1,6%

### Viikonpäivävaihtelut

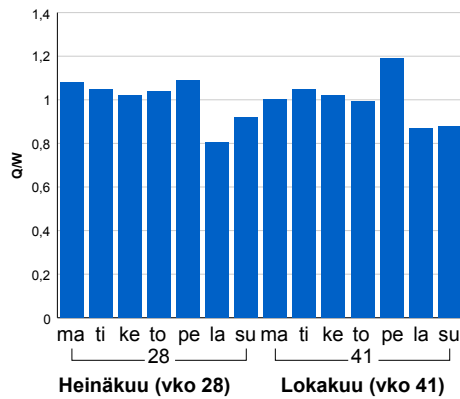

### Tuntijärjestyskäyrä

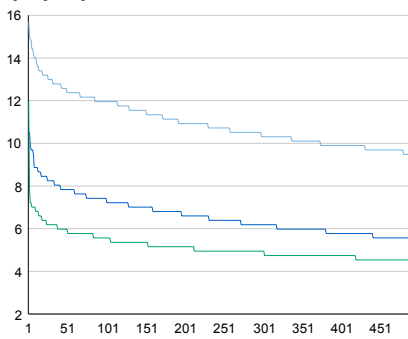

### Tuntivaihtelut

Heinäkuun perjantai (vko 28) ja lokakuun keskiviikko (vko 41).

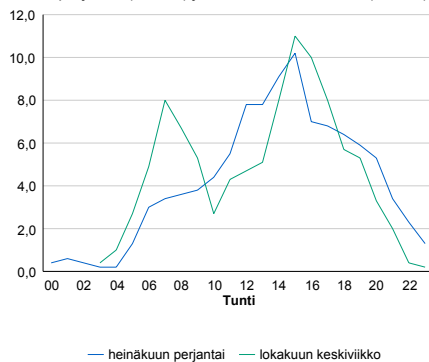

h	q	q/KVL	h	qras	qras/KVL
1	76	15,7%	1	15	55,6%
30	63	13,0%	30	10	37,0%
100	58	12,0%	100	6	22,2%
300	50	10,3%	300	4	14,8%
500	46	9,5%	500	3	11,1%

## 8.04 LAM-kirja

122 vt2\_Karkkila (VT 2)

Perustettu 01.01.1992

### Vuoden 2018 liikennemäärät:

KVL	4 710	KVLras	534	Tieosa	15	Suunta1	Pori
KAVL	4 422	KAVLras	698	Etäisyys	5038	Suunta2	Helsinki
KKVL	5 846	KKVLras	538	Kaistoja	2		

### Liikenteen koostumus:

	11 HA-PA	12 KAIP	13 Linja-autot	14 KAPP	15 KATP	16 HA + PK	17 HA + AV		Kevyet ajoneuvot	Raskaat ajoneuvot
ARKILIIKENNE	81,2%	3,6%	0,9%	4,2%	7,0%	2,3%	0,7%		84,2%	15,8%
KOKO VUOSI	85,5%	2,7%	0,9%	2,9%	4,8%	2,5%	0,6%		88,7%	11,3%

### Kausivaihtelukertoimet

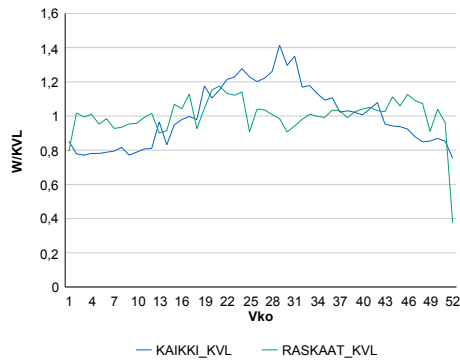

### Liikenteen kehitys vv. 2018

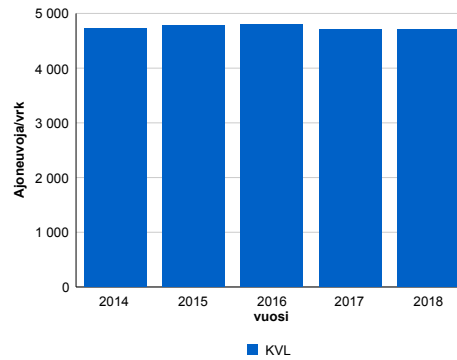

2014	2015	2016	2017	2018
4 725	4 785	4 797	4 704	4 710
-1,3%	1,3%	0,2%	-1,9%	0,1%

### Viikonpäivävaihtelut

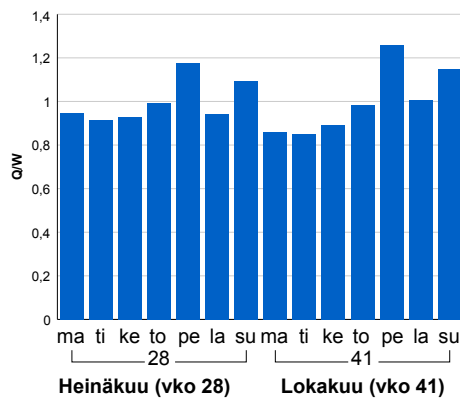

### Tuntijärjestyskäyrä

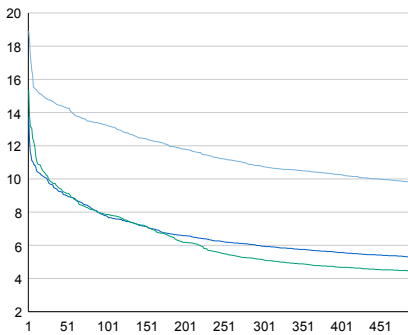

### Tuntivaihtelut

Heinäkuun perjantai (vko 28) ja lokakuun keskiviikko (vko 41).

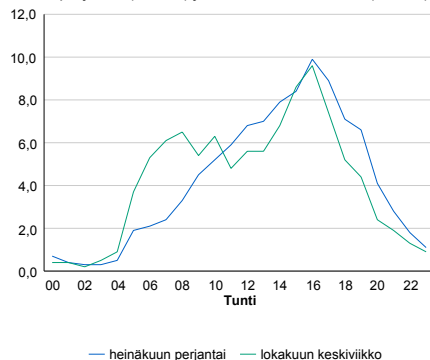

h	q	q/KVL	h	qras	qras/KVL
1	891	18,9%	1	71	13,3%
30	694	14,7%	30	64	12,0%
100	624	13,2%	100	59	11,0%
300	506	10,7%	300	55	10,3%
500	461	9,8%	500	52	9,7%

## 8.04 LAM-kirja

123 st120\_Pähkinärinne (MT 120)

Perustettu 01.01.1992

### Vuoden 2018 liikennemäärät:

KVL	21 140	KVLras	996	Tiesosa	3	Suunta1	Vihti
KAVL	24 537	KAVLras	1 386	Etäisyys	2580	Suunta2	Helsinki
KKVL	20 818	KKVLras	1 028	Kaistoja	4		

### Liikenteen koostumus:

	11 HA-PA	12 KAIIP	13 Linja-autot	14 KAPP	15 KATP	16 HA + PK	17 HA + AV		Kevyet ajoneuvot	Raskaat ajoneuvot
ARKILIIKENNE	93,2%	3,7%	0,7%	0,5%	0,7%	1,0%	0,2%	ARKILIIKENNE	94,4%	5,6%
KOKO VUOSI	94,2%	3,1%	0,7%	0,4%	0,6%	0,9%	0,2%	KOKO VUOSI	95,3%	4,7%

### Kausivaihtelukertoimet

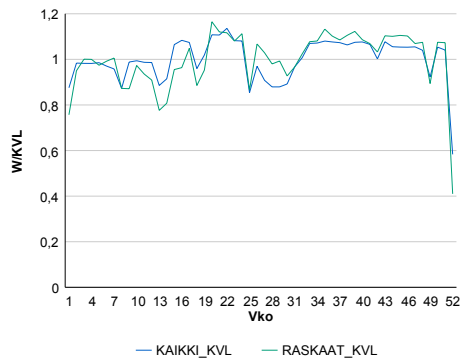

### Liikenteen kehitys vv. 2018

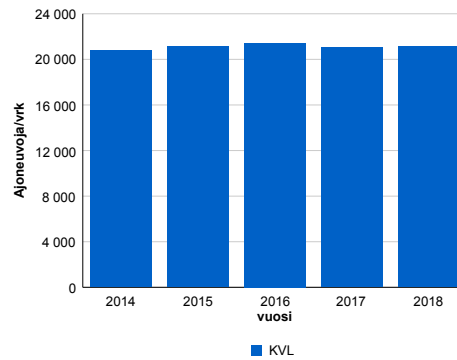

2014	2015	2016	2017	2018
20 794	21 144	21 421	21 058	21 140
-2,6%	1,7%	1,3%	-1,7%	0,4%

### Viikonpäivävaihtelut

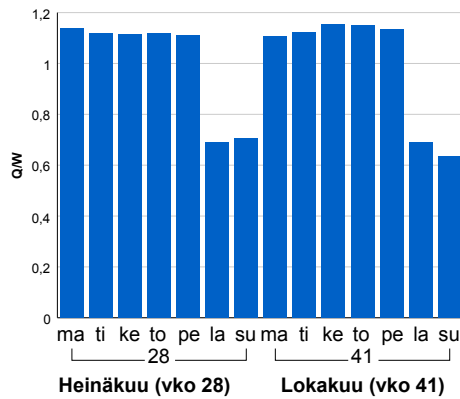

### Tuntijärjestyskäyrä

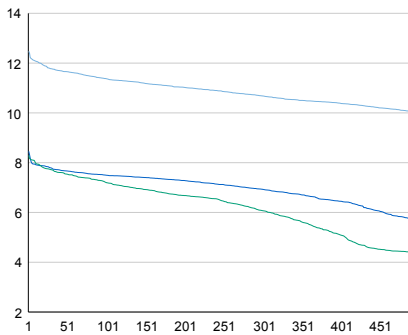

### Tuntivaihtelut

Heinäkuun perjantai (vko 28) ja lokakuun keskiviikko (vko 41).

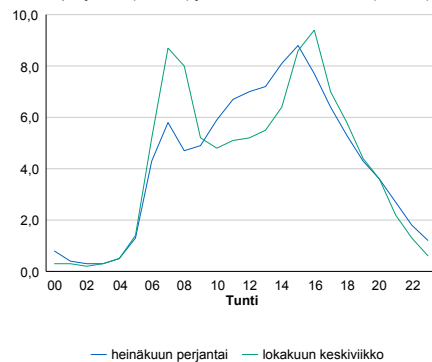

h	q	q/KVL	h	qras	qras/KVL
1	2 637	12,5%	1	152	15,3%
30	2 489	11,8%	30	136	13,7%
100	2 405	11,4%	100	129	13,0%
300	2 258	10,7%	300	120	12,0%
500	2 120	10,0%	500	116	11,6%



## 8.04 LAM-kirja

124 vt25\_Dragsvik (VT 25)

Perustettu 01.01.1990

### Vuoden 2018 liikennemäärät:

KVL	10 675	KVLras	1 079	Tieosa	11	Suunta1	Hanko
KAVL	11 542	KAVLras	1 417	Etäisyys	2220	Suunta2	Lohja
KKVL	12 290	KKVLras	1 099	Kaistoja	2		

### Liikenteen koostumus:

	11 HA-PA	12 KAIP	13 Linja-autot	14 KAPP	15 KATP	16 HA + PK	17 HA + AV		Kevyet ajoneuvot	Raskaat ajoneuvot
ARKILIIKENNE	84,8%	3,1%	1,0%	3,6%	4,6%	2,3%	0,6%		87,7%	12,3%
KOKO VUOSI	86,8%	2,6%	0,8%	3,0%	3,6%	2,4%	0,7%		89,9%	10,1%

### Kausivaihtelukertoimet

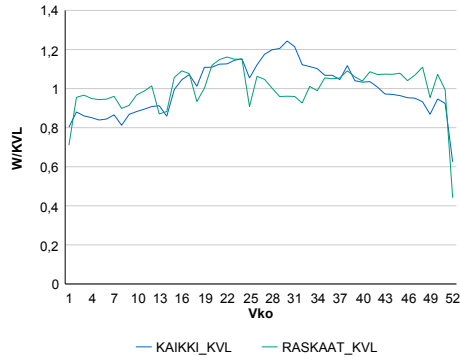

### Liikenteen kehitys vv. 2018

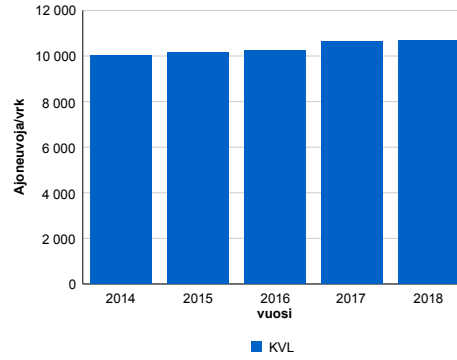

2014	2015	2016	2017	2018
10 042	10 135	10 228	10 626	10 675
1,2%	0,9%	0,9%	3,9%	0,5%

### Viikonpäivävaihtelut

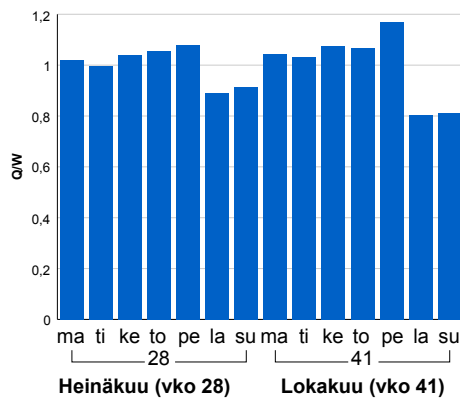

### Tuntijärjestyskäyrä

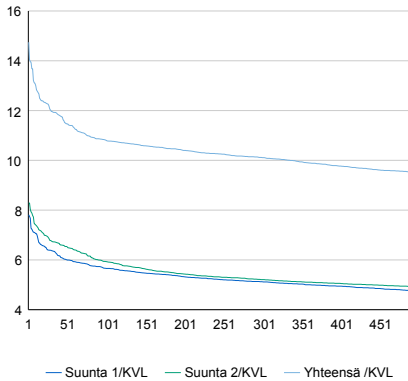

### Tuntivaihtelut

Heinäkuun perjantai (vko 28) ja lokakuun keskiviikko (vko 41).

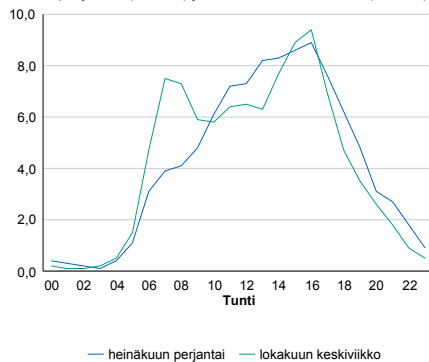

h	q	q/KVL	h	qras	qras/KVL
1	1 574	14,7%	1	179	16,6%
30	1 277	12,0%	30	145	13,4%
100	1 154	10,8%	100	132	12,2%
300	1 079	10,1%	300	118	10,9%
500	1 013	9,5%	500	111	10,3%

## 8.04 LAM-kirja

125 kt50\_Bemböle (KT 50)

Perustettu 01.01.1992

### Vuoden 2018 liikennemäärät:

KVL	24 127	KVLras	1 757	Tieosa	1	Suunta1	Vantaa
KAVL	26 970	KAVLras	2 451	Etäisyys	9022	Suunta2	Kirkkonummi
KKVL	24 929	KKVLras	1 883	Kaistoja	2		

### Liikenteen koostumus:

	11 HA-PA	12 KAIP	13 Linja-autot	14 KAPP	15 KATP	16 HA + PK	17 HA + AV		Kevyet ajoneuvot	Raskaat ajoneuvot
ARKILIIKENNE	89,0%	4,7%	0,7%	1,4%	2,3%	1,4%	0,5%	ARKILIIKENNE	90,9%	9,1%
KOKO VUOSI	90,8%	3,7%	0,5%	1,2%	1,8%	1,5%	0,4%	KOKO VUOSI	92,7%	7,3%

### Kausivaihtelukertoimet

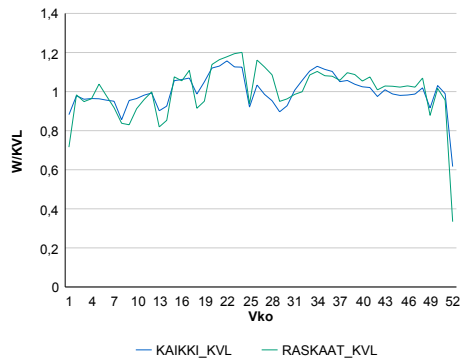

### Liikenteen kehitys vv. 2018

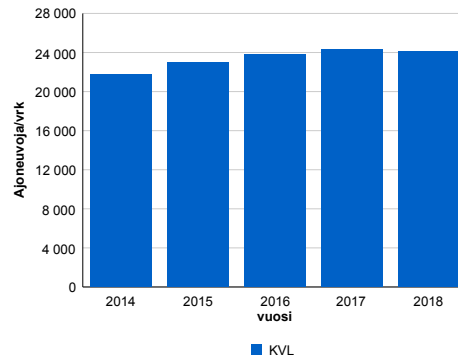

### Viikonpäivävaihtelut

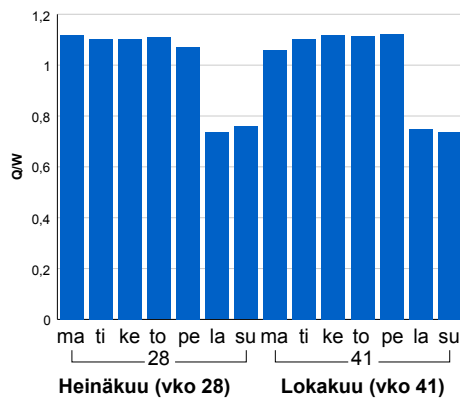

2014	2015	2016	2017	2018
21 739	22 943	23 820	24 346	24 127
2,0%	5,5%	3,8%	2,2%	-0,9%

### Tuntijärjestyskäyrä

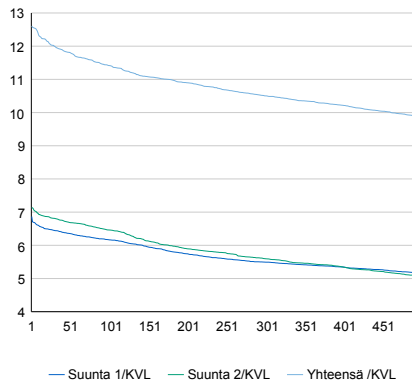

### Tuntivaihtelut

Heinäkuun perjantai (vko 28) ja lokakuun keskiviikko (vko 41).

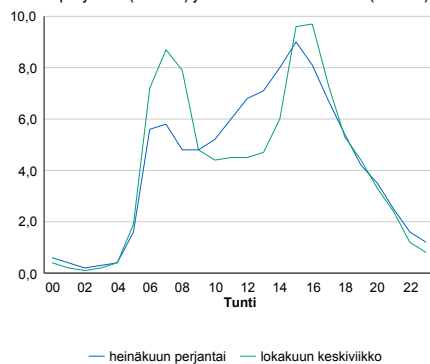

h	q	q/KVL	h	qras	qras/KVL
1	3 042	12,6%	1	274	15,6%
30	2 894	12,0%	30	256	14,6%
100	2 754	11,4%	100	241	13,7%
300	2 534	10,5%	300	227	12,9%
500	2 379	9,9%	500	218	12,4%

## 8.04 LAM-kirja

126 st101\_Konala (MT 101)

Perustettu 01.01.1992

### Vuoden 2018 liikennemäärät:

KVL	76 655	KVLras	3 282	Tieosa	4	Suunta1	Itäkeskus
KAVL	87 293	KAVLras	4 403	Etäisyys	2045	Suunta2	Tapiola
KKVL	75 153	KKVLras	3 450	Kaistoja	6		

### Liikenteen koostumus:

	11 HA-PA	12 KAIP	13 Linja-autot	14 KAPP	15 KATP	16 HA + PK	17 HA + AV		Kevyet ajoneuvot	Raskaat ajoneuvot
ARKILIIKENNE	94,2%	2,6%	0,3%	1,2%	0,9%	0,6%	0,2%	ARKILIIKENNE	95,0%	5,0%
KOKO VUOSI	94,9%	2,2%	0,3%	1,1%	0,7%	0,6%	0,2%	KOKO VUOSI	95,7%	4,3%

### Kausivaihtelukertoimet

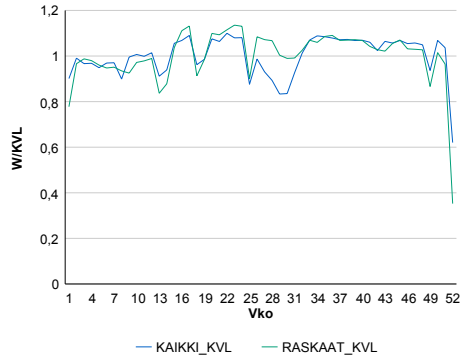

### Liikenteen kehitys vv. 2018

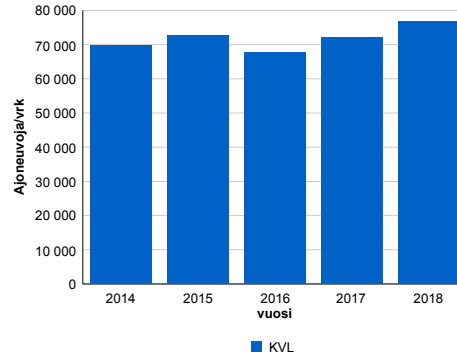

2014	2015	2016	2017	2018
69 859	72 692	67 827	71 987	76 655
2,0%	4,1%	-6,7%	6,1%	6,5%

### Viikonpäivävaihtelut

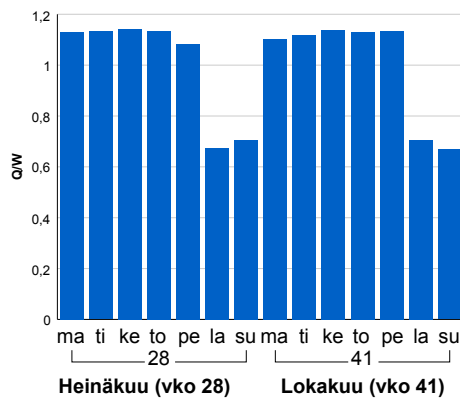

### Tuntijärjestyskäyrä

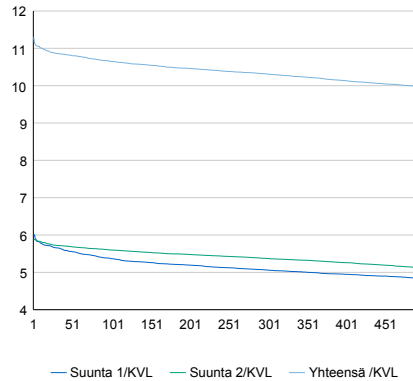

h	q	q/KVL	h	qras	qras/KVL
1	8 665	11,3%	1	427	13,0%
30	8 327	10,9%	30	399	12,2%
100	8 166	10,7%	100	380	11,6%
300	7 901	10,3%	300	357	10,9%
500	7 628	10,0%	500	344	10,5%

### Tuntivaihtelut

Heinäkuun perjantai (vko 28) ja lokakuun keskiviikko (vko 41).

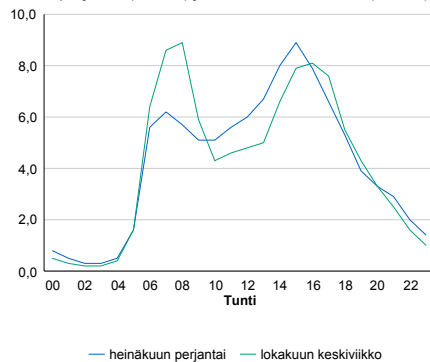

## 8.04 LAM-kirja

127 kt45\_Rusutjärvi (VT 45)

Perustettu 01.01.1992

### Vuoden 2018 liikennemäärät:

KVL	8 837	KVLras	741	Tieosa	6	Suunta1	Hyvinkää
KAVL	9 824	KAVLras	1 009	Etäisyys	3360	Suunta2	Vantaa
KKVL	9 088	KKVLras	773	Kaistoja	2		

### Liikenteen koostumus:

	11 HA-PA	12 KAIP	13 Linja-autot	14 KAPP	15 KATP	16 HA + PK	17 HA + AV		Kevyet ajoneuvot	Raskaat ajoneuvot
ARKILIIKENNE	88,2%	3,7%	0,3%	1,6%	4,6%	1,2%	0,3%		89,7%	10,3%
KOKO VUOSI	90,0%	3,0%	0,3%	1,3%	3,8%	1,4%	0,3%		91,6%	8,4%

### Kausivaihtelukertoimet

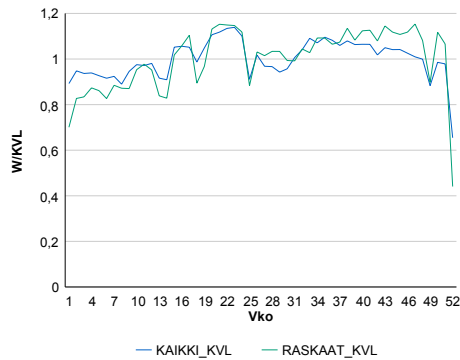

### Liikenteen kehitys vv. 2018

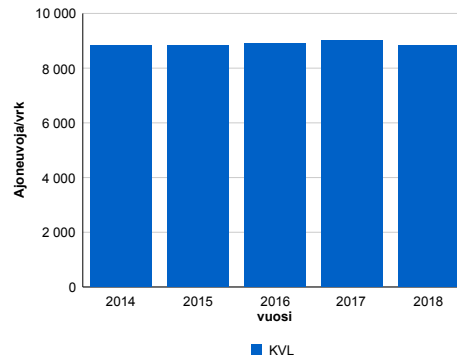

2014	2015	2016	2017	2018
8 823	8 824	8 906	9 016	8 837
-1,6%	0,0%	0,9%	1,2%	-2,0%

### Viikonpäivävaihtelut

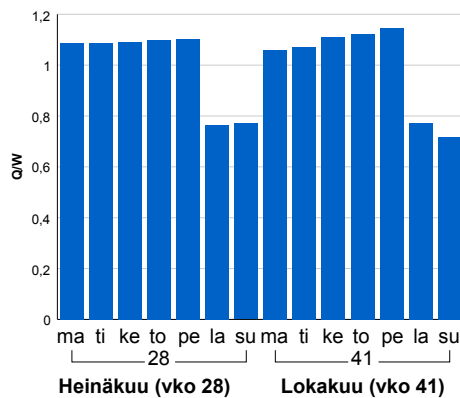

### Tuntijärjestyskäyrä

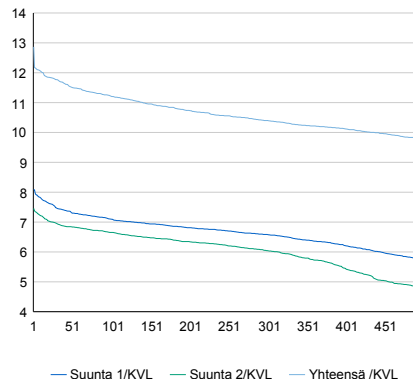

### Tuntivaihtelut

Heinäkuun perjantai (vko 28) ja lokakuun keskiviikko (vko 41).

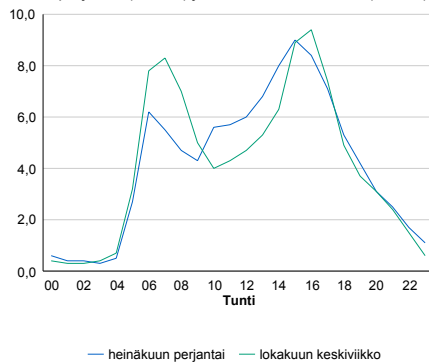

h	q	q/KVL	h	qras	qras/KVL
1	1 137	12,9%	1	103	13,9%
30	1 040	11,8%	30	89	12,0%
100	991	11,2%	100	84	11,3%
300	919	10,4%	300	78	10,5%
500	864	9,8%	500	75	10,1%

## 8.04 LAM-kirja

128 kt50\_Voutila (KT 50)

Perustettu 01.01.1992

### Vuoden 2018 liikennemäärät:

KVL	76 676	KVLRas	7 379	Tieosa	6	Suunta1	Vantaa
KAVL	88 168	KAVLRas	10 184	Etäisyys	1351	Suunta2	Espoo
KKVL	76 267	KKVLRas	7 362	Kaistoja	6		

### Liikenteen koostumus:

	11 HA-PA	12 KAIP	13 Linja-autot	14 KAPP	15 KATP	16 HA + PK	17 HA + AV		Kevyet ajoneuvot	Raskaat ajoneuvot
ARKILIIKENNE	86,9%	5,6%	0,4%	2,6%	3,0%	1,1%	0,4%		88,4%	11,6%
KOKO VUOSI	88,9%	4,6%	0,4%	2,1%	2,5%	1,1%	0,4%		90,4%	9,6%

### Kausivaihtelukertoimet

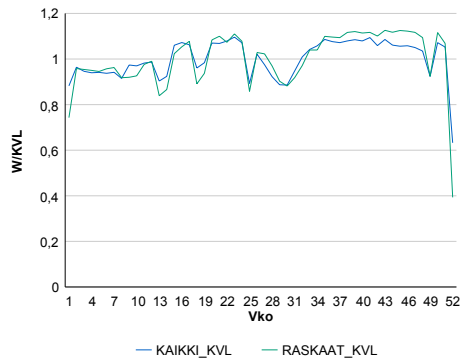

### Liikenteen kehitys vv. 2018

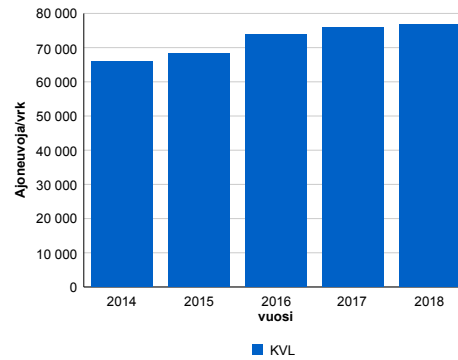

2014	2015	2016	2017	2018
66 094	68 314	73 736	75 763	76 676
-2,2%	3,4%	7,9%	2,7%	1,2%

### Viikonpäivävaihtelut

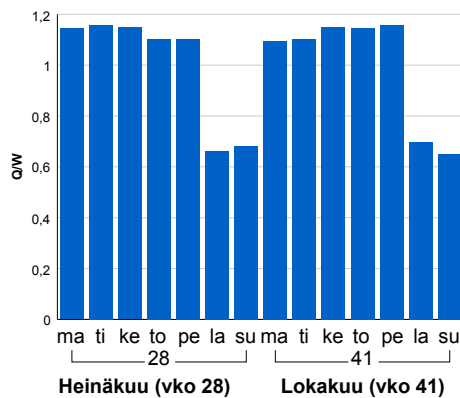

### Tuntijärjestyskäyrä

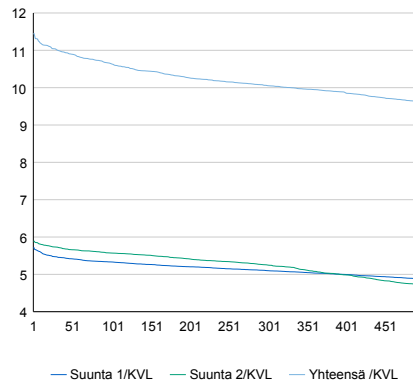

### Tuntivaihtelut

Heinäkuun perjantai (vko 28) ja lokakuun keskiviikko (vko 41).

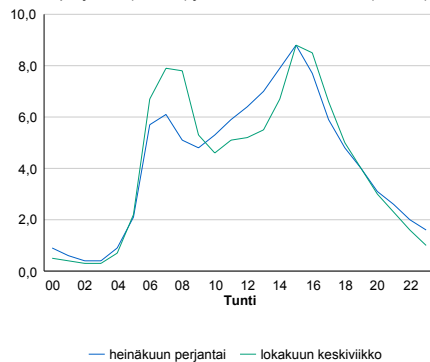

h	q	q/KVL	h	qras	qras/KVL
1	8 791	11,5%	1	978	13,3%
30	8 449	11,0%	30	916	12,4%
100	8 161	10,6%	100	885	12,0%
300	7 709	10,1%	300	841	11,4%
500	7 383	9,6%	500	808	11,0%

## 8.04 LAM-kirja

129 vt25\_Selki (VT 25)

Perustettu 01.01.1992

### Vuoden 2018 liikennemäärät:

KVL	5 326	KVLras	685	Tieosa	27	Suunta1	Vihti
KAVL	5 279	KAVLras	927	Etäisyys	1550	Suunta2	Hyvinkää
KKVL	6 368	KKVLras	721	Kaistoja	2		

### Liikenteen koostumus:

	11 HA-PA	12 KAIP	13 Linja-autot	14 KAPP	15 KATP	16 HA + PK	17 HA + AV		Kevyet ajoneuvot	Raskaat ajoneuvot
ARKILIIKENNE	79,2%	3,0%	1,9%	4,1%	8,5%	2,6%	0,6%		82,4%	17,6%
KOKO VUOSI	83,6%	2,4%	1,4%	2,9%	6,1%	2,9%	0,6%		87,1%	12,9%

### Kausivaihtelukertoimet

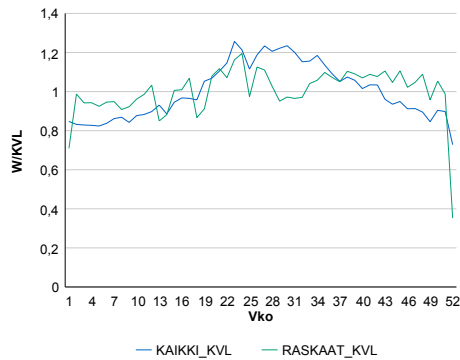

### Liikenteen kehitys vv. 2018

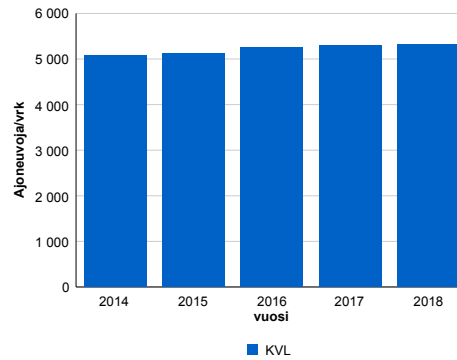

2014	2015	2016	2017	2018
5 086	5 118	5 253	5 296	5 326
0,7%	0,6%	2,6%	0,8%	0,6%

### Viikonpäivävaihtelut

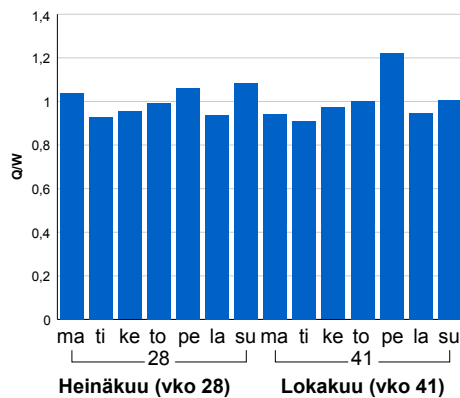

### Tuntijärjestyskäyrä

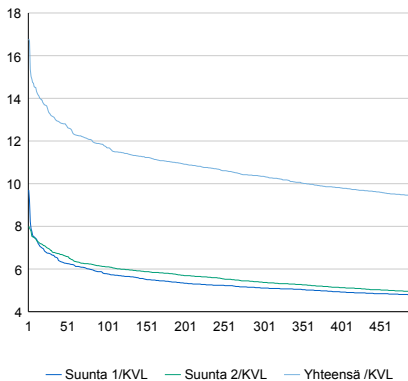

### Tuntivaihtelut

Heinäkuun perjantai (vko 28) ja lokakuun keskiviikko (vko 41).

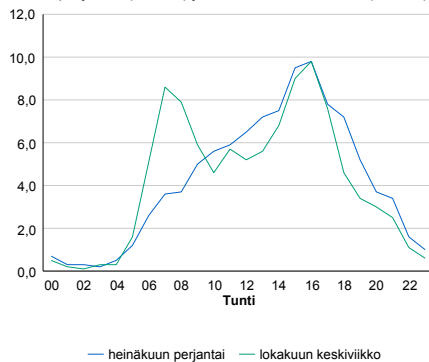

h	q	q/KVL	h	qras	qras/KVL
1	894	16,8%	1	98	14,3%
30	702	13,2%	30	88	12,8%
100	625	11,7%	100	82	12,0%
300	551	10,3%	300	75	10,9%
500	502	9,4%	500	72	10,5%

## 8.04 LAM-kirja

130 vt25\_Keravanjärvi (VT 25)

Perustettu 01.01.1992

### Vuoden 2018 liikennemäärät:

KVL	7 543	KVLras	697	Tieosa	34	Suunta1	Hyvinkää
KAVL	7 484	KAVLras	939	Etäisyys	5000	Suunta2	Mäntsälä
KKVL	8 928	KKVLras	746	Kaistoja	2		

### Liikenteen koostumus:

	11 HA-PA	12 KAIP	13 Linja-autot	14 KAPP	15 KATP	16 HA + PK	17 HA + AV		Kevyet ajoneuvot	Raskaat ajoneuvot
ARKILIIKENNE	84,6%	3,5%	0,4%	3,1%	5,5%	2,1%	0,7%	ARKILIIKENNE	87,4%	12,6%
KOKO VUOSI	87,5%	2,7%	0,4%	2,2%	4,0%	2,5%	0,8%	KOKO VUOSI	90,8%	9,2%

### Kausivaihtelukertoimet

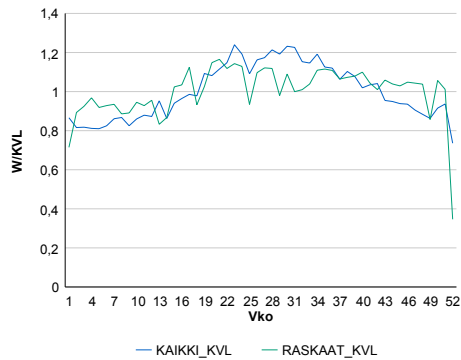

### Liikenteen kehitys vv. 2018

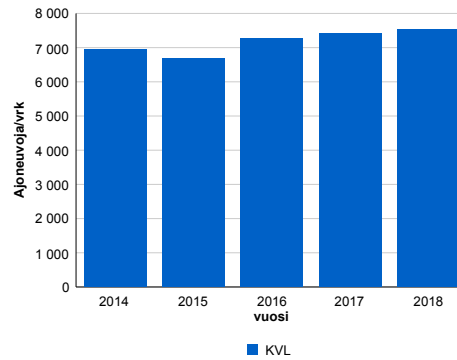

2014	2015	2016	2017	2018
6 938	6 693	7 267	7 414	7 543
0,8%	-3,5%	8,6%	2,0%	1,7%

### Viikonpäivävaihtelut

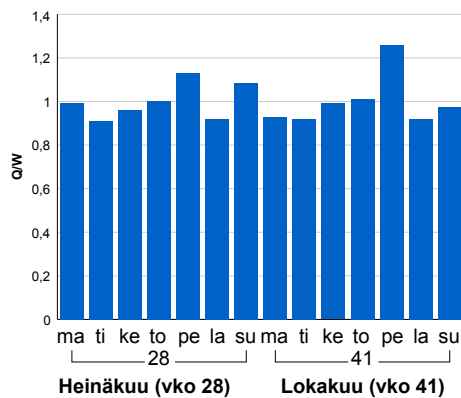

### Tuntijärjestyskäyrä

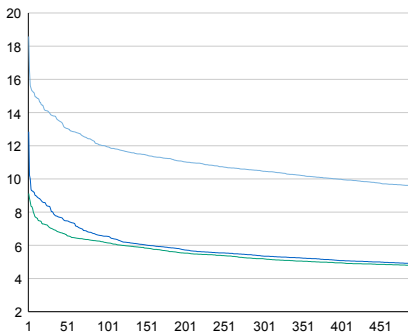

### Tuntivaihtelut

Heinäkuun perjantai (vko 28) ja lokakuun keskiviikko (vko 41).

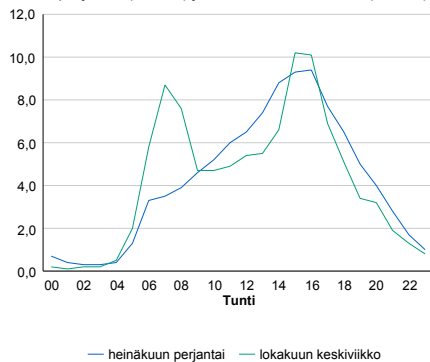

h	q	q/KVL	h	qras	qras/KVL
1	1 402	18,6%	1	100	14,3%
30	1 044	13,8%	30	87	12,5%
100	902	12,0%	100	82	11,8%
300	790	10,5%	300	76	10,9%
500	720	9,5%	500	72	10,3%

## 8.04 LAM-kirja

133 vt25\_Noppo (VT 25)

Perustettu 01.01.1990

### Vuoden 2018 liikennemäärät:

KVL	11 642	KVLras	732	Tieosa	32	Suunta1	Hyvinkää
KAVL	12 630	KAVLras	970	Etäisyys	2220	Suunta2	Mäntsälä
KKVL	12 394	KKVLras	789	Kaistoja	2		

### Liikenteen koostumus:

	11 HA-PA	12 KAIP	13 Linja-autot	14 KAPP	15 KATP	16 HA + PK	17 HA + AV		Kevyet ajoneuvot	Raskaat ajoneuvot
ARKILIIKENNE	90,4%	3,5%	0,3%	1,6%	2,2%	1,2%	0,7%		92,3%	7,7%
KOKO VUOSI	91,7%	3,0%	0,3%	1,3%	1,7%	1,4%	0,7%		93,7%	6,3%

### Kausivaihtelukertoimet

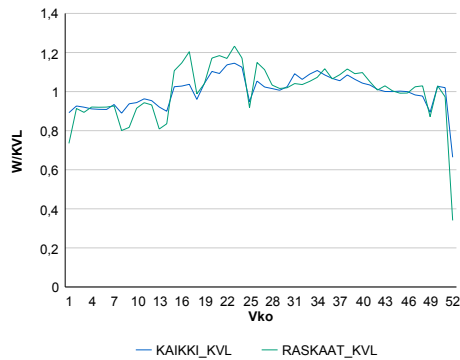

### Liikenteen kehitys vv. 2018

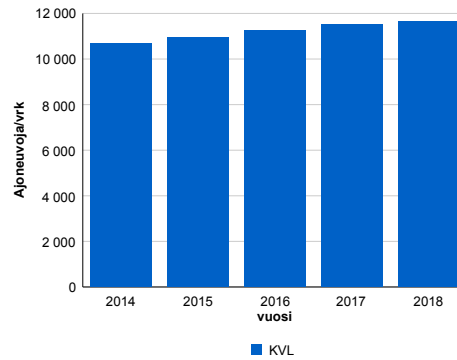

2014	2015	2016	2017	2018
10 699	10 950	11 243	11 518	11 642
1,5%	2,4%	2,7%	2,4%	1,1%

### Viikonpäivävaihtelut

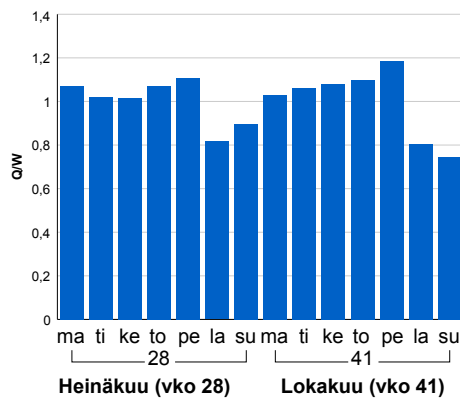

### Tuntijärjestyskäyrä

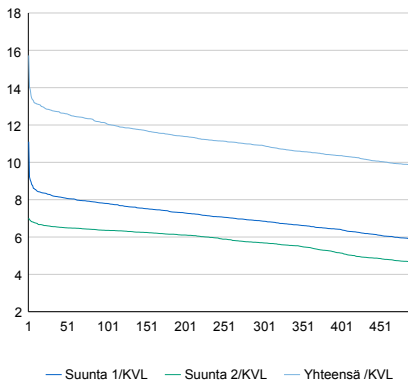

### Tuntivaihtelut

Heinäkuun perjantai (vko 28) ja lokakuun keskiviikko (vko 41).

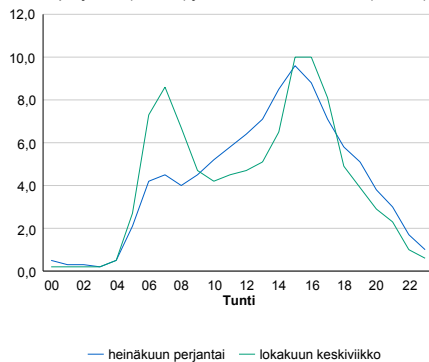

h	q	q/KVL	h	qras	qras/KVL
1	1 831	15,7%	1	113	15,4%
30	1 489	12,8%	30	97	13,3%
100	1 408	12,1%	100	91	12,4%
300	1 271	10,9%	300	82	11,2%
500	1 146	9,8%	500	78	10,7%



## 8.04 LAM-kirja

134 kt51\_Inkoo (KT 51)

Perustettu 01.01.1992

### Vuoden 2018 liikennemäärät:

KVL	7 350	KVLras	599	Tieosa	13	Suunta1	Karjaa
KAVL	7 361	KAVLras	778	Etäisyys	2030	Suunta2	Kirkkonummi
KKVL	9 182	KKVLras	593	Kaistoja	2		

### Liikenteen koostumus:

	11 HA-PA	12 KAIP	13 Linja-autot	14 KAPP	15 KATP	16 HA + PK	17 HA + AV		Kevyet ajoneuvot	Raskaat ajoneuvot
ARKILIIKENNE	87,3%	2,7%	1,0%	3,4%	3,5%	1,5%	0,6%		89,4%	10,6%
KOKO VUOSI	89,5%	2,1%	0,8%	2,7%	2,6%	1,7%	0,7%		91,9%	8,1%

### Kausivaihtelukertoimet

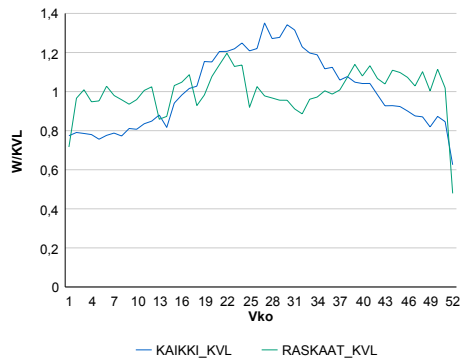

### Liikenteen kehitys vv. 2018

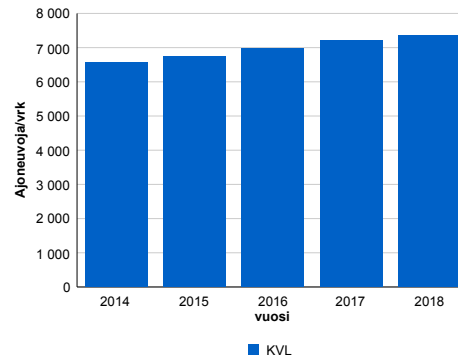

2014	2015	2016	2017	2018
6 571	6 733	6 977	7 201	7 350
3,2%	2,5%	3,6%	3,2%	2,1%

### Viikonpäivävaihtelut

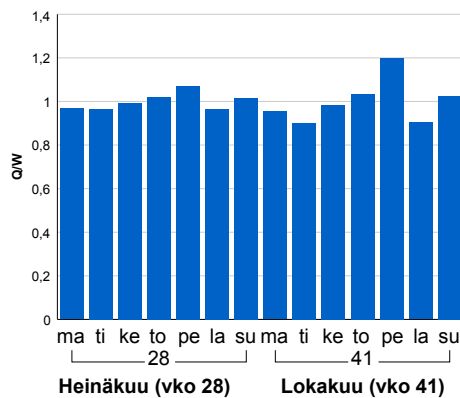

### Tuntijärjestyskäyrä

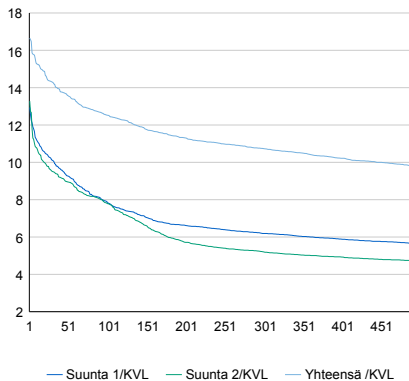

### Tuntivaihtelut

Heinäkuun perjantai (vko 28) ja lokakuun keskiviikko (vko 41).

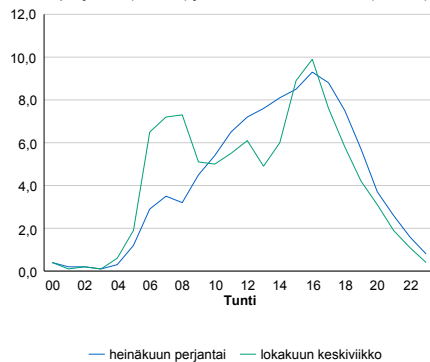

h	q	q/KVL	h	qras	qras/KVL
1	1 224	16,7%	1	96	16,0%
30	1 051	14,3%	30	78	13,0%
100	921	12,5%	100	72	12,0%
300	789	10,7%	300	66	11,0%
500	720	9,8%	500	62	10,4%

## 8.04 LAM-kirja

135 st170\_Iloa (MT 170)

Perustettu 01.01.1992

### Vuoden 2018 liikennemäärät:

KVL	2 446	KVLras	65	Tieosa	11	Suunta1	Koskenkylä
KAVL	2 620	KAVLras	82	Etäisyys	8218	Suunta2	Porvoo
KKVL	2 776	KKVLras	74	Kaistoja	2		

### Liikenteen koostumus:

	11 HA-PA	12 KAIP	13 Linja-autot	14 KAPP	15 KATP	16 HA + PK	17 HA + AV		Kevyet ajoneuvot	Raskaat ajoneuvot
ARKILIIKENNE	94,3%	1,8%	0,8%	0,2%	0,4%	2,3%	0,3%		96,9%	3,1%
KOKO VUOSI	94,7%	1,5%	0,6%	0,2%	0,4%	2,3%	0,3%		97,3%	2,7%

### Kausivaihtelukertoimet

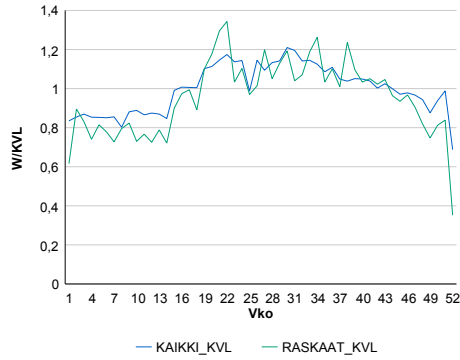

### Liikenteen kehitys vv. 2018

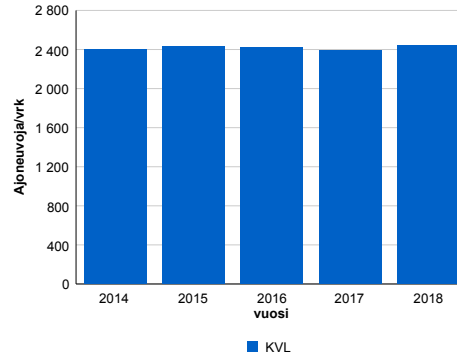

2014	2015	2016	2017	2018
2 399	2 432	2 420	2 385	2 446
-3,5%	1,4%	-0,5%	-1,4%	2,6%

### Viikonpäivävaihtelut

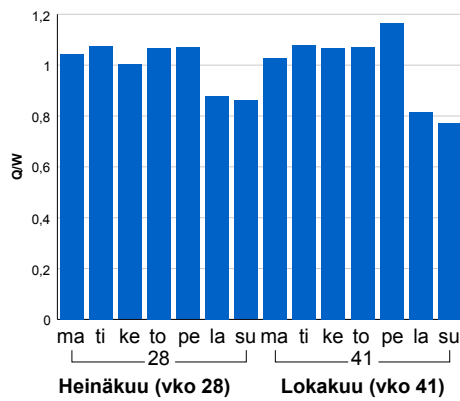

### Tuntijärjestyskäyrä

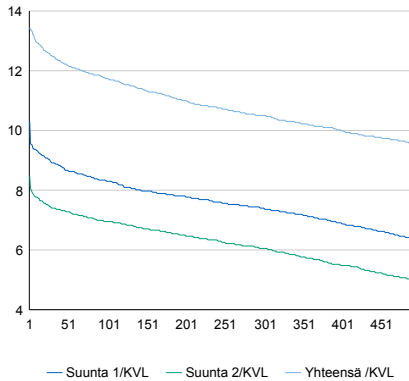

### Tuntivaihtelut

Heinäkuun perjantai (vko 28) ja lokakuun keskiviikko (vko 41).

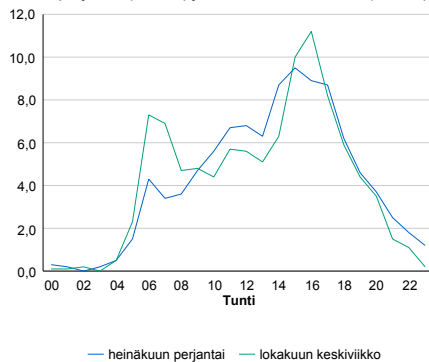

h	q	q/KVL
1	329	13,5%
30	305	12,5%
100	287	11,7%
300	257	10,5%
500	233	9,5%

h	qras	qras/KVL
1	17	26,2%
30	13	20,0%
100	11	16,9%
300	9	13,8%
500	8	12,3%

## 8.04 LAM-kirja

136 st140\_Arola (MT 140)

Perustettu 01.01.1992

### Vuoden 2018 liikennemäärät:

KVL	3 716	KVLras	322	Tieosa	9	Suunta1	Mäntsälä
KAVL	4 163	KAVLras	446	Etäisyys	4240	Suunta2	Helsinki
KKVL	3 842	KKVLras	360	Kaistoja	2		

### Liikenteen koostumus:

	11 HA-PA	12 KAIP	13 Linja-autot	14 KAPP	15 KATP	16 HA + PK	17 HA + AV		Kevyet ajoneuvot	Raskaat ajoneuvot
ARKILIIKENNE	87,3%	6,4%	0,3%	1,7%	2,3%	1,5%	0,6%	ARKILIIKENNE	89,3%	10,7%
KOKO VUOSI	89,0%	5,2%	0,3%	1,4%	1,8%	1,7%	0,6%	KOKO VUOSI	91,3%	8,7%

### Kausivaihtelukertoimet

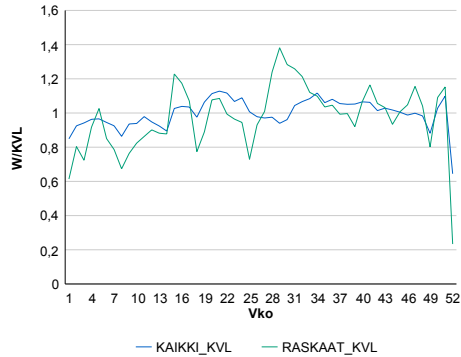

### Liikenteen kehitys vv. 2018

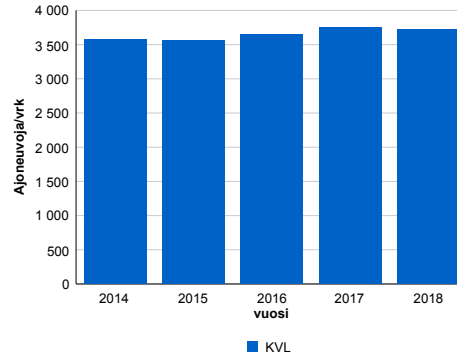

2014	2015	2016	2017	2018
3 571	3 554	3 647	3 751	3 716
-0,3%	-0,5%	2,6%	2,9%	-0,9%

### Viikonpäivävaihtelut

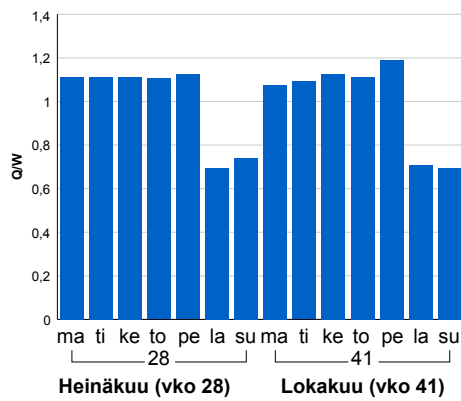

### Tuntijärjestyskäyrä

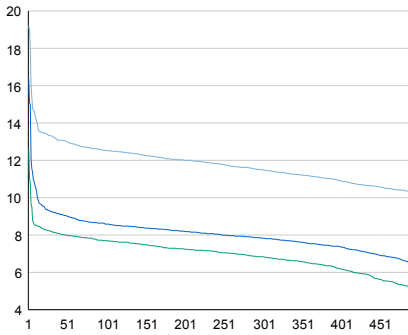

### Tuntivaihtelut

Heinäkuun perjantai (vko 28) ja lokakuun keskiviikko (vko 41).

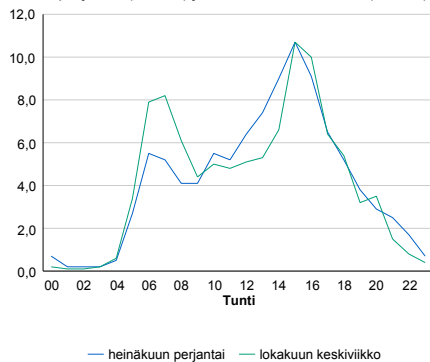

— Suunta 1/KVL — Suunta 2/KVL — Yhteensä /KVL

h	q	q/KVL
1	714	19,2%
30	495	13,3%
100	466	12,5%
300	427	11,5%
500	380	10,2%

h	qras	qras/KVL
1	82	25,5%
30	68	21,1%
100	60	18,6%
300	52	16,1%
500	47	14,6%

## 8.04 LAM-kirja

137 vt3\_Keimola (VT 3)

Perustettu 01.01.1992

### Vuoden 2018 liikennemäärät:

KVL	48 293	KVLras	3 677	Tieosa	103	Suunta1	Hämeenlinna
KAVL	52 983	KAVLras	4 902	Etäisyys	4180	Suunta2	Helsinki
KKVL	49 047	KKVLras	3 750	Kaistoja	4		

### Liikenteen koostumus:

	11 HA-PA	12 KAIP	13 Linja-autot	14 KAPP	15 KATP	16 HA + PK	17 HA + AV		Kevyet ajoneuvot	Raskaat ajoneuvot
ARKILIIKENNE	89,7%	3,3%	0,6%	2,5%	2,9%	0,8%	0,3%		90,7%	9,3%
KOKO VUOSI	91,3%	2,7%	0,6%	2,0%	2,3%	0,8%	0,3%		92,4%	7,6%

### Kausivaihtelukertoimet

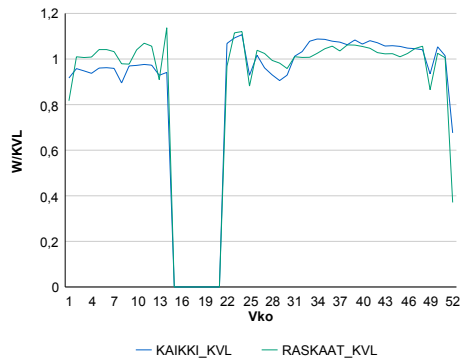

### Liikenteen kehitys vv. 2018

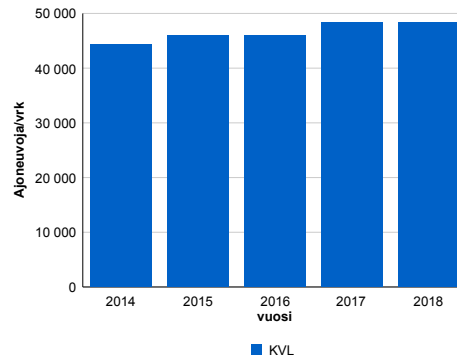

vuosi	2014	2015	2016	2017	2018
Ajoneuvoja/vrk	44 414	46 012	45 934	48 310	48 293
%	2,5%	3,6%	-0,2%	5,2%	0,0%

### Viikonpäivävaihtelut

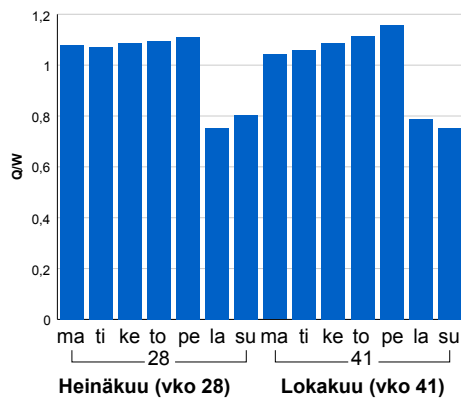

### Tuntijärjestyskäyrä

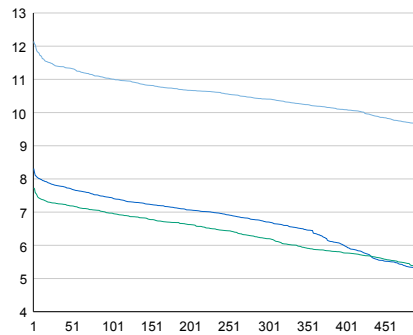

### Tuntivaihtelut

Heinäkuun perjantai (vko 28) ja lokakuun keskiviikko (vko 41).

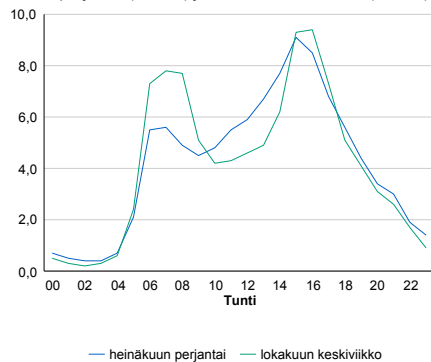

h	q	q/KVL	h	qras	qras/KVL
1	5 864	12,1%	1	429	11,7%
30	5 507	11,4%	30	392	10,7%
100	5 320	11,0%	100	378	10,3%
300	5 025	10,4%	300	363	9,9%
500	4 643	9,6%	500	353	9,6%

## 8.04 LAM-kirja

138 st120\_Odilampi (MT 120)

Perustettu 01.01.1992

### Vuoden 2018 liikennemäärät:

KVL	10 115	KVLras	462	Tieosa	4	Suunta1	Vihti
KAVL	11 197	KAVLras	602	Etäisyys	4946	Suunta2	Helsinki
KKVL	11 184	KKVLras	470	Kaistoja	2		

### Liikenteen koostumus:

	11 HA-PA	12 KAIP	13 Linja-autot	14 KAPP	15 KATP	16 HA + PK	17 HA + AV		Kevyet ajoneuvot	Raskaat ajoneuvot
ARKILIIKENNE	92,4%	2,5%	1,6%	0,5%	0,7%	1,9%	0,4%		94,6%	5,4%
KOKO VUOSI	93,2%	2,1%	1,4%	0,4%	0,6%	1,9%	0,3%		95,4%	4,6%

### Kausivaihtelukertoimet

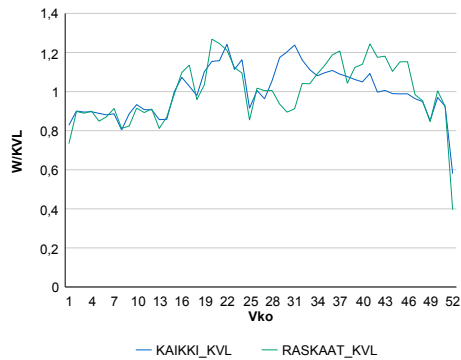

### Liikenteen kehitys vv. 2018

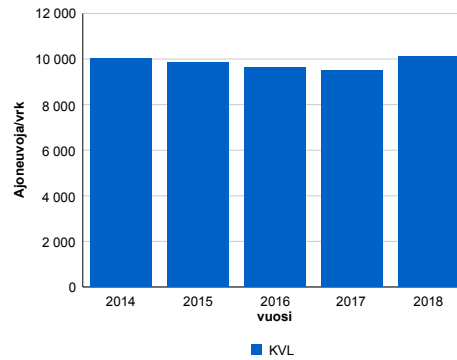

2014	2015	2016	2017	2018
10 004	9 860	9 648	9 502	10 115
-2,4%	-1,4%	-2,2%	-1,5%	6,4%

### Viikonpäivävaihtelut

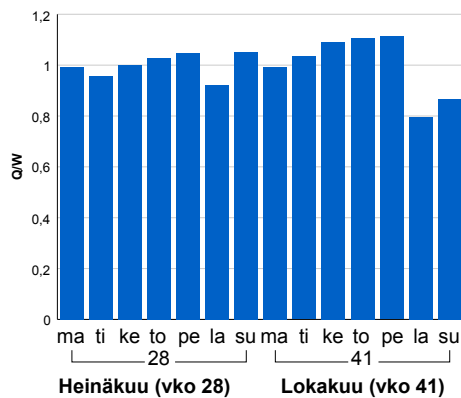

### Tuntijärjestyskäyrä

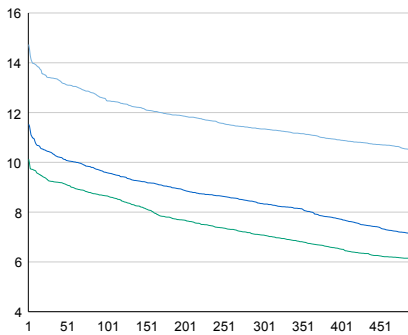

### Tuntivaihtelut

Heinäkuun perjantai (vko 28) ja lokakuun keskiviikko (vko 41).

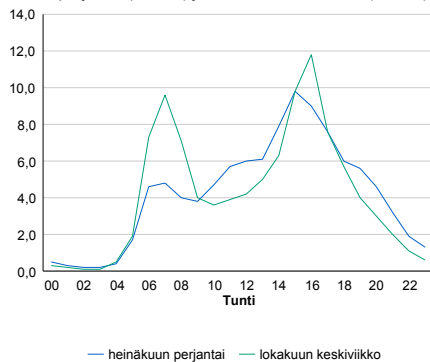

— Suunta 1/KVL — Suunta 2/KVL — Yhteensä /KVL

h	q	q/KVL
1	1 490	14,7%
30	1 354	13,4%
100	1 266	12,5%
300	1 147	11,3%
500	1 057	10,4%

h	qras	qras/KVL
1	86	18,6%
30	65	14,1%
100	59	12,8%
300	53	11,5%
500	49	10,6%

## 8.04 LAM-kirja

139 vt1\_Nupuri (VT 1)

Perustettu 25.08.1995

### Vuoden 2018 liikennemäärät:

KVL	43 893	KVLras	3 863	Tieosa	6	Suunta1	Turku
KAVL	46 907	KAVLras	5 187	Etäisyys	2930	Suunta2	Helsinki
KKVL	46 950	KKVLras	4 036	Kaistoja	4		

### Liikenteen koostumus:

	11 HA-PA	12 KAIP	13 Linja-autot	14 KAPP	15 KATP	16 HA + PK	17 HA + AV		Kevyet ajoneuvot	Raskaat ajoneuvot
ARKILIIKENNE	87,3%	4,8%	0,9%	2,1%	3,1%	1,3%	0,4%		88,9%	11,1%
KOKO VUOSI	89,5%	3,7%	0,9%	1,7%	2,5%	1,3%	0,4%		91,2%	8,8%

### Kausivaihtelukertoimet

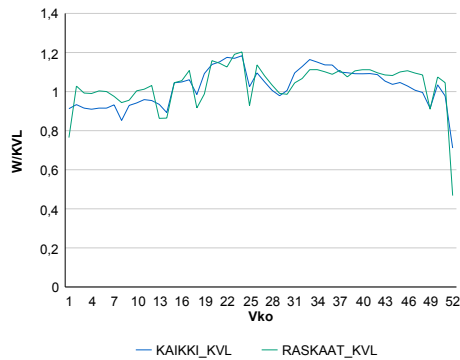

### Liikenteen kehitys vv. 2018

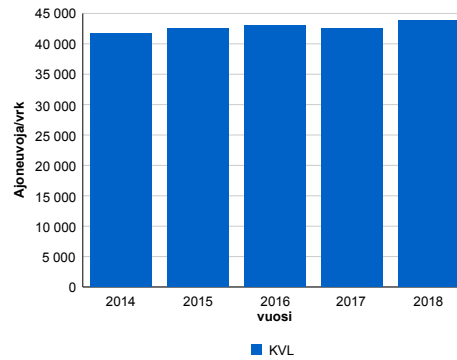

2014	2015	2016	2017	2018
41 684	42 580	43 021	42 592	43 893
0,7%	2,2%	1,0%	-1,0%	3,1%

### Viikonpäivävaihtelut

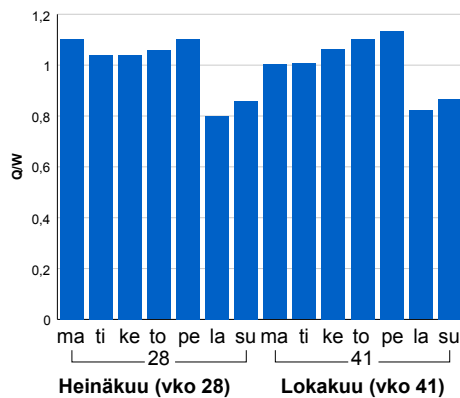

### Tuntijärjestyskäyrä

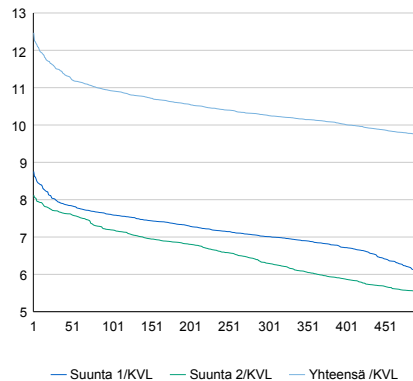

### Tuntivaihtelut

Heinäkuun perjantai (vko 28) ja lokakuun keskiviikko (vko 41).

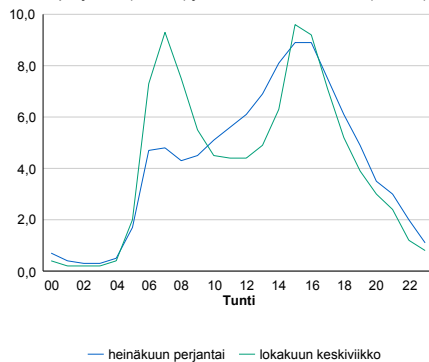

h	q	q/KVL	h	qras	qras/KVL
1	5 473	12,5%	1	529	13,7%
30	5 048	11,5%	30	479	12,4%
100	4 792	10,9%	100	460	11,9%
300	4 504	10,3%	300	439	11,4%
500	4 272	9,7%	500	424	11,0%

## 8.04 LAM-kirja

140 kt50\_Järvenperä (KT 50)

Perustettu 01.11.1995

### Vuoden 2018 liikennemäärät:

KVL	43 613	KVLras	3 933	Tieosa	3	Suunta1	Vantaa
KAVL	49 463	KAVLras	5 392	Etäisyys	3703	Suunta2	Espoo
KKVL	44 872	KKVLras	3 910	Kaistoja	4		

### Liikenteen koostumus:

	11 HA-PA	12 KAIP	13 Linja-autot	14 KAPP	15 KATP	16 HA + PK	17 HA + AV		Kevyet ajoneuvot	Raskaat ajoneuvot
ARKILIIKENNE	87,8%	5,0%	0,4%	2,5%	3,0%	0,9%	0,4%	ARKILIIKENNE	89,1%	10,9%
KOKO VUOSI	89,7%	4,1%	0,4%	2,1%	2,5%	1,0%	0,3%	KOKO VUOSI	91,0%	9,0%

### Kausivaihtelukertoimet

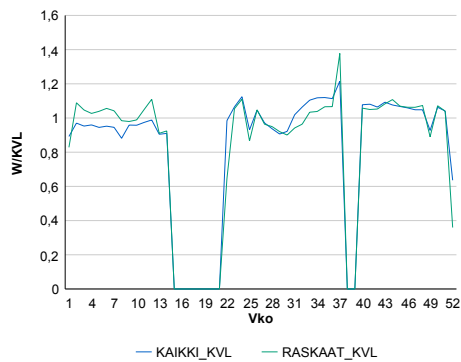

### Liikenteen kehitys vv. 2018

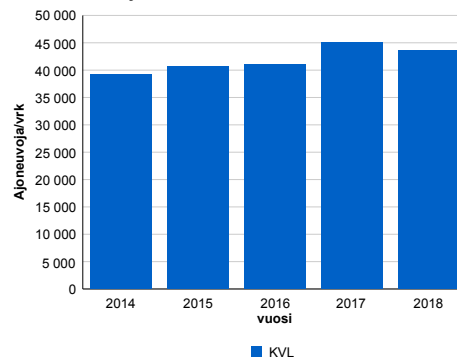

2014	2015	2016	2017	2018
39 146	40 660	41 052	45 126	43 613
0,5%	3,9%	1,0%	9,9%	-3,4%

### Viikonpäivävaihtelut

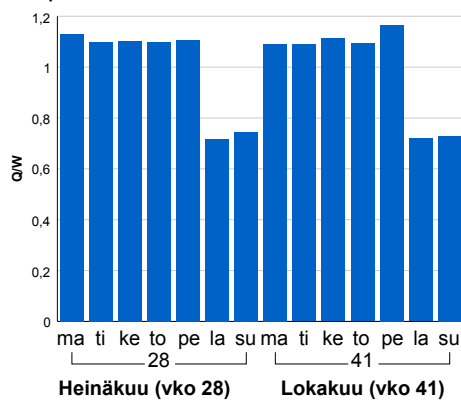

### Tuntijärjestyskäyrä

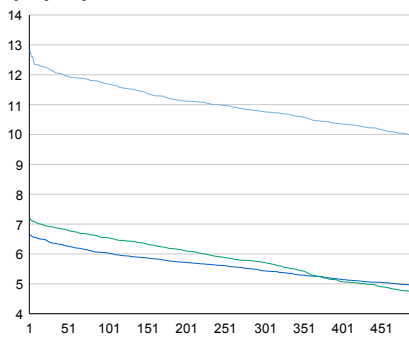

### Tuntivaihtelut

Heinäkuun perjantai (vko 28) ja lokakuun keskiviikko (vko 41).

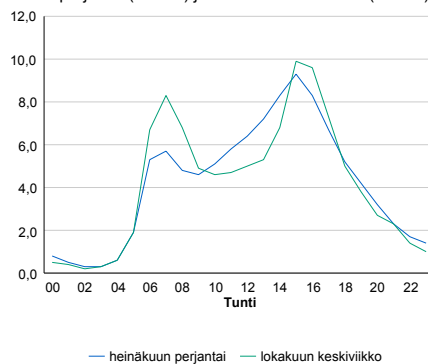

h	q	q/qKVL	h	qras	qras/qKVL
1	5 585	12,8%	1	497	12,6%
30	5 291	12,1%	30	463	11,8%
100	5 102	11,7%	100	447	11,4%
300	4 697	10,8%	300	429	10,9%
500	4 334	9,9%	500	416	10,6%

## 8.04 LAM-kirja

141 vt7\_Box (VT 7)

Perustettu 07.10.1996

### Vuoden 2018 liikennemäärät:

KVL	27 896	KVLras	2 250	Tieosa	5	Suunta1	Porvoo
KAVL	29 535	KAVLras	2 971	Etäisyys	3662	Suunta2	Helsinki
KKVL	30 319	KKVLras	2 334	Kaistoja	4		

### Liikenteen koostumus:

	11 HA-PA	12 KAIP	13 Linja-autot	14 KAPP	15 KATP	16 HA + PK	17 HA + AV		Kevyet ajoneuvot	Raskaat ajoneuvot
ARKILIIKENNE	88,9%	2,7%	0,7%	3,4%	3,3%	0,8%	0,2%		89,9%	10,1%
KOKO VUOSI	90,7%	2,2%	0,7%	2,7%	2,5%	0,9%	0,2%		91,9%	8,1%

### Kausivaihtelukertoimet

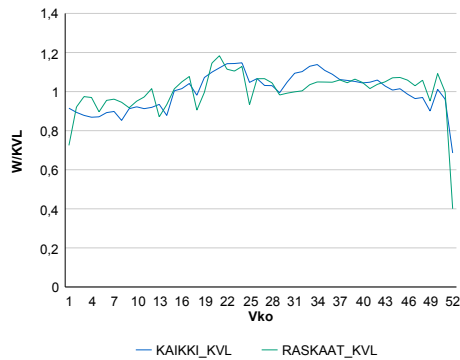

### Liikenteen kehitys vv. 2018

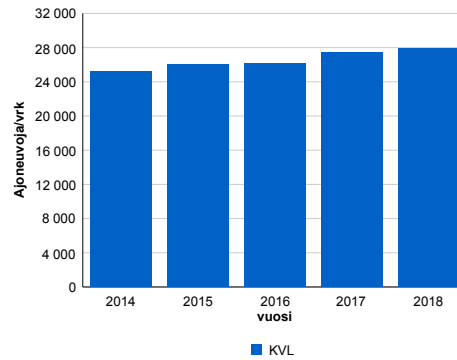

### Viikonpäivävaihtelut

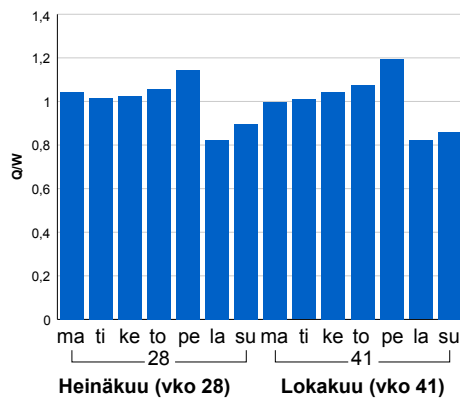

### Tuntijärjestyskäyrä

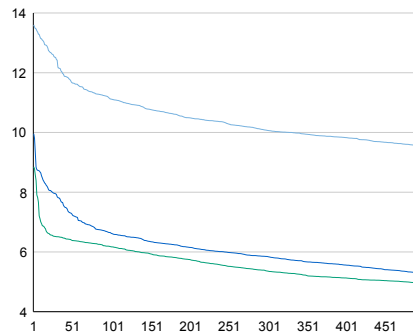

### Tuntivaihtelut

Heinäkuun perjantai (vko 28) ja lokakuun keskiviikko (vko 41).

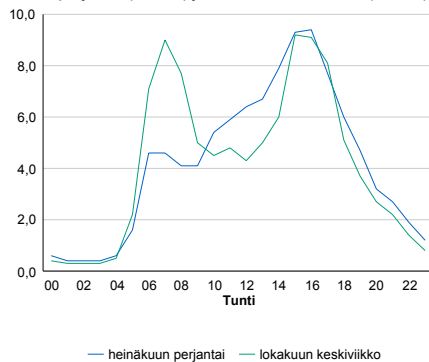

h	q	q/KVL	h	qras	qras/KVL
1	3 794	13,6%	1	275	12,2%
30	3 472	12,4%	30	254	11,3%
100	3 101	11,1%	100	243	10,8%
300	2 809	10,1%	300	229	10,2%
500	2 661	9,5%	500	221	9,8%



## 8.04 LAM-kirja

142 vt4\_Levanto (VT 4)

Perustettu 19.11.1997

### Vuoden 2018 liikennemäärät:

KVL	25 319	KVLras	2 408	Tieosa	115	Suunta1	Lahti
KAVL	23 778	KAVLras	3 099	Etäisyys	4391	Suunta2	Helsinki
KKVL	30 706	KKVLras	2 523	Kaistoja	4		

### Liikenteen koostumus:

	11 HA-PA	12 KAIP	13 Linja-autot	14 KAPP	15 KATP	16 HA + PK	17 HA + AV		Kevyet ajoneuvot	Raskaat ajoneuvot
ARKILIIKENNE	84,6%	2,5%	0,7%	3,7%	6,3%	1,8%	0,5%	ARKILIIKENNE	87,0%	13,0%
KOKO VUOSI	88,0%	1,9%	0,6%	2,5%	4,4%	2,0%	0,5%	KOKO VUOSI	90,5%	9,5%

### Kausivaihtelukertoimet

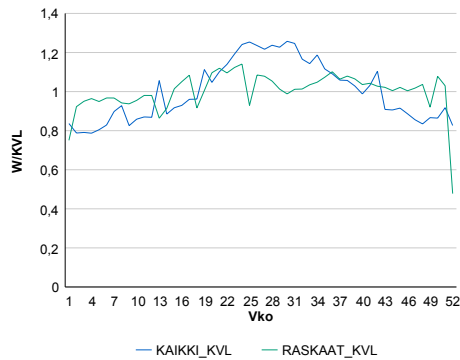

### Liikenteen kehitys vv. 2018

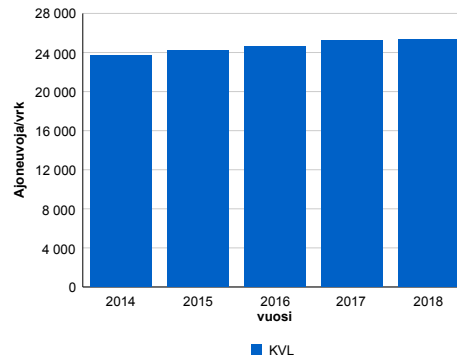

2014	2015	2016	2017	2018
23 706	24 247	24 630	25 246	25 319
0,2%	2,3%	1,6%	2,5%	0,3%

### Viikonpäivävaihtelut

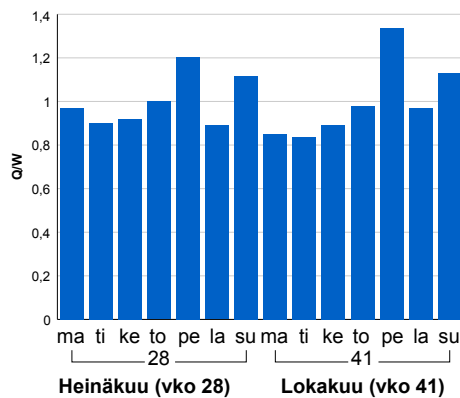

### Tuntijärjestyskäyrä

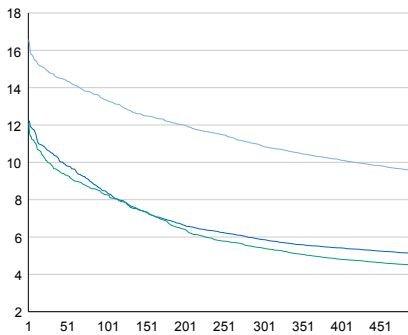

### Tuntivaihtelut

Heinäkuun perjantai (vko 28) ja lokakuun keskiviikko (vko 41).

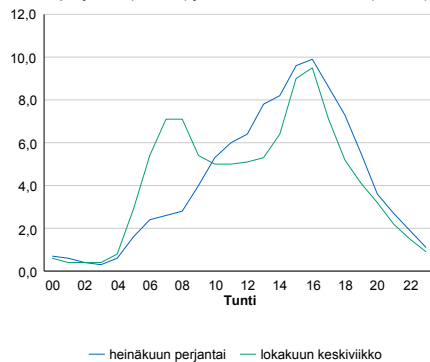

h	q	q/KVL	h	qras	qras/KVL
1	4 196	16,6%	1	248	10,3%
30	3 739	14,8%	30	229	9,5%
100	3 378	13,3%	100	218	9,1%
300	2 757	10,9%	300	206	8,6%
500	2 412	9,5%	500	200	8,3%

## 8.04 LAM-kirja

143 kt51\_Sundsberg (KT 51)

Perustettu 17.06.1999

### Vuoden 2018 liikennemäärät:

KVL	18 140	KVLras	706	Tieosa	7	Suunta1	Hanko
KAVL	19 618	KAVLras	880	Etäisyys	3950	Suunta2	Helsinki
KKVL	19 658	KKVLras	726	Kaistoja	4		

### Liikenteen koostumus:

	11 HA-PA	12 KAIP	13 Linja-autot	14 KAPP	15 KATP	16 HA + PK	17 HA + AV		Kevyet ajoneuvot	Raskaat ajoneuvot
ARKILIIKENNE	93,2%	2,1%	0,5%	0,4%	1,5%	2,1%	0,3%		95,5%	4,5%
KOKO VUOSI	93,9%	1,8%	0,4%	0,3%	1,4%	2,0%	0,2%		96,1%	3,9%

### Kausivaihtelukertoimet

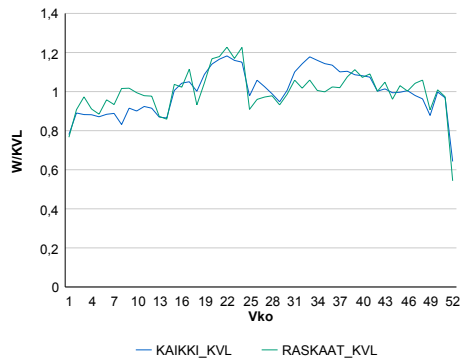

### Liikenteen kehitys vv. 2018

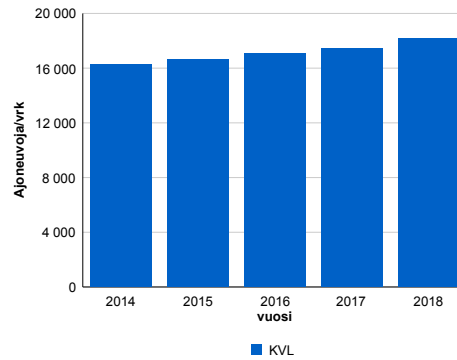

### Viikonpäivävaihtelut

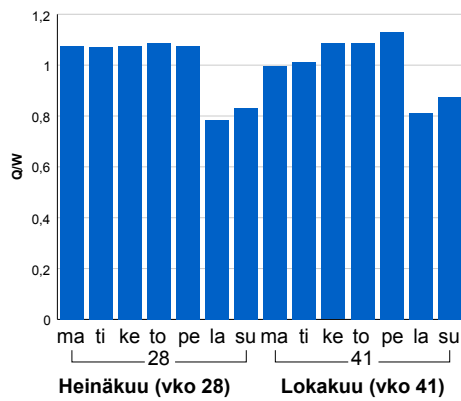

2014	2015	2016	2017	2018
16 269	16 638	17 084	17 425	18 140
2,9%	2,3%	2,7%	2,0%	4,1%

### Tuntijärjestyskäyrä

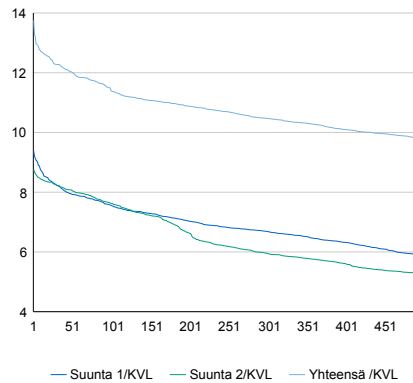

### Tuntivaihtelut

Heinäkuun perjantai (vko 28) ja lokakuun keskiviikko (vko 41).

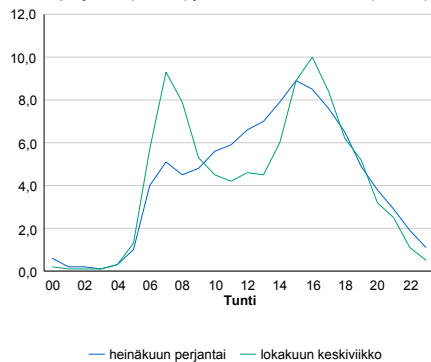

h	q	q/KVL	h	qras	qras/KVL
1	2 494	13,7%	1	105	14,9%
30	2 227	12,3%	30	92	13,0%
100	2 067	11,4%	100	84	11,9%
300	1 900	10,5%	300	76	10,8%
500	1 779	9,8%	500	72	10,2%

## 8.04 LAM-kirja

144 vt1\_Friisimäki (VT 1)

Perustettu 17.06.1999

### Vuoden 2018 liikennemäärät:

KVL	73 621	KVLras	2 823	Tieosa	4	Suunta1	Turku
KAVL	82 737	KAVLras	3 711	Etäisyys	1200	Suunta2	Helsinki
KKVL	71 643	KKVLras	2 951	Kaistoja	8		

### Liikenteen koostumus:

	11 HA-PA	12 KAIP	13 Linja-autot	14 KAPP	15 KATP	16 HA + PK	17 HA + AV		Kevyet ajoneuvot	Raskaat ajoneuvot
ARKILIIKENNE	94,9%	2,5%	0,7%	0,6%	0,7%	0,5%	0,1%		95,5%	4,5%
KOKO VUOSI	95,5%	2,0%	0,7%	0,5%	0,6%	0,5%	0,1%		96,2%	3,8%

### Kausivaihtelukertoimet

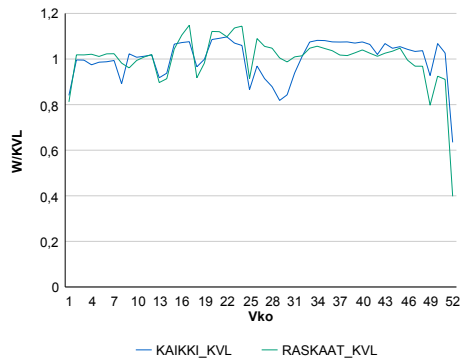

### Liikenteen kehitys vv. 2018

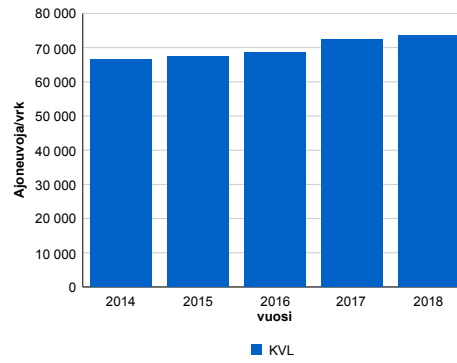

2014	2015	2016	2017	2018
66 517	67 386	68 589	72 451	73 621
1,3%	1,3%	1,8%	5,6%	1,6%

### Viikonpäivävaihtelut

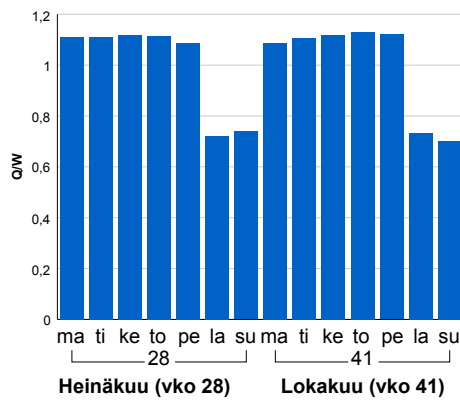

### Tuntijärjestyskäyrä

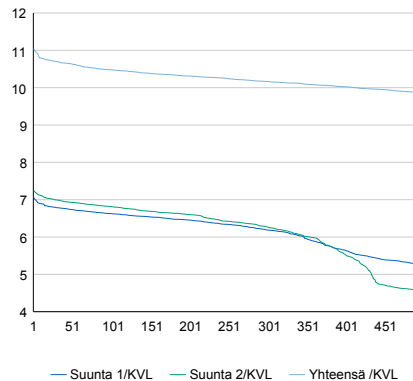

### Tuntivaihtelut

Heinäkuun perjantai (vko 28) ja lokakuun keskiviikko (vko 41).

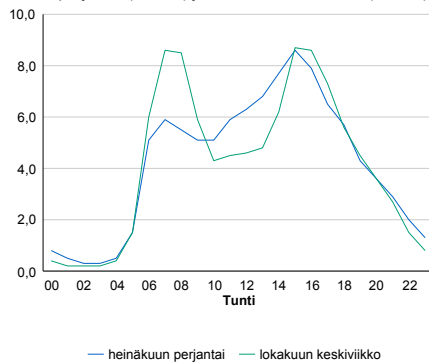

h	q	q/KVL	h	qras	qras/KVL
1	8 134	11,0%	1	355	12,6%
30	7 876	10,7%	30	326	11,5%
100	7 715	10,5%	100	312	11,1%
300	7 484	10,2%	300	296	10,5%
500	7 253	9,9%	500	286	10,1%

## 8.04 LAM-kirja

145 st101\_Kannelmäki (MT 101)

Perustettu 17.06.1999

### Vuoden 2018 liikennemäärät:

KVL	88 263	KVLras	3 852	Tieosa	5	Suunta1	Itäkeskus
KAVL	100 904	KAVLras	5 178	Etäisyys	1000	Suunta2	Tapiola
KKVL	87 182	KKVLras	3 967	Kaistoja	7		

### Liikenteen koostumus:

	11 HA-PA	12 KAIIP	13 Linja-autot	14 KAPP	15 KATP	16 HA + PK	17 HA + AV		Kevyet ajoneuvot	Raskaat ajoneuvot
ARKILIIKENNE	94,1%	2,8%	0,3%	1,2%	0,9%	0,6%	0,2%	ARKILIIKENNE	94,9%	5,1%
KOKO VUOSI	94,8%	2,3%	0,3%	1,0%	0,8%	0,6%	0,2%	KOKO VUOSI	95,6%	4,4%

### Kausivaihtelukertoimet

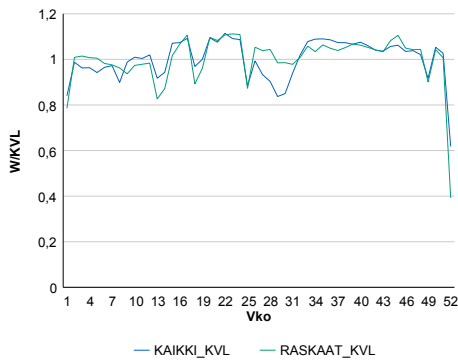

### Liikenteen kehitys vv. 2018

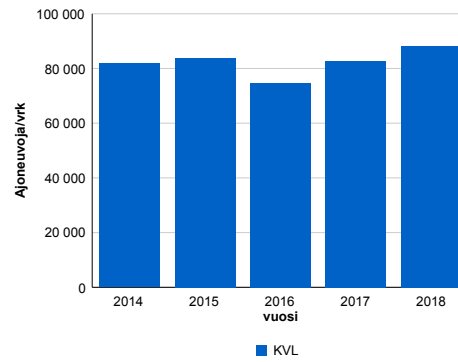

2014	2015	2016	2017	2018
81 779	83 921	74 715	82 684	88 263
2,0%	2,6%	-11,0%	10,7%	6,7%

### Viikonpäivävaihtelut

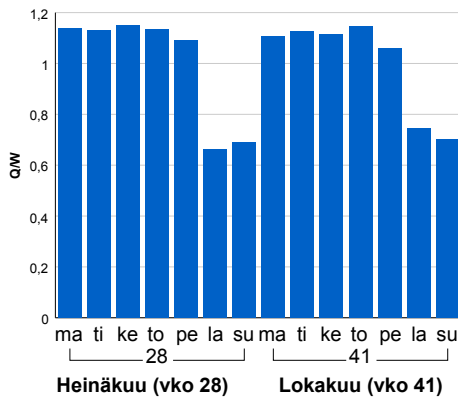

### Tuntijärjestyskäyrä

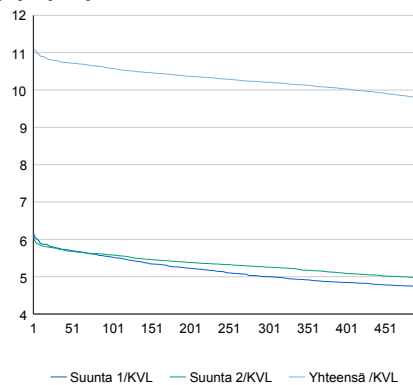

### Tuntivaihtelut

Heinäkuun perjantai (vko 28) ja lokakuun keskiviikko (vko 41).

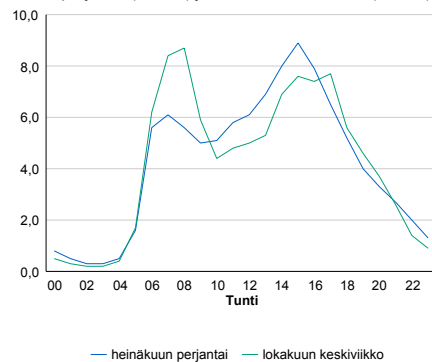

h	q	q/KVL	h	qras	qras/KVL
1	9 791	11,1%	1	493	12,8%
30	9 520	10,8%	30	463	12,0%
100	9 337	10,6%	100	440	11,4%
300	9 009	10,2%	300	415	10,8%
500	8 648	9,8%	500	401	10,4%

## 8.04 LAM-kirja

146 st101\_Länsi-Pakila (MT 101)

Perustettu 17.06.1999

### Vuoden 2018 liikennemäärät:

KVL	100 922	KVLras	3 537	Tieosa	6	Suunta1	Itäkeskus
KAVL	113 775	KAVLras	4 729	Etäisyys	1180	Suunta2	Tapiola
KKVL	98 071	KKVLras	3 723	Kaistoja	6		

### Liikenteen koostumus:

	11 HA-PA	12 KAIIP	13 Linja-autot	14 KAPP	15 KATP	16 HA + PK	17 HA + AV		Kevyet ajoneuvot	Raskaat ajoneuvot
ARKILIIKENNE	95,2%	2,4%	0,3%	1,0%	0,5%	0,4%	0,2%	ARKILIIKENNE	95,8%	4,2%
KOKO VUOSI	95,8%	2,0%	0,3%	0,8%	0,4%	0,5%	0,2%	KOKO VUOSI	96,5%	3,5%

### Kausivaihtelukertoimet

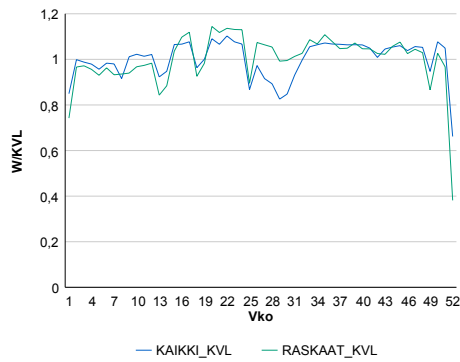

### Liikenteen kehitys vv. 2018

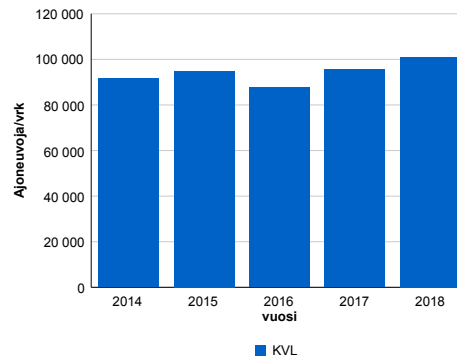

2014	2015	2016	2017	2018
91 612	94 952	87 642	95 581	100 922
1,0%	3,6%	-7,7%	9,1%	5,6%

### Viikonpäivävaihtelut

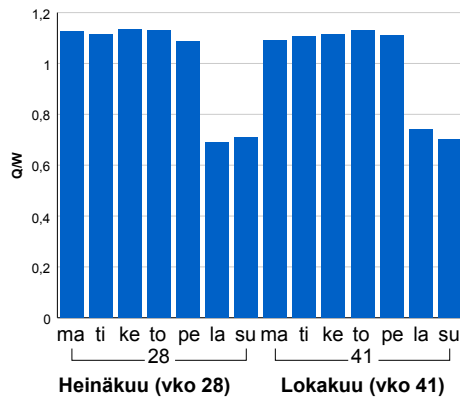

### Tuntijärjestyskäyrä

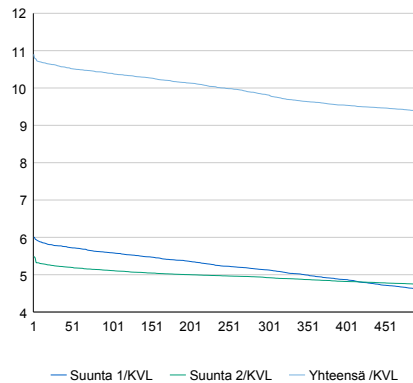

### Tuntivaihtelut

Heinäkuun perjantai (vko 28) ja lokakuun keskiviikko (vko 41).

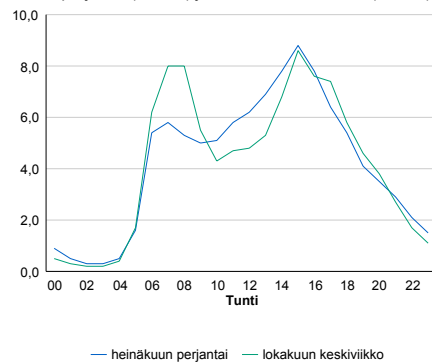

h	q	q/KVL	h	qras	qras/KVL
1	11 004	10,9%	1	448	12,7%
30	10 709	10,6%	30	418	11,8%
100	10 488	10,4%	100	399	11,3%
300	9 909	9,8%	300	380	10,7%
500	9 459	9,4%	500	367	10,4%

## 8.04 LAM-kirja

147 st101\_Pakila (MT 101)

Perustettu 17.06.1999

### Vuoden 2018 liikennemäärät:

KVL	96 717	KVLras	3 370	Tieosa	6	Suunta1	Itäkeskus
KAVL	109 095	KAVLras	4 516	Etäisyys	2220	Suunta2	Tapiola
KKVL	94 254	KKVLras	3 480	Kaistoja	8		

### Liikenteen koostumus:

	11 HA-PA	12 KAIP	13 Linja-autot	14 KAPP	15 KATP	16 HA + PK	17 HA + AV		Kevyet ajoneuvot	Raskaat ajoneuvot
ARKILIIKENNE	95,2%	2,3%	0,3%	0,9%	0,7%	0,5%	0,1%		95,9%	4,1%
KOKO VUOSI	95,9%	1,9%	0,3%	0,7%	0,6%	0,5%	0,1%		96,5%	3,5%

### Kausivaihtelukertoimet

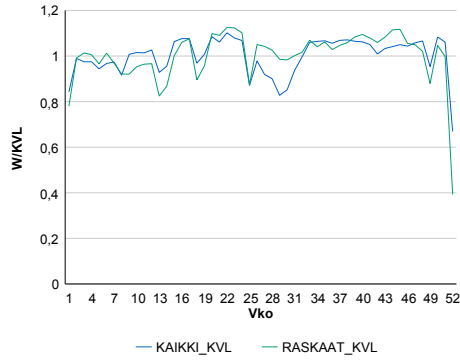

### Liikenteen kehitys vv. 2018

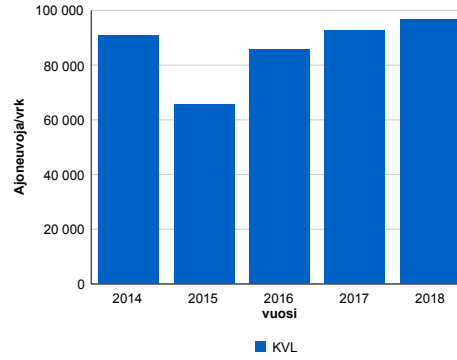

### Viikonpäivävaihtelut

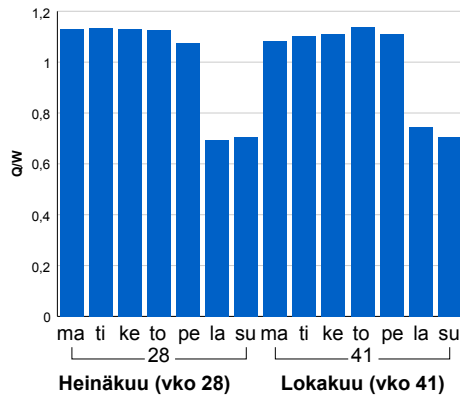

2014	2015	2016	2017	2018
90 952	65 517	85 667	92 631	96 717
0,5%	-28,0%	30,8%	8,1%	4,4%

### Tuntijärjestyskäyrä

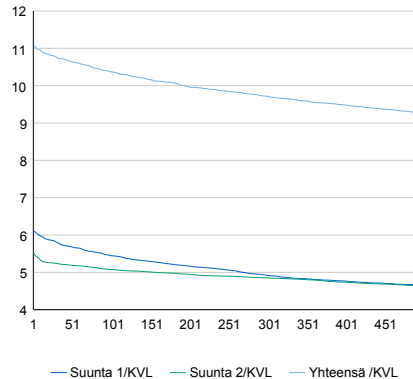

### Tuntivaihtelut

Heinäkuun perjantai (vko 28) ja lokakuun keskiviikko (vko 41).

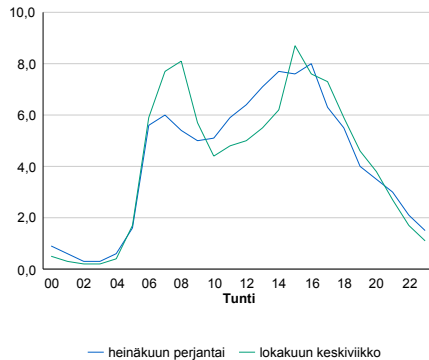

h	q	q/KVL	h	qras	qras/KVL
1	10 710	11,1%	1	465	13,8%
30	10 405	10,8%	30	403	12,0%
100	10 032	10,4%	100	383	11,4%
300	9 397	9,7%	300	363	10,8%
500	8 950	9,3%	500	351	10,4%

## 8.04 LAM-kirja

148 st101\_Pukinmäki (MT 101)

Perustettu 22.09.1998

### Vuoden 2018 liikennemäärät:

KVL	61 729	KVLras	2 652	Tieosa	7	Suunta1	Itäkeskus
KAVL	68 382	KAVLras	3 589	Etäisyys	2100	Suunta2	Tapiola
KKVL	60 647	KKVLras	2 713	Kaistoja	4		

### Liikenteen koostumus:

	11 HA-PA	12 KAIP	13 Linja-autot	14 KAPP	15 KATP	16 HA + PK	17 HA + AV		Kevyet ajoneuvot	Raskaat ajoneuvot
ARKILIIKENNE	93,8%	2,7%	0,3%	1,1%	1,0%	0,7%	0,2%		94,8%	5,2%
KOKO VUOSI	94,8%	2,2%	0,3%	0,9%	0,9%	0,7%	0,2%		95,7%	4,3%

### Kausivaihtelukertoimet

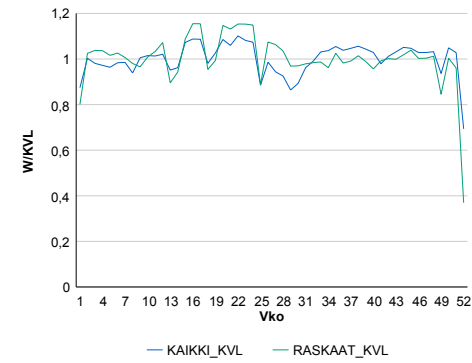

### Liikenteen kehitys vv. 2018

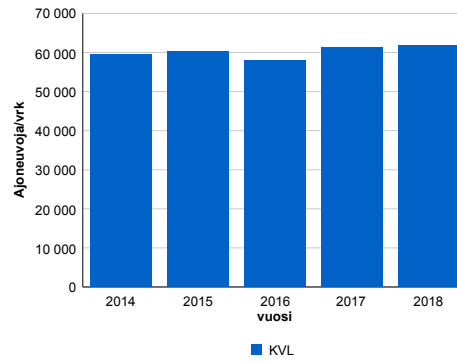

2014	2015	2016	2017	2018
59 615	60 367	57 991	61 242	61 729
1,6%	1,3%	-3,9%	5,6%	0,8%

### Viikonpäivävaihtelut

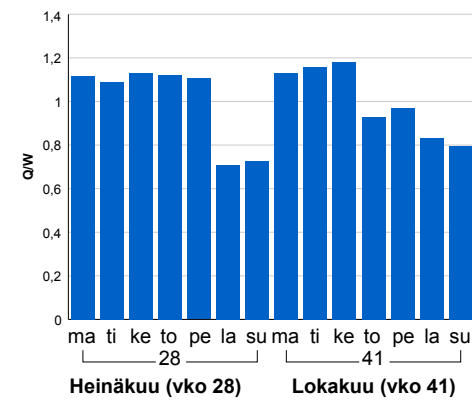

### Tuntijärjestyskäyrä

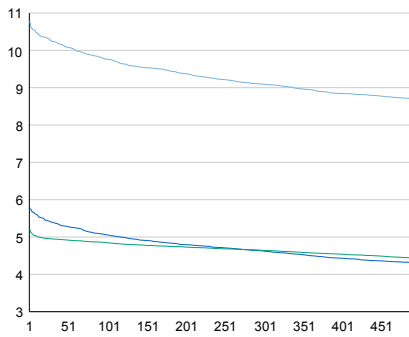

### Tuntivaihtelut

Heinäkuun perjantai (vko 28) ja lokakuun keskiviikko (vko 41).

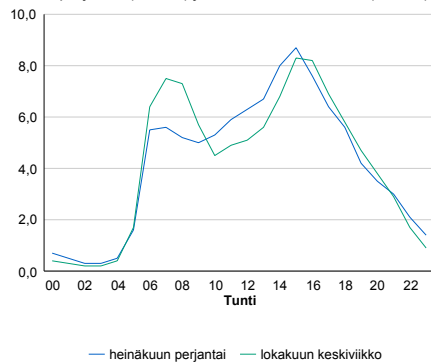

h	q	q/KVL	h	qras	qras/KVL
1	6 658	10,8%	1	352	13,3%
30	6 320	10,2%	30	330	12,4%
100	6 026	9,8%	100	315	11,9%
300	5 614	9,1%	300	297	11,2%
500	5 361	8,7%	500	286	10,8%

## 8.04 LAM-kirja

149 st101\_Malmi (MT 101)

Perustettu 17.06.1999

### Vuoden 2018 liikennemäärät:

KVL	62 257	KVLras	3 099	Tieosa	7	Suunta1	Itäkeskus
KAVL	67 979	KAVLras	4 000	Etäisyys	4725	Suunta2	Tapiola
KKVL	59 591	KKVLras	3 103	Kaistoja	4		

### Liikenteen koostumus:

	11 HA-PA	12 KAIP	13 Linja-autot	14 KAPP	15 KATP	16 HA + PK	17 HA + AV		Kevyet ajoneuvot	Raskaat ajoneuvot
ARKILIIKENNE	92,4%	2,6%	0,9%	1,1%	1,3%	1,3%	0,4%		94,1%	5,9%
KOKO VUOSI	93,5%	2,1%	0,8%	0,9%	1,1%	1,2%	0,4%		95,0%	5,0%

### Kausivaihtelukertoimet

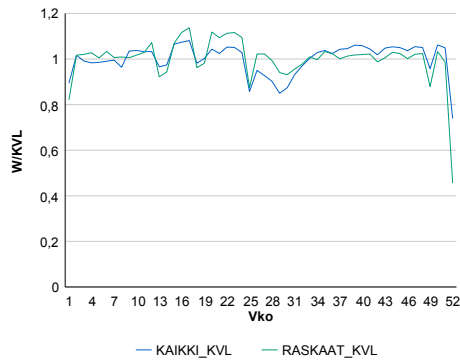

### Liikenteen kehitys vv. 2018

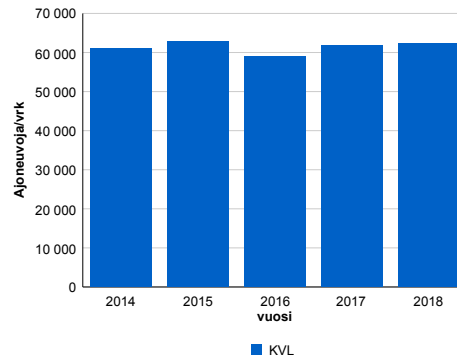

2014	2015	2016	2017	2018
61 049	62 800	58 966	61 789	62 257
1,7%	2,9%	-6,1%	4,8%	0,8%

### Viikonpäivävaihtelut

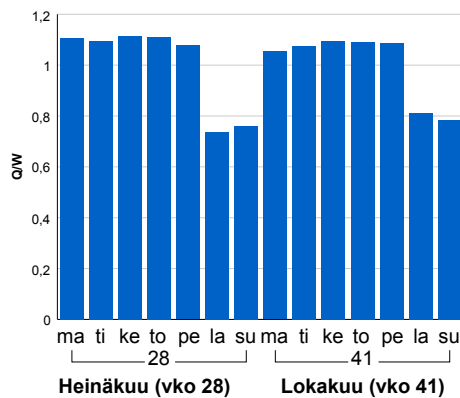

### Tuntijärjestyskäyrä

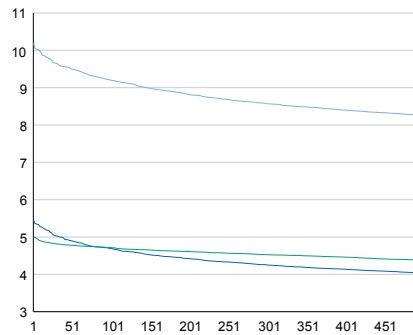

### Tuntivaihtelut

Heinäkuun perjantai (vko 28) ja lokakuun keskiviikko (vko 41).

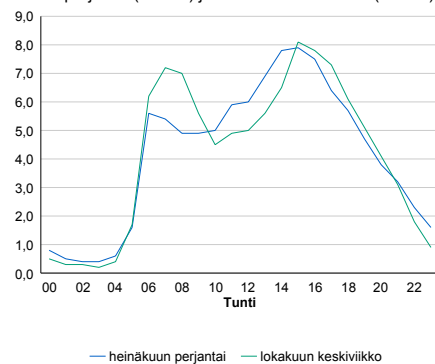

h	q	q/KVL	h	qras	qras/KVL
1	6 345	10,2%	1	372	12,0%
30	6 010	9,7%	30	339	10,9%
100	5 730	9,2%	100	324	10,5%
300	5 335	8,6%	300	307	9,9%
500	5 147	8,3%	500	298	9,6%



## 8.04 LAM-kirja

150 kt50\_Vantaanportti (KT 50)

Perustettu 17.06.1999

### Vuoden 2018 liikennemäärät:

KVL	92 765	KVLras	7 953	Tieosa	6	Suunta1	Vantaa
KAVL	105 239	KAVLras	10 824	Etäisyys	6748	Suunta2	Espoo
KKVL	93 059	KKVLras	8 185	Kaistoja	10		

### Liikenteen koostumus:

	11 HA-PA	12 KAIP	13 Linja-autot	14 KAPP	15 KATP	16 HA + PK	17 HA + AV		Kevyet ajoneuvot	Raskaat ajoneuvot
ARKILIIKENNE	88,8%	4,9%	0,4%	2,7%	2,3%	0,6%	0,3%		89,7%	10,3%
KOKO VUOSI	90,5%	4,0%	0,4%	2,2%	1,9%	0,7%	0,2%		91,4%	8,6%

### Kausivaihtelukertoimet

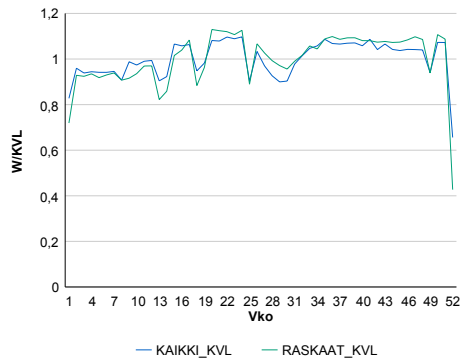

### Liikenteen kehitys vv. 2018

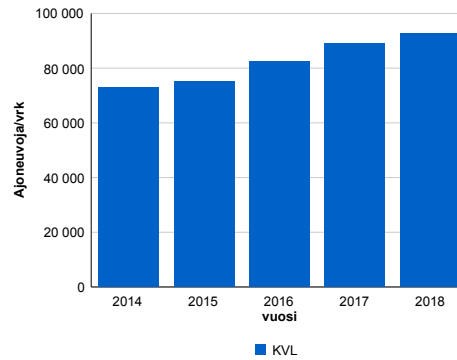

2014	2015	2016	2017	2018
72 951	75 160	82 500	89 166	92 765
-4,0%	3,0%	9,8%	8,1%	4,0%

### Viikonpäivävaihtelut

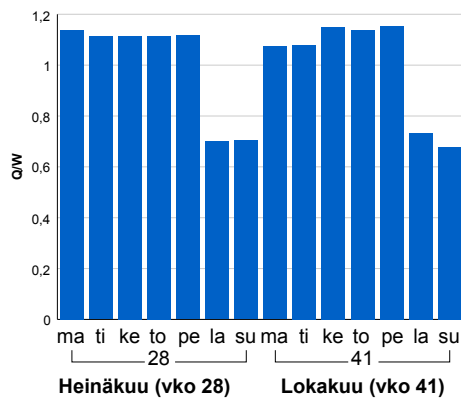

### Tuntijärjestyskäyrä

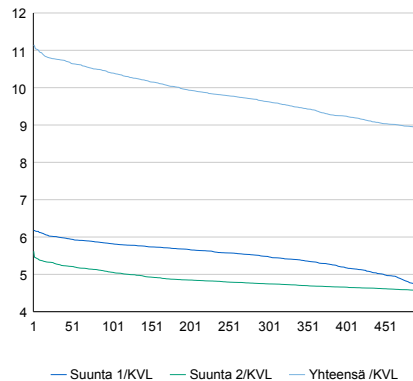

### Tuntivaihtelut

Heinäkuun perjantai (vko 28) ja lokakuun keskiviikko (vko 41).

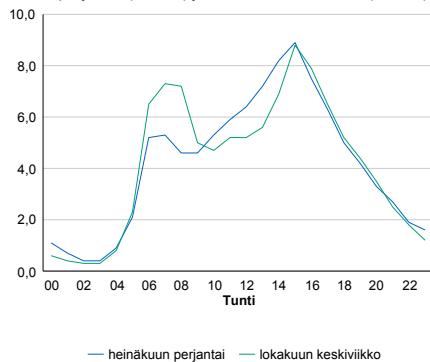

h	q	q/KVL	h	qras	qras/KVL
1	10 339	11,1%	1	973	12,2%
30	9 982	10,8%	30	924	11,6%
100	9 641	10,4%	100	900	11,3%
300	8 930	9,6%	300	869	10,9%
500	8 274	8,9%	500	843	10,6%

## 8.04 LAM-kirja

151 st120\_Pitäjänmäki (MT 120)

Perustettu 17.06.1999

### Vuoden 2018 liikennemäärät:

KVL	19 859	KVLras	995	Tieosa	2	Suunta1	Pori
KAVL	24 287	KAVLras	1 275	Etäisyys	250	Suunta2	Helsinki
KKVL	18 052	KKVLras	979	Kaistoja	4		

### Liikenteen koostumus:

	11 HA-PA	12 KAIP	13 Linja-autot	14 KAPP	15 KATP	16 HA + PK	17 HA + AV		Kevyet ajoneuvot	Raskaat ajoneuvot
ARKILIIKENNE	94,3%	2,6%	2,0%	0,5%	0,1%	0,3%	0,1%		94,7%	5,3%
KOKO VUOSI	94,6%	2,3%	2,1%	0,5%	0,1%	0,3%	0,1%		95,0%	5,0%

### Kausivaihtelukertoimet

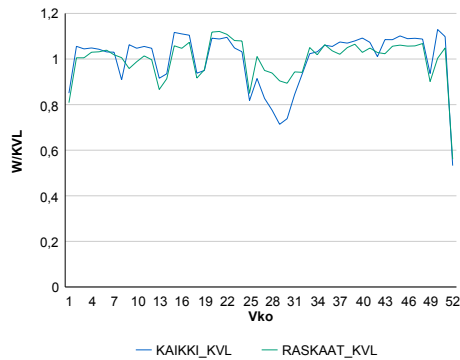

### Liikenteen kehitys vv. 2018

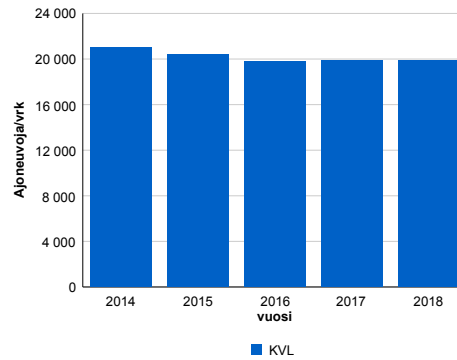

### Viikonpäivävaihtelut

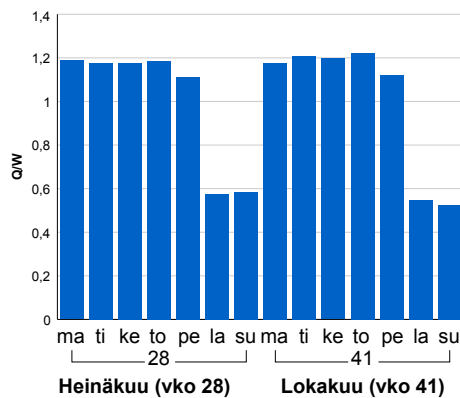

2014	2015	2016	2017	2018
21 021	20 442	19 776	19 890	19 859
-3,0%	-2,8%	-3,3%	0,6%	-0,2%

### Tuntijärjestyskäyrä

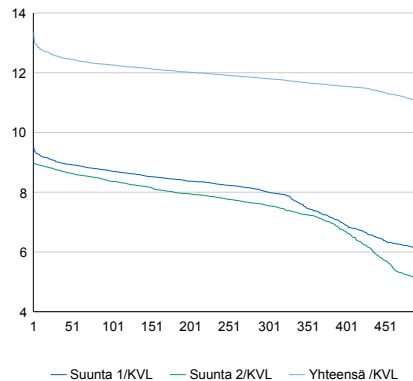

### Tuntivaihtelut

Heinäkuun perjantai (vko 28) ja lokakuun keskiviikko (vko 41).

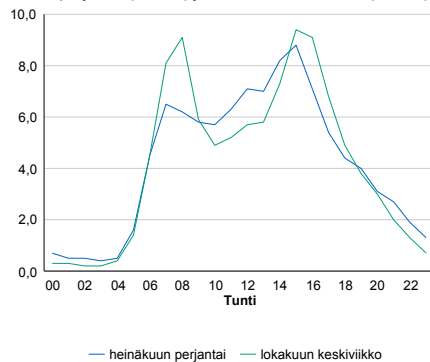

h	q	q/KVL	h	qras	qras/KVL
1	2 650	13,3%	1	132	13,3%
30	2 495	12,6%	30	117	11,8%
100	2 435	12,3%	100	109	11,0%
300	2 343	11,8%	300	101	10,2%
500	2 178	11,0%	500	97	9,7%

## 8.04 LAM-kirja

152 vt3\_Pirkkola (VT 3)

Perustettu 17.06.1999

### Vuoden 2018 liikennemäärät:

KVL	42 300	KVLras	2 164	Tieosa	101	Suunta1	Tampere
KAVL	48 539	KAVLras	2 773	Etäisyys	4400	Suunta2	Helsinki
KKVL	40 041	KKVLras	2 210	Kaistoja	4		

### Liikenteen koostumus:

	11 HA-PA	12 KAIP	13 Linja-autot	14 KAPP	15 KATP	16 HA + PK	17 HA + AV		Kevyet ajoneuvot	Raskaat ajoneuvot
ARKILIIKENNE	93,1%	3,3%	0,9%	0,8%	0,7%	0,8%	0,4%		94,3%	5,7%
KOKO VUOSI	93,7%	2,9%	0,9%	0,7%	0,6%	0,7%	0,4%		94,9%	5,1%

### Kausivaihtelukertoimet

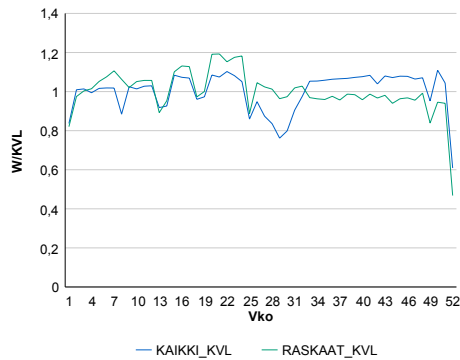

### Liikenteen kehitys vv. 2018

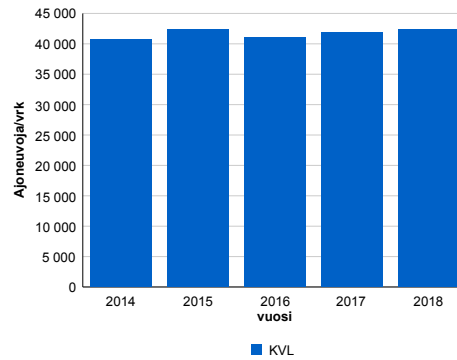

2014	2015	2016	2017	2018
40 652	42 367	41 013	41 809	42 300
1,0%	4,2%	-3,2%	1,9%	1,2%

### Viikonpäivävaihtelut

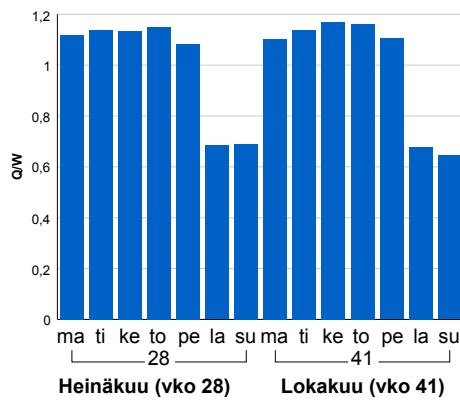

### Tuntijärjestyskäyrä

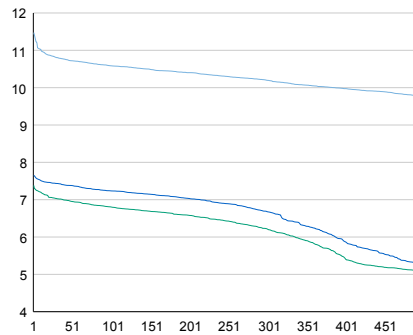

### Tuntivaihtelut

Heinäkuun perjantai (vko 28) ja lokakuun keskiviikko (vko 41).

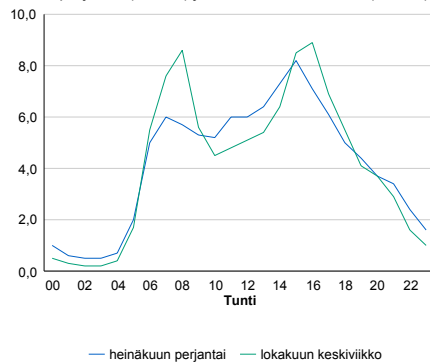

h	q	q/KVL	h	qras	qras/KVL
1	4 854	11,5%	1	263	12,2%
30	4 571	10,8%	30	231	10,7%
100	4 478	10,6%	100	218	10,1%
300	4 313	10,2%	300	203	9,4%
500	4 133	9,8%	500	194	9,0%

## 8.04 LAM-kirja

153 kt45\_Oulunkylä (VT 45)

Perustettu 22.09.1998

### Vuoden 2018 liikennemäärät:

KVL	43 868	KVLras	2 673	Tieosa	1	Suunta1	Tuusula
KAVL	50 374	KAVLras	3 380	Etäisyys	4900	Suunta2	Helsinki
KKVL	40 824	KKVLras	2 695	Kaistoja	6		

### Liikenteen koostumus:

	11 HA-PA	12 KAIP	13 Linja-autot	14 KAPP	15 KATP	16 HA + PK	17 HA + AV		Kevyet ajoneuvot	Raskaat ajoneuvot
ARKILIIKENNE	92,7%	2,8%	2,4%	1,1%	0,5%	0,5%	0,2%		93,3%	6,7%
KOKO VUOSI	93,3%	2,4%	2,3%	1,0%	0,4%	0,4%	0,1%		93,9%	6,1%

### Kausivaihtelukertoimet

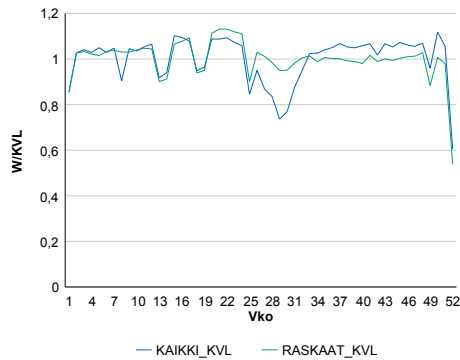

### Liikenteen kehitys vv. 2018

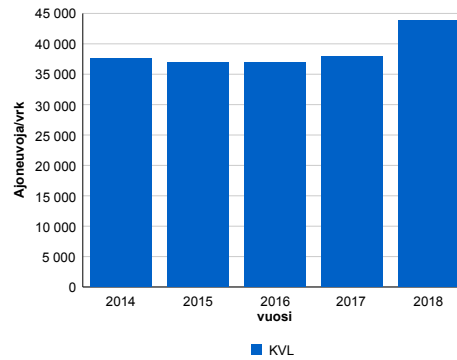

2014	2015	2016	2017	2018
37 520	36 869	37 015	37 878	43 868
1,7%	-1,7%	0,4%	2,3%	15,8%

### Viikonpäivävaihtelut

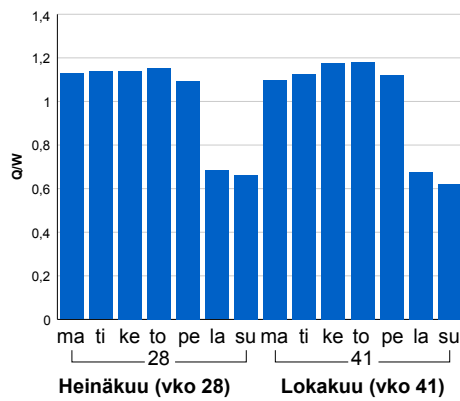

### Tuntijärjestyskäyrä

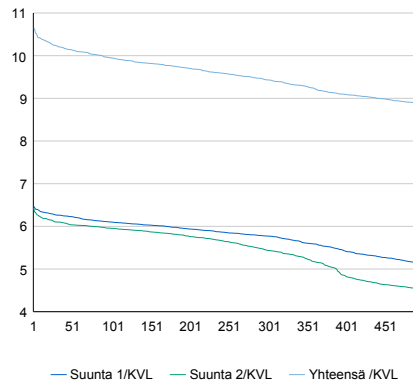

### Tuntivaihtelut

Heinäkuun perjantai (vko 28) ja lokakuun keskiviikko (vko 41).

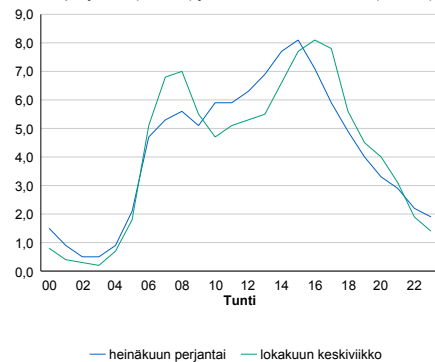

h	q	q/KVL	h	qras	qras/KVL
1	4 668	10,6%	1	287	10,7%
30	4 488	10,2%	30	270	10,1%
100	4 364	9,9%	100	258	9,7%
300	4 138	9,4%	300	242	9,1%
500	3 889	8,9%	500	232	8,7%

## 8.04 LAM-kirja

154 vt4\_Viikinmäki (VT 4)

Perustettu 17.06.1999

### Vuoden 2018 liikennemäärät:

KVL	47 126	KVLras	3 261	Tieosa	102	Suunta1	Lahti
KAVL	52 466	KAVLras	4 019	Etäisyys	1000	Suunta2	Helsinki
KKVL	46 219	KKVLras	3 311	Kaistoja	6		

### Liikenteen koostumus:

	11 HA-PA	12 KAIP	13 Linja-autot	14 KAPP	15 KATP	16 HA + PK	17 HA + AV		Kevyet ajoneuvot	Raskaat ajoneuvot
ARKILIIKENNE	91,6%	3,2%	2,2%	1,5%	0,7%	0,5%	0,2%	ARKILIIKENNE	92,3%	7,7%
KOKO VUOSI	92,4%	2,7%	2,2%	1,4%	0,6%	0,5%	0,2%	KOKO VUOSI	93,1%	6,9%

### Kausivaihtelukertoimet

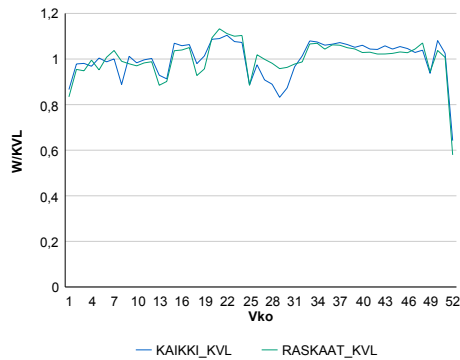

### Liikenteen kehitys vv. 2018

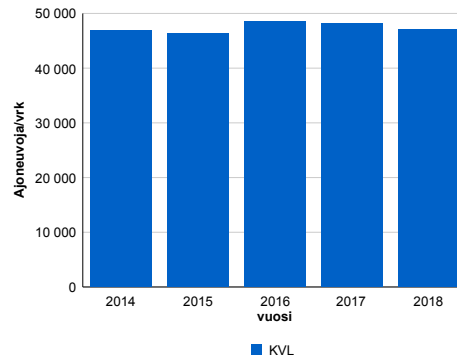

vuosi	2014	2015	2016	2017	2018
Ajoneuvoja/vrk	46 795	46 272	48 542	48 132	47 126
%	-1,3%	-1,1%	4,9%	-0,8%	-2,1%

### Viikonpäivävaihtelut

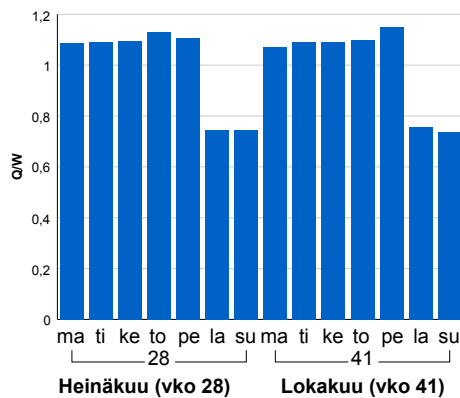

### Tuntijärjestyskäyrä

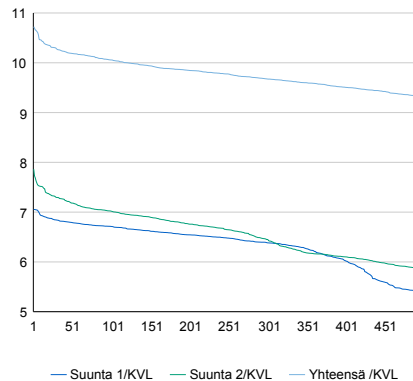

### Tuntivaihtelut

Heinäkuun perjantai (vko 28) ja lokakuun keskiviikko (vko 41).

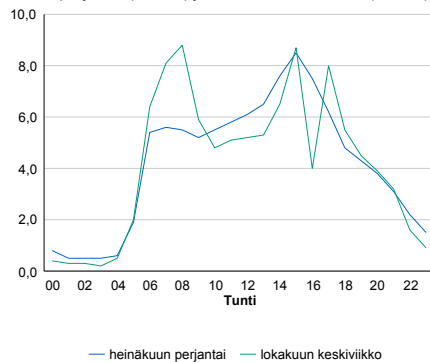

h	q	q/KVL	h	qras	qras/KVL
1	5 054	10,7%	1	363	11,1%
30	4 847	10,3%	30	331	10,2%
100	4 739	10,1%	100	318	9,8%
300	4 559	9,7%	300	303	9,3%
500	4 385	9,3%	500	294	9,0%

## 8.04 LAM-kirja

155 st170\_Kulosaari (MT 170)

Perustettu 17.06.1999

### Vuoden 2018 liikennemäärät:

KVL	37 801	KVLras	1 259	Tieosa	1	Suunta1	Itäkeskus
KAVL	41 712	KAVLras	1 568	Etäisyys	1400	Suunta2	Helsinki
KKVL	36 027	KKVLras	1 290	Kaistoja	6		

### Liikenteen koostumus:

	11 HA-PA	12 KAIP	13 Linja-autot	14 KAPP	15 KATP	16 HA + PK	17 HA + AV		Kevyet ajoneuvot	Raskaat ajoneuvot
ARKILIIKENNE	95,8%	2,0%	0,8%	0,9%	0,1%	0,3%	0,1%		96,2%	3,8%
KOKO VUOSI	96,3%	1,6%	0,7%	0,9%	0,1%	0,3%	0,1%		96,7%	3,3%

### Kausivaihtelukertoimet

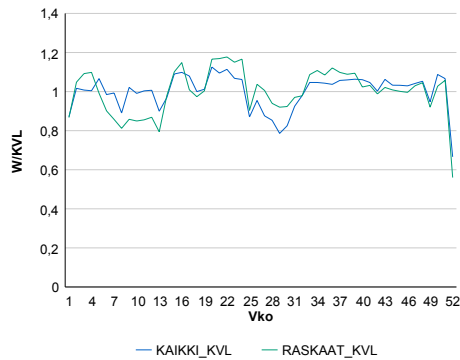

### Liikenteen kehitys vv. 2018

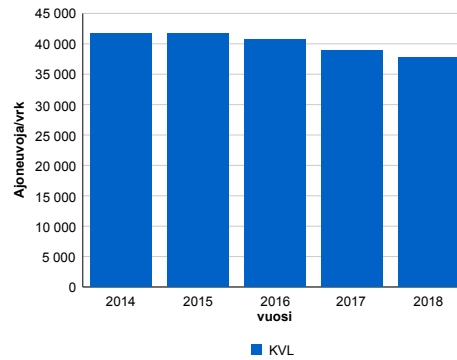

2014	2015	2016	2017	2018
41 698	41 695	40 635	38 986	37 801
-0,2%	0,0%	-2,5%	-4,1%	-3,0%

### Viikonpäivävaihtelut

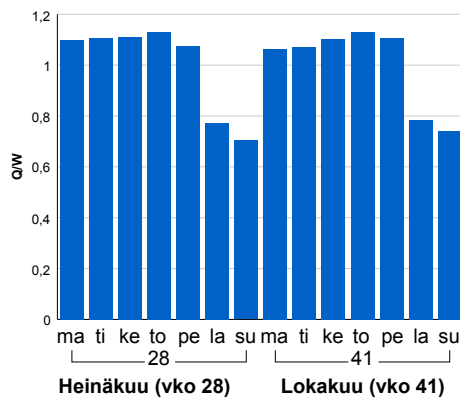

### Tuntijärjestyskäyrä

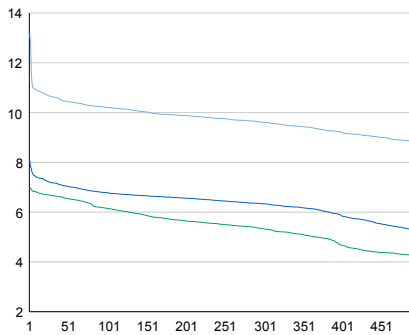

### Tuntivaihtelut

Heinäkuun perjantai (vko 28) ja lokakuun keskiviikko (vko 41).

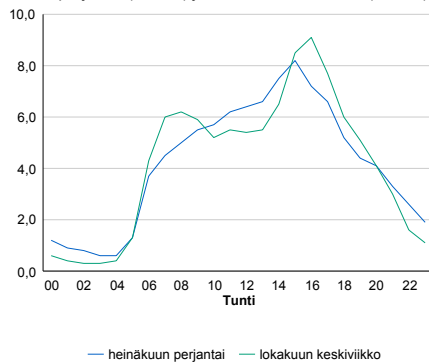

h	q	q/KVL	h	qras	qras/KVL
1	4 978	13,2%	1	175	13,9%
30	4 016	10,6%	30	155	12,3%
100	3 857	10,2%	100	145	11,5%
300	3 633	9,6%	300	132	10,5%
500	3 334	8,8%	500	125	9,9%

## 8.04 LAM-kirja

156 kt51\_Jorvas (KT 51)

Perustettu 17.06.1999

### Vuoden 2018 liikennemäärät:

KVL	24 693	KVLras	1 472	Tieosa	8	Suunta1	Hanko
KAVL	26 593	KAVLras	1 875	Etäisyys	2700	Suunta2	Helsinki
KKVL	25 734	KKVLras	1 610	Kaistoja	4		

### Liikenteen koostumus:

	11 HA-PA	12 KAIP	13 Linja-autot	14 KAPP	15 KATP	16 HA + PK	17 HA + AV		Kevyet ajoneuvot	Raskaat ajoneuvot
ARKILIIKENNE	90,6%	2,9%	0,4%	1,0%	2,7%	1,9%	0,4%		92,9%	7,1%
KOKO VUOSI	91,8%	2,5%	0,4%	0,9%	2,2%	1,9%	0,3%		94,0%	6,0%

### Kausivaihtelukertoimet

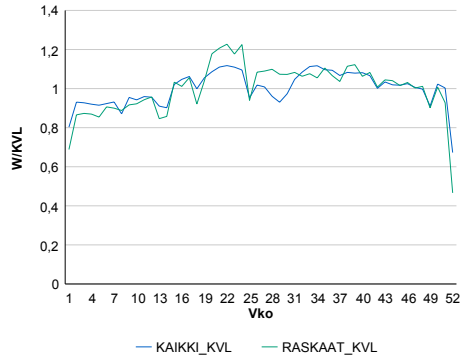

### Liikenteen kehitys vv. 2018

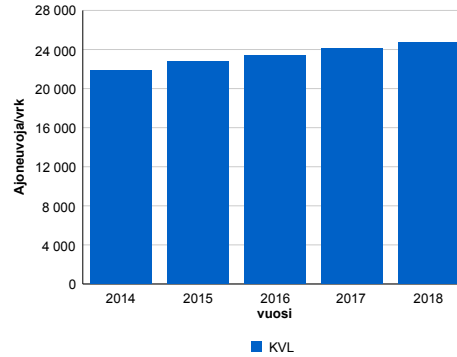

vuosi	2014	2015	2016	2017	2018
Ajoneuvoja/vrk	21 868	22 732	23 375	24 121	24 693
%	2,8%	4,0%	2,8%	3,2%	2,4%

### Viikonpäivävaihtelut

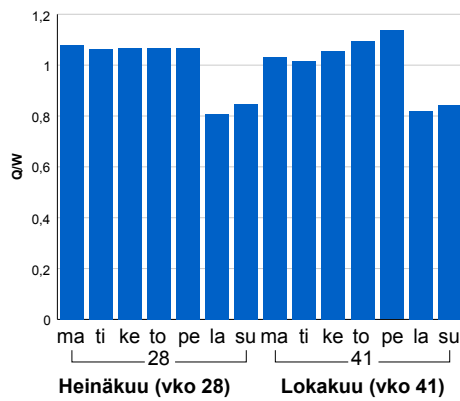

### Tuntijärjestyskäyrä

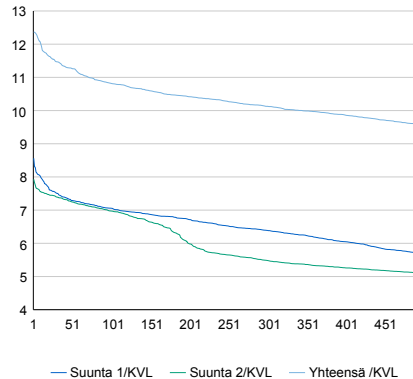

### Tuntivaihtelut

Heinäkuun perjantai (vko 28) ja lokakuun keskiviikko (vko 41).

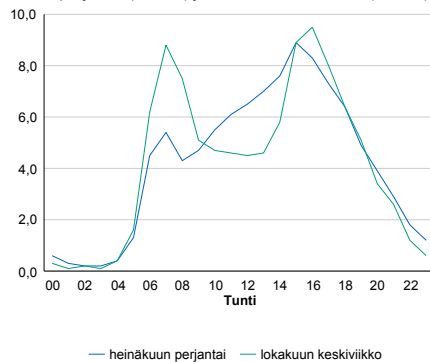

h	q	q/KVL	h	qras	qras/KVL
1	3 055	12,4%	1	196	13,3%
30	2 832	11,5%	30	174	11,8%
100	2 672	10,8%	100	165	11,2%
300	2 501	10,1%	300	153	10,4%
500	2 364	9,6%	500	147	10,0%

## 8.04 LAM-kirja

158 st170\_Hagaböle (MT 170)

Perustettu 26.09.1998

### Vuoden 2018 liikennemäärät:

KVL	1 327	KVLras	118	Tieosa	16	Suunta1	Loviisa
KAVL	1 395	KAVLras	152	Etäisyys	3330	Suunta2	Porvoo
KKVL	1 575	KKVLras	157	Kaistoja	2		

### Liikenteen koostumus:

	11 HA-PA	12 KAIP	13 Linja-autot	14 KAPP	15 KATP	16 HA + PK	17 HA + AV		Kevyet ajoneuvot	Raskaat ajoneuvot
ARKILIIKENNE	85,8%	3,3%	1,9%	1,6%	4,1%	2,7%	0,7%	ARKILIIKENNE	89,1%	10,9%
KOKO VUOSI	87,8%	2,8%	1,7%	1,3%	3,2%	2,7%	0,7%	KOKO VUOSI	91,1%	8,9%

### Kausivaihtelukertoimet

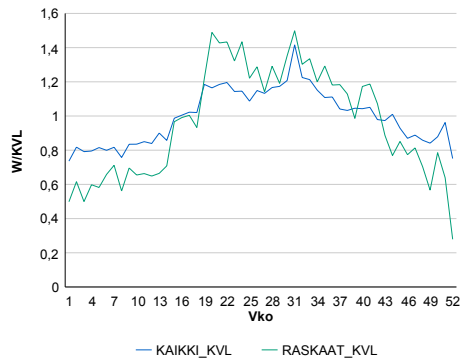

### Liikenteen kehitys vv. 2018

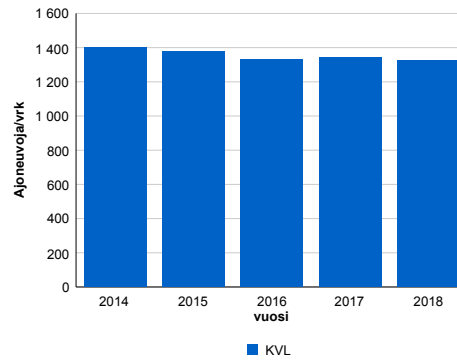

2014	2015	2016	2017	2018
1 399	1 377	1 332	1 342	1 327
-18,3%	-1,6%	-3,2%	0,7%	-1,1%

### Viikonpäivävaihtelut

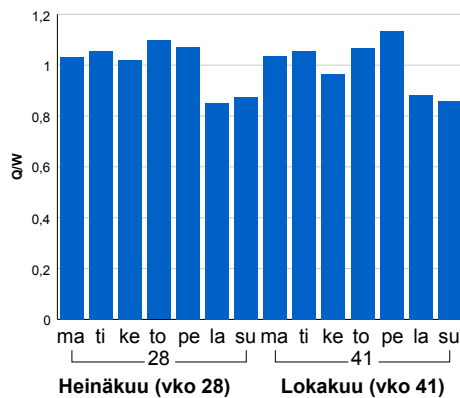

### Tuntijärjestyskäyrä

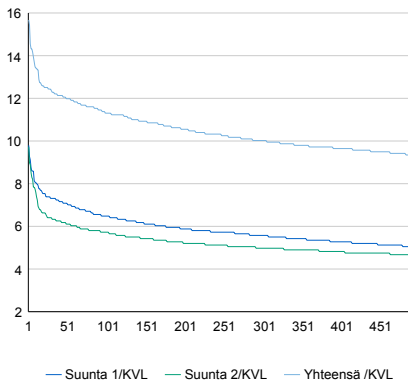

### Tuntivaihtelut

Heinäkuun perjantai (vko 28) ja lokakuun keskiviikko (vko 41).

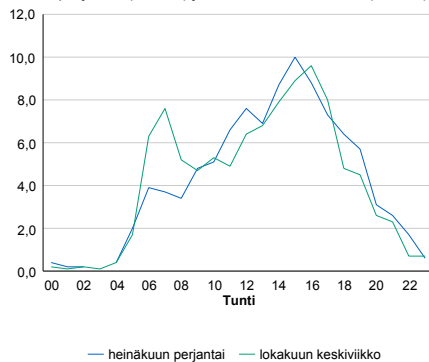

h	q	q/KVL	h	qras	qras/KVL
1	208	15,7%	1	31	26,3%
30	164	12,4%	30	23	19,5%
100	150	11,3%	100	20	16,9%
300	133	10,0%	300	17	14,4%
500	124	9,3%	500	15	12,7%



## 8.04 LAM-kirja

159 kt50\_Petikko (KT 50)

Perustettu 01.08.2005

### Vuoden 2018 liikennemäärät:

KVL	54 372	KVLras	4 633	Tieosa	5	Suunta1	Suunta 1
KAVL	61 945	KAVLras	6 400	Etäisyys	650	Suunta2	Suunta 2
KKVL	55 638	KKVLras	4 692	Kaistoja	4		

### Liikenteen koostumus:

	11 HA-PA	12 KAIP	13 Linja-autot	14 KAPP	15 KATP	16 HA + PK	17 HA + AV		Kevyet ajoneuvot	Raskaat ajoneuvot
ARKILIIKENNE	88,4%	5,0%	0,2%	2,4%	2,8%	0,9%	0,3%		89,7%	10,3%
KOKO VUOSI	90,2%	4,1%	0,2%	2,0%	2,3%	1,0%	0,3%		91,5%	8,5%

### Kausivaihtelukertoimet

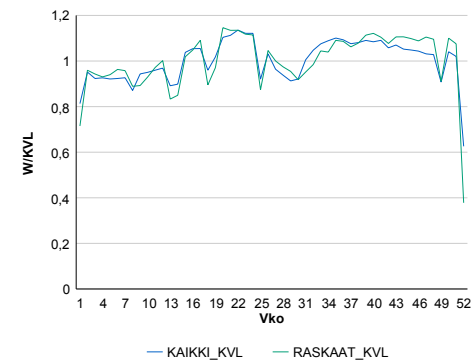

### Liikenteen kehitys vv. 2018

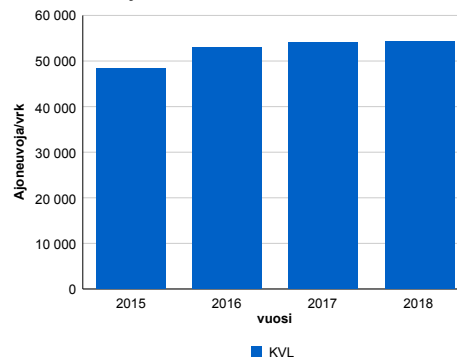

vuosi	2015	2016	2017	2018
Ajoneuvoja/vrk	48 338	53 015	54 022	54 372
%	3,2%	9,7%	1,9%	0,6%

### Viikonpäivävaihtelut

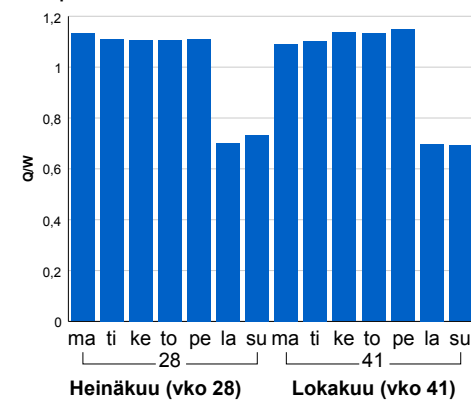

### Tuntijärjestyskäyrä

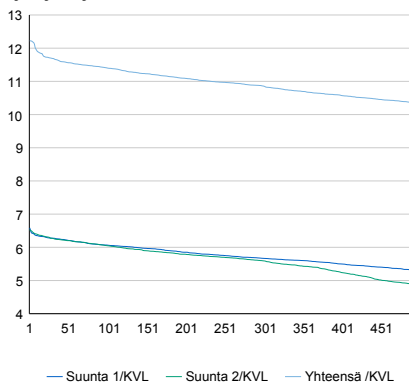

### Tuntivaihtelut

Heinäkuun perjantai (vko 28) ja lokakuun keskiviikko (vko 41).

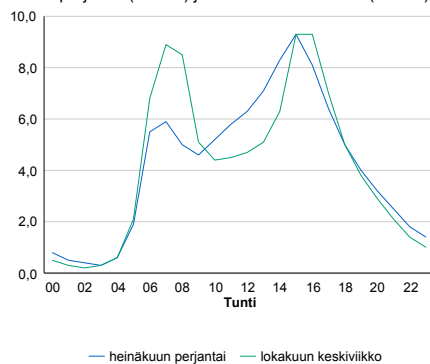

h	q	q/KVL	h	qras	qras/KVL
1	6 646	12,2%	1	611	13,2%
30	6 357	11,7%	30	564	12,2%
100	6 201	11,4%	100	545	11,8%
300	5 905	10,9%	300	524	11,3%
500	5 623	10,3%	500	509	11,0%

## 8.04 LAM-kirja

160 kt50\_Heidehof (KT 50)

Perustettu 13.06.2005

### Vuoden 2018 liikennemäärät:

KVL	58 248	KVLRas	5 420	Tieosa	7	Suunta1	Itäsalmi
KAVL	65 501	KAVLRas	7 392	Etäisyys	3800	Suunta2	Espoo
KKVL	60 233	KKVLRas	5 591	Kaistoja	4		

### Liikenteen koostumus:

	11 HA-PA	12 KAIP	13 Linja-autot	14 KAPP	15 KATP	16 HA + PK	17 HA + AV		Kevyet ajoneuvot	Raskaat ajoneuvot
ARKILIIKENNE	87,7%	4,6%	0,2%	3,5%	2,9%	0,8%	0,2%		88,7%	11,3%
KOKO VUOSI	89,6%	3,8%	0,2%	2,9%	2,4%	0,9%	0,2%		90,7%	9,3%

### Kausivaihtelukertoimet

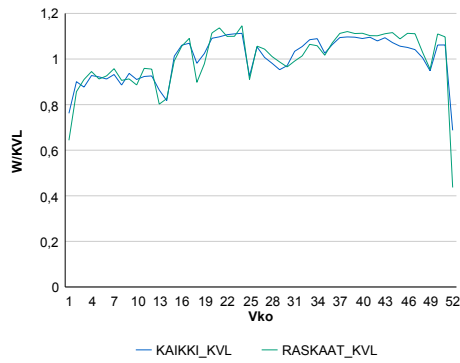

### Liikenteen kehitys vv. 2018

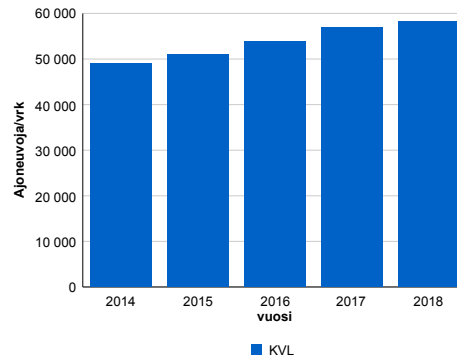

2014	2015	2016	2017	2018
49 077	51 013	53 954	56 953	58 248
2,8%	3,9%	5,8%	5,6%	2,3%

### Viikonpäivävaihtelut

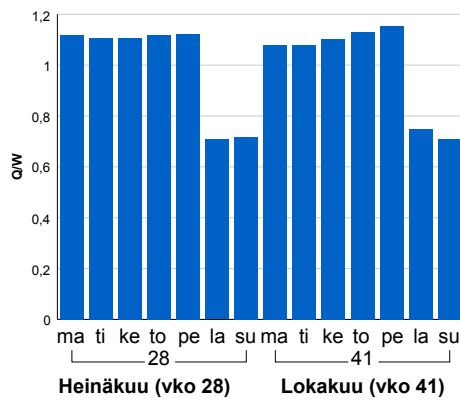

### Tuntijärjestyskäyrä

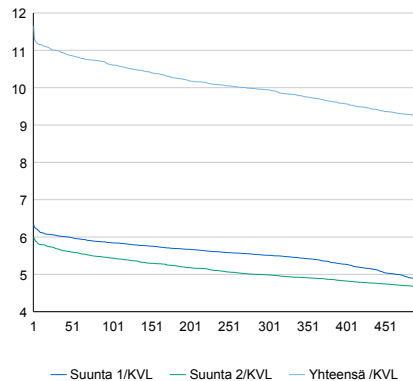

h	q	q/KVL	h	qras	qras/KVL
1	6 786	11,6%	1	715	13,2%
30	6 402	11,0%	30	663	12,2%
100	6 185	10,6%	100	641	11,8%
300	5 792	9,9%	300	612	11,3%
500	5 373	9,2%	500	593	10,9%

### Tuntivaihtelut

Heinäkuun perjantai (vko 28) ja lokakuun keskiviikko (vko 41).

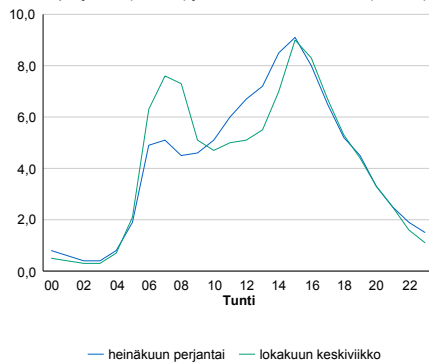

## 8.04 LAM-kirja

162 st102\_Olarinluoma (MT 102)

Perustettu 25.10.2000

### Vuoden 2018 liikennemäärät:

KVL	53 603	KVLras	1 776	Tieosa	1	Suunta1	VT1
KAVL	60 105	KAVLras	2 408	Etäisyys	1241	Suunta2	Länsiväylä
KKVL	51 966	KKVLras	1 865	Kaistoja	5		

### Liikenteen koostumus:

	11 HA-PA	12 KAIIP	13 Linja-autot	14 KAPP	15 KATP	16 HA + PK	17 HA + AV		Kevyet ajoneuvot	Raskaat ajoneuvot
ARKILIIKENNE	95,4%	2,6%	0,3%	0,6%	0,5%	0,4%	0,2%	ARKILIIKENNE	96,0%	4,0%
KOKO VUOSI	96,1%	2,1%	0,3%	0,5%	0,4%	0,5%	0,2%	KOKO VUOSI	96,7%	3,3%

### Kausivaihtelukertoimet

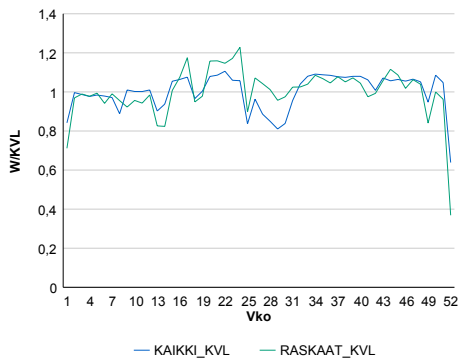

### Liikenteen kehitys vv. 2018

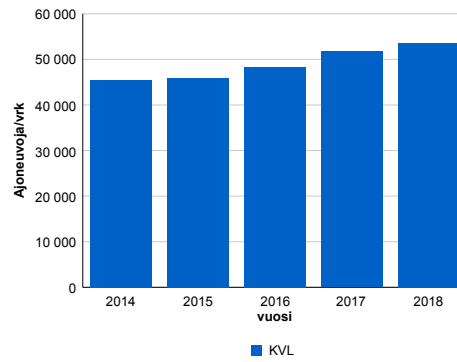

### Viikonpäivävaihtelut

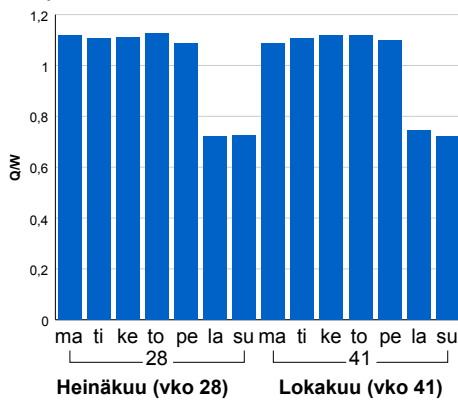

2014	2015	2016	2017	2018
45 530	45 856	48 269	51 690	53 603
4,4%	0,7%	5,3%	7,1%	3,7%

### Tuntijärjestyskäyrä

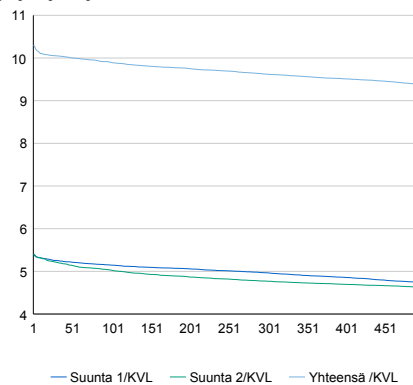

### Tuntivaihtelut

Heinäkuun perjantai (vko 28) ja lokakuun keskiviikko (vko 41).

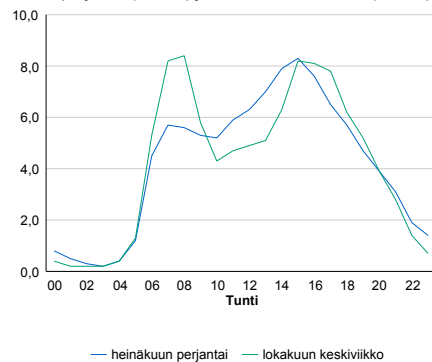

h	q	q/KVL	h	qras	qras/KVL
1	5 525	10,3%	1	272	15,3%
30	5 388	10,1%	30	249	14,0%
100	5 307	9,9%	100	235	13,2%
300	5 157	9,6%	300	219	12,3%
500	5 023	9,4%	500	210	11,8%

## 8.04 LAM-kirja

163 st102\_Kokinkylä (MT 102)

Perustettu 25.10.2000

### Vuoden 2018 liikennemäärät:

KVL	56 740	KVLras	1 840	Tieosa	2	Suunta1	VT1
KAVL	63 755	KAVLras	2 504	Etäisyys	1071	Suunta2	Länsiväylä
KKVL	54 757	KKVLras	1 924	Kaistoja	4		

### Liikenteen koostumus:

	11 HA-PA	12 KAIP	13 Linja-autot	14 KAPP	15 KATP	16 HA + PK	17 HA + AV		Kevyet ajoneuvot	Raskaat ajoneuvot
ARKILIIKENNE	95,5%	2,4%	0,4%	0,6%	0,5%	0,4%	0,2%	ARKILIIKENNE	96,1%	3,9%
KOKO VUOSI	96,1%	1,9%	0,4%	0,5%	0,4%	0,5%	0,1%	KOKO VUOSI	96,8%	3,2%

### Kausivaihtelukertoimet

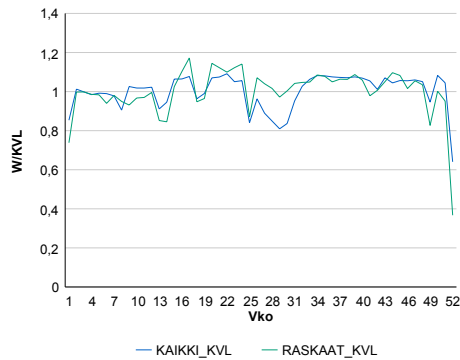

### Liikenteen kehitys vv. 2018

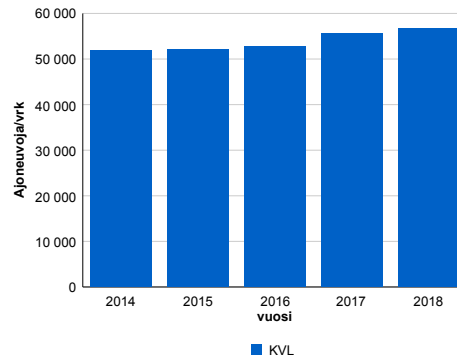

2014	2015	2016	2017	2018
51 938	52 007	52 811	55 696	56 740
0,9%	0,1%	1,5%	5,5%	1,9%

### Viikonpäivävaihtelut

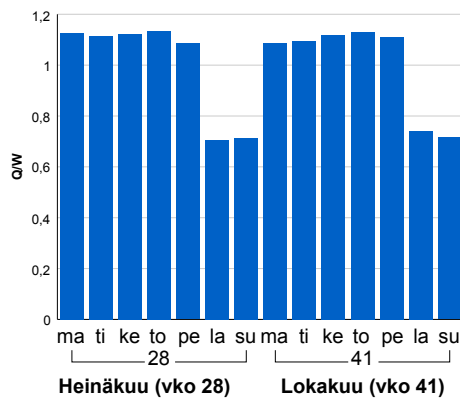

### Tuntijärjestyskäyrä

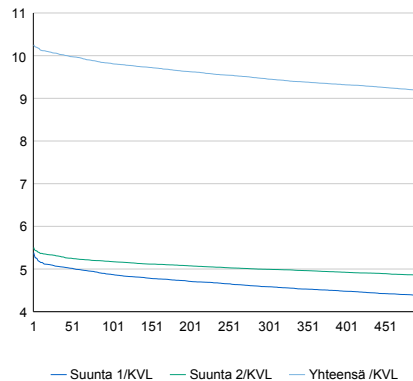

### Tuntivaihtelut

Heinäkuun perjantai (vko 28) ja lokakuun keskiviikko (vko 41).

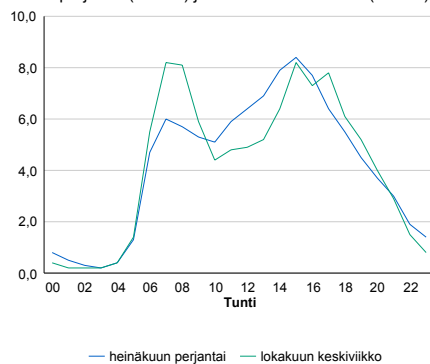

h	q	q/KVL	h	qras	qras/KVL
1	5 818	10,3%	1	300	16,3%
30	5 707	10,1%	30	253	13,8%
100	5 572	9,8%	100	240	13,0%
300	5 365	9,5%	300	225	12,2%
500	5 212	9,2%	500	216	11,7%

## 8.04 LAM-kirja

164 vt3\_Kivihaka (VT 3)

Perustettu 28.04.2005

### Vuoden 2018 liikennemäärät:

KVL	34 607	KVLras	1 912	Tieosa	101	Suunta1	Tampere
KAVL	38 658	KAVLras	2 353	Etäisyys	2700	Suunta2	Helsinki
KKVL	33 042	KKVLras	1 903	Kaistoja	5		

### Liikenteen koostumus:

	11 HA-PA	12 KAIP	13 Linja-autot	14 KAPP	15 KATP	16 HA + PK	17 HA + AV		Kevyet ajoneuvot	Raskaat ajoneuvot
ARKILIIKENNE	93,1%	3,3%	1,8%	0,6%	0,4%	0,5%	0,3%		93,9%	6,1%
KOKO VUOSI	93,6%	2,8%	1,8%	0,6%	0,3%	0,5%	0,3%		94,5%	5,5%

### Kausivaihtelukertoimet

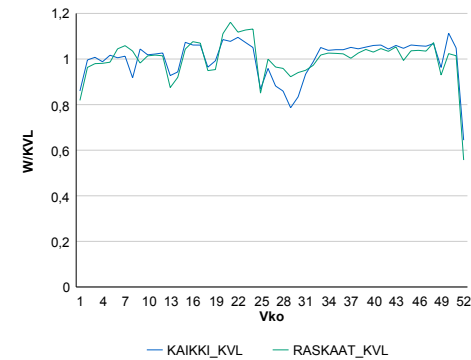

### Liikenteen kehitys vv. 2018

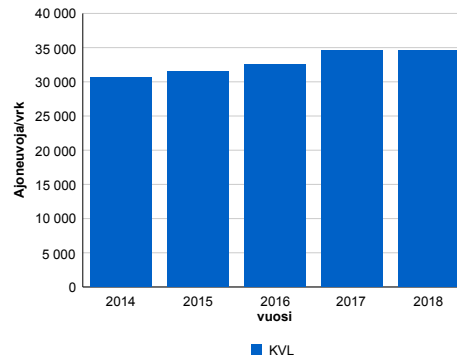

2014	2015	2016	2017	2018
30 656	31 557	32 571	34 525	34 607
0,2%	2,9%	3,2%	6,0%	0,2%

### Viikonpäivävaihtelut

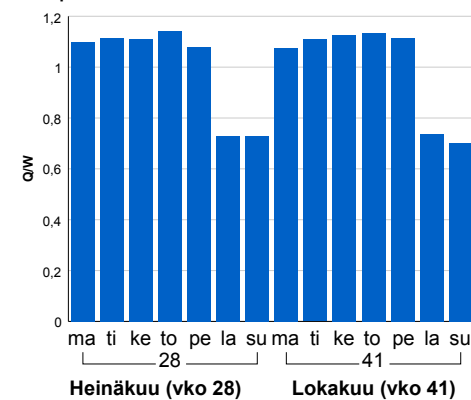

### Tuntijärjestyskäyrä

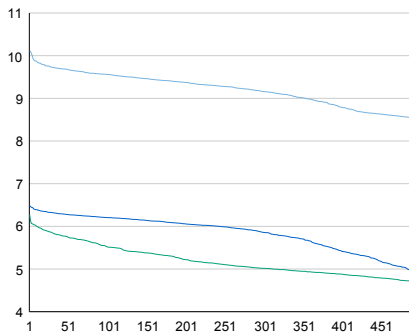

### Tuntivaihtelut

Heinäkuun perjantai (vko 28) ja lokakuun keskiviikko (vko 41).

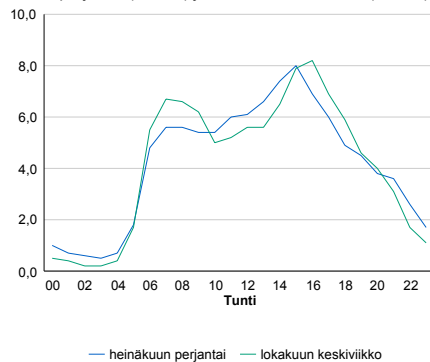

h	q	q/KVL	h	qras	qras/KVL
1	3 499	10,1%	1	236	12,3%
30	3 367	9,7%	30	201	10,5%
100	3 308	9,6%	100	187	9,8%
300	3 169	9,2%	300	176	9,2%
500	2 955	8,5%	500	170	8,9%

## 8.04 LAM-kirja

165 vt3\_Hakuninmaa (VT 3)

Perustettu 01.06.2005

### Vuoden 2018 liikennemäärät:

KVL	53 769	KVLras	3 169	Tieosa	101	Suunta1	Tampere
KAVL	61 200	KAVLras	4 248	Etäisyys	8465	Suunta2	Helsinki
KKVL	53 166	KKVLras	3 364	Kaistoja	4		

### Liikenteen koostumus:

	11 HA-PA	12 KAIP	13 Linja-autot	14 KAPP	15 KATP	16 HA + PK	17 HA + AV		Kevyet ajoneuvot	Raskaat ajoneuvot
ARKILIIKENNE	92,2%	3,9%	0,7%	1,2%	1,1%	0,6%	0,3%		93,1%	6,9%
KOKO VUOSI	93,3%	3,2%	0,7%	1,0%	0,9%	0,6%	0,2%		94,1%	5,9%

### Kausivaihtelukertoimet

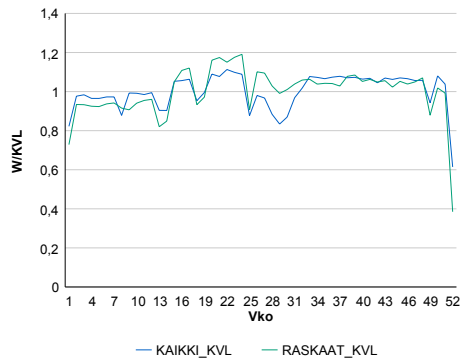

### Liikenteen kehitys vv. 2018

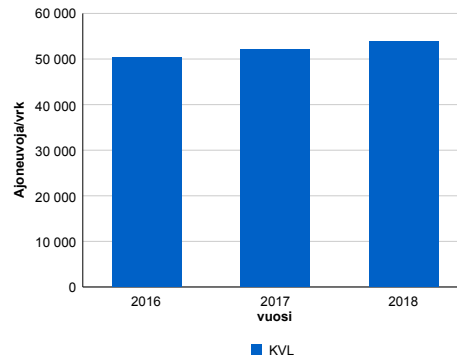

2016	2017	2018
50 242	52 020	53 769
-3,1%	3,5%	3,4%

### Viikonpäivävaihtelut

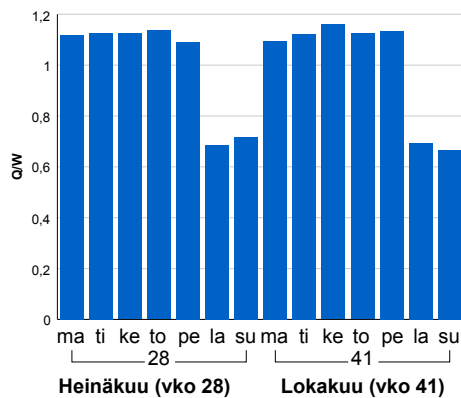

### Tuntijärjestyskäyrä

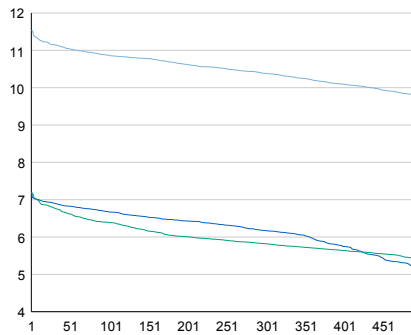

### Tuntivaihtelut

Heinäkuun perjantai (vko 28) ja lokakuun keskiviikko (vko 41).

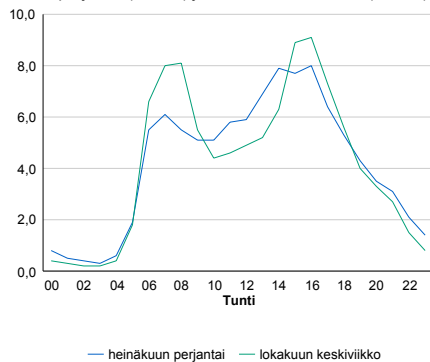

h	q	q/KVL	h	qras	qras/KVL
1	6 207	11,5%	1	412	13,0%
30	5 997	11,2%	30	381	12,0%
100	5 841	10,9%	100	362	11,4%
300	5 583	10,4%	300	340	10,7%
500	5 264	9,8%	500	328	10,4%

## 8.04 LAM-kirja

167 vt1\_Sepänkyliä (VT 1)

Perustettu 28.04.2005

### Vuoden 2018 liikennemäärät:

KVL	54 723	KVLras	2 445	Tieosa	5	Suunta1	Turku
KAVL	59 784	KAVLras	3 271	Etäisyys	900	Suunta2	Helsinki
KKVL	53 393	KKVLras	2 567	Kaistoja	6		

### Liikenteen koostumus:

	11 HA-PA	12 KAIP	13 Linja-autot	14 KAPP	15 KATP	16 HA + PK	17 HA + AV		Kevyet ajoneuvot	Raskaat ajoneuvot
ARKILIIKENNE	93,7%	2,9%	1,0%	0,7%	0,8%	0,6%	0,2%		94,5%	5,5%
KOKO VUOSI	94,7%	2,3%	0,9%	0,6%	0,7%	0,7%	0,1%		95,5%	4,5%

### Kausivaihtelukertoimet

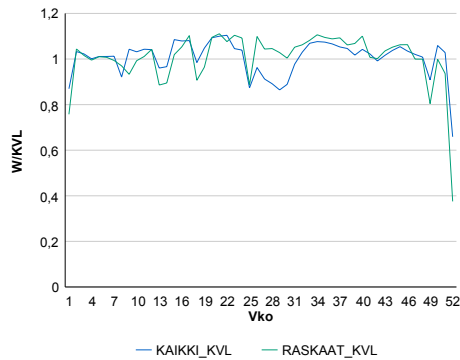

### Liikenteen kehitys vv. 2018

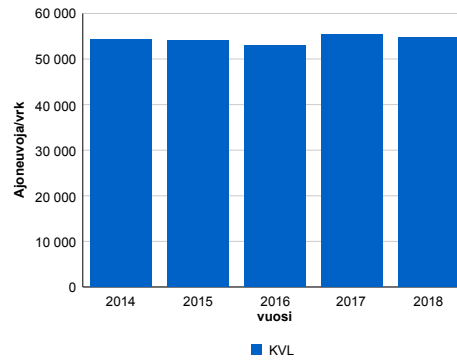

2014	2015	2016	2017	2018
54 217	54 096	52 888	55 456	54 723
0,0%	-0,2%	-2,2%	4,9%	-1,3%

### Viikonpäivävaihtelut

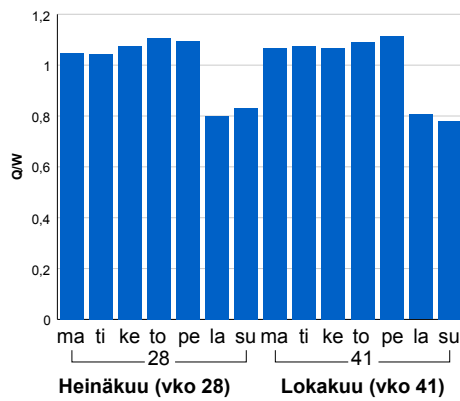

### Tuntijärjestyskäyrä

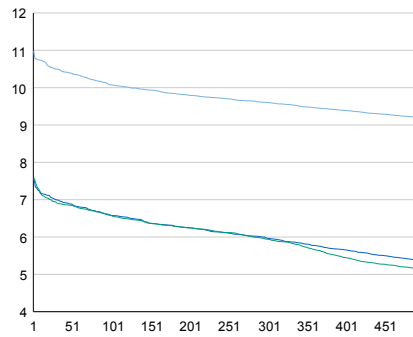

### Tuntivaihtelut

Heinäkuun perjantai (vko 28) ja lokakuun keskiviikko (vko 41).

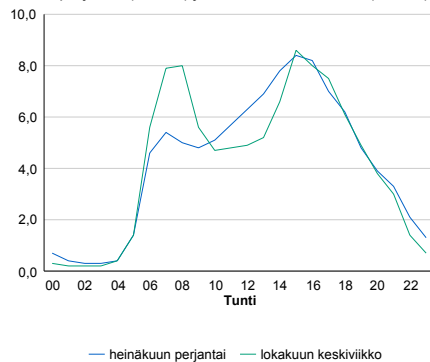

h	q	q/KVL	h	qras	qras/KVL
1	6 013	11,0%	1	346	14,2%
30	5 745	10,5%	30	320	13,1%
100	5 514	10,1%	100	308	12,6%
300	5 254	9,6%	300	293	12,0%
500	5 034	9,2%	500	281	11,5%

## 8.04 LAM-kirja

168 kt50\_Askisto (KT 50)

Perustettu 07.02.2006

### Vuoden 2018 liikennemäärät:

KVL	48 290	KVLras	4 290	Tieosa	4	Suunta1	Espoo
KAVL	55 277	KAVLras	5 880	Etäisyys	4322	Suunta2	Helsinki
KKVL	48 901	KKVLras	4 265	Kaistoja	5		

### Liikenteen koostumus:

	11 HA-PA	12 KAIP	13 Linja-autot	14 KAPP	15 KATP	16 HA + PK	17 HA + AV		Kevyet ajoneuvot	Raskaat ajoneuvot
ARKILIIKENNE	88,0%	4,9%	0,4%	2,5%	2,9%	1,0%	0,4%	ARKILIIKENNE	89,4%	10,6%
KOKO VUOSI	89,7%	4,0%	0,4%	2,1%	2,4%	1,1%	0,4%	KOKO VUOSI	91,1%	8,9%

### Kausivaihtelukertoimet

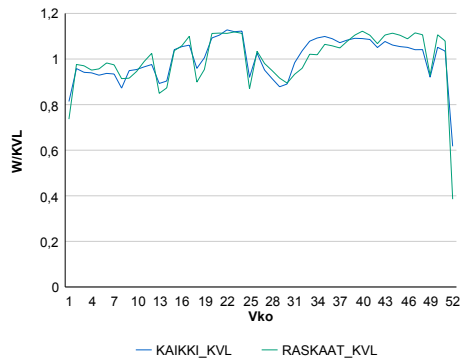

### Liikenteen kehitys vv. 2018

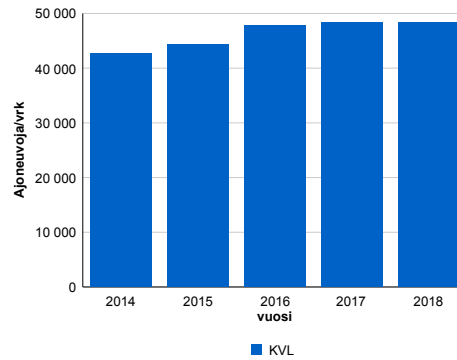

2014	2015	2016	2017	2018
42 617	44 335	47 750	48 365	48 290
1,0%	4,0%	7,7%	1,3%	-0,2%

### Viikonpäivävaihtelut

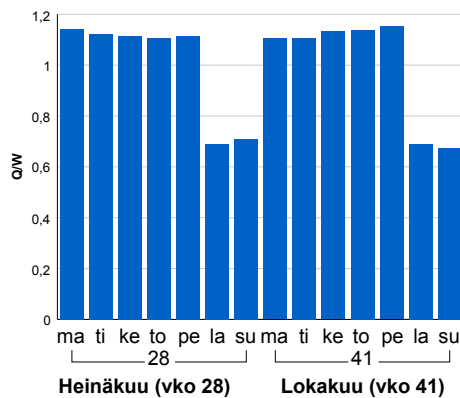

### Tuntijärjestyskäyrä

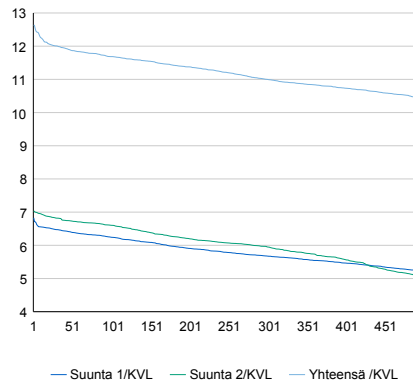

### Tuntivaihtelut

Heinäkuun perjantai (vko 28) ja lokakuun keskiviikko (vko 41).

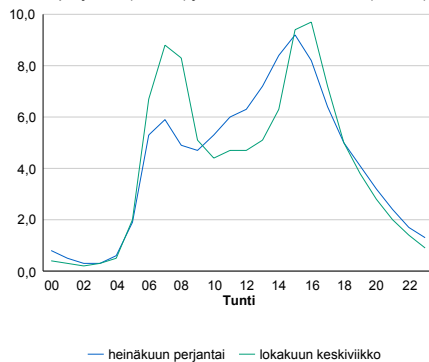

h	q	q/KVL	h	qras	qras/KVL
1	6 104	12,6%	1	574	13,4%
30	5 799	12,0%	30	511	11,9%
100	5 643	11,7%	100	498	11,6%
300	5 312	11,0%	300	475	11,1%
500	5 036	10,4%	500	462	10,8%



## 8.04 LAM-kirja

169 kt50\_Pakkala (KT 50)

Perustettu 07.02.2006

### Vuoden 2018 liikennemäärät:

KVL	51 912	KVLras	4 621	Tieosa	6	Suunta1	Vantaa
KAVL	58 842	KAVLras	6 358	Etäisyys	4908	Suunta2	Espoo
KKVL	53 025	KKVLras	4 798	Kaistoja	4		

### Liikenteen koostumus:

	11 HA-PA	12 KAIP	13 Linja-autot	14 KAPP	15 KATP	16 HA + PK	17 HA + AV		Kevyet ajoneuvot	Raskaat ajoneuvot
ARKILIIKENNE	87,5%	4,6%	0,2%	2,8%	3,3%	1,3%	0,4%		89,2%	10,8%
KOKO VUOSI	89,5%	3,8%	0,2%	2,3%	2,7%	1,3%	0,3%		91,1%	8,9%

### Kausivaihtelukertoimet

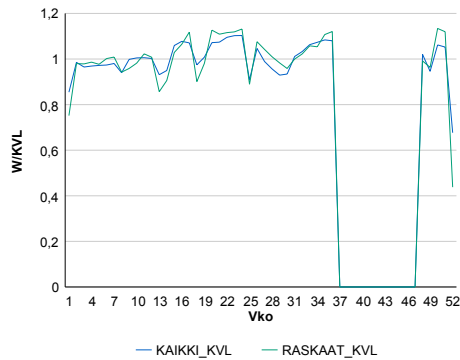

### Liikenteen kehitys vv. 2018

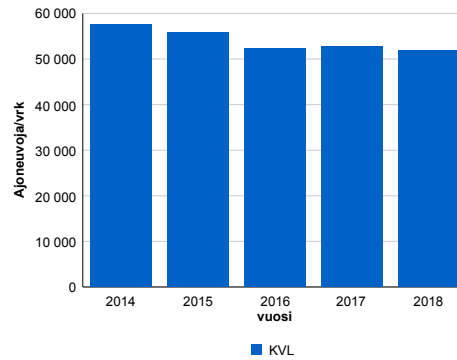

2014	2015	2016	2017	2018
57 473	55 718	52 240	52 816	51 912
9,0%	-3,1%	-6,2%	1,1%	-1,7%

### Viikonpäivävaihtelut

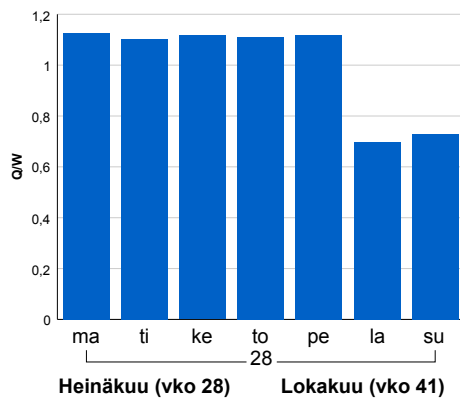

### Tuntijärjestyskäyrä

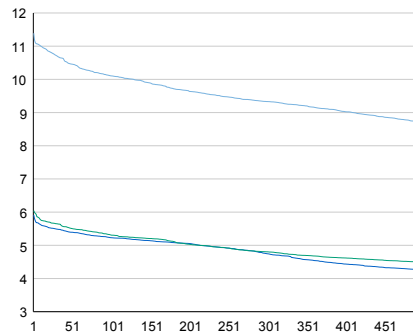

### Tuntivaihtelut

Heinäkuun perjantai (vko 28) ja lokakuun keskiviikko (vko 41).

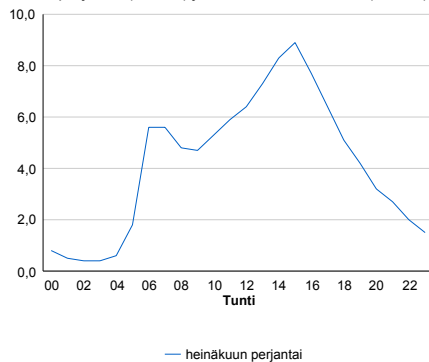

h	q	q/KVL	h	qras	qras/KVL
1	5 913	11,4%	1	604	13,1%
30	5 563	10,7%	30	562	12,2%
100	5 246	10,1%	100	542	11,7%
300	4 844	9,3%	300	515	11,1%
500	4 524	8,7%	500	495	10,7%

## 8.04 LAM-kirja

172 vt7\_Helsinki\_Bäcknäs (VT 7)

Perustettu 20.12.2015

### Vuoden 2018 liikennemäärät:

KVL	31 871	KVLras	2 476	Tieosa	3	Suunta1	Porvoo
KAVL	34 038	KAVLras	3 236	Etäisyys	2238	Suunta2	Helsinki
KKVL	34 269	KKVLras	2 585	Kaistoja	4		

### Liikenteen koostumus:

	11 HA-PA	12 KAIIP	13 Linja-autot	14 KAPP	15 KATP	16 HA + PK	17 HA + AV		Kevyet ajoneuvot	Raskaat ajoneuvot
ARKILIIKENNE	89,1%	2,7%	0,8%	2,6%	3,4%	1,1%	0,3%	ARKILIIKENNE	90,5%	9,5%
KOKO VUOSI	90,8%	2,2%	0,8%	2,1%	2,7%	1,2%	0,2%	KOKO VUOSI	92,2%	7,8%

### Kausivaihtelukertoimet

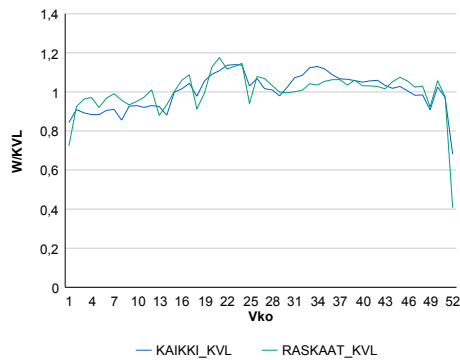

### Liikenteen kehitys vv. 2018

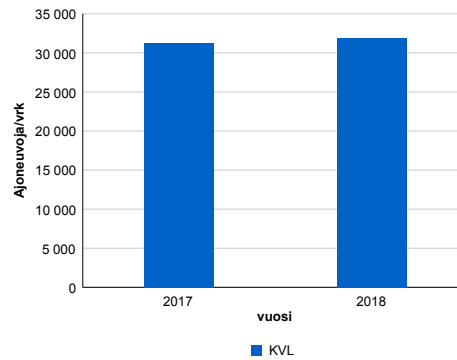

2017	2018
31 244	31 871
1,5%	2,0%

### Viikonpäivävaihtelut

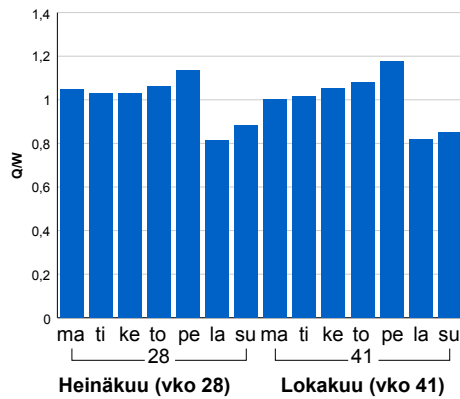

### Tuntijärjestyskäyrä

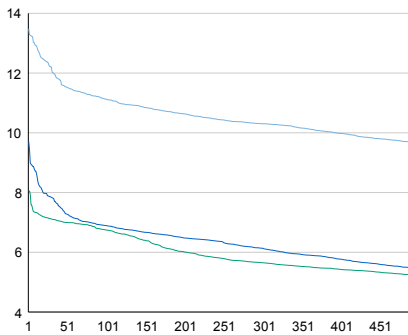

### Tuntivaihtelut

Heinäkuun perjantai (vko 28) ja lokakuun keskiviikko (vko 41).

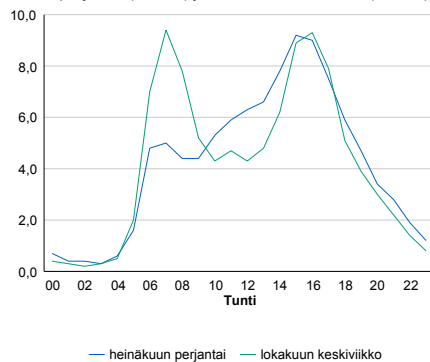

h	q	q/KVL	h	qras	qras/KVL
1	4 296	13,5%	1	293	11,8%
30	3 889	12,2%	30	270	10,9%
100	3 548	11,1%	100	258	10,4%
300	3 284	10,3%	300	245	9,9%
500	3 074	9,6%	500	238	9,6%

## 8.04 LAM-kirja

175 vt1\_Lommila (VT 1)

Perustettu 31.05.2012

### Vuoden 2018 liikennemäärät:

KVL	33 263	KVLras	1 634	Tieosa	5	Suunta1	Turku
KAVL	36 329	KAVLras	2 246	Etäisyys	5820	Suunta2	Helsinki
KKVL	33 867	KKVLras	1 741	Kaistoja	4		

### Liikenteen koostumus:

	11 HA-PA	12 KAIP	13 Linja-autot	14 KAPP	15 KATP	16 HA + PK	17 HA + AV		Kevyet ajoneuvot	Raskaat ajoneuvot
ARKILIIKENNE	92,9%	3,5%	0,4%	1,1%	1,2%	0,7%	0,2%		93,8%	6,2%
KOKO VUOSI	94,1%	2,7%	0,4%	0,9%	0,9%	0,8%	0,2%		95,1%	4,9%

### Kausivaihtelukertoimet

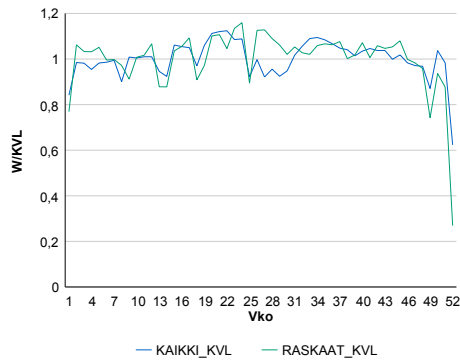

### Liikenteen kehitys vv. 2018

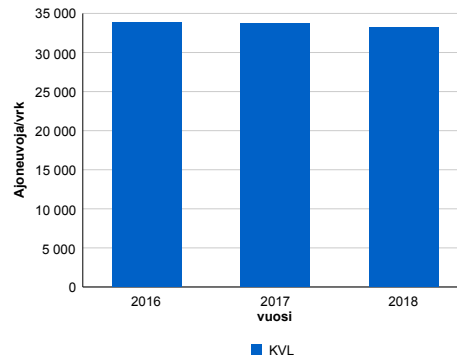

2016	2017	2018
33 836	33 759	33 263
-0,9%	-0,2%	-1,5%

### Viikonpäivävaihtelut

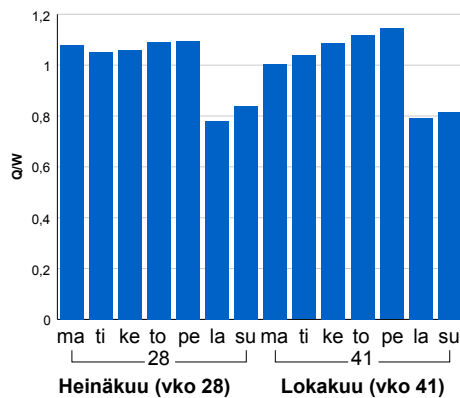

### Tuntijarjestyskäyrä

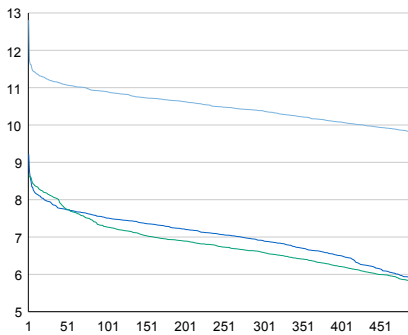

### Tuntivaihtelut

Heinäkuun perjantai (vko 28) ja lokakuun keskiviikko (vko 41).

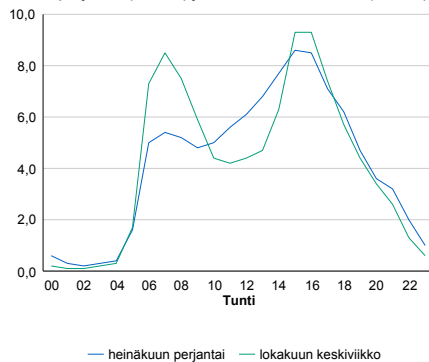

h	q	q/KVL	h	qras	qras/KVL
1	4 261	12,8%	1	263	16,1%
30	3 721	11,2%	30	235	14,4%
100	3 624	10,9%	100	223	13,6%
300	3 454	10,4%	300	210	12,9%
500	3 248	9,8%	500	200	12,2%

## 8.04 LAM-kirja

176 vt7\_Sipoonlahti (VT 7)

Perustettu 20.12.2015

### Vuoden 2018 liikennemäärät:

KVL	29 404	KVLras	2 345	Tieosa	4	Suunta1	Porvoo
KAVL	31 211	KAVLras	3 077	Etäisyys	1694	Suunta2	Helsinki
KKVL	32 043	KKVLras	2 472	Kaistoja	4		

### Liikenteen koostumus:

	11 HA-PA	12 KAIP	13 Linja-autot	14 KAPP	15 KATP	16 HA + PK	17 HA + AV		Kevyet ajoneuvot	Raskaat ajoneuvot
ARKILIIKENNE	88,7%	2,7%	0,8%	2,7%	3,6%	1,1%	0,3%	ARKILIIKENNE	90,1%	9,9%
KOKO VUOSI	90,5%	2,2%	0,8%	2,1%	2,9%	1,2%	0,2%	KOKO VUOSI	92,0%	8,0%

### Kausivaihtelukertoimet

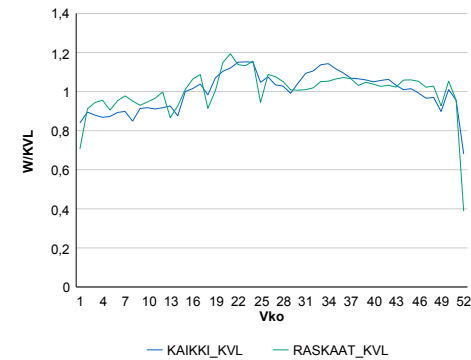

### Liikenteen kehitys vv. 2018

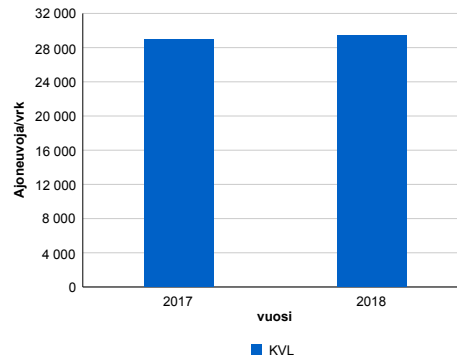

2017	2018
28 976	29 404
4,9%	1,5%

### Viikonpäivävaihtelut

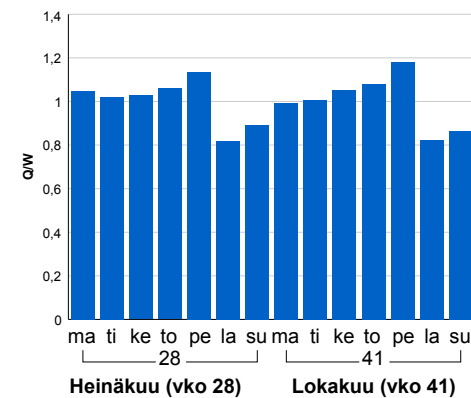

### Tuntijärjestyskäyrä

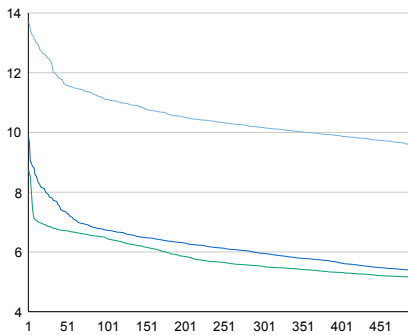

### Tuntivaihtelut

Heinäkuun perjantai (vko 28) ja lokakuun keskiviikko (vko 41).

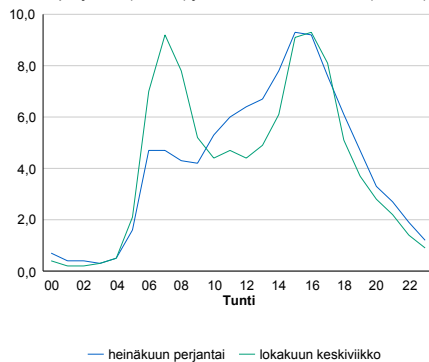

h	q	q/KVL	h	qras	qras/KVL
1	4 031	13,7%	1	279	11,9%
30	3 634	12,4%	30	259	11,0%
100	3 267	11,1%	100	249	10,6%
300	2 989	10,2%	300	236	10,1%
500	2 813	9,6%	500	228	9,7%

## 8.04 LAM-kirja

177 vt7\_Sipoo\_Kallback (VT 7)

Perustettu 20.12.2015

### Vuoden 2018 liikennemäärät:

KVL	28 292	KVLras	2 310	Tieosa	4	Suunta1	Porvoo
KAVL	29 992	KAVLras	3 023	Etäisyys	3314	Suunta2	Helsinki
KKVL	30 645	KKVLras	2 430	Kaistoja	4		

### Liikenteen koostumus:

	11 HA-PA	12 KAIP	13 Linja-autot	14 KAPP	15 KATP	16 HA + PK	17 HA + AV		Kevyet ajoneuvot	Raskaat ajoneuvot
ARKILIIKENNE	88,5%	2,8%	0,8%	2,8%	3,7%	1,1%	0,3%		89,9%	10,1%
KOKO VUOSI	90,3%	2,2%	0,8%	2,2%	3,0%	1,3%	0,2%		91,8%	8,2%

### Kausivaihtelukertoimet

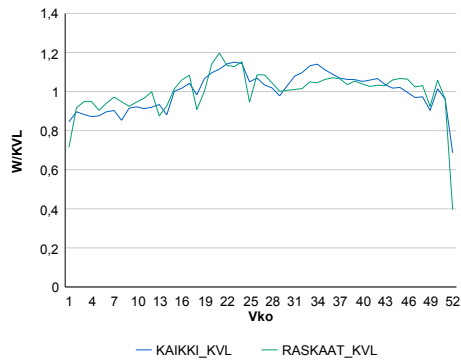

### Liikenteen kehitys vv. 2018

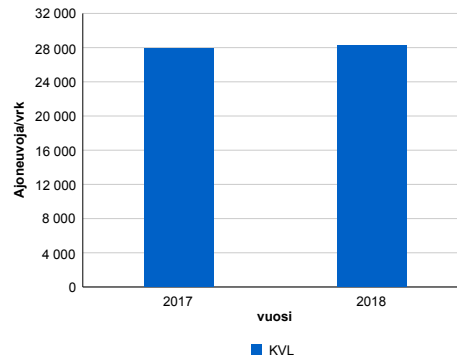

2017	2018
27 884	28 292
4,9%	1,5%

### Viikoppäivävaihtelut

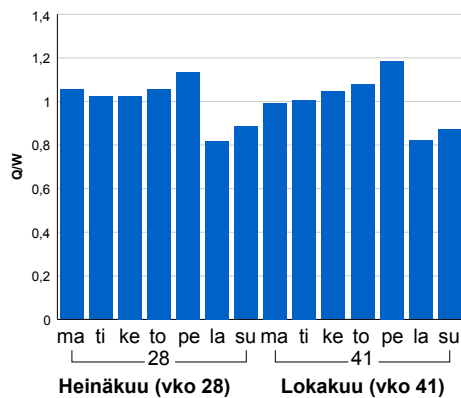

### Tuntijärjestyskäyrä

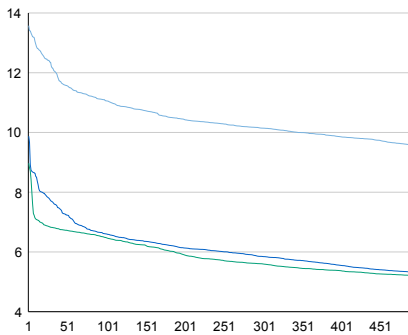

### Tuntivaihtelut

Heinäkuun perjantai (vko 28) ja lokakuun keskiviikko (vko 41).

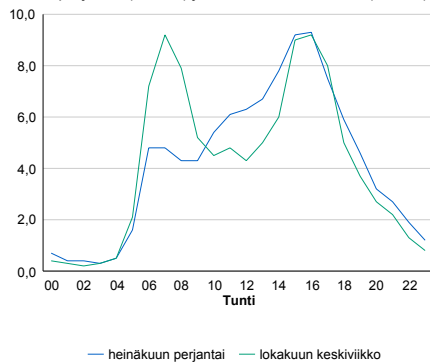

h	q	q/KVL	h	qras	qras/KVL
1	3 841	13,6%	1	276	11,9%
30	3 455	12,2%	30	254	11,0%
100	3 129	11,1%	100	244	10,6%
300	2 870	10,1%	300	230	10,0%
500	2 705	9,6%	500	223	9,7%

## 8.04 LAM-kirja

178 vt7\_Sipoo\_Kulloo (VT 7)

Perustettu 20.12.2015

### Vuoden 2018 liikennemäärät:

KVL	26 792	KVLras	1 915	Tieosa	5	Suunta1	Porvoo
KAVL	28 026	KAVLras	2 503	Etäisyys	5942	Suunta2	Helsinki
KKVL	29 383	KKVLras	2 010	Kaistoja	4		

### Liikenteen koostumus:

	11 HA-PA	12 KAIP	13 Linja-autot	14 KAPP	15 KATP	16 HA + PK	17 HA + AV		Kevyet ajoneuvot	Raskaat ajoneuvot
ARKILIIKENNE	89,9%	2,6%	0,7%	2,8%	2,8%	1,0%	0,2%	ARKILIIKENNE	91,1%	8,9%
KOKO VUOSI	91,5%	2,0%	0,7%	2,2%	2,2%	1,1%	0,2%	KOKO VUOSI	92,9%	7,1%

### Kausivaihtelukertoimet

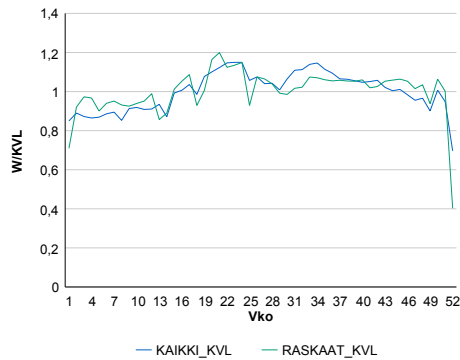

### Liikenteen kehitys vv. 2018

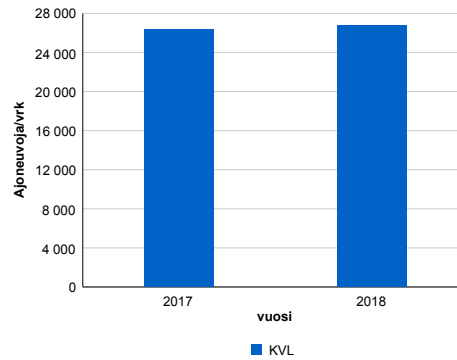

2017	2018
26 353	26 792
4,6%	1,7%

### Viikopäivävaihtelut

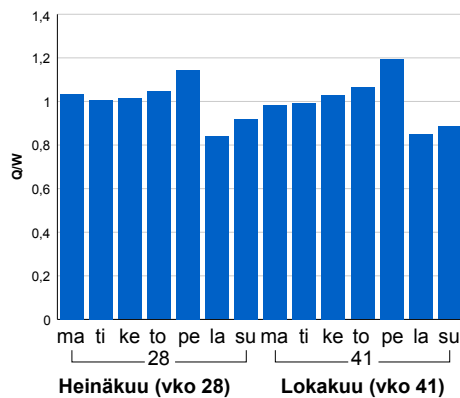

### Tuntijärjestyskäyrä

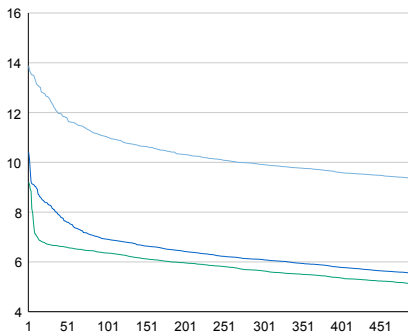

### Tuntivaihtelut

Heinäkuun perjantai (vko 28) ja lokakuun keskiviikko (vko 41).

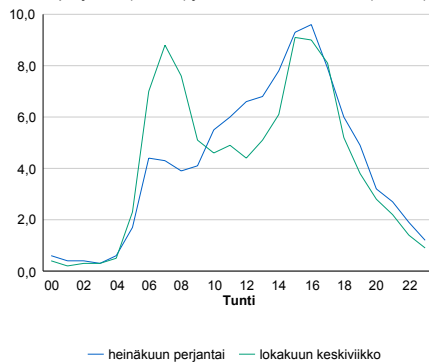

h	q	q/KVL	h	qras	qras/KVL
1	3 719	13,9%	1	237	12,4%
30	3 323	12,4%	30	213	11,1%
100	2 957	11,0%	100	202	10,5%
300	2 657	9,9%	300	190	9,9%
500	2 507	9,4%	500	183	9,6%

## 8.04 LAM-kirja

179 vt7\_Fazerila (VT 7)

Perustettu 24.11.2008

### Vuoden 2018 liikennemäärät:

KVL	17 811	KVLras	1 048	Tieosa	1	Suunta1	Porvoo
KAVL	18 941	KAVLras	1 336	Etäisyys	2300	Suunta2	Helsinki
KKVL	19 197	KKVLras	1 119	Kaistoja	4		

### Liikenteen koostumus:

	11 HA-PA	12 KAIP	13 Linja-autot	14 KAPP	15 KATP	16 HA + PK	17 HA + AV		Kevyet ajoneuvot	Raskaat ajoneuvot
ARKILIIKENNE	92,1%	2,4%	1,2%	2,1%	1,4%	0,6%	0,2%		92,9%	7,1%
KOKO VUOSI	93,2%	1,9%	1,2%	1,7%	1,1%	0,7%	0,2%		94,1%	5,9%

### Kausivaihtelukertoimet

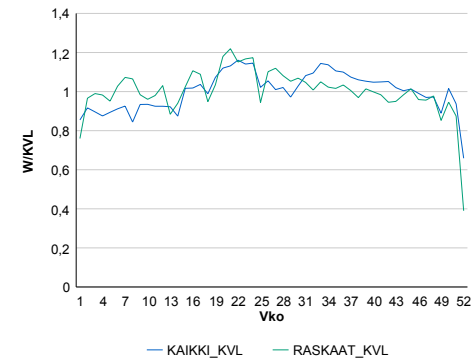

### Liikenteen kehitys vv. 2018

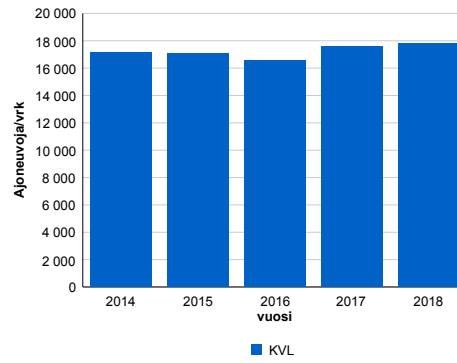

vuosi	2014	2015	2016	2017	2018
Ajoneuvoja/vrk	17 124	17 063	16 568	17 582	17 811
%	1,1%	-0,4%	-2,9%	6,1%	1,3%

### Viikonpäivävaihtelut

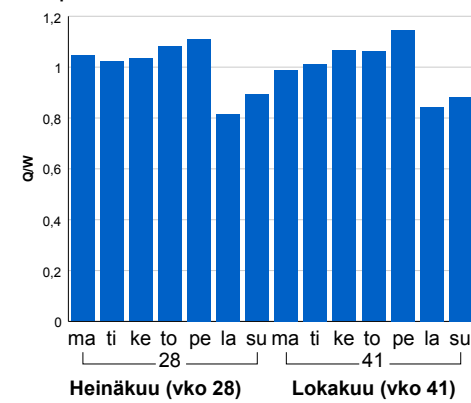

### Tuntijärjestyskäyrä

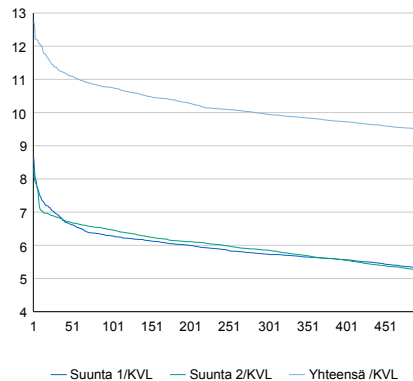

### Tuntivaihtelut

Heinäkuun perjantai (vko 28) ja lokakuun keskiviikko (vko 41).

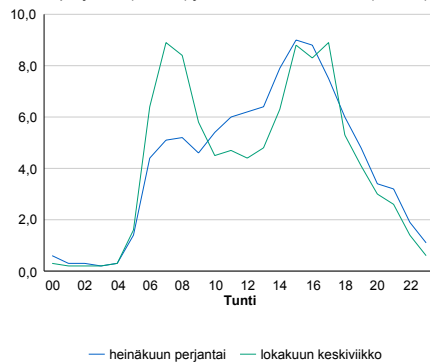

h	q	q/KVL	h	qras	qras/KVL
1	2 265	12,7%	1	154	14,7%
30	2 024	11,4%	30	128	12,2%
100	1 917	10,8%	100	120	11,4%
300	1 772	9,9%	300	112	10,7%
500	1 692	9,5%	500	106	10,1%

## 8.04 LAM-kirja

183 kt50\_Järvenperä2 (KT 50)

Perustettu 03.05.2013

### Vuoden 2018 liikennemäärät:

KVL	40 931	KVLras	3 542	Tieosa	4	Suunta1	Vantaa
KAVL	46 397	KAVLras	4 862	Etäisyys	0	Suunta2	Espoo
KKVL	41 806	KKVLras	3 571	Kaistoja	4		

### Liikenteen koostumus:

	11 HA-PA	12 KAIP	13 Linja-autot	14 KAPP	15 KATP	16 HA + PK	17 HA + AV		Kevyet ajoneuvot	Raskaat ajoneuvot
ARKILIIKENNE	88,3%	4,6%	0,2%	2,6%	3,1%	0,9%	0,3%	ARKILIIKENNE	89,5%	10,5%
KOKO VUOSI	90,0%	3,7%	0,2%	2,2%	2,5%	1,1%	0,2%	KOKO VUOSI	91,3%	8,7%

### Kausivaihtelukertoimet

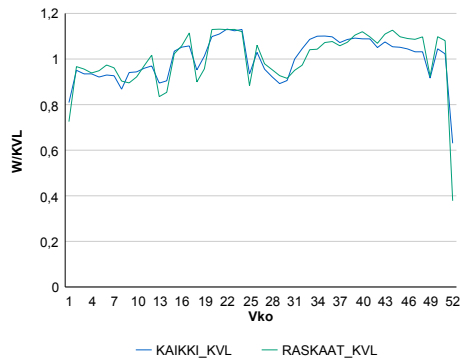

### Liikenteen kehitys vv. 2018

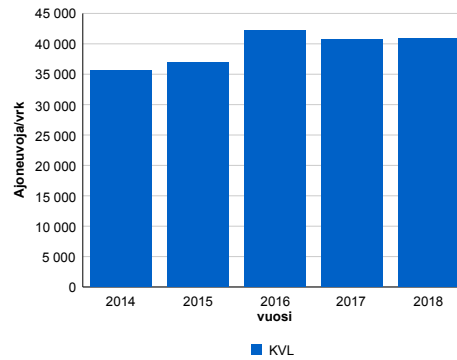

### Viikonpäivävaihtelut

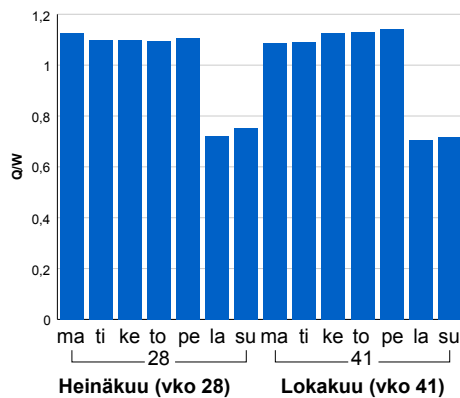

Vuosi	2014	2015	2016	2017	2018
Ajoneuvoja/vrk	35 563	36 991	42 260	40 754	40 931
%-muutos	-1,4%	4,0%	14,2%	-3,6%	0,4%

### Tuntijärjestyskäyrä

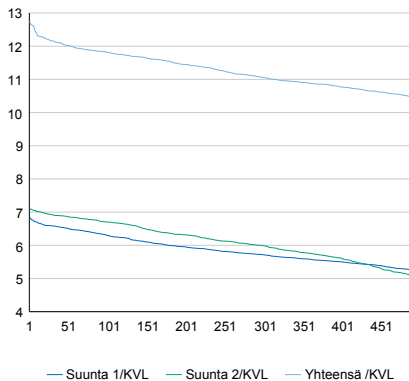

### Tuntivaihtelut

Heinäkuun perjantai (vko 28) ja lokakuun keskiviikko (vko 41).

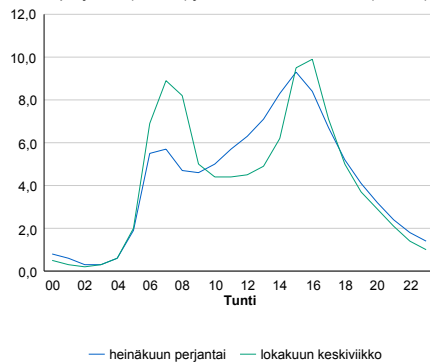

h	q	q/KVL	h	qras	qras/KVL
1	5 222	12,8%	1	461	13,0%
30	4 977	12,2%	30	424	12,0%
100	4 838	11,8%	100	410	11,6%
300	4 525	11,1%	300	391	11,0%
500	4 263	10,4%	500	380	10,7%



## 8.04 LAM-kirja

184 vt7\_Porvoo\_Uusikrouvi  
(VT 7)

Perustettu 06.02.2014

### Vuoden 2018 liikennemäärät:

KVL	18 583	KVLras	1 778	Tieosa	11	Suunta1	Koskenkylä
KAVL	18 190	KAVLras	2 315	Etäisyys	2525	Suunta2	Helsinki
KKVL	21 522	KKVLras	1 859	Kaistoja	4		

### Liikenteen koostumus:

	11 HA-PA	12 KAIIP	13 Linja-autot	14 KAPP	15 KATP	16 HA + PK	17 HA + AV		Kevyet ajoneuvot	Raskaat ajoneuvot
ARKILIIKENNE	85,6%	2,4%	0,8%	4,2%	5,3%	1,5%	0,2%	ARKILIIKENNE	87,3%	12,7%
KOKO VUOSI	88,5%	1,9%	0,8%	3,0%	3,9%	1,7%	0,2%	KOKO VUOSI	90,4%	9,6%

### Kausivaihtelukertoimet

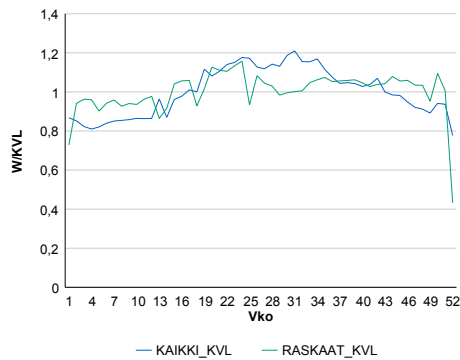

### Liikenteen kehitys vv. 2018

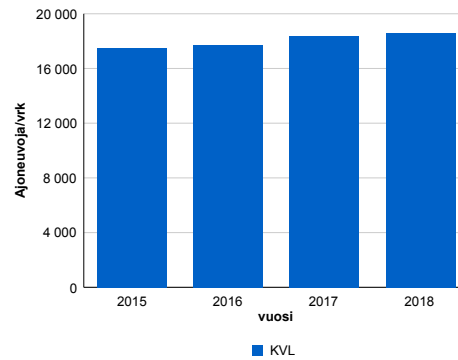

### Viikonpäivävaihtelut

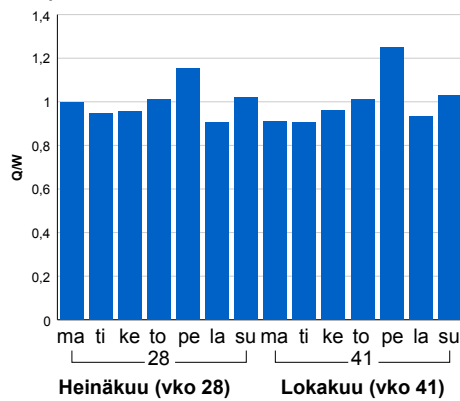

### Tuntijärjestyskäyrä

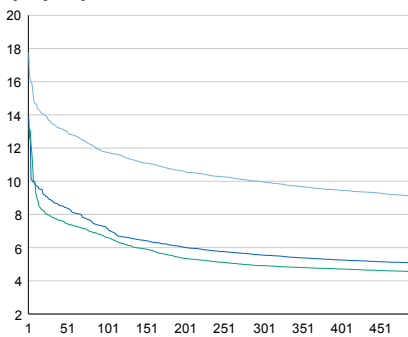

### Tuntivaihtelut

Heinäkuun perjantai (vko 28) ja lokakuun keskiviikko (vko 41).

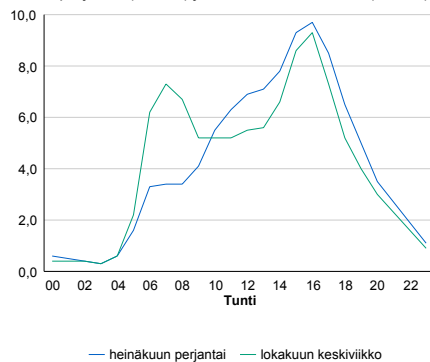

h	q	q/KVL	h	qras	qras/KVL
1	3 300	17,8%	1	214	12,0%
30	2 512	13,5%	30	191	10,7%
100	2 186	11,8%	100	183	10,3%
300	1 852	10,0%	300	172	9,7%
500	1 690	9,1%	500	166	9,3%

## 8.04 LAM-kirja

185 vt7\_Porvoo\_Lohijärvi (VT 7)

Perustettu 06.02.2014

### Vuoden 2018 liikennemäärät:

KVL	17 879	KVLras	1 793	Tieosa	12	Suunta1	Koskenkylä
KAVL	17 453	KAVLras	2 346	Etäisyys	4358	Suunta2	Helsinki
KKVL	20 799	KKVLras	1 878	Kaistoja	4		

### Liikenteen koostumus:

	11 HA-PA	12 KAIIP	13 Linja-autot	14 KAPP	15 KATP	16 HA + PK	17 HA + AV		Kevyet ajoneuvot	Raskaat ajoneuvot
ARKILIIKENNE	84,9%	2,8%	0,4%	4,8%	5,4%	1,2%	0,4%	ARKILIIKENNE	86,6%	13,4%
KOKO VUOSI	88,2%	2,2%	0,4%	3,5%	3,9%	1,4%	0,4%	KOKO VUOSI	90,0%	10,0%

### Kausivaihtelukertoimet

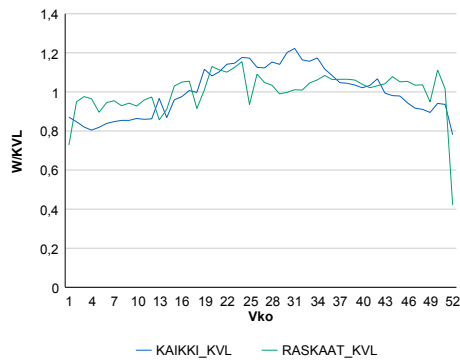

### Liikenteen kehitys vv. 2018

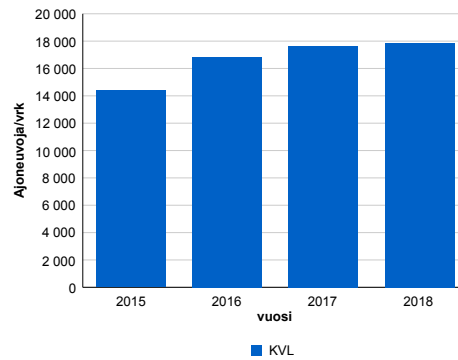

### Viikonpäivävaihtelut

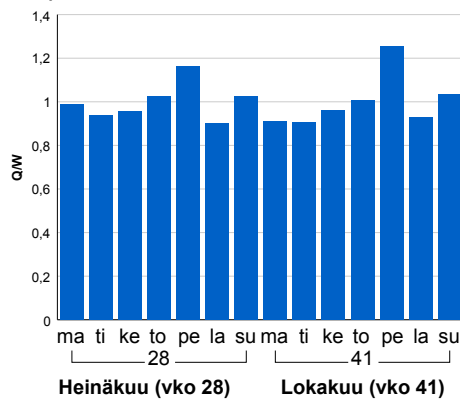

### Tuntijärjestyskäyrä

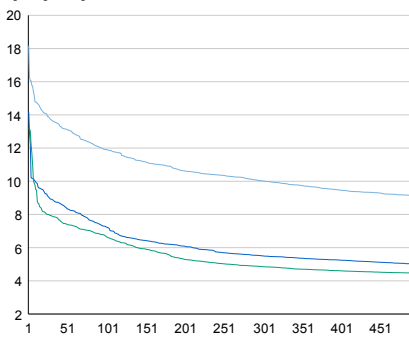

### Tuntivaihtelut

Heinäkuun perjantai (vko 28) ja lokakuun keskiviikko (vko 41).

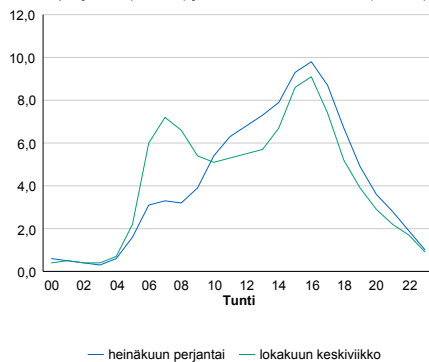

h	q	q/KVL
1	3 249	18,2%
30	2 448	13,7%
100	2 129	11,9%
300	1 791	10,0%
500	1 631	9,1%

h	qras	qras/KVL
1	213	11,9%
30	194	10,8%
100	186	10,4%
300	175	9,8%
500	169	9,4%

## 8.04 LAM-kirja

**186**

 vt7\_Loviisa\_Gammelbyviken  
 (VT 7)

Perustettu 06.02.2014

**Vuoden 2018 liikennemäärät:**

KVL	17 101	KVLRas	1 696	Tieosa	14	Suunta1	Koskenkylä
KAVL	16 589	KAVLRas	2 221	Etäisyys	1241	Suunta2	Helsinki
KKVL	19 942	KKVLRas	1 759	Kaistoja	4		

**Liikenteen koostumus:**

	11 HA-PA	12 KAIP	13 Linja-autot	14 KAPP	15 KATP	16 HA + PK	17 HA + AV		Kevyet ajoneuvot	Raskaat ajoneuvot
ARKILIIKENNE	85,0%	2,4%	0,6%	4,7%	5,7%	1,4%	0,2%	ARKILIIKENNE	86,6%	13,4%
KOKO VUOSI	88,3%	1,8%	0,6%	3,4%	4,0%	1,6%	0,2%	KOKO VUOSI	90,1%	9,9%

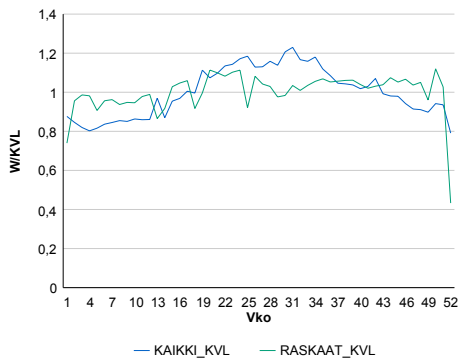
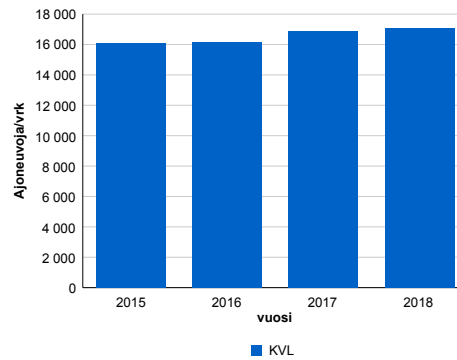
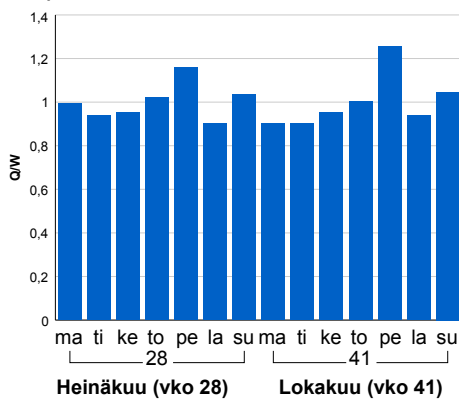
**Kausivaihtelukertoimet**

**Liikenteen kehitys vv. 2018**

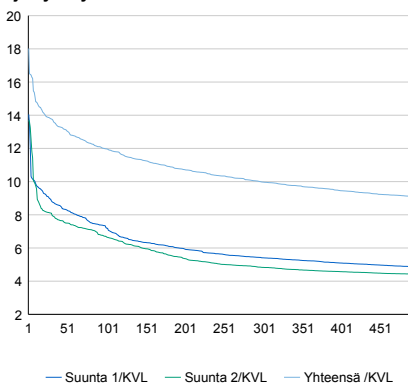
**Viikonpäivävaihtelut**

2015	2016	2017	2018
16 119	16 155	16 858	17 101
0,4%	0,2%	4,4%	1,4%

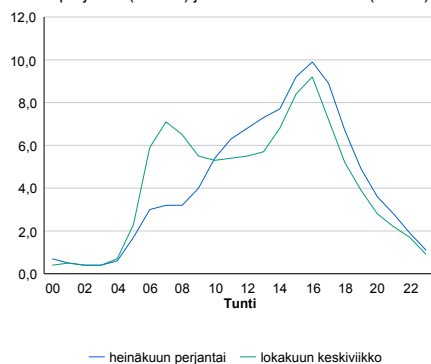
**Tuntijärjestyskäyrä**

**Tuntivaihtelut**

Heinäkuun perjantai (vko 28) ja lokakuun keskiviikko (vko 41).



h	q	q/KVL	h	qras	qras/KVL
1	3 082	18,0%	1	203	12,0%
30	2 355	13,8%	30	185	10,9%
100	2 048	12,0%	100	175	10,3%
300	1 706	10,0%	300	165	9,7%
500	1 553	9,1%	500	159	9,4%

## 8.04 LAM-kirja

187 vt7\_Loviisa\_Kärbacka (VT 7)

Perustettu 06.02.2014

### Vuoden 2018 liikennemäärät:

KVL	10 155	KVLras	994	Tiesoa	17	Suunta1	Loviisa
KAVL	10 038	KAVLras	1 291	Etäisyys	4483	Suunta2	Helsinki
KKVL	11 459	KKVLras	1 053	Kaistoja	4		

### Liikenteen koostumus:

	11 HA-PA	12 KAIIP	13 Linja-autot	14 KAPP	15 KATP	16 HA + PK	17 HA + AV		Kevyet ajoneuvot	Raskaat ajoneuvot
ARKILIIKENNE	85,7%	2,4%	0,9%	4,3%	5,2%	1,2%	0,2%	ARKILIIKENNE	87,1%	12,9%
KOKO VUOSI	88,6%	1,9%	0,8%	3,2%	3,8%	1,4%	0,2%	KOKO VUOSI	90,2%	9,8%

### Kausivaihtelukertoimet

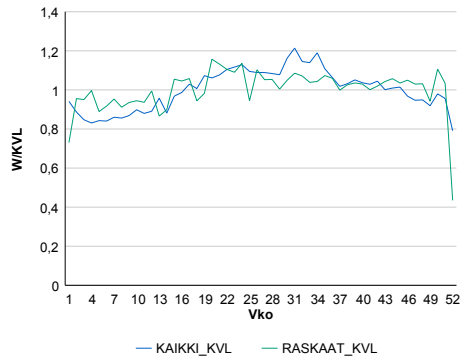

### Liikenteen kehitys vv. 2018

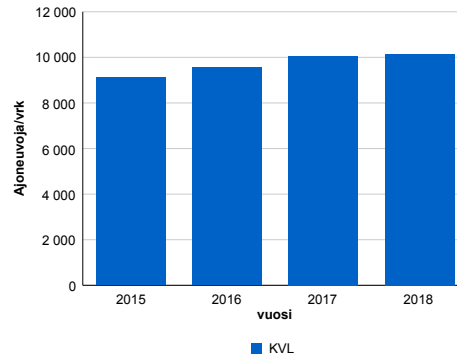

vuosi	2015	2016	2017	2018
Ajoneuvoja/vrk	9 110	9 563	10 064	10 155
%	8,3%	5,0%	5,2%	0,9%

### Viikonpäivävaihtelut

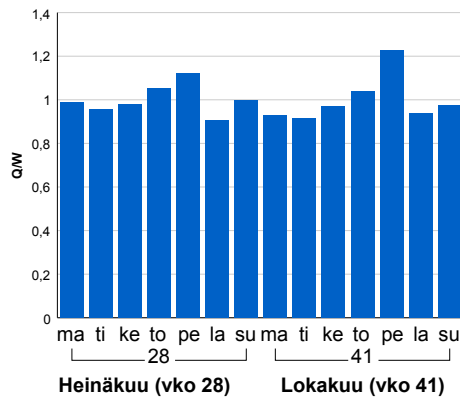

### Tuntijärjestyskäyrä

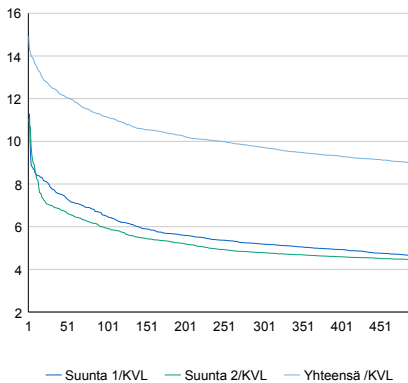

### Tuntivaihtelut

Heinäkuun perjantai (vko 28) ja lokakuun keskiviikko (vko 41).

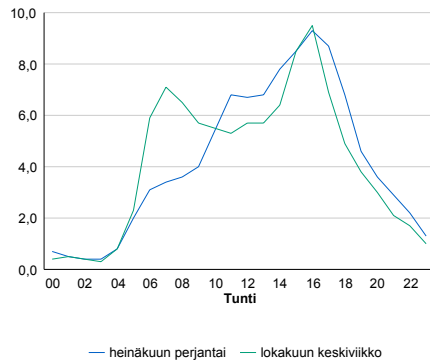

h	q	q/KVL	h	qras	qras/KVL
1	1 515	14,9%	1	134	13,5%
30	1 273	12,5%	30	118	11,9%
100	1 132	11,1%	100	111	11,2%
300	987	9,7%	300	103	10,4%
500	910	9,0%	500	99	10,0%

## 8.04 LAM-kirja

188 vt7\_Loviisa (VT 7)

Perustettu 04.08.2014

### Vuoden 2018 liikennemäärät:

KVL	7 969	KVLras	933	Tieosa	19	Suunta1	Kotka
KAVL	7 715	KAVLras	1 223	Etäisyys	1236	Suunta2	Porvoo
KKVL	9 264	KKVLras	1 002	Kaistoja	4		

### Liikenteen koostumus:

	11 HA-PA	12 KAIP	13 Linja-autot	14 KAPP	15 KATP	16 HA + PK	17 HA + AV		Kevyet ajoneuvot	Raskaat ajoneuvot
ARKILIIKENNE	82,4%	2,7%	0,8%	6,0%	6,4%	1,4%	0,3%		84,2%	15,8%
KOKO VUOSI	86,4%	2,1%	0,7%	4,4%	4,5%	1,6%	0,3%		88,3%	11,7%

### Kausivaihtelukertoimet

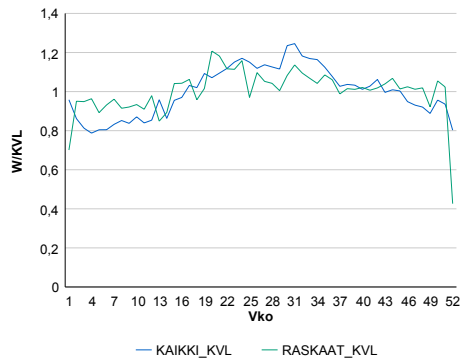

### Liikenteen kehitys vv. 2018

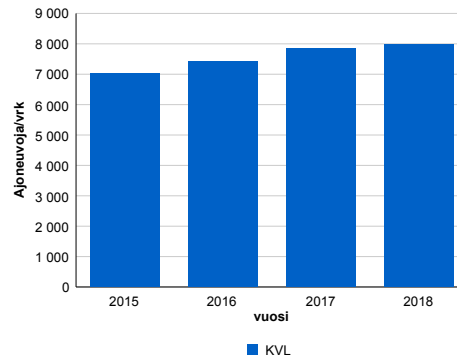

### Viikonpäivävaihtelut

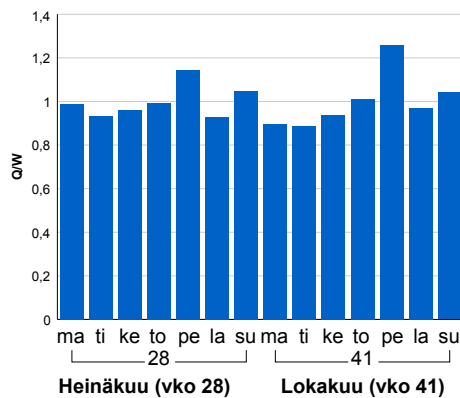

2015	2016	2017	2018
7 015	7 436	7 841	7 969
3,8%	6,0%	5,5%	1,6%

### Tuntijärjestyskäyrä

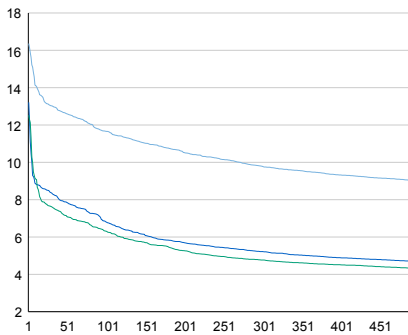

### Tuntivaihtelut

Heinäkuun perjantai (vko 28) ja lokakuun keskiviikko (vko 41).

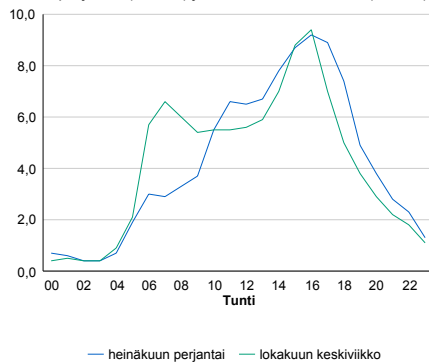

h	q	q/KVL	h	qras	qras/KVL
1	1 304	16,4%	1	129	13,8%
30	1 038	13,0%	30	114	12,2%
100	929	11,7%	100	107	11,5%
300	780	9,8%	300	99	10,6%
500	716	9,0%	500	95	10,2%

## 8.04 LAM-kirja

189 vt7\_Loviisa\_Itä (VT 7)

Perustettu 04.08.2014

### Vuoden 2018 liikennemäärät:

KVL	8 283	KVLras	1 007	Tieosa	20	Suunta1	Kotka
KAVL	8 109	KAVLras	1 288	Etäisyys	970	Suunta2	Porvoo
KKVL	9 666	KKVLras	1 166	Kaistoja	4		

### Liikenteen koostumus:

	11 HA-PA	12 KAIP	13 Linja-autot	14 KAPP	15 KATP	16 HA + PK	17 HA + AV		Kevyet ajoneuvot	Raskaat ajoneuvot
ARKILIIKENNE	82,3%	3,1%	0,9%	5,7%	6,2%	1,4%	0,4%		84,1%	15,9%
KOKO VUOSI	85,9%	2,6%	0,8%	4,2%	4,5%	1,6%	0,4%		87,8%	12,2%

### Kausivaihtelukertoimet

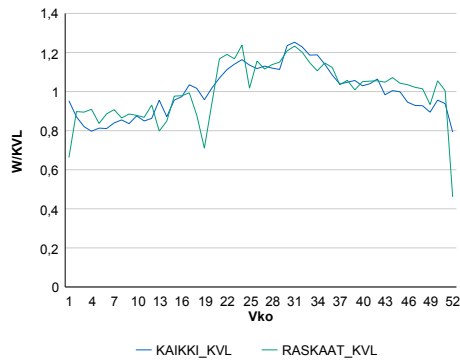

### Liikenteen kehitys vv. 2018

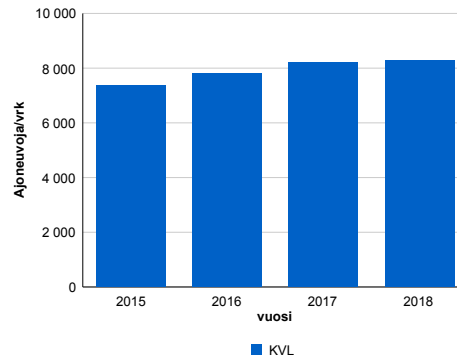

vuosi	2015	2016	2017	2018
Ajoneuvoja/vrk	7 372	7 812	8 217	8 283
%	4,9%	6,0%	5,2%	0,8%

### Viikopäivävaihtelut

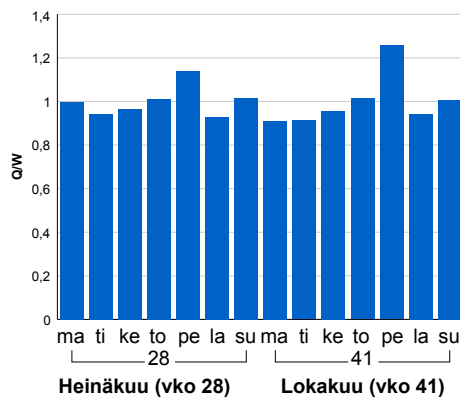

### Tuntijärjestyskäyrä

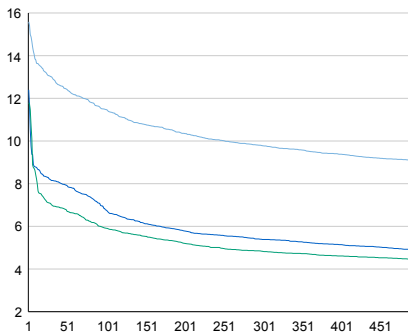

### Tuntivaihtelut

Heinäkuun perjantai (vko 28) ja lokakuun keskiviikko (vko 41).

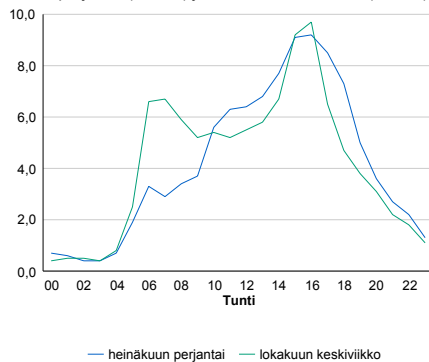

h	q	q/KVL	h	qras	qras/KVL
1	1 291	15,6%	1	141	14,0%
30	1 078	13,0%	30	118	11,7%
100	950	11,5%	100	113	11,2%
300	810	9,8%	300	105	10,4%
500	752	9,1%	500	101	10,0%

## 8.04 LAM-kirja

190 vt7\_Porvoo\_Ernestas (VT 7)

Perustettu 20.12.2015

### Vuoden 2018 liikennemäärät:

KVL	28 322	KVLras	2 267	Tiesoa	8	Suunta1	Porvoo
KAVL	29 886	KAVLras	2 961	Etäisyys	2373	Suunta2	Helsinki
KKVL	30 803	KKVLras	2 402	Kaistoja	4		

### Liikenteen koostumus:

	11 HA-PA	12 KAIIP	13 Linja-autot	14 KAPP	15 KATP	16 HA + PK	17 HA + AV		Kevyet ajoneuvot	Raskaat ajoneuvot
ARKILIIKENNE	88,5%	2,6%	0,9%	2,6%	3,8%	1,3%	0,3%	ARKILIIKENNE	90,1%	9,9%
KOKO VUOSI	90,3%	2,1%	0,8%	2,0%	3,0%	1,5%	0,2%	KOKO VUOSI	92,0%	8,0%

### Kausivaihtelukertoimet

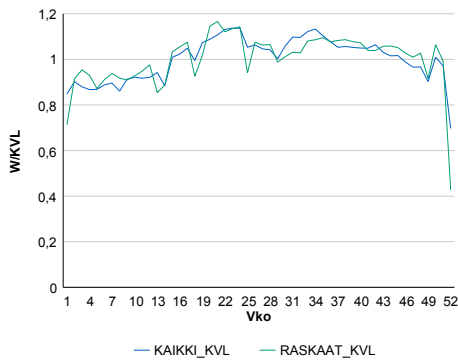

### Liikenteen kehitys vv. 2018

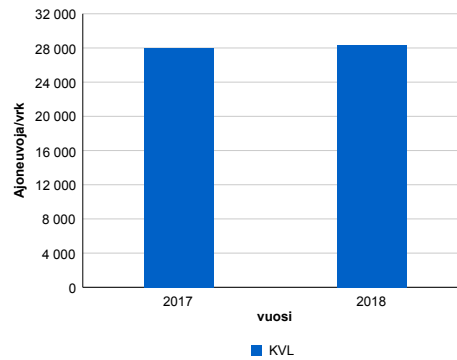

2017	2018
27 987	28 322
6,3%	1,2%

### Viikonpäivävaihtelut

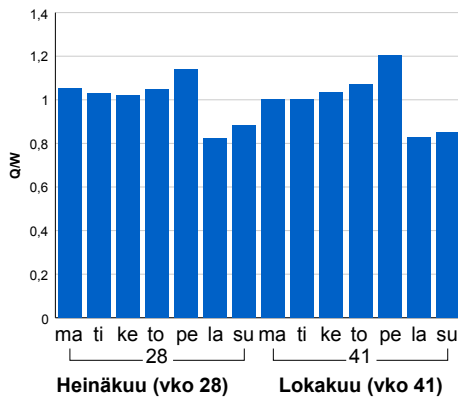

### Tuntijärjestyskäyrä

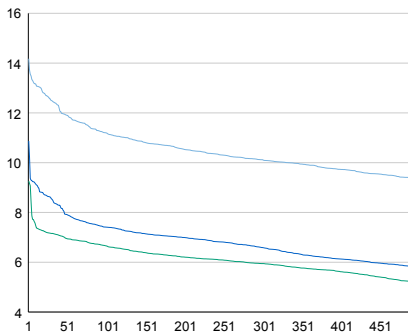

### Tuntivaihtelut

Heinäkuun perjantai (vko 28) ja lokakuun keskiviikko (vko 41).

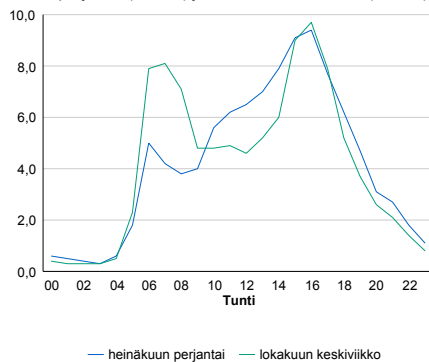

h	q	q/KVL	h	qras	qras/KVL
1	4 015	14,2%	1	266	11,7%
30	3 541	12,5%	30	243	10,7%
100	3 172	11,2%	100	232	10,2%
300	2 866	10,1%	300	220	9,7%
500	2 652	9,4%	500	213	9,4%

## 8.04 LAM-kirja

191 vt1\_Kolmiranta (VT 1)

Perustettu 06.06.2006

### Vuoden 2018 liikennemäärät:

KVL	41 752	KVLras	2 848	Tieosa	7	Suunta1	Turku
KAVL	44 422	KAVLras	3 668	Etäisyys	4030	Suunta2	Espoo
KKVL	44 494	KKVLras	2 955	Kaistoja	4		

### Liikenteen koostumus:

	11 HA-PA	12 KAIP	13 Linja-autot	14 KAPP	15 KATP	16 HA + PK	17 HA + AV		Kevyet ajoneuvot	Raskaat ajoneuvot
ARKILIIKENNE	90,3%	2,4%	1,0%	2,0%	2,8%	1,1%	0,3%	ARKILIIKENNE	91,7%	8,3%
KOKO VUOSI	91,7%	2,0%	1,0%	1,6%	2,2%	1,2%	0,3%	KOKO VUOSI	93,2%	6,8%

### Kausivaihtelukertoimet

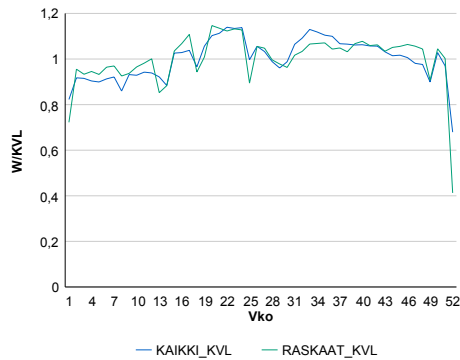

### Liikenteen kehitys vv. 2018

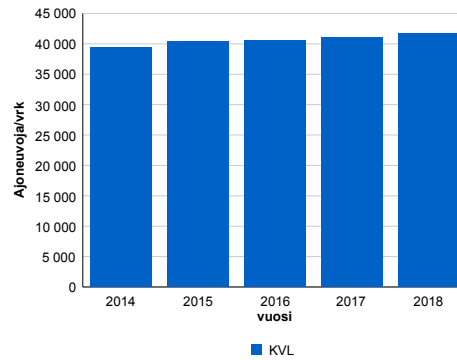

2014	2015	2016	2017	2018
39 479	40 458	40 586	41 083	41 752
1,2%	2,5%	0,3%	1,2%	1,6%

### Viikonpäivävaihtelut

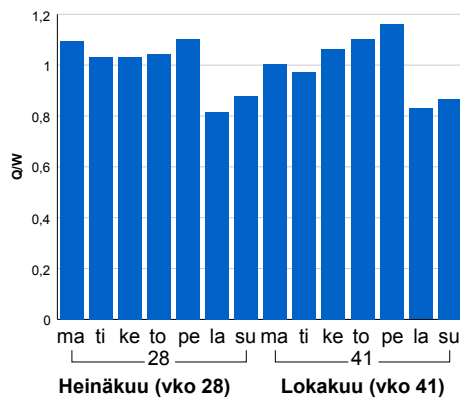

### Tuntijärjestyskäyrä

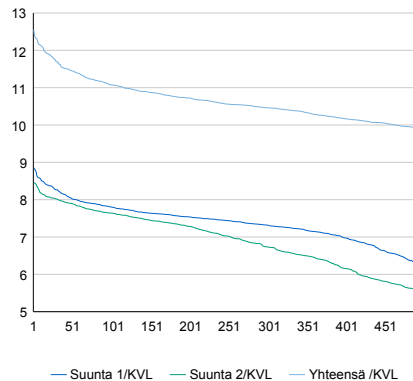

### Tuntivaihtelut

Heinäkuun perjantai (vko 28) ja lokakuun keskiviikko (vko 41).

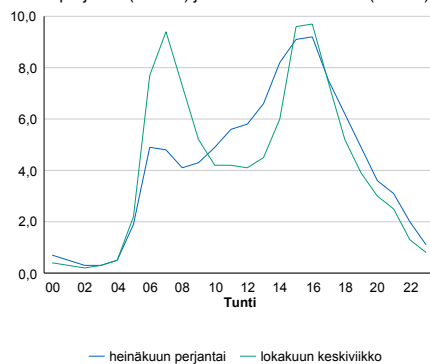

h	q	q/KVL	h	qras	qras/KVL
1	5 241	12,6%	1	341	12,0%
30	4 887	11,7%	30	296	10,4%
100	4 626	11,1%	100	280	9,8%
300	4 367	10,5%	300	265	9,3%
500	4 134	9,9%	500	257	9,0%



## 8.04 LAM-kirja

192 vt1\_Veikkola (VT 1)

Perustettu 01.06.2006

### Vuoden 2018 liikennemäärät:

KVL	38 729	KVLras	2 647	Tieosa	8	Suunta1	Palojärvi
KAVL	40 963	KAVLras	3 448	Etäisyys	2638	Suunta2	Veikkola
KKVL	41 542	KKVLras	2 734	Kaistoja	4		

### Liikenteen koostumus:

	11 HA-PA	12 KAIP	13 Linja-autot	14 KAPP	15 KATP	16 HA + PK	17 HA + AV		Kevyet ajoneuvot	Raskaat ajoneuvot
ARKILIIKENNE	90,5%	2,4%	0,9%	2,4%	2,8%	0,8%	0,2%		91,6%	8,4%
KOKO VUOSI	91,9%	1,9%	0,9%	1,9%	2,2%	1,0%	0,2%		93,2%	6,8%

### Kausivaihtelukertoimet

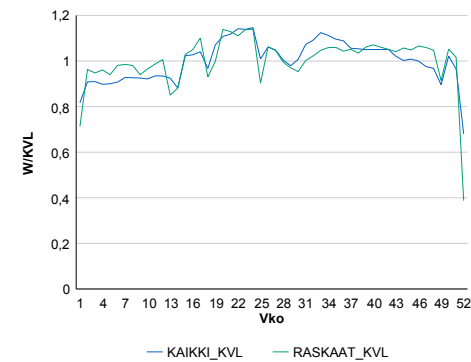

### Liikenteen kehitys vv. 2018

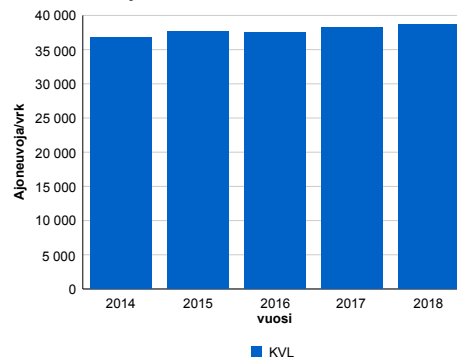

2014	2015	2016	2017	2018
36 714	37 631	37 582	38 216	38 729
1,0%	2,5%	-0,1%	1,7%	1,3%

### Viikonpäivävaihtelut

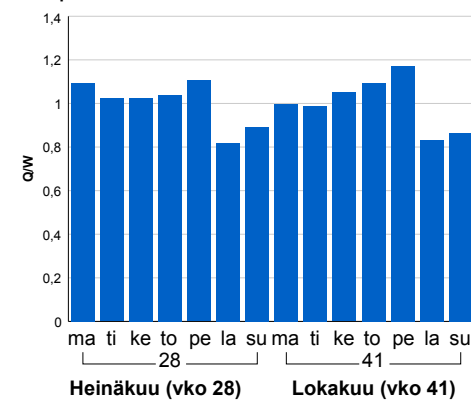

### Tuntijärjestyskäyrä

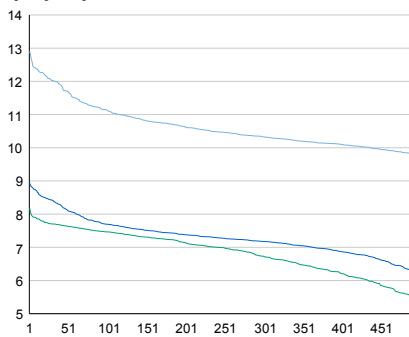

### Tuntivaihtelut

Heinäkuun perjantai (vko 28) ja lokakuun keskiviikko (vko 41).

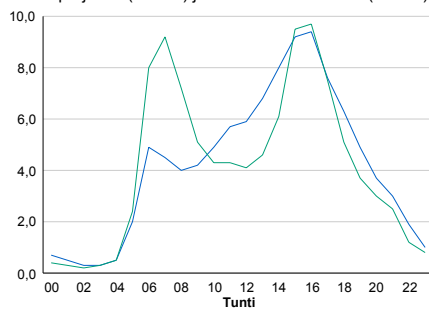

h	q	q/KVL	h	qras	qras/KVL
1	5 002	12,9%	1	317	12,0%
30	4 658	12,0%	30	279	10,5%
100	4 310	11,1%	100	266	10,0%
300	4 000	10,3%	300	251	9,5%
500	3 795	9,8%	500	244	9,2%

## 8.04 LAM-kirja

193 vt1\_Hevoskallio (VT 1)

Perustettu 01.01.2006

### Vuoden 2018 liikennemäärät:

KVL	22 613	KVLras	1 869	Tieosa	10	Suunta1	Lohja
KAVL	23 256	KAVLras	2 386	Etäisyys	2100	Suunta2	Veikkola
KKVL	24 877	KKVLras	1 958	Kaistoja	4		

### Liikenteen koostumus:

	11 HA-PA	12 KAIP	13 Linja-autot	14 KAPP	15 KATP	16 HA + PK	17 HA + AV		Kevyet ajoneuvot	Raskaat ajoneuvot
ARKILIIKENNE	88,5%	2,6%	1,0%	3,1%	3,6%	0,9%	0,3%		89,7%	10,3%
KOKO VUOSI	90,4%	2,1%	1,0%	2,4%	2,7%	1,1%	0,3%		91,7%	8,3%

### Kausivaihtelukertoimet

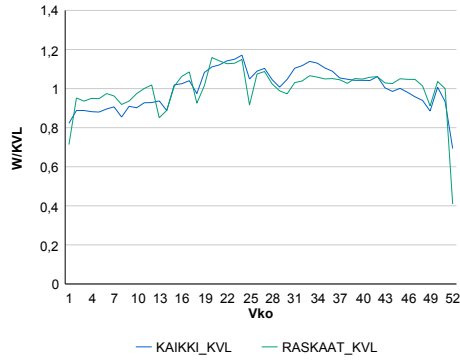

### Liikenteen kehitys vv. 2018

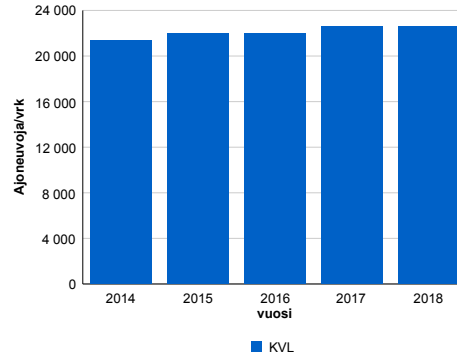

2014	2015	2016	2017	2018
21 383	21 951	22 020	22 579	22 613
0,0%	2,7%	0,3%	2,5%	0,1%

### Viikonpäivävaihtelut

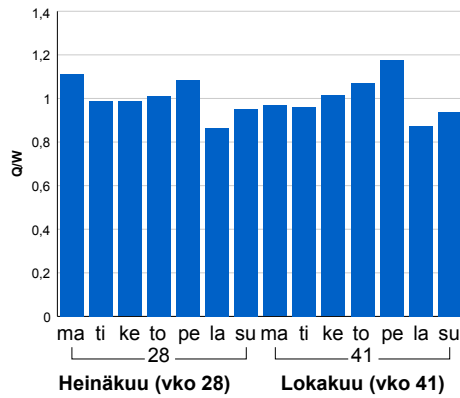

### Tuntijärjestyskäyrä

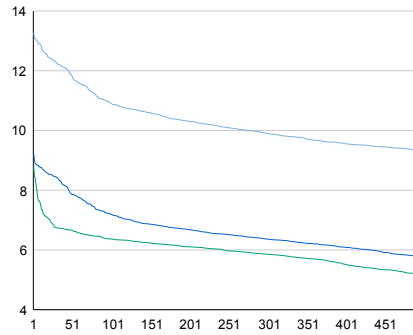

### Tuntivaihtelut

Heinäkuun perjantai (vko 28) ja lokakuun keskiviikko (vko 41).

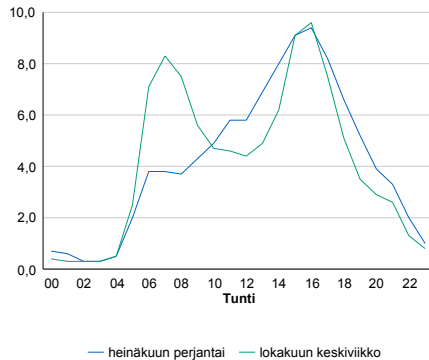

h	q	q/KVL	h	qras	qras/KVL
1	3 002	13,3%	1	233	12,5%
30	2 772	12,3%	30	206	11,0%
100	2 469	10,9%	100	189	10,1%
300	2 237	9,9%	300	175	9,4%
500	2 106	9,3%	500	167	8,9%

## 8.04 LAM-kirja

194 vt1\_Lehmijärvi (VT 1)

Perustettu 01.06.2006

### Vuoden 2018 liikennemäärät:

KVL	28 526	KVLras	2 644	Tieosa	11	Suunta1	Lohja
KAVL	29 262	KAVLras	3 370	Etäisyys	3797	Suunta2	Helsinki
KKVL	31 500	KKVLras	2 787	Kaistoja	4		

### Liikenteen koostumus:

	11 HA-PA	12 KAIP	13 Linja-autot	14 KAPP	15 KATP	16 HA + PK	17 HA + AV		Kevyet ajoneuvot	Raskaat ajoneuvot
ARKILIIKENNE	86,6%	2,6%	0,8%	3,0%	5,2%	1,6%	0,3%	ARKILIIKENNE	88,5%	11,5%
KOKO VUOSI	88,7%	2,1%	0,8%	2,3%	4,1%	1,7%	0,3%	KOKO VUOSI	90,7%	9,3%

### Kausivaihtelukertoimet

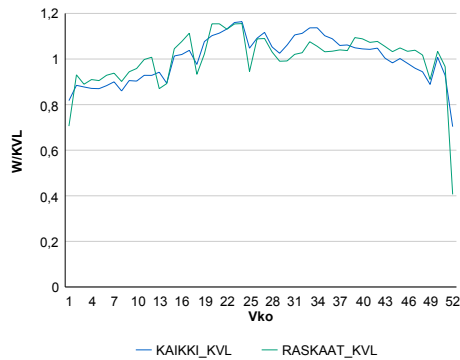

### Liikenteen kehitys vv. 2018

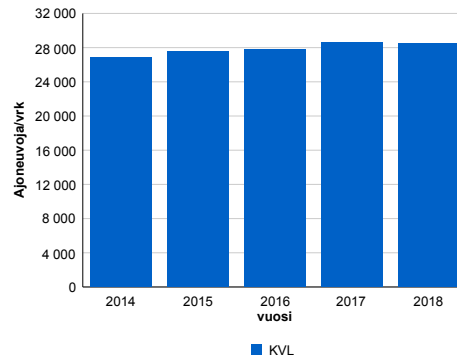

2014	2015	2016	2017	2018
26 805	27 546	27 798	28 566	28 526
1,1%	2,8%	0,9%	2,8%	-0,1%

### Viikonpäivävaihtelut

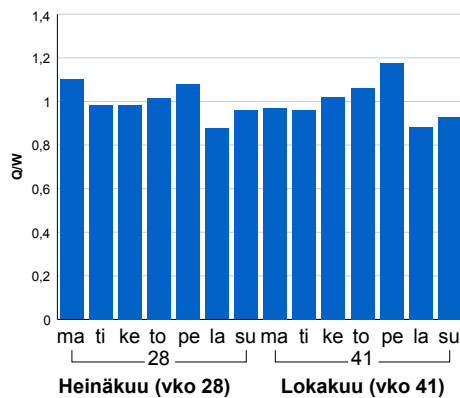

### Tuntijärjestyskäyrä

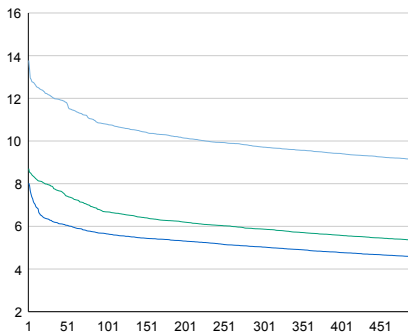

### Tuntivaihtelut

Heinäkuun perjantai (vko 28) ja lokakuun keskiviikko (vko 41).

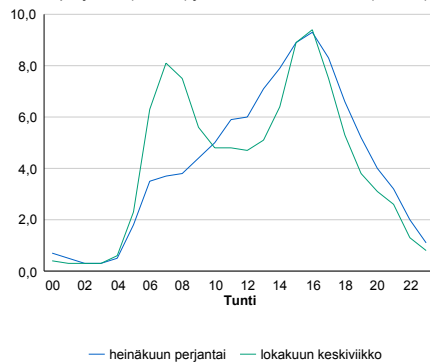

h	q	q/KVL	h	qras	qras/KVL
1	3 929	13,8%	1	324	12,3%
30	3 451	12,1%	30	289	10,9%
100	3 078	10,8%	100	268	10,1%
300	2 773	9,7%	300	246	9,3%
500	2 601	9,1%	500	235	8,9%

## 8.04 LAM-kirja

195 st103\_Satamatie (MT 103)

Perustettu 28.04.2008

### Vuoden 2018 liikennemäärät:

KVL	10 285	KVLras	2 497	Tieosa	1	Suunta1	Vuosaari
KAVL	12 115	KAVLras	3 409	Etäisyys	2160	Suunta2	KEHÄ III
KKVL	10 456	KKVLras	2 480	Kaistoja	5		

### Liikenteen koostumus:

	11 HA-PA	12 KAIP	13 Linja-autot	14 KAPP	15 KATP	16 HA + PK	17 HA + AV		Kevyet ajoneuvot	Raskaat ajoneuvot
ARKILIIKENNE	70,9%	6,6%	0,3%	17,4%	4,0%	0,5%	0,4%		71,9%	28,1%
KOKO VUOSI	74,8%	5,8%	0,3%	14,9%	3,3%	0,5%	0,4%		75,7%	24,3%

### Kausivaihtelukertoimet

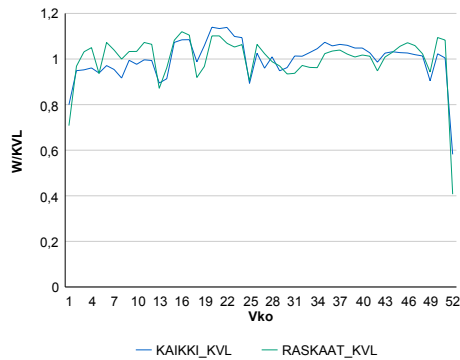

### Liikenteen kehitys vv. 2018

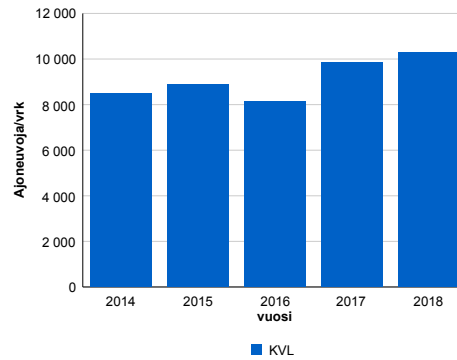

2014	2015	2016	2017	2018
8 496	8 872	8 129	9 862	10 285
-1,8%	4,4%	-8,4%	21,3%	4,3%

### Viikonpäivävaihtelut

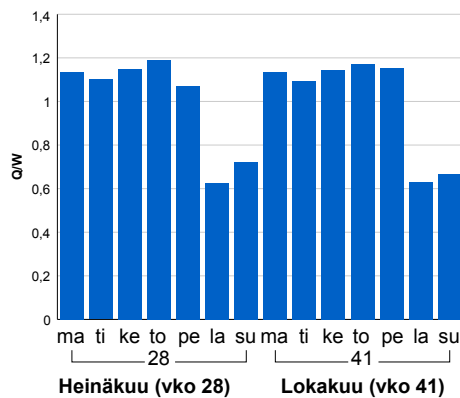

### Tuntijärjestyskäyrä

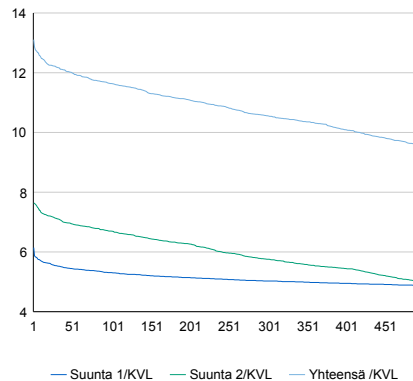

### Tuntivaihtelut

Heinäkuun perjantai (vko 28) ja lokakuun keskiviikko (vko 41).

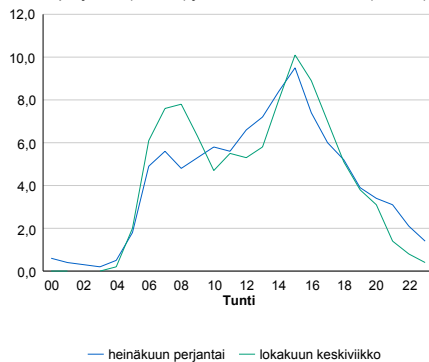

h	q	q/KVL	h	qras	qras/KVL
1	1 348	13,1%	1	381	15,3%
30	1 253	12,2%	30	348	13,9%
100	1 197	11,6%	100	333	13,3%
300	1 086	10,6%	300	314	12,6%
500	986	9,6%	500	302	12,1%

## 8.04 LAM-kirja

197 st100\_Kivihaan\_tunneli  
(MT 100)

Perustettu 01.09.2010

### Vuoden 2018 liikennemäärät:

KVL	36 004	KVLras	1 247	Tieosa	1	Suunta1	Käpylä
KAVL	42 104	KAVLras	1 630	Etäisyys	770	Suunta2	Munkkiniemi
KKVL	33 829	KKVLras	1 216	Kaistoja	6		

### Liikenteen koostumus:

	11 HA-PA	12 KAIIP	13 Linja-autot	14 KAPP	15 KATP	16 HA + PK	17 HA + AV		Kevyet ajoneuvot	Raskaat ajoneuvot
ARKILIIKENNE	95,7%	2,4%	0,6%	0,6%	0,3%	0,3%	0,1%	ARKILIIKENNE	96,1%	3,9%
KOKO VUOSI	96,1%	2,1%	0,6%	0,5%	0,2%	0,3%	0,1%	KOKO VUOSI	96,5%	3,5%

### Kausivaihtelukertoimet

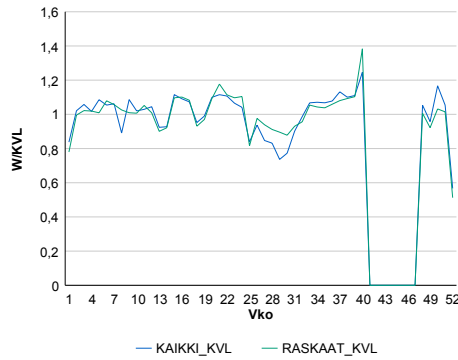

### Liikenteen kehitys vv. 2018

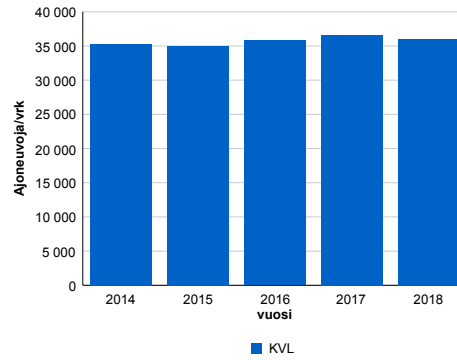

vuosi	2014	2015	2016	2017	2018
Ajoneuvoja/vrk	35 246	35 026	35 809	36 645	36 004
%	1,3%	-0,6%	2,2%	2,3%	-1,7%

### Viikonpäivävaihtelut

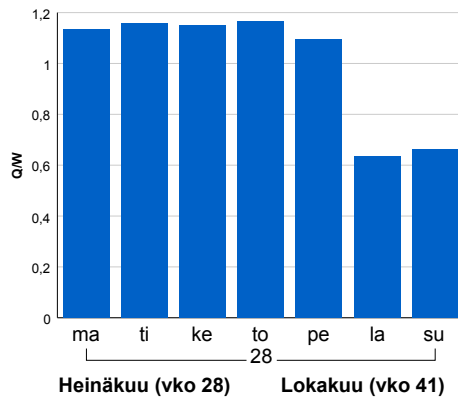

### Tuntijärjestyskäyrä

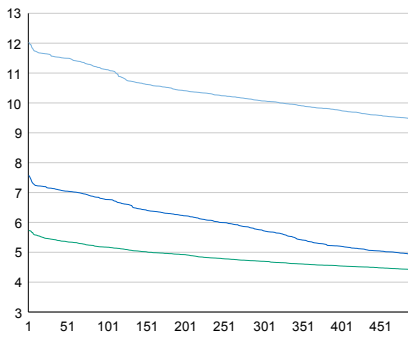

### Tuntivaihtelut

Heinäkuun perjantai (vko 28) ja lokakuun keskiviikko (vko 41).

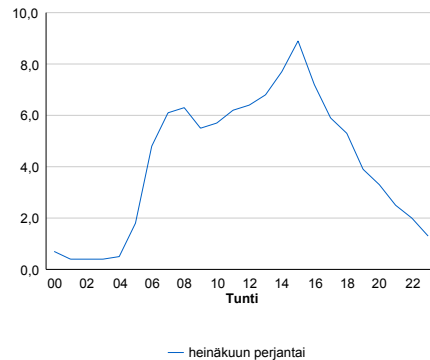

— Suunta 1/KVL — Suunta 2/KVL — Yhteensä /KVL

h	q	q/KVL
1	4 331	12,0%
30	4 163	11,6%
100	4 002	11,1%
300	3 624	10,1%
500	3 400	9,4%

h	qras	qras/KVL
1	179	14,4%
30	157	12,6%
100	145	11,6%
300	131	10,5%
500	124	9,9%

## 8.04 LAM-kirja

198 vt7\_Porvoo (VT 7)

Perustettu 20.12.2015

### Vuoden 2018 liikennemäärät:

KVL	22 510	KVLras	2 081	Tieosa	9	Suunta1	Koskenkylä
KAVL	23 091	KAVLras	2 757	Etäisyys	1755	Suunta2	Helsinki
KKVL	25 326	KKVLras	2 185	Kaistoja	4		

### Liikenteen koostumus:

	11 HA-PA	12 KAIP	13 Linja-autot	14 KAPP	15 KATP	16 HA + PK	17 HA + AV		Kevyet ajoneuvot	Raskaat ajoneuvot
ARKILIIKENNE	86,1%	3,3%	0,5%	3,6%	4,6%	1,7%	0,3%		88,1%	11,9%
KOKO VUOSI	88,7%	2,6%	0,5%	2,8%	3,5%	1,9%	0,2%		90,8%	9,2%

### Kausivaihtelukertoimet

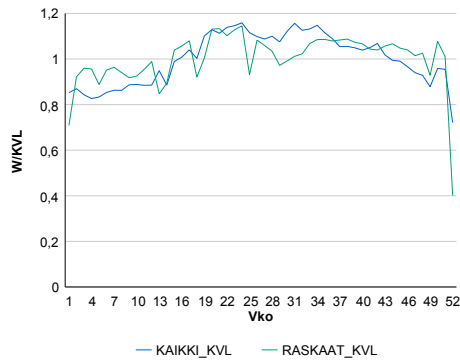

### Liikenteen kehitys vv. 2018

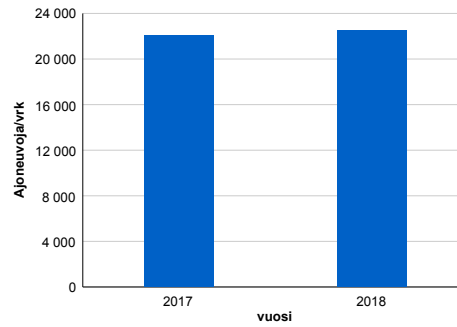

2017	2018
22 039	22 510
3,7%	2,1%

### Viikonpäivävaihtelut

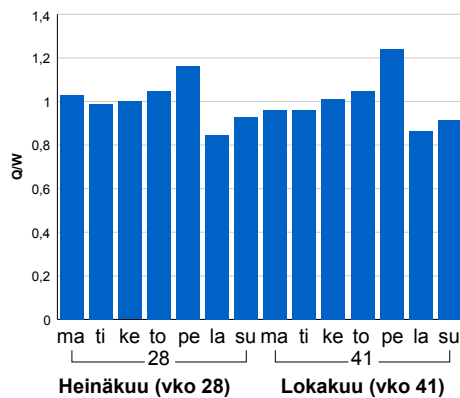

### Tuntijärjestyskäyrä

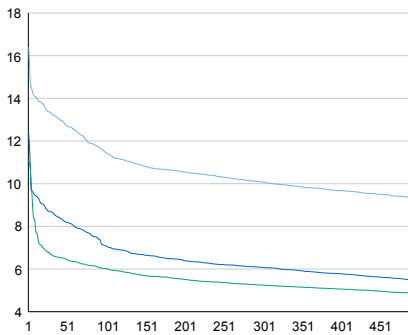

### Tuntivaihtelut

Heinäkuun perjantai (vko 28) ja lokakuun keskiviikko (vko 41).

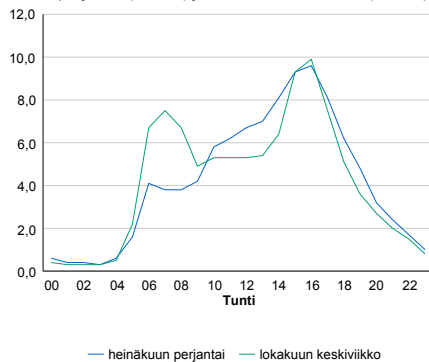

h	q	q/KVL	h	qras	qras/KVL
1	3 691	16,4%	1	262	12,6%
30	2 985	13,3%	30	234	11,2%
100	2 581	11,5%	100	223	10,7%
300	2 268	10,1%	300	211	10,1%
500	2 096	9,3%	500	203	9,8%

## 8.04 LAM-kirja

403 vt2\_Humpila (VT 2)

Perustettu 27.10.1989

### Vuoden 2018 liikennemäärät:

KVL	3 793	KVLras	661	Tieosa	28	Suunta1	Pori
KAVL	3 581	KAVLras	860	Etäisyys	3240	Suunta2	Forssa
KKVL	4 697	KKVLras	660	Kaistoja	2		

### Liikenteen koostumus:

	11 HA-PA	12 KAIP	13 Linja-autot	14 KAPP	15 KATP	16 HA + PK	17 HA + AV		Kevyet ajoneuvot	Raskaat ajoneuvot
ARKILIIKENNE	73,1%	3,5%	1,3%	5,4%	13,8%	2,3%	0,7%		76,0%	24,0%
KOKO VUOSI	79,4%	2,8%	1,3%	3,7%	9,7%	2,6%	0,6%		82,6%	17,4%

### Kausivaihtelukertoimet

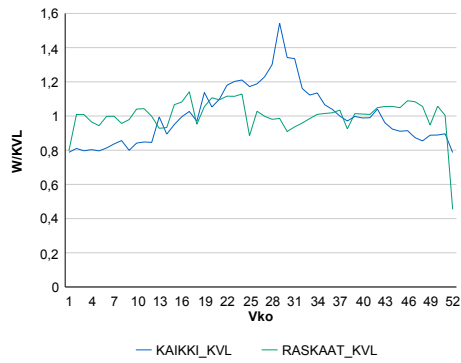

### Liikenteen kehitys vv. 2018

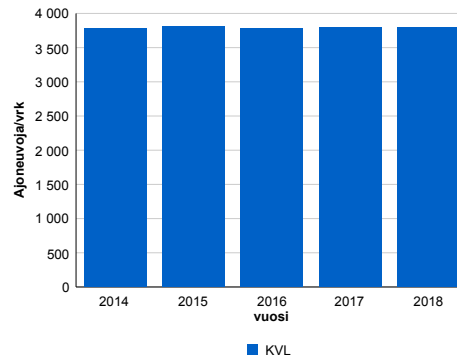

2014	2015	2016	2017	2018
3 776	3 804	3 784	3 797	3 793
-0,4%	0,7%	-0,5%	0,4%	-0,1%

### Viikonpäivävaihtelut

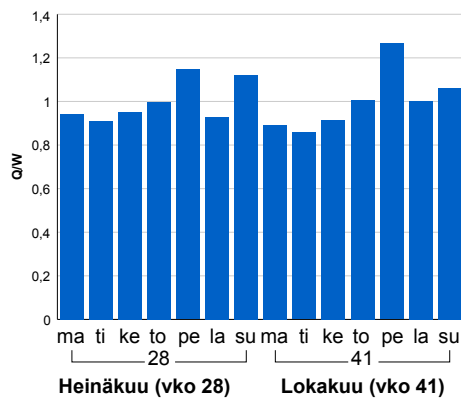

### Tuntijärjestyskäyrä

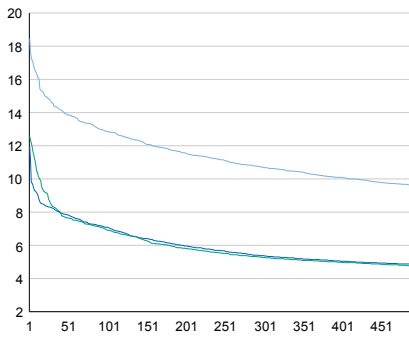

### Tuntivaihtelut

Heinäkuun perjantai (vko 28) ja lokakuun keskiviikko (vko 41).

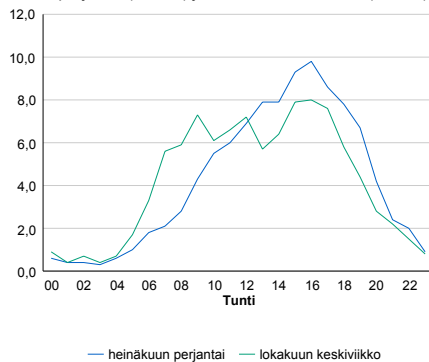

h	q	q/KVL	h	qras	qras/KVL
1	700	18,5%	1	84	12,7%
30	553	14,6%	30	75	11,3%
100	488	12,9%	100	71	10,7%
300	406	10,7%	300	64	9,7%
500	363	9,6%	500	61	9,2%

## 8.04 LAM-kirja

405 vt10\_Hämeenlinna (VT 10)

Perustettu 27.10.1989

### Vuoden 2018 liikennemäärät:

KVL	6 803	KVLras	481	Tieosa	29	Suunta1	Lammi
KAVL	6 797	KAVLras	626	Etäisyys	3190	Suunta2	Hämeenlinna
KKVL	8 154	KKVLras	512	Kaistoja	2		

### Liikenteen koostumus:

	11 HA-PA	12 KAIP	13 Linja-autot	14 KAPP	15 KATP	16 HA + PK	17 HA + AV		Kevyet ajoneuvot	Raskaat ajoneuvot
ARKILIIKENNE	88,0%	2,6%	0,8%	1,6%	4,2%	2,2%	0,5%		90,8%	9,2%
KOKO VUOSI	89,9%	2,1%	0,7%	1,1%	3,2%	2,5%	0,5%		92,9%	7,1%

### Kausivaihtelukertoimet

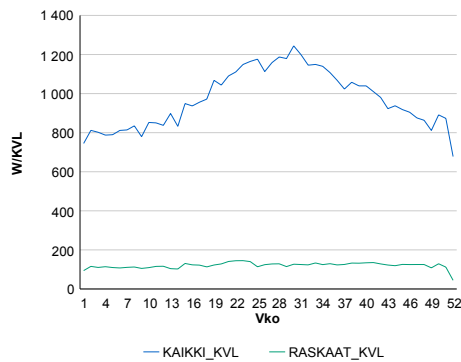

### Liikenteen kehitys vv. 2018

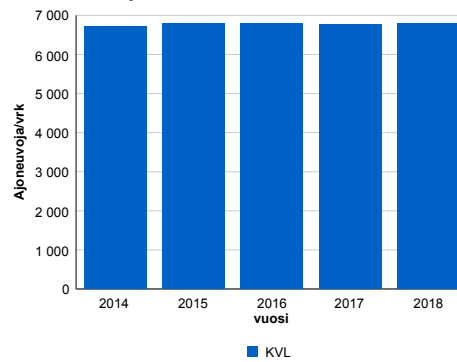

2014	2015	2016	2017	2018
6 723	6 790	6 794	6 777	6 803
-0,2%	1,0%	0,1%	-0,3%	0,4%

### Viikonpäivävaihtelut

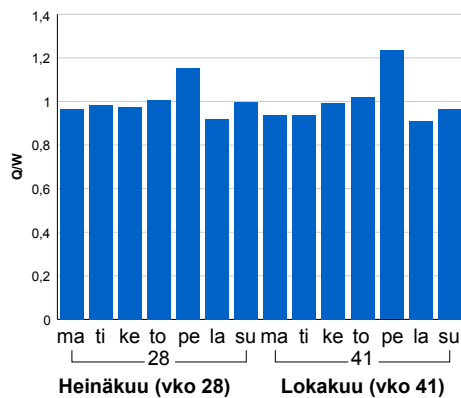

### Tuntijärjestyskäyrä

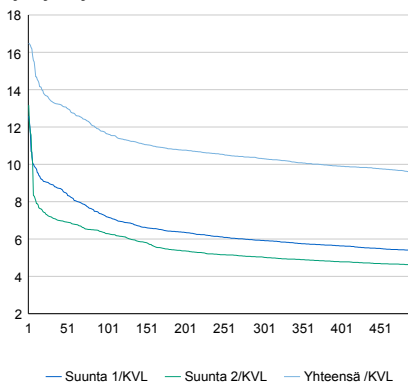

### Tuntivaihtelut

Heinäkuun perjantai (vko 28) ja lokakuun keskiviikko (vko 41).

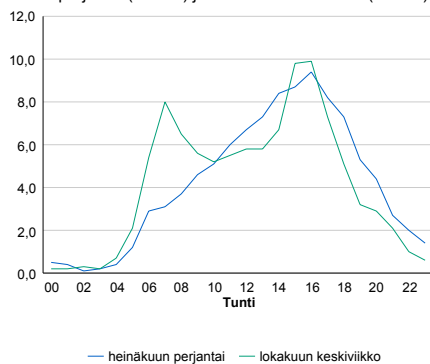

h	q	q/KVL	h	qras	qras/KVL
1	1 122	16,5%	1	83	17,3%
30	910	13,4%	30	60	12,5%
100	792	11,6%	100	56	11,6%
300	701	10,3%	300	50	10,4%
500	652	9,6%	500	47	9,8%



## 8.04 LAM-kirja

407 vt12\_Hollola (VT 12)

Perustettu 01.11.1989

### Vuoden 2018 liikennemäärät:

KVL	6 672	KVLras	702	Tieosa	219	Suunta1	Hollola
KAVL	6 534	KAVLras	917	Etäisyys	4749	Suunta2	Lammi
KKVL	7 731	KKVLras	739	Kaistoja	2		

### Liikenteen koostumus:

	11 HA-PA	12 KAIP	13 Linja-autot	14 KAPP	15 KATP	16 HA + PK	17 HA + AV		Kevyet ajoneuvot	Raskaat ajoneuvot
ARKILIIKENNE	83,3%	3,1%	1,0%	2,6%	7,3%	2,1%	0,5%	ARKILIIKENNE	86,0%	14,0%
KOKO VUOSI	86,7%	2,5%	1,0%	1,8%	5,3%	2,3%	0,5%	KOKO VUOSI	89,5%	10,5%

### Kausivaihtelukertoimet

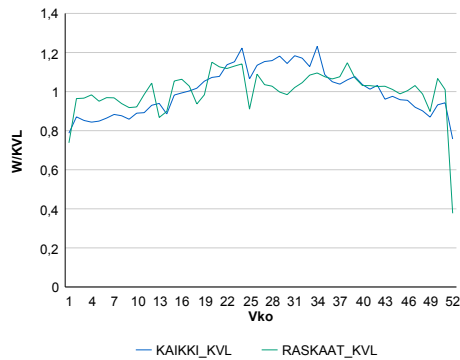

### Liikenteen kehitys vv. 2018

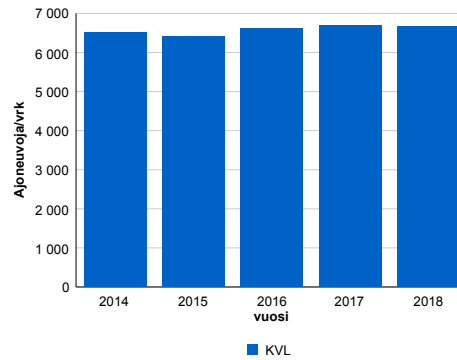

vuosi	2014	2015	2016	2017	2018
Ajoneuvoja/vrk	6 521	6 399	6 620	6 694	6 672
% muut.	-0,9%	-1,9%	3,5%	1,1%	-0,3%

### Viikonpäivävaihtelut

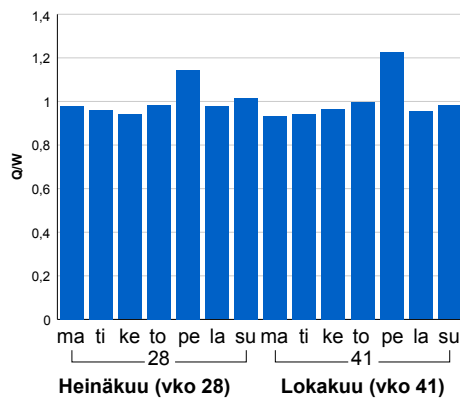

### Tuntijärjestyskäyrä

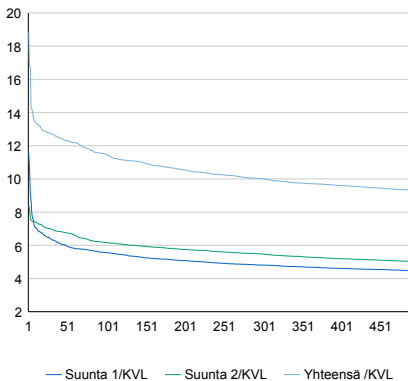

### Tuntivaihtelut

Heinäkuun perjantai (vko 28) ja lokakuun keskiviikko (vko 41).

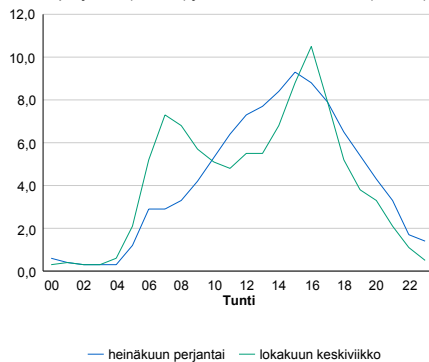

h	q	q/KVL	h	qras	qras/KVL
1	1 257	18,8%	1	105	15,0%
30	849	12,7%	30	78	11,1%
100	765	11,5%	100	74	10,5%
300	668	10,0%	300	67	9,5%
500	621	9,3%	500	64	9,1%

## 8.04 LAM-kirja

408 kt54\_Hausjärvi (KT 54)

Perustettu 27.10.1989

### Vuoden 2018 liikennemäärät:

KVL	6 488	KVLras	578	Tieosa	13	Suunta1	Hollola
KAVL	6 878	KAVLras	768	Etäisyys	4511	Suunta2	Riihimäki
KKVL	7 350	KKVLras	612	Kaistoja	2		

### Liikenteen koostumus:

	11 HA-PA	12 KAIP	13 Linja-autot	14 KAPP	15 KATP	16 HA + PK	17 HA + AV		Kevyet ajoneuvot	Raskaat ajoneuvot
ARKILIIKENNE	86,3%	2,7%	0,4%	1,6%	6,5%	2,1%	0,5%		88,8%	11,2%
KOKO VUOSI	88,2%	2,3%	0,3%	1,2%	5,1%	2,3%	0,5%		91,1%	8,9%

### Kausivaihtelukertoimet

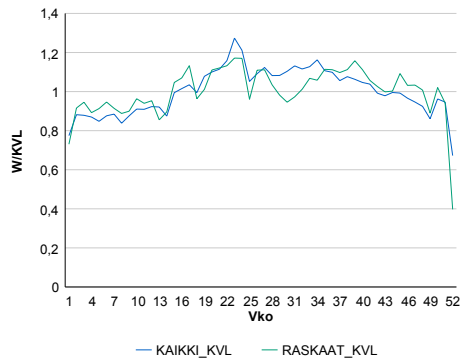

### Liikenteen kehitys vv. 2018

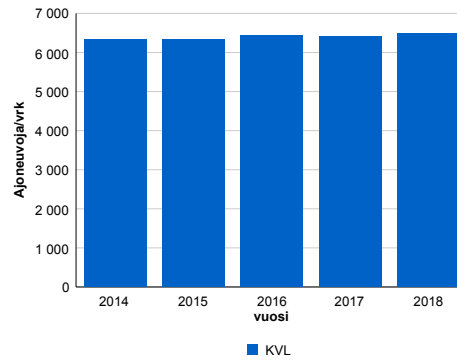

### Viikonpäivävaihtelut

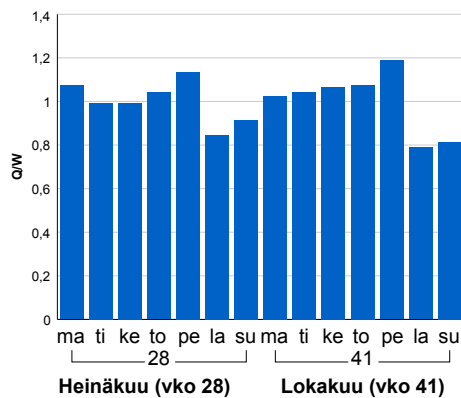

2014	2015	2016	2017	2018
6 324	6 340	6 429	6 400	6 488
0,7%	0,3%	1,4%	-0,4%	1,4%

### Tuntijärjestyskäyrä

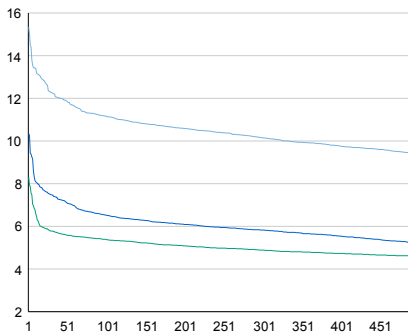

### Tuntivaihtelut

Heinäkuun perjantai (vko 28) ja lokakuun keskiviikko (vko 41).

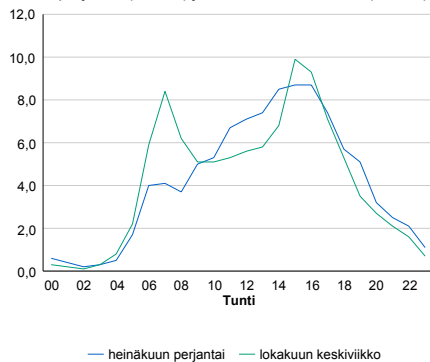

h	q	q/KVL	h	qras	qras/KVL
1	996	15,4%	1	109	18,9%
30	795	12,3%	30	72	12,5%
100	724	11,2%	100	67	11,6%
300	659	10,2%	300	61	10,6%
500	610	9,4%	500	57	9,9%

## 8.04 LAM-kirja

424 vt4\_Renkomäki (VT 4)

Perustettu 17.11.1997

### Vuoden 2018 liikennemäärät:

KVL	24 386	KVLras	2 325	Tieosa	118	Suunta1	Lahti
KAVL	22 753	KAVLras	3 015	Etäisyys	6249	Suunta2	Mäntsälä
KKVL	29 657	KKVLras	2 469	Kaistoja	4		

### Liikenteen koostumus:

	11 HA-PA	12 KAIP	13 Linja-autot	14 KAPP	15 KATP	16 HA + PK	17 HA + AV		Kevyet ajoneuvot	Raskaat ajoneuvot
ARKILIIKENNE	84,6%	2,3%	0,7%	4,0%	6,3%	1,6%	0,5%	ARKILIIKENNE	86,7%	13,3%
KOKO VUOSI	88,1%	1,7%	0,7%	2,7%	4,4%	1,9%	0,5%	KOKO VUOSI	90,5%	9,5%

### Kausivaihtelukertoimet

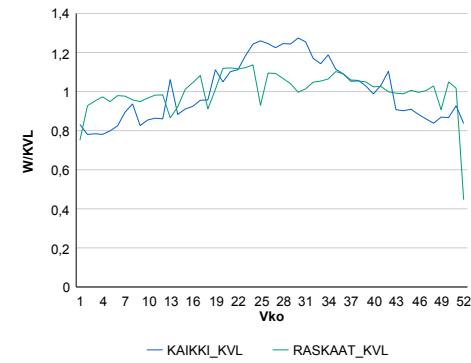

### Liikenteen kehitys vv. 2018

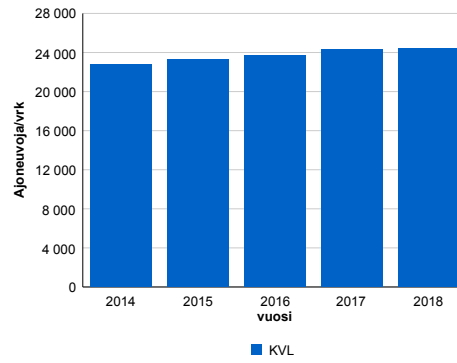

2014	2015	2016	2017	2018
22 786	23 304	23 649	24 334	24 386
0,7%	2,3%	1,5%	2,9%	0,2%

### Viikonpäivävaihtelut

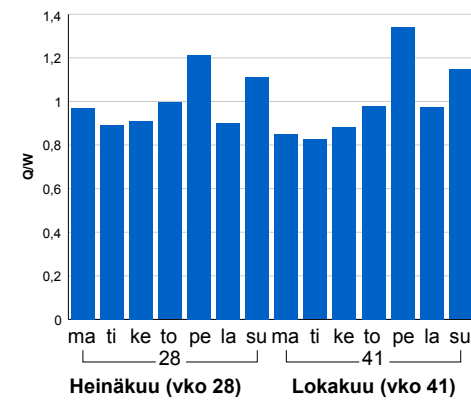

### Tuntijärjestyskäyrä

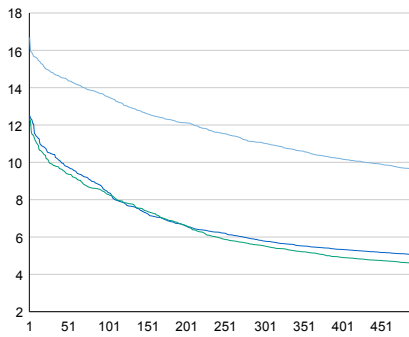

### Tuntivaihtelut

Heinäkuun perjantai (vko 28) ja lokakuun keskiviikko (vko 41).

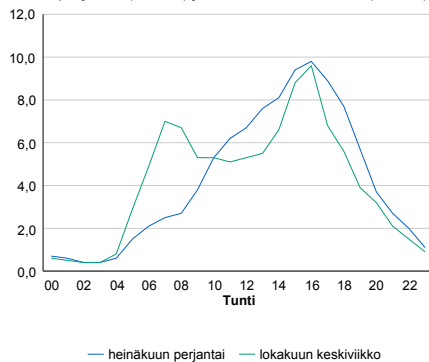

h	q	q/KVL	h	qras	qras/KVL
1	4 069	16,7%	1	251	10,8%
30	3 611	14,8%	30	224	9,6%
100	3 302	13,5%	100	214	9,2%
300	2 691	11,0%	300	203	8,7%
500	2 335	9,6%	500	196	8,4%

## 8.04 LAM-kirja

425 vt10\_Tammela (VT 10)

Perustettu 08.11.1989

### Vuoden 2018 liikennemäärät:

KVL	4 821	KVLras	738	Tieosa	18	Suunta1	Hämeenlinna
KAVL	4 876	KAVLras	965	Etäisyys	3950	Suunta2	Forssa
KKVL	5 821	KKVLras	763	Kaistoja	2		

### Liikenteen koostumus:

	11 HA-PA	12 KAIP	13 Linja-autot	14 KAPP	15 KATP	16 HA + PK	17 HA + AV		Kevyet ajoneuvot	Raskaat ajoneuvot
ARKILIIKENNE	77,4%	3,4%	0,7%	3,6%	12,2%	2,2%	0,6%	ARKILIIKENNE	80,2%	19,8%
KOKO VUOSI	81,4%	2,7%	0,7%	2,7%	9,2%	2,7%	0,6%	KOKO VUOSI	84,7%	15,3%

### Kausivaihtelukertoimet

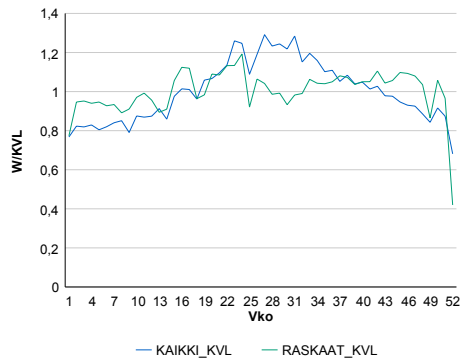

### Liikenteen kehitys vv. 2018

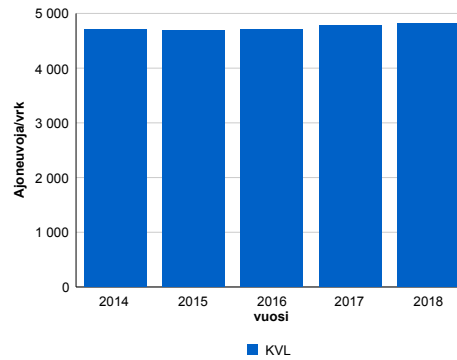

2014	2015	2016	2017	2018
4 714	4 686	4 712	4 775	4 821
0,3%	-0,6%	0,5%	1,3%	1,0%

### Viikonpäivävaihtelut

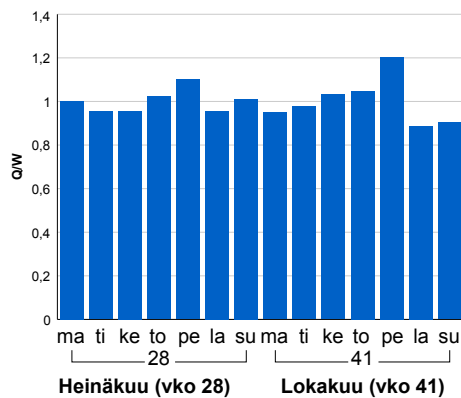

### Tuntijärjestyskäyrä

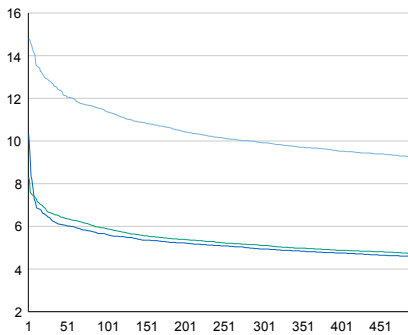

### Tuntivaihtelut

Heinäkuun perjantai (vko 28) ja lokakuun keskiviikko (vko 41).

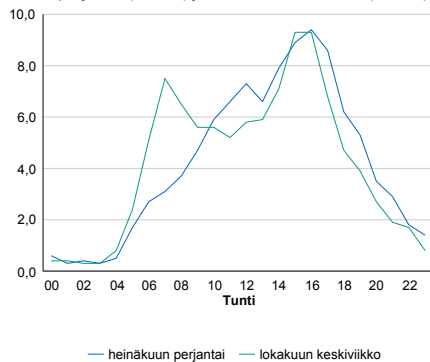

h	q	q/KVL	h	qras	qras/KVL
1	712	14,8%	1	102	13,8%
30	615	12,8%	30	82	11,1%
100	549	11,4%	100	77	10,4%
300	478	9,9%	300	70	9,5%
500	445	9,2%	500	67	9,1%

## 8.04 LAM-kirja

426 vt12\_Hauho (VT 12)

Perustettu 11.10.1989

### Vuoden 2018 liikennemäärät:

KVL	3 473	KVLras	421	Tieosa	213	Suunta1	Lammi
KAVL	3 151	KAVLras	548	Etäisyys	1449	Suunta2	Hauho
KKVL	4 328	KKVLras	451	Kaistoja	2		

### Liikenteen koostumus:

	11 HA-PA	12 KAIP	13 Linja-autot	14 KAPP	15 KATP	16 HA + PK	17 HA + AV		Kevyet ajoneuvot	Raskaat ajoneuvot
ARKILIIKENNE	79,4%	3,5%	0,9%	3,4%	9,6%	2,5%	0,7%		82,6%	17,4%
KOKO VUOSI	84,6%	2,6%	0,9%	2,2%	6,5%	2,6%	0,7%		87,9%	12,1%

### Kausivaihtelukertoimet

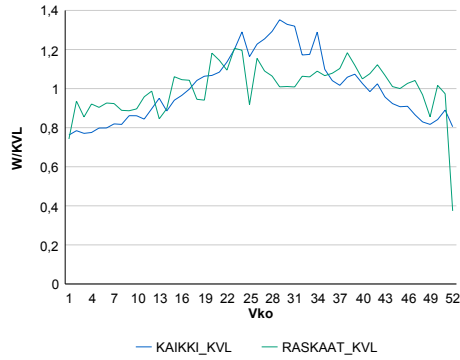

### Liikenteen kehitys vv. 2018

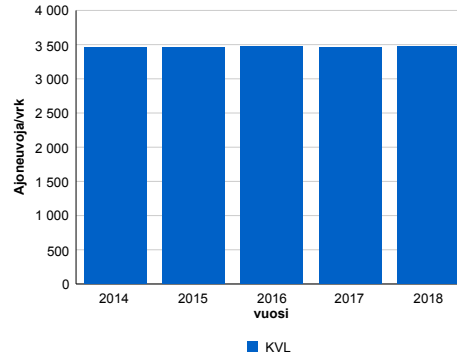

2014	2015	2016	2017	2018
3 452	3 462	3 472	3 460	3 473
-2,4%	0,3%	0,3%	-0,4%	0,4%

### Viikonpäivävaihtelut

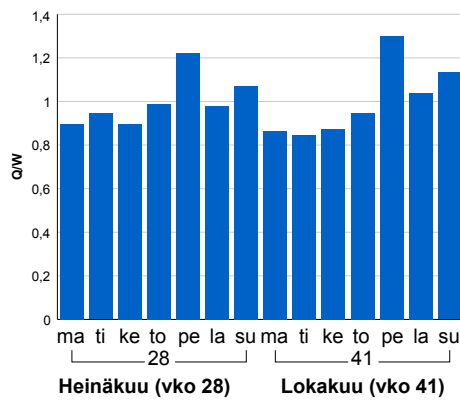

### Tuntijärjestyskäyrä

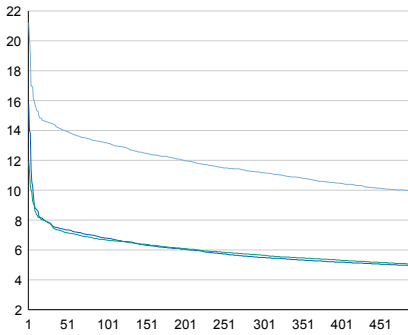

### Tuntivaihtelut

Heinäkuun perjantai (vko 28) ja lokakuun keskiviikko (vko 41).

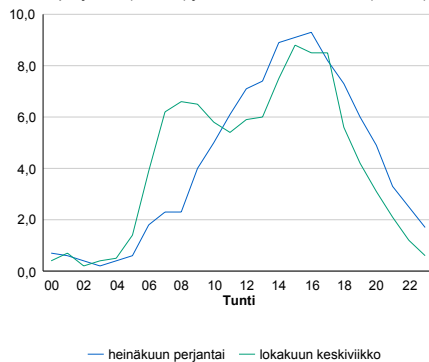

h	q	q/KVL	h	qras	qras/KVL
1	737	21,2%	1	71	16,9%
30	503	14,5%	30	52	12,4%
100	458	13,2%	100	47	11,2%
300	388	11,2%	300	42	10,0%
500	345	9,9%	500	39	9,3%

## 8.04 LAM-kirja

428 kt54\_Loppi (KT 54)

Perustettu 01.11.1989

### Vuoden 2018 liikennemäärät:

KVL	3 616	KVLras	455	Tieosa	6	Suunta1	Loppi
KAVL	3 454	KAVLras	599	Etäisyys	2460	Suunta2	Forssa
KKVL	4 637	KKVLras	482	Kaistoja	2		

### Liikenteen koostumus:

	11 HA-PA	12 KAIP	13 Linja-autot	14 KAPP	15 KATP	16 HA + PK	17 HA + AV		Kevyet ajoneuvot	Raskaat ajoneuvot
ARKILIIKENNE	79,3%	3,3%	0,4%	2,4%	11,3%	2,9%	0,5%	ARKILIIKENNE	82,7%	17,3%
KOKO VUOSI	83,6%	2,5%	0,4%	1,7%	8,0%	3,3%	0,5%	KOKO VUOSI	87,4%	12,6%

### Kausivaihtelukertoimet

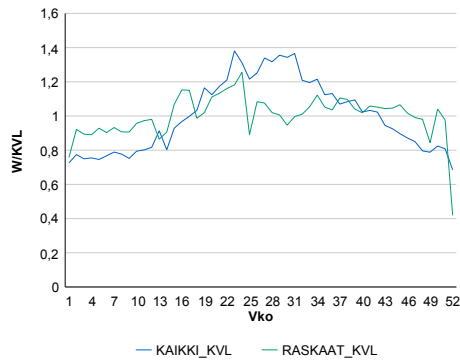

### Liikenteen kehitys vv. 2018

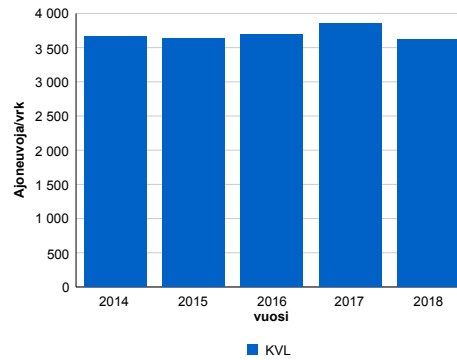

2014	2015	2016	2017	2018
3 668	3 628	3 691	3 850	3 616
0,6%	-1,1%	1,7%	4,3%	-6,1%

### Viikonpäivävaihtelut

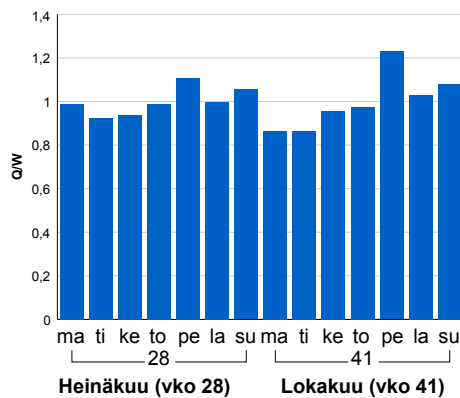

### Tuntijärjestyskäyrä

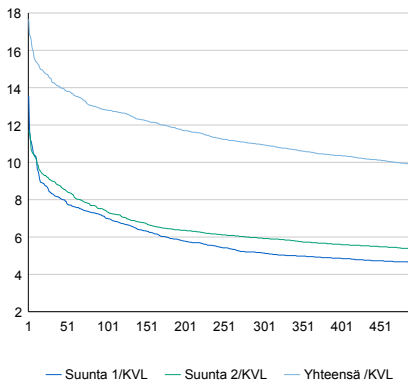

### Tuntivaihtelut

Heinäkuun perjantai (vko 28) ja lokakuun keskiviikko (vko 41).

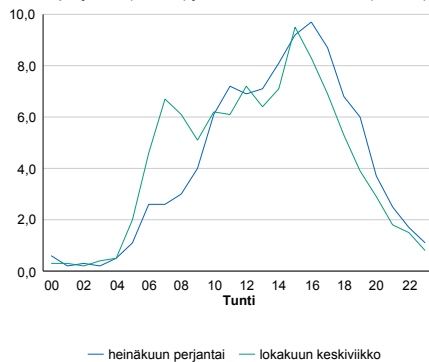

h	q	q/KVL	h	qras	qras/KVL
1	639	17,7%	1	70	15,4%
30	522	14,4%	30	55	12,1%
100	463	12,8%	100	50	11,0%
300	396	11,0%	300	46	10,1%
500	357	9,9%	500	43	9,5%

## 8.04 LAM-kirja

429 vt3\_Riihimäki\_Herajoki (VT 3)

Perustettu 23.10.1990

### Vuoden 2018 liikennemäärät:

KVL	30 094	KVLras	2 970	Tiesosa	109	Suunta1	Riihimäki
KAVL	30 385	KAVLras	3 946	Etäisyys	11127	Suunta2	Helsinki
KKVL	34 058	KKVLras	3 070	Kaistoja	4		

### Liikenteen koostumus:

	11 HA-PA	12 KAIIP	13 Linja-autot	14 KAPP	15 KATP	16 HA + PK	17 HA + AV		Kevyet ajoneuvot	Raskaat ajoneuvot
ARKILIIKENNE	85,6%	2,9%	0,5%	4,1%	5,5%	1,1%	0,3%	ARKILIIKENNE	87,0%	13,0%
KOKO VUOSI	88,5%	2,3%	0,5%	3,0%	4,1%	1,3%	0,3%	KOKO VUOSI	90,1%	9,9%

### Kausivaihtelukertoimet

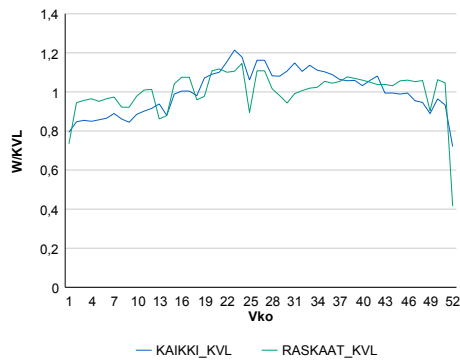

### Liikenteen kehitys vv. 2018

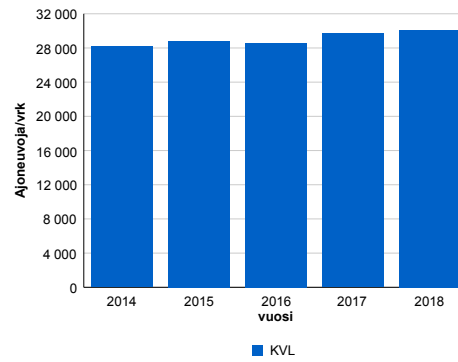

2014	2015	2016	2017	2018
28 168	28 798	28 558	29 676	30 094
0,8%	2,2%	-0,8%	3,9%	1,4%

### Viikonpäivävaihtelut

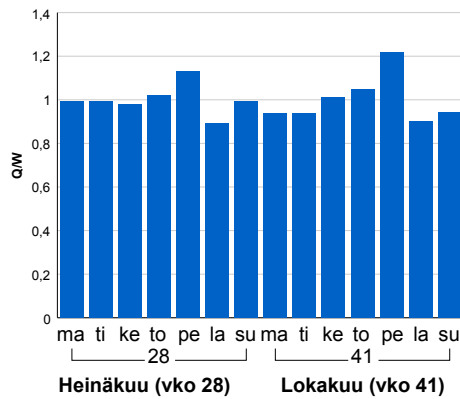

### Tuntijärjestyskäyrä

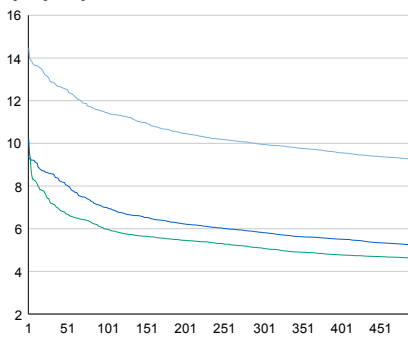

### Tuntivaihtelut

Heinäkuun perjantai (vko 28) ja lokakuun keskiviikko (vko 41).

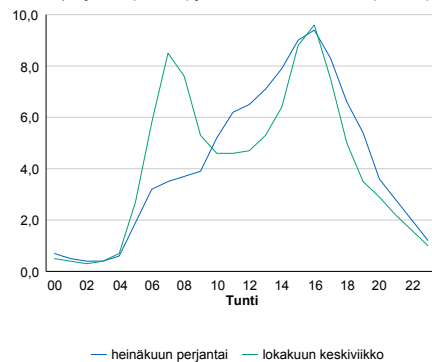

— Suunta 1/KVL — Suunta 2/KVL — Yhteensä /KVL

h	q	q/KVL
1	4 358	14,5%
30	3 873	12,9%
100	3 445	11,4%
300	2 995	10,0%
500	2 778	9,2%

h	qras	qras/KVL
1	329	11,1%
30	309	10,4%
100	298	10,0%
300	283	9,5%
500	275	9,3%

## 8.04 LAM-kirja

430 vt24\_Asikkala (VT 24)

Perustettu 23.08.1991

### Vuoden 2018 liikennemäärät:

KVL	7 332	KVLras	329	Tieosa	4	Suunta1	Asikkala
KAVL	7 269	KAVLras	417	Etäisyys	2150	Suunta2	Lahti
KKVL	9 173	KKVLras	363	Kaistoja	2		

### Liikenteen koostumus:

	11 HA-PA	12 KAIP	13 Linja-autot	14 KAPP	15 KATP	16 HA + PK	17 HA + AV		Kevyet ajoneuvot	Raskaat ajoneuvot
ARKILIIKENNE	91,6%	2,3%	0,6%	0,9%	2,0%	2,2%	0,5%	ARKILIIKENNE	94,3%	5,7%
KOKO VUOSI	92,6%	1,8%	0,5%	0,7%	1,5%	2,4%	0,5%	KOKO VUOSI	95,5%	4,5%

### Kausivaihtelukertoimet

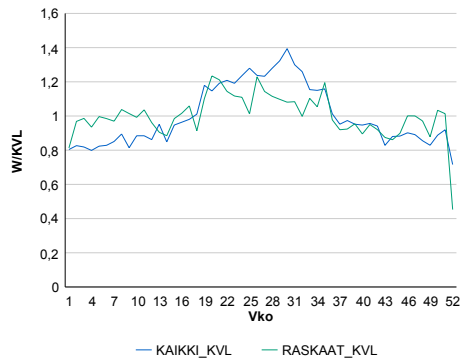

### Liikenteen kehitys vv. 2018

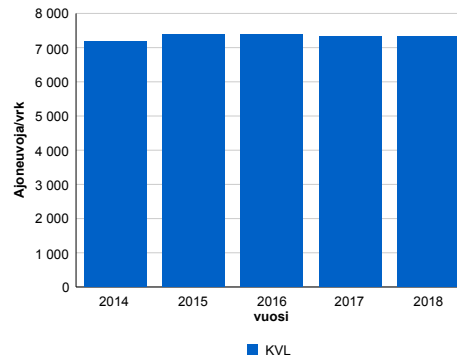

2014	2015	2016	2017	2018
7 184	7 394	7 392	7 337	7 332
-4,3%	2,9%	0,0%	-0,7%	-0,1%

### Viikonpäivävaihtelut

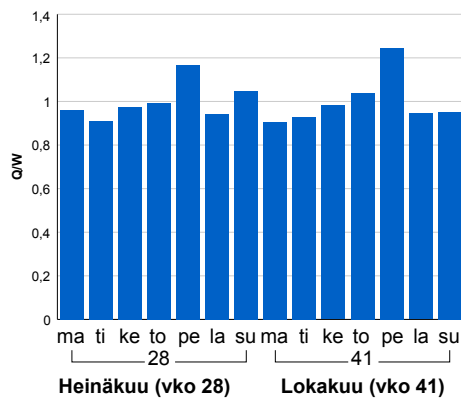

### Tuntijärjestyskäyrä

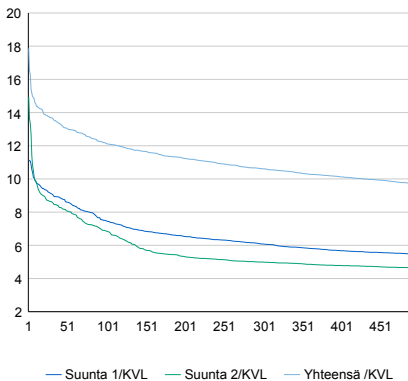

### Tuntivaihtelut

Heinäkuun perjantai (vko 28) ja lokakuun keskiviikko (vko 41).

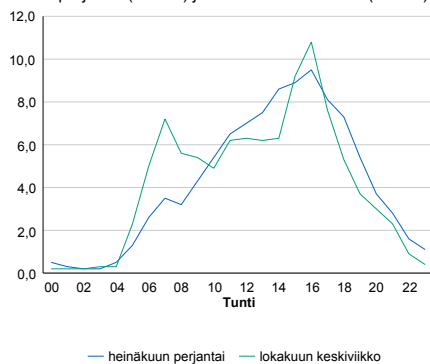

h	q	q/KVL	h	qras	qras/KVL
1	1 310	17,9%	1	50	15,2%
30	1 003	13,7%	30	43	13,1%
100	891	12,2%	100	39	11,9%
300	778	10,6%	300	35	10,6%
500	711	9,7%	500	33	10,0%



## 8.04 LAM-kirja

432 vt3\_Janakkala (VT 3)

Perustettu 29.10.1992

### Vuoden 2018 liikennemäärät:

KVL	26 330	KVLras	2 529	Tieosa	113	Suunta1	Hämeenlinna
KAVL	26 282	KAVLras	3 344	Etäisyys	5190	Suunta2	Riihimäki
KKVL	29 602	KKVLras	2 555	Kaistoja	6		

### Liikenteen koostumus:

	11 HA-PA	12 KAIP	13 Linja-autot	14 KAPP	15 KATP	16 HA + PK	17 HA + AV		Kevyet ajoneuvot	Raskaat ajoneuvot
ARKILIIKENNE	85,9%	2,5%	0,5%	4,5%	5,1%	1,0%	0,3%		87,3%	12,7%
KOKO VUOSI	88,8%	2,0%	0,6%	3,3%	3,8%	1,2%	0,3%		90,4%	9,6%

### Kausivaihtelukertoimet

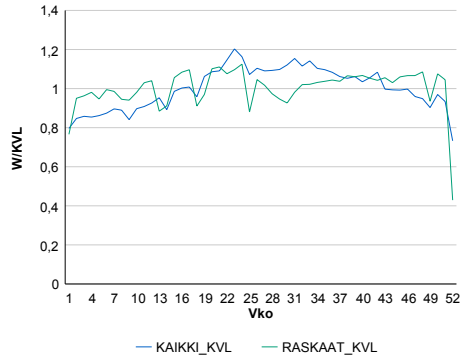

### Liikenteen kehitys vv. 2018

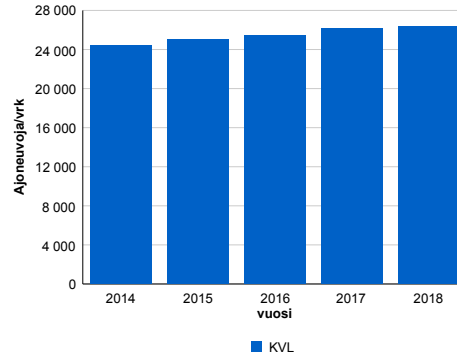

2014	2015	2016	2017	2018
24 419	25 021	25 458	26 123	26 330
1,2%	2,5%	1,7%	2,6%	0,8%

### Viikonpäivävaihtelut

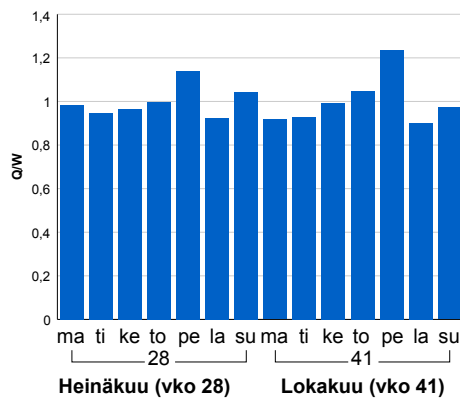

### Tuntijärjestyskäyrä

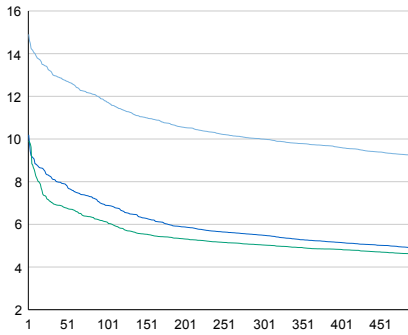

### Tuntivaihtelut

Heinäkuun perjantai (vko 28) ja lokakuun keskiviikko (vko 41).

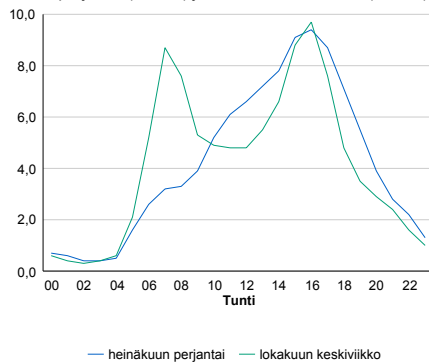

h	q	q/KVL	h	qras	qras/KVL
1	3 924	14,9%	1	290	11,5%
30	3 462	13,1%	30	260	10,3%
100	3 102	11,8%	100	248	9,8%
300	2 632	10,0%	300	234	9,3%
500	2 426	9,2%	500	227	9,0%

## 8.04 LAM-kirja

437 vt3\_Hlinna\_Mo3 (VT 3)

Perustettu 22.10.1996

### Vuoden 2018 liikennemäärät:

KVL	22 189	KVLras	1 928	Tieosa	117	Suunta1	Tampere
KAVL	22 080	KAVLras	2 505	Etäisyys	435	Suunta2	Riihimäki
KKVL	24 609	KKVLras	1 972	Kaistoja	4		

### Liikenteen koostumus:

	11 HA-PA	12 KAIP	13 Linja-autot	14 KAPP	15 KATP	16 HA + PK	17 HA + AV		Kevyet ajoneuvot	Raskaat ajoneuvot
ARKILIIKENNE	87,2%	2,6%	0,6%	3,3%	4,9%	1,1%	0,4%	ARKILIIKENNE	88,7%	11,3%
KOKO VUOSI	89,7%	2,1%	0,6%	2,4%	3,7%	1,3%	0,4%	KOKO VUOSI	91,3%	8,7%

### Kausivaihtelukertoimet

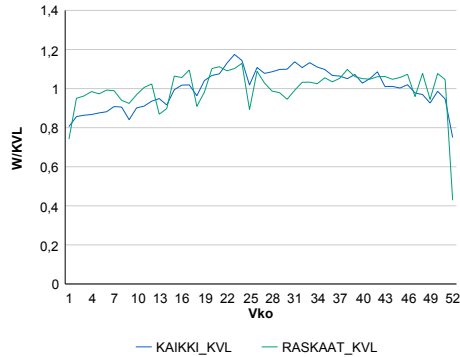

### Liikenteen kehitys vv. 2018

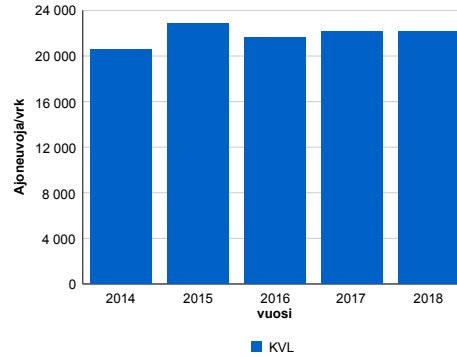

2014	2015	2016	2017	2018
20 598	22 858	21 633	22 123	22 189
1,4%	11,0%	-5,4%	2,3%	0,3%

### Viikonpäivävaihtelut

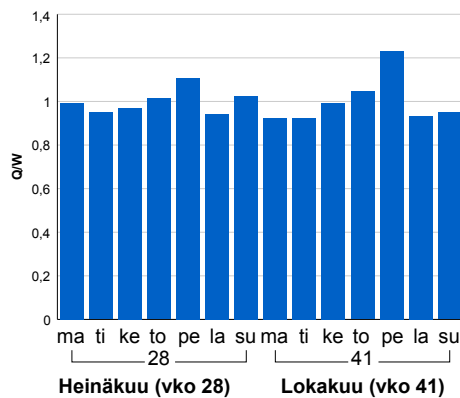

### Tuntijärjestyskäyrä

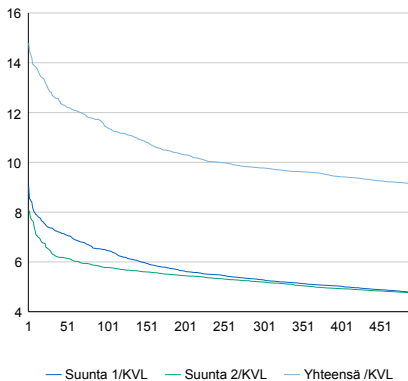

### Tuntivaihtelut

Heinäkuun perjantai (vko 28) ja lokakuun keskiviikko (vko 41).

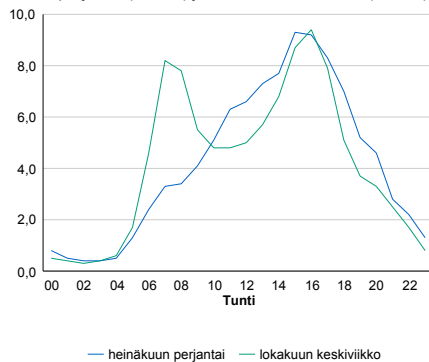

h	q	q/KVL	h	qras	qras/KVL
1	3 282	14,8%	1	219	11,4%
30	2 844	12,8%	30	197	10,2%
100	2 536	11,4%	100	187	9,7%
300	2 169	9,8%	300	176	9,1%
500	2 020	9,1%	500	170	8,8%

## 8.04 LAM-kirja

441 st140\_Hollola (MT 140)

Perustettu 06.11.2000

### Vuoden 2018 liikennemäärät:

KVL	2 722	KVLras	142	Tieosa	25	Suunta1	Heinola
KAVL	2 841	KAVLras	181	Etäisyys	1530	Suunta2	Lahti
KKVL	3 151	KKVLras	141	Kaistoja	2		

### Liikenteen koostumus:

	11 HA-PA	12 KAIP	13 Linja-autot	14 KAPP	15 KATP	16 HA + PK	17 HA + AV		Kevyet ajoneuvot	Raskaat ajoneuvot
ARKILIIKENNE	91,5%	3,2%	2,0%	0,3%	0,9%	1,9%	0,2%	ARKILIIKENNE	93,6%	6,4%
KOKO VUOSI	92,5%	2,5%	1,7%	0,2%	0,7%	2,0%	0,2%	KOKO VUOSI	94,8%	5,2%

### Kausivaihtelukertoimet

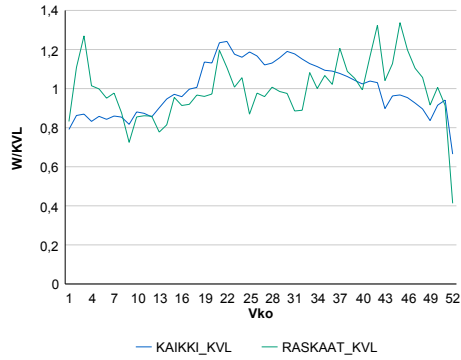

### Liikenteen kehitys vv. 2018

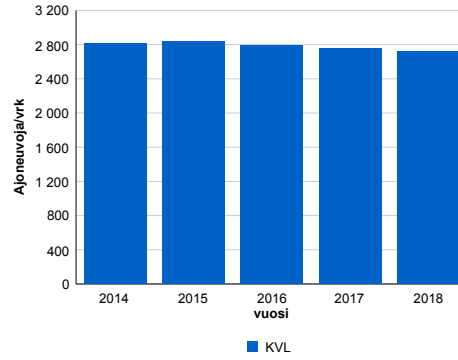

2014	2015	2016	2017	2018
2 816	2 832	2 793	2 755	2 722
1,1%	0,6%	-1,4%	-1,3%	-1,2%

### Viikonpäivävaihtelut

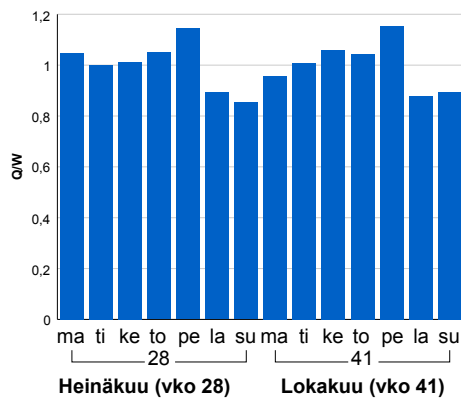

### Tuntijärjestyskäyrä

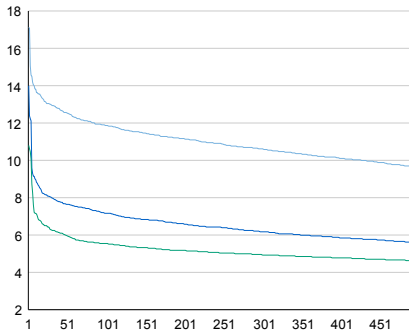

### Tuntivaihtelut

Heinäkuun perjantai (vko 28) ja lokakuun keskiviikko (vko 41).

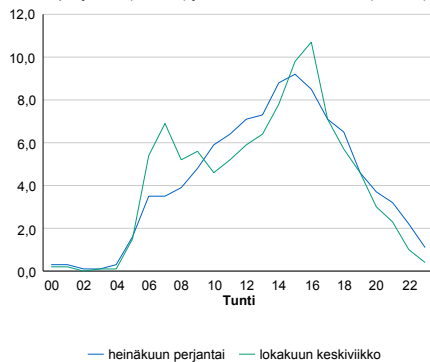

h	q	q/KVL	h	qras	qras/KVL
1	466	17,1%	1	34	23,9%
30	353	13,0%	30	26	18,3%
100	323	11,9%	100	22	15,5%
300	289	10,6%	300	19	13,4%
500	262	9,6%	500	17	12,0%

## 8.04 LAM-kirja

442 vt4\_Heinola\_Lusi (VT 4)

Perustettu 11.01.2001

### Vuoden 2018 liikennemäärät:

KVL	8 040	KVLras	1 075	Tieosa	211	Suunta1	Jyväskylä
KAVL	7 222	KAVLras	1 378	Etäisyys	5700	Suunta2	Heinola
KKVL	10 364	KKVLras	1 116	Kaistoja	2		

### Liikenteen koostumus:

	11 HA-PA	12 KAIP	13 Linja-autot	14 KAPP	15 KATP	16 HA + PK	17 HA + AV		Kevyet ajoneuvot	Raskaat ajoneuvot
ARKILIIKENNE	77,9%	2,2%	1,0%	4,9%	11,0%	2,4%	0,6%		80,9%	19,1%
KOKO VUOSI	83,4%	1,7%	0,9%	3,4%	7,4%	2,7%	0,6%		86,6%	13,4%

### Kausivaihtelukertoimet

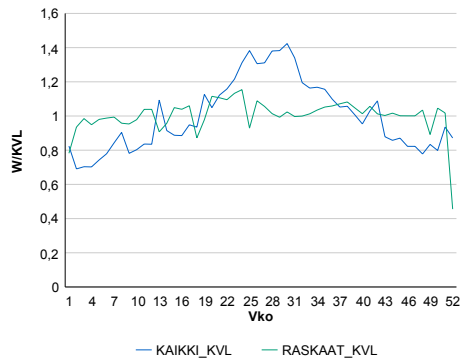

### Liikenteen kehitys vv. 2018

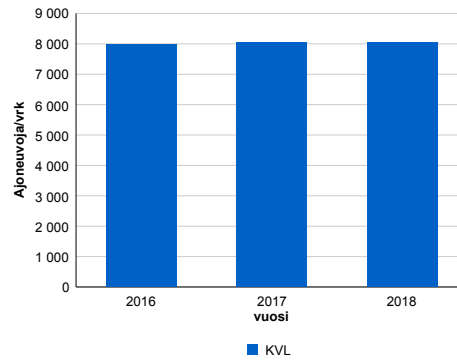

2016	2017	2018
7 966	8 057	8 040
2,2%	1,1%	-0,2%

### Viikonpäivävaihtelut

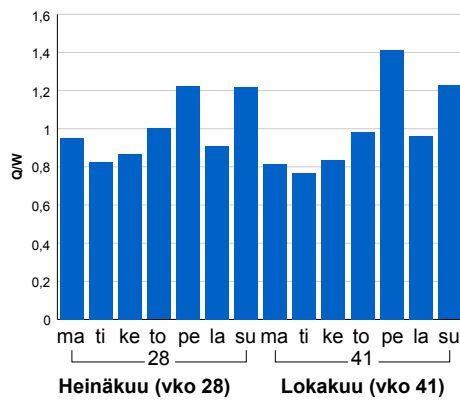

### Tuntijärjestyskäyrä

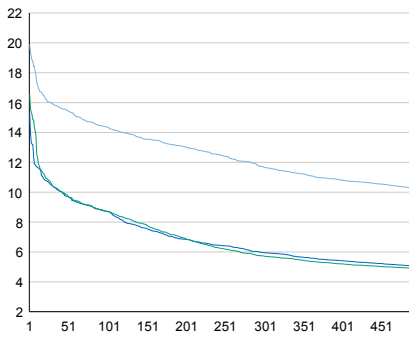

### Tuntivaihtelut

Heinäkuun perjantai (vko 28) ja lokakuun keskiviikko (vko 41).

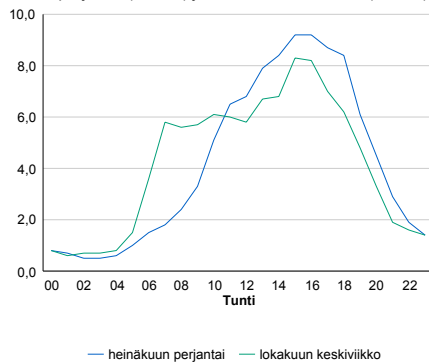

h	q	q/KVL	h	qras	qras/KVL
1	1 600	19,9%	1	113	10,5%
30	1 283	16,0%	30	105	9,8%
100	1 155	14,4%	100	99	9,2%
300	941	11,7%	300	91	8,5%
500	824	10,2%	500	87	8,1%

## 8.04 LAM-kirja

446 vt12\_Lahti\_Kärpäsen (VT 12)

Perustettu 17.12.2002

### Vuoden 2018 liikennemäärät:

KVL	22 395	KVLras	1 408	Tieosa	222	Suunta1	Lahti
KAVL	24 313	KAVLras	1 853	Etäisyys	3363	Suunta2	Hämeenkoski
KKVL	23 108	KKVLras	1 452	Kaistoja	4		

### Liikenteen koostumus:

	11 HA-PA	12 KAIIP	13 Linja-autot	14 KAPP	15 KATP	16 HA + PK	17 HA + AV		Kevyet ajoneuvot	Raskaat ajoneuvot
ARKILIIKENNE	91,1%	2,2%	1,0%	1,1%	3,3%	1,1%	0,2%	ARKILIIKENNE	92,4%	7,6%
KOKO VUOSI	92,3%	1,8%	1,0%	0,9%	2,6%	1,2%	0,2%	KOKO VUOSI	93,7%	6,3%

### Kausivaihtelukertoimet

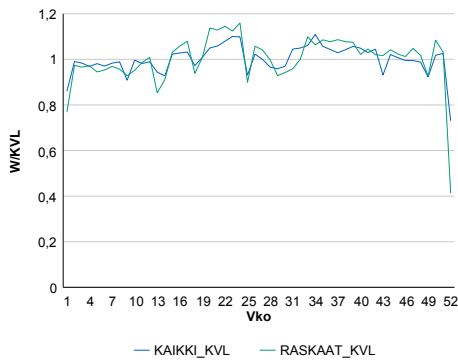

### Liikenteen kehitys vv. 2018

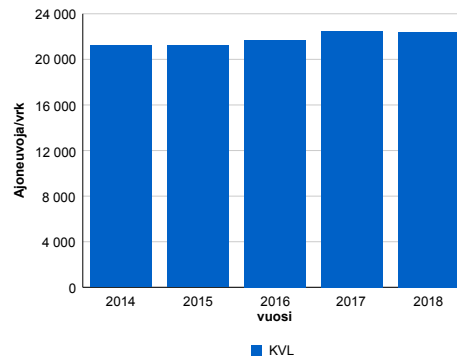

2014	2015	2016	2017	2018
21 209	21 222	21 684	22 510	22 395
-3,1%	0,1%	2,2%	3,8%	-0,5%

### Viikonpäivävaihtelut

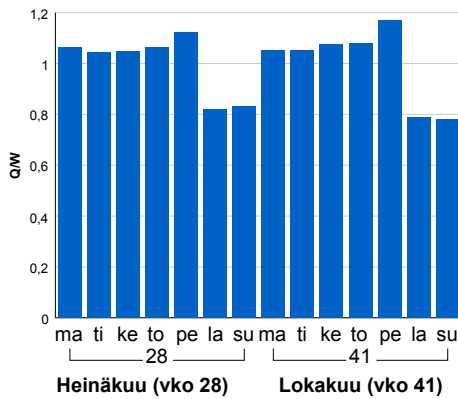

### Tuntijärjestyskäyrä

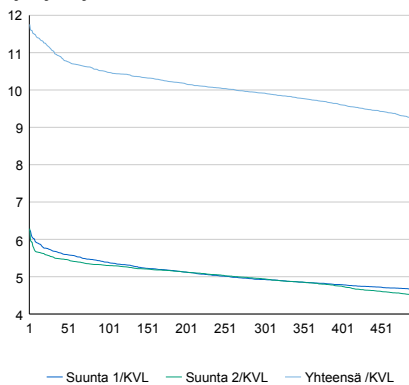

### Tuntivaihtelut

Heinäkuun perjantai (vko 28) ja lokakuun keskiviikko (vko 41).

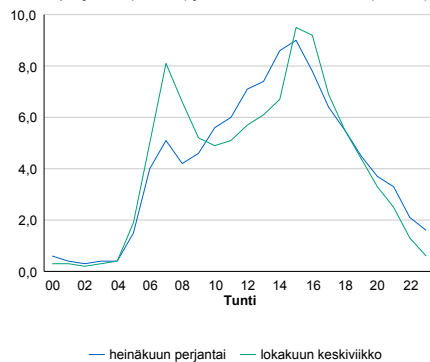

h	q	q/KVL	h	qras	qras/KVL
1	2 633	11,8%	1	167	11,9%
30	2 477	11,1%	30	152	10,8%
100	2 347	10,5%	100	145	10,3%
300	2 221	9,9%	300	135	9,6%
500	2 062	9,2%	500	129	9,2%

## 8.04 LAM-kirja

447 vt12\_Lahti\_Joutjärvi (VT 12)

Perustettu 17.12.2002

### Vuoden 2018 liikennemäärät:

KVL	16 764	KVLras	1 373	Tieosa	223	Suunta1	Nastola
KAVL	17 934	KAVLras	1 796	Etäisyys	3280	Suunta2	Lahti
KKVL	17 921	KKVLras	1 427	Kaistoja	4		

### Liikenteen koostumus:

	11 HA-PA	12 KAIIP	13 Linja-autot	14 KAPP	15 KATP	16 HA + PK	17 HA + AV		Kevyet ajoneuvot	Raskaat ajoneuvot
ARKILIIKENNE	88,2%	2,8%	1,3%	1,6%	4,3%	1,5%	0,2%	ARKILIIKENNE	90,0%	10,0%
KOKO VUOSI	89,9%	2,2%	1,3%	1,2%	3,4%	1,6%	0,3%	KOKO VUOSI	91,8%	8,2%

### Kausivaihtelukertoimet

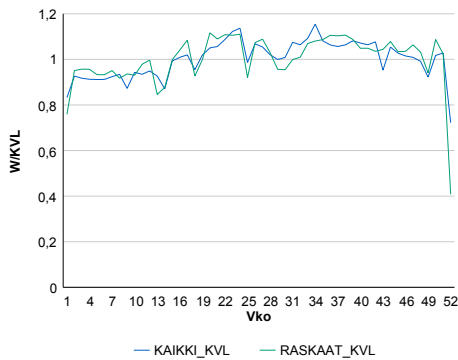

### Liikenteen kehitys vv. 2018

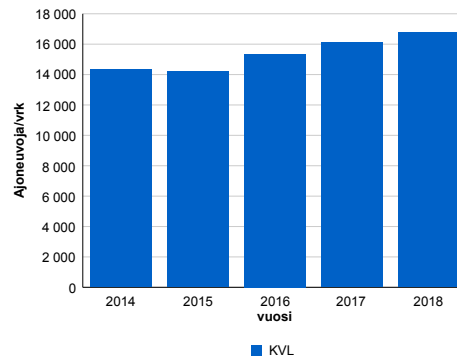

2014	2015	2016	2017	2018
14 344	14 195	15 358	16 106	16 764
-5,2%	-1,0%	8,2%	4,9%	4,1%

### Viikonpäivävaihtelut

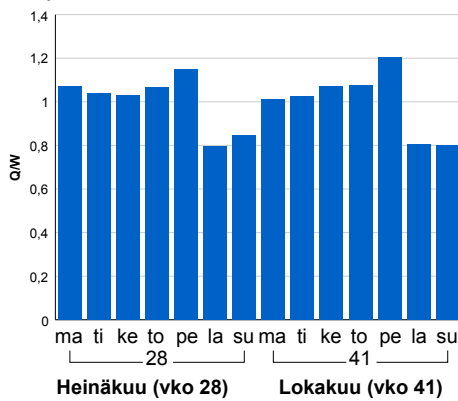

### Tuntijärjestyskäyrä

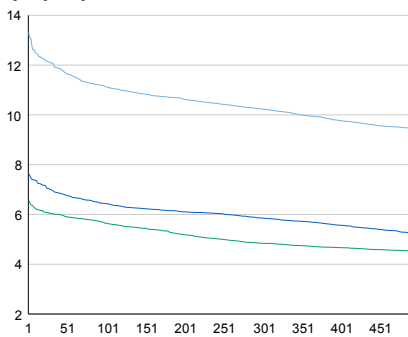

### Tuntivaihtelut

Heinäkuun perjantai (vko 28) ja lokakuun keskiviikko (vko 41).

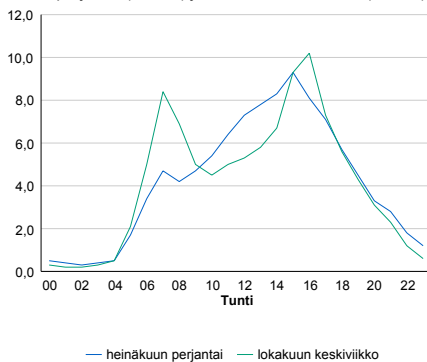

h	q	q/KVL	h	qras	qras/KVL
1	2 237	13,3%	1	165	12,0%
30	2 026	12,1%	30	153	11,1%
100	1 864	11,1%	100	143	10,4%
300	1 716	10,2%	300	133	9,7%
500	1 579	9,4%	500	127	9,2%

## 8.04 LAM-kirja

461 vt4\_Vierumäki (VT 4)

Perustettu 08.11.2005

### Vuoden 2018 liikennemäärät:

KVL	20 393	KVLras	1 945	Tieosa	204	Suunta1	Heinola
KAVL	18 569	KAVLras	2 513	Etäisyys	6889	Suunta2	Lahti
KKVL	26 306	KKVLras	2 048	Kaistoja	4		

### Liikenteen koostumus:

	11 HA-PA	12 KAIP	13 Linja-autot	14 KAPP	15 KATP	16 HA + PK	17 HA + AV		Kevyet ajoneuvot	Raskaat ajoneuvot
ARKILIIKENNE	84,0%	2,2%	0,7%	3,4%	7,2%	2,0%	0,5%		86,5%	13,5%
KOKO VUOSI	87,6%	1,7%	0,7%	2,3%	4,9%	2,3%	0,5%		90,5%	9,5%

### Kausivaihtelukertoimet

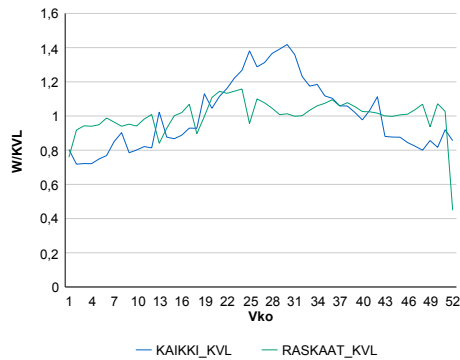

### Liikenteen kehitys vv. 2018

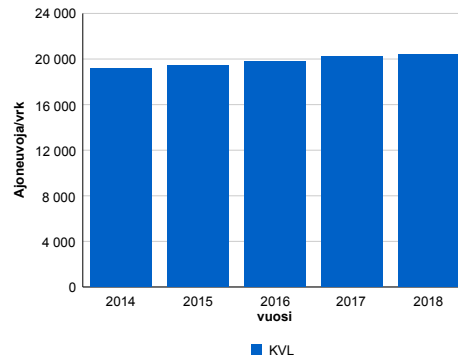

vuosi	2014	2015	2016	2017	2018
Ajoneuvoja/vrk	19 193	19 440	19 811	20 240	20 393
%	6,0%	1,3%	1,9%	2,2%	0,8%

### Viikonpäivävaihtelut

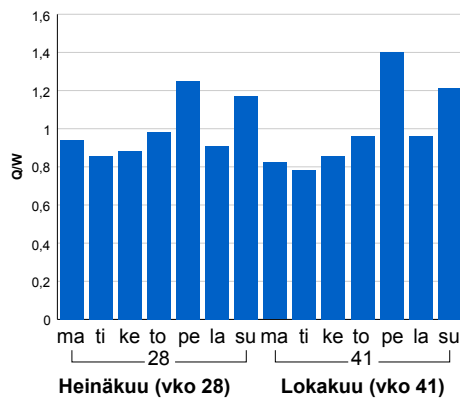

### Tuntijärjestyskäyrä

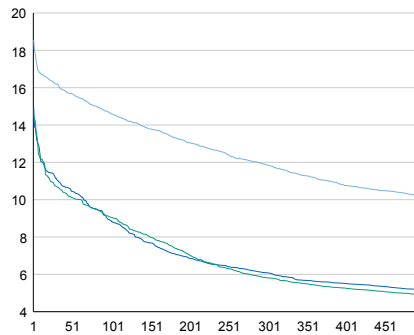

### Tuntivaihtelut

Heinäkuun perjantai (vko 28) ja lokakuun keskiviikko (vko 41).

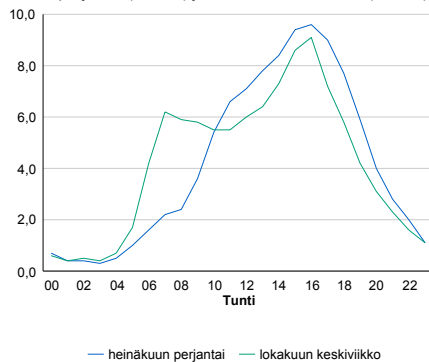

h	q	q/KVL	h	qras	qras/KVL
1	3 784	18,6%	1	203	10,4%
30	3 303	16,2%	30	186	9,6%
100	2 984	14,6%	100	177	9,1%
300	2 418	11,9%	300	166	8,5%
500	2 074	10,2%	500	159	8,2%

## 8.04 LAM-kirja

465 vt3\_Hämeenlinna\_E (VT 3)

Perustettu 25.04.2013

### Vuoden 2018 liikennemäärät:

KVL	28 758	KVLras	2 404	Tieosa	116	Suunta1	Hämeenlinna
KAVL	29 117	KAVLras	3 177	Etäisyys	2329	Suunta2	Helsinki
KKVL	31 899	KKVLras	2 444	Kaistoja	6		

### Liikenteen koostumus:

	11 HA-PA	12 KAIP	13 Linja-autot	14 KAPP	15 KATP	16 HA + PK	17 HA + AV		Kevyet ajoneuvot	Raskaat ajoneuvot
ARKILIIKENNE	87,5%	3,0%	0,5%	3,1%	4,4%	1,2%	0,3%		89,1%	10,9%
KOKO VUOSI	89,9%	2,3%	0,5%	2,2%	3,3%	1,4%	0,3%		91,6%	8,4%

### Kausivaihtelukertoimet

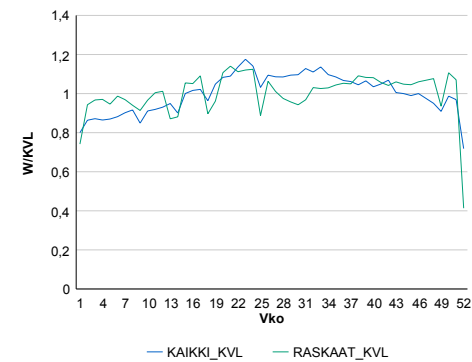

### Liikenteen kehitys vv. 2018

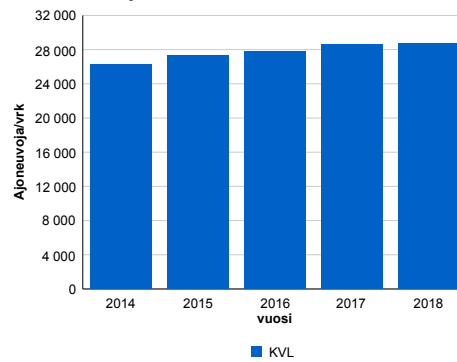

2014	2015	2016	2017	2018
26 294	27 306	27 766	28 550	28 758
-1,4%	3,8%	1,7%	2,8%	0,7%

### Viikonpäivävaihtelut

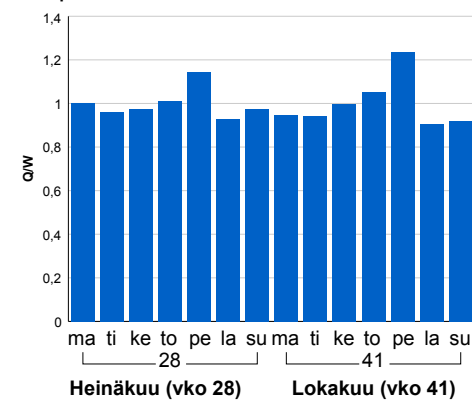

### Tuntijärjestyskäyrä

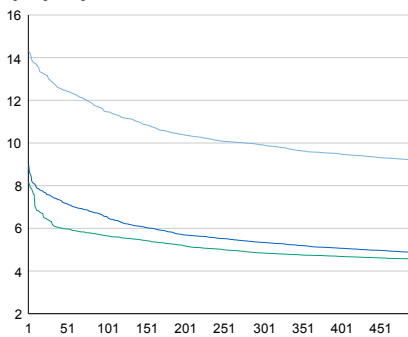

### Tuntivaihtelut

Heinäkuun perjantai (vko 28) ja lokakuun keskiviikko (vko 41).

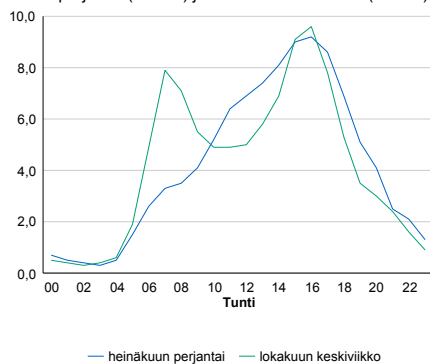

h	q	q/KVL	h	qras	qras/KVL
1	4 116	14,3%	1	287	11,9%
30	3 706	12,9%	30	253	10,5%
100	3 298	11,5%	100	243	10,1%
300	2 850	9,9%	300	229	9,5%
500	2 644	9,2%	500	221	9,2%



## 8.04 LAM-kirja

466 vt3\_Hämeenlinna\_P (VT 3)

Perustettu 25.04.2013

### Vuoden 2018 liikennemäärät:

KVL	29 800	KVLras	2 304	Tieosa	116	Suunta1	Hämeenlinna
KAVL	30 053	KAVLras	3 021	Etäisyys	3526	Suunta2	Helsinki
KKVL	32 990	KKVLras	2 348	Kaistoja	6		

### Liikenteen koostumus:

	11 HA-PA	12 KAIP	13 Linja-autot	14 KAPP	15 KATP	16 HA + PK	17 HA + AV		Kevyet ajoneuvot	Raskaat ajoneuvot
ARKILIIKENNE	88,2%	2,8%	0,4%	2,6%	4,2%	1,3%	0,4%	ARKILIIKENNE	89,9%	10,1%
KOKO VUOSI	90,5%	2,2%	0,4%	1,9%	3,2%	1,5%	0,4%	KOKO VUOSI	92,3%	7,7%

### Kausivaihtelukertoimet

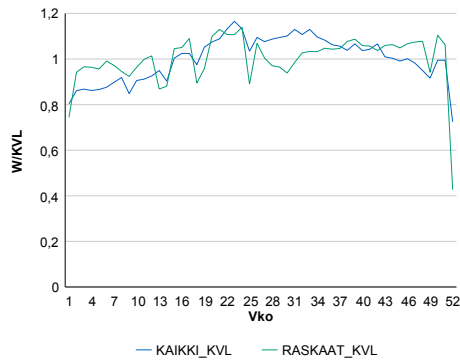

### Liikenteen kehitys vv. 2018

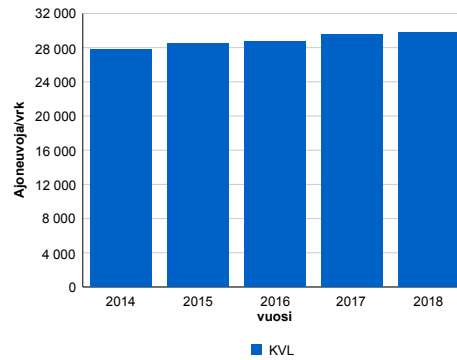

2014	2015	2016	2017	2018
27 769	28 540	28 679	29 586	29 800
-1,9%	2,8%	0,5%	3,2%	0,7%

### Viikonpäivävaihtelut

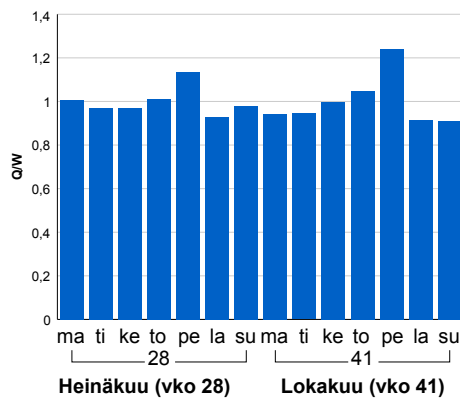

### Tuntijärjestyskäyrä

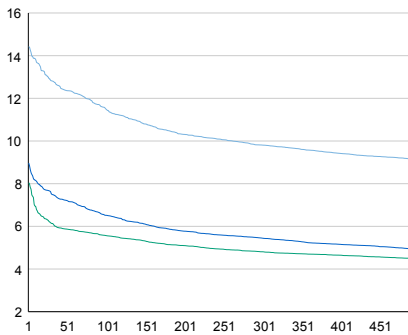

### Tuntivaihtelut

Heinäkuun perjantai (vko 28) ja lokakuun keskiviikko (vko 41).

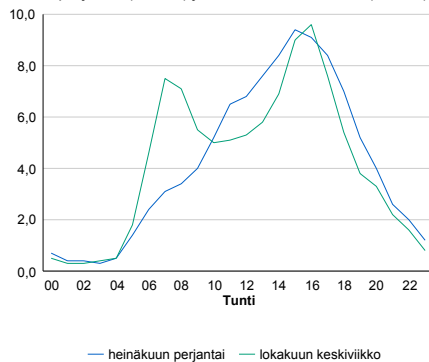

h	q	q/KVL	h	qras	qras/KVL
1	4 298	14,4%	1	277	12,0%
30	3 820	12,8%	30	237	10,3%
100	3 424	11,5%	100	229	9,9%
300	2 923	9,8%	300	216	9,4%
500	2 725	9,1%	500	208	9,0%

## 8.04 LAM-kirja

623 vt4\_Hartola (VT 4)

Perustettu 01.01.1998

### Vuoden 2018 liikennemäärät:

KVL	7 283	KVLras	1 022	Tieosa	214	Suunta1	Jyväskylä
KAVL	6 504	KAVLras	1 307	Etäisyys	5196	Suunta2	Heinola
KKVL	9 397	KKVLras	1 064	Kaistoja	2		

### Liikenteen koostumus:

	11 HA-PA	12 KAIP	13 Linja-autot	14 KAPP	15 KATP	16 HA + PK	17 HA + AV		Kevyet ajoneuvot	Raskaat ajoneuvot
ARKILIIKENNE	76,9%	2,2%	0,8%	5,4%	11,7%	2,4%	0,6%		79,9%	20,1%
KOKO VUOSI	82,7%	1,7%	0,8%	3,7%	7,8%	2,7%	0,6%		86,0%	14,0%

### Kausivaihtelukertoimet

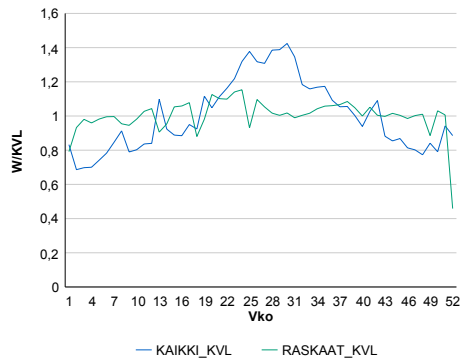

### Liikenteen kehitys vv. 2018

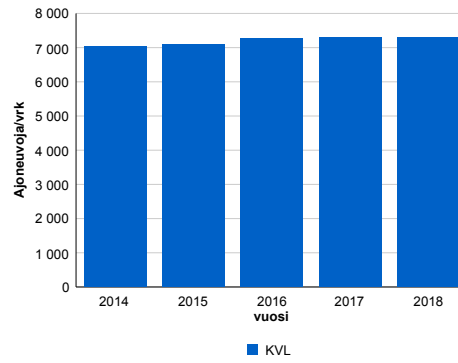

2014	2015	2016	2017	2018
7 036	7 081	7 255	7 302	7 283
1,4%	0,6%	2,5%	0,6%	-0,3%

### Viikonpäivävaihtelut

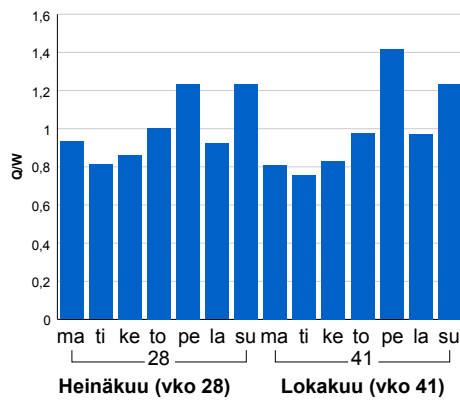

### Tuntijärjestyskäyrä

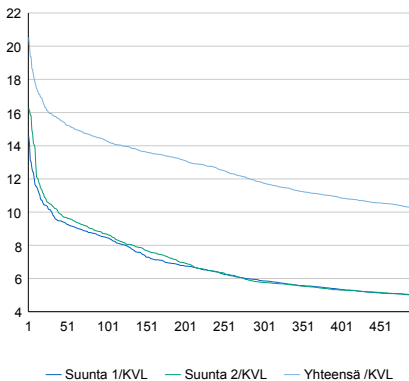

### Tuntivaihtelut

Heinäkuun perjantai (vko 28) ja lokakuun keskiviikko (vko 41).

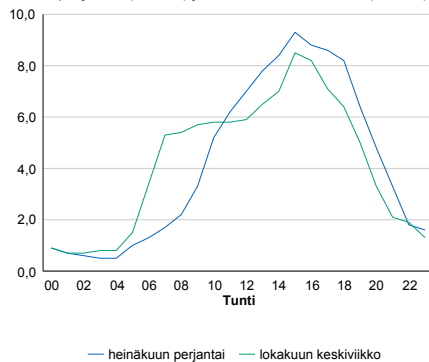

h	q	q/KVL	h	qras	qras/KVL
1	1 495	20,5%	1	114	11,2%
30	1 161	15,9%	30	101	9,9%
100	1 042	14,3%	100	94	9,2%
300	859	11,8%	300	88	8,6%
500	745	10,2%	500	83	8,1%

## 8.04 LAM-kirja

628 vt4\_Murhamäki (VT 4)

Perustettu 01.01.1998

### Vuoden 2018 liikennemäärät:

KVL	16 200	KVLras	1 893	Tieosa	210	Suunta1	Mikkeli
KAVL	14 084	KAVLras	2 417	Etäisyys	1626	Suunta2	Heinola
KKVL	21 947	KKVLras	2 005	Kaistoja	4		

### Liikenteen koostumus:

	11 HA-PA	12 KAIP	13 Linja-autot	14 KAPP	15 KATP	16 HA + PK	17 HA + AV		Kevyet ajoneuvot	Raskaat ajoneuvot
ARKILIIKENNE	79,7%	2,4%	0,8%	3,9%	10,1%	2,5%	0,6%		82,8%	17,2%
KOKO VUOSI	84,9%	1,8%	0,7%	2,6%	6,6%	2,8%	0,6%		88,3%	11,7%

### Kausivaihtelukertoimet

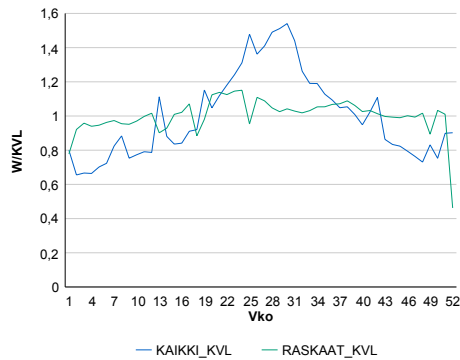

### Liikenteen kehitys vv. 2018

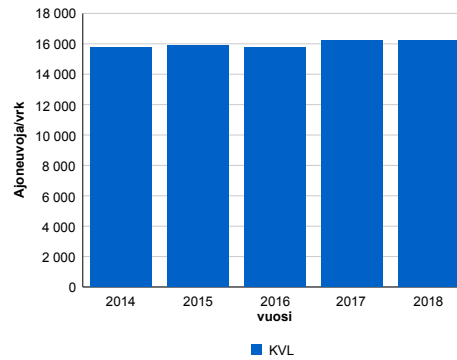

2014	2015	2016	2017	2018
15 790	15 872	15 793	16 252	16 200
1,3%	0,5%	-0,5%	2,9%	-0,3%

### Viikönpäivävaihtelut

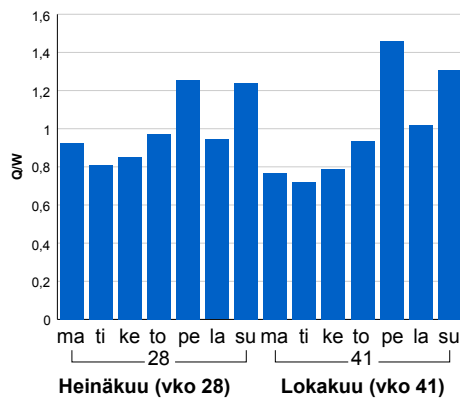

### Tuntijärjestyskäyrä

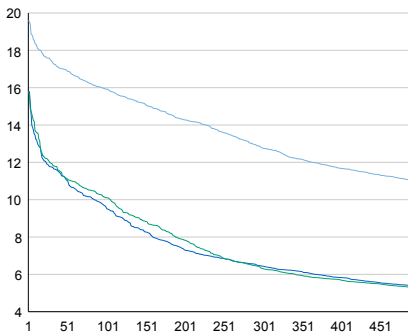

### Tuntivaihtelut

Heinäkuun perjantai (vko 28) ja lokakuun keskiviikko (vko 41).

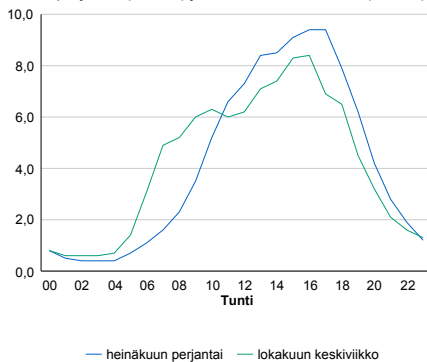

h	q	q/KVL	h	qras	qras/KVL
1	3 176	19,6%	1	212	11,2%
30	2 826	17,4%	30	173	9,1%
100	2 579	15,9%	100	166	8,8%
300	2 069	12,8%	300	156	8,2%
500	1 779	11,0%	500	150	7,9%

## 8.04 LAM-kirja

998 vt4\_Mäntsälä\_E (VT 4)

Perustettu 21.04.1997

### Vuoden 2018 liikennemäärät:

KVL	25 258	KVLras	2 159	Tieosa	111	Suunta1	Lahti
KAVL	24 645	KAVLras	2 637	Etäisyys	1000	Suunta2	Helsinki
KKVL	29 885	KKVLras	2 248	Kaistoja	4		

### Liikenteen koostumus:

	11 HA-PA	12 KAIP	13 Linja-autot	14 KAPP	15 KATP	16 HA + PK	17 HA + AV		Kevyet ajoneuvot	Raskaat ajoneuvot
ARKILIIKENNE	86,3%	4,5%	1,1%	2,3%	2,7%	2,1%	0,9%		89,3%	10,7%
KOKO VUOSI	88,5%	3,9%	1,0%	1,7%	2,0%	2,1%	0,9%		91,5%	8,5%

### Kausivaihtelukertoimet

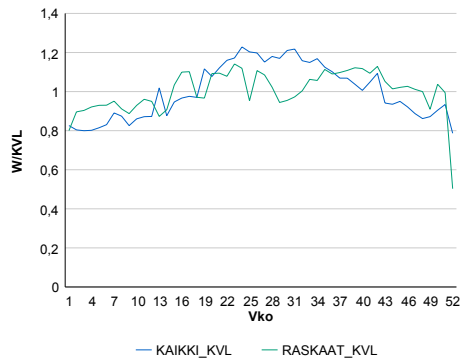

### Liikenteen kehitys vv. 2018

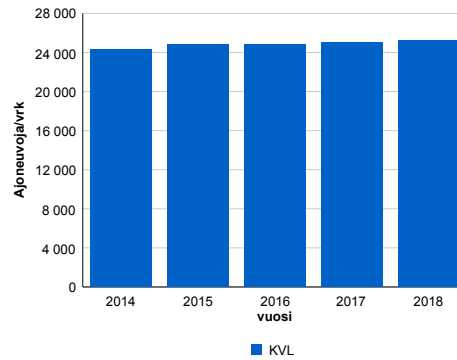

vuosi	2014	2015	2016	2017	2018
Ajoneuvoja/vrk	24 341	24 816	24 859	25 074	25 258
%	0,7%	2,0%	0,2%	0,9%	0,7%

### Viikonpäivävaihtelut

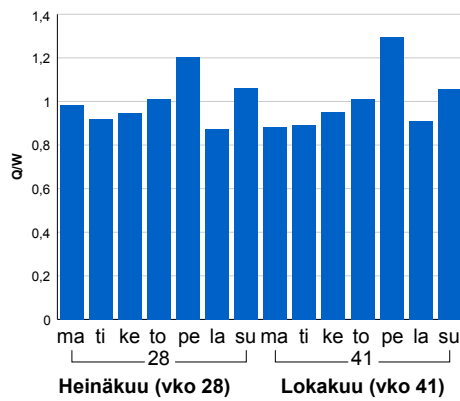

### Tuntijärjestyskäyrä

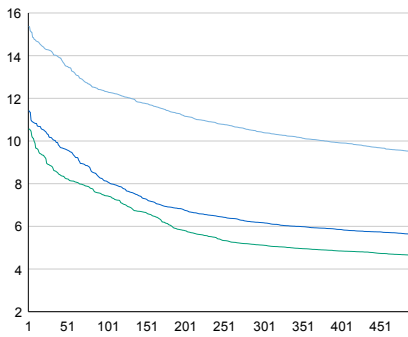

### Tuntivaihtelut

Heinäkuun perjantai (vko 28) ja lokakuun keskiviikko (vko 41).

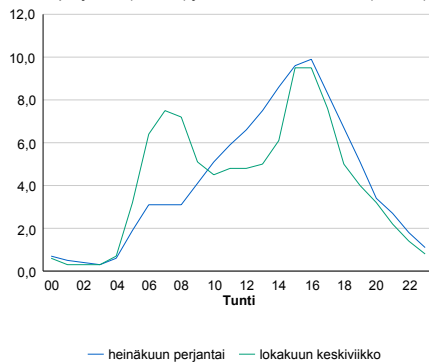

h	q	q/KVL	h	qras	qras/KVL
1	3 882	15,4%	1	249	11,5%
30	3 590	14,2%	30	218	10,1%
100	3 112	12,3%	100	205	9,5%
300	2 630	10,4%	300	190	8,8%
500	2 402	9,5%	500	183	8,5%

## 8.04 LAM-kirja

1605 vt1\_Hauklampi (VT 1)

Perustettu 01.10.2008

### Vuoden 2018 liikennemäärät:

KVL	14 310	KVLras	1 575	Tieosa	15	Suunta1	Turku
KAVL	13 576	KAVLras	1 998	Etäisyys	3515	Suunta2	Helsinki
KKVL	16 802	KKVLras	1 650	Kaistoja	4		

### Liikenteen koostumus:

	11 HA-PA	12 KAIP	13 Linja-autot	14 KAPP	15 KATP	16 HA + PK	17 HA + AV		Kevyet ajoneuvot	Raskaat ajoneuvot
ARKILIIKENNE	83,7%	2,4%	1,3%	4,7%	6,3%	1,2%	0,4%	ARKILIIKENNE	85,3%	14,7%
KOKO VUOSI	87,3%	1,9%	1,2%	3,4%	4,5%	1,3%	0,4%	KOKO VUOSI	89,0%	11,0%

### Kausivaihtelukertoimet

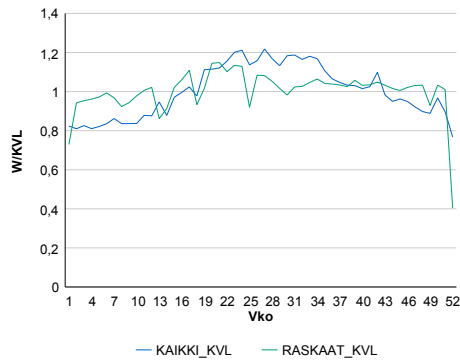

### Liikenteen kehitys vv. 2018

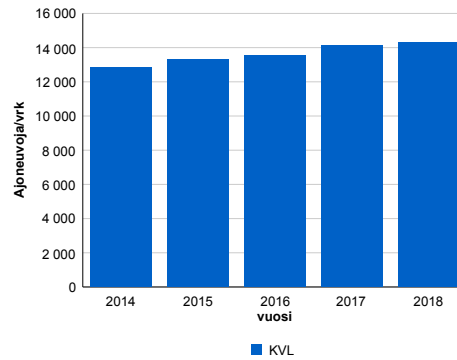

2014	2015	2016	2017	2018
12 814	13 291	13 520	14 097	14 310
2,4%	3,7%	1,7%	4,3%	1,5%

### Viikonpäivävaihtelut

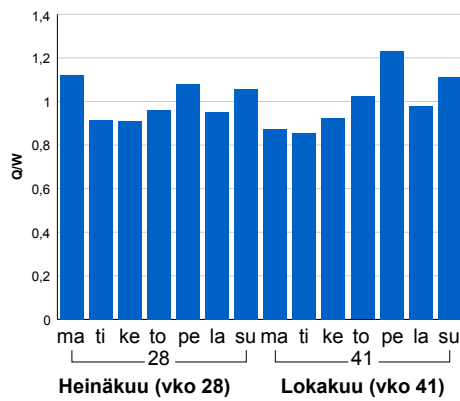

### Tuntijärjestyskäyrä

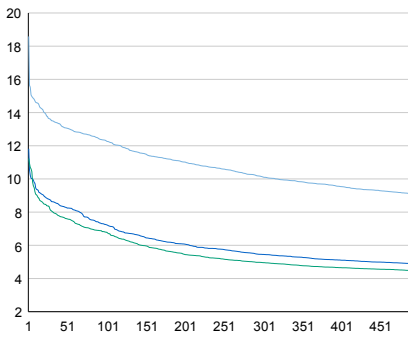

### Tuntivaihtelut

Heinäkuun perjantai (vko 28) ja lokakuun keskiviikko (vko 41).

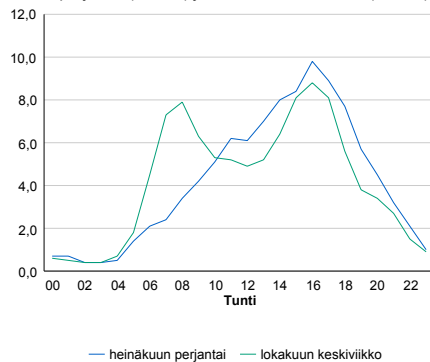

h	q	q/KVL	h	qras	qras/KVL
1	2 660	18,6%	1	212	13,5%
30	1 933	13,5%	30	179	11,4%
100	1 761	12,3%	100	163	10,3%
300	1 450	10,1%	300	143	9,1%
500	1 291	9,0%	500	135	8,6%

## 8.04 LAM-kirja

1606 vt1\_Pitkämäki (VT 1)

Perustettu 01.10.2008

### Vuoden 2018 liikennemäärät:

KVL	16 365	KVLras	1 625	Tieosa	14	Suunta1	Turku
KAVL	15 655	KAVLras	2 065	Etäisyys	2233	Suunta2	Helsinki
KKVL	19 147	KKVLras	1 699	Kaistoja	4		

### Liikenteen koostumus:

	11 HA-PA	12 KAIP	13 Linja-autot	14 KAPP	15 KATP	16 HA + PK	17 HA + AV		Kevyet ajoneuvot	Raskaat ajoneuvot
ARKILIIKENNE	85,3%	2,5%	0,8%	4,5%	5,4%	1,2%	0,3%	ARKILIIKENNE	86,8%	13,2%
KOKO VUOSI	88,4%	2,0%	0,7%	3,4%	3,8%	1,3%	0,3%	KOKO VUOSI	90,1%	9,9%

### Kausivaihtelukertoimet

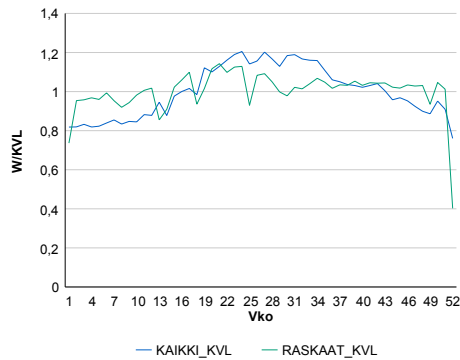

### Liikenteen kehitys vv. 2018

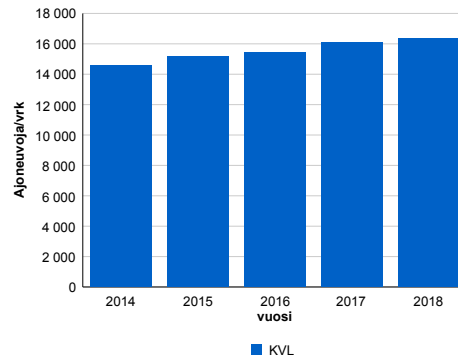

### Viikonpäivävaihtelut

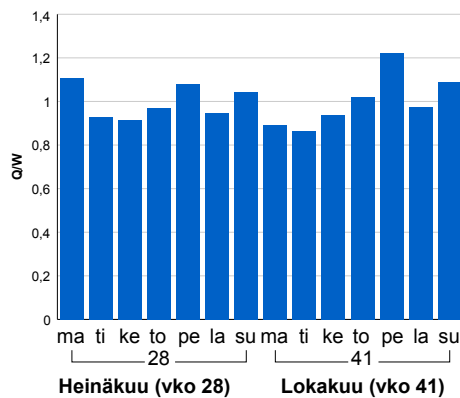

2014	2015	2016	2017	2018
14 594	15 181	15 459	16 086	16 365
2,1%	4,0%	1,8%	4,1%	1,7%

### Tuntijärjestyskäyrä

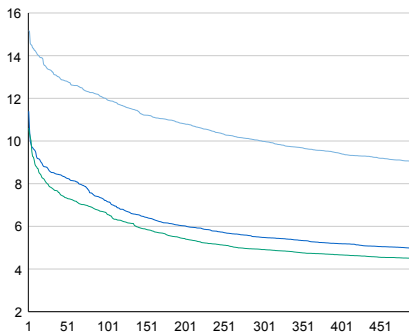

### Tuntivaihtelut

Heinäkuun perjantai (vko 28) ja lokakuun keskiviikko (vko 41).

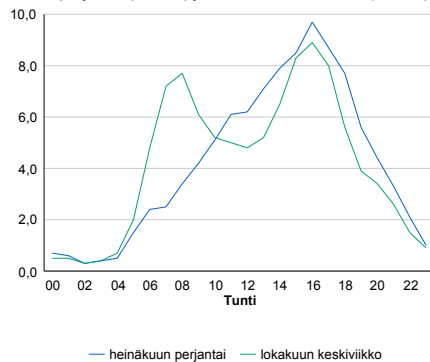

h	q	q/KVL	h	qras	qras/KVL
1	2 484	15,2%	1	217	13,4%
30	2 176	13,3%	30	186	11,4%
100	1 962	12,0%	100	168	10,3%
300	1 634	10,0%	300	148	9,1%
500	1 477	9,0%	500	141	8,7%

## 8.04 LAM-kirja

1607 vt1\_Karnainen (VT 1)

Perustettu 01.01.2008

### Vuoden 2018 liikennemäärät:

KVL	18 384	KVLras	1 739	Tieosa	12	Suunta1	Turku
KAVL	17 775	KAVLras	2 220	Etäisyys	2234	Suunta2	Helsinki
KKVL	21 289	KKVLras	1 825	Kaistoja	4		

### Liikenteen koostumus:

	11 HA-PA	12 KAIP	13 Linja-autot	14 KAPP	15 KATP	16 HA + PK	17 HA + AV		Kevyet ajoneuvot	Raskaat ajoneuvot
ARKILIIKENNE	85,9%	2,5%	1,0%	3,8%	5,2%	1,2%	0,4%	ARKILIIKENNE	87,5%	12,5%
KOKO VUOSI	88,8%	2,0%	0,9%	2,8%	3,7%	1,4%	0,4%	KOKO VUOSI	90,5%	9,5%

### Kausivaihtelukertoimet

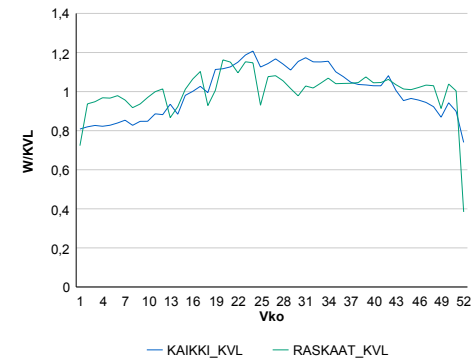

### Liikenteen kehitys vv. 2018

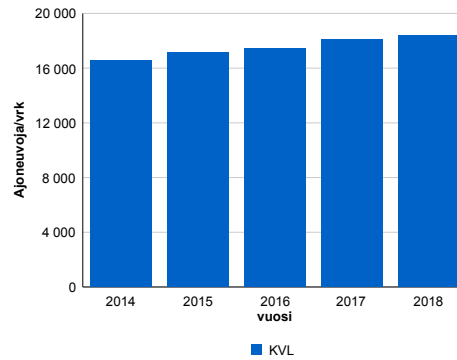

2014	2015	2016	2017	2018
16 572	17 159	17 453	18 112	18 384
2,6%	3,5%	1,7%	3,8%	1,5%

### Viikonpäivävaihtelut

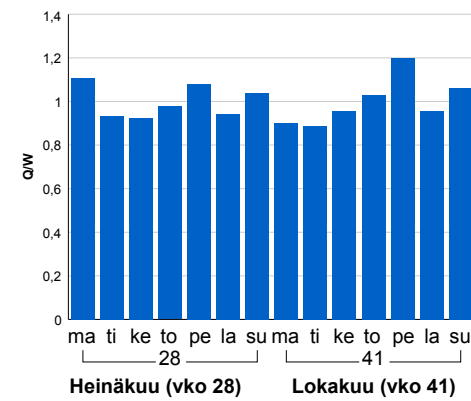

### Tuntijärjestyskäyrä

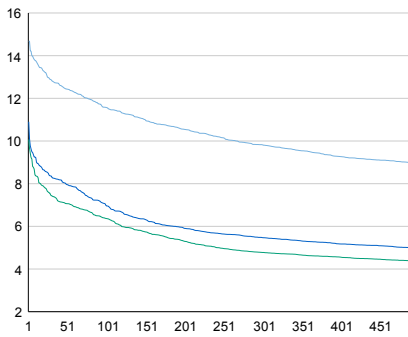

### Tuntivaihtelut

Heinäkuun perjantai (vko 28) ja lokakuun keskiviikko (vko 41).

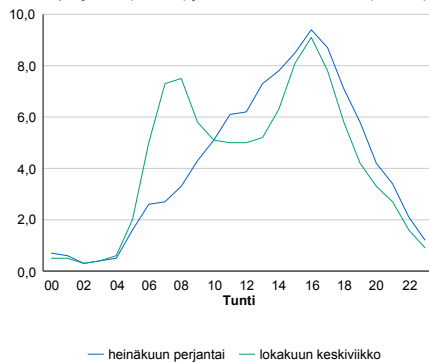

h	q	q/KVL	h	qras	qras/KVL
1	2 701	14,7%	1	241	13,9%
30	2 365	12,9%	30	198	11,4%
100	2 128	11,6%	100	182	10,5%
300	1 807	9,8%	300	163	9,4%
500	1 648	9,0%	500	153	8,8%