

8.04 LAM-kirja

1001 HUISSI (VT 3)

Perustettu 01.01.1992

Vuoden 2013 liikennemäärät:

KVL	2 080	KVLras	199	Tieosa	239	Suunta1	Laihia
KAVL	2 017	KAVLras	263	Etäisyys	6476	Suunta2	Kurikka
KKVL	2 431	KKVLras	202	Kaistoja	2		

Liikenteen koostumus:

	11 HA-PA	12 KAIP	13 Linja-autot	14 KAPP	15 KATP	16 HA + PK	17 HA + AV		Kevyet ajoneuvot	Raskaat ajoneuvot
ARKILIIKENNE	83,9%	2,5%	0,7%	3,2%	6,7%	2,4%	0,6%	ARKILIIKENNE	87,0%	13,0%
KOKO VUOSI	87,0%	2,0%	0,7%	2,2%	4,7%	2,8%	0,6%	KOKO VUOSI	90,4%	9,6%

Kausivaihtelukertoimet

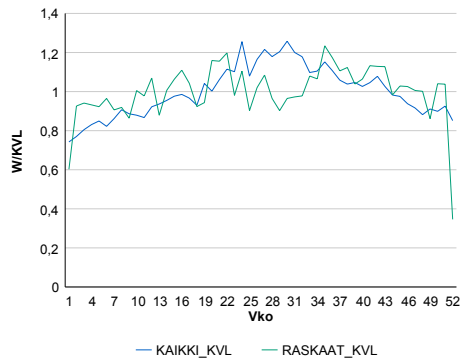

Liikenteen kehitys vv. 2013

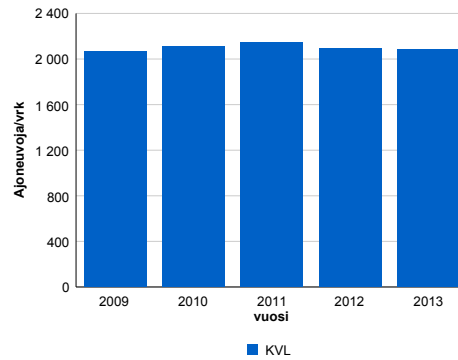

2009	2010	2011	2012	2013
2 066	2 113	2 149	2 092	2 080
-3,6%	2,3%	1,7%	-2,7%	-0,6%

Viikonpäivävaihtelut

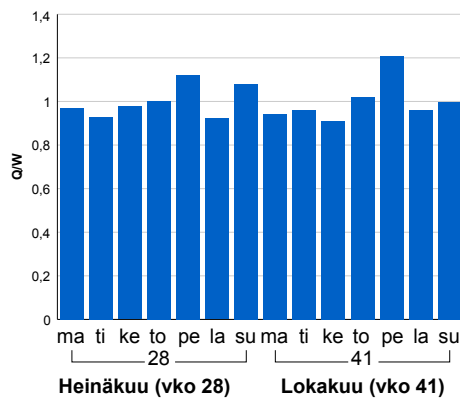

Tuntijärjestyskäyrä

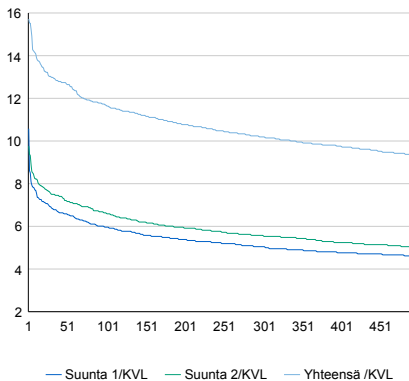

Tuntivaihtelut

Heinäkuun perjantai (vko 28) ja lokakuun keskiviikko (vko 41).

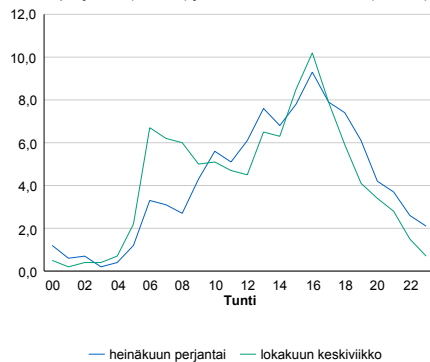

h	q	q/KVL
1	327	15,7%
30	270	13,0%
100	243	11,7%
300	212	10,2%
500	194	9,3%

h	qras	qras/KVL
1	37	18,6%
30	28	14,1%
100	25	12,6%
300	22	11,1%
500	20	10,0%

8.04 LAM-kirja

1002 HÄLSINGBY (VT 3)

Perustettu 01.01.1992

Vuoden 2013 liikennemäärät:

KVL	8 864	KVLras	632	Tieosa	248	Suunta1	Vaasa
KAVL	9 874	KAVLras	819	Etäisyys	5183	Suunta2	Laihia
KKVL	9 253	KKVLras	630	Kaistoja	2		

Liikenteen koostumus:

	11 HA-PA	12 KAIP	13 Linja-autot	14 KAPP	15 KATP	16 HA + PK	17 HA + AV		Kevyet ajoneuvot	Raskaat ajoneuvot
ARKILIIKENNE	89,0%	3,1%	0,3%	1,1%	3,8%	2,2%	0,5%		91,7%	8,3%
KOKO VUOSI	90,0%	2,7%	0,3%	0,9%	3,2%	2,4%	0,5%		92,9%	7,1%

Kausivaihtelukertoimet

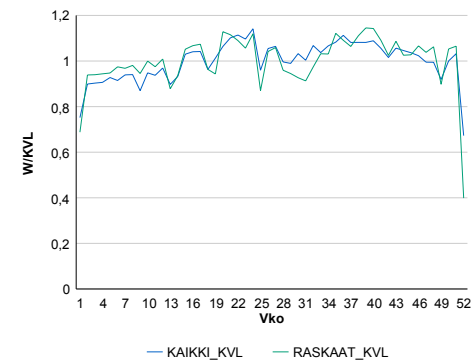

Liikenteen kehitys vv. 2013

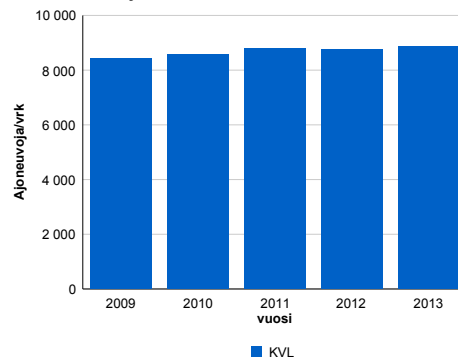

2009	2010	2011	2012	2013
8 438	8 559	8 781	8 759	8 864
-0,1%	1,4%	2,6%	-0,3%	1,2%

Viikonpäivävaihtelut

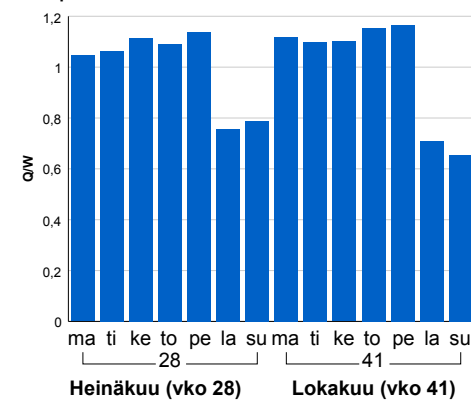

Tuntijärjestyskäyrä

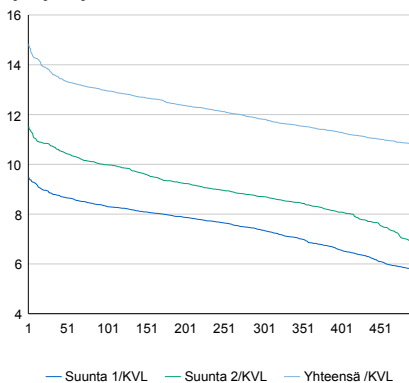

Tuntivaihtelut

Heinäkuun perjantai (vko 28) ja lokakuun keskiviikko (vko 41).

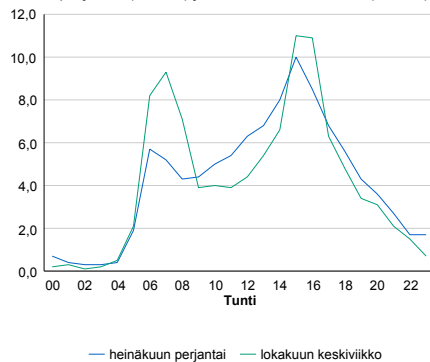

h	q	q/KVL	h	qras	qras/KVL
1	1 315	14,8%	1	83	13,1%
30	1 213	13,7%	30	72	11,4%
100	1 149	13,0%	100	68	10,8%
300	1 047	11,8%	300	63	10,0%
500	959	10,8%	500	60	9,5%

8.04 LAM-kirja

1003 KOIVULAHTI (VT 8)

Perustettu 01.01.1992

Vuoden 2013 liikennemäärät:

KVL	8 946	KVLras	596	Tieosa	303	Suunta1	Kokkola
KAVL	9 542	KAVLras	785	Etäisyys	4434	Suunta2	Vaasa
KKVL	9 888	KKVLras	631	Kaistoja	2		

Liikenteen koostumus:

	11 HA-PA	12 KAIP	13 Linja-autot	14 KAPP	15 KATP	16 HA + PK	17 HA + AV		Kevyet ajoneuvot	Raskaat ajoneuvot
ARKILIIKENNE	88,9%	2,8%	0,5%	1,3%	3,7%	2,5%	0,4%		91,8%	8,2%
KOKO VUOSI	90,3%	2,2%	0,5%	1,0%	2,9%	2,7%	0,4%		93,3%	6,7%

Kausivaihtelukertoimet

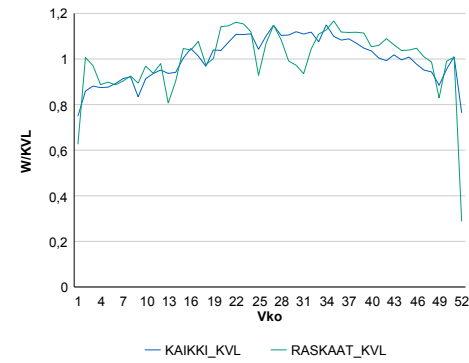

Liikenteen kehitys vv. 2013

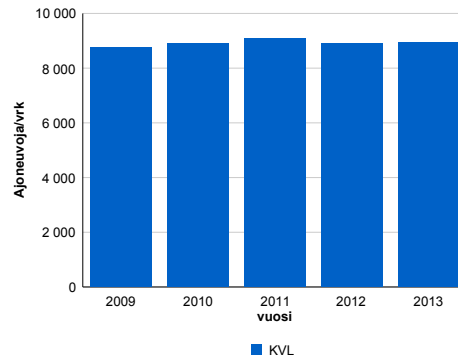

2009	2010	2011	2012	2013
8 744	8 913	9 070	8 903	8 946
-0,9%	1,9%	1,8%	-1,8%	0,5%

Viikonpäivävaihtelut

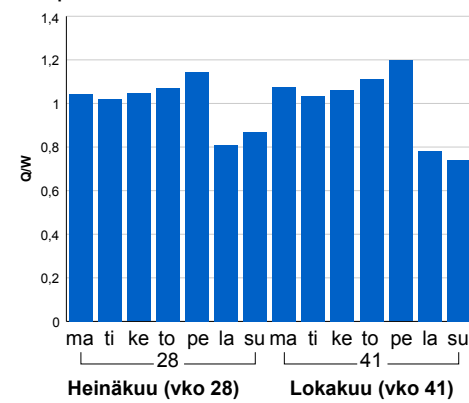

Tuntijärjestyskäyrä

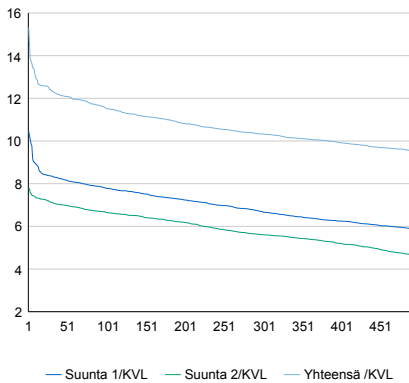

Tuntivaihtelut

Heinäkuun perjantai (vko 28) ja lokakuun keskiviikko (vko 41).

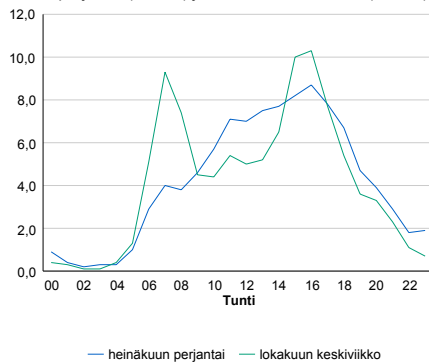

h	q	q/KVL	h	qras	qras/KVL
1	1 371	15,3%	1	89	14,9%
30	1 105	12,4%	30	77	12,9%
100	1 032	11,5%	100	71	11,9%
300	924	10,3%	300	65	10,9%
500	852	9,5%	500	62	10,4%

8.04 LAM-kirja

1004 ISOKYRÖ (VT 18)

Perustettu 01.01.1992

Vuoden 2013 liikennemäärät:

KVL	5 132	KVLras	477	Tieosa	5	Suunta1	Ylistaro
KAVL	5 344	KAVLras	608	Etäisyys	2200	Suunta2	Laihia
KKVL	5 576	KKVLras	485	Kaistoja	2		

Liikenteen koostumus:

	11 HA-PA	12 KAIP	13 Linja-autot	14 KAPP	15 KATP	16 HA + PK	17 HA + AV		Kevyet ajoneuvot	Raskaat ajoneuvot
ARKILIIKENNE	84,5%	4,4%	0,5%	1,2%	5,3%	3,2%	0,9%		88,6%	11,4%
KOKO VUOSI	86,5%	3,7%	0,5%	0,9%	4,2%	3,4%	0,9%		90,7%	9,3%

Kausivaihtelukertoimet

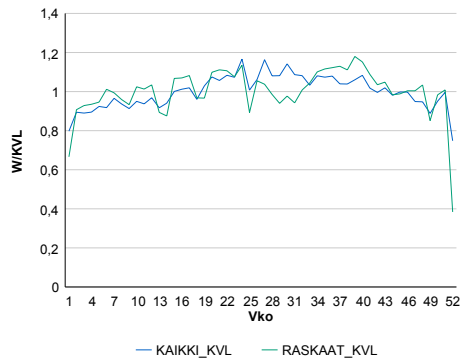

Liikenteen kehitys vv. 2013

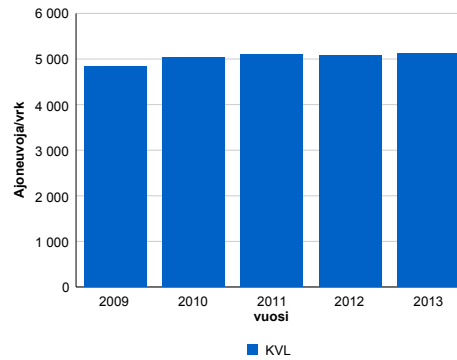

2009	2010	2011	2012	2013
4 847	5 029	5 098	5 089	5 132
1,8%	3,8%	1,4%	-0,2%	0,8%

Viikonpäivävaihtelut

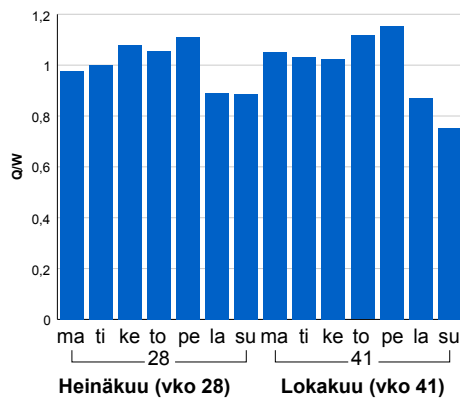

Tuntijärjestyskäyrä

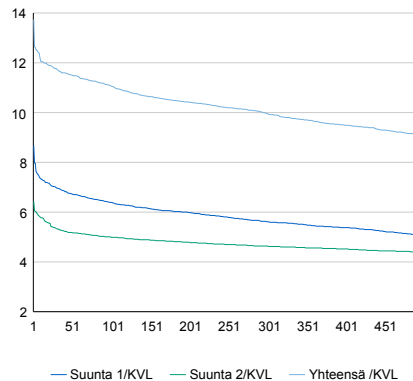

Tuntivaihtelut

Heinäkuun perjantai (vko 28) ja lokakuun keskiviikko (vko 41).

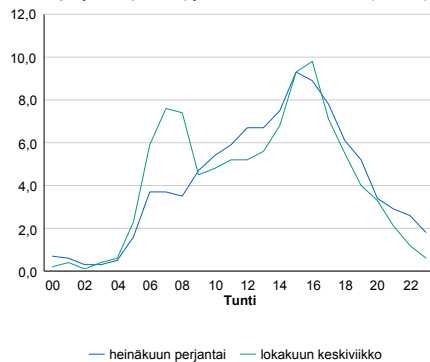

h	q	q/q/KVL	h	qras	qras/KVL
1	705	13,7%	1	64	13,4%
30	604	11,8%	30	54	11,3%
100	568	11,1%	100	50	10,5%
300	511	10,0%	300	46	9,6%
500	467	9,1%	500	44	9,2%

8.04 LAM-kirja

1005 LUOPAJÄRVI (VT 19)

Perustettu 01.01.1992

Vuoden 2013 liikennemäärät:

KVL	5 182	KVLras	696	Tieosa	2	Suunta1	Seinäjoki
KAVL	5 270	KAVLras	892	Etäisyys	4824	Suunta2	Jalasjärvi
KKVL	5 884	KKVLras	697	Kaistoja	2		

Liikenteen koostumus:

	11 HA-PA	12 KAIP	13 Linja-autot	14 KAPP	15 KATP	16 HA + PK	17 HA + AV		Kevyet ajoneuvot	Raskaat ajoneuvot
ARKILIIKENNE	80,2%	2,8%	0,7%	3,1%	10,4%	2,2%	0,6%	ARKILIIKENNE	83,1%	16,9%
KOKO VUOSI	83,4%	2,3%	0,7%	2,3%	8,1%	2,5%	0,7%	KOKO VUOSI	86,6%	13,4%

Kausivaihtelukertoimet

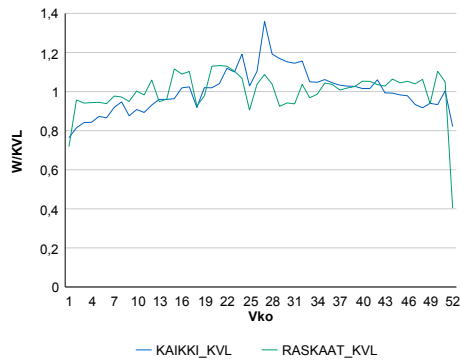

Liikenteen kehitys vv. 2013

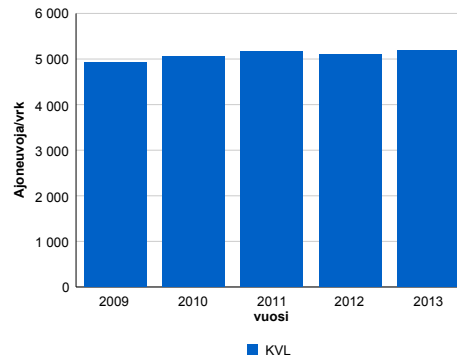

Viikonpäivävaihtelut

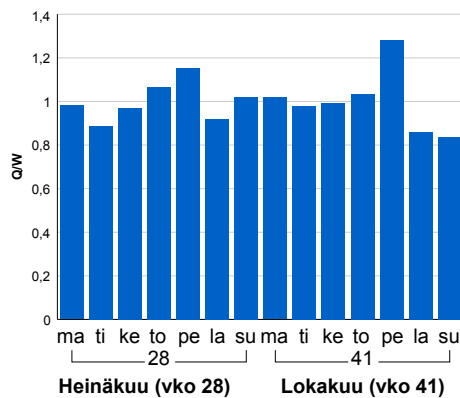

2009	2010	2011	2012	2013
4 933	5 050	5 172	5 103	5 182
1,0%	2,4%	2,4%	-1,3%	1,5%

Tuntijärjestyskäyrä

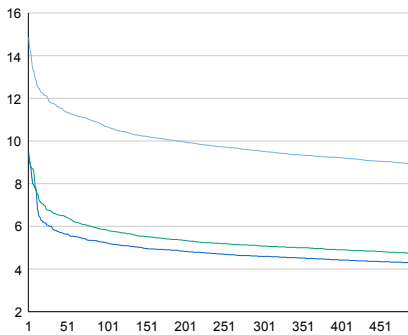

Tuntivaihtelut

Heinäkuun perjantai (vko 28) ja lokakuun keskiviikko (vko 41).

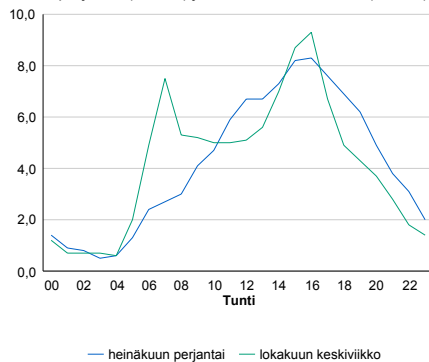

h	q	q/KVL	h	qras	qras/KVL
1	770	14,9%	1	78	11,2%
30	610	11,8%	30	68	9,8%
100	553	10,7%	100	62	8,9%
300	493	9,5%	300	57	8,2%
500	463	8,9%	500	55	7,9%

8.04 LAM-kirja

1006 ILMAJOKI (KT 67)

Perustettu 01.01.1992

Vuoden 2013 liikennemäärät:

KVL	9 556	KVLras	606	Tieosa	21	Suunta1	Seinäjoki
KAVL	10 584	KAVLras	799	Etäisyys	1753	Suunta2	Kurikka
KKVL	9 458	KKVLras	625	Kaistoja	2		

Liikenteen koostumus:

	11 HA-PA	12 KAIP	13 Linja-autot	14 KAPP	15 KATP	16 HA + PK	17 HA + AV		Kevyet ajoneuvot	Raskaat ajoneuvot
ARKILIIKENNE	90,1%	3,2%	0,3%	0,8%	3,2%	1,9%	0,4%		92,5%	7,5%
KOKO VUOSI	91,2%	2,7%	0,3%	0,7%	2,7%	2,0%	0,4%		93,7%	6,3%

Kausivaihtelukertoimet

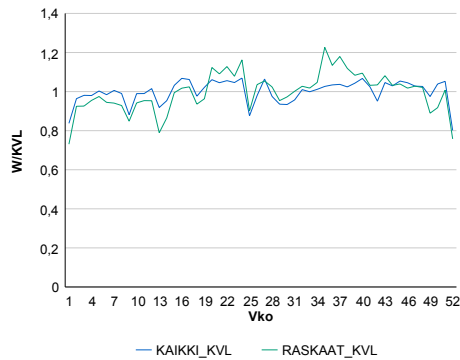

Liikenteen kehitys vv. 2013

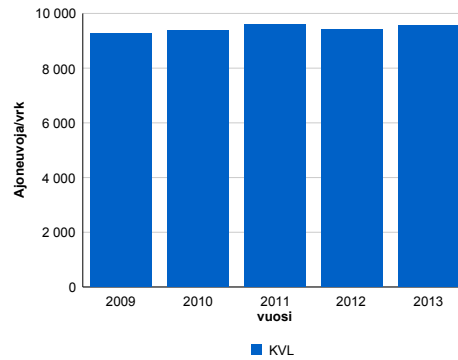

vuosi	2009	2010	2011	2012	2013
Ajoneuvoja/vrk	9 260	9 395	9 607	9 409	9 556
%	0,2%	1,5%	2,3%	-2,1%	1,6%

Viikonpäivävaihtelut

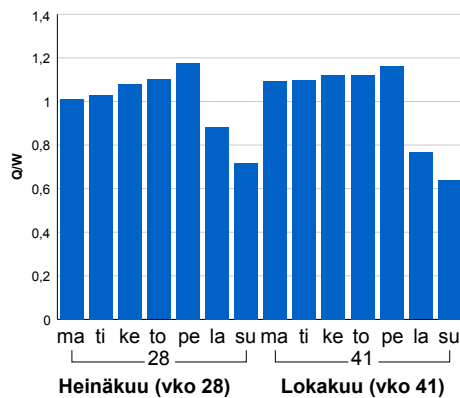

Tuntijärjestyskäyrä

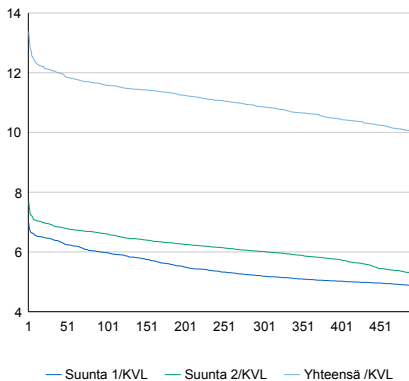

Tuntivaihtelut

Heinäkuun perjantai (vko 28) ja lokakuun keskiviikko (vko 41).

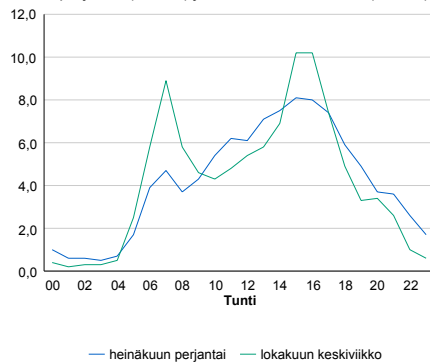

h	q	q/KVL	h	qras	qras/KVL
1	1 279	13,4%	1	91	15,0%
30	1 153	12,1%	30	76	12,5%
100	1 107	11,6%	100	71	11,7%
300	1 038	10,9%	300	64	10,6%
500	958	10,0%	500	61	10,1%

8.04 LAM-kirja

1007 LAPUA (VT 19)

Perustettu 01.01.1992

Vuoden 2013 liikennemäärät:

KVL	10 060	KVLras	948	Tieosa	11	Suunta1	Lapua
KAVL	10 739	KAVLras	1 224	Etäisyys	4146	Suunta2	Seinäjoki
KKVL	10 885	KKVLras	963	Kaistoja	2		

Liikenteen koostumus:

	11 HA-PA	12 KAIP	13 Linja-autot	14 KAPP	15 KATP	16 HA + PK	17 HA + AV		Kevyet ajoneuvot	Raskaat ajoneuvot
ARKILIIKENNE	85,7%	3,0%	0,3%	1,7%	6,4%	2,3%	0,6%	ARKILIIKENNE	88,6%	11,4%
KOKO VUOSI	87,4%	2,5%	0,4%	1,3%	5,2%	2,6%	0,6%	KOKO VUOSI	90,6%	9,4%

Kausivaihtelukertoimet

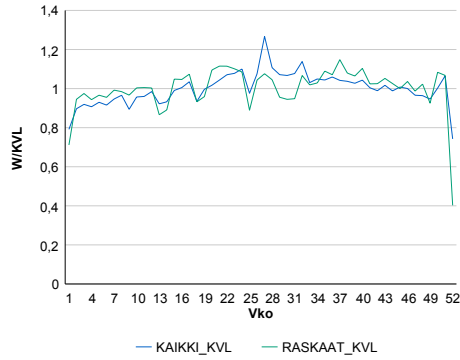

Liikenteen kehitys vv. 2013

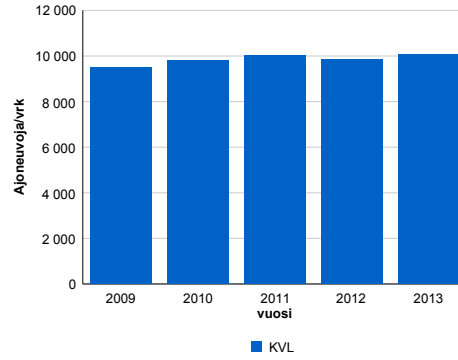

Viikonpäivävaihtelut

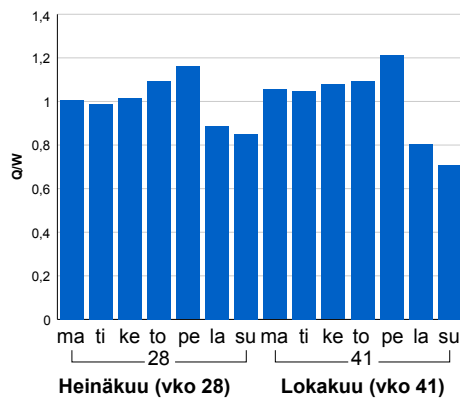

2009	2010	2011	2012	2013
9 514	9 793	10 007	9 859	10 060
1,6%	2,9%	2,2%	-1,5%	2,0%

Tuntijärjestyskäyrä

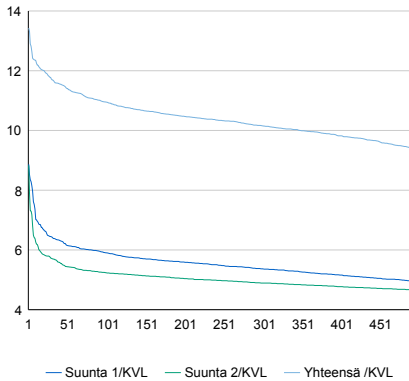

Tuntivaihtelut

Heinäkuun perjantai (vko 28) ja lokakuun keskiviikko (vko 41).

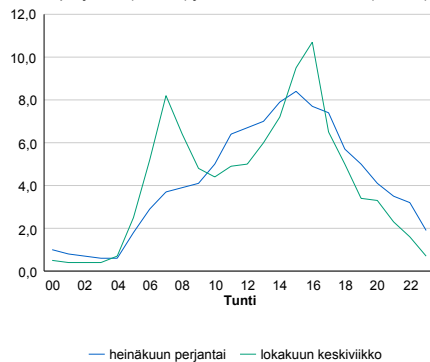

h	q	q/KVL	h	qras	qras/KVL
1	1 351	13,4%	1	116	12,2%
30	1 179	11,7%	30	96	10,1%
100	1 102	11,0%	100	89	9,4%
300	1 022	10,2%	300	83	8,8%
500	943	9,4%	500	79	8,3%

8.04 LAM-kirja

1021 KOSKUE (VT 3)

Perustettu 01.01.1992

Vuoden 2013 liikennemäärät:

KVL	4 844	KVLras	832	Tieosa	224	Suunta1	Jalasjärvi
KAVL	4 438	KAVLras	1 012	Etäisyys	4016	Suunta2	Parkano
KKVL	6 094	KKVLras	881	Kaistoja	2		

Liikenteen koostumus:

	11 HA-PA	12 KAIP	13 Linja-autot	14 KAPP	15 KATP	16 HA + PK	17 HA + AV		Kevyet ajoneuvot	Raskaat ajoneuvot
ARKILIIKENNE	72,3%	4,3%	0,9%	3,3%	14,3%	3,8%	1,1%	ARKILIIKENNE	77,2%	22,8%
KOKO VUOSI	77,9%	3,8%	0,9%	2,2%	10,2%	3,9%	1,0%	KOKO VUOSI	82,8%	17,2%

Kausivaihtelukertoimet

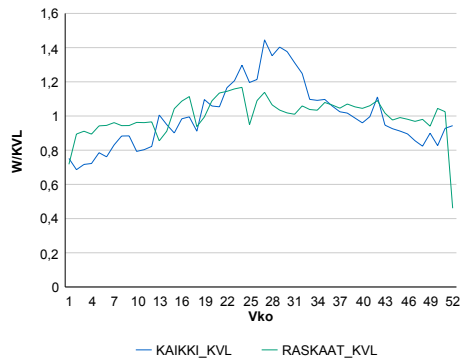

Liikenteen kehitys vv. 2013

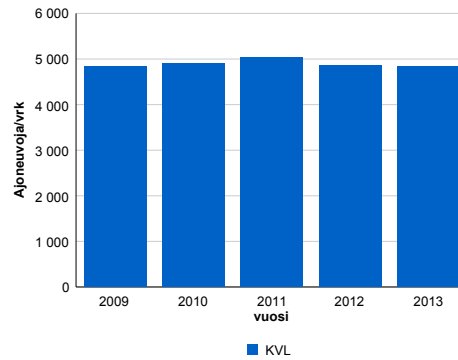

Viikonpäivävaihtelut

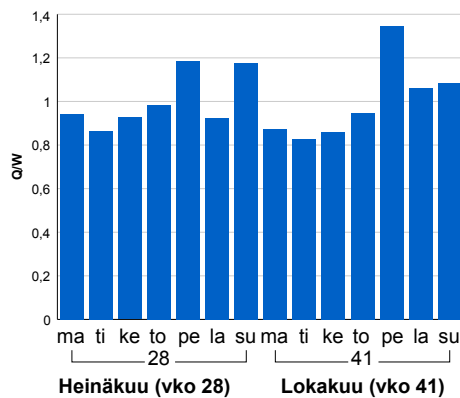

2009	2010	2011	2012	2013
4 839	4 904	5 045	4 854	4 844
-1,1%	1,3%	2,9%	-3,8%	-0,2%

Tuntijärjestyskäyrä

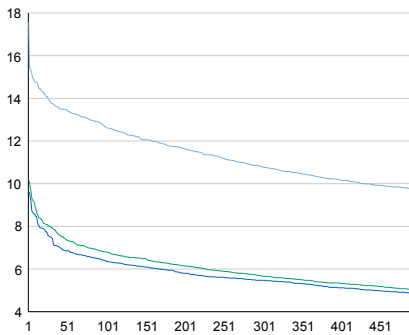

Tuntivaihtelut

Heinäkuun perjantai (vko 28) ja lokakuun keskiviikko (vko 41).

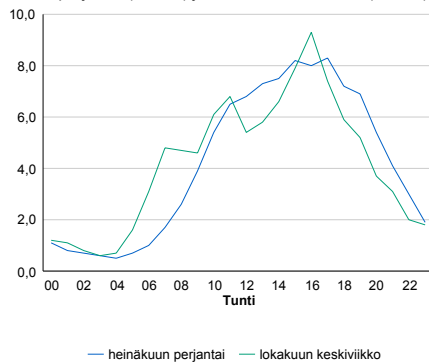

h	q	q/KVL	h	qras	qras/KVL
1	851	17,6%	1	92	11,1%
30	667	13,8%	30	78	9,4%
100	612	12,6%	100	73	8,8%
300	523	10,8%	300	68	8,2%
500	470	9,7%	500	64	7,7%

8.04 LAM-kirja

1022 NÄRPIÖ (VT 8)

Perustettu 01.01.1992

Vuoden 2013 liikennemäärät:

KVL	2 467	KVLras	412	Tieosa	223	Suunta1	Vaasa
KAVL	2 500	KAVLras	525	Etäisyys	775	Suunta2	Pori
KKVL	2 989	KKVLras	424	Kaistoja	2		

Liikenteen koostumus:

	11 HA-PA	12 KAIP	13 Linja-autot	14 KAPP	15 KATP	16 HA + PK	17 HA + AV		Kevyet ajoneuvot	Raskaat ajoneuvot
ARKILIIKENNE	75,1%	3,7%	1,0%	3,9%	12,3%	3,0%	0,9%		79,0%	21,0%
KOKO VUOSI	79,3%	3,2%	1,0%	3,0%	9,5%	3,2%	0,8%		83,3%	16,7%

Kausivaihtelukertoimet

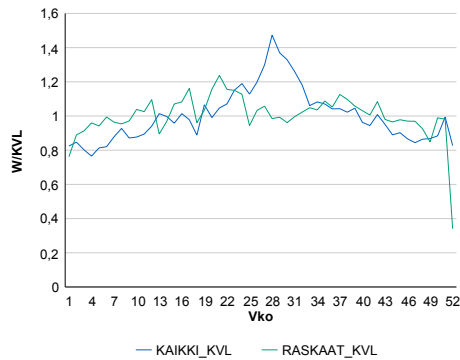

Liikenteen kehitys vv. 2013

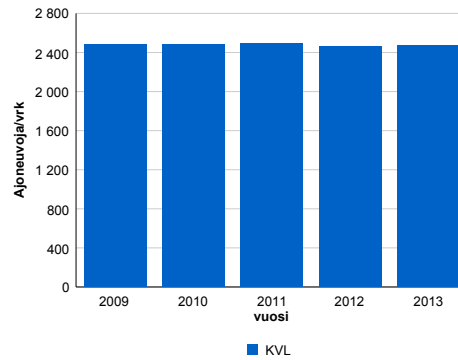

2009	2010	2011	2012	2013
2 467	2 483	2 497	2 467	2 467
-1,9%	-0,1%	0,5%	-1,2%	0,0%

Viikonpäivävaihtelut

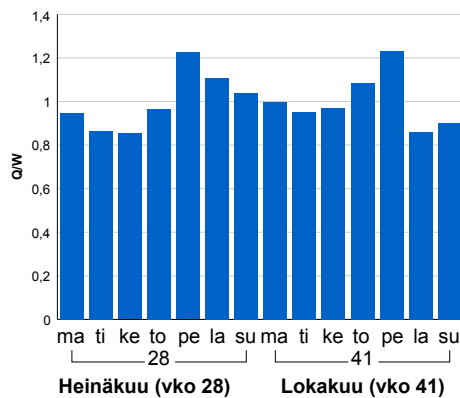

Tuntijärjestyskäyrä

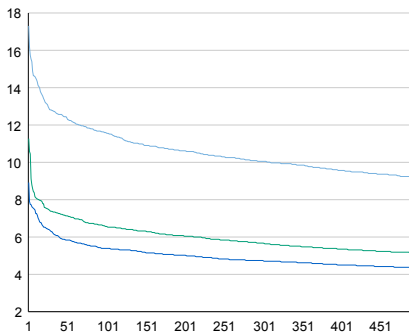

Tuntivaihtelut

Heinäkuun perjantai (vko 28) ja lokakuun keskiviikko (vko 41).

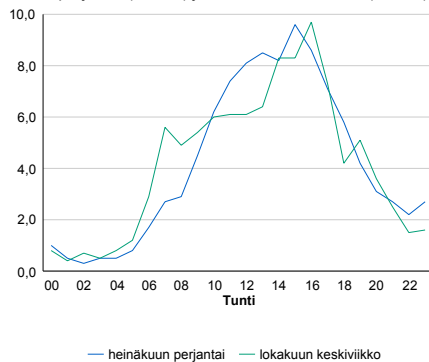

h	q	q/KVL	h	qras	qras/KVL
1	427	17,3%	1	57	13,8%
30	316	12,8%	30	49	11,9%
100	286	11,6%	100	46	11,2%
300	248	10,1%	300	42	10,2%
500	227	9,2%	500	39	9,5%

8.04 LAM-kirja

1023 KOKKOLA (VT 8)

Perustettu 01.01.1992

Vuoden 2013 liikennemäärät:

KVL	11 148	KVLras	1 059	Tieosa	404	Suunta1	Kalajoki
KAVL	11 883	KAVLras	1 340	Etäisyys	550	Suunta2	Kokkola
KKVL	12 863	KKVLras	1 089	Kaistoja	2		

Liikenteen koostumus:

	11 HA-PA	12 KAIP	13 Linja-autot	14 KAPP	15 KATP	16 HA + PK	17 HA + AV		Kevyet ajoneuvot	Raskaat ajoneuvot
ARKILIIKENNE	84,3%	3,3%	0,7%	1,1%	6,2%	3,6%	0,8%		88,7%	11,3%
KOKO VUOSI	86,1%	2,9%	0,6%	0,9%	5,1%	3,6%	0,8%		90,5%	9,5%

Kausivaihtelukertoimet

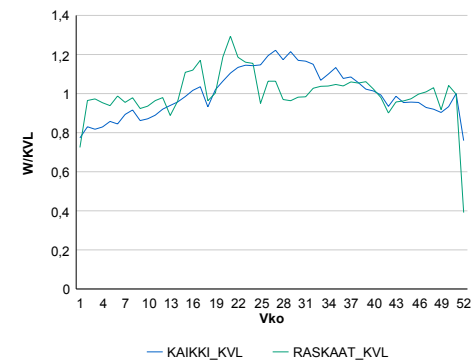

Liikenteen kehitys vv. 2013

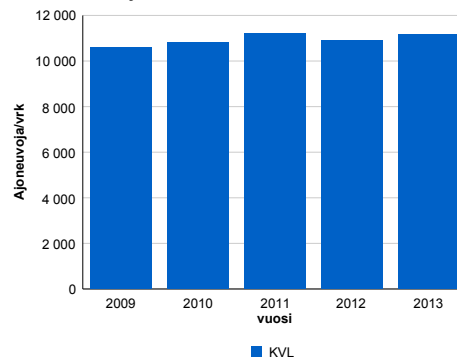

2009	2010	2011	2012	2013
10 599	10 812	11 215	10 884	11 148
0,8%	2,0%	3,7%	-3,0%	2,4%

Viikonpäivävaihtelut

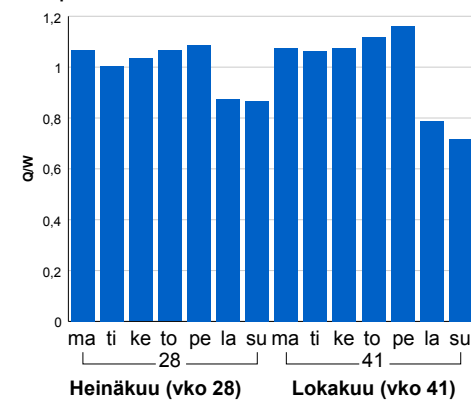

Tuntijärjestyskäyrä

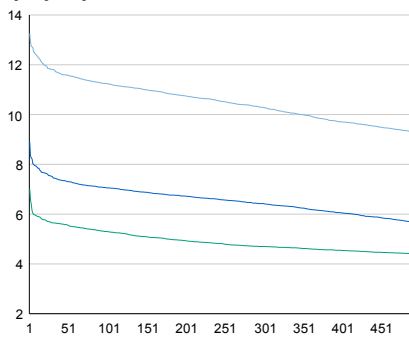

Tuntivaihtelut

Heinäkuun perjantai (vko 28) ja lokakuun keskiviikko (vko 41).

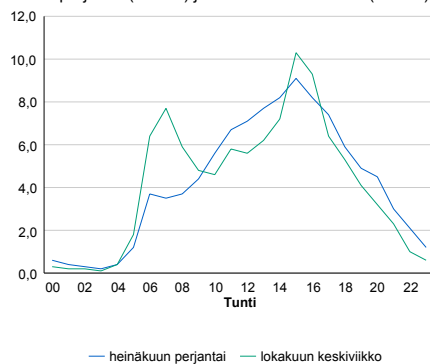

h	q	q/KVL	h	qras	qras/KVL
1	1 478	13,3%	1	140	13,2%
30	1 317	11,8%	30	116	11,0%
100	1 253	11,2%	100	108	10,2%
300	1 147	10,3%	300	99	9,3%
500	1 031	9,2%	500	94	8,9%

8.04 LAM-kirja

1024 ALAVUS SAPSALAM (KT 66)

Perustettu 01.01.1992

Vuoden 2013 liikennemäärät:

KVL	2 468	KVLras	236	Tieosa	19	Suunta1	Alavus
KAVL	2 187	KAVLras	301	Etäisyys	3200	Suunta2	Virrat
KKVL	3 576	KKVLras	272	Kaistoja	2		

Liikenteen koostumus:

	11 HA-PA	12 KAIIP	13 Linja-autot	14 KAPP	15 KATP	16 HA + PK	17 HA + AV		Kevyet ajoneuvot	Raskaat ajoneuvot
ARKILIIKENNE	81,4%	2,7%	0,6%	2,9%	7,6%	3,7%	1,2%	ARKILIIKENNE	86,3%	13,7%
KOKO VUOSI	85,4%	2,1%	0,6%	1,8%	5,0%	3,9%	1,1%	KOKO VUOSI	90,4%	9,6%

Kausivaihtelukertoimet

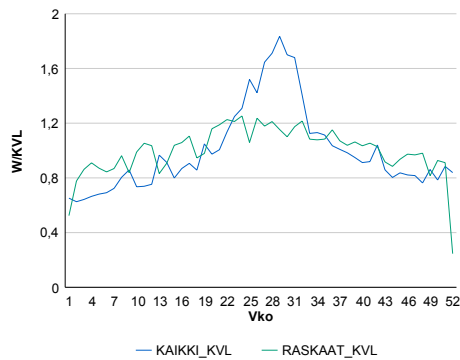

Liikenteen kehitys vv. 2013

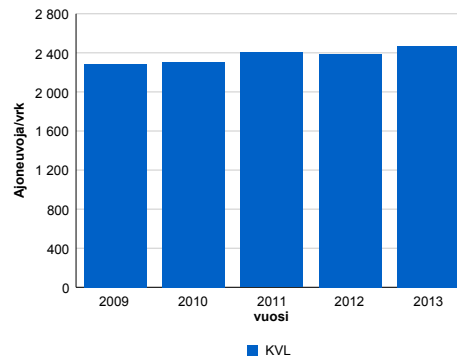

2009	2010	2011	2012	2013
2 284	2 308	2 404	2 387	2 468
-1,6%	1,0%	4,2%	-0,7%	3,4%

Viikonpäivävaihtelut

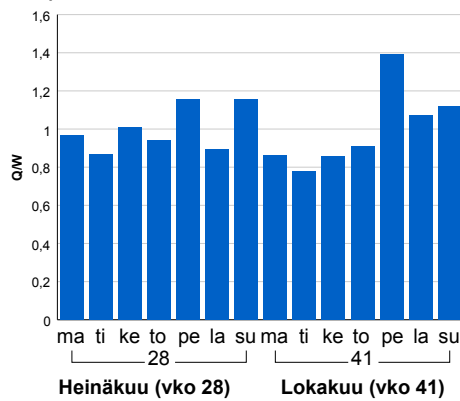

Tuntijärjestyskäyrä

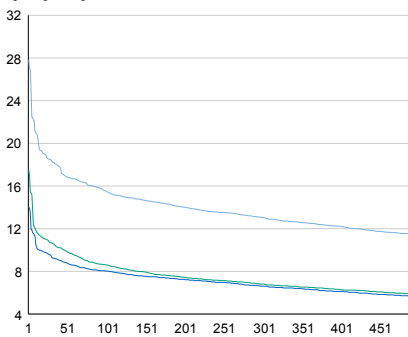

Tuntivaihtelut

Heinäkuun perjantai (vko 28) ja lokakuun keskiviikko (vko 41).

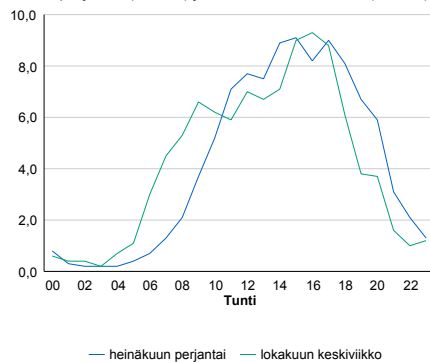

h	q	q/KVL	h	qras	qras/KVL
1	687	27,8%	1	39	16,5%
30	454	18,4%	30	32	13,6%
100	383	15,5%	100	29	12,3%
300	322	13,0%	300	25	10,6%
500	282	11,4%	500	23	9,7%

8.04 LAM-kirja

1026 KOVJOKI (VT 8)

Perustettu 01.01.1992

Vuoden 2013 liikennemäärät:

KVL	5 247	KVLRas	883	Tieosa	321	Suunta1	Kokkola
KAVL	5 297	KAVLRas	1 150	Etäisyys	2820	Suunta2	Vaasa
KKVL	6 237	KKVLRas	911	Kaistoja	2		

Liikenteen koostumus:

	11 HA-PA	12 KAIP	13 Linja-autot	14 KAPP	15 KATP	16 HA + PK	17 HA + AV		Kevyet ajoneuvot	Raskaat ajoneuvot
ARKILIIKENNE	75,0%	4,5%	0,4%	3,4%	13,3%	2,5%	0,8%		78,3%	21,7%
KOKO VUOSI	79,6%	3,7%	0,5%	2,6%	10,1%	2,8%	0,8%		83,2%	16,8%

Kausivaihtelukertoimet

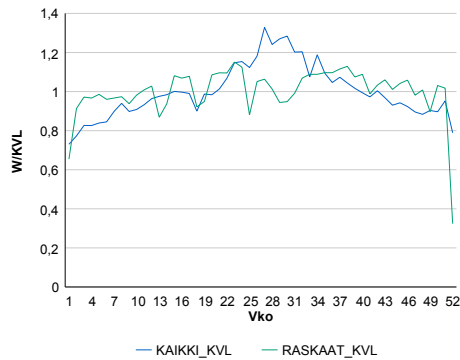

Liikenteen kehitys vv. 2013

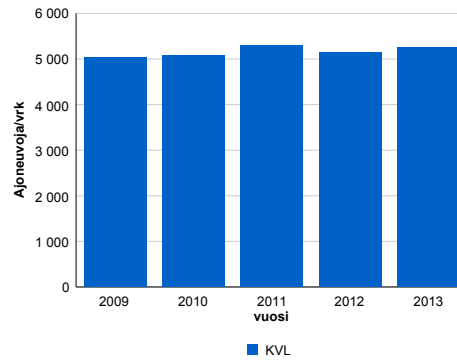

2009	2010	2011	2012	2013
5 027	5 079	5 291	5 134	5 247
0,6%	1,0%	4,2%	-3,0%	2,2%

Viikonpäivävaihtelut

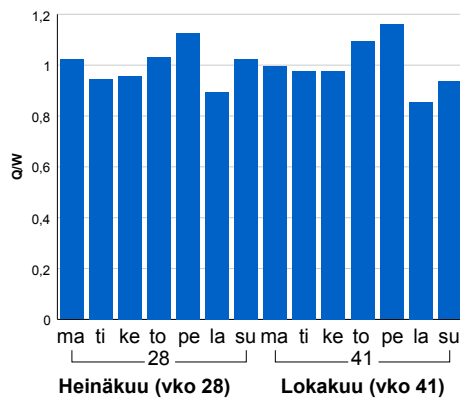

Tuntijärjestyskäyrä

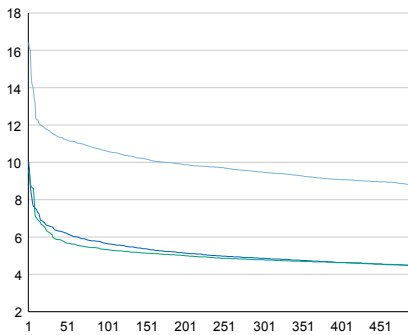

Tuntivaihtelut

Heinäkuun perjantai (vko 28) ja lokakuun keskiviikko (vko 41).

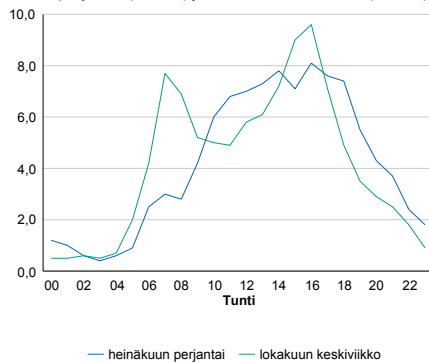

h	q	q/KVL	h	qras	qras/KVL
1	861	16,4%	1	105	11,9%
30	608	11,6%	30	89	10,1%
100	557	10,6%	100	84	9,5%
300	497	9,5%	300	79	8,9%
500	462	8,8%	500	76	8,6%

8.04 LAM-kirja

1027 ALAJÄRVI (VT 16)

Perustettu 25.11.1996

Vuoden 2013 liikennemäärät:

KVL	2 488	KVLras	242	Tieosa	20	Suunta1	Kyyjärvi
KAVL	2 455	KAVLras	317	Etäisyys	1345	Suunta2	Lapua
KKVL	2 943	KKVLras	252	Kaistoja	2		

Liikenteen koostumus:

	11 HA-PA	12 KAIP	13 Linja-autot	14 KAPP	15 KATP	16 HA + PK	17 HA + AV		Kevyet ajoneuvot	Raskaat ajoneuvot
ARKILIIKENNE	83,1%	3,1%	1,2%	2,5%	6,2%	2,9%	1,0%	ARKILIIKENNE	87,1%	12,9%
KOKO VUOSI	85,9%	2,5%	1,0%	1,7%	4,5%	3,3%	1,1%	KOKO VUOSI	90,3%	9,7%

Kausivaihtelukertoimet

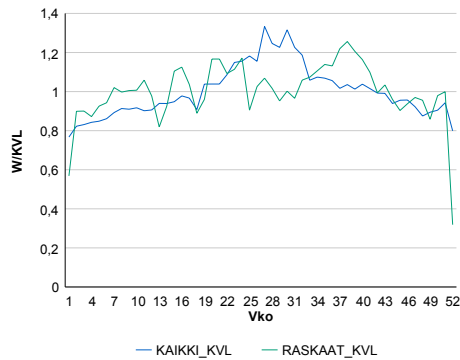

Liikenteen kehitys vv. 2013

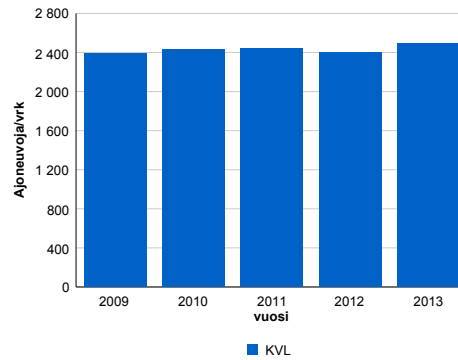

2009	2010	2011	2012	2013
2 388	2 436	2 436	2 400	2 488
1,0%	2,0%	0,0%	-1,5%	3,7%

Viikonpäivävaihtelut

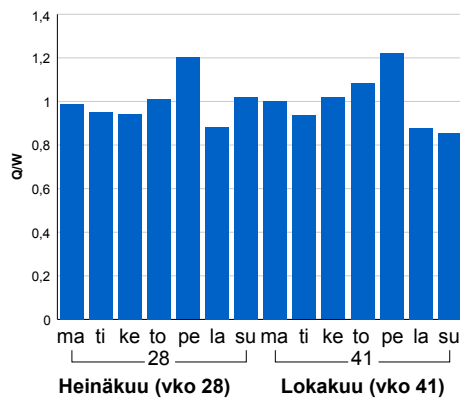

Tuntijärjestyskäyrä

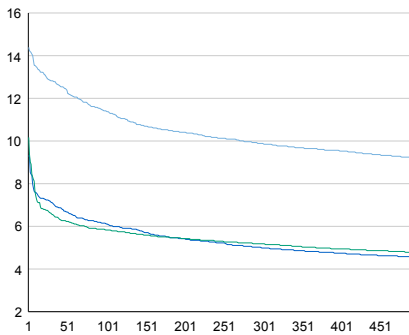

Tuntivaihtelut

Heinäkuun perjantai (vko 28) ja lokakuun keskiviikko (vko 41).

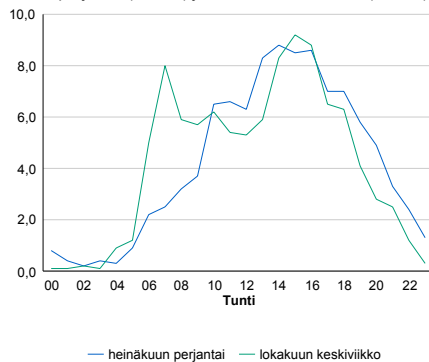

h	q	q/KVL	h	qras	qras/KVL
1	358	14,4%	1	47	19,4%
30	319	12,8%	30	32	13,2%
100	284	11,4%	100	30	12,4%
300	246	9,9%	300	26	10,7%
500	229	9,2%	500	24	9,9%

8.04 LAM-kirja

1028 EVIJÄRVI (KT 68)

Perustettu 18.11.1996

Vuoden 2013 liikennemäärät:

KVL	930	KVLras	119	Tieosa	27	Suunta1	Pietarsaari
KAVL	935	KAVLras	156	Etäisyys	5360	Suunta2	Alajärvi
KKVL	1 159	KKVLras	118	Kaistoja	2		

Liikenteen koostumus:

	11 HA-PA	12 KAIP	13 Linja-autot	14 KAPP	15 KATP	16 HA + PK	17 HA + AV		Kevyet ajoneuvot	Raskaat ajoneuvot
ARKILIIKENNE	78,7%	3,9%	0,9%	2,0%	9,8%	3,2%	1,5%	ARKILIIKENNE	83,4%	16,6%
KOKO VUOSI	82,5%	3,3%	0,8%	1,4%	7,3%	3,4%	1,4%	KOKO VUOSI	87,2%	12,8%

Kausivaihtelukertoimet

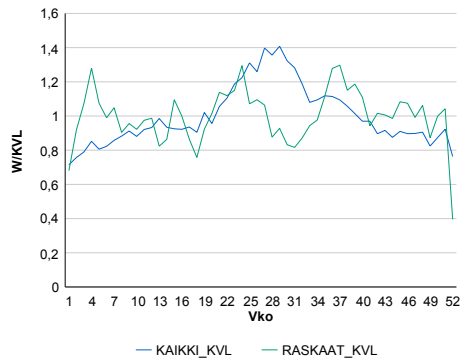

Liikenteen kehitys vv. 2013

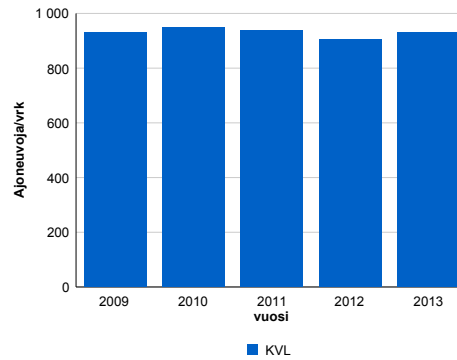

2009	2010	2011	2012	2013
930	949	938	905	930
-1,2%	2,0%	-1,2%	-3,4%	2,7%

Viikonpäivävaihtelut

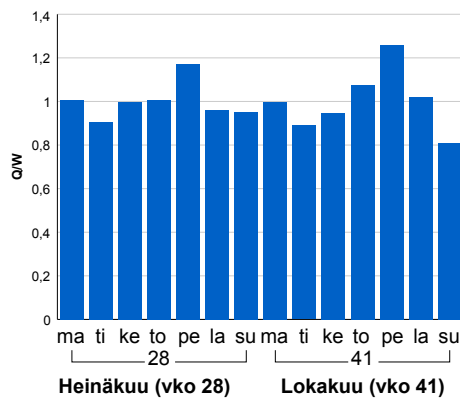

Tuntijärjestyskäyrä

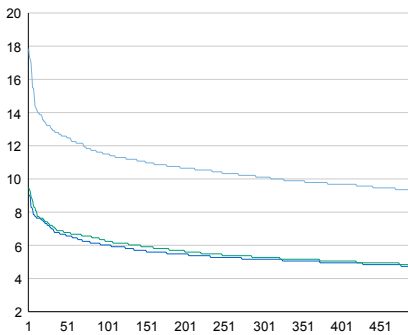

Tuntivaihtelut

Heinäkuun perjantai (vko 28) ja lokakuun keskiviikko (vko 41).

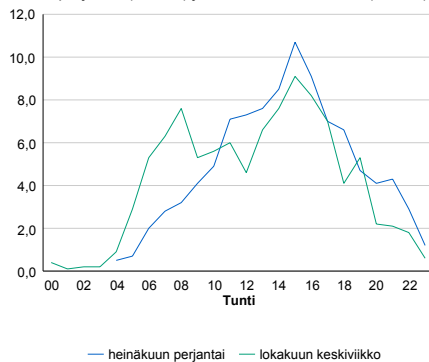

— Suunta 1/KVL — Suunta 2/KVL — Yhteensä /KVL

h	q	q/KVL
1	166	17,8%
30	121	13,0%
100	107	11,5%
300	94	10,1%
500	87	9,4%

h	qras	qras/KVL
1	23	19,3%
30	19	16,0%
100	17	14,3%
300	14	11,8%
500	13	10,9%

8.04 LAM-kirja

1029 RAIPPALUOTO (MT 724)

Perustettu 07.11.1997

Vuoden 2013 liikennemäärät:

KVL	2 555	KVLras	80	Tieosa	4	Suunta1	Raippaluoto
KAVL	2 613	KAVLras	106	Etäisyys	1915	Suunta2	Vaasa
KKVL	3 273	KKVLras	96	Kaistoja	2		

Liikenteen koostumus:

	11 HA-PA	12 KAIP	13 Linja-autot	14 KAPP	15 KATP	16 HA + PK	17 HA + AV		Kevyet ajoneuvot	Raskaat ajoneuvot
ARKILIIKENNE	92,8%	2,7%	0,4%	0,3%	0,7%	2,7%	0,4%	ARKILIIKENNE	96,0%	4,0%
KOKO VUOSI	93,5%	2,1%	0,3%	0,2%	0,5%	2,9%	0,5%	KOKO VUOSI	96,9%	3,1%

Kausivaihtelukertoimet

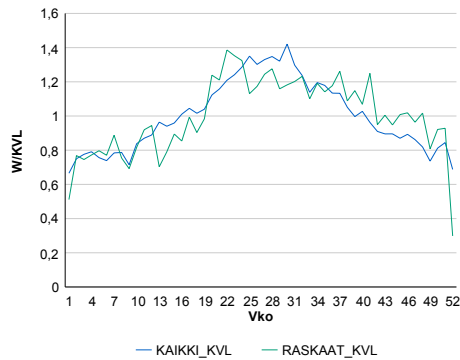

Liikenteen kehitys vv. 2013

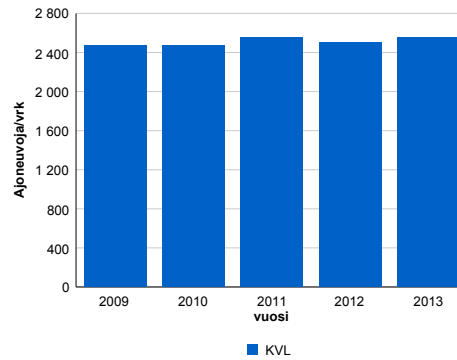

2009	2010	2011	2012	2013
2 471	2 470	2 557	2 507	2 555
2,8%	0,0%	3,5%	-2,0%	1,9%

Viikonpäivävaihtelut

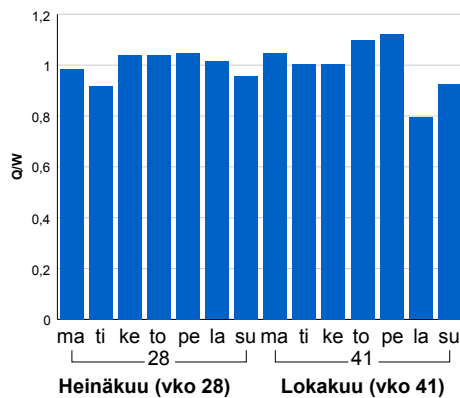

Tuntijärjestyskäyrä

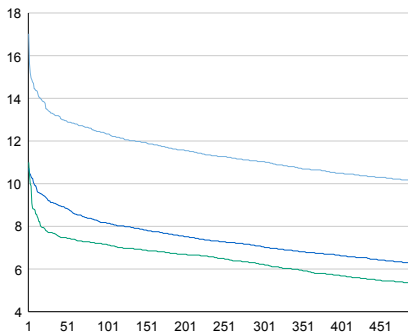

Tuntivaihtelut

Heinäkuun perjantai (vko 28) ja lokakuun keskiviikko (vko 41).

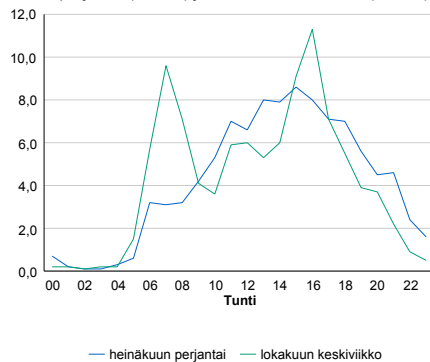

h	q	q/KVL	h	qras	qras/KVL
1	435	17,0%	1	26	32,5%
30	340	13,3%	30	18	22,5%
100	315	12,3%	100	15	18,8%
300	282	11,0%	300	13	16,2%
500	259	10,1%	500	11	13,8%

8.04 LAM-kirja

1030 VAASA MOOTTORIT (VT 3)

Perustettu 16.09.1998

Vuoden 2013 liikennemäärät:

KVL	16 896	KVLras	937	Tieosa	250	Suunta1	Vaasa
KAVL	19 034	KAVLras	1 219	Etäisyys	4648	Suunta2	Laihia
KKVL	16 678	KKVLras	1 009	Kaistoja	4		

Liikenteen koostumus:

	11 HA-PA	12 KAIIP	13 Linja-autot	14 KAPP	15 KATP	16 HA + PK	17 HA + AV		Kevyet ajoneuvot	Raskaat ajoneuvot
ARKILIIKENNE	92,0%	2,8%	0,4%	1,0%	2,2%	1,4%	0,2%	ARKILIIKENNE	93,6%	6,4%
KOKO VUOSI	92,6%	2,4%	0,4%	0,9%	1,9%	1,6%	0,2%	KOKO VUOSI	94,5%	5,5%

Kausivaihtelukertoimet

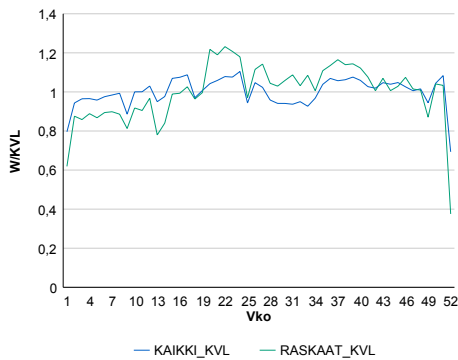

Liikenteen kehitys vv. 2013

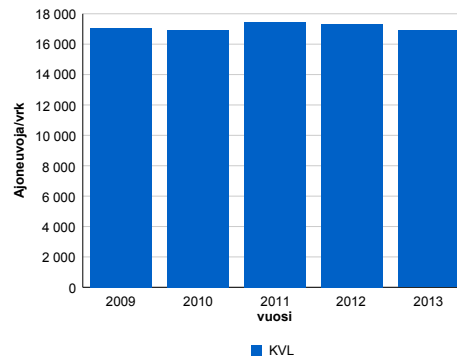

2009	2010	2011	2012	2013
17 049	16 925	17 461	17 338	16 896
-0,5%	-0,7%	3,2%	-0,7%	-2,5%

Viikonpäivävaihtelut

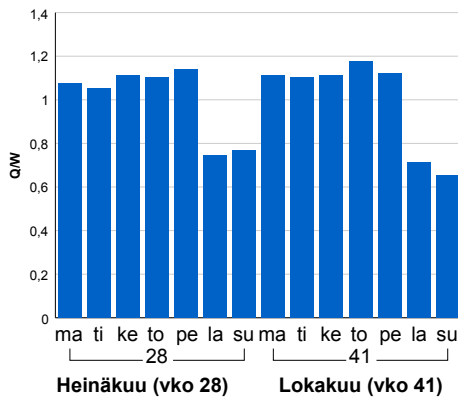

Tuntijärjestyskäyrä

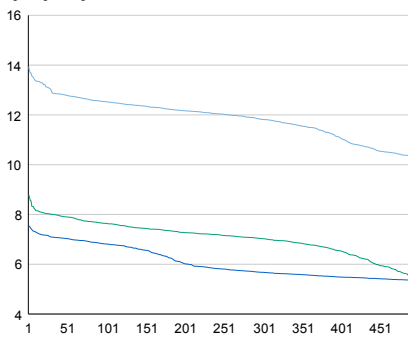

Tuntivaihtelut

Heinäkuun perjantai (vko 28) ja lokakuun keskiviikko (vko 41).

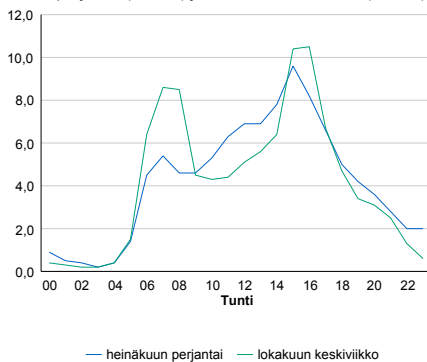

h	q	q/KVL	h	qras	qras/KVL
1	2 354	13,9%	1	138	14,7%
30	2 191	13,0%	30	116	12,4%
100	2 117	12,5%	100	108	11,5%
300	1 997	11,8%	300	99	10,6%
500	1 742	10,3%	500	95	10,1%

8.04 LAM-kirja

1031 ALAHÄRMÄ VOLTTI (VT 19)

Perustettu 09.11.2000

Vuoden 2013 liikennemäärät:

KVL	2 367	KVLras	497	Tieosa	21	Suunta1	Uusikaarlepyy
KAVL	2 399	KAVLras	646	Etäisyys	726	Suunta2	Lapua
KKVL	2 984	KKVLras	493	Kaistoja	2		

Liikenteen koostumus:

	11 HA-PA	12 KÄIP	13 Linja-autot	14 KAPP	15 KATP	16 HA + PK	17 HA + AV		Kevyet ajoneuvot	Raskaat ajoneuvot
ARKILIIKENNE	69,3%	5,1%	0,4%	4,9%	16,5%	2,8%	1,0%	ARKILIIKENNE	73,1%	26,9%
KOKO VUOSI	75,0%	4,2%	0,5%	3,6%	12,6%	3,0%	1,0%	KOKO VUOSI	79,0%	21,0%

Kausivaihtelukertoimet

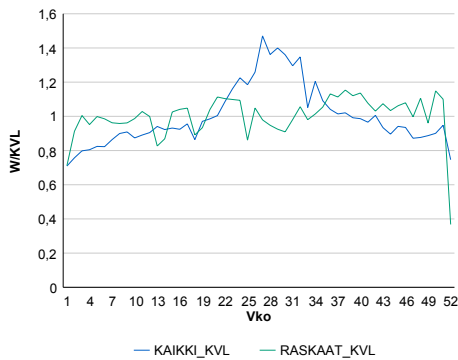

Liikenteen kehitys vv. 2013

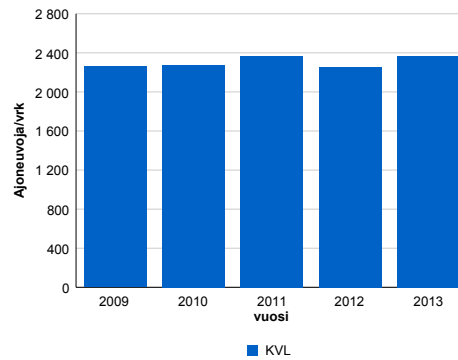

2009	2010	2011	2012	2013
2 258	2 277	2 365	2 257	2 367
1,8%	0,8%	3,9%	-4,6%	4,9%

Viikonpäivävaihtelut

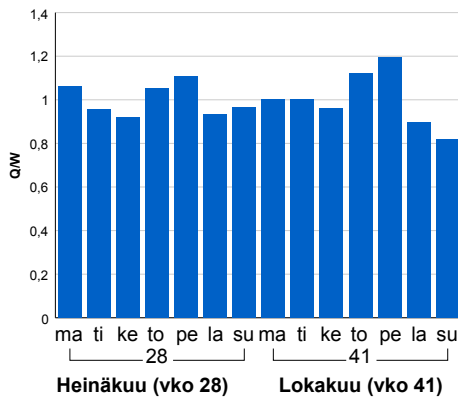

Tuntijärjestyskäyrä

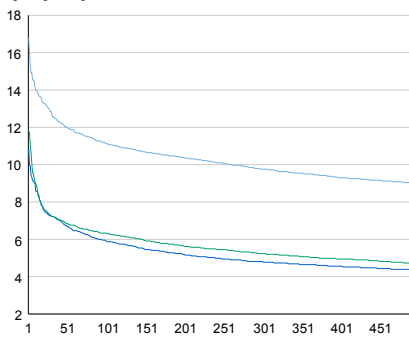

Tuntivaihtelut

Heinäkuun perjantai (vko 28) ja lokakuun keskiviikko (vko 41).

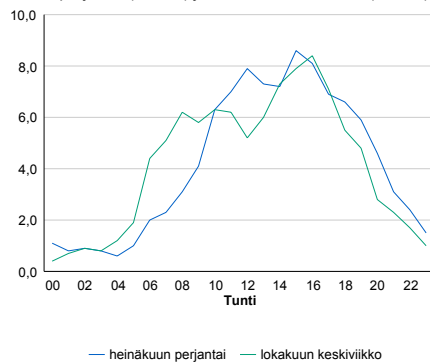

— Suunta 1/KVL — Suunta 2/KVL — Yhteensä /KVL

h	q	q/KVL
1	398	16,8%
30	304	12,8%
100	264	11,2%
300	231	9,8%
500	213	9,0%

h	qras	qras/KVL
1	75	15,1%
30	53	10,7%
100	49	9,9%
300	44	8,9%
500	42	8,5%

8.04 LAM-kirja

1032 NURMO MUNAKKA (VT 18)

Perustettu 05.12.2001

Vuoden 2013 liikennemäärät:

KVL	7 897	KVLras	428	Tieosa	9	Suunta1	Seinäjoki
KAVL	8 532	KAVLras	568	Etäisyys	5264	Suunta2	Ylistaro
KKVL	8 215	KKVLras	438	Kaistoja	2		

Liikenteen koostumus:

	11 HA-PA	12 KAIIP	13 Linja-autot	14 KAPP	15 KATP	16 HA + PK	17 HA + AV		Kevyet ajoneuvot	Raskaat ajoneuvot
ARKILIIKENNE	91,0%	2,9%	0,3%	0,8%	2,7%	1,9%	0,4%	ARKILIIKENNE	93,3%	6,7%
KOKO VUOSI	92,2%	2,4%	0,3%	0,6%	2,2%	2,0%	0,4%	KOKO VUOSI	94,6%	5,4%

Kausivaihtelukertoimet

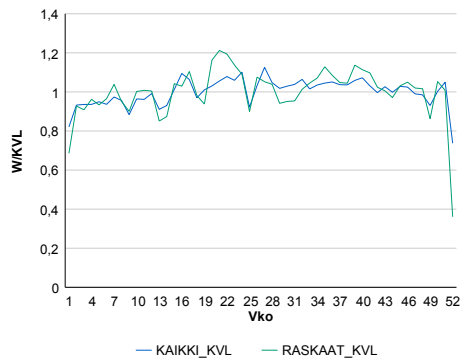

Liikenteen kehitys vv. 2013

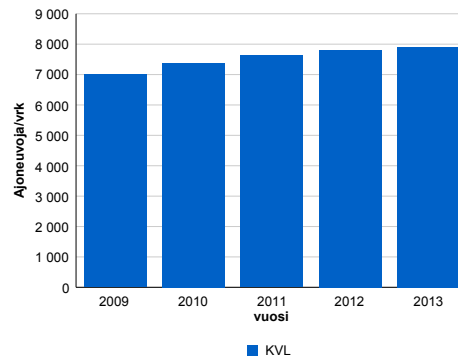

2009	2010	2011	2012	2013
7 007	7 380	7 630	7 809	7 897
4,4%	5,3%	3,4%	2,3%	1,1%

Viikonpäivävaihtelut

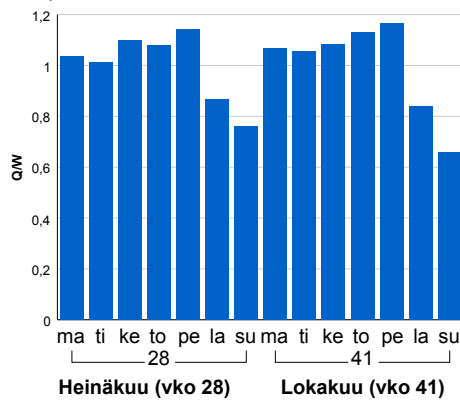

Tuntijärjestyskäyrä

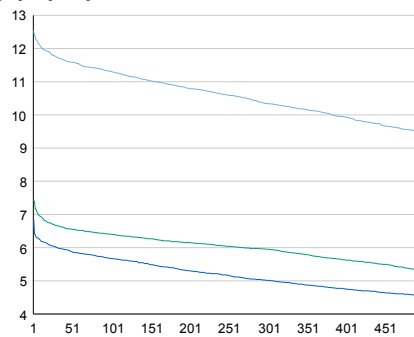

Tuntivaihtelut

Heinäkuun perjantai (vko 28) ja lokakuun keskiviikko (vko 41).

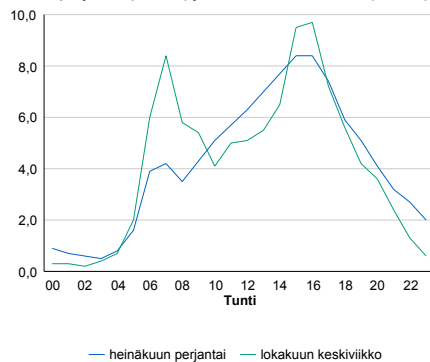

— Suunta 1/KVL — Suunta 2/KVL — Yhteensä /KVL

h	q	q/KVL	h	qras	qras/KVL
1	990	12,5%	1	69	16,1%
30	928	11,8%	30	53	12,4%
100	893	11,3%	100	49	11,4%
300	817	10,3%	300	45	10,5%
500	747	9,5%	500	42	9,8%

8.04 LAM-kirja

1033 ALAVUS TUURI (VT 18)

Perustettu 09.11.2001

Vuoden 2013 liikennemäärät:

KVL	5 163	KVLras	249	Tieosa	20	Suunta1	Töysä
KAVL	5 240	KAVLras	309	Etäisyys	4096	Suunta2	Alavus
KKVL	6 424	KKVLras	293	Kaistoja	2		

Liikenteen koostumus:

	11 HA-PA	12 KAIP	13 Linja-autot	14 KAPP	15 KATP	16 HA + PK	17 HA + AV		Kevyet ajoneuvot	Raskaat ajoneuvot
ARKILIIKENNE	91,1%	2,5%	0,3%	0,7%	2,4%	2,3%	0,7%	ARKILIIKENNE	94,1%	5,9%
KOKO VUOSI	92,0%	2,1%	0,3%	0,5%	1,9%	2,5%	0,7%	KOKO VUOSI	95,2%	4,8%

Kausivaihtelukertoimet

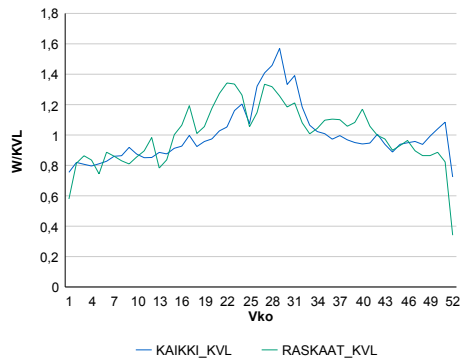

Liikenteen kehitys vv. 2013

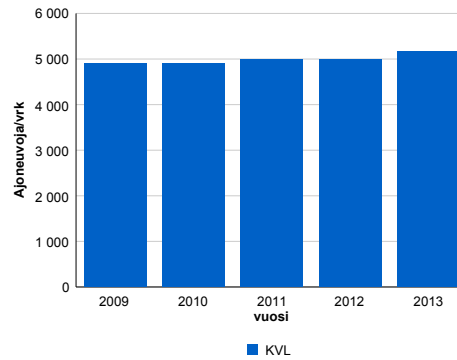

Viikonpäivävaihtelut

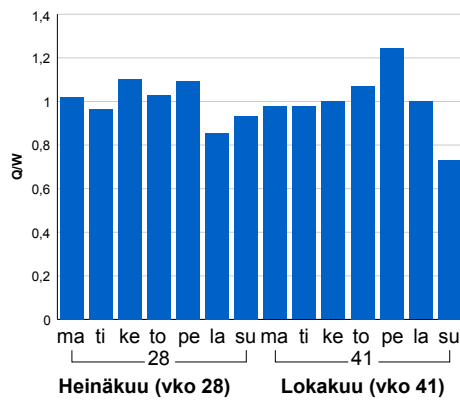

2009	2010	2011	2012	2013
4 905	4 901	4 981	4 989	5 163
-2,8%	-0,1%	1,6%	0,2%	3,5%

Tuntijärjestyskäyrä

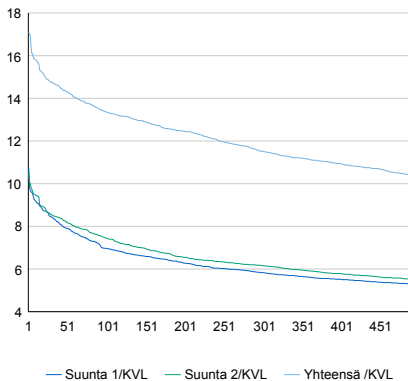

Tuntivaihtelut

Heinäkuun perjantai (vko 28) ja lokakuun keskiviikko (vko 41).

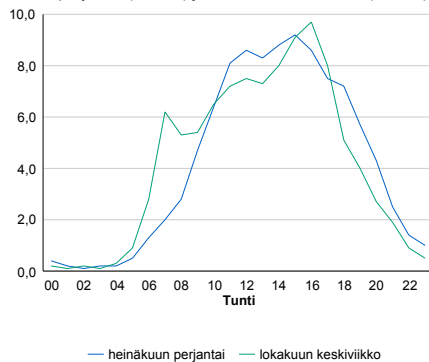

h	q	q/KVL	h	qras	qras/KVL
1	884	17,1%	1	48	19,3%
30	762	14,8%	30	37	14,9%
100	690	13,4%	100	34	13,7%
300	595	11,5%	300	29	11,6%
500	537	10,4%	500	27	10,8%

8.04 LAM-kirja

1034 SEINÄJOKI (VT 19)

Perustettu 30.12.2001

Vuoden 2013 liikennemäärät:

KVL	19 099	KVLras	1 267	Tieosa	6	Suunta1	Lapua
KAVL	20 884	KAVLras	1 599	Etäisyys	902	Suunta2	Ilmajoki
KKVL	19 173	KKVLras	1 338	Kaistoja	4		

Liikenteen koostumus:

	11 HA-PA	12 KAIP	13 Linja-autot	14 KAPP	15 KATP	16 HA + PK	17 HA + AV		Kevyet ajoneuvot	Raskaat ajoneuvot
ARKILIIKENNE	89,6%	3,0%	0,3%	0,9%	3,5%	2,3%	0,5%	ARKILIIKENNE	92,3%	7,7%
KOKO VUOSI	90,5%	2,6%	0,4%	0,7%	3,0%	2,3%	0,5%	KOKO VUOSI	93,4%	6,6%

Kausivaihtelukertoimet

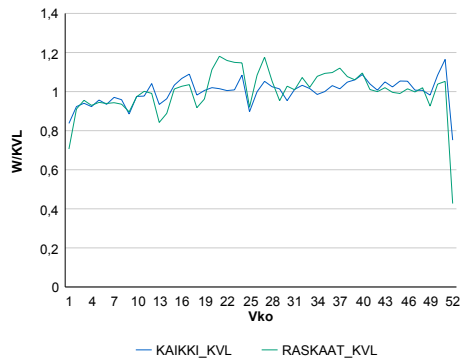

Liikenteen kehitys vv. 2013

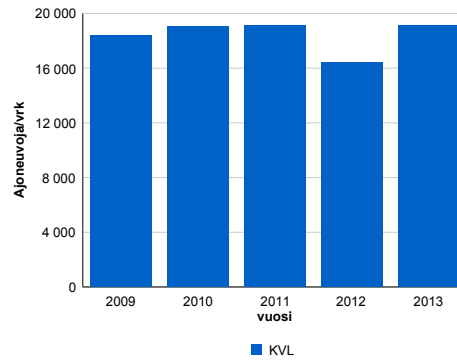

vuosi	2009	2010	2011	2012	2013
Ajoneuvoja/vrk	18 424	19 039	19 154	16 394	19 099
%	-1,0%	3,3%	0,6%	-14,4%	16,5%

Viikopäivävaihtelut

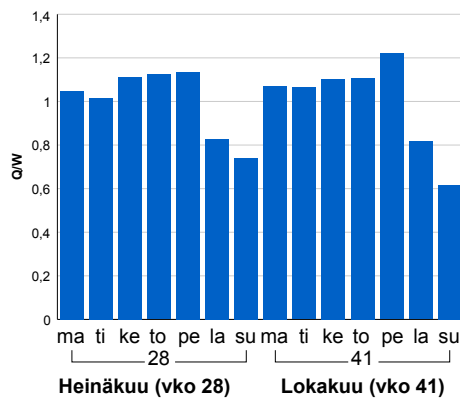

Tuntijärjestyskäyrä

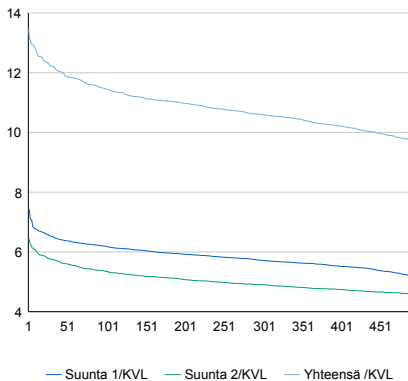

h	q	q/KVL	h	qras	qras/KVL
1	2 570	13,5%	1	157	12,4%
30	2 334	12,2%	30	135	10,7%
100	2 188	11,5%	100	127	10,0%
300	2 024	10,6%	300	118	9,3%
500	1 857	9,7%	500	113	8,9%

Tuntivaihtelut

Heinäkuun perjantai (vko 28) ja lokakuun keskiviikko (vko 41).

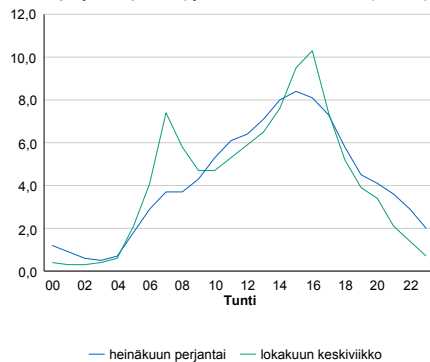

8.04 LAM-kirja

1035 KAUHAVA (KT 63)

Perustettu 16.12.2002

Vuoden 2013 liikennemäärät:

KVL	2 476	KVLras	286	Tieosa	2	Suunta1	Kortesjärvi
KAVL	2 440	KAVLras	345	Etäisyys	1950	Suunta2	Kauhava
KKVL	2 962	KKVLras	320	Kaistoja	2		

Liikenteen koostumus:

	11 HA-PA	12 KAIP	13 Linja-autot	14 KAPP	15 KATP	16 HA + PK	17 HA + AV		Kevyet ajoneuvot	Raskaat ajoneuvot
ARKILIIKENNE	80,9%	4,9%	0,7%	1,5%	7,0%	3,8%	1,2%	ARKILIIKENNE	85,9%	14,1%
KOKO VUOSI	83,4%	4,1%	0,7%	1,2%	5,5%	3,9%	1,1%	KOKO VUOSI	88,4%	11,6%

Kausivaihtelukertoimet

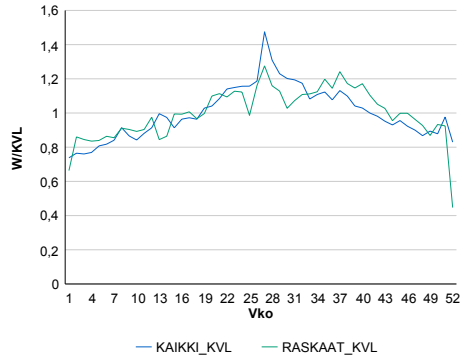

Liikenteen kehitys vv. 2013

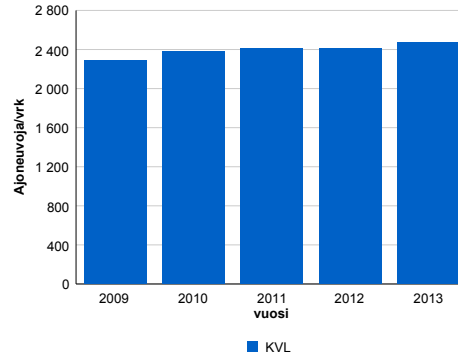

2009	2010	2011	2012	2013
2 291	2 378	2 409	2 408	2 476
2,8%	3,8%	1,3%	0,0%	2,8%

Viikonpäivävaihtelut

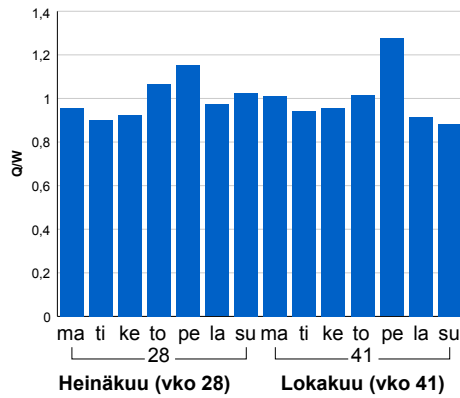

Tuntijärjestyskäyrä

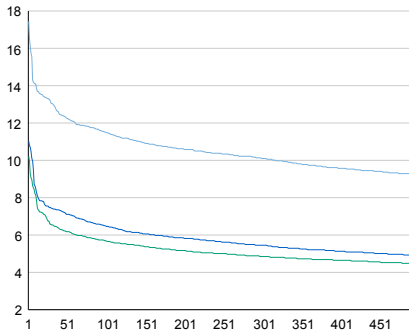

Tuntivaihtelut

Heinäkuun perjantai (vko 28) ja lokakuun keskiviikko (vko 41).

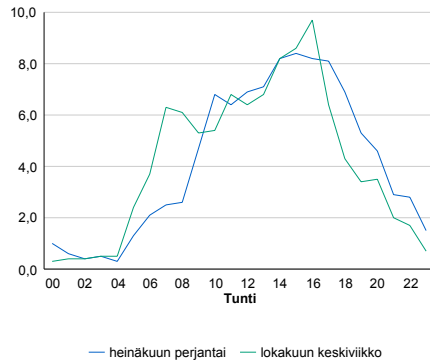

h	q	q/KVL	h	qras	qras/KVL
1	432	17,4%	1	45	15,7%
30	323	13,0%	30	34	11,9%
100	285	11,5%	100	31	10,8%
300	250	10,1%	300	27	9,4%
500	229	9,2%	500	26	9,1%

8.04 LAM-kirja

1036 PIETARSAARI (KT 68)

Perustettu 27.11.2002

Vuoden 2013 liikennemäärät:

KVL	7 009	KVLras	782	Tieosa	38	Suunta1	Pietarsaari
KAVL	7 852	KAVLras	1 047	Etäisyys	1860	Suunta2	Evijärvi
KKVL	7 240	KKVLras	726	Kaistoja	2		

Liikenteen koostumus:

	11 HA-PA	12 KAIP	13 Linja-autot	14 KAPP	15 KATP	16 HA + PK	17 HA + AV		Kevyet ajoneuvot	Raskaat ajoneuvot
ARKILIIKENNE	83,7%	3,5%	0,4%	1,2%	8,3%	2,4%	0,6%	ARKILIIKENNE	86,7%	13,3%
KOKO VUOSI	86,0%	2,9%	0,4%	1,0%	6,9%	2,3%	0,5%	KOKO VUOSI	88,8%	11,2%

Kausivaihtelukertoimet

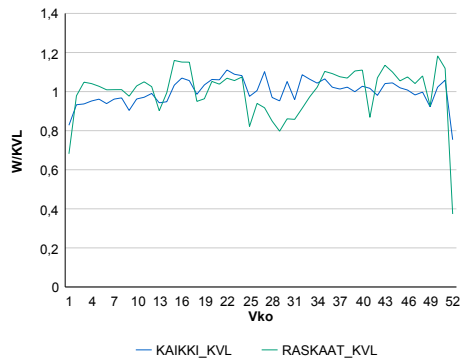

Liikenteen kehitys vv. 2013

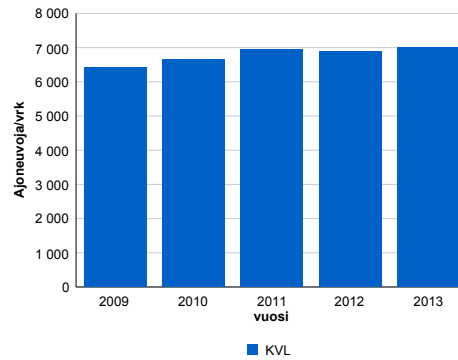

2009	2010	2011	2012	2013
6 433	6 666	6 956	6 895	7 009
-3,4%	3,6%	4,4%	-0,9%	1,7%

Viikonpäivävaihtelut

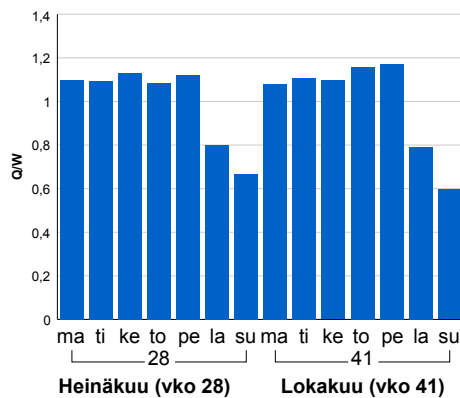

Tuntijärjestyskäyrä

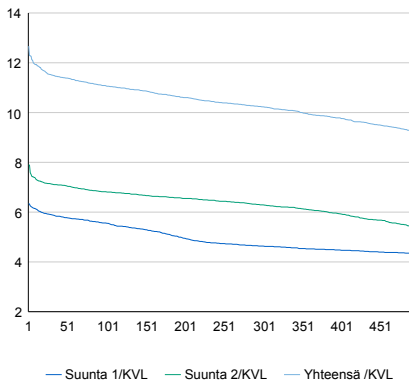

Tuntivaihtelut

Heinäkuun perjantai (vko 28) ja lokakuun keskiviikko (vko 41).

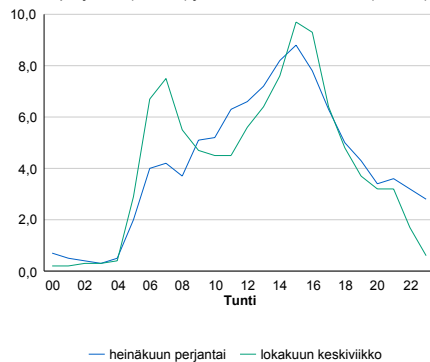

h	q	q/KVL	h	qras	qras/KVL
1	888	12,7%	1	106	13,6%
30	807	11,5%	30	95	12,1%
100	776	11,1%	100	89	11,4%
300	717	10,2%	300	83	10,6%
500	644	9,2%	500	79	10,1%

8.04 LAM-kirja

1037 NURMO UITTOO (VT 18)

Perustettu 01.12.2003

Vuoden 2013 liikennemäärät:

KVL	5 422	KVLras	465	Tieosa	13	Suunta1	Kuortane
KAVL	5 554	KAVLras	550	Etäisyys	615	Suunta2	Seinäjoki
KKVL	6 263	KKVLras	524	Kaistoja	2		

Liikenteen koostumus:

	11 HA-PA	12 KAIP	13 Linja-autot	14 KAPP	15 KATP	16 HA + PK	17 HA + AV		Kevyet ajoneuvot	Raskaat ajoneuvot
ARKILIIKENNE	86,0%	3,7%	1,1%	1,2%	3,9%	3,3%	0,8%		90,1%	9,9%
KOKO VUOSI	87,2%	3,3%	1,0%	1,0%	3,2%	3,5%	0,7%		91,4%	8,6%

Kausivaihtelukertoimet

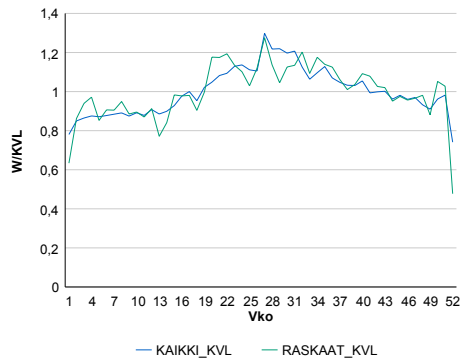

Liikenteen kehitys vv. 2013

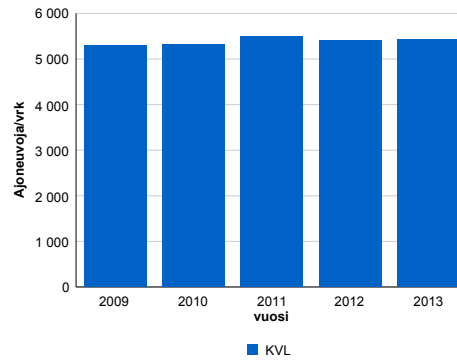

vuosi	2009	2010	2011	2012	2013
Ajoneuvoja/vrk	5 296	5 317	5 489	5 409	5 422
%	1,9%	0,4%	3,2%	-1,5%	0,2%

Viikonpäivävaihtelut

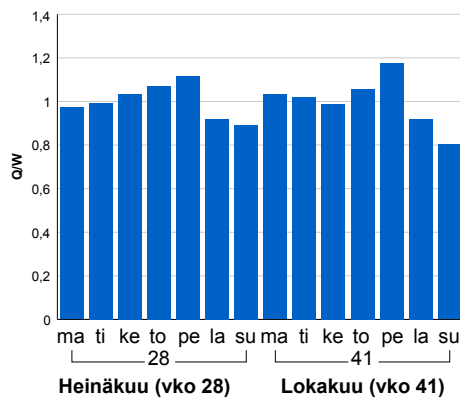

Tuntijärjestyskäyrä

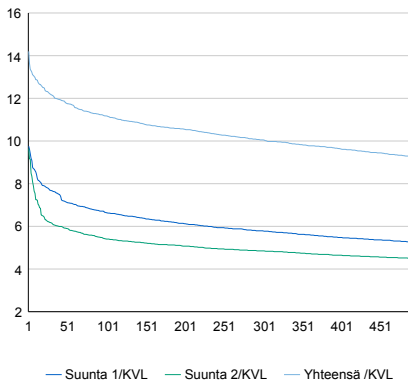

Tuntivaihtelut

Heinäkuun perjantai (vko 28) ja lokakuun keskiviikko (vko 41).

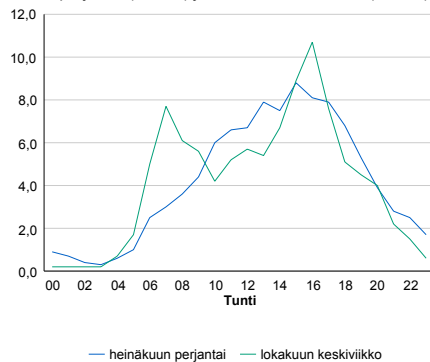

h	q	q/KVL	h	qras	qras/KVL
1	770	14,2%	1	67	14,4%
30	659	12,2%	30	55	11,8%
100	606	11,2%	100	50	10,8%
300	545	10,1%	300	45	9,7%
500	502	9,3%	500	42	9,0%

8.04 LAM-kirja

1038 KAUSTINEN (KT 63)

Perustettu 26.11.2003

Vuoden 2013 liikennemäärät:

KVL	2 479	KVLras	244	Tieosa	17	Suunta1	Toholampi
KAVL	2 400	KAVLras	302	Etäisyys	3460	Suunta2	Kaustinen
KKVL	3 082	KKVLras	268	Kaistoja	2		

Liikenteen koostumus:

	11 HA-PA	12 KAIP	13 Linja-autot	14 KAPP	15 KATP	16 HA + PK	17 HA + AV		Kevyet ajoneuvot	Raskaat ajoneuvot
ARKILIIKENNE	82,1%	4,3%	0,3%	1,2%	6,8%	4,4%	0,9%		87,4%	12,6%
KOKO VUOSI	84,7%	3,5%	0,3%	0,9%	5,1%	4,6%	0,9%		90,2%	9,8%

Kausivaihtelukertoimet

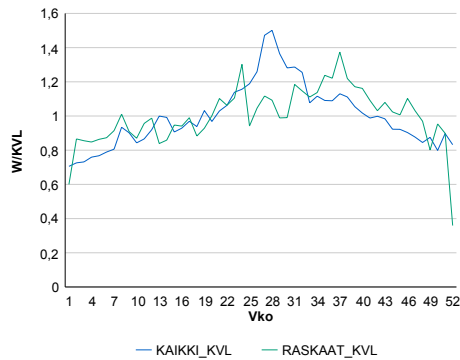

Liikenteen kehitys vv. 2013

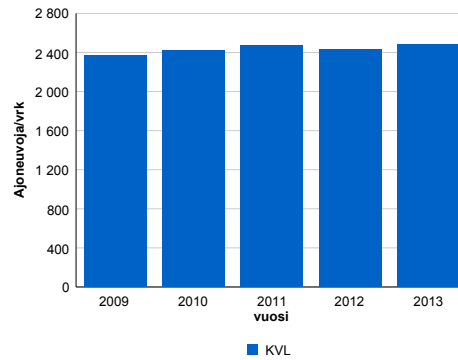

2009	2010	2011	2012	2013
2 373	2 416	2 467	2 428	2 479
0,9%	1,8%	2,1%	-1,6%	2,1%

Viikonpäivävaihtelut

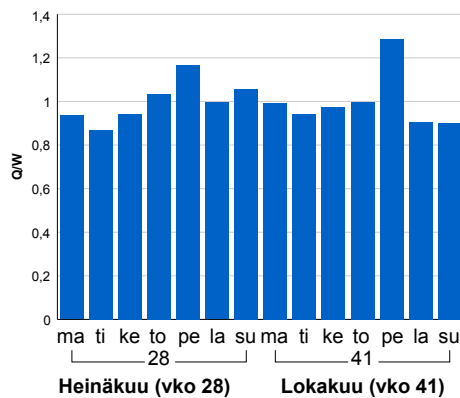

Tuntijärjestyskäyrä

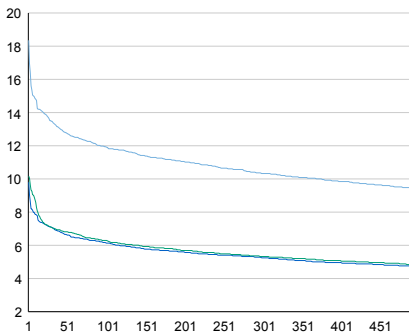

Tuntivaihtelut

Heinäkuun perjantai (vko 28) ja lokakuun keskiviikko (vko 41).

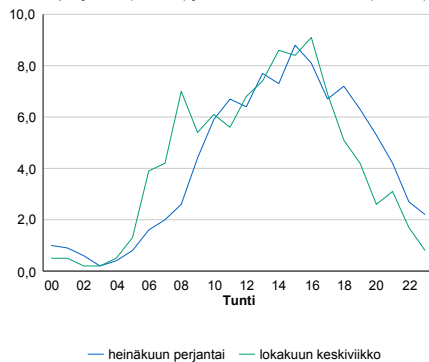

h	q	q/KVL	h	qras	qras/KVL
1	455	18,4%	1	42	17,2%
30	334	13,5%	30	32	13,1%
100	296	11,9%	100	29	11,9%
300	256	10,3%	300	25	10,2%
500	234	9,4%	500	23	9,4%

8.04 LAM-kirja

1039 ÄHTÄRI (KT 68)

Perustettu 18.06.2004

Vuoden 2013 liikennemäärät:

KVL	2 124	KVLras	101	Tieosa	7	Suunta1	Ähtäri
KAVL	2 150	KAVLras	130	Etäisyys	542	Suunta2	Virrat
KKVL	2 642	KKVLras	110	Kaistoja	2		

Liikenteen koostumus:

	11 HA-PA	12 KAIP	13 Linja-autot	14 KAPP	15 KATP	16 HA + PK	17 HA + AV		Kevyet ajoneuvot	Raskaat ajoneuvot
ARKILIIKENNE	90,7%	2,8%	0,5%	0,6%	2,2%	2,8%	0,5%	ARKILIIKENNE	94,0%	6,0%
KOKO VUOSI	91,8%	2,2%	0,4%	0,4%	1,7%	3,0%	0,5%	KOKO VUOSI	95,3%	4,7%

Kausivaihtelukertoimet

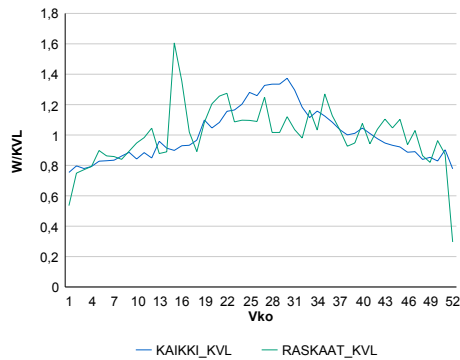

Liikenteen kehitys vv. 2013

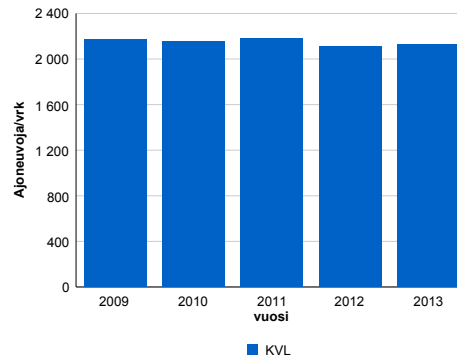

2009	2010	2011	2012	2013
2 168	2 152	2 180	2 114	2 124
-0,2%	-0,7%	1,3%	-3,0%	0,5%

Viikonpäivävaihtelut

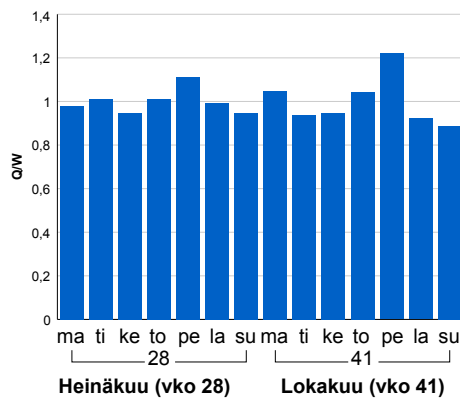

Tuntijärjestyskäyrä

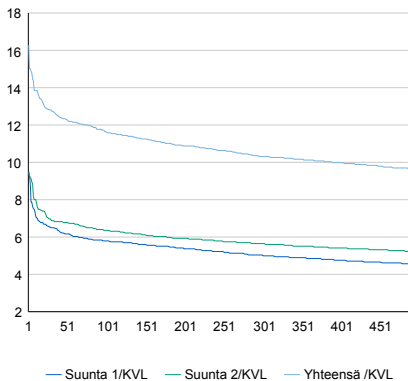

Tuntivaihtelut

Heinäkuun perjantai (vko 28) ja lokakuun keskiviikko (vko 41).

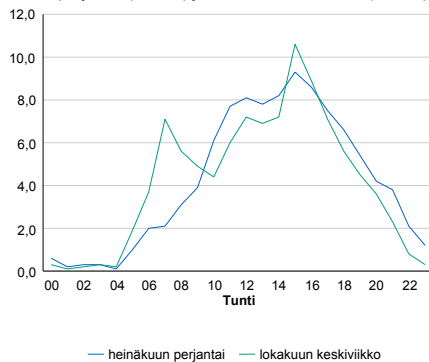

h	q	q/KVL	h	qras	qras/KVL
1	346	16,3%	1	33	32,7%
30	272	12,8%	30	22	21,8%
100	247	11,6%	100	18	17,8%
300	219	10,3%	300	14	13,9%
500	205	9,7%	500	13	12,9%

8.04 LAM-kirja

1040 KANNUS (VT 28)

Perustettu 06.07.2004

Vuoden 2013 liikennemäärät:

KVL	3 981	KVLras	504	Tieosa	6	Suunta1	Kannus
KAVL	4 329	KAVLras	653	Etäisyys	603	Suunta2	Kokkola
KKVL	4 182	KKVLras	525	Kaistoja	2		

Liikenteen koostumus:

	11 HA-PA	12 KAIP	13 Linja-autot	14 KAPP	15 KATP	16 HA + PK	17 HA + AV		Kevyet ajoneuvot	Raskaat ajoneuvot
ARKILIIKENNE	81,4%	4,7%	0,5%	1,4%	8,5%	2,7%	0,7%		84,9%	15,1%
KOKO VUOSI	83,8%	4,1%	0,5%	1,1%	6,9%	2,9%	0,7%		87,4%	12,6%

Kausivaihtelukertoimet

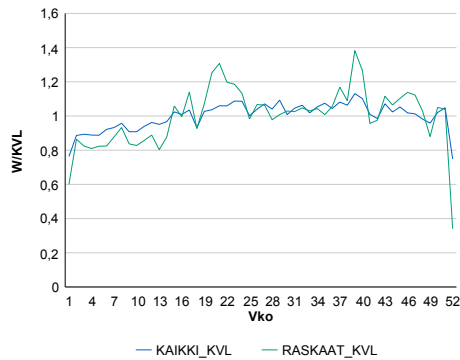

Liikenteen kehitys vv. 2013

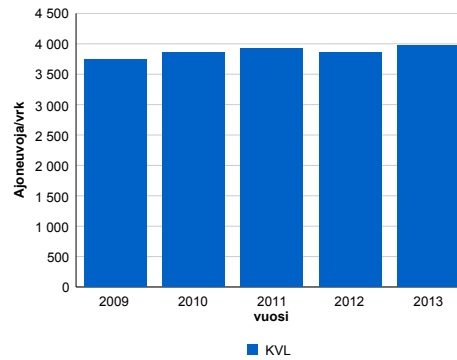

2009	2010	2011	2012	2013
3 741	3 856	3 921	3 850	3 981
2,8%	3,1%	1,7%	-1,8%	3,4%

Viikonpäivävaihtelut

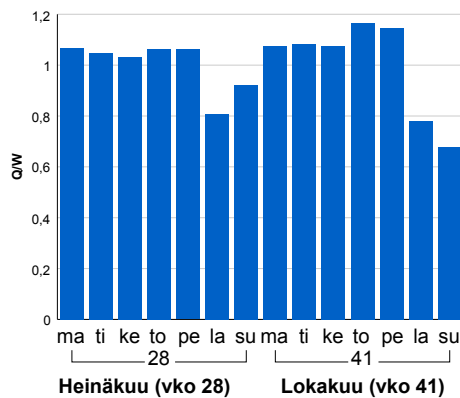

Tuntijärjestyskäyrä

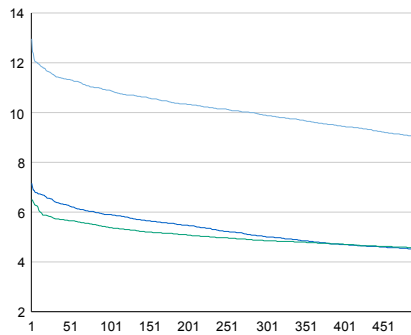

Tuntivaihtelut

Heinäkuun perjantai (vko 28) ja lokakuun keskiviikko (vko 41).

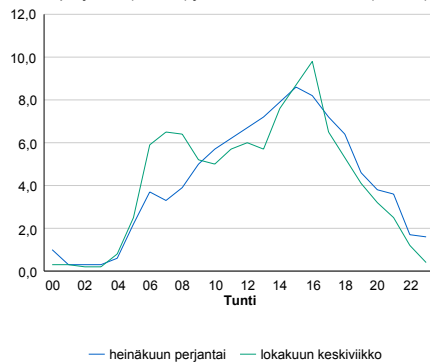

— Suunta 1/KVL — Suunta 2/KVL — Yhteensä /KVL

h	q	q/KVL
1	516	13,0%
30	457	11,5%
100	434	10,9%
300	394	9,9%
500	358	9,0%

h	qras	qras/KVL
1	73	14,5%
30	63	12,5%
100	57	11,3%
300	51	10,1%
500	48	9,5%

8.04 LAM-kirja

1041 KAUSTINEN VIIPE (VT 13)

Perustettu 17.12.2004

Vuoden 2013 liikennemäärät:

KVL	3 405	KVLras	359	Tieosa	108	Suunta1	Kyyjärvi
KAVL	3 676	KAVLras	455	Etäisyys	2516	Suunta2	Kokkola
KKVL	3 743	KKVLras	355	Kaistoja	2		

Liikenteen koostumus:

	11 HA-PA	12 KAIP	13 Linja-autot	14 KAPP	15 KATP	16 HA + PK	17 HA + AV		Kevyet ajoneuvot	Raskaat ajoneuvot
ARKILIIKENNE	84,1%	3,3%	0,8%	1,5%	6,8%	2,8%	0,6%		87,6%	12,4%
KOKO VUOSI	85,8%	2,8%	0,8%	1,2%	5,8%	3,1%	0,6%		89,5%	10,5%

Kausivaihtelukertoimet

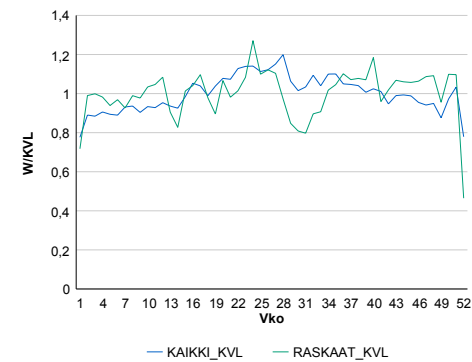

Liikenteen kehitys vv. 2013

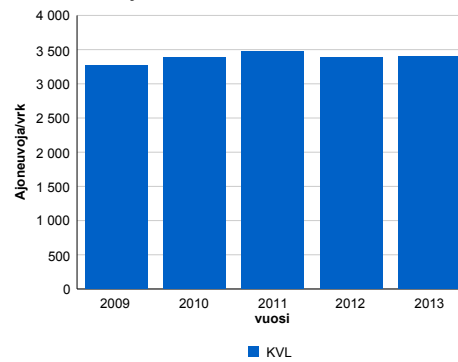

2009	2010	2011	2012	2013
3 264	3 392	3 479	3 386	3 405
0,4%	3,9%	2,5%	-2,7%	0,6%

Viikonpäivävaihtelut

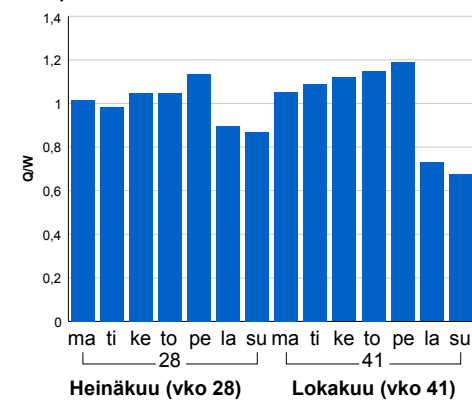

Tuntijärjestyskäyrä

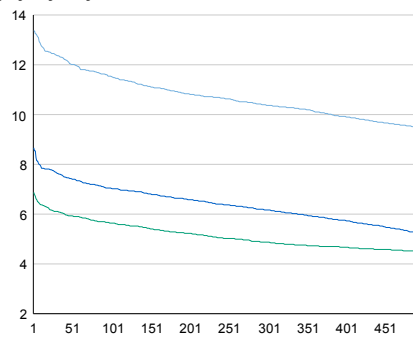

Tuntivaihtelut

Heinäkuun perjantai (vko 28) ja lokakuun keskiviikko (vko 41).

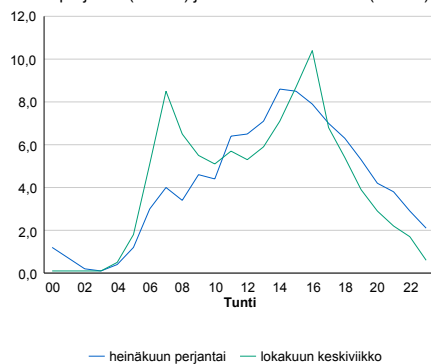

— Suunta 1/KVL — Suunta 2/KVL — Yhteensä /KVL

h	q	q/KVL
1	455	13,4%
30	422	12,4%
100	393	11,5%
300	353	10,4%
500	322	9,5%

h	qras	qras/KVL
1	57	15,9%
30	45	12,5%
100	42	11,7%
300	38	10,6%
500	35	9,7%

8.04 LAM-kirja

1042 KAUAJOKI POHJ. (KT 67)

Perustettu 08.12.2004

Vuoden 2013 liikennemäärät:

KVL	3 649	KVLras	371	Tieosa	14	Suunta1	Kurikka
KAVL	3 864	KAVLras	477	Etäisyys	5158	Suunta2	Kauhajoki
KKVL	3 895	KKVLras	366	Kaistoja	2		

Liikenteen koostumus:

	11 HA-PA	12 KAIIP	13 Linja-autot	14 KAPP	15 KATP	16 HA + PK	17 HA + AV		Kevyet ajoneuvot	Raskaat ajoneuvot
ARKILIIKENNE	83,8%	4,0%	0,7%	1,5%	6,1%	3,0%	0,9%	ARKILIIKENNE	87,7%	12,3%
KOKO VUOSI	85,9%	3,3%	0,7%	1,2%	4,9%	3,1%	0,8%	KOKO VUOSI	89,8%	10,2%

Kausivaihtelukertoimet

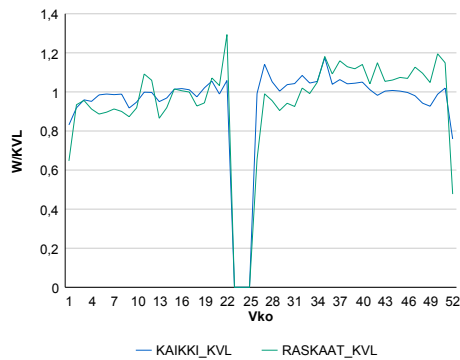

Liikenteen kehitys vv. 2013

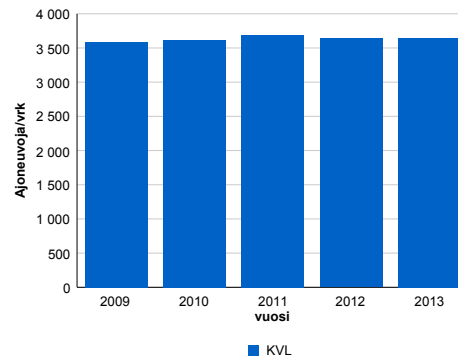

2009	2010	2011	2012	2013
3 586	3 618	3 689	3 641	3 649
-0,8%	0,9%	2,0%	-1,3%	0,2%

Viikonpäivävaihtelut

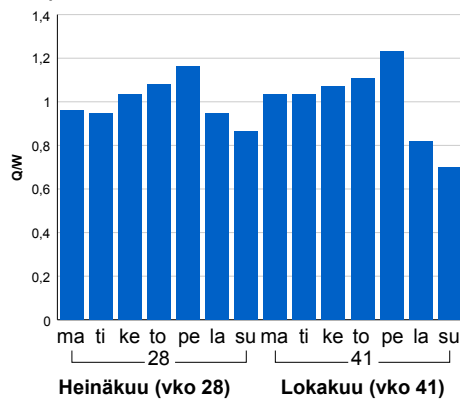

Tuntijärjestyskäyrä

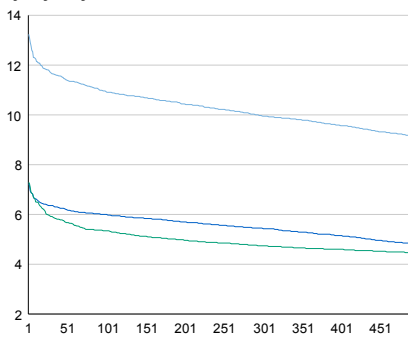

Tuntivaihtelut

Heinäkuun perjantai (vko 28) ja lokakuun keskiviikko (vko 41).

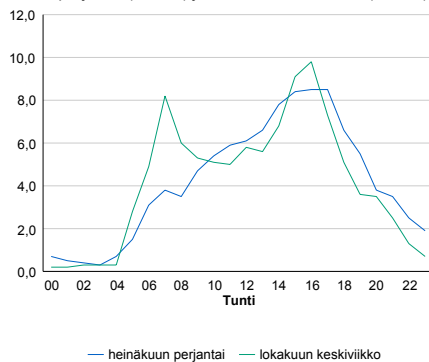

h	q	q/q/KVL	h	qras	qras/KVL
1	483	13,2%	1	57	15,4%
30	426	11,7%	30	46	12,4%
100	399	10,9%	100	42	11,3%
300	363	9,9%	300	38	10,2%
500	334	9,2%	500	36	9,7%

8.04 LAM-kirja

1043 KURIKKA PANTTIL (MT 17367)

Perustettu 01.07.2005

Vuoden 2013 liikennemäärät:

KVL	234	KVLras	6	Tieosa	1	Suunta1	Viitala
KAVL	235	KAVLras	7	Etäisyys	2650	Suunta2	Äijälä
KKVL	257	KKVLras	4	Kaistoja	2		

Liikenteen koostumus:

	11 HA-PA	12 KAIP	13 Linja-autot	14 KAPP	15 KATP	16 HA + PK	17 HA + AV		Kevyet ajoneuvot	Raskaat ajoneuvot
ARKILIIKENNE	92,8%	1,8%	0,5%	0,3%	0,6%	3,5%	0,5%	ARKILIIKENNE	96,8%	3,2%
KOKO VUOSI	93,6%	1,4%	0,4%	0,3%	0,5%	3,5%	0,5%	KOKO VUOSI	97,5%	2,5%

Kausivaihtelukertoimet

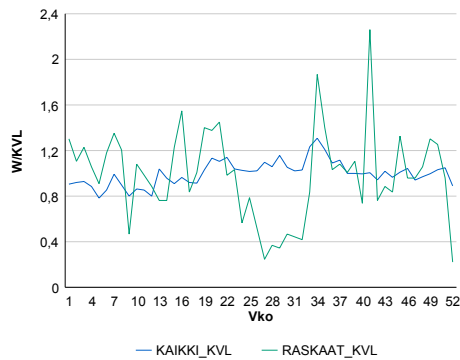

Liikenteen kehitys vv. 2013

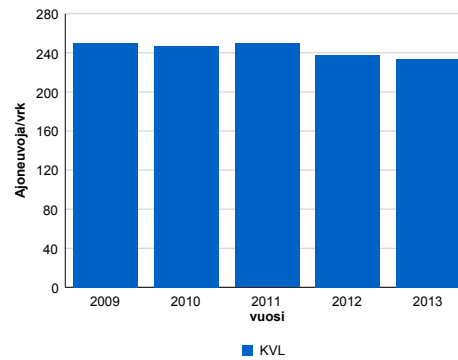

2009	2010	2011	2012	2013
250	247	250	238	234
-2,9%	-1,3%	1,2%	-4,7%	-1,9%

Viikonpäivävaihtelut

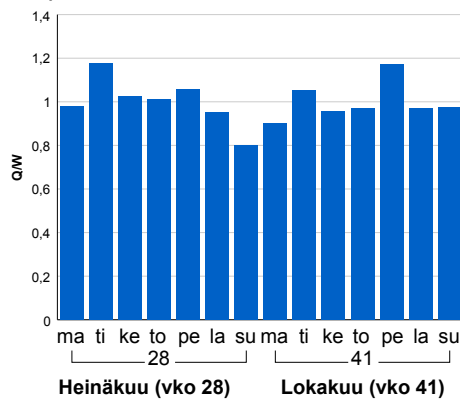

Tuntijärjestyskäyrä

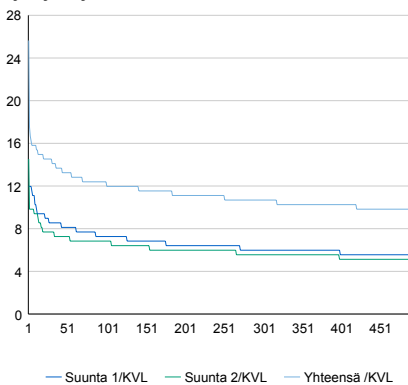

Tuntivaihtelut

Heinäkuun perjantai (vko 28) ja lokakuun keskiviikko (vko 41).

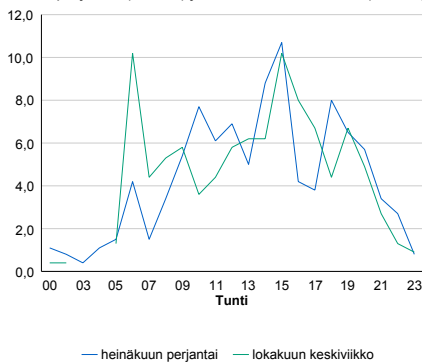

h	q	q/KVL	h	qras	qras/KVL
1	60	25,6%	1	6	100,0%
30	34	14,5%	30	4	66,7%
100	29	12,4%	100	3	50,0%
300	25	10,7%	300	2	33,3%
500	23	9,8%	500	1	16,7%

8.04 LAM-kirja

1044 KUORTANE (KT 66)

Perustettu 27.07.2005

Vuoden 2013 liikennemäärät:

KVL	3 247	KVLras	230	Tieosa	30	Suunta1	Lapua
KAVL	3 152	KAVLras	295	Etäisyys	1502	Suunta2	Alavus
KKVL	4 069	KKVLras	252	Kaistoja	2		

Liikenteen koostumus:

	11 HA-PA	12 KAIP	13 Linja-autot	14 KAPP	15 KATP	16 HA + PK	17 HA + AV		Kevyet ajoneuvot	Raskaat ajoneuvot
ARKILIIKENNE	86,5%	2,6%	0,6%	1,7%	4,5%	3,2%	1,0%	ARKILIIKENNE	90,6%	9,4%
KOKO VUOSI	88,6%	2,1%	0,6%	1,2%	3,2%	3,4%	0,9%	KOKO VUOSI	92,9%	7,1%

Kausivaihtelukertoimet

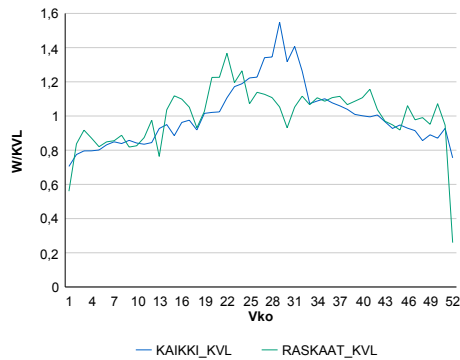

Liikenteen kehitys vv. 2013

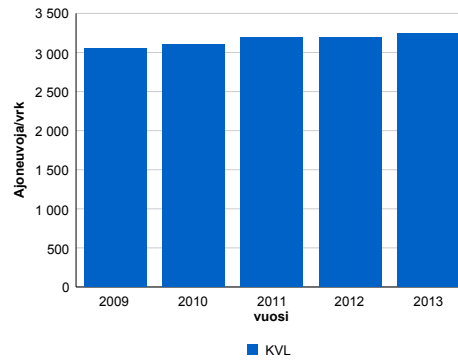

2009	2010	2011	2012	2013
3 049	3 100	3 186	3 197	3 247
-0,1%	1,7%	2,8%	0,3%	1,6%

Viikonpäivävaihtelut

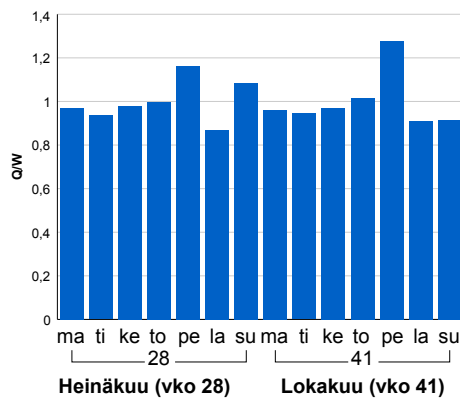

Tuntijärjestyskäyrä

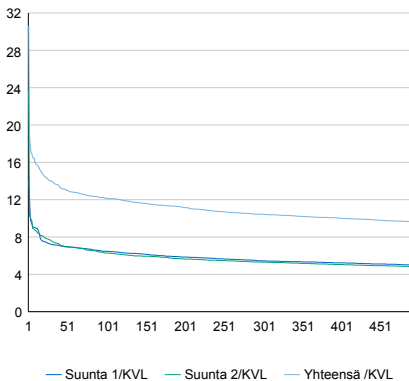

Tuntivaihtelut

Heinäkuun perjantai (vko 28) ja lokakuun keskiviikko (vko 41).

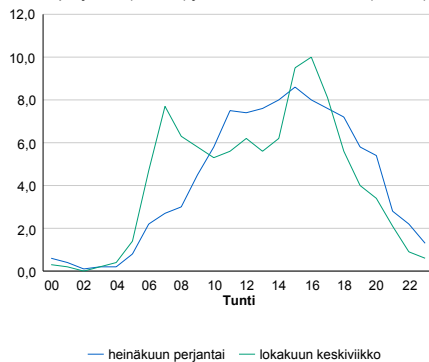

h	q	q/KVL
1	995	30,6%
30	454	14,0%
100	395	12,2%
300	339	10,4%
500	312	9,6%

h	qras	qras/KVL
1	43	18,7%
30	34	14,8%
100	30	13,0%
300	26	11,3%
500	24	10,4%

8.04 LAM-kirja

1045 MUSTASAARI Riim (VT 8)

Perustettu 02.12.2005

Vuoden 2013 liikennemäärät:

KVL	3 446	KVLras	390	Tieosa	237	Suunta1	Vaasa
KAVL	3 546	KAVLras	508	Etäisyys	4200	Suunta2	Pori
KKVL	3 935	KKVLras	392	Kaistoja	2		

Liikenteen koostumus:

	11 HA-PA	12 KAIP	13 Linja-autot	14 KAPP	15 KATP	16 HA + PK	17 HA + AV		Kevyet ajoneuvot	Raskaat ajoneuvot
ARKILIIKENNE	83,1%	2,8%	0,7%	3,5%	7,3%	2,1%	0,5%		85,7%	14,3%
KOKO VUOSI	85,7%	2,3%	0,7%	2,7%	5,6%	2,5%	0,5%		88,7%	11,3%

Kausivaihtelukertoimet

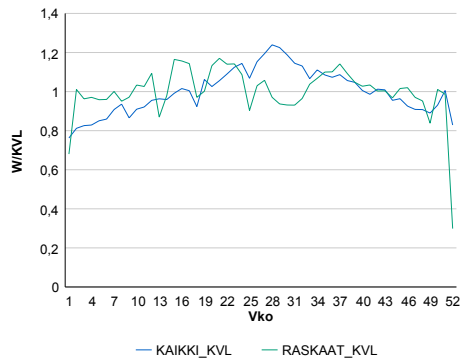

Liikenteen kehitys vv. 2013

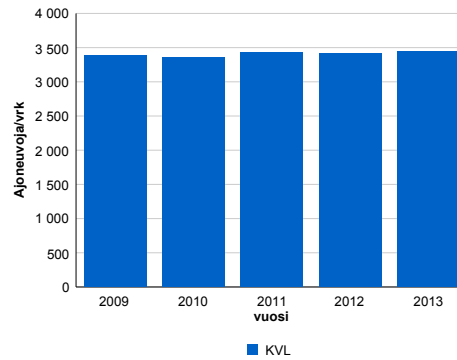

2009	2010	2011	2012	2013
3 382	3 360	3 436	3 419	3 446
-1,8%	-0,6%	2,2%	-0,5%	0,8%

Viikonpäivävaihtelut

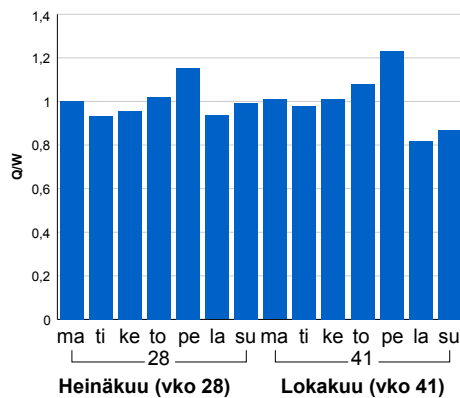

Tuntijärjestyskäyrä

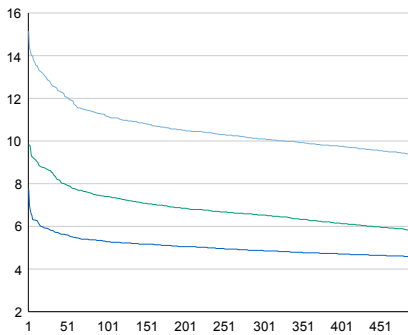

Tuntivaihtelut

Heinäkuun perjantai (vko 28) ja lokakuun keskiviikko (vko 41).

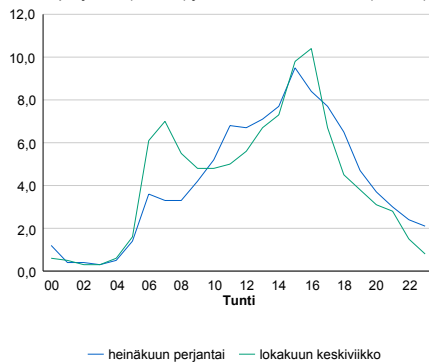

h	q	q/KVL	h	qras	qras/KVL
1	522	15,1%	1	55	14,1%
30	436	12,7%	30	50	12,8%
100	385	11,2%	100	46	11,8%
300	348	10,1%	300	41	10,5%
500	322	9,3%	500	38	9,7%

8.04 LAM-kirja

1046 TEUVA (KT 67)

Perustettu 13.01.2006

Vuoden 2013 liikennemäärät:

KVL	2 208	KVLras	225	Tieosa	7	Suunta1	Teuva
KAVL	2 332	KAVLras	298	Etäisyys	3516	Suunta2	Kaskinen
KKVL	2 402	KKVLras	208	Kaistoja	2		

Liikenteen koostumus:

	11 HA-PA	12 KAIP	13 Linja-autot	14 KAPP	15 KATP	16 HA + PK	17 HA + AV		Kevyet ajoneuvot	Raskaat ajoneuvot
ARKILIIKENNE	83,5%	4,4%	0,6%	1,2%	6,6%	2,9%	0,8%	ARKILIIKENNE	87,2%	12,8%
KOKO VUOSI	86,1%	3,5%	0,5%	0,9%	5,2%	3,0%	0,7%	KOKO VUOSI	89,8%	10,2%

Kausivaihtelukertoimet

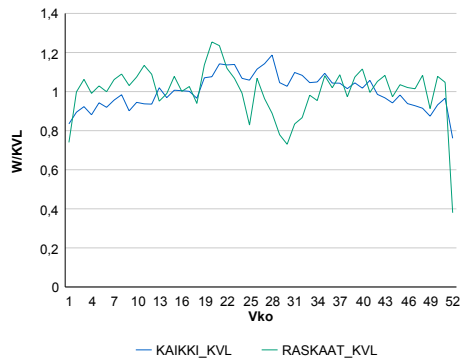

Liikenteen kehitys vv. 2013

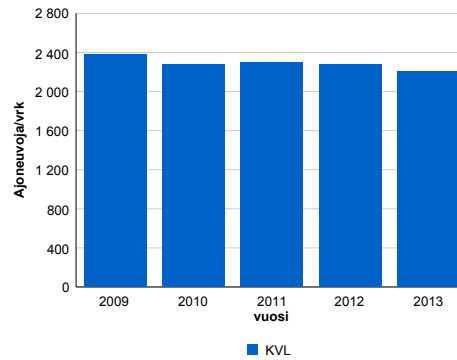

2009	2010	2011	2012	2013
2 378	2 278	2 296	2 275	2 208
-5,8%	-4,2%	0,8%	-0,9%	-2,9%

Viikonpäivävaihtelut

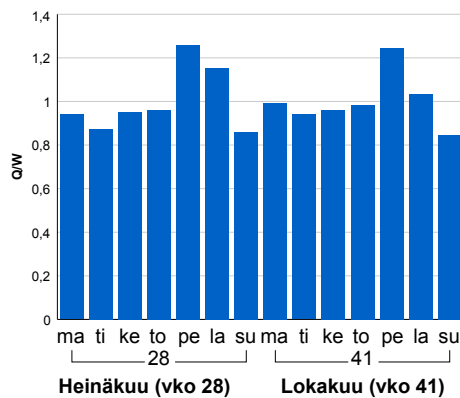

Tuntijärjestyskäyrä

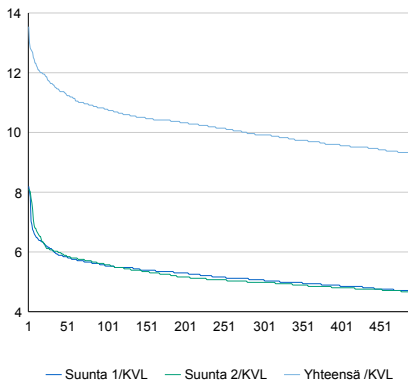

Tuntivaihtelut

Heinäkuun perjantai (vko 28) ja lokakuun keskiviikko (vko 41).

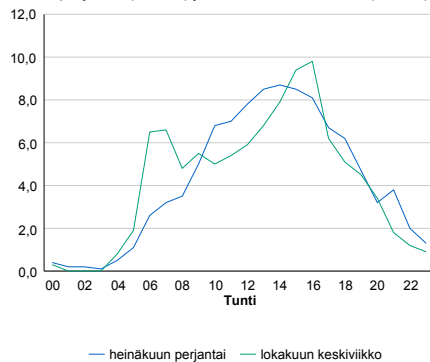

h	q	q/KVL	h	qras	qras/KVL
1	299	13,5%	1	42	18,7%
30	257	11,6%	30	32	14,2%
100	238	10,8%	100	29	12,9%
300	219	9,9%	300	26	11,6%
500	205	9,3%	500	24	10,7%

8.04 LAM-kirja

1047 KURIKKA Tuiskul (VT 3)

Perustettu 20.09.2006

Vuoden 2013 liikennemäärät:

KVL	7 543	KVLras	631	Tieosa	234	Suunta1	Vaasa
KAVL	7 982	KAVLras	821	Etäisyys	1760	Suunta2	Tampere
KKVL	8 028	KKVLras	635	Kaistoja	2		

Liikenteen koostumus:

	11 HA-PA	12 KAIP	13 Linja-autot	14 KAPP	15 KATP	16 HA + PK	17 HA + AV		Kevyet ajoneuvot	Raskaat ajoneuvot
ARKILIIKENNE	86,5%	3,3%	0,4%	1,6%	5,0%	2,6%	0,6%	ARKILIIKENNE	89,7%	10,3%
KOKO VUOSI	88,3%	2,7%	0,4%	1,3%	3,9%	2,8%	0,6%	KOKO VUOSI	91,6%	8,4%

Kausivaihtelukertoimet

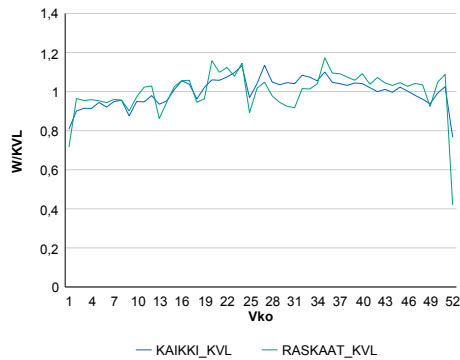

Liikenteen kehitys vv. 2013

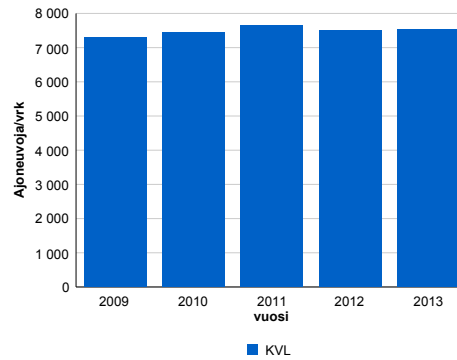

2009	2010	2011	2012	2013
7 306	7 456	7 655	7 492	7 543
-1,9%	2,1%	2,7%	-2,1%	0,7%

Viikonpäivävaihtelut

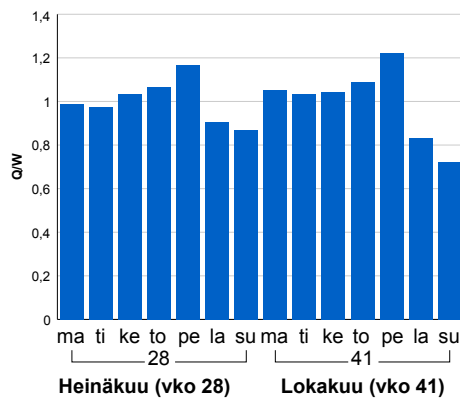

Tuntijärjestyskäyrä

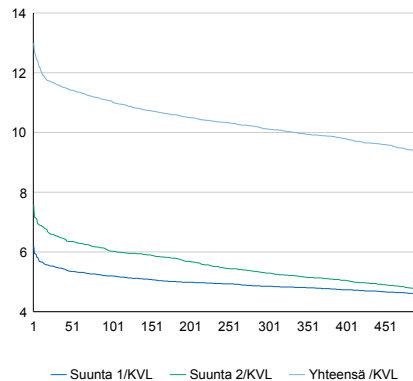

Tuntivaihtelut

Heinäkuun perjantai (vko 28) ja lokakuun keskiviikko (vko 41).

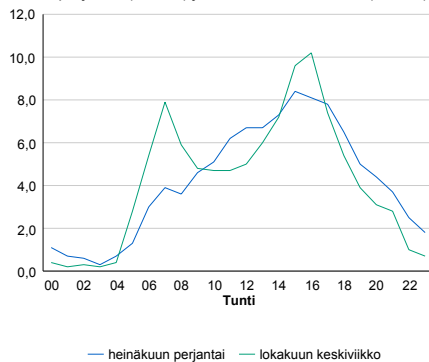

h	q	q/KVL	h	qras	qras/KVL
1	980	13,0%	1	86	13,6%
30	876	11,6%	30	73	11,6%
100	834	11,1%	100	68	10,8%
300	763	10,1%	300	63	10,0%
500	701	9,3%	500	60	9,5%

8.04 LAM-kirja

1048 KOKKOLA Ribacke (VT 13)

Perustettu 01.10.2006

Vuoden 2013 liikennemäärät:

KVL	4 485	KVLras	266	Tieosa	102	Suunta1	Kyyjärvi
KAVL	4 839	KAVLras	336	Etäisyys	3475	Suunta2	Kokkola
KKVL	4 804	KKVLras	247	Kaistoja	2		

Liikenteen koostumus:

	11 HA-PA	12 KAIIP	13 Linja-autot	14 KAPP	15 KATP	16 HA + PK	17 HA + AV		Kevyet ajoneuvot	Raskaat ajoneuvot
ARKILIIKENNE	89,8%	2,8%	0,6%	0,9%	2,6%	2,8%	0,4%	ARKILIIKENNE	93,1%	6,9%
KOKO VUOSI	90,7%	2,4%	0,5%	0,7%	2,3%	2,9%	0,4%	KOKO VUOSI	94,1%	5,9%

Kausivaihtelukertoimet

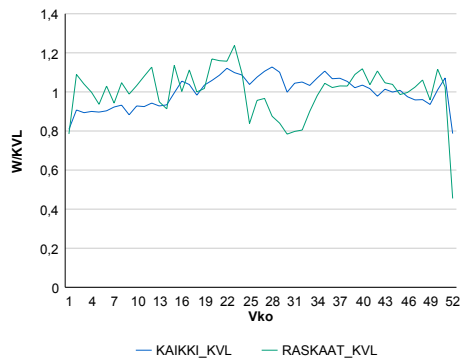

Liikenteen kehitys vv. 2013

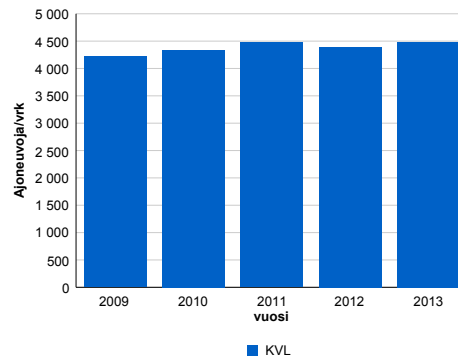

2009	2010	2011	2012	2013
4 221	4 337	4 472	4 395	4 485
1,2%	2,8%	3,1%	-1,7%	2,1%

Viikonpäivävaihtelut

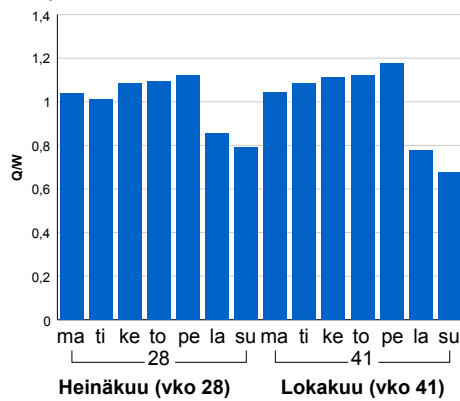

Tuntijärjestyskäyrä

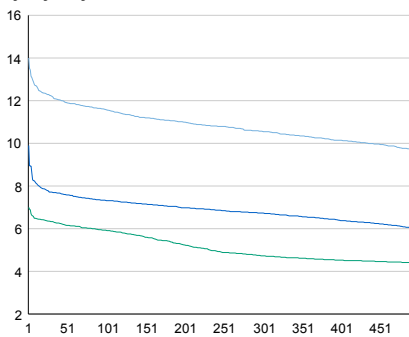

Tuntivaihtelut

Heinäkuun perjantai (vko 28) ja lokakuun keskiviikko (vko 41).

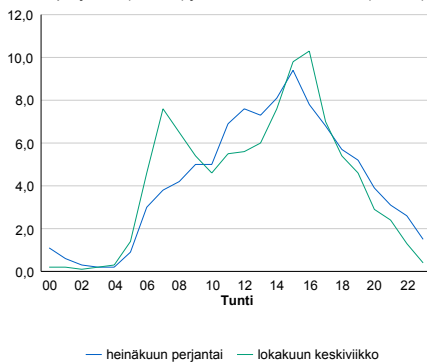

h	q	q/KVL	h	qras	qras/KVL
1	628	14,0%	1	53	19,9%
30	548	12,2%	30	37	13,9%
100	519	11,6%	100	34	12,8%
300	474	10,6%	300	30	11,3%
500	433	9,7%	500	28	10,5%

8.04 LAM-kirja

1049 LAPUA Voitolanj (VT 19)

Perustettu 01.10.2006

Vuoden 2013 liikennemäärät:

KVL	7 827	KVLras	924	Tieosa	14	Suunta1	Uusikaarlepyy
KAVL	8 255	KAVLras	1 173	Etäisyys	3943	Suunta2	Lapua
KKVL	8 958	KKVLras	992	Kaistoja	2		

Liikenteen koostumus:

	11 HA-PA	12 KAIP	13 Linja-autot	14 KAPP	15 KATP	16 HA + PK	17 HA + AV		Kevyet ajoneuvot	Raskaat ajoneuvot
ARKILIIKENNE	81,9%	3,9%	0,4%	2,0%	7,8%	2,9%	1,0%		85,8%	14,2%
KOKO VUOSI	84,1%	3,4%	0,5%	1,5%	6,3%	3,1%	0,9%		88,2%	11,8%

Kausivaihtelukertoimet

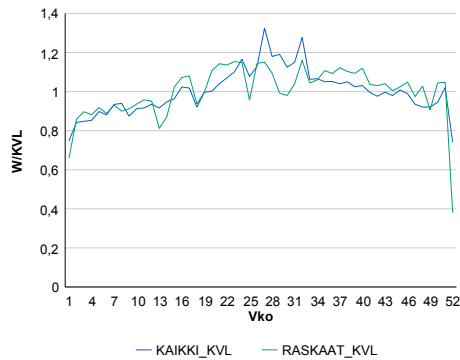

Liikenteen kehitys vv. 2013

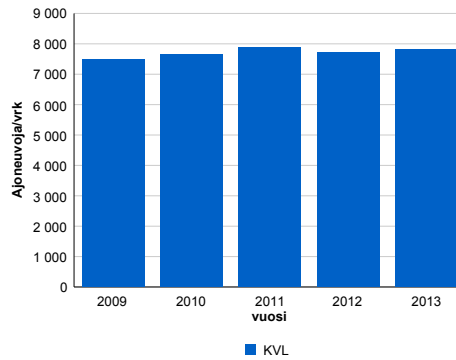

2009	2010	2011	2012	2013
7 475	7 662	7 896	7 706	7 827
-1,4%	2,5%	3,0%	-2,4%	1,6%

Viikonpäivävaihtelut

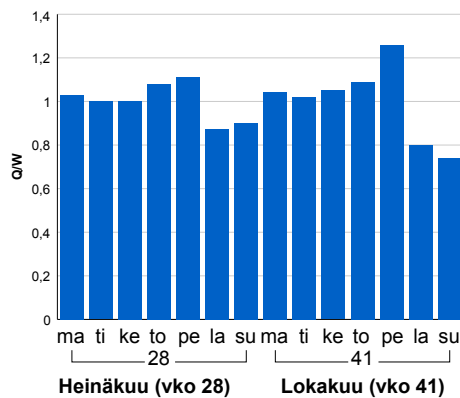

Tuntijärjestyskäyrä

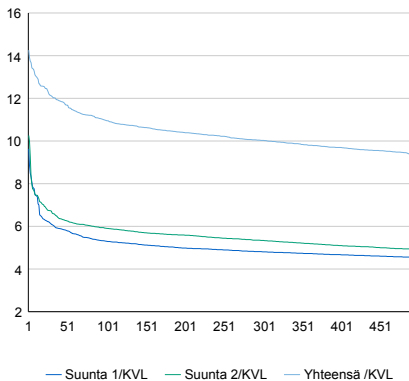

Tuntivaihtelut

Heinäkuun perjantai (vko 28) ja lokakuun keskiviikko (vko 41).

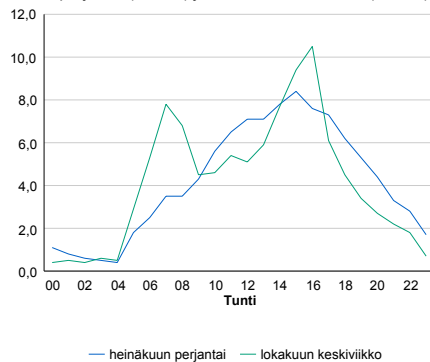

h	q	q/KVL	h	qras	qras/KVL
1	1 116	14,3%	1	121	13,1%
30	948	12,1%	30	94	10,2%
100	858	11,0%	100	88	9,5%
300	785	10,0%	300	82	8,9%
500	733	9,4%	500	78	8,4%

8.04 LAM-kirja

1050 KRISTIINANKAUPU (VT 8)

Perustettu 20.10.2006

Vuoden 2013 liikennemäärät:

KVL	1 831	KVLras	422	Tieosa	213	Suunta1	Vaasa
KAVL	1 768	KAVLras	546	Etäisyys	5065	Suunta2	Pori
KKVL	2 360	KKVLras	413	Kaistoja	2		

Liikenteen koostumus:

	11 HA-PA	12 KAIP	13 Linja-autot	14 KAPP	15 KATP	16 HA + PK	17 HA + AV		Kevyet ajoneuvot	Raskaat ajoneuvot
ARKILIIKENNE	65,1%	3,7%	0,9%	7,0%	19,2%	2,9%	1,1%	ARKILIIKENNE	69,1%	30,9%
KOKO VUOSI	72,6%	3,1%	1,0%	5,1%	13,9%	3,3%	1,1%	KOKO VUOSI	76,9%	23,1%

Kausivaihtelukertoimet

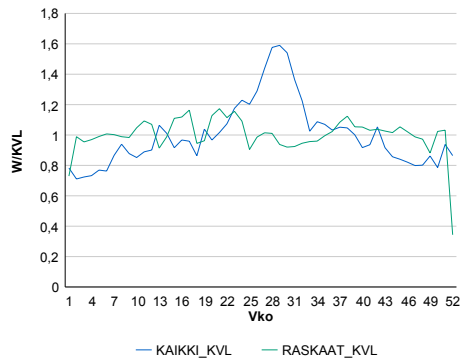

Liikenteen kehitys vv. 2013

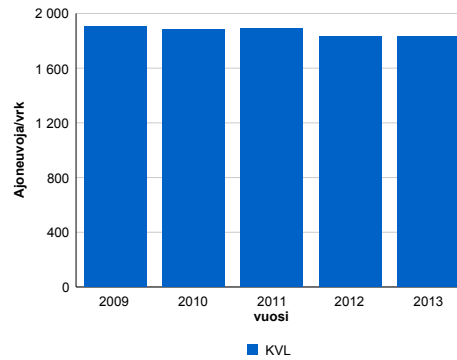

2009	2010	2011	2012	2013
1 904	1 883	1 889	1 829	1 831
-3,1%	-1,1%	0,3%	-3,2%	0,1%

Viikonpäivävaihtelut

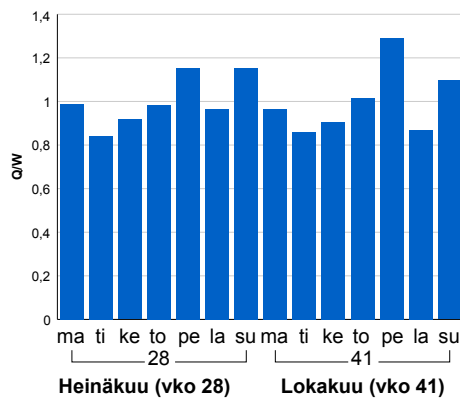

Tuntijärjestyskäyrä

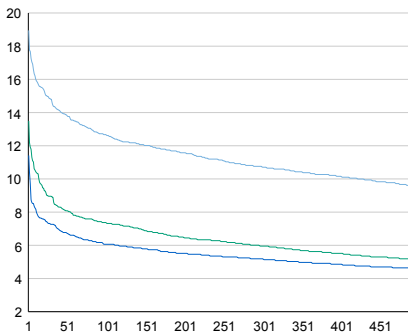

Tuntivaihtelut

Heinäkuun perjantai (vko 28) ja lokakuun keskiviikko (vko 41).

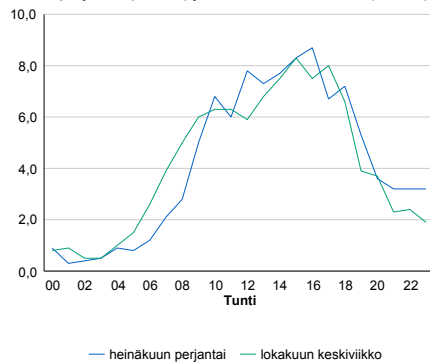

— Suunta 1/KVL — Suunta 2/KVL — Yhteensä /KVL

h	q	q/KVL
1	347	19,0%
30	271	14,8%
100	232	12,7%
300	196	10,7%
500	175	9,6%

h	qras	qras/KVL
1	61	14,5%
30	49	11,6%
100	45	10,7%
300	41	9,7%
500	39	9,2%

8.04 LAM-kirja

1051 LAIHIA Perälä (VT 3)

Perustettu 30.07.2007

Vuoden 2013 liikennemäärät:

KVL	4 274	KVLras	311	Tieosa	244	Suunta1	Vaasa
KAVL	4 376	KAVLras	403	Etäisyys	2250	Suunta2	Kurikka
KKVL	4 693	KKVLras	321	Kaistoja	2		

Liikenteen koostumus:

	11 HA-PA	12 KAIP	13 Linja-autot	14 KAPP	15 KATP	16 HA + PK	17 HA + AV		Kevyet ajoneuvot	Raskaat ajoneuvot
ARKILIIKENNE	87,8%	2,7%	0,5%	1,4%	4,5%	2,5%	0,5%	ARKILIIKENNE	90,8%	9,2%
KOKO VUOSI	89,5%	2,3%	0,5%	1,1%	3,4%	2,7%	0,5%	KOKO VUOSI	92,7%	7,3%

Kausivaihtelukertoimet

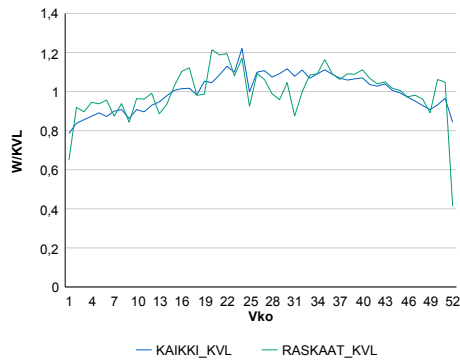

Liikenteen kehitys vv. 2013

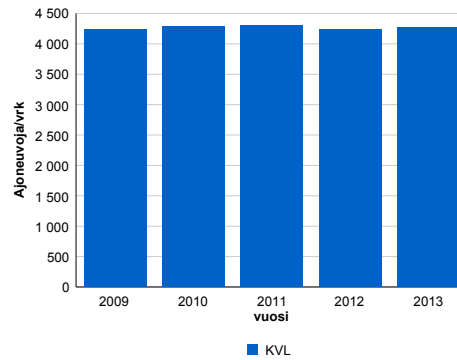

2009	2010	2011	2012	2013
4 242	4 277	4 298	4 243	4 274
-0,9%	0,8%	0,5%	-1,3%	0,7%

Viikonpäivävaihtelut

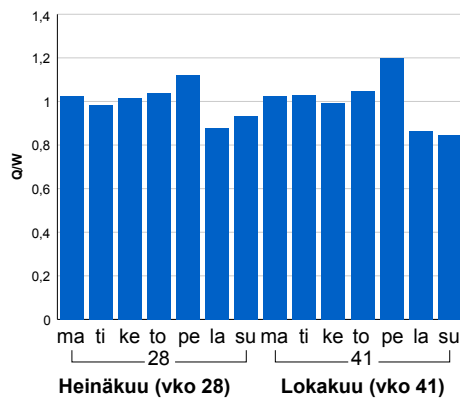

Tuntijärjestyskäyrä

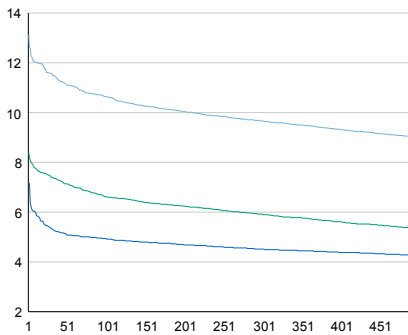

Tuntivaihtelut

Heinäkuun perjantai (vko 28) ja lokakuun keskiviikko (vko 41).

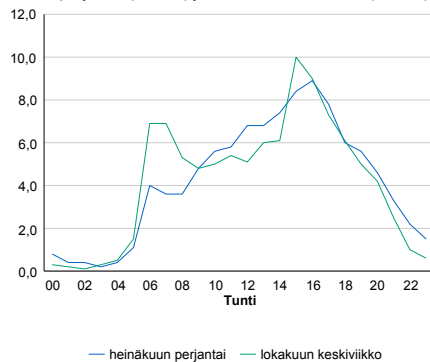

h	q	q/KVL	h	qras	qras/KVL
1	561	13,1%	1	52	16,7%
30	495	11,6%	30	42	13,5%
100	455	10,6%	100	39	12,5%
300	413	9,7%	300	35	11,3%
500	385	9,0%	500	33	10,6%

8.04 LAM-kirja

1053 LAIHIA Vedenoja (VT 18)

Perustettu 30.07.2007

Vuoden 2013 liikennemäärät:

KVL	6 476	KVLras	515	Tieosa	2	Suunta1	YLISTARO
KAVL	6 928	KAVLras	648	Etäisyys	948	Suunta2	LAIHIA
KKVL	6 727	KKVLras	594	Kaistoja	2		

Liikenteen koostumus:

	11 HA-PA	12 KAIP	13 Linja-autot	14 KAPP	15 KATP	16 HA + PK	17 HA + AV		Kevyet ajoneuvot	Raskaat ajoneuvot
ARKILIIKENNE	87,5%	3,6%	0,5%	1,1%	4,2%	2,4%	0,7%		90,6%	9,4%
KOKO VUOSI	88,9%	3,2%	0,5%	0,9%	3,4%	2,5%	0,6%		92,0%	8,0%

Kausivaihtelukertoimet

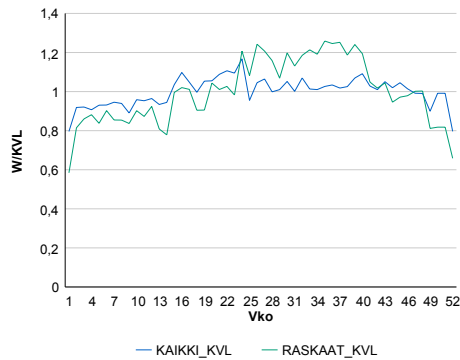

Liikenteen kehitys vv. 2013

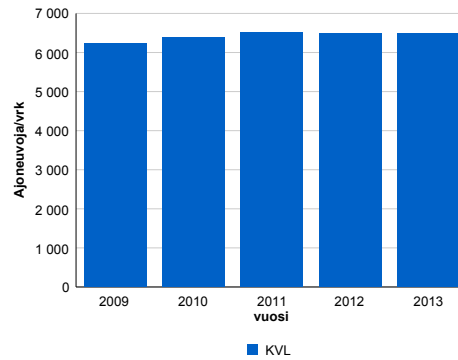

Vuosi	2009	2010	2011	2012	2013
Ajoneuvoja/vrk	6 231	6 392	6 516	6 488	6 476
% muut.	0,3%	2,6%	1,9%	-0,4%	-0,2%

Viikonpäivävaihtelut

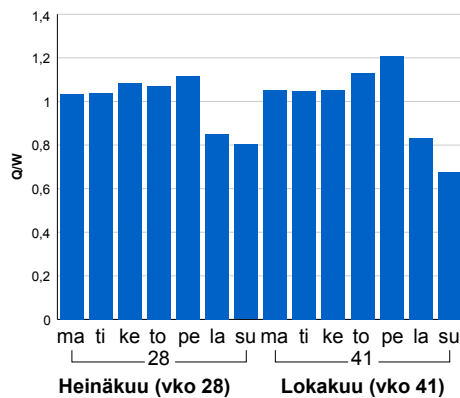

Tuntijärjestyskäyrä

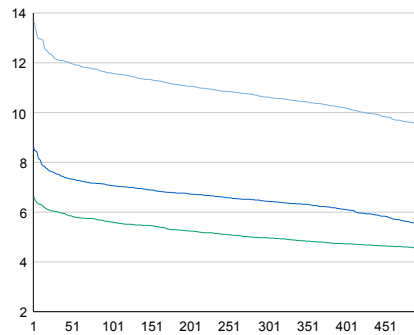

Tuntivaihtelut

Heinäkuun perjantai (vko 28) ja lokakuun keskiviikko (vko 41).

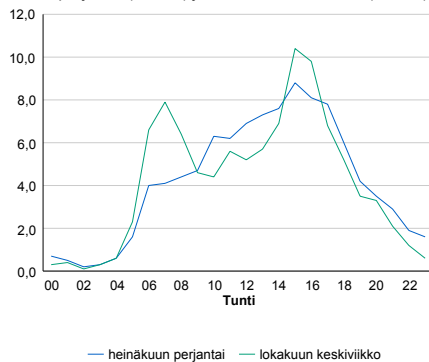

h	q	q/KVL	h	qras	qras/KVL
1	881	13,6%	1	73	14,2%
30	786	12,1%	30	61	11,8%
100	751	11,6%	100	57	11,1%
300	688	10,6%	300	52	10,1%
500	617	9,5%	500	49	9,5%

8.04 LAM-kirja

1054 KAUHAJOKI (VT 44)

Perustettu 30.07.2007

Vuoden 2013 liikennemäärät:

KVL	5 250	KVLRas	399	Tieosa	29	Suunta1	KURIKKA
KAVL	5 728	KAVLRas	518	Etäisyys	3429	Suunta2	HONKAJOKI
KKVL	5 527	KKVLRas	395	Kaistoja	2		

Liikenteen koostumus:

	11 HA-PA	12 KAIP	13 Linja-autot	14 KAPP	15 KATP	16 HA + PK	17 HA + AV		Kevyet ajoneuvot	Raskaat ajoneuvot
ARKILIIKENNE	86,9%	3,5%	0,6%	1,1%	3,9%	3,4%	0,7%	ARKILIIKENNE	91,0%	9,0%
KOKO VUOSI	88,5%	2,9%	0,6%	0,9%	3,2%	3,3%	0,6%	KOKO VUOSI	92,4%	7,6%

Kausivaihtelukertoimet

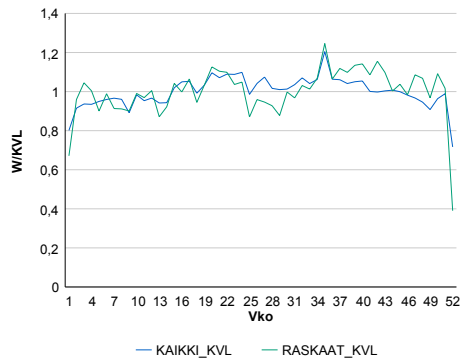

Liikenteen kehitys vv. 2013

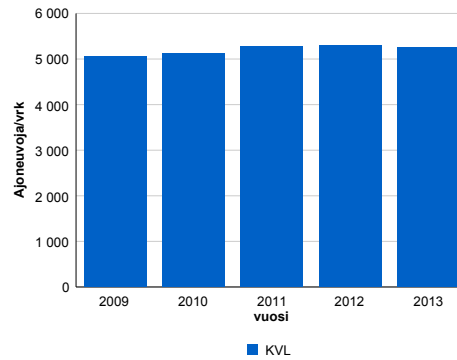

2009	2010	2011	2012	2013
5 050	5 115	5 269	5 287	5 250
1,3%	1,3%	3,0%	0,3%	-0,7%

Viikonpäivävaihtelut

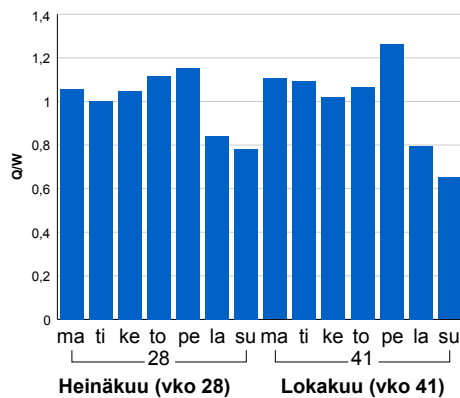

Tuntijärjestyskäyrä

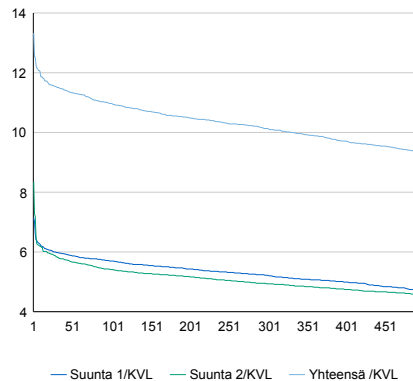

h	q	q/KVL	h	qras	qras/KVL
1	700	13,3%	1	62	15,5%
30	605	11,5%	30	54	13,5%
100	576	11,0%	100	49	12,3%
300	532	10,1%	300	44	11,0%
500	490	9,3%	500	42	10,5%

Tuntivaihtelut

Heinäkuun perjantai (vko 28) ja lokakuun keskiviikko (vko 41).

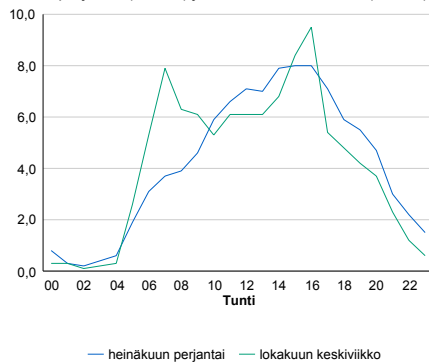

8.04 LAM-kirja

1055 LEHTIMÄKI (KT 68)

Perustettu 30.07.2007

Vuoden 2013 liikennemäärät:

KVL	1 516	KVLras	81	Tieosa	15	Suunta1	ALAJÄRVI
KAVL	1 556	KAVLras	107	Etäisyys	2135	Suunta2	ÄHTÄRI
KKVL	1 866	KKVLras	84	Kaistoja	2		

Liikenteen koostumus:

	11 HA-PA	12 KAIP	13 Linja-autot	14 KAPP	15 KATP	16 HA + PK	17 HA + AV		Kevyet ajoneuvot	Raskaat ajoneuvot
ARKILIIKENNE	89,9%	3,5%	0,4%	0,7%	2,3%	2,7%	0,6%	ARKILIIKENNE	93,1%	6,9%
KOKO VUOSI	91,2%	2,8%	0,4%	0,5%	1,7%	2,9%	0,5%	KOKO VUOSI	94,7%	5,3%

Kausivaihtelukertoimet

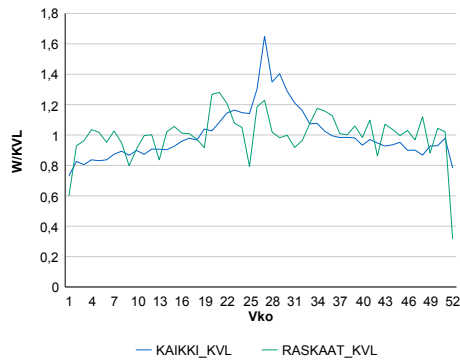

Liikenteen kehitys vv. 2013

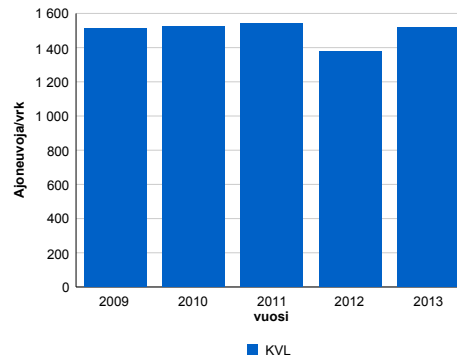

2009	2010	2011	2012	2013
1 513	1 523	1 539	1 380	1 516
-2,1%	0,7%	1,1%	-10,3%	9,8%

Viikonpäivävaihtelut

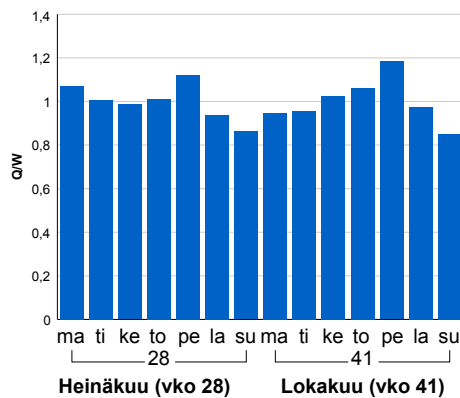

Tuntijärjestyskäyrä

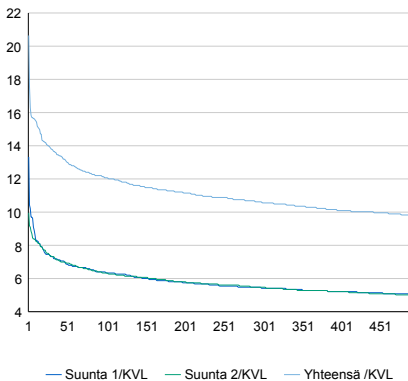

Tuntivaihtelut

Heinäkuun perjantai (vko 28) ja lokakuun keskiviikko (vko 41).

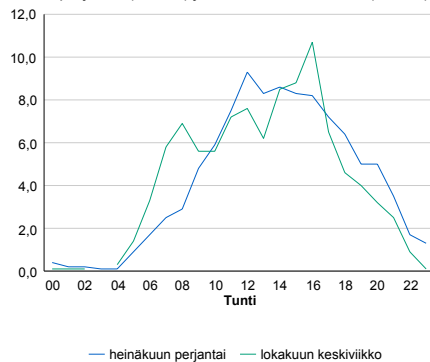

h	q	q/KVL	h	qras	qras/KVL
1	313	20,6%	1	24	29,6%
30	209	13,8%	30	16	19,8%
100	183	12,1%	100	14	17,3%
300	160	10,6%	300	11	13,6%
500	148	9,8%	500	10	12,3%

8.04 LAM-kirja

1056 ALAVUS KUIVASKY (VT 18)

Perustettu 01.09.2007

Vuoden 2013 liikennemäärät:

KVL	3 934	KVLras	247	Tieosa	18	Suunta1	Alavus
KAVL	3 925	KAVLras	312	Etäisyys	3464	Suunta2	Peräseinäjoki
KKVL	4 781	KKVLras	263	Kaistoja	2		

Liikenteen koostumus:

	11 HA-PA	12 KAIIP	13 Linja-autot	14 KAPP	15 KATP	16 HA + PK	17 HA + AV		Kevyet ajoneuvot	Raskaat ajoneuvot
ARKILIIKENNE	88,6%	2,6%	0,8%	1,0%	3,5%	2,8%	0,7%	ARKILIIKENNE	92,1%	7,9%
KOKO VUOSI	90,0%	2,2%	0,6%	0,8%	2,7%	3,0%	0,7%	KOKO VUOSI	93,7%	6,3%

Kausivaihtelukertoimet

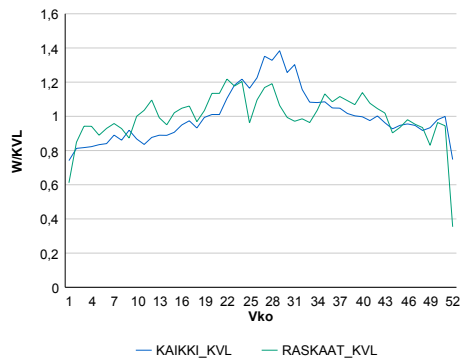

Liikenteen kehitys vv. 2013

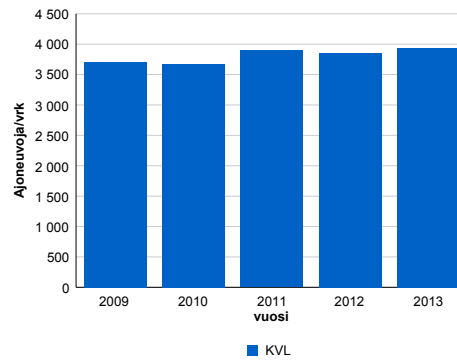

2009	2010	2011	2012	2013
3 711	3 677	3 895	3 855	3 934
-1,1%	-0,9%	5,9%	-1,0%	2,0%

Viikonpäivävaihtelut

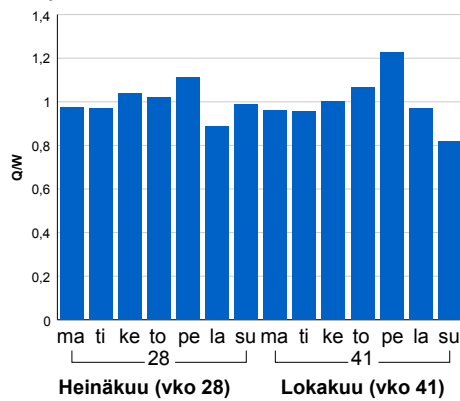

Tuntijärjestyskäyrä

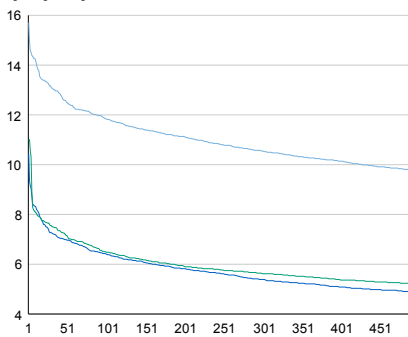

Tuntivaihtelut

Heinäkuun perjantai (vko 28) ja lokakuun keskiviikko (vko 41).

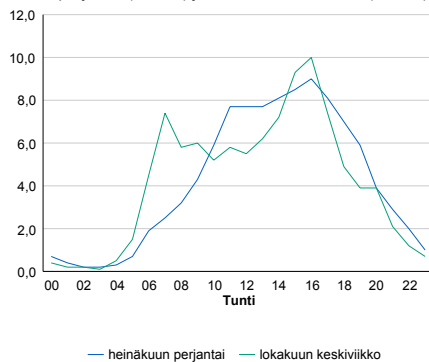

h	q	q/KVL	h	qras	qras/KVL
1	618	15,7%	1	38	15,4%
30	515	13,1%	30	32	13,0%
100	466	11,8%	100	29	11,7%
300	415	10,5%	300	26	10,5%
500	384	9,8%	500	24	9,7%

8.04 LAM-kirja

1057 VAASA Yhdystie (VT 8)

Perustettu 17.11.2008

Vuoden 2013 liikennemäärät:

KVL	11 663	KVLras	653	Tieosa	239	Suunta1	Raippaluoto
KAVL	13 171	KAVLras	867	Etäisyys	1850	Suunta2	Vanha Vaasa
KKVL	11 790	KKVLras	673	Kaistoja	2		

Liikenteen koostumus:

	11 HA-PA	12 KAIP	13 Linja-autot	14 KAPP	15 KATP	16 HA + PK	17 HA + AV		Kevyet ajoneuvot	Raskaat ajoneuvot
ARKILIIKENNE	90,3%	3,5%	0,3%	0,8%	2,0%	2,6%	0,6%	ARKILIIKENNE	93,4%	6,6%
KOKO VUOSI	91,2%	2,9%	0,3%	0,7%	1,7%	2,6%	0,5%	KOKO VUOSI	94,4%	5,6%

Kausivaihtelukertoimet

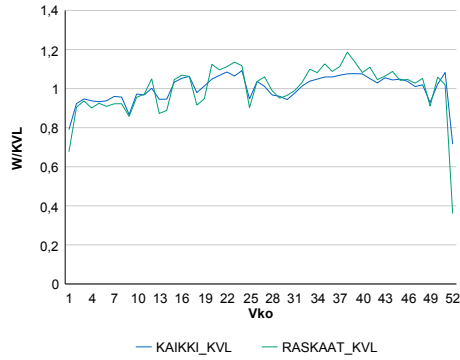

Liikenteen kehitys vv. 2013

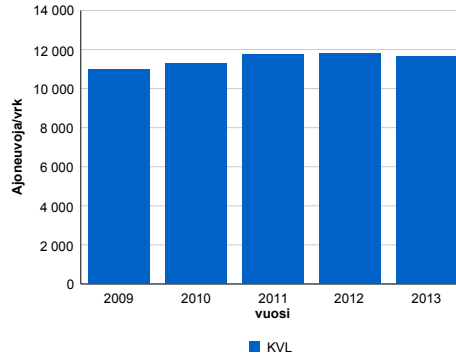

Viikonpäivävaihtelut

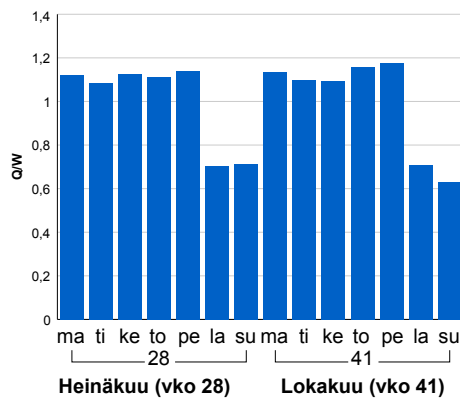

2009	2010	2011	2012	2013
10 979	11 303	11 723	11 792	11 663
3,9%	3,0%	3,7%	0,6%	-1,1%

Tuntijärjestyskäyrä

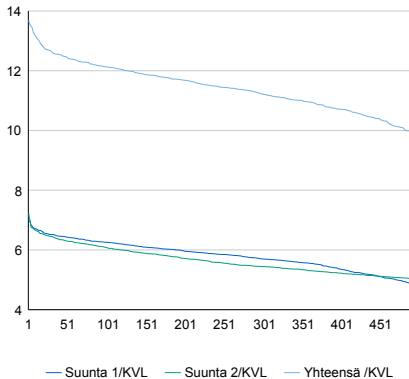

Tuntivaihtelut

Heinäkuun perjantai (vko 28) ja lokakuun keskiviikko (vko 41).

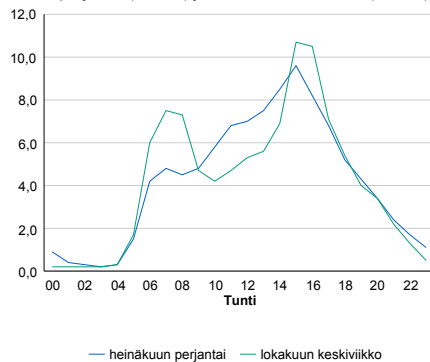

h	q	q/KVL	h	qras	qras/KVL
1	1 596	13,7%	1	107	16,4%
30	1 474	12,6%	30	87	13,3%
100	1 415	12,1%	100	81	12,4%
300	1 310	11,2%	300	76	11,6%
500	1 154	9,9%	500	72	11,0%

8.04 LAM-kirja

1058 YLISTARO (VT 16)

Perustettu 17.11.2008

Vuoden 2013 liikennemäärät:

KVL	3 094	KVLras	246	Tieosa	7	Suunta1	Lapua
KAVL	3 178	KAVLras	313	Etäisyys	3480	Suunta2	Laihia
KKVL	3 391	KKVLras	253	Kaistoja	2		

Liikenteen koostumus:

	11 HA-PA	12 KAIP	13 Linja-autot	14 KAPP	15 KATP	16 HA + PK	17 HA + AV		Kevyet ajoneuvot	Raskaat ajoneuvot
ARKILIIKENNE	85,9%	4,2%	0,6%	1,1%	4,0%	3,4%	0,8%		90,1%	9,9%
KOKO VUOSI	87,8%	3,5%	0,5%	0,8%	3,1%	3,5%	0,8%		92,0%	8,0%

Kausivaihtelukertoimet

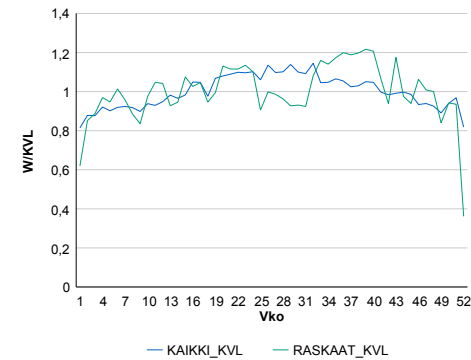

Liikenteen kehitys vv. 2013

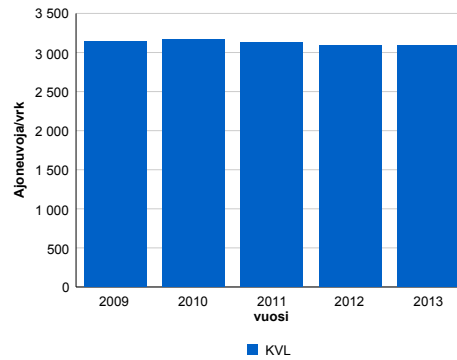

2009	2010	2011	2012	2013
3 144	3 161	3 125	3 096	3 094
6,9%	0,5%	-1,2%	-0,9%	-0,1%

Viikonpäivävaihtelut

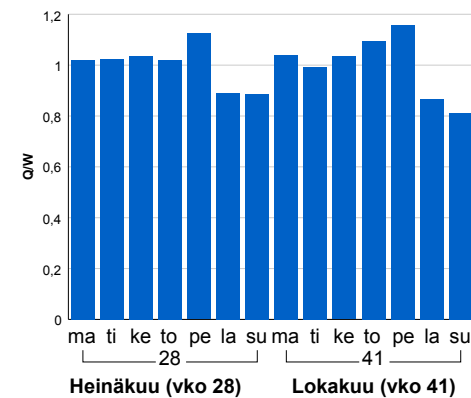

Tuntijärjestyskäyrä

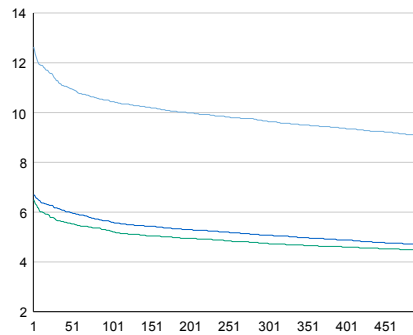

Tuntivaihtelut

Heinäkuun perjantai (vko 28) ja lokakuun keskiviikko (vko 41).

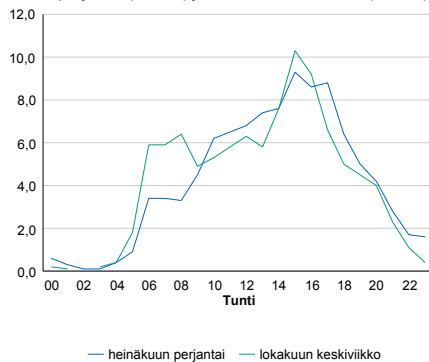

— Suunta 1/KVL — Suunta 2/KVL — Yhteensä /KVL

h	q	q/KVL
1	391	12,6%
30	349	11,3%
100	323	10,4%
300	299	9,7%
500	281	9,1%

h	qras	qras/KVL
1	49	19,9%
30	35	14,2%
100	31	12,6%
300	28	11,4%
500	26	10,6%

8.04 LAM-kirja

1059 Nurmo vt 19 (VT 19)

Perustettu 17.11.2008

Vuoden 2013 liikennemäärät:

KVL	11 993	KVLras	1 268	Tieosa	8	Suunta1	Lapua
KAVL	13 341	KAVLras	1 565	Etäisyys	602	Suunta2	Seinäjoki
KKVL	12 046	KKVLras	1 388	Kaistoja	2		

Liikenteen koostumus:

	11 HA-PA	12 KAIP	13 Linja-autot	14 KAPP	15 KATP	16 HA + PK	17 HA + AV		Kevyet ajoneuvot	Raskaat ajoneuvot
ARKILIIKENNE	84,7%	3,9%	0,4%	1,4%	6,1%	2,6%	0,9%	ARKILIIKENNE	88,3%	11,7%
KOKO VUOSI	85,8%	3,7%	0,4%	1,2%	5,3%	2,8%	0,8%	KOKO VUOSI	89,4%	10,6%

Kausivaihtelukertoimet

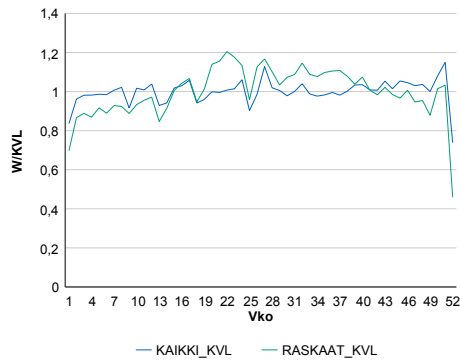

Liikenteen kehitys vv. 2013

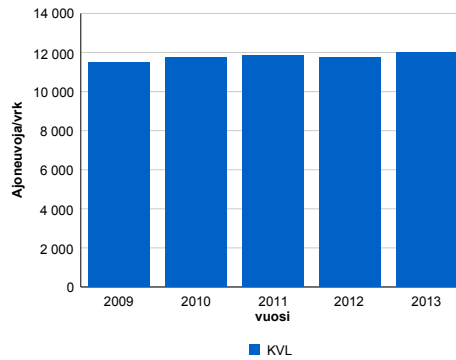

2009	2010	2011	2012	2013
11 484	11 726	11 827	11 734	11 993
1,0%	2,1%	0,9%	-0,8%	2,2%

Viikönpäivävaihtelut

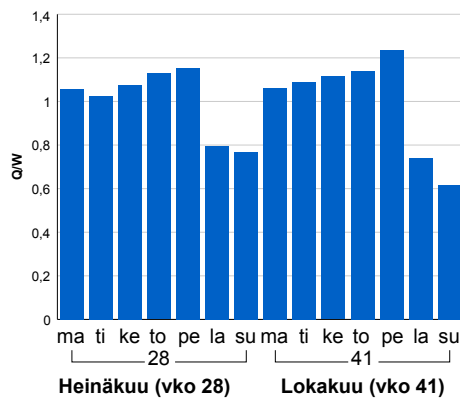

Tuntijärjestyskäyrä

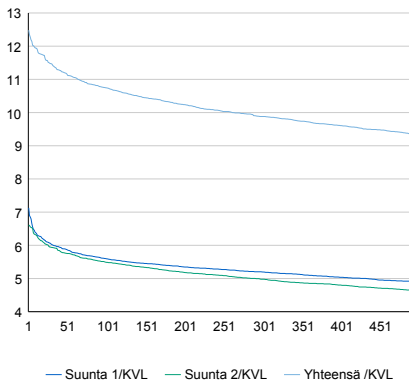

Tuntivaihtelut

Heinäkuun perjantai (vko 28) ja lokakuun keskiviikko (vko 41).

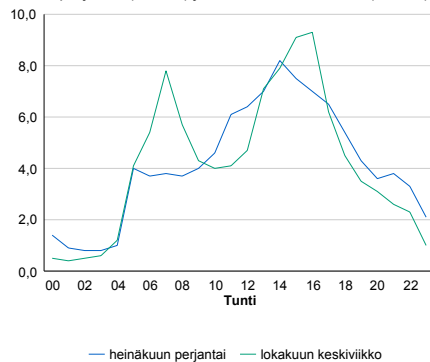

h	q	q/KVL	h	qras	qras/KVL
1	1 497	12,5%	1	134	10,6%
30	1 376	11,5%	30	120	9,5%
100	1 289	10,7%	100	114	9,0%
300	1 185	9,9%	300	107	8,4%
500	1 120	9,3%	500	103	8,1%

8.04 LAM-kirja

1060 ALAVUS Pohjoine (KT 66)

Perustettu 17.11.2008

Vuoden 2013 liikennemäärät:

KVL	3 506	KVLras	380	Tieosa	25	Suunta1	Lapua
KAVL	3 381	KAVLras	437	Etäisyys	2656	Suunta2	Alavus
KKVL	4 271	KKVLras	550	Kaistoja	2		

Liikenteen koostumus:

	11 HA-PA	12 KAIP	13 Linja-autot	14 KAPP	15 KATP	16 HA + PK	17 HA + AV		Kevyet ajoneuvot	Raskaat ajoneuvot
ARKILIIKENNE	83,1%	4,4%	1,2%	1,7%	5,7%	3,1%	0,9%		87,1%	12,9%
KOKO VUOSI	85,1%	4,0%	1,2%	1,3%	4,4%	3,2%	0,9%		89,2%	10,8%

Kausivaihtelukertoimet

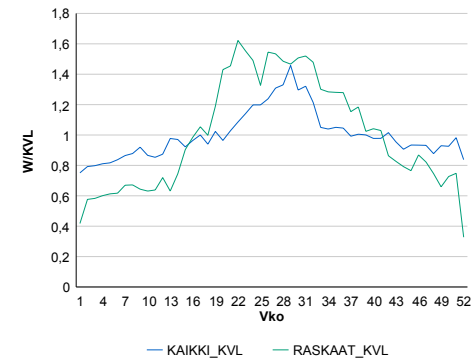

Liikenteen kehitys vv. 2013

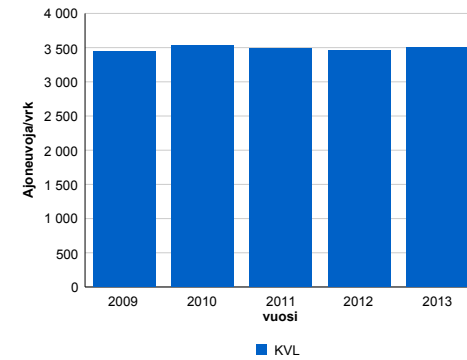

Viikonpäivävaihtelut

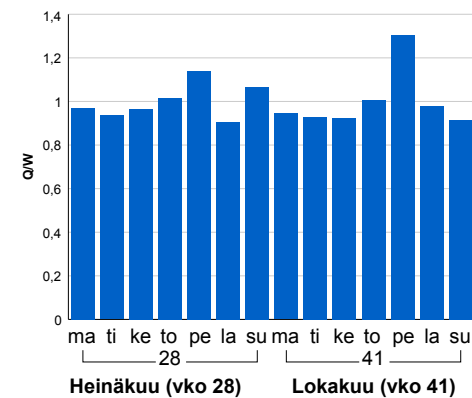

2009	2010	2011	2012	2013
3 445	3 538	3 484	3 465	3 506
11,5%	2,7%	-1,5%	-0,5%	1,2%

Tuntijärjestyskäyrä

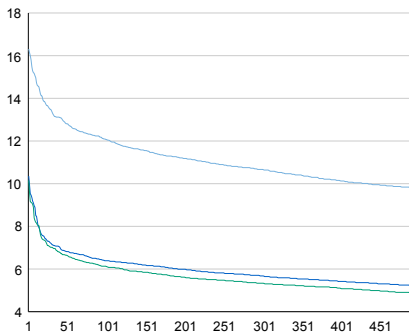

Tuntivaihtelut

Heinäkuun perjantai (vko 28) ja lokakuun keskiviikko (vko 41).

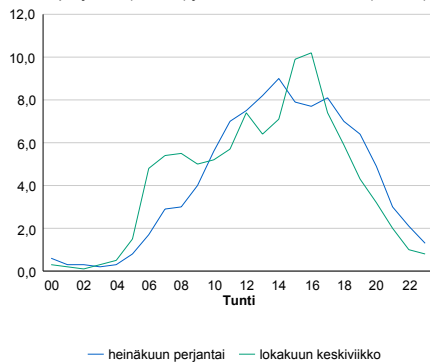

h	q	q/KVL	h	qras	qras/KVL
1	572	16,3%	1	73	19,2%
30	471	13,4%	30	56	14,7%
100	423	12,1%	100	51	13,4%
300	374	10,7%	300	45	11,8%
500	343	9,8%	500	41	10,8%

8.04 LAM-kirja

1061 SEINÄJOKI Pajun (VT 18)

Perustettu 09.09.2009

Vuoden 2013 liikennemäärät:

KVL	4 401	KVLras	417	Tieosa	10	Suunta1	Seinäjoki
KAVL	4 764	KAVLras	543	Etäisyys	4645	Suunta2	Ylistaro
KKVL	4 681	KKVLras	427	Kaistoja	2		

Liikenteen koostumus:

	11 HA-PA	12 KAIP	13 Linja-autot	14 KAPP	15 KATP	16 HA + PK	17 HA + AV		Kevyet ajoneuvot	Raskaat ajoneuvot
ARKILIIKENNE	84,5%	5,3%	0,3%	1,3%	4,5%	3,2%	0,9%		88,6%	11,4%
KOKO VUOSI	86,5%	4,5%	0,3%	1,0%	3,7%	3,2%	0,8%		90,5%	9,5%

Kausivaihtelukertoimet

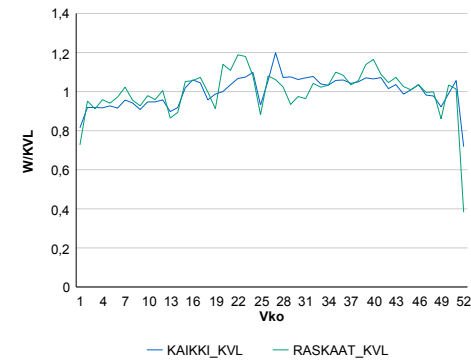

Liikenteen kehitys vv. 2013

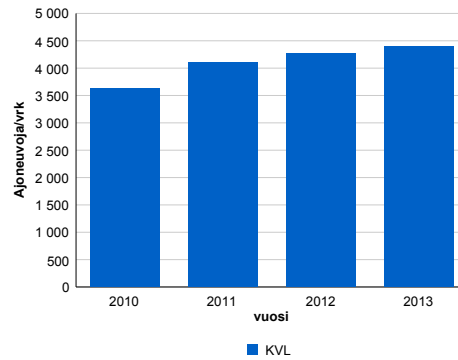

Viikonpäivävaihtelut

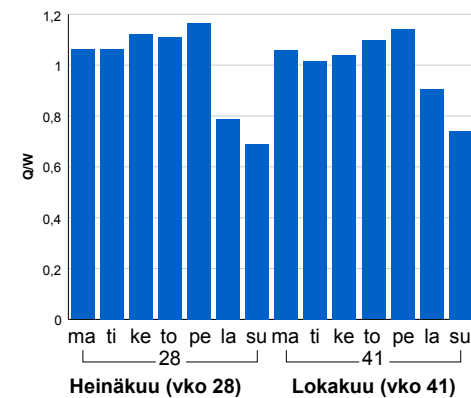

2010	2011	2012	2013
3 631	4 103	4 266	4 401
6,4%	13,0%	4,0%	3,2%

Tuntijärjestyskäyrä

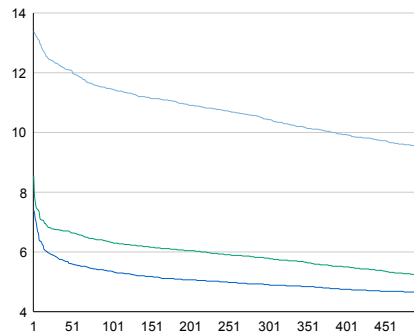

Tuntivaihtelut

Heinäkuun perjantai (vko 28) ja lokakuun keskiviikko (vko 41).

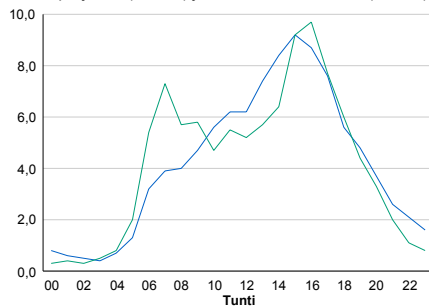

h	q	q/KVL	h	qras	qras/KVL
1	589	13,4%	1	58	13,9%
30	542	12,3%	30	51	12,2%
100	504	11,5%	100	47	11,3%
300	460	10,5%	300	43	10,3%
500	417	9,5%	500	41	9,8%

8.04 LAM-kirja

1062 TÖYSÄ Jokikylä (VT 18)

Perustettu 09.09.2009

Vuoden 2013 liikennemäärät:

KVL	5 443	KVLras	265	Tieosa	21	Suunta1	Töysä
KAVL	5 601	KAVLras	331	Etäisyys	1542	Suunta2	Alavus
KKVL	6 665	KKVLras	283	Kaistoja	2		

Liikenteen koostumus:

	11 HA-PA	12 KAIP	13 Linja-autot	14 KAPP	15 KATP	16 HA + PK	17 HA + AV		Kevyet ajoneuvot	Raskaat ajoneuvot
ARKILIIKENNE	90,9%	2,4%	0,5%	0,6%	2,3%	2,6%	0,6%	ARKILIIKENNE	94,1%	5,9%
KOKO VUOSI	91,8%	2,1%	0,5%	0,5%	1,9%	2,8%	0,6%	KOKO VUOSI	95,1%	4,9%

Kausivaihtelukertoimet

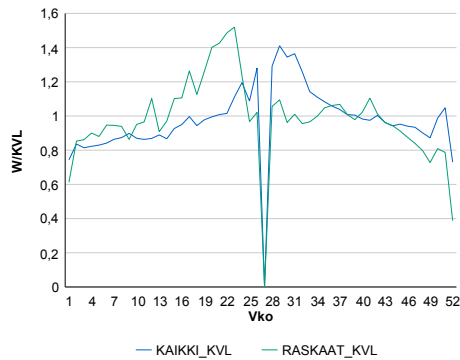

Liikenteen kehitys vv. 2013

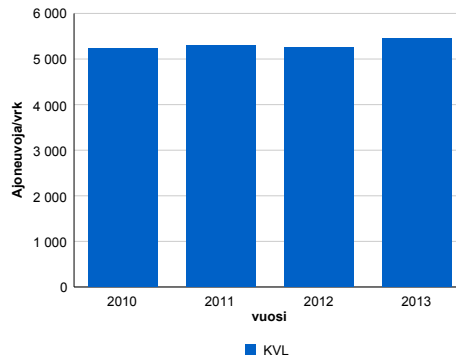

vuosi	2010	2011	2012	2013
Ajoneuvoja/vrk	5 233	5 302	5 265	5 443
%	3,0%	1,3%	-0,7%	3,4%

Viikonpäivävaihtelut

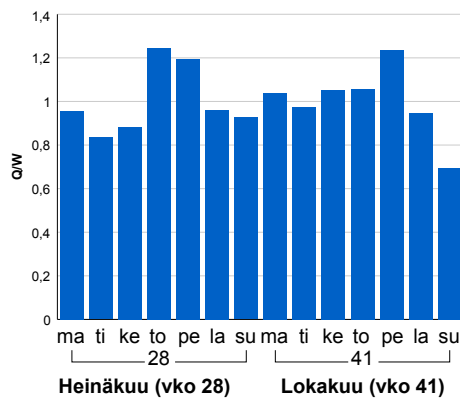

Tuntijärjestyskäyrä

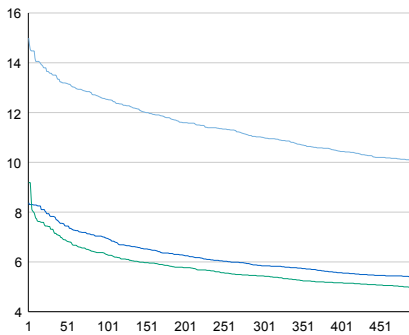

Tuntivaihtelut

Heinäkuun perjantai (vko 28) ja lokakuun keskiviikko (vko 41).

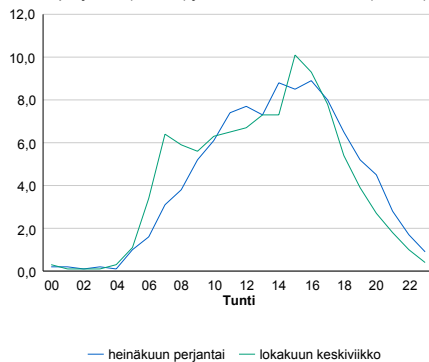

h	q	q/KVL	h	qras	qras/KVL
1	816	15,0%	1	47	17,7%
30	739	13,6%	30	41	15,5%
100	682	12,5%	100	34	12,8%
300	599	11,0%	300	30	11,3%
500	549	10,1%	500	28	10,6%

8.04 LAM-kirja

1064 PERHO (VT 13)

Perustettu 17.08.2012

Vuoden 2013 liikennemäärät:

KVL	1 157	KVLras	162	Tieosa	121	Suunta1	Saarijärvi
KAVL	1 101	KAVLras	203	Etäisyys	1621	Suunta2	Perho
KKVL	1 372	KKVLras	165	Kaistoja	2		

Liikenteen koostumus:

	11 HA-PA	12 KAIP	13 Linja-autot	14 KAPP	15 KATP	16 HA + PK	17 HA + AV		Kevyet ajoneuvot	Raskaat ajoneuvot
ARKILIIKENNE	76,5%	4,2%	1,0%	2,7%	10,6%	3,9%	1,1%		81,5%	18,5%
KOKO VUOSI	81,0%	3,4%	0,9%	1,9%	7,8%	3,9%	1,1%		86,0%	14,0%

Kausivaihtelukertoimet

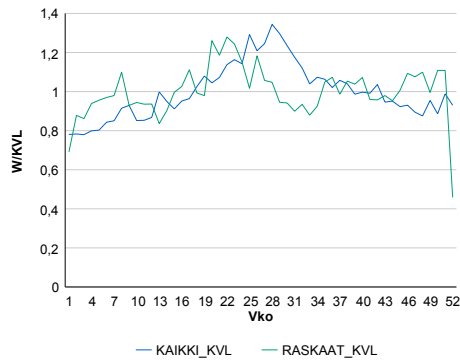

Liikenteen kehitys vv. 2013

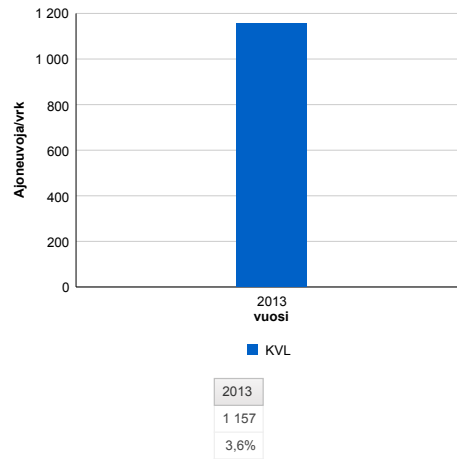

Viikonpäivävaihtelut

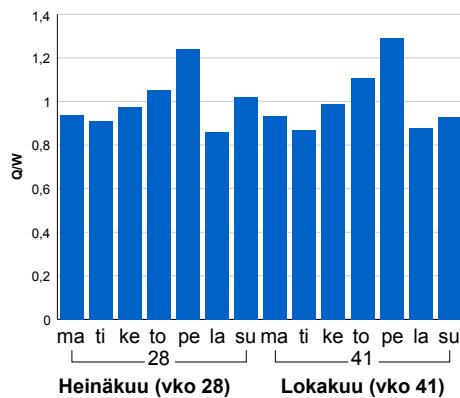

Tuntijärjestyskäyrä

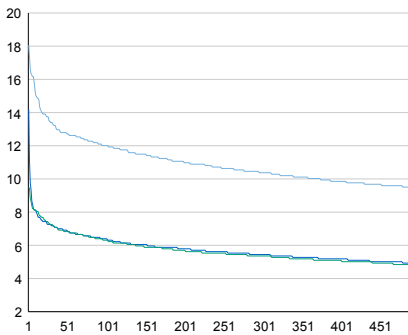

Tuntivaihtelut

Heinäkuun perjantai (vko 28) ja lokakuun keskiviikko (vko 41).

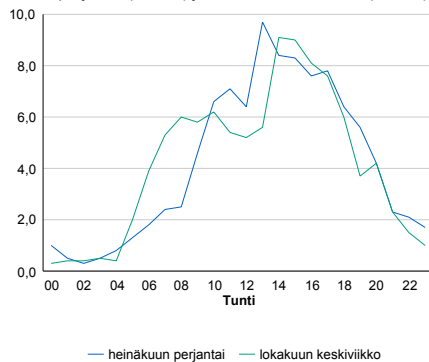

h	q	q/KVL	h	qras	qras/KVL
1	209	18,1%	1	36	22,2%
30	155	13,4%	30	22	13,6%
100	139	12,0%	100	20	12,3%
300	120	10,4%	300	17	10,5%
500	110	9,5%	500	16	9,9%

8.04 LAM-kirja

1122 VETELI (VT 13)

Perustettu 01.01.1992

Vuoden 2013 liikennemäärät:

KVL	1 767	KVLras	209	Tieosa	113	Suunta1	Kokkola
KAVL	1 821	KAVLras	260	Etäisyys	3516	Suunta2	Kyyjärvi
KKVL	2 036	KKVLras	205	Kaistoja	2		

Liikenteen koostumus:

	11 HA-PA	12 KAIP	13 Linja-autot	14 KAPP	15 KATP	16 HA + PK	17 HA + AV		Kevyet ajoneuvot	Raskaat ajoneuvot
ARKILIIKENNE	81,2%	3,8%	0,6%	1,7%	8,2%	3,7%	0,8%	ARKILIIKENNE	85,7%	14,3%
KOKO VUOSI	83,5%	3,4%	0,6%	1,3%	6,6%	3,9%	0,9%	KOKO VUOSI	88,2%	11,8%

Kausivaihtelukertoimet

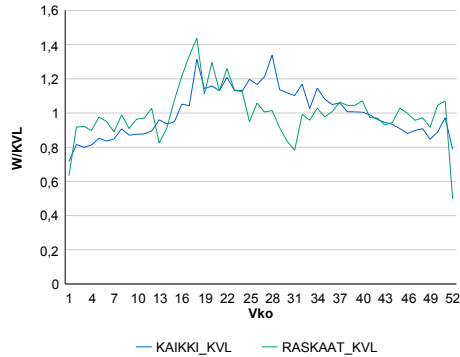

Liikenteen kehitys vv. 2013

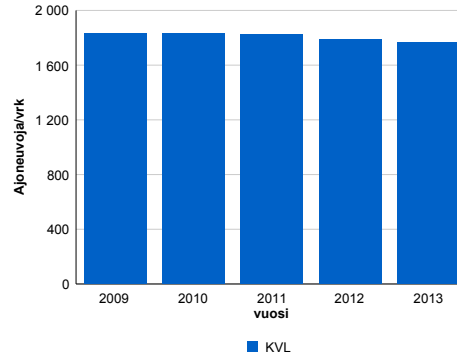

2009	2010	2011	2012	2013
1 831	1 832	1 828	1 786	1 767
0,0%	0,1%	-0,2%	-2,3%	-1,0%

Viikonpäivävaihtelut

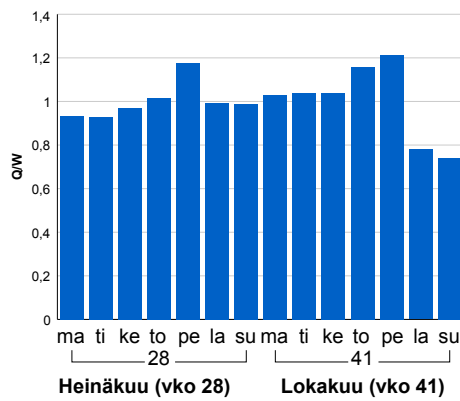

Tuntijärjestyskäyrä

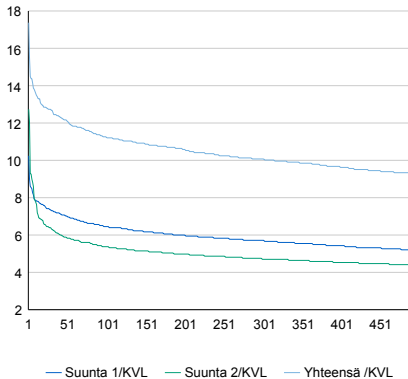

Tuntivaihtelut

Heinäkuun perjantai (vko 28) ja lokakuun keskiviikko (vko 41).

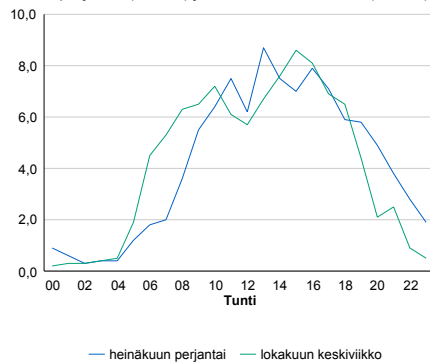

h	q	q/KVL
1	307	17,4%
30	224	12,7%
100	199	11,3%
300	178	10,1%
500	164	9,3%

h	qras	qras/KVL
1	38	18,2%
30	28	13,4%
100	25	12,0%
300	22	10,5%
500	20	9,6%

8.04 LAM-kirja

501 SILTAKYLÄ (VT 7)

Perustettu 01.01.1992

Vuoden 2013 liikennemäärät:

KVL	10 834	KVLras	1 244	Tieosa	26	Suunta1	Kotka
KAVL	11 317	KAVLras	1 645	Etäisyys	1880	Suunta2	Loviisa
KKVL	12 012	KKVLras	1 286	Kaistoja	2		

Liikenteen koostumus:

	11 HA-PA	12 KAIP	13 Linja-autot	14 KAPP	15 KATP	16 HA + PK	17 HA + AV		Kevyet ajoneuvot	Raskaat ajoneuvot
ARKILIIKENNE	83,6%	3,8%	1,1%	5,0%	4,6%	1,5%	0,4%		85,5%	14,5%
KOKO VUOSI	86,6%	2,9%	1,1%	4,0%	3,4%	1,6%	0,3%		88,5%	11,5%

Kausivaihtelukertoimet

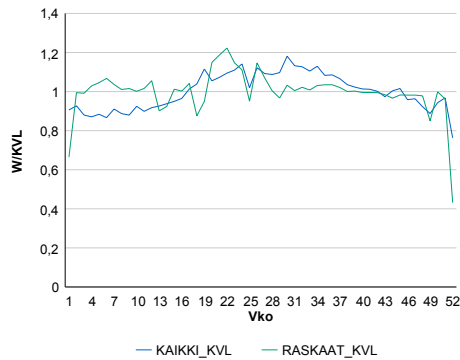

Liikenteen kehitys vv. 2013

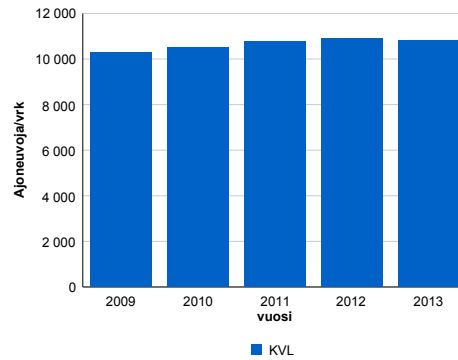

2009	2010	2011	2012	2013
10 303	10 494	10 754	10 888	10 834
-2,3%	1,8%	2,5%	1,3%	-0,5%

Viikonpäivävaihtelut

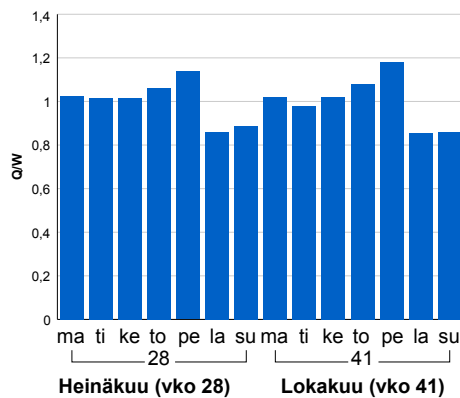

Tuntijärjestyskäyrä

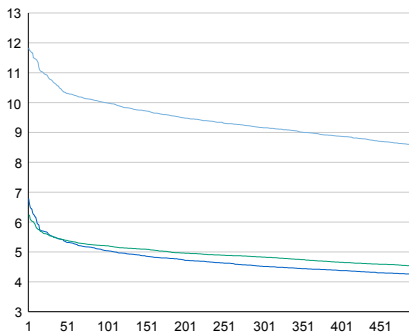

Tuntivaihtelut

Heinäkuun perjantai (vko 28) ja lokakuun keskiviikko (vko 41).

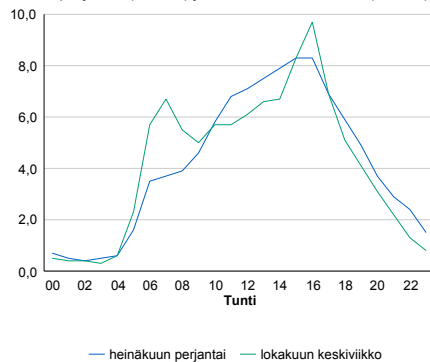

— Suunta 1/KVL — Suunta 2/KVL — Yhteensä /KVL

h	q	q/KVL
1	1 282	11,8%
30	1 166	10,8%
100	1 083	10,0%
300	993	9,2%
500	930	8,6%

h	qras	qras/KVL
1	180	14,5%
30	151	12,1%
100	141	11,3%
300	132	10,6%
500	126	10,1%

8.04 LAM-kirja

502 IITTI (VT 12)

Perustettu 01.02.1992

Vuoden 2013 liikennemäärät:

KVL	6 912	KVLras	1 009	Tieosa	228	Suunta1	Kouvola
KAVL	6 964	KAVLras	1 326	Etäisyys	1257	Suunta2	Lahti
KKVL	8 100	KKVLras	1 048	Kaistoja	2		

Liikenteen koostumus:

	11 HA-PA	12 KAIP	13 Linja-autot	14 KAPP	15 KATP	16 HA + PK	17 HA + AV		Kevyet ajoneuvot	Raskaat ajoneuvot
ARKILIIKENNE	78,0%	3,2%	0,5%	4,1%	11,3%	2,4%	0,6%	ARKILIIKENNE	81,0%	19,0%
KOKO VUOSI	82,2%	2,6%	0,5%	3,0%	8,4%	2,6%	0,6%	KOKO VUOSI	85,4%	14,6%

Kausivaihtelukertoimet

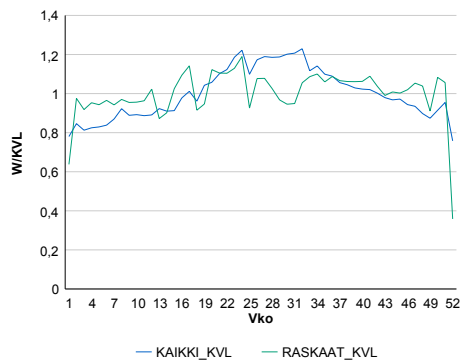

Liikenteen kehitys vv. 2013

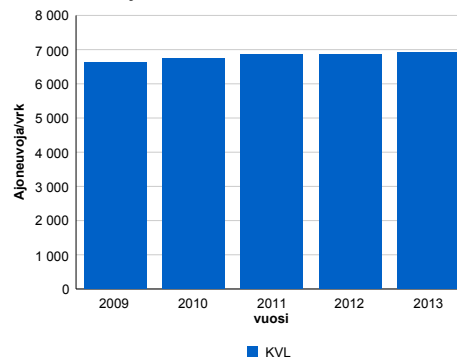

2009	2010	2011	2012	2013
6 617	6 730	6 870	6 859	6 912
-2,6%	1,7%	2,1%	-0,2%	0,8%

Viikonpäivävaihtelut

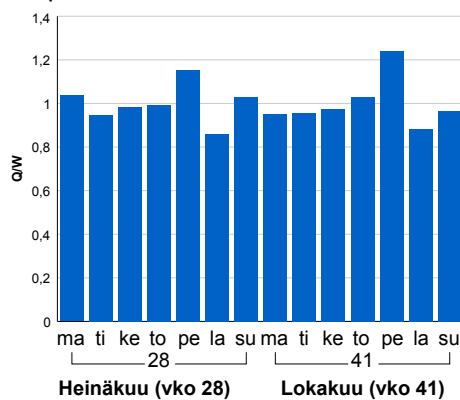

Tuntijarjestyskäyrä

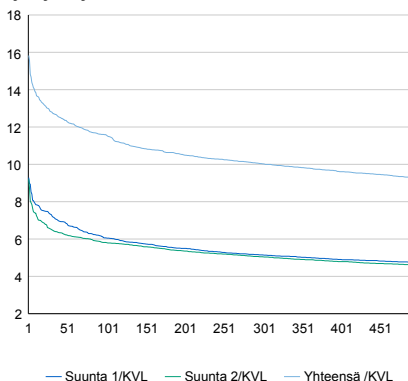

Tuntivaihtelut

Heinäkuun perjantai (vko 28) ja lokakuun keskiviikko (vko 41).

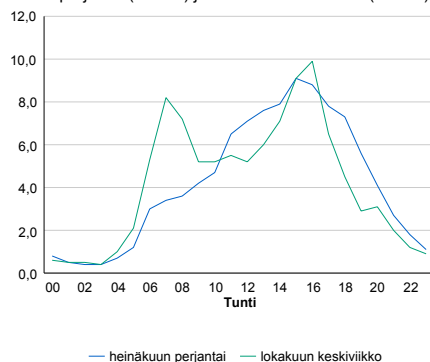

h	q	q/KVL	h	qras	qras/KVL
1	1 094	15,8%	1	126	12,5%
30	885	12,8%	30	103	10,2%
100	801	11,6%	100	97	9,6%
300	693	10,0%	300	89	8,8%
500	640	9,3%	500	86	8,5%

8.04 LAM-kirja

503 SAARAMAA (VT 26)

Perustettu 01.01.1992

Vuoden 2013 liikennemäärät:

KVL	1 669	KVLras	537	Tieosa	8	Suunta1	Luumäki
KAVL	1 770	KAVLras	706	Etäisyys	4792	Suunta2	Hamina
KKVL	1 997	KKVLras	527	Kaistoja	2		

Liikenteen koostumus:

	11 HA-PA	12 KAIP	13 Linja-autot	14 KAPP	15 KATP	16 HA + PK	17 HA + AV		Kevyet ajoneuvot	Raskaat ajoneuvot
ARKILIIKENNE	57,5%	2,9%	1,0%	13,2%	22,8%	2,0%	0,6%	ARKILIIKENNE	60,1%	39,9%
KOKO VUOSI	64,8%	2,4%	1,1%	11,1%	17,5%	2,4%	0,6%	KOKO VUOSI	67,8%	32,2%

Kausivaihtelukertoimet

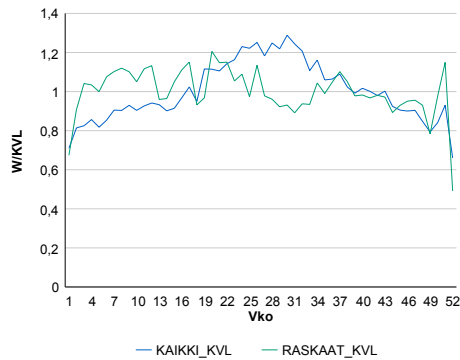

Liikenteen kehitys vv. 2013

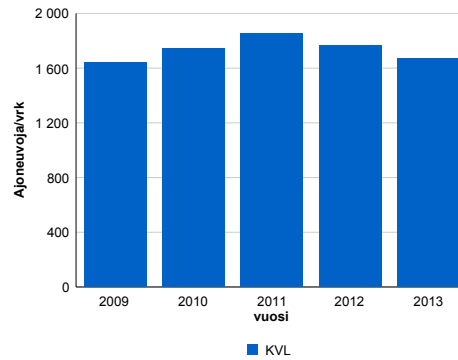

2009	2010	2011	2012	2013
1 638	1 743	1 851	1 766	1 669
-22,8%	6,4%	6,2%	-4,6%	-5,5%

Viikonpäivävaihtelut

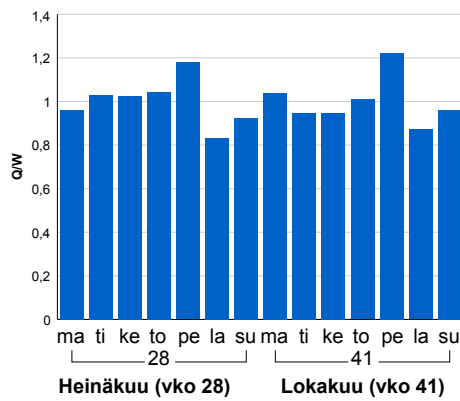

Tuntijärjestyskäyrä

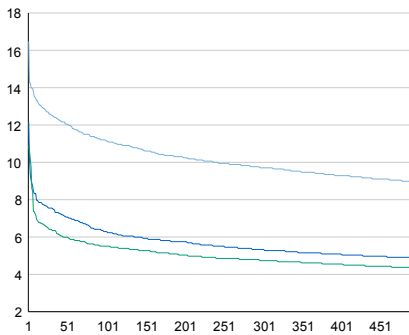

Tuntivaihtelut

Heinäkuun perjantai (vko 28) ja lokakuun keskiviikko (vko 41).

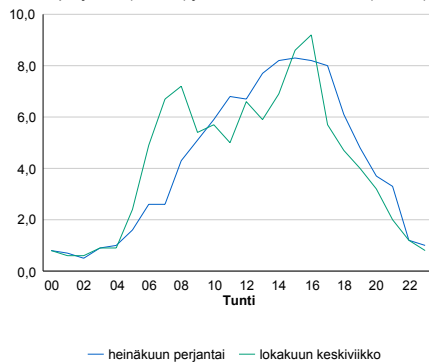

h	q	q/KVL	h	qras	qras/KVL
1	275	16,5%	1	71	13,2%
30	209	12,5%	30	61	11,4%
100	186	11,1%	100	56	10,4%
300	162	9,7%	300	51	9,5%
500	149	8,9%	500	48	8,9%

8.04 LAM-kirja

521 ELIMÄKI (VT 6)

Perustettu 01.01.1992

Vuoden 2013 liikennemäärät:

KVL	7 589	KVLras	764	Tieosa	127	Suunta1	Kouvola
KAVL	7 234	KAVLras	996	Etäisyys	610	Suunta2	Lapinjärvi
KKVL	9 070	KKVLras	772	Kaistoja	2		

Liikenteen koostumus:

	11 HA-PA	12 KAIP	13 Linja-autot	14 KAPP	15 KATP	16 HA + PK	17 HA + AV		Kevyet ajoneuvot	Raskaat ajoneuvot
ARKILIIKENNE	83,9%	2,4%	1,1%	3,9%	6,3%	2,0%	0,4%	ARKILIIKENNE	86,2%	13,8%
KOKO VUOSI	87,3%	1,8%	1,0%	2,8%	4,5%	2,2%	0,4%	KOKO VUOSI	89,9%	10,1%

Kausivaihtelukertoimet

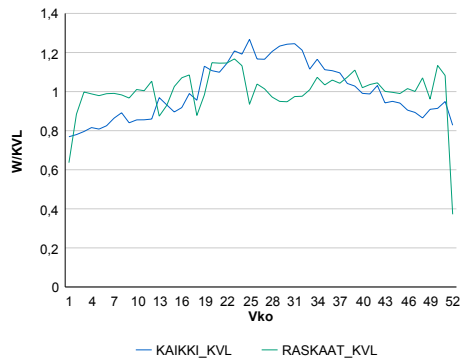

Liikenteen kehitys vv. 2013

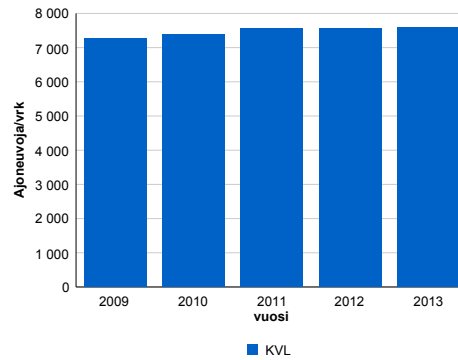

2009	2010	2011	2012	2013
7 263	7 398	7 553	7 559	7 589
-2,4%	1,9%	2,1%	0,1%	0,4%

Viikonpäivävaihtelut

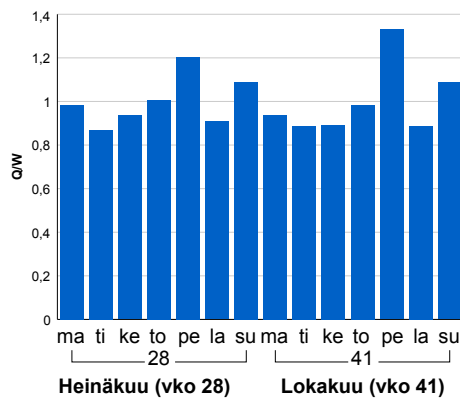

Tuntijärjestyskäyrä

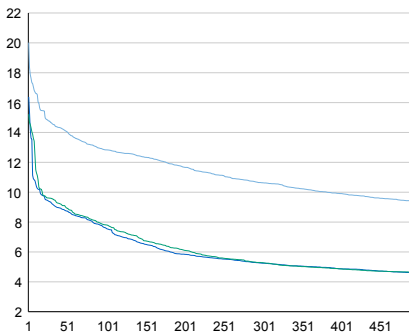

Tuntivaihtelut

Heinäkuun perjantai (vko 28) ja lokakuun keskiviikko (vko 41).

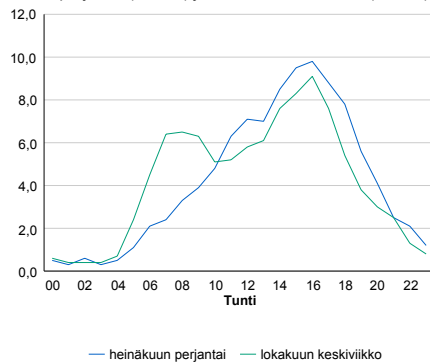

h	q	q/KVL	h	qras	qras/KVL
1	1 519	20,0%	1	93	12,2%
30	1 112	14,7%	30	82	10,7%
100	974	12,8%	100	76	9,9%
300	807	10,6%	300	71	9,3%
500	712	9,4%	500	67	8,8%

8.04 LAM-kirja

522 LUUMÄKI (VT 6)

Perustettu 01.01.1992

Vuoden 2013 liikennemäärät:

KVL	8 467	KVLras	1 541	Tieosa	210	Suunta1	Lappeenranta
KAVL	8 471	KAVLras	2 011	Etäisyys	1914	Suunta2	Kouvola
KKVL	10 147	KKVLras	1 542	Kaistoja	2		

Liikenteen koostumus:

	11 HA-PA	12 KAIP	13 Linja-autot	14 KAPP	15 KATP	16 HA + PK	17 HA + AV		Kevyet ajoneuvot	Raskaat ajoneuvot
ARKILIIKENNE	73,7%	3,0%	0,8%	7,9%	12,0%	2,0%	0,5%	ARKILIIKENNE	76,3%	23,7%
KOKO VUOSI	79,1%	2,4%	0,8%	6,1%	8,9%	2,2%	0,5%	KOKO VUOSI	81,8%	18,2%

Kausivaihtelukertoimet

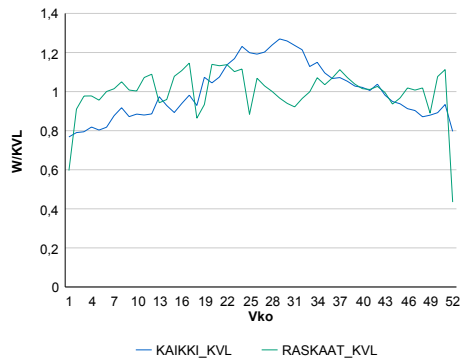

Liikenteen kehitys vv. 2013

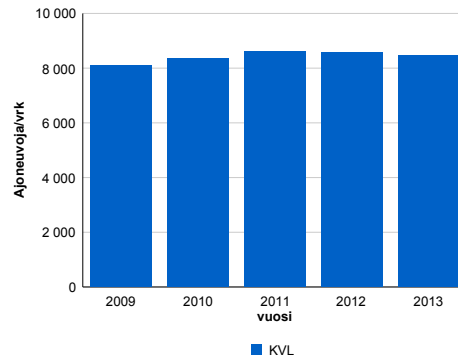

2009	2010	2011	2012	2013
8 091	8 346	8 592	8 557	8 467
-9,9%	3,2%	2,9%	-0,4%	-1,0%

Viikonpäivävaihtelut

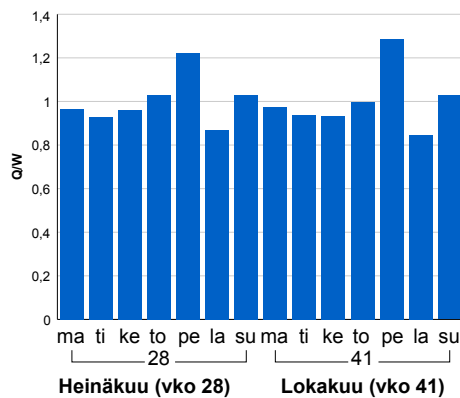

Tuntijärjestyskäyrä

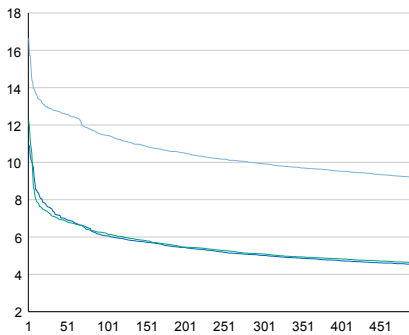

Tuntivaihtelut

Heinäkuun perjantai (vko 28) ja lokakuun keskiviikko (vko 41).

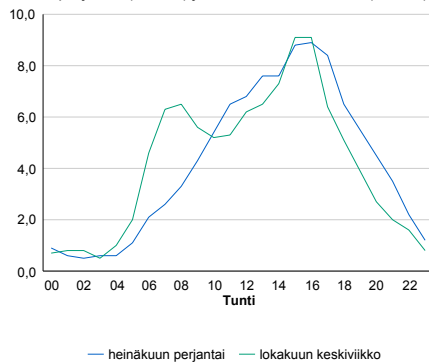

h	q	q/KVL	h	qras	qras/KVL
1	1 411	16,7%	1	168	10,9%
30	1 090	12,9%	30	152	9,9%
100	970	11,5%	100	144	9,3%
300	841	9,9%	300	134	8,7%
500	778	9,2%	500	130	8,4%

8.04 LAM-kirja

524 RAUTJÄRVI (VT 6)

Perustettu 01.01.1992

Vuoden 2013 liikennemäärät:

KVL	4 235	KVLras	581	Tieosa	318	Suunta1	Parikkala
KAVL	4 198	KAVLras	767	Etäisyys	2733	Suunta2	Imatra
KKVL	5 310	KKVLras	563	Kaistoja	2		

Liikenteen koostumus:

	11 HA-PA	12 KAIP	13 Linja-autot	14 KAPP	15 KATP	16 HA + PK	17 HA + AV		Kevyet ajoneuvot	Raskaat ajoneuvot
ARKILIIKENNE	78,5%	2,9%	0,7%	3,8%	10,9%	2,8%	0,4%	ARKILIIKENNE	81,7%	18,3%
KOKO VUOSI	82,8%	2,3%	0,7%	2,8%	8,0%	3,0%	0,4%	KOKO VUOSI	86,3%	13,7%

Kausivaihtelukertoimet

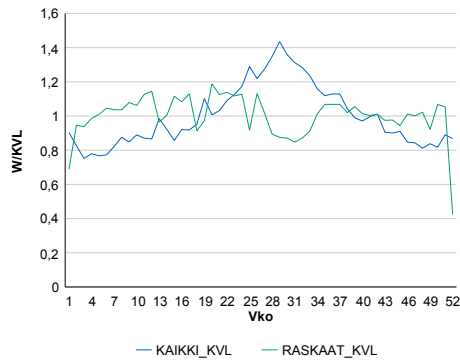

Liikenteen kehitys vv. 2013

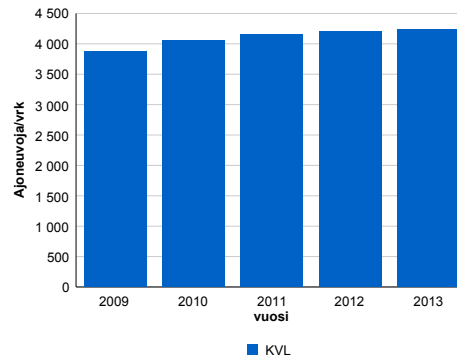

Viiköpäivävaihtelut

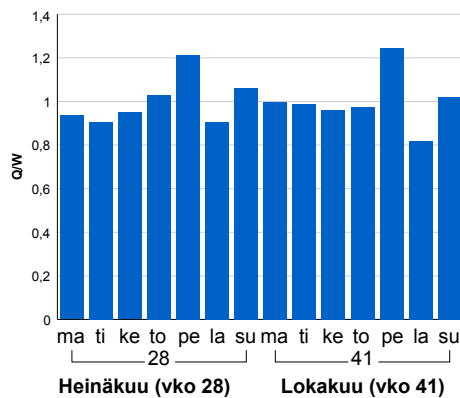

2009	2010	2011	2012	2013
3 874	4 061	4 155	4 211	4 235
-0,5%	4,8%	2,3%	1,3%	0,6%

Tuntijärjestyskäyrä

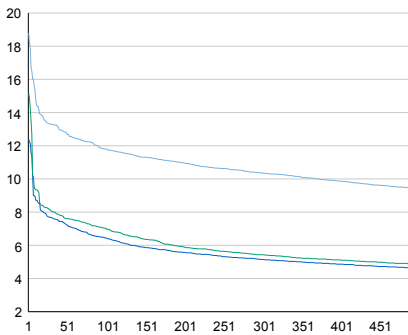

Tuntivaihtelut

Heinäkuun perjantai (vko 28) ja lokakuun keskiviikko (vko 41).

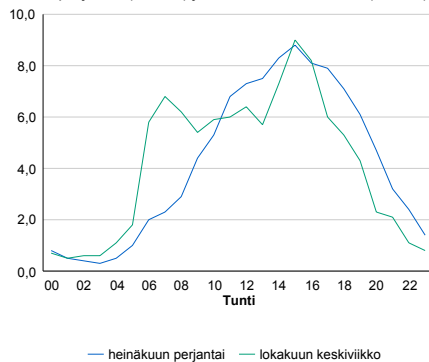

h	q	q/KVL	h	qras	qras/KVL
1	796	18,8%	1	73	12,6%
30	563	13,3%	30	61	10,5%
100	500	11,8%	100	58	10,0%
300	439	10,4%	300	53	9,1%
500	400	9,4%	500	50	8,6%

8.04 LAM-kirja

525 LELU (VT 7)

Perustettu 01.02.1992

Vuoden 2013 liikennemäärät:

KVL	6 019	KVLras	1 161	Tieosa	36	Suunta1	Vaalimaa
KAVL	6 090	KAVLras	1 294	Etäisyys	6551	Suunta2	Hamina
KKVL	6 720	KKVLras	1 206	Kaistoja	2		

Liikenteen koostumus:

	11 HA-PA	12 KAIP	13 Linja-autot	14 KAPP	15 KATP	16 HA + PK	17 HA + AV		Kevyet ajoneuvot	Raskaat ajoneuvot
ARKILIIKENNE	76,9%	2,1%	1,4%	14,0%	3,7%	1,5%	0,3%		78,8%	21,2%
KOKO VUOSI	78,9%	1,7%	1,5%	13,3%	2,8%	1,5%	0,3%		80,7%	19,3%

Kausivaihtelukertoimet

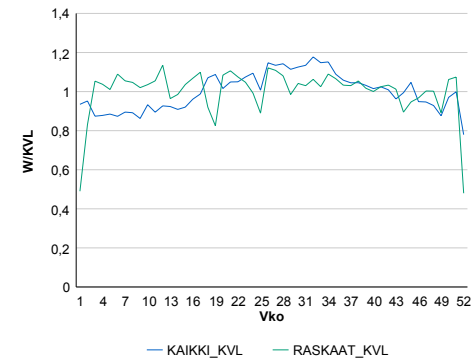

Liikenteen kehitys vv. 2013

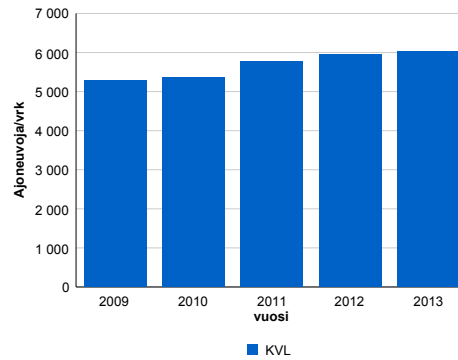

2009	2010	2011	2012	2013
5 276	5 365	5 766	5 941	6 019
-8,2%	1,7%	7,5%	3,0%	1,3%

Viikonpäivävaihtelut

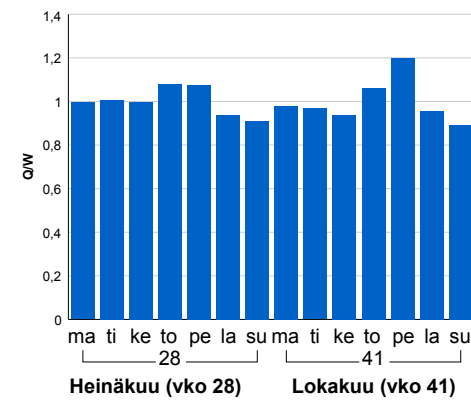

Tuntijärjestyskäyrä

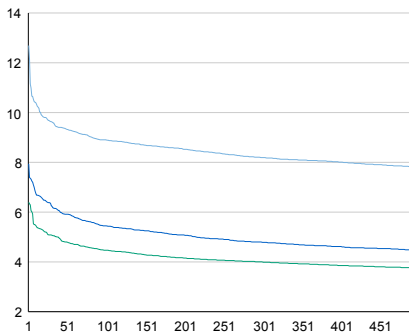

Tuntivaihtelut

Heinäkuun perjantai (vko 28) ja lokakuun keskiviikko (vko 41).

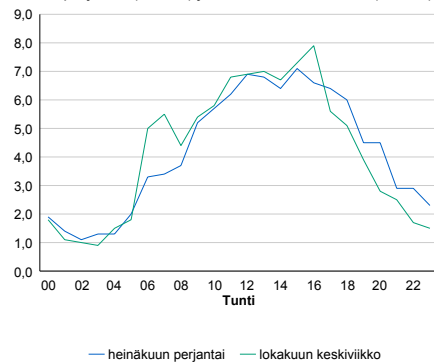

h	q	q/KVL	h	qras	qras/KVL
1	764	12,7%	1	187	16,1%
30	580	9,6%	30	124	10,7%
100	536	8,9%	100	115	9,9%
300	493	8,2%	300	104	9,0%
500	471	7,8%	500	98	8,4%

8.04 LAM-kirja

527 VALKEALA (VT 15)

Perustettu 01.01.1994

Vuoden 2013 liikennemäärät:

KVL	2 499	KVLras	349	Tieosa	15	Suunta1	Mikkeli
KAVL	2 280	KAVLras	466	Etäisyys	705	Suunta2	Kouvola
KKVL	3 651	KKVLras	352	Kaistoja	2		

Liikenteen koostumus:

	11 HA-PA	12 KAIP	13 Linja-autot	14 KAPP	15 KATP	16 HA + PK	17 HA + AV		Kevyet ajoneuvot	Raskaat ajoneuvot
ARKILIIKENNE	74,6%	3,2%	0,7%	3,7%	12,8%	4,4%	0,6%	ARKILIIKENNE	79,5%	20,5%
KOKO VUOSI	80,8%	2,5%	0,6%	2,4%	8,5%	4,6%	0,6%	KOKO VUOSI	86,0%	14,0%

Kausivaihtelukertoimet

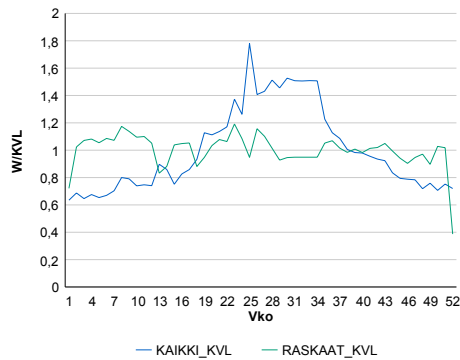

Liikenteen kehitys vv. 2013

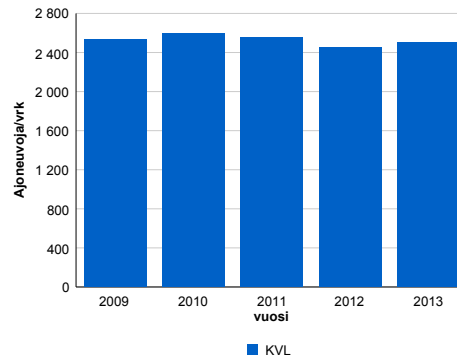

2009	2010	2011	2012	2013
2 530	2 595	2 554	2 453	2 499
0,0%	2,6%	-1,6%	-3,9%	1,9%

Viikonpäivävaihtelut

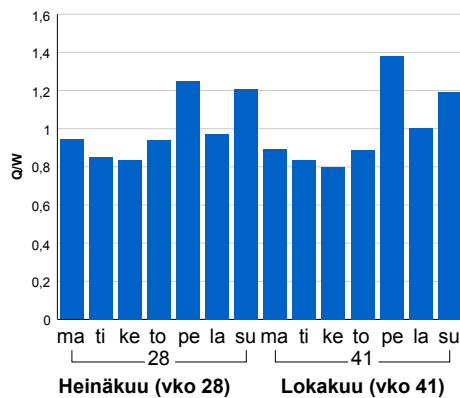

Tuntijärjestyskäyrä

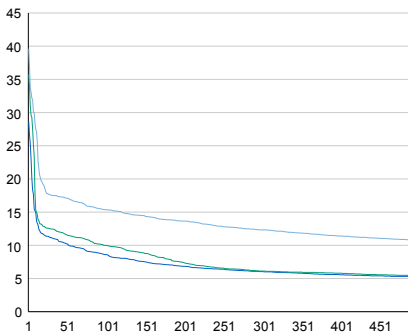

Tuntivaihtelut

Heinäkuun perjantai (vko 28) ja lokakuun keskiviikko (vko 41).

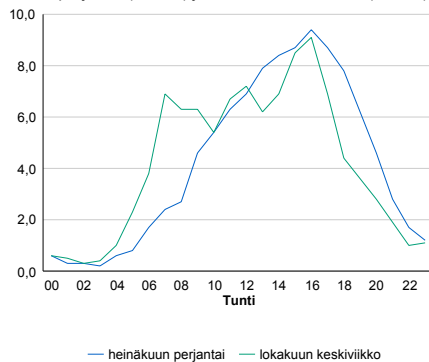

h	q	q/KVL	h	qras	qras/KVL
1	990	39,6%	1	51	14,6%
30	438	17,5%	30	41	11,7%
100	384	15,4%	100	38	10,9%
300	308	12,3%	300	34	9,7%
500	270	10,8%	500	32	9,2%

8.04 LAM-kirja

528 RUOKOLAHTI (KT 62)

Perustettu 01.01.1992

Vuoden 2013 liikennemäärät:

KVL	1 618	KVLras	173	Tieosa	20	Suunta1	Imatra
KAVL	1 482	KAVLras	222	Etäisyys	2843	Suunta2	Puumala
KKVL	2 505	KKVLras	187	Kaistoja	2		

Liikenteen koostumus:

	11 HA-PA	12 KAIP	13 Linja-autot	14 KAPP	15 KATP	16 HA + PK	17 HA + AV		Kevyet ajoneuvot	Raskaat ajoneuvot
ARKILIIKENNE	79,0%	3,1%	0,5%	1,6%	9,8%	5,4%	0,7%	ARKILIIKENNE	85,0%	15,0%
KOKO VUOSI	83,1%	2,4%	0,4%	1,3%	6,6%	5,5%	0,7%	KOKO VUOSI	89,3%	10,7%

Kausivaihtelukertoimet

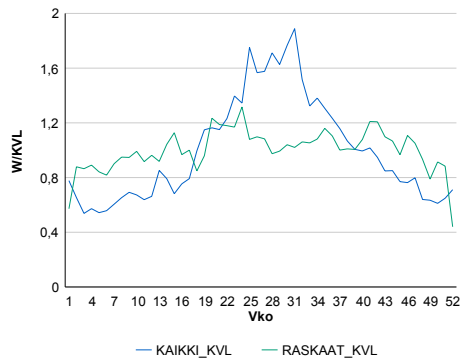

Liikenteen kehitys vv. 2013

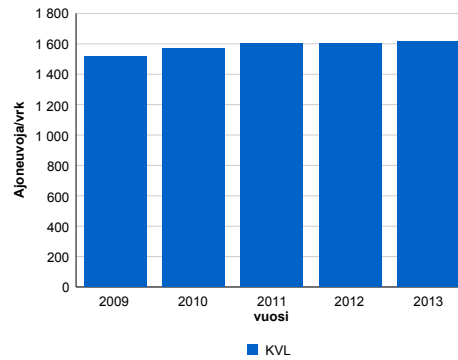

Viikonpäivävaihtelut

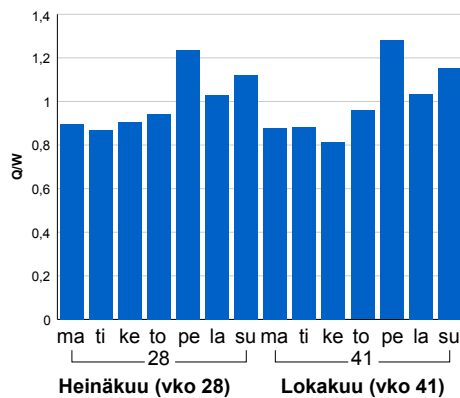

2009	2010	2011	2012	2013
1 520	1 568	1 603	1 600	1 618
2,5%	3,2%	2,2%	-0,2%	1,1%

Tuntijärjestyskäyrä

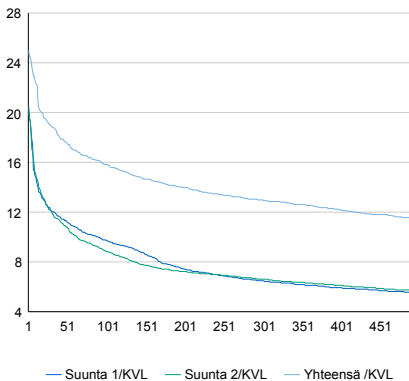

Tuntivaihtelut

Heinäkuun perjantai (vko 28) ja lokakuun keskiviikko (vko 41).

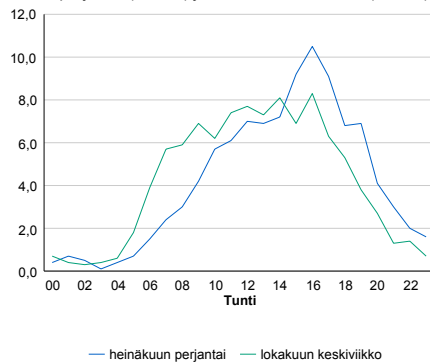

h	q	q/KVL	h	qras	qras/KVL
1	404	25,0%	1	33	19,1%
30	306	18,9%	30	23	13,3%
100	256	15,8%	100	21	12,1%
300	210	13,0%	300	18	10,4%
500	185	11,4%	500	16	9,2%

8.04 LAM-kirja

529 UTTI (VT 6)

Perustettu 01.01.1994

Vuoden 2013 liikennemäärät:

KVL	9 839	KVLras	1 185	Tieosa	202	Suunta1	Lappeenranta
KAVL	9 646	KAVLras	1 541	Etäisyys	2931	Suunta2	Kouvola
KKVL	12 139	KKVLras	1 186	Kaistoja	2		

Liikenteen koostumus:

	11 HA-PA	12 KAIP	13 Linja-autot	14 KAPP	15 KATP	16 HA + PK	17 HA + AV		Kevyet ajoneuvot	Raskaat ajoneuvot
ARKILIIKENNE	81,2%	2,8%	0,6%	4,6%	8,0%	2,4%	0,4%	ARKILIIKENNE	84,0%	16,0%
KOKO VUOSI	85,0%	2,1%	0,6%	3,5%	5,9%	2,6%	0,4%	KOKO VUOSI	88,0%	12,0%

Kausivaihtelukertoimet

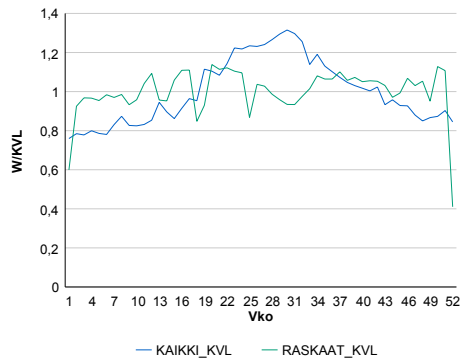

Liikenteen kehitys vv. 2013

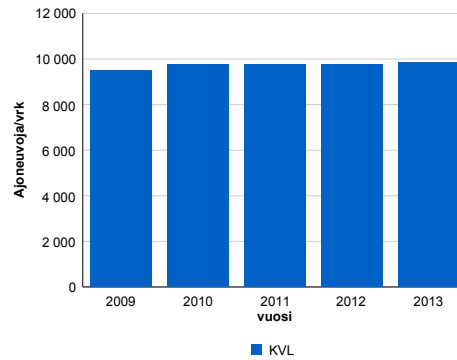

2009	2010	2011	2012	2013
9 517	9 752	9 763	9 748	9 839
-3,5%	2,5%	0,1%	-0,2%	0,9%

Viikonpäivävaihtelut

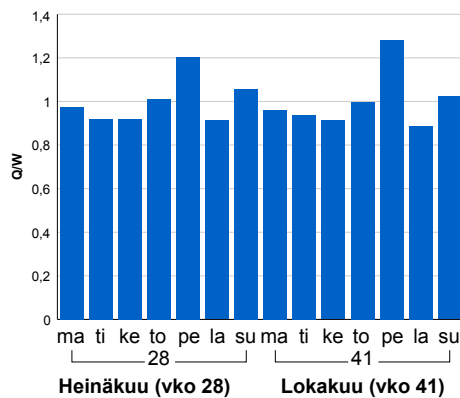

Tuntijärjestyskäyrä

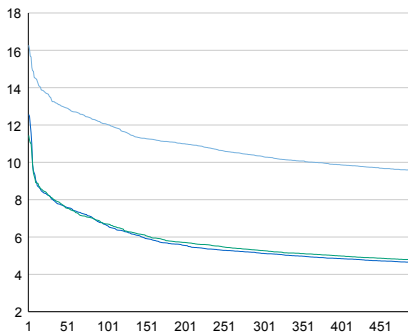

Tuntivaihtelut

Heinäkuun perjantai (vko 28) ja lokakuun keskiviikko (vko 41).

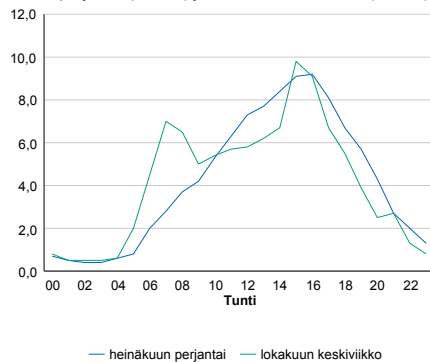

— Suunta 1/KVL — Suunta 2/KVL — Yhteensä /KVL

h	q	q/KVL
1	1 601	16,3%
30	1 315	13,4%
100	1 187	12,1%
300	1 016	10,3%
500	939	9,5%

h	qras	qras/KVL
1	140	11,8%
30	125	10,5%
100	117	9,9%
300	108	9,1%
500	103	8,7%

8.04 LAM-kirja

530 URONLAMPI (VT 15)

Perustettu 01.01.1992

Vuoden 2013 liikennemäärät:

KVL	6 568	KVLras	1 036	Tieosa	3	Suunta1	Kouvola
KAVL	7 534	KAVLras	1 423	Etäisyys	2985	Suunta2	Kotka
KKVL	6 793	KKVLras	1 019	Kaistoja	2		

Liikenteen koostumus:

	11 HA-PA	12 KAIP	13 Linja-autot	14 KAPP	15 KATP	16 HA + PK	17 HA + AV		Kevyet ajoneuvot	Raskaat ajoneuvot
ARKILIIKENNE	79,6%	3,7%	0,5%	5,3%	9,4%	1,2%	0,3%	ARKILIIKENNE	81,1%	18,9%
KOKO VUOSI	82,5%	3,1%	0,5%	4,4%	7,8%	1,4%	0,3%	KOKO VUOSI	84,2%	15,8%

Kausivaihtelukertoimet

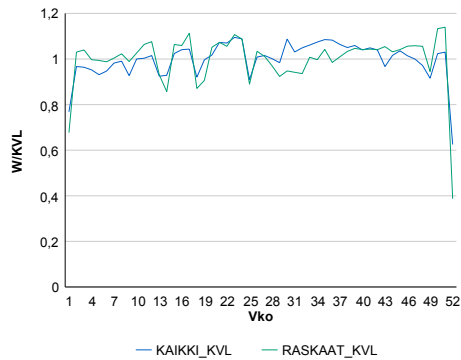

Liikenteen kehitys vv. 2013

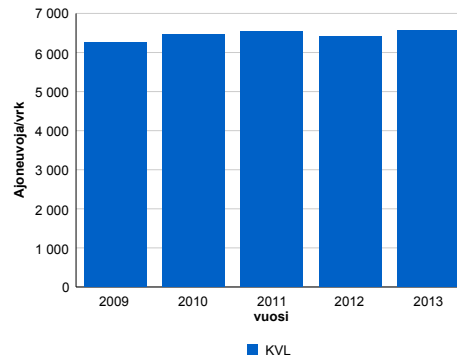

Viikonpäivävaihtelut

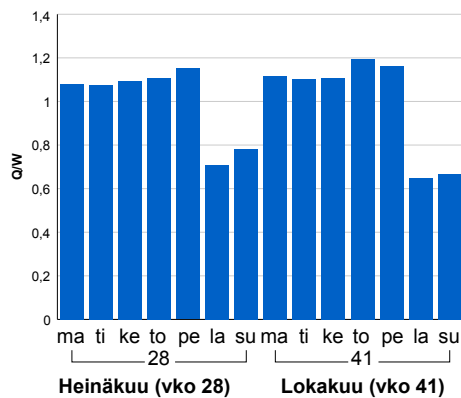

2009	2010	2011	2012	2013
6 258	6 474	6 544	6 422	6 568
-3,3%	3,4%	1,1%	-1,9%	2,3%

Tuntijärjestyskäyrä

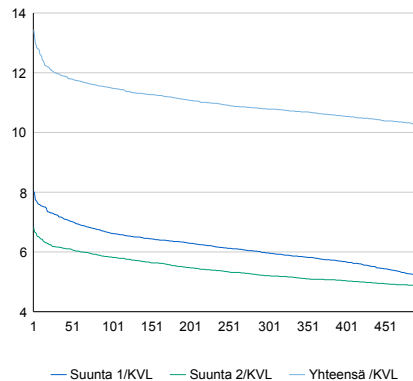

Tuntivaihtelut

Heinäkuun perjantai (vko 28) ja lokakuun keskiviikko (vko 41).

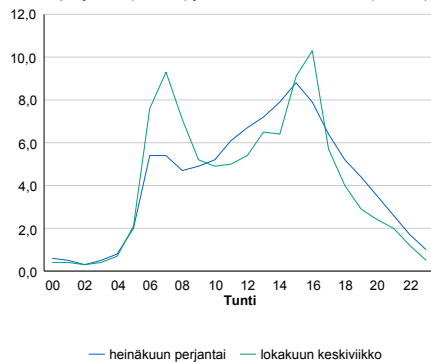

h	q	q/KVL	h	qras	qras/KVL
1	883	13,4%	1	134	12,9%
30	787	12,0%	30	119	11,5%
100	755	11,5%	100	111	10,7%
300	708	10,8%	300	104	10,0%
500	673	10,2%	500	101	9,7%

8.04 LAM-kirja

531 VUOKSENNISKA (VT 6)

Perustettu 05.12.1997

Vuoden 2013 liikennemäärät:

KVL	10 263	KVLras	875	Tieosa	311	Suunta1	Joensuu
KAVL	10 430	KAVLras	1 152	Etäisyys	1070	Suunta2	Lappeenranta
KKVL	12 828	KKVLras	887	Kaistoja	4		

Liikenteen koostumus:

	11 HA-PA	12 KAIP	13 Linja-autot	14 KAPP	15 KATP	16 HA + PK	17 HA + AV		Kevyet ajoneuvot	Raskaat ajoneuvot
ARKILIIKENNE	86,1%	2,8%	0,3%	2,1%	5,9%	2,4%	0,5%	ARKILIIKENNE	89,0%	11,0%
KOKO VUOSI	88,3%	2,3%	0,3%	1,6%	4,3%	2,6%	0,5%	KOKO VUOSI	91,5%	8,5%

Kausivaihtelukertoimet

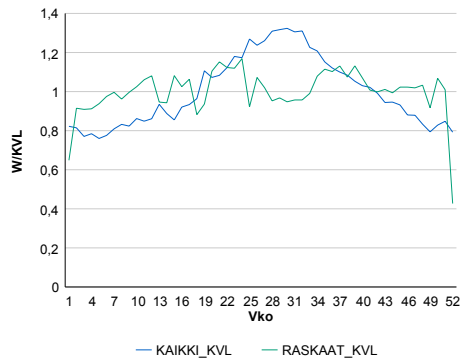

Liikenteen kehitys vv. 2013

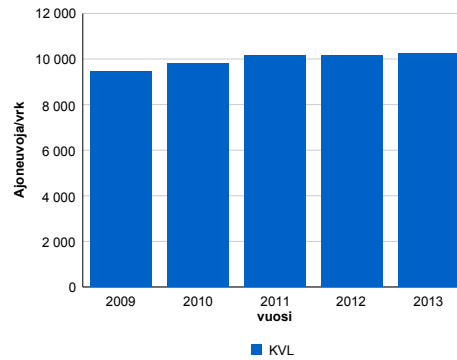

2009	2010	2011	2012	2013
9 444	9 821	10 175	10 151	10 263
0,4%	4,0%	3,6%	-0,2%	1,1%

Viikonpäivävaihtelut

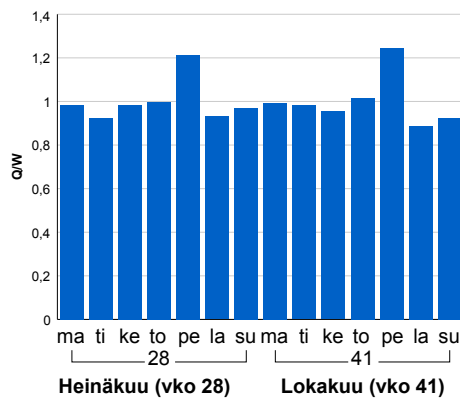

Tuntijärjestyskäyrä

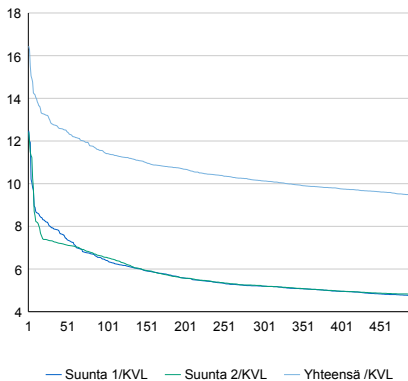

Tuntivaihtelut

Heinäkuun perjantai (vko 28) ja lokakuun keskiviikko (vko 41).

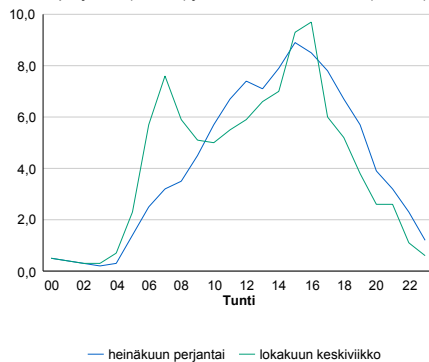

h	q	q/KVL	h	qras	qras/KVL
1	1 688	16,4%	1	113	12,9%
30	1 315	12,8%	30	93	10,6%
100	1 171	11,4%	100	87	9,9%
300	1 040	10,1%	300	81	9,3%
500	971	9,5%	500	78	8,9%

8.04 LAM-kirja

532 IMATRA (KT 62)

Perustettu 13.10.1998

Vuoden 2013 liikennemäärät:

KVL	2 947	KVLras	254	Tieosa	25	Suunta1	Viipuri
KAVL	2 965	KAVLras	276	Etäisyys	5289	Suunta2	Imatra
KKVL	3 194	KKVLras	246	Kaistoja	4		

Liikenteen koostumus:

	11 HA-PA	12 KAIP	13 Linja-autot	14 KAPP	15 KATP	16 HA + PK	17 HA + AV		Kevyet ajoneuvot	Raskaat ajoneuvot
ARKILIIKENNE	90,0%	1,1%	0,6%	6,3%	1,4%	0,3%	0,4%		90,7%	9,3%
KOKO VUOSI	90,8%	1,0%	0,7%	5,7%	1,1%	0,3%	0,3%		91,4%	8,6%

Kausivaihtelukertoimet

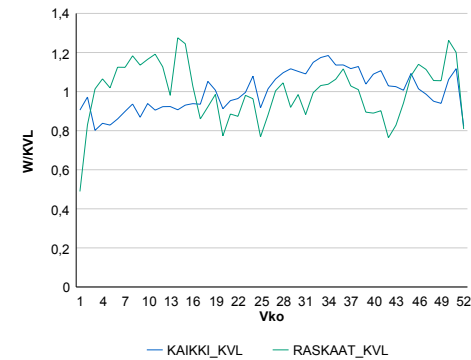

Liikenteen kehitys vv. 2013

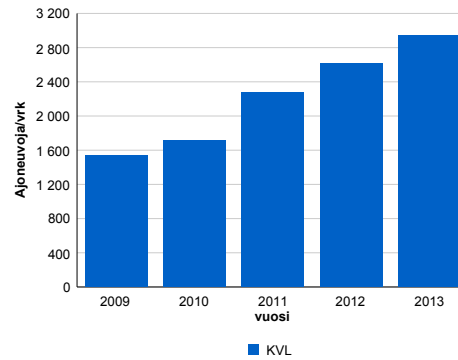

2009	2010	2011	2012	2013
1 539	1 717	2 272	2 614	2 947
0,5%	11,6%	32,3%	15,0%	12,8%

Viikonpäivävaihtelut

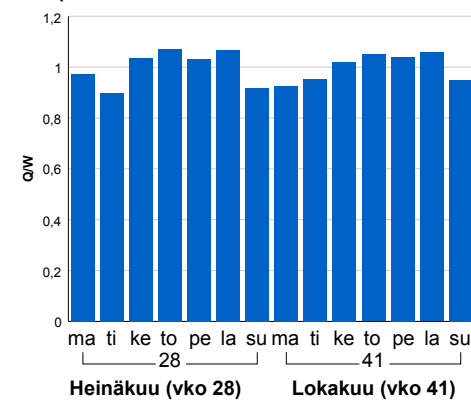

Tuntijärjestyskäyrä

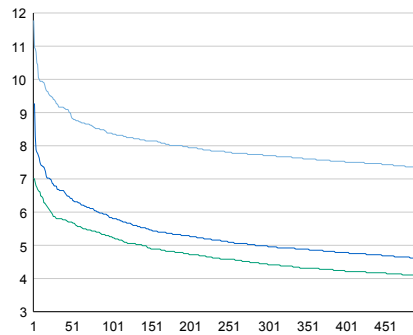

Tuntivaihtelut

Heinäkuun perjantai (vko 28) ja lokakuun keskiviikko (vko 41).

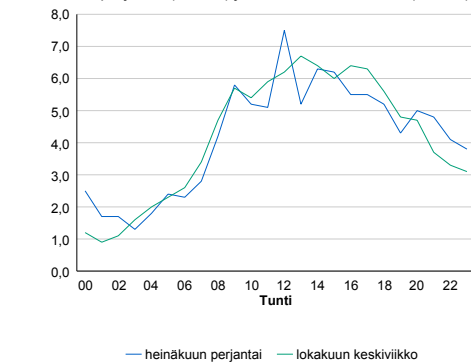

h	q	q/KVL	h	qras	qras/KVL
1	347	11,8%	1	47	18,5%
30	273	9,3%	30	34	13,4%
100	247	8,4%	100	29	11,4%
300	227	7,7%	300	25	9,8%
500	217	7,4%	500	23	9,1%

8.04 LAM-kirja

533 KARHUSJÄRVI (VT 13)

Perustettu 02.09.1998

Vuoden 2013 liikennemäärät:

KVL	4 838	KVLras	687	Tieosa	240	Suunta1	Nuijamaa
KAVL	4 974	KAVLras	796	Etäisyys	391	Suunta2	Lappeenranta
KKVL	5 287	KKVLras	725	Kaistoja	3		

Liikenteen koostumus:

	11 HA-PA	12 KAIP	13 Linja-autot	14 KAPP	15 KATP	16 HA + PK	17 HA + AV		Kevyet ajoneuvot	Raskaat ajoneuvot
ARKILIIKENNE	82,3%	3,6%	0,9%	8,4%	3,1%	1,2%	0,5%	ARKILIIKENNE	84,0%	16,0%
KOKO VUOSI	84,3%	2,9%	0,9%	7,8%	2,6%	1,1%	0,4%	KOKO VUOSI	85,8%	14,2%

Kausivaihtelukertoimet

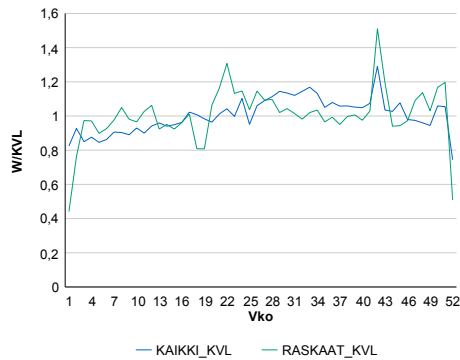

Liikenteen kehitys vv. 2013

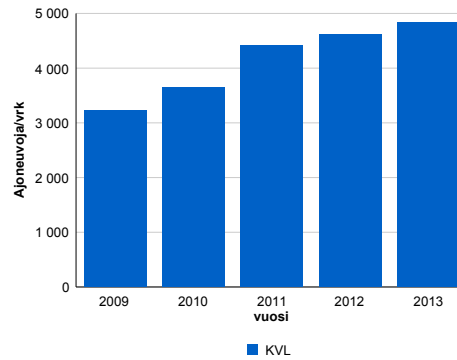

2009	2010	2011	2012	2013
3 219	3 650	4 420	4 624	4 838
-10,8%	13,4%	21,1%	4,6%	4,6%

Viikonpäivävaihtelut

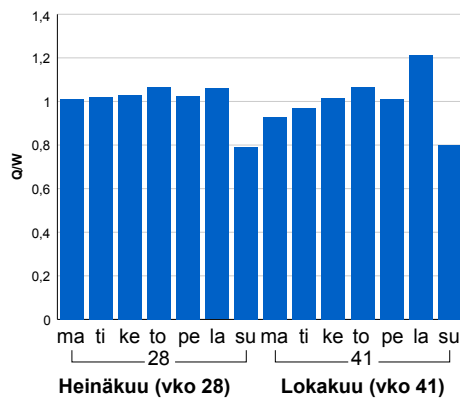

Tuntijärjestyskäyrä

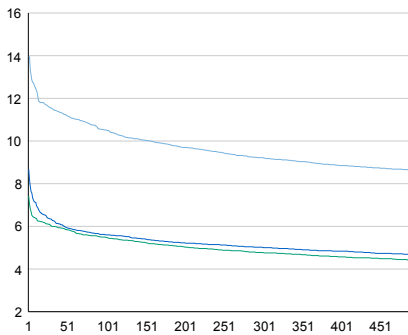

Tuntivaihtelut

Heinäkuun perjantai (vko 28) ja lokakuun keskiviikko (vko 41).

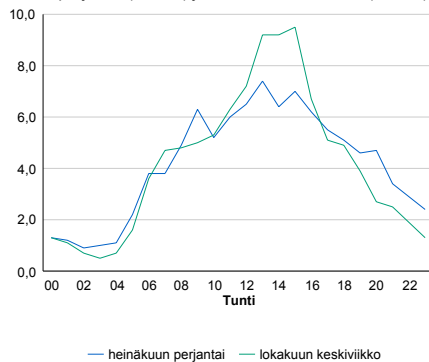

h	q	q/KVL	h	qras	qras/KVL
1	676	14,0%	1	115	16,7%
30	559	11,6%	30	91	13,2%
100	509	10,5%	100	76	11,1%
300	446	9,2%	300	66	9,6%
500	417	8,6%	500	61	8,9%

8.04 LAM-kirja

534 MUUKKO (VT 6)

Perustettu 01.12.2003

Vuoden 2013 liikennemäärät:

KVL	15 239	KVLras	1 714	Tieosa	304	Suunta1	Imatra
KAVL	16 551	KAVLras	2 220	Etäisyys	4519	Suunta2	Lappeenranta
KKVL	16 714	KKVLras	1 700	Kaistoja	4		

Liikenteen koostumus:

	11 HA-PA	12 KAIP	13 Linja-autot	14 KAPP	15 KATP	16 HA + PK	17 HA + AV		Kevyet ajoneuvot	Raskaat ajoneuvot
ARKILIIKENNE	84,2%	3,2%	0,4%	2,9%	6,9%	2,0%	0,5%	ARKILIIKENNE	86,6%	13,4%
KOKO VUOSI	86,2%	2,7%	0,4%	2,5%	5,6%	2,1%	0,4%	KOKO VUOSI	88,8%	11,2%

Kausivaihtelukertoimet

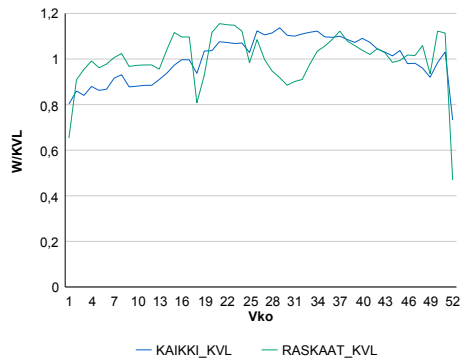

Liikenteen kehitys vv. 2013

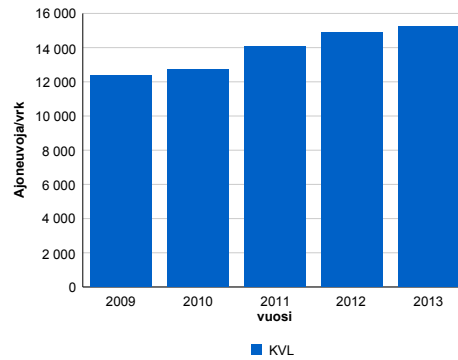

2009	2010	2011	2012	2013
12 366	12 712	14 086	14 859	15 239
-7,4%	2,8%	10,8%	5,5%	2,6%

Viikonpäivävaihtelut

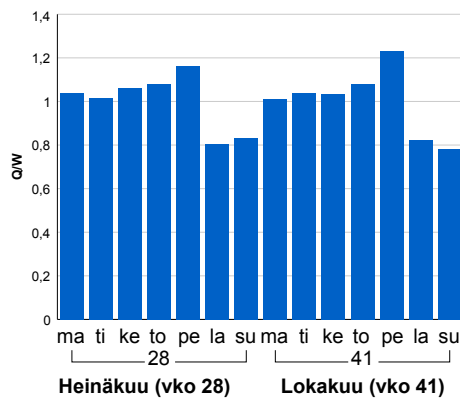

Tuntijärjestyskäyrä

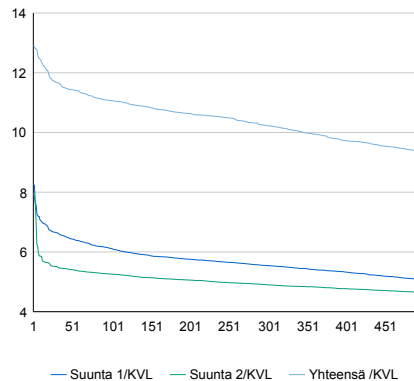

Tuntivaihtelut

Heinäkuun perjantai (vko 28) ja lokakuun keskiviikko (vko 41).

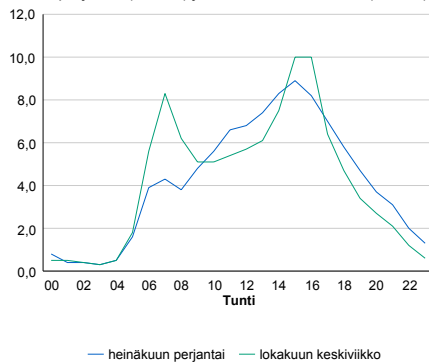

h	q	q/KVL	h	qras	qras/KVL
1	1 967	12,9%	1	195	11,4%
30	1 780	11,7%	30	174	10,2%
100	1 686	11,1%	100	166	9,7%
300	1 559	10,2%	300	155	9,0%
500	1 424	9,3%	500	149	8,7%

8.04 LAM-kirja

535 IMATRA RAJA-ASEM (KT 62)

Perustettu 30.12.2009

Vuoden 2013 liikennemäärät:

KVL	3 308	KVLras	354	Tieosa	25	Suunta1	Viipuri
KAVL	3 342	KAVLras	422	Etäisyys	3997	Suunta2	Imatra
KKVL	3 587	KKVLras	361	Kaistoja	3		

Liikenteen koostumus:

	11 HA-PA	12 KAIIP	13 Linja-autot	14 KAPP	15 KATP	16 HA + PK	17 HA + AV		Kevyet ajoneuvot	Raskaat ajoneuvot
ARKILIIKENNE	86,9%	1,2%	0,4%	8,8%	2,3%	0,3%	0,2%	ARKILIIKENNE	87,4%	12,6%
KOKO VUOSI	88,9%	0,9%	0,5%	7,5%	1,7%	0,2%	0,2%	KOKO VUOSI	89,3%	10,7%

Kausivaihtelukertoimet

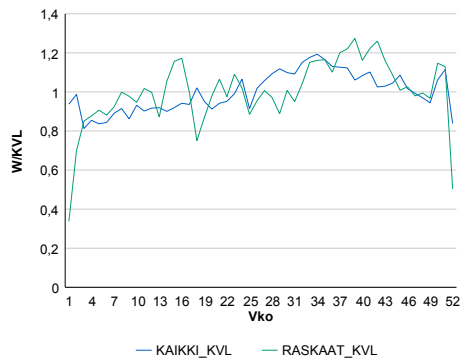

Liikenteen kehitys vv. 2013

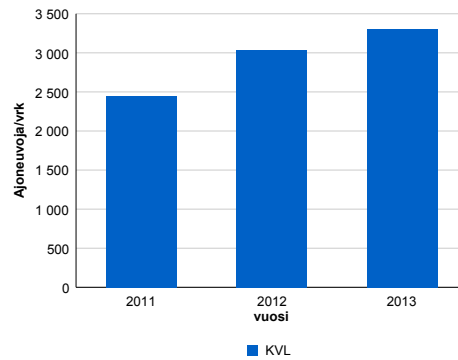

2011	2012	2013
2 451	3 039	3 308
21,5%	24,0%	8,9%

Viikonpäivävaihtelut

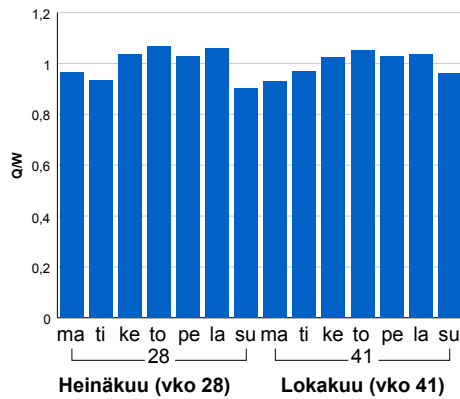

Tuntijärjestyskäyrä

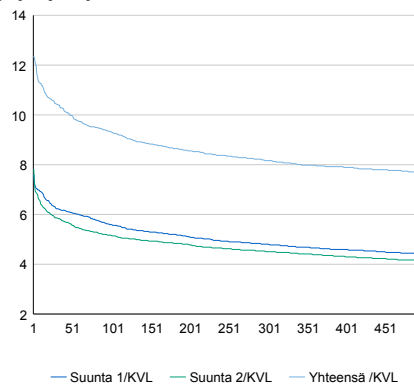

Tuntivaihtelut

Heinäkuun perjantai (vko 28) ja lokakuun keskiviikko (vko 41).

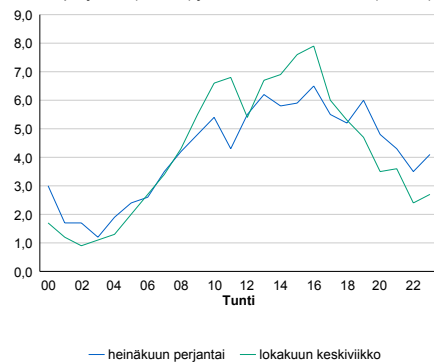

h	q	q/KVL	h	qras	qras/KVL
1	409	12,4%	1	63	17,8%
30	345	10,4%	30	46	13,0%
100	308	9,3%	100	41	11,6%
300	270	8,2%	300	36	10,2%
500	254	7,7%	500	32	9,0%

8.04 LAM-kirja

540 VIROJOKI (VT 7)

Perustettu 12.03.2012

Vuoden 2013 liikennemäärät:

KVL	5 179	KVLras	1 086	Tieosa	41	Suunta1	Viihuri
KAVL	5 173	KAVLras	1 181	Etäisyys	450	Suunta2	Hamina
KKVL	5 634	KKVLras	1 128	Kaistoja	2		

Liikenteen koostumus:

	11 HA-PA	12 KAIP	13 Linja-autot	14 KAPP	15 KATP	16 HA + PK	17 HA + AV		Kevyet ajoneuvot	Raskaat ajoneuvot
ARKILIIKENNE	75,8%	2,0%	1,2%	16,0%	3,7%	1,1%	0,3%		77,2%	22,8%
KOKO VUOSI	77,7%	1,7%	1,4%	15,2%	2,8%	1,0%	0,3%		79,0%	21,0%

Kausivaihtelukertoimet

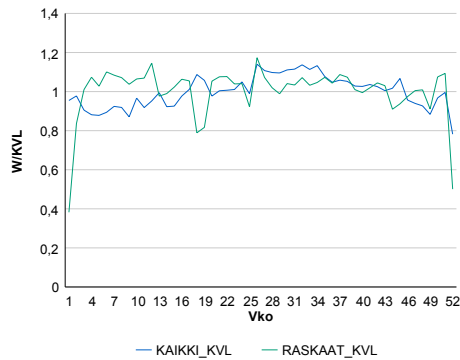

Liikenteen kehitys vv. 2013

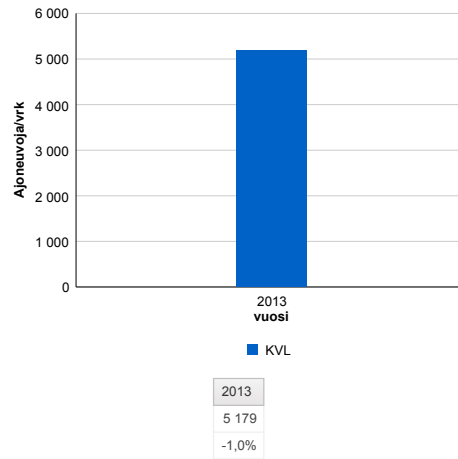

Viikonpäivävaihtelut

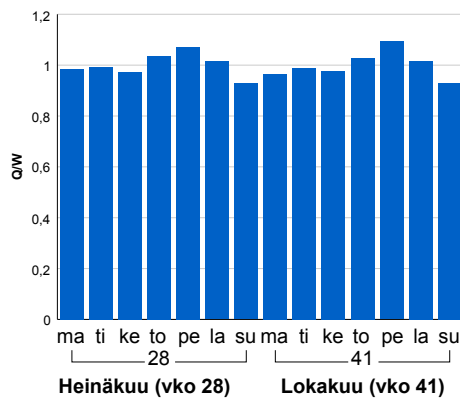

Tuntijärjestyskäyrä

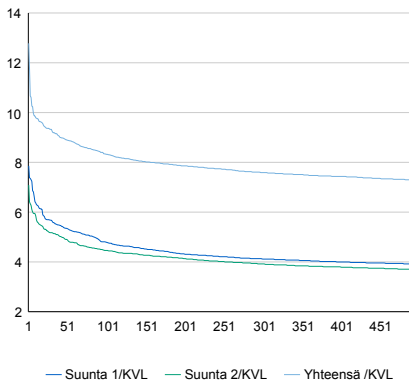

Tuntivaihtelut

Heinäkuun perjantai (vko 28) ja lokakuun keskiviikko (vko 41).

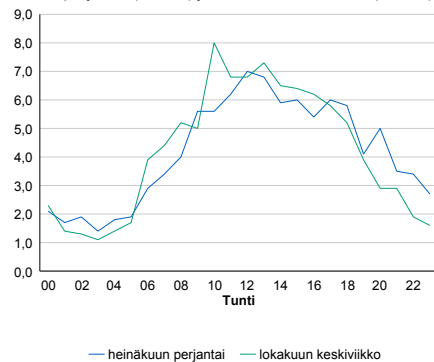

h	q	q/KVL
1	662	12,8%
30	483	9,3%
100	431	8,3%
300	393	7,6%
500	377	7,3%

h	qras	qras/KVL
1	216	19,9%
30	142	13,1%
100	115	10,6%
300	98	9,0%
500	92	8,5%

8.04 LAM-kirja

541 MESTARMÄKI (VT 7)

Perustettu 26.09.2012

Vuoden 2013 liikennemäärät:

KVL	5 666	KVLras	1 093	Tieosa	41	Suunta1	Viipuri
KAVL	5 701	KAVLras	1 188	Etäisyys	6000	Suunta2	Hamina
KKVL	6 070	KKVLras	1 114	Kaistoja	3		

Liikenteen koostumus:

	11 HA-PA	12 KAIP	13 Linja-autot	14 KAPP	15 KATP	16 HA + PK	17 HA + AV		Kevyet ajoneuvot	Raskaat ajoneuvot
ARKILIIKENNE	77,9%	1,8%	1,5%	14,4%	3,2%	0,8%	0,4%		79,2%	20,8%
KOKO VUOSI	79,6%	1,5%	1,6%	13,7%	2,4%	0,8%	0,3%		80,7%	19,3%

Kausivaihtelukertoimet

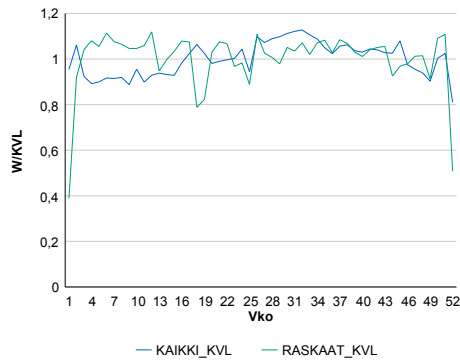

Liikenteen kehitys vv. 2013

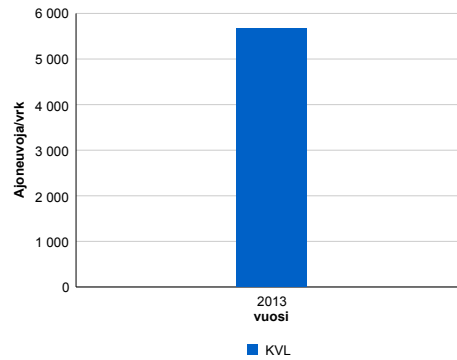

Viikonpäivävaihtelut

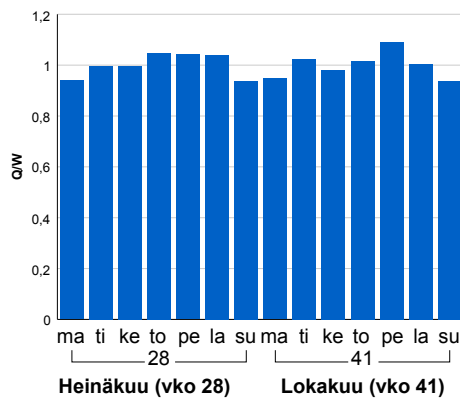

Tuntijärjestyskäyrä

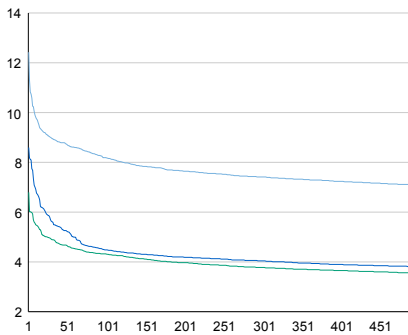

Tuntivaihtelut

Heinäkuun perjantai (vko 28) ja lokakuun keskiviikko (vko 41).



h	q	q/KVL	h	qras	qras/KVL
1	704	12,4%	1	182	16,7%
30	509	9,0%	30	127	11,6%
100	464	8,2%	100	113	10,3%
300	420	7,4%	300	99	9,1%
500	402	7,1%	500	92	8,4%

8.04 LAM-kirja

547 Nuijamaa_MP5 (VT 13)

Perustettu 20.11.2007

Vuoden 2013 liikennemäärät:

KVL	4 562	KVLras	574	Tieosa	241	Suunta1	Nuijamaa
KAVL	4 596	KAVLras	644	Etäisyys	3443	Suunta2	Lappeenranta
KKVL	4 783	KKVLras	579	Kaistoja	3		

Liikenteen koostumus:

	11 HA-PA	12 KAIP	13 Linja-autot	14 KAPP	15 KATP	16 HA + PK	17 HA + AV		Kevyet ajoneuvot	Raskaat ajoneuvot
ARKILIIKENNE	85,0%	1,6%	0,8%	10,5%	1,2%	0,5%	0,4%		86,0%	14,0%
KOKO VUOSI	86,6%	1,4%	0,8%	9,4%	1,0%	0,5%	0,4%		87,4%	12,6%

Kausivaihtelukertoimet

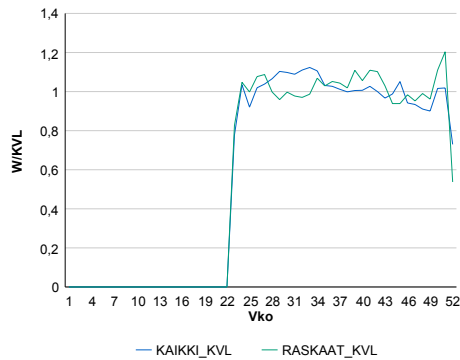

Liikenteen kehitys vv. 2013

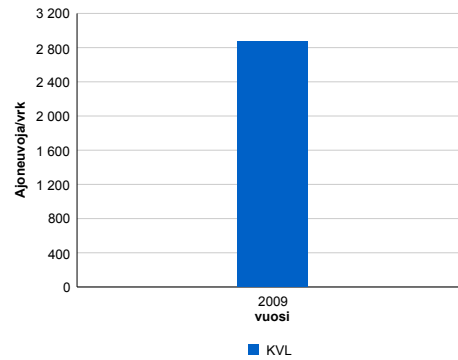

2009	2 873	-13,0%
------	-------	--------

Viikonpäivävaihtelut

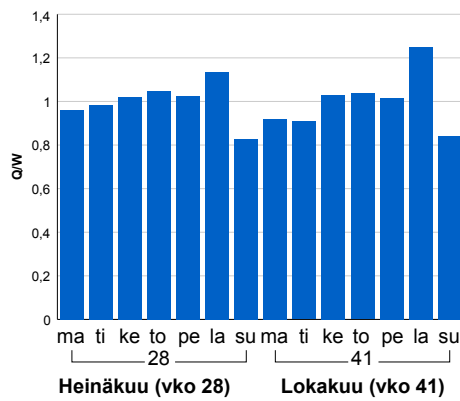

Tuntijärjestyskäyrä

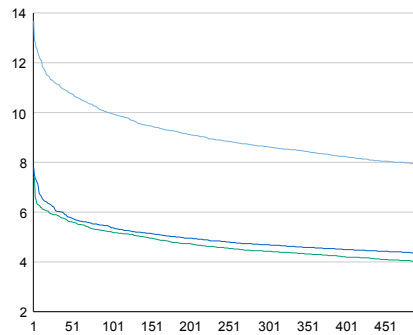

Tuntivaihtelut

Heinäkuun perjantai (vko 28) ja lokakuun keskiviikko (vko 41).

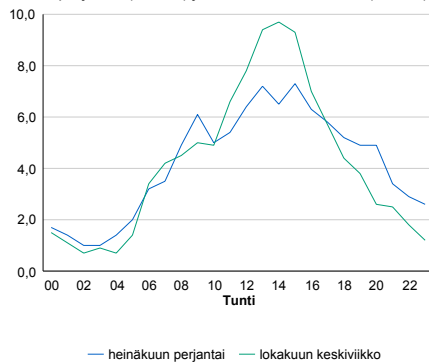

h	q	q/KVL
1	624	13,7%
30	509	11,2%
100	455	10,0%
300	394	8,6%
500	363	8,0%

h	qras	qras/KVL
1	77	13,4%
30	63	11,0%
100	56	9,8%
300	48	8,4%
500	44	7,7%

8.04 LAM-kirja

555 Tallinmäki (VT 7)

Perustettu 01.02.2013

Vuoden 2013 liikennemäärät:

KVL	6 359	KVLras	1 173	Tieosa	35	Suunta1	Vaalimaa
KAVL	6 404	KAVLras	1 303	Etäisyys	3670	Suunta2	Hamina
KKVL	6 974	KKVLras	1 197	Kaistoja	2		

Liikenteen koostumus:

	11 HA-PA	12 KAIP	13 Linja-autot	14 KAPP	15 KATP	16 HA + PK	17 HA + AV		Kevyet ajoneuvot	Raskaat ajoneuvot
ARKILIIKENNE	77,4%	2,5%	1,2%	12,4%	4,2%	1,9%	0,4%	ARKILIIKENNE	79,7%	20,3%
KOKO VUOSI	79,3%	2,0%	1,3%	11,9%	3,2%	1,9%	0,3%	KOKO VUOSI	81,5%	18,5%

Kausivaihtelukertoimet

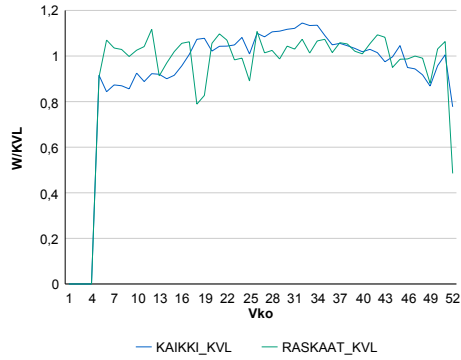

Liikenteen kehitys vv. 2013

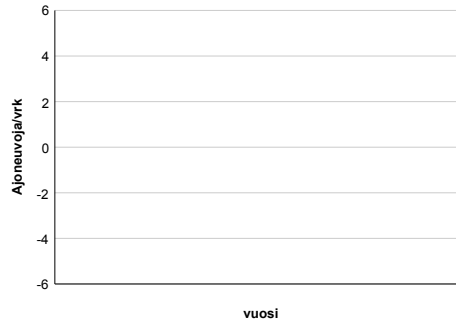

Viikonpäivävaihtelut

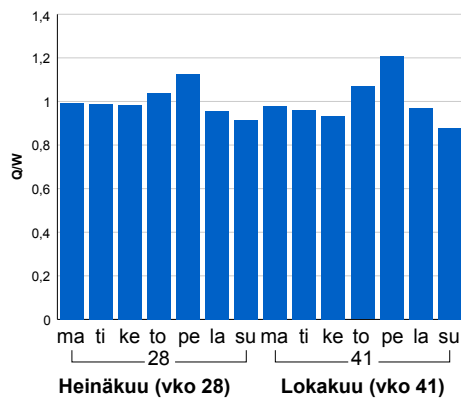

Tuntijärjestyskäyrä

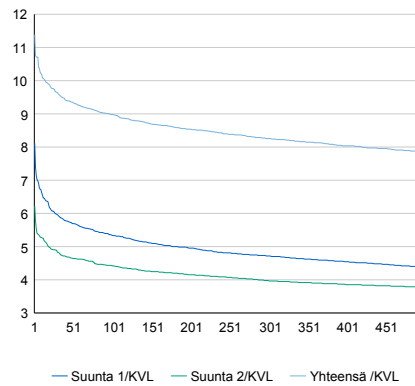

Tuntivaihtelut

Heinäkuun perjantai (vko 28) ja lokakuun keskiviikko (vko 41).

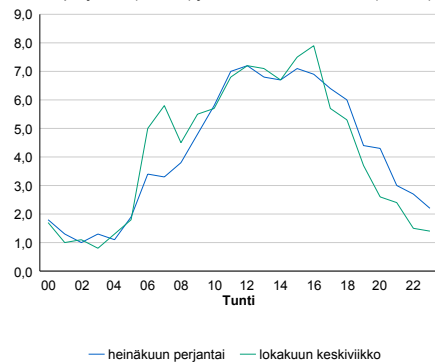

h	q	q/KVL
1	724	11,4%
30	613	9,6%
100	571	9,0%
300	525	8,3%
500	499	7,8%

h	qras	qras/KVL
1	147	12,5%
30	124	10,6%
100	114	9,7%
300	103	8,8%
500	97	8,3%

8.04 LAM-kirja

556 SELKÄHARJU (VT 6)

Perustettu 01.12.2010

Vuoden 2013 liikennemäärät:

KVL	13 018	KVLras	2 017	Tieosa	215	Suunta1	Lappeenranta
KAVL	13 391	KAVLras	2 618	Etäisyys	1100	Suunta2	Kouvola
KKVL	15 160	KKVLras	2 018	Kaistoja	4		

Liikenteen koostumus:

	11 HA-PA	12 KAIP	13 Linja-autot	14 KAPP	15 KATP	16 HA + PK	17 HA + AV		Kevyet ajoneuvot	Raskaat ajoneuvot
ARKILIIKENNE	78,0%	2,9%	0,4%	5,7%	10,5%	2,0%	0,4%		80,4%	19,6%
KOKO VUOSI	81,9%	2,4%	0,5%	4,6%	8,0%	2,2%	0,4%		84,5%	15,5%

Kausivaihtelukertoimet

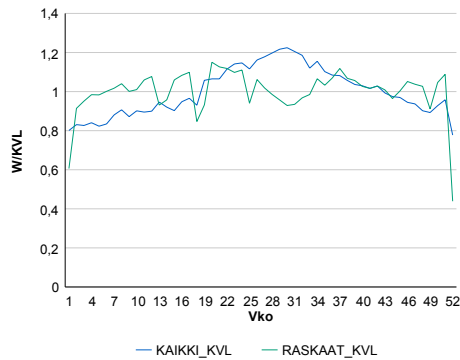

Liikenteen kehitys vv. 2013

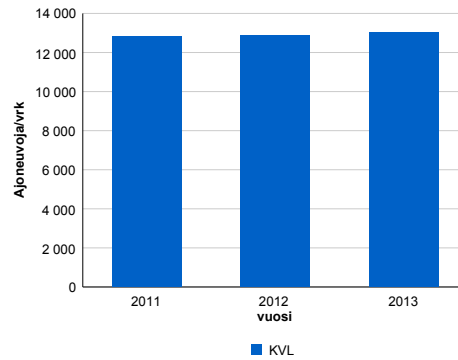

2011	2012	2013
12 798	12 880	13 018
18,1%	0,6%	1,1%

Viikonpäivävaihtelut

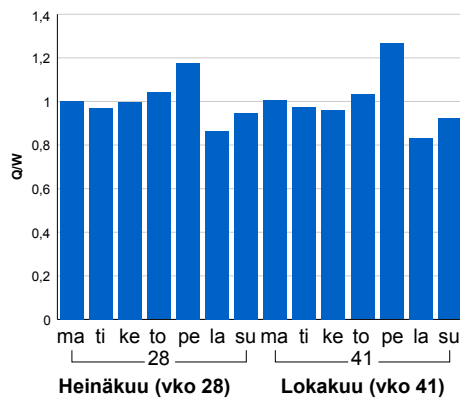

Tuntijärjestyskäyrä

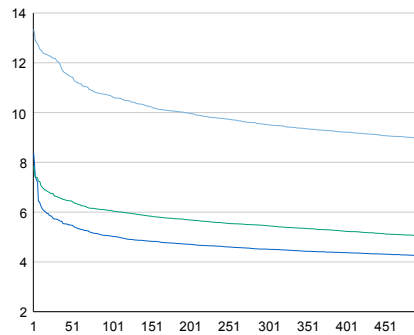

Tuntivaihtelut

Heinäkuun perjantai (vko 28) ja lokakuun keskiviikko (vko 41).

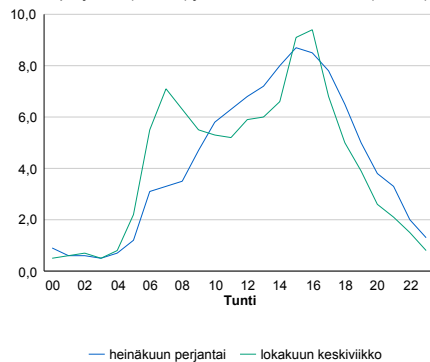

h	q	q/KVL	h	qras	qras/KVL
1	1 737	13,3%	1	213	10,6%
30	1 575	12,1%	30	191	9,5%
100	1 388	10,7%	100	182	9,0%
300	1 239	9,5%	300	171	8,5%
500	1 166	9,0%	500	165	8,2%

8.04 LAM-kirja

557 LAVOLA (VT 6)

Perustettu 01.12.2010

Vuoden 2013 liikennemäärät:

KVL	15 584	KVLras	2 118	Tieosa	216	Suunta1	Lappeenranta
KAVL	16 614	KAVLras	2 705	Etäisyys	617	Suunta2	Kouvola
KKVL	17 285	KKVLras	2 138	Kaistoja	4		

Liikenteen koostumus:

	11 HA-PA	12 KAIP	13 Linja-autot	14 KAPP	15 KATP	16 HA + PK	17 HA + AV		Kevyet ajoneuvot	Raskaat ajoneuvot
ARKILIIKENNE	80,9%	3,4%	0,4%	4,0%	8,5%	2,3%	0,5%		83,7%	16,3%
KOKO VUOSI	83,6%	3,0%	0,4%	3,4%	6,8%	2,4%	0,5%		86,4%	13,6%

Kausivaihtelukertoimet

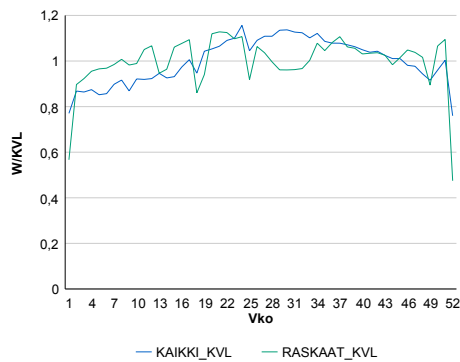

Liikenteen kehitys vv. 2013

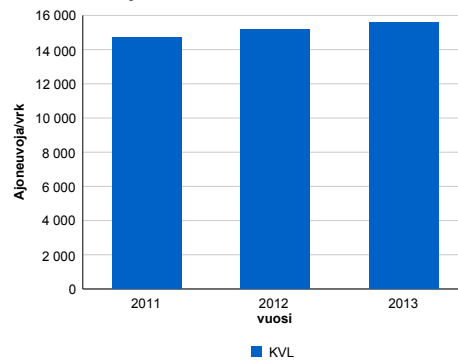

Viikonpäivävaihtelut

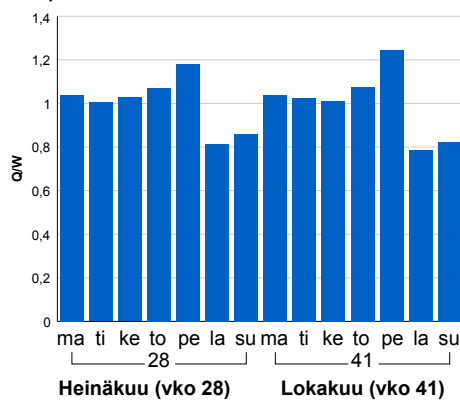

2011	2012	2013
14 699	15 164	15 584
17,4%	3,2%	2,8%

Tuntijärjestyskäyrä

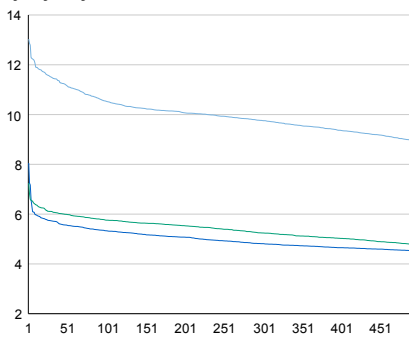

Tuntivaihtelut

Heinäkuun perjantai (vko 28) ja lokakuun keskiviikko (vko 41).

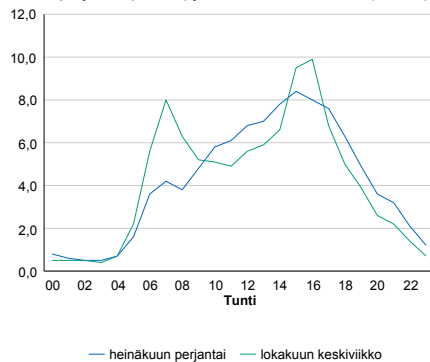

h	q	q/KVL	h	qras	qras/KVL
1	2 031	13,0%	1	220	10,4%
30	1 792	11,5%	30	202	9,5%
100	1 642	10,5%	100	192	9,1%
300	1 521	9,8%	300	181	8,5%
500	1 393	8,9%	500	174	8,2%

8.04 LAM-kirja

558 MATTILA (VT 6)

Perustettu 01.12.2010

Vuoden 2013 liikennemäärät:

KVL	16 269	KVLras	2 164	Tieosa	216	Suunta1	Lappeenranta
KAVL	17 384	KAVLras	2 816	Etäisyys	2568	Suunta2	Kouvola
KKVL	18 200	KKVLras	2 183	Kaistoja	4		

Liikenteen koostumus:

	11 HA-PA	12 KAIP	13 Linja-autot	14 KAPP	15 KATP	16 HA + PK	17 HA + AV		Kevyet ajoneuvot	Raskaat ajoneuvot
ARKILIIKENNE	81,2%	3,4%	0,3%	4,3%	8,2%	2,2%	0,4%		83,8%	16,2%
KOKO VUOSI	84,0%	2,8%	0,3%	3,6%	6,5%	2,3%	0,4%		86,7%	13,3%

Kausivaihtelukertoimet

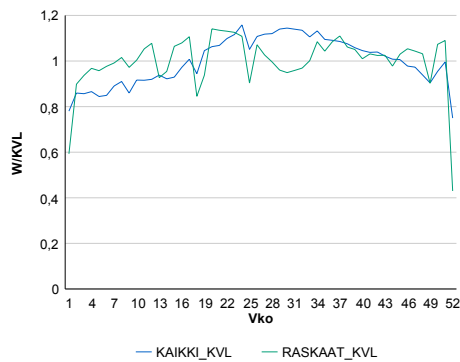

Liikenteen kehitys vv. 2013

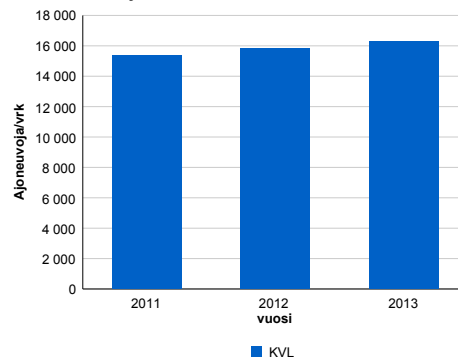

2011	2012	2013
15 340	15 804	16 269
18,9%	3,0%	2,9%

Viikonpäivävaihtelut

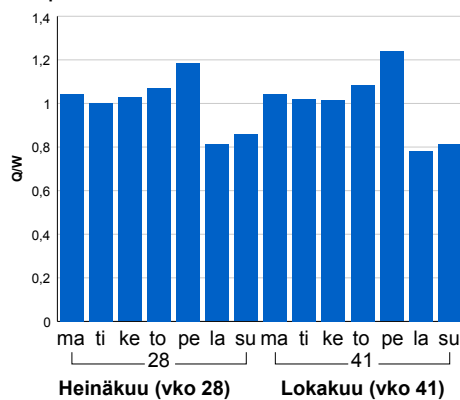

Tuntijärjestyskäyrä

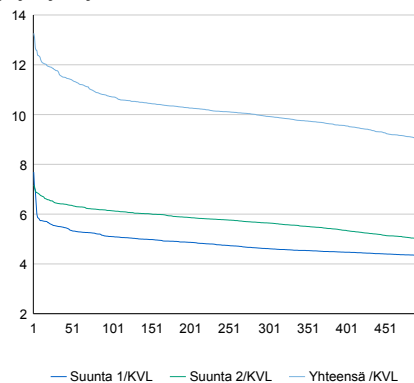

Tuntivaihtelut

Heinäkuun perjantai (vko 28) ja lokakuun keskiviikko (vko 41).

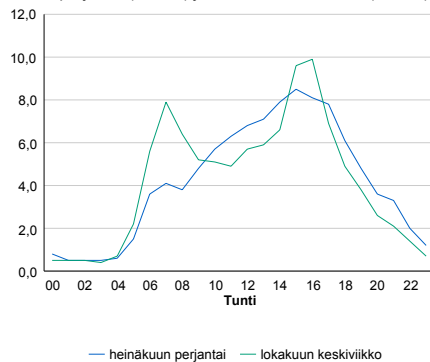

h	q	q/KVL	h	qras	qras/KVL
1	2 158	13,3%	1	235	10,9%
30	1 914	11,8%	30	213	9,8%
100	1 744	10,7%	100	203	9,4%
300	1 615	9,9%	300	190	8,8%
500	1 468	9,0%	500	183	8,5%

8.04 LAM-kirja

559 MYLLYMÄKI (VT 6)

Perustettu 01.12.2010

Vuoden 2013 liikennemäärät:

KVL	14 799	KVLras	2 199	Tieosa	301	Suunta1	Imatra
KAVL	15 907	KAVLras	2 883	Etäisyys	1248	Suunta2	Lappeenranta
KKVL	15 997	KKVLras	2 157	Kaistoja	4		

Liikenteen koostumus:

	11 HA-PA	12 KAIP	13 Linja-autot	14 KAPP	15 KATP	16 HA + PK	17 HA + AV		Kevyet ajoneuvot	Raskaat ajoneuvot
ARKILIIKENNE	79,8%	3,3%	0,3%	5,7%	8,8%	1,8%	0,3%	ARKILIIKENNE	81,9%	18,1%
KOKO VUOSI	82,8%	2,6%	0,4%	4,9%	7,0%	2,0%	0,3%	KOKO VUOSI	85,1%	14,9%

Kausivaihtelukertoimet

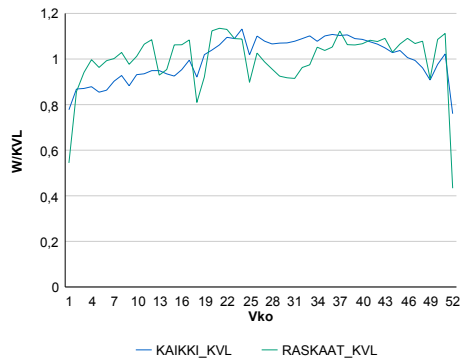

Liikenteen kehitys vv. 2013

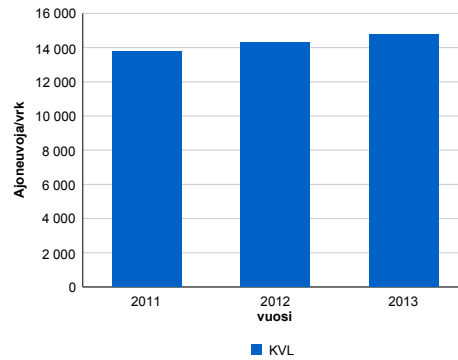

Viiköpäivävaihtelut

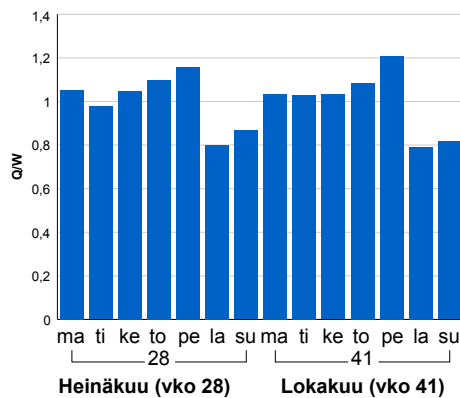

2011	2012	2013
13 769	14 311	14 799
20,2%	3,9%	3,4%

Tuntijärjestyskäyrä

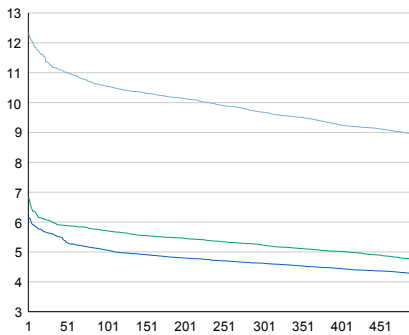

Tuntivaihtelut

Heinäkuun perjantai (vko 28) ja lokakuun keskiviikko (vko 41).

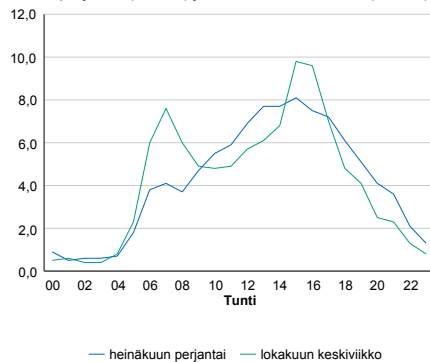

h	q	q/KVL	h	qras	qras/KVL
1	1 827	12,3%	1	244	11,1%
30	1 665	11,3%	30	226	10,3%
100	1 562	10,6%	100	215	9,8%
300	1 432	9,7%	300	201	9,1%
500	1 324	8,9%	500	193	8,8%

8.04 LAM-kirja

560 KARHUVUORI (VT 6)

Perustettu 01.12.2010

Vuoden 2013 liikennemäärät:

KVL	18 518	KVLras	2 304	Tieosa	302	Suunta1	Imatra
KAVL	19 773	KAVLras	2 940	Etäisyys	1989	Suunta2	Lappeenranta
KKVL	20 100	KKVLras	2 287	Kaistoja	4		

Liikenteen koostumus:

	11 HA-PA	12 KAIP	13 Linja-autot	14 KAPP	15 KATP	16 HA + PK	17 HA + AV		Kevyet ajoneuvot	Raskaat ajoneuvot
ARKILIIKENNE	82,7%	3,4%	0,3%	3,9%	7,3%	2,0%	0,5%		85,1%	14,9%
KOKO VUOSI	85,1%	2,9%	0,3%	3,4%	5,9%	2,0%	0,5%		87,6%	12,4%

Kausivaihtelukertoimet

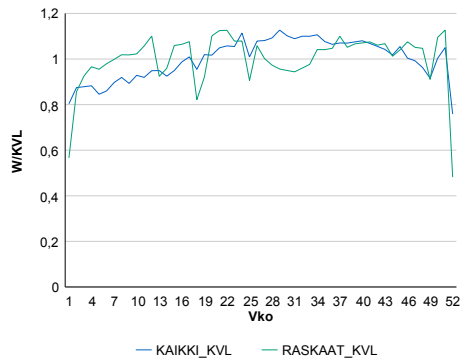

Liikenteen kehitys vv. 2013

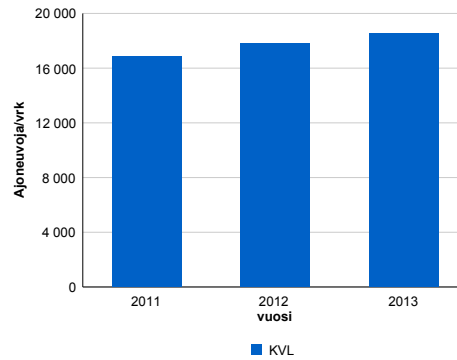

2011	2012	2013
16 882	17 831	18 518
16,8%	5,6%	3,9%

Viikonpäivävaihtelut

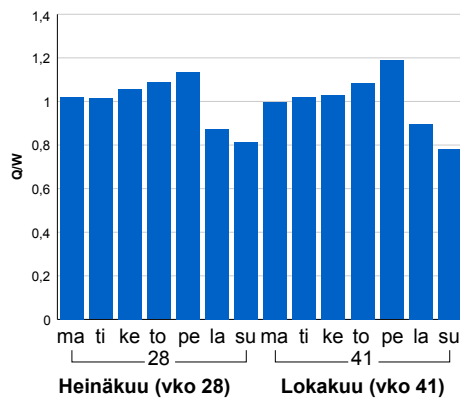

Tuntijärjestyskäyrä

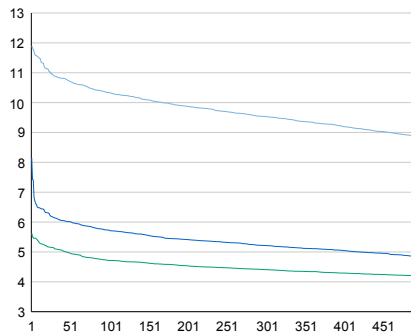

Tuntivaihtelut

Heinäkuun perjantai (vko 28) ja lokakuun keskiviikko (vko 41).

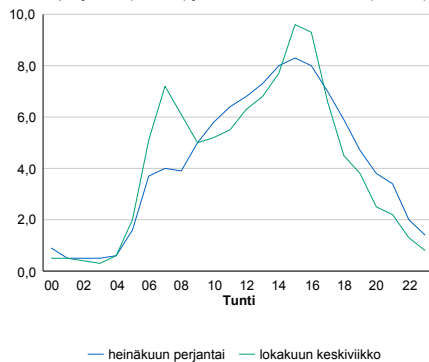

h	q	q/KVL	h	qras	qras/KVL
1	2 203	11,9%	1	256	11,1%
30	2 016	10,9%	30	230	10,0%
100	1 914	10,3%	100	217	9,4%
300	1 766	9,5%	300	205	8,9%
500	1 641	8,9%	500	198	8,6%

8.04 LAM-kirja

561 HARTIKKALA (VT 6)

Perustettu 01.12.2010

Vuoden 2013 liikennemäärät:

KVL	18 820	KVLras	2 329	Tieosa	302	Suunta1	Imatra
KAVL	20 127	KAVLras	2 985	Etäisyys	4277	Suunta2	Lappeenranta
KKVL	20 553	KKVLras	2 280	Kaistoja	4		

Liikenteen koostumus:

	11 HA-PA	12 KAIP	13 Linja-autot	14 KAPP	15 KATP	16 HA + PK	17 HA + AV		Kevyet ajoneuvot	Raskaat ajoneuvot
ARKILIIKENNE	83,1%	3,4%	0,3%	4,8%	6,3%	1,7%	0,3%		85,2%	14,8%
KOKO VUOSI	85,5%	2,8%	0,4%	4,3%	5,0%	1,8%	0,3%		87,6%	12,4%

Kausivaihtelukertoimet

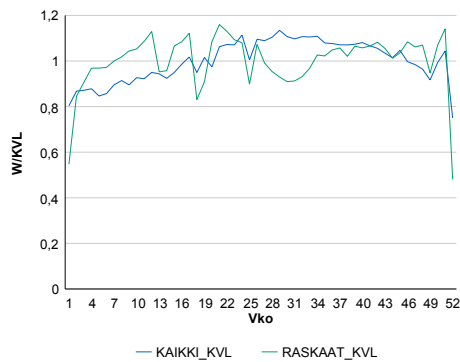

Liikenteen kehitys vv. 2013

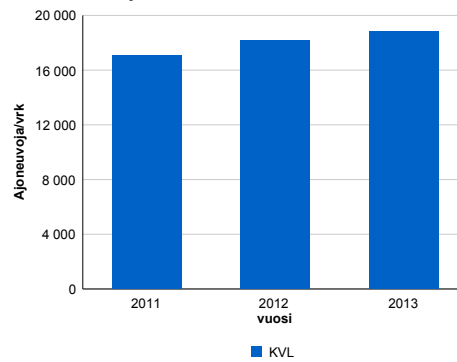

2011	2012	2013
17 071	18 185	18 820
16,5%	6,5%	3,5%

Viikonpäivävaihtelut

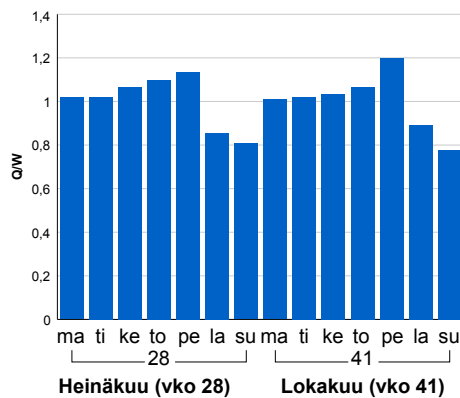

Tuntijärjestyskäyrä

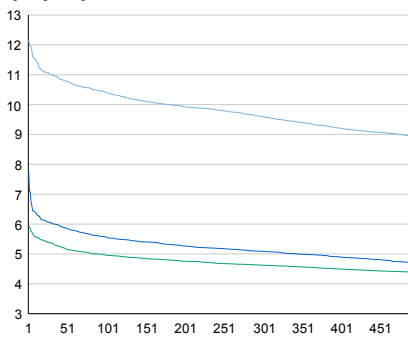

Tuntivaihtelut

Heinäkuun perjantai (vko 28) ja lokakuun keskiviikko (vko 41).

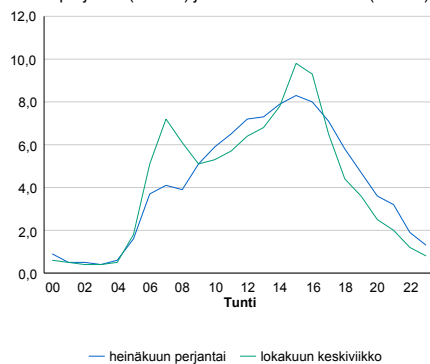

h	q	q/KVL	h	qras	qras/KVL
1	2 289	12,2%	1	264	11,3%
30	2 069	11,0%	30	241	10,3%
100	1 958	10,4%	100	228	9,8%
300	1 806	9,6%	300	215	9,2%
500	1 678	8,9%	500	207	8,9%

8.04 LAM-kirja

562 MÄLKIÄ (VT 6)

Perustettu 01.12.2010

Vuoden 2013 liikennemäärät:

KVL	15 596	KVLras	1 714	Tieosa	303	Suunta1	Imatra
KAVL	16 863	KAVLras	2 217	Etäisyys	1081	Suunta2	Lappeenranta
KKVL	16 776	KKVLras	1 670	Kaistoja	4		

Liikenteen koostumus:

	11 HA-PA	12 KAIP	13 Linja-autot	14 KAPP	15 KATP	16 HA + PK	17 HA + AV		Kevyet ajoneuvot	Raskaat ajoneuvot
ARKILIIKENNE	84,6%	3,1%	0,5%	3,0%	6,5%	1,8%	0,5%	ARKILIIKENNE	86,9%	13,1%
KOKO VUOSI	86,6%	2,7%	0,5%	2,5%	5,3%	2,0%	0,4%	KOKO VUOSI	89,0%	11,0%

Kausivaihtelukertoimet

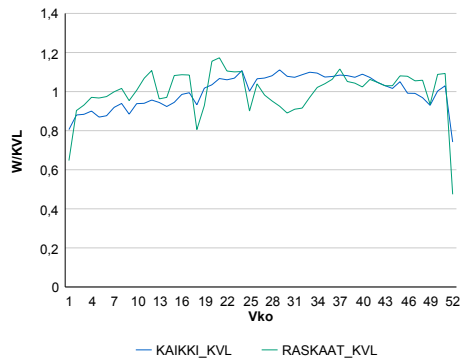

Liikenteen kehitys vv. 2013

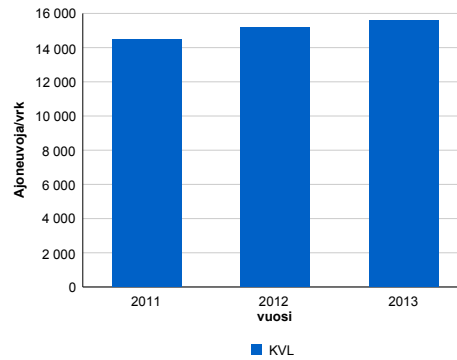

2011	2012	2013
14 456	15 193	15 596
14,6%	5,1%	2,7%

Viiköpäivävaihtelut

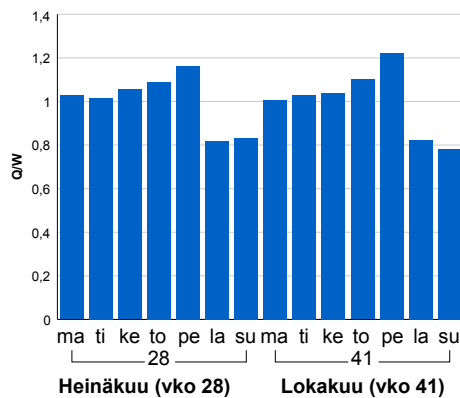

Tuntijärjestyskäyrä

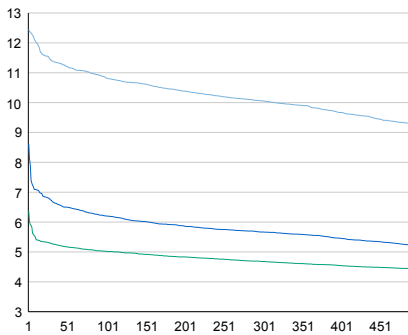

Tuntivaihtelut

Heinäkuun perjantai (vko 28) ja lokakuun keskiviikko (vko 41).

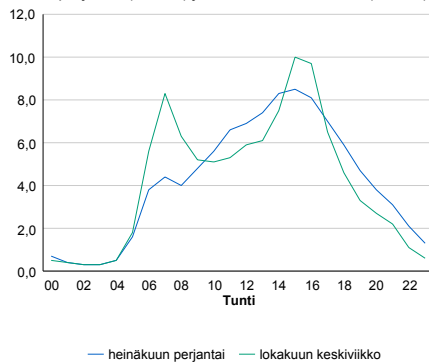

h	q	q/KVL	h	qras	qras/KVL
1	1 941	12,4%	1	215	12,5%
30	1 778	11,4%	30	176	10,3%
100	1 688	10,8%	100	165	9,6%
300	1 569	10,1%	300	154	9,0%
500	1 447	9,3%	500	148	8,6%

8.04 LAM-kirja

563 JOUTSENO (VT 6)

Perustettu 06.08.2012

Vuoden 2013 liikennemäärät:

KVL	11 677	KVLras	1 341	Tieosa	305	Suunta1	Imatra
KAVL	12 448	KAVLras	1 748	Etäisyys	2500	Suunta2	Lappeenranta
KKVL	13 062	KKVLras	1 318	Kaistoja	4		

Liikenteen koostumus:

	11 HA-PA	12 KAIP	13 Linja-autot	14 KAPP	15 KATP	16 HA + PK	17 HA + AV		Kevyet ajoneuvot	Raskaat ajoneuvot
ARKILIIKENNE	84,0%	3,0%	0,3%	3,7%	7,0%	1,6%	0,3%	ARKILIIKENNE	86,0%	14,0%
KOKO VUOSI	86,3%	2,5%	0,3%	3,2%	5,5%	1,9%	0,3%	KOKO VUOSI	88,5%	11,5%

Kausivaihtelukertoimet

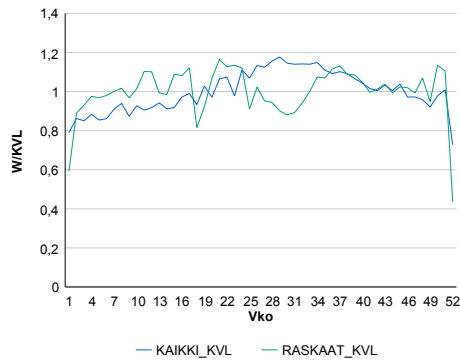

Liikenteen kehitys vv. 2013

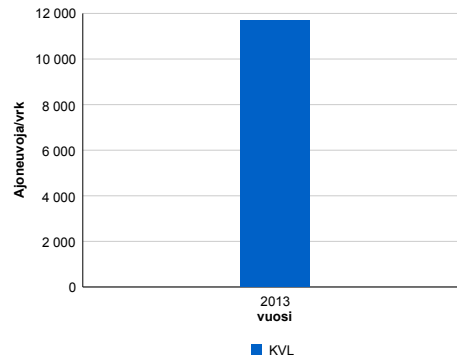

Viikonpäivävaihtelut

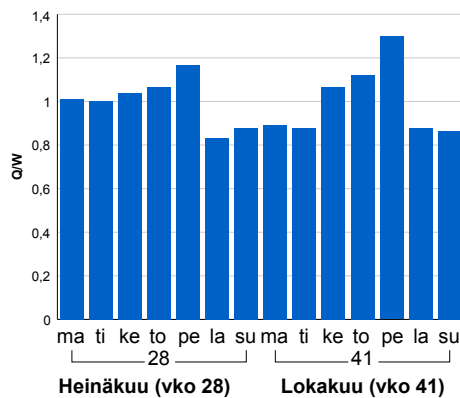

2013	11 677	1,7%
------	--------	------

Tuntijärjestyskäyrä

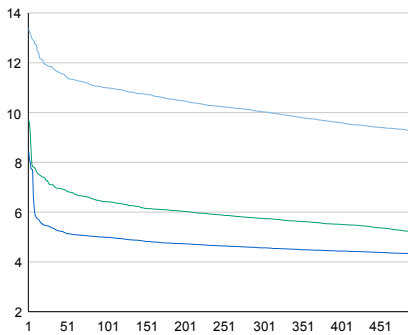

Tuntivaihtelut

Heinäkuun perjantai (vko 28) ja lokakuun keskiviikko (vko 41).

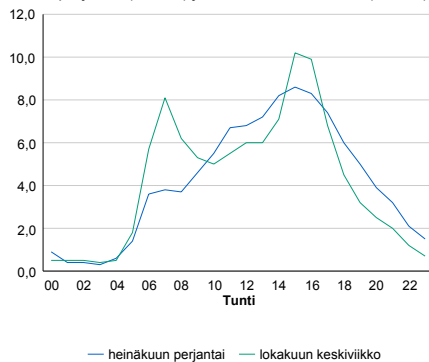

h	q	q/KVL	h	qras	qras/KVL
1	1 562	13,4%	1	155	11,6%
30	1 383	11,8%	30	139	10,4%
100	1 284	11,0%	100	131	9,8%
300	1 172	10,0%	300	122	9,1%
500	1 078	9,2%	500	117	8,7%

8.04 LAM-kirja

564 VESIVALO (VT 6)

Perustettu 06.08.2012

Vuoden 2013 liikennemäärät:

KVL	13 205	KVLras	1 424	Tieosa	307	Suunta1	Imatra
KAVL	14 159	KAVLras	1 874	Etäisyys	3659	Suunta2	Lappeenranta
KKVL	14 779	KKVLras	1 464	Kaistoja	4		

Liikenteen koostumus:

	11 HA-PA	12 KAIP	13 Linja-autot	14 KAPP	15 KATP	16 HA + PK	17 HA + AV		Kevyet ajoneuvot	Raskaat ajoneuvot
ARKILIIKENNE	84,9%	2,9%	0,3%	3,4%	6,7%	1,6%	0,3%	ARKILIIKENNE	86,8%	13,2%
KOKO VUOSI	87,1%	2,3%	0,3%	2,9%	5,2%	1,8%	0,3%	KOKO VUOSI	89,2%	10,8%

Kausivaihtelukertoimet

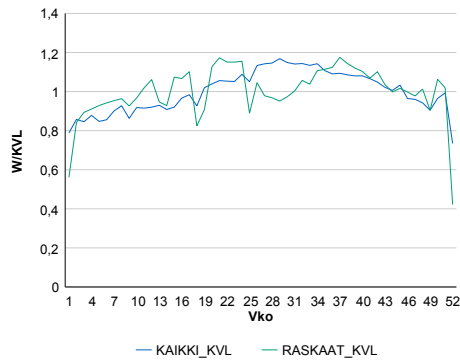

Liikenteen kehitys vv. 2013

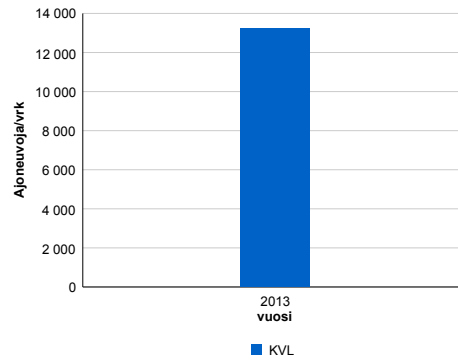

2013
13 205
2,3%

Viikonpäivävaihtelut

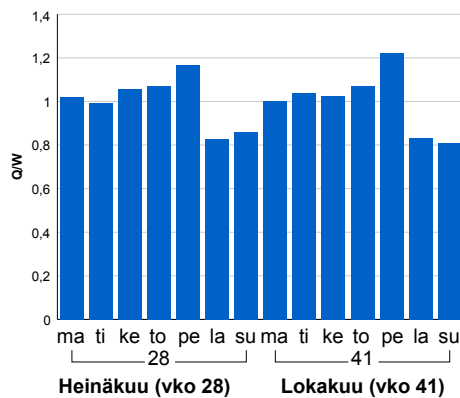

Tuntijärjestyskäyrä

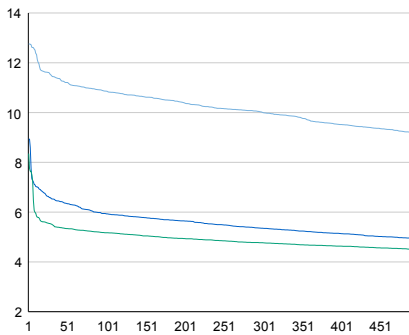

Tuntivaihtelut

Heinäkuun perjantai (vko 28) ja lokakuun keskiviikko (vko 41).

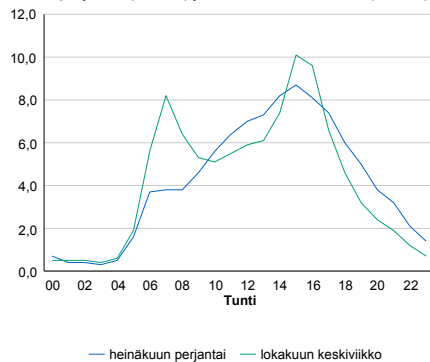

h	q	q/KVL	h	qras	qras/KVL
1	1 685	12,8%	1	173	12,1%
30	1 518	11,5%	30	155	10,9%
100	1 434	10,9%	100	143	10,0%
300	1 322	10,0%	300	134	9,4%
500	1 211	9,2%	500	128	9,0%

8.04 LAM-kirja

571 OTSOLA (VT 7)

Perustettu 01.01.1995

Vuoden 2013 liikennemäärät:

KVL	23 288	KVLras	2 964	Tieosa	30	Suunta1	Hamina
KAVL	26 068	KAVLras	3 728	Etäisyys	1120	Suunta2	Karhula
KKVL	22 709	KKVLras	3 005	Kaistoja	6		

Liikenteen koostumus:

	11 HA-PA	12 KAIP	13 Linja-autot	14 KAPP	15 KATP	16 HA + PK	17 HA + AV		Kevyet ajoneuvot	Raskaat ajoneuvot
ARKILIIKENNE	84,1%	4,2%	0,1%	5,2%	4,8%	1,1%	0,5%	ARKILIIKENNE	85,7%	14,3%
KOKO VUOSI	85,7%	3,8%	0,1%	5,0%	3,9%	1,2%	0,4%	KOKO VUOSI	87,3%	12,7%

Kausivaihtelukertoimet

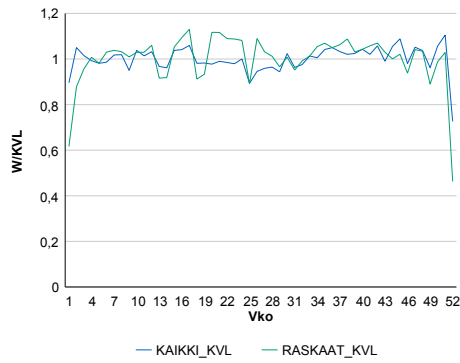

Liikenteen kehitys vv. 2013

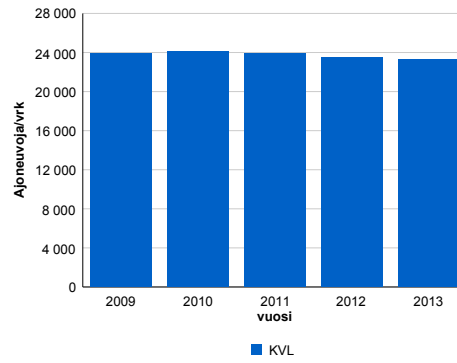

2009	2010	2011	2012	2013
23 876	24 101	23 860	23 536	23 288
-5,9%	0,9%	-1,0%	-1,4%	-1,1%

Viikonpäivävaihtelut

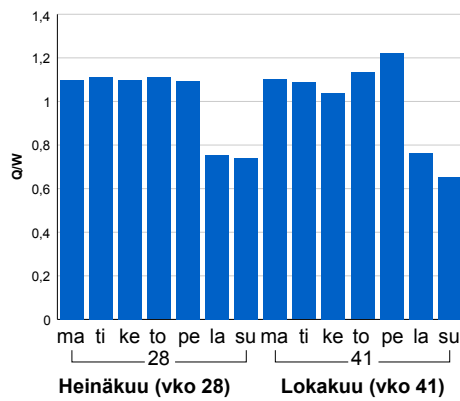

Tuntijärjestyskäyrä

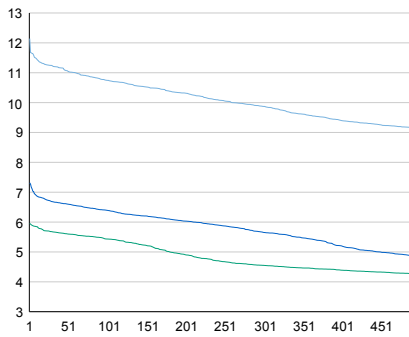

Tuntivaihtelut

Heinäkuun perjantai (vko 28) ja lokakuun keskiviikko (vko 41).

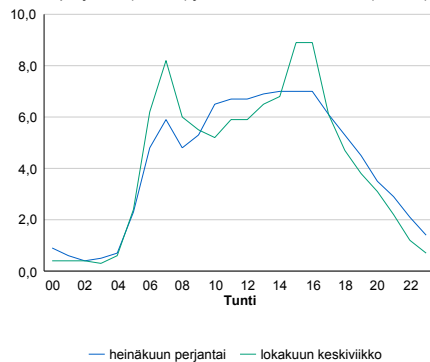

h	q	q/KVL	h	qras	qras/KVL
1	2 828	12,1%	1	338	11,4%
30	2 616	11,2%	30	315	10,6%
100	2 502	10,7%	100	300	10,1%
300	2 299	9,9%	300	283	9,5%
500	2 128	9,1%	500	273	9,2%

8.04 LAM-kirja

572 SALMINLAHTI (VT 7)

Perustettu 01.01.1995

Vuoden 2013 liikennemäärät:

KVL	18 092	KVLras	2 703	Tieosa	31	Suunta1	Hamina
KAVL	20 203	KAVLras	3 389	Etäisyys	1616	Suunta2	Karhula
KKVL	18 610	KKVLras	2 699	Kaistoja	4		

Liikenteen koostumus:

	11 HA-PA	12 KAIP	13 Linja-autot	14 KAPP	15 KATP	16 HA + PK	17 HA + AV		Kevyet ajoneuvot	Raskaat ajoneuvot
ARKILIIKENNE	81,9%	3,3%	0,3%	7,2%	5,9%	1,0%	0,3%	ARKILIIKENNE	83,2%	16,8%
KOKO VUOSI	83,6%	2,9%	0,4%	6,9%	4,7%	1,2%	0,3%	KOKO VUOSI	85,1%	14,9%

Kausivaihtelukertoimet

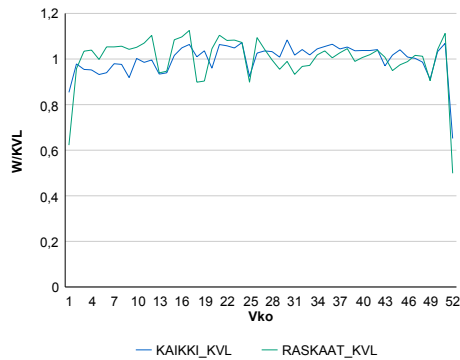

Liikenteen kehitys vv. 2013

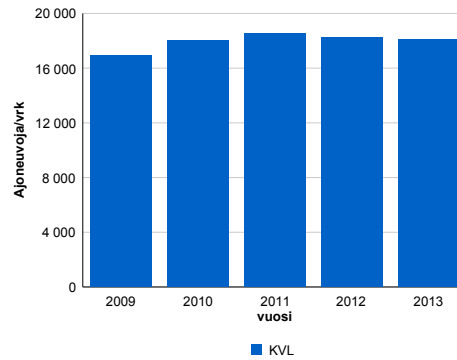

2009	2010	2011	2012	2013
16 942	18 010	18 546	18 260	18 092
-6,2%	6,3%	3,0%	-1,5%	-0,9%

Viikonpäivävaihtelut

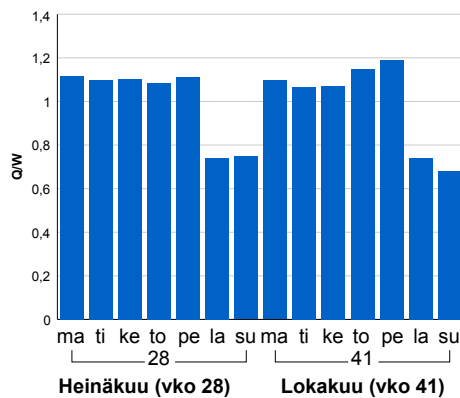

Tuntijärjestyskäyrä

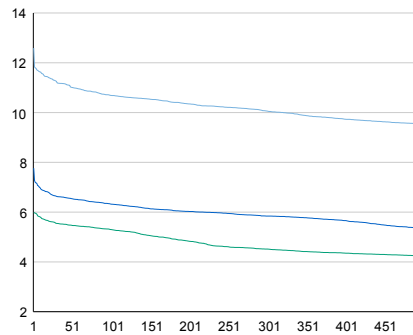

Tuntivaihtelut

Heinäkuun perjantai (vko 28) ja lokakuun keskiviikko (vko 41).

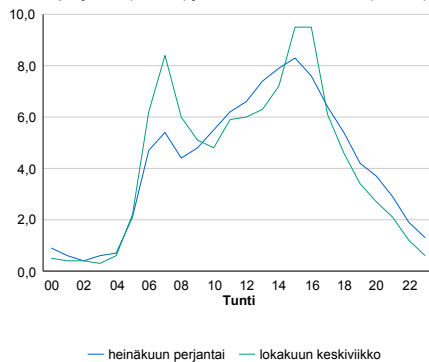

h	q	q/KVL	h	qras	qras/KVL
1	2 278	12,6%	1	311	11,5%
30	2 037	11,3%	30	283	10,5%
100	1 934	10,7%	100	270	10,0%
300	1 820	10,1%	300	254	9,4%
500	1 724	9,5%	500	245	9,1%

8.04 LAM-kirja

573 SUMMA (VT 7)

Perustettu 01.01.1995

Vuoden 2013 liikennemäärät:

KVL	14 398	KVLras	2 284	Tieosa	32	Suunta1	Hamina
KAVL	15 873	KAVLras	2 785	Etäisyys	4501	Suunta2	Karhula
KKVL	14 927	KKVLras	2 352	Kaistoja	4		

Liikenteen koostumus:

	11 HA-PA	12 KAIP	13 Linja-autot	14 KAPP	15 KATP	16 HA + PK	17 HA + AV		Kevyet ajoneuvot	Raskaat ajoneuvot
ARKILIIKENNE	80,5%	3,6%	0,4%	7,4%	6,2%	1,5%	0,5%	ARKILIIKENNE	82,5%	17,5%
KOKO VUOSI	82,2%	3,1%	0,5%	7,2%	5,1%	1,5%	0,4%	KOKO VUOSI	84,1%	15,9%

Kausivaihtelukertoimet

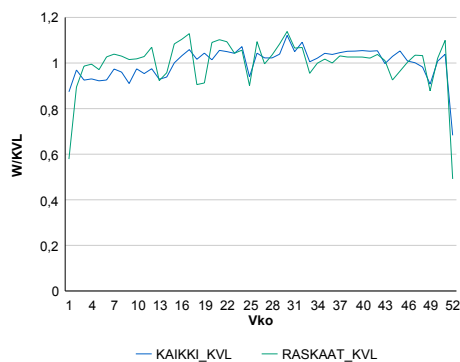

Liikenteen kehitys vv. 2013

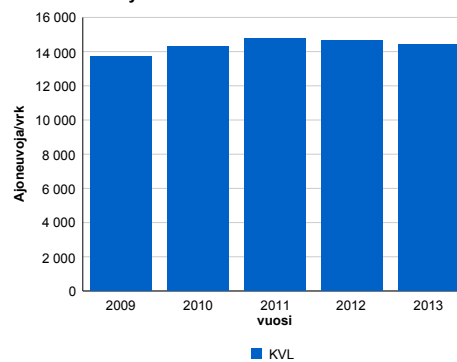

2009	2010	2011	2012	2013
13 733	14 294	14 743	14 623	14 398
-8,2%	4,1%	3,1%	-0,8%	-1,5%

Viikonpäivävaihtelut

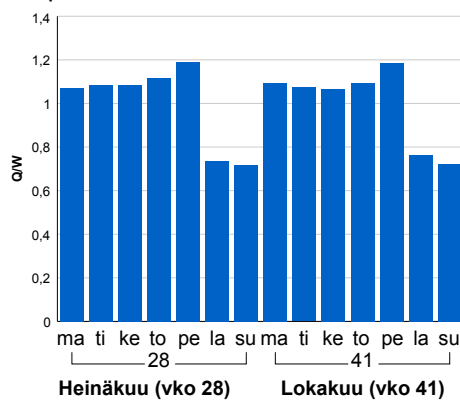

Tuntijärjestyskäyrä

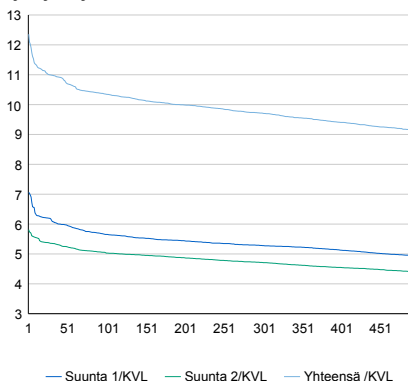

Tuntivaihtelut

Heinäkuun perjantai (vko 28) ja lokakuun keskiviikko (vko 41).

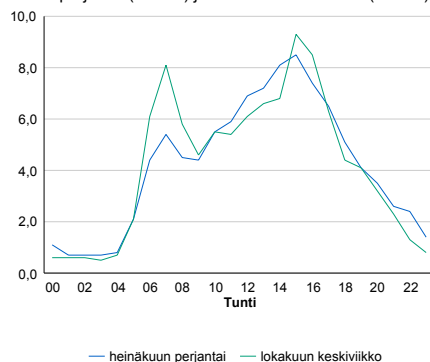

h	q	q/KVL	h	qras	qras/KVL
1	1 779	12,4%	1	270	11,8%
30	1 582	11,0%	30	238	10,4%
100	1 490	10,3%	100	226	9,9%
300	1 399	9,7%	300	212	9,3%
500	1 315	9,1%	500	204	8,9%

8.04 LAM-kirja

581 VAALIMAA (VT 7)

Perustettu 15.05.1996

Vuoden 2013 liikennemäärät:

KVL	3 522	KVLras	60	Tieosa	42	Suunta1	Viipuri
KAVL	3 405	KAVLras	48	Etäisyys	2500	Suunta2	Hamina
KKVL	3 765	KKVLras	78	Kaistoja	3		

Liikenteen koostumus:

	11 HA-PA	12 KAIP	13 Linja-autot	14 KAPP	15 KATP	16 HA + PK	17 HA + AV		Kevyet ajoneuvot	Raskaat ajoneuvot
ARKILIIKENNE	98,1%	0,7%	0,6%	0,0%	0,0%	0,4%	0,1%	ARKILIIKENNE	98,6%	1,4%
KOKO VUOSI	97,9%	0,9%	0,7%	0,0%	0,1%	0,3%	0,1%	KOKO VUOSI	98,3%	1,7%

Kausivaihtelukertoimet

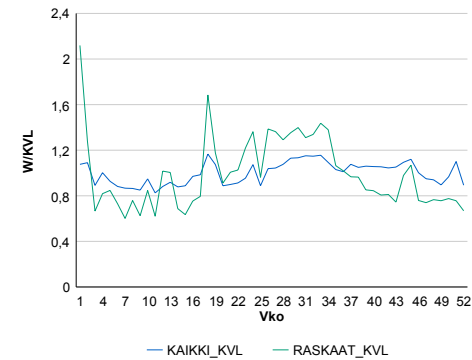

Liikenteen kehitys vv. 2013

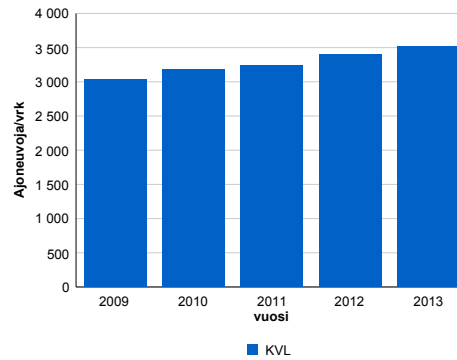

Viikonpäivävaihtelut

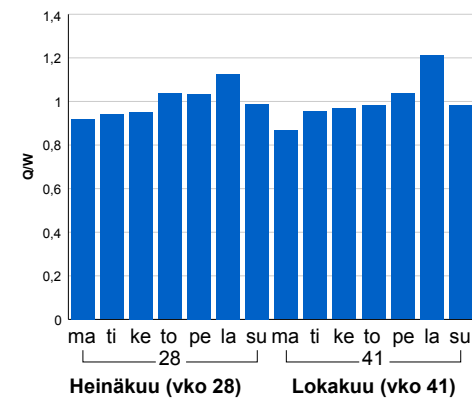

2009	2010	2011	2012	2013
3 032	3 181	3 244	3 400	3 522
-11,6%	4,9%	2,0%	4,8%	3,6%

Tuntijärjestyskäyrä

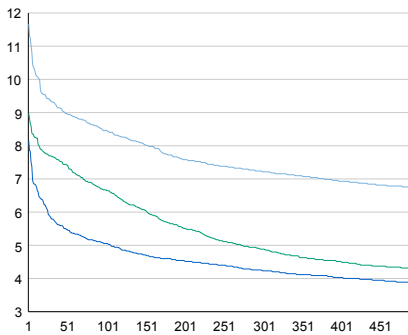

Tuntivaihtelut

Heinäkuun perjantai (vko 28) ja lokakuun keskiviikko (vko 41).

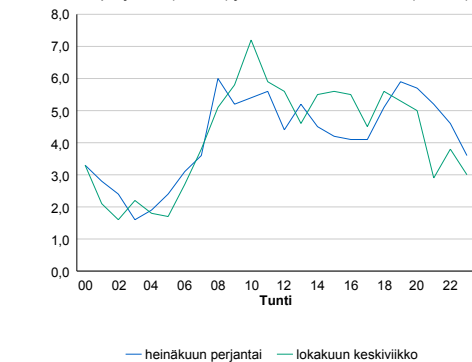

h	q	q/KVL	h	qras	qras/KVL
1	411	11,7%	1	24	40,0%
30	329	9,3%	30	14	23,3%
100	298	8,5%	100	12	20,0%
300	254	7,2%	300	9	15,0%
500	237	6,7%	500	8	13,3%

8.04 LAM-kirja

582 NUIJAMAA (VT 13)

Perustettu 30.12.1996

Vuoden 2013 liikennemäärät:

KVL	3 397	KVLras	298	Tieosa	241	Suunta1	Viipuri
KAVL	3 369	KAVLras	322	Etäisyys	5078	Suunta2	Lappeenranta
KKVL	3 697	KKVLras	309	Kaistoja	2		

Liikenteen koostumus:

	11 HA-PA	12 KAIP	13 Linja-autot	14 KAPP	15 KATP	16 HA + PK	17 HA + AV		Kevyet ajoneuvot	Raskaat ajoneuvot
ARKILIIKENNE	90,0%	0,6%	1,5%	6,7%	0,8%	0,3%	0,1%	ARKILIIKENNE	90,4%	9,6%
KOKO VUOSI	90,8%	0,7%	1,6%	5,9%	0,7%	0,3%	0,1%	KOKO VUOSI	91,2%	8,8%

Kausivaihtelukertoimet

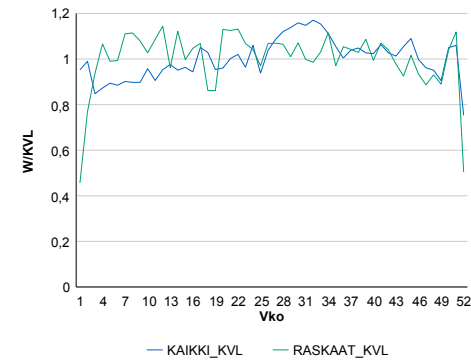

Liikenteen kehitys vv. 2013

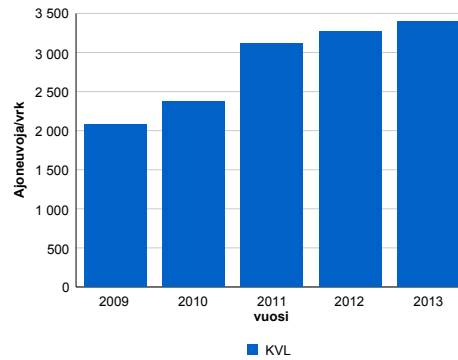

2009	2010	2011	2012	2013
2 078	2 375	3 113	3 269	3 397
-11,8%	14,3%	31,1%	5,0%	3,9%

Viikonpäivävaihtelut

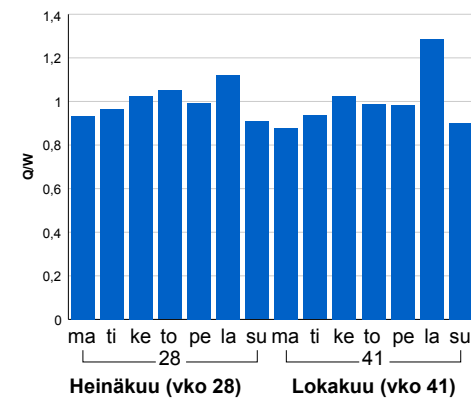

Tuntijärjestyskäyrä

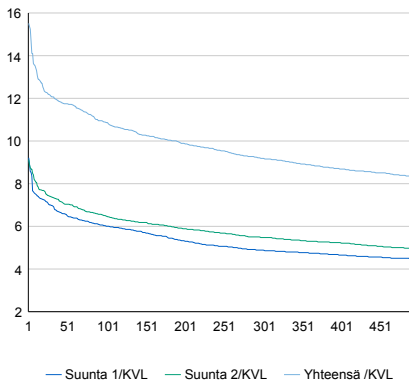

Tuntivaihtelut

Heinäkuun perjantai (vko 28) ja lokakuun keskiviikko (vko 41).

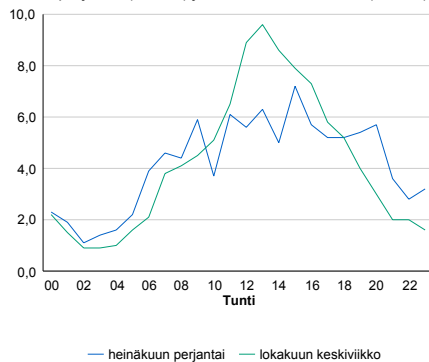

h	q	q/KVL
1	527	15,5%
30	410	12,1%
100	369	10,9%
300	312	9,2%
500	282	8,3%

h	qras	qras/KVL
1	55	18,5%
30	36	12,1%
100	32	10,7%
300	27	9,1%
500	25	8,4%

8.04 LAM-kirja

583 PETÄJÄSUO (VT 7)

Perustettu 19.02.1997

Vuoden 2013 liikennemäärät:

KVL	11 154	KVLRas	1 220	Tieosa	27	Suunta1	Kotka
KAVL	11 793	KAVLRas	1 601	Etäisyys	3982	Suunta2	Loviisa
KKVL	12 701	KKVLRas	1 301	Kaistoja	4		

Liikenteen koostumus:

	11 HA-PA	12 KAIP	13 Linja-autot	14 KAPP	15 KATP	16 HA + PK	17 HA + AV		Kevyet ajoneuvot	Raskaat ajoneuvot
ARKILIIKENNE	84,0%	3,7%	0,7%	4,0%	5,2%	2,2%	0,2%	ARKILIIKENNE	86,4%	13,6%
KOKO VUOSI	86,8%	3,0%	0,8%	3,3%	3,9%	2,1%	0,2%	KOKO VUOSI	89,1%	10,9%

Kausivaihtelukertoimet

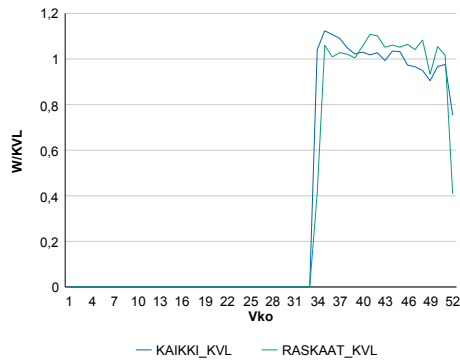

Liikenteen kehitys vv. 2013

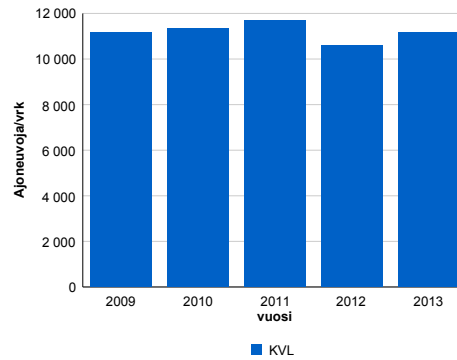

Viikonpäivävaihtelut

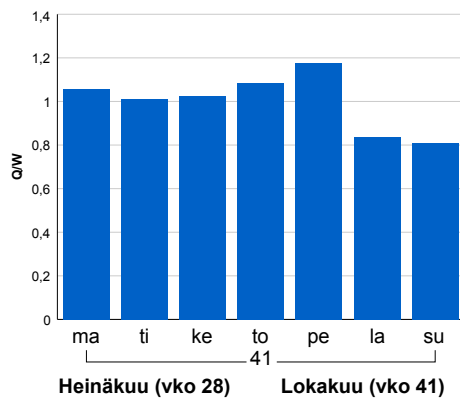

2009	2010	2011	2012	2013
11 176	11 339	11 699	10 599	11 154
1,8%	1,5%	3,2%	-9,4%	5,2%

Tuntijärjestyskäyrä

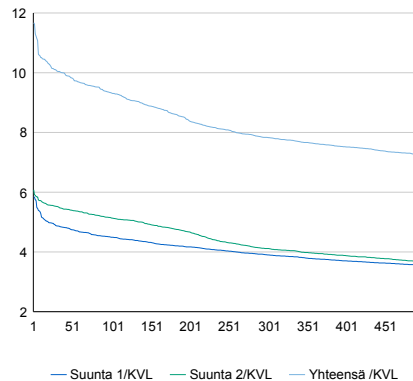

Tuntivaihtelut

Heinäkuun perjantai (vko 28) ja lokakuun keskiviikko (vko 41).

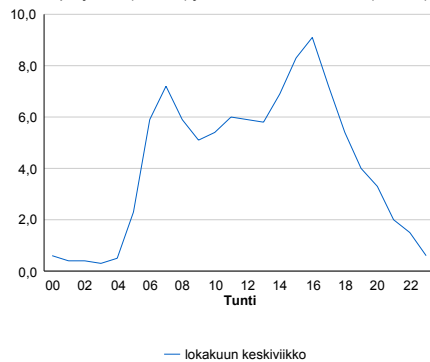

h	q	q/KVL	h	qras	qras/KVL
1	1 302	11,7%	1	150	12,3%
30	1 124	10,1%	30	139	11,4%
100	1 041	9,3%	100	129	10,6%
300	874	7,8%	300	117	9,6%
500	808	7,2%	500	108	8,9%

8.04 LAM-kirja

584 PYHTÄÄ (VT 7)

Perustettu 24.06.1997

Vuoden 2013 liikennemäärät:

KVL	8 723	KVLras	1 148	Tieosa	24	Suunta1	Kotka
KAVL	8 886	KAVLras	1 464	Etäisyys	6634	Suunta2	Loviisa
KKVL	9 881	KKVLras	1 211	Kaistoja	2		

Liikenteen koostumus:

	11 HA-PA	12 KAIP	13 Linja-autot	14 KAPP	15 KATP	16 HA + PK	17 HA + AV		Kevyet ajoneuvot	Raskaat ajoneuvot
ARKILIIKENNE	80,7%	3,7%	1,2%	5,3%	6,3%	2,3%	0,6%	ARKILIIKENNE	83,5%	16,5%
KOKO VUOSI	84,1%	3,1%	1,2%	4,2%	4,7%	2,2%	0,5%	KOKO VUOSI	86,8%	13,2%

Kausivaihtelukertoimet

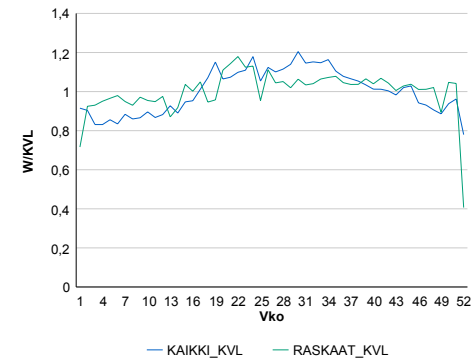

Liikenteen kehitys vv. 2013

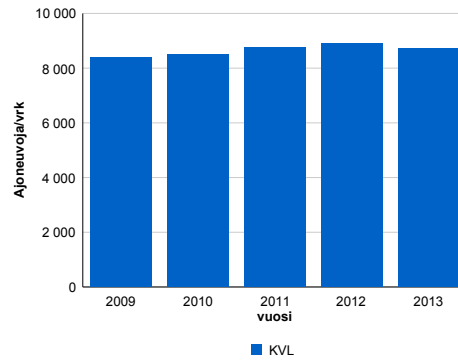

2009	2010	2011	2012	2013
8 387	8 517	8 767	8 891	8 723
-3,6%	1,6%	2,9%	1,4%	-1,9%

Viikonpäivävaihtelut

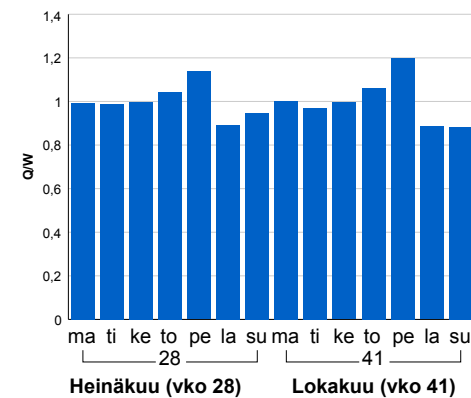

Tuntijärjestyskäyrä

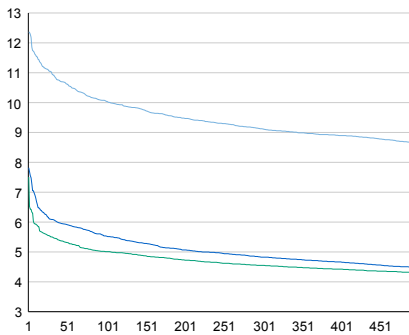

Tuntivaihtelut

Heinäkuun perjantai (vko 28) ja lokakuun keskiviikko (vko 41).

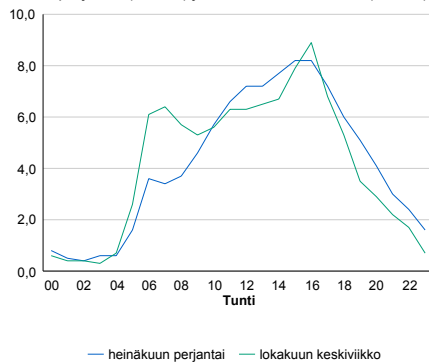

h	q	q/KVL	h	qras	qras/KVL
1	1 079	12,4%	1	147	12,8%
30	962	11,0%	30	131	11,4%
100	876	10,0%	100	122	10,6%
300	796	9,1%	300	114	9,9%
500	755	8,7%	500	109	9,5%

8.04 LAM-kirja

585 KARHULA (VT 7)

Perustettu 08.11.1997

Vuoden 2013 liikennemäärät:

KVL	26 694	KVLras	2 765	Tieosa	29	Suunta1	Hamina
KAVL	29 899	KAVLras	3 505	Etäisyys	2700	Suunta2	Karhula
KKVL	27 281	KKVLras	2 821	Kaistoja	6		

Liikenteen koostumus:

	11 HA-PA	12 KAIP	13 Linja-autot	14 KAPP	15 KATP	16 HA + PK	17 HA + AV		Kevyet ajoneuvot	Raskaat ajoneuvot
ARKILIIKENNE	86,7%	2,7%	0,3%	4,7%	4,1%	1,3%	0,3%	ARKILIIKENNE	88,3%	11,7%
KOKO VUOSI	88,0%	2,2%	0,4%	4,5%	3,3%	1,3%	0,3%	KOKO VUOSI	89,6%	10,4%

Kausivaihtelukertoimet

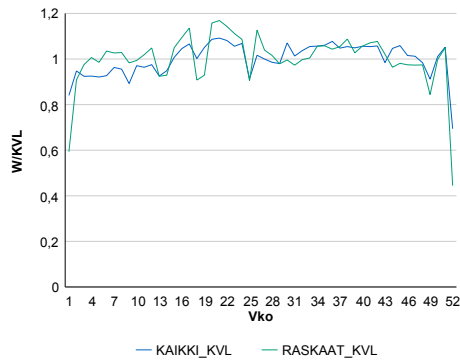

Liikenteen kehitys vv. 2013

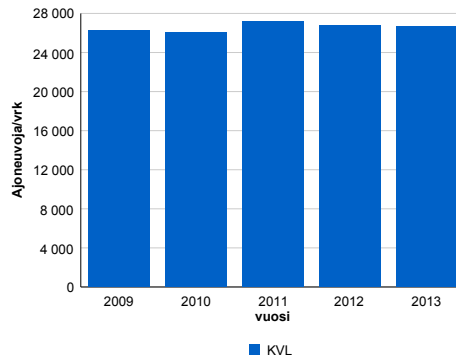

2009	2010	2011	2012	2013
26 304	26 070	27 152	26 789	26 694
-3,9%	-0,9%	4,2%	-1,3%	-0,4%

Viikopäivävaihtelut

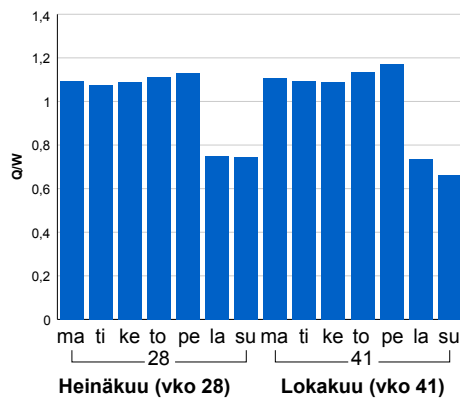

Tuntijärjestyskäyrä

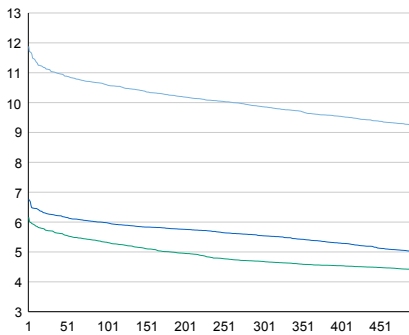

Tuntivaihtelut

Heinäkuun perjantai (vko 28) ja lokakuun keskiviikko (vko 41).

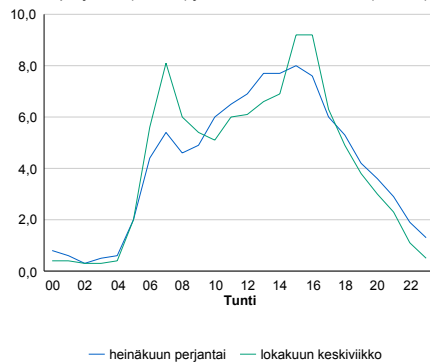

h	q	q/KVL	h	qras	qras/KVL
1	3 172	11,9%	1	335	12,1%
30	2 946	11,0%	30	305	11,0%
100	2 831	10,6%	100	290	10,5%
300	2 632	9,9%	300	271	9,8%
500	2 465	9,2%	500	261	9,4%

8.04 LAM-kirja

586 KOTKANSAAARI (VT 15)

Perustettu 11.07.2002

Vuoden 2013 liikennemäärät:

KVL	21 600	KVLras	1 912	Tieosa	1	Suunta1	Kouvola
KAVL	24 573	KAVLras	2 414	Etäisyys	1769	Suunta2	Kotka
KKVL	21 757	KKVLras	1 916	Kaistoja	6		

Liikenteen koostumus:

	11 HA-PA	12 KAIP	13 Linja-autot	14 KAPP	15 KATP	16 HA + PK	17 HA + AV		Kevyet ajoneuvot	Raskaat ajoneuvot
ARKILIIKENNE	89,5%	1,8%	0,6%	4,7%	2,7%	0,5%	0,1%	ARKILIIKENNE	90,2%	9,8%
KOKO VUOSI	90,5%	1,5%	0,7%	4,6%	2,2%	0,5%	0,1%	KOKO VUOSI	91,1%	8,9%

Kausivaihtelukertoimet

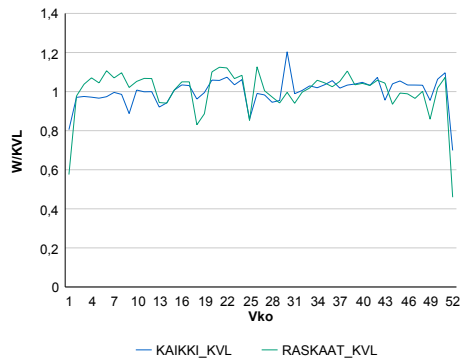

Liikenteen kehitys vv. 2013

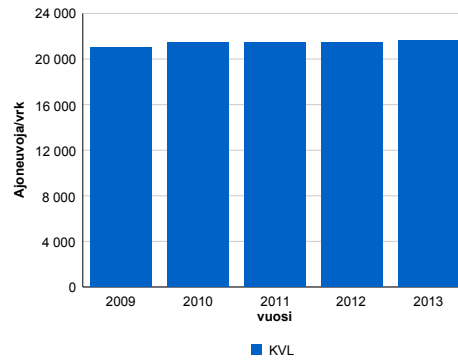

2009	2010	2011	2012	2013
20 980	21 468	21 416	21 490	21 600
-3,2%	2,3%	-0,2%	0,3%	0,5%

Viikonpäivävaihtelut

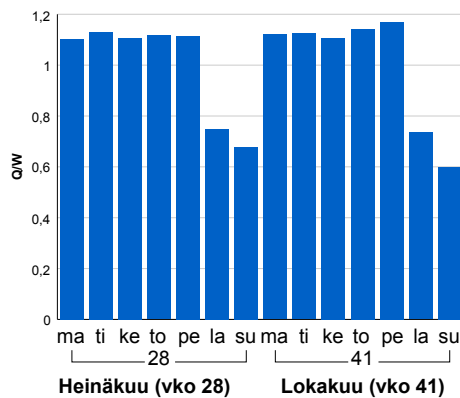

Tuntijärjestyskäyrä

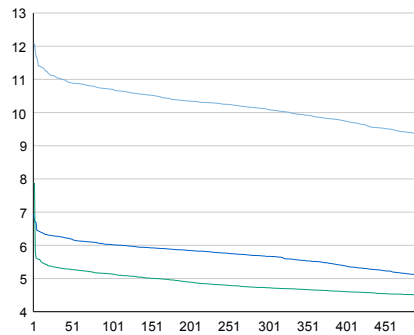

Tuntivaihtelut

Heinäkuun perjantai (vko 28) ja lokakuun keskiviikko (vko 41).

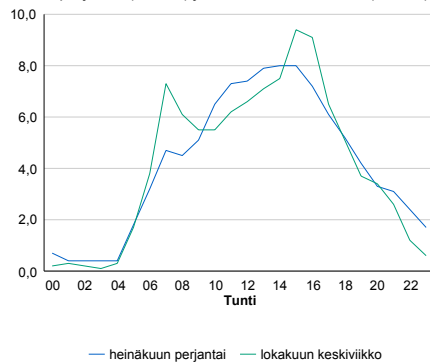

h	q	q/KVL	h	qras	qras/KVL
1	2 607	12,1%	1	238	12,4%
30	2 388	11,1%	30	220	11,5%
100	2 312	10,7%	100	207	10,8%
300	2 181	10,1%	300	191	10,0%
500	2 017	9,3%	500	184	9,6%

8.04 LAM-kirja

587 SOMERHARJU (VT 6)

Perustettu 25.09.2003

Vuoden 2013 liikennemäärät:

KVL	5 995	KVLras	1 064	Tieosa	207	Suunta1	Lappeenranta
KAVL	5 624	KAVLras	1 322	Etäisyys	2047	Suunta2	Kouvola
KKVL	7 506	KKVLras	1 163	Kaistoja	2		

Liikenteen koostumus:

	11 HA-PA	12 KAIP	13 Linja-autot	14 KAPP	15 KATP	16 HA + PK	17 HA + AV		Kevyet ajoneuvot	Raskaat ajoneuvot
ARKILIIKENNE	72,1%	3,8%	0,5%	6,0%	13,2%	3,3%	1,1%	ARKILIIKENNE	76,5%	23,5%
KOKO VUOSI	77,9%	3,2%	0,5%	4,4%	9,6%	3,4%	1,0%	KOKO VUOSI	82,3%	17,7%

Kausivaihtelukertoimet

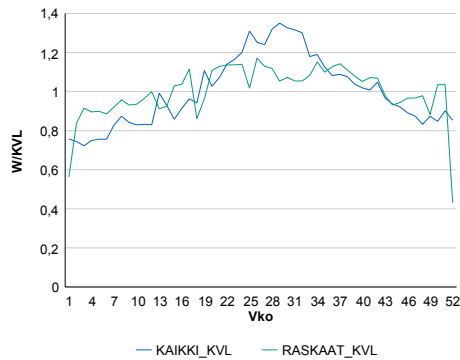

Liikenteen kehitys vv. 2013

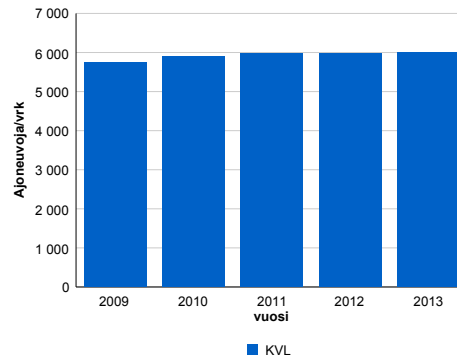

Viikonpäivävaihtelut

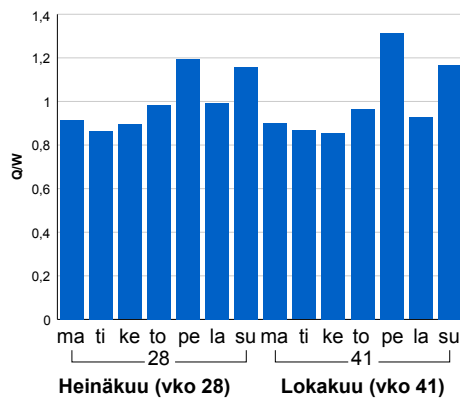

2009	2010	2011	2012	2013
5 748	5 886	5 970	5 988	5 995
0,1%	2,4%	1,4%	0,3%	0,1%

Tuntijärjestyskäyrä

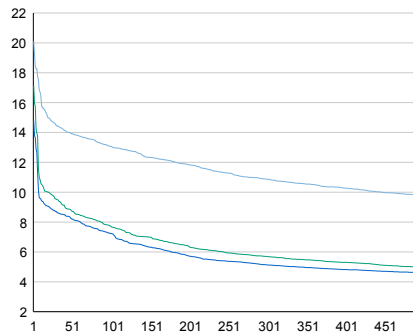

Tuntivaihtelut

Heinäkuun perjantai (vko 28) ja lokakuun keskiviikko (vko 41).

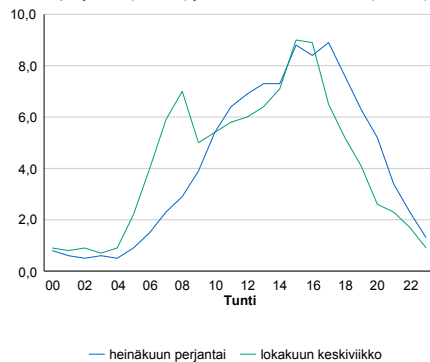

h	q	q/KVL	h	qras	qras/KVL
1	1 205	20,1%	1	129	12,1%
30	865	14,4%	30	107	10,1%
100	784	13,1%	100	100	9,4%
300	652	10,9%	300	93	8,7%
500	588	9,8%	500	88	8,3%

8.04 LAM-kirja

590 TILLOLA (VT 12)

Perustettu 28.09.2003

Vuoden 2013 liikennemäärät:

KVL	8 083	KVLras	1 131	Tieosa	231	Suunta1	Kouvola
KAVL	8 393	KAVLras	1 460	Etäisyys	1078	Suunta2	Lahti
KKVL	9 154	KKVLras	1 162	Kaistoja	2		

Liikenteen koostumus:

	11 HA-PA	12 KAIP	13 Linja-autot	14 KAPP	15 KATP	16 HA + PK	17 HA + AV		Kevyet ajoneuvot	Raskaat ajoneuvot
ARKILIIKENNE	79,2%	3,7%	0,6%	3,3%	9,8%	2,7%	0,7%	ARKILIIKENNE	82,6%	17,4%
KOKO VUOSI	82,5%	3,2%	0,6%	2,6%	7,6%	2,8%	0,7%	KOKO VUOSI	86,0%	14,0%

Kausivaihtelukertoimet

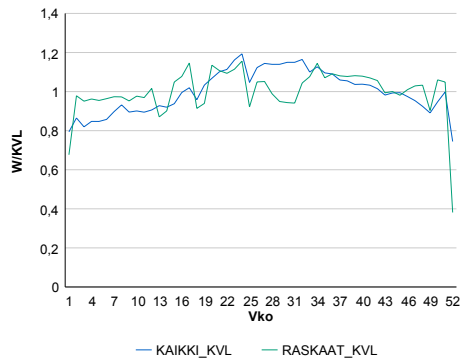

Liikenteen kehitys vv. 2013

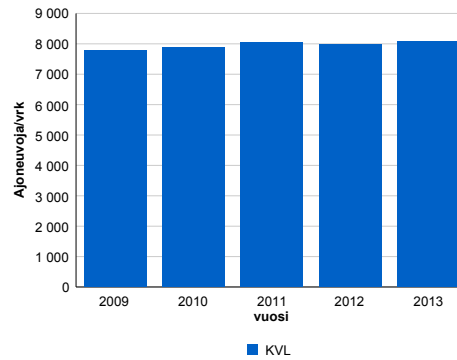

2009	2010	2011	2012	2013
7 783	7 882	8 030	7 967	8 083
-3,6%	1,3%	1,9%	-0,8%	1,5%

Viikonpäivävaihtelut

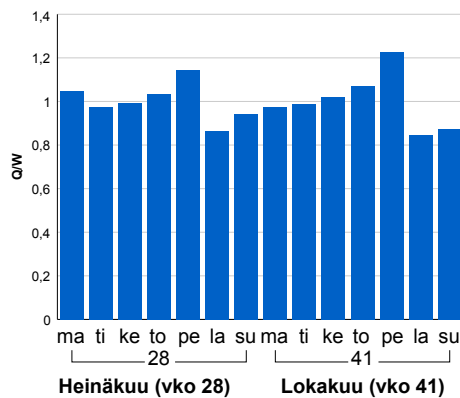

Tuntijärjestyskäyrä

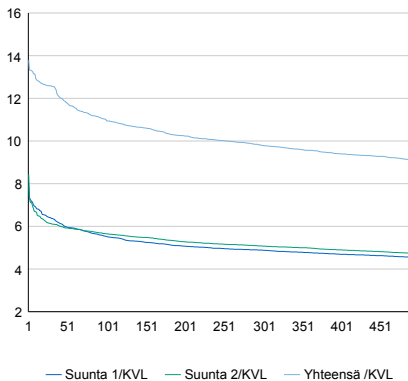

Tuntivaihtelut

Heinäkuun perjantai (vko 28) ja lokakuun keskiviikko (vko 41).

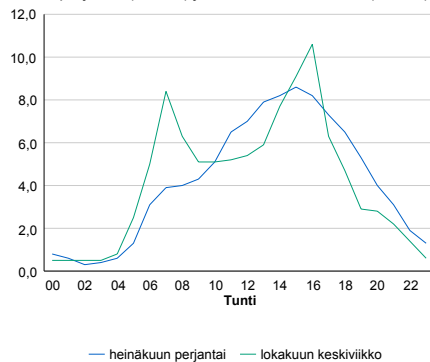

h	q	q/KVL	h	qras	qras/KVL
1	1 114	13,8%	1	131	11,6%
30	1 017	12,6%	30	113	10,0%
100	889	11,0%	100	108	9,5%
300	792	9,8%	300	100	8,8%
500	736	9,1%	500	96	8,5%

8.04 LAM-kirja

591 KIEHUVA (VT 15)

Perustettu 27.02.2004

Vuoden 2013 liikennemäärät:

KVL	8 732	KVLras	1 126	Tieosa	6	Suunta1	Kouvola
KAVL	9 787	KAVLras	1 542	Etäisyys	5538	Suunta2	Hamina
KKVL	9 194	KKVLras	1 125	Kaistoja	2		

Liikenteen koostumus:

	11 HA-PA	12 KAIP	13 Linja-autot	14 KAPP	15 KATP	16 HA + PK	17 HA + AV		Kevyet ajoneuvot	Raskaat ajoneuvot
ARKILIIKENNE	82,4%	3,4%	0,4%	3,9%	8,1%	1,6%	0,3%		84,2%	15,8%
KOKO VUOSI	85,1%	2,8%	0,4%	3,2%	6,5%	1,8%	0,3%		87,1%	12,9%

Kausivaihtelukertoimet

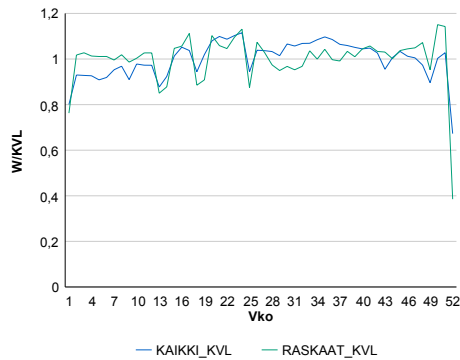

Liikenteen kehitys vv. 2013

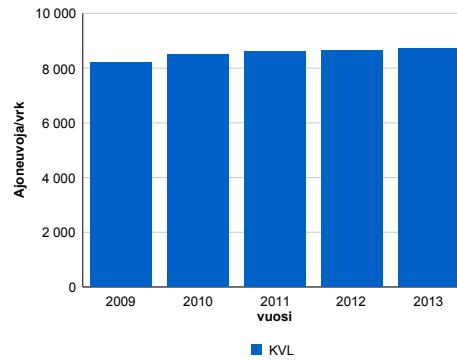

2009	2010	2011	2012	2013
8 219	8 495	8 623	8 639	8 732
-2,5%	3,4%	1,5%	0,2%	1,1%

Viikonpäivävaihtelut

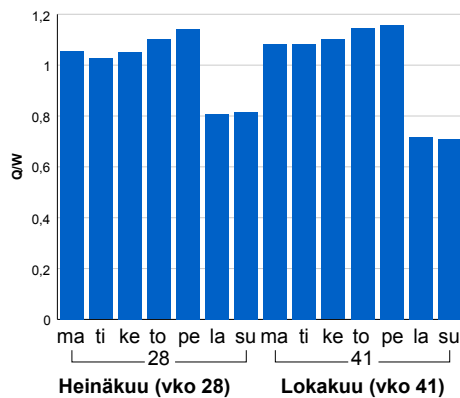

Tuntijärjestyskäyrä

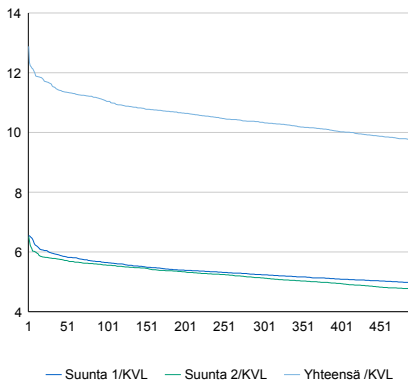

Tuntivaihtelut

Heinäkuun perjantai (vko 28) ja lokakuun keskiviikko (vko 41).

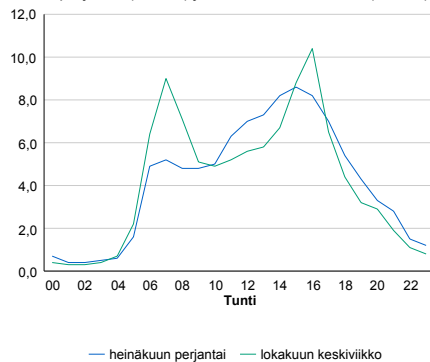

h	q	q/KVL	h	qras	qras/KVL
1	1 125	12,9%	1	155	13,8%
30	1 015	11,6%	30	128	11,4%
100	965	11,1%	100	121	10,7%
300	903	10,3%	300	113	10,0%
500	851	9,7%	500	108	9,6%

8.04 LAM-kirja

592 METSO (VT 6)

Perustettu 09.02.2004

Vuoden 2013 liikennemäärät:

KVL	7 486	KVLras	1 101	Tieosa	203	Suunta1	Lappeenranta
KAVL	7 135	KAVLras	1 436	Etäisyys	5891	Suunta2	Kouvola
KKVL	9 458	KKVLras	1 124	Kaistoja	2		

Liikenteen koostumus:

	11 HA-PA	12 KAIP	13 Linja-autot	14 KAPP	15 KATP	16 HA + PK	17 HA + AV		Kevyet ajoneuvot	Raskaat ajoneuvot
ARKILIIKENNE	76,9%	2,9%	0,7%	6,8%	9,7%	2,5%	0,5%	ARKILIIKENNE	79,9%	20,1%
KOKO VUOSI	82,0%	2,2%	0,7%	4,9%	6,9%	2,8%	0,5%	KOKO VUOSI	85,3%	14,7%

Kausivaihtelukertoimet

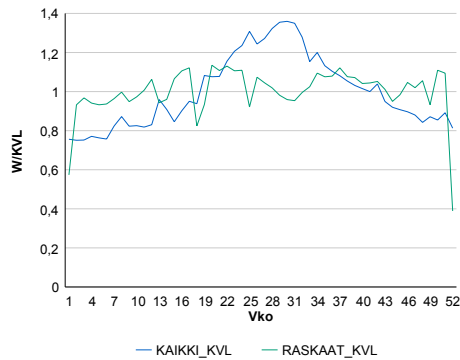

Liikenteen kehitys vv. 2013

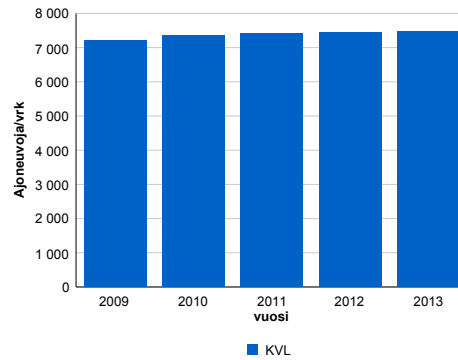

2009	2010	2011	2012	2013
7 214	7 369	7 409	7 458	7 486
-4,7%	2,2%	0,5%	0,7%	0,4%

Viikonpäivävaihtelut

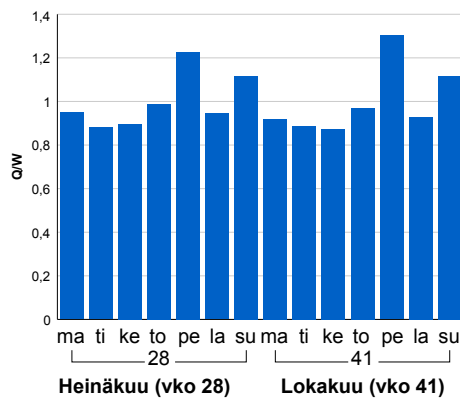

Tuntijärjestyskäyrä

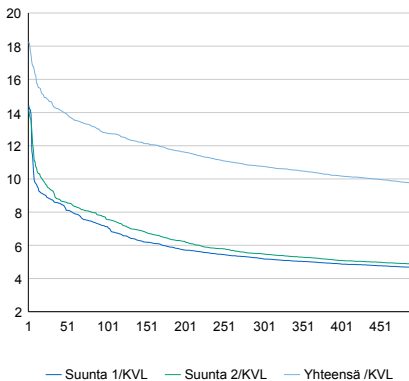

Tuntivaihtelut

Heinäkuun perjantai (vko 28) ja lokakuun keskiviikko (vko 41).

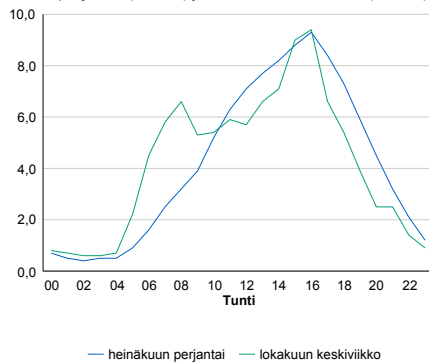

h	q	q/KVL	h	qras	qras/KVL
1	1 368	18,3%	1	132	12,0%
30	1 097	14,7%	30	115	10,4%
100	955	12,8%	100	109	9,9%
300	806	10,8%	300	100	9,1%
500	725	9,7%	500	95	8,6%

8.04 LAM-kirja

593 YLÄMAA (MT 387)

Perustettu 01.06.2005

Vuoden 2013 liikennemäärät:

KVL	1 289	KVLras	228	Tieosa	7	Suunta1	Lappeenranta
KAVL	1 364	KAVLras	266	Etäisyys	3343	Suunta2	Vaalimaa
KKVL	1 479	KKVLras	223	Kaistoja	2		

Liikenteen koostumus:

	11 HA-PA	12 KAIP	13 Linja-autot	14 KAPP	15 KATP	16 HA + PK	17 HA + AV		Kevyet ajoneuvot	Raskaat ajoneuvot
ARKILIIKENNE	78,5%	2,3%	0,7%	9,8%	6,7%	1,7%	0,3%		80,5%	19,5%
KOKO VUOSI	80,2%	1,9%	0,7%	9,9%	5,2%	1,8%	0,3%		82,3%	17,7%

Kausivaihtelukertoimet

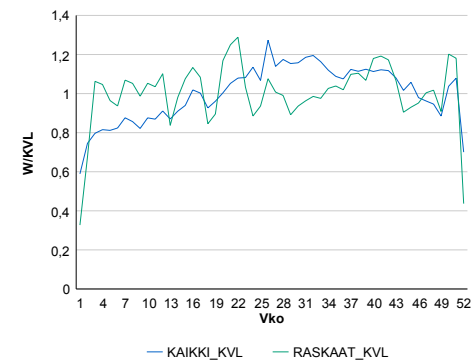

Liikenteen kehitys vv. 2013

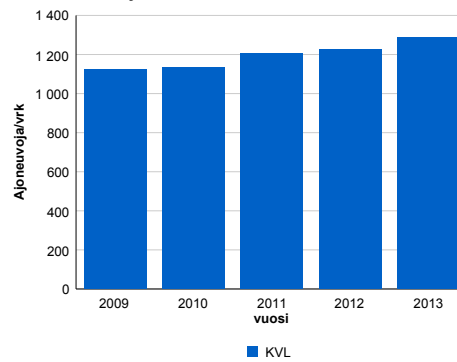

2009	2010	2011	2012	2013
1 121	1 133	1 208	1 227	1 289
-7,3%	1,1%	6,6%	1,6%	5,1%

Viikonpäivävaihtelut

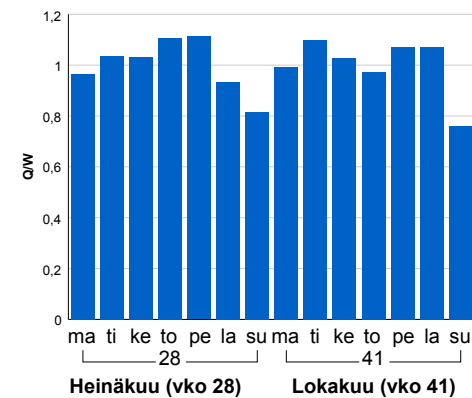

Tuntijärjestyskäyrä

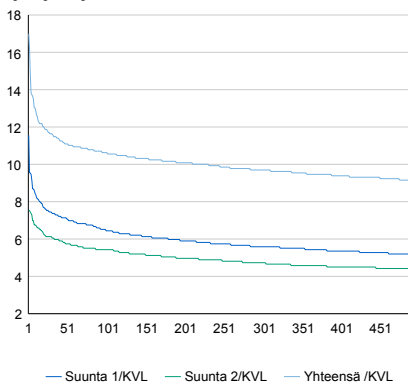

Tuntivaihtelut

Heinäkuun perjantai (vko 28) ja lokakuun keskiviikko (vko 41).

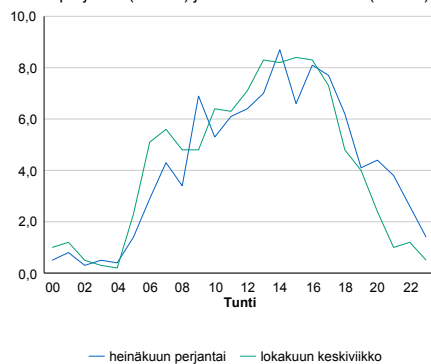

h	q	q/KVL	h	qras	qras/KVL
1	219	17,0%	1	51	22,4%
30	150	11,6%	30	36	15,8%
100	137	10,6%	100	31	13,6%
300	125	9,7%	300	26	11,4%
500	118	9,2%	500	24	10,5%

8.04 LAM-kirja

594 HEVOSSUO (VT 6)

Perustettu 07.12.2005

Vuoden 2013 liikennemäärät:

KVL	6 067	KVLras	750	Tieosa	128	Suunta1	Kouvola
KAVL	5 571	KAVLras	974	Etäisyys	1638	Suunta2	Koskenkylä
KKVL	7 545	KKVLras	762	Kaistoja	2		

Liikenteen koostumus:

	11 HA-PA	12 KAIP	13 Linja-autot	14 KAPP	15 KATP	16 HA + PK	17 HA + AV		Kevyet ajoneuvot	Raskaat ajoneuvot
ARKILIIKENNE	79,5%	3,8%	0,7%	4,2%	8,7%	2,5%	0,5%		82,5%	17,5%
KOKO VUOSI	84,5%	2,8%	0,7%	2,9%	5,9%	2,6%	0,5%		87,6%	12,4%

Kausivaihtelukertoimet

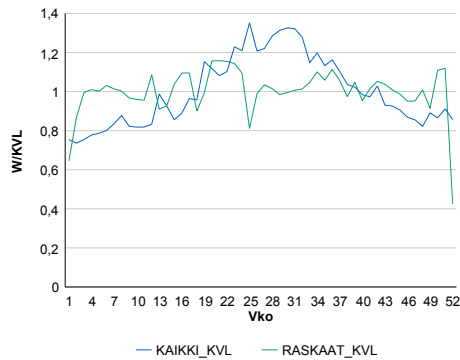

Liikenteen kehitys vv. 2013

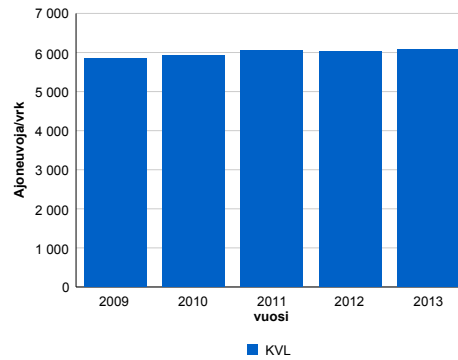

2009	2010	2011	2012	2013
5 845	5 932	6 061	6 039	6 067
-3,4%	1,5%	2,2%	-0,4%	0,5%

Viikonpäivävaihtelut

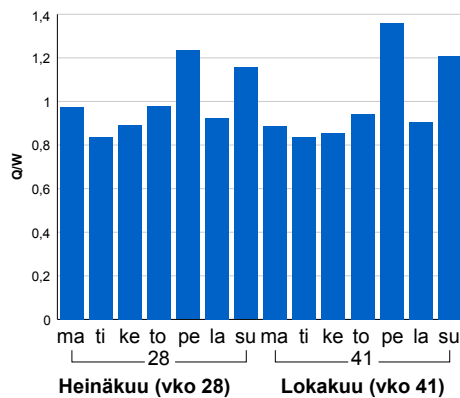

Tuntijärjestyskäyrä

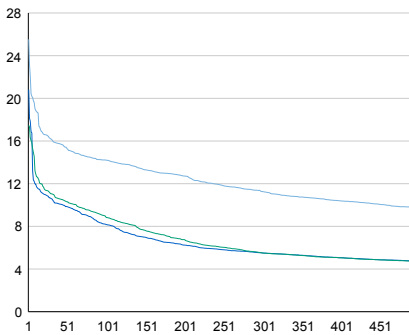

Tuntivaihtelut

Heinäkuun perjantai (vko 28) ja lokakuun keskiviikko (vko 41).

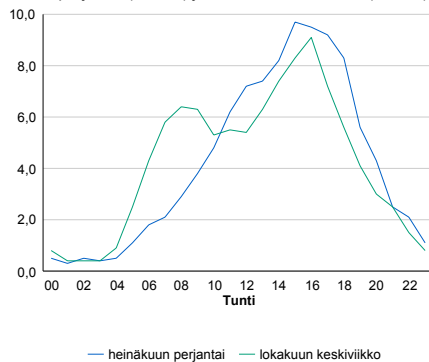

h	q	q/KVL	h	qras	qras/KVL
1	1 549	25,5%	1	95	12,7%
30	981	16,2%	30	81	10,8%
100	862	14,2%	100	76	10,1%
300	683	11,3%	300	70	9,3%
500	593	9,8%	500	66	8,8%

8.04 LAM-kirja

595 PUHJO (VT 6)

Perustettu 07.12.2005

Vuoden 2013 liikennemäärät:

KVL	12 402	KVLras	1 537	Tieosa	129	Suunta1	Lappeenranta
KAVL	12 249	KAVLras	2 012	Etäisyys	2018	Suunta2	Koskenkylä
KKVL	14 819	KKVLras	1 592	Kaistoja	2		

Liikenteen koostumus:

	11 HA-PA	12 KAIP	13 Linja-autot	14 KAPP	15 KATP	16 HA + PK	17 HA + AV		Kevyet ajoneuvot	Raskaat ajoneuvot
ARKILIIKENNE	80,5%	3,2%	0,5%	3,9%	8,9%	2,5%	0,6%		83,6%	16,4%
KOKO VUOSI	84,5%	2,5%	0,5%	2,8%	6,5%	2,6%	0,5%		87,6%	12,4%

Kausivaihtelukertoimet

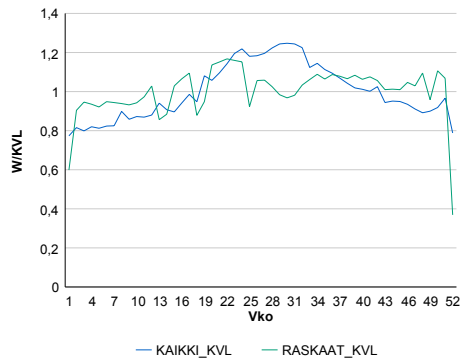

Liikenteen kehitys vv. 2013

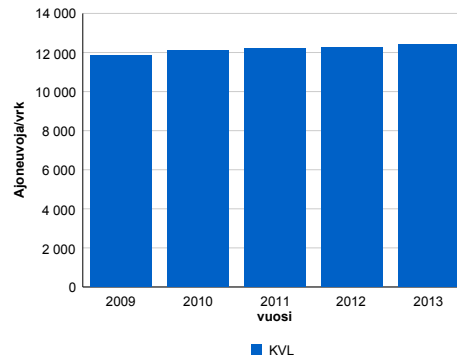

2009	2010	2011	2012	2013
11 861	12 114	12 201	12 249	12 402
-2,6%	2,1%	0,7%	0,4%	1,3%

Viikonpäivävaihtelut

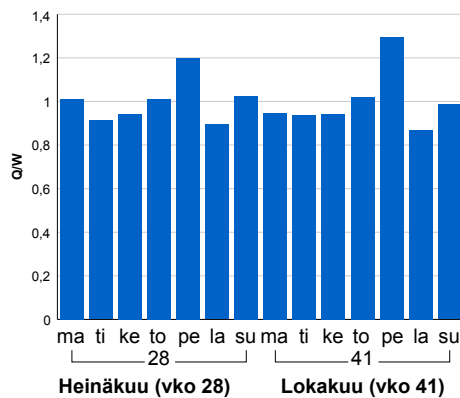

Tuntijärjestyskäyrä

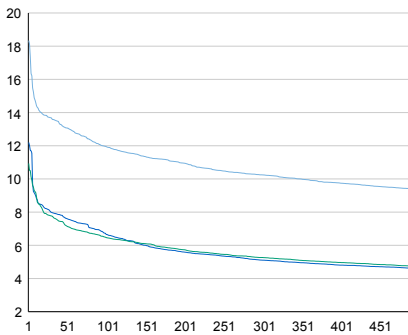

Tuntivaihtelut

Heinäkuun perjantai (vko 28) ja lokakuun keskiviikko (vko 41).

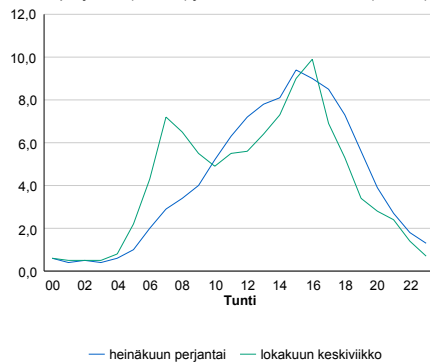

h	q	q/KVL	h	qras	qras/KVL
1	2 274	18,3%	1	178	11,6%
30	1 697	13,7%	30	156	10,2%
100	1 483	12,0%	100	147	9,6%
300	1 271	10,2%	300	138	9,0%
500	1 163	9,4%	500	132	8,6%

8.04 LAM-kirja

596 KÄYRÄLAMPI (VT 6)

Perustettu 07.12.2005

Vuoden 2013 liikennemäärät:

KVL	9 095	KVLras	1 507	Tieosa	201	Suunta1	Lappeenranta
KAVL	8 798	KAVLras	1 868	Etäisyys	2887	Suunta2	Kouvola
KKVL	11 469	KKVLras	1 634	Kaistoja	2		

Liikenteen koostumus:

	11 HA-PA	12 KAIP	13 Linja-autot	14 KAPP	15 KATP	16 HA + PK	17 HA + AV		Kevyet ajoneuvot	Raskaat ajoneuvot
ARKILIIKENNE	73,9%	3,8%	0,4%	3,7%	13,4%	3,7%	1,2%		78,8%	21,2%
KOKO VUOSI	78,8%	3,2%	0,4%	2,8%	10,2%	3,6%	1,1%		83,4%	16,6%

Kausivaihtelukertoimet

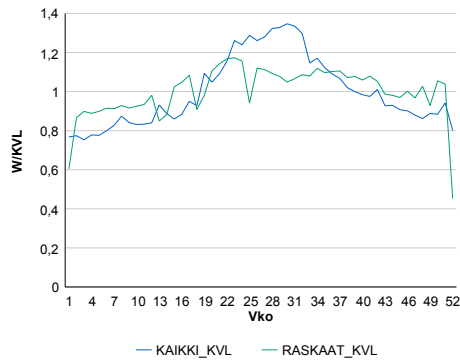

Liikenteen kehitys vv. 2013

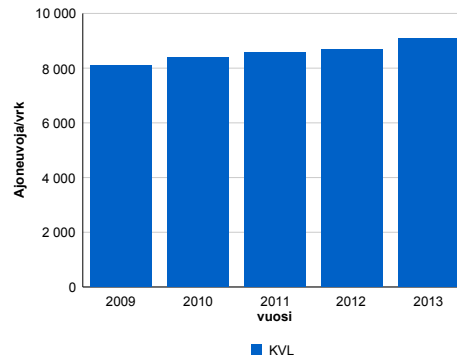

vuosi	2009	2010	2011	2012	2013
Ajoneuvoja/vrk	8 105	8 399	8 586	8 683	9 095
% muut.	-2,4%	3,6%	2,2%	1,1%	4,7%

Viikonpäivävaihtelut

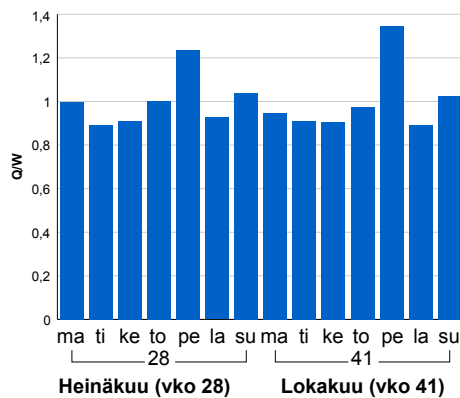

Tuntijärjestyskäyrä

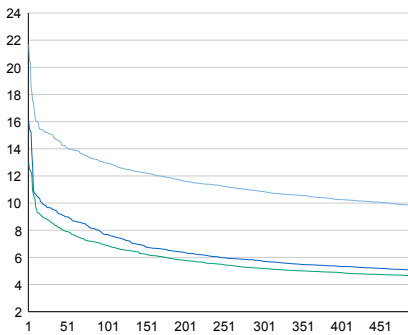

Tuntivaihtelut

Heinäkuun perjantai (vko 28) ja lokakuun keskiviikko (vko 41).

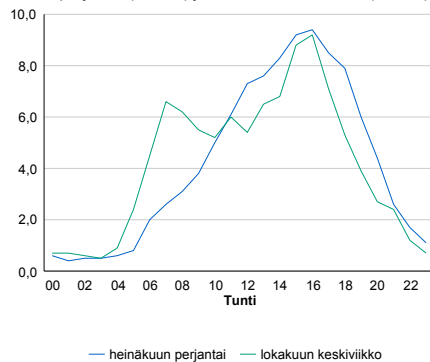

h	q	q/KVL	h	qras	qras/KVL
1	1 972	21,7%	1	161	10,7%
30	1 370	15,1%	30	146	9,7%
100	1 178	13,0%	100	138	9,2%
300	987	10,9%	300	130	8,6%
500	892	9,8%	500	125	8,3%

8.04 LAM-kirja

598 VAALIMAA (rask, (VT 7)

Perustettu 01.08.2011

Vuoden 2013 liikennemäärät:

KVL	861	KVLRas	621	Tieosa	0	Suunta1	Venäjä
KAVL	900	KAVLRas	750	Etäisyys	0	Suunta2	Suomi
KKVL	862	KKVLRas	707	Kaistoja	4		

Liikenteen koostumus:

	11 HA-PA	12 KAIP	13 Linja-autot	14 KAPP	15 KATP	16 HA + PK	17 HA + AV		Kevyet ajoneuvot	Raskaat ajoneuvot
ARKILIIKENNE	13,3%	1,4%	46,4%	30,7%	4,9%	1,4%	2,0%		16,7%	83,3%
KOKO VUOSI	20,9%	1,0%	36,2%	30,0%	4,9%	5,1%	1,9%		27,9%	72,1%

Kausivaihtelukertoimet

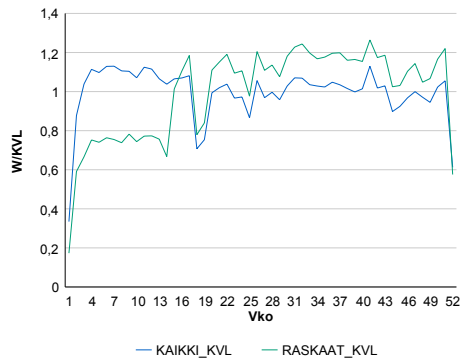

Liikenteen kehitys vv. 2013

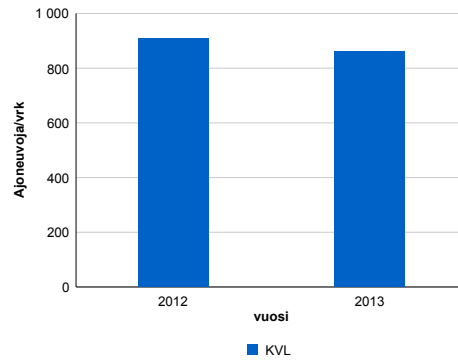

Viikopäivävaihtelut

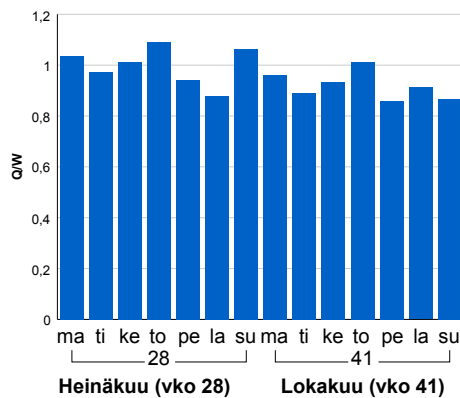

2012	2013
910	861
8,1%	-5,4%

Tuntijärjestyskäyrä

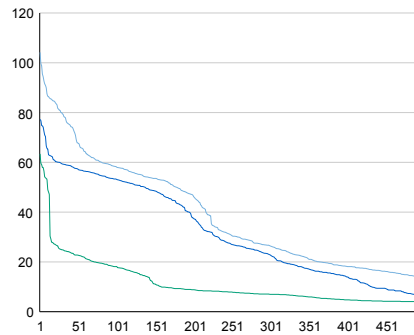

Tuntivaihtelut

Heinäkuun perjantai (vko 28) ja lokakuun keskiviikko (vko 41).

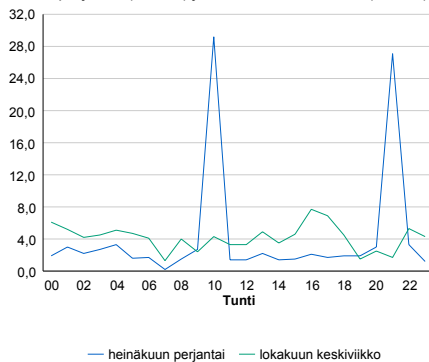

h	q	q/KVL	h	qras	qras/KVL
1	897	104,2%	1	781	125,8%
30	684	79,4%	30	594	95,7%
100	502	58,3%	100	490	78,9%
300	228	26,5%	300	65	10,5%
500	118	13,7%	500	37	6,0%

8.04 LAM-kirja

599 LEPPÄSAARI (VT 7)

Perustettu 26.08.2013

Vuoden 2013 liikennemäärät:

KVL	9 080	KVLras	684	Tieosa	28	Suunta1	Kotka
KAVL	9 758	KAVLras	877	Etäisyys	701	Suunta2	Loviisa
KKVL	9 802	KKVLras	746	Kaistoja	4		

Liikenteen koostumus:

	11 HA-PA	12 KAIP	13 Linja-autot	14 KAPP	15 KATP	16 HA + PK	17 HA + AV		Kevyet ajoneuvot	Raskaat ajoneuvot
ARKILIIKENNE	89,4%	3,0%	0,6%	2,5%	2,9%	1,4%	0,2%		91,0%	9,0%
KOKO VUOSI	90,9%	2,5%	0,6%	2,2%	2,2%	1,4%	0,1%		92,5%	7,5%

Kausivaihtelukertoimet

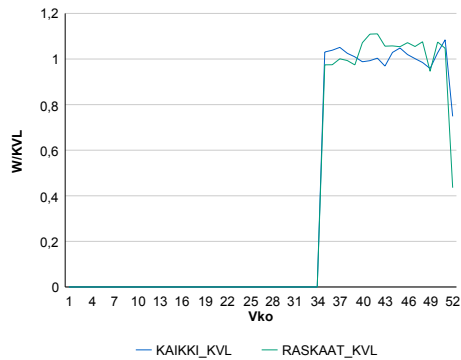

Liikenteen kehitys vv. 2013

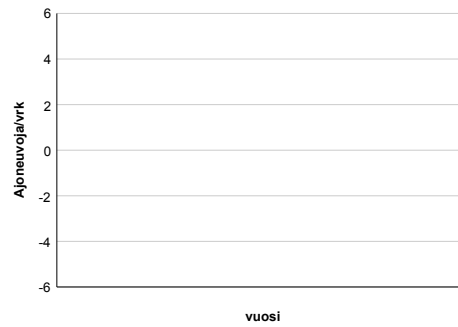

Viikonpäivävaihtelut

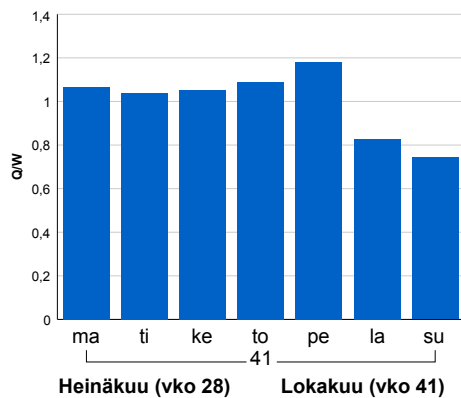

Tuntijärjestyskäyrä

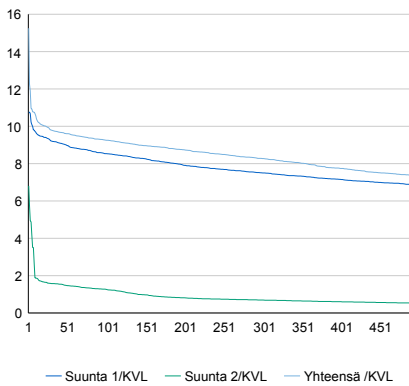

Tuntivaihtelut

Heinäkuun perjantai (vko 28) ja lokakuun keskiviikko (vko 41).

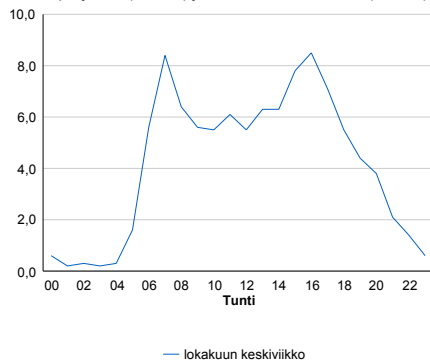

h	q	q/KVL
1	1 385	15,3%
30	890	9,8%
100	840	9,3%
300	751	8,3%
500	667	7,3%

h	qras	qras/KVL
1	119	17,4%
30	82	12,0%
100	75	11,0%
300	66	9,6%
500	60	8,8%

8.04 LAM-kirja

901 TIKKAKOSKI (VT 4)

Perustettu 01.01.1992

Vuoden 2013 liikennemäärät:

KVL	14 899	KVLras	1 474	Tieosa	303	Suunta1	Äänekoski
KAVL	15 576	KAVLras	1 872	Etäisyys	3210	Suunta2	Jyväskylä
KKVL	16 034	KKVLras	1 470	Kaistoja	2		

Liikenteen koostumus:

	11 HA-PA	12 KAIP	13 Linja-autot	14 KAPP	15 KATP	16 HA + PK	17 HA + AV		Kevyet ajoneuvot	Raskaat ajoneuvot
ARKILIIKENNE	85,2%	2,5%	0,9%	1,9%	6,8%	2,3%	0,4%	ARKILIIKENNE	88,0%	12,0%
KOKO VUOSI	87,1%	2,1%	0,9%	1,5%	5,5%	2,6%	0,5%	KOKO VUOSI	90,1%	9,9%

Kausivaihtelukertoimet

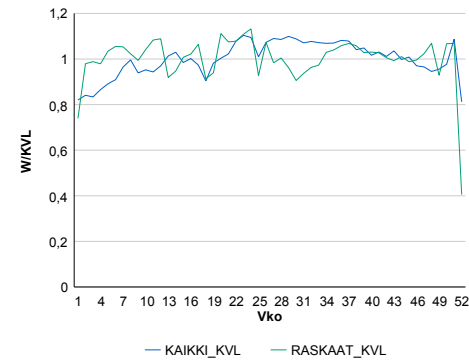

Liikenteen kehitys vv. 2013

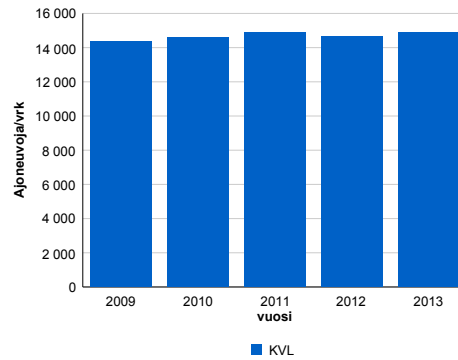

2009	2010	2011	2012	2013
14 387	14 594	14 915	14 624	14 899
-2,1%	1,4%	2,2%	-1,9%	1,9%

Viiköpäivävaihtelut

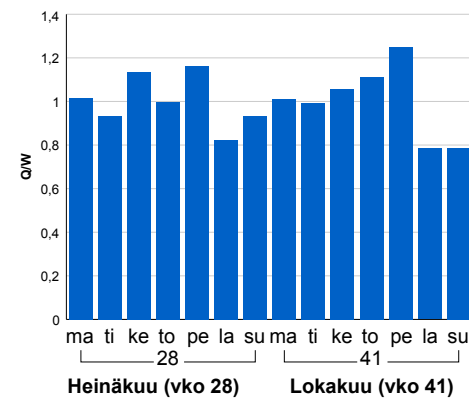

Tuntijärjestyskäyrä

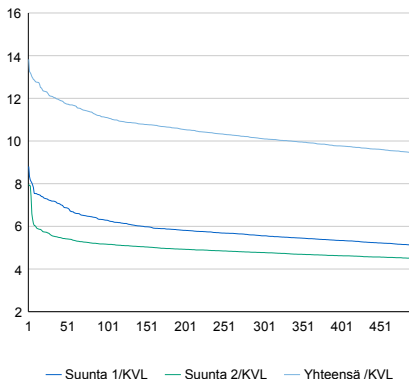

Tuntivaihtelut

Heinäkuun perjantai (vko 28) ja lokakuun keskiviikko (vko 41).

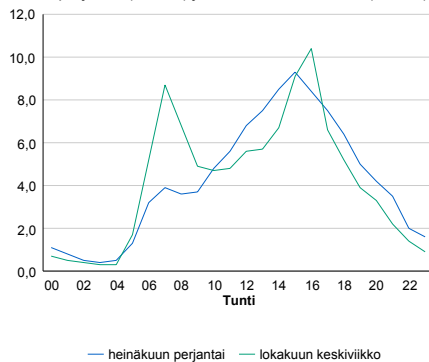

h	q	q/KVL	h	qras	qras/KVL
1	2 060	13,8%	1	163	11,1%
30	1 802	12,1%	30	144	9,8%
100	1 654	11,1%	100	134	9,1%
300	1 506	10,1%	300	125	8,5%
500	1 404	9,4%	500	119	8,1%

8.04 LAM-kirja

902 ÄÄNEKOSKI (VT 4)

Perustettu 01.01.1991

Vuoden 2013 liikennemäärät:

KVL	6 035	KVLras	814	Tieosa	310	Suunta1	Viitasaari
KAVL	5 601	KAVLras	1 033	Etäisyys	1450	Suunta2	Äänekoski
KKVL	7 617	KKVLras	829	Kaistoja	2		

Liikenteen koostumus:

	11 HA-PA	12 KAIP	13 Linja-autot	14 KAPP	15 KATP	16 HA + PK	17 HA + AV		Kevyet ajoneuvot	Raskaat ajoneuvot
ARKILIIKENNE	77,7%	2,2%	0,9%	2,8%	12,5%	3,2%	0,7%	ARKILIIKENNE	81,6%	18,4%
KOKO VUOSI	82,3%	1,7%	0,8%	2,0%	8,9%	3,5%	0,7%	KOKO VUOSI	86,5%	13,5%

Kausivaihtelukertoimet

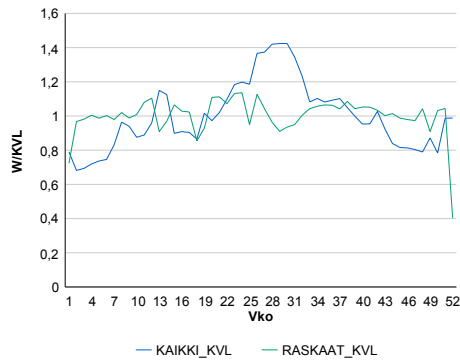

Liikenteen kehitys vv. 2013

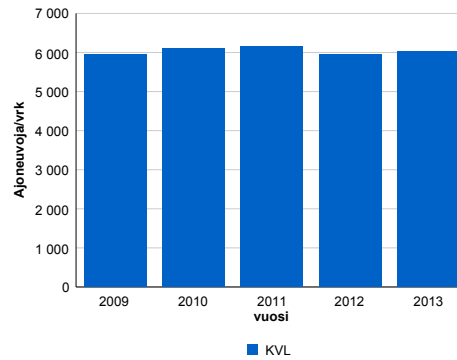

vuosi	2009	2010	2011	2012	2013
Ajoneuvoja/vrk	5 952	6 106	6 146	5 954	6 035
% muut.	2,0%	2,6%	0,7%	-3,1%	1,4%

Viikonpäivävaihtelut

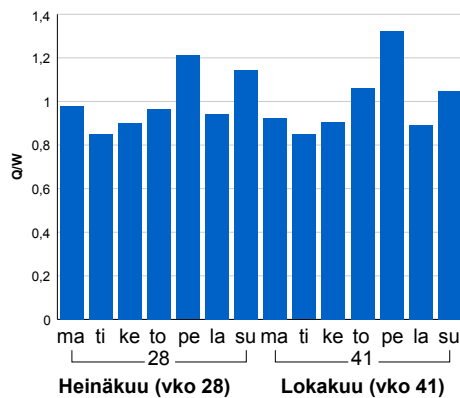

Tuntijärjestyskäyrä

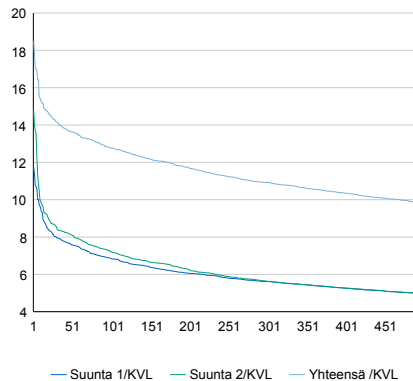

h	q	q/KVL	h	qras	qras/KVL
1	1 115	18,5%	1	96	11,8%
30	855	14,2%	30	78	9,6%
100	771	12,8%	100	71	8,7%
300	659	10,9%	300	65	8,0%
500	595	9,9%	500	62	7,6%

Tuntivaihtelut

Heinäkuun perjantai (vko 28) ja lokakuun keskiviikko (vko 41).

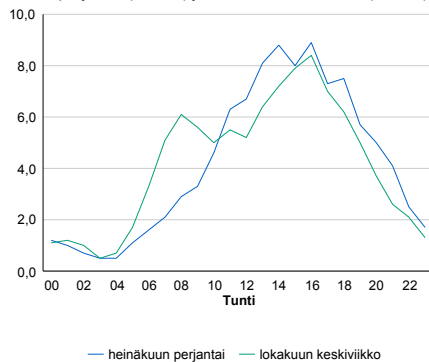

8.04 LAM-kirja

903 LIEVESTUORE (VT 9)

Perustettu 01.01.1992

Vuoden 2013 liikennemäärät:

KVL	9 462	KVLras	844	Tieosa	305	Suunta1	Kuopio
KAVL	9 251	KAVLras	1 082	Etäisyys	3273	Suunta2	Jyväskylä
KKVL	11 247	KKVLras	868	Kaistoja	2		

Liikenteen koostumus:

	11 HA-PA	12 KAIP	13 Linja-autot	14 KAPP	15 KATP	16 HA + PK	17 HA + AV		Kevyet ajoneuvot	Raskaat ajoneuvot
ARKILIIKENNE	85,1%	2,8%	0,6%	1,4%	6,9%	2,7%	0,4%	ARKILIIKENNE	88,3%	11,7%
KOKO VUOSI	87,6%	2,1%	0,6%	1,0%	5,2%	3,0%	0,5%	KOKO VUOSI	91,1%	8,9%

Kausivaihtelukertoimet

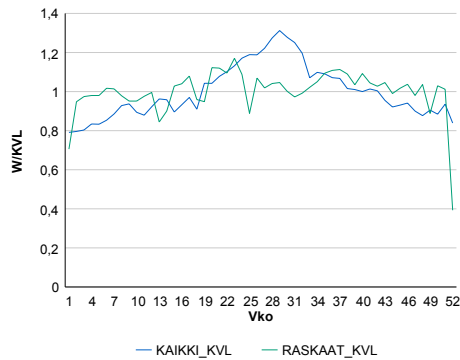

Liikenteen kehitys vv. 2013

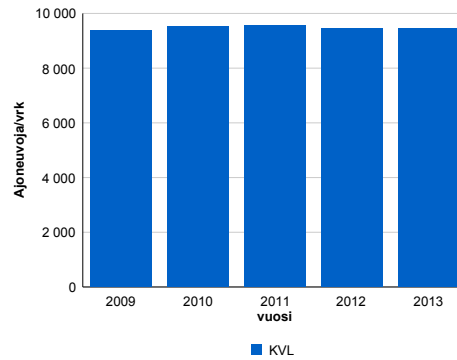

2009	2010	2011	2012	2013
9 369	9 506	9 566	9 461	9 462
1,8%	1,5%	0,6%	-1,1%	0,0%

Viikonpäivävaihtelut

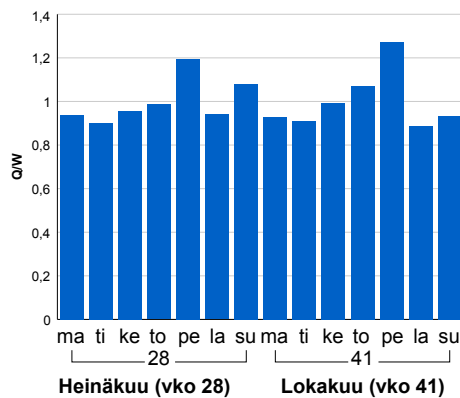

Tuntijärjestyskäyrä

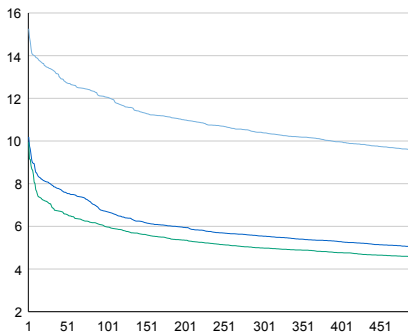

Tuntivaihtelut

Heinäkuun perjantai (vko 28) ja lokakuun keskiviikko (vko 41).

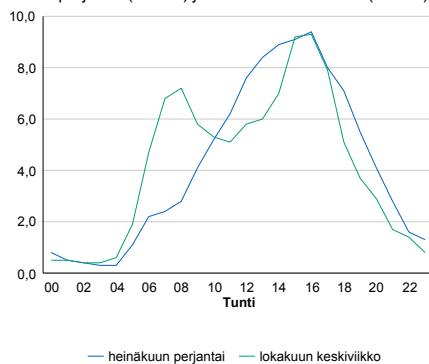

h	q	q/KVL	h	qras	qras/KVL
1	1 444	15,3%	1	93	11,0%
30	1 264	13,4%	30	84	10,0%
100	1 141	12,1%	100	77	9,1%
300	983	10,4%	300	71	8,4%
500	905	9,6%	500	67	7,9%

8.04 LAM-kirja

904 SAARIJÄRVI (VT 13)

Perustettu 01.01.1992

Vuoden 2013 liikennemäärät:

KVL	2 503	KVLras	370	Tieosa	131	Suunta1	Äänekoski
KAVL	2 498	KAVLras	450	Etäisyys	2211	Suunta2	Kyyjärvi
KKVL	2 882	KKVLras	433	Kaistoja	2		

Liikenteen koostumus:

	11 HA-PA	12 KAIP	13 Linja-autot	14 KAPP	15 KATP	16 HA + PK	17 HA + AV		Kevyet ajoneuvot	Raskaat ajoneuvot
ARKILIIKENNE	77,8%	5,4%	1,0%	2,1%	9,5%	3,3%	0,9%	ARKILIIKENNE	82,0%	18,0%
KOKO VUOSI	80,8%	4,8%	1,0%	1,5%	7,4%	3,6%	0,8%	KOKO VUOSI	85,2%	14,8%

Kausivaihtelukertoimet

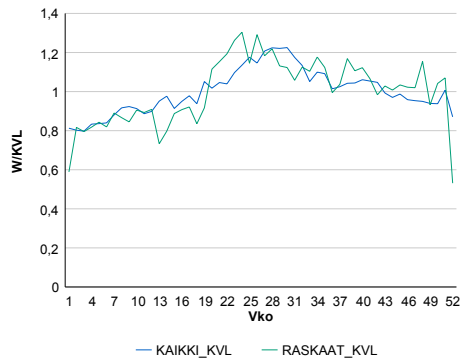

Liikenteen kehitys vv. 2013

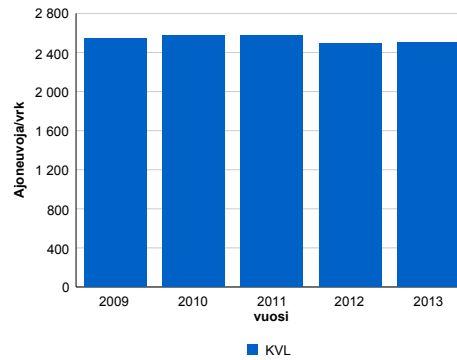

2009	2010	2011	2012	2013
2 547	2 569	2 579	2 489	2 503
-0,3%	0,9%	0,4%	-3,5%	0,6%

Viikonpäivävaihtelut

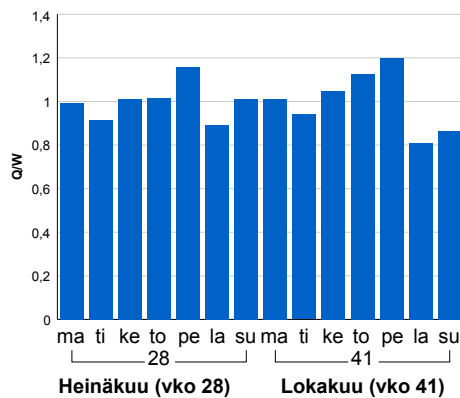

Tuntijärjestyskäyrä

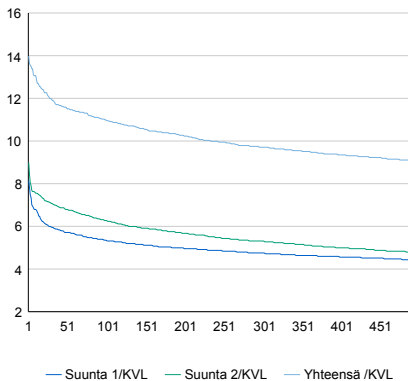

Tuntivaihtelut

Heinäkuun perjantai (vko 28) ja lokakuun keskiviikko (vko 41).

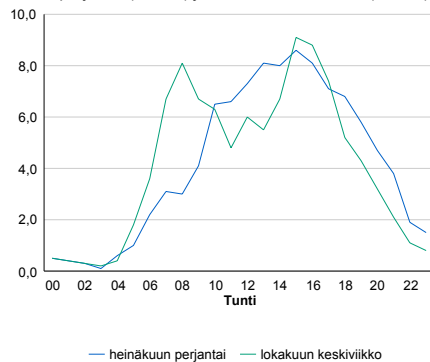

h	q	q/KVL	h	qras	qras/KVL
1	350	14,0%	1	56	15,1%
30	300	12,0%	30	44	11,9%
100	275	11,0%	100	40	10,8%
300	243	9,7%	300	35	9,5%
500	227	9,1%	500	33	8,9%

8.04 LAM-kirja

905 KEURUU1 (VT 23)

Perustettu 01.01.1992

Vuoden 2013 liikennemäärät:

KVL	2 411	KVLras	219	Tieosa	217	Suunta1	Jyväskylä
KAVL	2 492	KAVLras	285	Etäisyys	4363	Suunta2	Virrat
KKVL	2 945	KKVLras	245	Kaistoja	2		

Liikenteen koostumus:

	11 HA-PA	12 KAIP	13 Linja-autot	14 KAPP	15 KATP	16 HA + PK	17 HA + AV		Kevyet ajoneuvot	Raskaat ajoneuvot
ARKILIIKENNE	84,8%	4,2%	0,6%	0,9%	5,6%	3,0%	0,7%	ARKILIIKENNE	88,6%	11,4%
KOKO VUOSI	87,0%	3,4%	0,6%	0,7%	4,3%	3,2%	0,8%	KOKO VUOSI	90,9%	9,1%

Kausivaihtelukertoimet

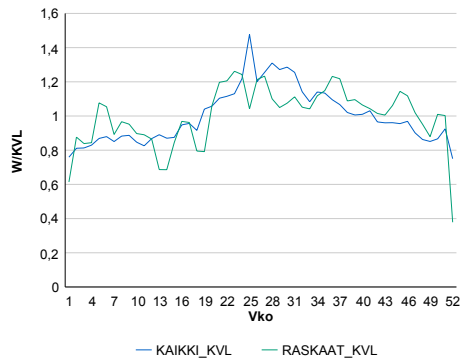

Liikenteen kehitys vv. 2013

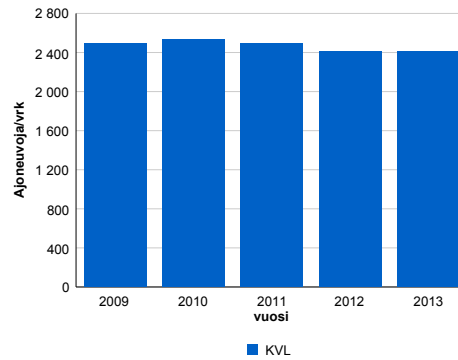

2009	2010	2011	2012	2013
2 497	2 529	2 493	2 414	2 411
1,2%	1,3%	-1,4%	-3,2%	-0,1%

Viikonpäivävaihtelut

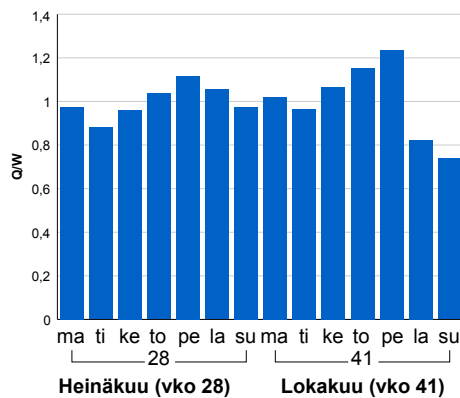

Tuntijärjestyskäyrä

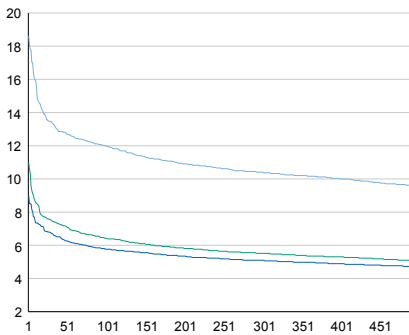

Tuntivaihtelut

Heinäkuun perjantai (vko 28) ja lokakuun keskiviikko (vko 41).

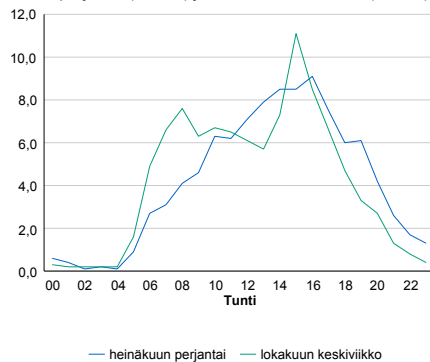

h	q	q/KVL	h	qras	qras/KVL
1	449	18,6%	1	40	18,3%
30	323	13,4%	30	32	14,6%
100	289	12,0%	100	29	13,2%
300	251	10,4%	300	26	11,9%
500	231	9,6%	500	24	11,0%

8.04 LAM-kirja

921 KUHMOINEN (VT 24)

Perustettu 01.01.1992

Vuoden 2013 liikennemäärät:

KVL	2 278	KVLras	273	Tieosa	13	Suunta1	Jämsä
KAVL	1 869	KAVLras	339	Etäisyys	3194	Suunta2	Lahti
KKVL	3 273	KKVLras	304	Kaistoja	2		

Liikenteen koostumus:

	11 HA-PA	12 KAIP	13 Linja-autot	14 KAPP	15 KATP	16 HA + PK	17 HA + AV		Kevyet ajoneuvot	Raskaat ajoneuvot
ARKILIIKENNE	76,9%	4,0%	1,1%	3,1%	9,9%	4,0%	1,0%		81,9%	18,1%
KOKO VUOSI	83,0%	2,9%	1,0%	1,9%	6,2%	4,1%	0,9%		88,0%	12,0%

Kausivaihtelukertoimet

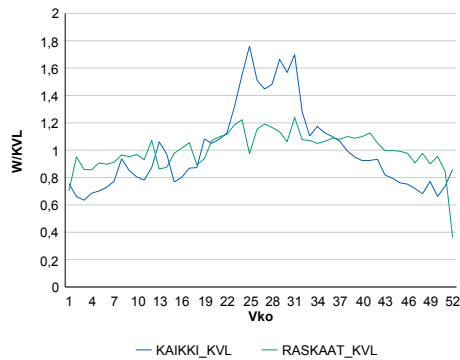

Liikenteen kehitys vv. 2013

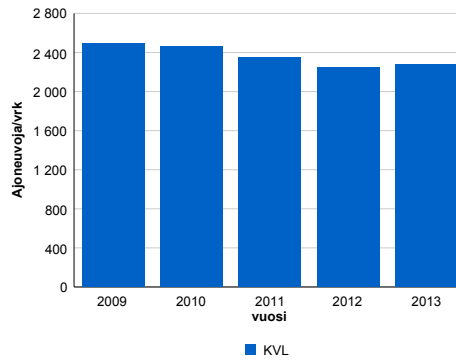

2009	2010	2011	2012	2013
2 493	2 464	2 345	2 243	2 278
-5,1%	-1,2%	-4,8%	-4,3%	1,6%

Viikonpäivävaihtelut

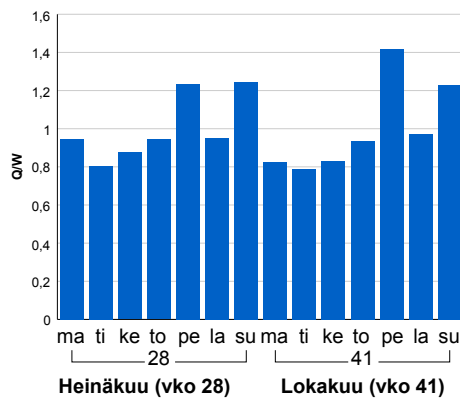

Tuntijärjestyskäyrä

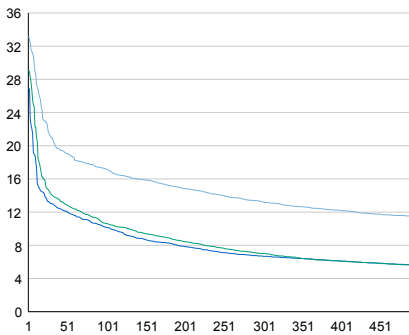

Tuntivaihtelut

Heinäkuun perjantai (vko 28) ja lokakuun keskiviikko (vko 41).

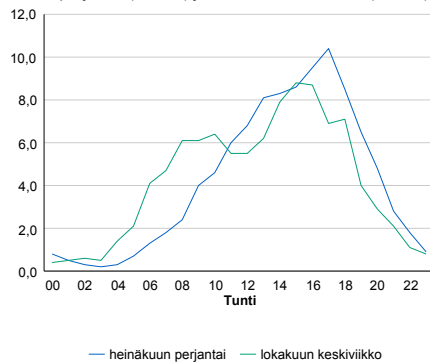

h	q	q/q/KVL	h	qras	qras/KVL
1	757	33,2%	1	40	14,7%
30	479	21,0%	30	32	11,7%
100	392	17,2%	100	29	10,6%
300	302	13,3%	300	26	9,5%
500	261	11,5%	500	24	8,8%

8.04 LAM-kirja

922 MUURAME (VT 9)

Perustettu 01.01.1992

Vuoden 2013 liikennemäärät:

KVL	10 779	KVLras	955	Tieosa	232	Suunta1	Jyväskylä
KAVL	10 601	KAVLras	1 223	Etäisyys	4133	Suunta2	Jämsä
KKVL	12 949	KKVLras	994	Kaistoja	4		

Liikenteen koostumus:

	11 HA-PA	12 KAIP	13 Linja-autot	14 KAPP	15 KATP	16 HA + PK	17 HA + AV		Kevyet ajoneuvot	Raskaat ajoneuvot
ARKILIIKENNE	85,6%	3,0%	0,7%	1,5%	6,4%	2,4%	0,5%	ARKILIIKENNE	88,5%	11,5%
KOKO VUOSI	88,0%	2,3%	0,7%	1,1%	4,7%	2,7%	0,5%	KOKO VUOSI	91,1%	8,9%

Kausivaihtelukertoimet

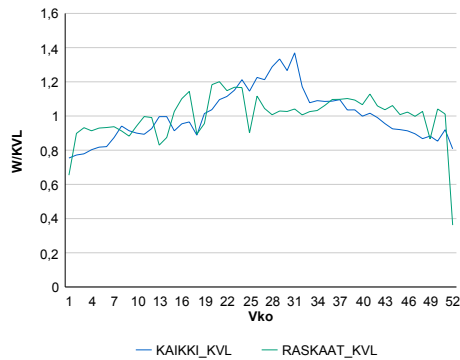

Liikenteen kehitys vv. 2013

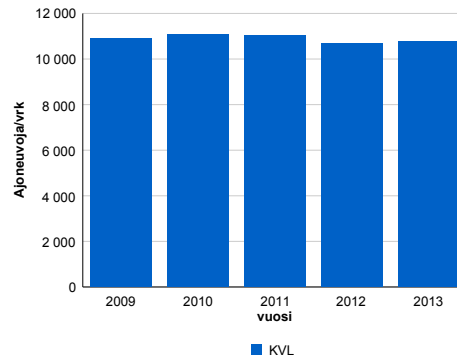

2009	2010	2011	2012	2013
10 908	11 073	11 017	10 697	10 779
0,5%	1,5%	-0,5%	-2,9%	0,8%

Viikonpäivävaihtelut

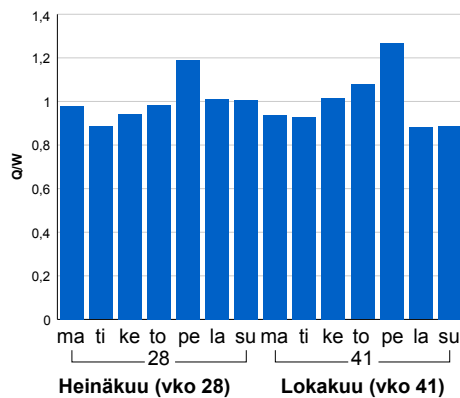

Tuntijärjestyskäyrä

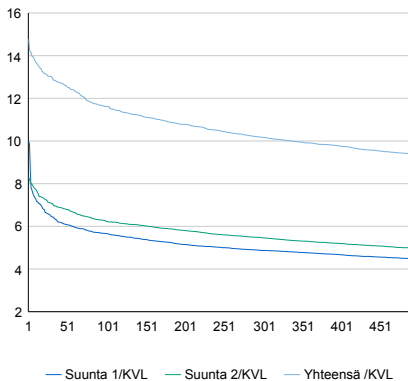

Tuntivaihtelut

Heinäkuun perjantai (vko 28) ja lokakuun keskiviikko (vko 41).

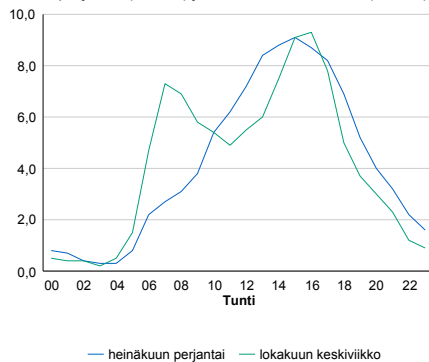

h	q	q/KVL	h	qras	qras/KVL
1	1 592	14,8%	1	111	11,6%
30	1 404	13,0%	30	97	10,2%
100	1 253	11,6%	100	90	9,4%
300	1 097	10,2%	300	83	8,7%
500	1 011	9,4%	500	79	8,3%

8.04 LAM-kirja

923 JYVÄSKYLÄ (VT 4)

Perustettu 01.01.1992

Vuoden 2013 liikennemäärät:

KVL	29 653	KVLras	1 977	Tieosa	233	Suunta1	Jyväskylä
KAVL	31 492	KAVLras	2 566	Etäisyys	4845	Suunta2	Vaajakoski
KKVL	31 887	KKVLras	2 034	Kaistoja	4		

Liikenteen koostumus:

	11 HA-PA	12 KAIP	13 Linja-autot	14 KAPP	15 KATP	16 HA + PK	17 HA + AV		Kevyet ajoneuvot	Raskaat ajoneuvot
ARKILIIKENNE	89,9%	2,2%	0,5%	1,2%	4,2%	1,7%	0,3%		91,9%	8,1%
KOKO VUOSI	91,2%	1,8%	0,5%	0,9%	3,4%	1,9%	0,3%		93,3%	6,7%

Kausivaihtelukertoimet

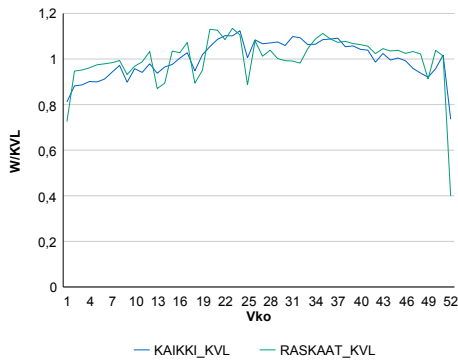

Liikenteen kehitys vv. 2013

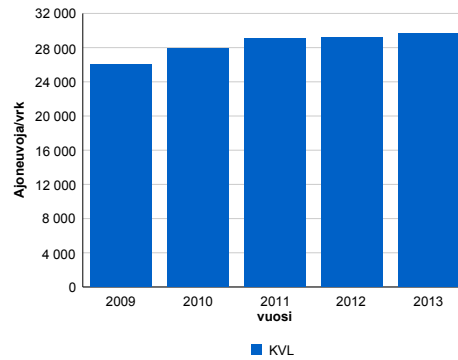

Viikopäivävaihtelut

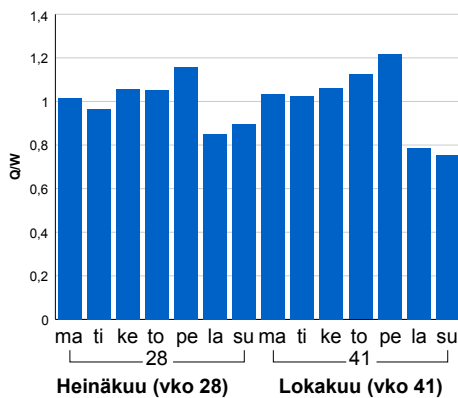

2009	2010	2011	2012	2013
25 977	27 926	29 096	29 148	29 653
3,8%	7,5%	4,2%	0,2%	1,7%

Tuntijärjestyskäyrä

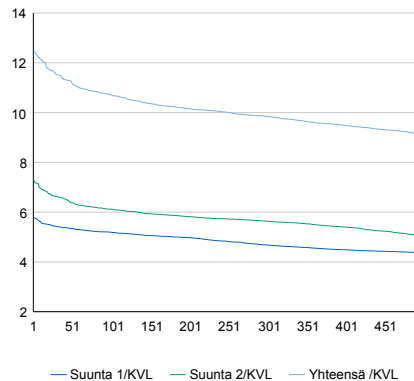

Tuntivaihtelut

Heinäkuun perjantai (vko 28) ja lokakuun keskiviikko (vko 41).

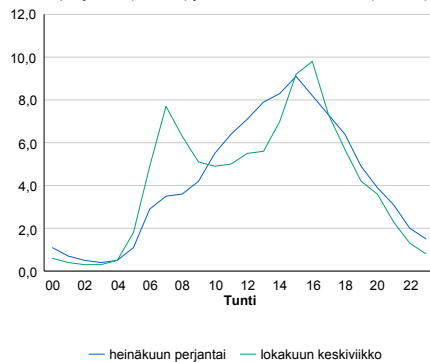

h	q	q/KVL	h	qras	qras/KVL
1	3 703	12,5%	1	209	10,6%
30	3 421	11,5%	30	189	9,6%
100	3 175	10,7%	100	178	9,0%
300	2 919	9,8%	300	166	8,4%
500	2 708	9,1%	500	161	8,1%

8.04 LAM-kirja

925 VIITASAARI (VT 4)

Perustettu 26.10.1994

Vuoden 2013 liikennemäärät:

KVL	4 111	KVLras	690	Tieosa	323	Suunta1	Pihtipudas
KAVL	3 695	KAVLras	844	Etäisyys	659	Suunta2	Viitasaari
KKVL	5 203	KKVLras	725	Kaistoja	2		

Liikenteen koostumus:

	11 HA-PA	12 KAIP	13 Linja-autot	14 KAPP	15 KATP	16 HA + PK	17 HA + AV		Kevyet ajoneuvot	Raskaat ajoneuvot
ARKILIIKENNE	72,8%	3,2%	0,8%	3,5%	15,4%	3,3%	1,1%		77,1%	22,9%
KOKO VUOSI	78,6%	2,7%	0,8%	2,5%	10,8%	3,6%	1,0%		83,2%	16,8%

Kausivaihtelukertoimet

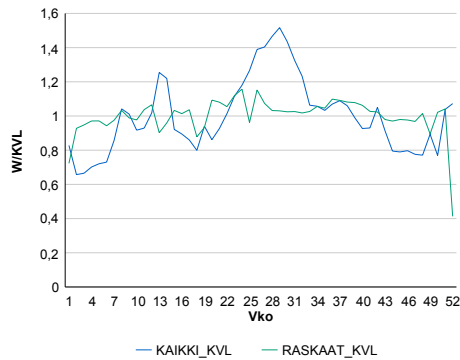

Liikenteen kehitys vv. 2013

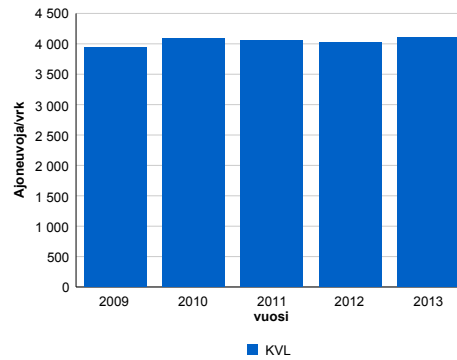

2009	2010	2011	2012	2013
3 947	4 082	4 048	4 026	4 111
-3,0%	3,4%	-0,8%	-0,6%	2,1%

Viikonpäivävaihtelut

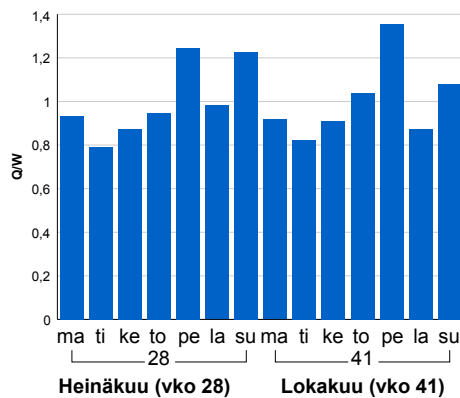

Tuntijärjestyskäyrä

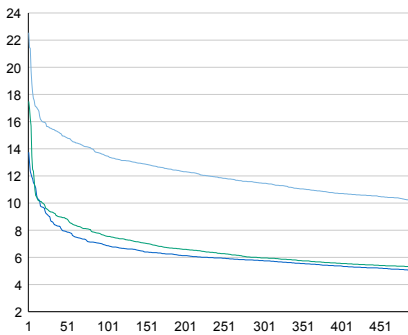

Tuntivaihtelut

Heinäkuun perjantai (vko 28) ja lokakuun keskiviikko (vko 41).

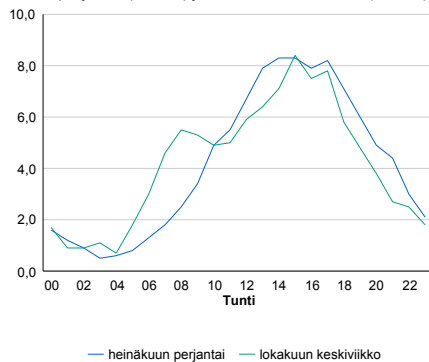

h	q	q/KVL	h	qras	qras/KVL
1	927	22,5%	1	102	14,8%
30	637	15,5%	30	63	9,1%
100	554	13,5%	100	58	8,4%
300	471	11,5%	300	53	7,7%
500	418	10,2%	500	50	7,2%

8.04 LAM-kirja

927 KORPILAHTI (VT 9)

Perustettu 12.07.1999

Vuoden 2013 liikennemäärät:

KVL	7 974	KVLras	865	Tieosa	228	Suunta1	Jyväskylä
KAVL	7 481	KAVLras	1 091	Etäisyys	955	Suunta2	Jämsä
KKVL	9 907	KKVLras	875	Kaistoja	2		

Liikenteen koostumus:

	11 HA-PA	12 KAIP	13 Linja-autot	14 KAPP	15 KATP	16 HA + PK	17 HA + AV		Kevyet ajoneuvot	Raskaat ajoneuvot
ARKILIIKENNE	82,2%	2,9%	1,0%	1,8%	8,9%	2,7%	0,5%	ARKILIIKENNE	85,4%	14,6%
KOKO VUOSI	85,7%	2,3%	0,9%	1,3%	6,3%	3,0%	0,5%	KOKO VUOSI	89,2%	10,8%

Kausivaihtelukertoimet

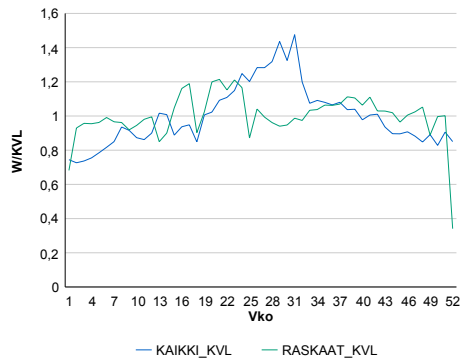

Liikenteen kehitys vv. 2013

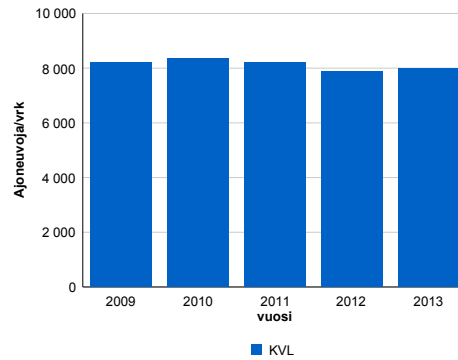

vuosi	2009	2010	2011	2012	2013
Ajoneuvoja/vrk	8 220	8 361	8 217	7 880	7 974
%	-2,3%	1,7%	-1,7%	-4,1%	1,2%

Viikonpäivävaihtelut

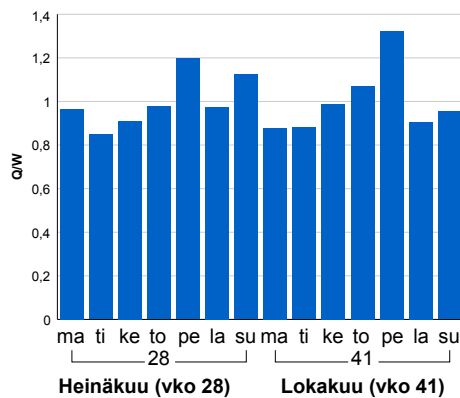

Tuntijärjestyskäyrä

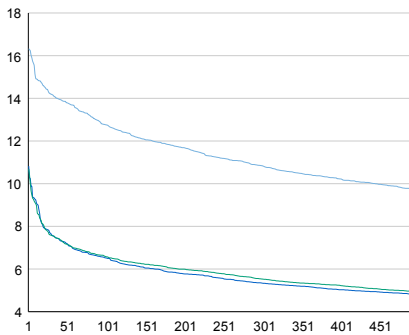

Tuntivaihtelut

Heinäkuun perjantai (vko 28) ja lokakuun keskiviikko (vko 41).

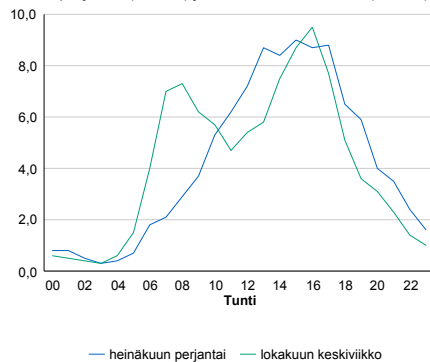

h	q	q/KVL	h	qras	qras/KVL
1	1 302	16,3%	1	100	11,6%
30	1 132	14,2%	30	83	9,6%
100	1 017	12,8%	100	77	8,9%
300	864	10,8%	300	71	8,2%
500	774	9,7%	500	68	7,9%

8.04 LAM-kirja

928 JOUTSA (VT 4)

Perustettu 09.09.1999

Vuoden 2013 liikennemäärät:

KVL	5 713	KVLras	849	Tieosa	222	Suunta1	Jyväskylä
KAVL	5 239	KAVLras	1 089	Etäisyys	4252	Suunta2	Joutsa
KKVL	7 108	KKVLras	885	Kaistoja	2		

Liikenteen koostumus:

	11 HA-PA	12 KAIP	13 Linja-autot	14 KAPP	15 KATP	16 HA + PK	17 HA + AV		Kevyet ajoneuvot	Raskaat ajoneuvot
ARKILIIKENNE	76,2%	2,4%	0,8%	4,8%	12,7%	2,5%	0,6%	ARKILIIKENNE	79,2%	20,8%
KOKO VUOSI	81,9%	2,0%	0,8%	3,3%	8,7%	2,7%	0,6%	KOKO VUOSI	85,1%	14,9%

Kausivaihtelukertoimet

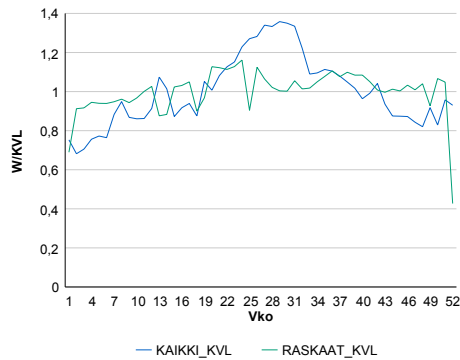

Liikenteen kehitys vv. 2013

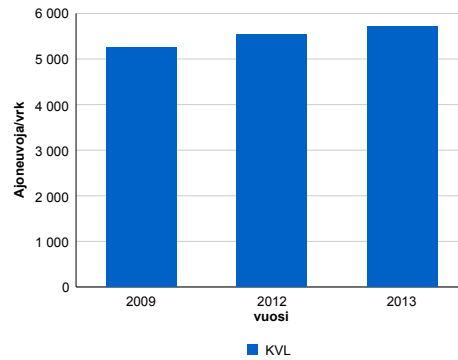

	2009	2012	2013
Ajoneuvoja/vrk	5 254	5 535	5 713
%	3,6%	6,5%	3,2%

Viikonpäivävaihtelut

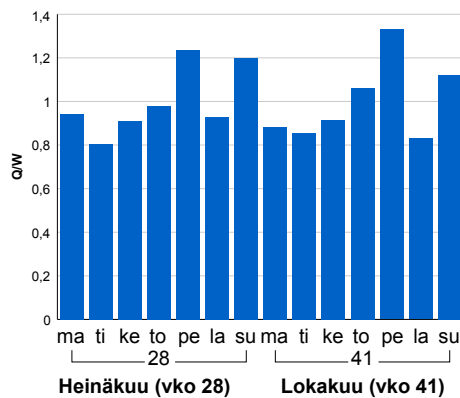

Tuntijärjestyskäyrä

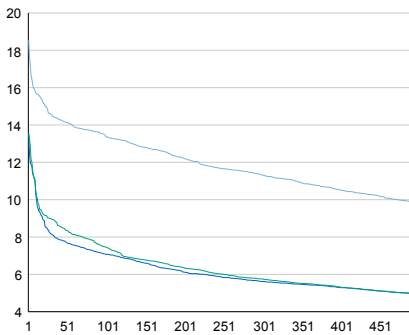

Tuntivaihtelut

Heinäkuun perjantai (vko 28) ja lokakuun keskiviikko (vko 41).

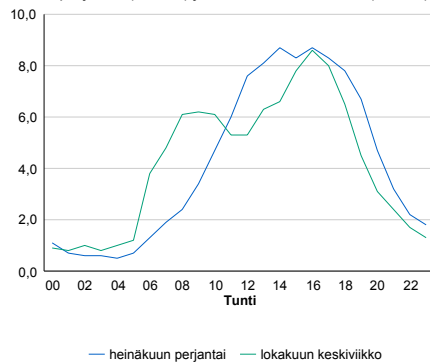

h	q	q/KVL	h	qras	qras/KVL
1	1 059	18,5%	1	90	10,6%
30	832	14,6%	30	82	9,7%
100	764	13,4%	100	77	9,1%
300	646	11,3%	300	70	8,2%
500	562	9,8%	500	67	7,9%

8.04 LAM-kirja

929 HUPELI (VT 4)

Perustettu 29.10.2001

Vuoden 2013 liikennemäärät:

KVL	19 135	KVLras	1 843	Tieosa	232	Suunta1	Jyväskylä
KAVL	18 840	KAVLras	2 383	Etäisyys	526	Suunta2	Joutsa
KKVL	22 752	KKVLras	1 903	Kaistoja	2		

Liikenteen koostumus:

	11 HA-PA	12 KAIP	13 Linja-autot	14 KAPP	15 KATP	16 HA + PK	17 HA + AV		Kevyet ajoneuvot	Raskaat ajoneuvot
ARKILIIKENNE	84,7%	2,6%	0,7%	2,1%	7,2%	2,3%	0,3%		87,4%	12,6%
KOKO VUOSI	87,5%	2,0%	0,7%	1,5%	5,4%	2,6%	0,4%		90,4%	9,6%

Kausivaihtelukertoimet

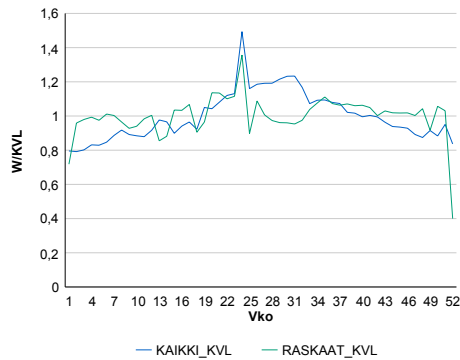

Liikenteen kehitys vv. 2013

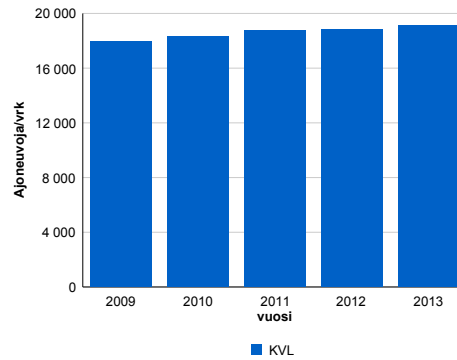

2009	2010	2011	2012	2013
17 985	18 322	18 791	18 838	19 135
1,5%	1,9%	2,6%	0,2%	1,6%

Viikonpäivävaihtelut

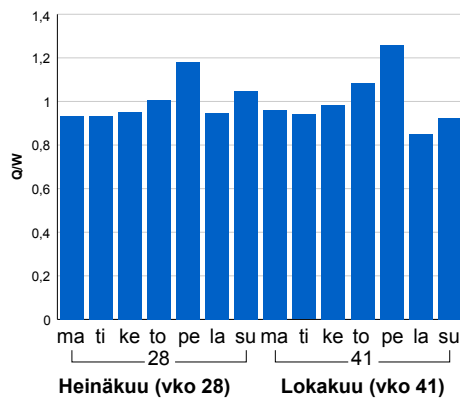

Tuntijärjestyskäyrä

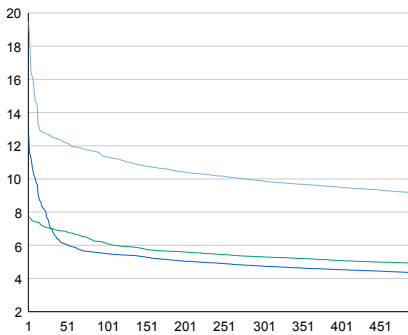

Tuntivaihtelut

Heinäkuun perjantai (vko 28) ja lokakuun keskiviikko (vko 41).

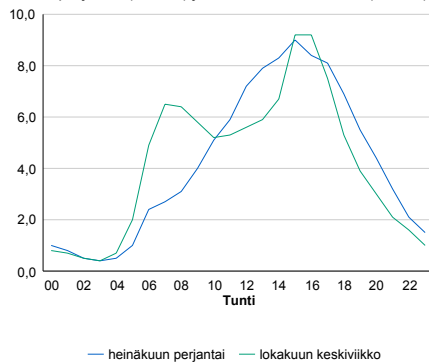

h	q	q/KVL	h	qras	qras/KVL
1	3 721	19,4%	1	241	13,1%
30	2 406	12,6%	30	174	9,4%
100	2 169	11,3%	100	160	8,7%
300	1 891	9,9%	300	149	8,1%
500	1 751	9,2%	500	143	7,8%

8.04 LAM-kirja

930 JÄMSÄ (VT 9)

Perustettu 30.07.2003

Vuoden 2013 liikennemäärät:

KVL	6 608	KVLras	634	Tieosa	220	Suunta1	Jämsä
KAVL	6 019	KAVLras	785	Etäisyys	870	Suunta2	Orivesi
KKVL	8 286	KKVLras	650	Kaistoja	2		

Liikenteen koostumus:

	11 HA-PA	12 KAIP	13 Linja-autot	14 KAPP	15 KATP	16 HA + PK	17 HA + AV		Kevyet ajoneuvot	Raskaat ajoneuvot
ARKILIIKENNE	83,3%	3,0%	0,7%	1,9%	7,5%	3,0%	0,7%	ARKILIIKENNE	87,0%	13,0%
KOKO VUOSI	86,7%	2,4%	0,7%	1,3%	5,2%	3,1%	0,6%	KOKO VUOSI	90,4%	9,6%

Kausivaihtelukertoimet

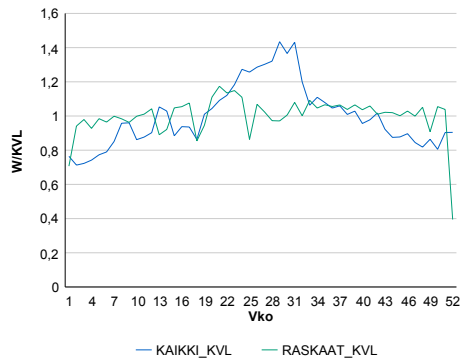

Liikenteen kehitys vv. 2013

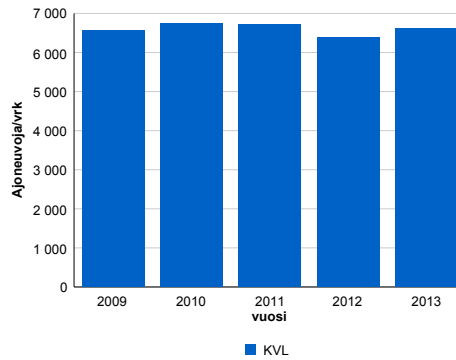

2009	2010	2011	2012	2013
6 551	6 755	6 715	6 389	6 608
1,0%	3,1%	-0,6%	-4,9%	3,4%

Viikonpäivävaihtelut

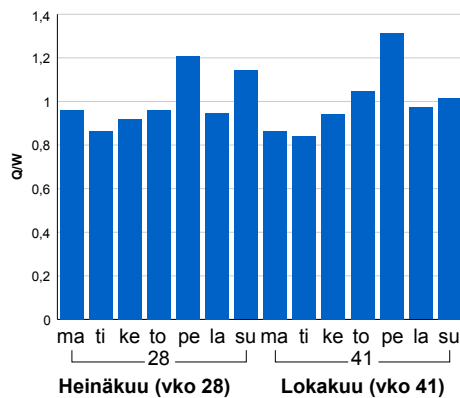

Tuntijärjestyskäyrä

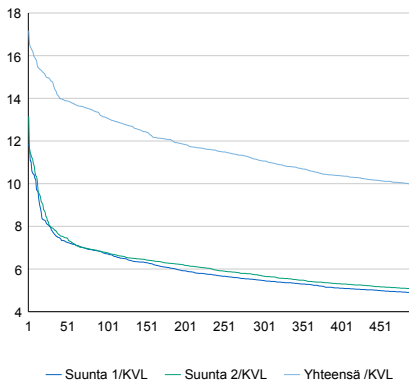

Tuntivaihtelut

Heinäkuun perjantai (vko 28) ja lokakuun keskiviikko (vko 41).

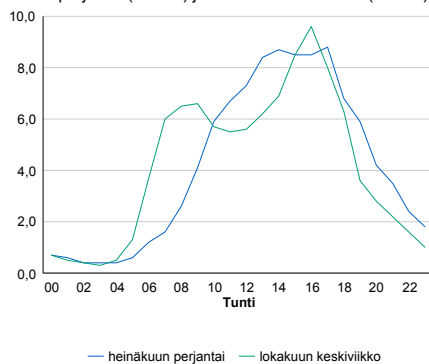

h	q	q/KVL	h	qras	qras/KVL
1	1 135	17,2%	1	72	11,4%
30	978	14,8%	30	63	9,9%
100	866	13,1%	100	58	9,1%
300	731	11,1%	300	53	8,4%
500	657	9,9%	500	50	7,9%

8.04 LAM-kirja

931 PETÄJÄVESI (VT 18)

Perustettu 15.06.2004

Vuoden 2013 liikennemäärät:

KVL	5 265	KVLras	413	Tieosa	47	Suunta1	Jyväskylä
KAVL	5 428	KAVLras	531	Etäisyys	2950	Suunta2	Keuruu
KKVL	6 144	KKVLras	425	Kaistoja	2		

Liikenteen koostumus:

	11 HA-PA	12 KAIP	13 Linja-autot	14 KAPP	15 KATP	16 HA + PK	17 HA + AV		Kevyet ajoneuvot	Raskaat ajoneuvot
ARKILIIKENNE	86,8%	2,9%	0,8%	0,8%	5,3%	2,9%	0,5%	ARKILIIKENNE	90,2%	9,8%
KOKO VUOSI	88,6%	2,4%	0,7%	0,6%	4,1%	3,1%	0,5%	KOKO VUOSI	92,2%	7,8%

Kausivaihtelukertoimet

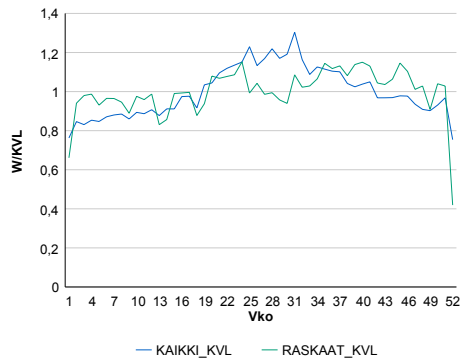

Liikenteen kehitys vv. 2013

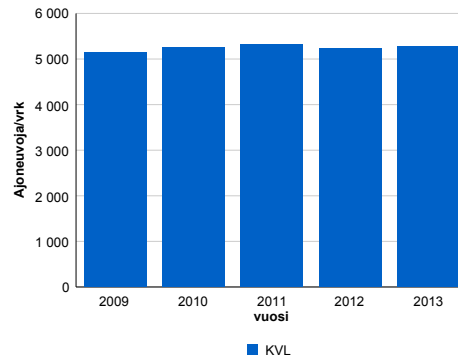

2009	2010	2011	2012	2013
5 147	5 253	5 316	5 230	5 265
1,9%	2,1%	1,2%	-1,6%	0,7%

Viikonpäivävaihtelut

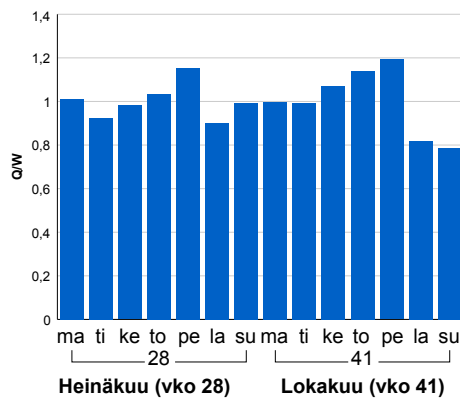

Tuntijärjestyskäyrä

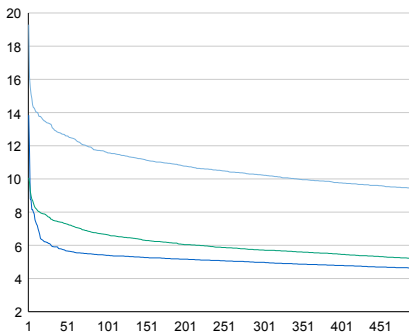

Tuntivaihtelut

Heinäkuun perjantai (vko 28) ja lokakuun keskiviikko (vko 41).

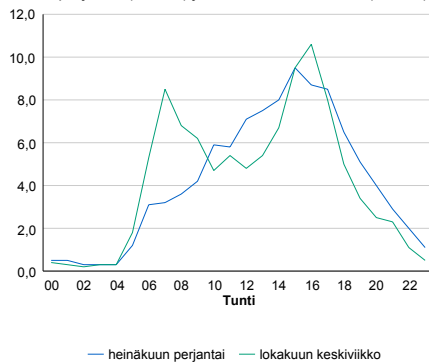

h	q	q/KVL	h	qras	qras/KVL
1	1 016	19,3%	1	60	14,5%
30	698	13,3%	30	48	11,6%
100	612	11,6%	100	44	10,7%
300	539	10,2%	300	40	9,7%
500	497	9,4%	500	38	9,2%

8.04 LAM-kirja

932 HÄNNILÄNSALMI (VT 4)

Perustettu 01.08.2005

Vuoden 2013 liikennemäärät:

KVL	6 759	KVLRas	919	Tieosa	318	Suunta1	Viitasaari
KAVL	6 346	KAVLRas	1 156	Etäisyys	150	Suunta2	Jyväskylä
KKVL	8 654	KKVLRas	953	Kaistoja	2		

Liikenteen koostumus:

	11 HA-PA	12 KAIP	13 Linja-autot	14 KAPP	15 KATP	16 HA + PK	17 HA + AV		Kevyet ajoneuvot	Raskaat ajoneuvot
ARKILIIKENNE	77,4%	2,5%	0,8%	2,3%	12,5%	3,6%	0,8%		81,8%	18,2%
KOKO VUOSI	81,8%	2,1%	0,8%	1,7%	9,0%	3,8%	0,8%		86,4%	13,6%

Kausivaihtelukertoimet

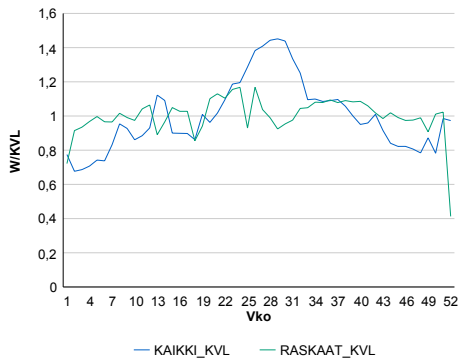

Liikenteen kehitys vv. 2013

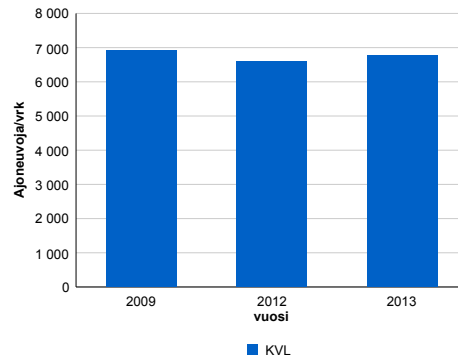

vuosi	2009	2012	2013
Ajoneuvoja/vrk	6 917	6 604	6 759
% KVL	3,8%	4,2%	2,4%

Viikonpäivävaihtelut

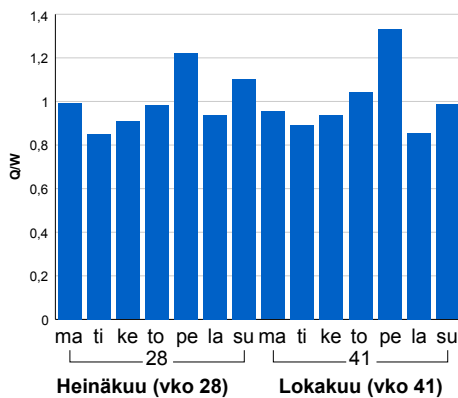

Tuntijarjestykskäyrä

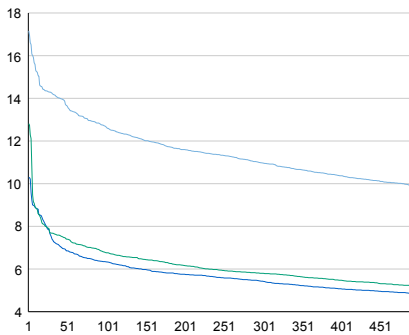

Tuntivaihtelut

Heinäkuun perjantai (vko 28) ja lokakuun keskiviikko (vko 41).

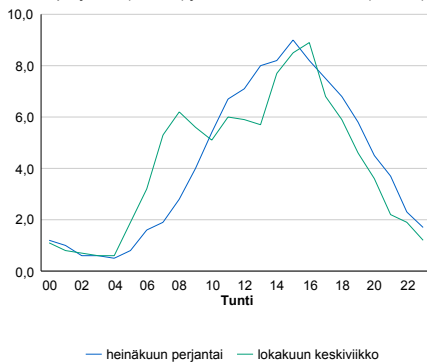

h	q	q/KVL	h	qras	qras/KVL
1	1 160	17,2%	1	94	10,2%
30	964	14,3%	30	85	9,2%
100	856	12,7%	100	79	8,6%
300	742	11,0%	300	73	7,9%
500	666	9,9%	500	70	7,6%

8.04 LAM-kirja

933 PALOKKA (VT 4)

Perustettu 19.01.2006

Vuoden 2013 liikennemäärät:

KVL	22 987	KVLras	1 534	Tieosa	301	Suunta1	Äänekoski
KAVL	24 388	KAVLras	1 991	Etäisyys	4620	Suunta2	Jyväskylä
KKVL	24 408	KKVLras	1 549	Kaistoja	4		

Liikenteen koostumus:

	11 HA-PA	12 KAIP	13 Linja-autot	14 KAPP	15 KATP	16 HA + PK	17 HA + AV		Kevyet ajoneuvot	Raskaat ajoneuvot
ARKILIIKENNE	89,8%	2,0%	0,5%	1,4%	4,2%	1,7%	0,3%		91,8%	8,2%
KOKO VUOSI	91,1%	1,7%	0,5%	1,1%	3,4%	1,9%	0,3%		93,3%	6,7%

Kausivaihtelukertoimet

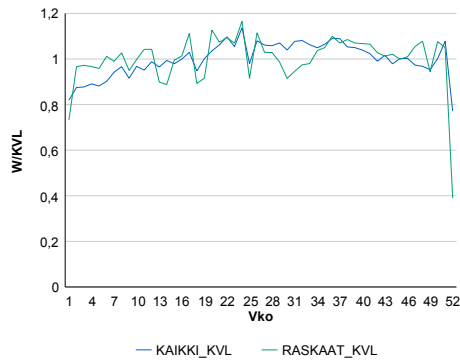

Liikenteen kehitys vv. 2013

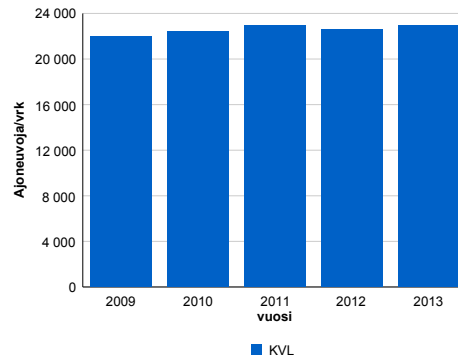

2009	2010	2011	2012	2013
21 977	22 413	22 916	22 598	22 987
3,9%	2,0%	2,2%	-1,4%	1,7%

Viiköpäivävaihtelut

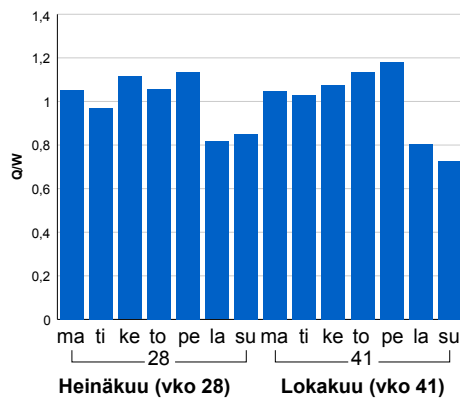

Tuntijärjestyskäyrä

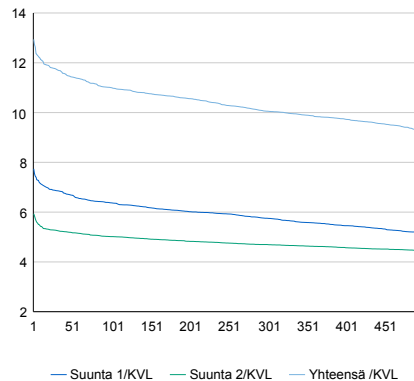

Tuntivaihtelut

Heinäkuun perjantai (vko 28) ja lokakuun keskiviikko (vko 41).

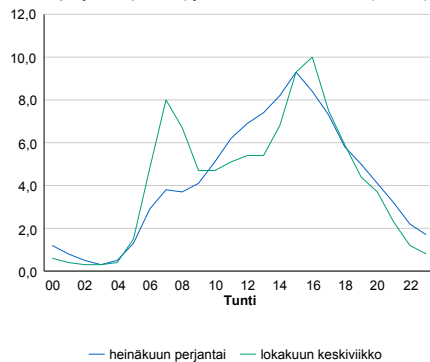

h	q	q/KVL	h	qras	qras/KVL
1	2 974	12,9%	1	185	12,1%
30	2 700	11,7%	30	153	10,0%
100	2 529	11,0%	100	146	9,5%
300	2 311	10,1%	300	135	8,8%
500	2 131	9,3%	500	129	8,4%

8.04 LAM-kirja

934 TIITUSPOHJA (MT 637)

Perustettu 12.06.2008

Vuoden 2013 liikennemäärät:

KVL	10 390	KVLras	632	Tieosa	2	Suunta1	Laukaa
KAVL	11 756	KAVLras	839	Etäisyys	1015	Suunta2	Jyväskylä
KKVL	10 571	KKVLras	643	Kaistoja	2		

Liikenteen koostumus:

	11 HA-PA	12 KAIP	13 Linja-autot	14 KAPP	15 KATP	16 HA + PK	17 HA + AV		Kevyet ajoneuvot	Raskaat ajoneuvot
ARKILIIKENNE	90,2%	3,7%	0,7%	0,5%	2,2%	2,3%	0,4%	ARKILIIKENNE	92,9%	7,1%
KOKO VUOSI	91,3%	3,1%	0,7%	0,4%	1,9%	2,2%	0,3%	KOKO VUOSI	93,9%	6,1%

Kausivaihtelukertoimet

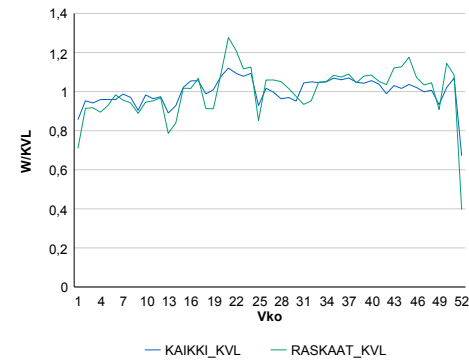

Liikenteen kehitys vv. 2013

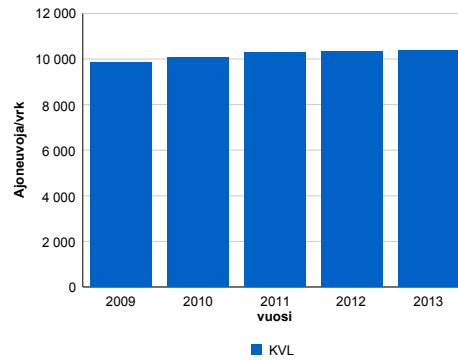

2009	2010	2011	2012	2013
9 862	10 062	10 277	10 315	10 390
0,4%	2,0%	2,1%	0,4%	0,7%

Viikonpäivävaihtelut

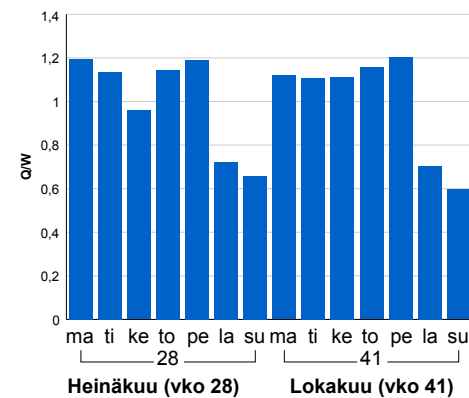

Tuntijärjestyskäyrä

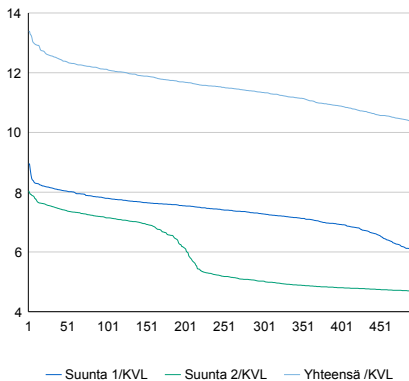

Tuntivaihtelut

Heinäkuun perjantai (vko 28) ja lokakuun keskiviikko (vko 41).

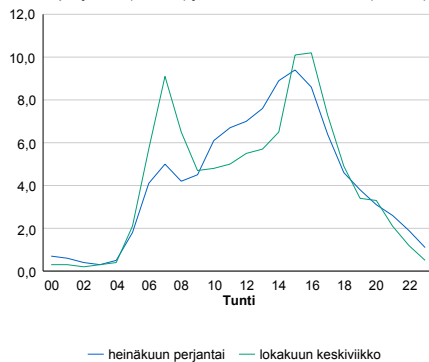

h	q	q/KVL	h	qras	qras/KVL
1	1 391	13,4%	1	98	15,5%
30	1 305	12,6%	30	85	13,4%
100	1 259	12,1%	100	78	12,3%
300	1 178	11,3%	300	72	11,4%
500	1 074	10,3%	500	68	10,8%

8.04 LAM-kirja

935 TOIVAKKA2 (VT 4)

Perustettu 16.08.2011

Vuoden 2013 liikennemäärät:

KVL	5 740	KVLras	860	Tieosa	229	Suunta1	Jyväskylä
KAVL	5 400	KAVLras	1 087	Etäisyys	0	Suunta2	Joutsa
KKVL	6 880	KKVLras	902	Kaistoja	2		

Liikenteen koostumus:

	11 HA-PA	12 KAIP	13 Linja-autot	14 KAPP	15 KATP	16 HA + PK	17 HA + AV		Kevyet ajoneuvot	Raskaat ajoneuvot
ARKILIIKENNE	76,9%	2,5%	0,7%	4,4%	12,5%	2,4%	0,6%		79,9%	20,1%
KOKO VUOSI	81,8%	2,1%	0,8%	3,1%	8,9%	2,6%	0,6%		85,0%	15,0%

Kausivaihtelukertoimet

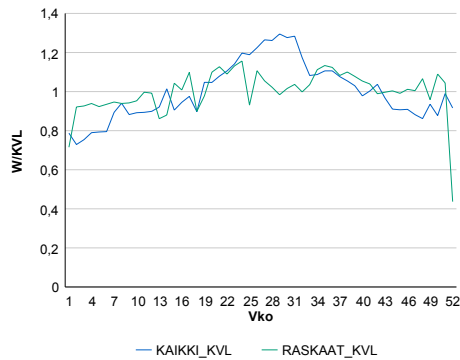

Liikenteen kehitys vv. 2013

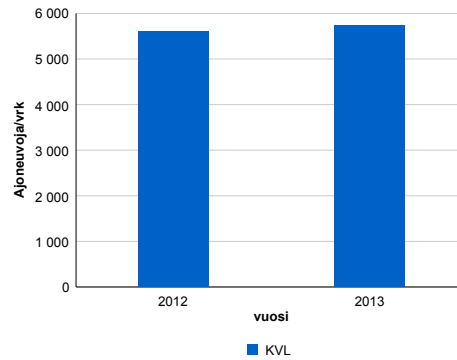

2012	2013
5 603	5 740
2,9%	2,4%

Viikonpäivävaihtelut

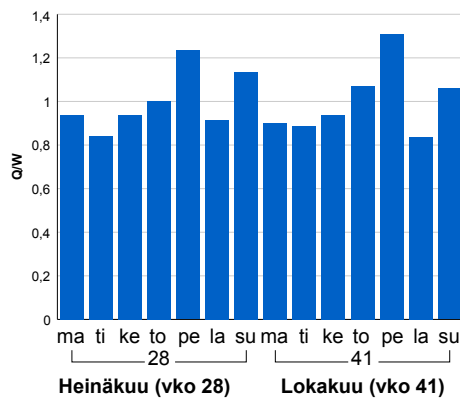

Tuntijärjestyskäyrä

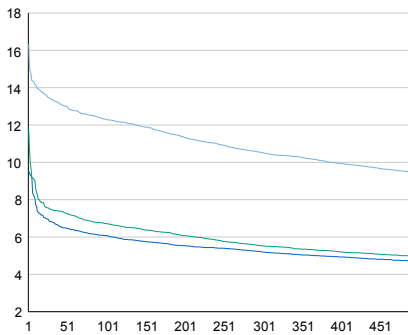

Tuntivaihtelut

Heinäkuun perjantai (vko 28) ja lokakuun keskiviikko (vko 41).

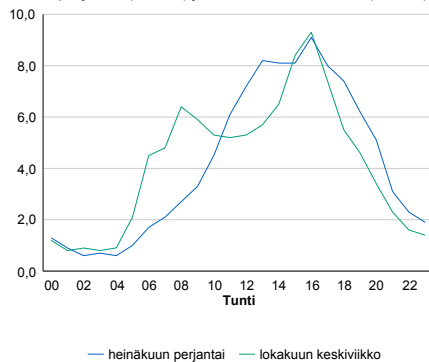

h	q	q/KVL	h	qras	qras/KVL
1	938	16,3%	1	104	12,1%
30	767	13,4%	30	83	9,7%
100	706	12,3%	100	77	9,0%
300	604	10,5%	300	71	8,3%
500	542	9,4%	500	67	7,8%

8.04 LAM-kirja

1401 TERVOLA (VT 4)

Perustettu 01.01.1992

Vuoden 2013 liikennemäärät:

KVL	3 475	KVLras	425	Tieosa	435	Suunta1	Rovaniemi
KAVL	3 238	KAVLras	544	Etäisyys	716	Suunta2	Kemi
KKVL	4 026	KKVLras	432	Kaistoja	2		

Liikenteen koostumus:

	11 HA-PA	12 KAIP	13 Linja-autot	14 KAPP	15 KATP	16 HA + PK	17 HA + AV		Kevyet ajoneuvot	Raskaat ajoneuvot
ARKILIIKENNE	78,8%	2,7%	0,5%	1,8%	11,8%	3,6%	0,8%	ARKILIIKENNE	83,2%	16,8%
KOKO VUOSI	82,8%	2,2%	0,6%	1,3%	8,0%	4,2%	0,9%	KOKO VUOSI	87,8%	12,2%

Kausivaihtelukertoimet

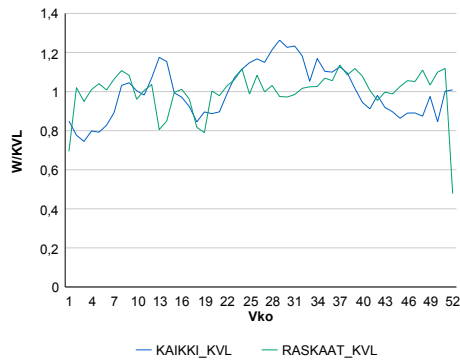

Liikenteen kehitys vv. 2013

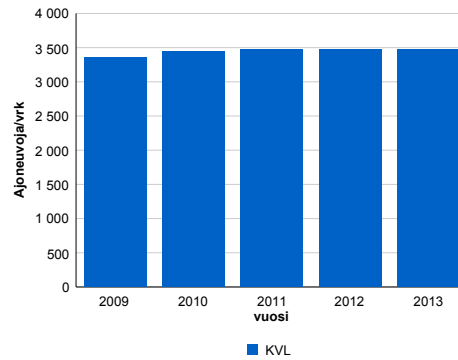

2009	2010	2011	2012	2013
3 354	3 443	3 477	3 472	3 475
0,9%	2,7%	1,0%	-0,2%	0,1%

Viikonpäivävaihtelut

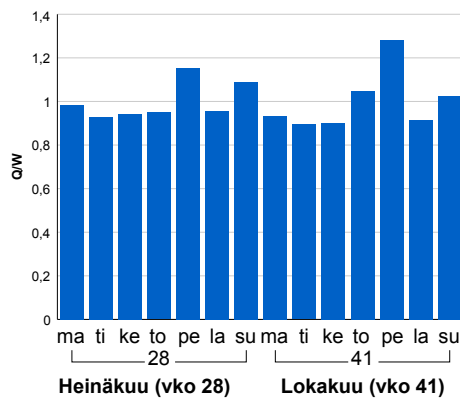

Tuntijärjestyskäyrä

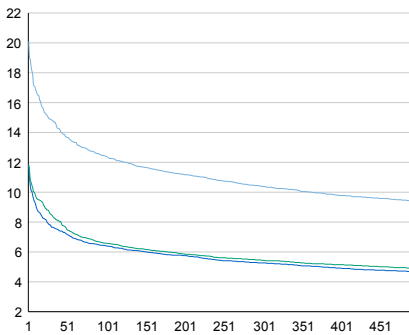

Tuntivaihtelut

Heinäkuun perjantai (vko 28) ja lokakuun keskiviikko (vko 41).

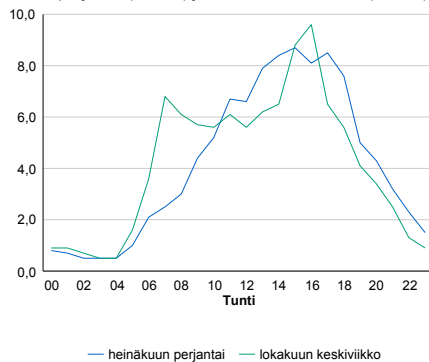

h	q	q/KVL	h	qras	qras/KVL
1	698	20,1%	1	73	17,2%
30	516	14,8%	30	44	10,4%
100	431	12,4%	100	40	9,4%
300	361	10,4%	300	36	8,5%
500	327	9,4%	500	35	8,2%

8.04 LAM-kirja

1402 IVALO (VT 4)

Perustettu 01.01.1992

Vuoden 2013 liikennemäärät:

KVL	1 424	KVLras	171	Tieosa	550	Suunta1	Inari
KAVL	1 465	KAVLras	195	Etäisyys	4680	Suunta2	Sodankylä
KKVL	1 894	KKVLras	186	Kaistoja	2		

Liikenteen koostumus:

	11 HA-PA	12 KAIP	13 Linja-autot	14 KAPP	15 KATP	16 HA + PK	17 HA + AV		Kevyet ajoneuvot	Raskaat ajoneuvot
ARKILIIKENNE	80,3%	4,7%	2,5%	1,8%	4,4%	4,7%	1,6%		86,7%	13,3%
KOKO VUOSI	81,5%	4,2%	2,5%	1,7%	3,5%	4,9%	1,7%		88,0%	12,0%

Kausivaihtelukertoimet

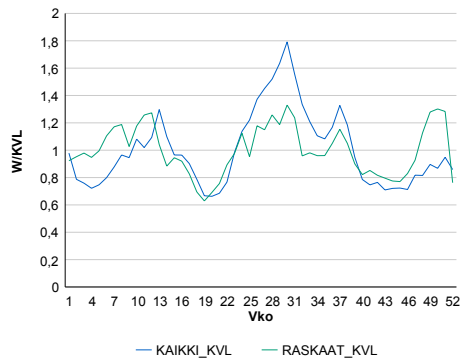

Liikenteen kehitys vv. 2013

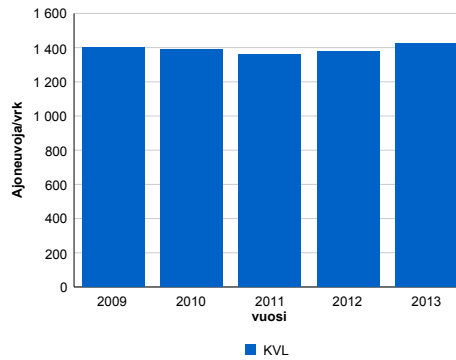

2009	2010	2011	2012	2013
1 404	1 390	1 357	1 379	1 424
-0,3%	-1,0%	-2,4%	1,6%	3,3%

Viikonpäivävaihtelut

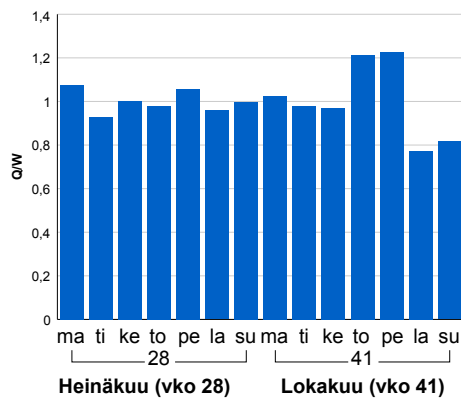

Tuntijärjestyskäyrä

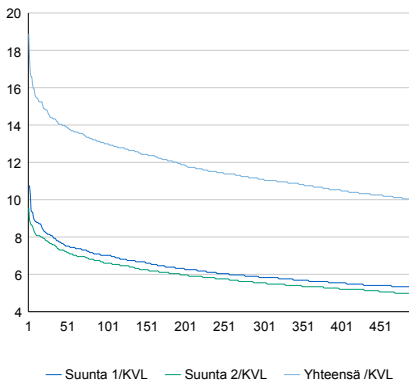

Tuntivaihtelut

Heinäkuun perjantai (vko 28) ja lokakuun keskiviikko (vko 41).

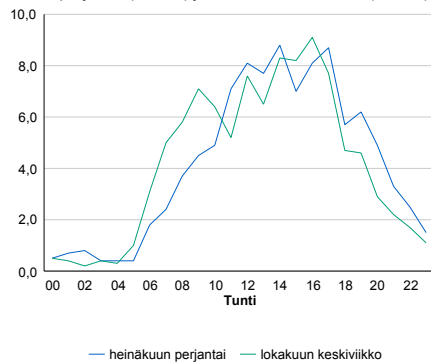

h	q	q/KVL	h	qras	qras/KVL
1	269	18,9%	1	38	22,2%
30	205	14,4%	30	25	14,6%
100	185	13,0%	100	22	12,9%
300	158	11,1%	300	18	10,5%
500	142	10,0%	500	17	9,9%

8.04 LAM-kirja

1403 KEMIJÄRVI (VT 5)

Perustettu 01.01.1992

Vuoden 2013 liikennemäärät:

KVL	1 067	KVLras	105	Tieosa	405	Suunta1	Pelkosenniemi
KAVL	1 070	KAVLras	133	Etäisyys	5100	Suunta2	Kemijärvi
KKVL	1 275	KKVLras	114	Kaistoja	2		

Liikenteen koostumus:

	11 HA-PA	12 KAIP	13 Linja-autot	14 KAPP	15 KATP	16 HA + PK	17 HA + AV		Kevyet ajoneuvot	Raskaat ajoneuvot
ARKILIIKENNE	81,7%	4,0%	1,1%	0,3%	7,1%	4,8%	1,1%	ARKILIIKENNE	87,6%	12,4%
KOKO VUOSI	84,1%	3,4%	0,9%	0,3%	5,3%	5,0%	1,0%	KOKO VUOSI	90,1%	9,9%

Kausivaihtelukertoimet

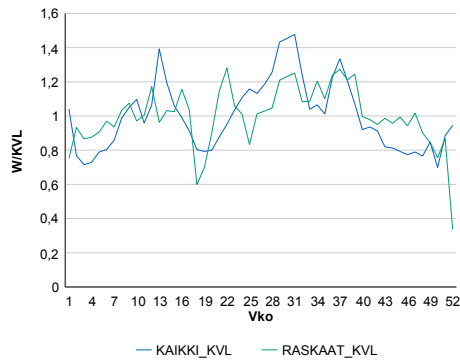

Liikenteen kehitys vv. 2013

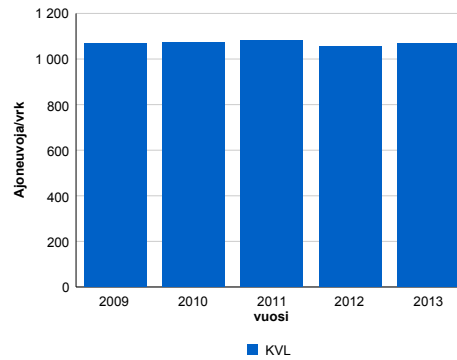

2009	2010	2011	2012	2013
1 067	1 075	1 082	1 055	1 067
0,3%	0,7%	0,6%	-2,4%	1,1%

Viikonpäivävaihtelut

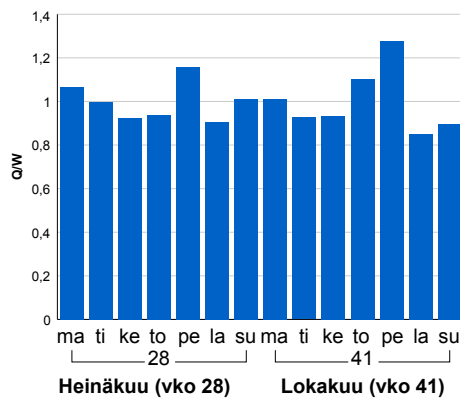

Tuntijärjestyskäyrä

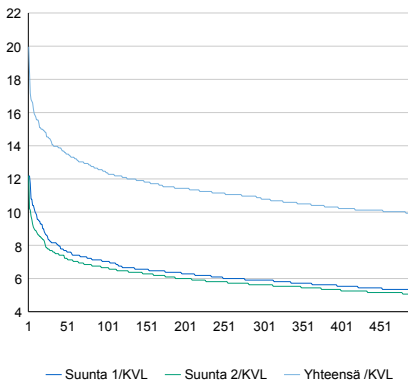

Tuntivaihtelut

Heinäkuun perjantai (vko 28) ja lokakuun keskiviikko (vko 41).

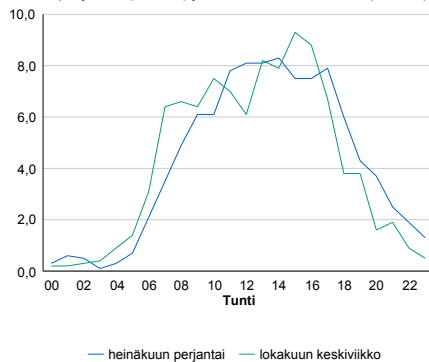

h	q	q/KVL	h	qras	qras/KVL
1	213	20,0%	1	28	26,7%
30	152	14,2%	30	16	15,2%
100	132	12,4%	100	14	13,3%
300	115	10,8%	300	12	11,4%
500	106	9,9%	500	10	9,5%

8.04 LAM-kirja

1404 KAAKAMO (MT 921)

Perustettu 01.01.1992

Vuoden 2013 liikennemäärät:

KVL	2 821	KVLras	198	Tieosa	2	Suunta1	Tornio
KAVL	3 084	KAVLras	250	Etäisyys	1419	Suunta2	Kemi
KKVL	3 053	KKVLras	257	Kaistoja	2		

Liikenteen koostumus:

	11 HA-PA	12 KAIP	13 Linja-autot	14 KAPP	15 KATP	16 HA + PK	17 HA + AV		Kevyet ajoneuvot	Raskaat ajoneuvot
ARKILIIKENNE	87,7%	3,9%	1,5%	0,4%	2,3%	3,5%	0,7%		91,9%	8,1%
KOKO VUOSI	88,8%	3,5%	1,3%	0,3%	1,9%	3,6%	0,6%		93,0%	7,0%

Kausivaihtelukertoimet

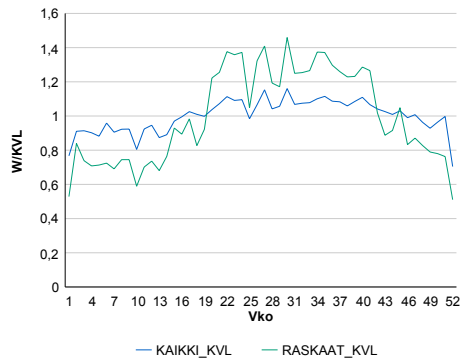

Liikenteen kehitys vv. 2013

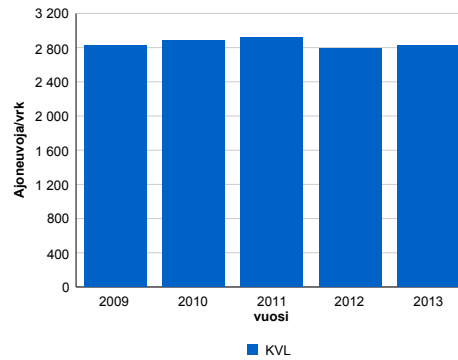

2009	2010	2011	2012	2013
2 820	2 879	2 913	2 795	2 821
-2,7%	2,1%	1,2%	-4,0%	0,9%

Viikonpäivävaihtelut

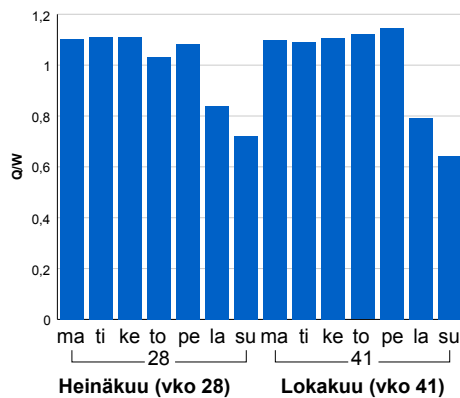

Tuntijärjestyskäyrä

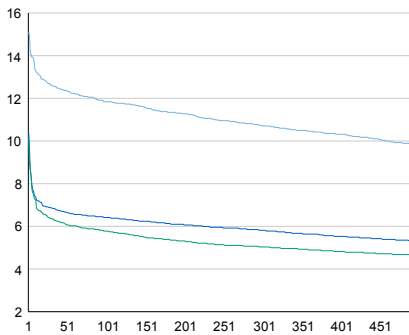

Tuntivaihtelut

Heinäkuun perjantai (vko 28) ja lokakuun keskiviikko (vko 41).

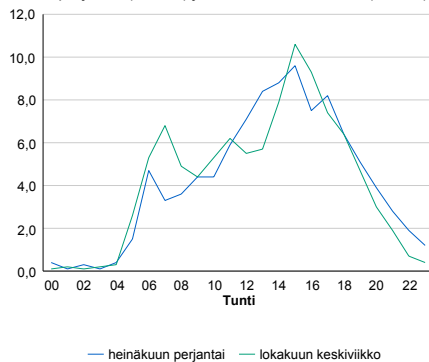

— Suunta 1/KVL — Suunta 2/KVL — Yhteensä /KVL

h	q	q/KVL
1	426	15,1%
30	356	12,6%
100	334	11,8%
300	302	10,7%
500	278	9,9%

h	qras	qras/KVL
1	45	22,7%
30	33	16,7%
100	30	15,2%
300	26	13,1%
500	24	12,1%

8.04 LAM-kirja

1405 MISI (KT 82)

Perustettu 01.01.1992

Vuoden 2013 liikennemäärät:

KVL	1 335	KVLras	102	Tieosa	4	Suunta1	Kemijärvi
KAVL	1 280	KAVLras	123	Etäisyys	4690	Suunta2	Rovaniemi
KKVL	1 401	KKVLras	97	Kaistoja	2		

Liikenteen koostumus:

	11 HA-PA	12 KAIP	13 Linja-autot	14 KAPP	15 KATP	16 HA + PK	17 HA + AV		Kevyet ajoneuvot	Raskaat ajoneuvot
ARKILIIKENNE	85,4%	4,0%	0,7%	0,4%	4,5%	3,9%	1,0%		90,4%	9,6%
KOKO VUOSI	86,9%	3,3%	0,7%	0,3%	3,3%	4,5%	0,9%		92,4%	7,6%

Kausivaihtelukertoimet

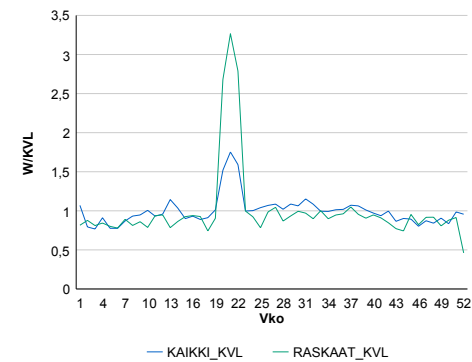

Liikenteen kehitys vv. 2013

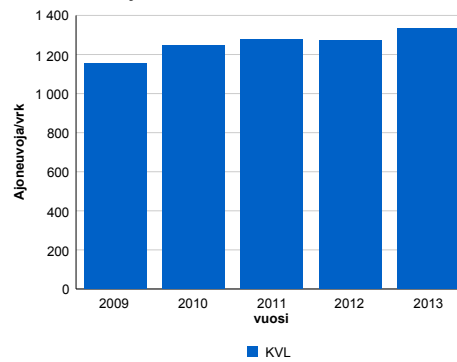

2009	2010	2011	2012	2013
1 154	1 247	1 277	1 274	1 335
-3,8%	8,1%	2,4%	-0,2%	4,8%

Viikonpäivävaihtelut

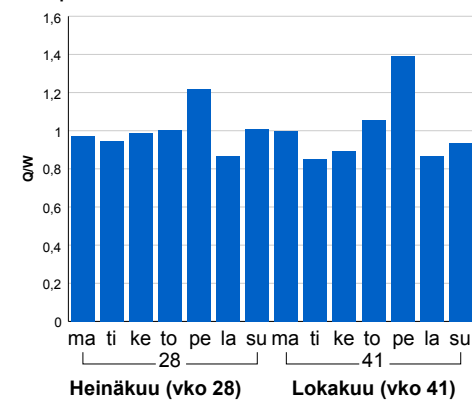

Tuntijärjestyskäyrä

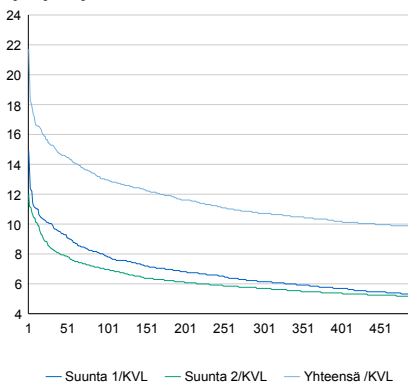

Tuntivaihtelut

Heinäkuun perjantai (vko 28) ja lokakuun keskiviikko (vko 41).

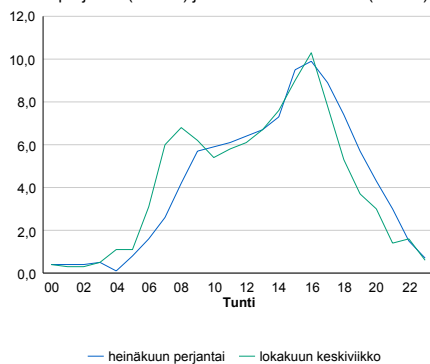

h	q	q/KVL	h	qras	qras/KVL
1	290	21,7%	1	74	72,5%
30	204	15,3%	30	35	34,3%
100	173	13,0%	100	20	19,6%
300	143	10,7%	300	12	11,8%
500	130	9,7%	500	10	9,8%

8.04 LAM-kirja

1421 KOLARI (VT 21)

Perustettu 01.01.1992

Vuoden 2013 liikennemäärät:

KVL	1 591	KVLras	170	Tieosa	140	Suunta1	Muonio
KAVL	1 441	KAVLras	192	Etäisyys	2278	Suunta2	Ylitornio
KKVL	1 756	KKVLras	205	Kaistoja	2		

Liikenteen koostumus:

	11 HA-PA	12 KAIP	13 Linja-autot	14 KAPP	15 KATP	16 HA + PK	17 HA + AV		Kevyet ajoneuvot	Raskaat ajoneuvot
ARKILIIKENNE	81,1%	3,2%	2,3%	2,9%	4,9%	4,2%	1,3%		86,7%	13,3%
KOKO VUOSI	83,5%	2,6%	2,1%	2,4%	3,6%	4,5%	1,3%		89,3%	10,7%

Kausivaihtelukertoimet

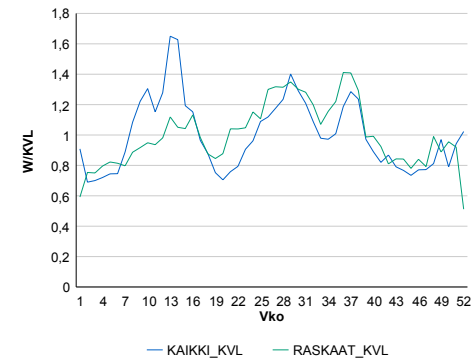

Liikenteen kehitys vv. 2013

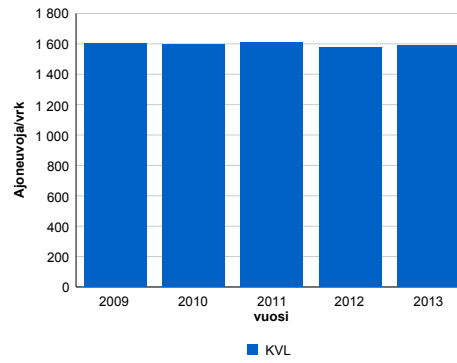

2009	2010	2011	2012	2013
1 600	1 599	1 608	1 579	1 591
1,0%	0,0%	0,6%	-1,8%	0,7%

Viikonpäivävaihtelut

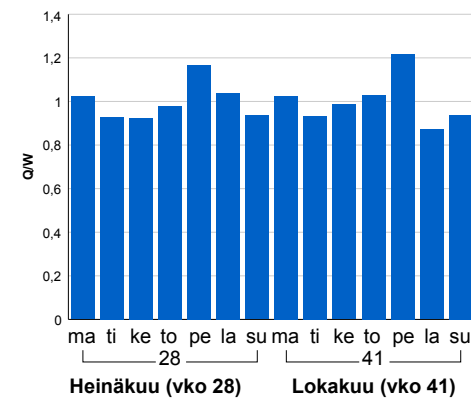

Tuntijärjestyskäyrä

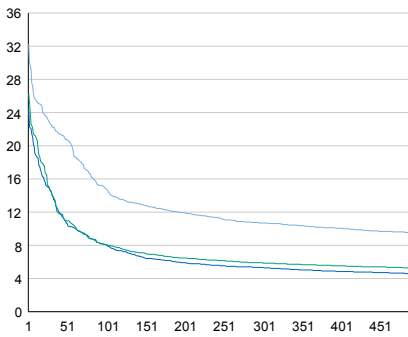

Tuntivaihtelut

Heinäkuun perjantai (vko 28) ja lokakuun keskiviikko (vko 41).

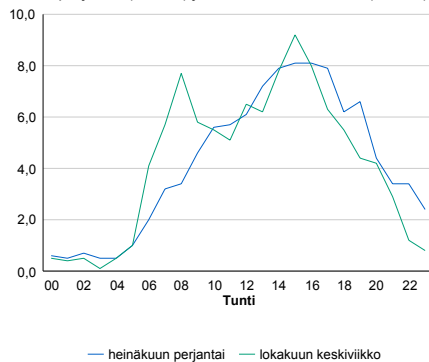

h	q	q/KVL	h	qras	qras/KVL
1	513	32,2%	1	54	31,8%
30	358	22,5%	30	23	13,5%
100	236	14,8%	100	20	11,8%
300	170	10,7%	300	17	10,0%
500	151	9,5%	500	16	9,4%

8.04 LAM-kirja

1422 JÄÄSKÖ (KT 79)

Perustettu 01.01.1992

Vuoden 2013 liikennemäärät:

KVL	1 114	KVLras	83	Tieosa	14	Suunta1	Kittilä
KAVL	962	KAVLras	98	Etäisyys	1737	Suunta2	Rovaniemi
KKVL	1 073	KKVLras	77	Kaistoja	2		

Liikenteen koostumus:

	11 HA-PA	12 KAIP	13 Linja-autot	14 KAPP	15 KATP	16 HA + PK	17 HA + AV		Kevyet ajoneuvot	Raskaat ajoneuvot
ARKILIIKENNE	84,0%	4,0%	1,3%	0,7%	4,1%	4,9%	0,9%	ARKILIIKENNE	89,8%	10,2%
KOKO VUOSI	86,4%	3,0%	1,2%	0,5%	2,7%	5,3%	0,9%	KOKO VUOSI	92,6%	7,4%

Kausivaihtelukertoimet

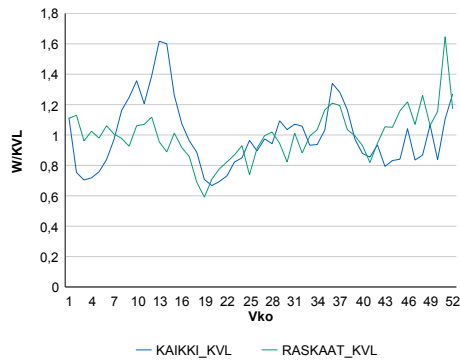

Liikenteen kehitys vv. 2013

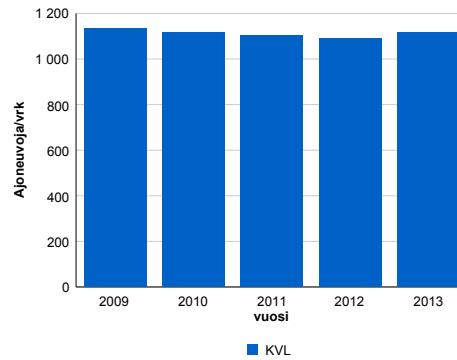

2009	2010	2011	2012	2013
1 132	1 115	1 103	1 090	1 114
-0,8%	-1,5%	-1,0%	-1,3%	2,3%

Viikonpäivävaihtelut

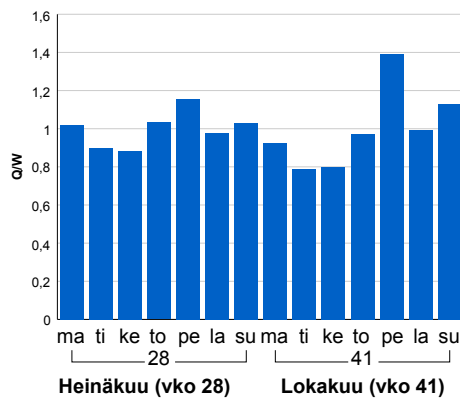

Tuntijärjestyskäyrä

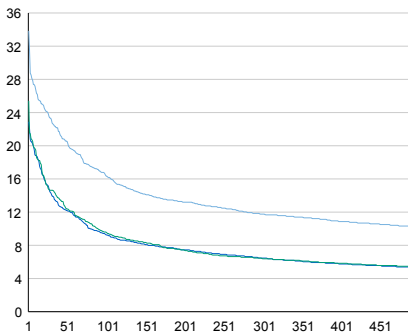

Tuntivaihtelut

Heinäkuun perjantai (vko 28) ja lokakuun keskiviikko (vko 41).

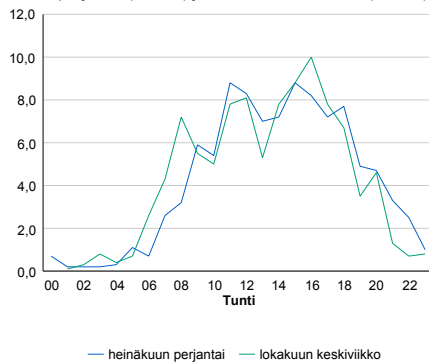

— Suunta 1/KVL — Suunta 2/KVL — Yhteensä /KVL

h	q	q/KVL
1	377	33,8%
30	258	23,2%
100	182	16,3%
300	131	11,8%
500	114	10,2%

h	qras	qras/KVL
1	35	42,2%
30	14	16,9%
100	11	13,3%
300	9	10,8%
500	8	9,6%

8.04 LAM-kirja

1423 PERÄPOSIO (KT 81)

Perustettu 01.01.1992

Vuoden 2013 liikennemäärät:

KVL	438	KVLras	35	Tieosa	20	Suunta1	Posio
KAVL	416	KAVLras	46	Etäisyys	8600	Suunta2	Rovaniemi
KKVL	573	KKVLras	39	Kaistoja	2		

Liikenteen koostumus:

	11 HA-PA	12 KAIP	13 Linja-autot	14 KAPP	15 KATP	16 HA + PK	17 HA + AV		Kevyet ajoneuvot	Raskaat ajoneuvot
ARKILIIKENNE	83,6%	4,2%	1,1%	0,3%	5,5%	4,7%	0,7%	ARKILIIKENNE	89,0%	11,0%
KOKO VUOSI	86,0%	3,3%	0,9%	0,2%	3,7%	5,2%	0,7%	KOKO VUOSI	91,9%	8,1%

Kausivaihtelukertoimet

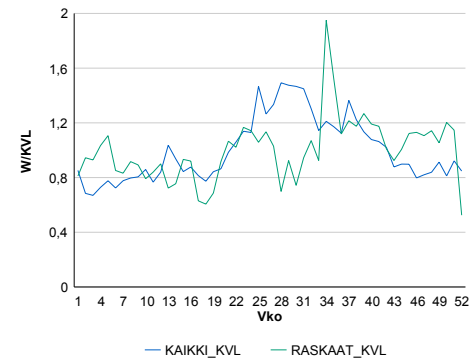

Liikenteen kehitys vv. 2013

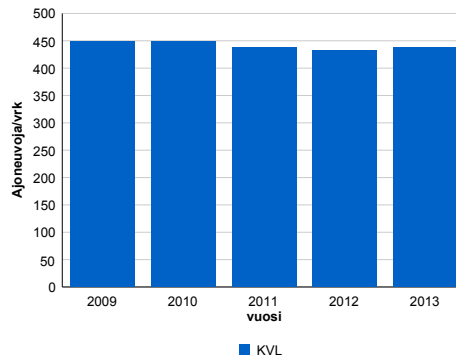

vuosi	2009	2010	2011	2012	2013
Ajoneuvoja/vrk	448	449	437	433	438
%-muutos	-1,5%	0,2%	-2,6%	-1,1%	1,3%

Viikonpäivävaihtelut

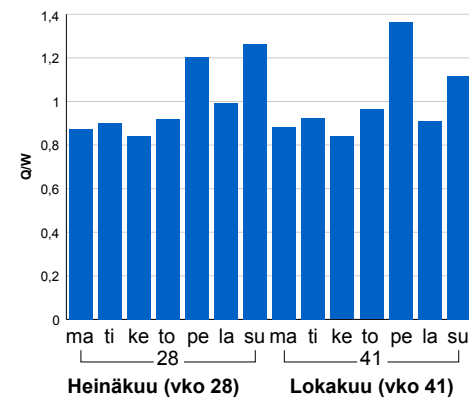

Tuntijärjestyskäyrä

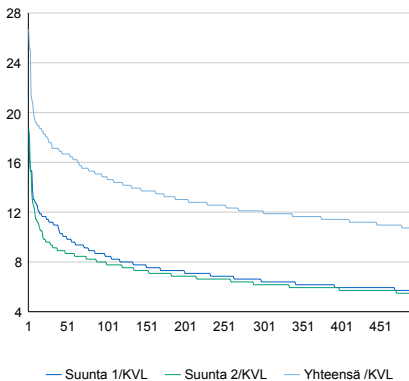

Tuntivaihtelut

Heinäkuun perjantai (vko 28) ja lokakuun keskiviikko (vko 41).

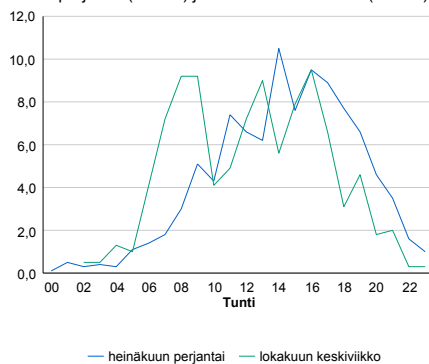

h	q	q/KVL	h	qras	qras/KVL
1	117	26,7%	1	14	40,0%
30	77	17,6%	30	9	25,7%
100	65	14,8%	100	7	20,0%
300	53	12,1%	300	5	14,3%
500	47	10,7%	500	5	14,3%

8.04 LAM-kirja

1424 OLKKAJÄRVI (VT 4)

Perustettu 01.01.1992

Vuoden 2013 liikennemäärät:

KVL	3 384	KVLras	329	Tieosa	504	Suunta1	Sodankylä
KAVL	3 266	KAVLras	409	Etäisyys	3500	Suunta2	Rovaniemi
KKVL	4 032	KKVLras	336	Kaistoja	2		

Liikenteen koostumus:

	11 HA-PA	12 KAIP	13 Linja-autot	14 KAPP	15 KATP	16 HA + PK	17 HA + AV		Kevyet ajoneuvot	Raskaat ajoneuvot
ARKILIIKENNE	82,2%	3,0%	1,4%	1,1%	7,0%	4,2%	1,1%	ARKILIIKENNE	87,5%	12,5%
KOKO VUOSI	84,4%	2,4%	1,4%	0,9%	5,0%	4,9%	1,1%	KOKO VUOSI	90,3%	9,7%

Kausivaihtelukertoimet

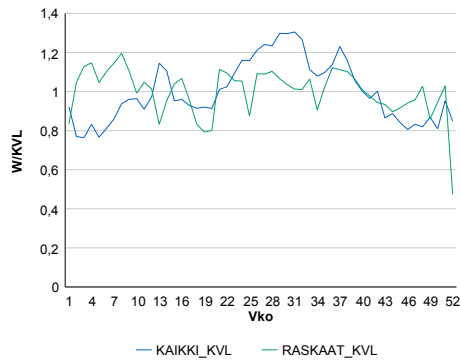

Liikenteen kehitys vv. 2013

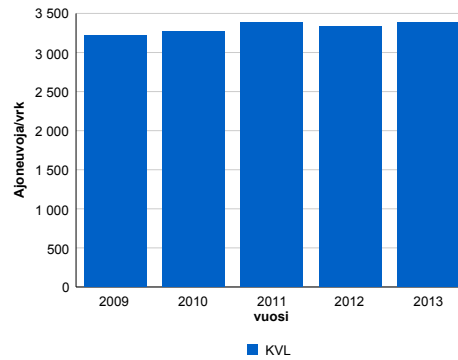

2009	2010	2011	2012	2013
3 214	3 269	3 386	3 337	3 384
2,1%	1,7%	3,6%	-1,5%	1,4%

Viikonpäivävaihtelut

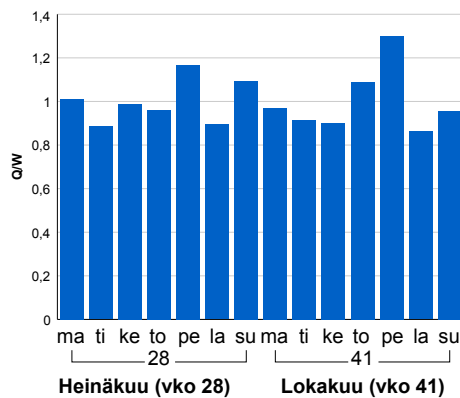

Tuntijärjestyskäyrä

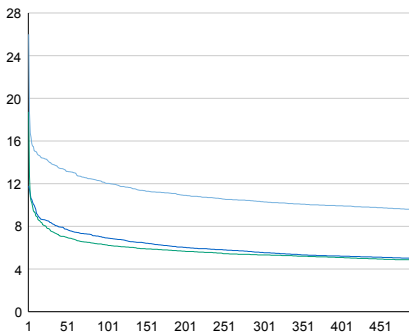

Tuntivaihtelut

Heinäkuun perjantai (vko 28) ja lokakuun keskiviikko (vko 41).

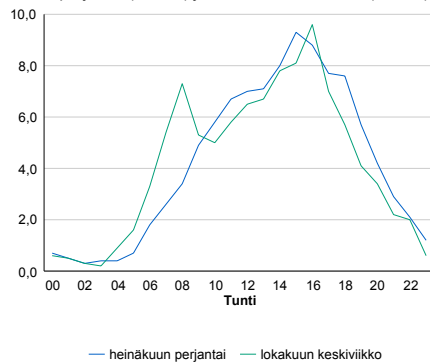

h	q	q/KVL	h	qras	qras/KVL
1	880	26,0%	1	58	17,6%
30	469	13,9%	30	38	11,6%
100	407	12,0%	100	34	10,3%
300	349	10,3%	300	30	9,1%
500	323	9,5%	500	28	8,5%

8.04 LAM-kirja

1425 SAUKKOKANGAS (KT 78)

Perustettu 27.11.1996

Vuoden 2013 liikennemäärät:

KVL	1 121	KVLras	104	Tieosa	217	Suunta1	Rovaniemi
KAVL	1 025	KAVLras	111	Etäisyys	5531	Suunta2	Ranua
KKVL	1 535	KKVLras	105	Kaistoja	2		

Liikenteen koostumus:

	11 HA-PA	12 KAIP	13 Linja-autot	14 KAPP	15 KATP	16 HA + PK	17 HA + AV		Kevyet ajoneuvot	Raskaat ajoneuvot
ARKILIIKENNE	82,5%	4,9%	1,3%	0,6%	4,0%	5,1%	1,6%		89,2%	10,8%
KOKO VUOSI	83,9%	4,2%	1,2%	0,5%	3,4%	5,3%	1,4%		90,7%	9,3%

Kausivaihtelukertoimet

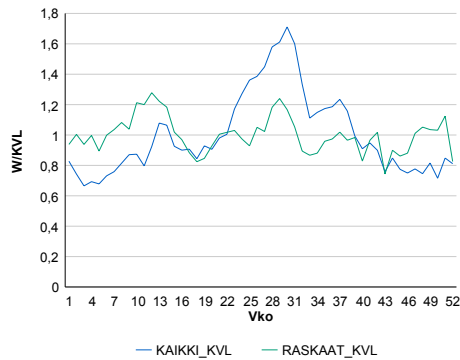

Liikenteen kehitys vv. 2013

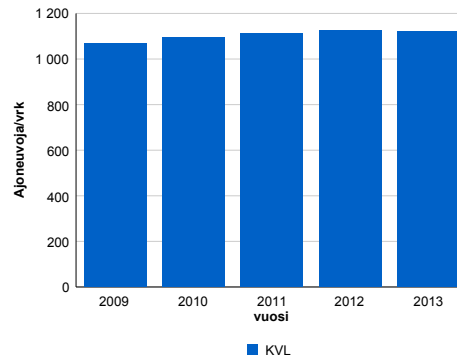

2009	2010	2011	2012	2013
1 068	1 096	1 112	1 125	1 121
2,1%	2,6%	1,5%	1,2%	-0,4%

Viikonpäivävaihtelut

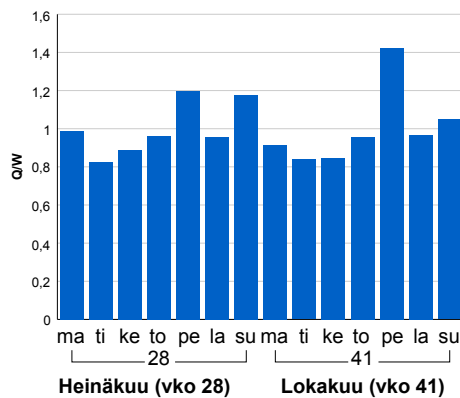

Tuntijärjestyskäyrä

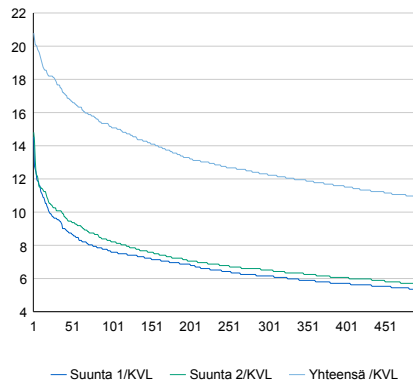

Tuntivaihtelut

Heinäkuun perjantai (vko 28) ja lokakuun keskiviikko (vko 41).

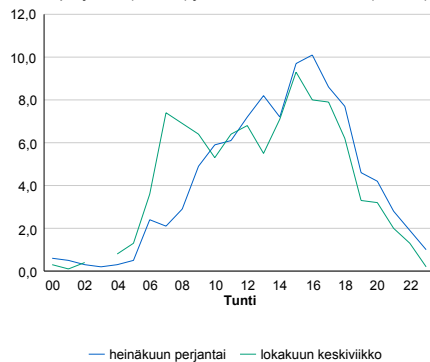

h	q	q/KVL	h	qras	qras/KVL
1	233	20,8%	1	23	22,1%
30	200	17,8%	30	16	15,4%
100	170	15,2%	100	14	13,5%
300	138	12,3%	300	11	10,6%
500	121	10,8%	500	10	9,6%

8.04 LAM-kirja

1426 SUOMU (VT 5)

Perustettu 27.11.1996

Vuoden 2013 liikennemäärät:

KVL	444	KVLras	60	Tieosa	375	Suunta1	Kemijärvi
KAVL	422	KAVLras	79	Etäisyys	529	Suunta2	Kuusamo
KKVL	621	KKVLras	63	Kaistoja	2		

Liikenteen koostumus:

	11 HA-PA	12 KAIP	13 Linja-autot	14 KAPP	15 KATP	16 HA + PK	17 HA + AV		Kevyet ajoneuvot	Raskaat ajoneuvot
ARKILIIKENNE	74,4%	4,3%	0,5%	0,5%	13,5%	5,5%	1,4%	ARKILIIKENNE	81,2%	18,8%
KOKO VUOSI	79,2%	3,5%	0,5%	0,4%	9,1%	5,9%	1,3%	KOKO VUOSI	86,5%	13,5%

Kausivaihtelukertoimet

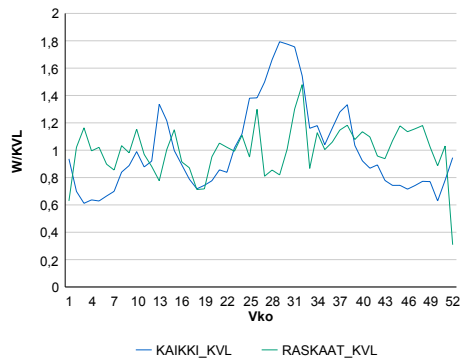

Liikenteen kehitys vv. 2013

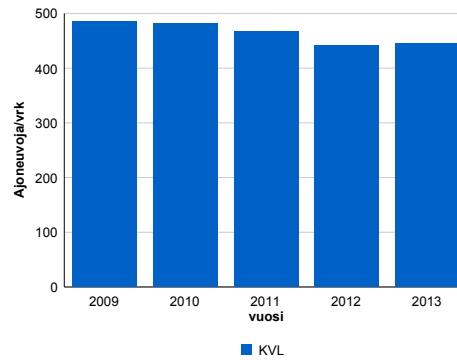

vuosi	2009	2010	2011	2012	2013
Ajoneuvoja/vrk	486	482	467	442	444
% muut.	3,1%	-0,8%	-3,1%	-5,4%	0,5%

Viikonpäivävaihtelut

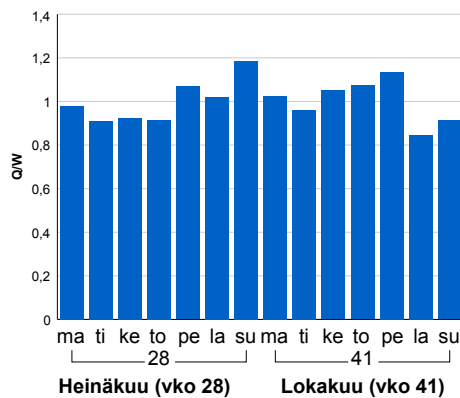

Tuntijärjestyskäyrä

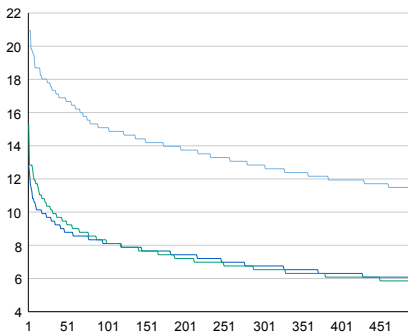

Tuntivaihtelut

Heinäkuun perjantai (vko 28) ja lokakuun keskiviikko (vko 41).

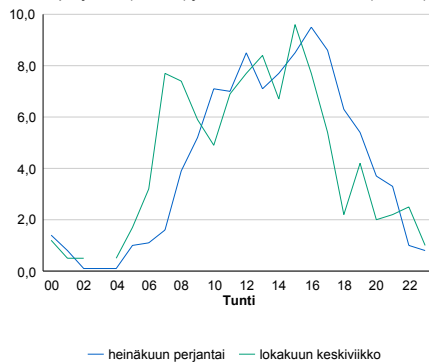

h	q	q/KVL	h	qras	qras/KVL
1	93	20,9%	1	27	45,0%
30	78	17,6%	30	12	20,0%
100	67	15,1%	100	10	16,7%
300	57	12,8%	300	8	13,3%
500	50	11,3%	500	7	11,7%

8.04 LAM-kirja

1427 RAANUJÄRVI (KT 83)

Perustettu 27.11.1996

Vuoden 2013 liikennemäärät:

KVL	740	KVLras	47	Tieosa	10	Suunta1	Rovaniemi
KAVL	709	KAVLras	58	Etäisyys	5189	Suunta2	Pello
KKVL	943	KKVLras	55	Kaistoja	2		

Liikenteen koostumus:

	11 HA-PA	12 KAIP	13 Linja-autot	14 KAPP	15 KATP	16 HA + PK	17 HA + AV		Kevyet ajoneuvot	Raskaat ajoneuvot
ARKILIIKENNE	85,2%	4,5%	0,8%	0,6%	2,3%	5,6%	1,0%		91,9%	8,1%
KOKO VUOSI	86,5%	3,6%	0,7%	0,4%	1,7%	6,1%	1,0%		93,6%	6,4%

Kausivaihtelukertoimet

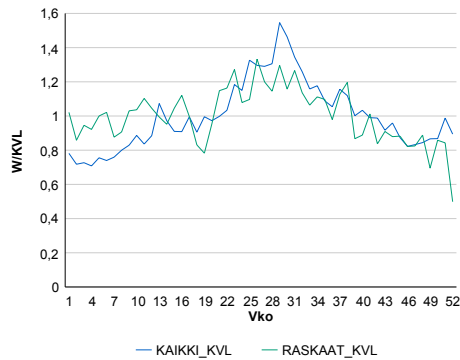

Liikenteen kehitys vv. 2013

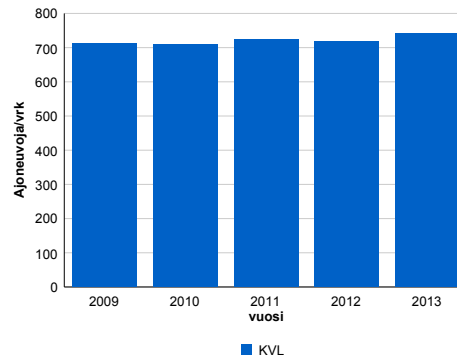

vuosi	2009	2010	2011	2012	2013
Ajoneuvoja/vrk	711	710	724	719	740
%-muutos	1,6%	-0,1%	2,0%	-0,7%	3,0%

Viiköpäivävaihtelut

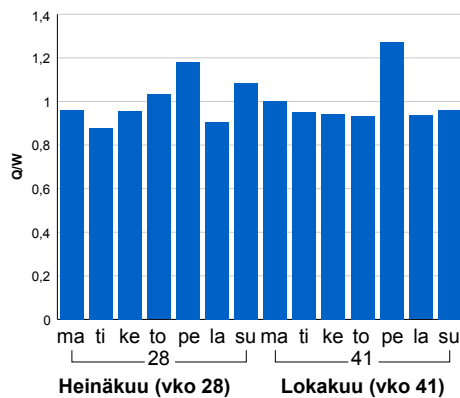

Tuntijärjestyskäyrä

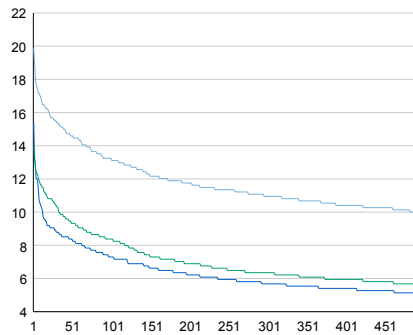

Tuntivaihtelut

Heinäkuun perjantai (vko 28) ja lokakuun keskiviikko (vko 41).

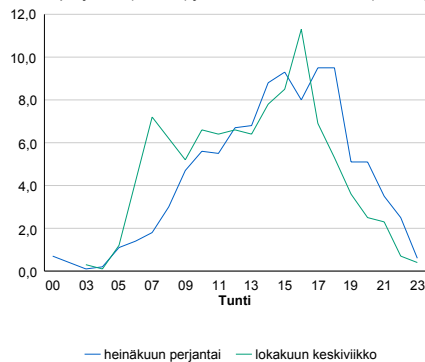

h	q	q/KVL	h	qras	qras/KVL
1	147	19,9%	1	14	29,8%
30	114	15,4%	30	9	19,1%
100	98	13,2%	100	8	17,0%
300	81	10,9%	300	6	12,8%
500	74	10,0%	500	6	12,8%

8.04 LAM-kirja

1429 RAJAJOOSEPPI T (KT 91)

Perustettu 11.12.1998

Vuoden 2013 liikennemäärät:

KVL	155	KVLras	7	Tieosa	7	Suunta1	Venäjä
KAVL	122	KAVLras	8	Etäisyys	9035	Suunta2	Ivalo
KKVL	133	KKVLras	5	Kaistoja	2		

Liikenteen koostumus:

	11 HA-PA	12 KAIP	13 Linja-autot	14 KAPP	15 KATP	16 HA + PK	17 HA + AV		Kevyet ajoneuvot	Raskaat ajoneuvot
ARKILIIKENNE	91,8%	0,7%	0,1%	5,6%	0,2%	1,0%	0,7%	ARKILIIKENNE	93,4%	6,6%
KOKO VUOSI	94,5%	0,6%	0,1%	3,5%	0,2%	0,7%	0,4%	KOKO VUOSI	95,6%	4,4%

Kausivaihtelukertoimet

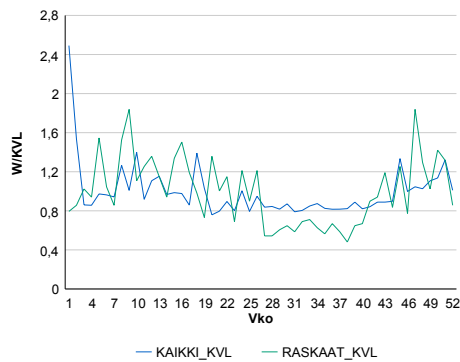

Liikenteen kehitys vv. 2013

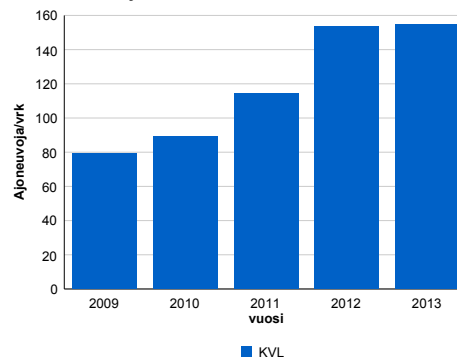

Viikonpäivävaihtelut

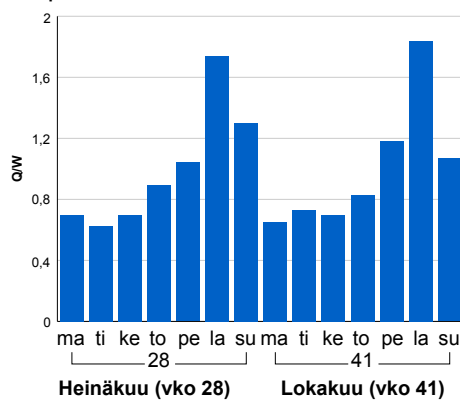

2009	2010	2011	2012	2013
80	89	115	153	155
-12,6%	12,1%	28,6%	33,8%	0,8%

Tuntijärjestyskäyrä

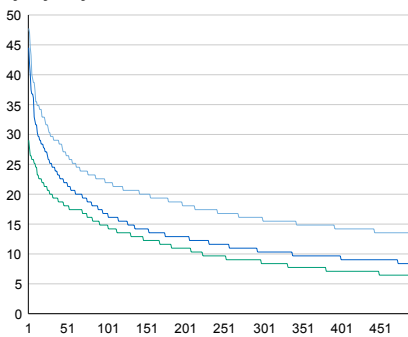

Tuntivaihtelut

Heinäkuun perjantai (vko 28) ja lokakuun keskiviikko (vko 41).

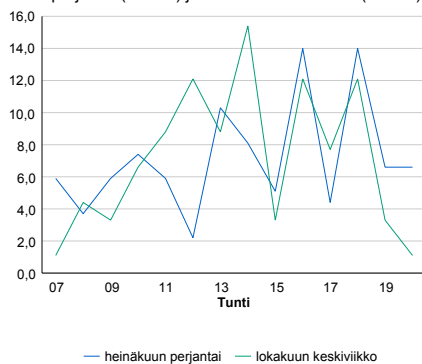

h	q	q/KVL
1	74	47,7%
30	46	29,7%
100	34	21,9%
300	25	16,1%
500	21	13,5%

h	qras	qras/KVL
1	7	100,0%
30	4	57,1%
100	3	42,9%
300	2	28,6%
500	2	28,6%

8.04 LAM-kirja

1430 SALLA T (KT 82)

Perustettu 31.05.1999

Vuoden 2013 liikennemäärät:

KVL	331	KVLras	4	Tieosa	20	Suunta1	Venäjä
KAVL	292	KAVLras	4	Etäisyys	3180	Suunta2	Salla
KKVL	344	KKVLras	3	Kaistoja	2		

Liikenteen koostumus:

	11 HA-PA	12 KAIP	13 Linja-autot	14 KAPP	15 KATP	16 HA + PK	17 HA + AV		Kevyet ajoneuvot	Raskaat ajoneuvot
ARKILIIKENNE	98,2%	0,2%	0,2%	0,8%	0,2%	0,4%	0,1%	ARKILIIKENNE	98,7%	1,3%
KOKO VUOSI	98,4%	0,2%	0,2%	0,6%	0,2%	0,4%	0,1%	KOKO VUOSI	98,8%	1,2%

Kausivaihtelukertoimet

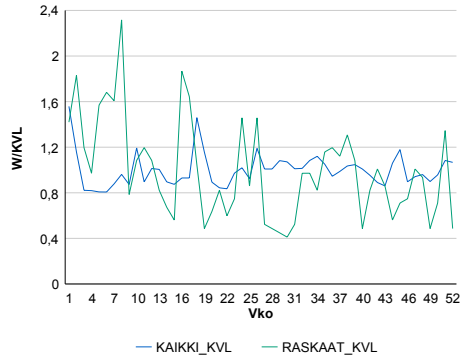

Liikenteen kehitys vv. 2013

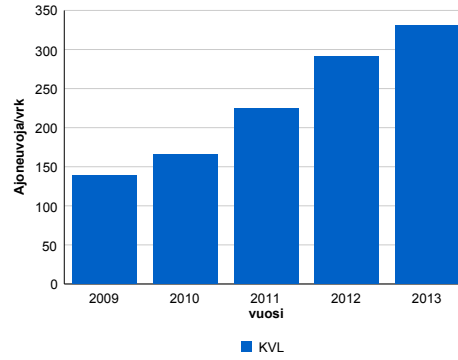

vuosi	2009	2010	2011	2012	2013
Ajoneuvoja/vrk	139	166	225	291	331
%	21,7%	19,3%	35,7%	29,1%	13,8%

Viikonpäivävaihtelut

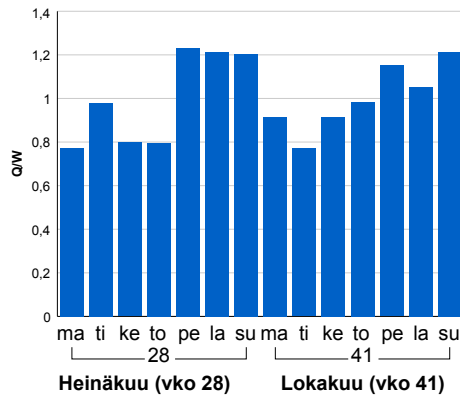

Tuntijärjestyskäyrä

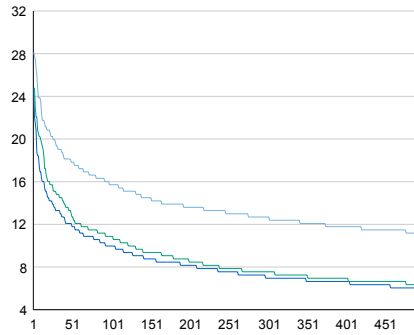

Tuntivaihtelut

Heinäkuun perjantai (vko 28) ja lokakuun keskiviikko (vko 41).

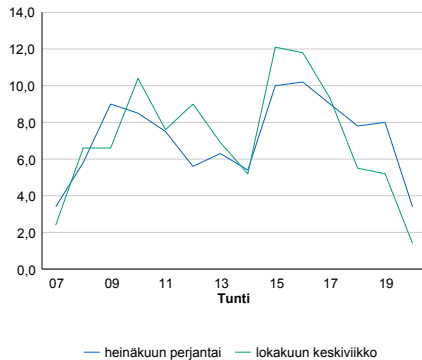

h	q	q/KVL	h	qras	qras/KVL
1	93	28,1%	1	6	150,0%
30	64	19,3%	30	3	75,0%
100	52	15,7%	100	2	50,0%
300	42	12,7%	300	1	25,0%
500	37	11,2%	500	1	25,0%

8.04 LAM-kirja

1431 TORNIO T (VT 29)

Perustettu 27.06.2000

Vuoden 2013 liikennemäärät:

KVL	8 351	KVLras	407	Tieosa	3	Suunta1	Ruotsi
KAVL	8 187	KAVLras	509	Etäisyys	2655	Suunta2	Suomi
KKVL	9 721	KKVLras	377	Kaistoja	5		

Liikenteen koostumus:

	11 HA-PA	12 KAIP	13 Linja-autot	14 KAPP	15 KATP	16 HA + PK	17 HA + AV		Kevyet ajoneuvot	Raskaat ajoneuvot
ARKILIIKENNE	91,3%	1,2%	0,2%	1,4%	3,4%	2,1%	0,3%		93,8%	6,2%
KOKO VUOSI	92,6%	1,0%	0,2%	1,2%	2,5%	2,2%	0,3%		95,1%	4,9%

Kausivaihtelukertoimet

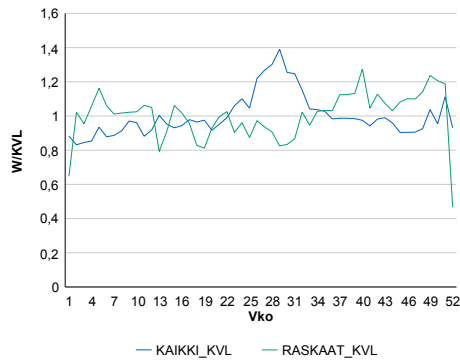

Liikenteen kehitys vv. 2013

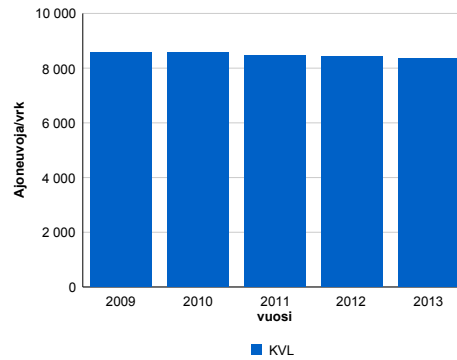

2009	2010	2011	2012	2013
8 587	8 575	8 472	8 413	8 351
2,5%	-0,1%	-1,2%	-0,7%	-0,7%

Viikonpäivävaihtelut

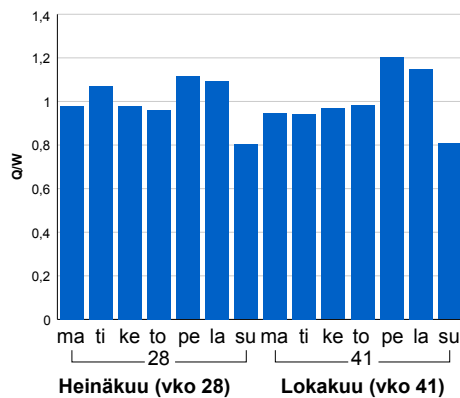

Tuntijärjestyskäyrä

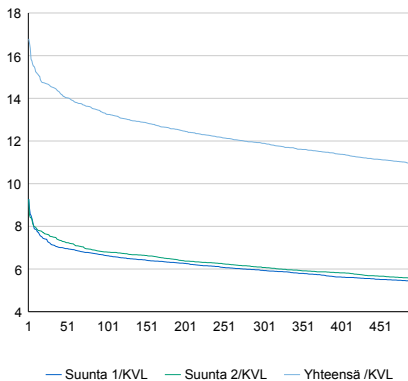

Tuntivaihtelut

Heinäkuun perjantai (vko 28) ja lokakuun keskiviikko (vko 41).

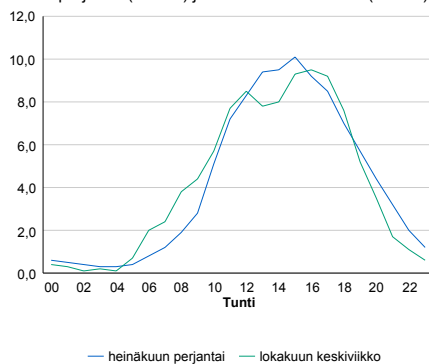

h	q	q/KVL	h	qras	qras/KVL
1	1 402	16,8%	1	61	15,0%
30	1 214	14,5%	30	53	13,0%
100	1 107	13,3%	100	49	12,0%
300	993	11,9%	300	43	10,6%
500	913	10,9%	500	40	9,8%

8.04 LAM-kirja

1432 AAVASAKSA T (KT 98)

Perustettu 29.06.2000

Vuoden 2013 liikennemäärät:

KVL	1 985	KVLras	97	Tieosa	1	Suunta1	Ruotsi
KAVL	2 011	KAVLras	136	Etäisyys	400	Suunta2	Suomi
KKVL	2 446	KKVLras	94	Kaistoja	2		

Liikenteen koostumus:

	11 HA-PA	12 KAIP	13 Linja-autot	14 KAPP	15 KATP	16 HA + PK	17 HA + AV		Kevyet ajoneuvot	Raskaat ajoneuvot
ARKILIIKENNE	90,4%	1,5%	0,2%	0,5%	4,6%	2,5%	0,3%	ARKILIIKENNE	93,2%	6,8%
KOKO VUOSI	92,2%	1,2%	0,2%	0,5%	3,1%	2,5%	0,3%	KOKO VUOSI	95,1%	4,9%

Kausivaihtelukertoimet

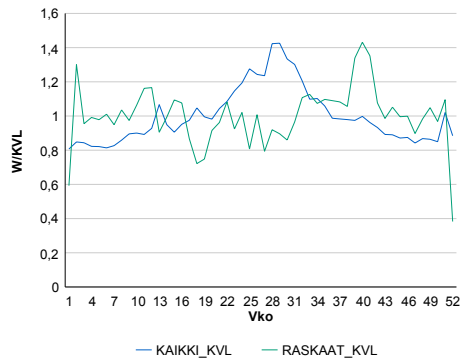

Liikenteen kehitys vv. 2013

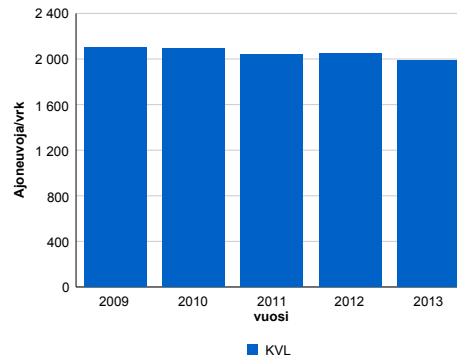

2009	2010	2011	2012	2013
2 098	2 091	2 040	2 047	1 985
-3,1%	-0,3%	-2,5%	0,4%	-3,1%

Viikonpäivävaihtelut

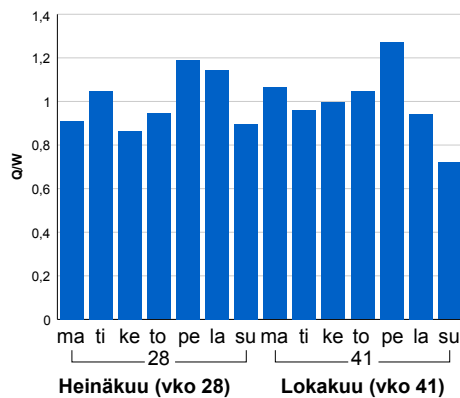

Tuntijärjestyskäyrä

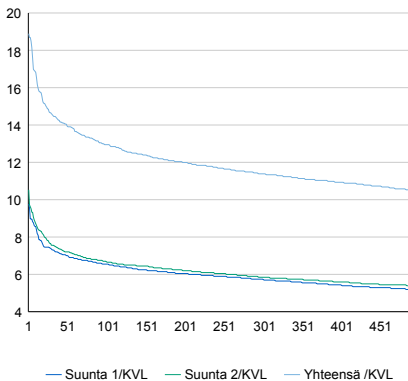

Tuntivaihtelut

Heinäkuun perjantai (vko 28) ja lokakuun keskiviikko (vko 41).

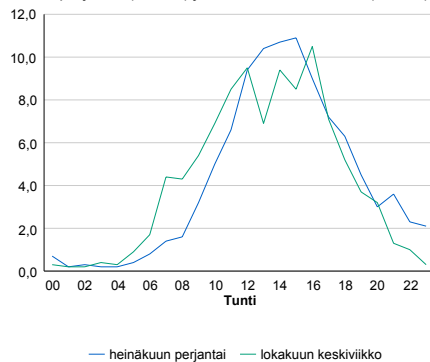

h	q	q/KVL	h	qras	qras/KVL
1	375	18,9%	1	25	25,8%
30	290	14,6%	30	19	19,6%
100	257	12,9%	100	16	16,5%
300	226	11,4%	300	13	13,4%
500	209	10,5%	500	11	11,3%

8.04 LAM-kirja

1433 PELLO T (MT 937)

Perustettu 29.06.2000

Vuoden 2013 liikennemäärät:

KVL	996	KVLras	25	Tieosa	1	Suunta1	Ruotsi
KAVL	967	KAVLras	31	Etäisyys	250	Suunta2	Suomi
KKVL	1 283	KKVLras	29	Kaistoja	2		

Liikenteen koostumus:

	11 HA-PA	12 KAIP	13 Linja-autot	14 KAPP	15 KATP	16 HA + PK	17 HA + AV		Kevyet ajoneuvot	Raskaat ajoneuvot
ARKILIIKENNE	94,5%	1,1%	0,1%	0,6%	1,3%	2,1%	0,2%		96,8%	3,2%
KOKO VUOSI	95,2%	0,9%	0,1%	0,6%	0,9%	2,1%	0,2%		97,5%	2,5%

Kausivaihtelukertoimet

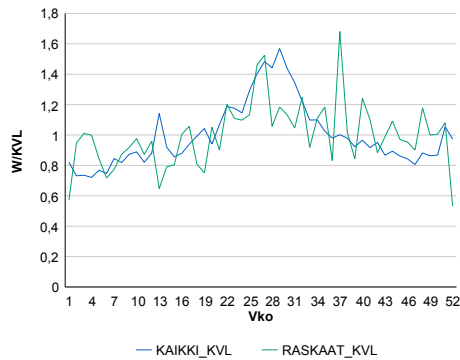

Liikenteen kehitys vv. 2013

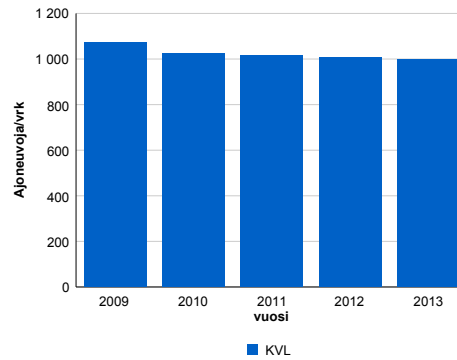

2009	2010	2011	2012	2013
1 074	1 027	1 017	1 007	996
4,6%	-4,4%	-1,0%	-1,0%	-1,1%

Viikönpäivävaihtelut

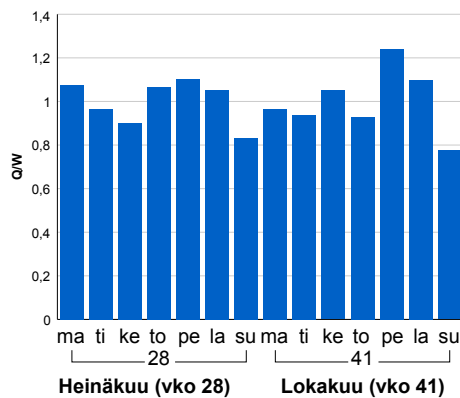

Tuntijärjestyskäyrä

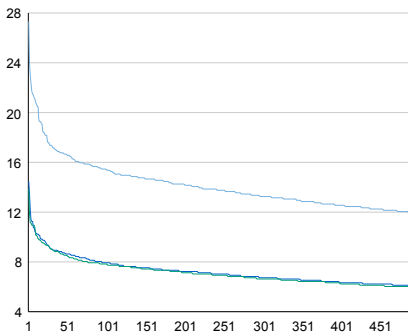

Tuntivaihtelut

Heinäkuun perjantai (vko 28) ja lokakuun keskiviikko (vko 41).

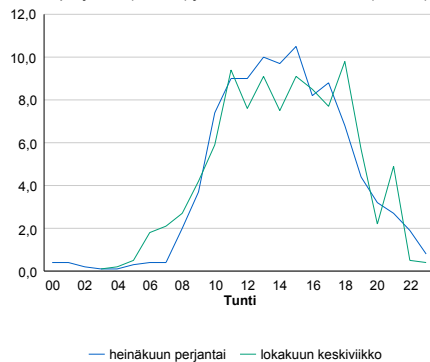

h	q	q/KVL	h	qras	qras/KVL
1	272	27,3%	1	10	40,0%
30	173	17,4%	30	7	28,0%
100	154	15,5%	100	5	20,0%
300	132	13,3%	300	4	16,0%
500	119	11,9%	500	4	16,0%

8.04 LAM-kirja

1434 KOLARI T (MT 943)

Perustettu 29.06.2000

Vuoden 2013 liikennemäärät:

KVL	750	KVLras	47	Tieosa	1	Suunta1	Ruotsi
KAVL	744	KAVLras	55	Etäisyys	4900	Suunta2	Suomi
KKVL	952	KKVLras	49	Kaistoja	2		

Liikenteen koostumus:

	11 HA-PA	12 KAIP	13 Linja-autot	14 KAPP	15 KATP	16 HA + PK	17 HA + AV		Kevyet ajoneuvot	Raskaat ajoneuvot
ARKILIIKENNE	89,5%	1,1%	0,2%	3,6%	2,5%	2,5%	0,6%		92,6%	7,4%
KOKO VUOSI	90,6%	1,0%	0,2%	3,3%	1,8%	2,5%	0,6%		93,7%	6,3%

Kausivaihtelukertoimet

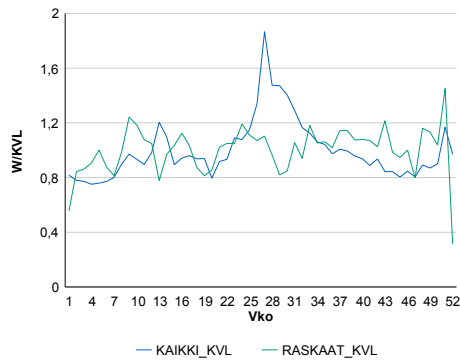

Liikenteen kehitys vv. 2013

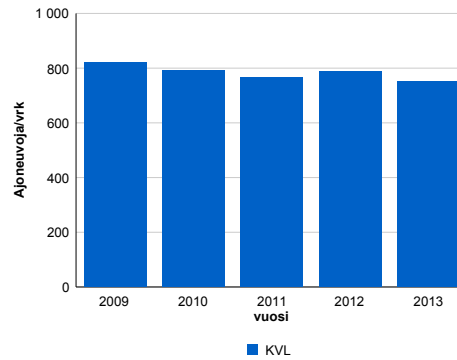

2009	2010	2011	2012	2013
821	792	768	788	750
5,6%	-3,5%	-3,1%	2,7%	-4,8%

Viikonpäivävaihtelut

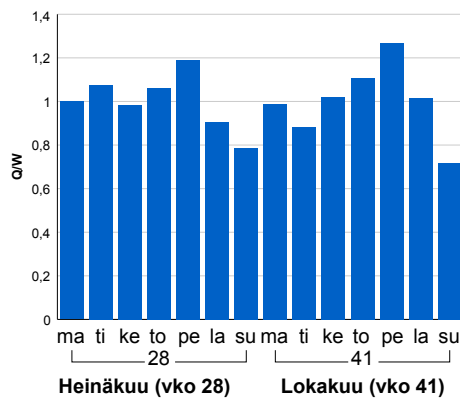

Tuntijarjestyskäyrä

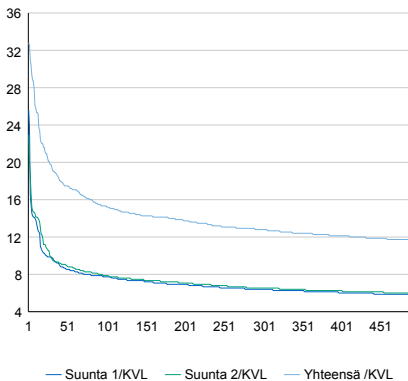

Tuntivaihtelut

Heinäkuun perjantai (vko 28) ja lokakuun keskiviikko (vko 41).

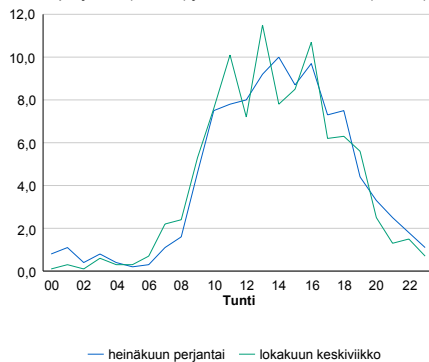

h	q	q/KVL	h	qras	qras/KVL
1	246	32,8%	1	12	25,5%
30	148	19,7%	30	9	19,1%
100	115	15,3%	100	7	14,9%
300	96	12,8%	300	6	12,8%
500	87	11,6%	500	5	10,6%

8.04 LAM-kirja

1435 MUONIO T (MT 954)

Perustettu 03.07.2000

Vuoden 2013 liikennemäärät:

KVL	178	KVLras	2	Tieosa	1	Suunta1	Ruotsi
KAVL	181	KAVLras	3	Etäisyys	150	Suunta2	Suomi
KKVL	261	KKVLras	3	Kaistoja	2		

Liikenteen koostumus:

	11 HA-PA	12 KAIP	13 Linja-autot	14 KAPP	15 KATP	16 HA + PK	17 HA + AV		Kevyet ajoneuvot	Raskaat ajoneuvot
ARKILIIKENNE	93,8%	0,7%	0,1%	0,1%	0,5%	4,5%	0,3%	ARKILIIKENNE	98,6%	1,4%
KOKO VUOSI	94,4%	0,7%	0,1%	0,1%	0,3%	4,0%	0,3%	KOKO VUOSI	98,7%	1,3%

Kausivaihtelukertoimet

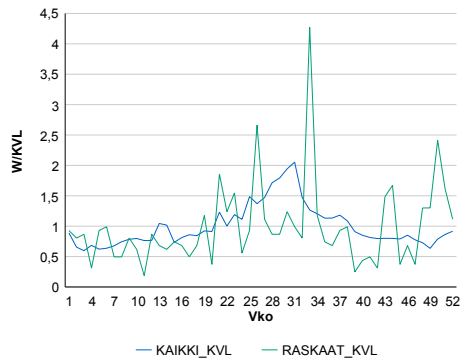

Liikenteen kehitys vv. 2013

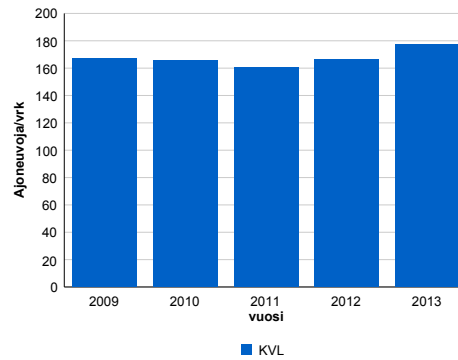

Viikonpäivävaihtelut

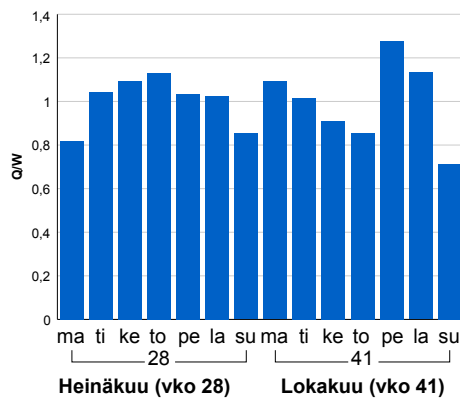

2009	2010	2011	2012	2013
167	165	161	166	178
3,3%	-1,1%	-2,9%	3,3%	7,0%

Tuntijärjestyskäyrä

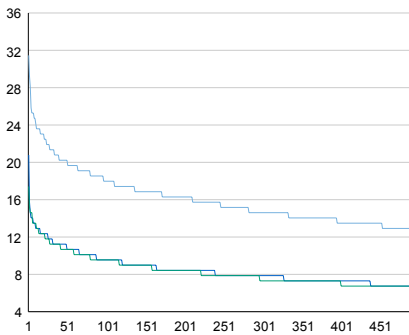

Tuntivaihtelut

Heinäkuun perjantai (vko 28) ja lokakuun keskiviikko (vko 41).

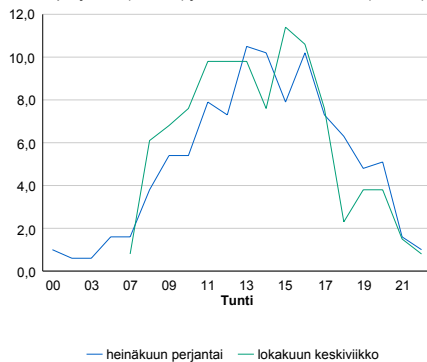

h	q	q/KVL	h	qras	qras/KVL
1	56	31,5%	1	4	200,0%
30	38	21,3%	30	3	150,0%
100	32	18,0%	100	2	100,0%
300	26	14,6%	300	1	50,0%
500	23	12,9%	500	1	50,0%

8.04 LAM-kirja

1436 KARESUVANTO T (MT 959)

Perustettu 03.07.2000

Vuoden 2013 liikennemäärät:

KVL	631	KVLras	42	Tiesosa	1	Suunta1	Ruotsi
KAVL	620	KAVLras	51	Etäisyys	700	Suunta2	Suomi
KKVL	849	KKVLras	46	Kaistoja	2		

Liikenteen koostumus:

	11 HA-PA	12 KAIIP	13 Linja-autot	14 KAPP	15 KATP	16 HA + PK	17 HA + AV		Kevyet ajoneuvot	Raskaat ajoneuvot
ARKILIIKENNE	86,2%	1,9%	0,3%	3,5%	2,5%	4,5%	1,2%	ARKILIIKENNE	91,8%	8,2%
KOKO VUOSI	87,7%	1,7%	0,4%	2,9%	1,7%	4,4%	1,1%	KOKO VUOSI	93,3%	6,7%

Kausivaihtelukertoimet

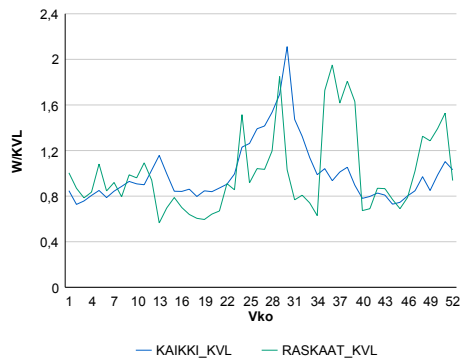

Liikenteen kehitys vv. 2013

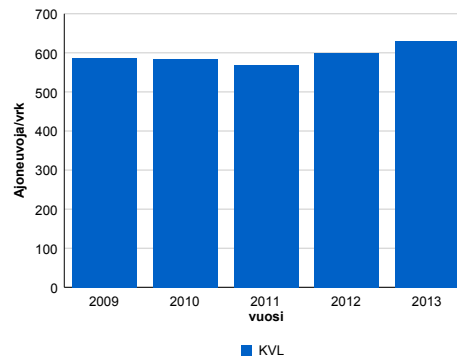

vuosi	2009	2010	2011	2012	2013
Ajoneuvoja/vrk	587	585	569	600	631
%-muutos	4,4%	-0,3%	-2,8%	5,4%	5,1%

Viikonpäivävaihtelut

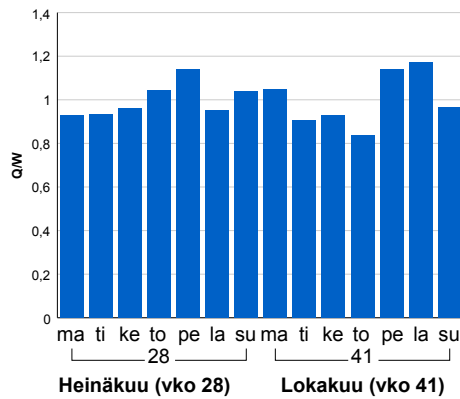

Tuntijärjestyskäyrä

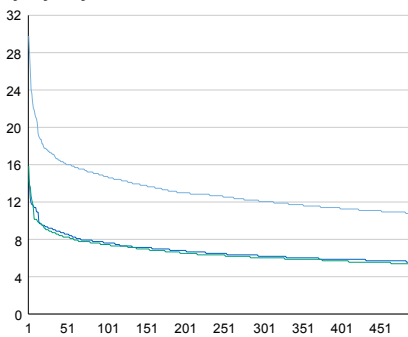

Tuntivaihtelut

Heinäkuun perjantai (vko 28) ja lokakuun keskiviikko (vko 41).

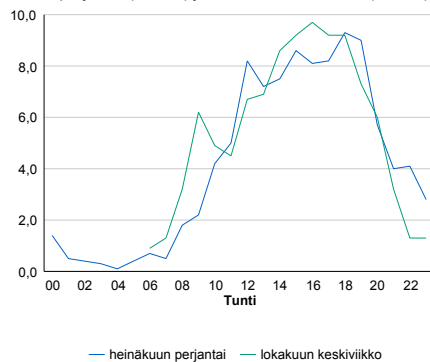

h	q	q/KVL	h	qras	qras/KVL
1	188	29,8%	1	18	42,9%
30	109	17,3%	30	11	26,2%
100	93	14,7%	100	9	21,4%
300	76	12,0%	300	7	16,7%
500	68	10,8%	500	6	14,3%

8.04 LAM-kirja

1437 MP3 JOKISUU (VT 4)

Perustettu 30.01.2002

Vuoden 2013 liikennemäärät:

KVL	14 192	KVLras	1 163	Tieosa	426	Suunta1	Tornio
KAVL	14 887	KAVLras	1 456	Etäisyys	4377	Suunta2	Kemi
KKVL	15 210	KKVLras	1 203	Kaistoja	6		

Liikenteen koostumus:

	11 HA-PA	12 KAIP	13 Linja-autot	14 KAPP	15 KATP	16 HA + PK	17 HA + AV		Kevyet ajoneuvot	Raskaat ajoneuvot
ARKILIIKENNE	87,5%	2,3%	0,5%	1,3%	5,7%	2,2%	0,5%	ARKILIIKENNE	90,2%	9,8%
KOKO VUOSI	88,7%	1,9%	0,5%	1,1%	4,7%	2,5%	0,5%	KOKO VUOSI	91,8%	8,2%

Kausivaihtelukertoimet

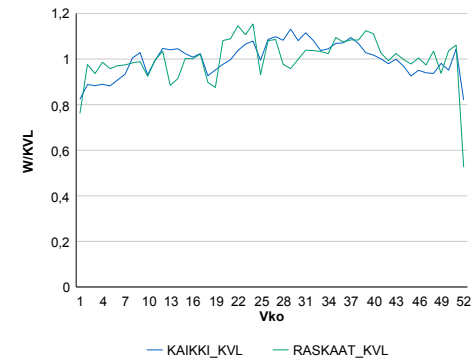

Liikenteen kehitys vv. 2013

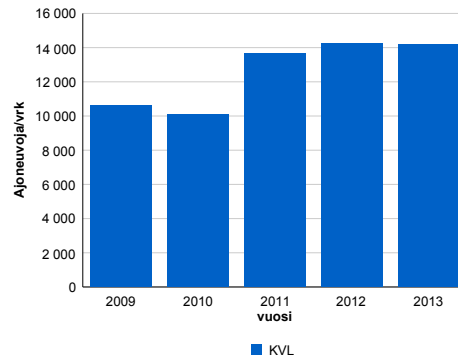

2009	2010	2011	2012	2013
10 639	10 090	13 677	14 224	14 192
-17,2%	-5,2%	35,5%	4,0%	-0,2%

Viikönpäivävaihtelut

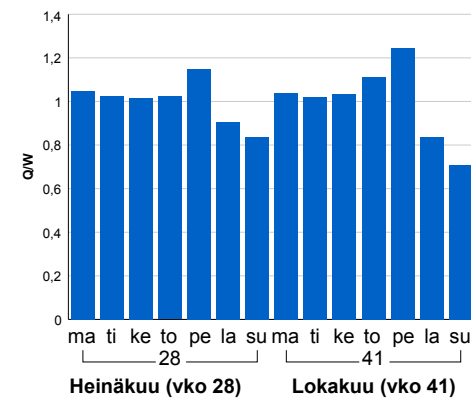

Tuntijärjestyskäyrä

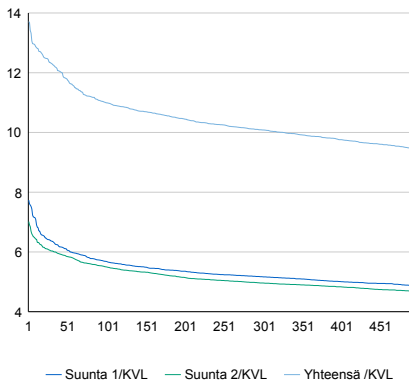

Tuntivaihtelut

Heinäkuun perjantai (vko 28) ja lokakuun keskiviikko (vko 41).

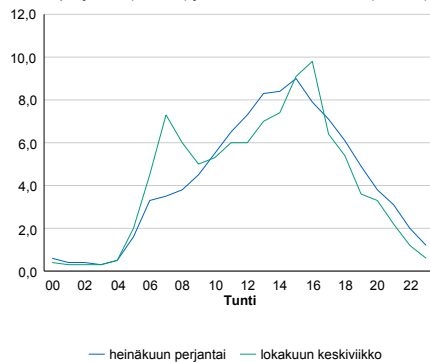

h	q	q/KVL	h	qras	qras/KVL
1	1 946	13,7%	1	136	11,7%
30	1 748	12,3%	30	117	10,1%
100	1 560	11,0%	100	111	9,5%
300	1 431	10,1%	300	103	8,9%
500	1 340	9,4%	500	98	8,4%

8.04 LAM-kirja

1438 MP2 JOKISUU (VT 4)

Perustettu 30.01.2002

Vuoden 2013 liikennemäärät:

KVL	4 480	KVLras	477	Tieosa	426	Suunta1	Tornio
KAVL	4 484	KAVLras	580	Etäisyys	4934	Suunta2	Kemi
KKVL	4 793	KKVLras	511	Kaistoja	6		

Liikenteen koostumus:

	11 HA-PA	12 KAIP	13 Linja-autot	14 KAPP	15 KATP	16 HA + PK	17 HA + AV		Kevyet ajoneuvot	Raskaat ajoneuvot
ARKILIIKENNE	83,8%	2,7%	0,3%	2,0%	8,0%	2,6%	0,7%	ARKILIIKENNE	87,1%	12,9%
KOKO VUOSI	85,6%	2,3%	0,4%	1,6%	6,3%	3,0%	0,7%	KOKO VUOSI	89,4%	10,6%

Kausivaihtelukertoimet

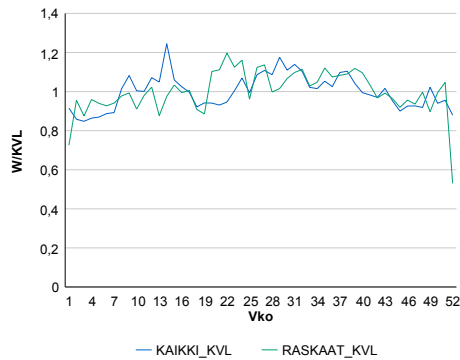

Liikenteen kehitys vv. 2013

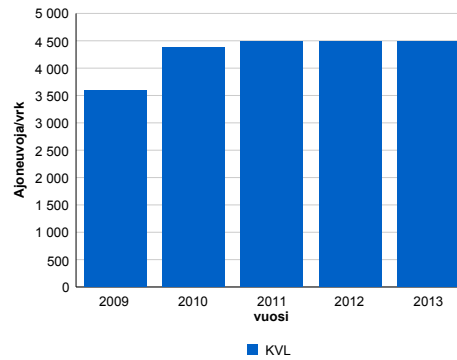

2009	2010	2011	2012	2013
3 600	4 378	4 479	4 493	4 480
-14,0%	21,6%	2,3%	0,3%	-0,3%

Viikonpäivävaihtelut

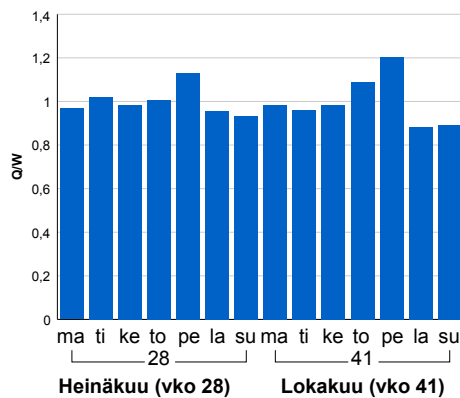

Tuntijärjestyskäyrä

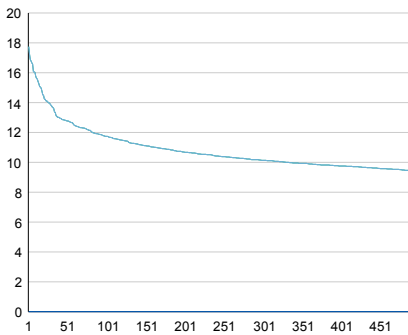

Tuntivaihtelut

Heinäkuun perjantai (vko 28) ja lokakuun keskiviikko (vko 41).

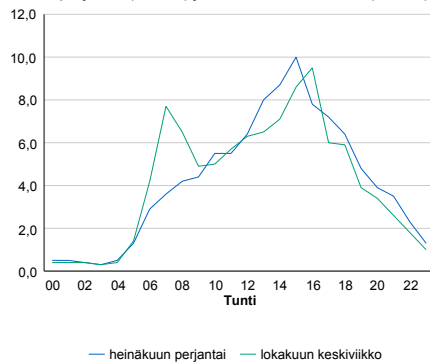

— Suunta 1/KVL — Suunta 2/KVL — Yhteensä /KVL

h	q	q/KVL
1	795	17,7%
30	619	13,8%
100	526	11,7%
300	454	10,1%
500	422	9,4%

h	qras	qras/KVL
1	74	15,5%
30	55	11,5%
100	52	10,9%
300	46	9,6%
500	43	9,0%

8.04 LAM-kirja

1439 LUUKKAANKANGAS (VT 29)

Perustettu 14.11.2001

Vuoden 2013 liikennemäärät:

KVL	9 538	KVLras	890	Tieosa	1	Suunta1	Tornio
KAVL	9 939	KAVLras	1 103	Etäisyys	4688	Suunta2	Kemi
KKVL	10 339	KKVLras	918	Kaistoja	4		

Liikenteen koostumus:

	11 HA-PA	12 KAIIP	13 Linja-autot	14 KAPP	15 KATP	16 HA + PK	17 HA + AV		Kevyet ajoneuvot	Raskaat ajoneuvot
ARKILIIKENNE	86,4%	2,5%	0,5%	1,8%	6,2%	2,0%	0,5%	ARKILIIKENNE	88,9%	11,1%
KOKO VUOSI	87,8%	2,1%	0,5%	1,6%	5,1%	2,3%	0,6%	KOKO VUOSI	90,7%	9,3%

Kausivaihtelukertoimet

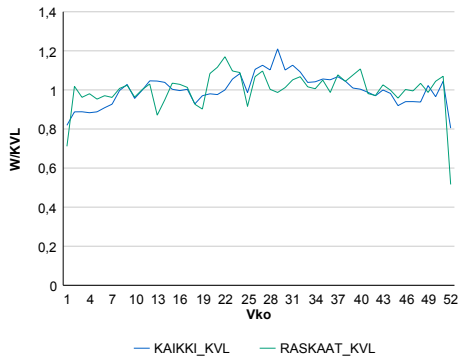

Liikenteen kehitys vv. 2013

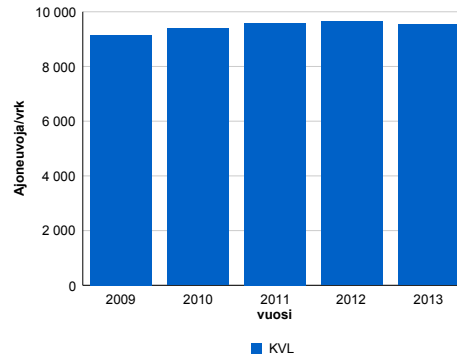

2009	2010	2011	2012	2013
9 153	9 389	9 580	9 645	9 538
0,2%	2,6%	2,0%	0,7%	-1,1%

Viikonpäivävaihtelut

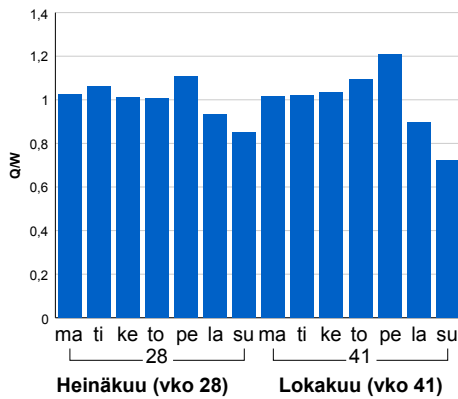

Tuntijärjestyskäyrä

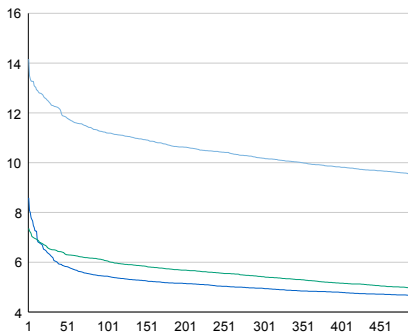

Tuntivaihtelut

Heinäkuun perjantai (vko 28) ja lokakuun keskiviikko (vko 41).

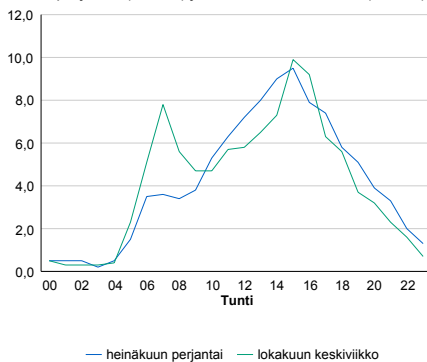

h	q	q/KVL
1	1 351	14,2%
30	1 174	12,3%
100	1 068	11,2%
300	971	10,2%
500	909	9,5%

h	qras	qras/KVL
1	102	11,5%
30	93	10,4%
100	88	9,9%
300	81	9,1%
500	77	8,7%

8.04 LAM-kirja

1440 MP1c TORNIO (VT 29)

Perustettu 30.01.2002

Vuoden 2013 liikennemäärät:

KVL	4 660	KVLras	511	Tieosa	2	Suunta1	Tornio
KAVL	4 865	KAVLras	617	Etäisyys	3350	Suunta2	Kemi
KKVL	5 014	KKVLras	581	Kaistoja	4		

Liikenteen koostumus:

	11 HA-PA	12 KAIP	13 Linja-autot	14 KAPP	15 KATP	16 HA + PK	17 HA + AV		Kevyet ajoneuvot	Raskaat ajoneuvot
ARKILIIKENNE	83,8%	2,7%	1,0%	1,9%	7,1%	2,8%	0,7%	ARKILIIKENNE	87,3%	12,7%
KOKO VUOSI	85,3%	2,4%	1,0%	1,6%	6,0%	3,0%	0,7%	KOKO VUOSI	89,0%	11,0%

Kausivaihtelukertoimet

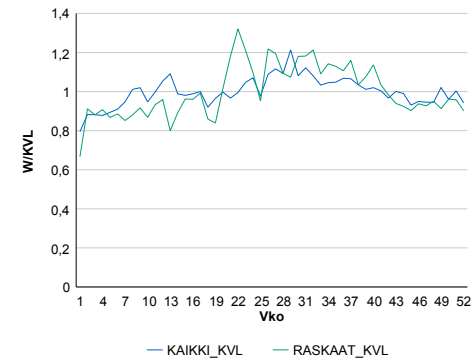

Liikenteen kehitys vv. 2013

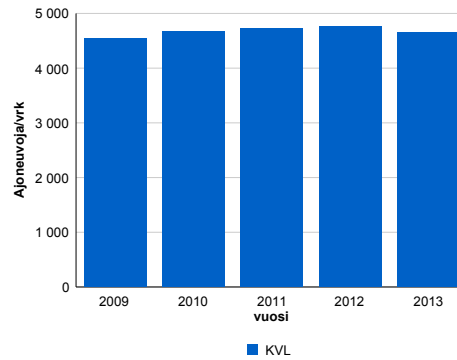

2009	2010	2011	2012	2013
4 537	4 668	4 721	4 759	4 660
0,8%	2,9%	1,1%	0,8%	-2,1%

Viikonpäivävaihtelut

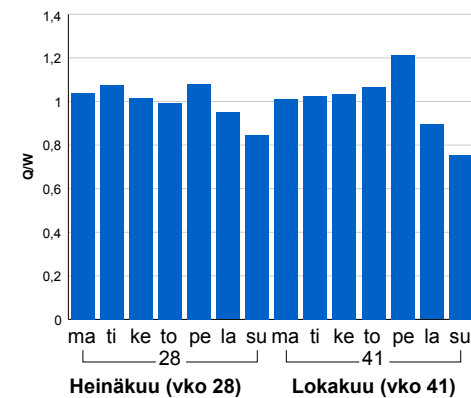

Tuntijärjestyskäyrä

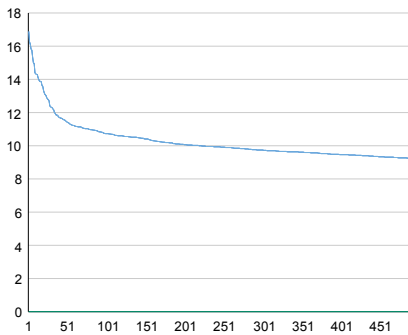

Tuntivaihtelut

Heinäkuun perjantai (vko 28) ja lokakuun keskiviikko (vko 41).

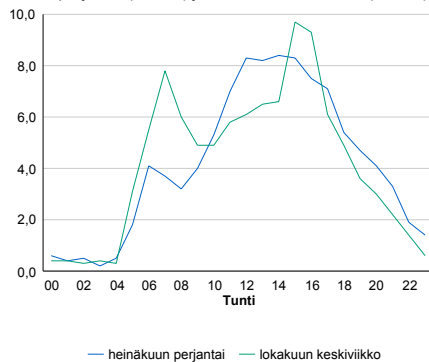

— Suunta 1/KVL — Suunta 2/KVL — Yhteensä /KVL

h	q	q/KVL
1	787	16,9%
30	574	12,3%
100	500	10,7%
300	454	9,7%
500	429	9,2%

h	qras	qras/KVL
1	70	13,7%
30	58	11,4%
100	53	10,4%
300	48	9,4%
500	45	8,8%

8.04 LAM-kirja

1441 MP1a,b TORNIO (VT 29)

Perustettu 30.01.2002

Vuoden 2013 liikennemäärät:

KVL	9 886	KVLras	870	Tieosa	2	Suunta1	Tornio
KAVL	10 326	KAVLras	1 088	Etäisyys	3500	Suunta2	Kemi
KKVL	10 735	KKVLras	856	Kaistoja	4		

Liikenteen koostumus:

	11 HA-PA	12 KAIP	13 Linja-autot	14 KAPP	15 KATP	16 HA + PK	17 HA + AV		Kevyet ajoneuvot	Raskaat ajoneuvot
ARKILIIKENNE	87,0%	2,1%	0,5%	1,8%	6,2%	2,0%	0,4%	ARKILIIKENNE	89,5%	10,5%
KOKO VUOSI	88,5%	1,7%	0,4%	1,6%	5,1%	2,3%	0,4%	KOKO VUOSI	91,2%	8,8%

Kausivaihtelukertoimet

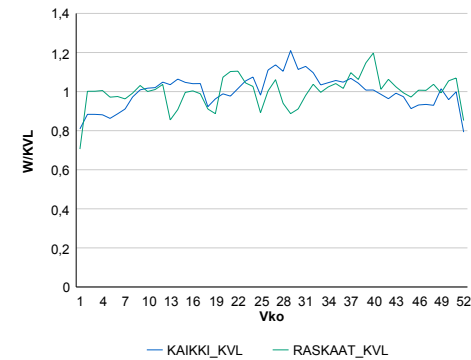

Liikenteen kehitys vv. 2013

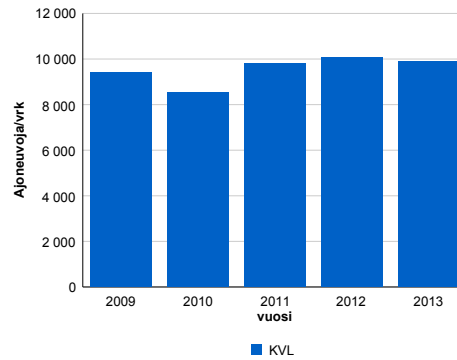

2009	2010	2011	2012	2013
9 400	8 543	9 824	10 049	9 886
1,1%	-9,1%	15,0%	2,3%	-1,6%

Viikonpäivävaihtelut

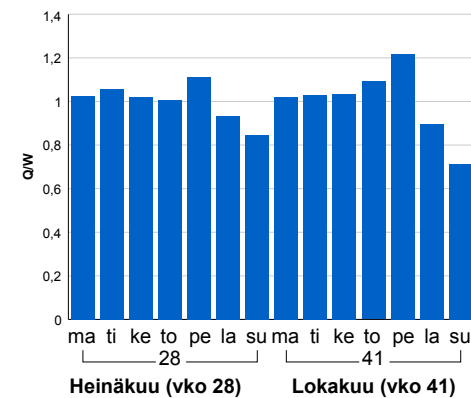

Tuntijärjestyskäyrä

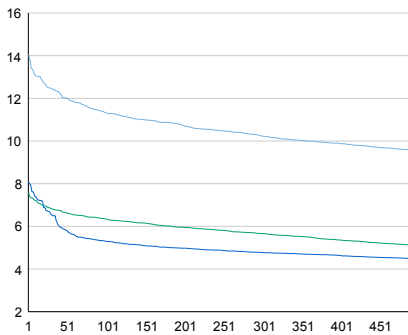

Tuntivaihtelut

Heinäkuun perjantai (vko 28) ja lokakuun keskiviikko (vko 41).

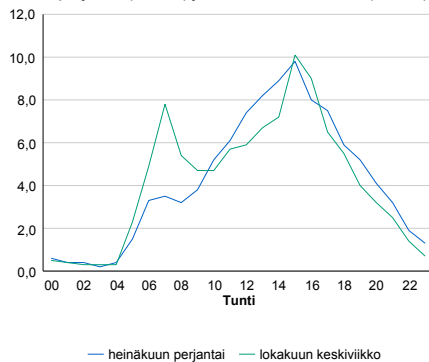

h	q	q/KVL	h	qras	qras/KVL
1	1 390	14,1%	1	109	12,5%
30	1 231	12,5%	30	95	10,9%
100	1 119	11,3%	100	88	10,1%
300	1 011	10,2%	300	81	9,3%
500	946	9,6%	500	77	8,9%

8.04 LAM-kirja

1442 NÄÄTÄMÖ T (MT 971)

Perustettu 05.09.2002

Vuoden 2013 liikennemäärät:

KVL	506	KVLras	22	Tieosa	18	Suunta1	Norja
KAVL	427	KAVLras	25	Etäisyys	6200	Suunta2	Suomi
KKVL	721	KKVLras	29	Kaistoja	2		

Liikenteen koostumus:

	11 HA-PA	12 KAIP	13 Linja-autot	14 KAPP	15 KATP	16 HA + PK	17 HA + AV		Kevyet ajoneuvot	Raskaat ajoneuvot
ARKILIIKENNE	89,4%	1,7%	0,4%	2,0%	1,7%	3,8%	0,9%		94,2%	5,8%
KOKO VUOSI	91,1%	1,5%	0,4%	1,3%	1,1%	3,9%	0,8%		95,7%	4,3%

Kausivaihtelukertoimet

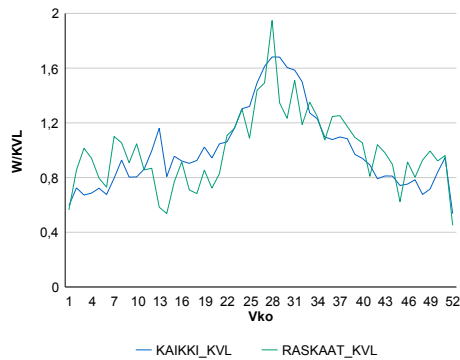

Liikenteen kehitys vv. 2013

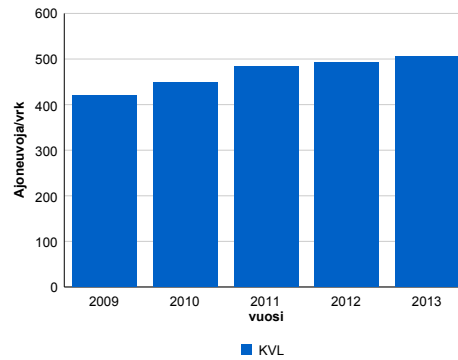

Viikonpäivävaihtelut

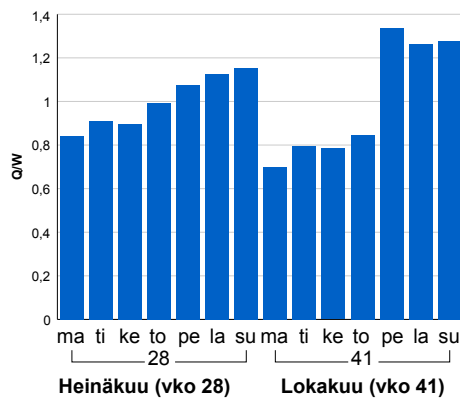

2009	2010	2011	2012	2013
420	449	484	492	506
3,6%	7,0%	7,8%	1,7%	2,8%

Tuntijärjestyskäyrä

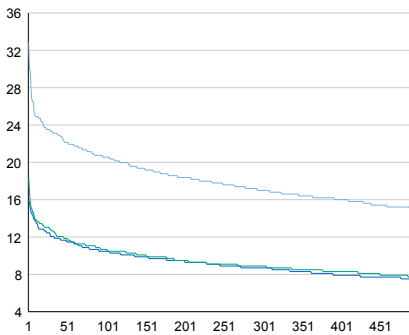

Tuntivaihtelut

Heinäkuun perjantai (vko 28) ja lokakuun keskiviikko (vko 41).

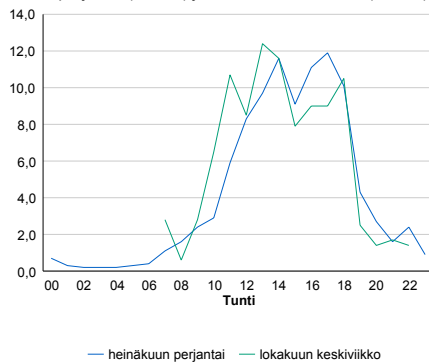

h	q	q/KVL	h	qras	qras/KVL
1	166	32,8%	1	14	63,6%
30	118	23,3%	30	6	27,3%
100	104	20,6%	100	5	22,7%
300	86	17,0%	300	4	18,2%
500	76	15,0%	500	3	13,6%

8.04 LAM-kirja

1443 NUORGAM T (MT 970)

Perustettu 07.09.2002

Vuoden 2013 liikennemäärät:

KVL	682	KVLras	14	Tieosa	22	Suunta1	Norja
KAVL	654	KAVLras	15	Etäisyys	2330	Suunta2	Suomi
KKVL	910	KKVLras	22	Kaistoja	2		

Liikenteen koostumus:

	11 HA-PA	12 KAIP	13 Linja-autot	14 KAPP	15 KATP	16 HA + PK	17 HA + AV		Kevyet ajoneuvot	Raskaat ajoneuvot
ARKILIIKENNE	93,1%	1,4%	0,5%	0,1%	0,2%	3,8%	0,9%		97,8%	2,2%
KOKO VUOSI	93,6%	1,3%	0,5%	0,1%	0,2%	3,6%	0,8%		97,9%	2,1%

Kausivaihtelukertoimet

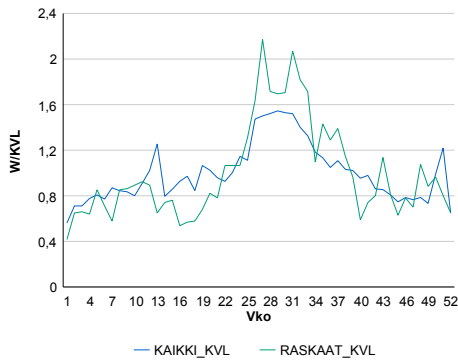

Liikenteen kehitys vv. 2013

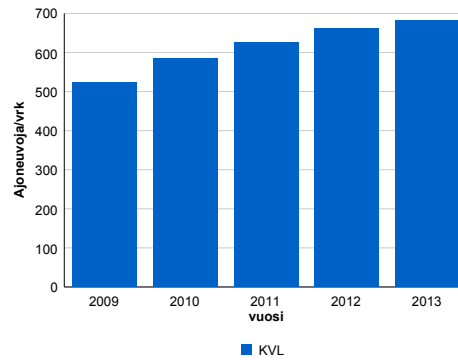

Viikonpäivävaihtelut

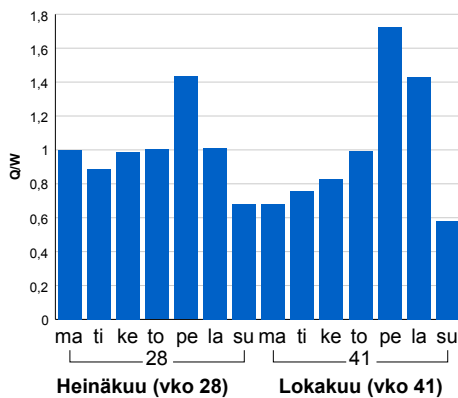

2009	2010	2011	2012	2013
525	584	626	662	682
-8,7%	11,3%	7,3%	5,8%	3,0%

Tuntijärjestyskäyrä

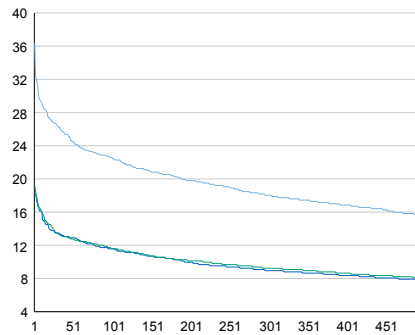

Tuntivaihtelut

Heinäkuun perjantai (vko 28) ja lokakuun keskiviikko (vko 41).

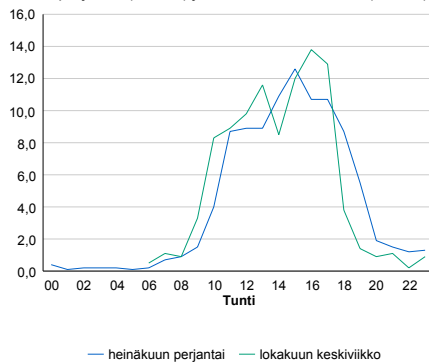

h	q	q/KVL	h	qras	qras/KVL
1	248	36,4%	1	9	64,3%
30	180	26,4%	30	5	35,7%
100	154	22,6%	100	4	28,6%
300	123	18,0%	300	3	21,4%
500	107	15,7%	500	2	14,3%

8.04 LAM-kirja

1444 UTSJOKI T (VT 4)

Perustettu 15.09.2002

Vuoden 2013 liikennemäärät:

KVL	158	KVLras	6	Tieosa	582	Suunta1	Norja
KAVL	162	KAVLras	7	Etäisyys	5800	Suunta2	Suomi
KKVL	282	KKVLras	9	Kaistoja	2		

Liikenteen koostumus:

	11 HA-PA	12 KAIP	13 Linja-autot	14 KAPP	15 KATP	16 HA + PK	17 HA + AV		Kevyet ajoneuvot	Raskaat ajoneuvot
ARKILIIKENNE	91,1%	1,5%	0,2%	2,2%	0,5%	3,5%	0,9%		95,5%	4,5%
KOKO VUOSI	91,2%	1,5%	0,2%	1,9%	0,5%	3,8%	0,9%		95,9%	4,1%

Kausivaihtelukertoimet

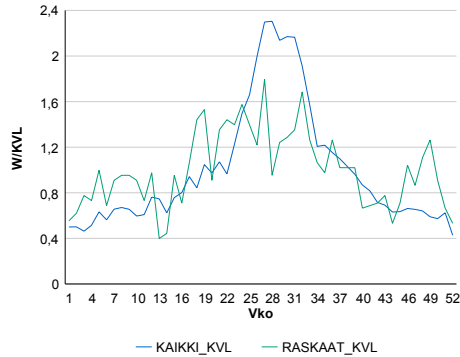

Liikenteen kehitys vv. 2013

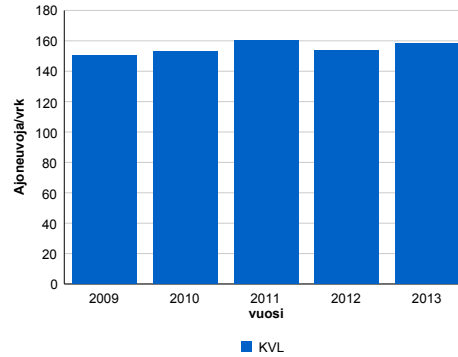

vuosi	2009	2010	2011	2012	2013
Ajoneuvoja/vrk	150	153	160	154	158
%	2,3%	2,1%	4,5%	-4,1%	3,0%

Viikonpäivävaihtelut

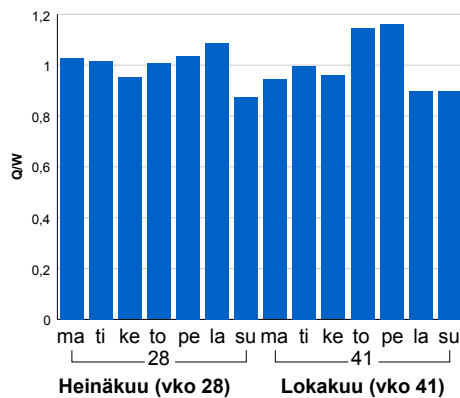

Tuntijärjestyskäyrä

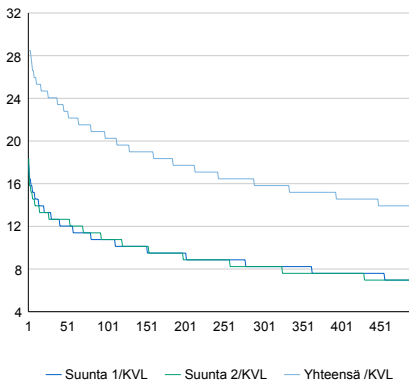

Tuntivaihtelut

Heinäkuun perjantai (vko 28) ja lokakuun keskiviikko (vko 41).

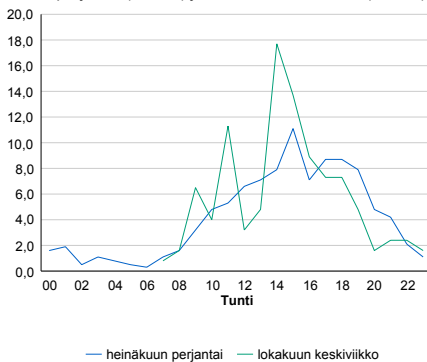

h	q	q/KVL	h	qras	qras/KVL
1	45	28,5%	1	7	116,7%
30	38	24,1%	30	3	50,0%
100	32	20,3%	100	2	33,3%
300	25	15,8%	300	2	33,3%
500	22	13,9%	500	1	16,7%

8.04 LAM-kirja

1445 KARIGASNIEMI T (KT 92)

Perustettu 20.09.2002

Vuoden 2013 liikennemäärät:

KVL	696	KVLras	27	Tieosa	12	Suunta1	Norja
KAVL	671	KAVLras	30	Etäisyys	5200	Suunta2	Suomi
KKVL	918	KKVLras	41	Kaistoja	2		

Liikenteen koostumus:

	11 HA-PA	12 KAIP	13 Linja-autot	14 KAPP	15 KATP	16 HA + PK	17 HA + AV		Kevyet ajoneuvot	Raskaat ajoneuvot
ARKILIIKENNE	92,1%	2,0%	0,8%	1,0%	0,8%	2,8%	0,5%	ARKILIIKENNE	95,5%	4,5%
KOKO VUOSI	92,7%	1,8%	0,7%	0,8%	0,6%	2,8%	0,6%	KOKO VUOSI	96,1%	3,9%

Kausivaihtelukertoimet

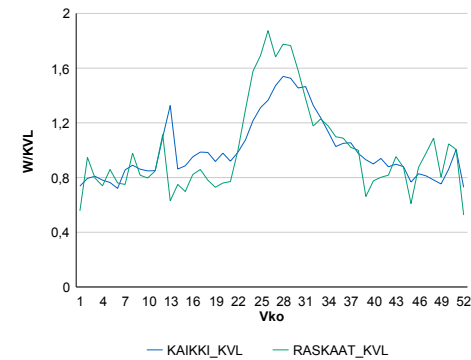

Liikenteen kehitys vv. 2013

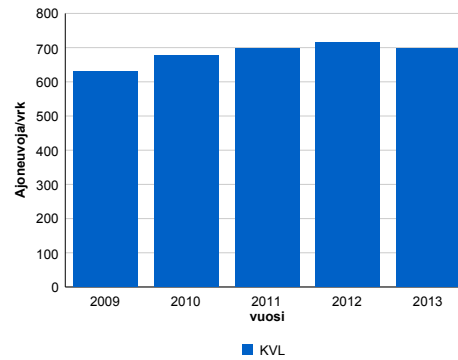

vuosi	2009	2010	2011	2012	2013
Ajoneuvoja/vrk	631	677	698	714	696
%	-4,2%	7,2%	3,2%	2,3%	-2,4%

Viikonpäivävaihtelut

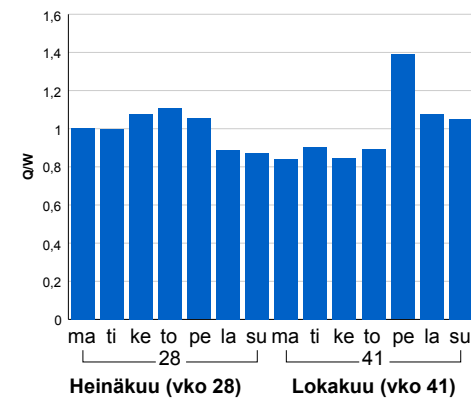

Tuntijärjestyskäyrä

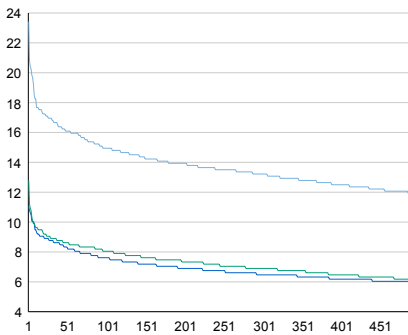

Tuntivaihtelut

Heinäkuun perjantai (vko 28) ja lokakuun keskiviikko (vko 41).

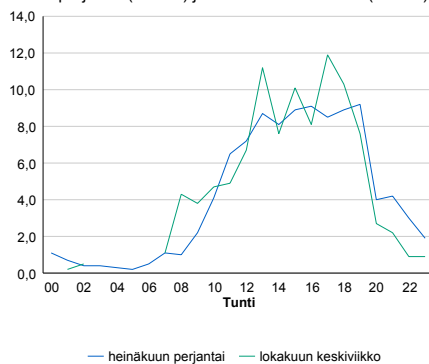

h	q	q/KVL	h	qras	qras/KVL
1	163	23,4%	1	12	44,4%
30	118	17,0%	30	8	29,6%
100	104	14,9%	100	6	22,2%
300	92	13,2%	300	5	18,5%
500	83	11,9%	500	4	14,8%

8.04 LAM-kirja

1446 KIVILOMPOLO T (KT 93)

Perustettu 19.09.2002

Vuoden 2013 liikennemäärät:

KVL	402	KVLras	63	Tieosa	12	Suunta1	Norja
KAVL	390	KAVLras	73	Etäisyys	4368	Suunta2	Suomi
KKVL	650	KKVLras	69	Kaistoja	2		

Liikenteen koostumus:

	11 HA-PA	12 KAIP	13 Linja-autot	14 KAPP	15 KATP	16 HA + PK	17 HA + AV		Kevyet ajoneuvot	Raskaat ajoneuvot
ARKILIIKENNE	73,1%	2,0%	0,6%	12,2%	3,9%	6,3%	2,0%	ARKILIIKENNE	81,4%	18,6%
KOKO VUOSI	76,1%	1,8%	0,5%	10,2%	3,2%	6,3%	1,9%	KOKO VUOSI	84,3%	15,7%

Kausivaihtelukertoimet

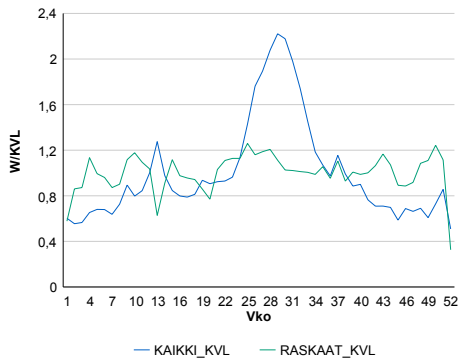

Liikenteen kehitys vv. 2013

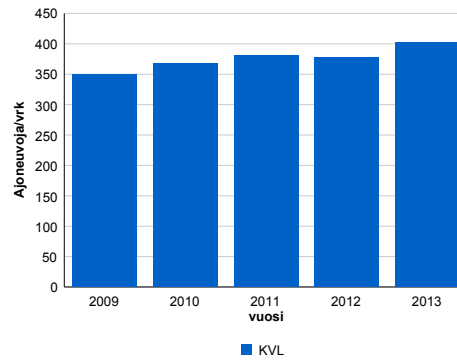

Viikonpäivävaihtelut

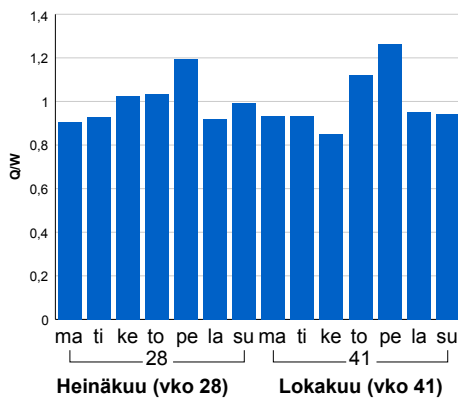

2009	2010	2011	2012	2013
349	368	381	377	402
1,7%	5,5%	3,4%	-1,0%	6,6%

Tuntijärjestyskäyrä

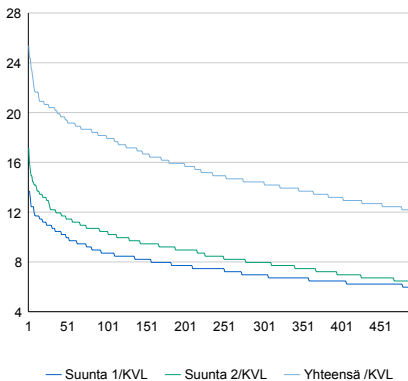

Tuntivaihtelut

Heinäkuun perjantai (vko 28) ja lokakuun keskiviikko (vko 41).

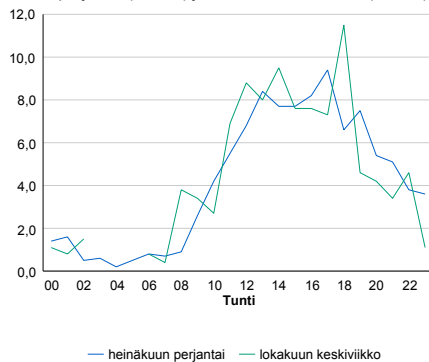

h	q	q/KVL	h	qras	qras/KVL
1	102	25,4%	1	22	34,9%
30	82	20,4%	30	12	19,0%
100	73	18,2%	100	10	15,9%
300	58	14,4%	300	8	12,7%
500	49	12,2%	500	7	11,1%

8.04 LAM-kirja

1447 Kilpisjärvi T (VT 21)

Perustettu 08.09.2006

Vuoden 2013 liikennemäärät:

KVL	544	KVLras	69	Tieosa	238	Suunta1	Norja
KAVL	446	KAVLras	83	Etäisyys	200	Suunta2	Kilpisjärvi
KKVL	853	KKVLras	73	Kaistoja	2		

Liikenteen koostumus:

	11 HA-PA	12 KAIP	13 Linja-autot	14 KAPP	15 KATP	16 HA + PK	17 HA + AV		Kevyet ajoneuvot	Raskaat ajoneuvot
ARKILIIKENNE	75,2%	2,3%	0,7%	11,8%	3,9%	4,4%	1,8%	ARKILIIKENNE	81,3%	18,7%
KOKO VUOSI	80,5%	1,8%	0,6%	7,9%	2,5%	5,1%	1,7%	KOKO VUOSI	87,3%	12,7%

Kausivaihtelukertoimet

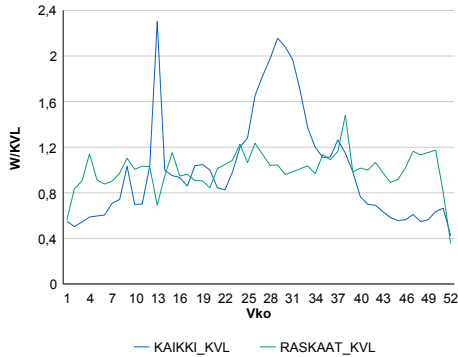

Liikenteen kehitys vv. 2013

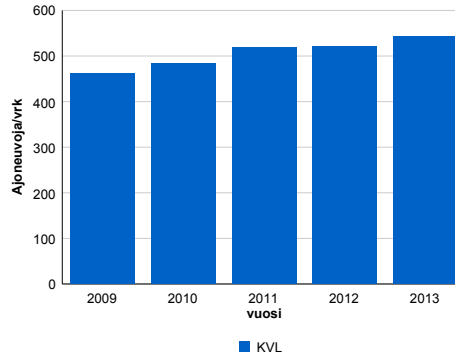

vuosi	2009	2010	2011	2012	2013
Alpneuvoja/vrk	462	484	519	521	544
%	-1,7%	4,9%	7,2%	0,4%	4,3%

Viikonpäivävaihtelut

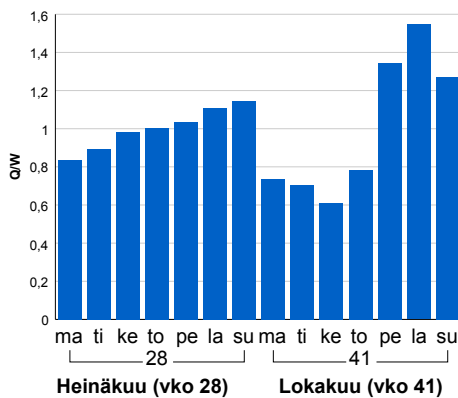

Tuntijärjestyskäyrä

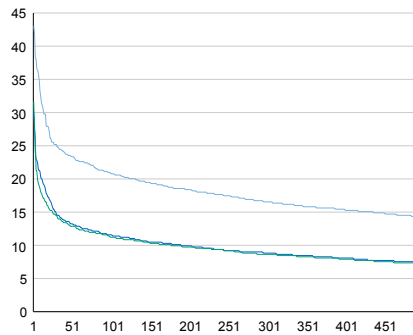

Tuntivaihtelut

Heinäkuun perjantai (vko 28) ja lokakuun keskiviikko (vko 41).

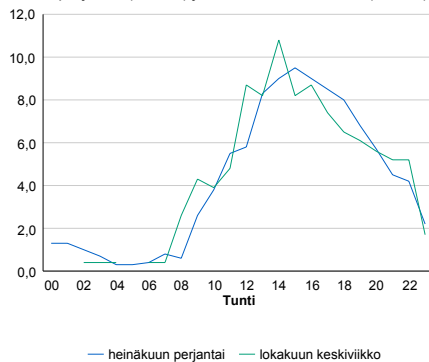

h	q	q/KVL	h	qras	qras/KVL
1	234	43,0%	1	24	34,8%
30	137	25,2%	30	13	18,8%
100	113	20,8%	100	11	15,9%
300	90	16,5%	300	9	13,0%
500	78	14,3%	500	8	11,6%

8.04 LAM-kirja

1448 TORVINEN (VT 4)

Perustettu 15.09.2006

Vuoden 2013 liikennemäärät:

KVL	1 554	KVLras	209	Tieosa	518	Suunta1	Sodankylä
KAVL	1 517	KAVLras	258	Etäisyys	3393	Suunta2	Rovaniemi
KKVL	1 974	KKVLras	223	Kaistoja	2		

Liikenteen koostumus:

	11 HA-PA	12 KAIP	13 Linja-autot	14 KAPP	15 KATP	16 HA + PK	17 HA + AV		Kevyet ajoneuvot	Raskaat ajoneuvot
ARKILIIKENNE	77,1%	3,6%	2,0%	1,9%	9,5%	4,4%	1,5%	ARKILIIKENNE	83,0%	17,0%
KOKO VUOSI	80,1%	3,0%	2,0%	1,6%	6,8%	4,9%	1,5%	KOKO VUOSI	86,5%	13,5%

Kausivaihtelukertoimet

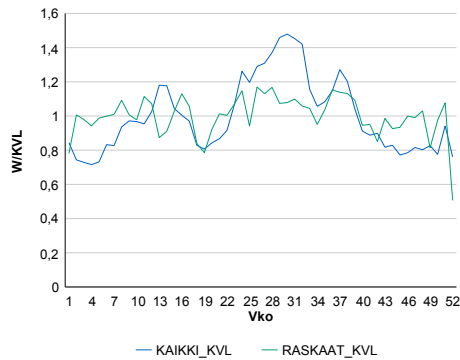

Liikenteen kehitys vv. 2013

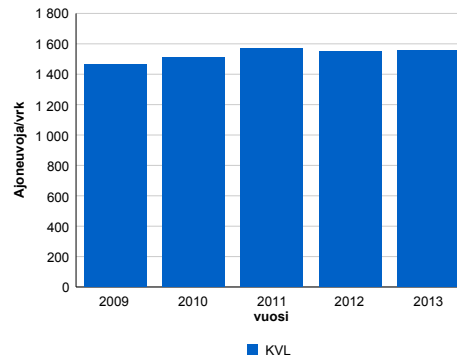

2009	2010	2011	2012	2013
1 463	1 508	1 570	1 547	1 554
0,9%	3,1%	4,1%	-1,5%	0,5%

Viikonpäivävaihtelut

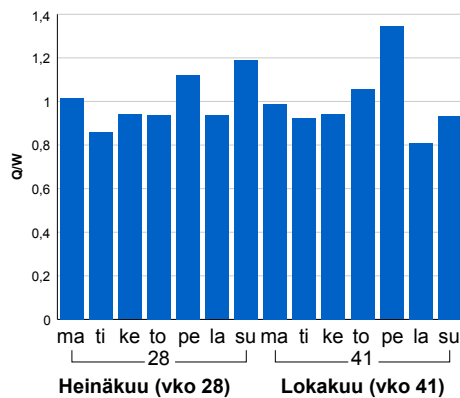

Tuntijärjestyskäyrä

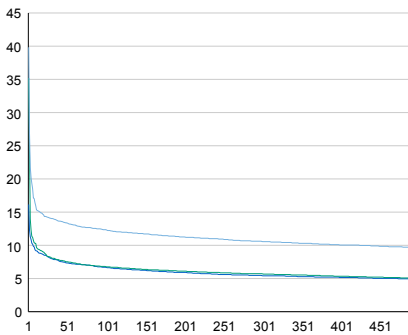

Tuntivaihtelut

Heinäkuun perjantai (vko 28) ja lokakuun keskiviikko (vko 41).

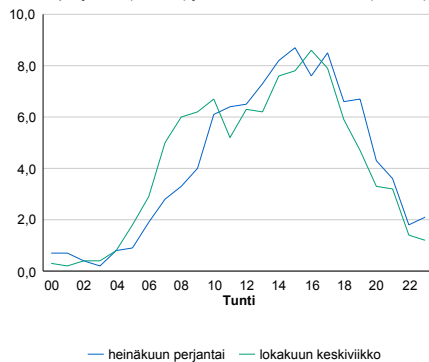

h	q	q/KVL	h	qras	qras/KVL
1	619	39,8%	1	33	15,8%
30	218	14,0%	30	26	12,4%
100	192	12,4%	100	23	11,0%
300	164	10,6%	300	20	9,6%
500	151	9,7%	500	19	9,1%

8.04 LAM-kirja

1449 Yläpostojoki (VT 4)

Perustettu 27.10.2006

Vuoden 2013 liikennemäärät:

KVL	1 058	KVLras	141	Tieosa	531	Suunta1	Ivalo
KAVL	1 002	KAVLras	162	Etäisyys	2960	Suunta2	Sodankylä
KKVL	1 626	KKVLras	171	Kaistoja	2		

Liikenteen koostumus:

	11 HA-PA	12 KAIP	13 Linja-autot	14 KAPP	15 KATP	16 HA + PK	17 HA + AV		Kevyet ajoneuvot	Raskaat ajoneuvot
ARKILIIKENNE	74,6%	5,2%	1,8%	2,3%	6,9%	6,9%	2,3%		83,8%	16,2%
KOKO VUOSI	77,2%	4,6%	1,7%	2,0%	5,1%	7,2%	2,3%		86,7%	13,3%

Kausivaihtelukertoimet

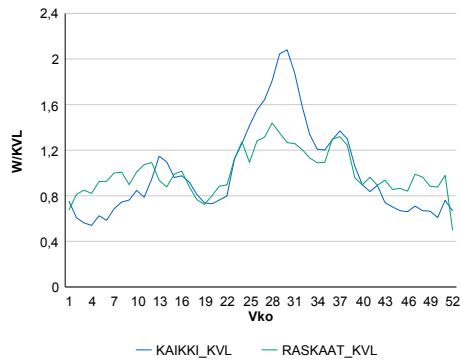

Liikenteen kehitys vv. 2013

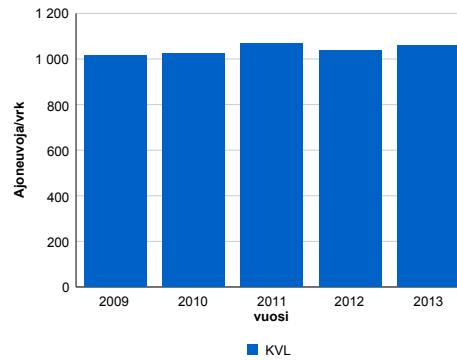

2009	2010	2011	2012	2013
1 014	1 026	1 068	1 039	1 058
2,1%	1,2%	4,0%	-2,6%	1,8%

Viikonpäivävaihtelut

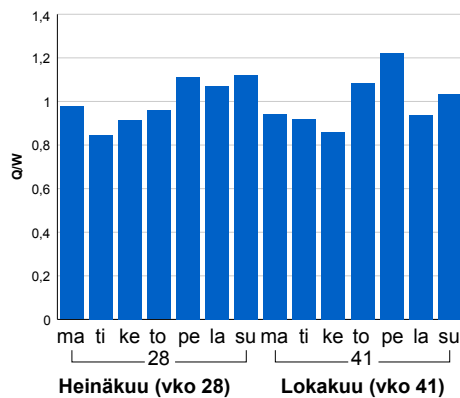

Tuntijärjestyskäyrä

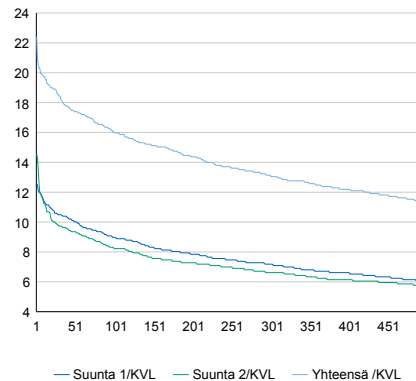

Tuntivaihtelut

Heinäkuun perjantai (vko 28) ja lokakuun keskiviikko (vko 41).

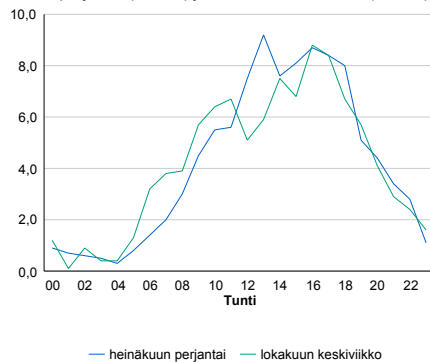

h	q	q/KVL	h	qras	qras/KVL
1	237	22,4%	1	27	19,1%
30	195	18,4%	30	21	14,9%
100	169	16,0%	100	17	12,1%
300	139	13,1%	300	15	10,6%
500	120	11,3%	500	13	9,2%

8.04 LAM-kirja

1450 REVONTULI (VT 4)

Perustettu 29.10.2008

Vuoden 2013 liikennemäärät:

KVL	16 426	KVLras	780	Tieosa	501	Suunta1	Sodankylä
KAVL	18 392	KAVLras	1 048	Etäisyys	650	Suunta2	Rovaniemi
KKVL	17 149	KKVLras	832	Kaistoja	6		

Liikenteen koostumus:

	11 HA-PA	12 KAIP	13 Linja-autot	14 KAPP	15 KATP	16 HA + PK	17 HA + AV		Kevyet ajoneuvot	Raskaat ajoneuvot
ARKILIIKENNE	91,2%	2,6%	0,3%	0,3%	2,5%	2,9%	0,2%	ARKILIIKENNE	94,3%	5,7%
KOKO VUOSI	92,0%	2,1%	0,3%	0,3%	2,0%	3,0%	0,2%	KOKO VUOSI	95,3%	4,7%

Kausivaihtelukertoimet

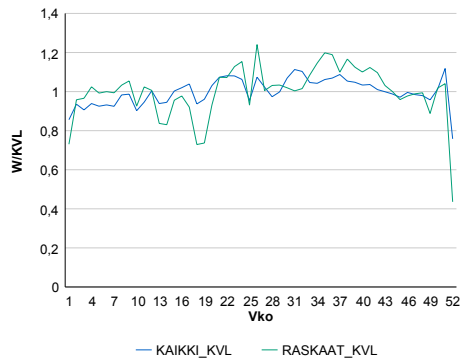

Liikenteen kehitys vv. 2013

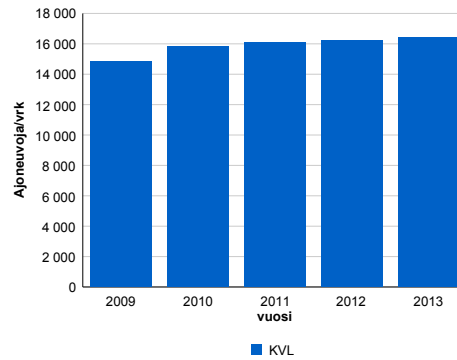

Viiköpäivävaihtelut

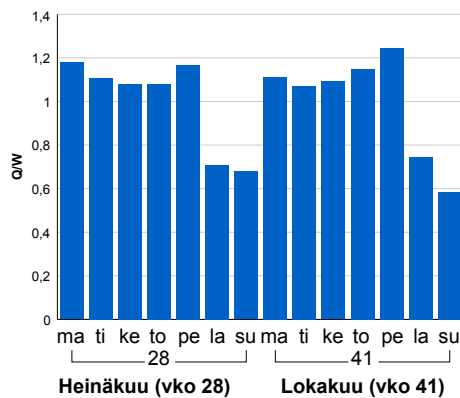

2009	2010	2011	2012	2013
14 847	15 798	16 074	16 237	16 426
2,6%	6,4%	1,7%	1,0%	1,2%

Tuntijärjestyskäyrä

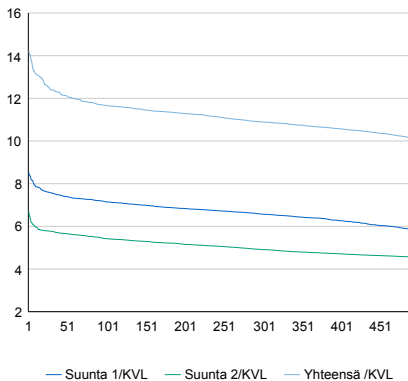

Tuntivaihtelut

Heinäkuun perjantai (vko 28) ja lokakuun keskiviikko (vko 41).

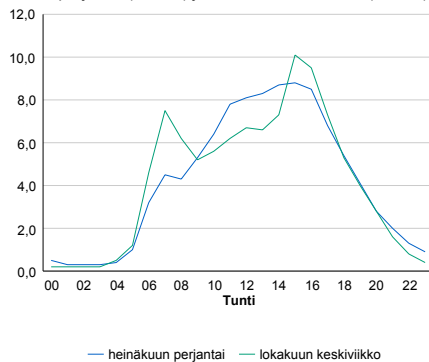

h	q	q/KVL	h	qras	qras/KVL
1	2 333	14,2%	1	121	15,5%
30	2 036	12,4%	30	99	12,7%
100	1 917	11,7%	100	92	11,8%
300	1 789	10,9%	300	83	10,6%
500	1 661	10,1%	500	78	10,0%

8.04 LAM-kirja

1451 ALA-KORKALO (VT 4)

Perustettu 13.10.2009

Vuoden 2013 liikennemäärät:

KVL	6 037	KVLras	556	Tieosa	448	Suunta1	Rovaniemi
KAVL	6 111	KAVLras	679	Etäisyys	2500	Suunta2	Kemi
KKVL	6 425	KKVLras	652	Kaistoja	2		

Liikenteen koostumus:

	11 HA-PA	12 KAIP	13 Linja-autot	14 KAPP	15 KATP	16 HA + PK	17 HA + AV		Kevyet ajoneuvot	Raskaat ajoneuvot
ARKILIIKENNE	84,2%	3,4%	0,7%	1,0%	6,1%	3,8%	0,9%		88,9%	11,1%
KOKO VUOSI	86,0%	3,0%	0,7%	0,8%	4,7%	4,0%	0,8%		90,8%	9,2%

Kausivaihtelukertoimet

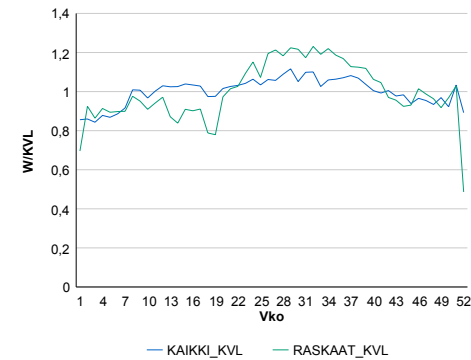

Liikenteen kehitys vv. 2013

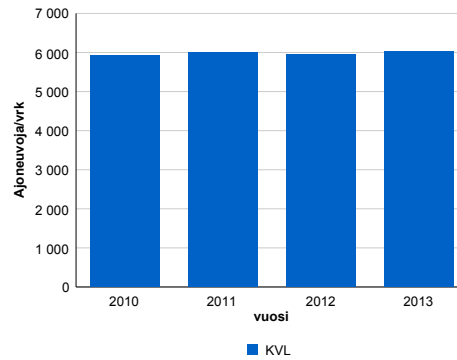

Viikonpäivävaihtelut

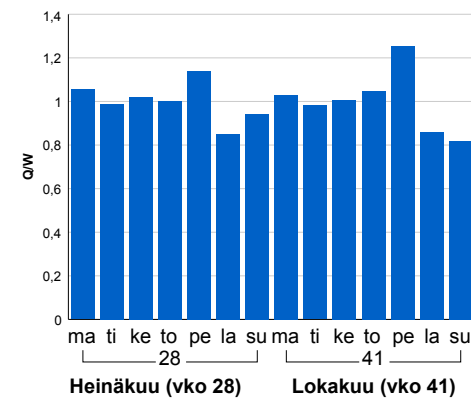

2010	2011	2012	2013
5 922	6 003	5 955	6 037
7,0%	1,4%	-0,8%	1,4%

Tuntijärjestyskäyrä

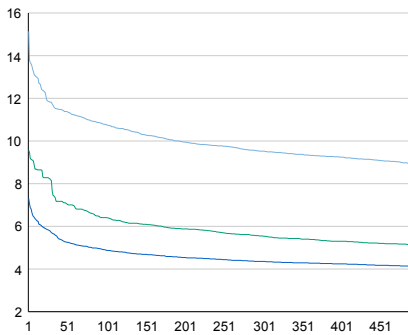

Tuntivaihtelut

Heinäkuun perjantai (vko 28) ja lokakuun keskiviikko (vko 41).

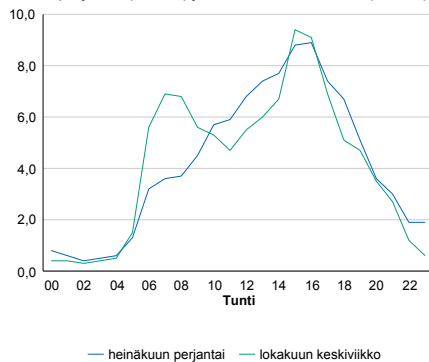

— Suunta 1/KVL — Suunta 2/KVL — Yhteensä /KVL

h	q	q/KVL
1	914	15,1%
30	713	11,8%
100	651	10,8%
300	575	9,5%
500	539	8,9%

h	qras	qras/KVL
1	81	14,6%
30	64	11,5%
100	59	10,6%
300	53	9,5%
500	49	8,8%

8.04 LAM-kirja

1452 MAROSTENMÄKI (VT 4)

Perustettu 23.09.2010

Vuoden 2013 liikennemäärät:

KVL	8 268	KVLras	1 074	Tieosa	423	Suunta1	Tornio
KAVL	7 870	KAVLras	1 321	Etäisyys	2024	Suunta2	Kemi
KKVL	9 633	KKVLras	1 087	Kaistoja	4		

Liikenteen koostumus:

	11 HA-PA	12 KAIP	13 Linja-autot	14 KAPP	15 KATP	16 HA + PK	17 HA + AV		Kevyet ajoneuvot	Raskaat ajoneuvot
ARKILIIKENNE	79,0%	2,8%	0,5%	2,5%	11,1%	3,3%	0,9%		83,2%	16,8%
KOKO VUOSI	82,4%	2,4%	0,5%	2,0%	8,2%	3,7%	0,9%		87,0%	13,0%

Kausivaihtelukertoimet

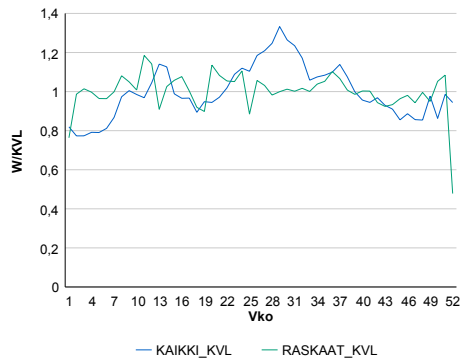

Liikenteen kehitys vv. 2013

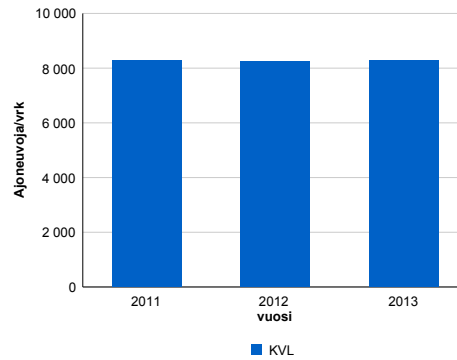

	2011	2012	2013
Ajoneuvoja/vrk	8 270	8 231	8 268
%	10,4%	-0,5%	0,5%

Viikonpäivävaihtelut

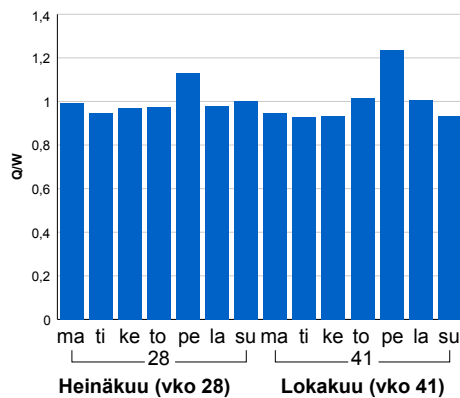

Tuntijärjestyskäyrä

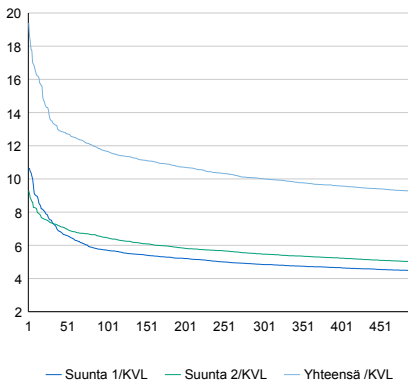

Tuntivaihtelut

Heinäkuun perjantai (vko 28) ja lokakuun keskiviikko (vko 41).

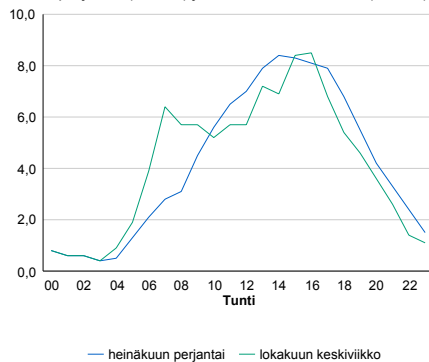

h	q	q/KVL	h	qras	qras/KVL
1	1 604	19,4%	1	117	10,9%
30	1 117	13,5%	30	99	9,2%
100	965	11,7%	100	92	8,6%
300	828	10,0%	300	86	8,0%
500	764	9,2%	500	83	7,7%

8.04 LAM-kirja

1453 SIIKALAHTI (VT 4)

Perustettu 23.09.2010

Vuoden 2013 liikennemäärät:

KVL	9 655	KVLras	1 008	Tieosa	424	Suunta1	Tornio
KAVL	9 386	KAVLras	1 263	Etäisyys	2800	Suunta2	Kemi
KKVL	11 072	KKVLras	1 044	Kaistoja	4		

Liikenteen koostumus:

	11 HA-PA	12 KAIP	13 Linja-autot	14 KAPP	15 KATP	16 HA + PK	17 HA + AV		Kevyet ajoneuvot	Raskaat ajoneuvot
ARKILIIKENNE	83,1%	2,3%	0,2%	2,2%	8,8%	2,9%	0,6%		86,5%	13,5%
KOKO VUOSI	85,6%	1,9%	0,3%	1,7%	6,5%	3,2%	0,7%		89,6%	10,4%

Kausivaihtelukertoimet

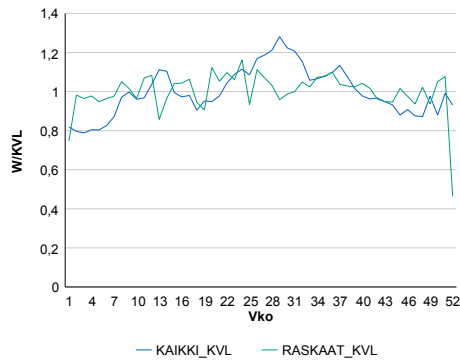

Liikenteen kehitys vv. 2013

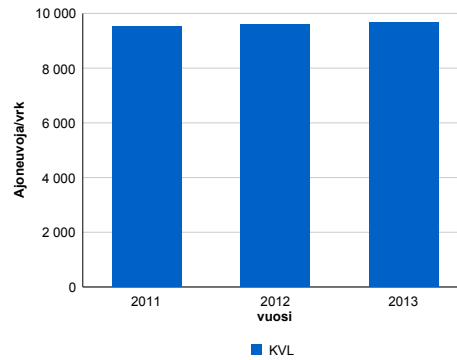

2011	2012	2013
9 521	9 606	9 655
11,4%	0,9%	0,5%

Viikonpäivävaihtelut

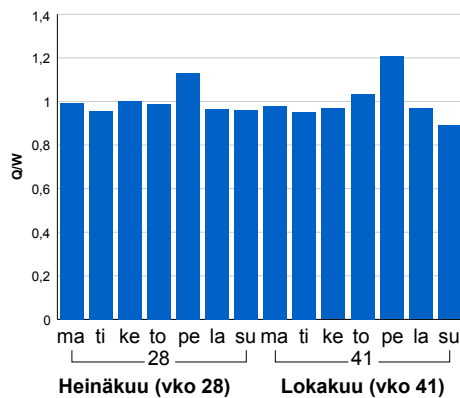

Tuntijärjestyskäyrä

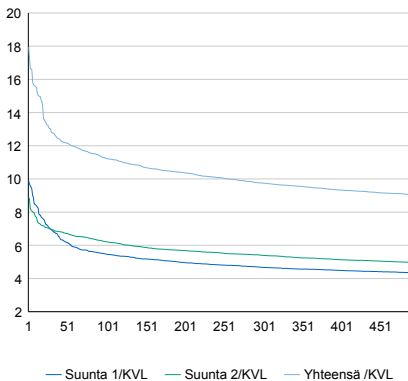

Tuntivaihtelut

Heinäkuun perjantai (vko 28) ja lokakuun keskiviikko (vko 41).

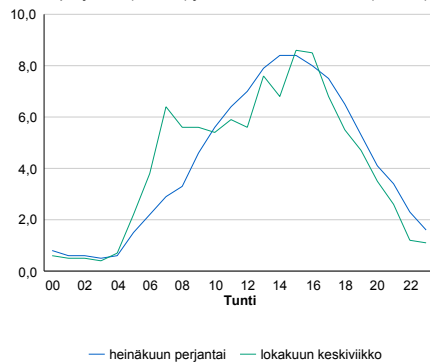

h	q	q/KVL	h	qras	qras/KVL
1	1 733	17,9%	1	123	12,2%
30	1 236	12,8%	30	99	9,8%
100	1 085	11,2%	100	93	9,2%
300	942	9,8%	300	86	8,5%
500	871	9,0%	500	81	8,0%

8.04 LAM-kirja

1454 PEURASAARI (VT 4)

Perustettu 23.09.2010

Vuoden 2013 liikennemäärät:

KVL	9 872	KVLras	1 212	Tieosa	425	Suunta1	Tornio
KAVL	9 821	KAVLras	1 490	Etäisyys	1512	Suunta2	Kemi
KKVL	11 116	KKVLras	1 256	Kaistoja	4		

Liikenteen koostumus:

	11 HA-PA	12 KAIP	13 Linja-autot	14 KAPP	15 KATP	16 HA + PK	17 HA + AV		Kevyet ajoneuvot	Raskaat ajoneuvot
ARKILIIKENNE	81,3%	2,5%	0,8%	2,2%	9,7%	2,9%	0,7%		84,8%	15,2%
KOKO VUOSI	83,8%	2,1%	0,9%	1,8%	7,5%	3,2%	0,7%		87,7%	12,3%

Kausivaihtelukertoimet

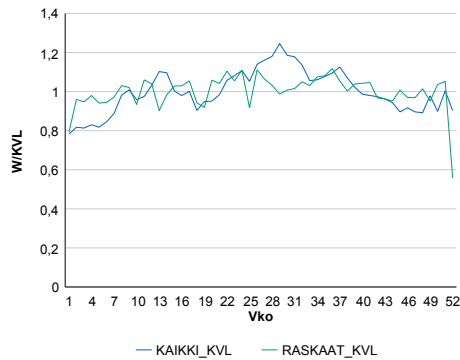

Liikenteen kehitys vv. 2013

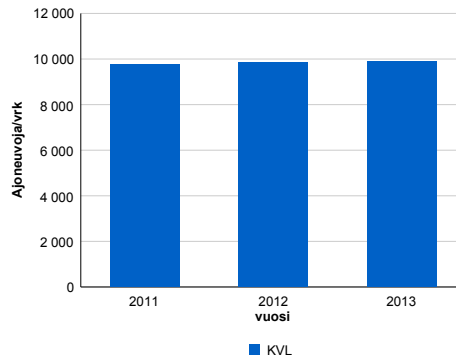

2011	2012	2013
9 749	9 836	9 872
9,9%	0,9%	0,4%

Viikonpäivävaihtelut

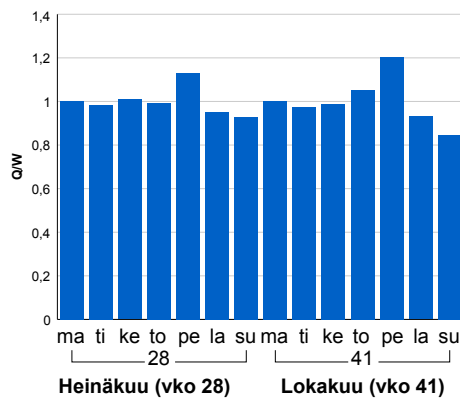

Tuntijärjestyskäyrä

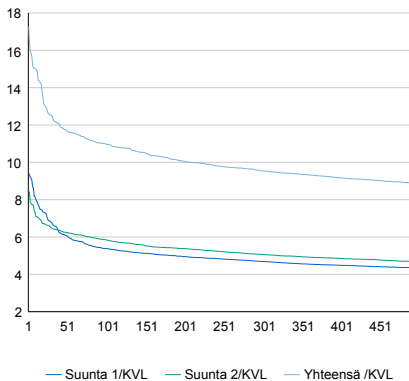

Tuntivaihtelut

Heinäkuun perjantai (vko 28) ja lokakuun keskiviikko (vko 41).

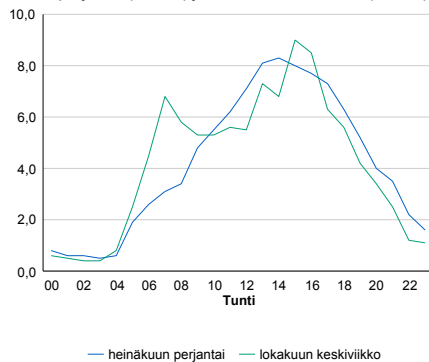

h	q	q/KVL	h	qras	qras/KVL
1	1 707	17,3%	1	146	12,0%
30	1 234	12,5%	30	116	9,6%
100	1 083	11,0%	100	109	9,0%
300	942	9,5%	300	101	8,3%
500	877	8,9%	500	97	8,0%

8.04 LAM-kirja

1455 KARJALAHTI (VT 4)

Perustettu 23.09.2010

Vuoden 2013 liikennemäärät:

KVL	7 653	KVLras	1 252	Tieosa	425	Suunta1	Tornio
KAVL	7 462	KAVLras	1 487	Etäisyys	2848	Suunta2	Kemi
KKVL	8 671	KKVLras	1 349	Kaistoja	4		

Liikenteen koostumus:

	11 HA-PA	12 KAIP	13 Linja-autot	14 KAPP	15 KATP	16 HA + PK	17 HA + AV		Kevyet ajoneuvot	Raskaat ajoneuvot
ARKILIIKENNE	76,1%	3,2%	2,0%	2,9%	11,8%	3,1%	0,9%		80,1%	19,9%
KOKO VUOSI	79,3%	2,8%	2,1%	2,4%	9,1%	3,4%	0,9%		83,6%	16,4%

Kausivaihtelukertoimet

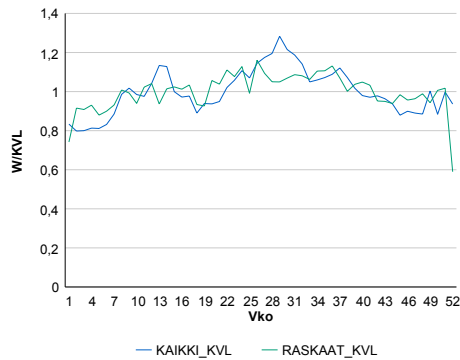

Liikenteen kehitys vv. 2013

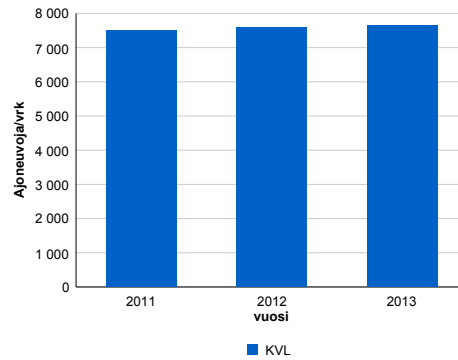

2011	2012	2013
7 510	7 581	7 653
11,0%	0,9%	1,0%

Viikopäivävaihtelut

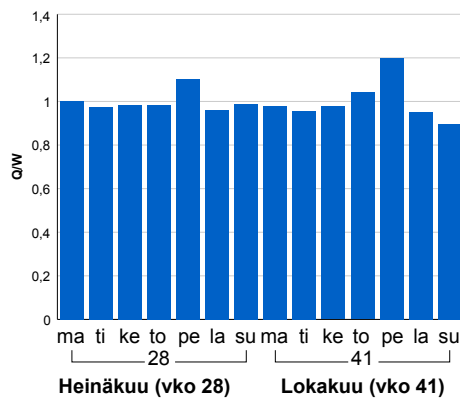

Tuntijärjestyskäyrä

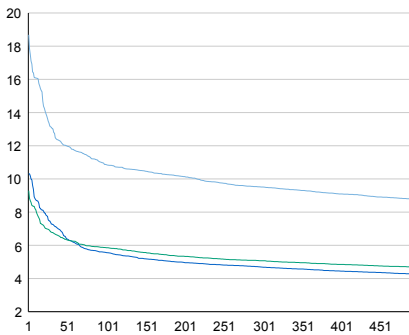

Tuntivaihtelut

Heinäkuun perjantai (vko 28) ja lokakuun keskiviikko (vko 41).

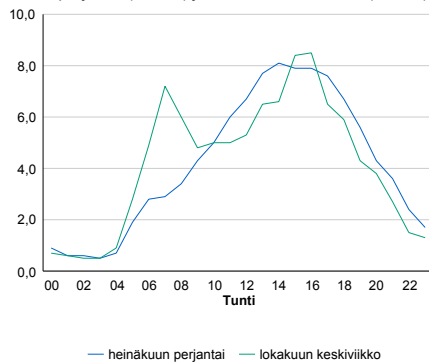

h	q	q/KVL	h	qras	qras/KVL
1	1 430	18,7%	1	132	10,5%
30	1 004	13,1%	30	115	9,2%
100	832	10,9%	100	109	8,7%
300	728	9,5%	300	101	8,1%
500	670	8,8%	500	97	7,7%

8.04 LAM-kirja

1456 KIVIKKO (VT 4)

Perustettu 23.09.2010

Vuoden 2013 liikennemäärät:

KVL	13 338	KVLras	1 237	Tieosa	425	Suunta1	Tornio
KAVL	13 866	KAVLras	1 568	Etäisyys	4453	Suunta2	Kemi
KKVL	14 556	KKVLras	1 282	Kaistoja	4		

Liikenteen koostumus:

	11 HA-PA	12 KAIP	13 Linja-autot	14 KAPP	15 KATP	16 HA + PK	17 HA + AV		Kevyet ajoneuvot	Raskaat ajoneuvot
ARKILIIKENNE	85,9%	2,6%	0,3%	1,5%	6,8%	2,3%	0,5%		88,7%	11,3%
KOKO VUOSI	87,6%	2,2%	0,3%	1,3%	5,4%	2,6%	0,5%		90,7%	9,3%

Kausivaihtelukertoimet

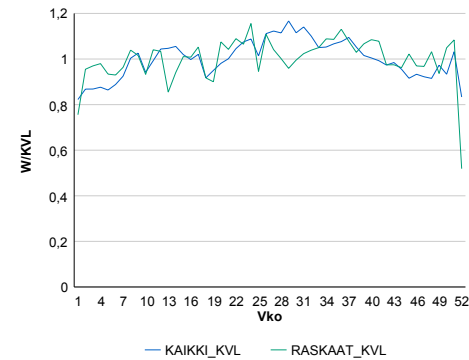

Liikenteen kehitys vv. 2013

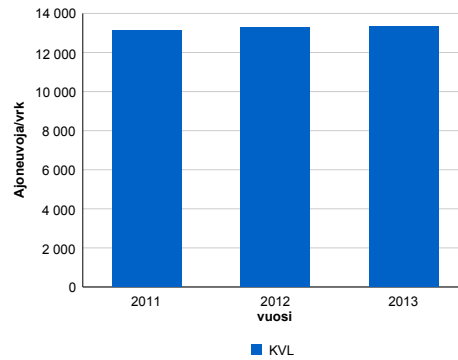

2011	2012	2013
13 106	13 269	13 338
6,1%	1,2%	0,5%

Viikonpäivävaihtelut

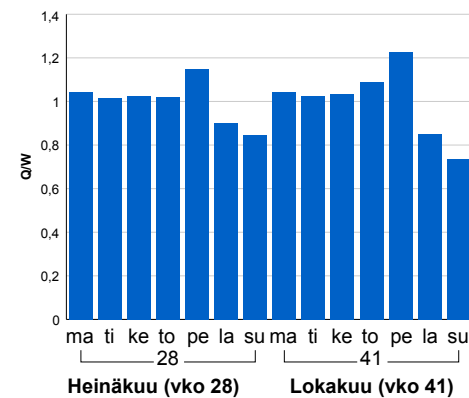

Tuntijärjestyskäyrä

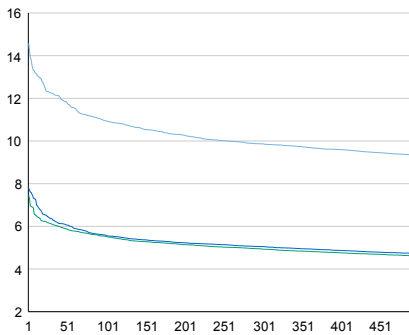

Tuntivaihtelut

Heinäkuun perjantai (vko 28) ja lokakuun keskiviikko (vko 41).

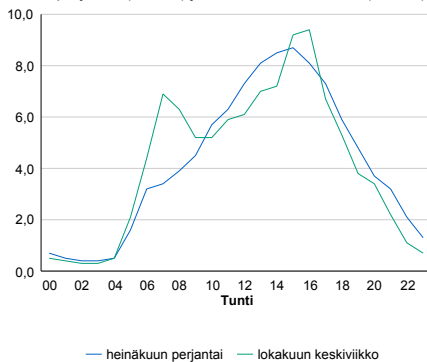

h	q	q/KVL	h	qras	qras/KVL
1	1 944	14,6%	1	151	12,2%
30	1 634	12,3%	30	125	10,1%
100	1 459	10,9%	100	119	9,6%
300	1 316	9,9%	300	111	9,0%
500	1 243	9,3%	500	106	8,6%

8.04 LAM-kirja

1457 RISTIKANGAS (VT 4)

Perustettu 23.09.2010

Vuoden 2013 liikennemäärät:

KVL	13 408	KVLras	1 148	Tieosa	426	Suunta1	Tornio
KAVL	13 951	KAVLras	1 444	Etäisyys	560	Suunta2	Kemi
KKVL	14 601	KKVLras	1 202	Kaistoja	4		

Liikenteen koostumus:

	11 HA-PA	12 KAIP	13 Linja-autot	14 KAPP	15 KATP	16 HA + PK	17 HA + AV		Kevyet ajoneuvot	Raskaat ajoneuvot
ARKILIIKENNE	86,8%	2,7%	0,4%	1,5%	5,8%	2,3%	0,6%	ARKILIIKENNE	89,6%	10,4%
KOKO VUOSI	88,2%	2,3%	0,4%	1,3%	4,7%	2,7%	0,6%	KOKO VUOSI	91,4%	8,6%

Kausivaihtelukertoimet

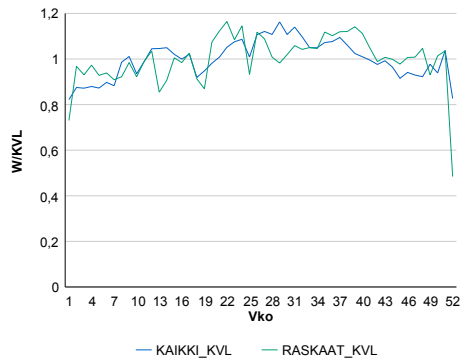

Liikenteen kehitys vv. 2013

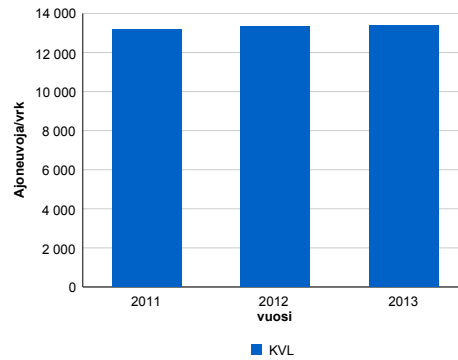

2011	2012	2013
13 163	13 334	13 408
5,7%	1,3%	0,6%

Viikonpäivävaihtelut

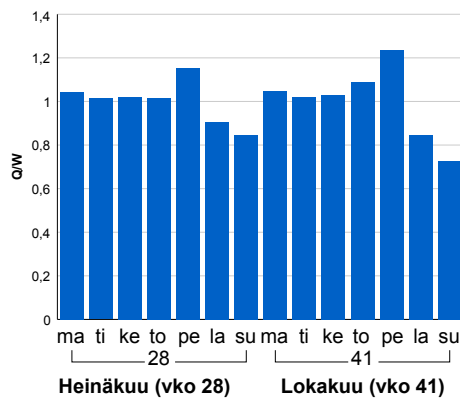

Tuntijärjestyskäyrä

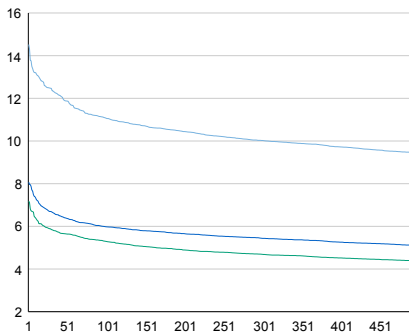

Tuntivaihtelut

Heinäkuun perjantai (vko 28) ja lokakuun keskiviikko (vko 41).

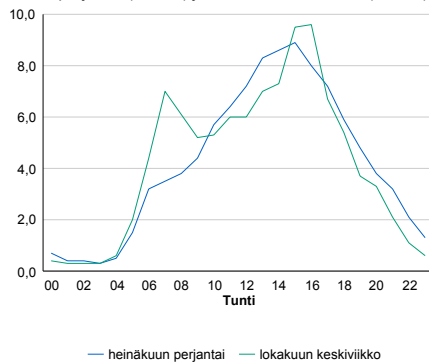

h	q	q/KVL	h	qras	qras/KVL
1	1 947	14,5%	1	151	13,2%
30	1 671	12,5%	30	120	10,5%
100	1 485	11,1%	100	113	9,8%
300	1 344	10,0%	300	106	9,2%
500	1 267	9,4%	500	100	8,7%

8.04 LAM-kirja

203 HÄMEENKYRÖ (VT 3)

Perustettu 01.01.1991

Vuoden 2013 liikennemäärät:

KVL	11 032	KVLRas	977	Tieosa	204	Suunta1	Hämeenkyrö
KAVL	11 110	KAVLRas	1 253	Etäisyys	2289	Suunta2	Ylöjärvi
KKVL	12 441	KKVLRas	1 021	Kaistoja	2		

Liikenteen koostumus:

	11 HA-PA	12 KAIP	13 Linja-autot	14 KAPP	15 KATP	16 HA + PK	17 HA + AV		Kevyet ajoneuvot	Raskaat ajoneuvot
ARKILIIKENNE	86,1%	2,8%	0,7%	1,9%	5,8%	2,2%	0,5%	ARKILIIKENNE	88,7%	11,3%
KOKO VUOSI	88,3%	2,3%	0,7%	1,4%	4,5%	2,4%	0,5%	KOKO VUOSI	91,1%	8,9%

Kausivaihtelukertoimet

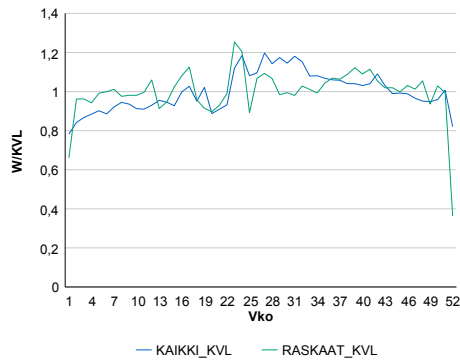

Liikenteen kehitys vv. 2013

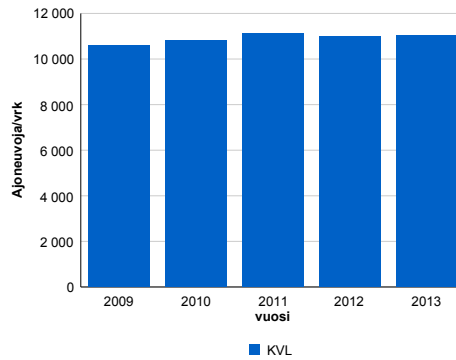

2009	2010	2011	2012	2013
10 603	10 830	11 142	10 998	11 032
-0,2%	2,1%	2,9%	-1,3%	0,3%

Viikönpäivävaihtelut

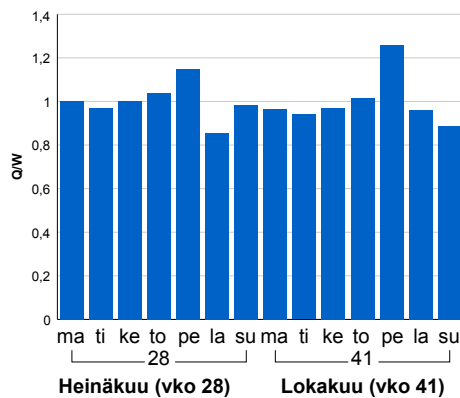

Tuntijärjestyskäyrä

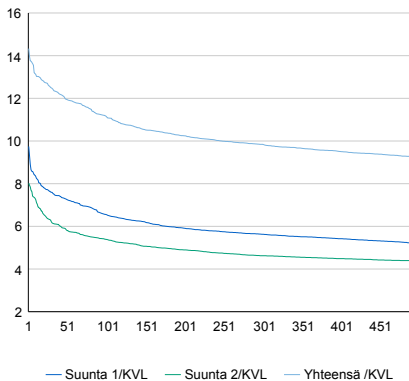

Tuntivaihtelut

Heinäkuun perjantai (vko 28) ja lokakuun keskiviikko (vko 41).

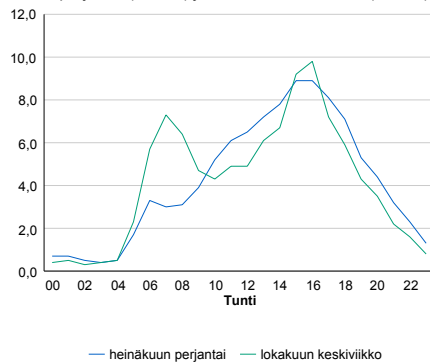

h	q	q/KVL	h	qras	qras/KVL
1	1 581	14,3%	1	118	12,1%
30	1 378	12,5%	30	97	9,9%
100	1 232	11,2%	100	91	9,3%
300	1 086	9,8%	300	85	8,7%
500	1 021	9,3%	500	81	8,3%

8.04 LAM-kirja

204 IKAALINEN (VT 3)

Perustettu 01.01.1991

Vuoden 2013 liikennemäärät:

KVL	5 660	KVLRas	832	Tieosa	214	Suunta1	Parkano
KAVL	5 264	KAVLRas	1 079	Etäisyys	1530	Suunta2	Ikaalinen
KKVL	6 874	KKVLRas	833	Kaistoja	2		

Liikenteen koostumus:

	11 HA-PA	12 KAIP	13 Linja-autot	14 KAPP	15 KATP	16 HA + PK	17 HA + AV		Kevyet ajoneuvot	Raskaat ajoneuvot
ARKILIIKENNE	76,6%	3,5%	0,4%	4,9%	11,6%	2,3%	0,6%	ARKILIIKENNE	79,5%	20,5%
KOKO VUOSI	82,0%	2,7%	0,5%	3,4%	8,1%	2,7%	0,6%	KOKO VUOSI	85,3%	14,7%

Kausivaihtelukertoimet

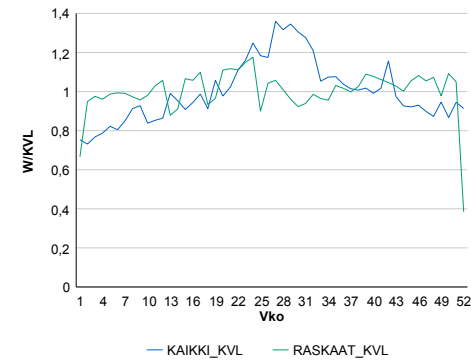

Liikenteen kehitys vv. 2013

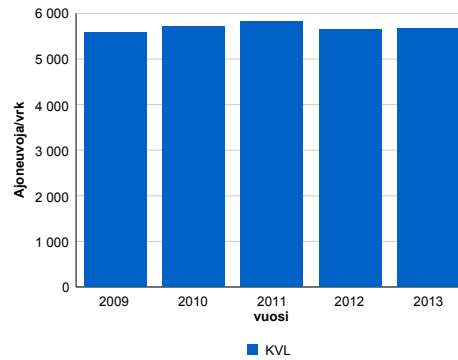

Viikonpäivävaihtelut

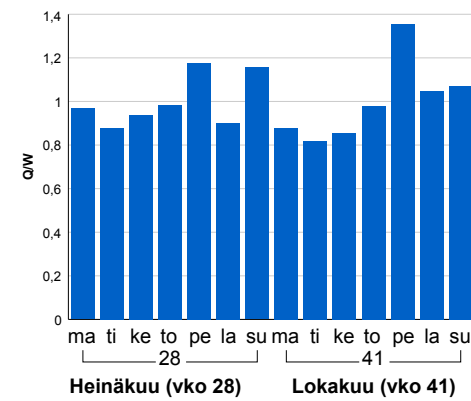

2009	2010	2011	2012	2013
5 584	5 713	5 829	5 656	5 660
-1,7%	2,3%	2,0%	-3,0%	0,1%

Tuntijärjestyskäyrä

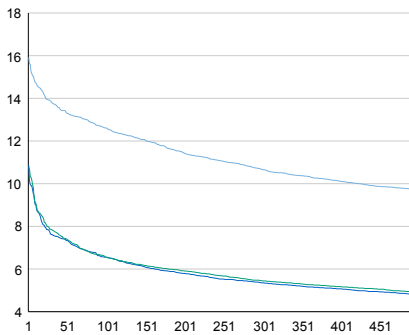

Tuntivaihtelut

Heinäkuun perjantai (vko 28) ja lokakuun keskiviikko (vko 41).

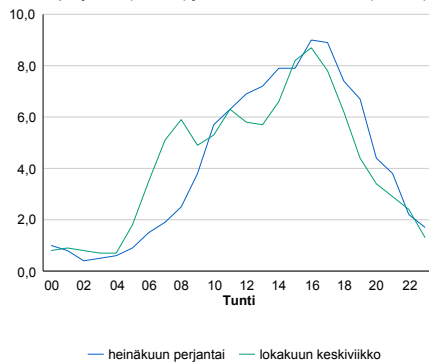

h	q	q/KVL	h	qras	qras/KVL
1	901	15,9%	1	92	11,1%
30	783	13,8%	30	83	10,0%
100	714	12,6%	100	77	9,3%
300	604	10,7%	300	71	8,5%
500	549	9,7%	500	68	8,2%

8.04 LAM-kirja

210 VAMMALA (VT 12)

Perustettu 01.01.1998

Vuoden 2013 liikennemäärät:

KVL	5 636	KVLras	568	Tieosa	118	Suunta1	Vammala
KAVL	5 769	KAVLras	759	Etäisyys	1600	Suunta2	Huittinen
KKVL	5 861	KKVLras	543	Kaistoja	2		

Liikenteen koostumus:

	11 HA-PA	12 KAIP	13 Linja-autot	14 KAPP	15 KATP	16 HA + PK	17 HA + AV		Kevyet ajoneuvot	Raskaat ajoneuvot
ARKILIIKENNE	84,7%	3,8%	0,6%	2,2%	6,6%	1,7%	0,5%	ARKILIIKENNE	86,9%	13,1%
KOKO VUOSI	87,6%	3,0%	0,6%	1,6%	4,9%	1,9%	0,4%	KOKO VUOSI	89,9%	10,1%

Kausivaihtelukertoimet

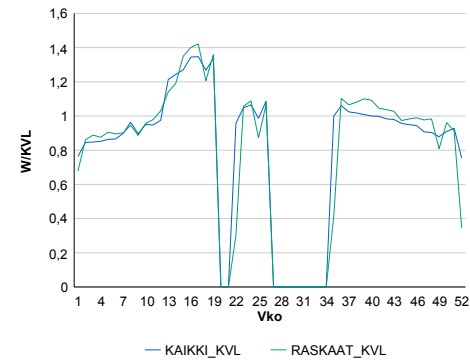

Liikenteen kehitys vv. 2013

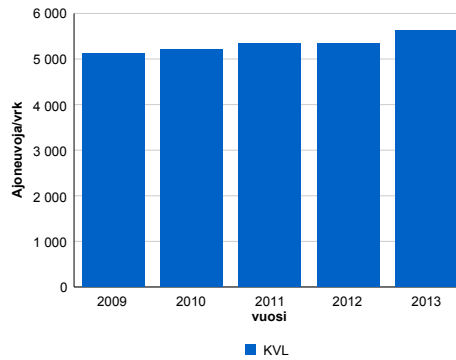

Viikonpäivävaihtelut

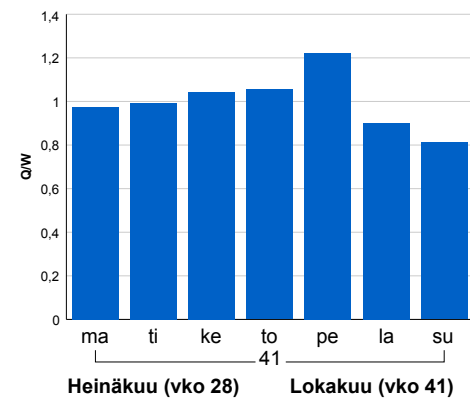

2009	2010	2011	2012	2013
5 112	5 200	5 352	5 342	5 636
2,8%	1,7%	2,9%	-0,2%	5,5%

Tuntijärjestyskäyrä

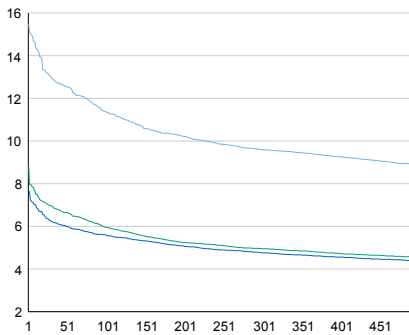

Tuntivaihtelut

Heinäkuun perjantai (vko 28) ja lokakuun keskiviikko (vko 41).

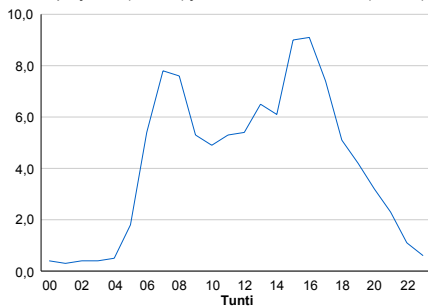

h	q	q/KVL	h	qras	qras/KVL
1	873	15,5%	1	91	16,0%
30	732	13,0%	30	76	13,4%
100	641	11,4%	100	68	12,0%
300	541	9,6%	300	60	10,6%
500	501	8,9%	500	54	9,5%

8.04 LAM-kirja

401 LEMPÄÄLÄ (VT 3)

Perustettu 06.11.1989

Vuoden 2013 liikennemäärät:

KVL	39 304	KVLras	3 077	Tieosa	134	Suunta1	Tampere
KAVL	40 966	KAVLras	3 941	Etäisyys	5138	Suunta2	Hämeenlinna
KKVL	39 997	KKVLras	3 185	Kaistoja	4		

Liikenteen koostumus:

	11 HA-PA	12 KAIP	13 Linja-autot	14 KAPP	15 KATP	16 HA + PK	17 HA + AV		Kevyet ajoneuvot	Raskaat ajoneuvot
ARKILIIKENNE	88,4%	3,5%	0,5%	1,8%	3,8%	1,5%	0,4%		90,4%	9,6%
KOKO VUOSI	90,1%	2,9%	0,6%	1,4%	3,0%	1,7%	0,4%		92,2%	7,8%

Kausivaihtelukertoimet

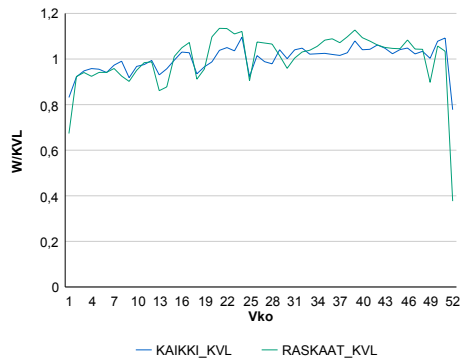

Liikenteen kehitys vv. 2013

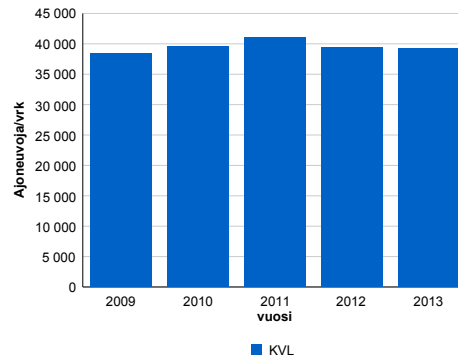

2009	2010	2011	2012	2013
38 391	39 633	40 990	39 359	39 304
0,3%	3,2%	3,4%	-4,0%	-0,1%

Viikonpäivävaihtelut

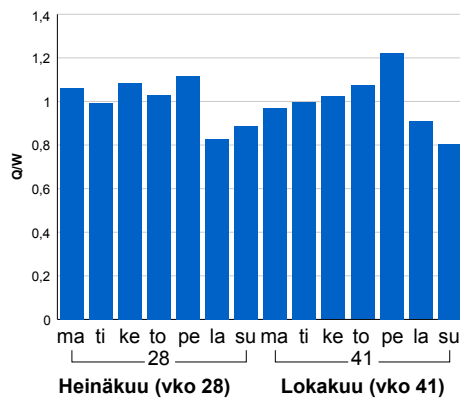

Tuntijärjestyskäyrä

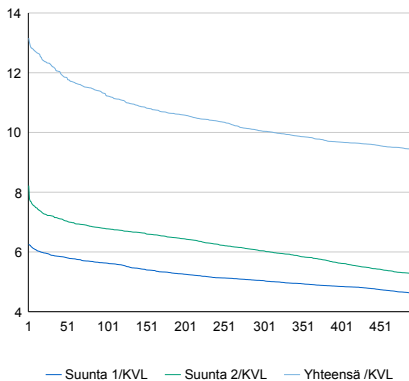

h	q	q/KVL	h	qras	qras/KVL
1	5 172	13,2%	1	327	10,6%
30	4 819	12,3%	30	297	9,7%
100	4 413	11,2%	100	284	9,2%
300	3 949	10,0%	300	269	8,7%
500	3 707	9,4%	500	261	8,5%

Tuntivaihtelut

Heinäkuun perjantai (vko 28) ja lokakuun keskiviikko (vko 41).

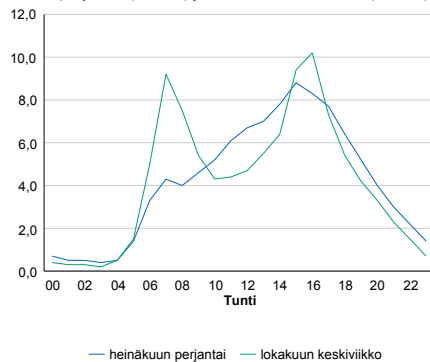

8.04 LAM-kirja

402 V:KOSKI_JUTIKKA (MT 130)

Perustettu 01.11.1989

Vuoden 2013 liikennemäärät:

KVL	2 127	KVLras	214	Tieosa	19	Suunta1	Tampere
KAVL	2 230	KAVLras	275	Etäisyys	1200	Suunta2	Hämeenlinna
KKVL	2 329	KKVLras	217	Kaistoja	2		

Liikenteen koostumus:

	11 HA-PA	12 KÄIP	13 Linja-autot	14 KAPP	15 KATP	16 HA + PK	17 HA + AV		Kevyet ajoneuvot	Raskaat ajoneuvot
ARKILIIKENNE	85,8%	2,9%	1,5%	3,5%	4,5%	1,5%	0,3%	ARKILIIKENNE	87,7%	12,3%
KOKO VUOSI	87,9%	2,3%	1,6%	2,8%	3,4%	1,7%	0,4%	KOKO VUOSI	89,9%	10,1%

Kausivaihtelukertoimet

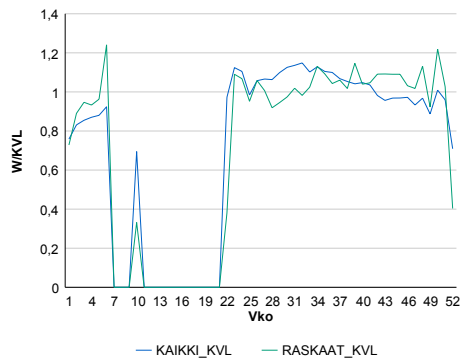

Liikenteen kehitys vv. 2013

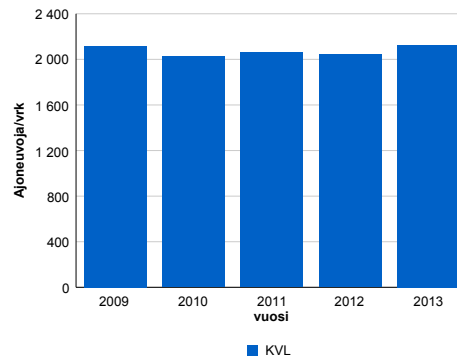

2009	2010	2011	2012	2013
2 115	2 024	2 059	2 043	2 127
4,0%	-4,3%	1,7%	-0,8%	4,1%

Viikonpäivävaihtelut

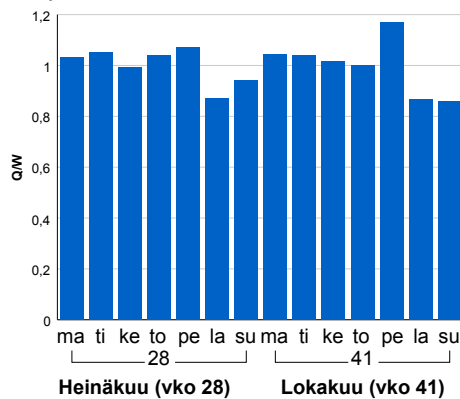

Tuntijärjestyskäyrä

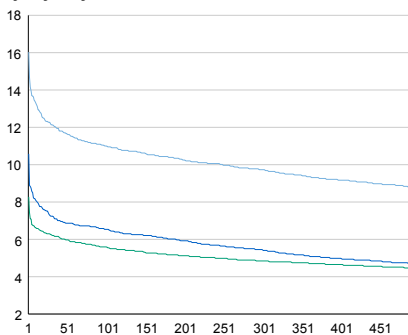

Tuntivaihtelut

Heinäkuun perjantai (vko 28) ja lokakuun keskiviikko (vko 41).

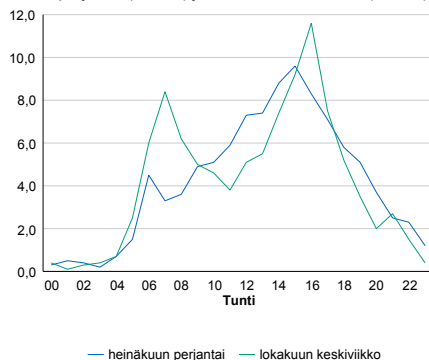

h	q	q/KVL	h	qras	qras/KVL
1	341	16,0%	1	67	31,3%
30	258	12,1%	30	31	14,5%
100	234	11,0%	100	28	13,1%
300	207	9,7%	300	24	11,2%
500	187	8,8%	500	22	10,3%

8.04 LAM-kirja

404 K:ALA_SUINULA (VT 9)

Perustettu 23.10.1989

Vuoden 2013 liikennemäärät:

KVL	11 166	KVLras	1 004	Tieosa	208	Suunta1	Orivesi
KAVL	10 601	KAVLras	1 317	Etäisyys	1525	Suunta2	Tampere
KKVL	13 517	KKVLras	1 050	Kaistoja	2		

Liikenteen koostumus:

	11 HA-PA	12 KAIP	13 Linja-autot	14 KAPP	15 KATP	16 HA + PK	17 HA + AV		Kevyet ajoneuvot	Raskaat ajoneuvot
ARKILIIKENNE	84,7%	2,9%	0,6%	2,1%	6,9%	2,4%	0,5%	ARKILIIKENNE	87,6%	12,4%
KOKO VUOSI	87,8%	2,2%	0,6%	1,4%	4,8%	2,7%	0,5%	KOKO VUOSI	91,0%	9,0%

Kausivaihtelukertoimet

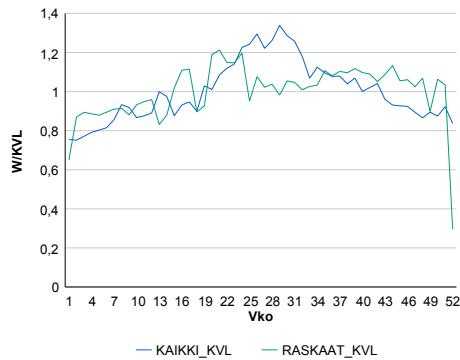

Liikenteen kehitys vv. 2013

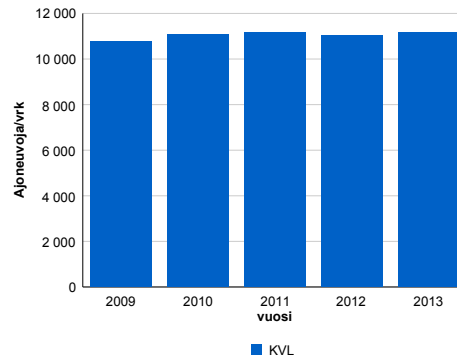

2009	2010	2011	2012	2013
10 756	11 061	11 182	11 034	11 166
0,8%	2,8%	1,1%	-1,3%	1,2%

Viikonpäivävaihtelut

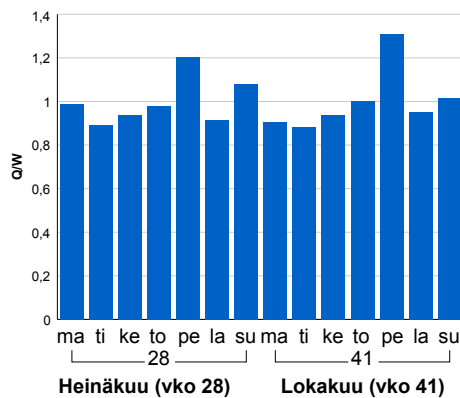

Tuntijärjestyskäyrä

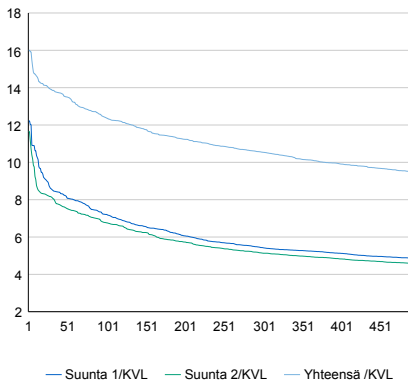

Tuntivaihtelut

Heinäkuun perjantai (vko 28) ja lokakuun keskiviikko (vko 41).

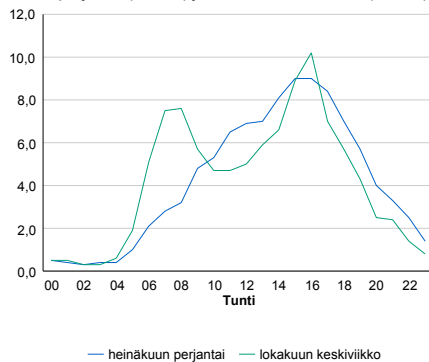

h	q	q/KVL	h	qras	qras/KVL
1	1 787	16,0%	1	122	12,2%
30	1 553	13,9%	30	107	10,7%
100	1 384	12,4%	100	99	9,9%
300	1 177	10,5%	300	92	9,2%
500	1 058	9,5%	500	88	8,8%

8.04 LAM-kirja

406 NOKIA (VT 11)

Perustettu 06.11.1989

Vuoden 2013 liikennemäärät:

KVL	8 139	KVLras	548	Tieosa	4	Suunta1	Pori
KAVL	8 472	KAVLras	735	Etäisyys	3655	Suunta2	Tampere
KKVL	9 300	KKVLras	580	Kaistoja	3		

Liikenteen koostumus:

	11 HA-PA	12 KAIP	13 Linja-autot	14 KAPP	15 KATP	16 HA + PK	17 HA + AV		Kevyet ajoneuvot	Raskaat ajoneuvot
ARKILIIKENNE	88,6%	2,9%	0,3%	1,4%	4,1%	2,3%	0,4%	ARKILIIKENNE	91,3%	8,7%
KOKO VUOSI	90,4%	2,4%	0,3%	1,0%	3,1%	2,5%	0,4%	KOKO VUOSI	93,3%	6,7%

Kausivaihtelukertoimet

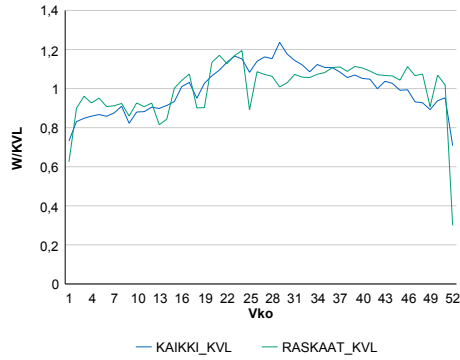

Liikenteen kehitys vv. 2013

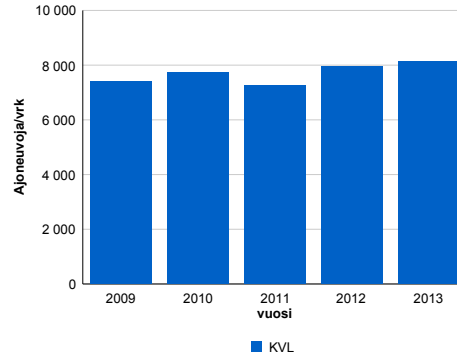

vuosi	2009	2010	2011	2012	2013
Ajoneuvoja/vrk	7 404	7 731	7 247	7 952	8 139
%	0,4%	4,4%	-6,3%	9,7%	2,4%

Viikonpäivävaihtelut

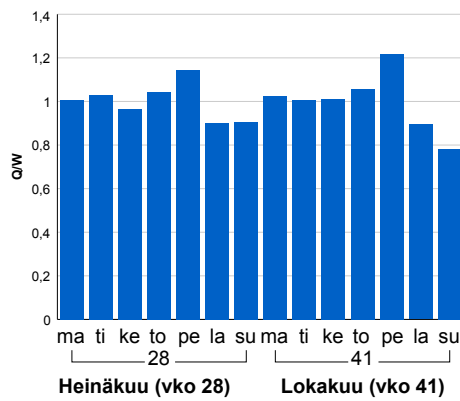

Tuntijärjestyskäyrä

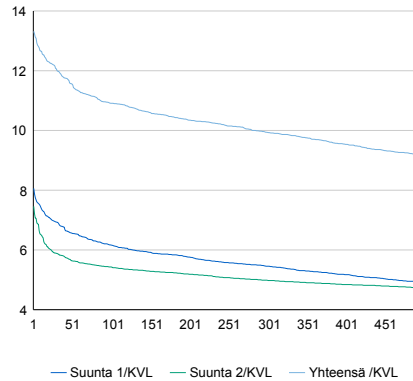

Tuntivaihtelut

Heinäkuun perjantai (vko 28) ja lokakuun keskiviikko (vko 41).

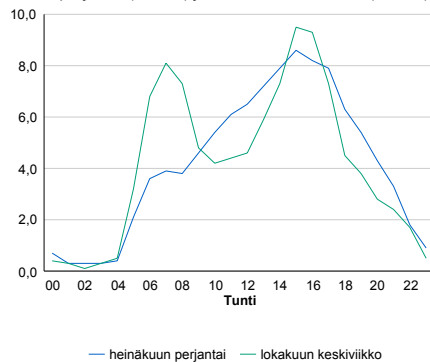

h	q	q/KVL	h	qras	qras/KVL
1	1 084	13,3%	1	85	15,5%
30	982	12,1%	30	69	12,6%
100	888	10,9%	100	64	11,7%
300	809	9,9%	300	58	10,6%
500	746	9,2%	500	55	10,0%

8.04 LAM-kirja

409 RUOVESI (KT 66)

Perustettu 03.11.1989

Vuoden 2013 liikennemäärät:

KVL	2 825	KVLras	211	Tieosa	9	Suunta1	Virrat
KAVL	2 746	KAVLras	276	Etäisyys	4500	Suunta2	Ruovesi
KKVL	3 628	KKVLras	226	Kaistoja	2		

Liikenteen koostumus:

	11 HA-PA	12 KAIP	13 Linja-autot	14 KAPP	15 KATP	16 HA + PK	17 HA + AV		Kevyet ajoneuvot	Raskaat ajoneuvot
ARKILIIKENNE	86,1%	3,5%	0,9%	1,0%	4,5%	3,0%	0,8%	ARKILIIKENNE	90,0%	10,0%
KOKO VUOSI	88,3%	2,7%	0,8%	0,8%	3,2%	3,4%	0,8%	KOKO VUOSI	92,5%	7,5%

Kausivaihtelukertoimet

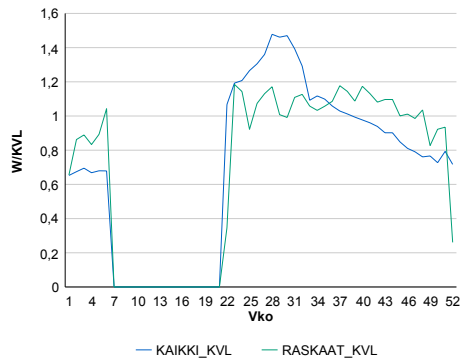

Liikenteen kehitys vv. 2013

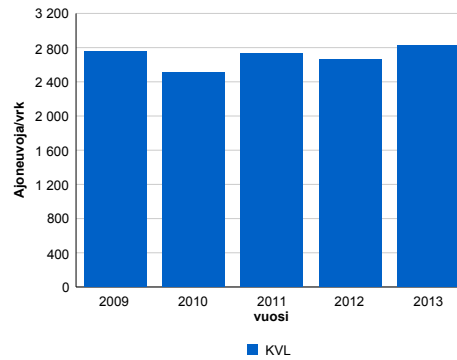

vuosi	2009	2010	2011	2012	2013
Ajoneuvoja/vrk	2 755	2 513	2 726	2 658	2 825
% muut.	-2,3%	-8,8%	8,5%	-2,5%	6,3%

Viikonpäivävaihtelut

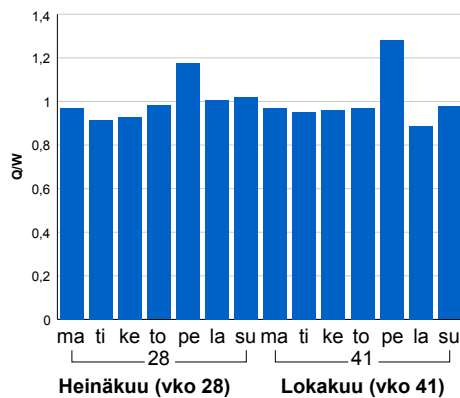

Tuntijärjestyskäyrä

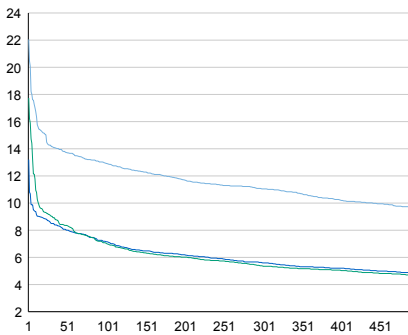

Tuntivaihtelut

Heinäkuun perjantai (vko 28) ja lokakuun keskiviikko (vko 41).

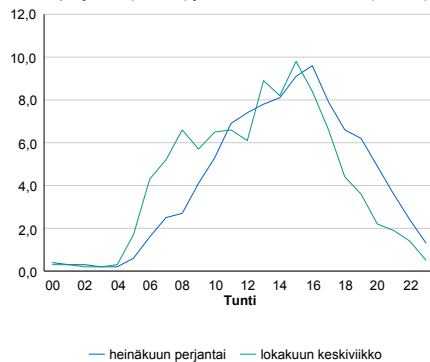

h	q	q/KVL	h	qras	qras/KVL
1	623	22,1%	1	34	16,1%
30	400	14,2%	30	29	13,7%
100	365	12,9%	100	26	12,3%
300	312	11,0%	300	22	10,4%
500	271	9,6%	500	21	10,0%

8.04 LAM-kirja

421 YLÖJÄRVI (KT 65)

Perustettu 02.05.1989

Vuoden 2013 liikennemäärät:

KVL	19 128	KVLras	596	Tieosa	1	Suunta1	Hämeenkyrö
KAVL	20 441	KAVLras	751	Etäisyys	6000	Suunta2	Tampere
KKVL	20 223	KKVLras	601	Kaistoja	4		

Liikenteen koostumus:

	11 HA-PA	12 KAIP	13 Linja-autot	14 KAPP	15 KATP	16 HA + PK	17 HA + AV		Kevyet ajoneuvot	Raskaat ajoneuvot
ARKILIIKENNE	94,6%	2,4%	0,3%	0,5%	0,5%	1,4%	0,3%	ARKILIIKENNE	96,3%	3,7%
KOKO VUOSI	95,1%	2,0%	0,3%	0,4%	0,4%	1,5%	0,3%	KOKO VUOSI	96,9%	3,1%

Kausivaihtelukertoimet

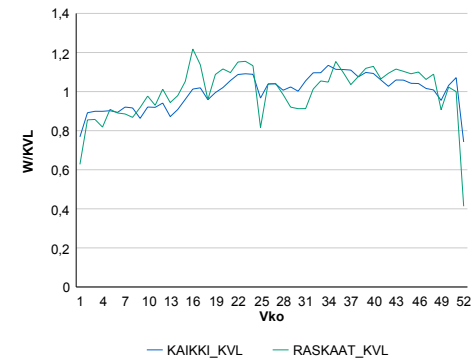

Liikenteen kehitys vv. 2013

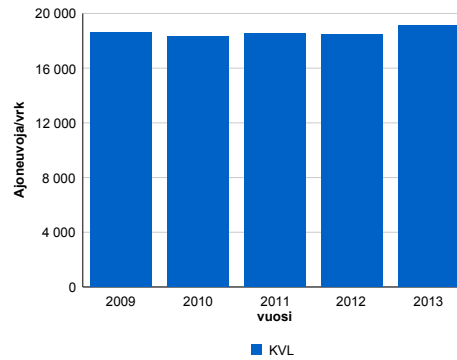

2009	2010	2011	2012	2013
18 620	18 317	18 549	18 480	19 128
-4,9%	-1,6%	1,3%	-0,4%	3,5%

Viikonpäivävaihtelut

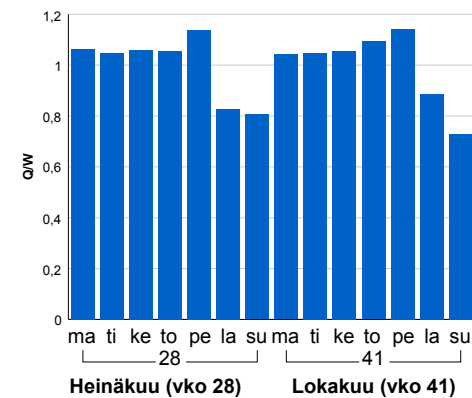

Tuntijärjestyskäyrä

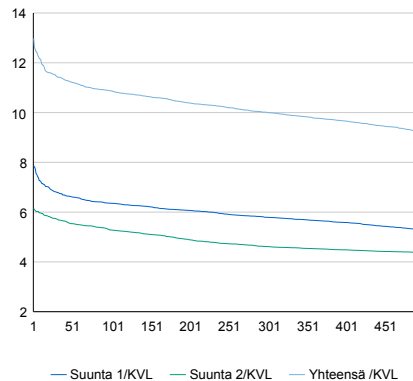

Tuntivaihtelut

Heinäkuun perjantai (vko 28) ja lokakuun keskiviikko (vko 41).

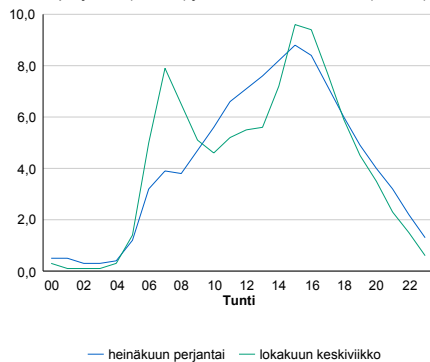

h	q	q/KVL	h	qras	qras/KVL
1	2 483	13,0%	1	103	17,3%
30	2 194	11,5%	30	82	13,8%
100	2 080	10,9%	100	75	12,6%
300	1 914	10,0%	300	67	11,2%
500	1 769	9,2%	500	63	10,6%

8.04 LAM-kirja

431 K:ALA_SUORAMA (VT 12)

Perustettu 17.06.1991

Vuoden 2013 liikennemäärät:

KVL	14 126	KVLras	731	Tieosa	202	Suunta1	Kangasala
KAVL	15 087	KAVLras	986	Etäisyys	6100	Suunta2	Tampere
KKVL	15 191	KKVLras	776	Kaistoja	2		

Liikenteen koostumus:

	11 HA-PA	12 KAIP	13 Linja-autot	14 KAPP	15 KATP	16 HA + PK	17 HA + AV		Kevyet ajoneuvot	Raskaat ajoneuvot
ARKILIIKENNE	91,8%	2,5%	0,2%	1,1%	2,7%	1,4%	0,2%	ARKILIIKENNE	93,5%	6,5%
KOKO VUOSI	93,0%	2,0%	0,2%	0,9%	2,1%	1,6%	0,2%	KOKO VUOSI	94,8%	5,2%

Kausivaihtelukertoimet

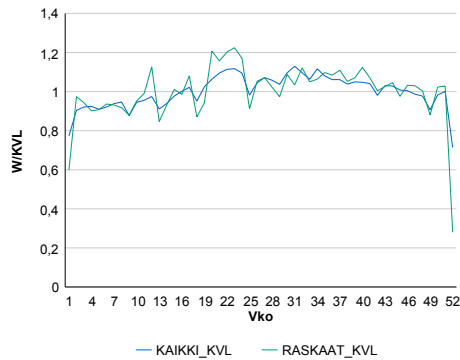

Liikenteen kehitys vv. 2013

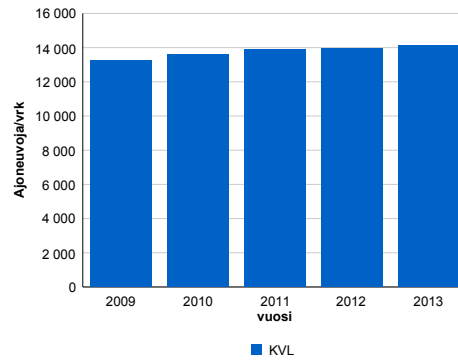

2009	2010	2011	2012	2013
13 261	13 579	13 890	13 966	14 126
1,7%	2,4%	2,3%	0,6%	1,1%

Viikonpäivävaihtelut

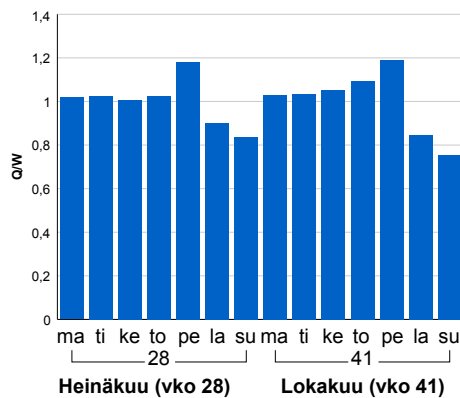

Tuntijärjestyskäyrä

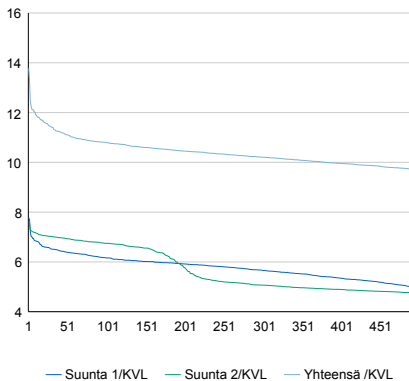

h	q	q/KVL	h	qras	qras/KVL
1	1 946	13,8%	1	109	14,9%
30	1 612	11,4%	30	93	12,7%
100	1 525	10,8%	100	87	11,9%
300	1 442	10,2%	300	79	10,8%
500	1 371	9,7%	500	75	10,3%

Tuntivaihtelut

Heinäkuun perjantai (vko 28) ja lokakuun keskiviikko (vko 41).

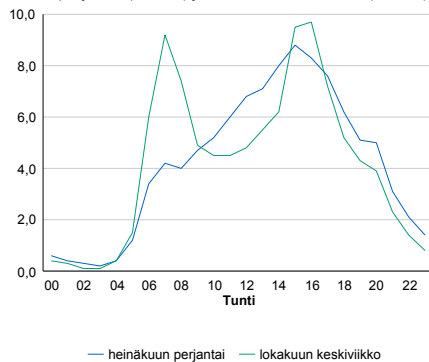

8.04 LAM-kirja

433 V:KOSKI_PISPANT (MT 130)

Perustettu 04.11.1992

Vuoden 2013 liikennemäärät:

KVL	6 386	KVLRas	464	Tieosa	23	Suunta1	Tampere
KAVL	7 329	KAVLRas	614	Etäisyys	2356	Suunta2	Hämeenlinna
KKVL	6 408	KKVLRas	526	Kaistoja	2		

Liikenteen koostumus:

	11 HA-PA	12 KAIIP	13 Linja-autot	14 KAPP	15 KATP	16 HA + PK	17 HA + AV		Kevyet ajoneuvot	Raskaat ajoneuvot
ARKILIIKENNE	90,4%	2,8%	1,2%	1,1%	3,2%	1,0%	0,2%	ARKILIIKENNE	91,6%	8,4%
KOKO VUOSI	91,4%	2,3%	1,3%	1,0%	2,7%	1,2%	0,2%	KOKO VUOSI	92,7%	7,3%

Kausivaihtelukertoimet

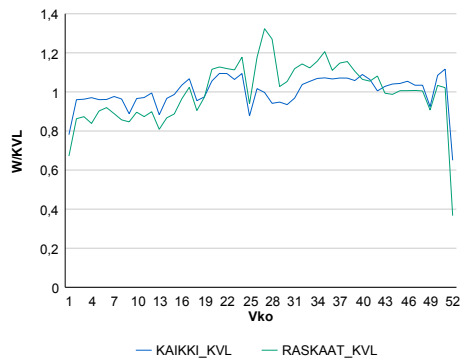

Liikenteen kehitys vv. 2013

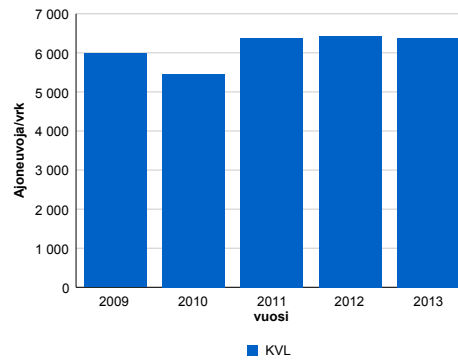

vuosi	2009	2010	2011	2012	2013
Ajoneuvoja/vrk	5 981	5 454	6 373	6 431	6 386
% muut.		-8,8%	16,8%	0,9%	-0,7%

Viikonpäivävaihtelut

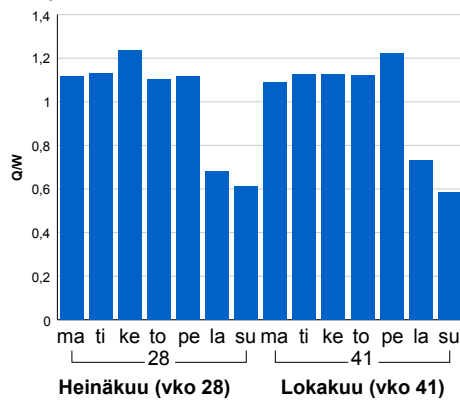

Tuntijärjestyskäyrä

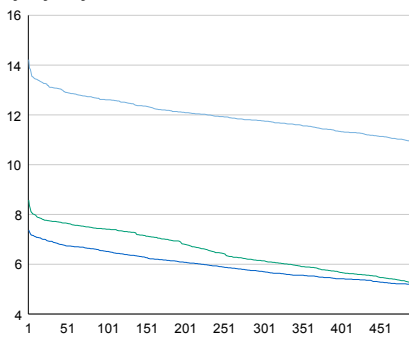

Tuntivaihtelut

Heinäkuun perjantai (vko 28) ja lokakuun keskiviikko (vko 41).

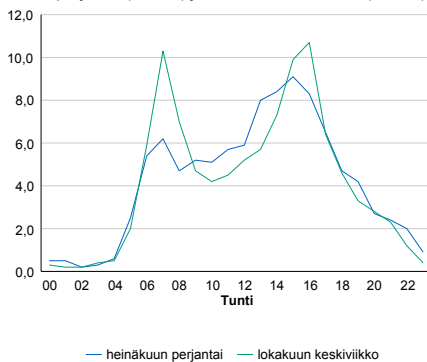

h	q	q/KVL	h	qras	qras/KVL
1	908	14,2%	1	85	18,3%
30	837	13,1%	30	68	14,7%
100	805	12,6%	100	63	13,6%
300	751	11,8%	300	56	12,1%
500	696	10,9%	500	52	11,2%

8.04 LAM-kirja

436 NOKIA_RAJASALMI (MT 13782)

Perustettu 07.10.1996

Vuoden 2013 liikennemäärät:

KVL	2 432	KVLras	87	Tieosa	1	Suunta1	Nokia
KAVL	2 795	KAVLras	119	Etäisyys	1944	Suunta2	Tampere
KKVL	2 312	KKVLras	76	Kaistoja	2		

Liikenteen koostumus:

	11 HA-PA	12 KÄIP	13 Linja-autot	14 KAPP	15 KATP	16 HA + PK	17 HA + AV		Kevyet ajoneuvot	Raskaat ajoneuvot
ARKILIIKENNE	94,4%	2,8%	0,5%	0,3%	0,6%	1,1%	0,2%	ARKILIIKENNE	95,7%	4,3%
KOKO VUOSI	95,1%	2,4%	0,4%	0,3%	0,5%	1,1%	0,2%	KOKO VUOSI	96,4%	3,6%

Kausivaihtelukertoimet

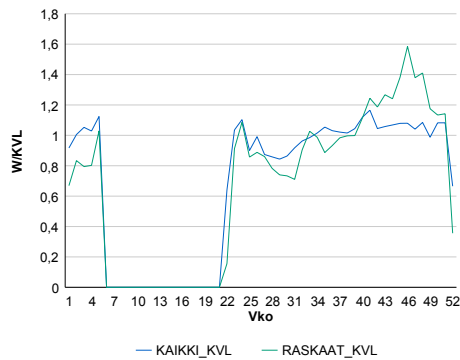

Liikenteen kehitys vv. 2013

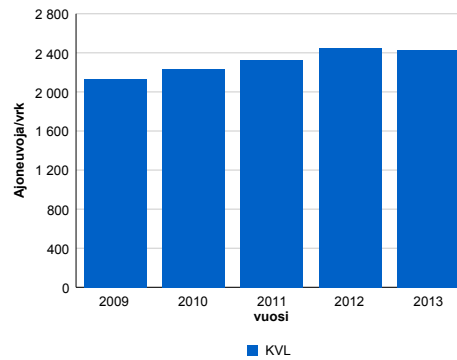

2009	2010	2011	2012	2013
2 131	2 238	2 330	2 449	2 432
1,2%	5,0%	4,1%	5,1%	-0,7%

Viikonpäivävaihtelut

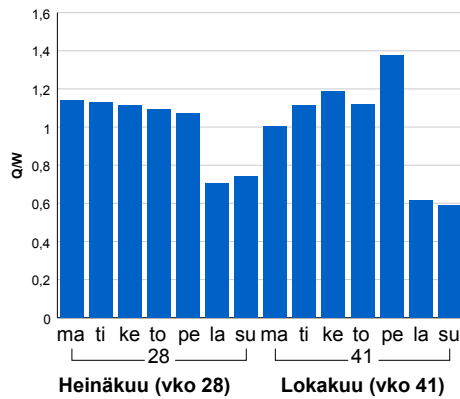

Tuntijärjestyskäyrä

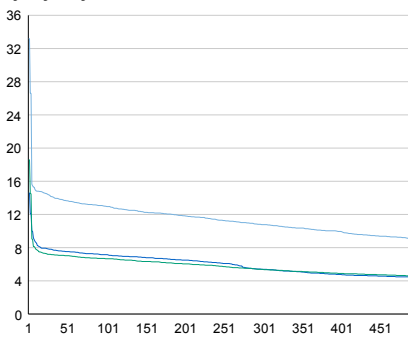

Tuntivaihtelut

Heinäkuun perjantai (vko 28) ja lokakuun keskiviikko (vko 41).

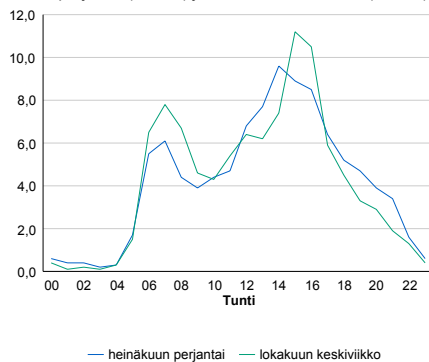

h	q	q/KVL	h	qras	qras/KVL
1	807	33,2%	1	38	43,7%
30	344	14,1%	30	21	24,1%
100	316	13,0%	100	17	19,5%
300	262	10,8%	300	14	16,1%
500	219	9,0%	500	12	13,8%

8.04 LAM-kirja

438 TRE_PAASIKIVENT (VT 12)

Perustettu 25.10.1996

Vuoden 2013 liikennemäärät:

KVL	42 506	KVLras	1 261	Tieosa	127	Suunta1	Tampere
KAVL	46 616	KAVLras	1 551	Etäisyys	480	Suunta2	Vaasa
KKVL	43 447	KKVLras	1 170	Kaistoja	4		

Liikenteen koostumus:

	11 HA-PA	12 KAIP	13 Linja-autot	14 KAPP	15 KATP	16 HA + PK	17 HA + AV		Kevyet ajoneuvot	Raskaat ajoneuvot
ARKILIIKENNE	95,3%	1,8%	0,7%	0,2%	0,6%	1,2%	0,2%		96,7%	3,3%
KOKO VUOSI	95,7%	1,5%	0,6%	0,2%	0,6%	1,2%	0,2%		97,0%	3,0%

Kausivaihtelukertoimet

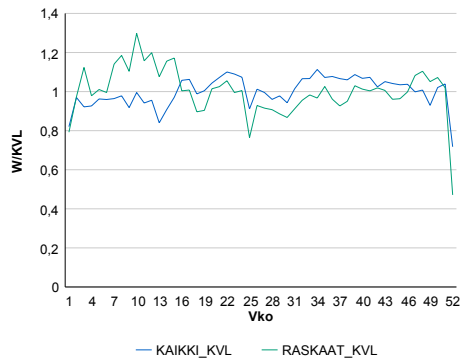

Liikenteen kehitys vv. 2013

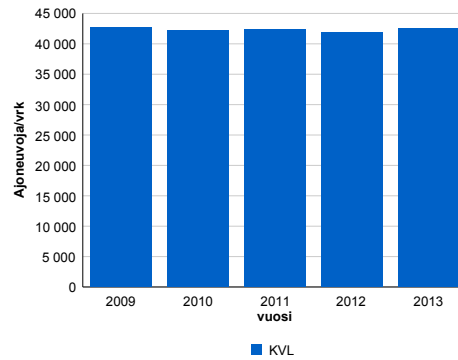

2009	2010	2011	2012	2013
42 669	42 120	42 367	41 861	42 506
-5,7%	-1,3%	0,6%	-1,2%	1,5%

Viikonpäivävaihtelut

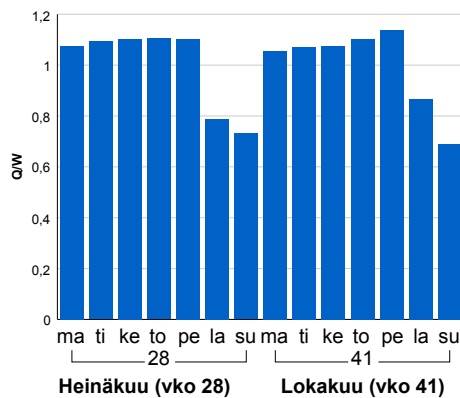

Tuntijärjestyskäyrä

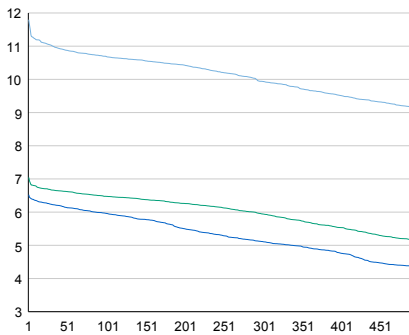

Tuntivaihtelut

Heinäkuun perjantai (vko 28) ja lokakuun keskiviikko (vko 41).

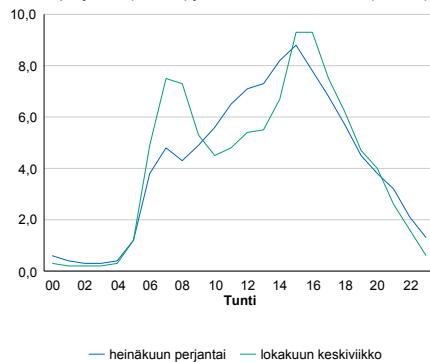

h	q	q/KVL	h	qras	qras/KVL
1	5 015	11,8%	1	222	17,6%
30	4 686	11,0%	30	145	11,5%
100	4 546	10,7%	100	131	10,4%
300	4 226	9,9%	300	119	9,4%
500	3 891	9,2%	500	112	8,9%

8.04 LAM-kirja

439 TRE_TEISKONTIE (VT 12)

Perustettu 28.10.1996

Vuoden 2013 liikennemäärät:

KVL	23 819	KVLras	750	Tieosa	201	Suunta1	Kangasala
KAVL	25 478	KAVLras	926	Etäisyys	1050	Suunta2	Tampere
KKVL	24 779	KKVLras	750	Kaistoja	4		

Liikenteen koostumus:

	11 HA-PA	12 KAIP	13 Linja-autot	14 KAPP	15 KATP	16 HA + PK	17 HA + AV		Kevyet ajoneuvot	Raskaat ajoneuvot
ARKILIIKENNE	95,4%	1,3%	1,6%	0,3%	0,4%	0,8%	0,1%		96,4%	3,6%
KOKO VUOSI	95,8%	1,0%	1,5%	0,3%	0,3%	0,9%	0,1%		96,9%	3,1%

Kausivaihtelukertoimet

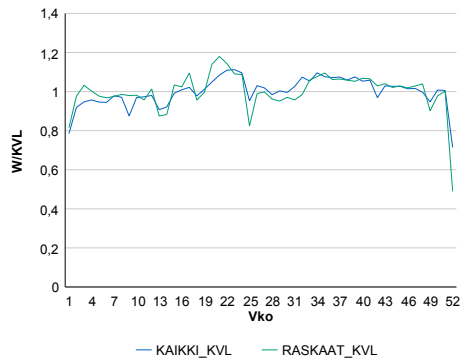

Liikenteen kehitys vv. 2013

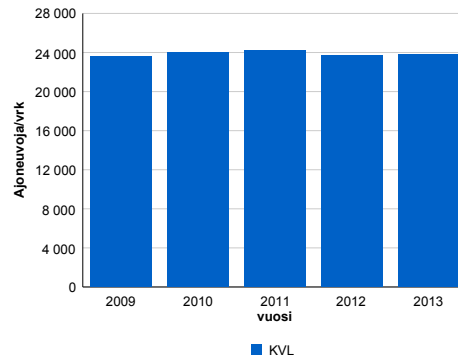

2009	2010	2011	2012	2013
23 624	24 011	24 190	23 647	23 819
-2,0%	1,6%	0,7%	-2,2%	0,7%

Viikonpäivävaihtelut

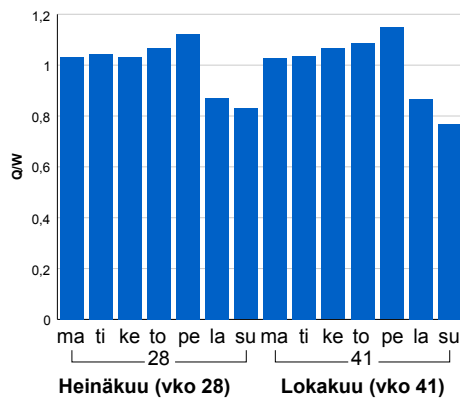

Tuntijärjestyskäyrä

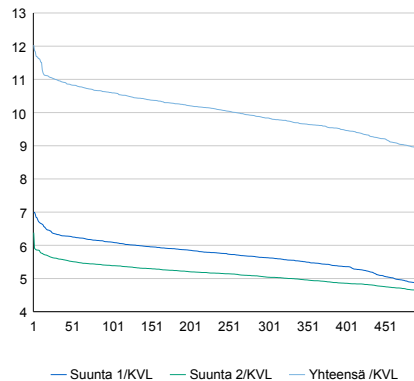

Tuntivaihtelut

Heinäkuun perjantai (vko 28) ja lokakuun keskiviikko (vko 41).

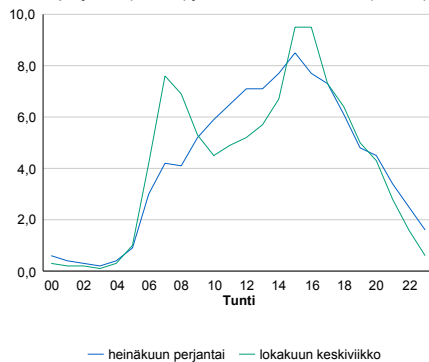

h	q	q/KVL	h	qras	qras/KVL
1	2 866	12,0%	1	96	12,8%
30	2 619	11,0%	30	84	11,2%
100	2 526	10,6%	100	79	10,5%
300	2 343	9,8%	300	73	9,7%
500	2 122	8,9%	500	70	9,3%

8.04 LAM-kirja

440 LEMPÄÄLÄ_PIRKAN (VT 3)

Perustettu 12.10.2000

Vuoden 2013 liikennemäärät:

KVL	21 538	KVLras	1 869	Tieosa	124	Suunta1	Tampere
KAVL	21 155	KAVLras	2 475	Etäisyys	3390	Suunta2	Hämeenlinna
KKVL	24 603	KKVLras	1 918	Kaistoja	5		

Liikenteen koostumus:

	11 HA-PA	12 KAIP	13 Linja-autot	14 KAPP	15 KATP	16 HA + PK	17 HA + AV		Kevyet ajoneuvot	Raskaat ajoneuvot
ARKILIIKENNE	86,6%	2,5%	0,5%	3,3%	5,4%	1,3%	0,4%		88,3%	11,7%
KOKO VUOSI	89,4%	1,9%	0,6%	2,3%	3,9%	1,5%	0,4%		91,3%	8,7%

Kausivaihtelukertoimet

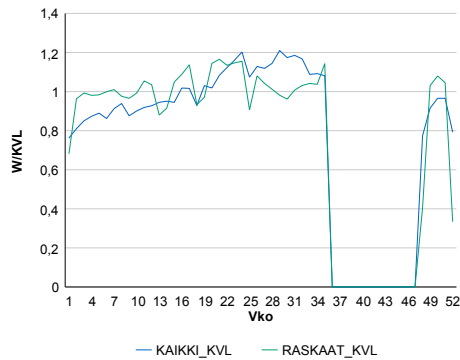

Liikenteen kehitys vv. 2013

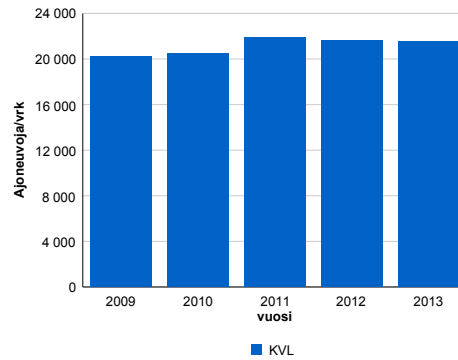

2009	2010	2011	2012	2013
20 226	20 476	21 848	21 587	21 538
-2,8%	1,2%	6,7%	-1,2%	-0,2%

Viikonpäivävaihtelut

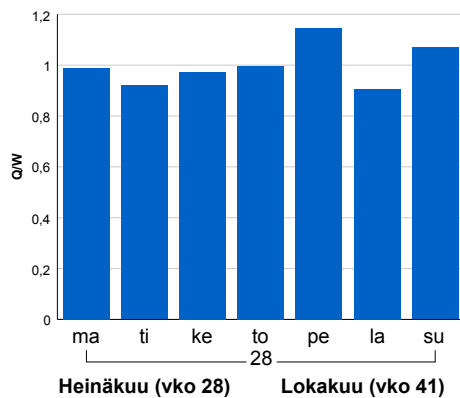

Tuntijärjestyskäyrä

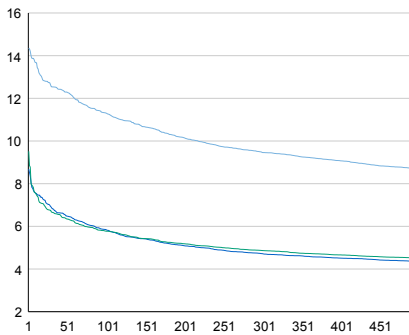

Tuntivaihtelut

Heinäkuun perjantai (vko 28) ja lokakuun keskiviikko (vko 41).

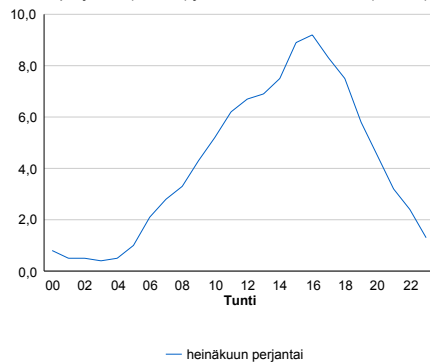

h	q	q/KVL	h	qras	qras/KVL
1	3 092	14,4%	1	205	11,0%
30	2 701	12,5%	30	185	9,9%
100	2 436	11,3%	100	176	9,4%
300	2 038	9,5%	300	163	8,7%
500	1 872	8,7%	500	157	8,4%

8.04 LAM-kirja

445 KYLMÄKOSKI_VT9 (VT 9)

Perustettu 25.10.2002

Vuoden 2013 liikennemäärät:

KVL	6 737	KVLras	680	Tieosa	122	Suunta1	Tampere
KAVL	6 480	KAVLras	879	Etäisyys	7250	Suunta2	Humpilla
KKVL	7 949	KKVLras	732	Kaistoja	2		

Liikenteen koostumus:

	11 HA-PA	12 KAIP	13 Linja-autot	14 KAPP	15 KATP	16 HA + PK	17 HA + AV		Kevyet ajoneuvot	Raskaat ajoneuvot
ARKILIIKENNE	83,4%	3,6%	0,8%	2,5%	6,6%	2,4%	0,6%	ARKILIIKENNE	86,4%	13,6%
KOKO VUOSI	86,7%	2,8%	0,8%	1,8%	4,7%	2,6%	0,6%	KOKO VUOSI	89,9%	10,1%

Kausivaihtelukertoimet

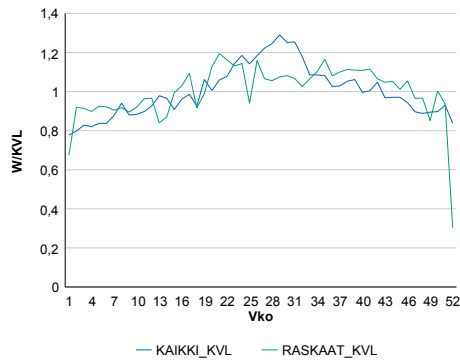

Liikenteen kehitys vv. 2013

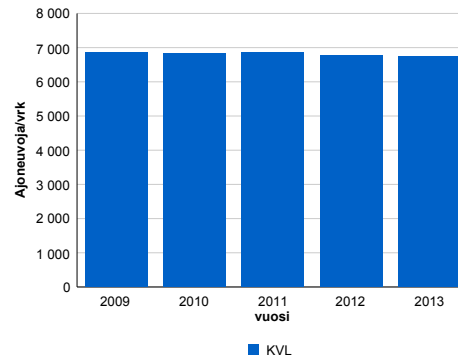

Viikonpäivävaihtelut

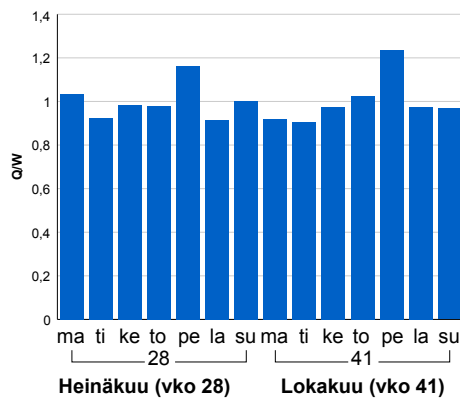

2009	2010	2011	2012	2013
6 866	6 837	6 859	6 781	6 737
0,4%	-0,4%	0,3%	-1,1%	-0,6%

Tuntijärjestyskäyrä

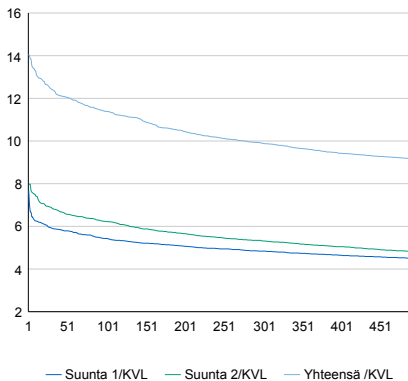

Tuntivaihtelut

Heinäkuun perjantai (vko 28) ja lokakuun keskiviikko (vko 41).

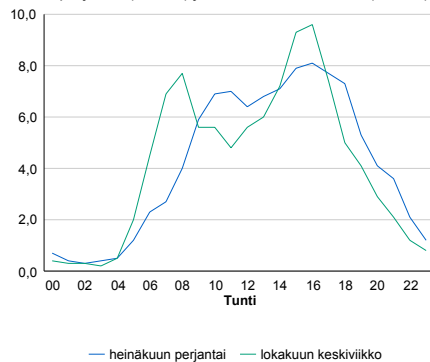

h	q	q/KVL	h	qras	qras/KVL
1	947	14,1%	1	81	11,9%
30	838	12,4%	30	75	11,0%
100	767	11,4%	100	70	10,3%
300	667	9,9%	300	64	9,4%
500	616	9,1%	500	61	9,0%

8.04 LAM-kirja

448 LÄNGELMÄKI_VT9 (VT 9)

Perustettu 12.11.2003

Vuoden 2013 liikennemäärät:

KVL	5 841	KVLras	591	Tieosa	214	Suunta1	Jämsä
KAVL	5 163	KAVLras	744	Etäisyys	3028	Suunta2	Orivesi
KKVL	7 283	KKVLras	618	Kaistoja	4		

Liikenteen koostumus:

	11 HA-PA	12 KAIP	13 Linja-autot	14 KAPP	15 KATP	16 HA + PK	17 HA + AV		Kevyet ajoneuvot	Raskaat ajoneuvot
ARKILIIKENNE	82,4%	2,8%	0,7%	2,3%	8,5%	2,5%	0,6%	ARKILIIKENNE	85,6%	14,4%
KOKO VUOSI	86,4%	2,1%	0,7%	1,5%	5,7%	2,8%	0,6%	KOKO VUOSI	89,9%	10,1%

Kausivaihtelukertoimet

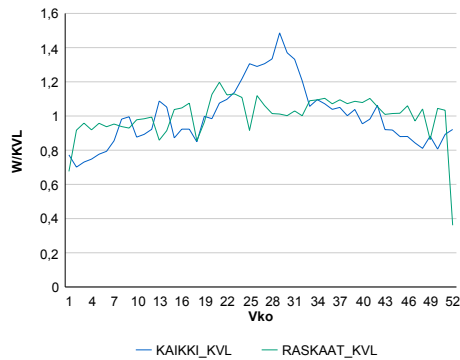

Liikenteen kehitys vv. 2013

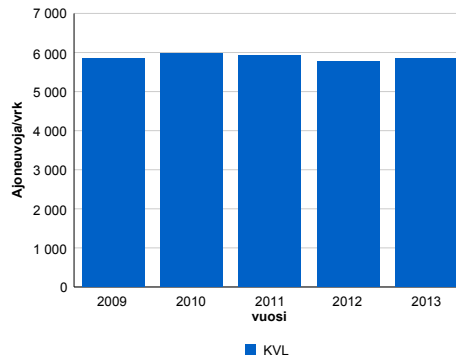

2009	2010	2011	2012	2013
5 844	5 971	5 925	5 772	5 841
1,9%	2,2%	-0,8%	-2,6%	1,2%

Viikonpäivävaihtelut

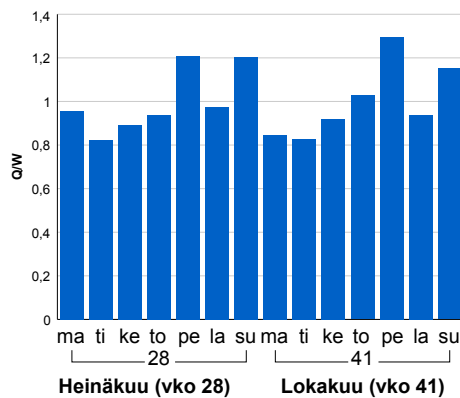

Tuntijärjestyskäyrä

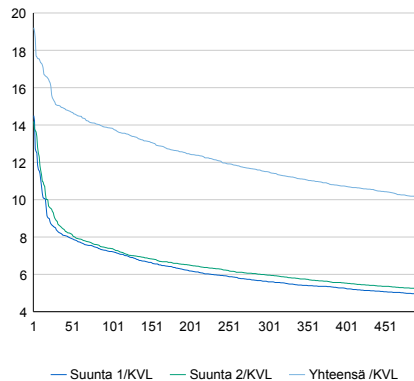

Tuntivaihtelut

Heinäkuun perjantai (vko 28) ja lokakuun keskiviikko (vko 41).

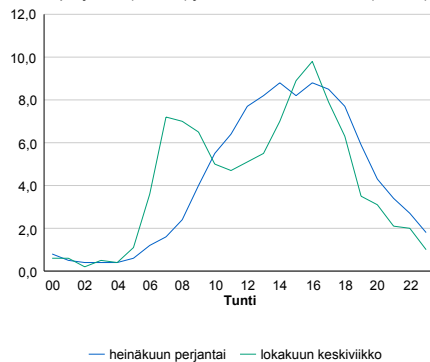

h	q	q/KVL	h	qras	qras/KVL
1	1 122	19,2%	1	73	12,4%
30	881	15,1%	30	59	10,0%
100	808	13,8%	100	54	9,1%
300	672	11,5%	300	49	8,3%
500	592	10,1%	500	47	8,0%

8.04 LAM-kirja

449 TRE_SARANK_VT3 (VT 3)

Perustettu 16.06.2004

Vuoden 2013 liikennemäärät:

KVL	44 606	KVLras	3 385	Tieosa	136	Suunta1	Nokia
KAVL	49 712	KAVLras	4 622	Etäisyys	1340	Suunta2	Tampere
KKVL	45 011	KKVLras	3 461	Kaistoja	4		

Liikenteen koostumus:

	11 HA-PA	12 KAIP	13 Linja-autot	14 KAPP	15 KATP	16 HA + PK	17 HA + AV		Kevyet ajoneuvot	Raskaat ajoneuvot
ARKILIIKENNE	88,9%	4,1%	0,2%	1,6%	3,4%	1,4%	0,3%	ARKILIIKENNE	90,7%	9,3%
KOKO VUOSI	90,4%	3,3%	0,2%	1,3%	2,7%	1,7%	0,3%	KOKO VUOSI	92,4%	7,6%

Kausivaihtelukertoimet

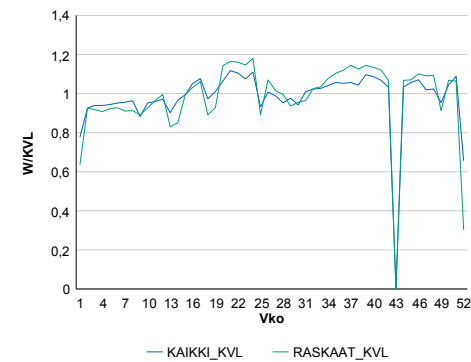

Liikenteen kehitys vv. 2013

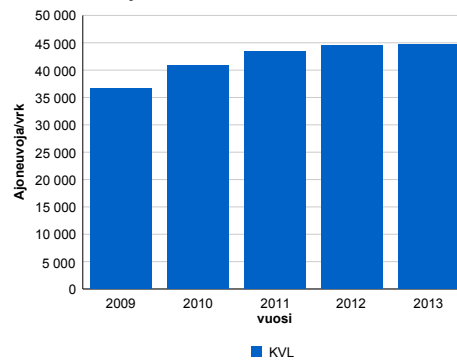

2009	2010	2011	2012	2013
36 588	40 761	43 485	44 475	44 606
16,2%	11,4%	6,7%	2,3%	0,3%

Viikonpäivävaihtelut

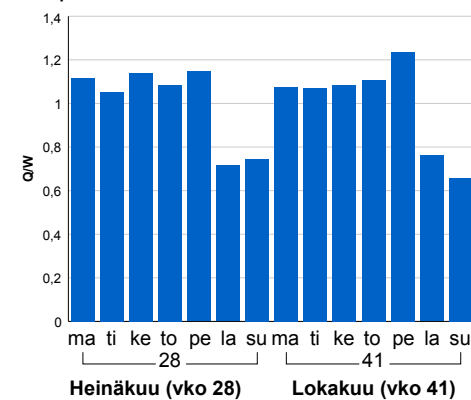

Tuntijärjestyskäyrä

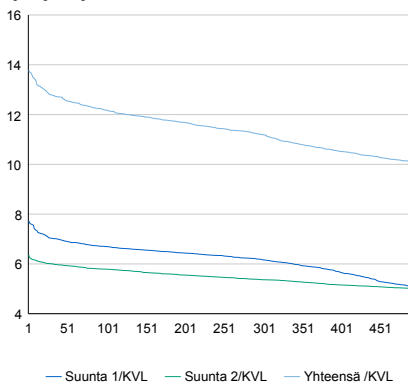

h	q	q/KVL	h	qras	qras/KVL
1	6 149	13,8%	1	422	12,5%
30	5 705	12,8%	30	390	11,5%
100	5 434	12,2%	100	378	11,2%
300	4 994	11,2%	300	358	10,6%
500	4 501	10,1%	500	347	10,3%

Tuntivaihtelut

Heinäkuun perjantai (vko 28) ja lokakuun keskiviikko (vko 41).

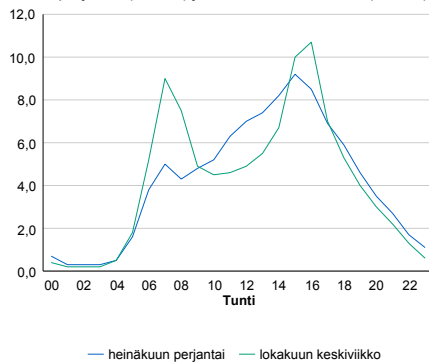

8.04 LAM-kirja

450 TRE_MYLLYP_VT3 (VT 3)

Perustettu 28.06.2004

Vuoden 2013 liikennemäärät:

KVL	16 129	KVLras	1 340	Tieosa	139	Suunta1	Ylöjärvi
KAVL	17 286	KAVLras	1 804	Etäisyys	1406	Suunta2	Nokia
KKVL	17 528	KKVLras	1 408	Kaistoja	4		

Liikenteen koostumus:

	11 HA-PA	12 KAIP	13 Linja-autot	14 KAPP	15 KATP	16 HA + PK	17 HA + AV		Kevyet ajoneuvot	Raskaat ajoneuvot
ARKILIIKENNE	86,8%	4,2%	0,1%	2,1%	4,0%	2,3%	0,5%		89,6%	10,4%
KOKO VUOSI	88,6%	3,4%	0,1%	1,6%	3,2%	2,6%	0,5%		91,7%	8,3%

Kausivaihtelukertoimet

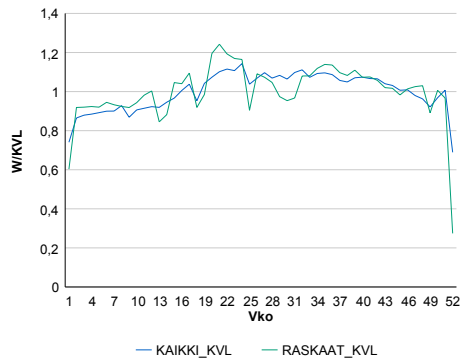

Liikenteen kehitys vv. 2013

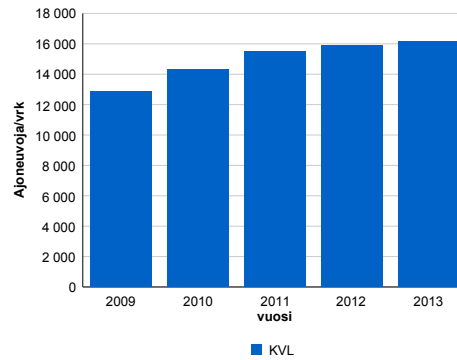

Viikönpäivävaihtelut

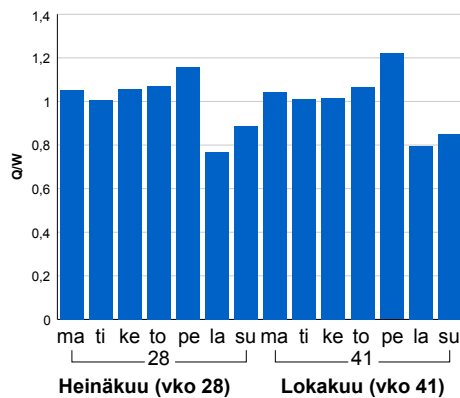

2009	2010	2011	2012	2013
12 888	14 308	15 470	15 893	16 129
131,8%	11,0%	8,1%	2,7%	1,5%

Tuntijärjestyskäyrä

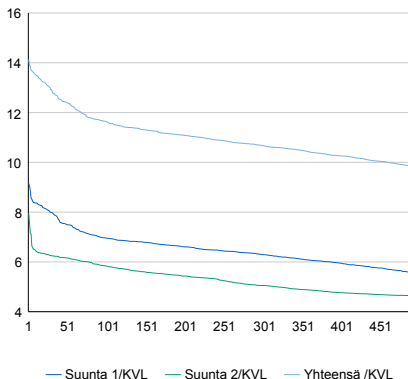

Tuntivaihtelut

Heinäkuun perjantai (vko 28) ja lokakuun keskiviikko (vko 41).

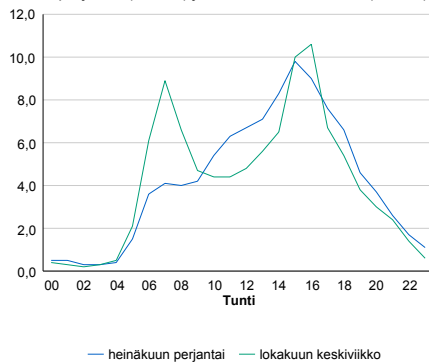

h	q	q/KVL	h	qras	qras/KVL
1	2 280	14,1%	1	179	13,4%
30	2 085	12,9%	30	160	11,9%
100	1 876	11,6%	100	149	11,1%
300	1 722	10,7%	300	138	10,3%
500	1 584	9,8%	500	131	9,8%

8.04 LAM-kirja

451 TRE_AITOV_VT9 (VT 9)

Perustettu 28.06.2004

Vuoden 2013 liikennemäärät:

KVL	20 214	KVLras	1 347	Tieosa	206	Suunta1	Orivesi
KAVL	20 617	KAVLras	1 798	Etäisyys	4470	Suunta2	Tampere
KKVL	23 382	KKVLras	1 423	Kaistoja	2		

Liikenteen koostumus:

	11 HA-PA	12 KAIP	13 Linja-autot	14 KAPP	15 KATP	16 HA + PK	17 HA + AV		Kevyet ajoneuvot	Raskaat ajoneuvot
ARKILIIKENNE	88,3%	3,3%	0,5%	1,1%	3,8%	2,6%	0,4%		91,3%	8,7%
KOKO VUOSI	90,3%	2,5%	0,5%	0,8%	2,8%	2,7%	0,4%		93,3%	6,7%

Kausivaihtelukertoimet

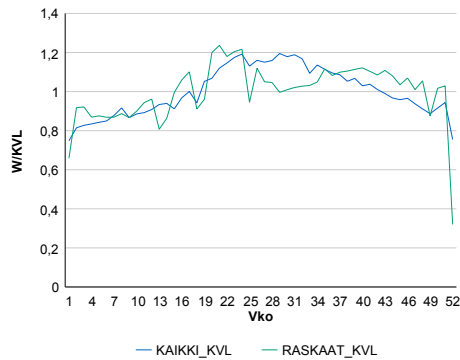

Liikenteen kehitys vv. 2013

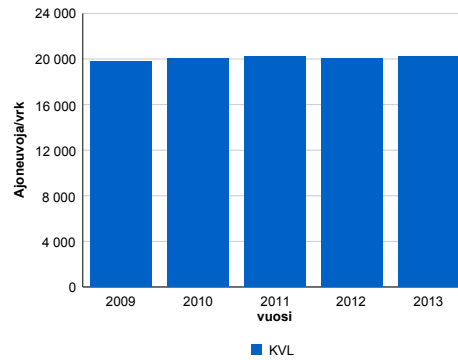

2009	2010	2011	2012	2013
19 748	20 005	20 250	20 048	20 214
0,9%	1,3%	1,2%	-1,0%	0,8%

Viikonpäivävaihtelut

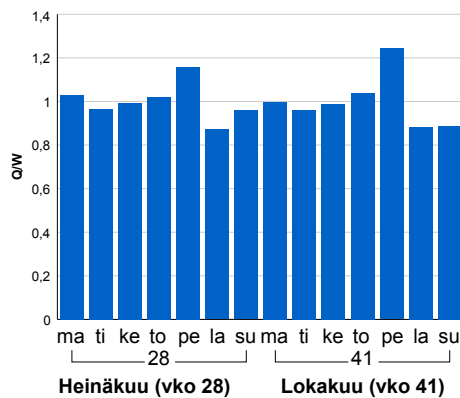

Tuntijärjestyskäyrä

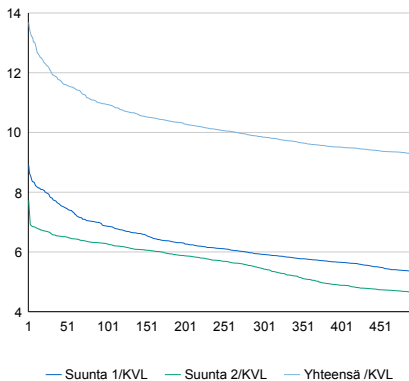

Tuntivaihtelut

Heinäkuun perjantai (vko 28) ja lokakuun keskiviikko (vko 41).

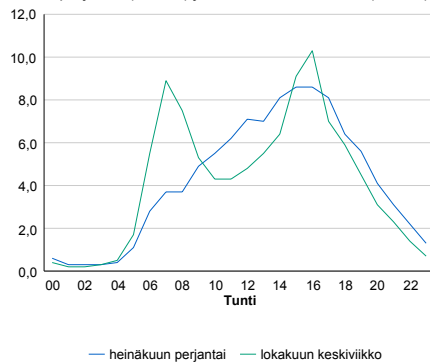

h	q	q/KVL	h	qras	qras/KVL
1	2 766	13,7%	1	184	13,7%
30	2 424	12,0%	30	153	11,4%
100	2 213	10,9%	100	145	10,8%
300	1 990	9,8%	300	135	10,0%
500	1 877	9,3%	500	128	9,5%

8.04 LAM-kirja

452 TRE_ONKINN_VT12 (VT 12)

Perustettu 31.01.2005

Vuoden 2013 liikennemäärät:

KVL	41 185	KVLras	1 656	Tieosa	127	Suunta1	Tampere
KAVL	45 027	KAVLras	1 976	Etäisyys	2363	Suunta2	Nokia
KKVL	42 669	KKVLras	1 211	Kaistoja	4		

Liikenteen koostumus:

	11 HA-PA	12 KAIIP	13 Linja-autot	14 KAPP	15 KATP	16 HA + PK	17 HA + AV		Kevyet ajoneuvot	Raskaat ajoneuvot
ARKILIIKENNE	94,3%	2,3%	0,7%	0,3%	1,1%	1,1%	0,2%	ARKILIIKENNE	95,6%	4,4%
KOKO VUOSI	94,6%	2,0%	0,7%	0,3%	1,1%	1,1%	0,2%	KOKO VUOSI	96,0%	4,0%

Kausivaihtelukertoimet

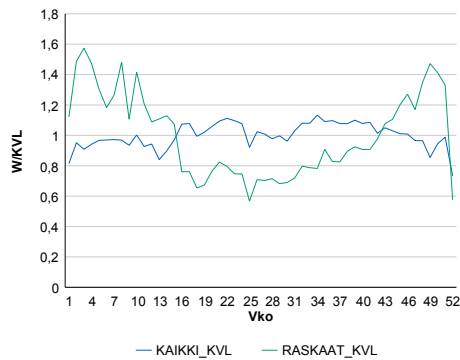

Liikenteen kehitys vv. 2013

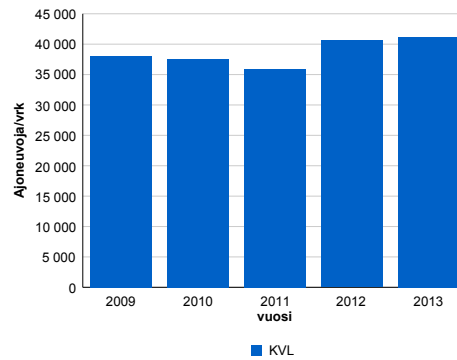

2009	2010	2011	2012	2013
38 020	37 552	35 886	40 580	41 185
-12,8%	-1,2%	-4,4%	13,1%	1,5%

Viikonpäivävaihtelut

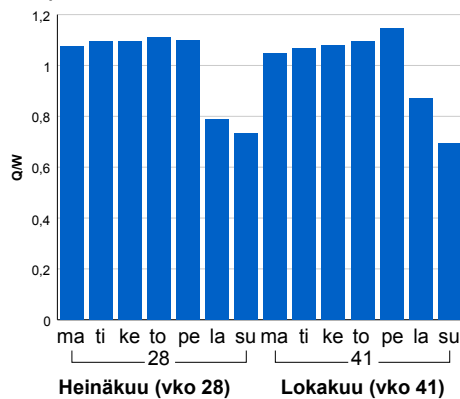

Tuntijärjestyskäyrä

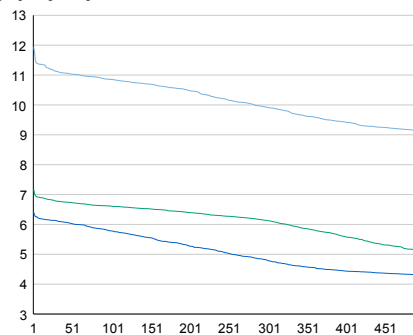

Tuntivaihtelut

Heinäkuun perjantai (vko 28) ja lokakuun keskiviikko (vko 41).

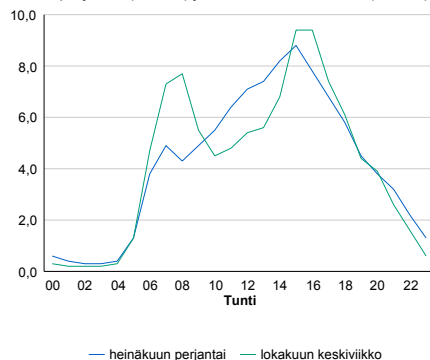

h	q	q/KVL	h	qras	qras/KVL
1	4 914	11,9%	1	462	27,9%
30	4 582	11,1%	30	291	17,6%
100	4 469	10,9%	100	240	14,5%
300	4 085	9,9%	300	177	10,7%
500	3 756	9,1%	500	149	9,0%

8.04 LAM-kirja

453 TRE_MUSTAL_VT12 (VT 12)

Perustettu 03.02.2005

Vuoden 2013 liikennemäärät:

KVL	37 977	KVLras	910	Tieosa	127	Suunta1	Tampere
KAVL	41 466	KAVLras	1 134	Etäisyys	3125	Suunta2	Nokia
KKVL	38 542	KKVLras	940	Kaistoja	4		

Liikenteen koostumus:

	11 HA-PA	12 KAIIP	13 Linja-autot	14 KAPP	15 KATP	16 HA + PK	17 HA + AV		Kevyet ajoneuvot	Raskaat ajoneuvot
ARKILIIKENNE	96,0%	1,5%	0,5%	0,2%	0,6%	1,0%	0,2%	ARKILIIKENNE	97,3%	2,7%
KOKO VUOSI	96,3%	1,2%	0,5%	0,1%	0,6%	1,1%	0,2%	KOKO VUOSI	97,6%	2,4%

Kausivaihtelukertoimet

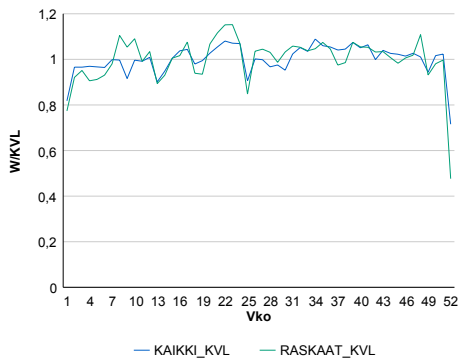

Liikenteen kehitys vv. 2013

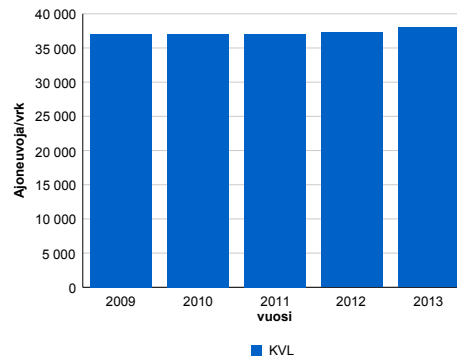

2009	2010	2011	2012	2013
37 075	37 084	37 008	37 257	37 977
-4,3%	0,0%	-0,2%	0,7%	1,9%

Viikonpäivävaihtelut

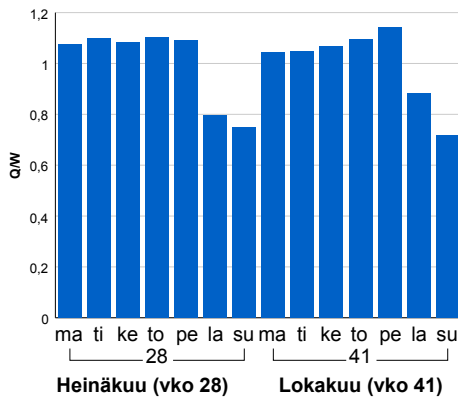

Tuntijärjestyskäyrä

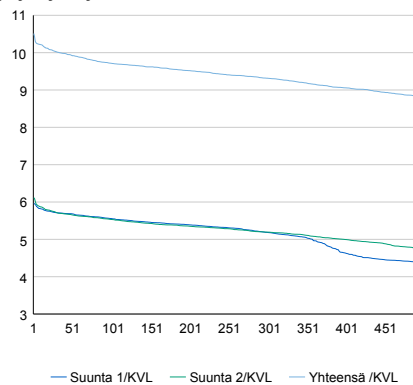

Tuntivaihtelut

Heinäkuun perjantai (vko 28) ja lokakuun keskiviikko (vko 41).

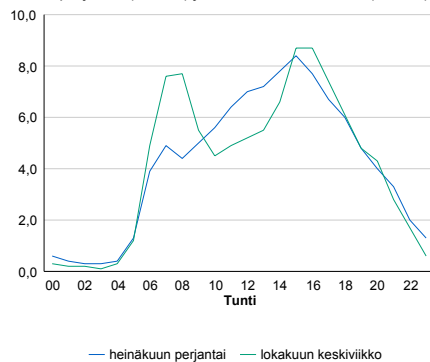

h	q	q/KVL	h	qras	qras/KVL
1	3 992	10,5%	1	125	13,7%
30	3 808	10,0%	30	103	11,3%
100	3 690	9,7%	100	95	10,4%
300	3 538	9,3%	300	88	9,7%
500	3 348	8,8%	500	84	9,2%

8.04 LAM-kirja

454 TRE_TAMPEL_VT12 (VT 12)

Perustettu 07.02.2005

Vuoden 2013 liikennemäärät:

KVL	35 557	KVLras	702	Tieosa	127	Suunta1	Tampere
KAVL	39 197	KAVLras	921	Etäisyys	4160	Suunta2	Nokia
KKVL	35 926	KKVLras	746	Kaistoja	4		

Liikenteen koostumus:

	11 HA-PA	12 KAIIP	13 Linja-autot	14 KAPP	15 KATP	16 HA + PK	17 HA + AV		Kevyet ajoneuvot	Raskaat ajoneuvot
ARKILIIKENNE	96,7%	1,6%	0,2%	0,2%	0,5%	0,8%	0,1%	ARKILIIKENNE	97,6%	2,4%
KOKO VUOSI	97,0%	1,3%	0,2%	0,2%	0,4%	0,9%	0,1%	KOKO VUOSI	98,0%	2,0%

Kausivaihtelukertoimet

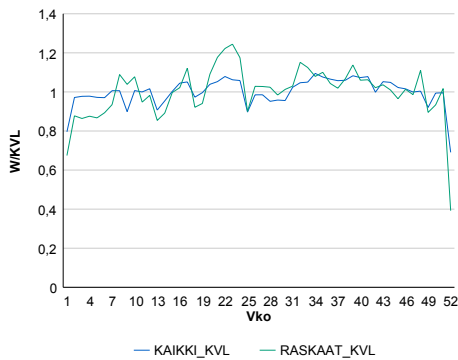

Liikenteen kehitys vv. 2013

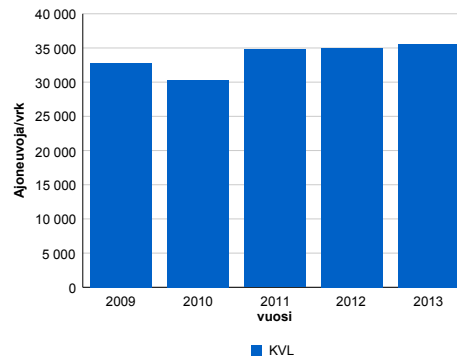

2009	2010	2011	2012	2013
32 827	30 271	34 778	34 979	35 557
-1,8%	-7,8%	14,9%	0,6%	1,7%

Viikonpäivävaihtelut

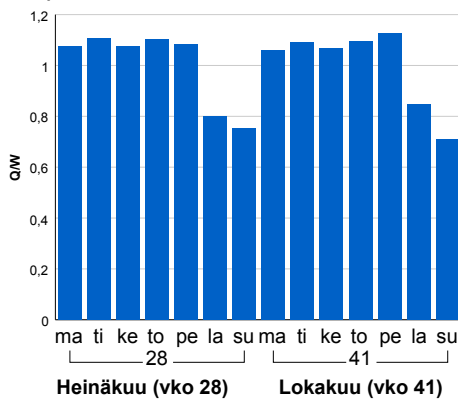

Tuntijärjestyskäyrä

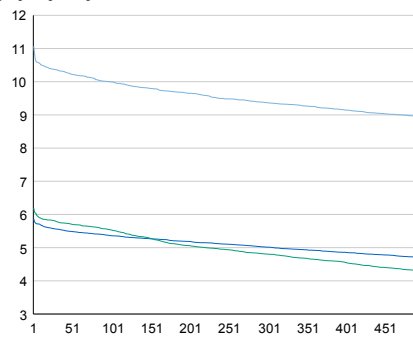

Tuntivaihtelut

Heinäkuun perjantai (vko 28) ja lokakuun keskiviikko (vko 41).

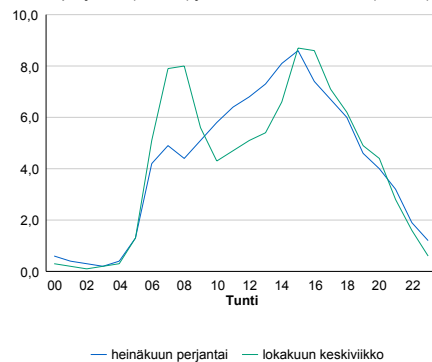

h	q	q/KVL	h	qras	qras/KVL
1	3 936	11,1%	1	113	16,1%
30	3 683	10,4%	30	93	13,2%
100	3 554	10,0%	100	85	12,1%
300	3 331	9,4%	300	77	11,0%
500	3 182	8,9%	500	73	10,4%

8.04 LAM-kirja

455 TRE_VIHATT_KT65 (KT 65)

Perustettu 08.02.2005

Vuoden 2013 liikennemäärät:

KVL	24 140	KVLras	652	Tieosa	1	Suunta1	Ylöjärvi
KAVL	25 843	KAVLras	820	Etäisyys	2072	Suunta2	Tampere
KKVL	24 725	KKVLras	663	Kaistoja	4		

Liikenteen koostumus:

	11 HA-PA	12 KAIP	13 Linja-autot	14 KAPP	15 KATP	16 HA + PK	17 HA + AV		Kevyet ajoneuvot	Raskaat ajoneuvot
ARKILIIKENNE	95,3%	1,8%	0,3%	0,3%	0,8%	1,4%	0,2%	ARKILIIKENNE	96,8%	3,2%
KOKO VUOSI	95,7%	1,5%	0,3%	0,2%	0,7%	1,4%	0,2%	KOKO VUOSI	97,3%	2,7%

Kausivaihtelukertoimet

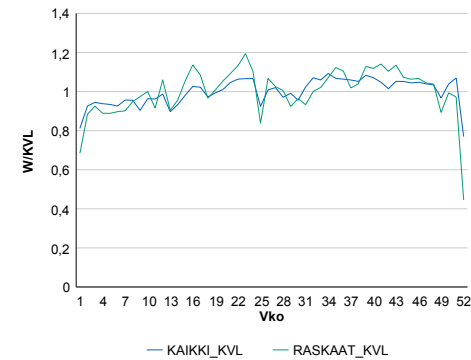

Liikenteen kehitys vv. 2013

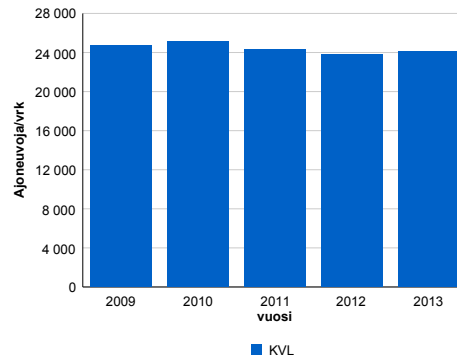

2009	2010	2011	2012	2013
24 670	25 130	24 308	23 793	24 140
-6,5%	1,9%	-3,3%	-2,1%	1,5%

Viikonpäivävaihtelut

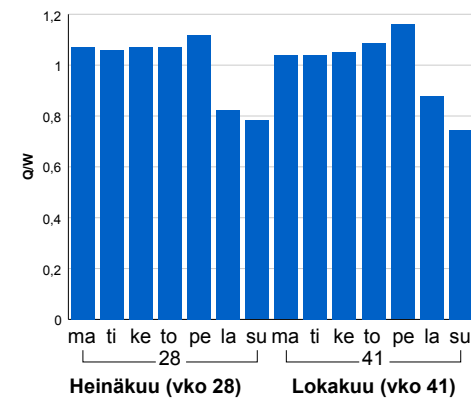

Tuntijärjestyskäyrä

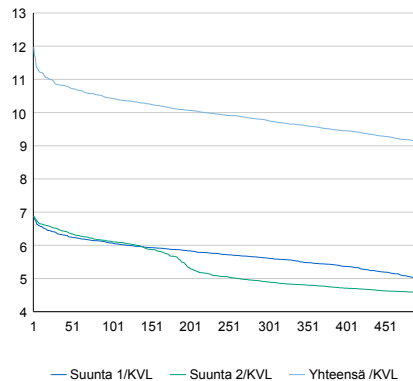

Tuntivaihtelut

Heinäkuun perjantai (vko 28) ja lokakuun keskiviikko (vko 41).

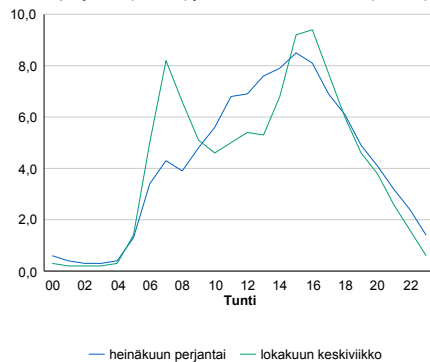

h	q	q/KVL	h	qras	qras/KVL
1	2 892	12,0%	1	92	14,1%
30	2 621	10,9%	30	79	12,1%
100	2 518	10,4%	100	73	11,2%
300	2 358	9,8%	300	66	10,1%
500	2 197	9,1%	500	63	9,7%

8.04 LAM-kirja

456 TRE_LIELAH_KT65 (KT 65)

Perustettu 08.02.2005

Vuoden 2013 liikennemäärät:

KVL	39 240	KVLras	1 130	Tieosa	1	Suunta1	Ylöjärvi
KAVL	42 633	KAVLras	1 433	Etäisyys	584	Suunta2	Tampere
KKVL	39 637	KKVLras	1 121	Kaistoja	4		

Liikenteen koostumus:

	11 HA-PA	12 KAIP	13 Linja-autot	14 KAPP	15 KATP	16 HA + PK	17 HA + AV		Kevyet ajoneuvot	Raskaat ajoneuvot
ARKILIIKENNE	95,6%	1,7%	0,8%	0,3%	0,5%	0,9%	0,2%		96,6%	3,4%
KOKO VUOSI	96,0%	1,4%	0,8%	0,3%	0,4%	0,9%	0,2%		97,1%	2,9%

Kausivaihtelukertoimet

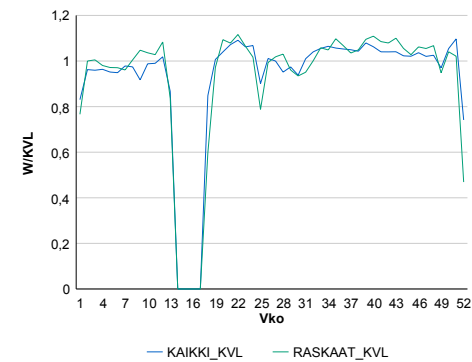

Liikenteen kehitys vv. 2013

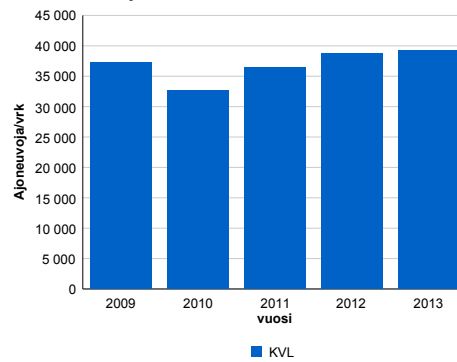

2009	2010	2011	2012	2013
37 186	32 621	36 408	38 747	39 240
-6,0%	-12,3%	11,6%	6,4%	1,3%

Viikonpäivävaihtelut

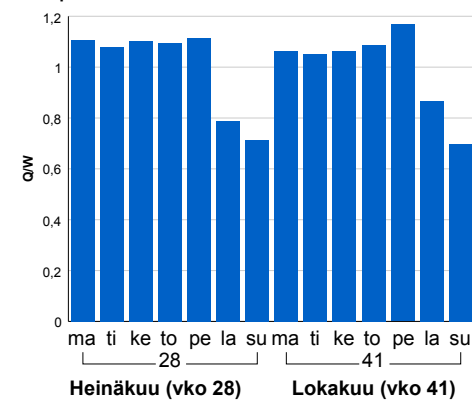

Tuntijärjestyskäyrä

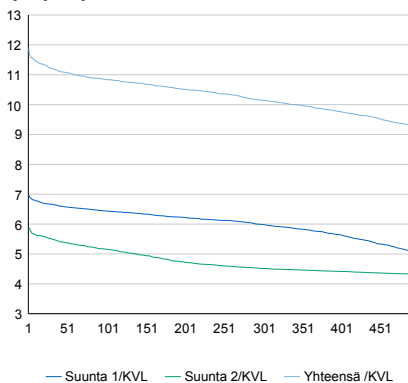

h	q	q/KVL	h	qras	qras/KVL
1	4 661	11,9%	1	134	11,9%
30	4 399	11,2%	30	125	11,1%
100	4 253	10,8%	100	119	10,5%
300	3 983	10,2%	300	111	9,8%
500	3 647	9,3%	500	107	9,5%

Tuntivaihtelut

Heinäkuun perjantai (vko 28) ja lokakuun keskiviikko (vko 41).

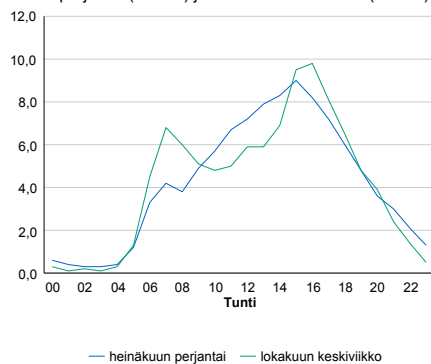

8.04 LAM-kirja

457 TRE_PETSAM_VT12 (VT 12)

Perustettu 08.02.2005

Vuoden 2013 liikennemäärät:

KVL	27 950	KVLras	1 057	Tieosa	127	Suunta1	Kangasala
KAVL	30 962	KAVLras	1 279	Etäisyys	5750	Suunta2	Nokia
KKVL	28 797	KKVLras	1 008	Kaistoja	4		

Liikenteen koostumus:

	11 HA-PA	12 KAIIP	13 Linja-autot	14 KAPP	15 KATP	16 HA + PK	17 HA + AV		Kevyet ajoneuvot	Raskaat ajoneuvot
ARKILIIKENNE	93,5%	2,5%	0,4%	0,2%	1,0%	2,0%	0,4%	ARKILIIKENNE	95,9%	4,1%
KOKO VUOSI	93,9%	2,2%	0,4%	0,2%	0,9%	2,0%	0,3%	KOKO VUOSI	96,2%	3,8%

Kausivaihtelukertoimet

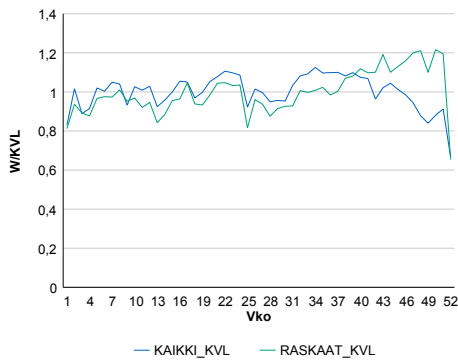

Liikenteen kehitys vv. 2013

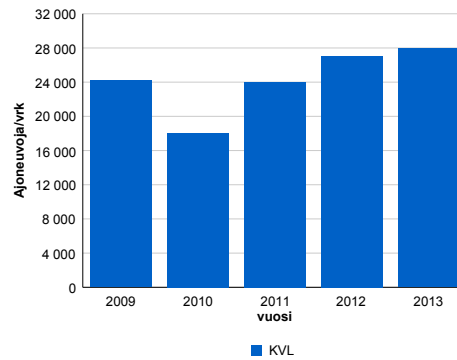

2009	2010	2011	2012	2013
24 204	18 022	24 021	27 058	27 950
-16,5%	-25,5%	33,3%	12,6%	3,3%

Viikonpäivävaihtelut

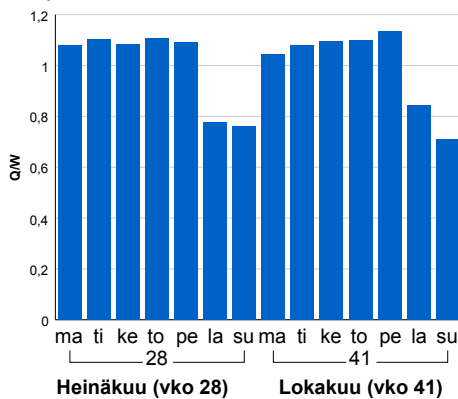

Tuntijärjestyskäyrä

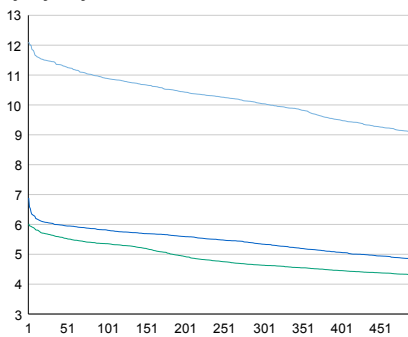

Tuntivaihtelut

Heinäkuun perjantai (vko 28) ja lokakuun keskiviikko (vko 41).

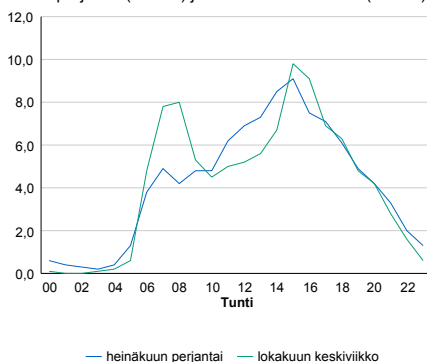

h	q	q/KVL	h	qras	qras/KVL
1	3 384	12,1%	1	147	13,9%
30	3 201	11,5%	30	124	11,7%
100	3 044	10,9%	100	112	10,6%
300	2 806	10,0%	300	100	9,5%
500	2 538	9,1%	500	95	9,0%

8.04 LAM-kirja

458 TRE_RUOTUL_VT12 (VT 12)

Perustettu 08.02.2005

Vuoden 2013 liikennemäärät:

KVL	22 564	KVLras	936	Tieosa	201	Suunta1	Kangasala
KAVL	23 953	KAVLras	1 112	Etäisyys	2758	Suunta2	Tampere
KKVL	23 614	KKVLras	931	Kaistoja	4		

Liikenteen koostumus:

	11 HA-PA	12 KAIIP	13 Linja-autot	14 KAPP	15 KATP	16 HA + PK	17 HA + AV		Kevyet ajoneuvot	Raskaat ajoneuvot
ARKILIIKENNE	93,6%	1,7%	1,7%	0,5%	0,8%	1,5%	0,2%	ARKILIIKENNE	95,4%	4,6%
KOKO VUOSI	94,1%	1,5%	1,6%	0,4%	0,7%	1,6%	0,2%	KOKO VUOSI	95,9%	4,1%

Kausivaihtelukertoimet

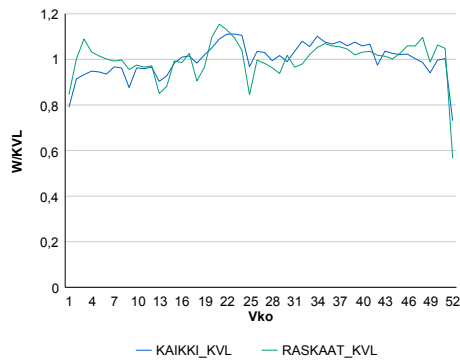

Liikenteen kehitys vv. 2013

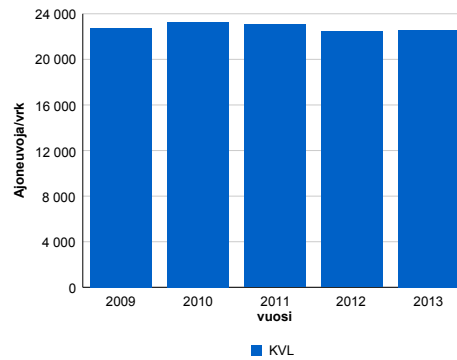

2009	2010	2011	2012	2013
22 768	23 295	23 047	22 447	22 564
-2,4%	2,3%	-1,1%	-2,6%	0,5%

Viikonpäivävaihtelut

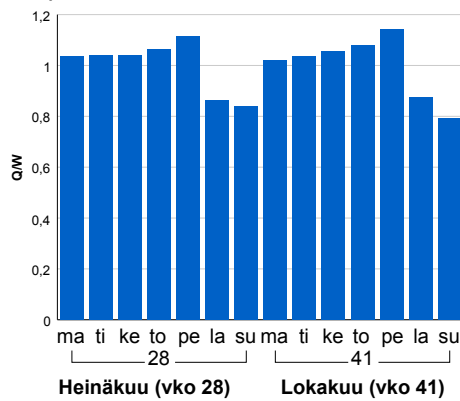

Tuntijärjestyskäyrä

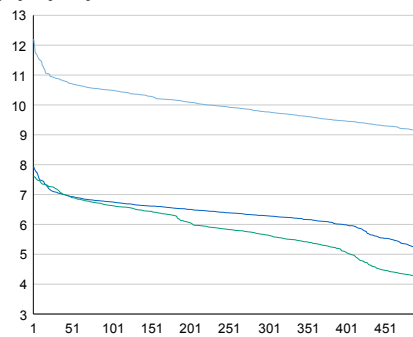

Tuntivaihtelut

Heinäkuun perjantai (vko 28) ja lokakuun keskiviikko (vko 41).

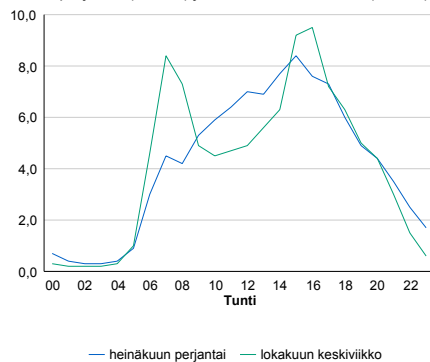

h	q	q/KVL	h	qras	qras/KVL
1	2 754	12,2%	1	111	11,9%
30	2 456	10,9%	30	95	10,2%
100	2 368	10,5%	100	90	9,6%
300	2 204	9,8%	300	84	9,0%
500	2 059	9,1%	500	81	8,7%

8.04 LAM-kirja

460 PIRKKALA_HUOVI (VT 3)

Perustettu 11.02.2005

Vuoden 2013 liikennemäärät:

KVL	31 178	KVLras	2 773	Tieosa	137	Suunta1	Nokia
KAVL	34 534	KAVLras	3 767	Etäisyys	230	Suunta2	Tampere
KKVL	32 236	KKVLras	2 815	Kaistoja	4		

Liikenteen koostumus:

	11 HA-PA	12 KAIP	13 Linja-autot	14 KAPP	15 KATP	16 HA + PK	17 HA + AV		Kevyet ajoneuvot	Raskaat ajoneuvot
ARKILIIKENNE	86,8%	4,4%	0,2%	1,9%	4,4%	1,8%	0,5%	ARKILIIKENNE	89,1%	10,9%
KOKO VUOSI	88,6%	3,6%	0,2%	1,5%	3,6%	2,0%	0,5%	KOKO VUOSI	91,1%	8,9%

Kausivaihtelukertoimet

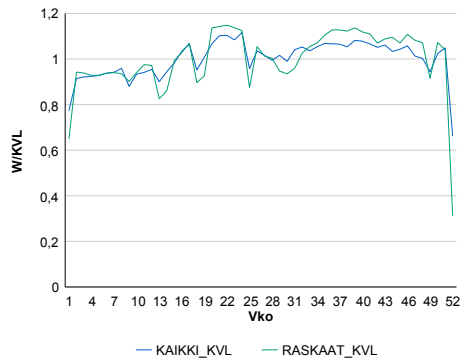

Liikenteen kehitys vv. 2013

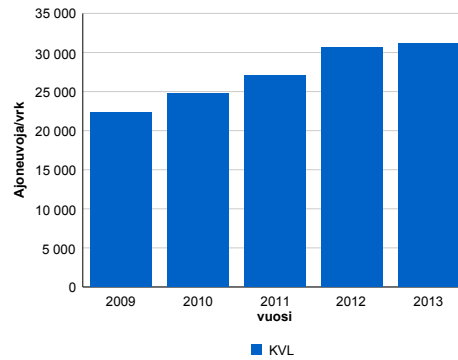

Viikonpäivävaihtelut

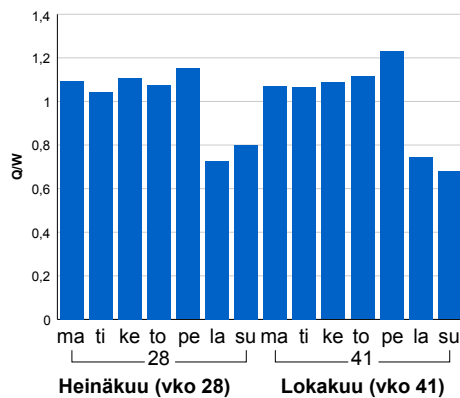

Vuosi	2009	2010	2011	2012	2013
Ajoneuvoja/vrk	22 326	24 710	27 107	30 698	31 178
%	41,2%	10,7%	9,7%	13,2%	1,6%

Tuntijärjestyskäyrä

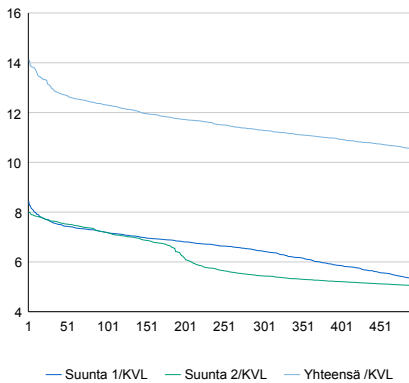

Tuntivaihtelut

Heinäkuun perjantai (vko 28) ja lokakuun keskiviikko (vko 41).

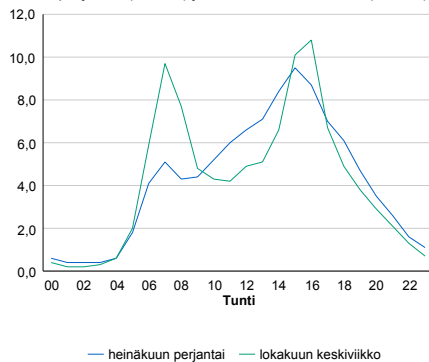

h	q	q/KVL	h	qras	qras/KVL
1	4 402	14,1%	1	335	12,1%
30	4 046	13,0%	30	310	11,2%
100	3 838	12,3%	100	298	10,7%
300	3 522	11,3%	300	284	10,2%
500	3 272	10,5%	500	274	9,9%

8.04 LAM-kirja

462 NOKIA RAJASALMI (VT 3)

Perustettu 27.12.2006

Vuoden 2013 liikennemäärät:

KVL	36 998	KVLras	2 987	Tieosa	138	Suunta1	Nokia
KAVL	41 015	KAVLras	4 086	Etäisyys	1700	Suunta2	Tampere
KKVL	38 246	KKVLras	3 076	Kaistoja	4		

Liikenteen koostumus:

	11 HA-PA	12 KAIP	13 Linja-autot	14 KAPP	15 KATP	16 HA + PK	17 HA + AV		Kevyet ajoneuvot	Raskaat ajoneuvot
ARKILIIKENNE	88,1%	4,2%	0,2%	1,8%	3,8%	1,6%	0,4%		90,0%	10,0%
KOKO VUOSI	89,7%	3,4%	0,2%	1,4%	3,1%	1,9%	0,4%		91,9%	8,1%

Kausivaihtelukertoimet

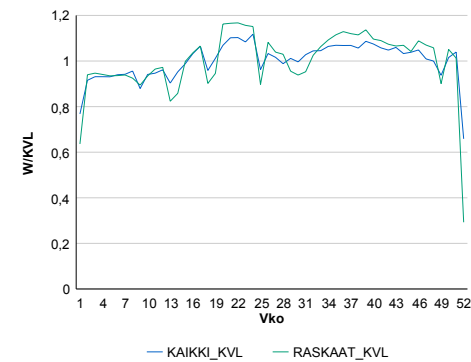

Liikenteen kehitys vv. 2013

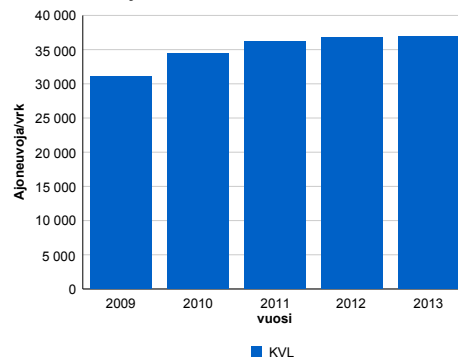

2009	2010	2011	2012	2013
31 071	34 407	36 189	36 764	36 998
16,4%	10,7%	5,2%	1,6%	0,6%

Viikonpäivävaihtelut

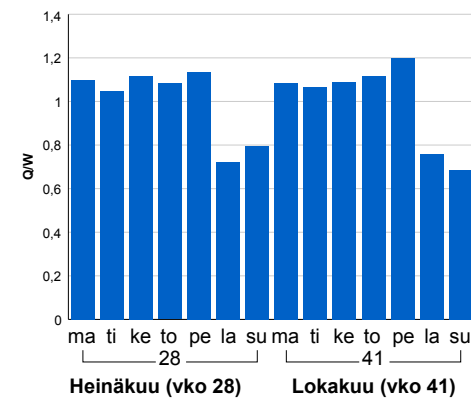

Tuntijärjestyskäyrä

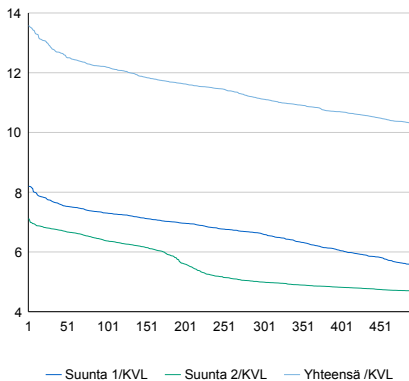

Tuntivaihtelut

Heinäkuun perjantai (vko 28) ja lokakuun keskiviikko (vko 41).

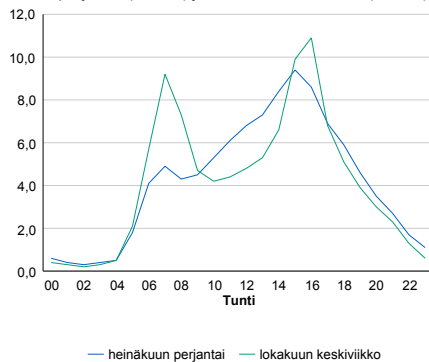

h	q	q/KVL	h	qras	qras/KVL
1	5 025	13,6%	1	382	12,8%
30	4 749	12,8%	30	342	11,4%
100	4 510	12,2%	100	328	11,0%
300	4 114	11,1%	300	312	10,4%
500	3 809	10,3%	500	302	10,1%

8.04 LAM-kirja

463 PIRKKALA SANKIL (VT 3)

Perustettu 27.12.2006

Vuoden 2013 liikennemäärät:

KVL	33 616	KVLras	2 864	Tieosa	137	Suunta1	Nokia
KAVL	37 217	KAVLras	3 920	Etäisyys	1476	Suunta2	Tampere
KKVL	34 605	KKVLras	2 920	Kaistoja	4		

Liikenteen koostumus:

	11 HA-PA	12 KAIP	13 Linja-autot	14 KAPP	15 KATP	16 HA + PK	17 HA + AV		Kevyet ajoneuvot	Raskaat ajoneuvot
ARKILIIKENNE	87,6%	4,3%	0,2%	1,9%	4,2%	1,6%	0,3%	ARKILIIKENNE	89,5%	10,5%
KOKO VUOSI	89,3%	3,5%	0,2%	1,5%	3,3%	1,9%	0,3%	KOKO VUOSI	91,5%	8,5%

Kausivaihtelukertoimet

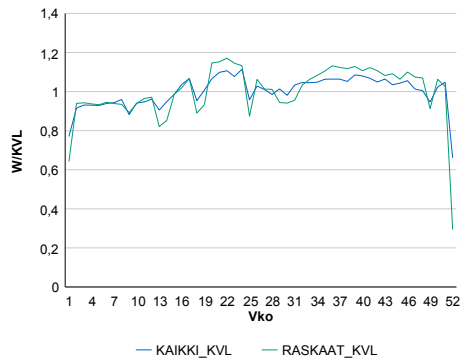

Liikenteen kehitys vv. 2013

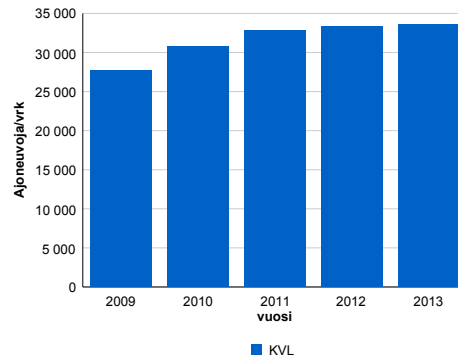

2009	2010	2011	2012	2013
27 762	30 766	32 838	33 344	33 616
27,0%	10,8%	6,7%	1,5%	0,8%

Viikonpäivävaihtelut

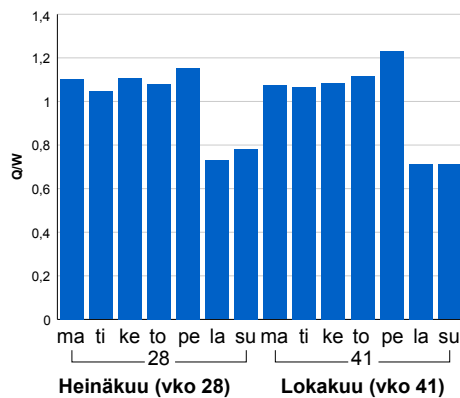

Tuntijärjestyskäyrä

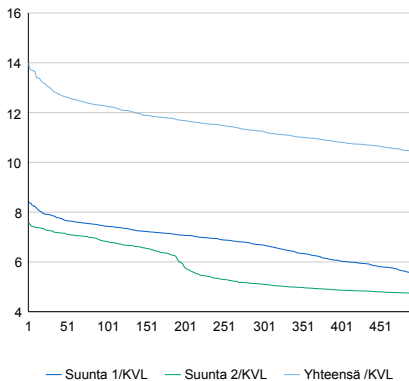

Tuntivaihtelut

Heinäkuun perjantai (vko 28) ja lokakuun keskiviikko (vko 41).

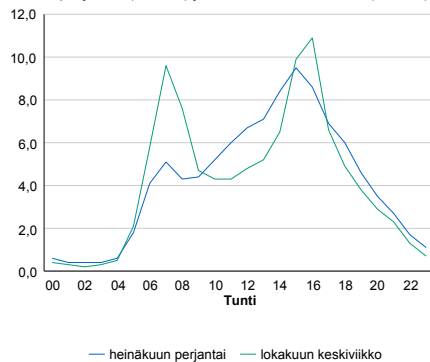

h	q	q/KVL	h	qras	qras/KVL
1	4 707	14,0%	1	356	12,4%
30	4 355	13,0%	30	326	11,4%
100	4 120	12,3%	100	313	10,9%
300	3 783	11,3%	300	297	10,4%
500	3 509	10,4%	500	287	10,0%

8.04 LAM-kirja

1052 HIMANKA (VT 8)

Perustettu 30.07.2007

Vuoden 2013 liikennemäärät:

KVL	3 990	KVLras	458	Tieosa	412	Suunta1	Oulu
KAVL	3 936	KAVLras	573	Etäisyys	1023	Suunta2	Kokkola
KKVL	4 911	KKVLras	474	Kaistoja	2		

Liikenteen koostumus:

	11 HA-PA	12 KAIP	13 Linja-autot	14 KAPP	15 KATP	16 HA + PK	17 HA + AV		Kevyet ajoneuvot	Raskaat ajoneuvot
ARKILIIKENNE	81,0%	3,5%	0,9%	2,0%	8,1%	3,5%	0,9%	ARKILIIKENNE	85,4%	14,6%
KOKO VUOSI	84,0%	2,9%	0,9%	1,6%	6,1%	3,6%	0,9%	KOKO VUOSI	88,5%	11,5%

Kausivaihtelukertoimet

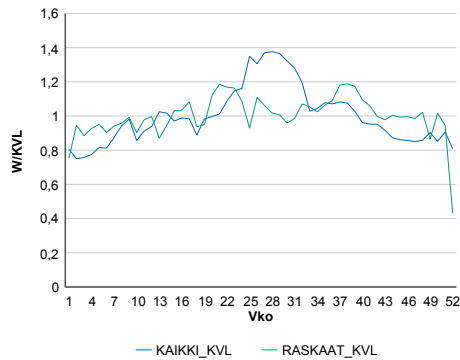

Liikenteen kehitys vv. 2013

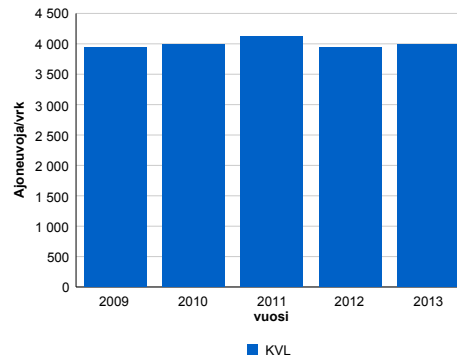

2009	2010	2011	2012	2013
3 943	3 983	4 116	3 934	3 990
-0,1%	1,0%	3,3%	-4,4%	1,4%

Viikonpäivävaihtelut

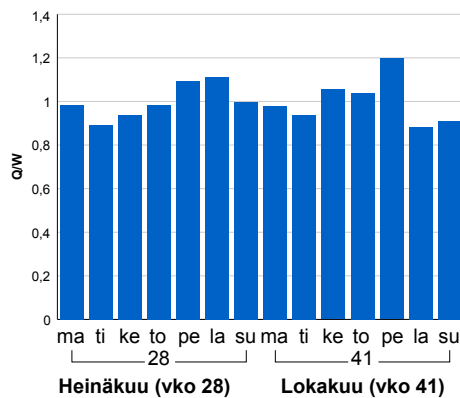

Tuntijärjestyskäyrä

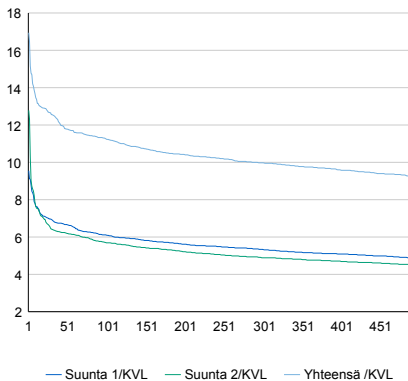

Tuntivaihtelut

Heinäkuun perjantai (vko 28) ja lokakuun keskiviikko (vko 41).

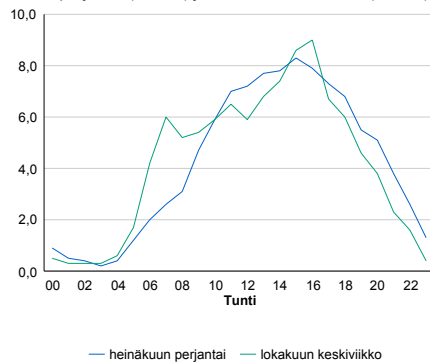

h	q	q/KVL	h	qras	qras/KVL
1	676	16,9%	1	60	13,1%
30	501	12,6%	30	52	11,4%
100	449	11,3%	100	48	10,5%
300	398	10,0%	300	44	9,6%
500	369	9,2%	500	41	9,0%

8.04 LAM-kirja

1101 PYHÄJÄRVI (VT 4)

Perustettu 01.01.1992

Vuoden 2013 liikennemäärät:

KVL	3 327	KVLras	559	Tieosa	332	Suunta1	Kärsämäki
KAVL	2 912	KAVLras	667	Etäisyys	2902	Suunta2	Pihtipudas
KKVL	4 412	KKVLras	589	Kaistoja	2		

Liikenteen koostumus:

	11 HA-PA	12 KAIP	13 Linja-autot	14 KAPP	15 KATP	16 HA + PK	17 HA + AV		Kevyet ajoneuvot	Raskaat ajoneuvot
ARKILIIKENNE	72,0%	3,4%	0,7%	3,5%	15,3%	4,0%	1,2%		77,1%	22,9%
KOKO VUOSI	78,0%	3,0%	0,7%	2,5%	10,6%	4,1%	1,1%		83,2%	16,8%

Kausivaihtelukertoimet

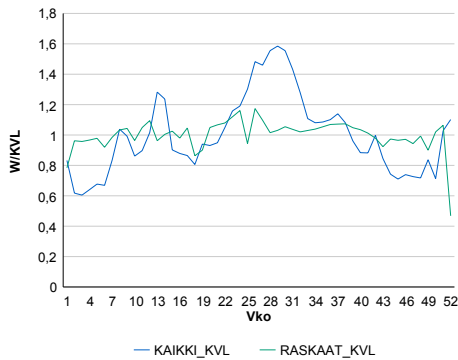

Liikenteen kehitys vv. 2013

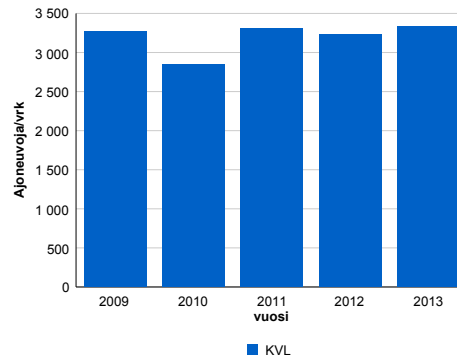

2009	2010	2011	2012	2013
3 271	2 843	3 304	3 227	3 327
2,3%	-13,1%	16,2%	-2,3%	3,1%

Viikonpäivävaihtelut

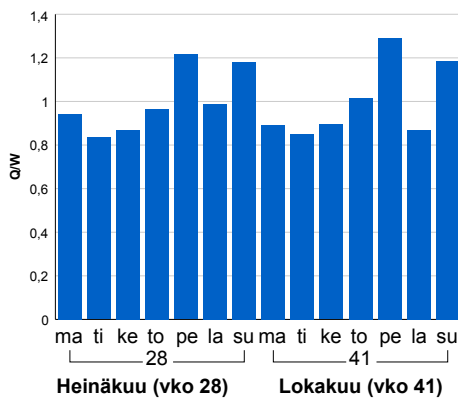

Tuntijärjestyskäyrä

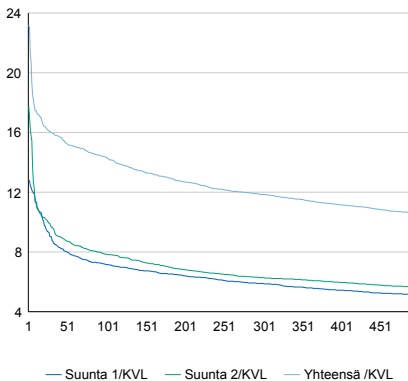

Tuntivaihtelut

Heinäkuun perjantai (vko 28) ja lokakuun keskiviikko (vko 41).

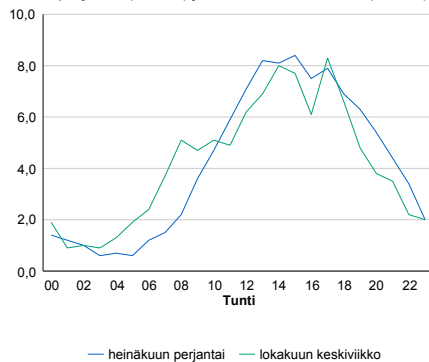

h	q	q/KVL	h	qras	qras/KVL
1	772	23,2%	1	74	13,2%
30	532	16,0%	30	51	9,1%
100	477	14,3%	100	47	8,4%
300	394	11,8%	300	43	7,7%
500	352	10,6%	500	41	7,3%

8.04 LAM-kirja

1103 SIEVI (VT 28)

Perustettu 01.01.1992

Vuoden 2013 liikennemäärät:

KVL	1 717	KVLras	261	Tieosa	17	Suunta1	Nivala
KAVL	1 776	KAVLras	333	Etäisyys	426	Suunta2	Kannus
KKVL	1 930	KKVLras	261	Kaistoja	2		

Liikenteen koostumus:

	11 HA-PA	12 KAIP	13 Linja-autot	14 KAPP	15 KATP	16 HA + PK	17 HA + AV		Kevyet ajoneuvot	Raskaat ajoneuvot
ARKILIIKENNE	77,7%	3,9%	0,9%	2,2%	11,8%	2,8%	0,7%	ARKILIIKENNE	81,3%	18,7%
KOKO VUOSI	81,0%	3,1%	0,8%	1,8%	9,5%	3,1%	0,7%	KOKO VUOSI	84,8%	15,2%

Kausivaihtelukertoimet

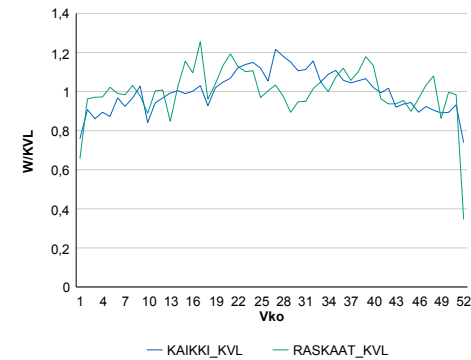

Liikenteen kehitys vv. 2013

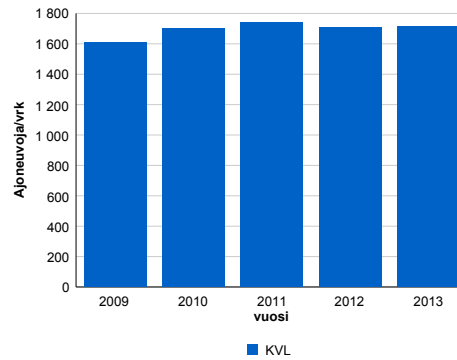

2009	2010	2011	2012	2013
1 611	1 702	1 742	1 705	1 717
-3,7%	5,6%	2,4%	-2,1%	0,7%

Viikonpäivävaihtelut

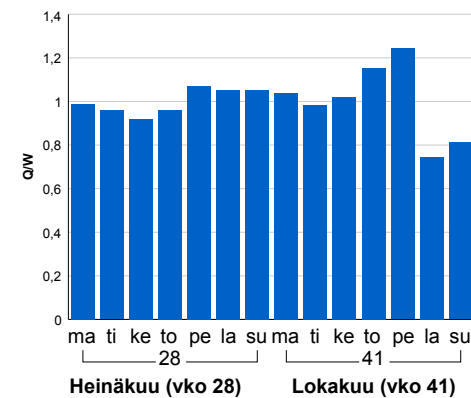

Tuntijärjestyskäyrä

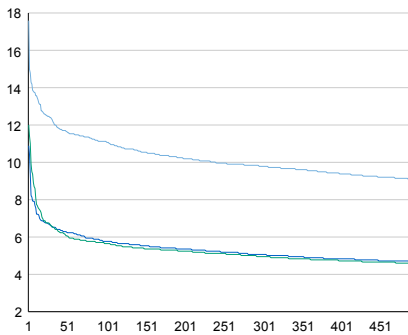

Tuntivaihtelut

Heinäkuun perjantai (vko 28) ja lokakuun keskiviikko (vko 41).

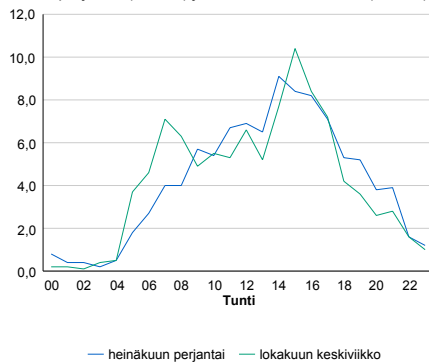

h	q	q/KVL	h	qras	qras/KVL
1	302	17,6%	1	39	14,9%
30	212	12,3%	30	32	12,3%
100	191	11,1%	100	29	11,1%
300	168	9,8%	300	26	10,0%
500	156	9,1%	500	24	9,2%

8.04 LAM-kirja

1104 ALAVIESKA (VT 27)

Perustettu 01.01.1992

Vuoden 2013 liikennemäärät:

KVL	2 731	KVLras	196	Tieosa	4	Suunta1	Ylivieska
KAVL	2 862	KAVLras	261	Etäisyys	1058	Suunta2	Kalajoki
KKVL	2 972	KKVLras	204	Kaistoja	2		

Liikenteen koostumus:

	11 HA-PA	12 KAIP	13 Linja-autot	14 KAPP	15 KATP	16 HA + PK	17 HA + AV		Kevyet ajoneuvot	Raskaat ajoneuvot
ARKILIIKENNE	88,1%	3,0%	0,3%	0,7%	5,1%	2,3%	0,5%	ARKILIIKENNE	90,9%	9,1%
KOKO VUOSI	90,1%	2,4%	0,3%	0,5%	3,9%	2,2%	0,5%	KOKO VUOSI	92,8%	7,2%

Kausivaihtelukertoimet

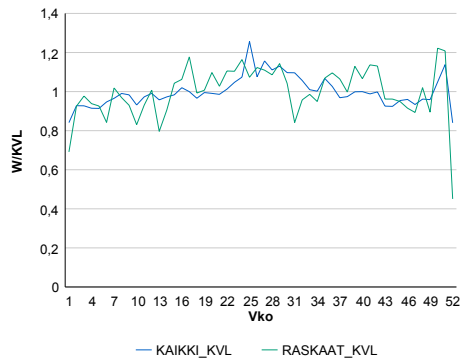

Liikenteen kehitys vv. 2013

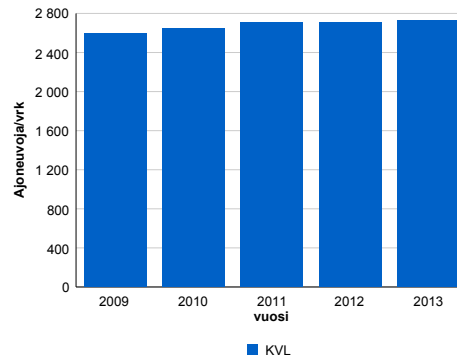

2009	2010	2011	2012	2013
2 596	2 650	2 702	2 711	2 731
-0,9%	2,1%	2,0%	0,3%	0,8%

Viikonpäivävaihtelut

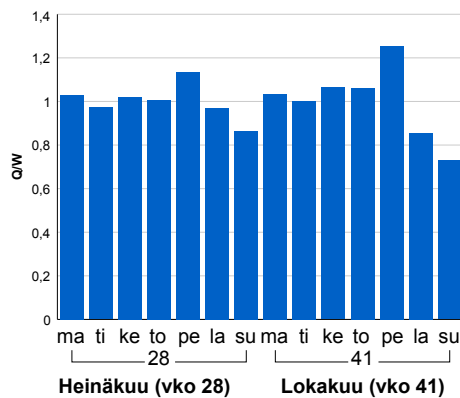

Tuntijärjestyskäyrä

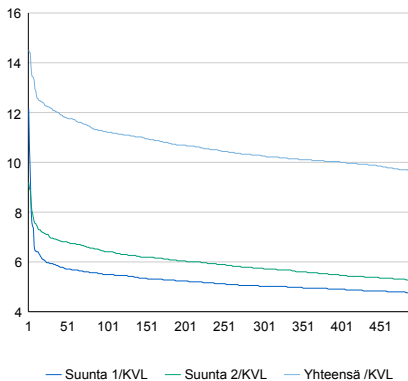

Tuntivaihtelut

Heinäkuun perjantai (vko 28) ja lokakuun keskiviikko (vko 41).

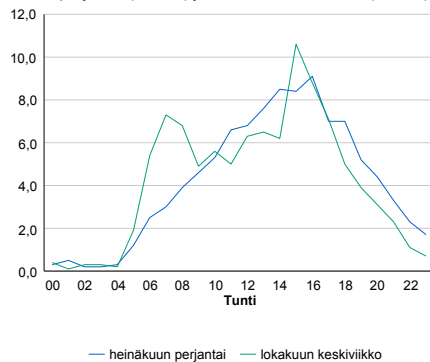

h	q	q/KVL	h	qras	qras/KVL
1	396	14,5%	1	42	21,4%
30	332	12,2%	30	29	14,8%
100	307	11,2%	100	27	13,8%
300	280	10,3%	300	24	12,2%
500	263	9,6%	500	22	11,2%

8.04 LAM-kirja

1105 HAAPAJÄRVI (VT 27)

Perustettu 01.01.1992

Vuoden 2013 liikennemäärät:

KVL	1 131	KVLras	149	Tieosa	14	Suunta1	Kiuruvesi
KAVL	1 165	KAVLras	194	Etäisyys	7519	Suunta2	Nivala
KKVL	1 378	KKVLras	152	Kaistoja	2		

Liikenteen koostumus:

	11 HA-PA	12 KAIP	13 Linja-autot	14 KAPP	15 KATP	16 HA + PK	17 HA + AV		Kevyet ajoneuvot	Raskaat ajoneuvot
ARKILIIKENNE	79,3%	4,1%	0,9%	1,3%	10,4%	3,1%	0,9%		83,3%	16,7%
KOKO VUOSI	82,5%	3,4%	0,8%	1,0%	8,0%	3,4%	0,9%		86,8%	13,2%

Kausivaihtelukertoimet

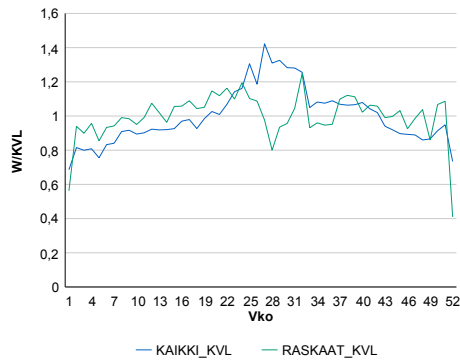

Liikenteen kehitys vv. 2013

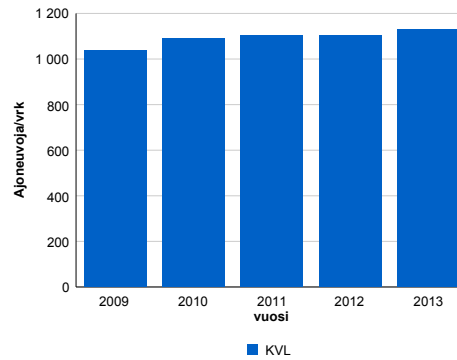

2009	2010	2011	2012	2013
1 035	1 091	1 104	1 104	1 131
-1,7%	5,4%	1,2%	0,0%	2,4%

Viikonpäivävaihtelut

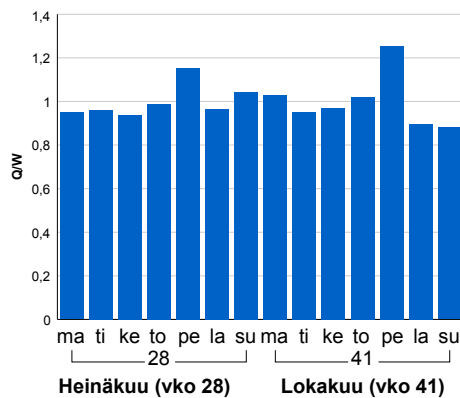

Tuntijärjestyskäyrä

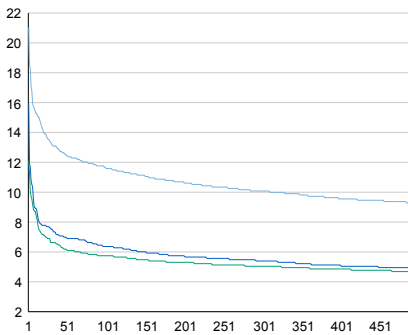

Tuntivaihtelut

Heinäkuun perjantai (vko 28) ja lokakuun keskiviikko (vko 41).

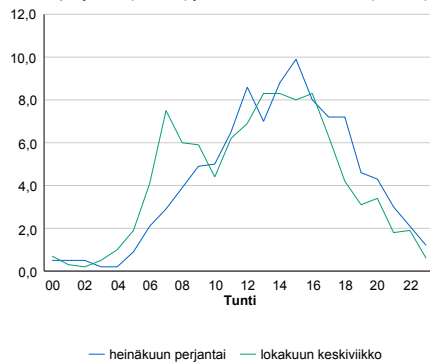

— Suunta 1/KVL — Suunta 2/KVL — Yhteensä /KVL

h	q	q/KVL
1	238	21,0%
30	150	13,3%
100	131	11,6%
300	114	10,1%
500	105	9,3%

h	qras	qras/KVL
1	25	16,8%
30	20	13,4%
100	18	12,1%
300	16	10,7%
500	15	10,1%

8.04 LAM-kirja

1121 KÄRSÄMÄKI (VT 4)

Perustettu 01.01.1992

Vuoden 2013 liikennemäärät:

KVL	3 453	KVLras	418	Tieosa	341	Suunta1	Pulkkila
KAVL	3 038	KAVLras	499	Etäisyys	3360	Suunta2	Pihtipudas
KKVL	4 458	KKVLras	457	Kaistoja	2		

Liikenteen koostumus:

	11 HA-PA	12 KAIP	13 Linja-autot	14 KAPP	15 KATP	16 HA + PK	17 HA + AV		Kevyet ajoneuvot	Raskaat ajoneuvot
ARKILIIKENNE	79,1%	3,2%	1,0%	4,0%	8,3%	2,9%	1,5%		83,6%	16,4%
KOKO VUOSI	83,3%	2,6%	0,9%	2,8%	5,8%	3,1%	1,5%		87,9%	12,1%

Kausivaihtelukertoimet

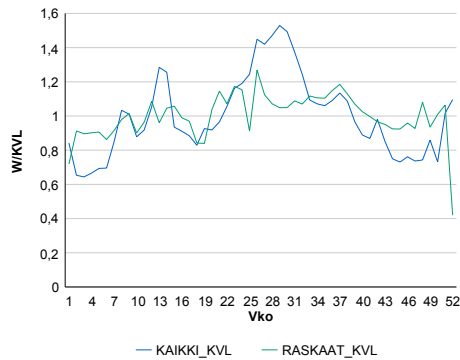

Liikenteen kehitys vv. 2013

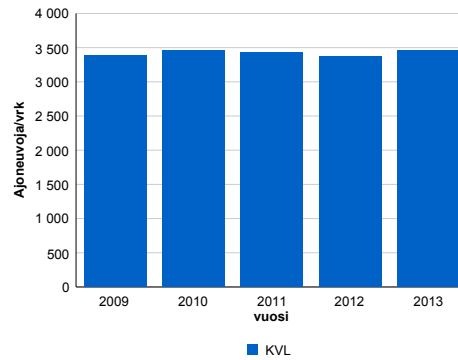

Vuosi	2009	2010	2011	2012	2013
Ajoneuvoja/vrk	3 380	3 461	3 435	3 364	3 453
%	3,1%	2,4%	-0,8%	-2,0%	2,6%

Viikonpäivävaihtelut

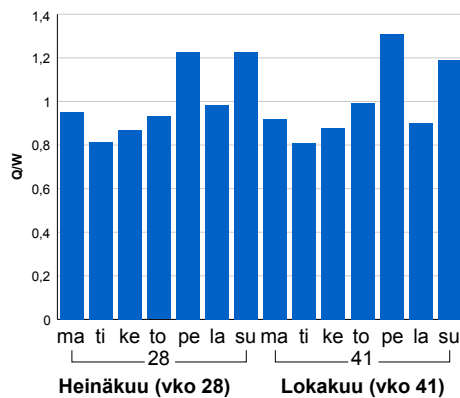

Tuntijärjestyskäyrä

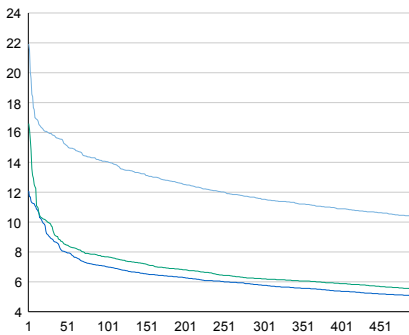

Tuntivaihtelut

Heinäkuun perjantai (vko 28) ja lokakuun keskiviikko (vko 41).

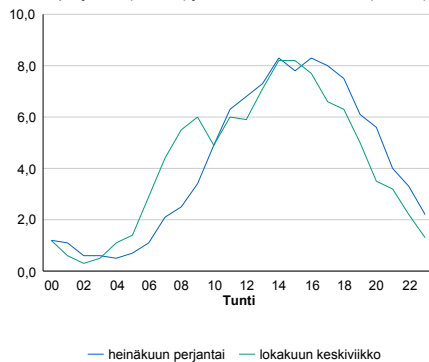

h	q	q/KVL	h	qras	qras/KVL
1	757	21,9%	1	55	13,2%
30	550	15,9%	30	44	10,5%
100	485	14,0%	100	40	9,6%
300	398	11,5%	300	36	8,6%
500	359	10,4%	500	33	7,9%

8.04 LAM-kirja

1123 OULAINEN (KT 86)

Perustettu 01.06.1994

Vuoden 2013 liikennemäärät:

KVL	3 635	KVLras	313	Tieosa	12	Suunta1	Oulainen
KAVL	3 714	KAVLras	403	Etäisyys	2326	Suunta2	Yliveska
KKVL	4 287	KKVLras	395	Kaistoja	2		

Liikenteen koostumus:

	11 HA-PA	12 KAIP	13 Linja-autot	14 KAPP	15 KATP	16 HA + PK	17 HA + AV		Kevyet ajoneuvot	Raskaat ajoneuvot
ARKILIIKENNE	85,1%	3,5%	0,7%	1,1%	5,5%	3,0%	1,0%	ARKILIIKENNE	89,2%	10,8%
KOKO VUOSI	87,1%	2,9%	0,7%	0,8%	4,2%	3,4%	0,9%	KOKO VUOSI	91,4%	8,6%

Kausivaihtelukertoimet

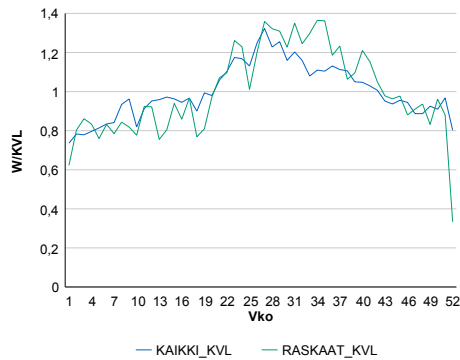

Liikenteen kehitys vv. 2013

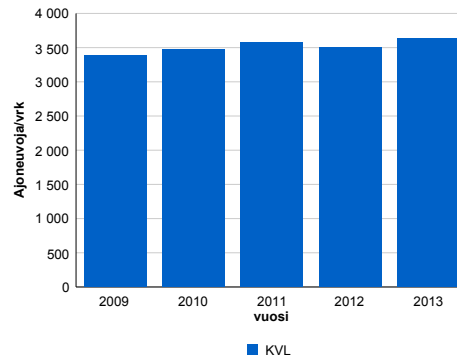

2009	2010	2011	2012	2013
3 382	3 468	3 578	3 500	3 635
-0,3%	2,6%	3,2%	-2,2%	3,9%

Viikonpäivävaihtelut

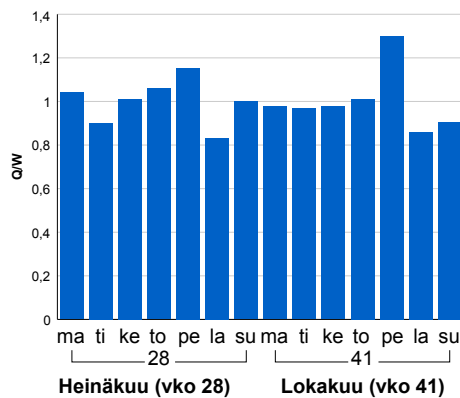

Tuntijärjestyskäyrä

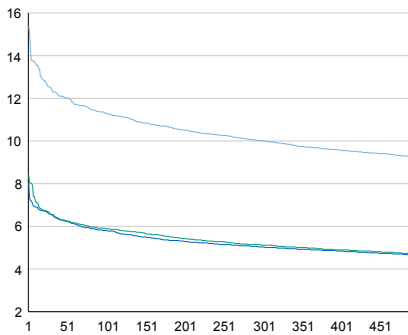

Tuntivaihtelut

Heinäkuun perjantai (vko 28) ja lokakuun keskiviikko (vko 41).

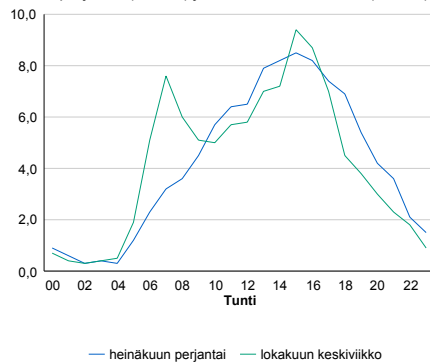

h	q	q/KVL	h	qras	qras/KVL
1	560	15,4%	1	52	16,6%
30	452	12,4%	30	44	14,1%
100	411	11,3%	100	39	12,5%
300	364	10,0%	300	34	10,9%
500	336	9,2%	500	31	9,9%

8.04 LAM-kirja

1124 RAHVO (VT 8)

Perustettu 30.08.1996

Vuoden 2013 liikennemäärät:

KVL	3 169	KVLras	418	Tieosa	418	Suunta1	Oulu
KAVL	3 072	KAVLras	527	Etäisyys	2347	Suunta2	Kokkola
KKVL	4 024	KKVLras	455	Kaistoja	2		

Liikenteen koostumus:

	11 HA-PA	12 KAIP	13 Linja-autot	14 KAPP	15 KATP	16 HA + PK	17 HA + AV		Kevyet ajoneuvot	Raskaat ajoneuvot
ARKILIIKENNE	77,7%	3,9%	0,8%	2,4%	10,1%	3,9%	1,2%		82,9%	17,1%
KOKO VUOSI	81,6%	3,1%	0,8%	1,8%	7,4%	4,1%	1,2%		86,8%	13,2%

Kausivaihtelukertoimet

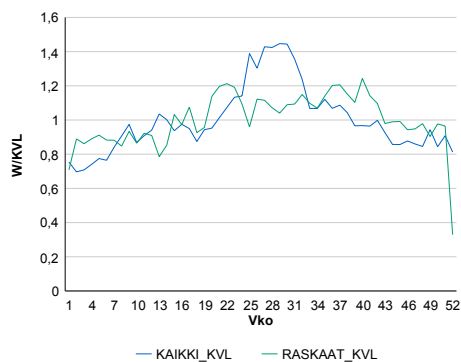

Liikenteen kehitys vv. 2013

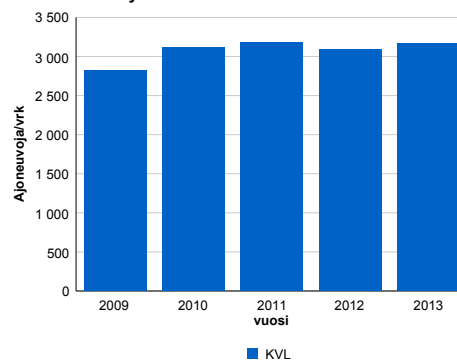

2009	2010	2011	2012	2013
2 826	3 114	3 178	3 096	3 169
-7,6%	10,2%	2,1%	-2,6%	2,4%

Viikonpäivävaihtelut

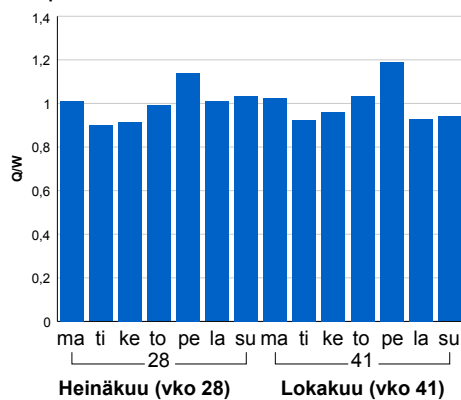

Tuntijärjestyskäyrä

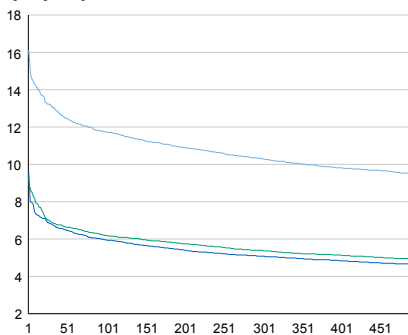

Tuntivaihtelut

Heinäkuun perjantai (vko 28) ja lokakuun keskiviikko (vko 41).

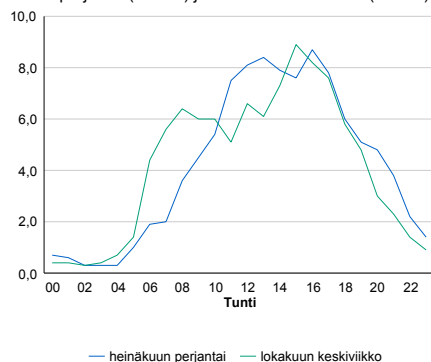

— Suunta 1/KVL — Suunta 2/KVL — Yhteensä /KVL

h	q	q/KVL
1	511	16,1%
30	417	13,2%
100	372	11,7%
300	326	10,3%
500	299	9,4%

h	qras	qras/KVL
1	71	17,0%
30	52	12,4%
100	46	11,0%
300	41	9,8%
500	38	9,1%

8.04 LAM-kirja

1201 MÄNTYLÄ (VT 4)

Perustettu 04.12.1996

Vuoden 2013 liikennemäärät:

KVL	40 764	KVLras	2 054	Tieosa	367	Suunta1	Oulu
KAVL	44 125	KAVLras	2 631	Etäisyys	2297	Suunta2	Kempele
KKVL	41 478	KKVLras	2 135	Kaistoja	4		

Liikenteen koostumus:

	11 HA-PA	12 KAIP	13 Linja-autot	14 KAPP	15 KATP	16 HA + PK	17 HA + AV		Kevyet ajoneuvot	Raskaat ajoneuvot
ARKILIIKENNE	91,8%	2,3%	0,3%	0,7%	2,7%	1,9%	0,3%	ARKILIIKENNE	94,0%	6,0%
KOKO VUOSI	92,5%	1,9%	0,3%	0,6%	2,2%	2,1%	0,4%	KOKO VUOSI	95,0%	5,0%

Kausivaihtelukertoimet

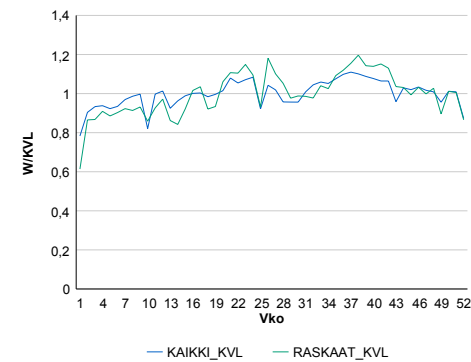

Liikenteen kehitys vv. 2013

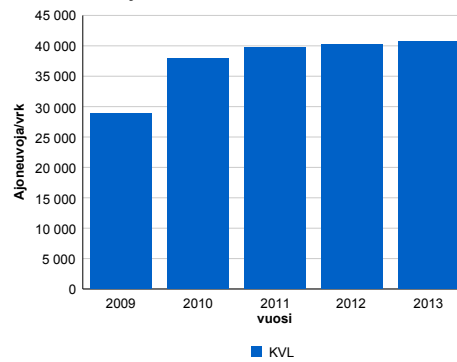

2009	2010	2011	2012	2013
28 839	37 869	39 662	40 179	40 764
-17,8%	31,3%	4,7%	1,3%	1,5%

Viikonpäivävaihtelut

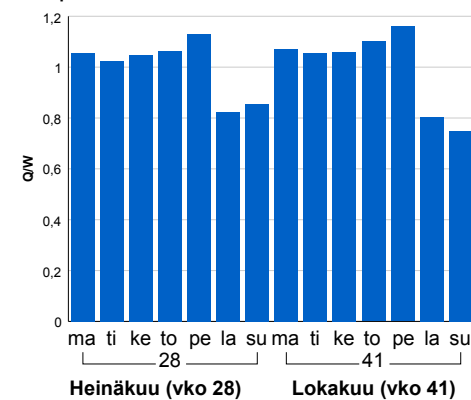

Tuntijärjestyskäyrä

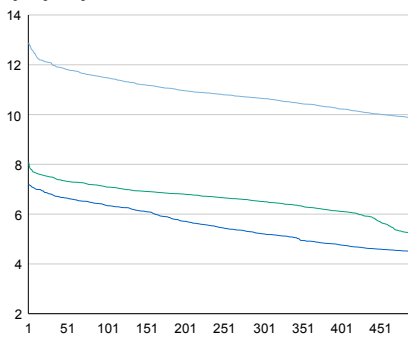

Tuntivaihtelut

Heinäkuun perjantai (vko 28) ja lokakuun keskiviikko (vko 41).

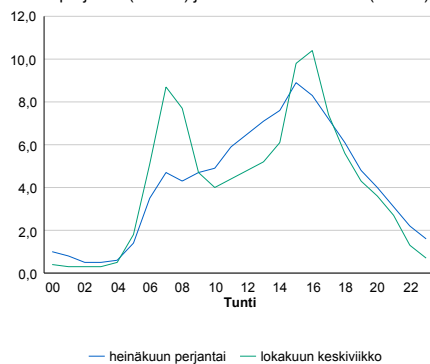

h	q	q/KVL	h	qras	qras/KVL
1	5 253	12,9%	1	233	11,3%
30	4 923	12,1%	30	207	10,1%
100	4 681	11,5%	100	195	9,5%
300	4 341	10,6%	300	183	8,9%
500	4 019	9,9%	500	175	8,5%

8.04 LAM-kirja

1202 II (VT 4)

Perustettu 01.01.1992

Vuoden 2013 liikennemäärät:

KVL	11 459	KVLras	1 014	Tieosa	409	Suunta1	Kemi
KAVL	11 247	KAVLras	1 267	Etäisyys	4295	Suunta2	Oulu
KKVL	12 942	KKVLras	1 040	Kaistoja	2		

Liikenteen koostumus:

	11 HA-PA	12 KAIP	13 Linja-autot	14 KAPP	15 KATP	16 HA + PK	17 HA + AV		Kevyet ajoneuvot	Raskaat ajoneuvot
ARKILIIKENNE	85,0%	2,3%	0,7%	1,7%	6,5%	3,2%	0,6%	ARKILIIKENNE	88,7%	11,3%
KOKO VUOSI	86,9%	1,9%	0,6%	1,4%	4,9%	3,6%	0,6%	KOKO VUOSI	91,2%	8,8%

Kausivaihtelukertoimet

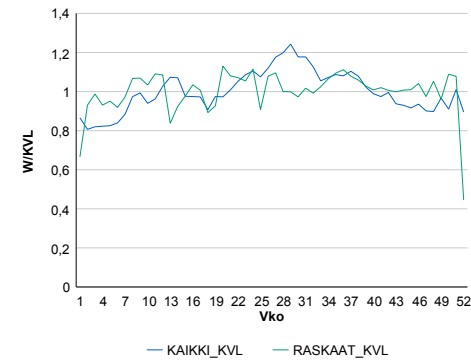

Liikenteen kehitys vv. 2013

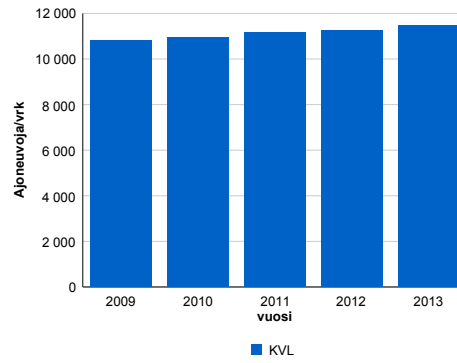

2009	2010	2011	2012	2013
10 835	10 933	11 167	11 269	11 459
0,1%	0,9%	2,1%	0,9%	1,7%

Viikonpäivävaihtelut

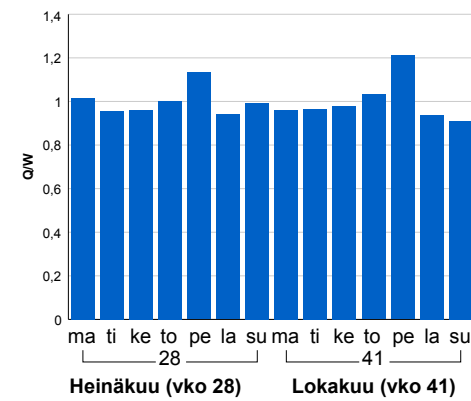

Tuntijärjestyskäyrä

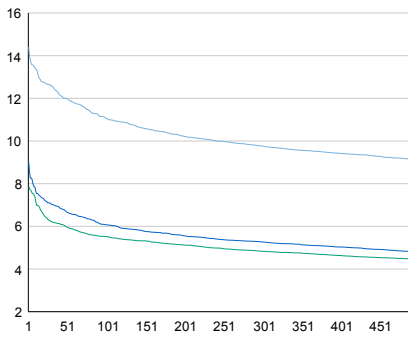

Tuntivaihtelut

Heinäkuun perjantai (vko 28) ja lokakuun keskiviikko (vko 41).

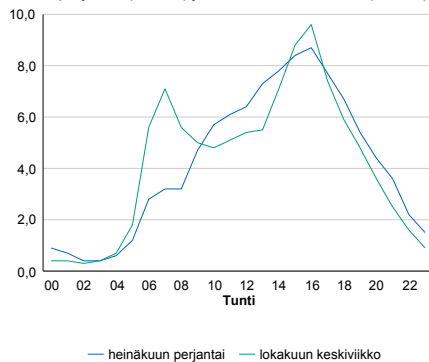

h	q	q/KVL	h	qras	qras/KVL
1	1 651	14,4%	1	116	11,4%
30	1 440	12,6%	30	96	9,5%
100	1 267	11,1%	100	91	9,0%
300	1 119	9,8%	300	84	8,3%
500	1 048	9,1%	500	80	7,9%

8.04 LAM-kirja

1203 KUUSAMO (VT 5)

Perustettu 01.01.1992

Vuoden 2013 liikennemäärät:

KVL	3 470	KVLras	167	Tieosa	359	Suunta1	Kemijärvi
KAVL	3 355	KAVLras	206	Etäisyys	2479	Suunta2	Kuusamo
KKVL	3 552	KKVLras	168	Kaistoja	2		

Liikenteen koostumus:

	11 HA-PA	12 KAIP	13 Linja-autot	14 KAPP	15 KATP	16 HA + PK	17 HA + AV		Kevyet ajoneuvot	Raskaat ajoneuvot
ARKILIIKENNE	89,7%	2,8%	0,6%	0,3%	2,5%	3,6%	0,6%	ARKILIIKENNE	93,9%	6,1%
KOKO VUOSI	91,0%	2,2%	0,6%	0,2%	1,8%	3,6%	0,6%	KOKO VUOSI	95,2%	4,8%

Kausivaihtelukertoimet

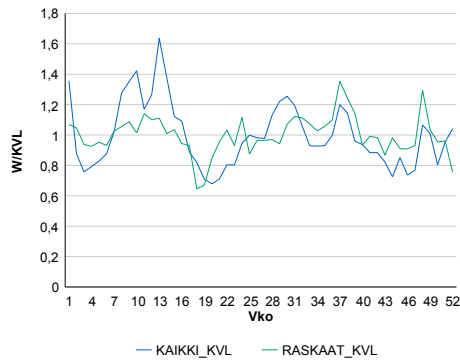

Liikenteen kehitys vv. 2013

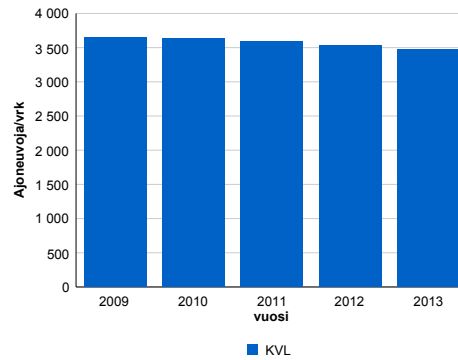

2009	2010	2011	2012	2013
3 643	3 635	3 585	3 528	3 470
-1,2%	-0,2%	-1,4%	-1,6%	-1,6%

Viikonpäivävaihtelut

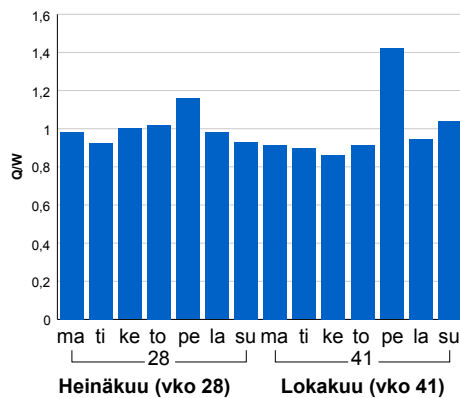

Tuntijärjestyskäyrä

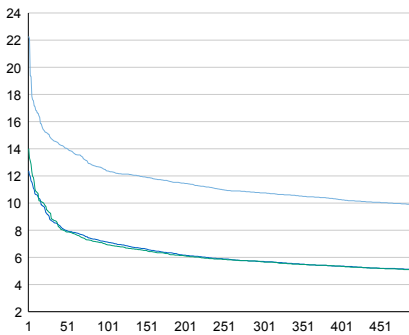

Tuntivaihtelut

Heinäkuun perjantai (vko 28) ja lokakuun keskiviikko (vko 41).

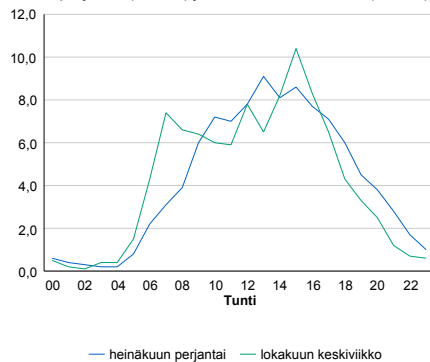

h	q	q/KVL	h	qras	qras/KVL
1	773	22,3%	1	38	22,8%
30	511	14,7%	30	25	15,0%
100	430	12,4%	100	23	13,8%
300	373	10,7%	300	19	11,4%
500	342	9,9%	500	18	10,8%

8.04 LAM-kirja

1204 RAAHE (VT 8)

Perustettu 01.01.1992

Vuoden 2013 liikennemäärät:

KVL	8 576	KVLras	497	Tieosa	429	Suunta1	Liminka
KAVL	9 161	KAVLras	646	Etäisyys	5217	Suunta2	Kalajoki
KKVL	9 320	KKVLras	531	Kaistoja	2		

Liikenteen koostumus:

	11 HA-PA	12 KAIP	13 Linja-autot	14 KAPP	15 KATP	16 HA + PK	17 HA + AV		Kevyet ajoneuvot	Raskaat ajoneuvot
ARKILIIKENNE	90,0%	1,9%	0,4%	1,0%	3,8%	2,6%	0,4%	ARKILIIKENNE	93,0%	7,0%
KOKO VUOSI	91,1%	1,6%	0,4%	0,8%	3,0%	2,7%	0,4%	KOKO VUOSI	94,2%	5,8%

Kausivaihtelukertoimet

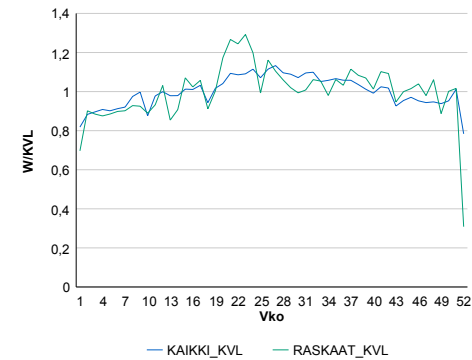

Liikenteen kehitys vv. 2013

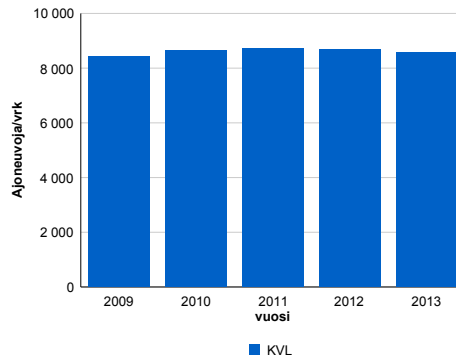

2009	2010	2011	2012	2013
8 435	8 653	8 707	8 670	8 576
2,1%	2,6%	0,6%	-0,4%	-1,1%

Viikonpäivävaihtelut

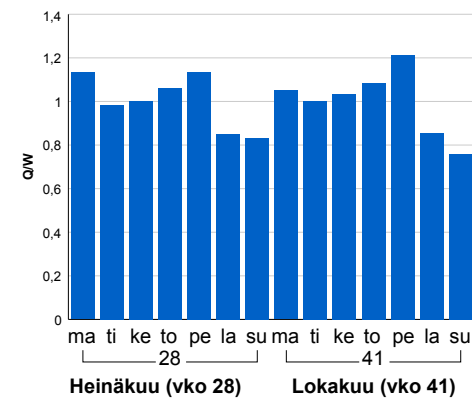

Tuntijärjestyskäyrä

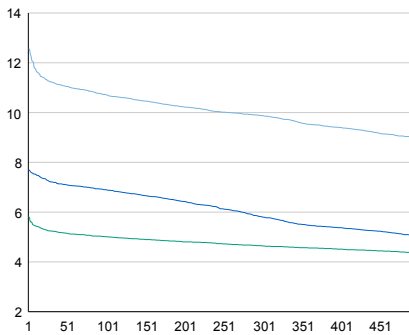

Tuntivaihtelut

Heinäkuun perjantai (vko 28) ja lokakuun keskiviikko (vko 41).

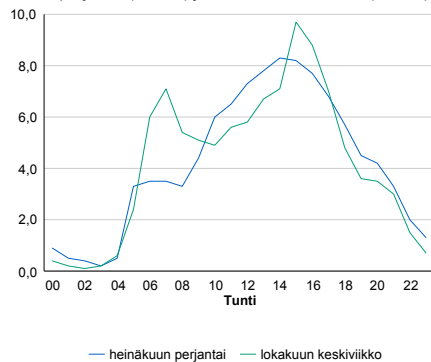

h	q	q/KVL	h	qras	qras/KVL
1	1 077	12,6%	1	78	15,7%
30	963	11,2%	30	61	12,3%
100	919	10,7%	100	56	11,3%
300	847	9,9%	300	51	10,3%
500	771	9,0%	500	48	9,7%

8.04 LAM-kirja

1205 LIMINKA (KT 86)

Perustettu 01.01.1992

Vuoden 2013 liikennemäärät:

KVL	2 775	KVLras	350	Tieosa	26	Suunta1	Liminka
KAVL	2 627	KAVLras	397	Etäisyys	5350	Suunta2	Paavola
KKVL	3 311	KKVLras	358	Kaistoja	2		

Liikenteen koostumus:

	11 HA-PA	12 KAIP	13 Linja-autot	14 KAPP	15 KATP	16 HA + PK	17 HA + AV		Kevyet ajoneuvot	Raskaat ajoneuvot
ARKILIIKENNE	79,4%	6,2%	0,9%	1,3%	6,7%	3,8%	1,7%		84,9%	15,1%
KOKO VUOSI	81,8%	5,6%	0,8%	1,0%	5,2%	4,0%	1,6%		87,4%	12,6%

Kausivaihtelukertoimet

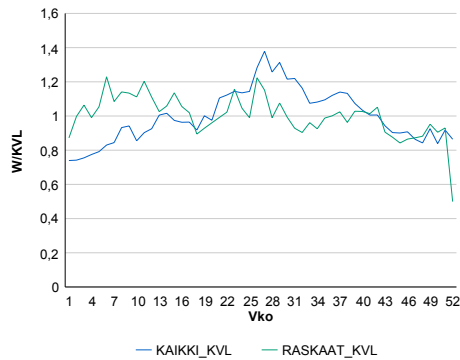

Liikenteen kehitys vv. 2013

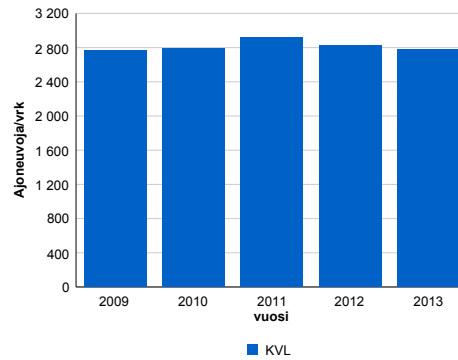

2009	2010	2011	2012	2013
2 767	2 794	2 917	2 823	2 775
3,1%	1,0%	4,4%	-3,2%	-1,7%

Viikonpäivävaihtelut

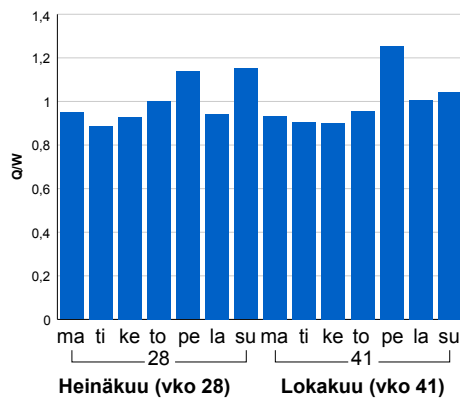

Tuntijärjestyskäyrä

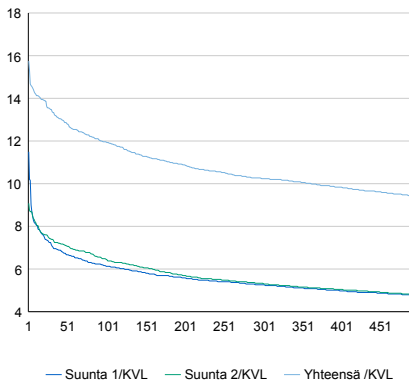

Tuntivaihtelut

Heinäkuun perjantai (vko 28) ja lokakuun keskiviikko (vko 41).

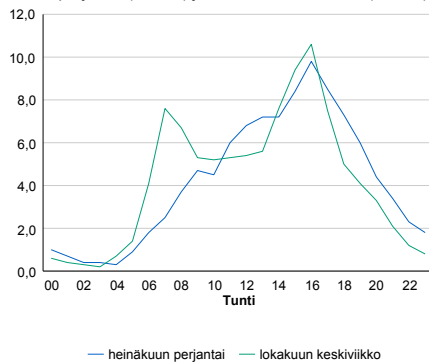

h	q	q/KVL	h	qras	qras/KVL
1	437	15,7%	1	64	18,3%
30	374	13,5%	30	41	11,7%
100	332	12,0%	100	37	10,6%
300	284	10,2%	300	32	9,1%
500	262	9,4%	500	30	8,6%

8.04 LAM-kirja

1221 RANTSILA (VT 4)

Perustettu 01.01.1992

Vuoden 2013 liikennemäärät:

KVL	4 355	KVLras	677	Tieosa	352	Suunta1	Liminka
KAVL	3 968	KAVLras	821	Etäisyys	2390	Suunta2	Pulkila
KKVL	5 429	KKVLras	709	Kaistoja	2		

Liikenteen koostumus:

	11 HA-PA	12 KAIP	13 Linja-autot	14 KAPP	15 KATP	16 HA + PK	17 HA + AV		Kevyet ajoneuvot	Raskaat ajoneuvot
ARKILIIKENNE	74,3%	3,0%	0,8%	3,1%	13,8%	3,9%	1,1%		79,3%	20,7%
KOKO VUOSI	79,2%	2,5%	0,8%	2,3%	9,9%	4,2%	1,0%		84,5%	15,5%

Kausivaihtelukertoimet

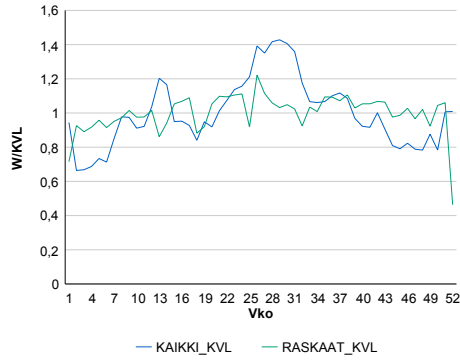

Liikenteen kehitys vv. 2013

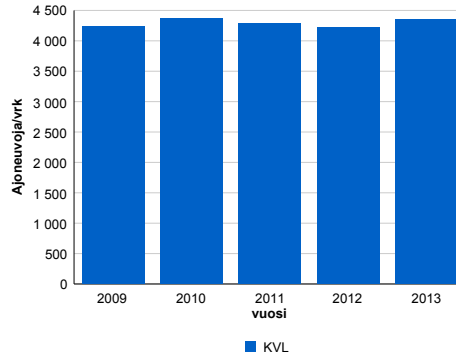

2009	2010	2011	2012	2013
4 243	4 373	4 283	4 218	4 355
1,9%	3,1%	-2,1%	-1,5%	3,2%

Viikonpäivävaihtelut

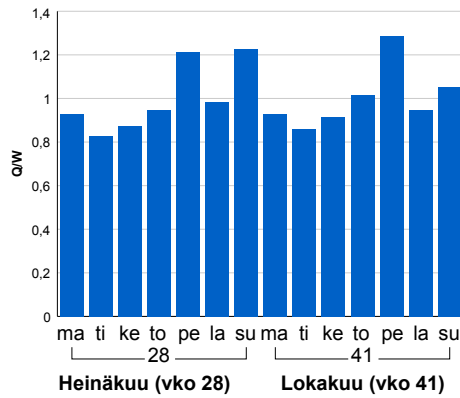

Tuntijärjestyskäyrä

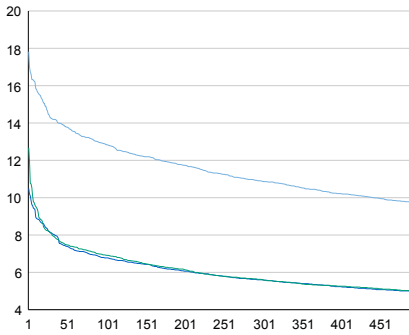

Tuntivaihtelut

Heinäkuun perjantai (vko 28) ja lokakuun keskiviikko (vko 41).

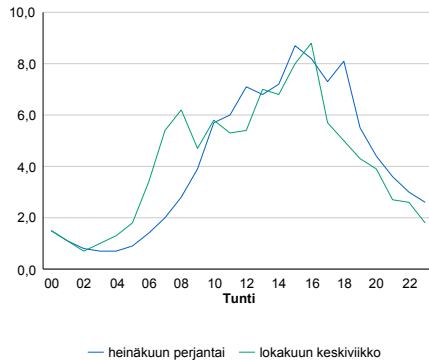

h	q	q/KVL	h	qras	qras/KVL
1	776	17,8%	1	75	11,1%
30	621	14,3%	30	61	9,0%
100	559	12,8%	100	56	8,3%
300	474	10,9%	300	52	7,7%
500	425	9,8%	500	49	7,2%

8.04 LAM-kirja

1222 TUPOS (MT 847)

Perustettu 01.01.1992

Vuoden 2013 liikennemäärät:

KVL	1 492	KVLras	93	Tieosa	1	Suunta1	Oulu
KAVL	1 596	KAVLras	123	Etäisyys	1774	Suunta2	Liminka
KKVL	1 556	KKVLras	96	Kaistoja	2		

Liikenteen koostumus:

	11 HA-PA	12 KAIP	13 Linja-autot	14 KAPP	15 KATP	16 HA + PK	17 HA + AV		Kevyet ajoneuvot	Raskaat ajoneuvot
ARKILIIKENNE	87,4%	3,1%	1,7%	0,5%	2,4%	3,9%	1,0%	ARKILIIKENNE	92,3%	7,7%
KOKO VUOSI	88,6%	2,6%	1,3%	0,4%	1,9%	4,2%	1,0%	KOKO VUOSI	93,7%	6,3%

Kausivaihtelukertoimet

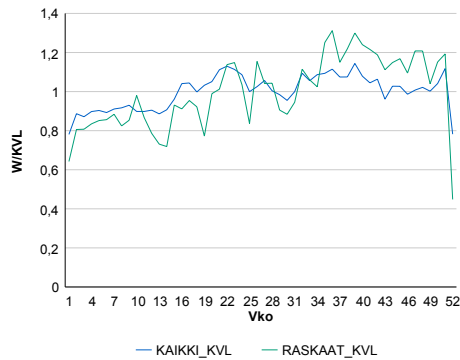

Liikenteen kehitys vv. 2013

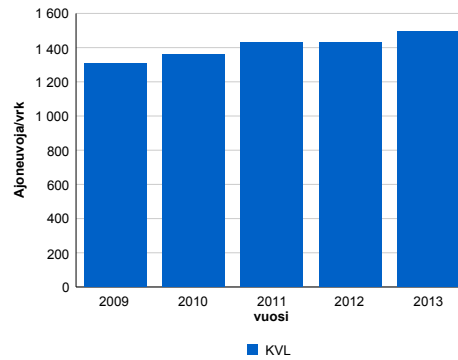

2009	2010	2011	2012	2013
1 309	1 358	1 433	1 432	1 492
7,4%	3,8%	5,5%	-0,1%	4,2%

Viikonpäivävaihtelut

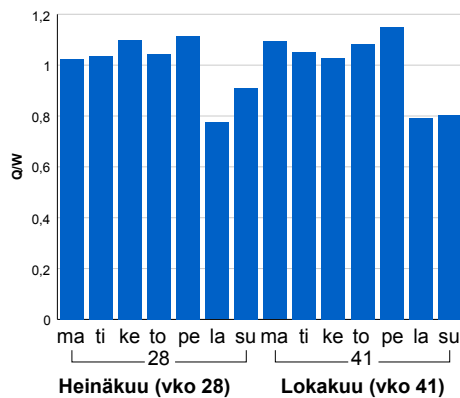

Tuntijärjestyskäyrä

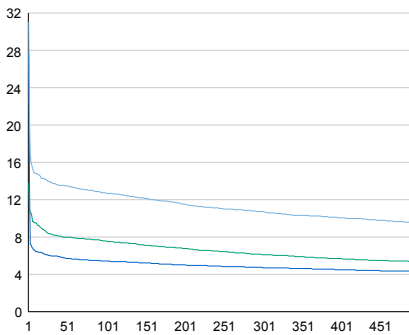

Tuntivaihtelut

Heinäkuun perjantai (vko 28) ja lokakuun keskiviikko (vko 41).

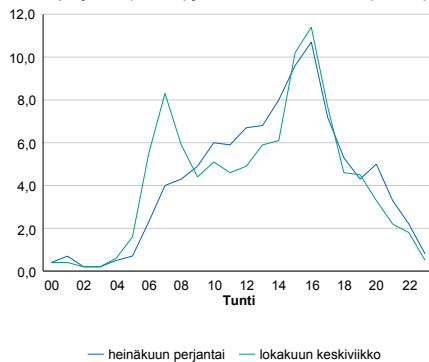

h	q	q/KVL	h	qras	qras/KVL
1	463	31,0%	1	33	35,5%
30	206	13,8%	30	17	18,3%
100	190	12,7%	100	15	16,1%
300	160	10,7%	300	13	14,0%
500	142	9,5%	500	11	11,8%

8.04 LAM-kirja

1223 KIIMINKI (VT 20)

Perustettu 01.01.1992

Vuoden 2013 liikennemäärät:

KVL	13 558	KVLras	757	Tieosa	4	Suunta1	Kuusamo
KAVL	14 415	KAVLras	950	Etäisyys	280	Suunta2	Oulu
KKVL	13 904	KKVLras	788	Kaistoja	2		

Liikenteen koostumus:

	11 HA-PA	12 KAIP	13 Linja-autot	14 KAPP	15 KATP	16 HA + PK	17 HA + AV		Kevyet ajoneuvot	Raskaat ajoneuvot
ARKILIIKENNE	89,9%	2,7%	0,7%	0,3%	2,9%	3,0%	0,4%	ARKILIIKENNE	93,4%	6,6%
KOKO VUOSI	90,7%	2,2%	0,7%	0,2%	2,4%	3,3%	0,4%	KOKO VUOSI	94,4%	5,6%

Kausivaihtelukertoimet

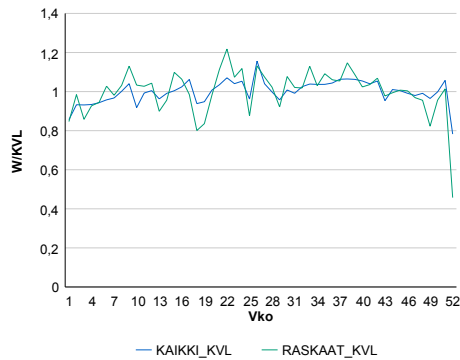

Liikenteen kehitys vv. 2013

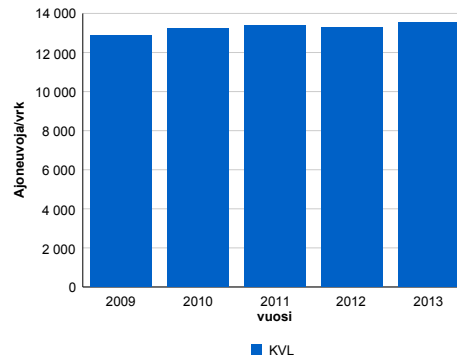

2009	2010	2011	2012	2013
12 896	13 212	13 400	13 305	13 558
4,2%	2,4%	1,4%	-0,7%	1,9%

Viikönpäivävaihtelut

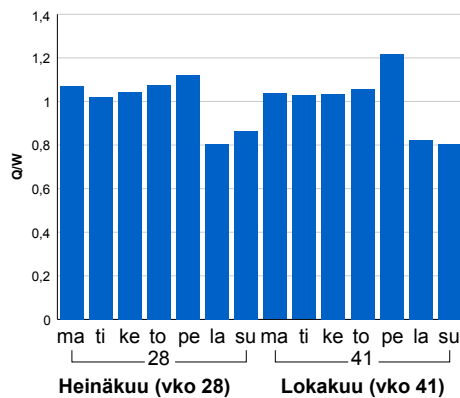

Tuntijärjestyskäyrä

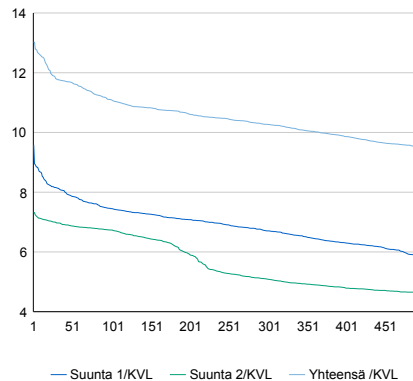

h	q	q/KVL	h	qras	qras/KVL
1	1 767	13,0%	1	93	12,3%
30	1 598	11,8%	30	81	10,7%
100	1 505	11,1%	100	74	9,8%
300	1 393	10,3%	300	68	9,0%
500	1 287	9,5%	500	65	8,6%

Tuntivaihtelut

Heinäkuun perjantai (vko 28) ja lokakuun keskiviikko (vko 41).

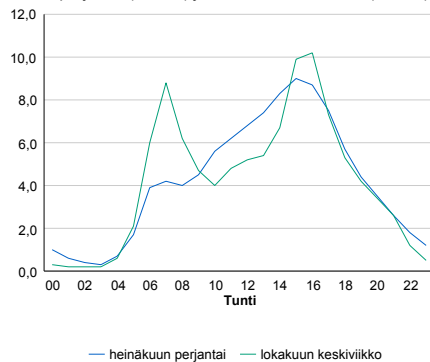

8.04 LAM-kirja

1224 PINTAMO (VT 20)

Perustettu 01.01.1992

Vuoden 2013 liikennemäärät:

KVL	1 639	KVLras	180	Tieosa	23	Suunta1	Kuusamo
KAVL	1 400	KAVLras	232	Etäisyys	3509	Suunta2	Oulu
KKVL	1 947	KKVLras	179	Kaistoja	2		

Liikenteen koostumus:

	11 HA-PA	12 KAIP	13 Linja-autot	14 KAPP	15 KATP	16 HA + PK	17 HA + AV		Kevyet ajoneuvot	Raskaat ajoneuvot
ARKILIIKENNE	77,6%	2,9%	1,2%	0,7%	11,8%	5,0%	0,9%	ARKILIIKENNE	83,4%	16,6%
KOKO VUOSI	82,4%	2,2%	1,0%	0,4%	7,4%	5,7%	0,9%	KOKO VUOSI	89,0%	11,0%

Kausivaihtelukertoimet

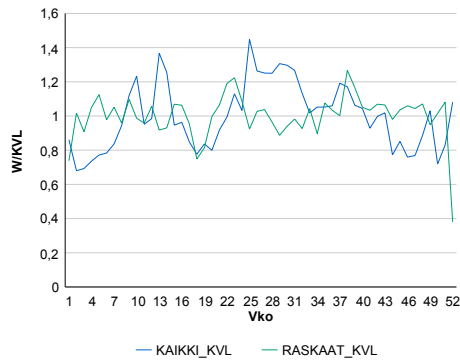

Liikenteen kehitys vv. 2013

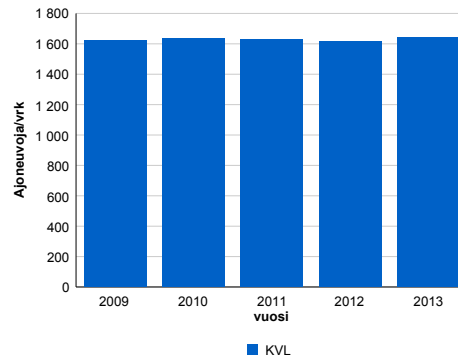

2009	2010	2011	2012	2013
1 620	1 634	1 629	1 613	1 639
2,8%	0,9%	-0,3%	-1,0%	1,6%

Viikonpäivävaihtelut

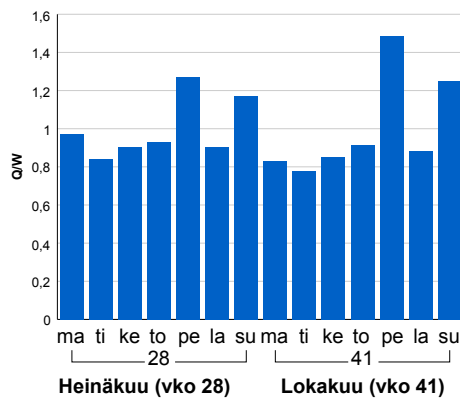

Tuntijärjestyskäyrä

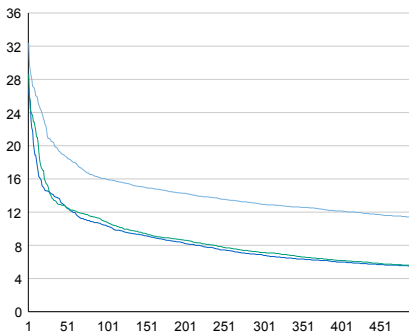

Tuntivaihtelut

Heinäkuun perjantai (vko 28) ja lokakuun keskiviikko (vko 41).

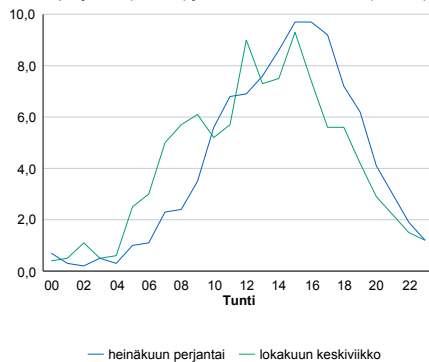

h	q	q/KVL	h	qras	qras/KVL
1	531	32,4%	1	32	17,8%
30	336	20,5%	30	22	12,2%
100	262	16,0%	100	20	11,1%
300	212	12,9%	300	17	9,4%
500	186	11,3%	500	16	8,9%

8.04 LAM-kirja

1225 PUDASJÄRVI (KT 78)

Perustettu 01.01.1992

Vuoden 2013 liikennemäärät:

KVL	878	KVLras	61	Tieosa	208	Suunta1	Ranua
KAVL	749	KAVLras	69	Etäisyys	3300	Suunta2	Pudasjärvi
KKVL	1 379	KKVLras	72	Kaistoja	2		

Liikenteen koostumus:

	11 HA-PA	12 KAIP	13 Linja-autot	14 KAPP	15 KATP	16 HA + PK	17 HA + AV		Kevyet ajoneuvot	Raskaat ajoneuvot
ARKILIIKENNE	83,4%	3,1%	1,5%	0,6%	4,0%	5,5%	1,9%		90,8%	9,2%
KOKO VUOSI	85,5%	2,4%	1,3%	0,4%	2,8%	5,8%	1,7%		93,1%	6,9%

Kausivaihtelukertoimet

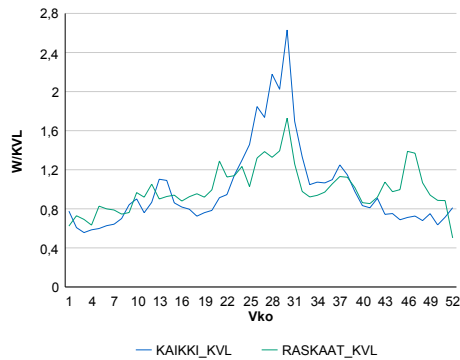

Liikenteen kehitys vv. 2013

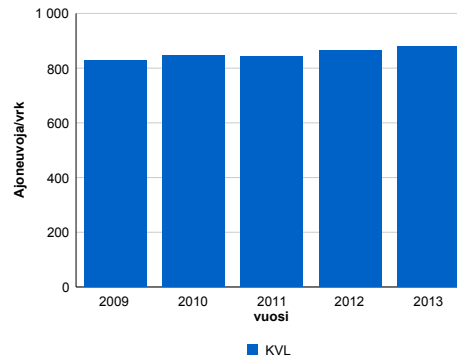

vuosi	2009	2010	2011	2012	2013
Ajoneuvoja/vrk	827	847	842	866	878
%	4,3%	2,5%	-0,6%	2,8%	1,4%

Viikonpäivävaihtelut

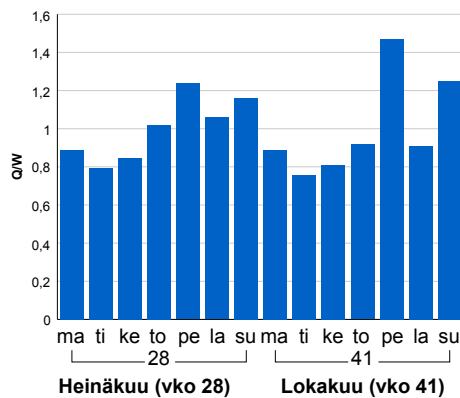

Tuntijärjestyskäyrä

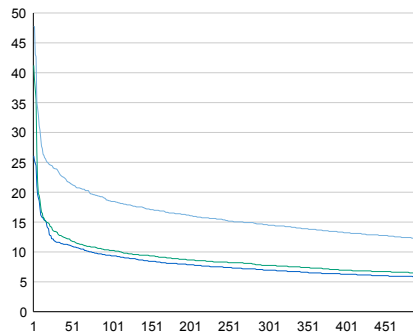

Tuntivaihtelut

Heinäkuun perjantai (vko 28) ja lokakuun keskiviikko (vko 41).

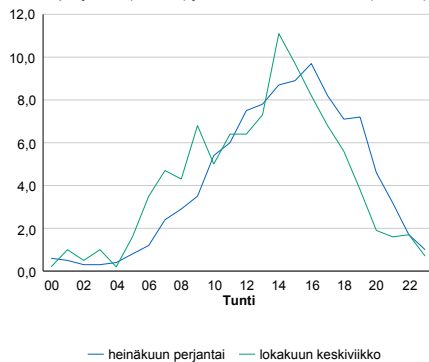

h	q	q/KVL	h	qras	qras/KVL
1	419	47,7%	1	24	39,3%
30	210	23,9%	30	12	19,7%
100	162	18,5%	100	10	16,4%
300	128	14,6%	300	8	13,1%
500	107	12,2%	500	7	11,5%

8.04 LAM-kirja

1226 KEMPELE (VT 4)

Perustettu 01.01.1992

Vuoden 2013 liikennemäärät:

KVL	26 890	KVLras	1 722	Tieosa	364	Suunta1	Oulu
KAVL	28 439	KAVLras	2 202	Etäisyys	4245	Suunta2	Kempele
KKVL	28 579	KKVLras	1 814	Kaistoja	4		

Liikenteen koostumus:

	11 HA-PA	12 KAIP	13 Linja-autot	14 KAPP	15 KATP	16 HA + PK	17 HA + AV		Kevyet ajoneuvot	Raskaat ajoneuvot
ARKILIIKENNE	89,6%	2,5%	0,2%	1,0%	4,0%	2,2%	0,5%	ARKILIIKENNE	92,3%	7,7%
KOKO VUOSI	90,7%	2,0%	0,3%	0,9%	3,3%	2,5%	0,5%	KOKO VUOSI	93,6%	6,4%

Kausivaihtelukertoimet

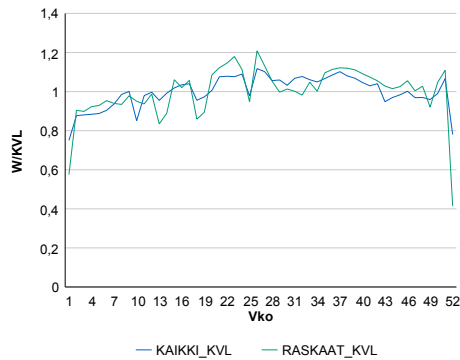

Liikenteen kehitys vv. 2013

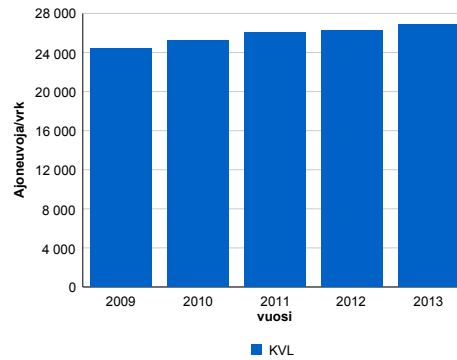

2009	2010	2011	2012	2013
24 400	25 281	26 094	26 250	26 890
2,8%	3,6%	3,2%	0,6%	2,4%

Viiköpäivävaihtelut

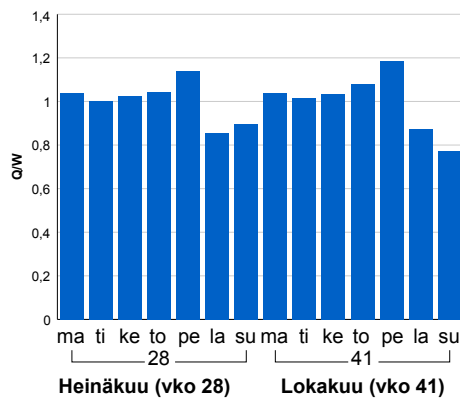

Tuntijärjestyskäyrä

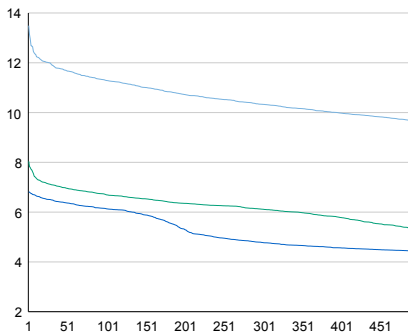

Tuntivaihtelut

Heinäkuun perjantai (vko 28) ja lokakuun keskiviikko (vko 41).

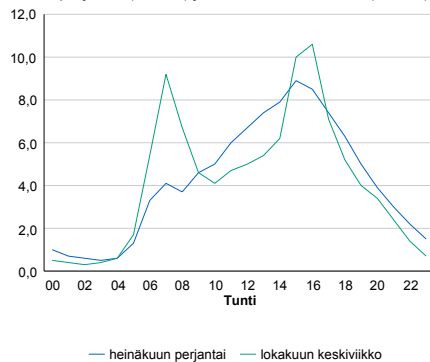

h	q	q/KVL	h	qras	qras/KVL
1	3 628	13,5%	1	180	10,5%
30	3 208	11,9%	30	158	9,2%
100	3 036	11,3%	100	151	8,8%
300	2 778	10,3%	300	140	8,1%
500	2 597	9,7%	500	134	7,8%

8.04 LAM-kirja

1227 MUHOS (VT 22)

Perustettu 01.01.1992

Vuoden 2013 liikennemäärät:

KVL	5 883	KVLras	351	Tieosa	6	Suunta1	Kajaani
KAVL	6 168	KAVLras	460	Etäisyys	5994	Suunta2	Oulu
KKVL	6 274	KKVLras	362	Kaistoja	2		

Liikenteen koostumus:

	11 HA-PA	12 KAIP	13 Linja-autot	14 KAPP	15 KATP	16 HA + PK	17 HA + AV		Kevyet ajoneuvot	Raskaat ajoneuvot
ARKILIIKENNE	89,4%	2,2%	0,7%	0,7%	3,8%	2,5%	0,7%	ARKILIIKENNE	92,5%	7,5%
KOKO VUOSI	90,4%	1,8%	0,6%	0,6%	3,0%	2,9%	0,7%	KOKO VUOSI	94,0%	6,0%

Kausivaihtelukertoimet

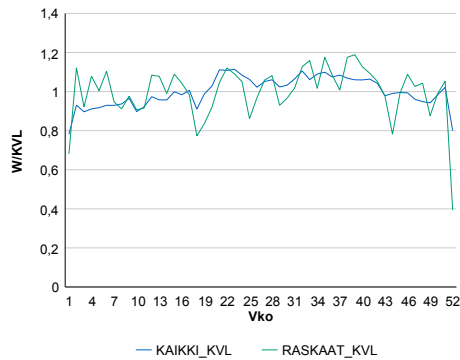

Liikenteen kehitys vv. 2013

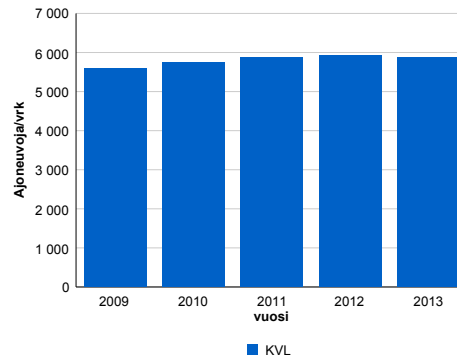

2009	2010	2011	2012	2013
5 585	5 747	5 878	5 915	5 883
1,2%	2,9%	2,3%	0,6%	-0,5%

Viikonpäivävaihtelut

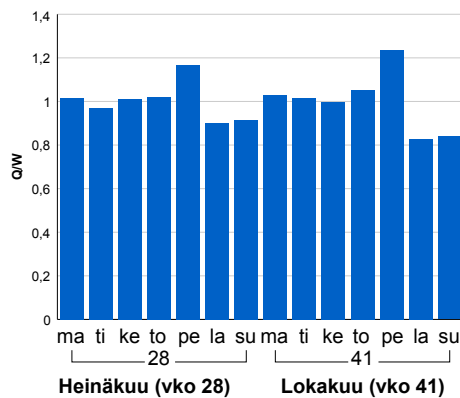

Tuntijärjestyskäyrä

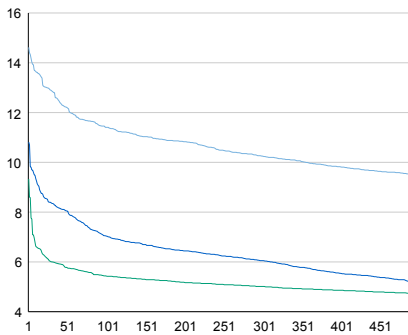

Tuntivaihtelut

Heinäkuun perjantai (vko 28) ja lokakuun keskiviikko (vko 41).

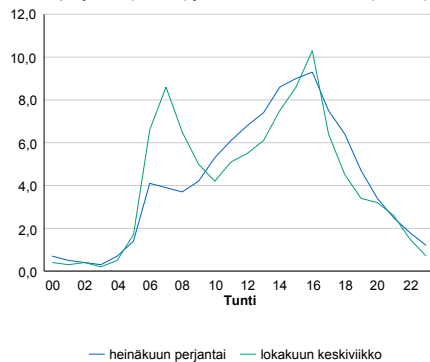

h	q	q/KVL	h	qras	qras/KVL
1	860	14,6%	1	57	16,2%
30	758	12,9%	30	45	12,8%
100	671	11,4%	100	40	11,4%
300	603	10,2%	300	36	10,3%
500	558	9,5%	500	33	9,4%

8.04 LAM-kirja

1228 HAUKIPUDAS (MT 847)

Perustettu 01.01.1992

Vuoden 2013 liikennemäärät:

KVL	7 749	KVLras	350	Tieosa	5	Suunta1	Haukipudas
KAVL	8 409	KAVLras	441	Etäisyys	1860	Suunta2	Oulu
KKVL	7 868	KKVLras	312	Kaistoja	2		

Liikenteen koostumus:

	11 HA-PA	12 KAIP	13 Linja-autot	14 KAPP	15 KATP	16 HA + PK	17 HA + AV		Kevyet ajoneuvot	Raskaat ajoneuvot
ARKILIIKENNE	91,8%	2,3%	1,5%	0,2%	1,1%	2,6%	0,3%		94,8%	5,2%
KOKO VUOSI	92,6%	2,0%	1,4%	0,2%	0,9%	2,6%	0,3%		95,5%	4,5%

Kausivaihtelukertoimet

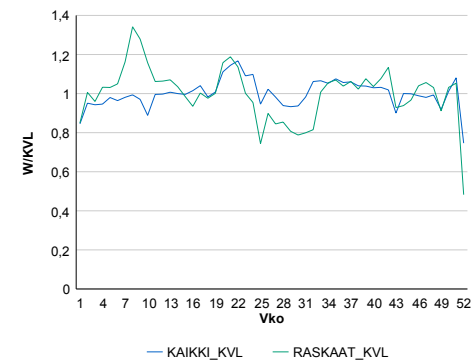

Liikenteen kehitys vv. 2013

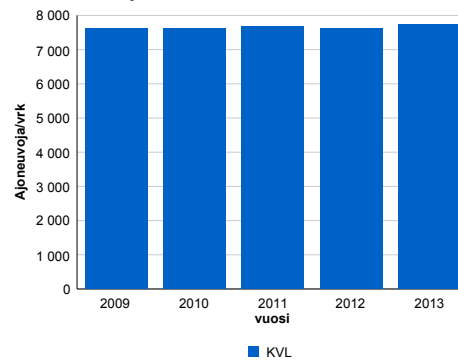

Viikonpäivävaihtelut

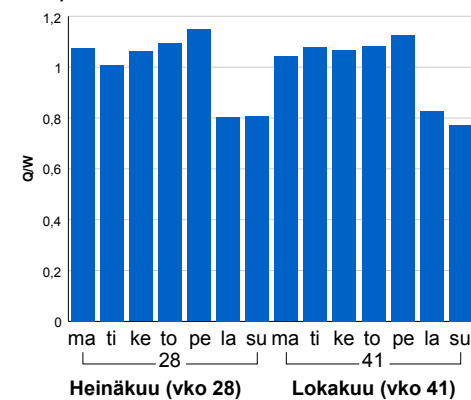

2009	2010	2011	2012	2013
7 610	7 612	7 664	7 613	7 749
-3,4%	0,0%	0,7%	-0,7%	1,8%

Tuntijärjestyskäyrä

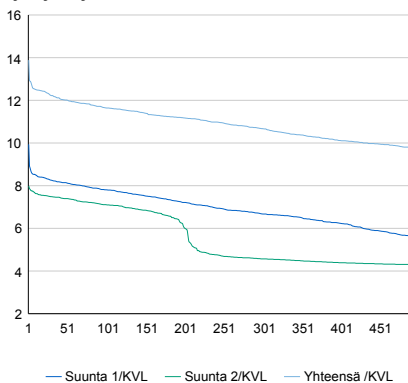

Tuntivaihtelut

Heinäkuun perjantai (vko 28) ja lokakuun keskiviikko (vko 41).

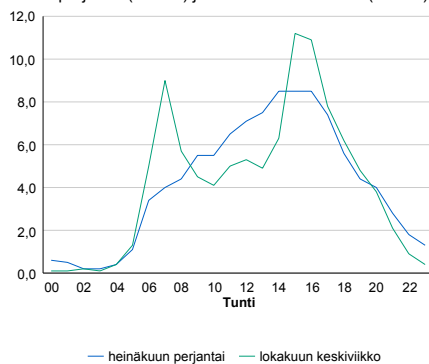

h	q	q/KVL	h	qras	qras/KVL
1	1 076	13,9%	1	60	17,1%
30	947	12,2%	30	51	14,6%
100	902	11,6%	100	46	13,1%
300	827	10,7%	300	41	11,7%
500	756	9,8%	500	38	10,9%

8.04 LAM-kirja

1229 KUIVANIEMI (VT 4)

Perustettu 01.01.1992

Vuoden 2013 liikennemäärät:

KVL	6 678	KVLras	908	Tieosa	416	Suunta1	Kemi
KAVL	6 064	KAVLras	1 130	Etäisyys	685	Suunta2	Oulu
KKVL	8 068	KKVLras	956	Kaistoja	2		

Liikenteen koostumus:

	11 HA-PA	12 KAIP	13 Linja-autot	14 KAPP	15 KATP	16 HA + PK	17 HA + AV		Kevyet ajoneuvot	Raskaat ajoneuvot
ARKILIIKENNE	76,8%	2,6%	0,6%	3,0%	12,5%	3,6%	1,0%	ARKILIIKENNE	81,4%	18,6%
KOKO VUOSI	81,3%	2,0%	0,6%	2,2%	8,7%	4,2%	1,0%	KOKO VUOSI	86,4%	13,6%

Kausivaihtelukertoimet

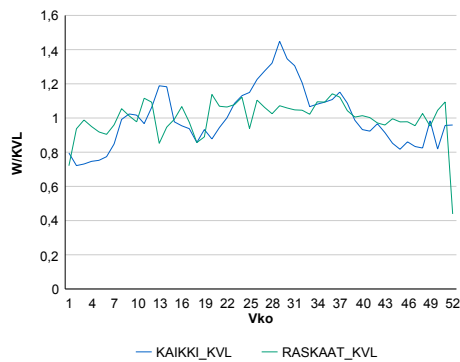

Liikenteen kehitys vv. 2013

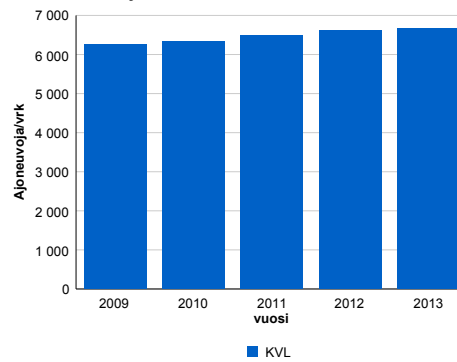

2009	2010	2011	2012	2013
6 266	6 333	6 482	6 627	6 678
0,8%	1,1%	2,4%	2,2%	0,8%

Viikonpäivävaihtelut

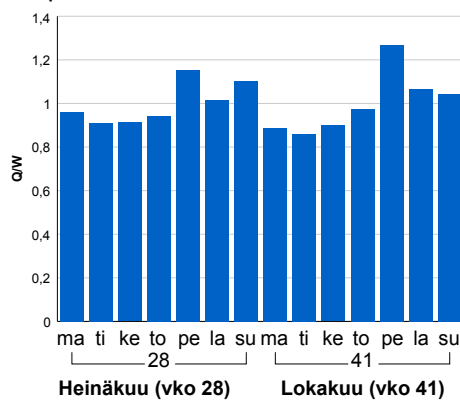

Tuntijärjestyskäyrä

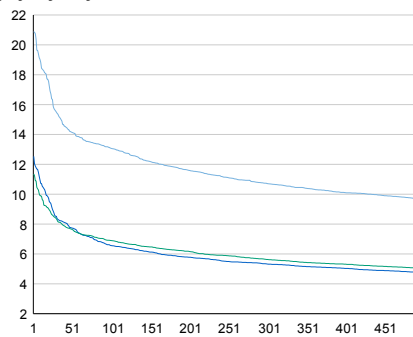

Tuntivaihtelut

Heinäkuun perjantai (vko 28) ja lokakuun keskiviikko (vko 41).

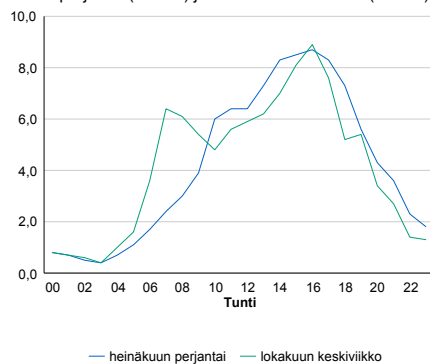

h	q	q/KVL	h	qras	qras/KVL
1	1 395	20,9%	1	111	12,2%
30	1 035	15,5%	30	87	9,6%
100	873	13,1%	100	81	8,9%
300	715	10,7%	300	74	8,2%
500	645	9,7%	500	71	7,8%

8.04 LAM-kirja

1230 RANKKILA (VT 20)

Perustettu 01.01.1992

Vuoden 2013 liikennemäärät:

KVL	3 373	KVLras	292	Tieosa	14	Suunta1	Kuusamo
KAVL	2 846	KAVLras	365	Etäisyys	4277	Suunta2	Oulu
KKVL	4 230	KKVLras	305	Kaistoja	2		

Liikenteen koostumus:

	11 HA-PA	12 KAIP	13 Linja-autot	14 KAPP	15 KATP	16 HA + PK	17 HA + AV		Kevyet ajoneuvot	Raskaat ajoneuvot
ARKILIIKENNE	80,6%	2,6%	1,2%	0,6%	8,5%	5,4%	1,2%	ARKILIIKENNE	87,2%	12,8%
KOKO VUOSI	84,1%	1,9%	0,9%	0,4%	5,4%	6,2%	1,1%	KOKO VUOSI	91,3%	8,7%

Kausivaihtelukertoimet

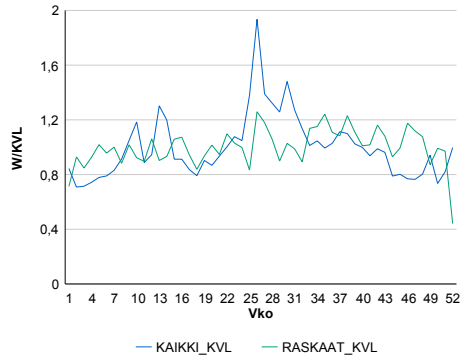

Liikenteen kehitys vv. 2013

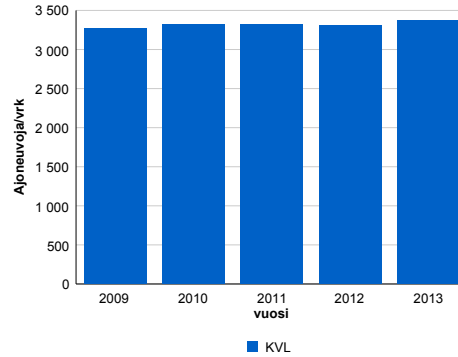

2009	2010	2011	2012	2013
3 269	3 314	3 320	3 303	3 373
3,2%	1,4%	0,2%	-0,5%	2,1%

Viikonpäivävaihtelut

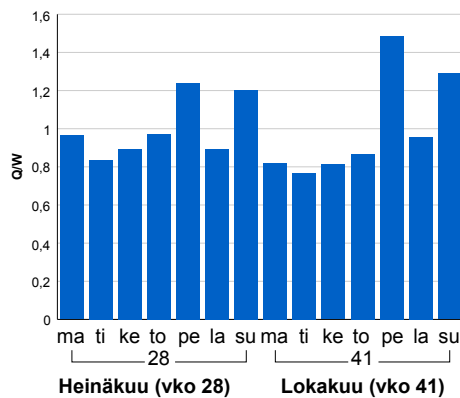

Tuntijärjestyskäyrä

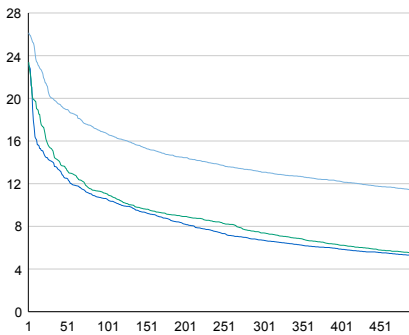

Tuntivaihtelut

Heinäkuun perjantai (vko 28) ja lokakuun keskiviikko (vko 41).

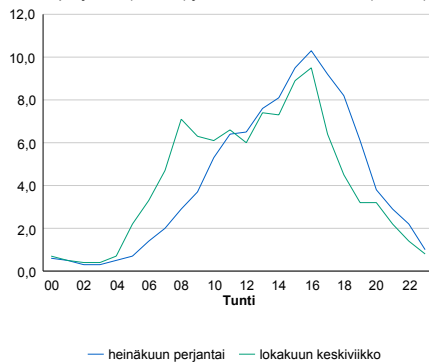

h	q	q/KVL	h	qras	qras/KVL
1	882	26,1%	1	49	16,8%
30	676	20,0%	30	35	12,0%
100	565	16,8%	100	31	10,6%
300	441	13,1%	300	27	9,2%
500	383	11,4%	500	25	8,6%

8.04 LAM-kirja

1231 KALIMENOJA (VT 4)

Perustettu 01.01.1992

Vuoden 2013 liikennemäärät:

KVL	15 469	KVLras	1 089	Tieosa	405	Suunta1	Kemi
KAVL	16 305	KAVLras	1 371	Etäisyys	1508	Suunta2	Oulu
KKVL	16 627	KKVLras	1 140	Kaistoja	2		

Liikenteen koostumus:

	11 HA-PA	12 KAIP	13 Linja-autot	14 KAPP	15 KATP	16 HA + PK	17 HA + AV		Kevyet ajoneuvot	Raskaat ajoneuvot
ARKILIIKENNE	88,6%	2,1%	0,4%	1,3%	4,6%	2,4%	0,6%		91,6%	8,4%
KOKO VUOSI	89,6%	1,8%	0,4%	1,1%	3,7%	2,8%	0,6%		93,0%	7,0%

Kausivaihtelukertoimet

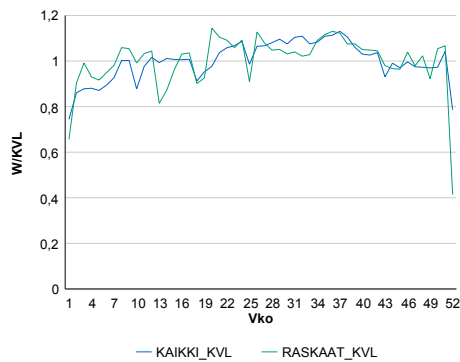

Liikenteen kehitys vv. 2013

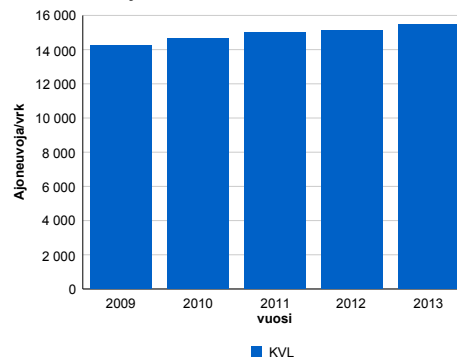

Viikonpäivävaihtelut

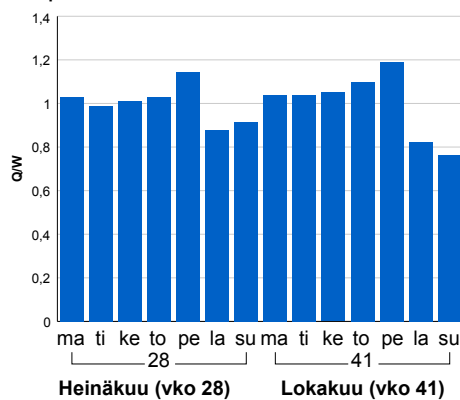

2009	2010	2011	2012	2013
14 239	14 655	14 979	15 111	15 469
2,4%	2,9%	2,2%	0,9%	2,4%

Tuntijärjestyskäyrä

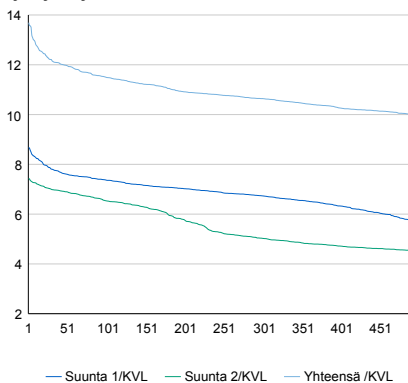

Tuntivaihtelut

Heinäkuun perjantai (vko 28) ja lokakuun keskiviikko (vko 41).

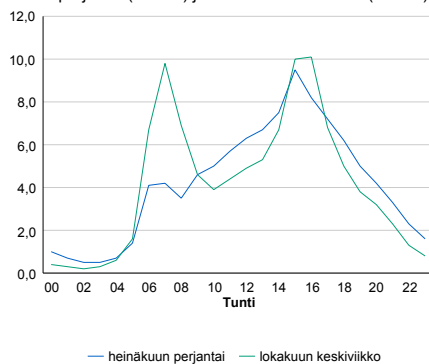

h	q	q/KVL	h	qras	qras/KVL
1	2 118	13,7%	1	130	11,9%
30	1 889	12,2%	30	105	9,6%
100	1 779	11,5%	100	101	9,3%
300	1 646	10,6%	300	93	8,5%
500	1 544	10,0%	500	89	8,2%

8.04 LAM-kirja

1232 KETTUMÄKI (VT 20)

Perustettu 01.01.1992

Vuoden 2013 liikennemäärät:

KVL	2 262	KVLras	217	Tieosa	22	Suunta1	Kuusamo
KAVL	1 890	KAVLras	272	Etäisyys	3706	Suunta2	Oulu
KKVL	2 630	KKVLras	218	Kaistoja	2		

Liikenteen koostumus:

	11 HA-PA	12 KAIP	13 Linja-autot	14 KAPP	15 KATP	16 HA + PK	17 HA + AV		Kevyet ajoneuvot	Raskaat ajoneuvot
ARKILIIKENNE	79,2%	3,3%	1,1%	0,6%	9,4%	5,4%	0,9%		85,6%	14,4%
KOKO VUOSI	83,4%	2,4%	0,9%	0,4%	5,9%	6,1%	0,9%		90,4%	9,6%

Kausivaihtelukertoimet

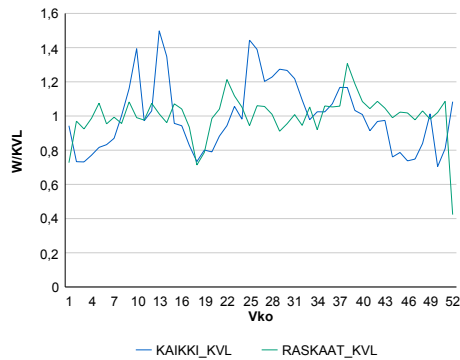

Liikenteen kehitys vv. 2013

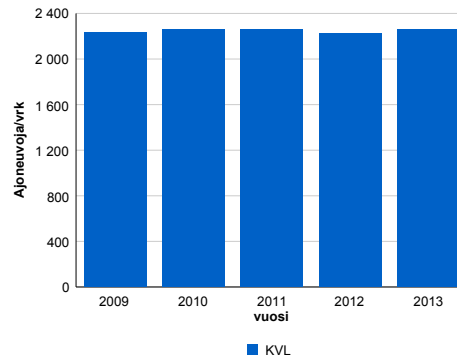

2009	2010	2011	2012	2013
2 234	2 255	2 255	2 227	2 262
2,6%	1,0%	0,0%	-1,2%	1,6%

Viikonpäivävaihtelut

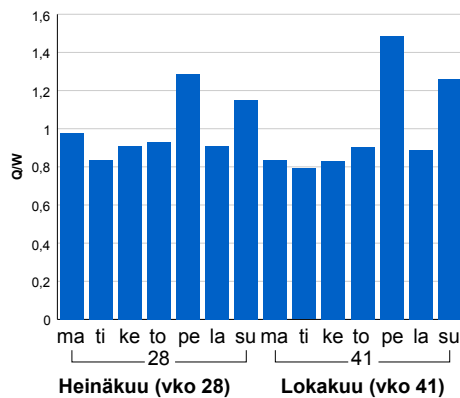

Tuntijärjestyskäyrä

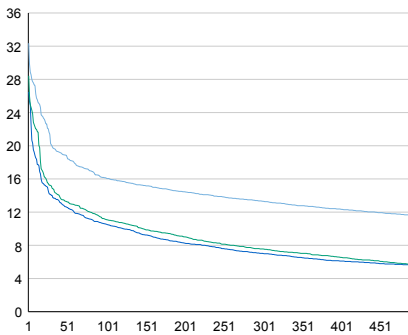

Tuntivaihtelut

Heinäkuun perjantai (vko 28) ja lokakuun keskiviikko (vko 41).

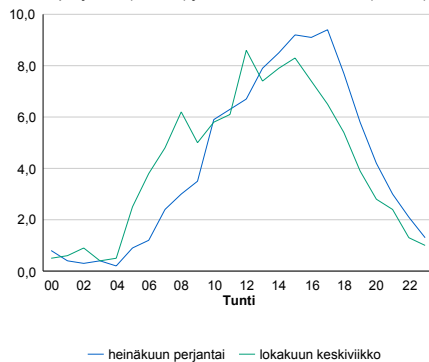

h	q	q/KVL	h	qras	qras/KVL
1	732	32,4%	1	34	15,7%
30	455	20,1%	30	27	12,4%
100	365	16,1%	100	24	11,1%
300	301	13,3%	300	21	9,7%
500	261	11,5%	500	19	8,8%

8.04 LAM-kirja

1233 ALPUA (KT 88)

Perustettu 17.10.1994

Vuoden 2013 liikennemäärät:

KVL	847	KVLras	91	Tieosa	7	Suunta1	Pulkkila
KAVL	868	KAVLras	123	Etäisyys	1583	Suunta2	Raahe
KKVL	949	KKVLras	85	Kaistoja	2		

Liikenteen koostumus:

	11 HA-PA	12 KAIP	13 Linja-autot	14 KAPP	15 KATP	16 HA + PK	17 HA + AV		Kevyet ajoneuvot	Raskaat ajoneuvot
ARKILIIKENNE	82,2%	3,7%	0,9%	1,4%	8,2%	2,9%	0,8%	ARKILIIKENNE	85,8%	14,2%
KOKO VUOSI	85,3%	2,9%	0,8%	1,1%	5,9%	3,2%	0,8%	KOKO VUOSI	89,3%	10,7%

Kausivaihtelukertoimet

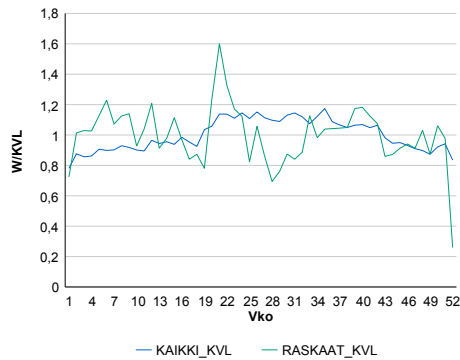

Liikenteen kehitys vv. 2013

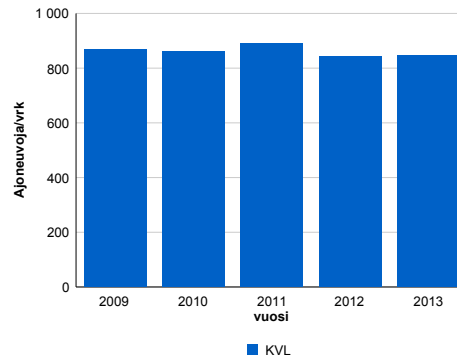

2009	2010	2011	2012	2013
868	862	889	843	847
0,2%	-0,7%	3,1%	-5,2%	0,5%

Viikonpäivävaihtelut

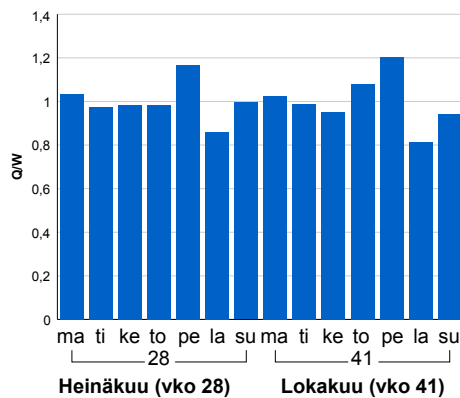

Tuntijärjestyskäyrä

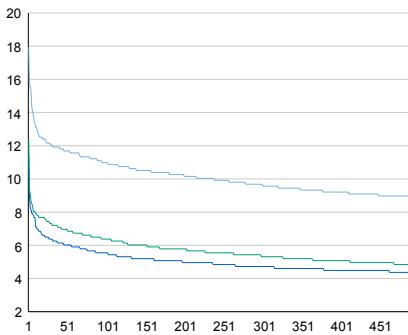

Tuntivaihtelut

Heinäkuun perjantai (vko 28) ja lokakuun keskiviikko (vko 41).

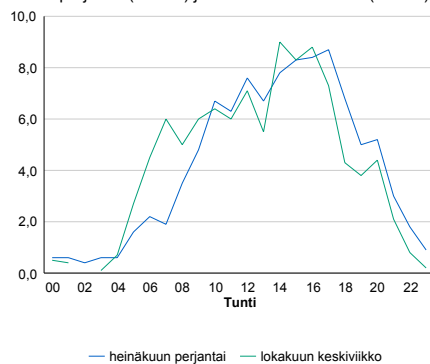

h	q	q/KVL	h	qras	qras/KVL
1	152	17,9%	1	43	47,3%
30	102	12,0%	30	18	19,8%
100	93	11,0%	100	14	15,4%
300	82	9,7%	300	12	13,2%
500	75	8,9%	500	11	12,1%

8.04 LAM-kirja

1234 TORANKI (VT 5)

Perustettu 20.11.1995

Vuoden 2013 liikennemäärät:

KVL	2 367	KVLras	117	Tieosa	355	Suunta1	Kuusamo
KAVL	2 313	KAVLras	137	Etäisyys	5106	Suunta2	Kajaani
KKVL	3 000	KKVLras	124	Kaistoja	2		

Liikenteen koostumus:

	11 HA-PA	12 KAIP	13 Linja-autot	14 KAPP	15 KATP	16 HA + PK	17 HA + AV		Kevyet ajoneuvot	Raskaat ajoneuvot
ARKILIIKENNE	88,7%	2,3%	0,6%	0,4%	2,6%	4,6%	0,8%		94,1%	5,9%
KOKO VUOSI	89,7%	2,0%	0,5%	0,3%	2,0%	4,7%	0,7%		95,1%	4,9%

Kausivaihtelukertoimet

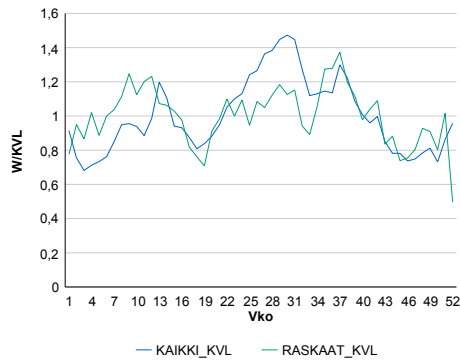

Liikenteen kehitys vv. 2013

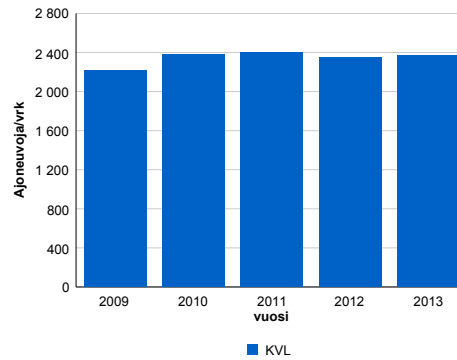

2009	2010	2011	2012	2013
2 216	2 377	2 400	2 351	2 367
-6,3%	7,3%	1,0%	-2,0%	0,7%

Viikonpäivävaihtelut

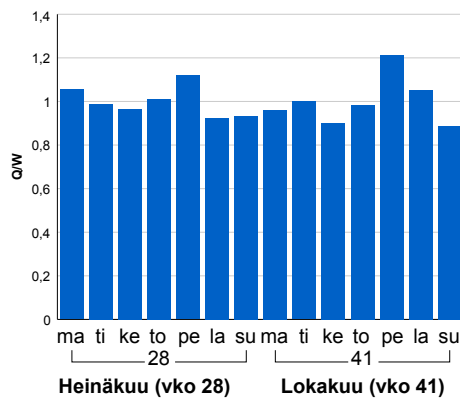

Tuntijärjestyskäyrä

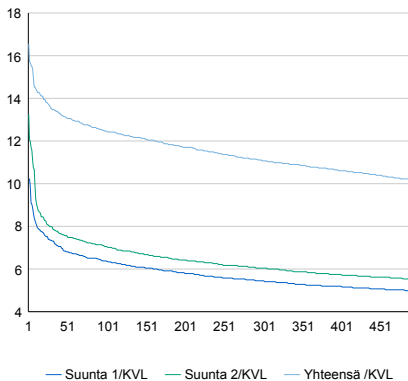

Tuntivaihtelut

Heinäkuun perjantai (vko 28) ja lokakuun keskiviikko (vko 41).

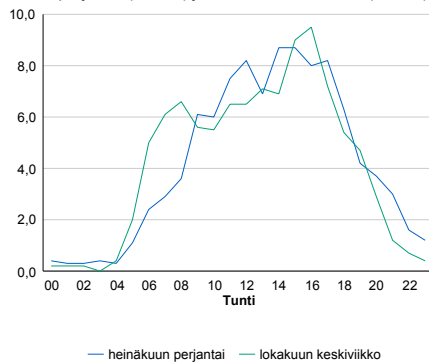

h	q	q/KVL	h	qras	qras/KVL
1	392	16,6%	1	29	24,8%
30	320	13,5%	30	19	16,2%
100	295	12,5%	100	17	14,5%
300	262	11,1%	300	14	12,0%
500	240	10,1%	500	12	10,3%

8.04 LAM-kirja

1235 LAPINKANGAS (VT 8)

Perustettu 16.06.1996

Vuoden 2013 liikennemäärät:

KVL	5 001	KVLras	479	Tieosa	438	Suunta1	Oulu
KAVL	5 137	KAVLras	618	Etäisyys	1905	Suunta2	Raahe
KKVL	5 702	KKVLras	524	Kaistoja	2		

Liikenteen koostumus:

	11 HA-PA	12 KAIP	13 Linja-autot	14 KAPP	15 KATP	16 HA + PK	17 HA + AV		Kevyet ajoneuvot	Raskaat ajoneuvot
ARKILIIKENNE	84,6%	2,8%	0,6%	1,8%	6,9%	2,7%	0,7%		88,0%	12,0%
KOKO VUOSI	86,6%	2,3%	0,6%	1,4%	5,3%	3,1%	0,7%		90,4%	9,6%

Kausivaihtelukertoimet

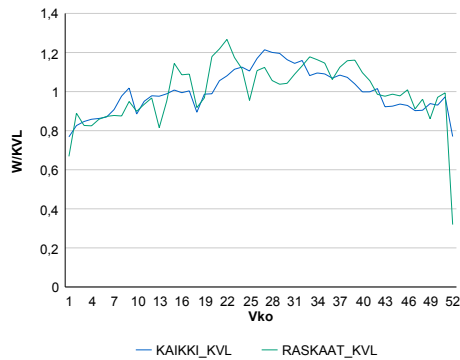

Liikenteen kehitys vv. 2013

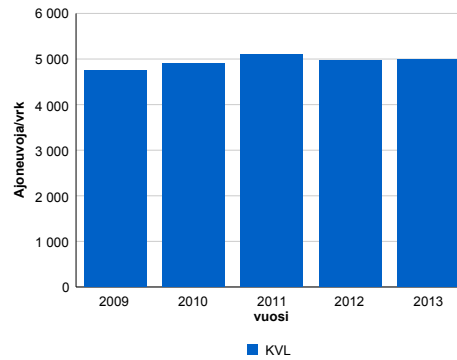

2009	2010	2011	2012	2013
4 744	4 902	5 108	4 965	5 001
1,8%	3,3%	4,2%	-2,8%	0,7%

Viikonpäivävaihtelut

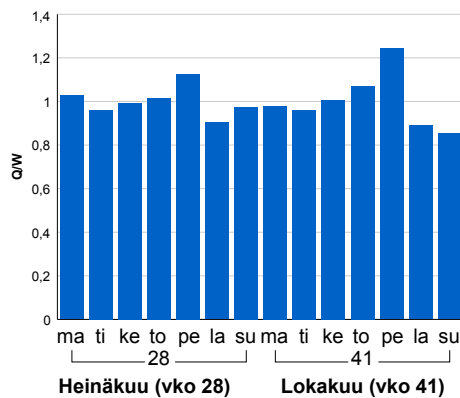

Tuntijärjestyskäyrä

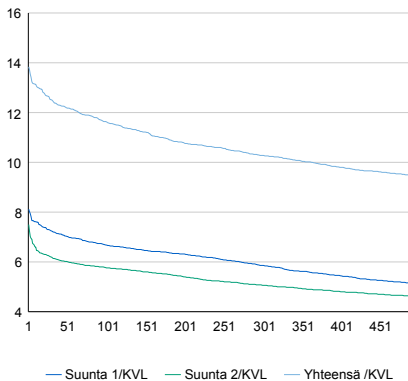

Tuntivaihtelut

Heinäkuun perjantai (vko 28) ja lokakuun keskiviikko (vko 41).

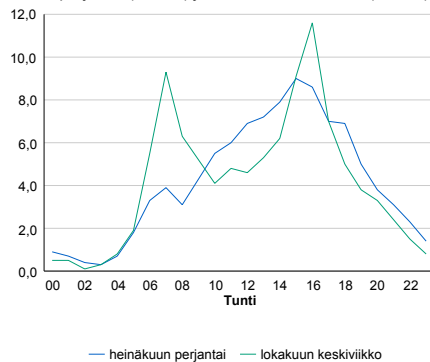

h	q	q/KVL	h	qras	qras/KVL
1	692	13,8%	1	75	15,7%
30	626	12,5%	30	57	11,9%
100	582	11,6%	100	52	10,9%
300	514	10,3%	300	46	9,6%
500	472	9,4%	500	44	9,2%

8.04 LAM-kirja

1236 ALA-TEMMES (VT 4)

Perustettu 01.06.1998

Vuoden 2013 liikennemäärät:

KVL	6 112	KVLras	828	Tieosa	362	Suunta1	Oulu
KAVL	5 803	KAVLras	1 025	Etäisyys	5270	Suunta2	Jyväskylä
KKVL	7 202	KKVLras	844	Kaistoja	2		

Liikenteen koostumus:

	11 HA-PA	12 KAIP	13 Linja-autot	14 KAPP	15 KATP	16 HA + PK	17 HA + AV		Kevyet ajoneuvot	Raskaat ajoneuvot
ARKILIIKENNE	78,0%	2,8%	1,4%	2,7%	10,8%	3,5%	0,8%		82,3%	17,7%
KOKO VUOSI	81,8%	2,3%	1,2%	2,1%	7,9%	3,8%	0,8%		86,5%	13,5%

Kausivaihtelukertoimet

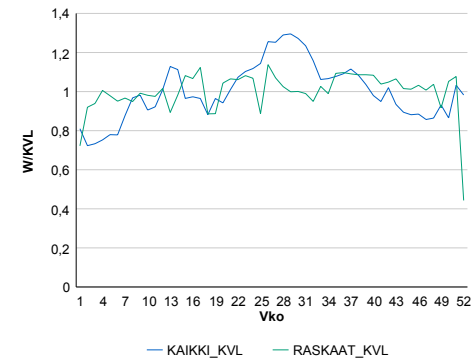

Liikenteen kehitys vv. 2013

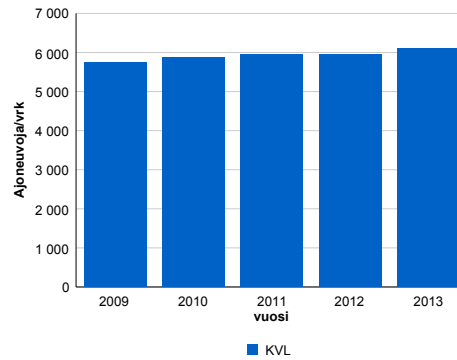

Viikonpäivävaihtelut

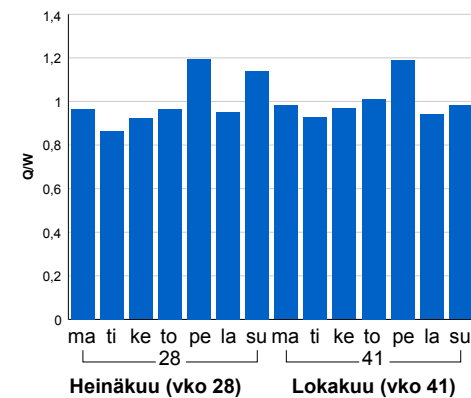

2009	2010	2011	2012	2013
5 753	5 886	5 944	5 948	6 112
1,8%	2,3%	1,0%	0,1%	2,8%

Tuntijarjestyskäyrä

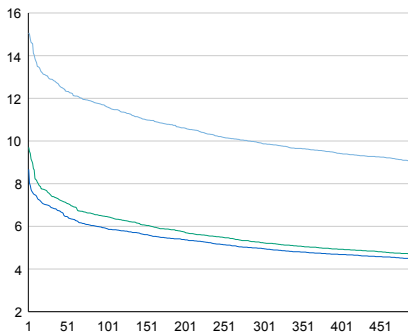

Tuntivaihtelut

Heinäkuun perjantai (vko 28) ja lokakuun keskiviikko (vko 41).

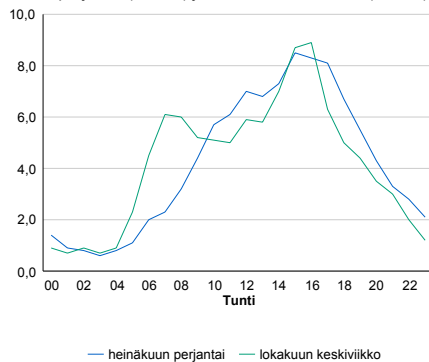

— Suunta 1/KVL — Suunta 2/KVL — Yhteensä /KVL

h	q	q/KVL
1	921	15,1%
30	788	12,9%
100	711	11,6%
300	604	9,9%
500	553	9,0%

h	qras	qras/KVL
1	81	9,8%
30	72	8,7%
100	68	8,2%
300	63	7,6%
500	60	7,2%

8.04 LAM-kirja

1237 OULU (VT 4)

Perustettu 08.06.1999

Vuoden 2013 liikennemäärät:

KVL	50 533	KVLras	2 887	Tieosa	401	Suunta1	Kemi
KAVL	56 638	KAVLras	3 734	Etäisyys	1657	Suunta2	Kempele
KKVL	50 048	KKVLras	3 043	Kaistoja	4		

Liikenteen koostumus:

	11 HA-PA	12 KAIP	13 Linja-autot	14 KAPP	15 KATP	16 HA + PK	17 HA + AV		Kevyet ajoneuvot	Raskaat ajoneuvot
ARKILIIKENNE	90,5%	2,9%	0,3%	0,7%	2,7%	2,4%	0,5%	ARKILIIKENNE	93,4%	6,6%
KOKO VUOSI	91,2%	2,5%	0,3%	0,6%	2,4%	2,6%	0,5%	KOKO VUOSI	94,3%	5,7%

Kausivaihtelukertoimet

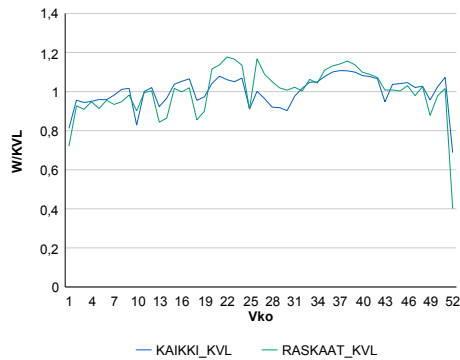

Liikenteen kehitys vv. 2013

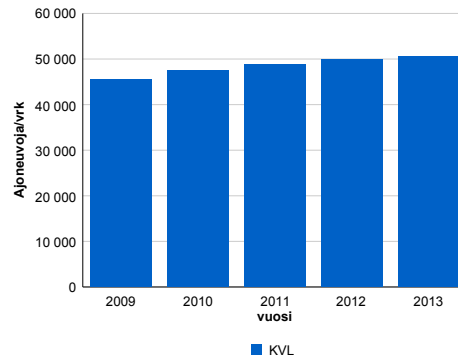

2009	2010	2011	2012	2013
45 528	47 454	48 848	49 808	50 533
1,9%	4,2%	2,9%	2,0%	1,5%

Viikonpäivävaihtelut

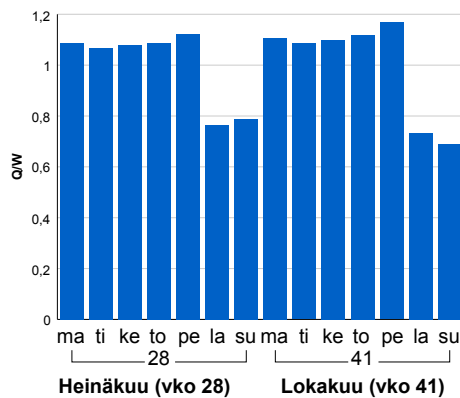

Tuntijärjestyskäyrä

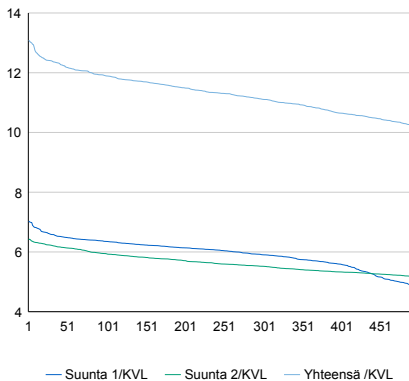

h	q	q/KVL	h	qras	qras/KVL
1	6 613	13,1%	1	322	11,2%
30	6 266	12,4%	30	307	10,6%
100	6 010	11,9%	100	295	10,2%
300	5 615	11,1%	300	278	9,6%
500	5 168	10,2%	500	267	9,2%

Tuntivaihtelut

Heinäkuun perjantai (vko 28) ja lokakuun keskiviikko (vko 41).

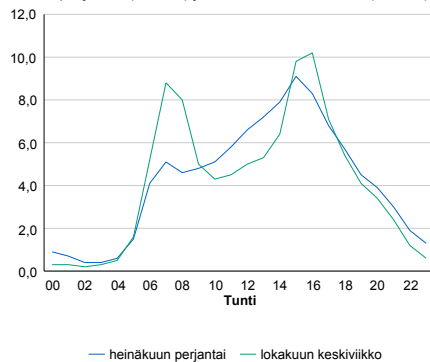

8.04 LAM-kirja

1238 ISKO (VT 4)

Perustettu 17.05.2000

Vuoden 2013 liikennemäärät:

KVL	34 581	KVLras	1 526	Tieosa	403	Suunta1	KEMI
KAVL	38 294	KAVLras	1 926	Etäisyys	844	Suunta2	OULU
KKVL	34 567	KKVLras	1 561	Kaistoja	4		

Liikenteen koostumus:

	11 HA-PA	12 KAIP	13 Linja-autot	14 KAPP	15 KATP	16 HA + PK	17 HA + AV		Kevyet ajoneuvot	Raskaat ajoneuvot
ARKILIIKENNE	92,9%	2,0%	0,2%	0,6%	2,2%	1,7%	0,3%	ARKILIIKENNE	95,0%	5,0%
KOKO VUOSI	93,3%	1,7%	0,2%	0,6%	1,9%	2,0%	0,3%	KOKO VUOSI	95,6%	4,4%

Kausivaihtelukertoimet

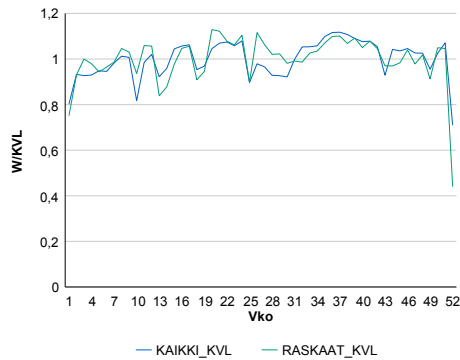

Liikenteen kehitys vv. 2013

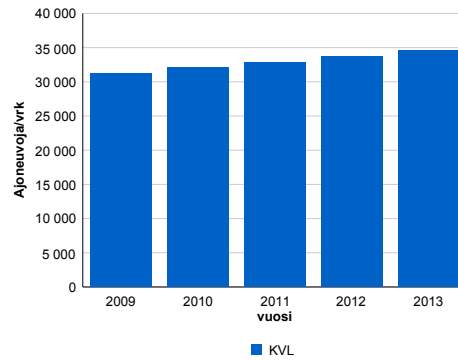

Viikonpäivävaihtelut

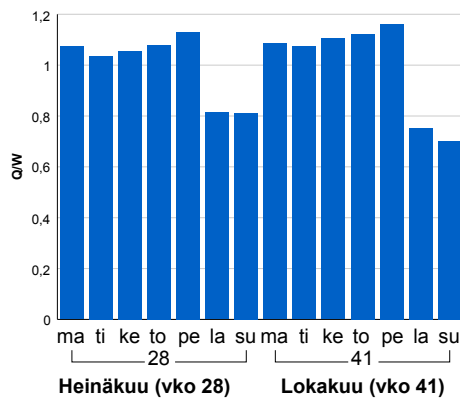

2009	2010	2011	2012	2013
31 176	32 076	32 852	33 753	34 581
1,5%	2,9%	2,4%	2,7%	2,5%

Tuntijärjestyskäyrä

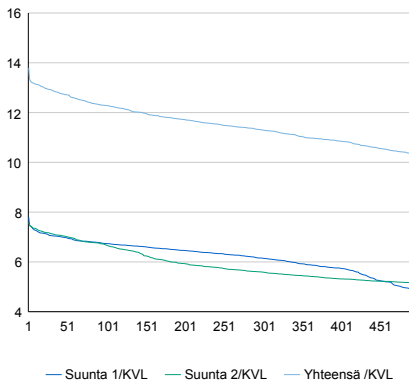

Tuntivaihtelut

Heinäkuun perjantai (vko 28) ja lokakuun keskiviikko (vko 41).

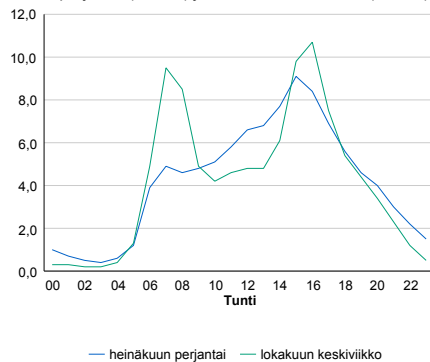

h	q	q/qKVL	h	qras	qras/KVL
1	4 771	13,8%	1	168	11,0%
30	4 467	12,9%	30	150	9,8%
100	4 248	12,3%	100	141	9,2%
300	3 906	11,3%	300	133	8,7%
500	3 571	10,3%	500	128	8,4%

8.04 LAM-kirja

1239 LENTOKENTÄNTIE (MT 815)

Perustettu 29.10.2002

Vuoden 2013 liikennemäärät:

KVL	14 408	KVLras	356	Tieosa	2	Suunta1	Lentokenttä
KAVL	16 056	KAVLras	462	Etäisyys	1700	Suunta2	Oulu
KKVL	14 063	KKVLras	360	Kaistoja	2		

Liikenteen koostumus:

	11 HA-PA	12 KAIIP	13 Linja-autot	14 KAPP	15 KATP	16 HA + PK	17 HA + AV		Kevyet ajoneuvot	Raskaat ajoneuvot
ARKILIIKENNE	95,3%	1,4%	0,6%	0,1%	0,8%	1,7%	0,2%	ARKILIIKENNE	97,1%	2,9%
KOKO VUOSI	95,6%	1,2%	0,5%	0,1%	0,6%	1,8%	0,2%	KOKO VUOSI	97,5%	2,5%

Kausivaihtelukertoimet

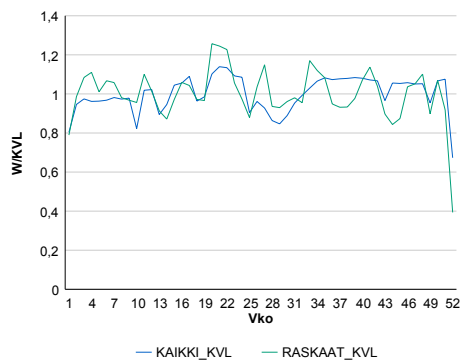

Liikenteen kehitys vv. 2013

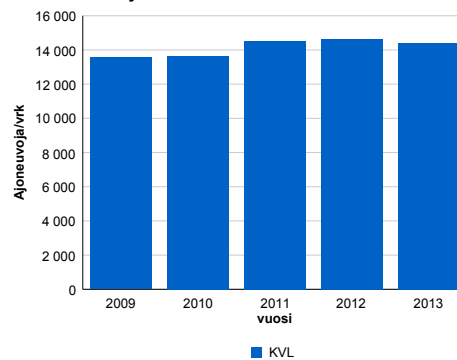

2009	2010	2011	2012	2013
13 564	13 648	14 518	14 635	14 408
-0,9%	0,6%	6,4%	0,8%	-1,6%

Viikonpäivävaihtelut

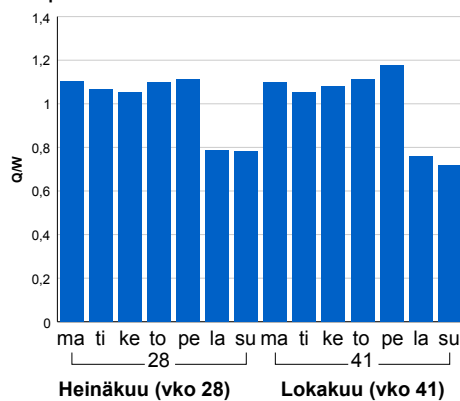

Tuntijärjestyskäyrä

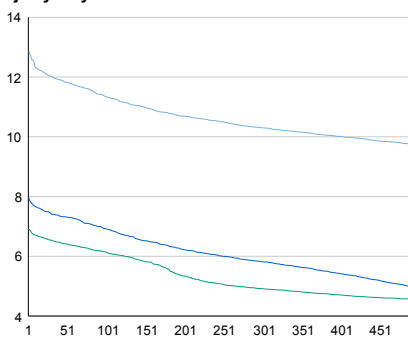

Tuntivaihtelut

Heinäkuun perjantai (vko 28) ja lokakuun keskiviikko (vko 41).

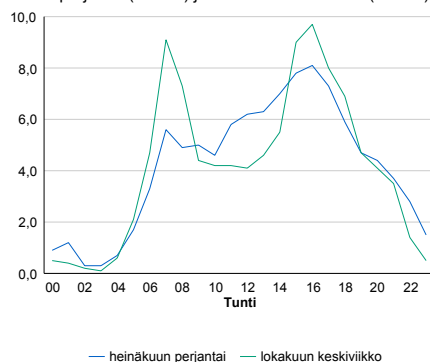

h	q	q/KVL
1	1 853	12,9%
30	1 731	12,0%
100	1 634	11,3%
300	1 484	10,3%
500	1 405	9,8%

h	qras	qras/KVL
1	64	18,0%
30	51	14,3%
100	47	13,2%
300	41	11,5%
500	39	11,0%

8.04 LAM-kirja

1241 MAIKKULA (VT 22)

Perustettu 22.11.2002

Vuoden 2013 liikennemäärät:

KVL	12 574	KVLras	549	Tieosa	2	Suunta1	Kajaani
KAVL	13 917	KAVLras	723	Etäisyys	2500	Suunta2	Oulu
KKVL	12 383	KKVLras	545	Kaistoja	2		

Liikenteen koostumus:

	11 HA-PA	12 KAIP	13 Linja-autot	14 KAPP	15 KATP	16 HA + PK	17 HA + AV		Kevyet ajoneuvot	Raskaat ajoneuvot
ARKILIIKENNE	92,8%	2,1%	0,5%	0,3%	2,3%	1,7%	0,2%		94,8%	5,2%
KOKO VUOSI	93,6%	1,7%	0,4%	0,2%	2,0%	1,8%	0,2%		95,6%	4,4%

Kausivaihtelukertoimet

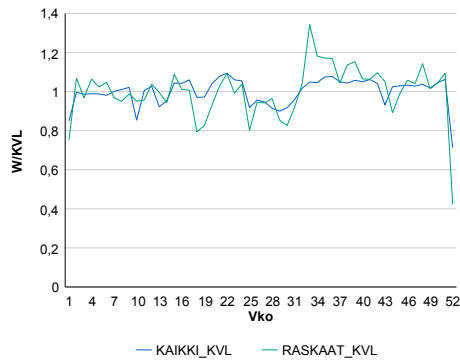

Liikenteen kehitys vv. 2013

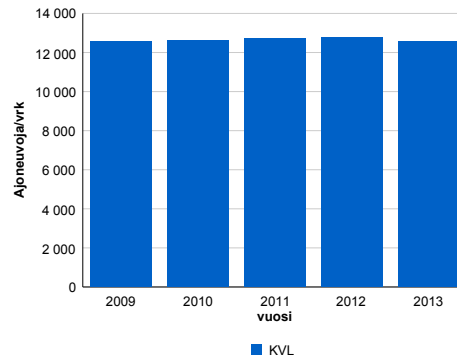

2009	2010	2011	2012	2013
12 541	12 632	12 705	12 770	12 574
-0,7%	0,7%	0,6%	0,5%	-1,5%

Viikonpäivävaihtelut

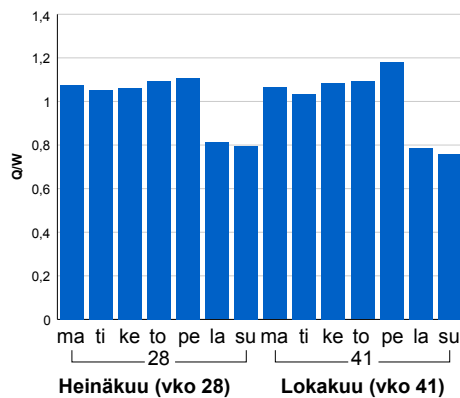

Tuntijärjestyskäyrä

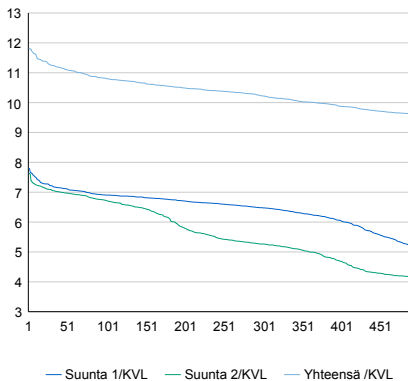

Tuntivaihtelut

Heinäkuun perjantai (vko 28) ja lokakuun keskiviikko (vko 41).

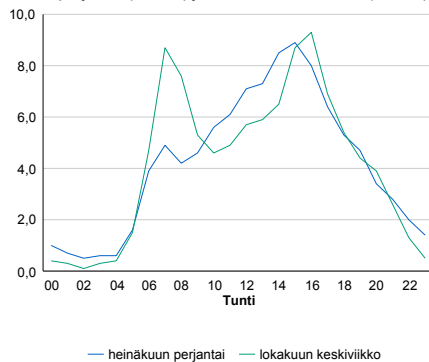

h	q	q/KVL	h	qras	qras/KVL
1	1 487	11,8%	1	101	18,4%
30	1 415	11,3%	30	78	14,2%
100	1 358	10,8%	100	67	12,2%
300	1 286	10,2%	300	58	10,6%
500	1 206	9,6%	500	54	9,8%

8.04 LAM-kirja

1243 LUHASTO (VT 4)

Perustettu 22.09.2003

Vuoden 2013 liikennemäärät:

KVL	15 152	KVLras	1 506	Tieosa	363	Suunta1	Oulu
KAVL	15 157	KAVLras	1 846	Etäisyys	3300	Suunta2	Helsinki
KKVL	17 537	KKVLras	1 586	Kaistoja	4		

Liikenteen koostumus:

	11 HA-PA	12 KAIP	13 Linja-autot	14 KAPP	15 KATP	16 HA + PK	17 HA + AV		Kevyet ajoneuvot	Raskaat ajoneuvot
ARKILIIKENNE	84,3%	2,8%	0,6%	1,7%	7,1%	2,8%	0,8%		87,8%	12,2%
KOKO VUOSI	86,2%	2,4%	0,7%	1,4%	5,5%	3,1%	0,8%		90,1%	9,9%

Kausivaihtelukertoimet

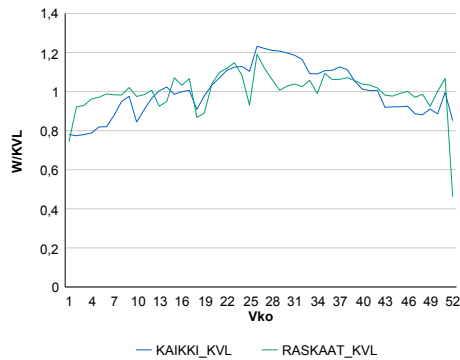

Liikenteen kehitys vv. 2013

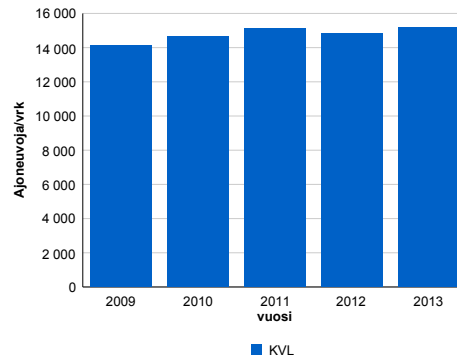

2009	2010	2011	2012	2013
14 153	14 660	15 104	14 835	15 152
1,9%	3,6%	3,0%	-1,8%	2,1%

Viikonpäivävaihtelut

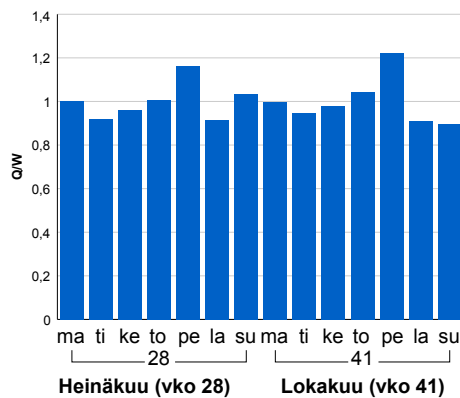

Tuntijärjestyskäyrä

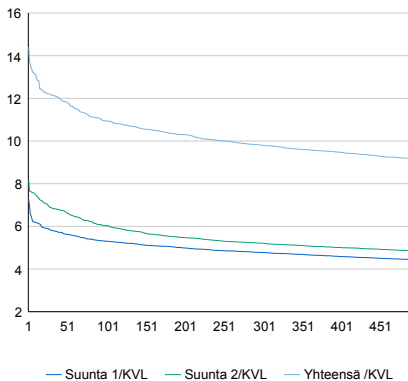

Tuntivaihtelut

Heinäkuun perjantai (vko 28) ja lokakuun keskiviikko (vko 41).

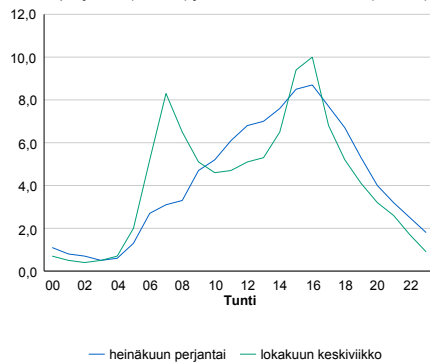

h	q	q/KVL	h	qras	qras/KVL
1	2 183	14,4%	1	144	9,6%
30	1 842	12,2%	30	132	8,8%
100	1 658	10,9%	100	122	8,1%
300	1 485	9,8%	300	114	7,6%
500	1 385	9,1%	500	110	7,3%

8.04 LAM-kirja

1244 LAANILA (VT 4)

Perustettu 23.09.2003

Vuoden 2013 liikennemäärät:

KVL	37 232	KVLras	1 570	Tieosa	402	Suunta1	Kemi
KAVL	41 430	KAVLras	2 008	Etäisyys	862	Suunta2	Helsinki
KKVL	36 345	KKVLras	1 593	Kaistoja	4		

Liikenteen koostumus:

	11 HA-PA	12 KAIP	13 Linja-autot	14 KAPP	15 KATP	16 HA + PK	17 HA + AV		Kevyet ajoneuvot	Raskaat ajoneuvot
ARKILIIKENNE	93,3%	1,7%	0,1%	0,6%	2,4%	1,6%	0,3%	ARKILIIKENNE	95,2%	4,8%
KOKO VUOSI	93,7%	1,4%	0,1%	0,6%	2,1%	1,8%	0,3%	KOKO VUOSI	95,8%	4,2%

Kausivaihtelukertoimet

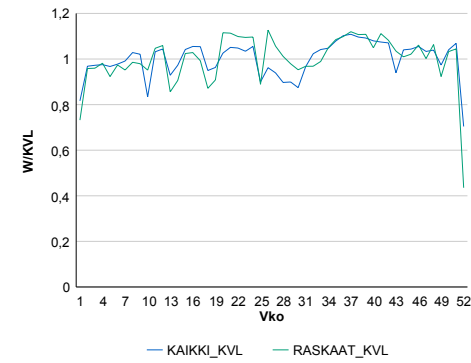

Liikenteen kehitys vv. 2013

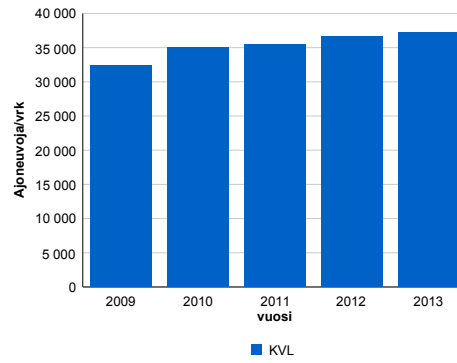

2009	2010	2011	2012	2013
32 355	35 022	35 453	36 662	37 232
-2,7%	8,2%	1,2%	3,4%	1,6%

Viikonpäivävaihtelut

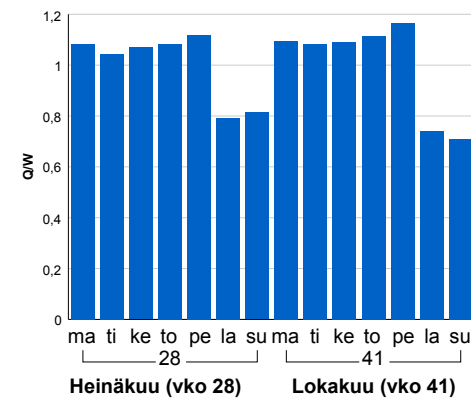

Tuntijärjestyskäyrä

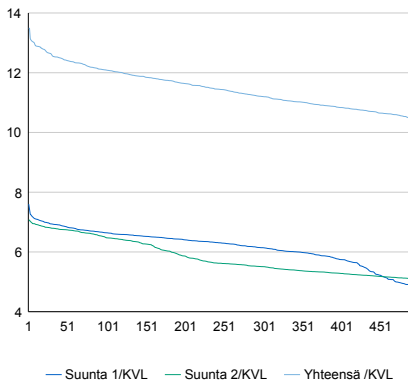

Tuntivaihtelut

Heinäkuun perjantai (vko 28) ja lokakuun keskiviikko (vko 41).

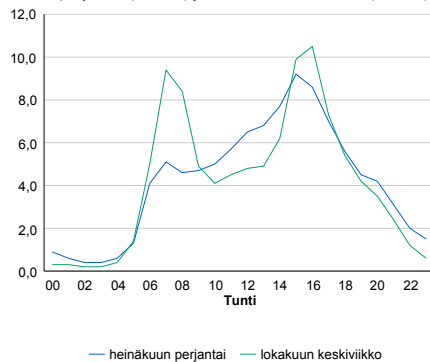

h	q	q/KVL	h	qras	qras/KVL
1	5 025	13,5%	1	183	11,7%
30	4 699	12,6%	30	162	10,3%
100	4 503	12,1%	100	155	9,9%
300	4 171	11,2%	300	144	9,2%
500	3 892	10,5%	500	138	8,8%

8.04 LAM-kirja

1246 KUIVASJÄRVI (VT 4)

Perustettu 26.10.2004

Vuoden 2013 liikennemäärät:

KVL	26 688	KVLras	1 290	Tieosa	403	Suunta1	Kemi
KAVL	28 560	KAVLras	1 619	Etäisyys	4120	Suunta2	Oulu
KKVL	27 467	KKVLras	1 304	Kaistoja	5		

Liikenteen koostumus:

	11 HA-PA	12 KAIP	13 Linja-autot	14 KAPP	15 KATP	16 HA + PK	17 HA + AV		Kevyet ajoneuvot	Raskaat ajoneuvot
ARKILIIKENNE	92,1%	1,8%	0,3%	0,8%	2,8%	1,9%	0,4%	ARKILIIKENNE	94,3%	5,7%
KOKO VUOSI	92,7%	1,6%	0,3%	0,7%	2,3%	2,1%	0,4%	KOKO VUOSI	95,2%	4,8%

Kausivaihtelukertoimet

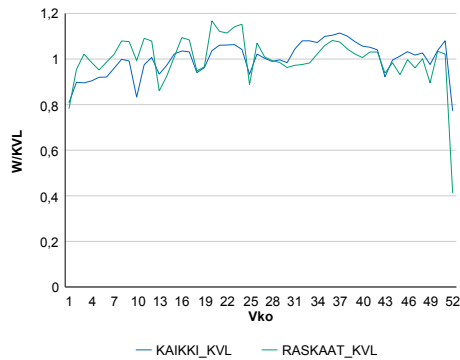

Liikenteen kehitys vv. 2013

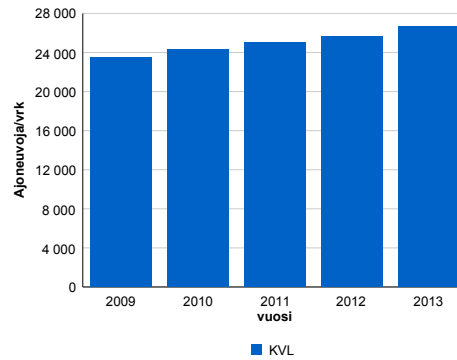

2009	2010	2011	2012	2013
23 449	24 312	25 037	25 632	26 688
5,8%	3,7%	3,0%	2,4%	4,1%

Viikonpäivävaihtelut

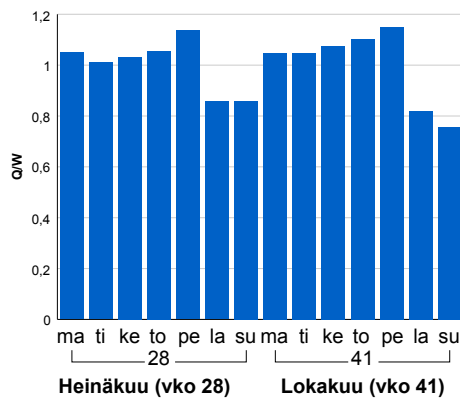

Tuntijärjestyskäyrä

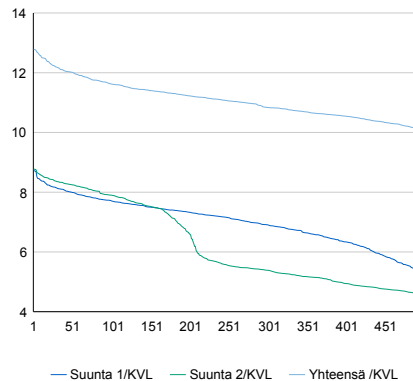

Tuntivaihtelut

Heinäkuun perjantai (vko 28) ja lokakuun keskiviikko (vko 41).

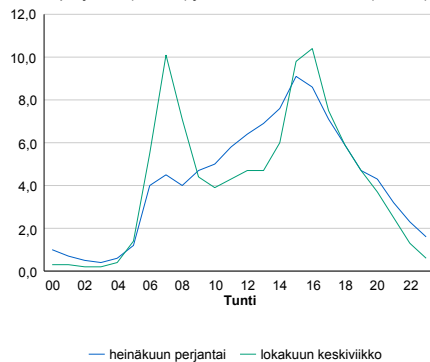

h	q	q/KVL	h	qras	qras/KVL
1	3 414	12,8%	1	147	11,4%
30	3 254	12,2%	30	127	9,8%
100	3 103	11,6%	100	120	9,3%
300	2 892	10,8%	300	112	8,7%
500	2 696	10,1%	500	107	8,3%

8.04 LAM-kirja

1247 OULUNLAHTI (MT 847)

Perustettu 22.10.2004

Vuoden 2013 liikennemäärät:

KVL	12 846	KVLras	416	Tieosa	3	Suunta1	Oulu
KAVL	14 551	KAVLras	543	Etäisyys	1770	Suunta2	Kempele
KKVL	12 780	KKVLras	380	Kaistoja	2		

Liikenteen koostumus:

	11 HA-PA	12 KAIP	13 Linja-autot	14 KAPP	15 KATP	16 HA + PK	17 HA + AV		Kevyet ajoneuvot	Raskaat ajoneuvot
ARKILIIKENNE	94,7%	1,8%	1,5%	0,1%	0,3%	1,4%	0,2%	ARKILIIKENNE	96,3%	3,7%
KOKO VUOSI	95,2%	1,5%	1,4%	0,1%	0,3%	1,4%	0,1%	KOKO VUOSI	96,8%	3,2%

Kausivaihtelukertoimet

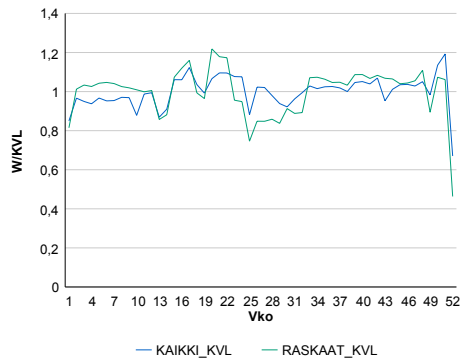

Liikenteen kehitys vv. 2013

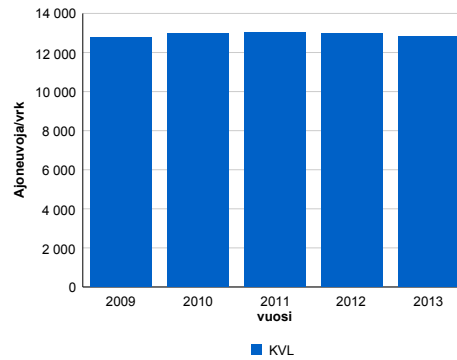

2009	2010	2011	2012	2013
12 790	12 958	13 002	12 972	12 846
4,0%	1,3%	0,3%	-0,2%	-1,0%

Viikonpäivävaihtelut

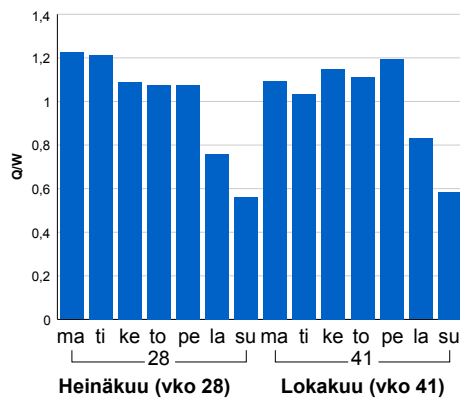

Tuntijärjestyskäyrä

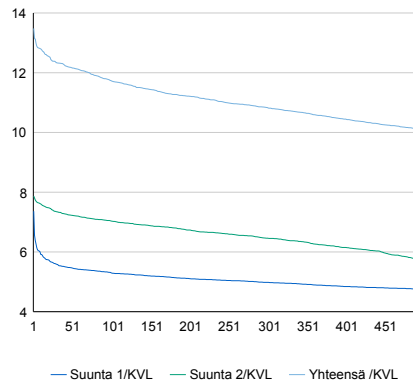

Tuntivaihtelut

Heinäkuun perjantai (vko 28) ja lokakuun keskiviikko (vko 41).

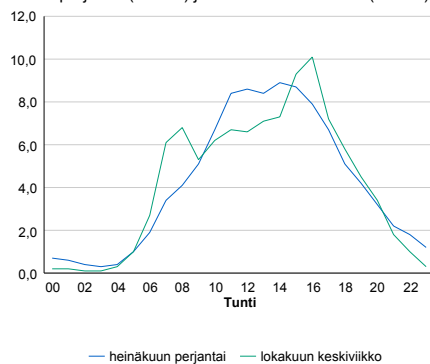

h	q	q/KVL	h	qras	qras/KVL
1	1 732	13,5%	1	67	16,1%
30	1 584	12,3%	30	58	13,9%
100	1 508	11,7%	100	53	12,7%
300	1 392	10,8%	300	49	11,8%
500	1 299	10,1%	500	46	11,1%

8.04 LAM-kirja

1248 OULUNSALO (MT 815)

Perustettu 15.10.2004

Vuoden 2013 liikennemäärät:

KVL	10 529	KVLras	290	Tieosa	3	Suunta1	Lentokenttä
KAVL	11 768	KAVLras	370	Etäisyys	350	Suunta2	Oulu
KKVL	10 039	KKVLras	264	Kaistoja	2		

Liikenteen koostumus:

	11 HA-PA	12 KAIP	13 Linja-autot	14 KAPP	15 KATP	16 HA + PK	17 HA + AV		Kevyet ajoneuvot	Raskaat ajoneuvot
ARKILIIKENNE	95,0%	1,7%	0,7%	0,1%	0,6%	1,6%	0,2%		96,9%	3,1%
KOKO VUOSI	95,4%	1,5%	0,7%	0,1%	0,5%	1,6%	0,2%		97,2%	2,8%

Kausivaihtelukertoimet

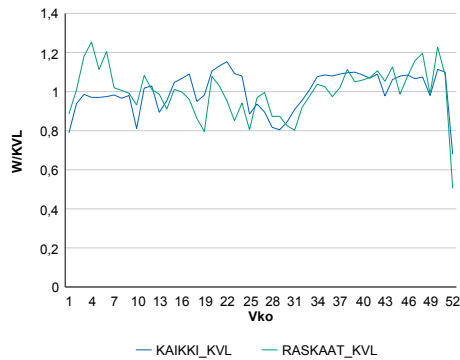

Liikenteen kehitys vv. 2013

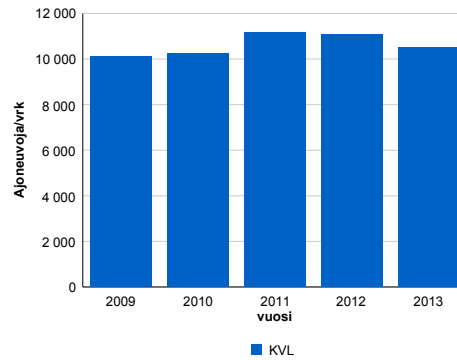

2009	2010	2011	2012	2013
10 097	10 229	11 162	11 087	10 529
-3,4%	1,3%	9,1%	-0,7%	-5,0%

Viikönpäivävaihtelut

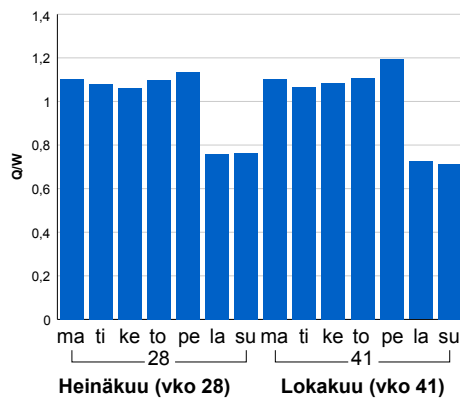

Tuntijärjestyskäyrä

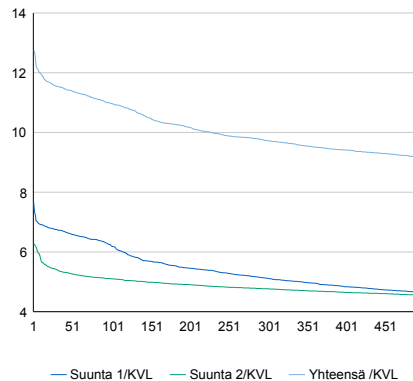

Tuntivaihtelut

Heinäkuun perjantai (vko 28) ja lokakuun keskiviikko (vko 41).

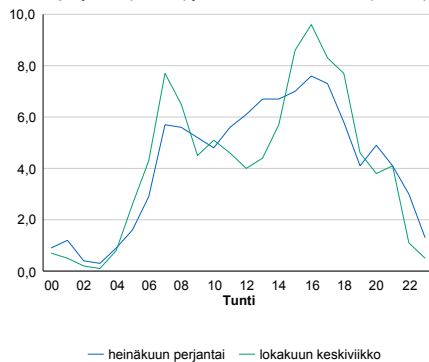

h	q	q/KVL	h	qras	qras/KVL
1	1 341	12,7%	1	53	18,3%
30	1 216	11,5%	30	42	14,5%
100	1 155	11,0%	100	37	12,8%
300	1 024	9,7%	300	33	11,4%
500	966	9,2%	500	31	10,7%

8.04 LAM-kirja

1249 LUNKI (MT 815)

Perustettu 15.10.2004

Vuoden 2013 liikennemäärät:

KVL	4 860	KVLras	67	Tieosa	3	Suunta1	Lentokennä
KAVL	5 559	KAVLras	88	Etäisyys	1585	Suunta2	Oulu
KKVL	4 478	KKVLras	62	Kaistoja	2		

Liikenteen koostumus:

	11 HA-PA	12 KAIP	13 Linja-autot	14 KAPP	15 KATP	16 HA + PK	17 HA + AV		Kevyet ajoneuvot	Raskaat ajoneuvot
ARKILIIKENNE	97,8%	1,2%	0,3%	0,0%	0,1%	0,6%	0,1%		98,4%	1,6%
KOKO VUOSI	97,9%	1,0%	0,3%	0,0%	0,0%	0,6%	0,1%		98,6%	1,4%

Kausivaihtelukertoimet

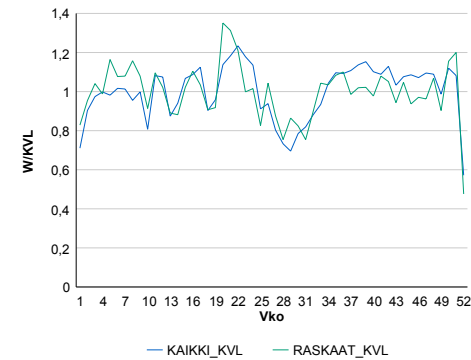

Liikenteen kehitys vv. 2013

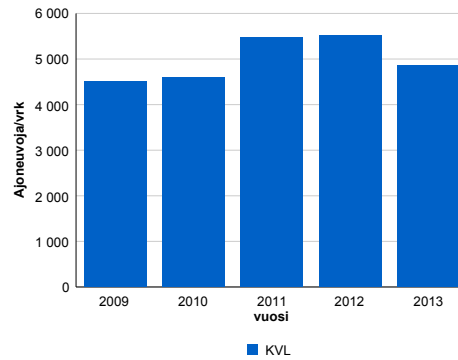

Viikonpäivävaihtelut

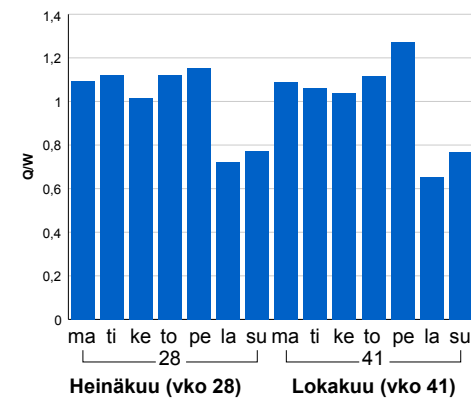

2009	2010	2011	2012	2013
4 514	4 599	5 483	5 517	4 860
-9,0%	1,9%	19,2%	0,6%	-11,9%

Tuntijärjestyskäyrä

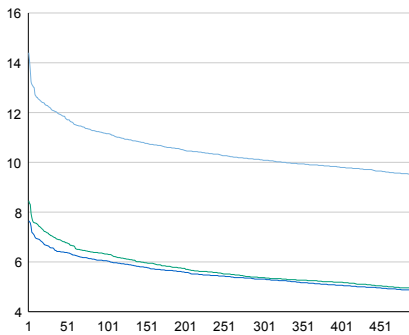

Tuntivaihtelut

Heinäkuun perjantai (vko 28) ja lokakuun keskiviikko (vko 41).

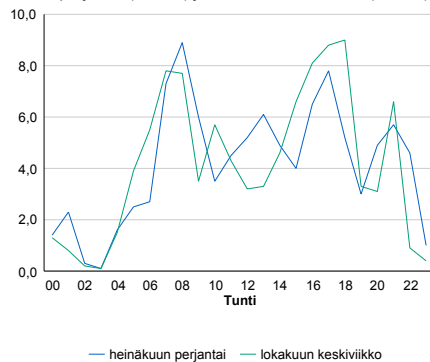

h	q	q/KVL	h	qras	qras/KVL
1	700	14,4%	1	17	25,4%
30	589	12,1%	30	13	19,4%
100	542	11,2%	100	11	16,4%
300	491	10,1%	300	9	13,4%
500	462	9,5%	500	8	11,9%

8.04 LAM-kirja

1250 VÄLKKYLÄ (VT 4)

Perustettu 06.10.2004

Vuoden 2013 liikennemäärät:

KVL	34 256	KVLras	2 323	Tieosa	401	Suunta1	Kemi
KAVL	37 777	KAVLras	3 070	Etäisyys	450	Suunta2	Kempele
KKVL	35 431	KKVLras	2 464	Kaistoja	4		

Liikenteen koostumus:

	11 HA-PA	12 KAIP	13 Linja-autot	14 KAPP	15 KATP	16 HA + PK	17 HA + AV		Kevyet ajoneuvot	Raskaat ajoneuvot
ARKILIIKENNE	89,2%	3,4%	0,2%	1,0%	3,5%	2,3%	0,4%	ARKILIIKENNE	91,9%	8,1%
KOKO VUOSI	90,3%	2,8%	0,2%	0,8%	2,9%	2,6%	0,4%	KOKO VUOSI	93,2%	6,8%

Kausivaihtelukertoimet

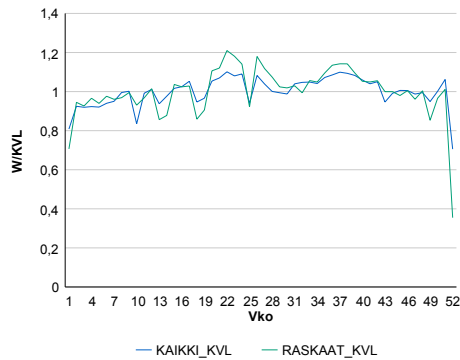

Liikenteen kehitys vv. 2013

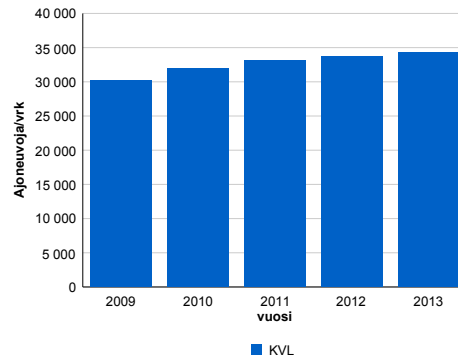

Viikonpäivävaihtelut

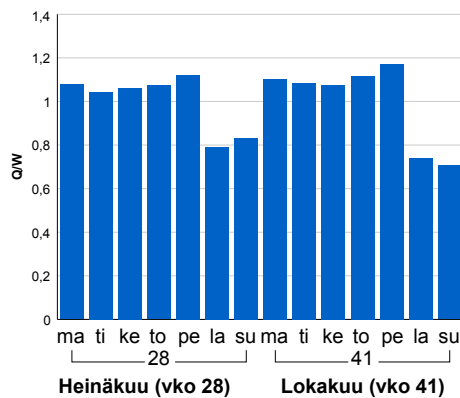

2009	2010	2011	2012	2013
30 232	31 888	33 140	33 643	34 256
2,7%	5,5%	3,9%	1,5%	1,8%

Tuntijärjestyskäyrä

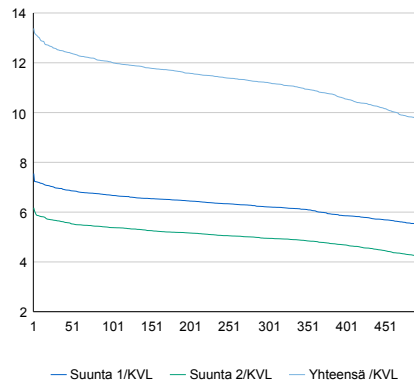

Tuntivaihtelut

Heinäkuun perjantai (vko 28) ja lokakuun keskiviikko (vko 41).

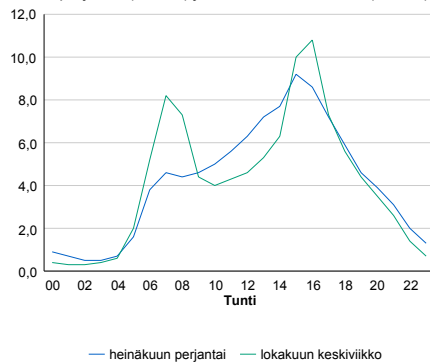

h	q	q/KVL	h	qras	qras/KVL
1	4 583	13,4%	1	295	12,7%
30	4 303	12,6%	30	248	10,7%
100	4 123	12,0%	100	238	10,2%
300	3 840	11,2%	300	223	9,6%
500	3 333	9,7%	500	214	9,2%

8.04 LAM-kirja

1251 Oulu, Lintula (VT 4)

Perustettu 14.07.2006

Vuoden 2013 liikennemäärät:

KVL	41 345	KVLras	2 351	Tieosa	367	Suunta1	Kemi
KAVL	45 285	KAVLras	3 060	Etäisyys	4096	Suunta2	Jyväskylä
KKVL	41 758	KKVLras	2 462	Kaistoja	4		

Liikenteen koostumus:

	11 HA-PA	12 KAIP	13 Linja-autot	14 KAPP	15 KATP	16 HA + PK	17 HA + AV		Kevyet ajoneuvot	Raskaat ajoneuvot
ARKILIIKENNE	91,0%	2,9%	0,2%	0,8%	2,8%	1,9%	0,4%		93,2%	6,8%
KOKO VUOSI	91,8%	2,4%	0,2%	0,7%	2,3%	2,1%	0,4%		94,3%	5,7%

Kausivaihtelukertoimet

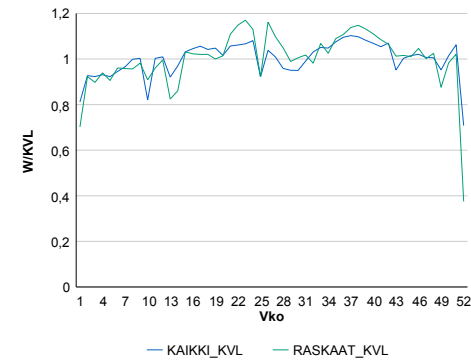

Liikenteen kehitys vv. 2013

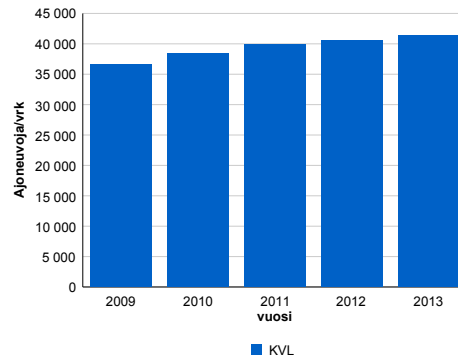

2009	2010	2011	2012	2013
36 664	38 389	39 923	40 471	41 345
2,6%	4,7%	4,0%	1,4%	2,2%

Viikonpäivävaihtelut

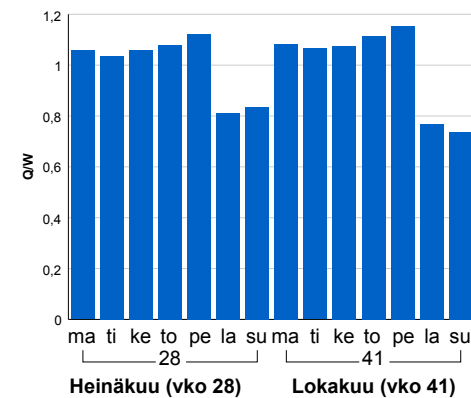

Tuntijärjestyskäyrä

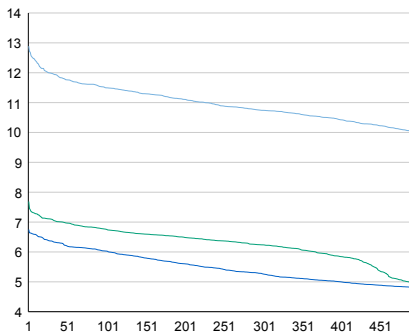

Tuntivaihtelut

Heinäkuun perjantai (vko 28) ja lokakuun keskiviikko (vko 41).

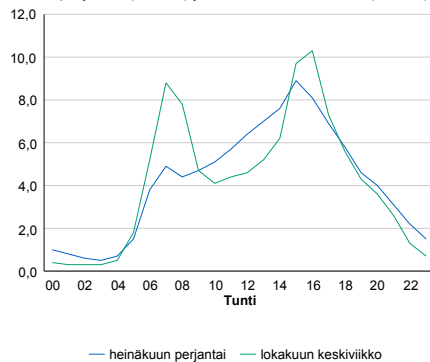

h	q	q/KVL	h	qras	qras/KVL
1	5 329	12,9%	1	272	11,6%
30	4 953	12,0%	30	249	10,6%
100	4 752	11,5%	100	238	10,1%
300	4 441	10,7%	300	224	9,5%
500	4 139	10,0%	500	216	9,2%

8.04 LAM-kirja

1252 Kuusamo T (MT 866)

Perustettu 09.08.2006

Vuoden 2013 liikennemäärät:

KVL	104	KVLras	3	Tieosa	7	Suunta1	Venäjä
KAVL	103	KAVLras	3	Etäisyys	6365	Suunta2	Kuusamo
KKVL	101	KKVLras	1	Kaistoja	2		

Liikenteen koostumus:

	11 HA-PA	12 KAIP	13 Linja-autot	14 KAPP	15 KATP	16 HA + PK	17 HA + AV		Kevyet ajoneuvot	Raskaat ajoneuvot
ARKILIIKENNE	96,4%	1,4%	0,0%	0,0%	1,2%	0,7%	0,2%		97,3%	2,7%
KOKO VUOSI	96,6%	1,3%	0,1%	0,0%	1,2%	0,7%	0,2%		97,4%	2,6%

Kausivaihtelukertoimet

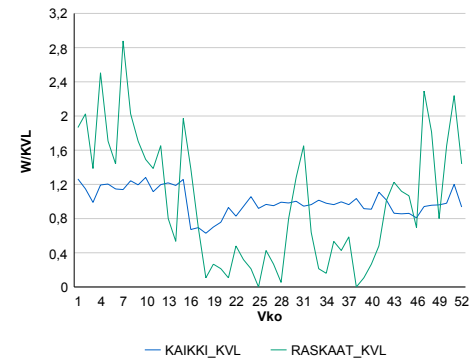

Liikenteen kehitys vv. 2013

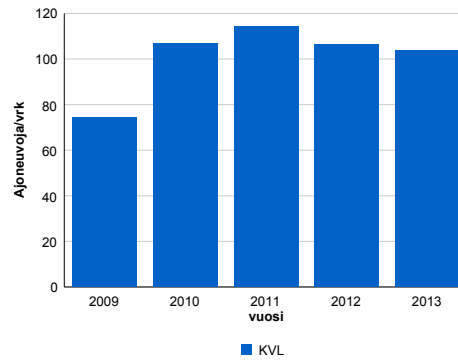

2009	2010	2011	2012	2013
74	107	114	106	104
28,5%	44,1%	7,1%	-7,2%	-2,4%

Viikonpäivävaihtelut

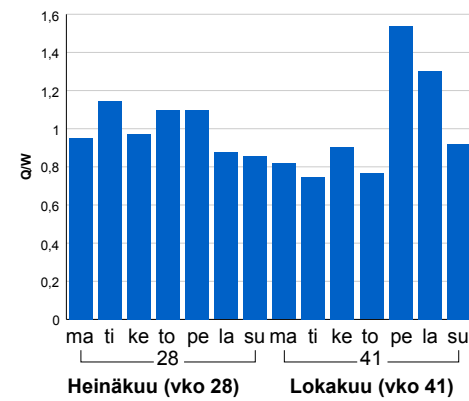

Tuntijärjestyskäyrä

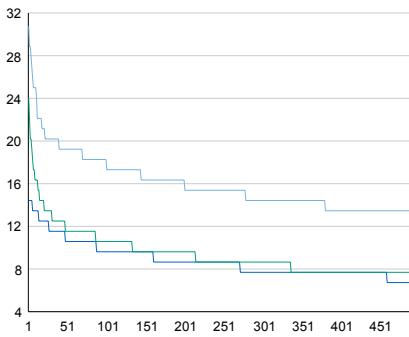

Tuntivaihtelut

Heinäkuun perjantai (vko 28) ja lokakuun keskiviikko (vko 41).

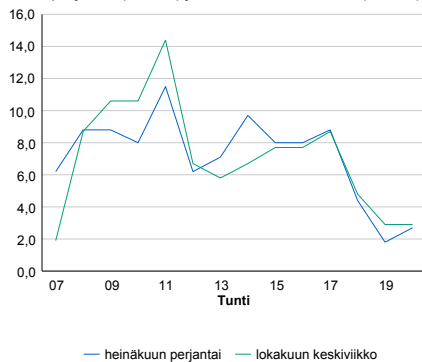

h	q	q/KVL	h	qras	qras/KVL
1	32	30,8%	1	11	366,7%
30	21	20,2%	30	5	166,7%
100	19	18,3%	100	2	66,7%
300	15	14,4%	300	1	33,3%
500	14	13,5%	500	1	33,3%

8.04 LAM-kirja

1253 HAILUOTO (MT 816)

Perustettu 23.11.2007

Vuoden 2013 liikennemäärät:

KVL	552	KVLras	26	Tieosa	5	Suunta1	Hailuoto
KAVL	538	KAVLras	33	Etäisyys	850	Suunta2	Kempele
KKVL	897	KKVLras	33	Kaistoja	2		

Liikenteen koostumus:

	11 HA-PA	12 KAIP	13 Linja-autot	14 KAPP	15 KATP	16 HA + PK	17 HA + AV		Kevyet ajoneuvot	Raskaat ajoneuvot
ARKILIIKENNE	88,2%	4,0%	0,7%	0,2%	1,2%	5,2%	0,5%	ARKILIIKENNE	93,9%	6,1%
KOKO VUOSI	89,6%	3,2%	0,6%	0,2%	0,8%	5,1%	0,5%	KOKO VUOSI	95,2%	4,8%

Kausivaihtelukertoimet

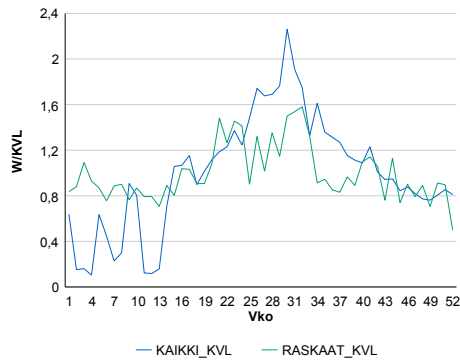

Liikenteen kehitys vv. 2013

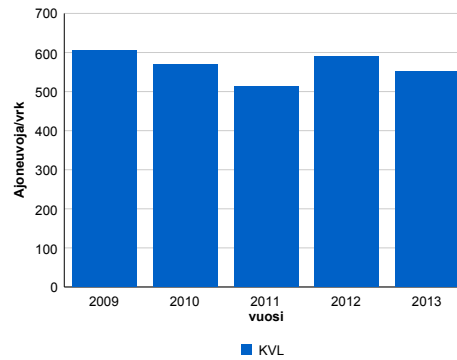

2009	2010	2011	2012	2013
606	571	513	591	552
9,4%	-5,8%	-10,0%	15,1%	-6,5%

Viikonpäivävaihtelut

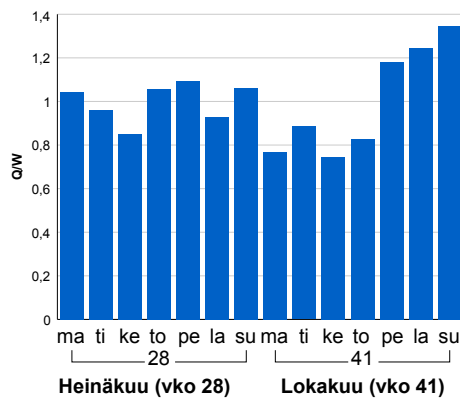

Tuntijärjestyskäyrä

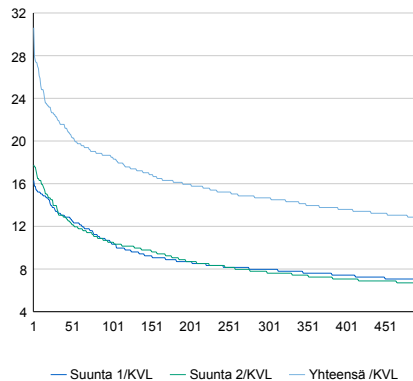

Tuntivaihtelut

Heinäkuun perjantai (vko 28) ja lokakuun keskiviikko (vko 41).

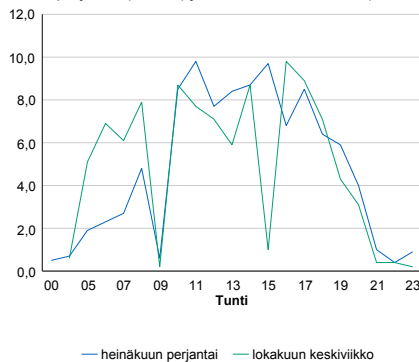

h	q	q/KVL	h	qras	qras/KVL
1	169	30,6%	1	12	46,2%
30	123	22,3%	30	7	26,9%
100	102	18,5%	100	6	23,1%
300	81	14,7%	300	5	19,2%
500	71	12,9%	500	4	15,4%

8.04 LAM-kirja

1254 RUSKO 2 (VT 20)

Perustettu 18.03.2009

Vuoden 2013 liikennemäärät:

KVL	15 981	KVLras	816	Tieosa	3	Suunta1	Kuusamo
KAVL	17 117	KAVLras	1 057	Etäisyys	4706	Suunta2	Oulu
KKVL	16 787	KKVLras	832	Kaistoja	4		

Liikenteen koostumus:

	11 HA-PA	12 KAIP	13 Linja-autot	14 KAPP	15 KATP	16 HA + PK	17 HA + AV		Kevyet ajoneuvot	Raskaat ajoneuvot
ARKILIIKENNE	90,7%	2,6%	0,6%	0,3%	2,6%	2,7%	0,4%		93,8%	6,2%
KOKO VUOSI	91,5%	2,1%	0,6%	0,2%	2,2%	3,0%	0,4%		94,9%	5,1%

Kausivaihtelukertoimet

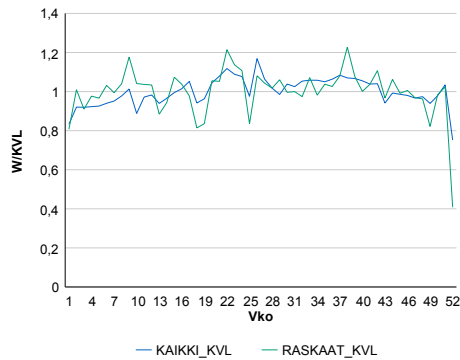

Liikenteen kehitys vv. 2013

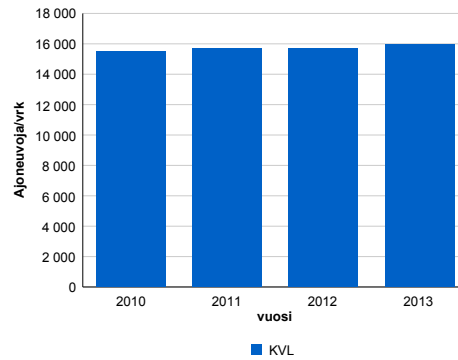

vuosi	2010	2011	2012	2013
Ajoneuvoja/vrk	15 493	15 684	15 697	15 981
%	1,0%	1,2%	0,1%	1,8%

Viikonpäivävaihtelut

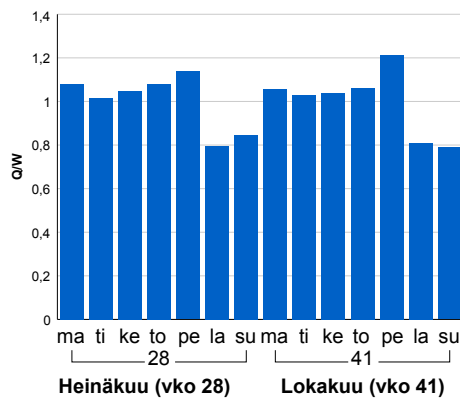

Tuntijärjestyskäyrä

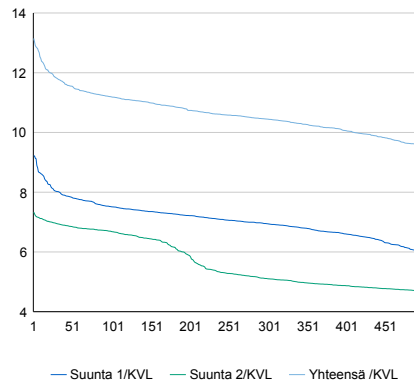

Tuntivaihtelut

Heinäkuun perjantai (vko 28) ja lokakuun keskiviikko (vko 41).

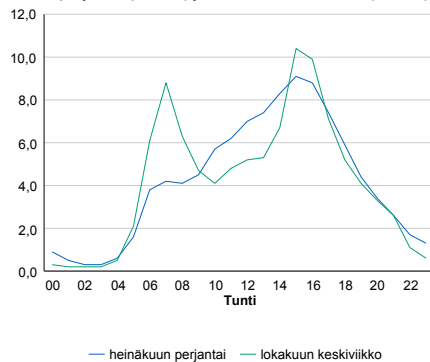

h	q	q/KVL	h	qras	qras/KVL
1	2 101	13,1%	1	118	14,5%
30	1 890	11,8%	30	96	11,8%
100	1 789	11,2%	100	89	10,9%
300	1 670	10,4%	300	80	9,8%
500	1 525	9,5%	500	76	9,3%

8.04 LAM-kirja

1301 RYTIVAARA (VT 5)

Perustettu 01.01.1992

Vuoden 2013 liikennemäärät:

KVL	5 936	KVLras	409	Tieosa	306	Suunta1	Kontiomäki
KAVL	5 825	KAVLras	533	Etäisyys	3986	Suunta2	Kajaani
KKVL	7 094	KKVLras	426	Kaistoja	2		

Liikenteen koostumus:

	11 HA-PA	12 KAIP	13 Linja-autot	14 KAPP	15 KATP	16 HA + PK	17 HA + AV		Kevyet ajoneuvot	Raskaat ajoneuvot
ARKILIIKENNE	86,9%	2,6%	0,6%	0,8%	5,1%	3,4%	0,6%	ARKILIIKENNE	90,8%	9,2%
KOKO VUOSI	88,8%	2,1%	0,5%	0,6%	3,7%	3,8%	0,6%	KOKO VUOSI	93,1%	6,9%

Kausivaihtelukertoimet

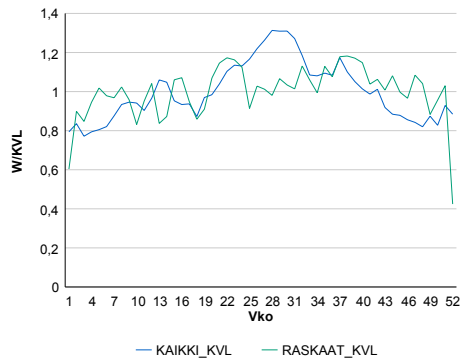

Liikenteen kehitys vv. 2013

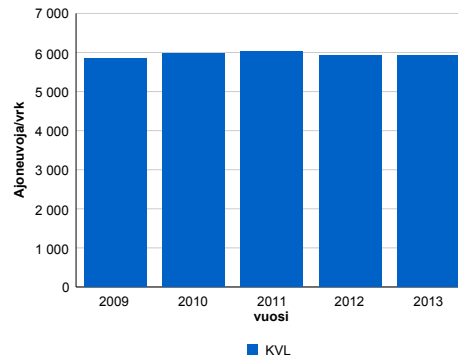

2009	2010	2011	2012	2013
5 847	5 964	6 036	5 932	5 936
0,0%	2,0%	1,2%	-1,7%	0,1%

Viikonpäivävaihtelut

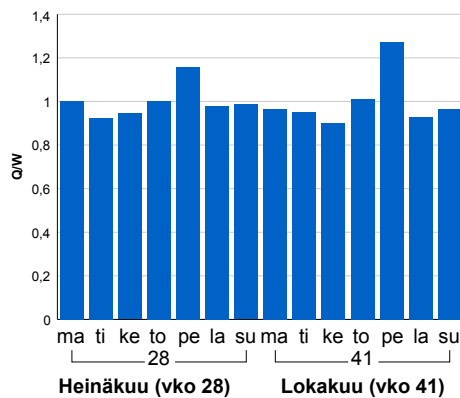

Tuntijärjestyskäyrä

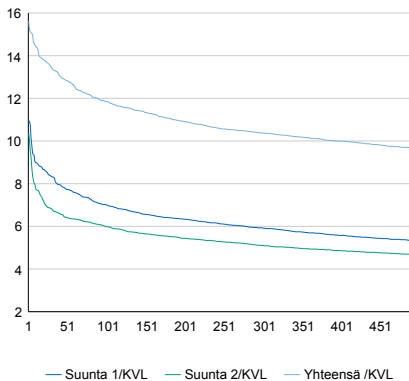

Tuntivaihtelut

Heinäkuun perjantai (vko 28) ja lokakuun keskiviikko (vko 41).

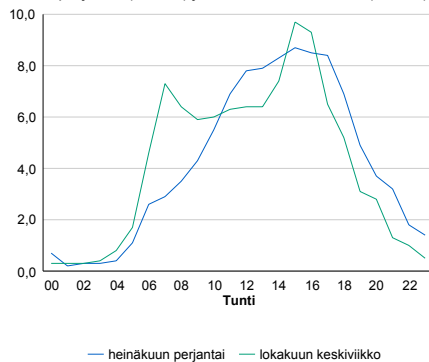

h	q	q/KVL
1	927	15,6%
30	796	13,4%
100	704	11,9%
300	616	10,4%
500	573	9,7%

h	qras	qras/KVL
1	64	15,6%
30	50	12,2%
100	46	11,2%
300	42	10,3%
500	39	9,5%

8.04 LAM-kirja

1302 RISTIJÄRVI (VT 5)

Perustettu 01.01.1992

Vuoden 2013 liikennemäärät:

KVL	2 482	KVLras	142	Tieosa	311	Suunta1	Hyrynsalmi
KAVL	2 331	KAVLras	179	Etäisyys	1905	Suunta2	Kontiomäki
KKVL	2 989	KKVLras	150	Kaistoja	2		

Liikenteen koostumus:

	11 HA-PA	12 KAIP	13 Linja-autot	14 KAPP	15 KATP	16 HA + PK	17 HA + AV		Kevyet ajoneuvot	Raskaat ajoneuvot
ARKILIIKENNE	87,9%	2,7%	0,6%	0,4%	4,0%	3,7%	0,7%	ARKILIIKENNE	92,3%	7,7%
KOKO VUOSI	89,4%	2,1%	0,5%	0,3%	2,8%	4,2%	0,7%	KOKO VUOSI	94,3%	5,7%

Kausivaihtelukertoimet

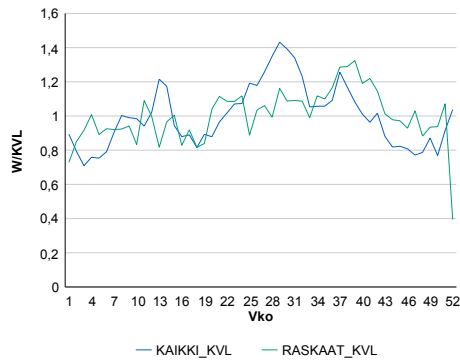

Liikenteen kehitys vv. 2013

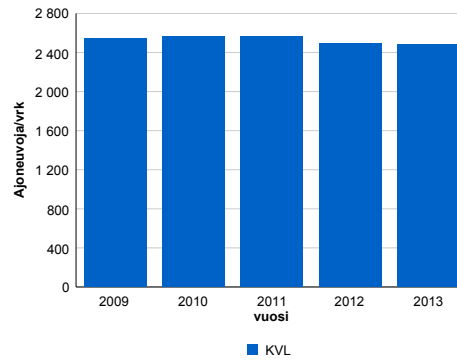

2009	2010	2011	2012	2013
2 547	2 568	2 569	2 496	2 482
1,6%	0,8%	0,0%	-2,8%	-0,6%

Viikonpäivävaihtelut

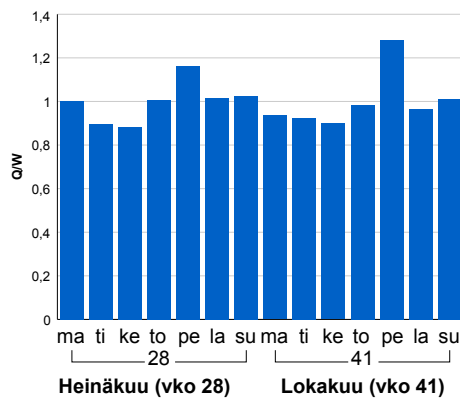

Tuntijärjestyskäyrä

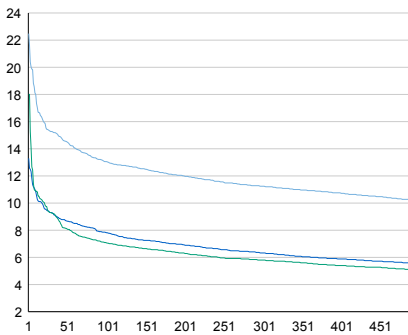

Tuntivaihtelut

Heinäkuun perjantai (vko 28) ja lokakuun keskiviikko (vko 41).

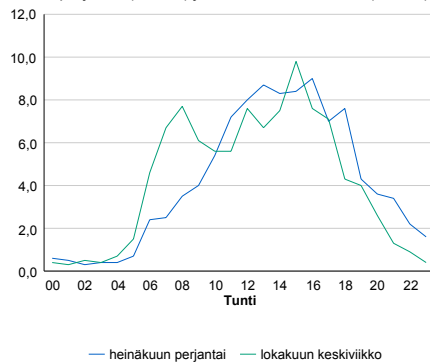

h	q	q/KVL	h	qras	qras/KVL
1	558	22,5%	1	33	23,2%
30	379	15,3%	30	21	14,8%
100	324	13,1%	100	18	12,7%
300	279	11,2%	300	16	11,3%
500	253	10,2%	500	14	9,9%

8.04 LAM-kirja

1303 KANKIVAARA (KT 75)

Perustettu 01.01.1992

Vuoden 2013 liikennemäärät:

KVL	633	KVLras	97	Tieosa	33	Suunta1	Kuhmo
KAVL	620	KAVLras	121	Etäisyys	2720	Suunta2	Nurmes
KKVL	854	KKVLras	113	Kaistoja	2		

Liikenteen koostumus:

	11 HA-PA	12 KAIP	13 Linja-autot	14 KAPP	15 KATP	16 HA + PK	17 HA + AV		Kevyet ajoneuvot	Raskaat ajoneuvot
ARKILIIKENNE	74,9%	3,9%	0,4%	1,7%	13,5%	4,7%	0,9%	ARKILIIKENNE	80,5%	19,5%
KOKO VUOSI	79,1%	3,5%	0,4%	1,4%	10,0%	4,7%	0,8%	KOKO VUOSI	84,7%	15,3%

Kausivaihtelukertoimet

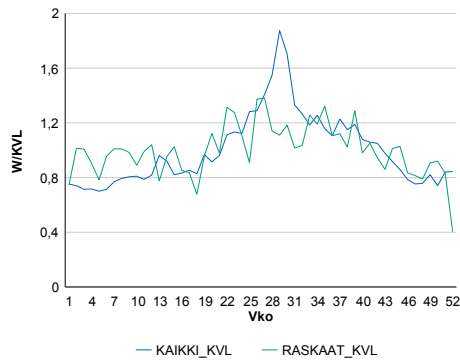

Liikenteen kehitys vv. 2013

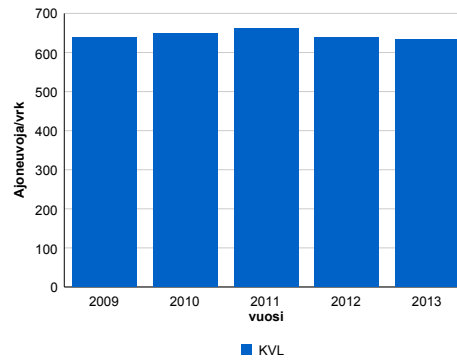

vuosi	2009	2010	2011	2012	2013
Ajoneuvoja/vrk	637	649	661	637	633
% muut.	-0,9%	1,8%	1,9%	-3,6%	-0,7%

Viikonpäivävaihtelut

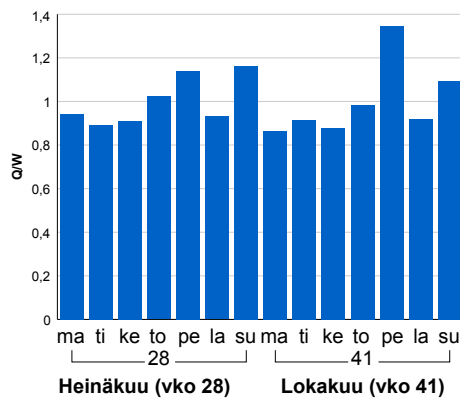

Tuntijärjestyskäyrä

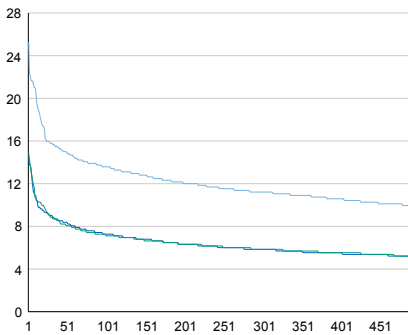

Tuntivaihtelut

Heinäkuun perjantai (vko 28) ja lokakuun keskiviikko (vko 41).

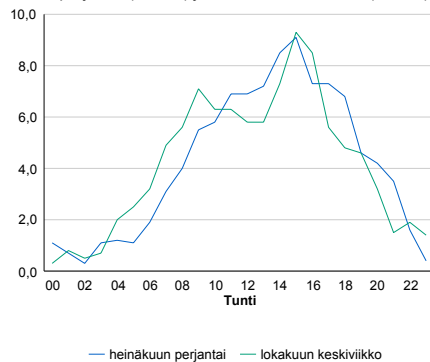

h	q	q/KVL	h	qras	qras/KVL
1	160	25,3%	1	20	20,6%
30	100	15,8%	30	14	14,4%
100	86	13,6%	100	12	12,4%
300	71	11,2%	300	11	11,3%
500	63	10,0%	500	10	10,3%

8.04 LAM-kirja

1321 HATULANMÄKI (VT 5)

Perustettu 01.01.1992

Vuoden 2013 liikennemäärät:

KVL	2 048	KVLras	199	Tieosa	228	Suunta1	Kajaani
KAVL	1 738	KAVLras	239	Etäisyys	3116	Suunta2	Isalmi
KKVL	2 641	KKVLras	214	Kaistoja	2		

Liikenteen koostumus:

	11 HA-PA	12 KAIP	13 Linja-autot	14 KAPP	15 KATP	16 HA + PK	17 HA + AV		Kevyet ajoneuvot	Raskaat ajoneuvot
ARKILIIKENNE	81,4%	2,8%	0,9%	1,8%	8,4%	3,8%	0,9%	ARKILIIKENNE	86,2%	13,8%
KOKO VUOSI	85,3%	2,1%	0,9%	1,2%	5,6%	4,1%	0,9%	KOKO VUOSI	90,3%	9,7%

Kausivaihtelukertoimet

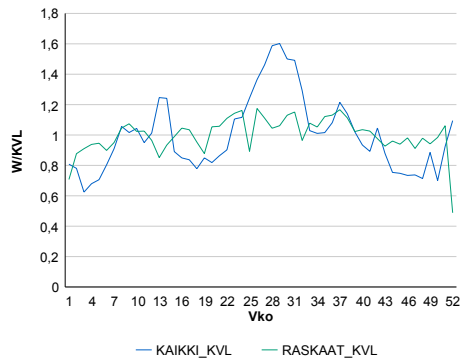

Liikenteen kehitys vv. 2013

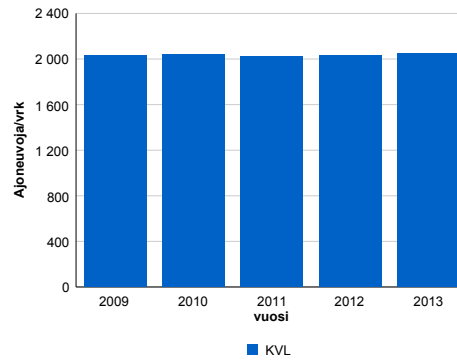

2009	2010	2011	2012	2013
2 035	2 044	2 023	2 031	2 048
-1,6%	0,4%	-1,0%	0,4%	0,9%

Viikonpäivävaihtelut

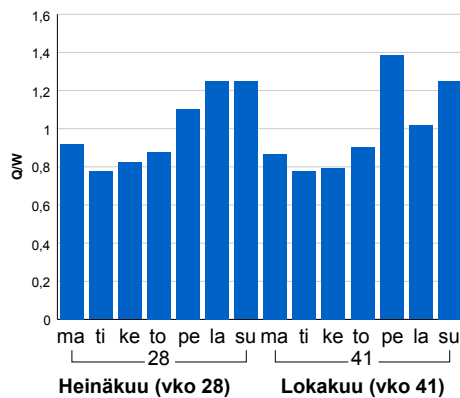

Tuntijärjestyskäyrä

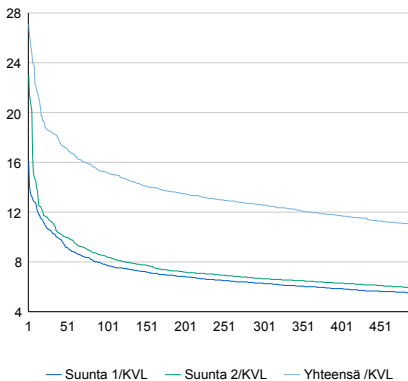

Tuntivaihtelut

Heinäkuun perjantai (vko 28) ja lokakuun keskiviikko (vko 41).

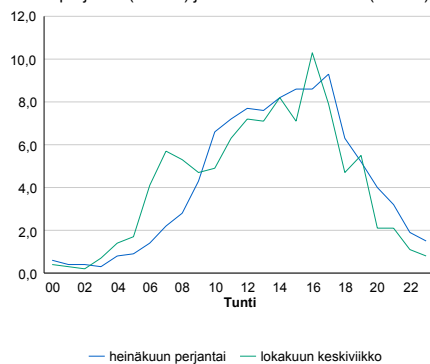

h	q	q/KVL	h	qras	qras/KVL
1	555	27,1%	1	28	14,1%
30	377	18,4%	30	23	11,6%
100	312	15,2%	100	21	10,6%
300	258	12,6%	300	18	9,0%
500	225	11,0%	500	17	8,5%

8.04 LAM-kirja

1322 NUOTTIJÄRVI (VT 5)

Perustettu 01.01.1992

Vuoden 2013 liikennemäärät:

KVL	4 341	KVLras	377	Tieosa	233	Suunta1	Kajaani
KAVL	4 109	KAVLras	450	Etäisyys	400	Suunta2	Isalmi
KKVL	5 249	KKVLras	397	Kaistoja	2		

Liikenteen koostumus:

	11 HA-PA	12 KAIP	13 Linja-autot	14 KAPP	15 KATP	16 HA + PK	17 HA + AV		Kevyet ajoneuvot	Raskaat ajoneuvot
ARKILIIKENNE	84,2%	2,8%	0,7%	1,1%	6,3%	4,0%	0,9%	ARKILIIKENNE	89,0%	11,0%
KOKO VUOSI	86,3%	2,4%	0,8%	0,8%	4,7%	4,2%	0,9%	KOKO VUOSI	91,3%	8,7%

Kausivaihtelukertoimet

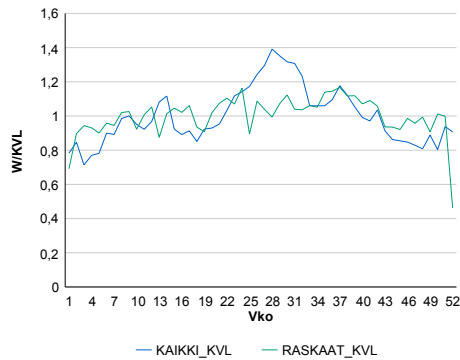

Liikenteen kehitys vv. 2013

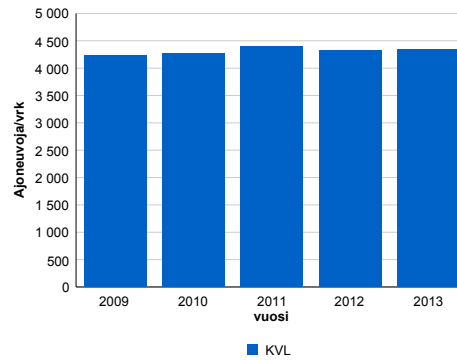

Viikonpäivävaihtelut

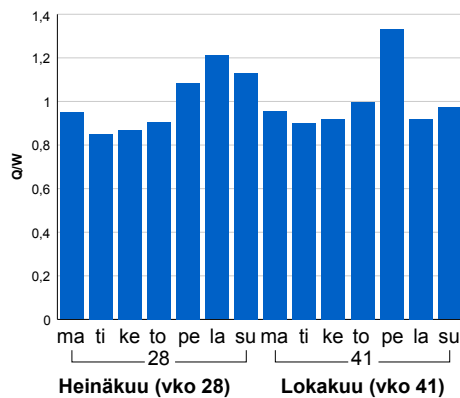

2009	2010	2011	2012	2013
4 233	4 275	4 400	4 316	4 341
-2,4%	1,0%	2,9%	-1,9%	0,6%

Tuntijärjestyskäyrä

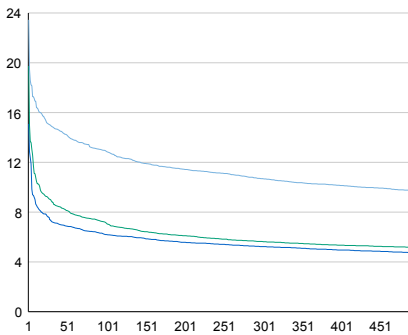

Tuntivaihtelut

Heinäkuun perjantai (vko 28) ja lokakuun keskiviikko (vko 41).

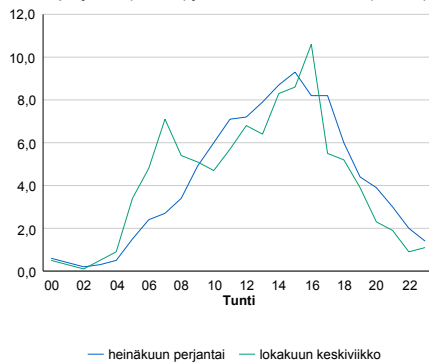

h	q	q/KVL	h	qras	qras/KVL
1	1 018	23,5%	1	66	17,5%
30	647	14,9%	30	45	11,9%
100	560	12,9%	100	38	10,1%
300	464	10,7%	300	34	9,0%
500	422	9,7%	500	32	8,5%

8.04 LAM-kirja

1323 KORHOLANMÄKI (VT 6)

Perustettu 01.01.1992

Vuoden 2013 liikennemäärät:

KVL	2 999	KVLras	189	Tieosa	435	Suunta1	Kajaani
KAVL	3 109	KAVLras	238	Etäisyys	450	Suunta2	Sotkamo
KKVL	3 263	KKVLras	201	Kaistoja	2		

Liikenteen koostumus:

	11 HA-PA	12 KAIP	13 Linja-autot	14 KAPP	15 KATP	16 HA + PK	17 HA + AV		Kevyet ajoneuvot	Raskaat ajoneuvot
ARKILIIKENNE	89,9%	2,6%	0,8%	0,6%	3,6%	2,0%	0,4%	ARKILIIKENNE	92,3%	7,7%
KOKO VUOSI	91,0%	2,2%	0,8%	0,4%	2,9%	2,3%	0,5%	KOKO VUOSI	93,7%	6,3%

Kausivaihtelukertoimet

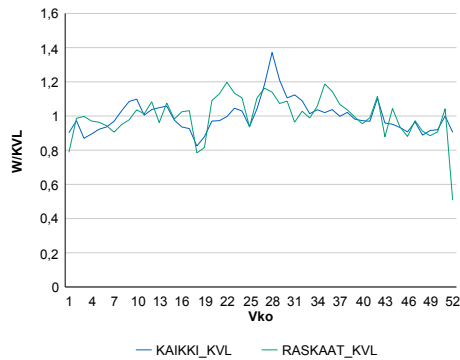

Liikenteen kehitys vv. 2013

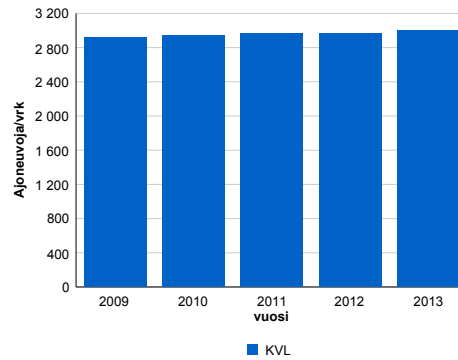

2009	2010	2011	2012	2013
2 915	2 943	2 971	2 966	2 999
-3,0%	1,0%	0,9%	-0,2%	1,1%

Viikonpäivävaihtelut

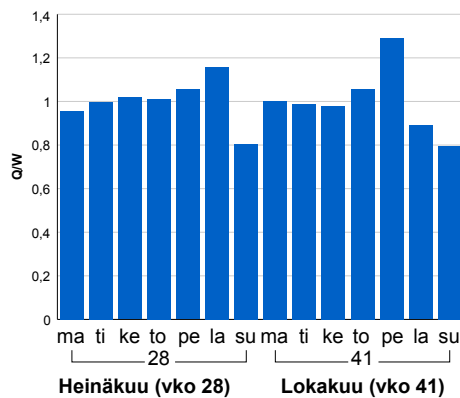

Tuntijärjestyskäyrä

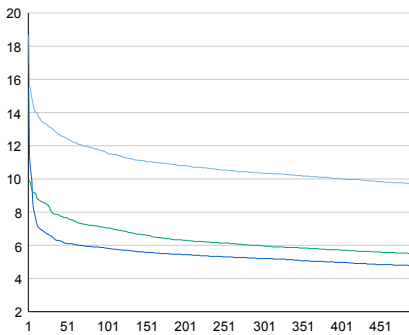

Tuntivaihtelut

Heinäkuun perjantai (vko 28) ja lokakuun keskiviikko (vko 41).

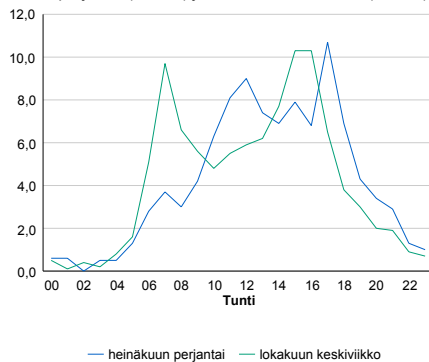

— Suunta 1/KVL — Suunta 2/KVL — Yhteensä /KVL

h	q	q/KVL
1	560	18,7%
30	392	13,1%
100	347	11,6%
300	310	10,3%
500	291	9,7%

h	qras	qras/KVL
1	42	22,2%
30	27	14,3%
100	24	12,7%
300	21	11,1%
500	19	10,1%

8.04 LAM-kirja

1324 TÖRMÄKYLÄ (VT 22)

Perustettu 01.01.1992

Vuoden 2013 liikennemäärät:

KVL	1 991	KVLras	253	Tieosa	17	Suunta1	Kajaani
KAVL	1 806	KAVLras	309	Etäisyys	1660	Suunta2	Oulu
KKVL	2 513	KKVLras	292	Kaistoja	2		

Liikenteen koostumus:

	11 HA-PA	12 KAIP	13 Linja-autot	14 KAPP	15 KATP	16 HA + PK	17 HA + AV		Kevyet ajoneuvot	Raskaat ajoneuvot
ARKILIIKENNE	77,2%	4,0%	1,0%	1,7%	10,5%	4,6%	1,1%		82,9%	17,1%
KOKO VUOSI	81,0%	3,2%	0,9%	1,3%	7,3%	5,2%	1,1%		87,3%	12,7%

Kausivaihtelukertoimet

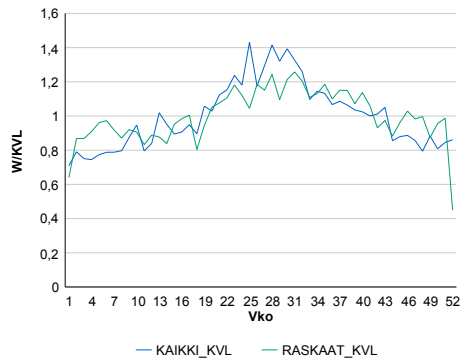

Liikenteen kehitys vv. 2013

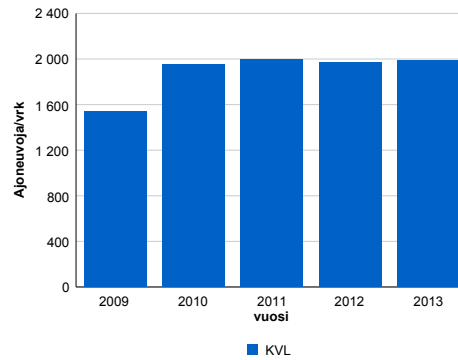

Viikonpäivävaihtelut

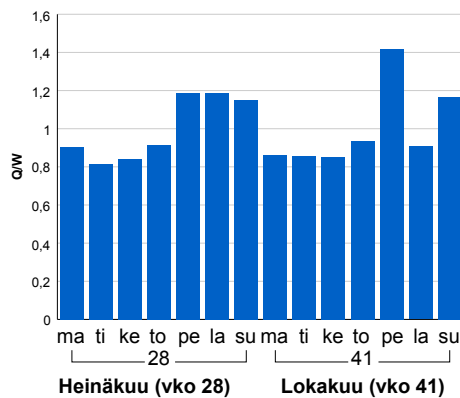

2009	2010	2011	2012	2013
1 540	1 954	1 998	1 973	1 991
-19,2%	26,9%	2,3%	-1,3%	0,9%

Tuntijärjestyskäyrä

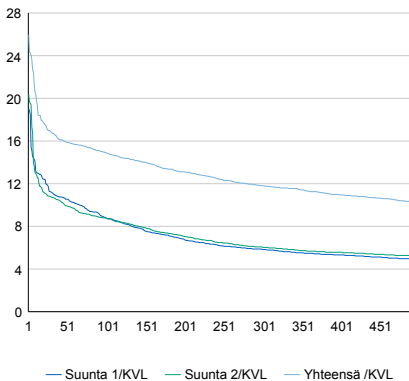

Tuntivaihtelut

Heinäkuun perjantai (vko 28) ja lokakuun keskiviikko (vko 41).

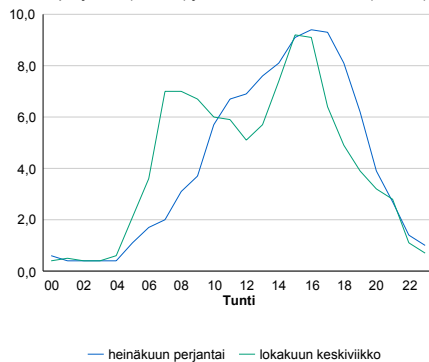

h	q	q/KVL	h	qras	qras/KVL
1	517	26,0%	1	39	15,4%
30	335	16,8%	30	31	12,3%
100	297	14,9%	100	27	10,7%
300	235	11,8%	300	24	9,5%
500	205	10,3%	500	22	8,7%

8.04 LAM-kirja

1325 VARTIUS (KT 89)

Perustettu 19.08.1994

Vuoden 2013 liikennemäärät:

KVL	692	KVLras	71	Tieosa	18	Suunta1	Venäjä
KAVL	657	KAVLras	77	Etäisyys	522	Suunta2	Kajaani
KKVL	710	KKVLras	84	Kaistoja	2		

Liikenteen koostumus:

	11 HA-PA	12 KAIP	13 Linja-autot	14 KAPP	15 KATP	16 HA + PK	17 HA + AV		Kevyet ajoneuvot	Raskaat ajoneuvot
ARKILIIKENNE	86,2%	3,7%	0,3%	3,1%	4,7%	1,5%	0,5%		88,2%	11,8%
KOKO VUOSI	87,9%	3,4%	0,3%	2,7%	3,9%	1,4%	0,4%		89,7%	10,3%

Kausivaihtelukertoimet

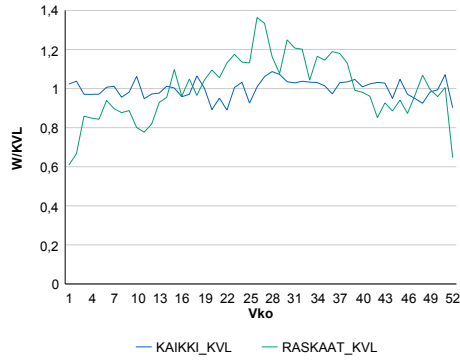

Liikenteen kehitys vv. 2013

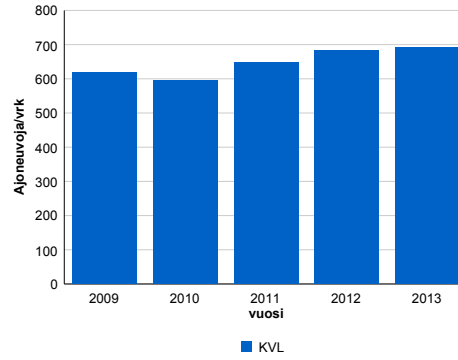

vuosi	2009	2010	2011	2012	2013
Ajoneuvoja/vrk	618	595	649	683	692
%	-0,7%	-3,8%	9,1%	5,3%	1,3%

Viikonpäivävaihtelut

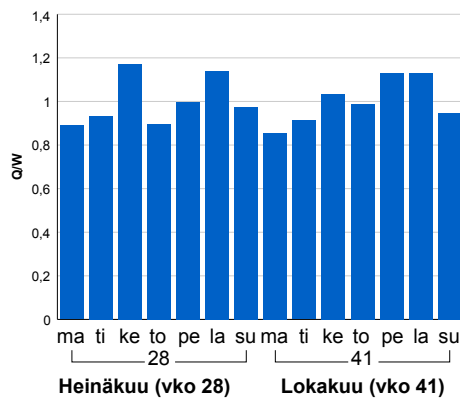

Tuntijärjestyskäyrä

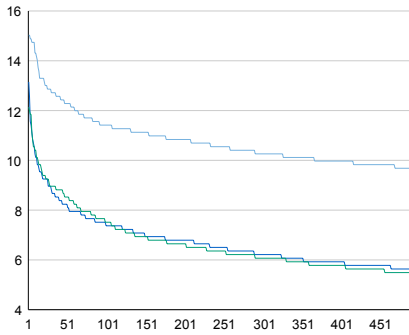

Tuntivaihtelut

Heinäkuun perjantai (vko 28) ja lokakuun keskiviikko (vko 41).

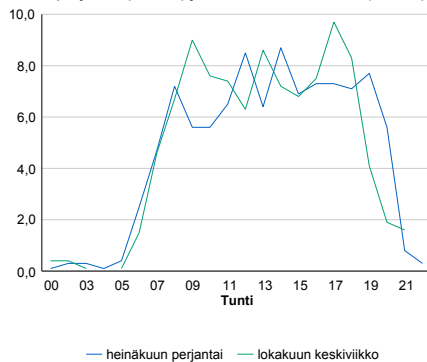

h	q	q/KVL	h	qras	qras/KVL
1	104	15,0%	1	18	25,4%
30	88	12,7%	30	13	18,3%
100	79	11,4%	100	11	15,5%
300	71	10,3%	300	9	12,7%
500	67	9,7%	500	8	11,3%

8.04 LAM-kirja

1326 VUOTTOLAHTI (VT 28)

Perustettu 22.07.1994

Vuoden 2013 liikennemäärät:

KVL	2 206	KVLras	169	Tieosa	45	Suunta1	Kajaani
KAVL	2 216	KAVLras	207	Etäisyys	1816	Suunta2	Pyhäntä
KKVL	2 576	KKVLras	175	Kaistoja	2		

Liikenteen koostumus:

	11 HA-PA	12 KAIP	13 Linja-autot	14 KAPP	15 KATP	16 HA + PK	17 HA + AV		Kevyet ajoneuvot	Raskaat ajoneuvot
ARKILIIKENNE	86,8%	2,6%	1,1%	1,0%	4,7%	2,9%	1,0%	ARKILIIKENNE	90,7%	9,3%
KOKO VUOSI	88,0%	2,1%	1,0%	0,8%	3,7%	3,2%	1,1%	KOKO VUOSI	92,3%	7,7%

Kausivaihtelukertoimet

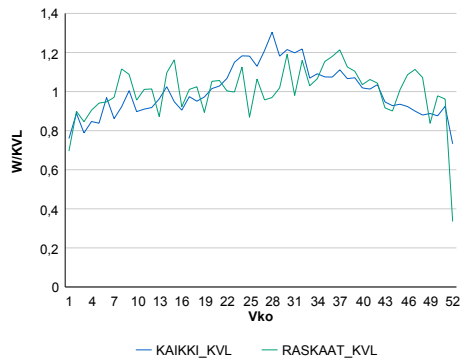

Liikenteen kehitys vv. 2013

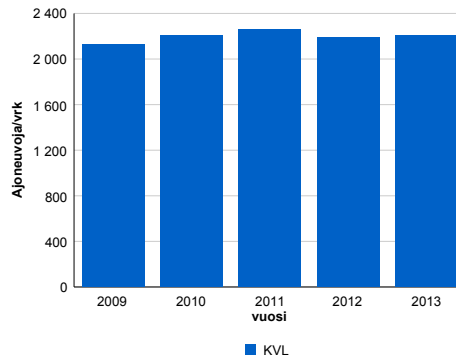

2009	2010	2011	2012	2013
2 129	2 209	2 260	2 188	2 206
-4,4%	3,7%	2,3%	-3,2%	0,8%

Viikonpäivävaihtelut

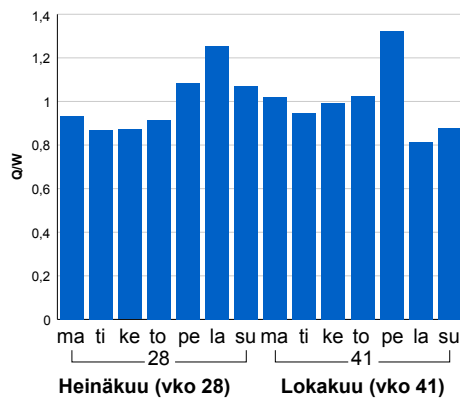

Tuntijärjestyskäyrä

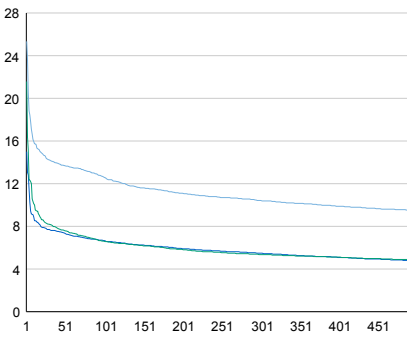

Tuntivaihtelut

Heinäkuun perjantai (vko 28) ja lokakuun keskiviikko (vko 41).

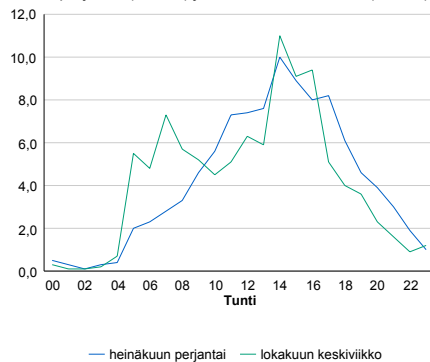

h	q	q/KVL	h	qras	qras/KVL
1	559	25,3%	1	35	20,7%
30	314	14,2%	30	25	14,8%
100	278	12,6%	100	22	13,0%
300	230	10,4%	300	19	11,2%
500	209	9,5%	500	17	10,1%

8.04 LAM-kirja

1327 ASKA (KT 78)

Perustettu 11.08.1994

Vuoden 2013 liikennemäärät:

KVL	475	KVLras	33	Tieosa	116	Suunta1	Pudasjärvi
KAVL	408	KAVLras	39	Etäisyys	1860	Suunta2	Kajaani
KKVL	759	KKVLras	43	Kaistoja	2		

Liikenteen koostumus:

	11 HA-PA	12 KAIP	13 Linja-autot	14 KAPP	15 KATP	16 HA + PK	17 HA + AV		Kevyet ajoneuvot	Raskaat ajoneuvot
ARKILIIKENNE	82,4%	3,5%	1,1%	1,0%	4,0%	5,8%	2,3%	ARKILIIKENNE	90,5%	9,5%
KOKO VUOSI	85,4%	2,7%	1,0%	0,7%	2,6%	5,8%	1,9%	KOKO VUOSI	93,1%	6,9%

Kausivaihtelukertoimet

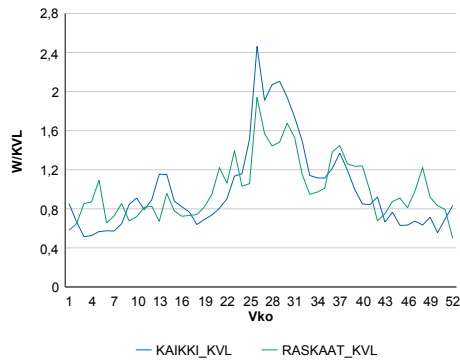

Liikenteen kehitys vv. 2013

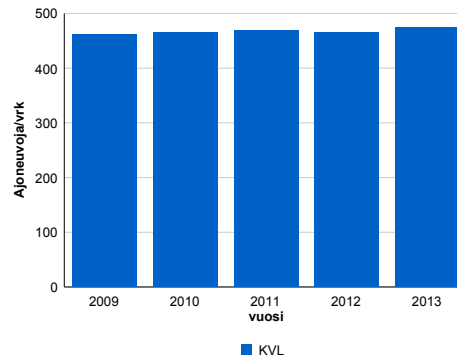

vuosi	2009	2010	2011	2012	2013
Ajoneuvoja/vrk	462	464	468	465	475
%	0,3%	0,6%	0,8%	-0,7%	2,1%

Viikonpäivävaihtelut

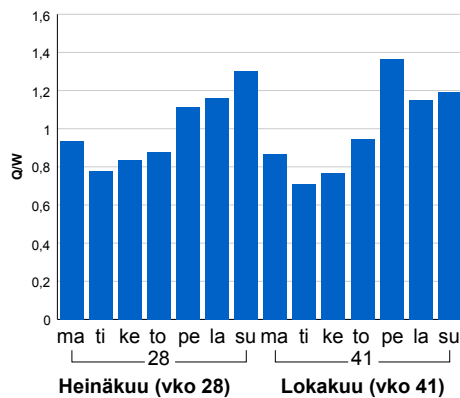

Tuntijärjestyskäyrä

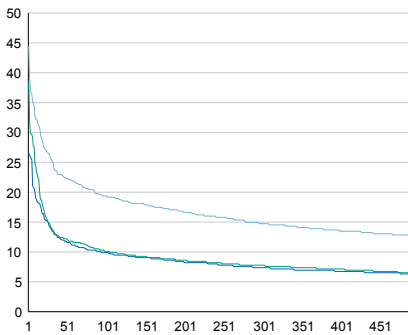

Tuntivaihtelut

Heinäkuun perjantai (vko 28) ja lokakuun keskiviikko (vko 41).

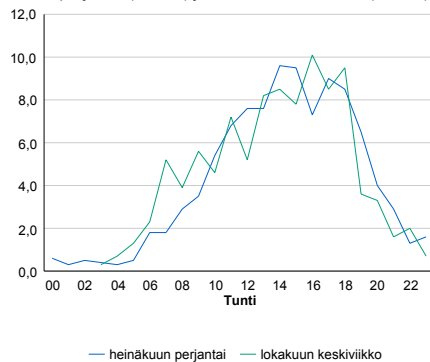

h	q	q/KVL	h	qras	qras/KVL
1	211	44,4%	1	24	72,7%
30	121	25,5%	30	9	27,3%
100	92	19,4%	100	7	21,2%
300	70	14,7%	300	5	15,2%
500	60	12,6%	500	4	12,1%

8.04 LAM-kirja

1328 TAPIOLA (VT 5)

Perustettu 31.08.1994

Vuoden 2013 liikennemäärät:

KVL	725	KVLras	58	Tieosa	337	Suunta1	Kuusamo
KAVL	589	KAVLras	67	Etäisyys	4546	Suunta2	Kajaani
KKVL	972	KKVLras	64	Kaistoja	2		

Liikenteen koostumus:

	11 HA-PA	12 KAIP	13 Linja-autot	14 KAPP	15 KATP	16 HA + PK	17 HA + AV		Kevyet ajoneuvot	Raskaat ajoneuvot
ARKILIIKENNE	81,7%	3,6%	0,9%	1,0%	5,9%	5,0%	1,9%	ARKILIIKENNE	88,5%	11,5%
KOKO VUOSI	85,4%	2,9%	0,8%	0,7%	3,7%	5,0%	1,6%	KOKO VUOSI	92,0%	8,0%

Kausivaihtelukertoimet

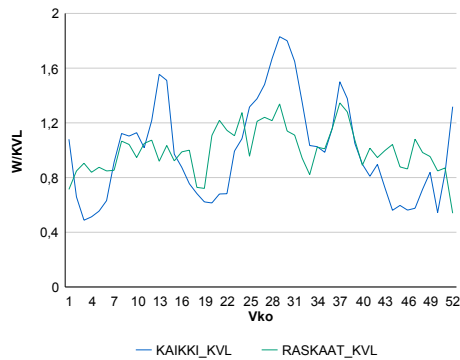

Liikenteen kehitys vv. 2013

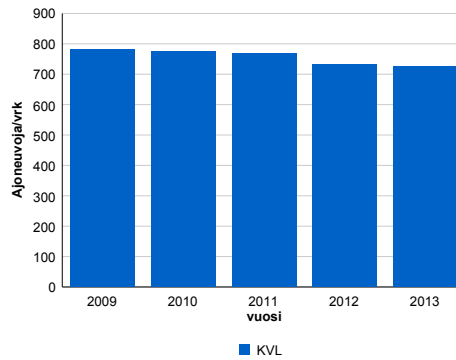

vuosi	2009	2010	2011	2012	2013
Ajoneuvoja/vrk	781	776	770	730	725
% muut.	1,4%	-0,6%	-0,9%	-5,1%	-0,7%

Viikonpäivävaihtelut

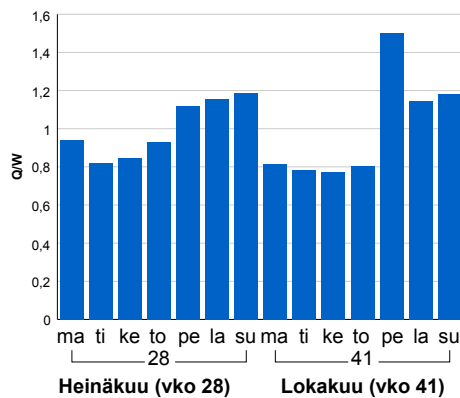

Tuntijärjestyskäyrä

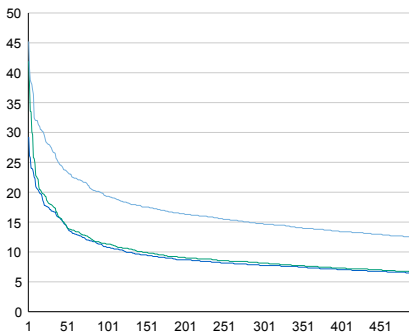

Tuntivaihtelut

Heinäkuun perjantai (vko 28) ja lokakuun keskiviikko (vko 41).

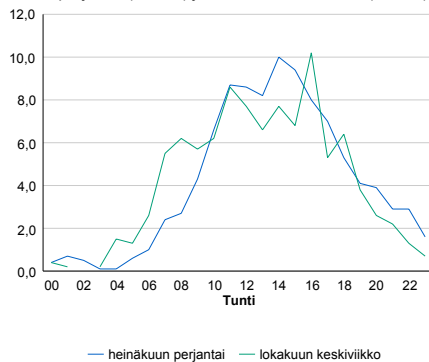

h	q	q/KVL	h	qras	qras/KVL
1	328	45,2%	1	23	39,7%
30	199	27,4%	30	12	20,7%
100	140	19,3%	100	9	15,5%
300	107	14,8%	300	8	13,8%
500	90	12,4%	500	7	12,1%

8.04 LAM-kirja

1329 MIESLAHTI (VT 22)

Perustettu 30.11.1995

Vuoden 2013 liikennemäärät:

KVL	3 391	KVLras	256	Tieosa	30	Suunta1	Kajaani
KAVL	3 358	KAVLras	329	Etäisyys	5881	Suunta2	Oulu
KKVL	4 154	KKVLras	275	Kaistoja	2		

Liikenteen koostumus:

	11 HA-PA	12 KAIP	13 Linja-autot	14 KAPP	15 KATP	16 HA + PK	17 HA + AV		Kevyet ajoneuvot	Raskaat ajoneuvot
ARKILIIKENNE	85,7%	2,5%	1,5%	0,9%	4,9%	3,3%	1,1%		90,2%	9,8%
KOKO VUOSI	87,7%	2,0%	1,2%	0,7%	3,6%	3,7%	1,1%		92,4%	7,6%

Kausivaihtelukertoimet

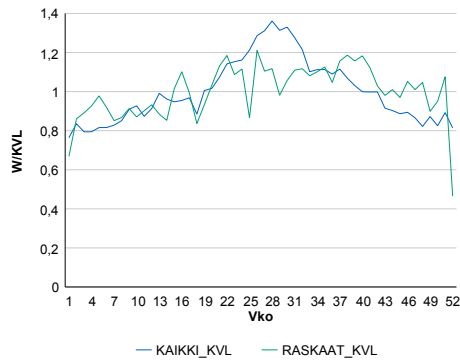

Liikenteen kehitys vv. 2013

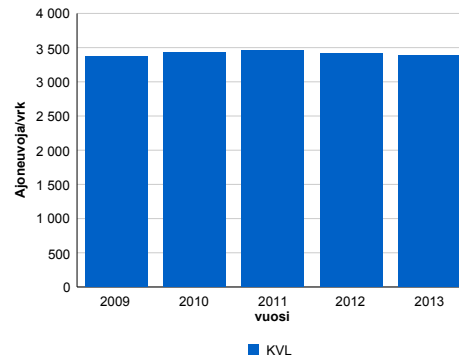

2009	2010	2011	2012	2013
3 374	3 433	3 455	3 422	3 391
-0,5%	1,8%	0,6%	-1,0%	-0,9%

Viikonpäivävaihtelut

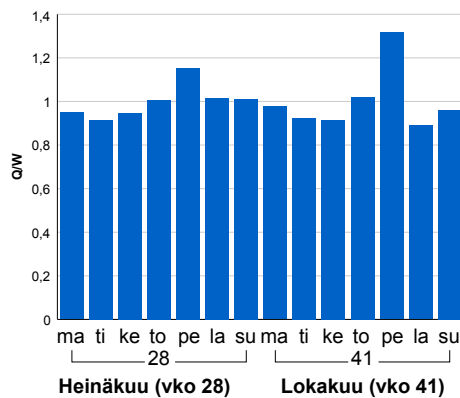

Tuntijärjestyskäyrä

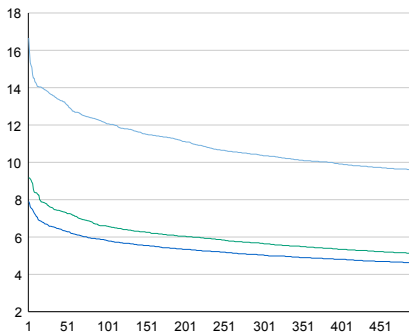

Tuntivaihtelut

Heinäkuun perjantai (vko 28) ja lokakuun keskiviikko (vko 41).

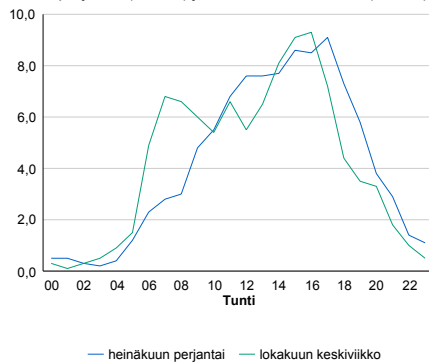

h	q	q/KVL	h	qras	qras/KVL
1	565	16,7%	1	44	17,2%
30	462	13,6%	30	32	12,5%
100	410	12,1%	100	30	11,7%
300	352	10,4%	300	26	10,2%
500	325	9,6%	500	24	9,4%

8.04 LAM-kirja

526 SUOMENNIEMI (VT 13)

Perustettu 01.01.1992

Vuoden 2013 liikennemäärät:

KVL	1 908	KVLras	370	Tieosa	230	Suunta1	Lappeenranta
KAVL	1 839	KAVLras	476	Etäisyys	3106	Suunta2	Mikkeli
KKVL	2 354	KKVLras	354	Kaistoja	2		

Liikenteen koostumus:

	11 HA-PA	12 KAIP	13 Linja-autot	14 KAPP	15 KATP	16 HA + PK	17 HA + AV		Kevyet ajoneuvot	Raskaat ajoneuvot
ARKILIIKENNE	71,4%	3,0%	0,8%	3,4%	18,6%	2,3%	0,4%	ARKILIIKENNE	74,1%	25,9%
KOKO VUOSI	77,6%	2,3%	0,9%	2,9%	13,3%	2,5%	0,4%	KOKO VUOSI	80,6%	19,4%

Kausivaihtelukertoimet

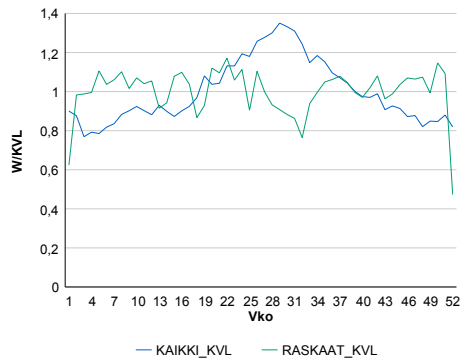

Liikenteen kehitys vv. 2013

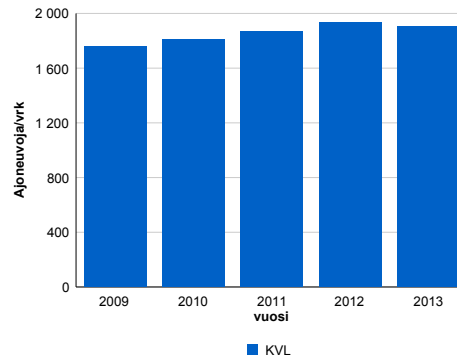

2009	2010	2011	2012	2013
1 758	1 811	1 871	1 931	1 908
-3,3%	3,1%	3,3%	3,2%	-1,2%

Viikonpäivävaihtelut

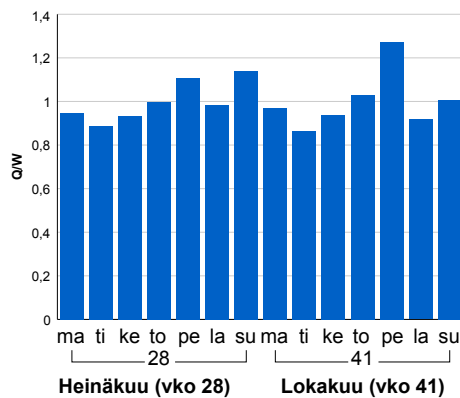

Tuntijärjestyskäyrä

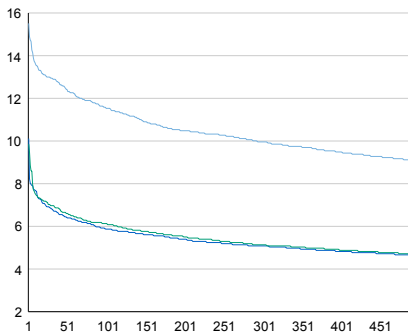

Tuntivaihtelut

Heinäkuun perjantai (vko 28) ja lokakuun keskiviikko (vko 41).

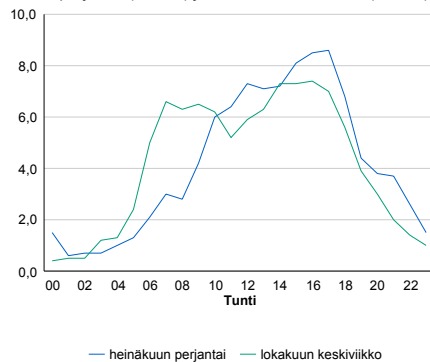

h	q	q/KVL	h	qras	qras/KVL
1	296	15,5%	1	50	13,5%
30	247	12,9%	30	39	10,5%
100	220	11,5%	100	35	9,5%
300	190	10,0%	300	32	8,6%
500	173	9,1%	500	30	8,1%

8.04 LAM-kirja

602 TOIVOLA (VT 5)

Perustettu 01.01.1992

Vuoden 2013 liikennemäärät:

KVL	6 329	KVLras	689	Tieosa	120	Suunta1	Mikkeli
KAVL	5 264	KAVLras	852	Etäisyys	79	Suunta2	Heinola
KKVL	8 814	KKVLras	765	Kaistoja	3		

Liikenteen koostumus:

	11 HA-PA	12 KAIP	13 Linja-autot	14 KAPP	15 KATP	16 HA + PK	17 HA + AV		Kevyet ajoneuvot	Raskaat ajoneuvot
ARKILIIKENNE	79,8%	2,4%	0,8%	2,9%	10,1%	3,3%	0,7%		83,8%	16,2%
KOKO VUOSI	85,0%	1,9%	0,7%	1,8%	6,4%	3,4%	0,7%		89,1%	10,9%

Kausivaihtelukertoimet

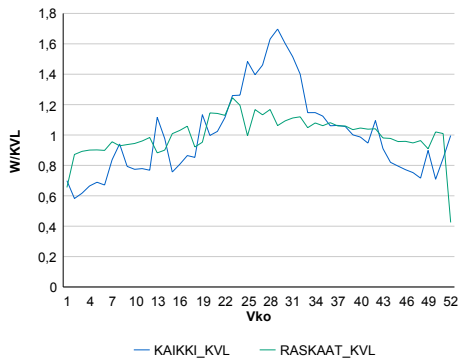

Liikenteen kehitys vv. 2013

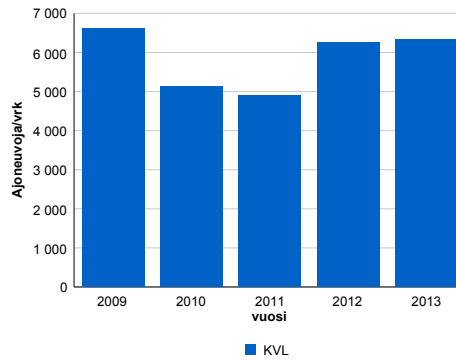

2009	2010	2011	2012	2013
6 619	5 128	4 888	6 255	6 329
0,2%	-22,5%	-4,7%	27,9%	1,2%

Viikonpäivävaihtelut

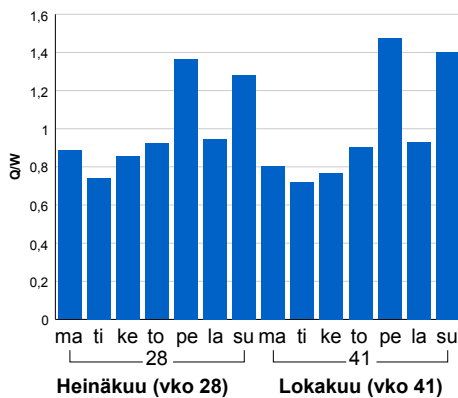

Tuntijärjestyskäyrä

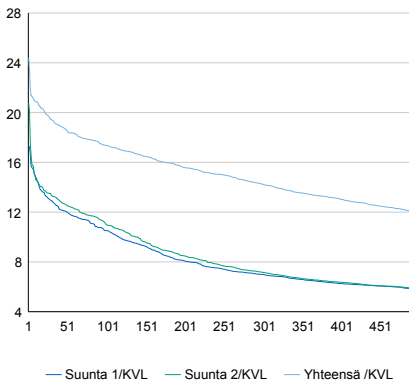

Tuntivaihtelut

Heinäkuun perjantai (vko 28) ja lokakuun keskiviikko (vko 41).

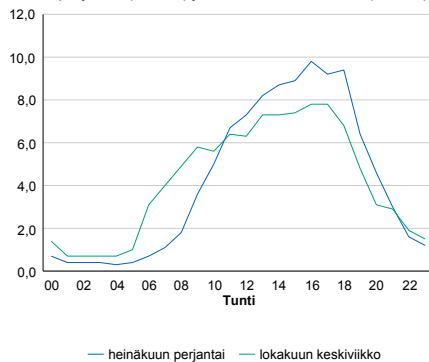

h	q	q/KVL	h	qras	qras/KVL
1	1 545	24,4%	1	77	11,2%
30	1 231	19,4%	30	68	9,9%
100	1 098	17,3%	100	62	9,0%
300	902	14,3%	300	56	8,1%
500	761	12,0%	500	54	7,8%

8.04 LAM-kirja

603 JOROINEN (VT 5)

Perustettu 20.09.1994

Vuoden 2013 liikennemäärät:

KVL	5 960	KVLras	747	Tieosa	142	Suunta1	Varkaus
KAVL	5 493	KAVLras	945	Etäisyys	483	Suunta2	Mikkeli
KKVL	7 570	KKVLras	770	Kaistoja	2		

Liikenteen koostumus:

	11 HA-PA	12 KAIP	13 Linja-autot	14 KAPP	15 KATP	16 HA + PK	17 HA + AV		Kevyet ajoneuvot	Raskaat ajoneuvot
ARKILIIKENNE	79,5%	2,5%	0,8%	3,5%	10,5%	2,7%	0,6%	ARKILIIKENNE	82,8%	17,2%
KOKO VUOSI	83,9%	1,9%	0,8%	2,4%	7,3%	3,0%	0,6%	KOKO VUOSI	87,5%	12,5%

Kausivaihtelukertoimet

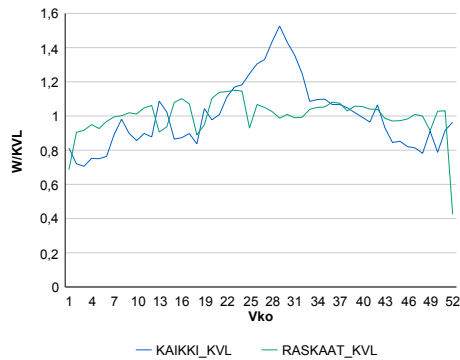

Liikenteen kehitys vv. 2013

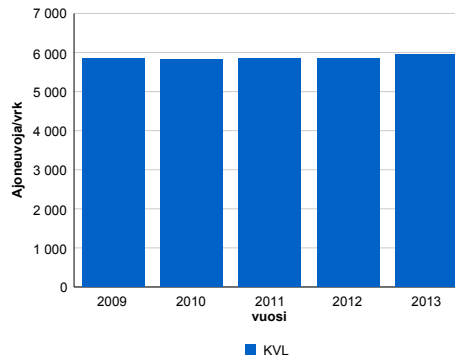

2009	2010	2011	2012	2013
5 851	5 817	5 845	5 856	5 960
-0,1%	-0,6%	0,5%	0,2%	1,8%

Viikonpäivävaihtelut

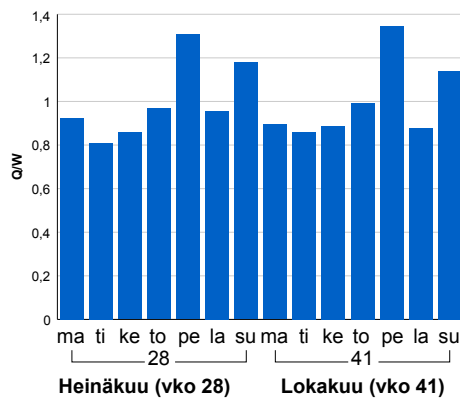

Tuntijärjestyskäyrä

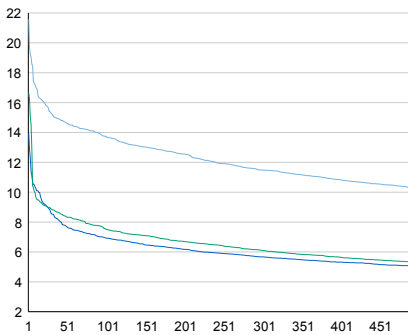

Tuntivaihtelut

Heinäkuun perjantai (vko 28) ja lokakuun keskiviikko (vko 41).

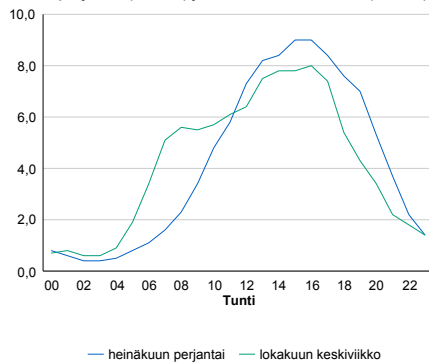

h	q	q/KVL	h	qras	qras/KVL
1	1 286	21,6%	1	80	10,7%
30	911	15,3%	30	69	9,2%
100	819	13,7%	100	64	8,6%
300	684	11,5%	300	59	7,9%
500	613	10,3%	500	56	7,5%

8.04 LAM-kirja

604 RISTIINA (VT 13)

Perustettu 01.01.1992

Vuoden 2013 liikennemäärät:

KVL	5 525	KVLras	576	Tieosa	223	Suunta1	Lappeenranta
KAVL	5 694	KAVLras	754	Etäisyys	2830	Suunta2	Mikkeli
KKVL	6 610	KKVLras	585	Kaistoja	3		

Liikenteen koostumus:

	11 HA-PA	12 KAIP	13 Linja-autot	14 KAPP	15 KATP	16 HA + PK	17 HA + AV		Kevyet ajoneuvot	Raskaat ajoneuvot
ARKILIIKENNE	84,2%	3,2%	0,7%	2,3%	7,0%	1,9%	0,6%		86,8%	13,2%
KOKO VUOSI	86,7%	2,6%	0,7%	1,8%	5,3%	2,2%	0,7%		89,6%	10,4%

Kausivaihtelukertoimet

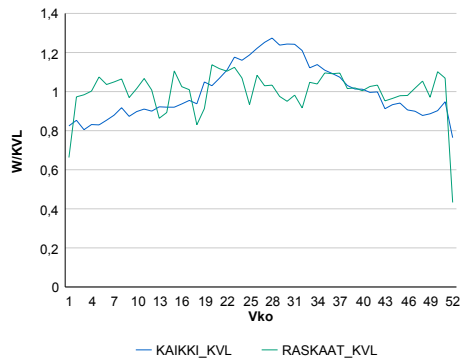

Liikenteen kehitys vv. 2013

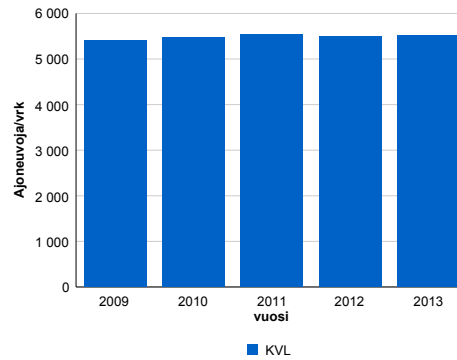

2009	2010	2011	2012	2013
5 407	5 464	5 550	5 503	5 525
-1,3%	1,1%	1,6%	-0,8%	0,4%

Viikonpäivävaihtelut

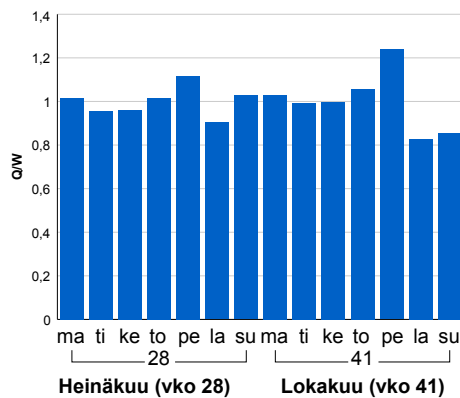

Tuntijärjestyskäyrä

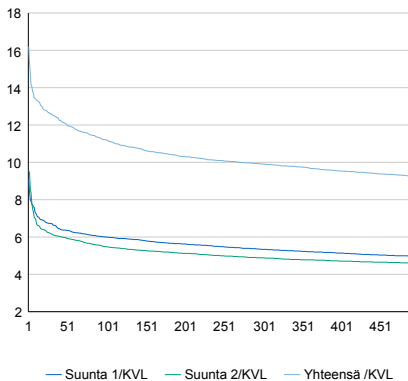

Tuntivaihtelut

Heinäkuun perjantai (vko 28) ja lokakuun keskiviikko (vko 41).

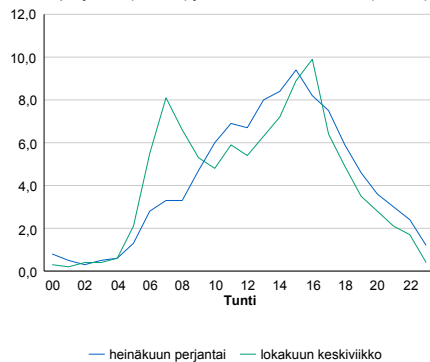

h	q	q/KVL	h	qras	qras/KVL
1	895	16,2%	1	75	13,0%
30	696	12,6%	30	62	10,8%
100	619	11,2%	100	58	10,1%
300	547	9,9%	300	53	9,2%
500	510	9,2%	500	50	8,7%

8.04 LAM-kirja

605 JUVA1 (VT 14)

Perustettu 01.01.1992

Vuoden 2013 liikennemäärät:

KVL	5 464	KVLras	381	Tieosa	1	Suunta1	Savonlinna
KAVL	5 447	KAVLras	479	Etäisyys	1203	Suunta2	Mikkeli
KKVL	6 824	KKVLras	395	Kaistoja	2		

Liikenteen koostumus:

	11 HA-PA	12 KAIP	13 Linja-autot	14 KAPP	15 KATP	16 HA + PK	17 HA + AV		Kevyet ajoneuvot	Raskaat ajoneuvot
ARKILIIKENNE	88,3%	2,6%	1,4%	0,9%	3,9%	2,5%	0,4%		91,2%	8,8%
KOKO VUOSI	90,1%	2,1%	1,2%	0,7%	2,9%	2,6%	0,4%		93,0%	7,0%

Kausivaihtelukertoimet

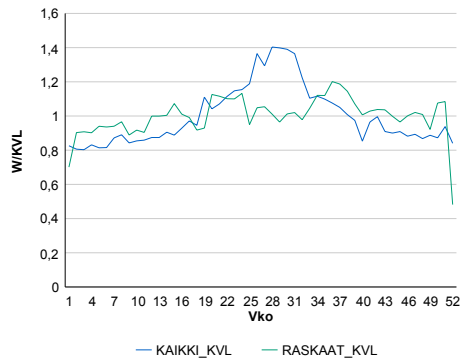

Liikenteen kehitys vv. 2013

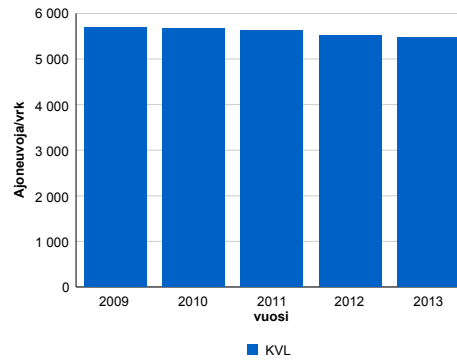

2009	2010	2011	2012	2013
5 689	5 678	5 631	5 513	5 464
-2,0%	-0,2%	-0,8%	-2,1%	-0,9%

Viikonpäivävaihtelut

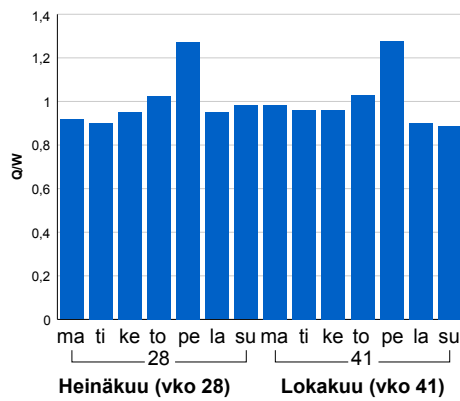

Tuntijärjestyskäyrä

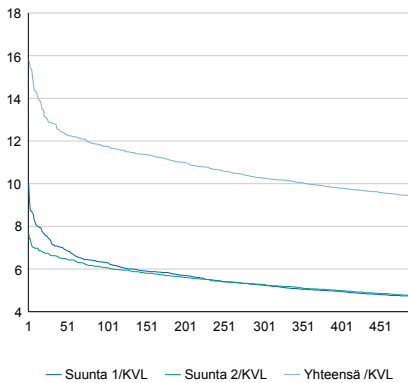

Tuntivaihtelut

Heinäkuun perjantai (vko 28) ja lokakuun keskiviikko (vko 41).

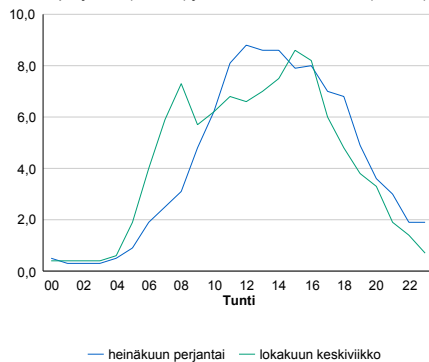

h	q	q/KVL	h	qras	qras/KVL
1	864	15,8%	1	52	13,6%
30	703	12,9%	30	44	11,5%
100	642	11,8%	100	40	10,5%
300	561	10,3%	300	36	9,4%
500	513	9,4%	500	34	8,9%

8.04 LAM-kirja

606 SAVONLINNA (VT 14)

Perustettu 01.02.1992

Vuoden 2013 liikennemäärät:

KVL	10 401	KVLras	447	Tieosa	16	Suunta1	Punkaharju
KAVL	11 420	KAVLras	593	Etäisyys	1750	Suunta2	Savonlinna
KKVL	12 277	KKVLras	487	Kaistoja	2		

Liikenteen koostumus:

	11 HA-PA	12 KAIP	13 Linja-autot	14 KAPP	15 KATP	16 HA + PK	17 HA + AV		Kevyet ajoneuvot	Raskaat ajoneuvot
ARKILIIKENNE	91,8%	2,6%	0,3%	0,3%	2,0%	2,7%	0,3%	ARKILIIKENNE	94,8%	5,2%
KOKO VUOSI	92,7%	2,1%	0,3%	0,2%	1,6%	2,7%	0,3%	KOKO VUOSI	95,7%	4,3%

Kausivaihtelukertoimet

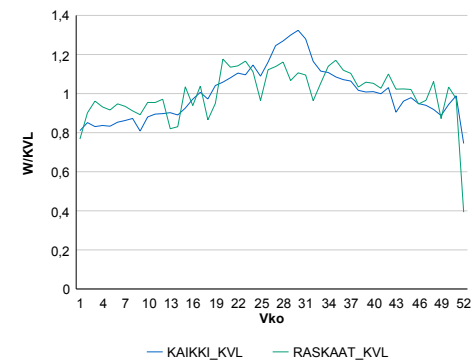

Liikenteen kehitys vv. 2013

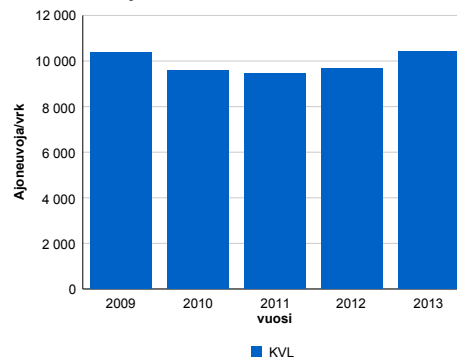

vuosi	2009	2010	2011	2012	2013
Ajoneuvoja/vrk	10 390	9 588	9 434	9 662	10 401
%	8,5%	-7,7%	-1,6%	2,4%	7,7%

Viikonpäivävaihtelut

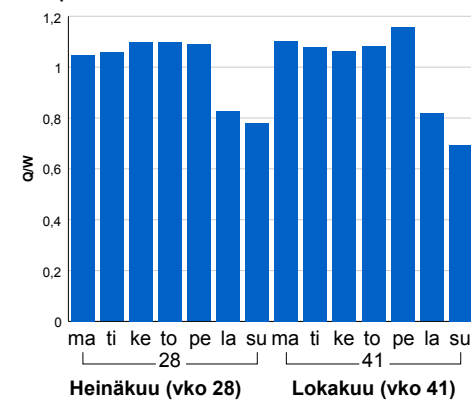

Tuntijärjestyskäyrä

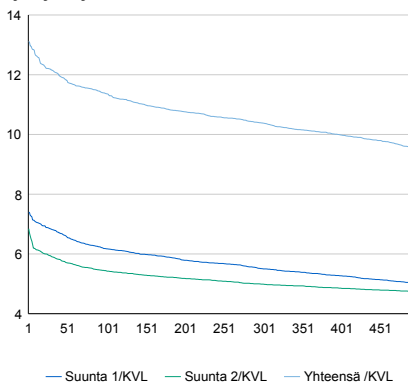

Tuntivaihtelut

Heinäkuun perjantai (vko 28) ja lokakuun keskiviikko (vko 41).

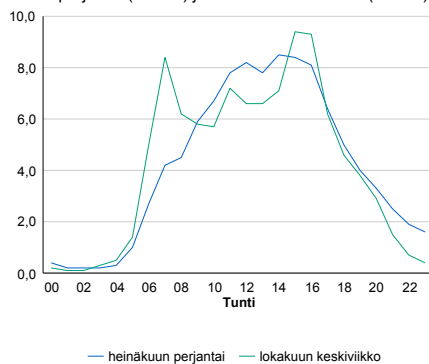

h	q	q/KVL	h	qras	qras/KVL
1	1 364	13,1%	1	77	17,2%
30	1 264	12,2%	30	63	14,1%
100	1 182	11,4%	100	58	13,0%
300	1 080	10,4%	300	53	11,9%
500	994	9,6%	500	50	11,2%

8.04 LAM-kirja

607 VIRTASALMI (KT 72)

Perustettu 01.01.1992

Vuoden 2013 liikennemäärät:

KVL	1 419	KVLras	138	Tieosa	13	Suunta1	Pieksämäki
KAVL	1 414	KAVLras	179	Etäisyys	1100	Suunta2	Mikkeli
KKVL	1 719	KKVLras	126	Kaistoja	2		

Liikenteen koostumus:

	11 HA-PA	12 KAIP	13 Linja-autot	14 KAPP	15 KATP	16 HA + PK	17 HA + AV		Kevyet ajoneuvot	Raskaat ajoneuvot
ARKILIIKENNE	83,9%	3,4%	0,9%	1,0%	7,4%	2,9%	0,5%	ARKILIIKENNE	87,3%	12,7%
KOKO VUOSI	86,5%	2,7%	0,8%	0,7%	5,5%	3,2%	0,5%	KOKO VUOSI	90,3%	9,7%

Kausivaihtelukertoimet

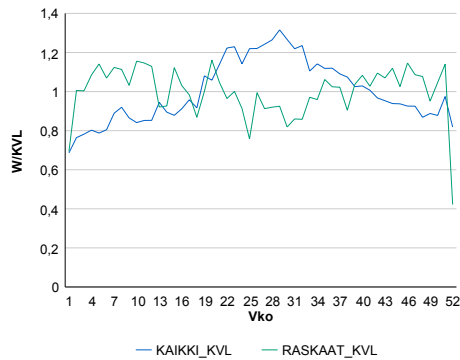

Liikenteen kehitys vv. 2013

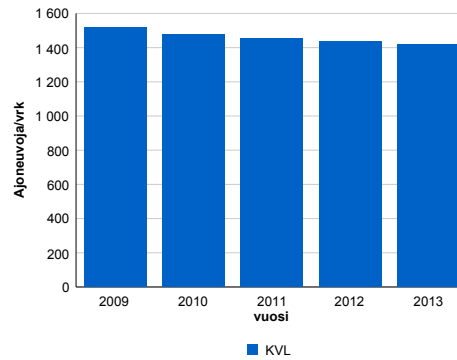

2009	2010	2011	2012	2013
1 515	1 474	1 456	1 437	1 419
-1,4%	-2,7%	-1,3%	-1,3%	-1,2%

Viikonpäivävaihtelut

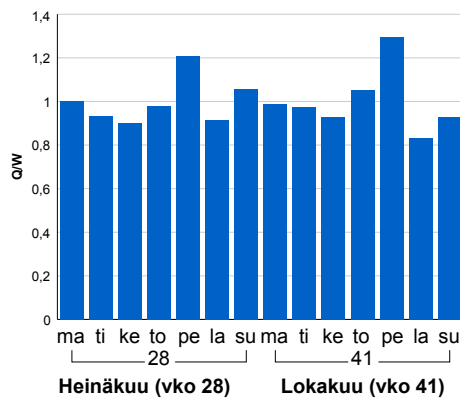

Tuntijärjestyskäyrä

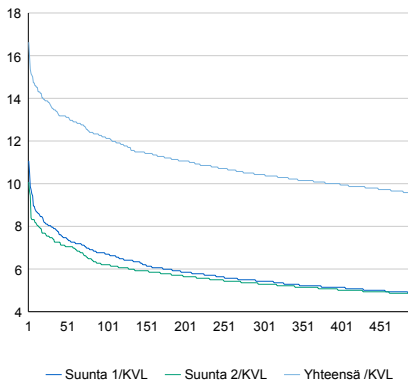

Tuntivaihtelut

Heinäkuun perjantai (vko 28) ja lokakuun keskiviikko (vko 41).

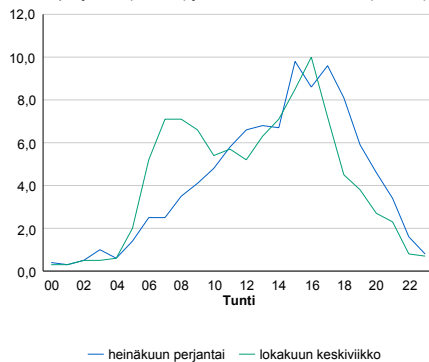

h	q	q/KVL	h	qras	qras/KVL
1	236	16,6%	1	27	19,6%
30	193	13,6%	30	20	14,5%
100	172	12,1%	100	17	12,3%
300	148	10,4%	300	15	10,9%
500	135	9,5%	500	14	10,1%

8.04 LAM-kirja

622 KANGASNIEMI (VT 13)

Perustettu 01.01.1991

Vuoden 2013 liikennemäärät:

KVL	1 869	KVLras	241	Tieosa	206	Suunta1	Jyväskylä
KAVL	1 778	KAVLras	303	Etäisyys	480	Suunta2	Mikkeli
KKVL	2 377	KKVLras	248	Kaistoja	2		

Liikenteen koostumus:

	11 HA-PA	12 KAIP	13 Linja-autot	14 KAPP	15 KATP	16 HA + PK	17 HA + AV		Kevyet ajoneuvot	Raskaat ajoneuvot
ARKILIIKENNE	79,3%	3,0%	1,2%	2,6%	10,3%	2,9%	0,7%	ARKILIIKENNE	83,0%	17,0%
KOKO VUOSI	83,3%	2,4%	1,1%	2,0%	7,5%	3,2%	0,7%	KOKO VUOSI	87,1%	12,9%

Kausivaihtelukertoimet

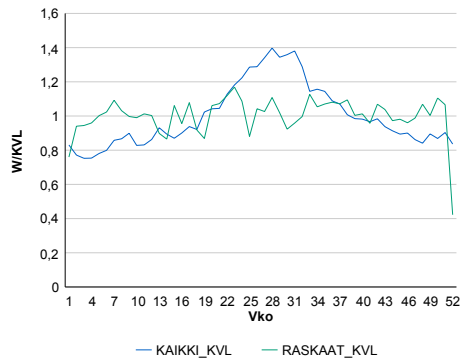

Liikenteen kehitys vv. 2013

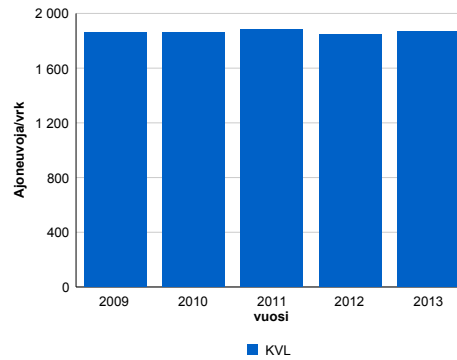

2009	2010	2011	2012	2013
1 860	1 859	1 882	1 846	1 869
-0,3%	0,0%	1,2%	-1,9%	1,3%

Viikonpäivävaihtelut

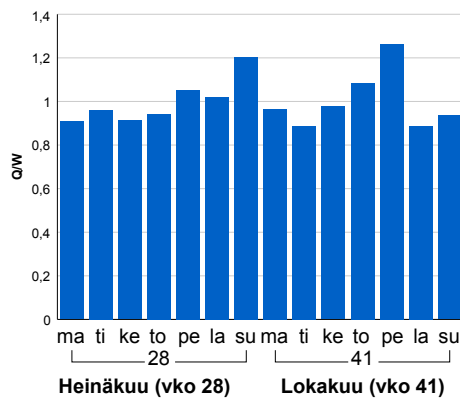

Tuntijärjestyskäyrä

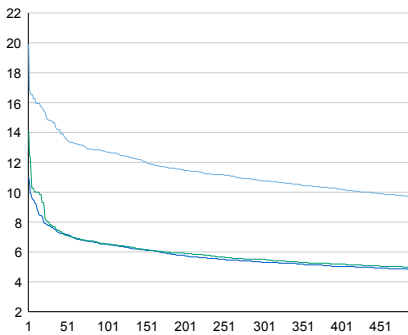

Tuntivaihtelut

Heinäkuun perjantai (vko 28) ja lokakuun keskiviikko (vko 41).

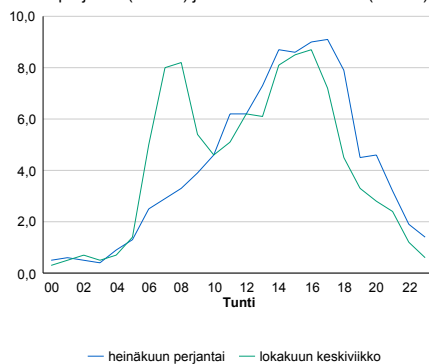

h	q	q/KVL	h	qras	qras/KVL
1	372	19,9%	1	37	15,4%
30	276	14,8%	30	28	11,6%
100	237	12,7%	100	25	10,4%
300	201	10,8%	300	22	9,1%
500	181	9,7%	500	20	8,3%

8.04 LAM-kirja

627 NUUTILANMÄKI (VT 5)

Perustettu 17.11.1994

Vuoden 2013 liikennemäärät:

KVL	7 825	KVLras	876	Tieosa	133	Suunta1	Juva
KAVL	7 247	KAVLras	1 125	Etäisyys	5601	Suunta2	Mikkeli
KKVL	10 228	KKVLras	902	Kaistoja	2		

Liikenteen koostumus:

	11 HA-PA	12 KAIP	13 Linja-autot	14 KAPP	15 KATP	16 HA + PK	17 HA + AV		Kevyet ajoneuvot	Raskaat ajoneuvot
ARKILIIKENNE	81,3%	2,6%	0,9%	3,0%	9,1%	2,7%	0,5%		84,5%	15,5%
KOKO VUOSI	85,3%	2,0%	0,8%	2,1%	6,3%	3,0%	0,5%		88,8%	11,2%

Kausivaihtelukertoimet

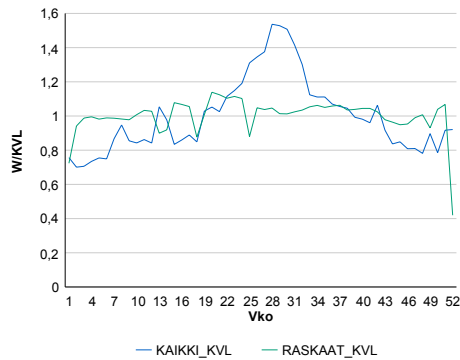

Liikenteen kehitys vv. 2013

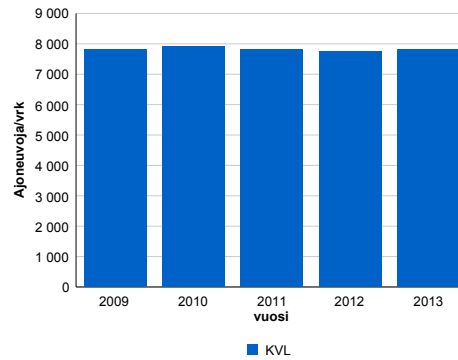

vuosi	2009	2010	2011	2012	2013
Ajoneuvoja/vrk	7 800	7 925	7 814	7 764	7 825
%	0,2%	1,6%	-1,4%	-0,6%	0,8%

Viikonpäivävaihtelut

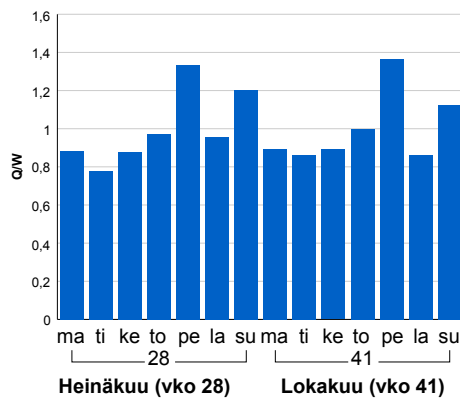

Tuntijärjestyskäyrä

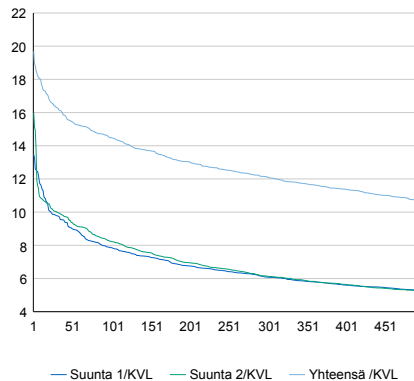

Tuntivaihtelut

Heinäkuun perjantai (vko 28) ja lokakuun keskiviikko (vko 41).

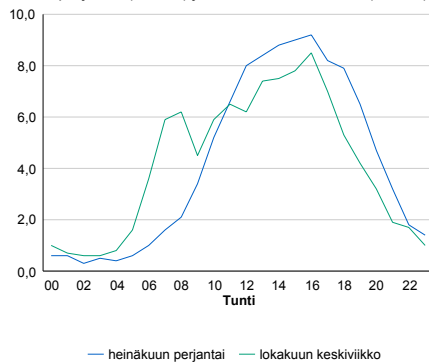

h	q	q/KVL	h	qras	qras/KVL
1	1 540	19,7%	1	94	10,7%
30	1 276	16,3%	30	80	9,1%
100	1 134	14,5%	100	74	8,4%
300	947	12,1%	300	69	7,9%
500	838	10,7%	500	66	7,5%

8.04 LAM-kirja

629 SIIKAMÄKI (VT 23)

Perustettu 24.11.1997

Vuoden 2013 liikennemäärät:

KVL	2 824	KVLras	251	Tieosa	314	Suunta1	Varkaus
KAVL	2 874	KAVLras	327	Etäisyys	2634	Suunta2	Pieksämäki
KKVL	3 402	KKVLras	273	Kaistoja	2		

Liikenteen koostumus:

	11 HA-PA	12 KAIP	13 Linja-autot	14 KAPP	15 KATP	16 HA + PK	17 HA + AV		Kevyet ajoneuvot	Raskaat ajoneuvot
ARKILIIKENNE	85,0%	2,9%	0,4%	1,1%	6,9%	2,9%	0,7%	ARKILIIKENNE	88,6%	11,4%
KOKO VUOSI	87,2%	2,4%	0,5%	0,8%	5,2%	3,2%	0,6%	KOKO VUOSI	91,1%	8,9%

Kausivaihtelukertoimet

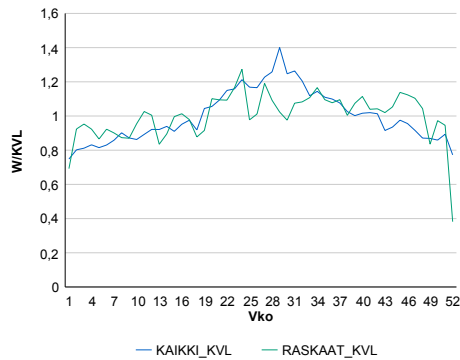

Liikenteen kehitys vv. 2013

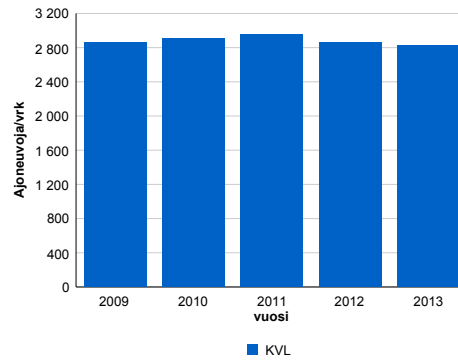

2009	2010	2011	2012	2013
2 862	2 903	2 959	2 864	2 824
-1,7%	1,4%	1,9%	-3,2%	-1,4%

Viikonpäivävaihtelut

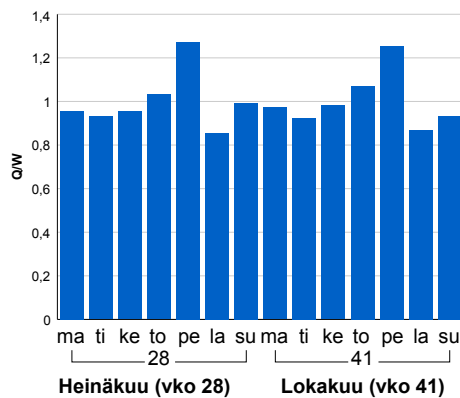

Tuntijärjestyskäyrä

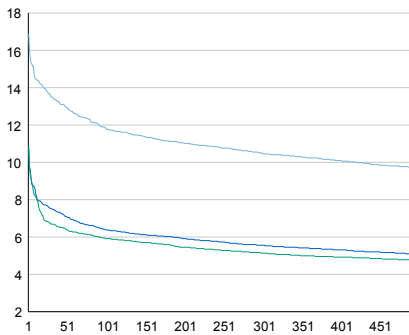

Tuntivaihtelut

Heinäkuun perjantai (vko 28) ja lokakuun keskiviikko (vko 41).

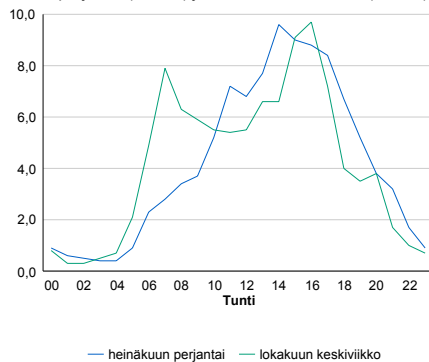

h	q	q/KVL	h	qras	qras/KVL
1	477	16,9%	1	46	18,3%
30	381	13,5%	30	33	13,1%
100	333	11,8%	100	30	12,0%
300	296	10,5%	300	26	10,4%
500	274	9,7%	500	24	9,6%

8.04 LAM-kirja

630 KUORTTI (VT 5)

Perustettu 24.03.2004

Vuoden 2013 liikennemäärät:

KVL	7 513	KVLras	688	Tieosa	116	Suunta1	Mikkeli
KAVL	6 168	KAVLras	892	Etäisyys	6696	Suunta2	Heinola
KKVL	10 849	KKVLras	737	Kaistoja	2		

Liikenteen koostumus:

	11 HA-PA	12 KAIP	13 Linja-autot	14 KAPP	15 KATP	16 HA + PK	17 HA + AV		Kevyet ajoneuvot	Raskaat ajoneuvot
ARKILIIKENNE	82,0%	1,9%	0,7%	3,2%	8,6%	3,1%	0,5%	ARKILIIKENNE	85,5%	14,5%
KOKO VUOSI	87,1%	1,4%	0,7%	1,9%	5,2%	3,3%	0,5%	KOKO VUOSI	90,8%	9,2%

Kausivaihtelukertoimet

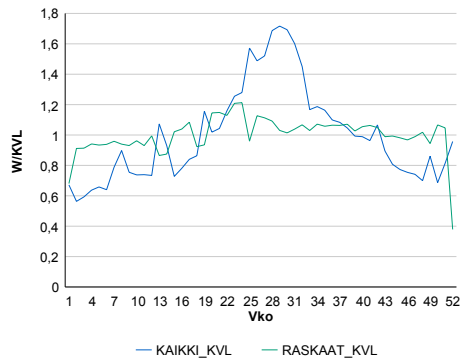

Liikenteen kehitys vv. 2013

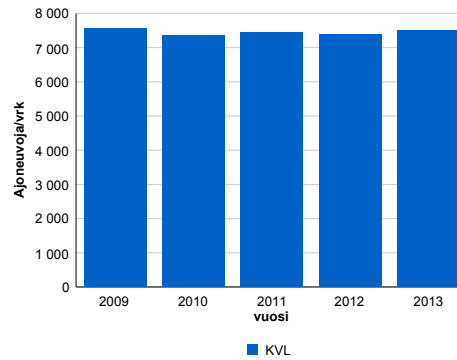

2009	2010	2011	2012	2013
7 548	7 363	7 452	7 388	7 513
0,7%	-2,5%	1,2%	-0,9%	1,7%

Viikonpäivävaihtelut

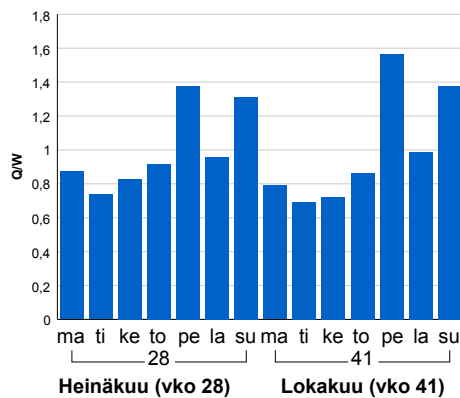

Tuntijärjestyskäyrä

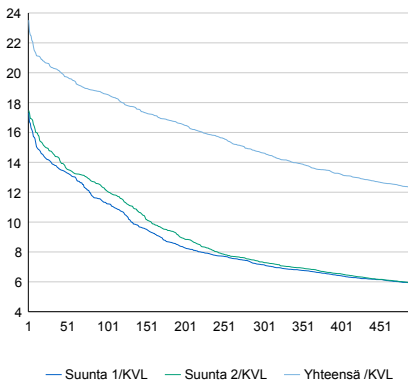

Tuntivaihtelut

Heinäkuun perjantai (vko 28) ja lokakuun keskiviikko (vko 41).

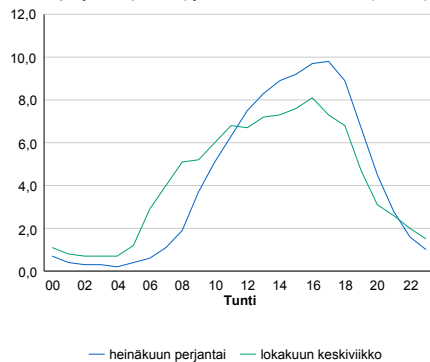

h	q	q/KVL	h	qras	qras/KVL
1	1 767	23,5%	1	80	11,6%
30	1 529	20,4%	30	68	9,9%
100	1 395	18,6%	100	63	9,2%
300	1 100	14,6%	300	57	8,3%
500	923	12,3%	500	55	8,0%

8.04 LAM-kirja

631 KUVANSI uusi (VT 5)

Perustettu 01.11.2005

Vuoden 2013 liikennemäärät:

KVL	7 871	KVLras	930	Tieosa	145	Suunta1	Varkaus
KAVL	7 536	KAVLras	1 135	Etäisyys	1883	Suunta2	Joroinen
KKVL	9 538	KKVLras	1 071	Kaistoja	4		

Liikenteen koostumus:

	11 HA-PA	12 KAIP	13 Linja-autot	14 KAPP	15 KATP	16 HA + PK	17 HA + AV		Kevyet ajoneuvot	Raskaat ajoneuvot
ARKILIIKENNE	81,4%	3,4%	0,5%	2,3%	8,9%	2,9%	0,7%		84,9%	15,1%
KOKO VUOSI	84,5%	2,9%	0,5%	1,7%	6,7%	3,0%	0,7%		88,2%	11,8%

Kausivaihtelukertoimet

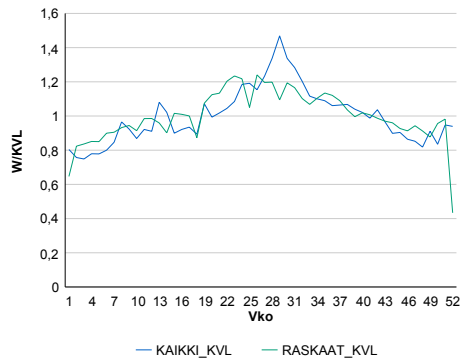

Liikenteen kehitys vv. 2013

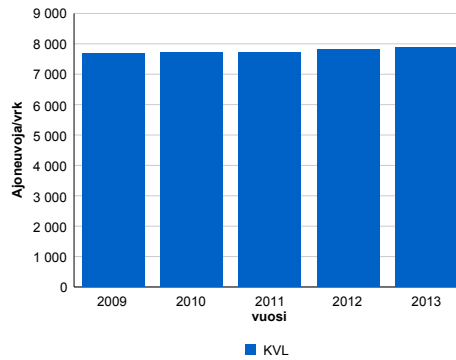

2009	2010	2011	2012	2013
7 678	7 709	7 715	7 817	7 871
-0,4%	0,4%	0,1%	1,3%	0,7%

Viikonpäivävaihtelut

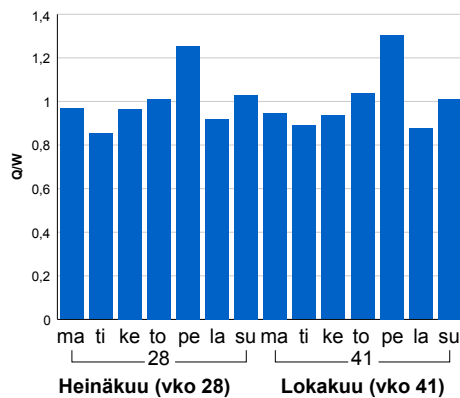

Tuntijärjestyskäyrä

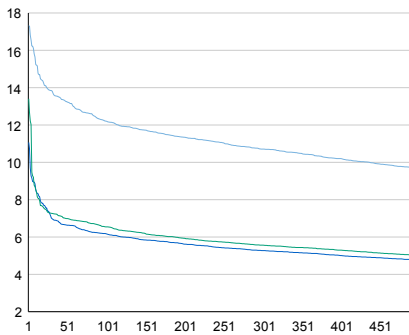

Tuntivaihtelut

Heinäkuun perjantai (vko 28) ja lokakuun keskiviikko (vko 41).

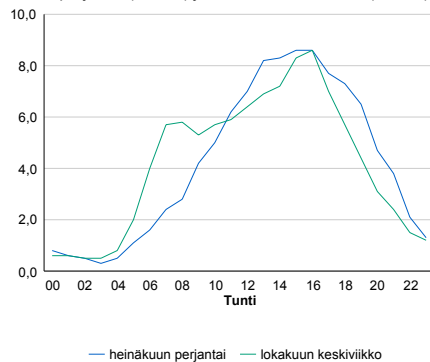

h	q	q/KVL	h	qras	qras/KVL
1	1 363	17,3%	1	113	12,2%
30	1 090	13,8%	30	91	9,8%
100	961	12,2%	100	85	9,1%
300	843	10,7%	300	78	8,4%
500	763	9,7%	500	73	7,8%

8.04 LAM-kirja

701 VIINIJÄRVI (VT 9)

Perustettu 01.01.1992

Vuoden 2013 liikennemäärät:

KVL	3 970	KVLras	361	Tieosa	345	Suunta1	Joensuu
KAVL	4 186	KAVLras	443	Etäisyys	140	Suunta2	Outokumpu
KKVL	4 213	KKVLras	421	Kaistoja	2		

Liikenteen koostumus:

	11 HA-PA	12 KAIP	13 Linja-autot	14 KAPP	15 KATP	16 HA + PK	17 HA + AV		Kevyet ajoneuvot	Raskaat ajoneuvot
ARKILIIKENNE	86,0%	2,9%	1,3%	1,3%	5,1%	2,8%	0,6%		89,4%	10,6%
KOKO VUOSI	87,3%	2,5%	1,3%	1,1%	4,2%	3,0%	0,6%		90,9%	9,1%

Kausivaihtelukertoimet

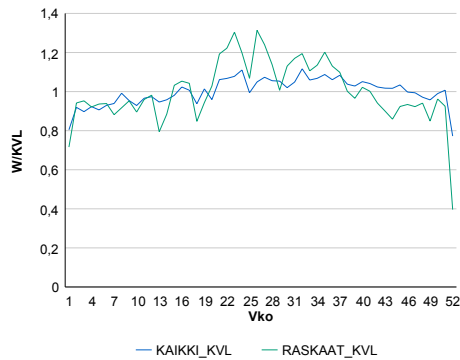

Liikenteen kehitys vv. 2013

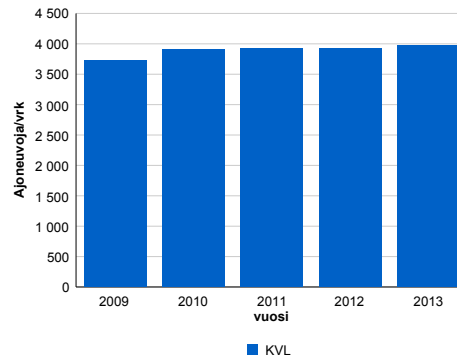

Viikonpäivävaihtelut

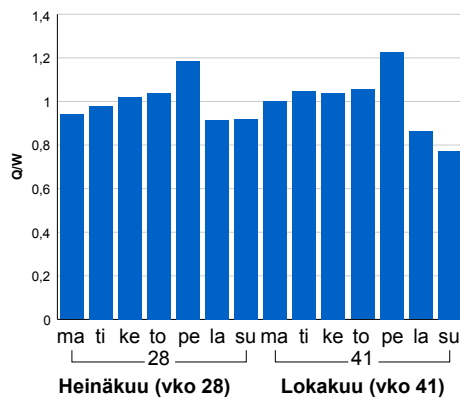

2009	2010	2011	2012	2013
3 719	3 902	3 926	3 925	3 970
-3,3%	4,9%	0,6%	0,0%	1,2%

Tuntijärjestyskäyrä

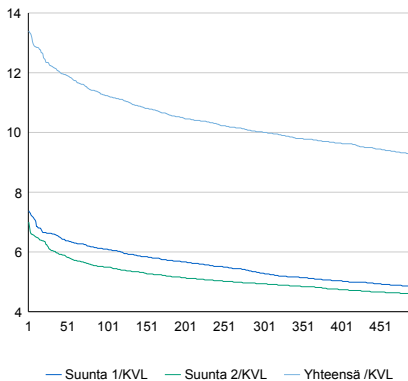

Tuntivaihtelut

Heinäkuun perjantai (vko 28) ja lokakuun keskiviikko (vko 41).

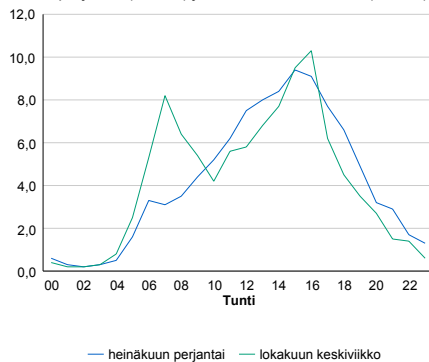

h	q	q/KVL
1	532	13,4%
30	485	12,2%
100	446	11,2%
300	398	10,0%
500	368	9,3%

h	qras	qras/KVL
1	53	14,7%
30	43	11,9%
100	39	10,8%
300	35	9,7%
500	33	9,1%

8.04 LAM-kirja

704 KESÄLAHTI (KT 71)

Perustettu 01.01.1992

Vuoden 2013 liikennemäärät:

KVL	1 121	KVLRas	81	Tieosa	8	Suunta1	Kitee
KAVL	1 096	KAVLRas	104	Etäisyys	4550	Suunta2	Savonlinna
KKVL	1 500	KKVLRas	81	Kaistoja	2		

Liikenteen koostumus:

	11 HA-PA	12 KAIP	13 Linja-autot	14 KAPP	15 KATP	16 HA + PK	17 HA + AV		Kevyet ajoneuvot	Raskaat ajoneuvot
ARKILIIKENNE	86,1%	3,0%	0,5%	1,1%	4,9%	3,7%	0,7%	ARKILIIKENNE	90,5%	9,5%
KOKO VUOSI	88,4%	2,4%	0,6%	0,7%	3,6%	3,7%	0,6%	KOKO VUOSI	92,8%	7,2%

Kausivaihtelukertoimet

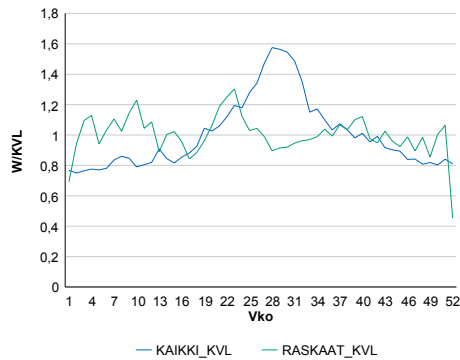

Liikenteen kehitys vv. 2013

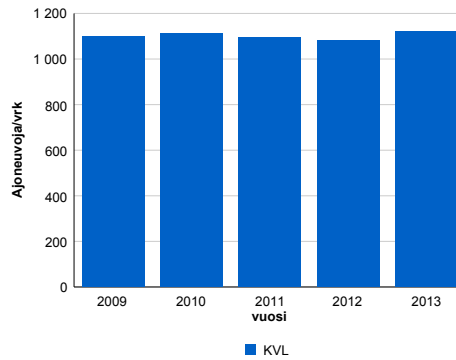

2009	2010	2011	2012	2013
1 097	1 111	1 096	1 083	1 121
0,9%	1,3%	-1,3%	-1,2%	3,5%

Viikonpäivävaihtelut

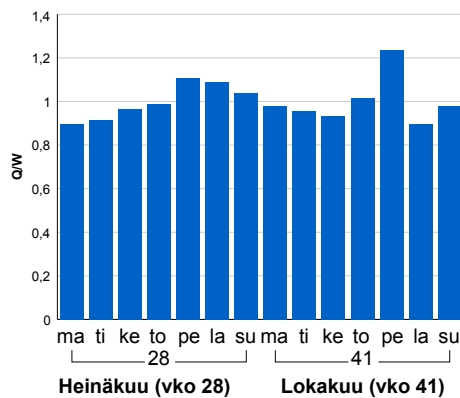

Tuntijärjestyskäyrä

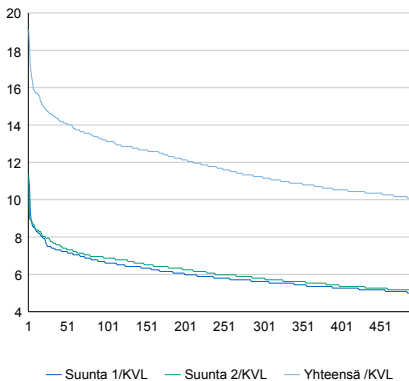

Tuntivaihtelut

Heinäkuun perjantai (vko 28) ja lokakuun keskiviikko (vko 41).

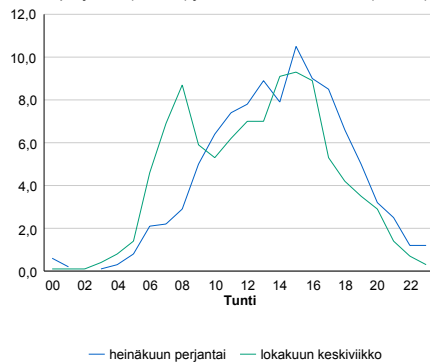

h	q	q/KVL	h	qras	qras/KVL
1	214	19,1%	1	29	35,8%
30	163	14,5%	30	14	17,3%
100	148	13,2%	100	12	14,8%
300	126	11,2%	300	10	12,3%
500	113	10,1%	500	9	11,1%

8.04 LAM-kirja

705 LIEKSA (KT 73)

Perustettu 01.01.1992

Vuoden 2013 liikennemäärät:

KVL	4 381	KVLras	286	Tieosa	18	Suunta1	Lieksa
KAVL	4 871	KAVLras	384	Etäisyys	300	Suunta2	Joensuu
KKVL	4 949	KKVLras	273	Kaistoja	2		

Liikenteen koostumus:

	11 HA-PA	12 KAIP	13 Linja-autot	14 KAPP	15 KATP	16 HA + PK	17 HA + AV		Kevyet ajoneuvot	Raskaat ajoneuvot
ARKILIIKENNE	88,8%	2,0%	0,2%	0,5%	5,1%	3,0%	0,3%		92,1%	7,9%
KOKO VUOSI	90,1%	1,7%	0,2%	0,4%	4,2%	3,1%	0,2%		93,5%	6,5%

Kausivaihtelukertoimet

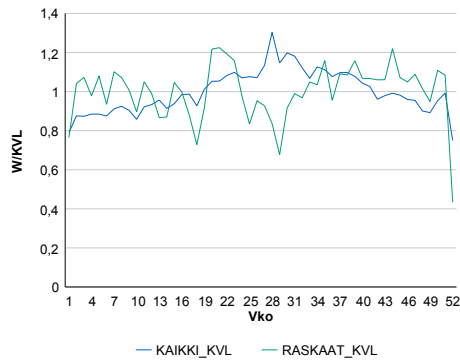

Liikenteen kehitys vv. 2013

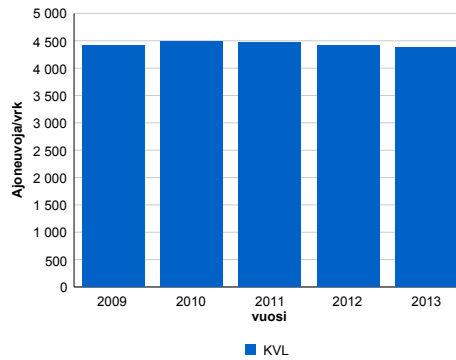

2009	2010	2011	2012	2013
4 410	4 483	4 462	4 410	4 381
0,4%	1,7%	-0,5%	-1,2%	-0,7%

Viikonpäivävaihtelut

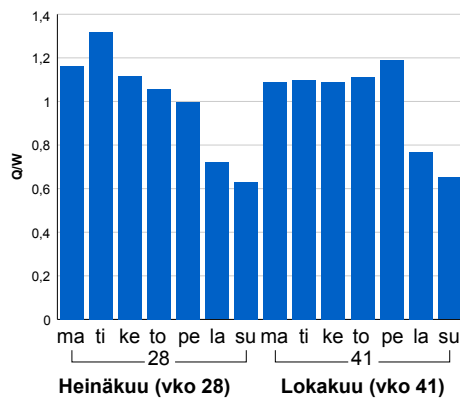

Tuntijärjestyskäyrä

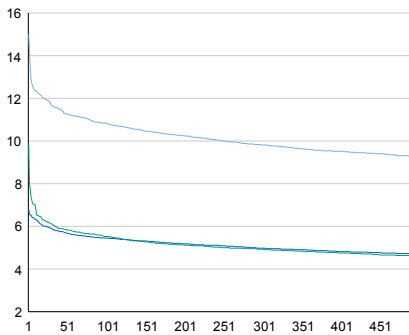

Tuntivaihtelut

Heinäkuun perjantai (vko 28) ja lokakuun keskiviikko (vko 41).

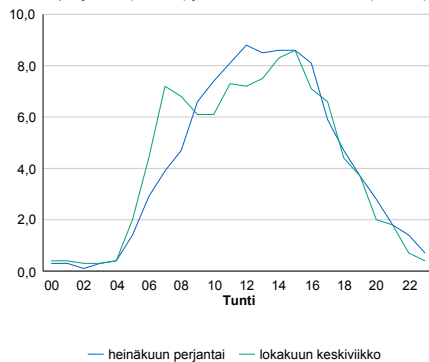

h	q	q/KVL	h	qras	qras/KVL
1	657	15,0%	1	44	15,4%
30	511	11,7%	30	39	13,6%
100	475	10,8%	100	35	12,2%
300	430	9,8%	300	31	10,8%
500	406	9,3%	500	29	10,1%

8.04 LAM-kirja

723 LIPERI (VT 23)

Perustettu 01.01.1992

Vuoden 2013 liikennemäärät:

KVL	2 405	KVLras	246	Tieosa	417	Suunta1	Joensuu
KAVL	2 260	KAVLras	315	Etäisyys	1290	Suunta2	Varkaus
KKVL	3 128	KKVLras	257	Kaistoja	2		

Liikenteen koostumus:

	11 HA-PA	12 KAIP	13 Linja-autot	14 KAPP	15 KATP	16 HA + PK	17 HA + AV		Kevyet ajoneuvot	Raskaat ajoneuvot
ARKILIIKENNE	82,1%	2,9%	0,5%	2,1%	8,4%	3,3%	0,6%	ARKILIIKENNE	86,1%	13,9%
KOKO VUOSI	85,6%	2,3%	0,5%	1,4%	6,1%	3,5%	0,6%	KOKO VUOSI	89,8%	10,2%

Kausivaihtelukertoimet

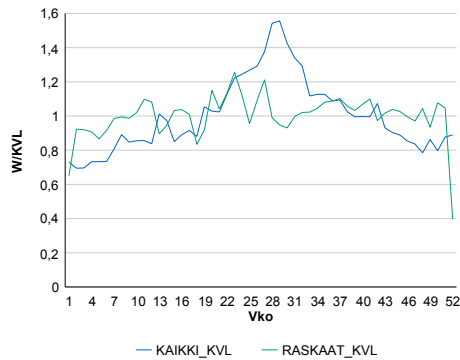

Liikenteen kehitys vv. 2013

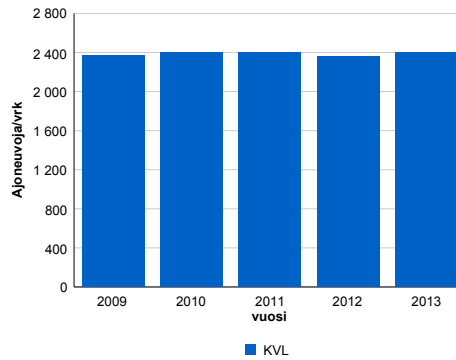

2009	2010	2011	2012	2013
2 370	2 403	2 404	2 358	2 405
-0,3%	1,4%	0,0%	-1,9%	2,0%

Viikonpäivävaihtelut

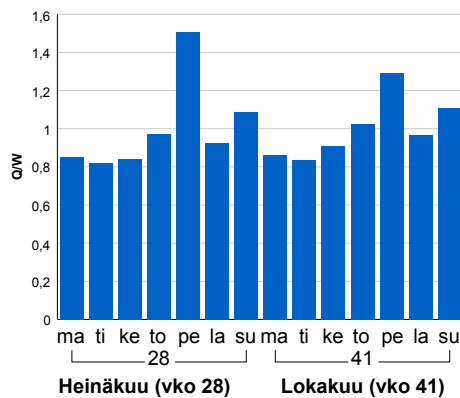

Tuntijärjestyskäyrä

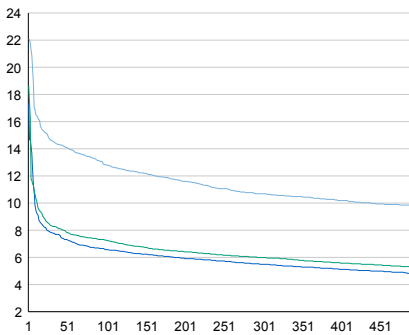

Tuntivaihtelut

Heinäkuun perjantai (vko 28) ja lokakuun keskiviikko (vko 41).

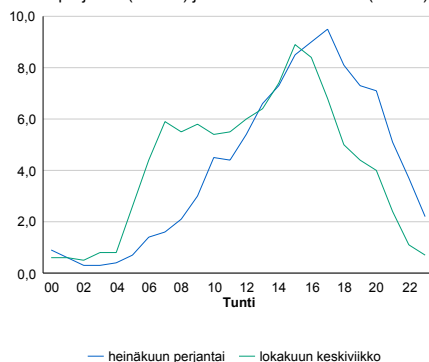

h	q	q/KVL	h	qras	qras/KVL
1	531	22,1%	1	41	16,7%
30	351	14,6%	30	28	11,4%
100	308	12,8%	100	25	10,2%
300	257	10,7%	300	22	8,9%
500	235	9,8%	500	21	8,5%

8.04 LAM-kirja

724 NIIRALA (VT 9)

Perustettu 13.06.1996

Vuoden 2013 liikennemäärät:

KVL	2 465	KVLras	173	Tieosa	361	Suunta1	Venäjä
KAVL	2 477	KAVLras	204	Etäisyys	4290	Suunta2	Suomi
KKVL	2 652	KKVLras	165	Kaistoja	2		

Liikenteen koostumus:

	11 HA-PA	12 KAIP	13 Linja-autot	14 KAPP	15 KATP	16 HA + PK	17 HA + AV		Kevyet ajoneuvot	Raskaat ajoneuvot
ARKILIIKENNE	91,3%	0,2%	0,2%	6,8%	1,1%	0,4%	0,0%	ARKILIIKENNE	91,7%	8,3%
KOKO VUOSI	92,5%	0,2%	0,2%	5,8%	0,9%	0,4%	0,0%	KOKO VUOSI	93,0%	7,0%

Kausivaihtelukertoimet

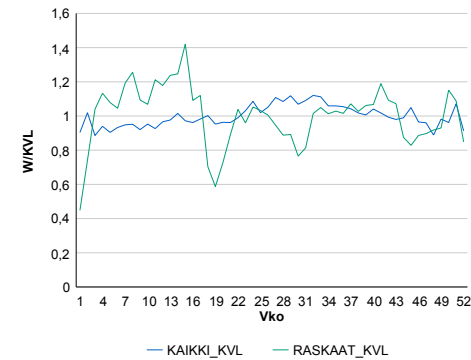

Liikenteen kehitys vv. 2013

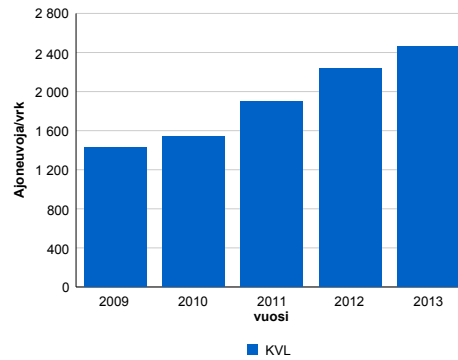

2009	2010	2011	2012	2013
1 428	1 537	1 899	2 241	2 465
8,9%	7,7%	23,6%	18,0%	10,0%

Viikonpäivävaihtelut

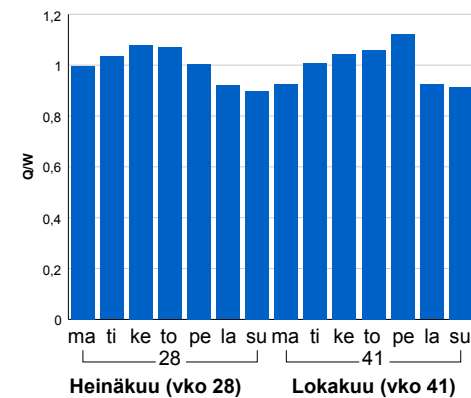

Tuntijärjestyskäyrä

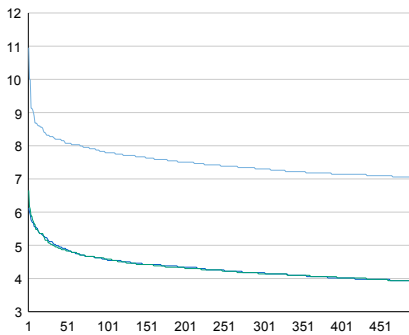

Tuntivaihtelut

Heinäkuun perjantai (vko 28) ja lokakuun keskiviikko (vko 41).

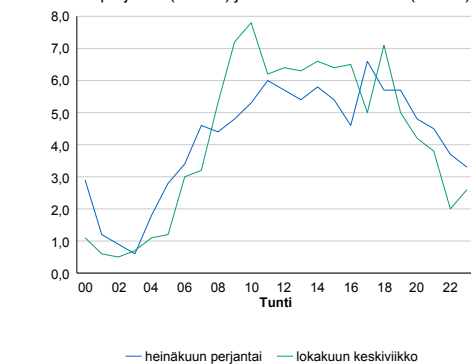

— Suunta 1/KVL — Suunta 2/KVL — Yhteensä /KVL

h	q	q/qKVL
1	270	11,0%
30	204	8,3%
100	192	7,8%
300	180	7,3%
500	174	7,1%

h	qras	qras/KVL
1	27	15,6%
30	21	12,1%
100	19	11,0%
300	16	9,2%
500	15	8,7%

8.04 LAM-kirja

725 JUUKA2 (VT 6)

Perustettu 11.09.1997

Vuoden 2013 liikennemäärät:

KVL	1 851	KVLras	169	Tieosa	414	Suunta1	Nurmes
KAVL	1 826	KAVLras	207	Etäisyys	5400	Suunta2	Joensuu
KKVL	2 277	KKVLras	179	Kaistoja	2		

Liikenteen koostumus:

	11 HA-PA	12 KAIP	13 Linja-autot	14 KAPP	15 KATP	16 HA + PK	17 HA + AV		Kevyet ajoneuvot	Raskaat ajoneuvot
ARKILIIKENNE	83,9%	4,1%	0,8%	0,9%	5,6%	3,9%	0,8%		88,7%	11,3%
KOKO VUOSI	86,1%	3,4%	0,7%	0,7%	4,2%	4,1%	0,8%		90,9%	9,1%

Kausivaihtelukertoimet

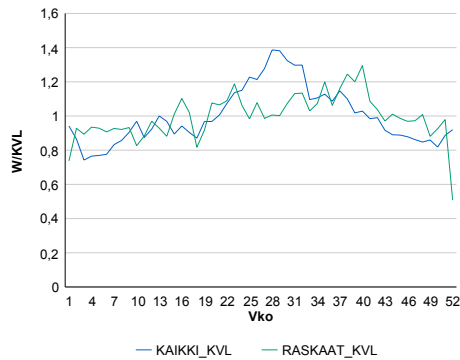

Liikenteen kehitys vv. 2013

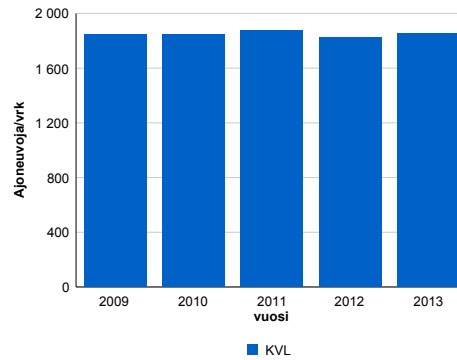

2009	2010	2011	2012	2013
1 848	1 849	1 872	1 821	1 851
2,1%	0,0%	1,3%	-2,7%	1,6%

Viikonpäivävaihtelut

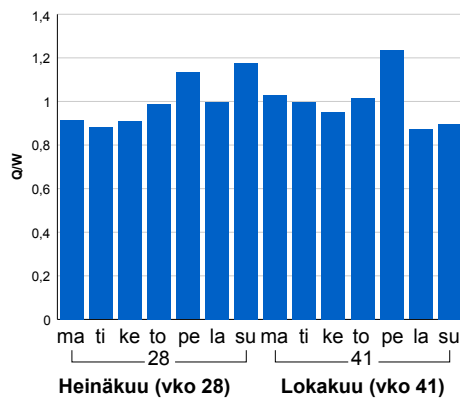

Tuntijärjestyskäyrä

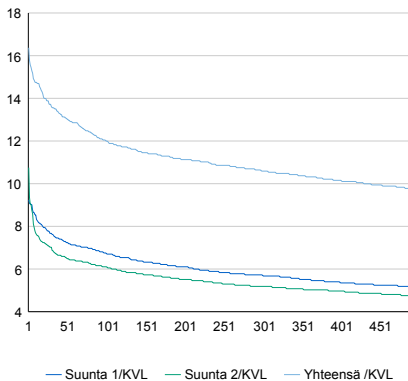

Tuntivaihtelut

Heinäkuun perjantai (vko 28) ja lokakuun keskiviikko (vko 41).

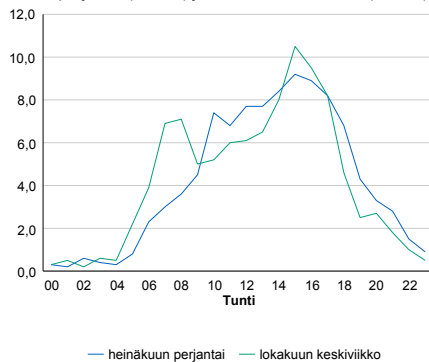

h	q	q/KVL	h	qras	qras/KVL
1	303	16,4%	1	37	21,9%
30	252	13,6%	30	24	14,2%
100	222	12,0%	100	21	12,4%
300	196	10,6%	300	18	10,7%
500	180	9,7%	500	17	10,1%

8.04 LAM-kirja

726 YLÄMYLLY (VT 9)

Perustettu 24.09.1998

Vuoden 2013 liikennemäärät:

KVL	11 268	KVLras	722	Tieosa	351	Suunta1	Joensuu
KAVL	11 950	KAVLras	886	Etäisyys	2175	Suunta2	Kuopio
KKVL	12 617	KKVLras	655	Kaistoja	2		

Liikenteen koostumus:

	11 HA-PA	12 KAIP	13 Linja-autot	14 KAPP	15 KATP	16 HA + PK	17 HA + AV		Kevyet ajoneuvot	Raskaat ajoneuvot
ARKILIIKENNE	89,6%	2,9%	0,3%	0,6%	3,5%	2,5%	0,5%	ARKILIIKENNE	92,6%	7,4%
KOKO VUOSI	90,5%	2,6%	0,4%	0,5%	2,9%	2,6%	0,4%	KOKO VUOSI	93,6%	6,4%

Kausivaihtelukertoimet

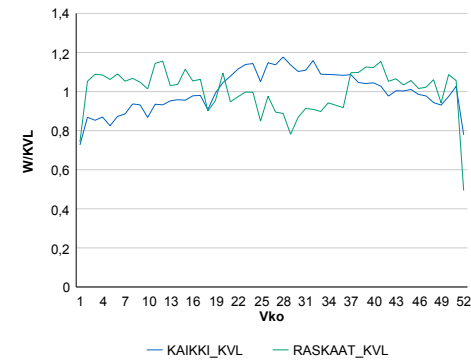

Liikenteen kehitys vv. 2013

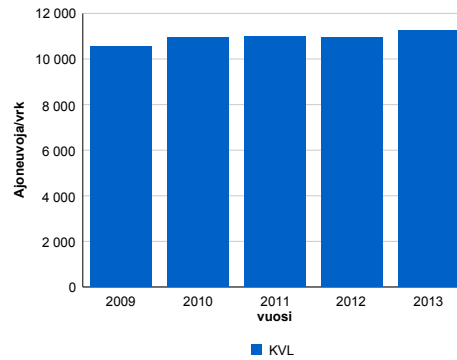

2009	2010	2011	2012	2013
10 572	10 932	11 010	10 928	11 268
-3,3%	3,4%	0,7%	-0,7%	3,1%

Viikonpäivävaihtelut

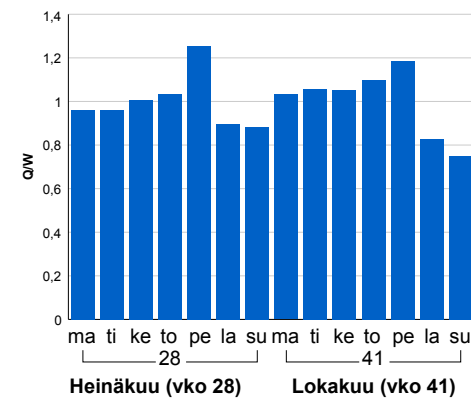

Tuntijärjestyskäyrä

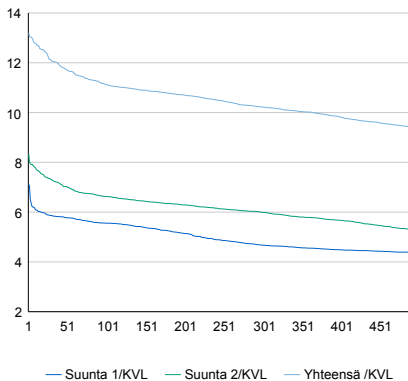

Tuntivaihtelut

Heinäkuun perjantai (vko 28) ja lokakuun keskiviikko (vko 41).

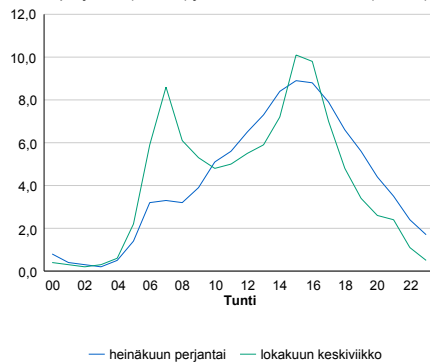

h	q	q/KVL	h	qras	qras/KVL
1	1 488	13,2%	1	90	12,5%
30	1 360	12,1%	30	75	10,4%
100	1 255	11,1%	100	70	9,7%
300	1 152	10,2%	300	65	9,0%
500	1 057	9,4%	500	62	8,6%

8.04 LAM-kirja

727 KONTIOLAHTI2 (VT 6)

Perustettu 09.06.1999

Vuoden 2013 liikennemäärät:

KVL	11 254	KVLras	595	Tieosa	401	Suunta1	Nurmes
KAVL	12 390	KAVLras	766	Etäisyys	5210	Suunta2	Joensuu
KKVL	11 887	KKVLras	595	Kaistoja	2		

Liikenteen koostumus:

	11 HA-PA	12 KAIP	13 Linja-autot	14 KAPP	15 KATP	16 HA + PK	17 HA + AV		Kevyet ajoneuvot	Raskaat ajoneuvot
ARKILIIKENNE	91,0%	2,3%	0,4%	0,6%	2,8%	2,4%	0,5%	ARKILIIKENNE	93,8%	6,2%
KOKO VUOSI	91,8%	2,0%	0,4%	0,5%	2,3%	2,5%	0,4%	KOKO VUOSI	94,7%	5,3%

Kausivaihtelukertoimet

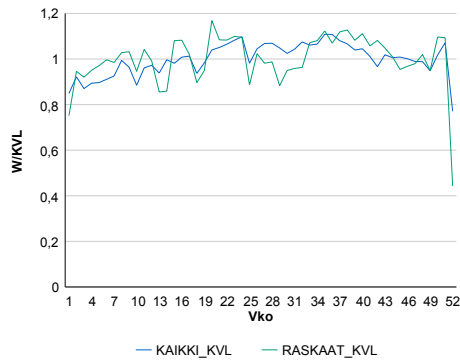

Liikenteen kehitys vv. 2013

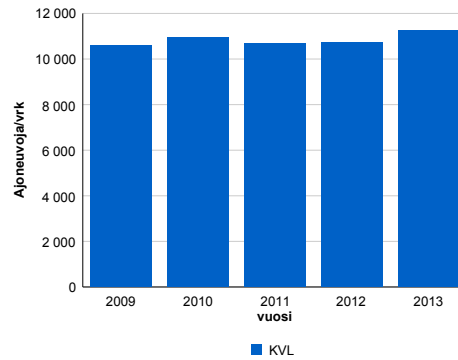

2009	2010	2011	2012	2013
10 601	10 942	10 675	10 731	11 254
0,2%	3,2%	-2,4%	0,5%	4,9%

Viikonpäivävaihtelut

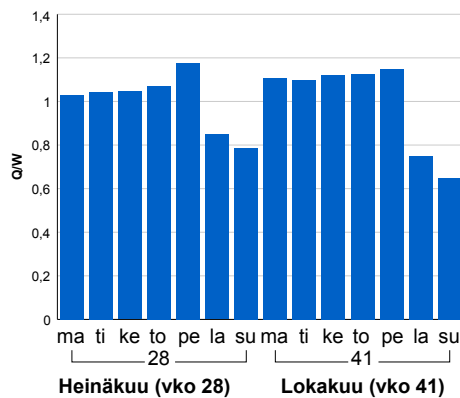

Tuntijärjestyskäyrä

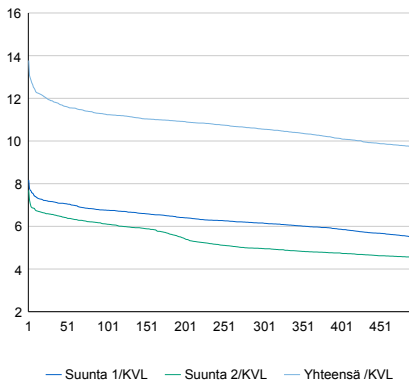

Tuntivaihtelut

Heinäkuun perjantai (vko 28) ja lokakuun keskiviikko (vko 41).

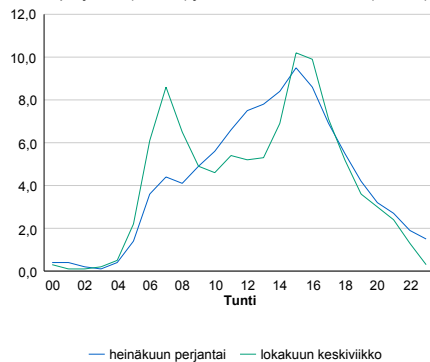

h	q	q/KVL	h	qras	qras/KVL
1	1 550	13,8%	1	87	14,6%
30	1 338	11,9%	30	73	12,3%
100	1 266	11,2%	100	69	11,6%
300	1 188	10,6%	300	63	10,6%
500	1 093	9,7%	500	60	10,1%

8.04 LAM-kirja

729 KAURILA (VT 9)

Perustettu 30.09.2004

Vuoden 2013 liikennemäärät:

KVL	2 631	KVLras	194	Tieosa	360	Suunta1	Niirala
KAVL	2 701	KAVLras	237	Etäisyys	4646	Suunta2	Tohmajärvi
KKVL	2 827	KKVLras	164	Kaistoja	2		

Liikenteen koostumus:

	11 HA-PA	12 KAIP	13 Linja-autot	14 KAPP	15 KATP	16 HA + PK	17 HA + AV		Kevyet ajoneuvot	Raskaat ajoneuvot
ARKILIIKENNE	90,0%	1,5%	0,3%	5,0%	2,0%	1,0%	0,3%	ARKILIIKENNE	91,2%	8,8%
KOKO VUOSI	91,5%	1,2%	0,3%	4,2%	1,6%	0,9%	0,2%	KOKO VUOSI	92,6%	7,4%

Kausivaihtelukertoimet

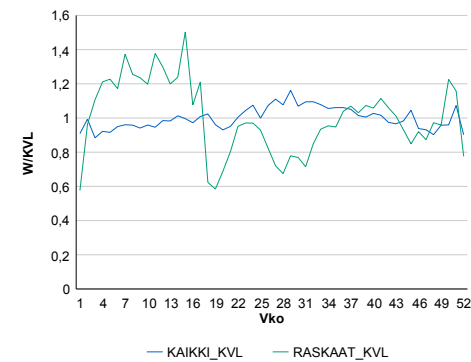

Liikenteen kehitys vv. 2013

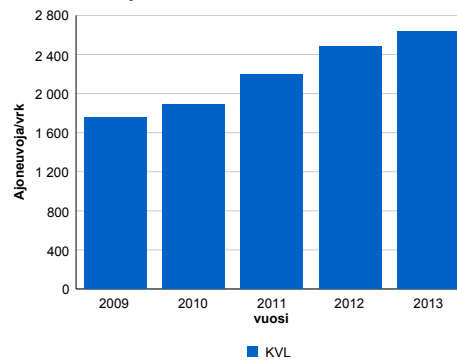

Viikonpäivävaihtelut

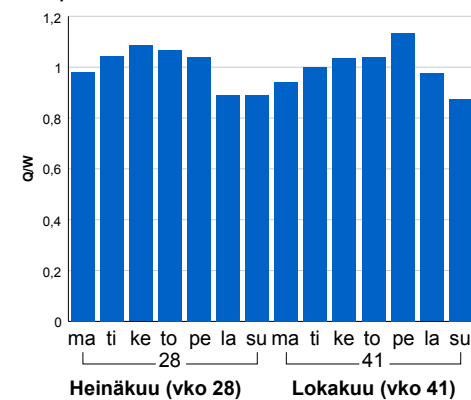

2009	2010	2011	2012	2013
1 751	1 893	2 196	2 482	2 631
4,4%	8,1%	16,0%	13,0%	6,0%

Tuntijärjestyskäyrä

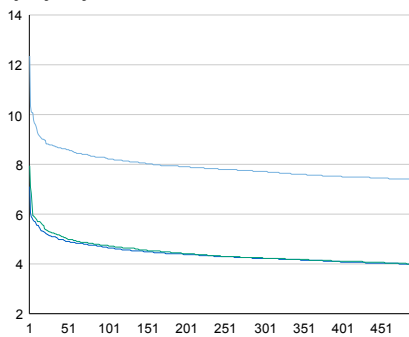

Tuntivaihtelut

Heinäkuun perjantai (vko 28) ja lokakuun keskiviikko (vko 41).

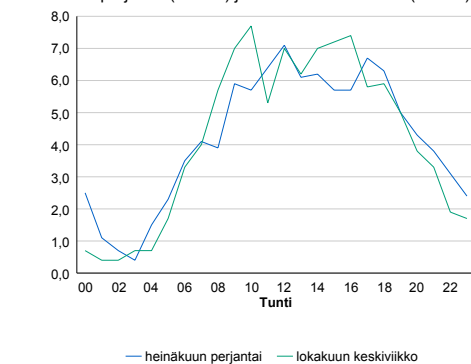

— Suunta 1/KVL — Suunta 2/KVL — Yhteensä /KVL

h	q	q/KVL
1	325	12,4%
30	231	8,8%
100	217	8,2%
300	203	7,7%
500	194	7,4%

h	qras	qras/KVL
1	33	17,0%
30	26	13,4%
100	24	12,4%
300	20	10,3%
500	18	9,3%

8.04 LAM-kirja

730 NOLJAKKA (VT 9)

Perustettu 24.05.2006

Vuoden 2013 liikennemäärät:

KVL	22 415	KVLras	1 069	Tieosa	353	Suunta1	Joensuu
KAVL	24 340	KAVLras	1 367	Etäisyys	808	Suunta2	Ylämylly
KKVL	23 725	KKVLras	1 061	Kaistoja	4		

Liikenteen koostumus:

	11 HA-PA	12 KAIP	13 Linja-autot	14 KAPP	15 KATP	16 HA + PK	17 HA + AV		Kevyet ajoneuvot	Raskaat ajoneuvot
ARKILIIKENNE	91,8%	2,3%	0,5%	0,4%	2,3%	2,2%	0,4%	ARKILIIKENNE	94,4%	5,6%
KOKO VUOSI	92,6%	2,0%	0,5%	0,3%	2,0%	2,3%	0,4%	KOKO VUOSI	95,2%	4,8%

Kausivaihtelukertoimet

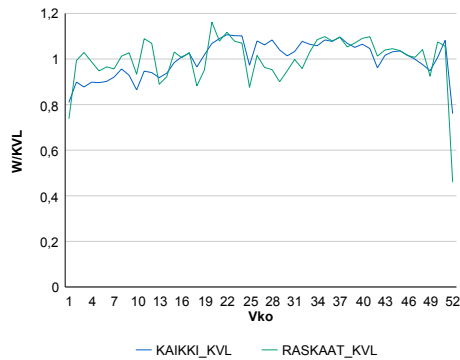

Liikenteen kehitys vv. 2013

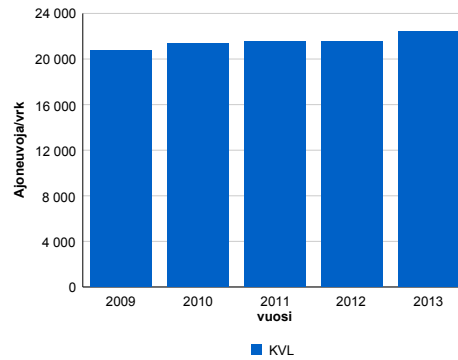

2009	2010	2011	2012	2013
20 763	21 382	21 570	21 529	22 415
-0,1%	3,0%	0,9%	-0,2%	4,1%

Viikonpäivävaihtelut

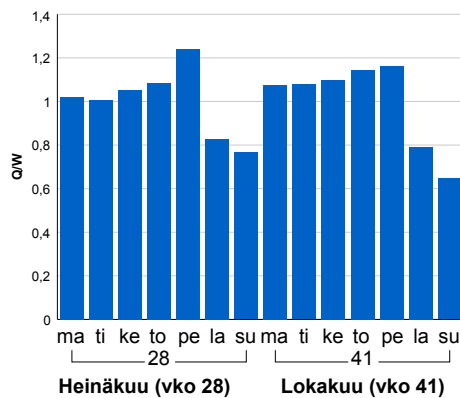

Tuntijärjestyskäyrä

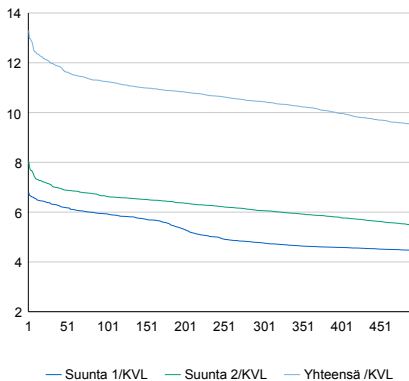

h	q	q/KVL	h	qras	qras/KVL
1	2 980	13,3%	1	138	12,9%
30	2 685	12,0%	30	120	11,2%
100	2 521	11,2%	100	112	10,5%
300	2 340	10,4%	300	105	9,8%
500	2 129	9,5%	500	101	9,4%

Tuntivaihtelut

Heinäkuun perjantai (vko 28) ja lokakuun keskiviikko (vko 41).

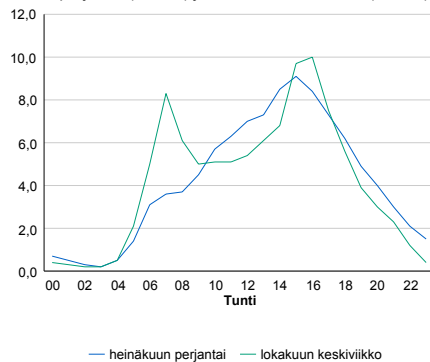

8.04 LAM-kirja

731 Reijola (VT 6)

Perustettu 01.01.2008

Vuoden 2013 liikennemäärät:

KVL	7 683	KVLras	510	Tieosa	348	Suunta1	Joensuu
KAVL	8 094	KAVLras	644	Etäisyys	1096	Suunta2	Kitee
KKVL	8 389	KKVLras	486	Kaistoja	2		

Liikenteen koostumus:

	11 HA-PA	12 KAIP	13 Linja-autot	14 KAPP	15 KATP	16 HA + PK	17 HA + AV		Kevyet ajoneuvot	Raskaat ajoneuvot
ARKILIIKENNE	89,1%	2,4%	0,3%	1,4%	3,9%	2,4%	0,5%	ARKILIIKENNE	92,0%	8,0%
KOKO VUOSI	90,3%	2,0%	0,3%	1,2%	3,2%	2,6%	0,4%	KOKO VUOSI	93,4%	6,6%

Kausivaihtelukertoimet

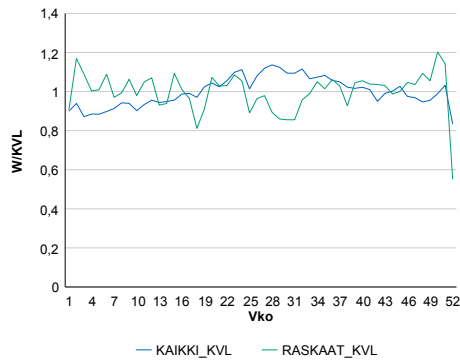

Liikenteen kehitys vv. 2013

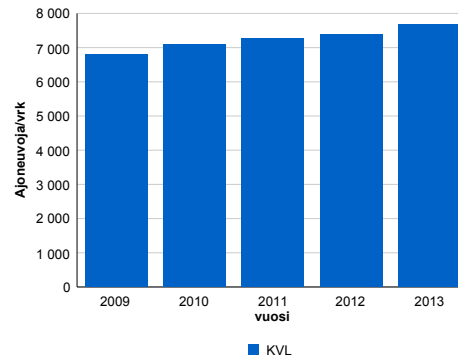

2009	2010	2011	2012	2013
6 800	7 078	7 276	7 397	7 683
2,7%	4,1%	2,8%	1,7%	3,9%

Viikonpäivävaihtelut

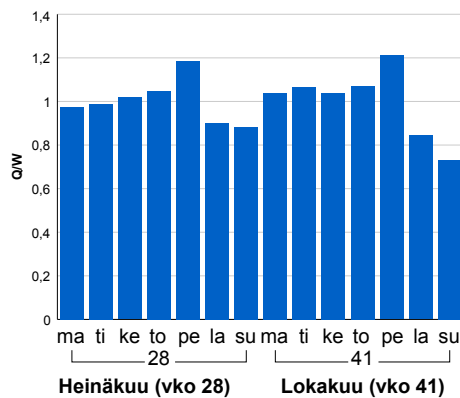

Tuntijärjestyskäyrä

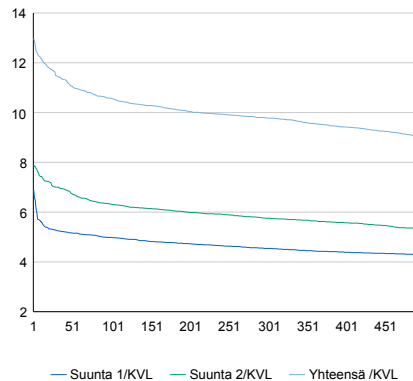

Tuntivaihtelut

Heinäkuun perjantai (vko 28) ja lokakuun keskiviikko (vko 41).

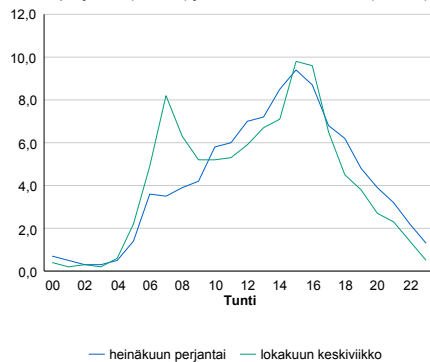

h	q	q/KVL	h	qras	qras/KVL
1	997	13,0%	1	75	14,7%
30	882	11,5%	30	61	12,0%
100	812	10,6%	100	56	11,0%
300	751	9,8%	300	51	10,0%
500	695	9,0%	500	48	9,4%

8.04 LAM-kirja

732 KOUSA (VT 6)

Perustettu 01.10.2008

Vuoden 2013 liikennemäärät:

KVL	2 233	KVLras	311	Tieosa	334	Suunta1	Joensuu
KAVL	2 165	KAVLras	412	Etäisyys	6447	Suunta2	Imatra
KKVL	2 848	KKVLras	291	Kaistoja	2		

Liikenteen koostumus:

	11 HA-PA	12 KAIP	13 Linja-autot	14 KAPP	15 KATP	16 HA + PK	17 HA + AV		Kevyet ajoneuvot	Raskaat ajoneuvot
ARKILIIKENNE	77,8%	2,1%	0,7%	5,5%	10,7%	2,6%	0,6%	ARKILIIKENNE	81,0%	19,0%
KOKO VUOSI	82,6%	1,7%	0,7%	4,0%	7,5%	2,9%	0,6%	KOKO VUOSI	86,1%	13,9%

Kausivaihtelukertoimet

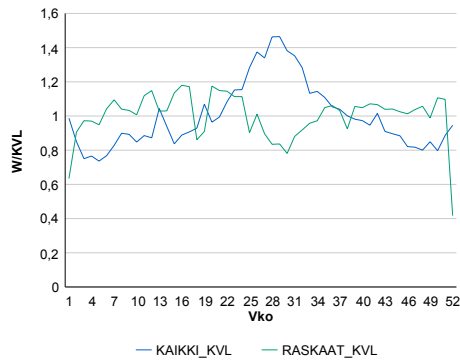

Liikenteen kehitys vv. 2013

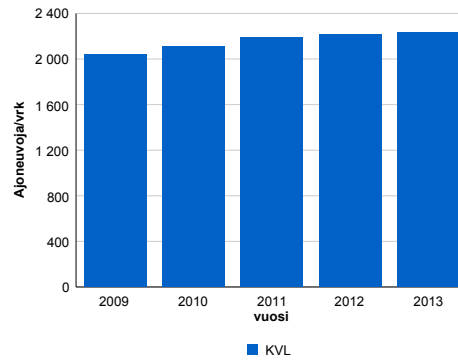

Viikonpäivävaihtelut

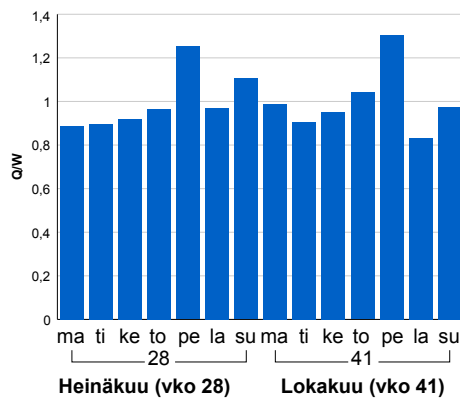

2009	2010	2011	2012	2013
2 041	2 111	2 191	2 218	2 233
10,4%	3,4%	3,8%	1,2%	0,6%

Tuntijärjestyskäyrä

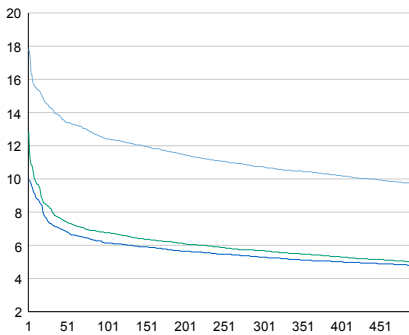

Tuntivaihtelut

Heinäkuun perjantai (vko 28) ja lokakuun keskiviikko (vko 41).

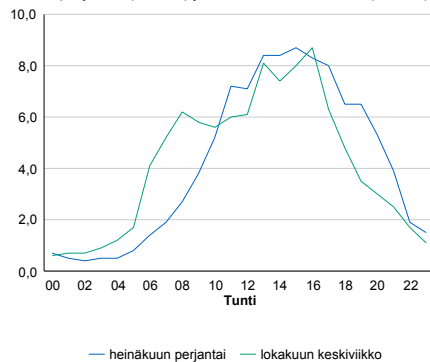

h	q	q/KVL	h	qras	qras/KVL
1	398	17,8%	1	44	14,1%
30	318	14,2%	30	36	11,6%
100	277	12,4%	100	33	10,6%
300	240	10,7%	300	30	9,6%
500	217	9,7%	500	28	9,0%

8.04 LAM-kirja

733 JOENSUU 2 (VT 6)

Perustettu 01.10.2012

Vuoden 2013 liikennemäärät:

KVL	20 230	KVLras	1 130	Tieosa	350	Suunta1	Kajaani
KAVL	22 614	KAVLras	1 456	Etäisyys	2080	Suunta2	Kitee
KKVL	20 215	KKVLras	1 189	Kaistoja	4		

Liikenteen koostumus:

	11 HA-PA	12 KAIP	13 Linja-autot	14 KAPP	15 KATP	16 HA + PK	17 HA + AV		Kevyet ajoneuvot	Raskaat ajoneuvot
ARKILIIKENNE	90,0%	2,8%	0,5%	0,6%	2,5%	3,0%	0,6%	ARKILIIKENNE	93,6%	6,4%
KOKO VUOSI	91,0%	2,4%	0,5%	0,5%	2,2%	3,0%	0,5%	KOKO VUOSI	94,4%	5,6%

Kausivaihtelukertoimet

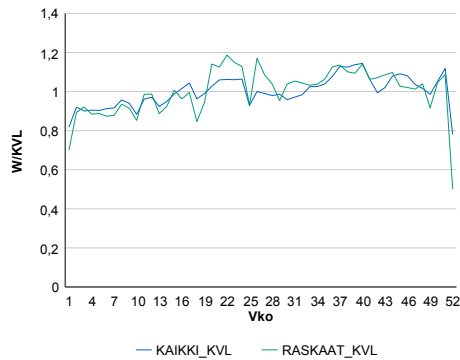

Liikenteen kehitys vv. 2013

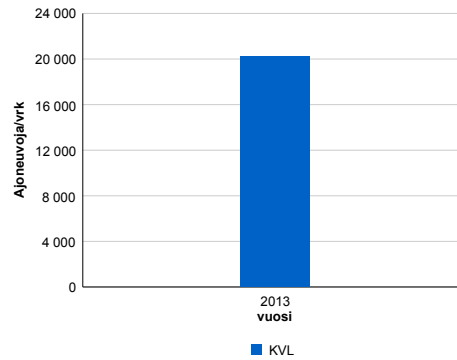

Viiköpäivävaihtelut

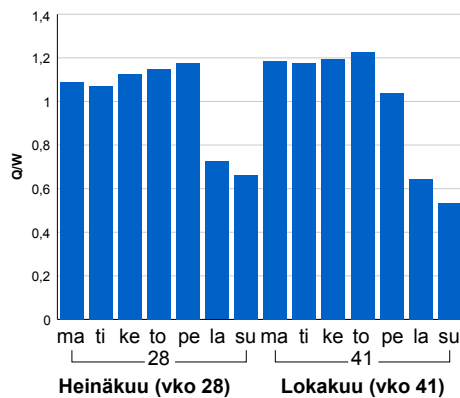

Tuntijärjestyskäyrä

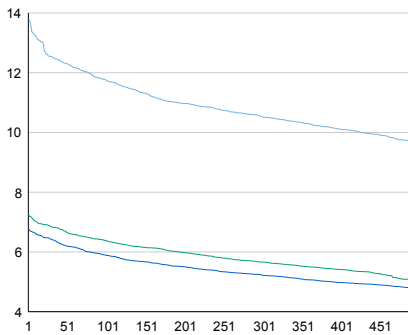

Tuntivaihtelut

Heinäkuun perjantai (vko 28) ja lokakuun keskiviikko (vko 41).

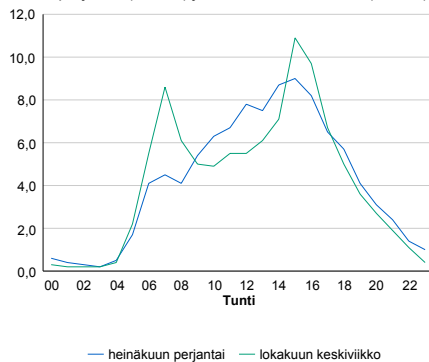

h	q	q/KVL	h	qras	qras/KVL
1	2 784	13,8%	1	171	15,1%
30	2 537	12,5%	30	138	12,2%
100	2 379	11,8%	100	131	11,6%
300	2 127	10,5%	300	122	10,8%
500	1 949	9,6%	500	117	10,4%

8.04 LAM-kirja

801 LEPPÄVIRTA (VT 5)

Perustettu 01.01.1992

Vuoden 2013 liikennemäärät:

KVL	6 893	KVLras	745	Tieosa	151	Suunta1	Kuopio
KAVL	6 810	KAVLras	918	Etäisyys	5000	Suunta2	Varkaus
KKVL	7 757	KKVLras	784	Kaistoja	2		

Liikenteen koostumus:

	11 HA-PA	12 KAIP	13 Linja-autot	14 KAPP	15 KATP	16 HA + PK	17 HA + AV		Kevyet ajoneuvot	Raskaat ajoneuvot
ARKILIIKENNE	82,9%	3,4%	0,7%	1,8%	7,6%	2,8%	0,8%		86,5%	13,5%
KOKO VUOSI	85,4%	2,8%	0,7%	1,5%	5,8%	3,0%	0,7%		89,2%	10,8%

Kausivaihtelukertoimet

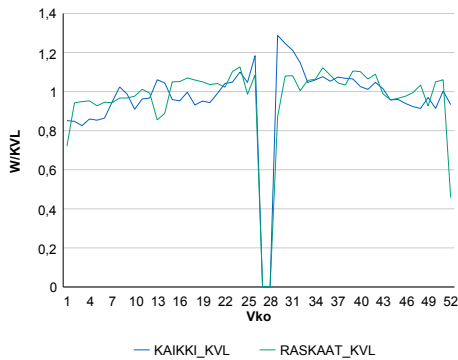

Liikenteen kehitys vv. 2013

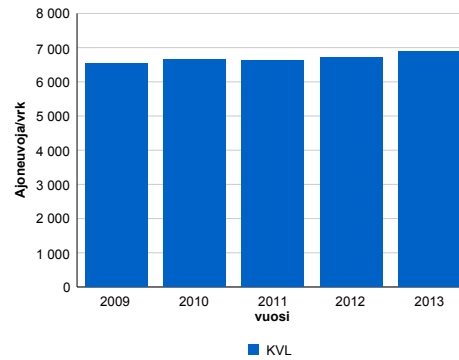

Viikonpäivävaihtelut

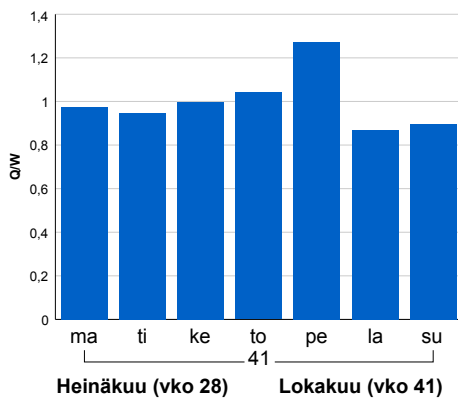

2009	2010	2011	2012	2013
6 542	6 643	6 636	6 701	6 893
-3,0%	1,5%	-0,1%	1,0%	2,9%

Tuntijärjestyskäyrä

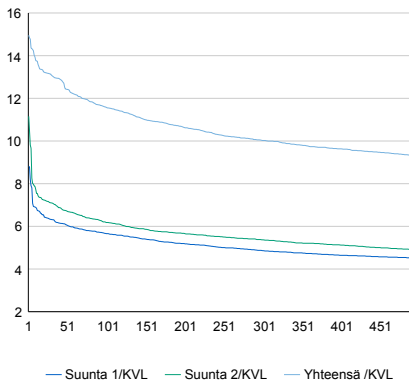

Tuntivaihtelut

Heinäkuun perjantai (vko 28) ja lokakuun keskiviikko (vko 41).

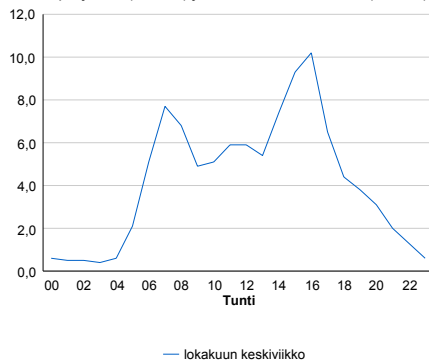

h	q	q/KVL	h	qras	qras/KVL
1	1 031	15,0%	1	80	10,7%
30	902	13,1%	30	69	9,3%
100	799	11,6%	100	63	8,5%
300	691	10,0%	300	59	7,9%
500	640	9,3%	500	56	7,5%

8.04 LAM-kirja

803 SIILINJÄRVI (VT 5)

Perustettu 01.01.1992

Vuoden 2013 liikennemäärät:

KVL	8 912	KVLras	823	Tieosa	206	Suunta1	ljalmi
KAVL	9 039	KAVLras	1 013	Etäisyys	3500	Suunta2	Kuopio
KKVL	9 850	KKVLras	872	Kaistoja	2		

Liikenteen koostumus:

	11 HA-PA	12 KAIP	13 Linja-autot	14 KAPP	15 KATP	16 HA + PK	17 HA + AV		Kevyet ajoneuvot	Raskaat ajoneuvot
ARKILIIKENNE	85,0%	3,1%	0,7%	1,2%	6,2%	3,1%	0,8%	ARKILIIKENNE	88,8%	11,2%
KOKO VUOSI	86,8%	2,7%	0,7%	1,0%	4,9%	3,3%	0,7%	KOKO VUOSI	90,8%	9,2%

Kausivaihtelukertoimet

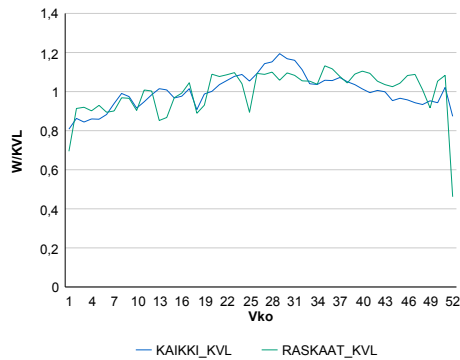

Liikenteen kehitys vv. 2013

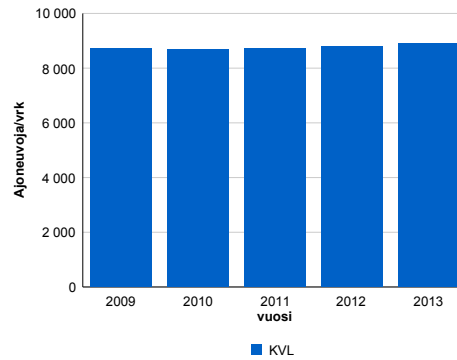

2009	2010	2011	2012	2013
8 707	8 674	8 736	8 793	8 912
-1,2%	-0,4%	0,7%	0,7%	1,4%

Viikonpäivävaihtelut

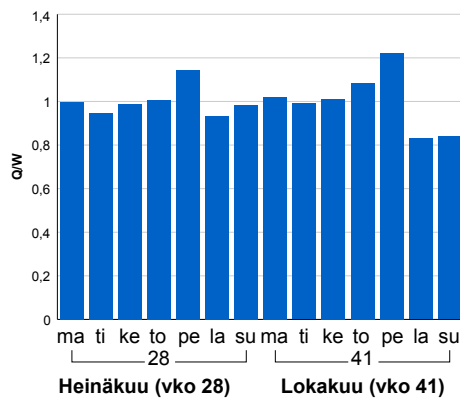

Tuntijärjestyskäyrä

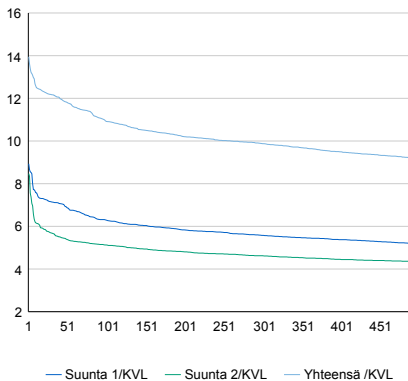

Tuntivaihtelut

Heinäkuun perjantai (vko 28) ja lokakuun keskiviikko (vko 41).

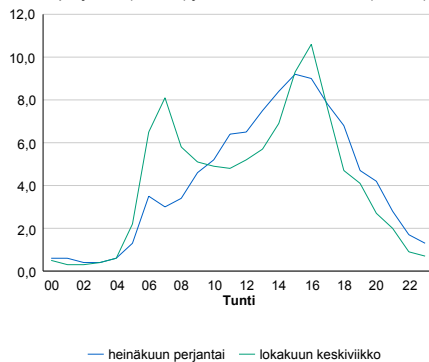

h	q	q/KVL	h	qras	qras/KVL
1	1 243	13,9%	1	103	12,5%
30	1 085	12,2%	30	85	10,3%
100	973	10,9%	100	79	9,6%
300	880	9,9%	300	72	8,7%
500	821	9,2%	500	68	8,3%

8.04 LAM-kirja

804 TUUSNIEMI (VT 9)

Perustettu 01.01.1992

Vuoden 2013 liikennemäärät:

KVL	2 563	KVLras	255	Tieosa	333	Suunta1	Joensuu
KAVL	2 507	KAVLras	320	Etäisyys	5100	Suunta2	Kuopio
KKVL	2 969	KKVLras	261	Kaistoja	2		

Liikenteen koostumus:

	11 HA-PA	12 KAIP	13 Linja-autot	14 KAPP	15 KATP	16 HA + PK	17 HA + AV		Kevyet ajoneuvot	Raskaat ajoneuvot
ARKILIIKENNE	83,7%	3,1%	1,3%	1,2%	7,1%	3,0%	0,5%	ARKILIIKENNE	87,3%	12,7%
KOKO VUOSI	86,1%	2,5%	1,2%	0,9%	5,3%	3,5%	0,5%	KOKO VUOSI	90,1%	9,9%

Kausivaihtelukertoimet

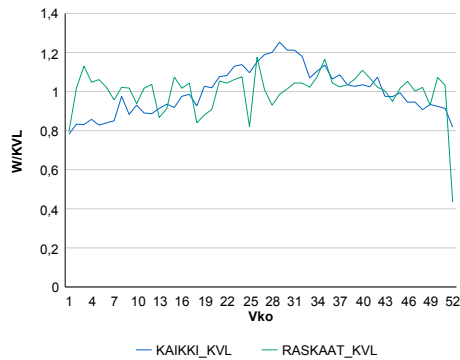

Liikenteen kehitys vv. 2013

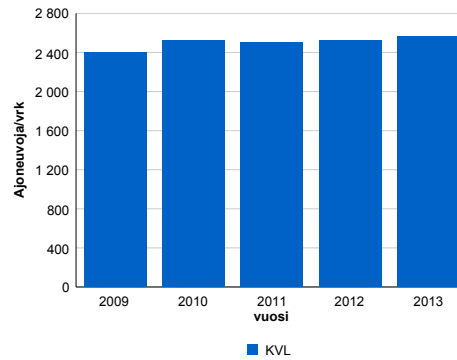

vuosi	2009	2010	2011	2012	2013
Ajoneuvoja/vrk	2 401	2 521	2 505	2 520	2 563
%	0,0%	5,0%	-0,6%	0,6%	1,7%

Viikonpäivävaihtelut

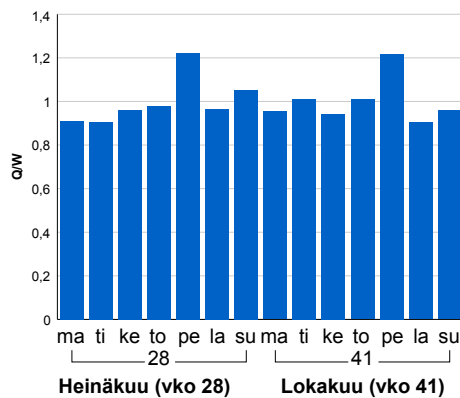

Tuntijärjestyskäyrä

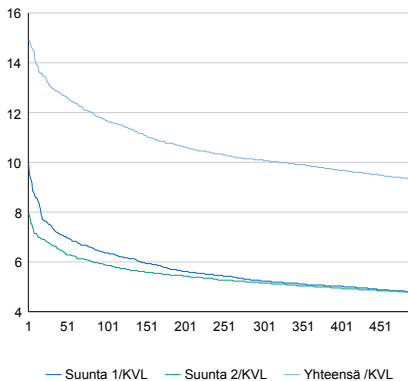

Tuntivaihtelut

Heinäkuun perjantai (vko 28) ja lokakuun keskiviikko (vko 41).

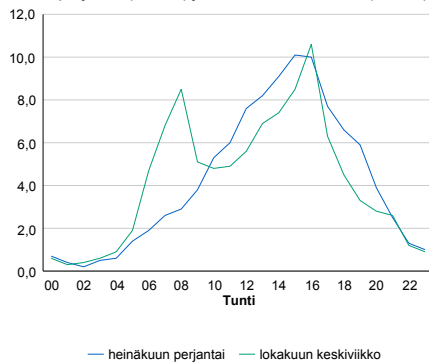

h	q	q/KVL
1	382	14,9%
30	333	13,0%
100	299	11,7%
300	259	10,1%
500	239	9,3%

h	qras	qras/KVL
1	35	13,7%
30	29	11,4%
100	26	10,2%
300	23	9,0%
500	21	8,2%

8.04 LAM-kirja

805 RAUTAVAARA (KT 75)

Perustettu 01.01.1992

Vuoden 2013 liikennemäärät:

KVL	980	KVLras	120	Tieosa	13	Suunta1	Nurmes
KAVL	870	KAVLras	151	Etäisyys	6500	Suunta2	Kuopio
KKVL	1265	KKVLras	124	Kaistoja	2		

Liikenteen koostumus:

	11 HA-PA	12 KAIP	13 Linja-autot	14 KAPP	15 KATP	16 HA + PK	17 HA + AV		Kevyet ajoneuvot	Raskaat ajoneuvot
ARKILIIKENNE	77,6%	4,3%	0,9%	2,1%	10,1%	3,8%	1,2%	ARKILIIKENNE	82,6%	17,4%
KOKO VUOSI	82,5%	3,2%	0,9%	1,3%	6,8%	4,1%	1,0%	KOKO VUOSI	87,7%	12,3%

Kausivaihtelukertoimet

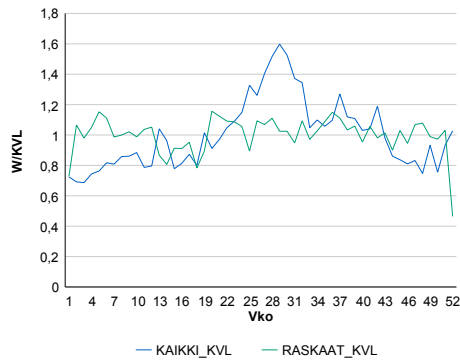

Liikenteen kehitys vv. 2013

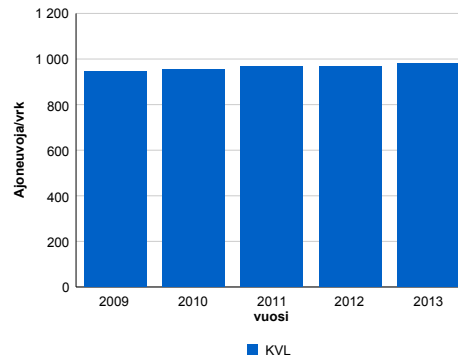

2009	2010	2011	2012	2013
946	953	968	967	980
0,1%	0,7%	1,5%	-0,1%	1,4%

Viikonpäivävaihtelut

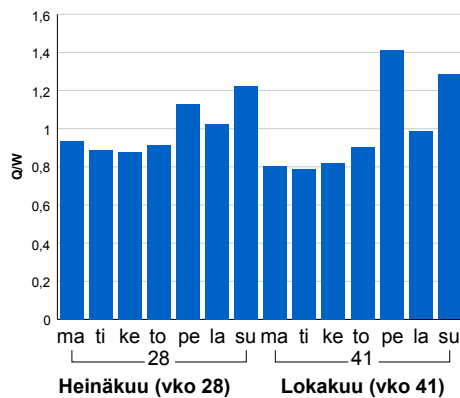

Tuntijärjestyskäyrä

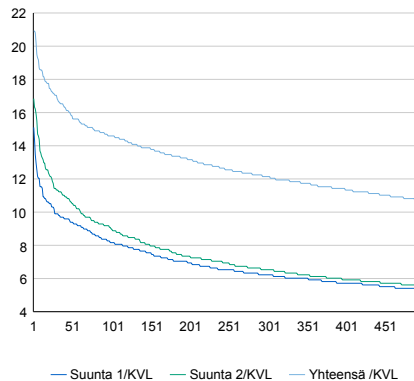

Tuntivaihtelut

Heinäkuun perjantai (vko 28) ja lokakuun keskiviikko (vko 41).

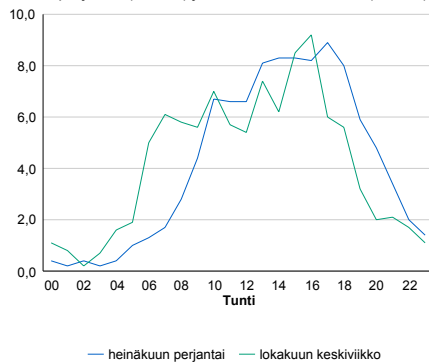

h	q	q/KVL	h	qras	qras/KVL
1	205	20,9%	1	21	17,5%
30	167	17,0%	30	15	12,5%
100	143	14,6%	100	14	11,7%
300	119	12,1%	300	12	10,0%
500	105	10,7%	500	11	9,2%

8.04 LAM-kirja

806 PIELAVESI (KT 77)

Perustettu 01.01.1991

Vuoden 2013 liikennemäärät:

KVL	2 271	KVLras	221	Tieosa	24	Suunta1	Siiinjärvi
KAVL	2 312	KAVLras	286	Etäisyys	2183	Suunta2	Viitasaari
KKVL	2 831	KKVLras	233	Kaistoja	2		

Liikenteen koostumus:

	11 HA-PA	12 KAIP	13 Linja-autot	14 KAPP	15 KATP	16 HA + PK	17 HA + AV		Kevyet ajoneuvot	Raskaat ajoneuvot
ARKILIIKENNE	84,1%	3,1%	0,8%	0,7%	7,8%	3,0%	0,6%		87,6%	12,4%
KOKO VUOSI	86,4%	2,5%	0,7%	0,6%	5,9%	3,3%	0,6%		90,3%	9,7%

Kausivaihtelukertoimet

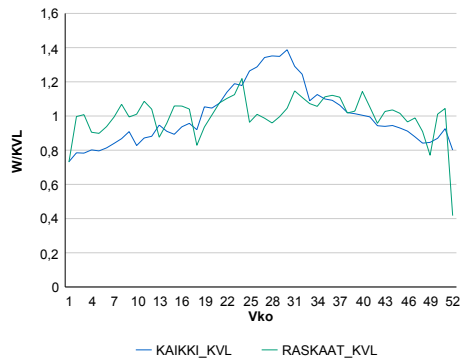

Liikenteen kehitys vv. 2013

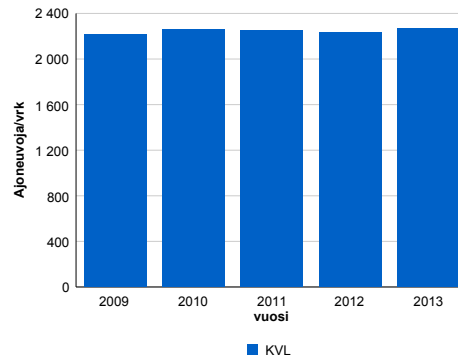

2009	2010	2011	2012	2013
2 212	2 257	2 248	2 229	2 271
0,8%	2,1%	-0,4%	-0,8%	1,9%

Viikonpäivävaihtelut

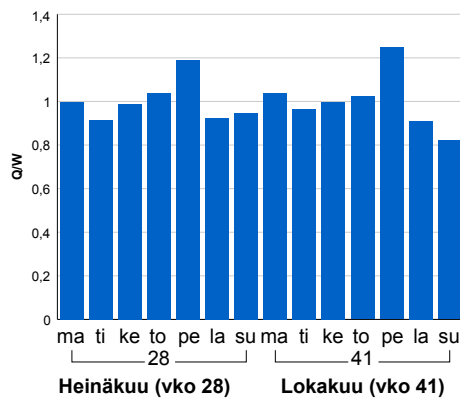

Tuntijärjestyskäyrä

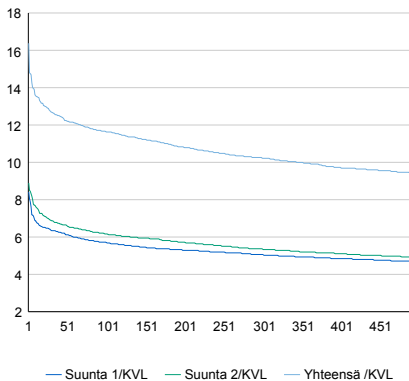

Tuntivaihtelut

Heinäkuun perjantai (vko 28) ja lokakuun keskiviikko (vko 41).

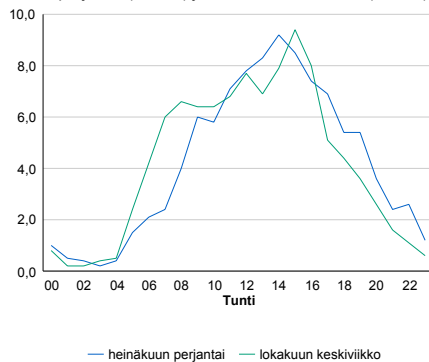

h	q	q/KVL	h	qras	qras/KVL
1	372	16,4%	1	37	16,7%
30	288	12,7%	30	29	13,1%
100	264	11,6%	100	26	11,8%
300	232	10,2%	300	23	10,4%
500	213	9,4%	500	22	10,0%

8.04 LAM-kirja

807 KIURUVESI (VT 27)

Perustettu 01.01.1992

Vuoden 2013 liikennemäärät:

KVL	1 414	KVLras	189	Tieosa	21	Suunta1	Iisalmi
KAVL	1 408	KAVLras	236	Etäisyys	1757	Suunta2	Haapajärvi
KKVL	1 601	KKVLras	205	Kaistoja	2		

Liikenteen koostumus:

	11 HA-PA	12 KAIP	13 Linja-autot	14 KAPP	15 KATP	16 HA + PK	17 HA + AV		Kevyet ajoneuvot	Raskaat ajoneuvot
ARKILIIKENNE	79,6%	4,7%	1,0%	1,3%	9,8%	2,9%	0,8%	ARKILIIKENNE	83,2%	16,8%
KOKO VUOSI	82,6%	4,0%	0,9%	1,0%	7,5%	3,3%	0,7%	KOKO VUOSI	86,6%	13,4%

Kausivaihtelukertoimet

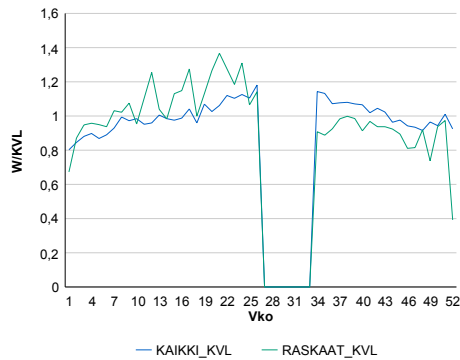

Liikenteen kehitys vv. 2013

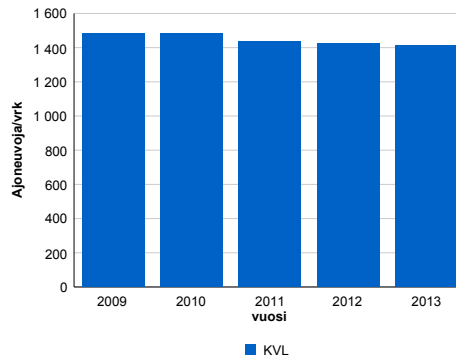

2009	2010	2011	2012	2013
1 484	1 483	1 436	1 423	1 414
-0,6%	-0,1%	-3,2%	-0,9%	-0,7%

Viikonpäivävaihtelut

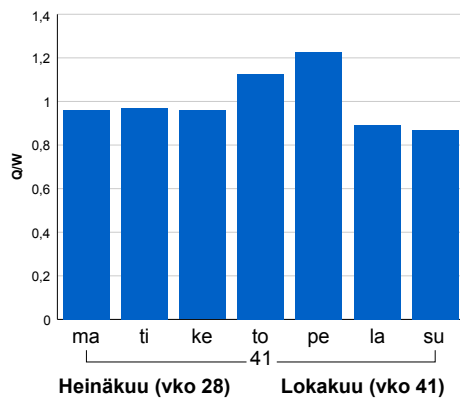

Tuntijärjestyskäyrä

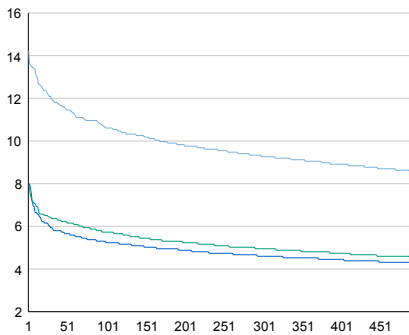

Tuntivaihtelut

Heinäkuun perjantai (vko 28) ja lokakuun keskiviikko (vko 41).



h	q	q/KVL	h	qras	qras/KVL
1	201	14,2%	1	31	16,4%
30	169	12,0%	30	26	13,8%
100	150	10,6%	100	22	11,6%
300	131	9,3%	300	19	10,1%
500	121	8,6%	500	18	9,5%

8.04 LAM-kirja

821 SUONENJOKI (VT 9)

Perustettu 01.01.1992

Vuoden 2013 liikennemäärät:

KVL	5 241	KVLras	468	Tieosa	323	Suunta1	Kuopio
KAVL	5 089	KAVLras	596	Etäisyys	4500	Suunta2	Jyväskylä
KKVL	6 276	KKVLras	491	Kaistoja	2		

Liikenteen koostumus:

	11 HA-PA	12 KAIP	13 Linja-autot	14 KAPP	15 KATP	16 HA + PK	17 HA + AV		Kevyet ajoneuvot	Raskaat ajoneuvot
ARKILIIKENNE	85,3%	2,9%	0,8%	1,2%	6,8%	2,4%	0,5%		88,3%	11,7%
KOKO VUOSI	87,7%	2,3%	0,7%	0,8%	5,1%	2,8%	0,5%		91,1%	8,9%

Kausivaihtelukertoimet

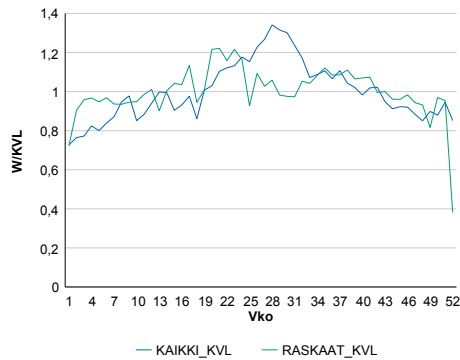

Liikenteen kehitys vv. 2013

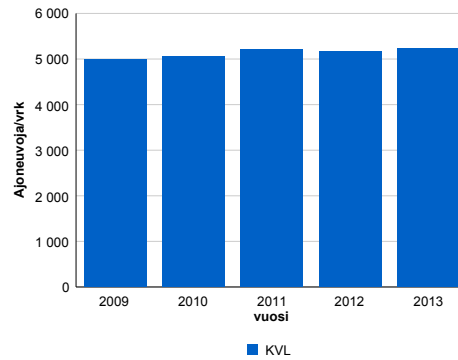

2009	2010	2011	2012	2013
4 982	5 060	5 214	5 159	5 241
1,5%	1,6%	3,1%	-1,1%	1,6%

Viikonpäivävaihtelut

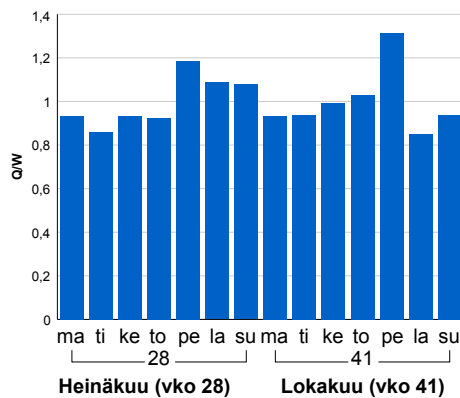

Tuntijärjestyskäyrä

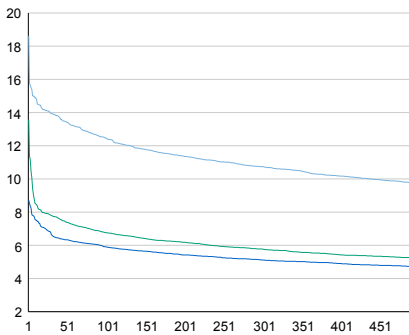

Tuntivaihtelut

Heinäkuun perjantai (vko 28) ja lokakuun keskiviikko (vko 41).

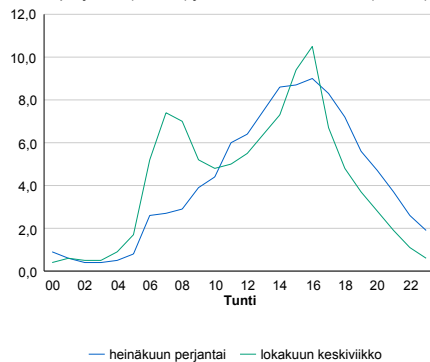

h	q	q/KVL	h	qras	qras/KVL
1	976	18,6%	1	58	12,4%
30	730	13,9%	30	49	10,5%
100	653	12,5%	100	45	9,6%
300	563	10,7%	300	41	8,8%
500	512	9,8%	500	38	8,1%

8.04 LAM-kirja

822 VIEREMÄ (KT 88)

Perustettu 01.01.1992

Vuoden 2013 liikennemäärät:

KVL	1 734	KVLRas	247	Tieosa	28	Suunta1	lislalmi
KAVL	1 721	KAVLRas	301	Etäisyys	6760	Suunta2	Oulu
KKVL	2 007	KKVLRas	243	Kaistoja	2		

Liikenteen koostumus:

	11 HA-PA	12 KAIP	13 Linja-autot	14 KAPP	15 KATP	16 HA + PK	17 HA + AV		Kevyet ajoneuvot	Raskaat ajoneuvot
ARKILIIKENNE	78,5%	3,1%	1,1%	2,7%	10,5%	3,2%	0,8%		82,5%	17,5%
KOKO VUOSI	81,4%	2,6%	1,1%	2,4%	8,1%	3,6%	0,8%		85,8%	14,2%

Kausivaihtelukertoimet

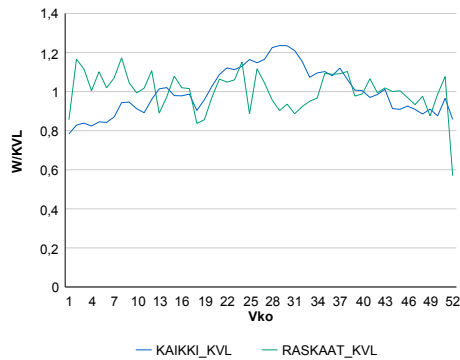

Liikenteen kehitys vv. 2013

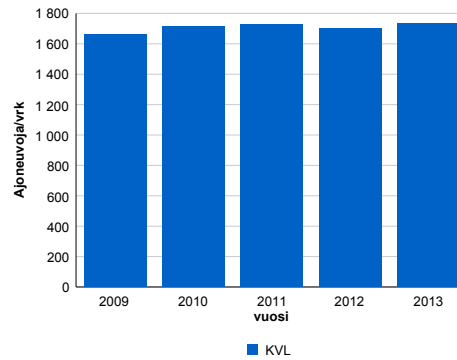

2009	2010	2011	2012	2013
1 659	1 717	1 729	1 699	1 734
-2,3%	3,5%	0,7%	-1,7%	2,0%

Viikonpäivävaihtelut

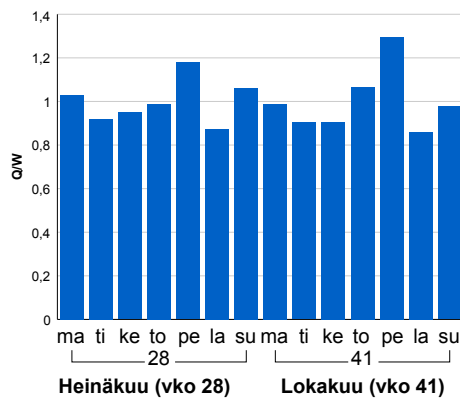

Tuntijarjestyskäyrä

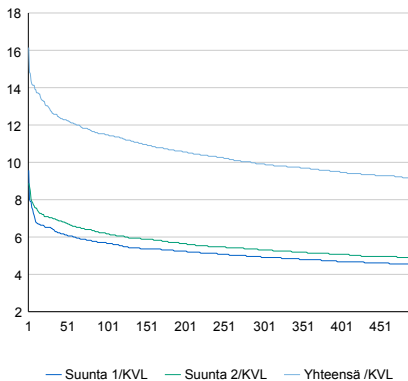

Tuntivaihtelut

Heinäkuun perjantai (vko 28) ja lokakuun keskiviikko (vko 41).

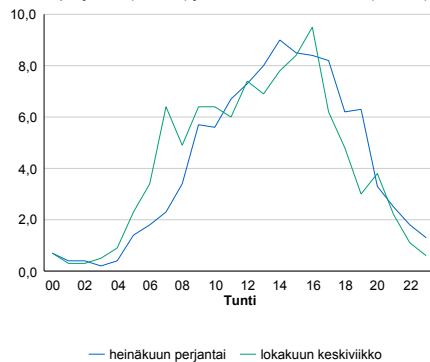

h	q	q/KVL	h	qras	qras/KVL
1	280	16,1%	1	39	15,8%
30	221	12,7%	30	30	12,1%
100	199	11,5%	100	26	10,5%
300	172	9,9%	300	23	9,3%
500	159	9,2%	500	22	8,9%

8.04 LAM-kirja

824 NILSIÄ (KT 75)

Perustettu 18.11.1993

Vuoden 2013 liikennemäärät:

KVL	3 416	KVLras	213	Tieosa	6	Suunta1	Nilsjä
KAVL	3 343	KAVLras	272	Etäisyys	3000	Suunta2	Siilinjärvi
KKVL	3 904	KKVLras	212	Kaistoja	2		

Liikenteen koostumus:

	11 HA-PA	12 KAIP	13 Linja-autot	14 KAPP	15 KATP	16 HA + PK	17 HA + AV		Kevyet ajoneuvot	Raskaat ajoneuvot
ARKILIIKENNE	88,6%	2,7%	0,8%	0,7%	3,9%	2,9%	0,4%		91,9%	8,1%
KOKO VUOSI	90,2%	2,1%	0,7%	0,5%	2,9%	3,2%	0,4%		93,8%	6,2%

Kausivaihtelukertoimet

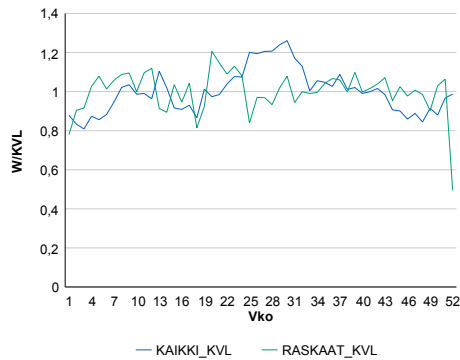

Liikenteen kehitys vv. 2013

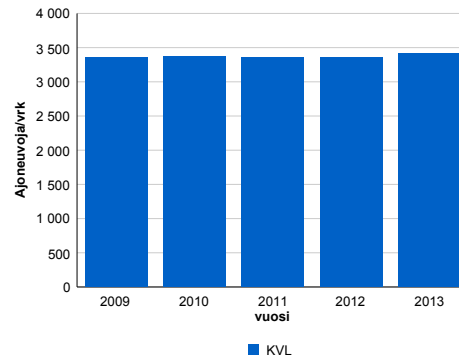

Viikonpäivävaihtelut

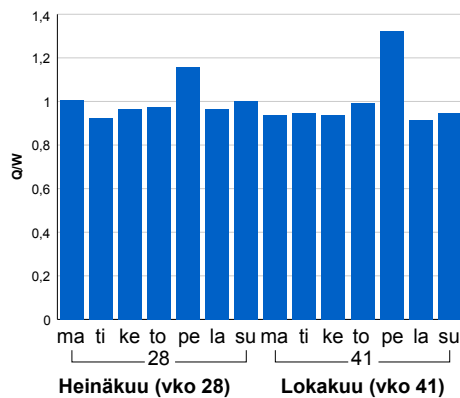

2009	2010	2011	2012	2013
3 358	3 369	3 354	3 358	3 416
0,3%	0,3%	-0,4%	0,1%	1,7%

Tuntijärjestyskäyrä

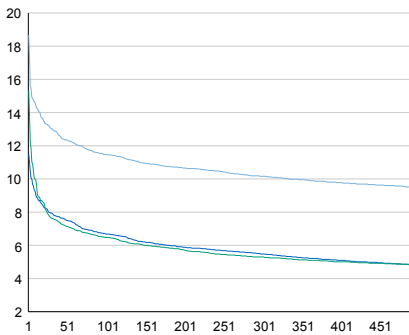

Tuntivaihtelut

Heinäkuun perjantai (vko 28) ja lokakuun keskiviikko (vko 41).

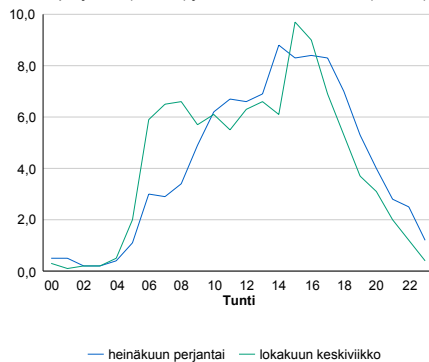

h	q	q/KVL	h	qras	qras/KVL
1	638	18,7%	1	60	28,2%
30	445	13,0%	30	27	12,7%
100	392	11,5%	100	25	11,7%
300	347	10,2%	300	22	10,3%
500	324	9,5%	500	20	9,4%

8.04 LAM-kirja

825 HILTULANLAHTI (VT 5)

Perustettu 26.09.1995

Vuoden 2013 liikennemäärät:

KVL	15 053	KVLras	1 199	Tieosa	158	Suunta1	Kuopio
KAVL	15 247	KAVLras	1 540	Etäisyys	1170	Suunta2	Varkaus
KKVL	17 184	KKVLras	1 232	Kaistoja	4		

Liikenteen koostumus:

	11 HA-PA	12 KAIP	13 Linja-autot	14 KAPP	15 KATP	16 HA + PK	17 HA + AV		Kevyet ajoneuvot	Raskaat ajoneuvot
ARKILIIKENNE	87,4%	3,1%	0,5%	1,3%	5,2%	2,1%	0,4%	ARKILIIKENNE	89,9%	10,1%
KOKO VUOSI	89,2%	2,4%	0,5%	1,0%	4,0%	2,4%	0,4%	KOKO VUOSI	92,0%	8,0%

Kausivaihtelukertoimet

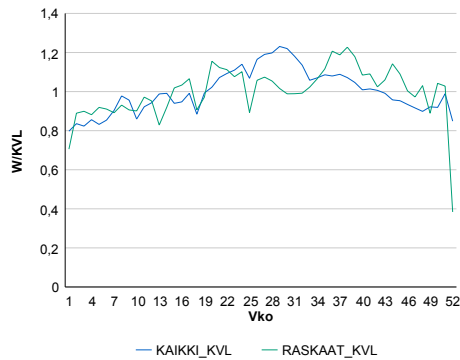

Liikenteen kehitys vv. 2013

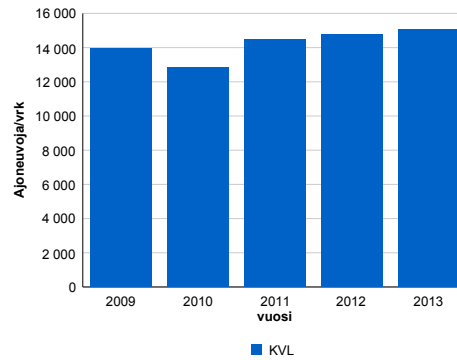

2009	2010	2011	2012	2013
13 966	12 834	14 448	14 795	15 053
3,6%	-8,1%	12,6%	2,4%	1,7%

Viiköpäivävaihtelut

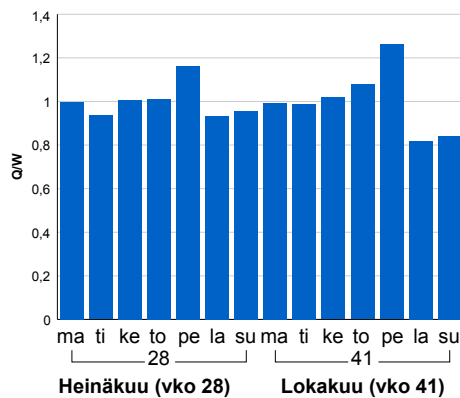

Tuntijärjestyskäyrä

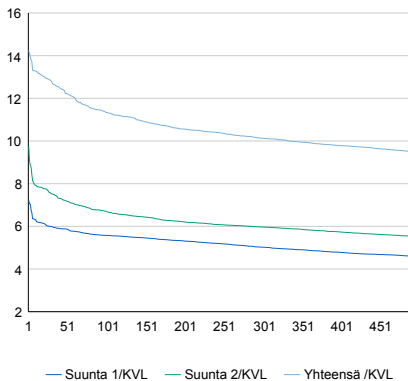

Tuntivaihtelut

Heinäkuun perjantai (vko 28) ja lokakuun keskiviikko (vko 41).

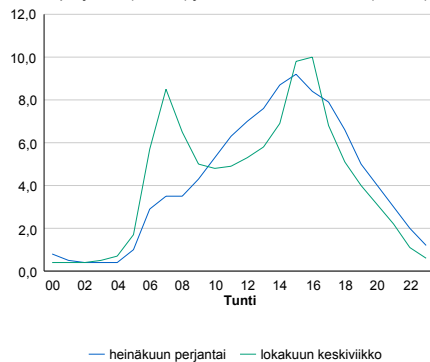

h	q	q/KVL	h	qras	qras/KVL
1	2 143	14,2%	1	153	12,8%
30	1 928	12,8%	30	135	11,3%
100	1 707	11,3%	100	122	10,2%
300	1 525	10,1%	300	107	8,9%
500	1 428	9,5%	500	100	8,3%

8.04 LAM-kirja

826 IISALMI (VT 5)

Perustettu 03.08.1999

Vuoden 2013 liikennemäärät:

KVL	6 592	KVLras	755	Tieosa	217	Suunta1	Kajaani
KAVL	6 700	KAVLras	960	Etäisyys	4750	Suunta2	Kuopio
KKVL	7 653	KKVLras	771	Kaistoja	2		

Liikenteen koostumus:

	11 HA-PA	12 KAIP	13 Linja-autot	14 KAPP	15 KATP	16 HA + PK	17 HA + AV		Kevyet ajoneuvot	Raskaat ajoneuvot
ARKILIIKENNE	81,5%	4,1%	0,4%	1,6%	8,4%	3,4%	0,7%	ARKILIIKENNE	85,7%	14,3%
KOKO VUOSI	84,1%	3,2%	0,4%	1,3%	6,6%	3,7%	0,7%	KOKO VUOSI	88,5%	11,5%

Kausivaihtelukertoimet

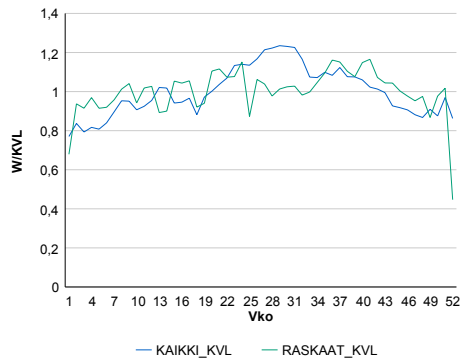

Liikenteen kehitys vv. 2013

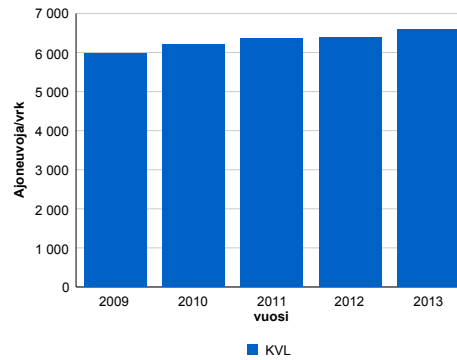

2009	2010	2011	2012	2013
5 964	6 204	6 357	6 389	6 592
-0,5%	4,0%	2,5%	0,5%	3,2%

Viikonpäivävaihtelut

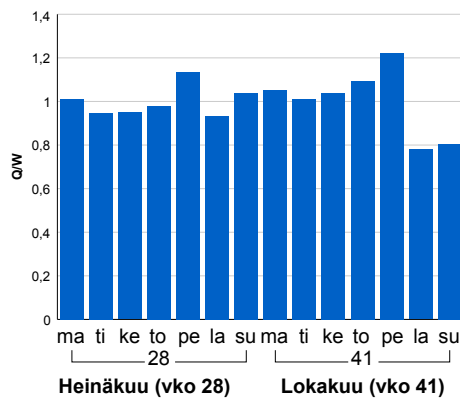

Tuntijärjestyskäyrä

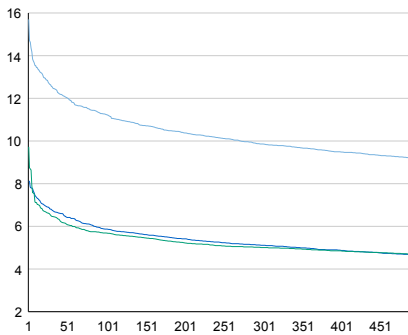

Tuntivaihtelut

Heinäkuun perjantai (vko 28) ja lokakuun keskiviikko (vko 41).

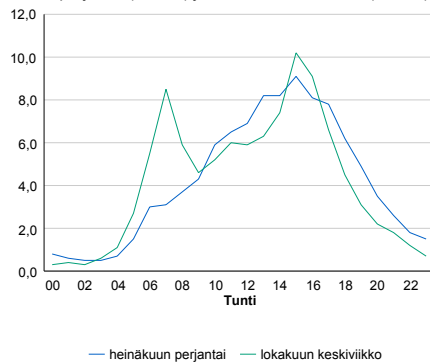

h	q	q/KVL	h	qras	qras/KVL
1	1 035	15,7%	1	98	13,0%
30	828	12,6%	30	83	11,0%
100	741	11,2%	100	77	10,2%
300	650	9,9%	300	70	9,3%
500	605	9,2%	500	67	8,9%

8.04 LAM-kirja

827 JÄNNEVIRTA (VT 9)

Perustettu 16.10.2000

Vuoden 2013 liikennemäärät:

KVL	6 965	KVLras	429	Tieosa	329	Suunta1	Joensuu
KAVL	7 195	KAVLras	547	Etäisyys	3786	Suunta2	Kuopio
KKVL	8 186	KKVLras	455	Kaistoja	2		

Liikenteen koostumus:

	11 HA-PA	12 KAIP	13 Linja-autot	14 KAPP	15 KATP	16 HA + PK	17 HA + AV		Kevyet ajoneuvot	Raskaat ajoneuvot
ARKILIIKENNE	88,8%	2,3%	0,8%	0,6%	4,0%	3,1%	0,4%	ARKILIIKENNE	92,4%	7,6%
KOKO VUOSI	90,0%	1,9%	0,7%	0,4%	3,2%	3,4%	0,5%	KOKO VUOSI	93,8%	6,2%

Kausivaihtelukertoimet

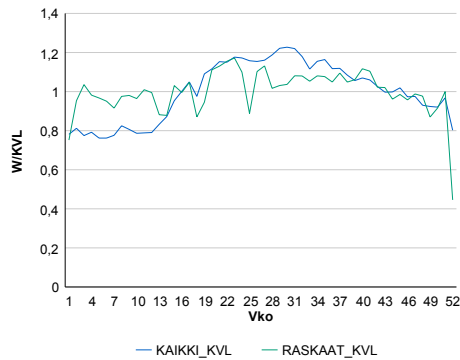

Liikenteen kehitys vv. 2013

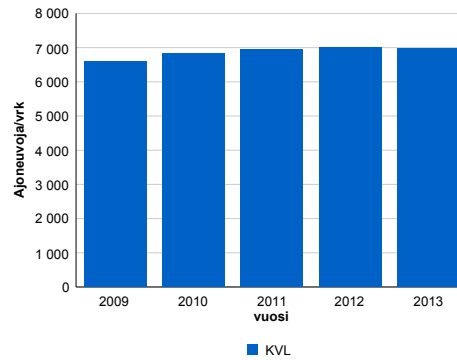

2009	2010	2011	2012	2013
6 602	6 826	6 943	7 000	6 965
-1,0%	3,4%	1,7%	0,8%	-0,5%

Viikonpäivävaihtelut

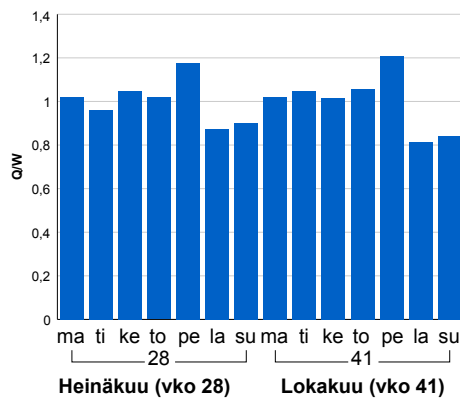

Tuntijärjestyskäyrä

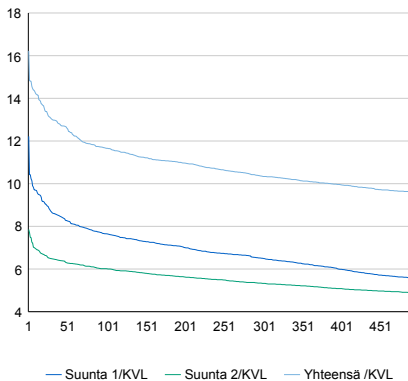

Tuntivaihtelut

Heinäkuun perjantai (vko 28) ja lokakuun keskiviikko (vko 41).

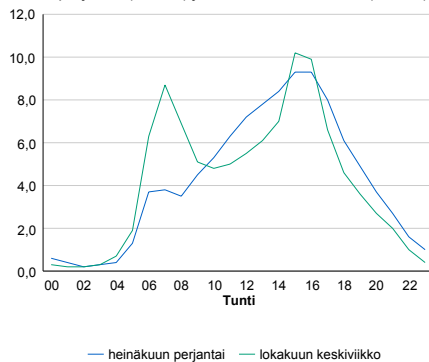

h	q	q/KVL	h	qras	qras/KVL
1	1 130	16,2%	1	57	13,3%
30	908	13,0%	30	48	11,2%
100	812	11,7%	100	44	10,3%
300	721	10,4%	300	40	9,3%
500	668	9,6%	500	38	8,9%

8.04 LAM-kirja

828 RAHUSEN LAMPI (VT 5)

Perustettu 15.11.2002

Vuoden 2013 liikennemäärät:

KVL	31 047	KVLras	1 749	Tieosa	201	Suunta1	Siilinjärvi
KAVL	33 662	KAVLras	2 231	Etäisyys	2150	Suunta2	Kuopio
KKVL	32 368	KKVLras	1 793	Kaistoja	4		

Liikenteen koostumus:

	11 HA-PA	12 KAIP	13 Linja-autot	14 KAPP	15 KATP	16 HA + PK	17 HA + AV		Kevyet ajoneuvot	Raskaat ajoneuvot
ARKILIIKENNE	91,3%	2,5%	0,7%	0,6%	2,7%	1,8%	0,3%		93,4%	6,6%
KOKO VUOSI	92,1%	2,1%	0,7%	0,5%	2,3%	2,0%	0,3%		94,4%	5,6%

Kausivaihtelukertoimet

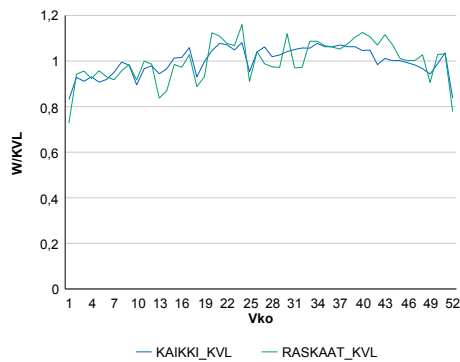

Liikenteen kehitys vv. 2013

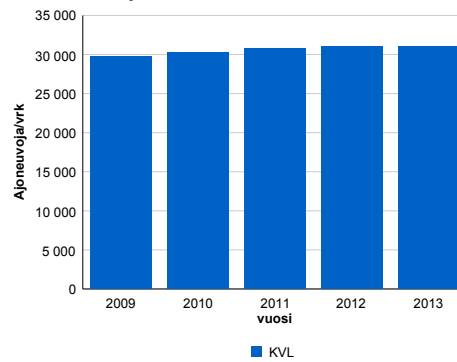

2009	2010	2011	2012	2013
29 756	30 312	30 774	31 059	31 047
-0,5%	1,9%	1,5%	0,9%	0,0%

Viikopäivävaihtelut

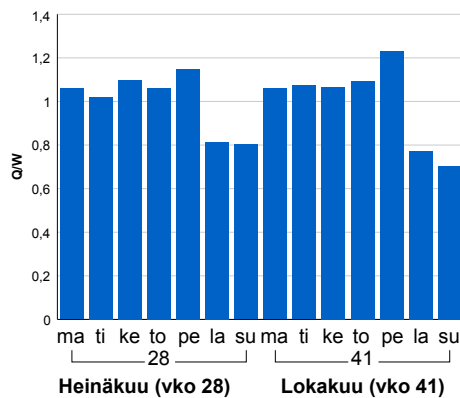

Tuntijärjestyskäyrä

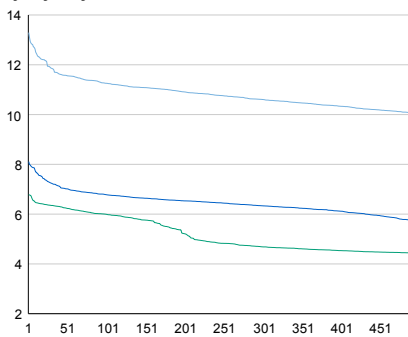

Tuntivaihtelut

Heinäkuun perjantai (vko 28) ja lokakuun keskiviikko (vko 41).

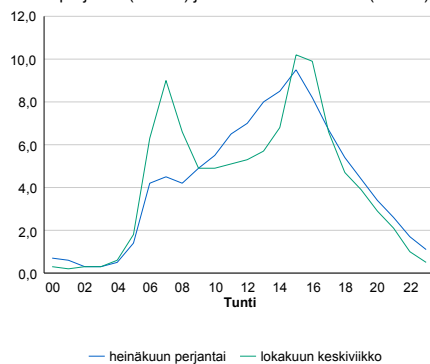

h	q	q/KVL	h	qras	qras/KVL
1	4 127	13,3%	1	203	11,6%
30	3 683	11,9%	30	180	10,3%
100	3 495	11,3%	100	170	9,7%
300	3 293	10,6%	300	158	9,0%
500	3 123	10,1%	500	151	8,6%

8.04 LAM-kirja

832 LEVÄNEN (VT 5)

Perustettu 01.10.2005

Vuoden 2013 liikennemäärät:

KVL	35 835	KVLras	2 021	Tieosa	159	Suunta1	Kuopio
KAVL	38 768	KAVLras	2 606	Etäisyys	3490	Suunta2	Leppävirta
KKVL	37 406	KKVLras	2 087	Kaistoja	4		

Liikenteen koostumus:

	11 HA-PA	12 KAIP	13 Linja-autot	14 KAPP	15 KATP	16 HA + PK	17 HA + AV		Kevyet ajoneuvot	Raskaat ajoneuvot
ARKILIIKENNE	91,1%	3,3%	0,4%	0,6%	2,4%	1,8%	0,4%		93,3%	6,7%
KOKO VUOSI	92,1%	2,7%	0,4%	0,5%	2,0%	1,9%	0,3%		94,4%	5,6%

Kausivaihtelukertoimet

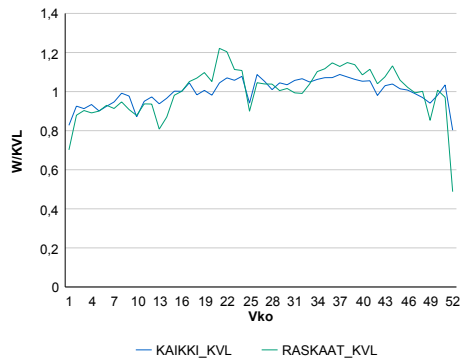

Liikenteen kehitys vv. 2013

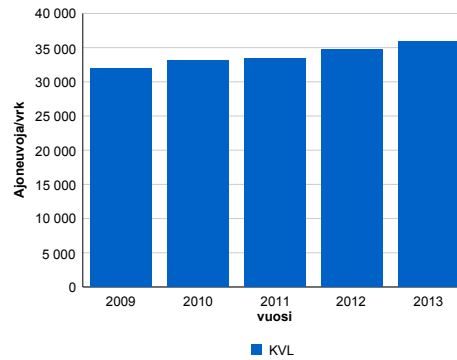

2009	2010	2011	2012	2013
31 879	33 077	33 424	34 761	35 835
-4,2%	3,8%	1,0%	4,0%	3,1%

Viikonpäivävaihtelut

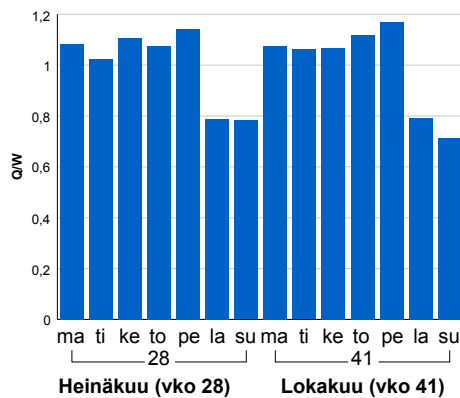

Tuntijärjestyskäyrä

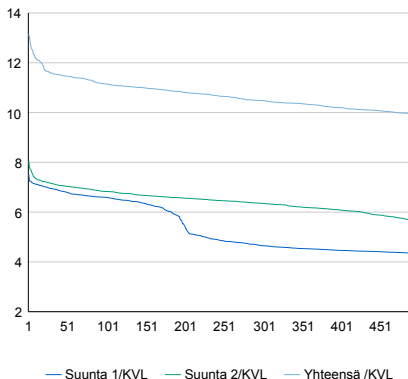

Tuntivaihtelut

Heinäkuun perjantai (vko 28) ja lokakuun keskiviikko (vko 41).

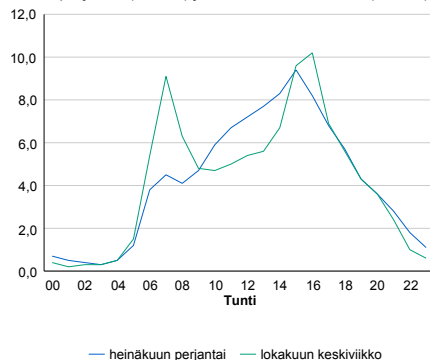

h	q	q/KVL	h	qras	qras/KVL
1	4 713	13,2%	1	262	13,0%
30	4 153	11,6%	30	231	11,4%
100	3 995	11,1%	100	216	10,7%
300	3 757	10,5%	300	202	10,0%
500	3 557	9,9%	500	192	9,5%

8.04 LAM-kirja

833 Pajukoski (KT 75)

Perustettu 22.01.2008

Vuoden 2013 liikennemäärät:

KVL	4 423	KVLras	276	Tieosa	3	Suunta1	Nilsä
KAVL	4 322	KAVLras	341	Etäisyys	2610	Suunta2	Siilinjärvi
KKVL	5 112	KKVLras	270	Kaistoja	2		

Liikenteen koostumus:

	11 HA-PA	12 KAIP	13 Linja-autot	14 KAPP	15 KATP	16 HA + PK	17 HA + AV		Kevyet ajoneuvot	Raskaat ajoneuvot
ARKILIIKENNE	88,4%	2,5%	0,8%	0,8%	3,8%	3,2%	0,6%	ARKILIIKENNE	92,1%	7,9%
KOKO VUOSI	89,8%	2,0%	0,7%	0,6%	2,9%	3,4%	0,6%	KOKO VUOSI	93,8%	6,2%

Kausivaihtelukertoimet

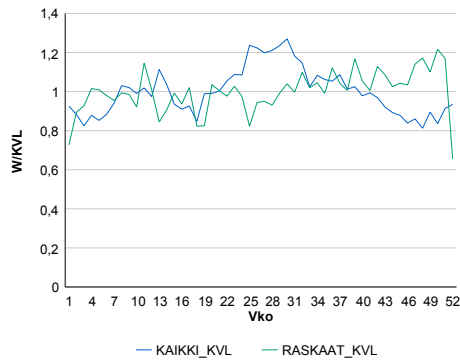

Liikenteen kehitys vv. 2013

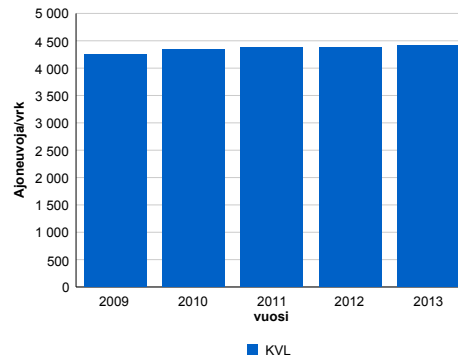

2009	2010	2011	2012	2013
4 259	4 333	4 374	4 376	4 423
0,2%	1,7%	0,9%	0,1%	1,1%

Viikonpäivävaihtelut

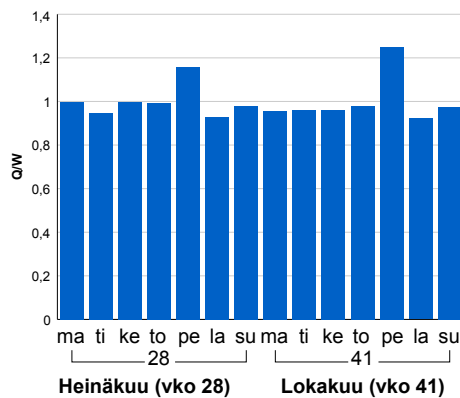

Tuntijärjestyskäyrä

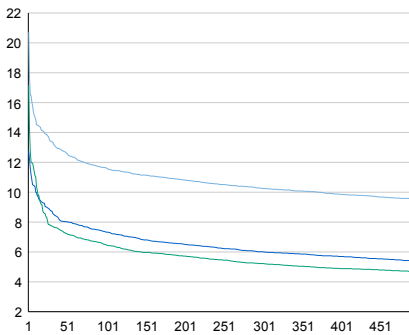

Tuntivaihtelut

Heinäkuun perjantai (vko 28) ja lokakuun keskiviikko (vko 41).

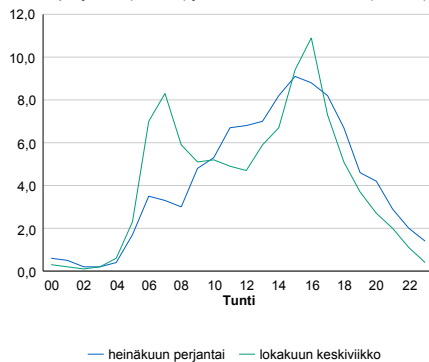

h	q	q/KVL	h	qras	qras/KVL
1	916	20,7%	1	44	15,9%
30	593	13,4%	30	34	12,3%
100	515	11,6%	100	31	11,2%
300	454	10,3%	300	27	9,8%
500	423	9,6%	500	26	9,4%

8.04 LAM-kirja

1 RITA (VT 7)

Perustettu 01.01.1995

Vuoden 2013 liikennemäärät:

KVL	15 459	KVLras	1 769	Tieosa	10	Suunta1	Koskenkylä
KAVL	14 972	KAVLras	2 310	Etäisyys	1050	Suunta2	Helsinki
KKVL	18 288	KKVLras	1 846	Kaistoja	4		

Liikenteen koostumus:

	11 HA-PA	12 KAIP	13 Linja-autot	14 KAPP	15 KATP	16 HA + PK	17 HA + AV		Kevyet ajoneuvot	Raskaat ajoneuvot
ARKILIIKENNE	82,4%	2,8%	0,6%	5,6%	6,5%	1,9%	0,3%	ARKILIIKENNE	84,6%	15,4%
KOKO VUOSI	86,3%	2,2%	0,7%	4,0%	4,6%	2,0%	0,2%	KOKO VUOSI	88,6%	11,4%

Kausivaihtelukertoimet

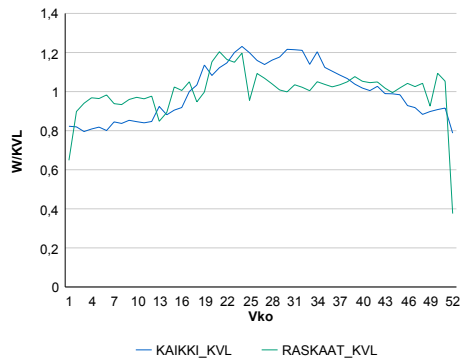

Liikenteen kehitys vv. 2013

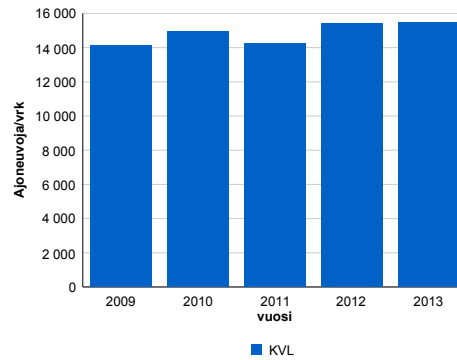

2009	2010	2011	2012	2013
14 143	14 928	14 224	15 394	15 459
-3,2%	5,6%	-4,7%	8,2%	0,4%

Viikonpäivävaihtelut

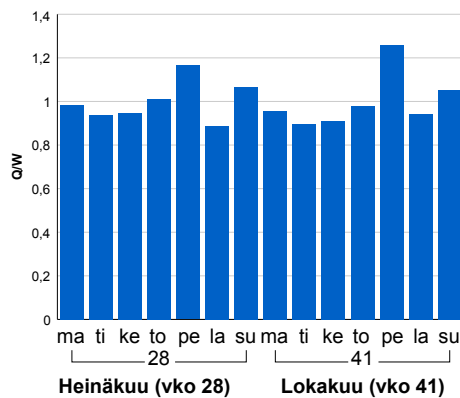

Tuntijärjestyskäyrä

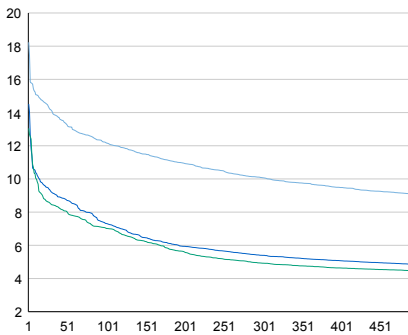

Tuntivaihtelut

Heinäkuun perjantai (vko 28) ja lokakuun keskiviikko (vko 41).

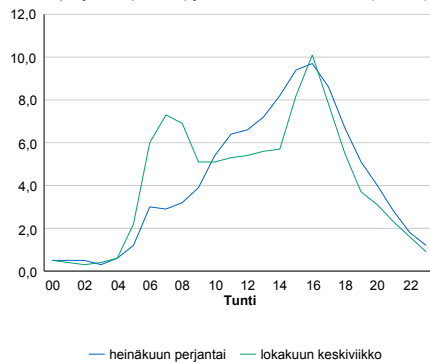

h	q	q/KVL	h	qras	qras/KVL
1	2 819	18,2%	1	240	13,6%
30	2 184	14,1%	30	196	11,1%
100	1 881	12,2%	100	186	10,5%
300	1 557	10,1%	300	174	9,8%
500	1 405	9,1%	500	166	9,4%

8.04 LAM-kirja

101 HANASAARI (KT 51)

Perustettu 01.01.1991

Vuoden 2013 liikennemäärät:

KVL	58 898	KVLras	3 702	Tieosa	2	Suunta1	Espoo
KAVL	67 624	KAVLras	4 598	Etäisyys	1614	Suunta2	Helsinki
KKVL	55 373	KKVLras	3 530	Kaistoja	6		

Liikenteen koostumus:

	11 HA-PA	12 KAIP	13 Linja-autot	14 KAPP	15 KATP	16 HA + PK	17 HA + AV		Kevyet ajoneuvot	Raskaat ajoneuvot
ARKILIIKENNE	92,7%	2,4%	3,0%	1,0%	0,3%	0,3%	0,1%		93,2%	6,8%
KOKO VUOSI	93,3%	2,1%	2,9%	0,9%	0,3%	0,4%	0,1%		93,7%	6,3%

Kausivaihtelukertoimet

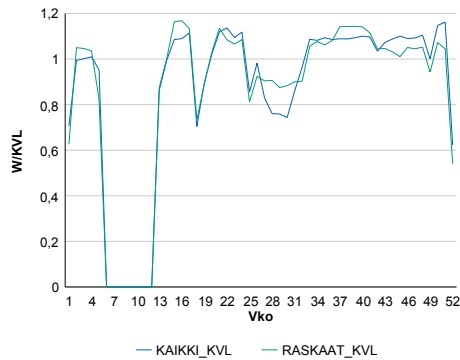

Liikenteen kehitys vv. 2013

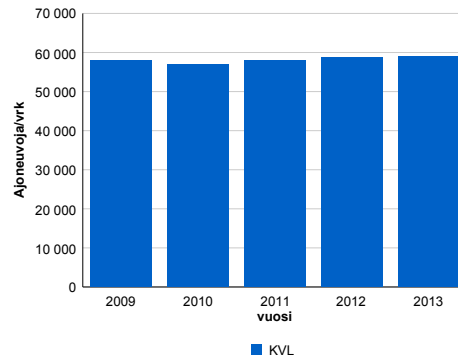

2009	2010	2011	2012	2013
57 960	56 817	58 058	58 607	58 898
-3,1%	-2,0%	2,2%	0,9%	0,5%

Viikonpäivävaihtelut

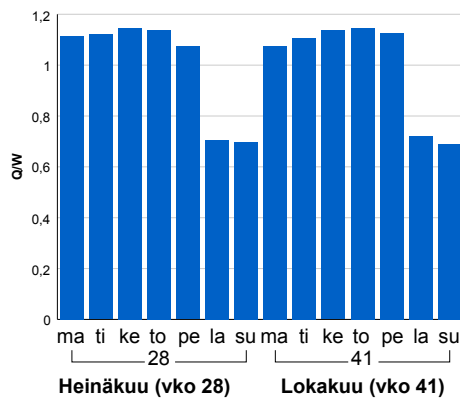

Tuntijärjestyskäyrä

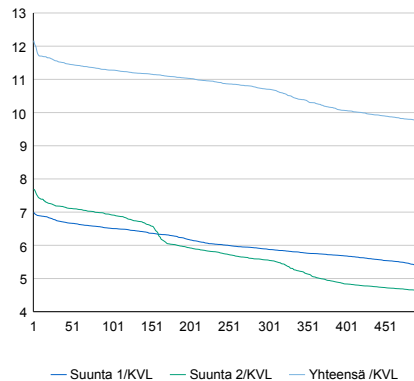

Tuntivaihtelut

Heinäkuun perjantai (vko 28) ja lokakuun keskiviikko (vko 41).

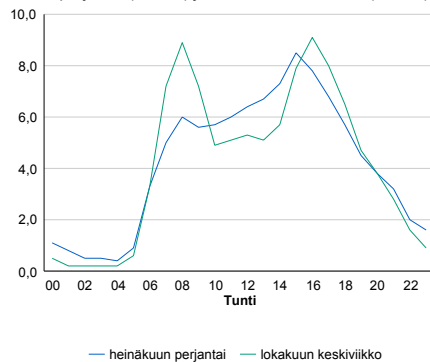

h	q	q/KVL	h	qras	qras/KVL
1	7 166	12,2%	1	449	12,1%
30	6 807	11,6%	30	414	11,2%
100	6 643	11,3%	100	395	10,7%
300	6 304	10,7%	300	366	9,9%
500	5 738	9,7%	500	341	9,2%

8.04 LAM-kirja

102 SOUKKA (KT 51)

Perustettu 01.01.1991

Vuoden 2013 liikennemäärät:

KVL	25 876	KVLras	901	Tieosa	6	Suunta1	Kirkkonummi
KAVL	29 454	KAVLras	1 252	Etäisyys	3600	Suunta2	Helsinki
KKVL	26 072	KKVLras	902	Kaistoja	4		

Liikenteen koostumus:

	11 HA-PA	12 KAIP	13 Linja-autot	14 KAPP	15 KATP	16 HA + PK	17 HA + AV		Kevyet ajoneuvot	Raskaat ajoneuvot
ARKILIIKENNE	94,6%	2,3%	0,8%	0,5%	0,6%	0,9%	0,2%		95,7%	4,3%
KOKO VUOSI	95,4%	1,9%	0,7%	0,4%	0,5%	0,9%	0,2%		96,5%	3,5%

Kausivaihtelukertoimet

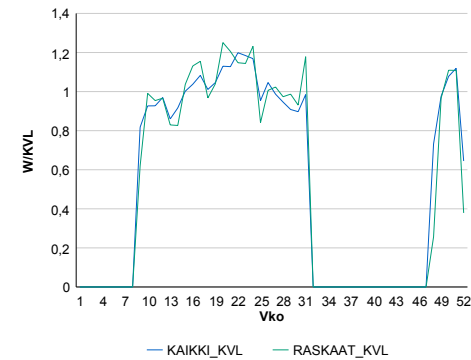

Liikenteen kehitys vv. 2013

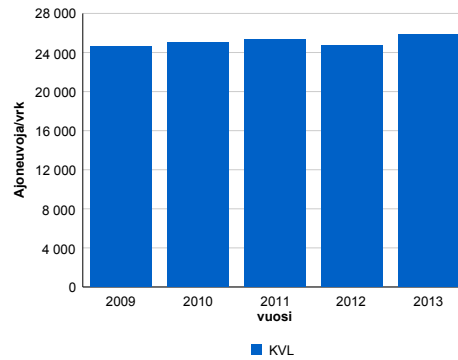

2009	2010	2011	2012	2013
24 570	25 022	25 305	24 740	25 876
-3,1%	1,8%	1,1%	-2,2%	4,6%

Viiköpäivävaihtelut

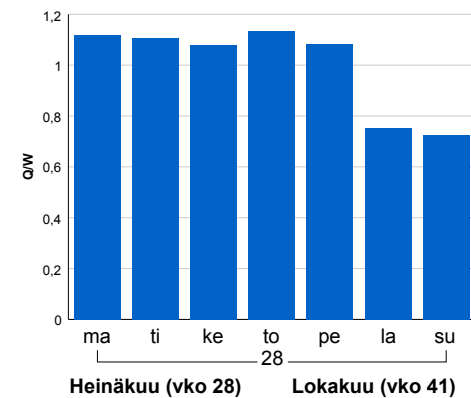

Tuntijärjestyskäyrä

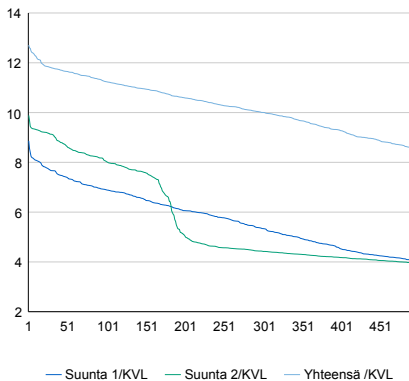

Tuntivaihtelut

Heinäkuun perjantai (vko 28) ja lokakuun keskiviikko (vko 41).

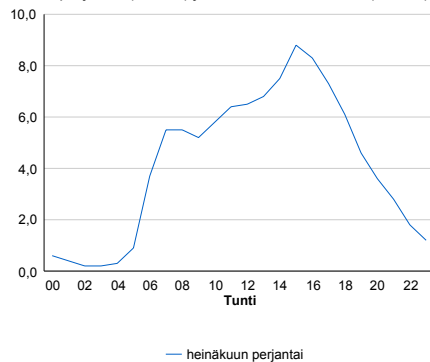

h	q	q/KVL	h	qras	qras/KVL
1	3 289	12,7%	1	143	15,9%
30	3 053	11,8%	30	128	14,2%
100	2 909	11,2%	100	117	13,0%
300	2 589	10,0%	300	104	11,5%
500	2 197	8,5%	500	96	10,7%

8.04 LAM-kirja

103 HUOPALAHTI (VT 1)

Perustettu 01.01.1991

Vuoden 2013 liikennemäärät:

KVL	31 063	KVLras	1 172	Tieosa	3	Suunta1	Turku
KAVL	35 372	KAVLras	1 468	Etäisyys	2210	Suunta2	Helsinki
KKVL	29 243	KKVLras	1 191	Kaistoja	5		

Liikenteen koostumus:

	11 HA-PA	12 KAIP	13 Linja-autot	14 KAPP	15 KATP	16 HA + PK	17 HA + AV		Kevyet ajoneuvot	Raskaat ajoneuvot
ARKILIIKENNE	95,4%	1,9%	1,7%	0,2%	0,3%	0,4%	0,1%		95,8%	4,2%
KOKO VUOSI	95,7%	1,7%	1,6%	0,2%	0,3%	0,4%	0,1%		96,2%	3,8%

Kausivaihtelukertoimet

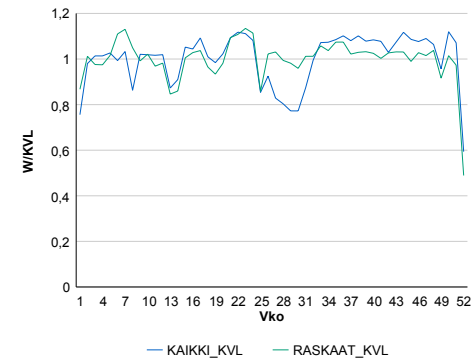

Liikenteen kehitys vv. 2013

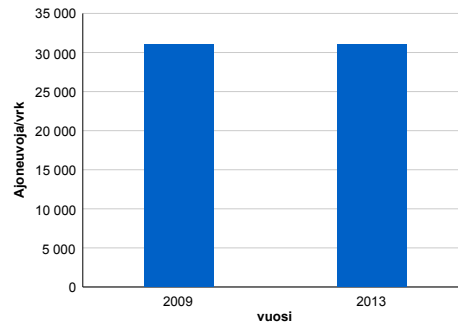

vuosi	2009	2013
Ajoneuvoja/vrk	31 091	31 063
%	0,7%	-2,6%

Viiköpäivävaihtelut

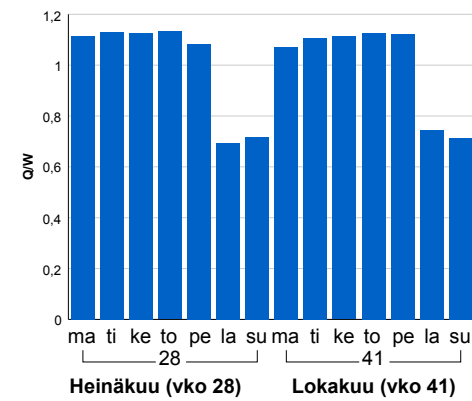

Tuntijärjestyskäyrä

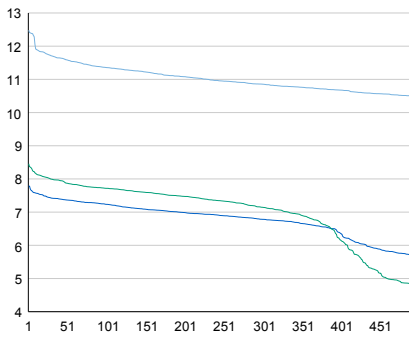

Tuntivaihtelut

Heinäkuun perjantai (vko 28) ja lokakuun keskiviikko (vko 41).

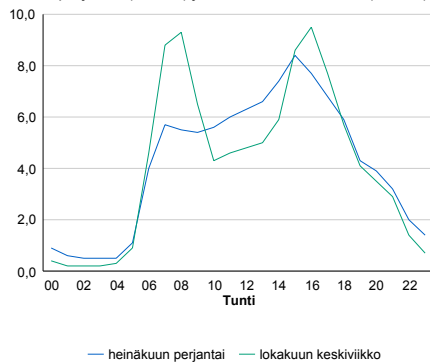

h	q	q/KVL	h	qras	qras/KVL
1	3 877	12,5%	1	147	12,5%
30	3 637	11,7%	30	134	11,4%
100	3 528	11,4%	100	122	10,4%
300	3 372	10,9%	300	112	9,6%
500	3 258	10,5%	500	107	9,1%

8.04 LAM-kirja

104 PALOJÄRVI (VT 1)

Perustettu 01.01.1992

Vuoden 2013 liikennemäärät:

KVL	24 257	KVLras	1 960	Tieosa	9	Suunta1	Turku
KAVL	25 181	KAVLras	2 511	Etäisyys	1058	Suunta2	Helsinki
KKVL	26 786	KKVLras	2 006	Kaistoja	4		

Liikenteen koostumus:

	11 HA-PA	12 KAIP	13 Linja-autot	14 KAPP	15 KATP	16 HA + PK	17 HA + AV		Kevyet ajoneuvot	Raskaat ajoneuvot
ARKILIIKENNE	88,7%	2,8%	0,9%	2,9%	3,4%	1,0%	0,3%	ARKILIIKENNE	90,0%	10,0%
KOKO VUOSI	90,5%	2,2%	0,9%	2,4%	2,6%	1,2%	0,3%	KOKO VUOSI	91,9%	8,1%

Kausivaihtelukertoimet

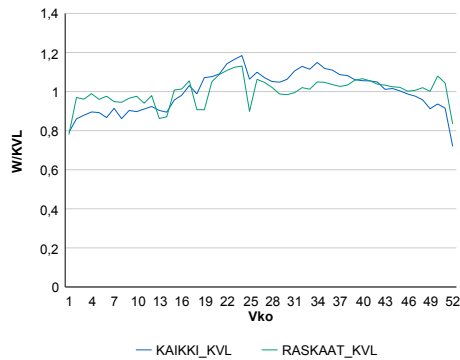

Liikenteen kehitys vv. 2013

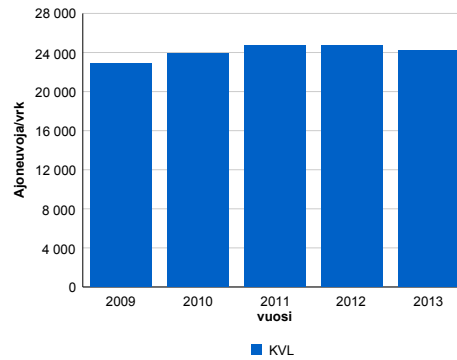

2009	2010	2011	2012	2013
22 878	23 879	24 735	24 744	24 257
2,1%	4,4%	3,6%	0,0%	-2,0%

Viikonpäivävaihtelut

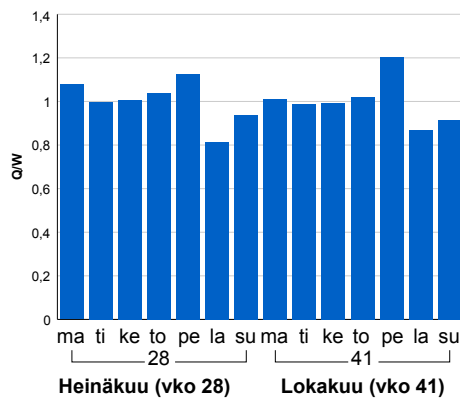

Tuntijärjestyskäyrä

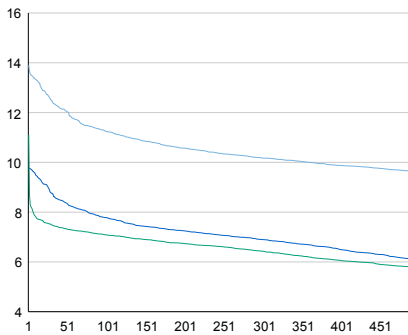

Tuntivaihtelut

Heinäkuun perjantai (vko 28) ja lokakuun keskiviikko (vko 41).

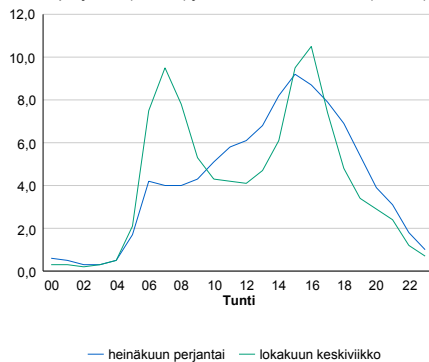

h	q	q/KVL	h	qras	qras/KVL
1	3 373	13,9%	1	245	12,5%
30	3 032	12,5%	30	214	10,9%
100	2 725	11,2%	100	198	10,1%
300	2 468	10,2%	300	183	9,3%
500	2 336	9,6%	500	175	8,9%

8.04 LAM-kirja

105 HIIDENVESI (MT 110)

Perustettu 01.01.1992

Vuoden 2013 liikennemäärät:

KVL	3 798	KVLras	237	Tieosa	14	Suunta1	Turku
KAVL	3 855	KAVLras	300	Etäisyys	2530	Suunta2	Helsinki
KKVL	4 493	KKVLras	246	Kaistoja	2		

Liikenteen koostumus:

	11 HA-PA	12 KAIP	13 Linja-autot	14 KAPP	15 KATP	16 HA + PK	17 HA + AV		Kevyet ajoneuvot	Raskaat ajoneuvot
ARKILIIKENNE	89,4%	3,5%	1,4%	0,9%	2,1%	2,2%	0,6%		92,2%	7,8%
KOKO VUOSI	90,7%	2,8%	1,2%	0,7%	1,5%	2,5%	0,6%		93,8%	6,2%

Kausivaihtelukertoimet

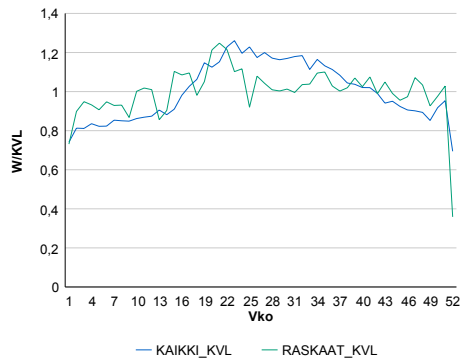

Liikenteen kehitys vv. 2013

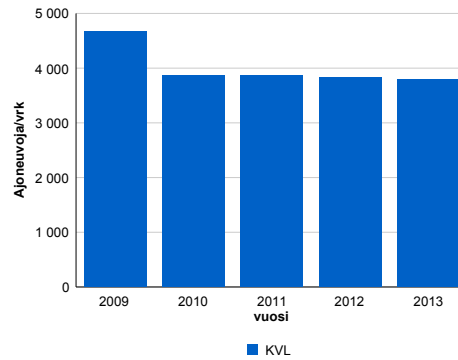

2009	2010	2011	2012	2013
4 666	3 858	3 863	3 832	3 798
-65,6%	-17,3%	0,1%	-0,8%	-0,9%

Viikonpäivävaihtelut

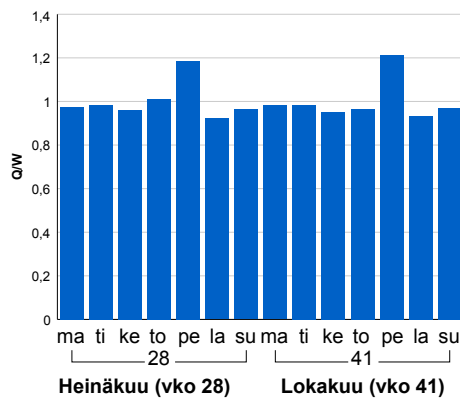

Tuntijärjestyskäyrä

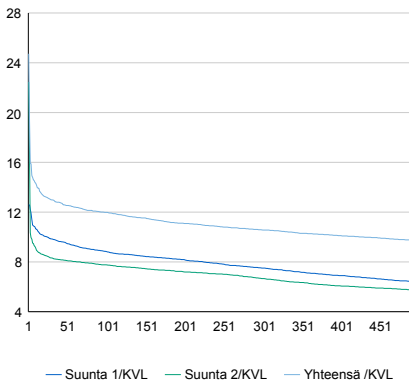

Tuntivaihtelut

Heinäkuun perjantai (vko 28) ja lokakuun keskiviikko (vko 41).

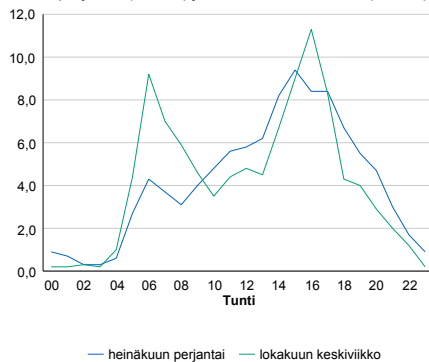

h	q	q/KVL	h	qras	qras/KVL
1	939	24,7%	1	37	15,6%
30	493	13,0%	30	32	13,5%
100	455	12,0%	100	29	12,2%
300	401	10,6%	300	26	11,0%
500	370	9,7%	500	24	10,1%

8.04 LAM-kirja

106 HUHMARI (VT 2)

Perustettu 01.01.1992

Vuoden 2013 liikennemäärät:

KVL	14 331	KVLras	761	Tieosa	1	Suunta1	Pori
KAVL	15 780	KAVLras	994	Etäisyys	2200	Suunta2	Helsinki
KKVL	14 398	KKVLras	780	Kaistoja	4		

Liikenteen koostumus:

	11 HA-PA	12 KAIP	13 Linja-autot	14 KAPP	15 KATP	16 HA + PK	17 HA + AV		Kevyet ajoneuvot	Raskaat ajoneuvot
ARKILIIKENNE	92,6%	2,4%	0,9%	1,1%	1,8%	0,9%	0,2%		93,7%	6,3%
KOKO VUOSI	93,4%	2,0%	0,9%	0,9%	1,4%	1,1%	0,2%		94,7%	5,3%

Kausivaihtelukertoimet

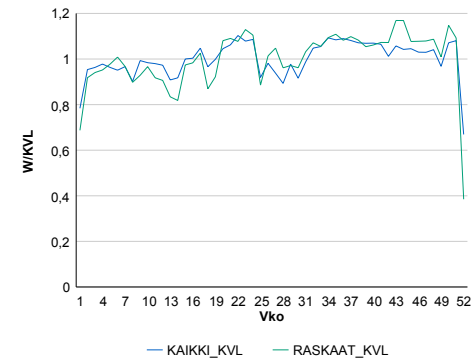

Liikenteen kehitys vv. 2013

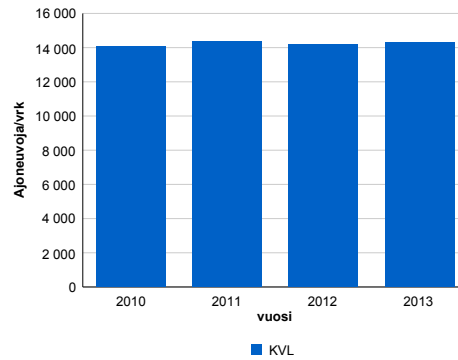

vuosi	2010	2011	2012	2013
Ajoneuvoja/vrk	14 075	14 364	14 202	14 331
%	1,7%	2,1%	-1,1%	0,9%

Viikonpäivävaihtelut

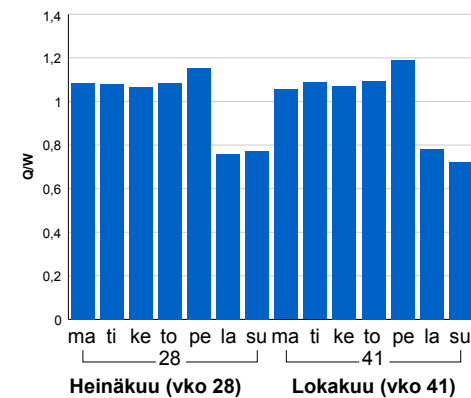

Tuntijärjestyskäyrä

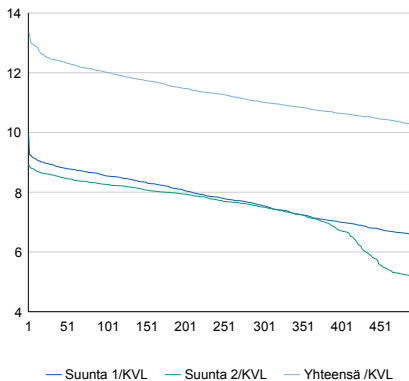

Tuntivaihtelut

Heinäkuun perjantai (vko 28) ja lokakuun keskiviikko (vko 41).

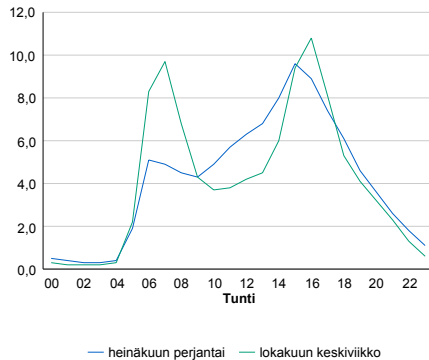

h	q	q/KVL	h	qras	qras/KVL
1	1 913	13,3%	1	114	15,0%
30	1 784	12,4%	30	91	12,0%
100	1 722	12,0%	100	85	11,2%
300	1 579	11,0%	300	78	10,2%
500	1 470	10,3%	500	75	9,9%

8.04 LAM-kirja

107 KAIVOKSELA (VT 3)

Perustettu 01.01.1992

Vuoden 2013 liikennemäärät:

KVL	44 637	KVLras	3 216	Tieosa	102	Suunta1	Hämeenlinna
KAVL	51 287	KAVLras	4 342	Etäisyys	799	Suunta2	Helsinki
KKVL	43 286	KKVLras	3 245	Kaistoja	4		

Liikenteen koostumus:

	11 HA-PA	12 KAIP	13 Linja-autot	14 KAPP	15 KATP	16 HA + PK	17 HA + AV		Kevyet ajoneuvot	Raskaat ajoneuvot
ARKILIIKENNE	90,8%	4,7%	1,3%	1,4%	1,1%	0,6%	0,2%		91,5%	8,5%
KOKO VUOSI	92,0%	3,9%	1,2%	1,2%	0,9%	0,6%	0,2%		92,8%	7,2%

Kausivaihtelukertoimet

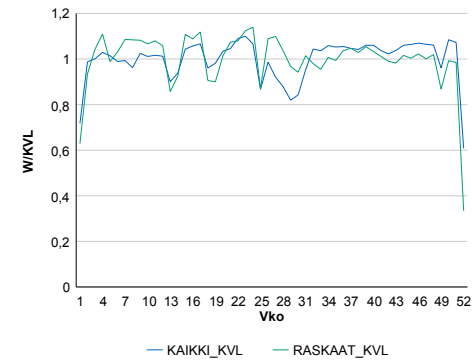

Liikenteen kehitys vv. 2013

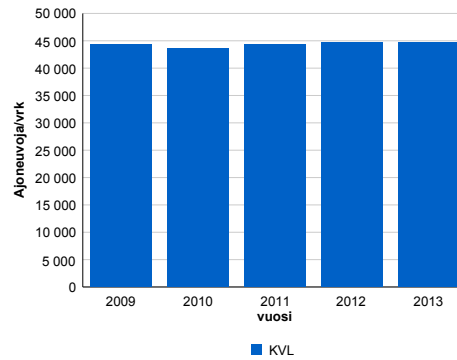

2009	2010	2011	2012	2013
44 354	43 530	44 400	44 693	44 637
-2,3%	-1,9%	2,0%	0,7%	-0,1%

Viikonpäivävaihtelut

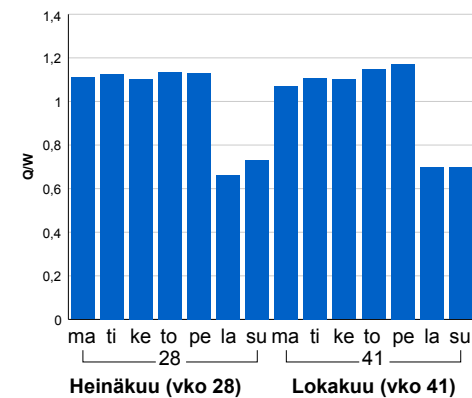

Tuntijärjestyskäyrä

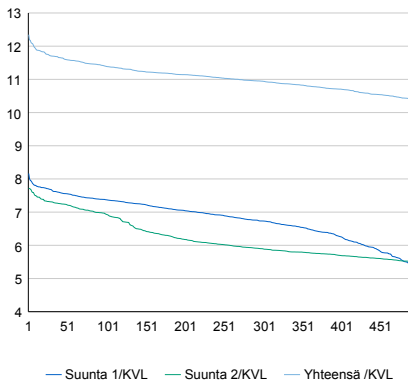

Tuntivaihtelut

Heinäkuun perjantai (vko 28) ja lokakuun keskiviikko (vko 41).

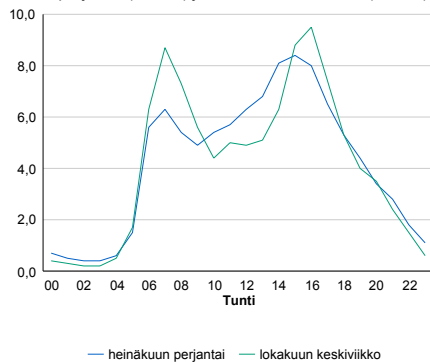

h	q	q/KVL	h	qras	qras/KVL
1	5 511	12,3%	1	395	12,3%
30	5 223	11,7%	30	376	11,7%
100	5 085	11,4%	100	362	11,3%
300	4 886	10,9%	300	343	10,7%
500	4 629	10,4%	500	333	10,4%

8.04 LAM-kirja

108 KARHUNKORPI (VT 3)

Perustettu 01.01.1992

Vuoden 2013 liikennemäärät:

KVL	25 883	KVLras	2 200	Tieosa	106	Suunta1	Hämeenlinna
KAVL	27 445	KAVLras	2 915	Etäisyys	4555	Suunta2	Helsinki
KKVL	27 841	KKVLras	2 244	Kaistoja	4		

Liikenteen koostumus:

	11 HA-PA	12 KAIP	13 Linja-autot	14 KAPP	15 KATP	16 HA + PK	17 HA + AV		Kevyet ajoneuvot	Raskaat ajoneuvot
ARKILIIKENNE	88,2%	3,0%	0,5%	3,2%	4,0%	0,9%	0,3%		89,4%	10,6%
KOKO VUOSI	90,2%	2,4%	0,5%	2,4%	3,1%	1,1%	0,2%		91,5%	8,5%

Kausivaihtelukertoimet

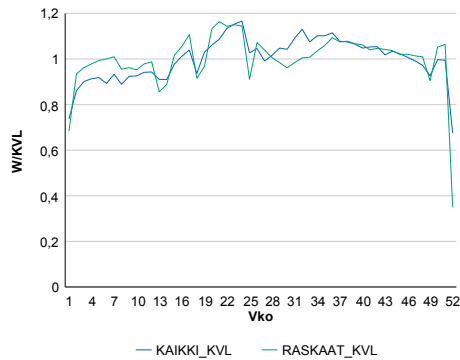

Liikenteen kehitys vv. 2013

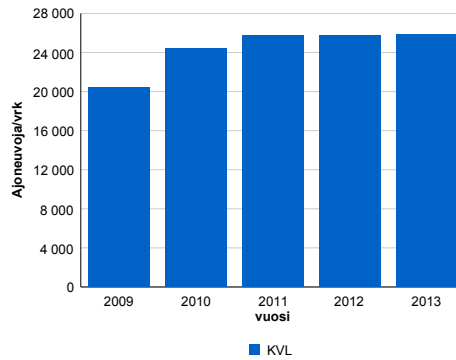

2009	2010	2011	2012	2013
20 438	24 377	25 783	25 727	25 883
-16,6%	19,3%	5,8%	-0,2%	0,6%

Viikonpäivävaihtelut

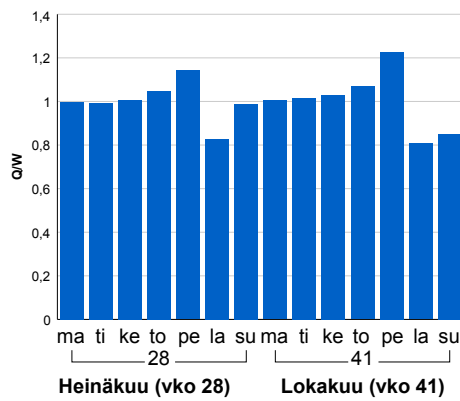

Tuntijärjestyskäyrä

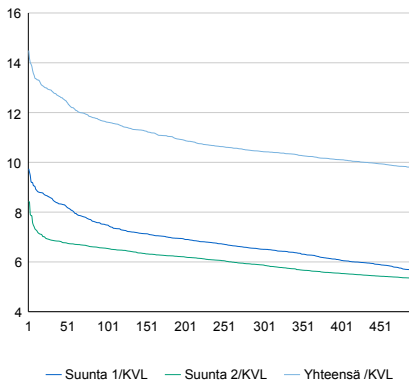

Tuntivaihtelut

Heinäkuun perjantai (vko 28) ja lokakuun keskiviikko (vko 41).

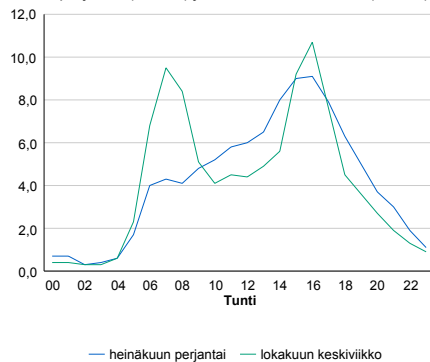

h	q	q/KVL	h	qras	qras/KVL
1	3 751	14,5%	1	253	11,5%
30	3 338	12,9%	30	231	10,5%
100	3 007	11,6%	100	222	10,1%
300	2 701	10,4%	300	210	9,5%
500	2 522	9,7%	500	203	9,2%

8.04 LAM-kirja

109 JAKOMÄKI (VT 4)

Perustettu 01.01.1992

Vuoden 2013 liikennemäärät:

KVL	48 704	KVLras	2 653	Tieosa	103	Suunta1	Mäntsälä
KAVL	54 340	KAVLras	3 439	Etäisyys	2500	Suunta2	Helsinki
KKVL	48 313	KKVLras	2 679	Kaistoja	4		

Liikenteen koostumus:

	11 HA-PA	12 KAIP	13 Linja-autot	14 KAPP	15 KATP	16 HA + PK	17 HA + AV		Kevyet ajoneuvot	Raskaat ajoneuvot
ARKILIIKENNE	92,6%	2,9%	1,7%	1,0%	0,8%	0,9%	0,2%		93,7%	6,3%
KOKO VUOSI	93,5%	2,4%	1,5%	0,9%	0,7%	0,9%	0,2%		94,6%	5,4%

Kausivaihtelukertoimet

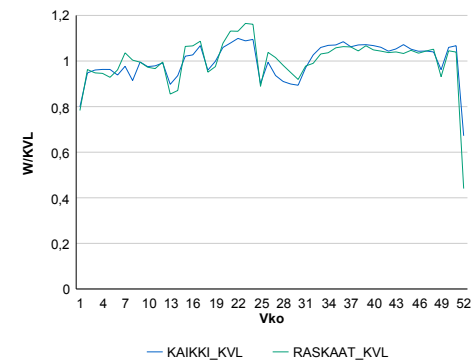

Liikenteen kehitys vv. 2013

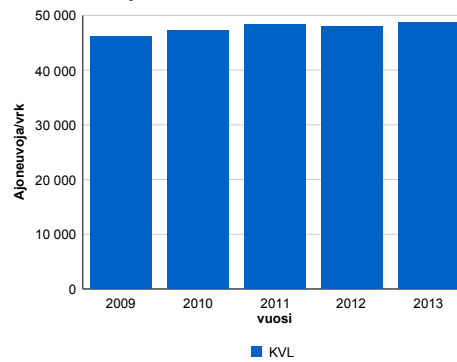

2009	2010	2011	2012	2013
46 161	47 251	48 285	47 986	48 704
-0,1%	2,4%	2,2%	-0,6%	1,5%

Viikonpäivävaihtelut

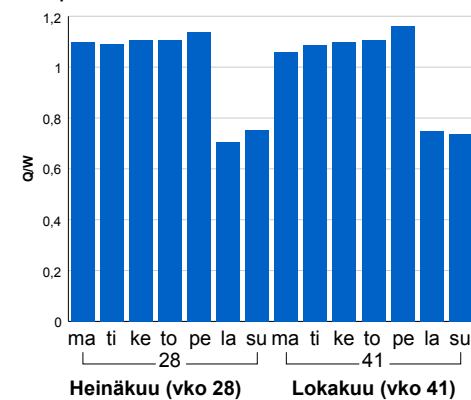

Tuntijärjestyskäyrä

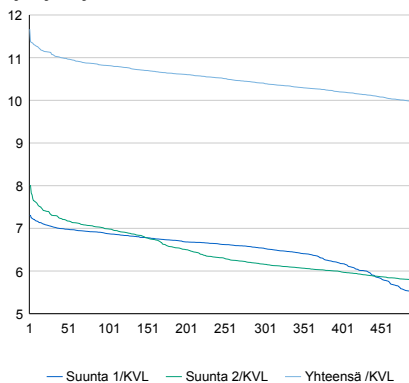

Tuntivaihtelut

Heinäkuun perjantai (vko 28) ja lokakuun keskiviikko (vko 41).

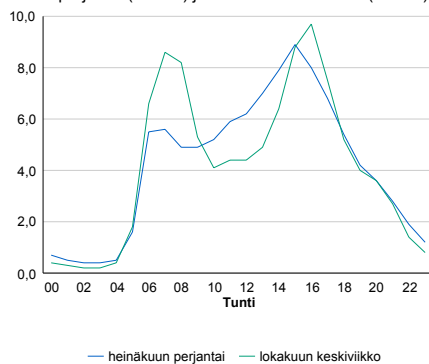

h	q	q/KVL	h	qras	qras/KVL
1	5 683	11,7%	1	329	12,4%
30	5 394	11,1%	30	294	11,1%
100	5 268	10,8%	100	278	10,5%
300	5 067	10,4%	300	263	9,9%
500	4 841	9,9%	500	253	9,5%

8.04 LAM-kirja

110 MÄNTSÄLÄ (VT 4)

Perustettu 01.01.1992

Vuoden 2013 liikennemäärät:

KVL	24 069	KVLras	1 997	Tieosa	110	Suunta1	Lahti
KAVL	23 485	KAVLras	2 577	Etäisyys	4543	Suunta2	Helsinki
KKVL	28 118	KKVLras	2 028	Kaistoja	4		

Liikenteen koostumus:

	11 HA-PA	12 KAIP	13 Linja-autot	14 KAPP	15 KATP	16 HA + PK	17 HA + AV		Kevyet ajoneuvot	Raskaat ajoneuvot
ARKILIIKENNE	87,2%	2,9%	0,6%	2,9%	4,6%	1,5%	0,4%	ARKILIIKENNE	89,0%	11,0%
KOKO VUOSI	89,7%	2,3%	0,6%	2,0%	3,4%	1,7%	0,4%	KOKO VUOSI	91,7%	8,3%

Kausivaihtelukertoimet

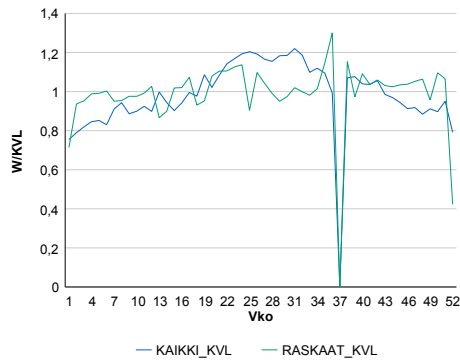

Liikenteen kehitys vv. 2013

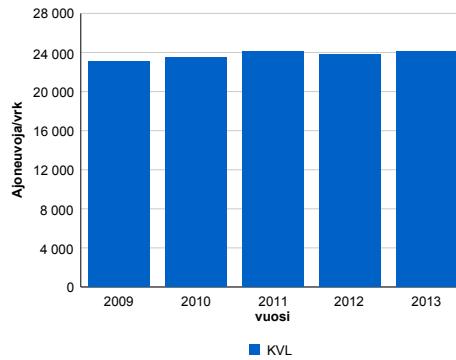

2009	2010	2011	2012	2013
23 059	23 482	24 098	23 775	24 069
1,0%	1,8%	2,6%	-1,3%	1,2%

Viikonpäivävaihtelut

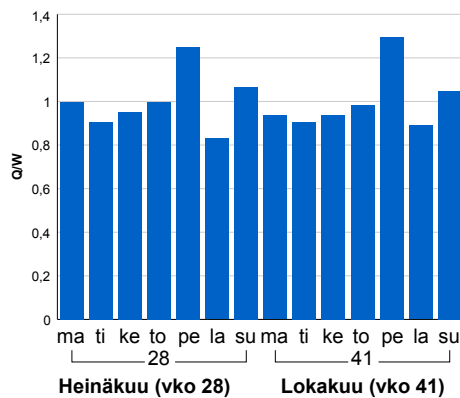

Tuntijärjestyskäyrä

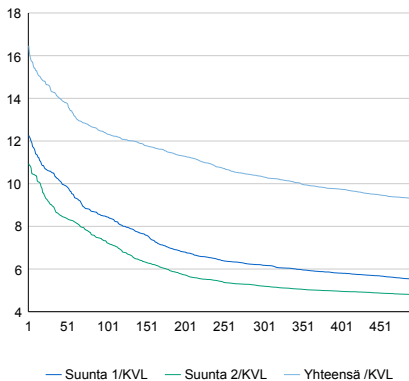

Tuntivaihtelut

Heinäkuun perjantai (vko 28) ja lokakuun keskiviikko (vko 41).

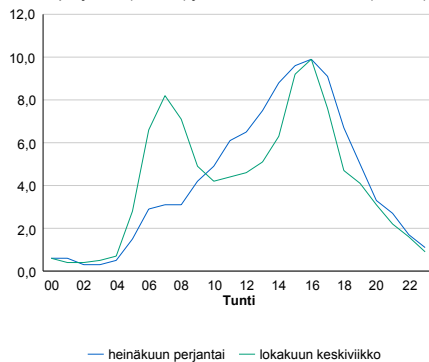

h	q	q/KVL	h	qras	qras/KVL
1	3 963	16,5%	1	203	10,2%
30	3 448	14,3%	30	187	9,4%
100	2 974	12,4%	100	180	9,0%
300	2 486	10,3%	300	169	8,5%
500	2 237	9,3%	500	163	8,2%

8.04 LAM-kirja

111 LILJENDAL (VT 6)

Perustettu 01.01.1992

Vuoden 2013 liikennemäärät:

KVL	6 883	KVLras	715	Tieosa	117	Suunta1	Kouvola
KAVL	6 353	KAVLras	924	Etäisyys	2820	Suunta2	Porvoo
KKVL	8 377	KKVLras	730	Kaistoja	2		

Liikenteen koostumus:

	11 HA-PA	12 KAIP	13 Linja-autot	14 KAPP	15 KATP	16 HA + PK	17 HA + AV		Kevyet ajoneuvot	Raskaat ajoneuvot
ARKILIIKENNE	83,1%	2,4%	0,6%	4,6%	6,9%	2,0%	0,4%		85,5%	14,5%
KOKO VUOSI	87,0%	1,8%	0,7%	3,2%	4,8%	2,2%	0,4%		89,6%	10,4%

Kausivaihtelukertoimet

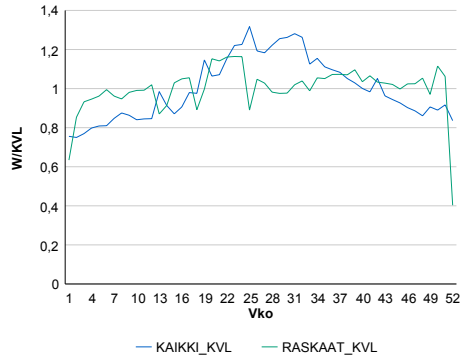

Liikenteen kehitys vv. 2013

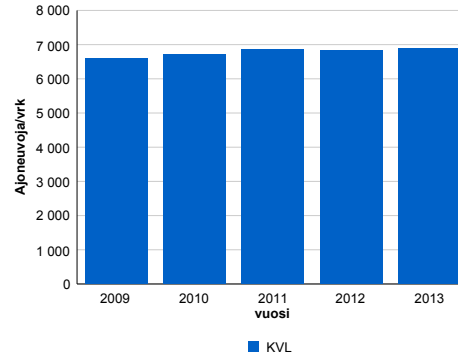

2009	2010	2011	2012	2013
6 586	6 706	6 870	6 840	6 883
-1,9%	1,8%	2,5%	-0,4%	0,6%

Viikonpäivävaihtelut

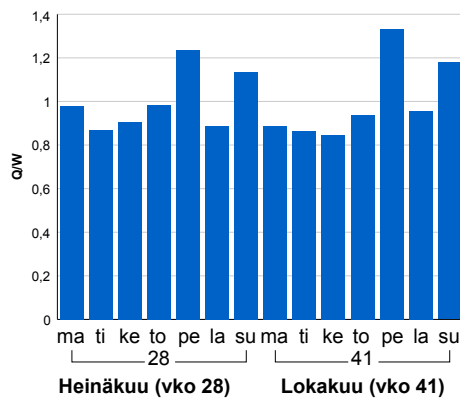

Tuntijärjestyskäyrä

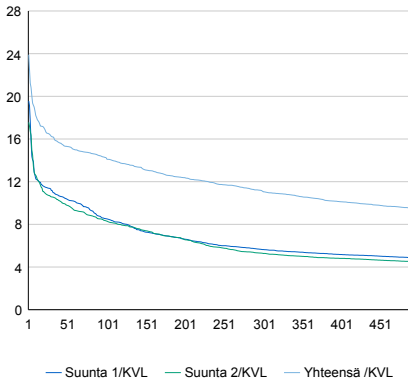

Tuntivaihtelut

Heinäkuun perjantai (vko 28) ja lokakuun keskiviikko (vko 41).

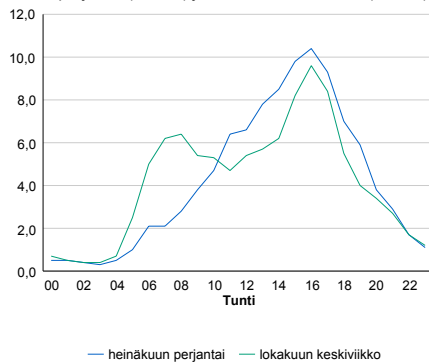

h	q	q/KVL	h	qras	qras/KVL
1	1 645	23,9%	1	88	12,3%
30	1 118	16,2%	30	77	10,8%
100	982	14,3%	100	72	10,1%
300	766	11,1%	300	67	9,4%
500	652	9,5%	500	64	9,0%

8.04 LAM-kirja

112 TREKSILÄ (VT 7)

Perustettu 01.01.1992

Vuoden 2013 liikennemäärät:

KVL	27 524	KVLras	2 312	Tieosa	7	Suunta1	Porvoo
KAVL	29 236	KAVLras	3 023	Etäisyys	3888	Suunta2	Helsinki
KKVL	29 568	KKVLras	2 439	Kaistoja	4		

Liikenteen koostumus:

	11 HA-PA	12 KAIP	13 Linja-autot	14 KAPP	15 KATP	16 HA + PK	17 HA + AV		Kevyet ajoneuvot	Raskaat ajoneuvot
ARKILIIKENNE	88,4%	2,9%	1,0%	2,9%	3,5%	1,0%	0,3%	ARKILIIKENNE	89,7%	10,3%
KOKO VUOSI	90,2%	2,4%	1,0%	2,3%	2,8%	1,2%	0,3%	KOKO VUOSI	91,6%	8,4%

Kausivaihtelukertoimet

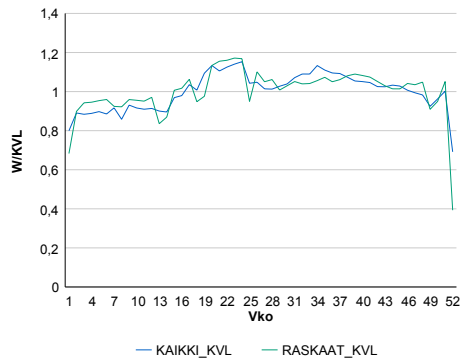

Liikenteen kehitys vv. 2013

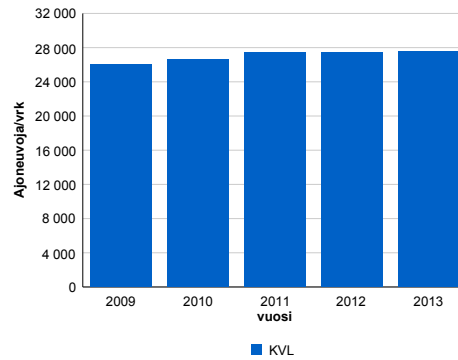

2009	2010	2011	2012	2013
26 021	26 564	27 487	27 389	27 524
-1,8%	2,1%	3,5%	-0,4%	0,5%

Viikonpäivävaihtelut

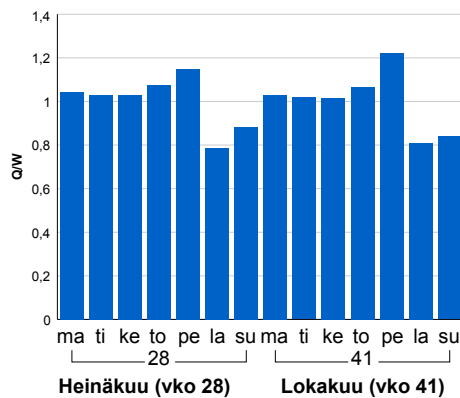

Tuntijärjestyskäyrä

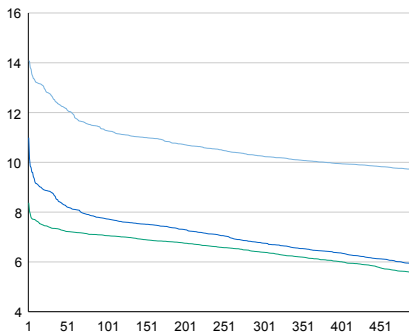

Tuntivaihtelut

Heinäkuun perjantai (vko 28) ja lokakuun keskiviikko (vko 41).

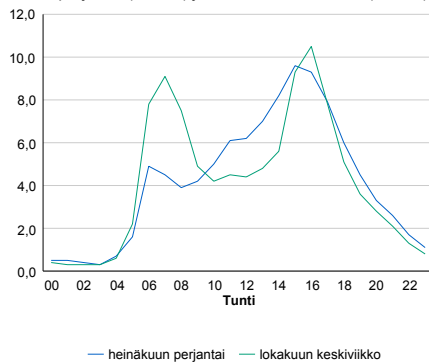

h	q	q/KVL	h	qras	qras/KVL
1	3 877	14,1%	1	292	12,6%
30	3 487	12,7%	30	249	10,8%
100	3 104	11,3%	100	235	10,2%
300	2 822	10,3%	300	223	9,6%
500	2 671	9,7%	500	215	9,3%

8.04 LAM-kirja

114 VIRKKALA (VT 25)

Perustettu 01.01.1991

Vuoden 2013 liikennemäärät:

KVL	8 538	KVLras	871	Tieosa	19	Suunta1	Hanko
KAVL	9 187	KAVLras	1 184	Etäisyys	5020	Suunta2	Lohja
KKVL	9 651	KKVLras	885	Kaistoja	2		

Liikenteen koostumus:

	11 HA-PA	12 KAIP	13 Linja-autot	14 KAPP	15 KATP	16 HA + PK	17 HA + AV		Kevyet ajoneuvot	Raskaat ajoneuvot
ARKILIIKENNE	84,9%	3,4%	1,0%	3,5%	5,0%	1,7%	0,5%		87,1%	12,9%
KOKO VUOSI	87,3%	2,8%	0,9%	2,8%	3,8%	1,9%	0,6%		89,8%	10,2%

Kausivaihtelukertoimet

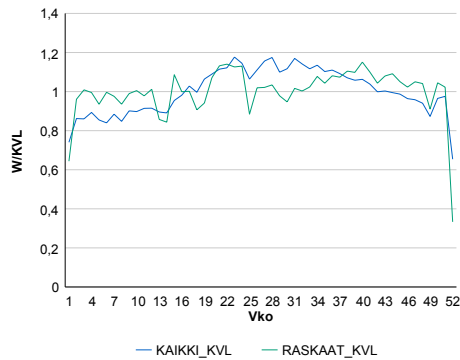

Liikenteen kehitys vv. 2013

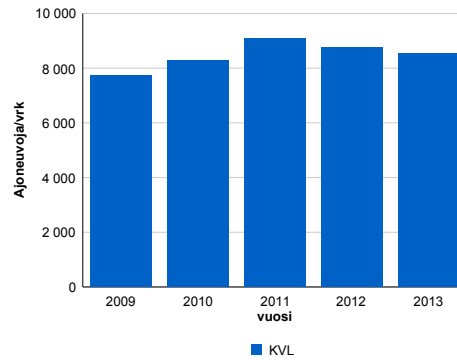

2009	2010	2011	2012	2013
7 734	8 266	9 082	8 760	8 538
-6,2%	6,9%	9,9%	-3,5%	-2,5%

Viikonpäivävaihtelut

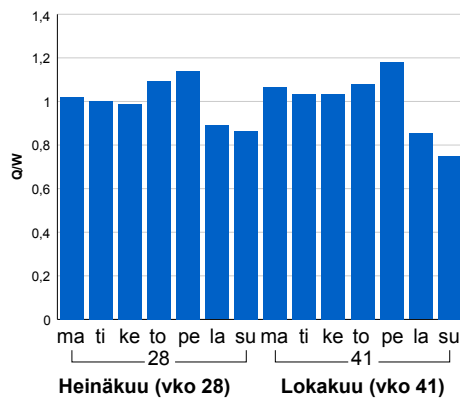

Tuntijärjestyskäyrä

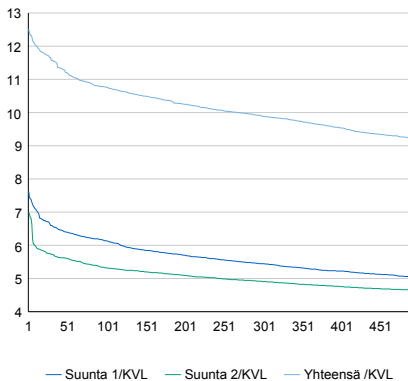

Tuntivaihtelut

Heinäkuun perjantai (vko 28) ja lokakuun keskiviikko (vko 41).

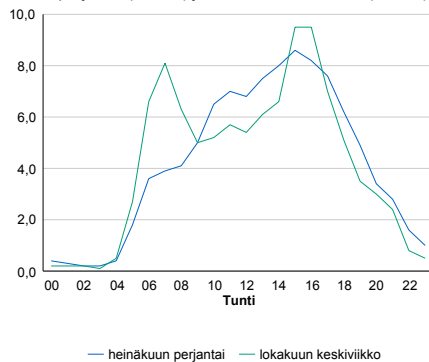

h	q	q/qKVL	h	qras	qras/qKVL
1	1 069	12,5%	1	146	16,8%
30	988	11,6%	30	119	13,7%
100	919	10,8%	100	110	12,6%
300	845	9,9%	300	99	11,4%
500	783	9,2%	500	93	10,7%

8.04 LAM-kirja

115 SAKSALA (KT 55)

Perustettu 01.01.1991

Vuoden 2013 liikennemäärät:

KVL	6 947	KVLras	526	Tieosa	1	Suunta1	Mäntsälä
KAVL	7 542	KAVLras	707	Etäisyys	4276	Suunta2	Porvoo
KKVL	7 181	KKVLras	532	Kaistoja	2		

Liikenteen koostumus:

	11 HA-PA	12 KAIP	13 Linja-autot	14 KAPP	15 KATP	16 HA + PK	17 HA + AV		Kevyet ajoneuvot	Raskaat ajoneuvot
ARKILIIKENNE	88,4%	3,2%	0,4%	1,3%	4,5%	1,8%	0,4%	ARKILIIKENNE	90,6%	9,4%
KOKO VUOSI	90,1%	2,6%	0,3%	1,0%	3,5%	1,9%	0,4%	KOKO VUOSI	92,4%	7,6%

Kausivaihtelukertoimet

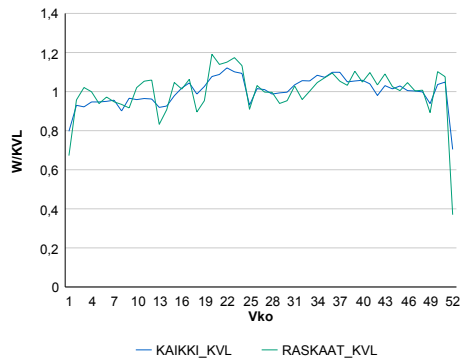

Liikenteen kehitys vv. 2013

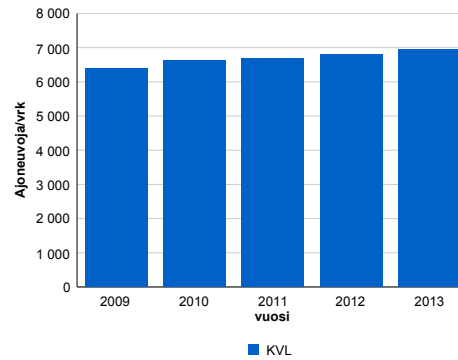

2009	2010	2011	2012	2013
6 390	6 614	6 678	6 792	6 947
-0,6%	3,5%	1,0%	1,7%	2,3%

Viikonpäivävaihtelut

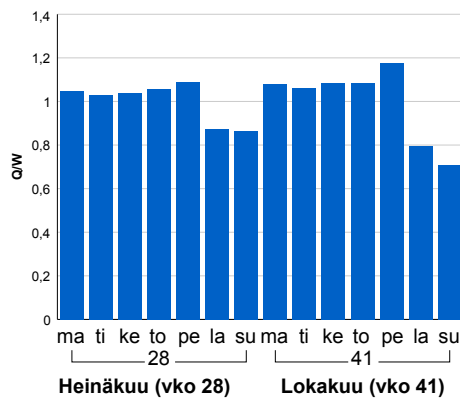

Tuntijärjestyskäyrä

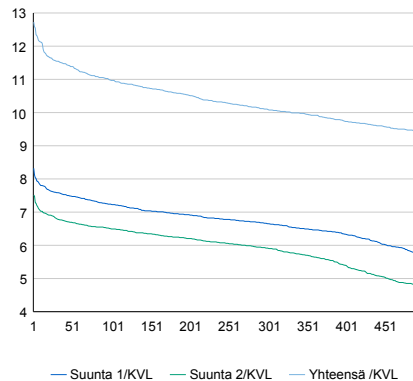

Tuntivaihtelut

Heinäkuun perjantai (vko 28) ja lokakuun keskiviikko (vko 41).

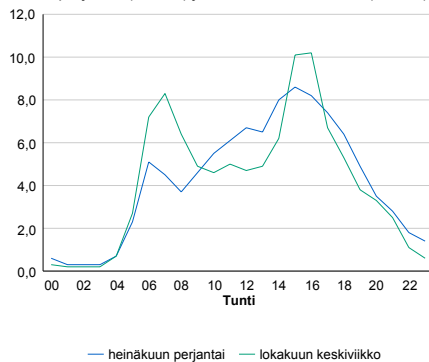

h	q	q/KVL	h	qras	qras/KVL
1	884	12,7%	1	82	15,6%
30	802	11,5%	30	65	12,4%
100	762	11,0%	100	60	11,4%
300	702	10,1%	300	55	10,5%
500	655	9,4%	500	52	9,9%

8.04 LAM-kirja

116 LEPPÄVAARA (MT 101)

Perustettu 08.03.2001

Vuoden 2013 liikennemäärät:

KVL	57 195	KVLras	3 302	Tieosa	3	Suunta1	Itäkeskus
KAVL	65 889	KAVLras	4 407	Etäisyys	490	Suunta2	Tapiola
KKVL	55 097	KKVLras	3 246	Kaistoja	6		

Liikenteen koostumus:

	11 HA-PA	12 KAIP	13 Linja-autot	14 KAPP	15 KATP	16 HA + PK	17 HA + AV		Kevyet ajoneuvot	Raskaat ajoneuvot
ARKILIIKENNE	92,4%	3,7%	0,2%	1,5%	1,3%	0,5%	0,3%		93,3%	6,7%
KOKO VUOSI	93,4%	3,2%	0,2%	1,3%	1,1%	0,6%	0,3%		94,2%	5,8%

Kausivaihtelukertoimet

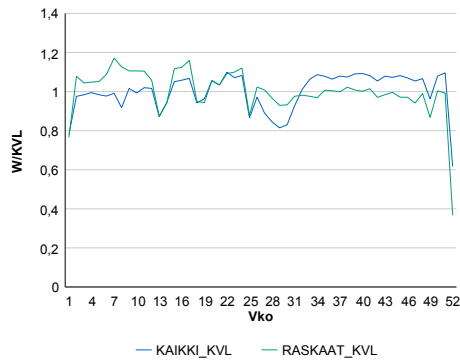

Liikenteen kehitys vv. 2013

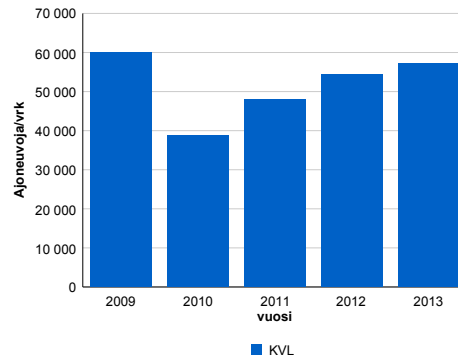

2009	2010	2011	2012	2013
60 106	38 885	47 991	54 450	57 195
-5,6%	-35,3%	23,4%	13,5%	5,0%

Viikonpäivävaihtelut

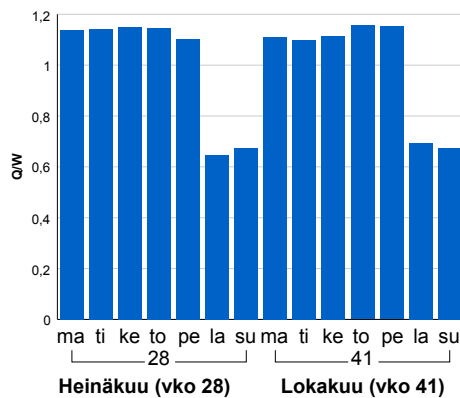

Tuntijärjestyskäyrä

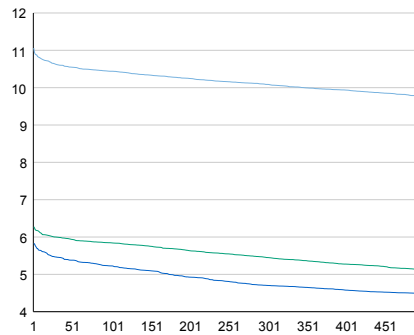

Tuntivaihtelut

Heinäkuun perjantai (vko 28) ja lokakuun keskiviikko (vko 41).

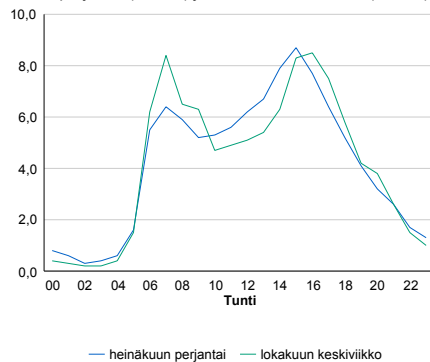

h	q	q/KVL	h	qras	qras/KVL
1	6 327	11,1%	1	437	13,2%
30	6 076	10,6%	30	372	11,3%
100	5 971	10,4%	100	355	10,8%
300	5 769	10,1%	300	335	10,1%
500	5 588	9,8%	500	323	9,8%

8.04 LAM-kirja

117 Munkkiniemi (VT 1)

Perustettu 17.02.2011

Vuoden 2013 liikennemäärät:

KVL	30 278	KVLras	961	Tieosa	3	Suunta1	Espoo
KAVL	34 129	KAVLras	1 200	Etäisyys	500	Suunta2	Helsinki
KKVL	28 621	KKVLras	997	Kaistoja	4		

Liikenteen koostumus:

	11 HA-PA	12 KAIP	13 Linja-autot	14 KAPP	15 KATP	16 HA + PK	17 HA + AV		Kevyet ajoneuvot	Raskaat ajoneuvot
ARKILIIKENNE	96,1%	1,8%	1,3%	0,2%	0,3%	0,3%	0,1%		96,5%	3,5%
KOKO VUOSI	96,4%	1,5%	1,2%	0,2%	0,2%	0,3%	0,1%		96,8%	3,2%

Kausivaihtelukertoimet

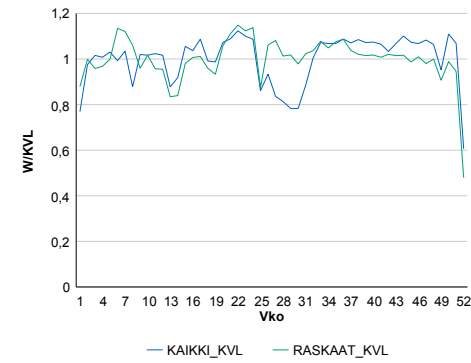

Liikenteen kehitys vv. 2013

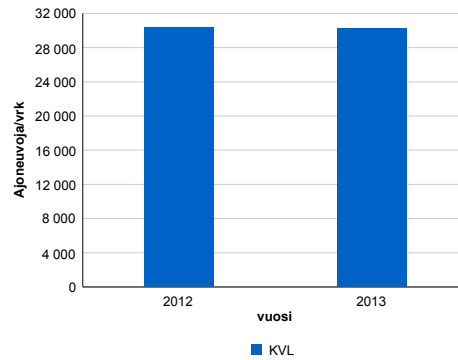

2012	2013
30 409	30 278
-0,9%	-0,4%

Viiköpäivävaihtelut

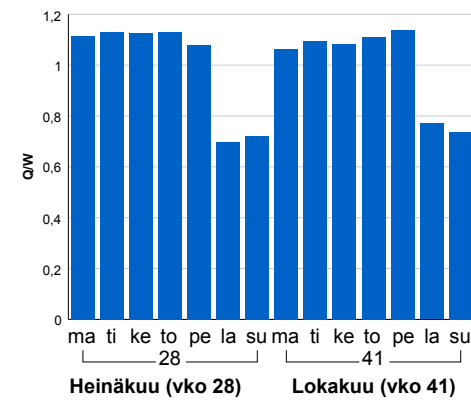

Tuntijärjestyskäyrä

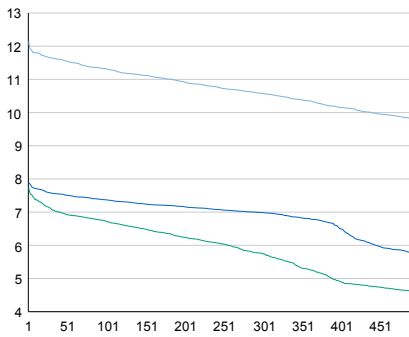

Tuntivaihtelut

Heinäkuun perjantai (vko 28) ja lokakuun keskiviikko (vko 41).

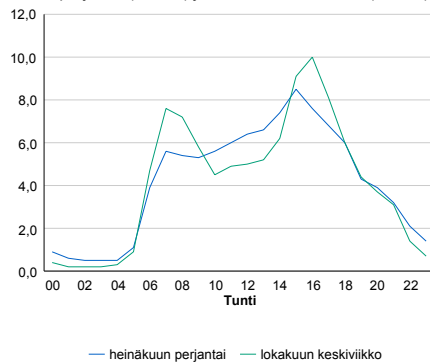

h	q	q/KVL	h	qras	qras/KVL
1	3 678	12,1%	1	126	13,1%
30	3 526	11,6%	30	109	11,3%
100	3 428	11,3%	100	102	10,6%
300	3 203	10,6%	300	93	9,7%
500	2 972	9,8%	500	89	9,3%

8.04 LAM-kirja

118 KEHÄ I KEILALA. (MT 101)

Perustettu 27.06.2004

Vuoden 2013 liikennemäärät:

KVL	29 219	KVLras	2 363	Tieosa	1	Suunta1	OTANIEMI
KAVL	35 140	KAVLras	3 083	Etäisyys	490	Suunta2	LÄNSIVÄYLÄ
KKVL	27 191	KKVLras	2 331	Kaistoja	6		

Liikenteen koostumus:

	11 HA-PA	12 KAIP	13 Linja-autot	14 KAPP	15 KATP	16 HA + PK	17 HA + AV		Kevyet ajoneuvot	Raskaat ajoneuvot
ARKILIIKENNE	90,8%	4,1%	0,1%	1,8%	2,7%	0,2%	0,3%	ARKILIIKENNE	91,2%	8,8%
KOKO VUOSI	91,4%	3,8%	0,1%	1,7%	2,5%	0,2%	0,3%	KOKO VUOSI	91,9%	8,1%

Kausivaihtelukertoimet

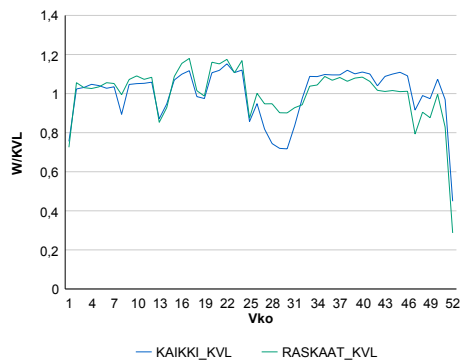

Liikenteen kehitys vv. 2013

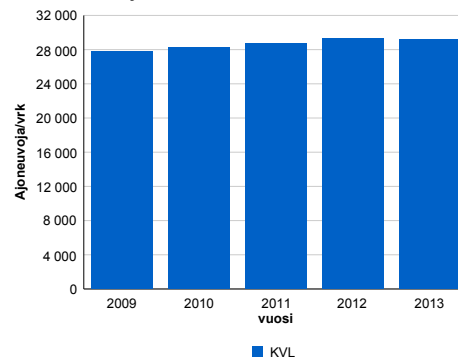

2009	2010	2011	2012	2013
27 817	28 200	28 667	29 307	29 219
-3,1%	1,4%	1,7%	2,2%	-0,3%

Viikopäivävaihtelut

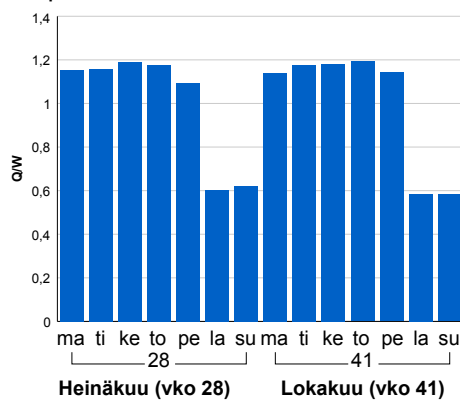

Tuntijärjestyskäyrä

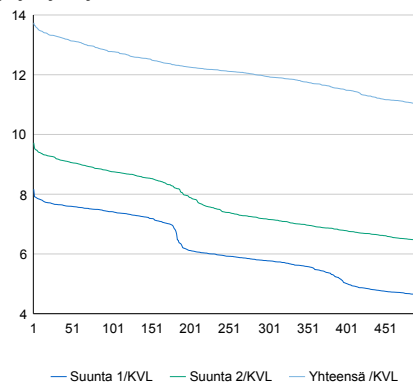

Tuntivaihtelut

Heinäkuun perjantai (vko 28) ja lokakuun keskiviikko (vko 41).

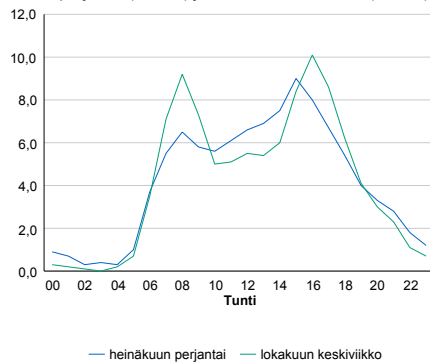

h	q	q/KVL	h	qras	qras/KVL
1	4 014	13,7%	1	311	13,2%
30	3 883	13,3%	30	276	11,7%
100	3 733	12,8%	100	261	11,0%
300	3 488	11,9%	300	243	10,3%
500	3 217	11,0%	500	233	9,9%

8.04 LAM-kirja

121 LILJENDAL2 (MT 11888)

Perustettu 15.10.2004

Vuoden 2013 liikennemäärät:

KVL	522	KVLras	30	Tieosa	2	Suunta1	Kouvola
KAVL	548	KAVLras	38	Etäisyys	2388	Suunta2	Porvoo
KKVL	572	KKVLras	29	Kaistoja	2		

Liikenteen koostumus:

	11 HA-PA	12 KAIP	13 Linja-autot	14 KAPP	15 KATP	16 HA + PK	17 HA + AV		Kevyet ajoneuvot	Raskaat ajoneuvot
ARKILIIKENNE	90,2%	3,7%	1,9%	0,3%	1,1%	2,2%	0,6%	ARKILIIKENNE	93,0%	7,0%
KOKO VUOSI	91,5%	3,2%	1,5%	0,2%	0,8%	2,3%	0,6%	KOKO VUOSI	94,3%	5,7%

Kausivaihtelukertoimet

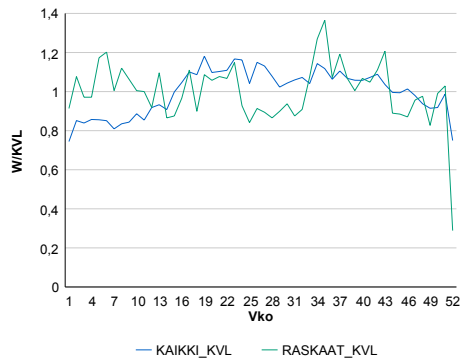

Liikenteen kehitys vv. 2013

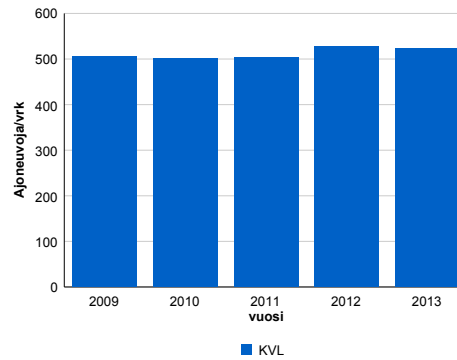

vuosi	2009	2010	2011	2012	2013
Ajoneuvoja/vrk	506	501	504	528	522
%-muutos	-0,8%	-1,0%	0,6%	4,7%	-1,0%

Viikonpäivävaihtelut

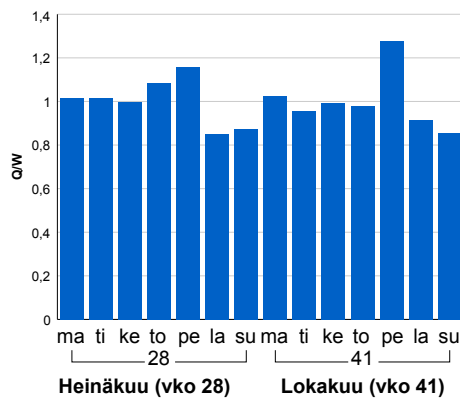

Tuntijärjestyskäyrä

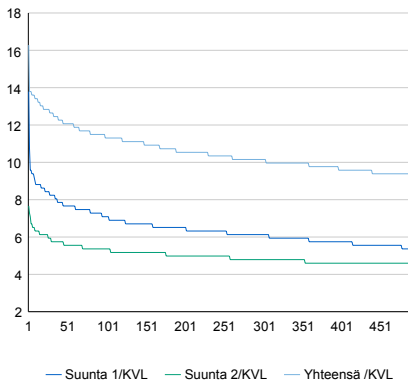

Tuntivaihtelut

Heinäkuun perjantai (vko 28) ja lokakuun keskiviikko (vko 41).

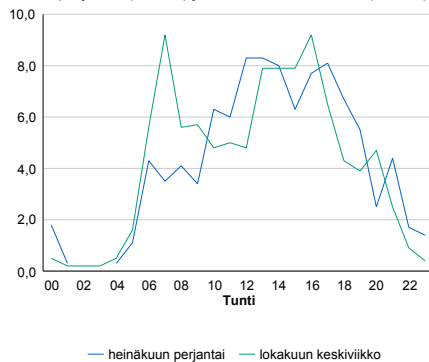

h	q	q/KVL	h	qras	qras/KVL
1	85	16,3%	1	11	36,7%
30	66	12,6%	30	7	23,3%
100	59	11,3%	100	6	20,0%
300	53	10,2%	300	5	16,7%
500	48	9,2%	500	4	13,3%

8.04 LAM-kirja

122 RAUTAMÄKI (VT 2)

Perustettu 01.01.1992

Vuoden 2013 liikennemäärät:

KVL	4 785	KVLras	541	Tieosa	15	Suunta1	Forssa
KAVL	4 426	KAVLras	697	Etäisyys	5038	Suunta2	Karkkila
KKVL	5 855	KKVLras	551	Kaistoja	2		

Liikenteen koostumus:

	11 HA-PA	12 KAIP	13 Linja-autot	14 KAPP	15 KATP	16 HA + PK	17 HA + AV		Kevyet ajoneuvot	Raskaat ajoneuvot
ARKILIIKENNE	81,2%	3,5%	1,5%	4,1%	6,6%	2,5%	0,6%		84,3%	15,7%
KOKO VUOSI	85,4%	2,7%	1,4%	2,7%	4,5%	2,8%	0,5%		88,7%	11,3%

Kausivaihtelukertoimet

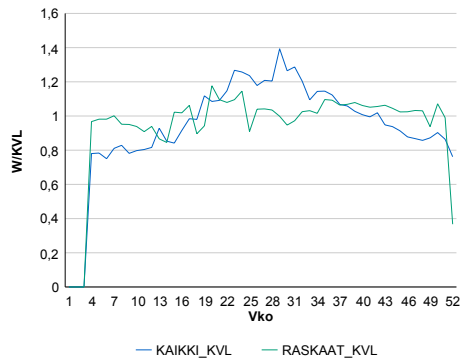

Liikenteen kehitys vv. 2013

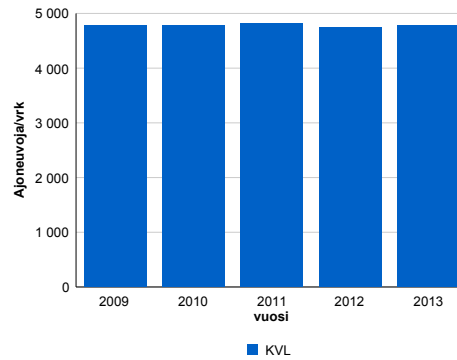

2009	2010	2011	2012	2013
4 788	4 785	4 812	4 750	4 785
-5,3%	0,0%	0,6%	-1,3%	0,7%

Viikonpäivävaihtelut

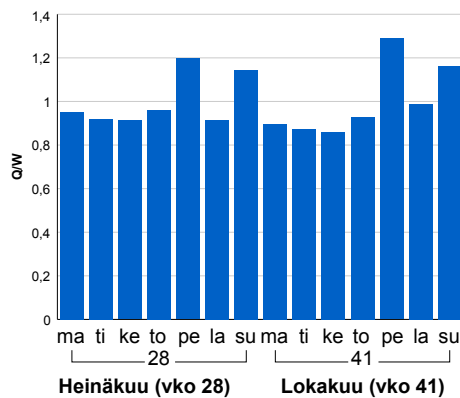

Tuntijärjestyskäyrä

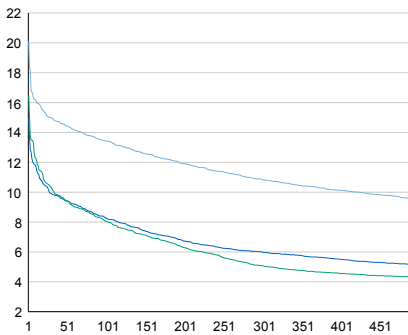

Tuntivaihtelut

Heinäkuun perjantai (vko 28) ja lokakuun keskiviikko (vko 41).

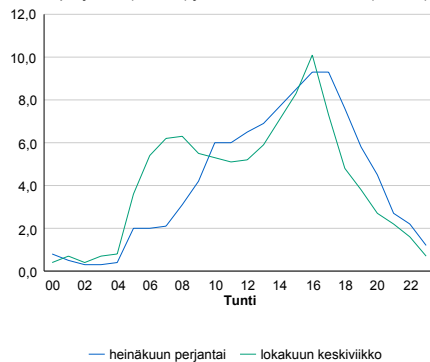

h	q	q/KVL	h	qras	qras/KVL
1	962	20,1%	1	69	12,8%
30	718	15,0%	30	60	11,1%
100	643	13,4%	100	56	10,4%
300	520	10,9%	300	51	9,4%
500	457	9,6%	500	48	8,9%

8.04 LAM-kirja

123 PÄHKINÄRINNE (MT 120)

Perustettu 01.01.1992

Vuoden 2013 liikennemäärät:

KVL	21 352	KVLras	1 132	Tieosa	3	Suunta1	Vihti
KAVL	24 863	KAVLras	1 588	Etäisyys	2580	Suunta2	Helsinki
KKVL	20 613	KKVLras	1 147	Kaistoja	4		

Liikenteen koostumus:

	11 HA-PA	12 KAIP	13 Linja-autot	14 KAPP	15 KATP	16 HA + PK	17 HA + AV		Kevyet ajoneuvot	Raskaat ajoneuvot
ARKILIIKENNE	92,3%	4,2%	0,8%	0,5%	0,9%	1,1%	0,2%		93,6%	6,4%
KOKO VUOSI	93,5%	3,4%	0,8%	0,4%	0,7%	1,1%	0,2%		94,7%	5,3%

Kausivaihtelukertoimet

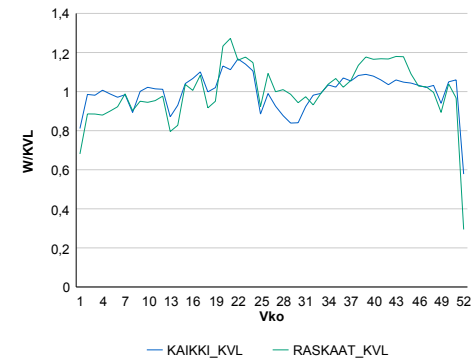

Liikenteen kehitys vv. 2013

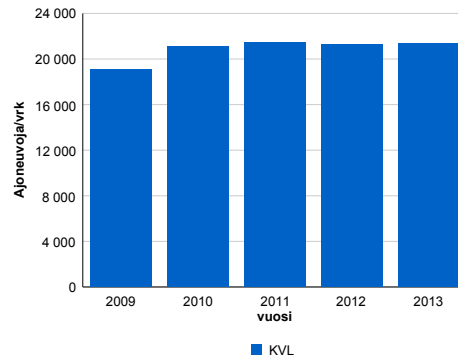

2009	2010	2011	2012	2013
19 116	21 090	21 489	21 257	21 352
-7,9%	10,3%	1,9%	-1,1%	0,4%

Viikonpäivävaihtelut

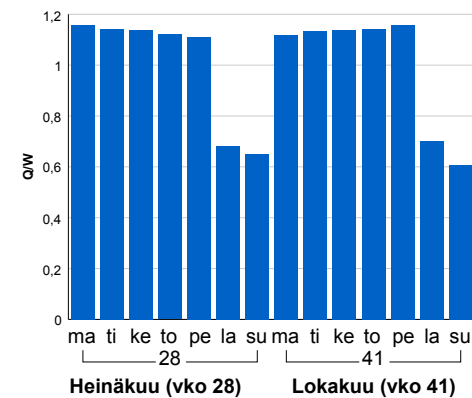

Tuntijärjestyskäyrä

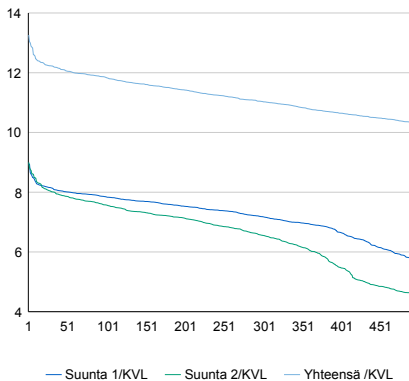

Tuntivaihtelut

Heinäkuun perjantai (vko 28) ja lokakuun keskiviikko (vko 41).

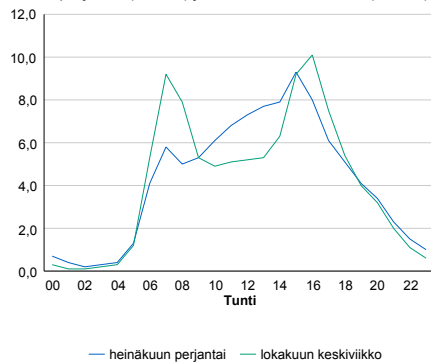

h	q	q/KVL	h	qras	qras/KVL
1	2 832	13,3%	1	191	16,9%
30	2 611	12,2%	30	171	15,1%
100	2 528	11,8%	100	160	14,1%
300	2 357	11,0%	300	148	13,1%
500	2 203	10,3%	500	141	12,5%

8.04 LAM-kirja

124 DRAGSVIK (VT 25)

Perustettu 01.01.1990

Vuoden 2013 liikennemäärät:

KVL	9 926	KVLras	959	Tieosa	11	Suunta1	Hanko
KAVL	10 812	KAVLras	1 252	Etäisyys	2220	Suunta2	Lohja
KKVL	11 695	KKVLras	946	Kaistoja	2		

Liikenteen koostumus:

	11 HA-PA	12 KAIP	13 Linja-autot	14 KAPP	15 KATP	16 HA + PK	17 HA + AV		Kevyet ajoneuvot	Raskaat ajoneuvot
ARKILIIKENNE	85,1%	3,4%	1,1%	3,4%	3,7%	2,6%	0,6%		88,4%	11,6%
KOKO VUOSI	87,1%	2,9%	0,9%	2,9%	3,0%	2,6%	0,6%		90,3%	9,7%

Kausivaihtelukertoimet

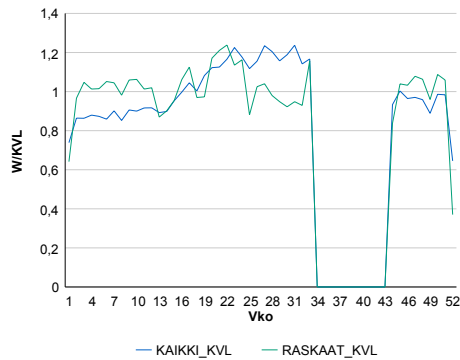

Liikenteen kehitys vv. 2013

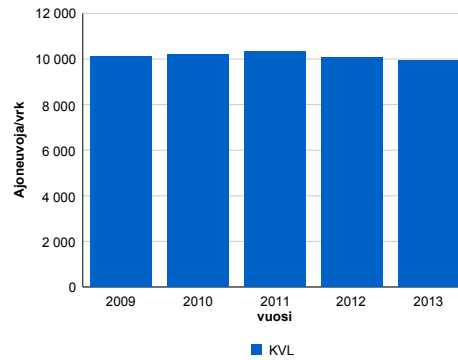

Viikonpäivävaihtelut

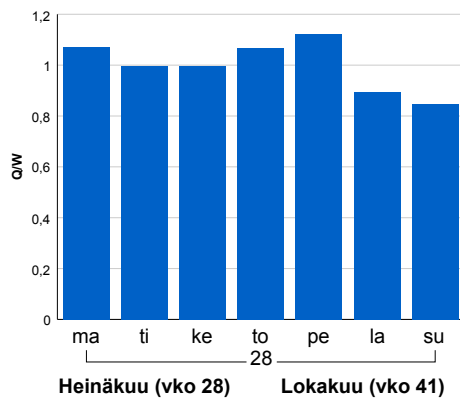

2009	2010	2011	2012	2013
10 092	10 221	10 329	10 047	9 926
-2,0%	1,3%	1,1%	-2,7%	-1,2%

Tuntijärjestyskäyrä

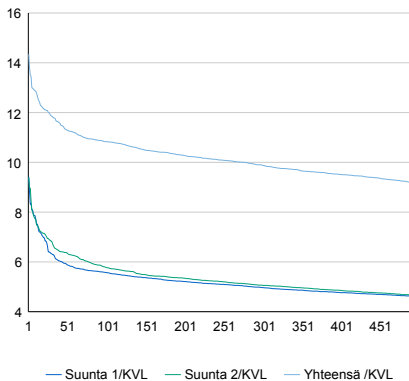

Tuntivaihtelut

Heinäkuun perjantai (vko 28) ja lokakuun keskiviikko (vko 41).

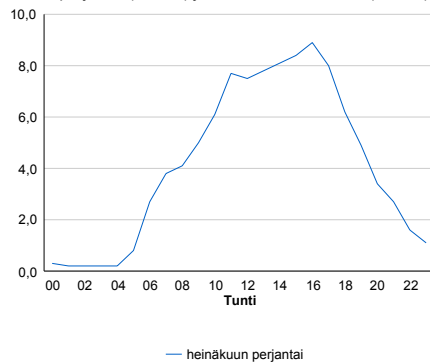

h	q	q/KVL	h	qras	qras/KVL
1	1 424	14,3%	1	160	16,7%
30	1 177	11,9%	30	131	13,7%
100	1 075	10,8%	100	119	12,4%
300	982	9,9%	300	106	11,1%
500	909	9,2%	500	98	10,2%

8.04 LAM-kirja

125 BEMBÖLE (KT 50)

Perustettu 01.01.1992

Vuoden 2013 liikennemäärät:

KVL	21 303	KVLras	1 515	Tieosa	2	Suunta1	Vantaa
KAVL	24 038	KAVLras	2 115	Etäisyys	2400	Suunta2	Kirkkonummi
KKVL	21 610	KKVLras	1 576	Kaistoja	2		

Liikenteen koostumus:

	11 HA-PA	12 KAIP	13 Linja-autot	14 KAPP	15 KATP	16 HA + PK	17 HA + AV		Kevyet ajoneuvot	Raskaat ajoneuvot
ARKILIIKENNE	89,3%	4,8%	0,7%	1,1%	2,2%	1,6%	0,4%	ARKILIIKENNE	91,2%	8,8%
KOKO VUOSI	90,9%	3,9%	0,6%	0,9%	1,7%	1,6%	0,4%	KOKO VUOSI	92,9%	7,1%

Kausivaihtelukertoimet

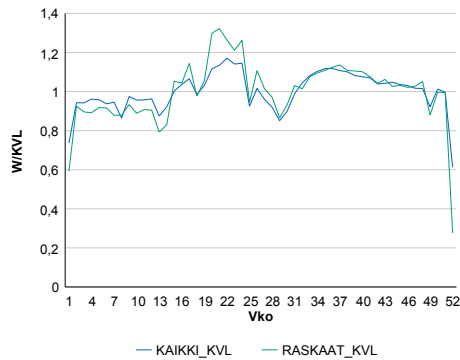

Liikenteen kehitys vv. 2013

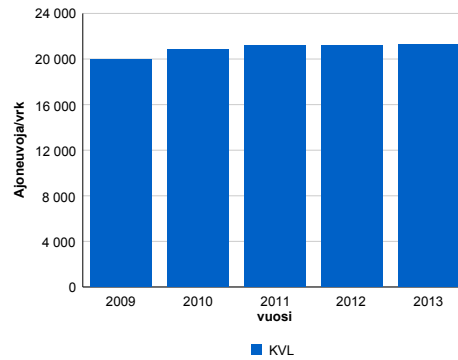

2009	2010	2011	2012	2013
19 929	20 840	21 223	21 174	21 303
1,5%	4,6%	1,8%	-0,2%	0,6%

Viikonpäivävaihtelut

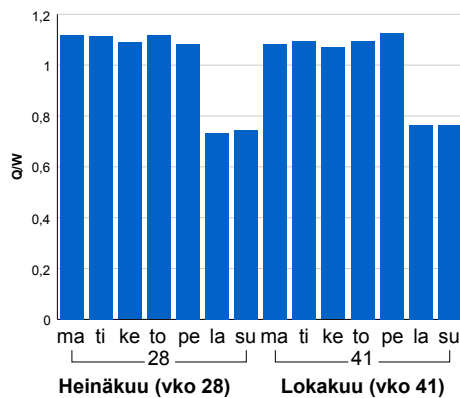

Tuntijärjestyskäyrä

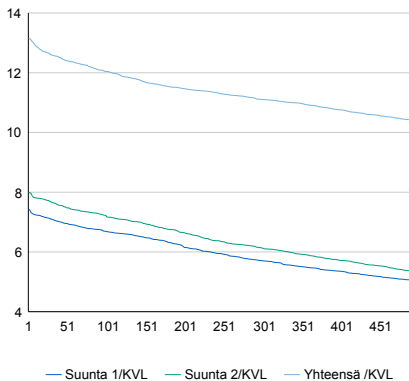

h	q	q/KVL	h	qras	qras/KVL
1	2 801	13,1%	1	276	18,2%
30	2 682	12,6%	30	237	15,6%
100	2 565	12,0%	100	222	14,7%
300	2 366	11,1%	300	202	13,3%
500	2 217	10,4%	500	191	12,6%

Tuntivaihtelut

Heinäkuun perjantai (vko 28) ja lokakuun keskiviikko (vko 41).

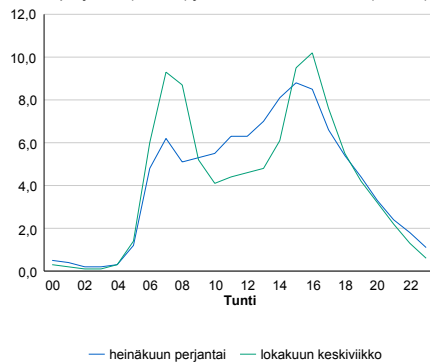

8.04 LAM-kirja

126 KONALA (MT 101)

Perustettu 01.01.1992

Vuoden 2013 liikennemäärät:

KVL	68 482	KVLras	3 633	Tieosa	4	Suunta1	Itäkeskus
KAVL	79 199	KAVLras	4 889	Etäisyys	2080	Suunta2	Tapiola
KKVL	65 859	KKVLras	3 616	Kaistoja	4		

Liikenteen koostumus:

	11 HA-PA	12 KAIP	13 Linja-autot	14 KAPP	15 KATP	16 HA + PK	17 HA + AV		Kevyet ajoneuvot	Raskaat ajoneuvot
ARKILIIKENNE	92,9%	3,3%	0,4%	1,3%	1,1%	0,6%	0,2%		93,8%	6,2%
KOKO VUOSI	93,8%	2,8%	0,4%	1,2%	1,0%	0,7%	0,2%		94,7%	5,3%

Kausivaihtelukertoimet

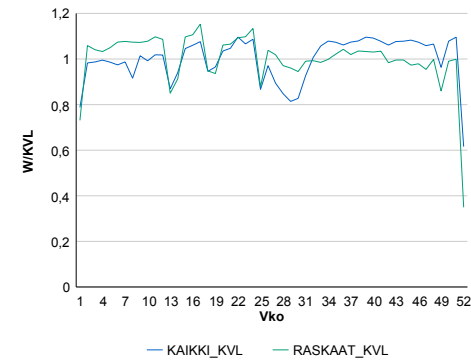

Liikenteen kehitys vv. 2013

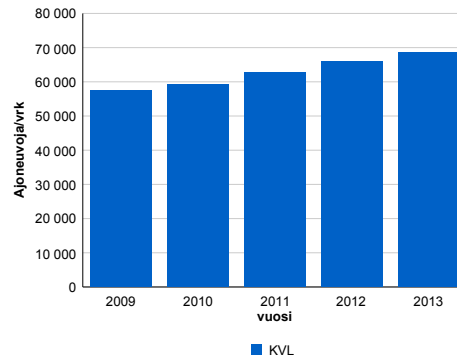

2009	2010	2011	2012	2013
57 408	59 312	62 773	66 034	68 482
-0,9%	3,3%	5,8%	5,2%	3,7%

Viikonpäivävaihtelut

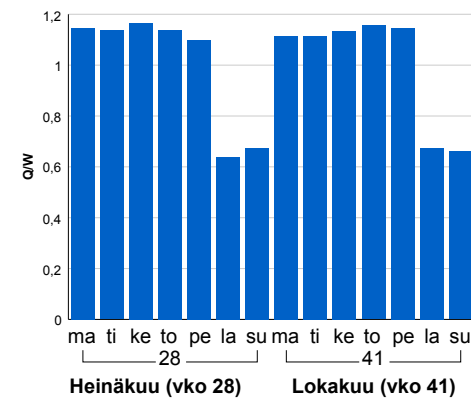

Tuntijärjestyskäyrä

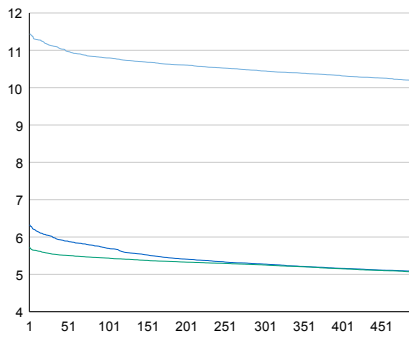

Tuntivaihtelut

Heinäkuun perjantai (vko 28) ja lokakuun keskiviikko (vko 41).

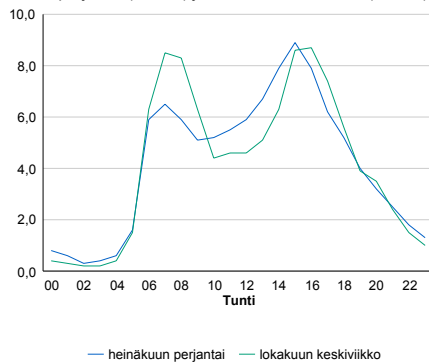

h	q	q/KVL	h	qras	qras/KVL
1	7 836	11,4%	1	459	12,6%
30	7 615	11,1%	30	412	11,3%
100	7 393	10,8%	100	394	10,8%
300	7 155	10,4%	300	374	10,3%
500	6 964	10,2%	500	361	9,9%

8.04 LAM-kirja

127 RUSUTJÄRVI (VT 45)

Perustettu 01.01.1992

Vuoden 2013 liikennemäärät:

KVL	8 969	KVLras	739	Tieosa	6	Suunta1	Hyvinkää
KAVL	9 984	KAVLras	1 019	Etäisyys	3360	Suunta2	Vantaa
KKVL	9 131	KKVLras	781	Kaistoja	2		

Liikenteen koostumus:

	11 HA-PA	12 KAIP	13 Linja-autot	14 KAPP	15 KATP	16 HA + PK	17 HA + AV		Kevyet ajoneuvot	Raskaat ajoneuvot
ARKILIIKENNE	88,1%	3,9%	0,3%	1,7%	4,3%	1,4%	0,3%	ARKILIIKENNE	89,8%	10,2%
KOKO VUOSI	89,9%	3,2%	0,2%	1,3%	3,5%	1,6%	0,3%	KOKO VUOSI	91,8%	8,2%

Kausivaihtelukertoimet

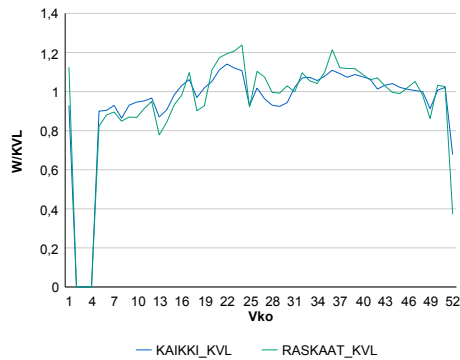

Liikenteen kehitys vv. 2013

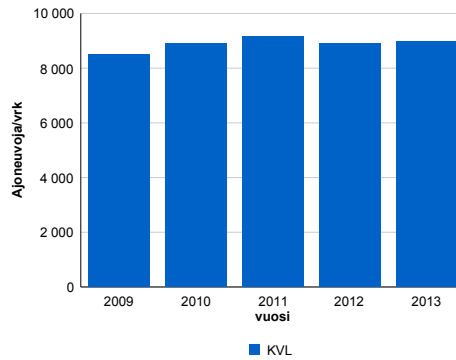

2009	2010	2011	2012	2013
8 506	8 901	9 148	8 913	8 969
-1,0%	4,7%	2,8%	-2,6%	0,6%

Viikonpäivävaihtelut

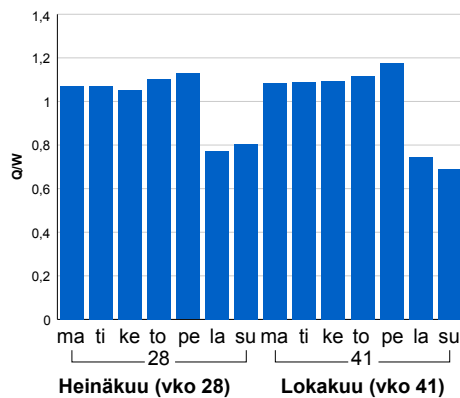

Tuntijärjestyskäyrä

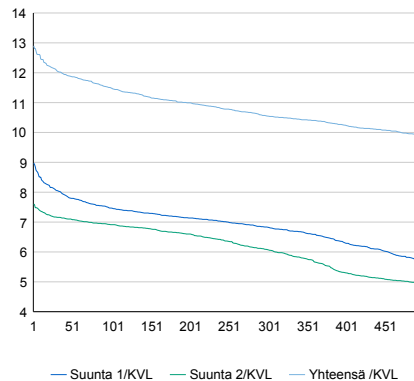

Tuntivaihtelut

Heinäkuun perjantai (vko 28) ja lokakuun keskiviikko (vko 41).

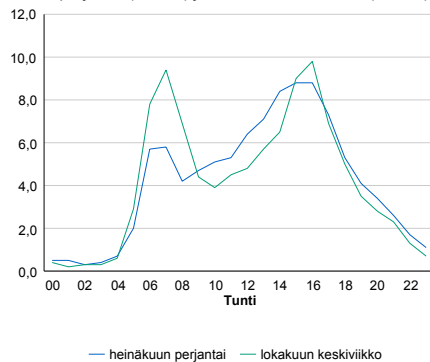

h	q	q/KVL	h	qras	qras/KVL
1	1 157	12,9%	1	102	13,8%
30	1 084	12,1%	30	93	12,6%
100	1 030	11,5%	100	87	11,8%
300	946	10,5%	300	80	10,8%
500	886	9,9%	500	76	10,3%

8.04 LAM-kirja

128 VOUTILA (KT 50)

Perustettu 01.01.1992

Vuoden 2013 liikennemäärät:

KVL	67 590	KVLras	7 016	Tieosa	6	Suunta1	Vantaa
KAVL	78 924	KAVLras	9 797	Etäisyys	1351	Suunta2	Espoo
KKVL	66 654	KKVLras	6 985	Kaistoja	6		

Liikenteen koostumus:

	11 HA-PA	12 KAIP	13 Linja-autot	14 KAPP	15 KATP	16 HA + PK	17 HA + AV		Kevyet ajoneuvot	Raskaat ajoneuvot
ARKILIIKENNE	86,0%	6,3%	0,6%	2,6%	2,8%	1,2%	0,5%	ARKILIIKENNE	87,6%	12,4%
KOKO VUOSI	88,0%	5,2%	0,6%	2,2%	2,4%	1,2%	0,4%	KOKO VUOSI	89,6%	10,4%

Kausivaihtelukertoimet

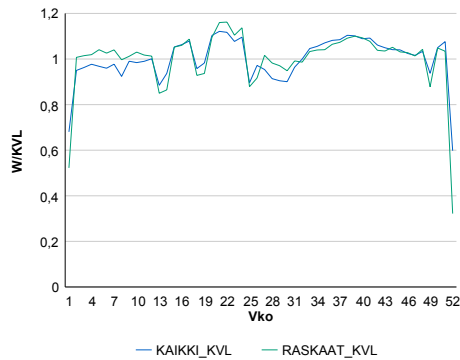

Liikenteen kehitys vv. 2013

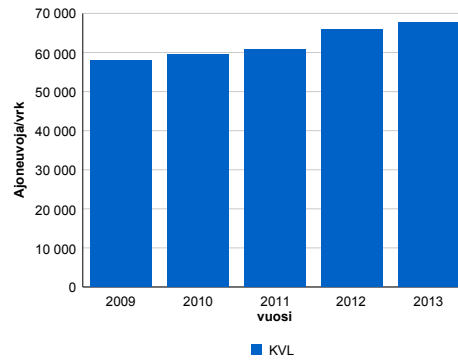

2009	2010	2011	2012	2013
57 978	59 566	60 746	65 856	67 590
-3,9%	2,7%	2,0%	8,4%	2,6%

Viikonpäivävaihtelut

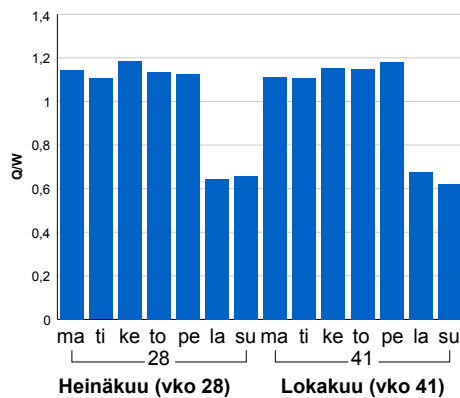

Tuntijärjestyskäyrä

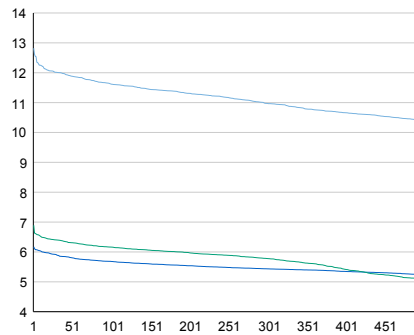

Tuntivaihtelut

Heinäkuun perjantai (vko 28) ja lokakuun keskiviikko (vko 41).

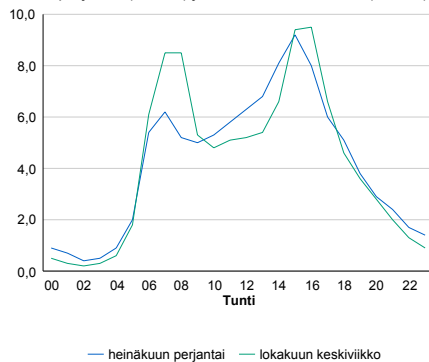

h	q	q/KVL	h	qras	qras/KVL
1	8 665	12,8%	1	902	12,9%
30	8 120	12,0%	30	840	12,0%
100	7 853	11,6%	100	814	11,6%
300	7 417	11,0%	300	781	11,1%
500	7 035	10,4%	500	761	10,8%

8.04 LAM-kirja

129 SELKI (VT 25)

Perustettu 01.01.1992

Vuoden 2013 liikennemäärät:

KVL	5 049	KVLras	674	Tieosa	27	Suunta1	Vihti
KAVL	4 991	KAVLras	916	Etäisyys	1550	Suunta2	Hyvinkää
KKVL	6 187	KKVLras	711	Kaistoja	2		

Liikenteen koostumus:

	11 HA-PA	12 KAIP	13 Linja-autot	14 KAPP	15 KATP	16 HA + PK	17 HA + AV		Kevyet ajoneuvot	Raskaat ajoneuvot
ARKILIIKENNE	78,6%	3,3%	2,0%	4,1%	9,0%	2,5%	0,5%		81,7%	18,3%
KOKO VUOSI	83,2%	2,6%	1,5%	2,9%	6,3%	2,9%	0,6%		86,7%	13,3%

Kausivaihtelukertoimet

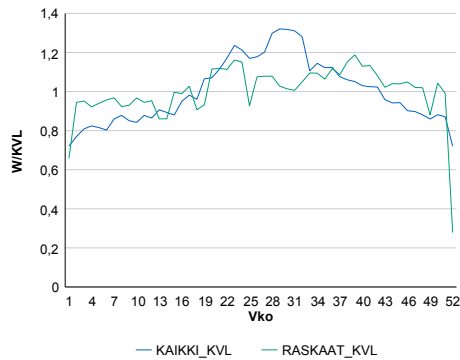

Liikenteen kehitys vv. 2013

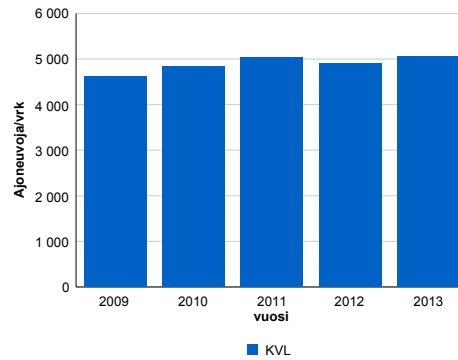

2009	2010	2011	2012	2013
4 627	4 842	5 023	4 910	5 049
-2,6%	4,6%	3,8%	-2,3%	2,8%

Viikonpäivävaihtelut

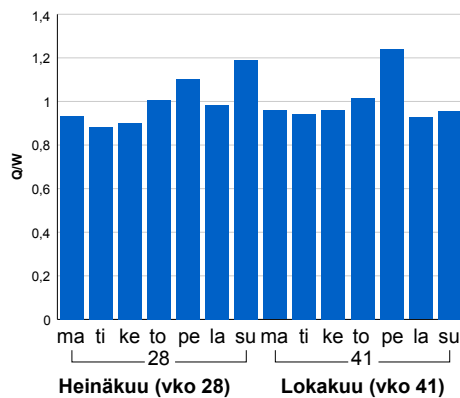

Tuntijärjestyskäyrä

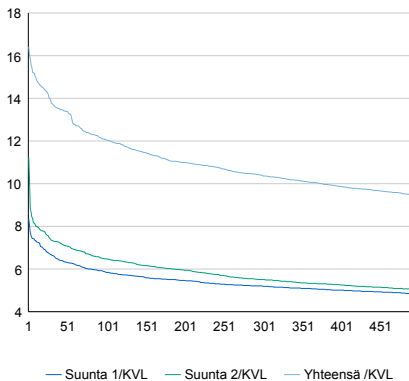

Tuntivaihtelut

Heinäkuun perjantai (vko 28) ja lokakuun keskiviikko (vko 41).

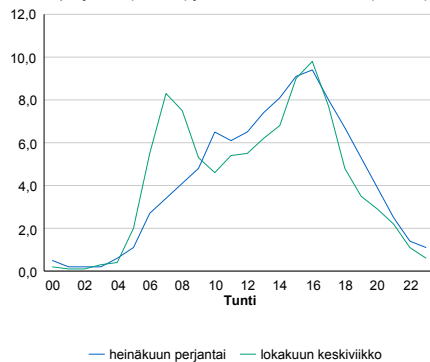

h	q	q/KVL	h	qras	qras/KVL
1	829	16,4%	1	107	15,9%
30	695	13,8%	30	91	13,5%
100	609	12,1%	100	85	12,6%
300	525	10,4%	300	77	11,4%
500	478	9,5%	500	73	10,8%

8.04 LAM-kirja

130 KERAVANJÄRVI (VT 25)

Perustettu 01.01.1992

Vuoden 2013 liikennemäärät:

KVL	6 882	KVLras	760	Tieosa	34	Suunta1	Hyvinkää
KAVL	6 800	KAVLras	1 018	Etäisyys	5000	Suunta2	Mäntsälä
KKVL	8 332	KKVLras	818	Kaistoja	2		

Liikenteen koostumus:

	11 HA-PA	12 KAIP	13 Linja-autot	14 KAPP	15 KATP	16 HA + PK	17 HA + AV		Kevyet ajoneuvot	Raskaat ajoneuvot
ARKILIIKENNE	80,8%	3,4%	1,0%	2,3%	8,2%	3,3%	0,9%		85,0%	15,0%
KOKO VUOSI	84,4%	2,8%	0,8%	1,6%	5,8%	3,6%	0,9%		89,0%	11,0%

Kausivaihtelukertoimet

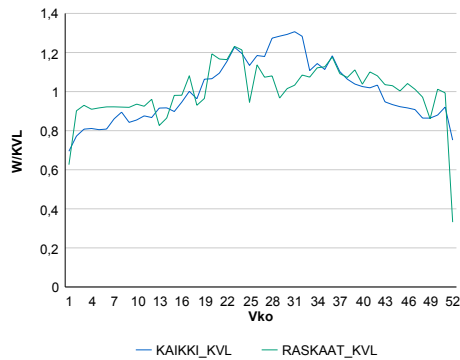

Liikenteen kehitys vv. 2013

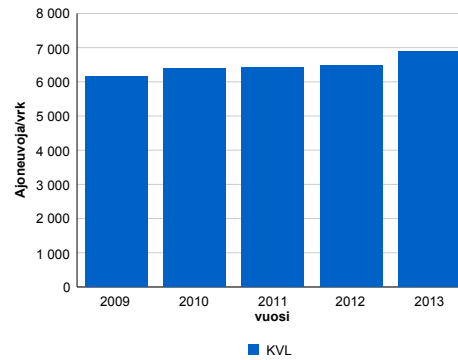

Viikonpäivävaihtelut

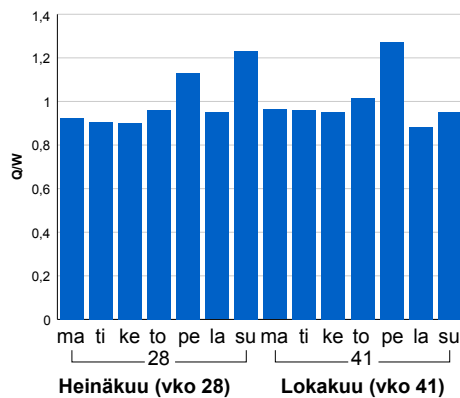

2009	2010	2011	2012	2013
6 148	6 381	6 429	6 489	6 882
0,8%	3,8%	0,7%	0,9%	6,1%

Tuntijärjestyskäyrä

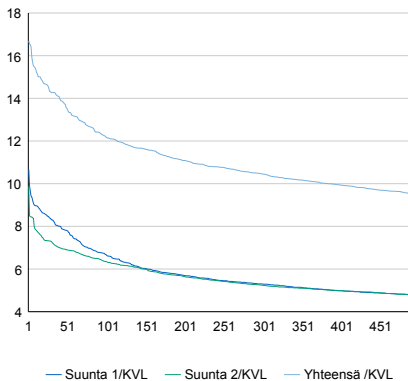

Tuntivaihtelut

Heinäkuun perjantai (vko 28) ja lokakuun keskiviikko (vko 41).

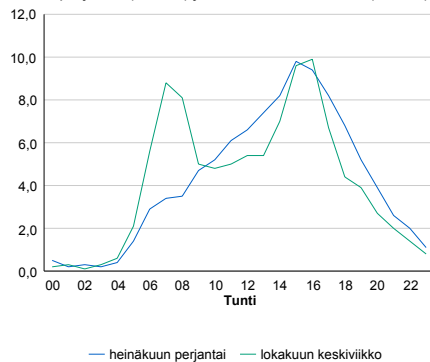

h	q	q/KVL	h	qras	qras/KVL
1	1 149	16,7%	1	105	13,8%
30	982	14,3%	30	93	12,2%
100	839	12,2%	100	86	11,3%
300	719	10,4%	300	80	10,5%
500	656	9,5%	500	76	10,0%

8.04 LAM-kirja

131 TAMMISTO (VT 45)

Perustettu 01.01.1992

Vuoden 2013 liikennemäärät:

KVL	67 757	KVLras	4 093	Tieosa	2	Suunta1	Tuusula
KAVL	79 660	KAVLras	5 424	Etäisyys	3200	Suunta2	Helsinki
KKVL	63 256	KKVLras	4 205	Kaistoja	4		

Liikenteen koostumus:

	11 HA-PA	12 KAIP	13 Linja-autot	14 KAPP	15 KATP	16 HA + PK	17 HA + AV		Kevyet ajoneuvot	Raskaat ajoneuvot
ARKILIIKENNE	92,7%	3,9%	1,2%	1,0%	0,6%	0,4%	0,1%	ARKILIIKENNE	93,2%	6,8%
KOKO VUOSI	93,4%	3,4%	1,2%	1,0%	0,5%	0,4%	0,1%	KOKO VUOSI	94,0%	6,0%

Kausivaihtelukertoimet

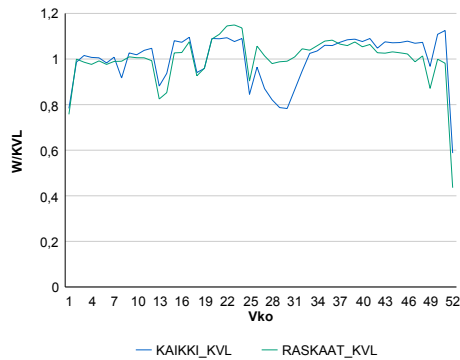

Liikenteen kehitys vv. 2013

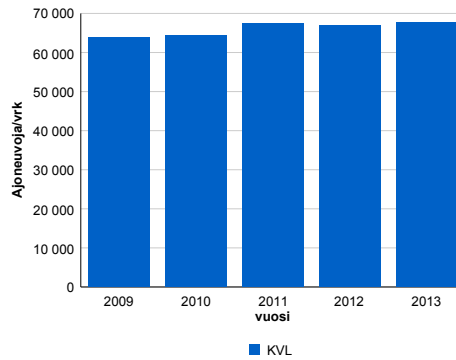

2009	2010	2011	2012	2013
63 785	64 325	67 413	66 877	67 757
-1,4%	0,8%	4,8%	-0,8%	1,3%

Viikonpäivävaihtelut

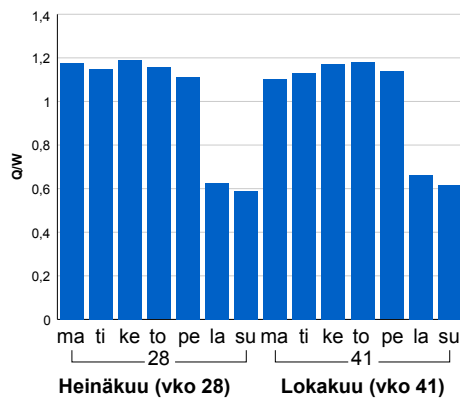

Tuntijärjestyskäyrä

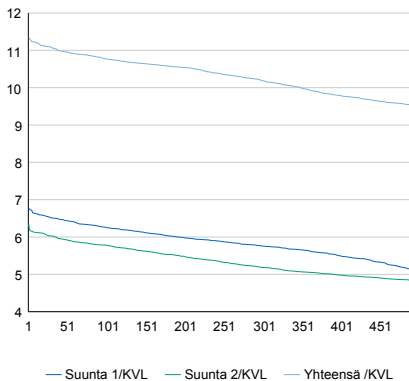

Tuntivaihtelut

Heinäkuun perjantai (vko 28) ja lokakuun keskiviikko (vko 41).

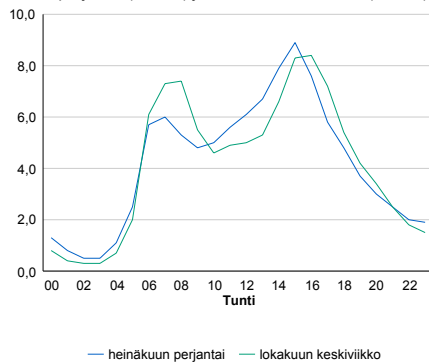

h	q	q/KVL	h	qras	qras/KVL
1	7 678	11,3%	1	493	12,0%
30	7 508	11,1%	30	459	11,2%
100	7 298	10,8%	100	436	10,7%
300	6 905	10,2%	300	416	10,2%
500	6 448	9,5%	500	400	9,8%

8.04 LAM-kirja

132 GAMMELBY (VT 7)

Perustettu 01.01.1992

Vuoden 2013 liikennemäärät:

KVL	15 643	KVLras	1 838	Tieosa	14	Suunta1	Koskenkylä
KAVL	15 117	KAVLras	2 363	Etäisyys	1240	Suunta2	Helsinki
KKVL	18 300	KKVLras	1 903	Kaistoja	4		

Liikenteen koostumus:

	11 HA-PA	12 KAIP	13 Linja-autot	14 KAPP	15 KATP	16 HA + PK	17 HA + AV		Kevyet ajoneuvot	Raskaat ajoneuvot
ARKILIIKENNE	82,5%	2,9%	0,9%	5,4%	6,3%	1,5%	0,4%		84,4%	15,6%
KOKO VUOSI	86,2%	2,3%	1,0%	4,0%	4,5%	1,7%	0,4%		88,2%	11,8%

Kausivaihtelukertoimet

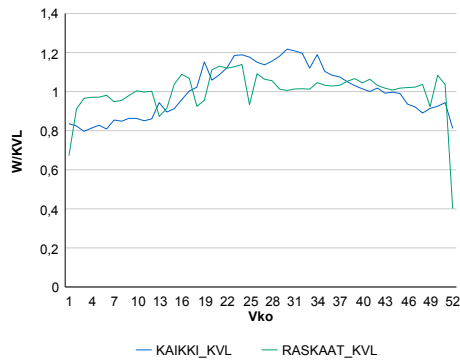

Liikenteen kehitys vv. 2013

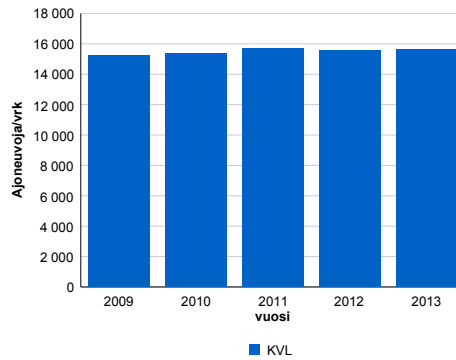

2009	2010	2011	2012	2013
15 206	15 396	15 668	15 565	15 643
-0,8%	1,2%	1,8%	-0,7%	0,5%

Viikopäivävaihtelut

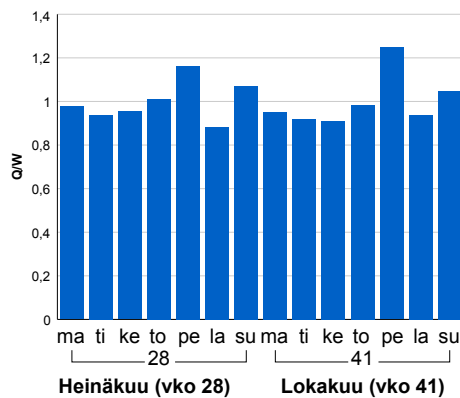

Tuntijärjestyskäyrä

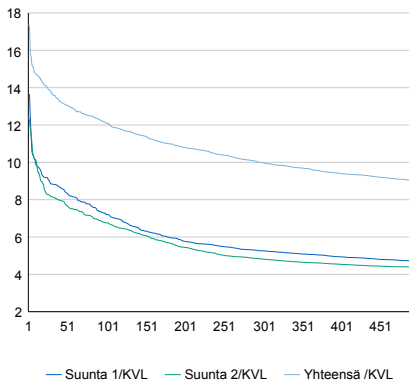

Tuntivaihtelut

Heinäkuun perjantai (vko 28) ja lokakuun keskiviikko (vko 41).

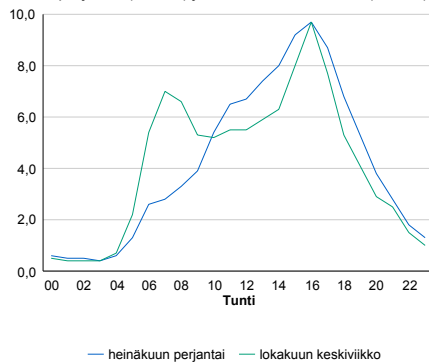

h	q	q/KVL	h	qras	qras/KVL
1	2 717	17,4%	1	224	12,2%
30	2 143	13,7%	30	195	10,6%
100	1 892	12,1%	100	186	10,1%
300	1 561	10,0%	300	176	9,6%
500	1 407	9,0%	500	169	9,2%

8.04 LAM-kirja

133 NOPPO (VT 25)

Perustettu 01.01.1990

Vuoden 2013 liikennemäärät:

KVL	10 537	KVLras	675	Tieosa	32	Suunta1	Hyvinkää
KAVL	11 418	KAVLras	896	Etäisyys	2220	Suunta2	Mäntsälä
KKVL	11 398	KKVLras	730	Kaistoja	2		

Liikenteen koostumus:

	11 HA-PA	12 KAIP	13 Linja-autot	14 KAPP	15 KATP	16 HA + PK	17 HA + AV		Kevyet ajoneuvot	Raskaat ajoneuvot
ARKILIIKENNE	90,1%	3,8%	0,3%	1,7%	2,1%	1,4%	0,7%	ARKILIIKENNE	92,2%	7,8%
KOKO VUOSI	91,3%	3,2%	0,3%	1,3%	1,6%	1,6%	0,7%	KOKO VUOSI	93,6%	6,4%

Kausivaihtelukertoimet

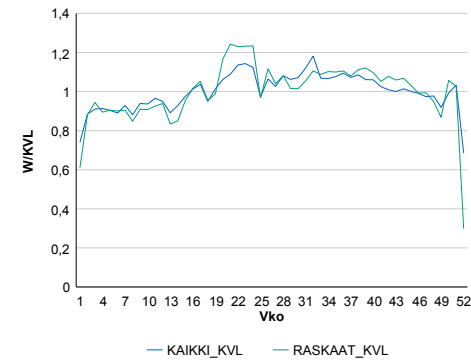

Liikenteen kehitys vv. 2013

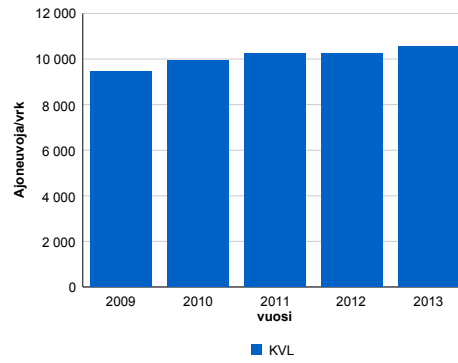

2009	2010	2011	2012	2013
9 459	9 940	10 249	10 259	10 537
-0,4%	5,1%	3,1%	0,1%	2,7%

Viikonpäivävaihtelut

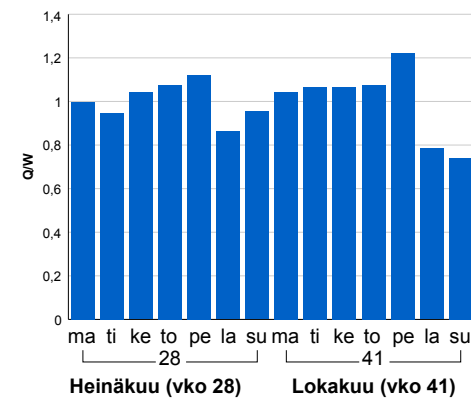

Tuntijärjestyskäyrä

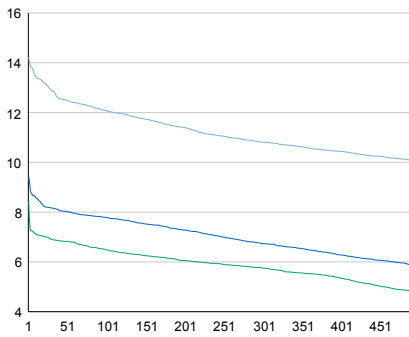

Tuntivaihtelut

Heinäkuun perjantai (vko 28) ja lokakuun keskiviikko (vko 41).

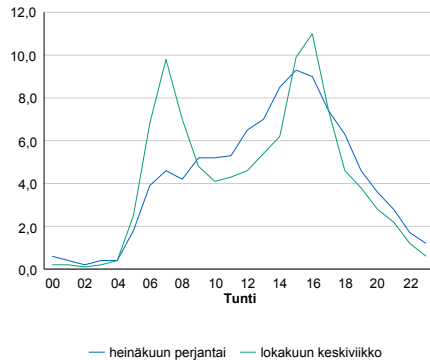

h	q	q/KVL	h	qras	qras/KVL
1	1 499	14,2%	1	108	16,0%
30	1 358	12,9%	30	88	13,0%
100	1 273	12,1%	100	82	12,1%
300	1 139	10,8%	300	75	11,1%
500	1 060	10,1%	500	72	10,7%

8.04 LAM-kirja

134 INKOO (KT 51)

Perustettu 01.01.1992

Vuoden 2013 liikennemäärät:

KVL	6 369	KVLras	481	Tieosa	13	Suunta1	Karjaa
KAVL	6 354	KAVLras	620	Etäisyys	2030	Suunta2	Kirkkonummi
KKVL	7 981	KKVLras	468	Kaistoja	2		

Liikenteen koostumus:

	11 HA-PA	12 KAIP	13 Linja-autot	14 KAPP	15 KATP	16 HA + PK	17 HA + AV		Kevyet ajoneuvot	Raskaat ajoneuvot
ARKILIIKENNE	87,9%	2,7%	0,9%	2,8%	3,3%	1,7%	0,7%	ARKILIIKENNE	90,2%	9,8%
KOKO VUOSI	89,9%	2,1%	0,8%	2,3%	2,4%	1,9%	0,7%	KOKO VUOSI	92,4%	7,6%

Kausivaihtelukertoimet

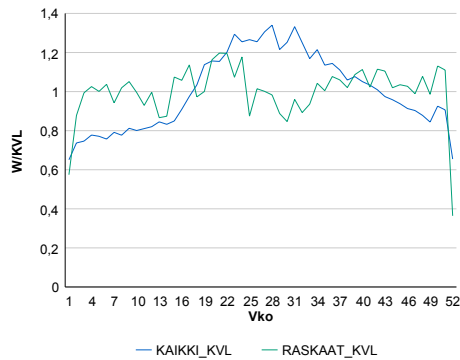

Liikenteen kehitys vv. 2013

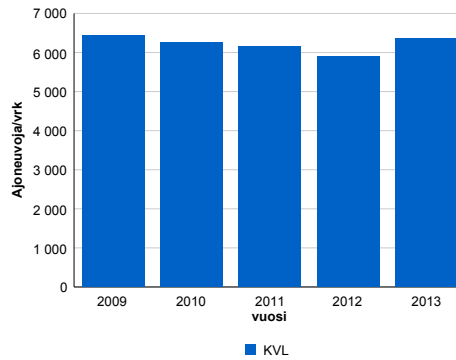

2009	2010	2011	2012	2013
6 447	6 265	6 143	5 899	6 369
-6,1%	-2,8%	-1,9%	-4,0%	8,0%

Viikonpäivävaihtelut

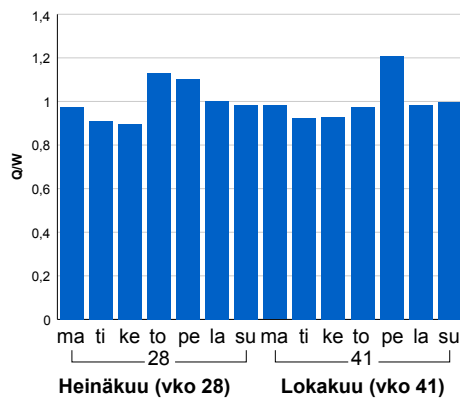

Tuntijärjestyskäyrä

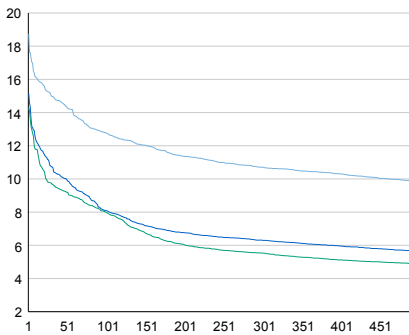

Tuntivaihtelut

Heinäkuun perjantai (vko 28) ja lokakuun keskiviikko (vko 41).

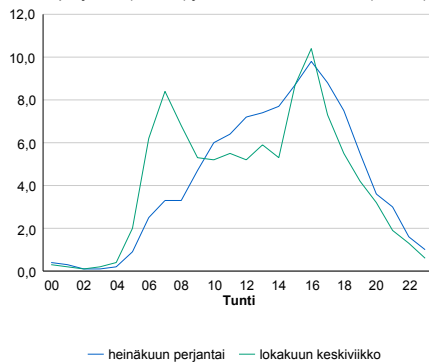

h	q	q/KVL	h	qras	qras/KVL
1	1 194	18,7%	1	77	16,0%
30	954	15,0%	30	63	13,1%
100	814	12,8%	100	59	12,3%
300	682	10,7%	300	54	11,2%
500	627	9,8%	500	51	10,6%

8.04 LAM-kirja

135 ILOLA (MT 170)

Perustettu 01.01.1992

Vuoden 2013 liikennemäärät:

KVL	2 485	KVLras	85	Tieosa	12	Suunta1	Koskenkylä
KAVL	2 708	KAVLras	111	Etäisyys	4360	Suunta2	Porvoo
KKVL	2 803	KKVLras	92	Kaistoja	2		

Liikenteen koostumus:

	11 HA-PA	12 KAIP	13 Linja-autot	14 KAPP	15 KATP	16 HA + PK	17 HA + AV		Kevyet ajoneuvot	Raskaat ajoneuvot
ARKILIIKENNE	93,2%	2,1%	1,4%	0,1%	0,5%	2,4%	0,3%		95,9%	4,1%
KOKO VUOSI	93,8%	1,7%	1,2%	0,1%	0,4%	2,5%	0,3%		96,6%	3,4%

Kausivaihtelukertoimet

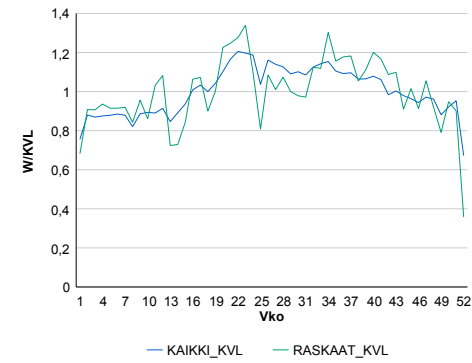

Liikenteen kehitys vv. 2013

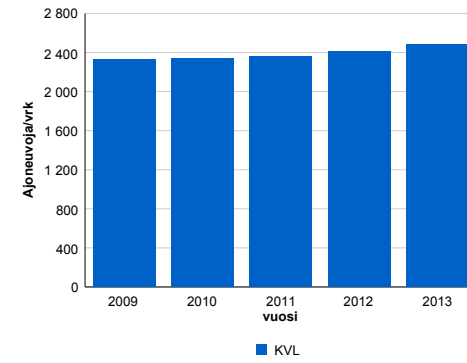

2009	2010	2011	2012	2013
2 333	2 334	2 362	2 410	2 485
2,5%	0,1%	1,2%	2,0%	3,1%

Viikonpäivävaihtelut

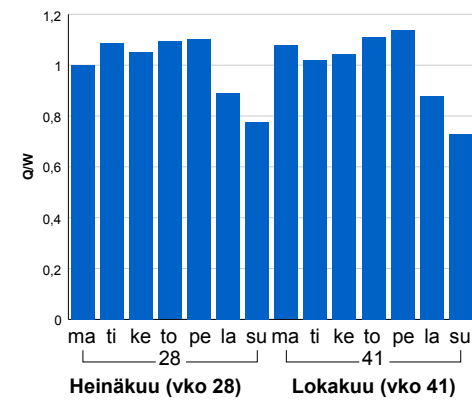

Tuntijärjestyskäyrä

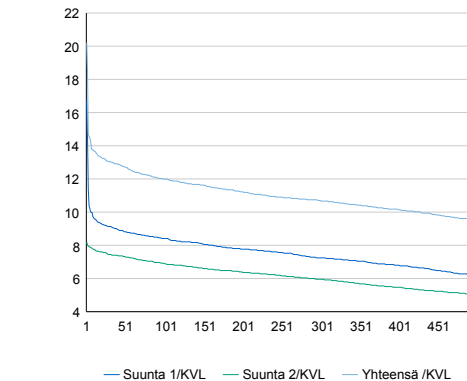

Tuntivaihtelut

Heinäkuun perjantai (vko 28) ja lokakuun keskiviikko (vko 41).

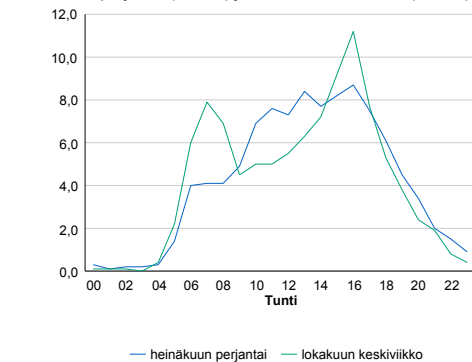

h	q	q/KVL	h	qras	qras/KVL
1	502	20,2%	1	24	28,2%
30	324	13,0%	30	15	17,6%
100	298	12,0%	100	13	15,3%
300	266	10,7%	300	11	12,9%
500	237	9,5%	500	10	11,8%

8.04 LAM-kirja

136 AROLA (MT 140)

Perustettu 01.01.1992

Vuoden 2013 liikennemäärät:

KVL	3 581	KVLras	247	Tieosa	9	Suunta1	Mäntsälä
KAVL	4 017	KAVLras	347	Etäisyys	4240	Suunta2	Helsinki
KKVL	3 726	KKVLras	277	Kaistoja	2		

Liikenteen koostumus:

	11 HA-PA	12 KAIP	13 Linja-autot	14 KAPP	15 KATP	16 HA + PK	17 HA + AV		Kevyet ajoneuvot	Raskaat ajoneuvot
ARKILIIKENNE	89,0%	5,0%	0,5%	0,8%	2,3%	1,8%	0,5%		91,4%	8,6%
KOKO VUOSI	90,4%	4,1%	0,4%	0,6%	1,8%	2,2%	0,6%		93,1%	6,9%

Kausivaihtelukertoimet

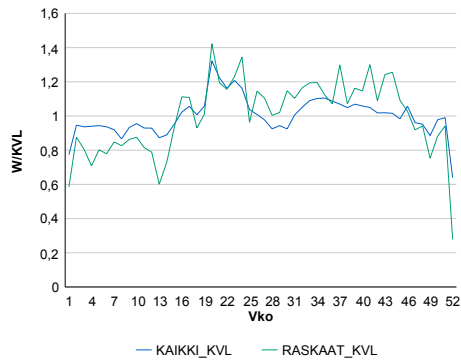

Liikenteen kehitys vv. 2013

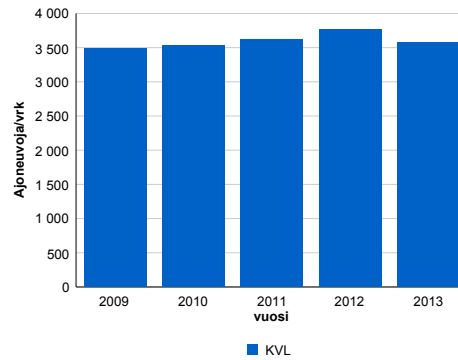

Viikonpäivävaihtelut

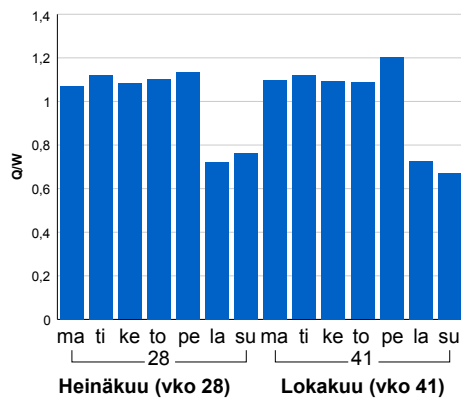

2009	2010	2011	2012	2013
3 481	3 527	3 623	3 772	3 581
-2,4%	1,3%	2,7%	4,1%	-5,1%

Tuntijärjestyskäyrä

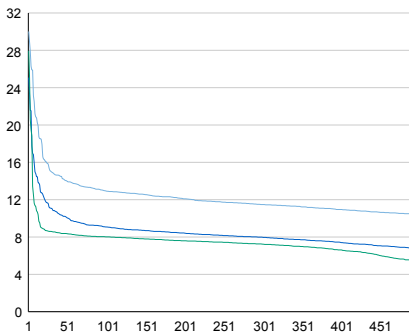

Tuntivaihtelut

Heinäkuun perjantai (vko 28) ja lokakuun keskiviikko (vko 41).

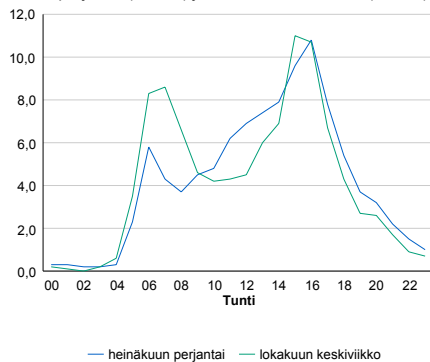

— Suunta 1/KVL — Suunta 2/KVL — Yhteensä /KVL

h	q	q/KVL
1	1 075	30,0%
30	537	15,0%
100	463	12,9%
300	411	11,5%
500	375	10,5%

h	qras	qras/KVL
1	73	29,6%
30	47	19,0%
100	41	16,6%
300	36	14,6%
500	33	13,4%

8.04 LAM-kirja

137 KEIMOLA (VT 3)

Perustettu 01.01.1992

Vuoden 2013 liikennemäärät:

KVL	43 337	KVLras	3 485	Tieosa	103	Suunta1	Hämeenlinna
KAVL	47 589	KAVLras	4 641	Etäisyys	4180	Suunta2	Helsinki
KKVL	46 036	KKVLras	3 685	Kaistoja	4		

Liikenteen koostumus:

	11 HA-PA	12 KAIP	13 Linja-autot	14 KAPP	15 KATP	16 HA + PK	17 HA + AV		Kevyet ajoneuvot	Raskaat ajoneuvot
ARKILIIKENNE	89,4%	3,6%	0,8%	2,3%	3,1%	0,6%	0,3%		90,2%	9,8%
KOKO VUOSI	91,0%	3,0%	0,8%	1,8%	2,4%	0,7%	0,3%		92,0%	8,0%

Kausivaihtelukertoimet

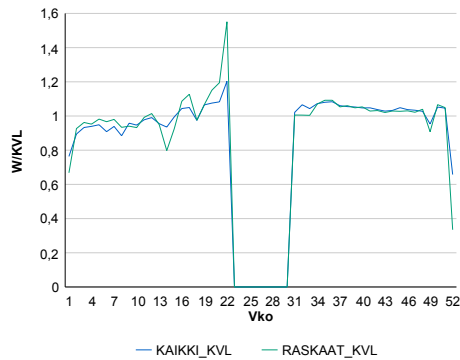

Liikenteen kehitys vv. 2013

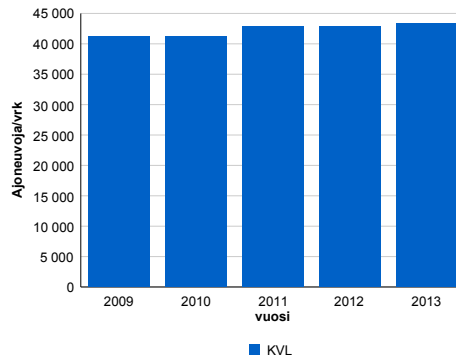

2009	2010	2011	2012	2013
41 232	41 253	42 913	42 837	43 337
-1,7%	0,0%	4,0%	-0,2%	1,2%

Viikonpäivävaihtelut

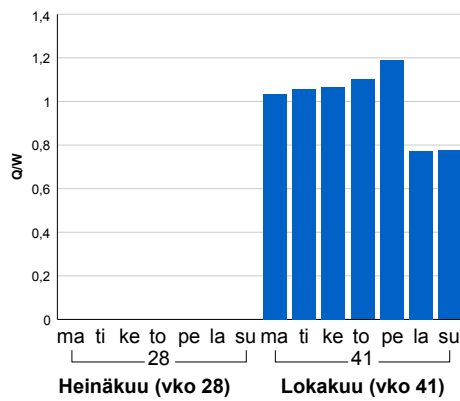

Tuntijärjestyskäyrä

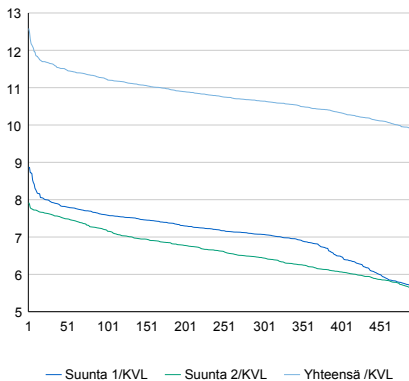

h	q	q/KVL	h	qras	qras/KVL
1	5 454	12,6%	1	428	12,3%
30	5 045	11,6%	30	391	11,2%
100	4 867	11,2%	100	374	10,7%
300	4 611	10,6%	300	353	10,1%
500	4 282	9,9%	500	340	9,8%

Tuntivaihtelut

Heinäkuun perjantai (vko 28) ja lokakuun keskiviikko (vko 41).

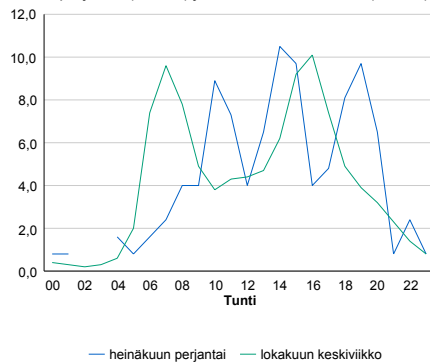

8.04 LAM-kirja

138 ODILAMPI (MT 120)

Perustettu 01.01.1992

Vuoden 2013 liikennemäärät:

KVL	10 252	KVLras	458	Tieosa	4	Suunta1	Vihti
KAVL	11 264	KAVLras	600	Etäisyys	5000	Suunta2	Helsinki
KKVL	11 207	KKVLras	471	Kaistoja	2		

Liikenteen koostumus:

	11 HA-PA	12 KAIP	13 Linja-autot	14 KAPP	15 KATP	16 HA + PK	17 HA + AV		Kevyet ajoneuvot	Raskaat ajoneuvot
ARKILIIKENNE	93,0%	2,7%	1,5%	0,5%	0,6%	1,4%	0,3%		94,7%	5,3%
KOKO VUOSI	93,8%	2,2%	1,4%	0,4%	0,5%	1,4%	0,3%		95,5%	4,5%

Kausivaihtelukertoimet

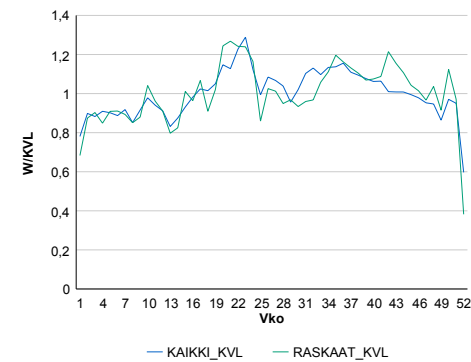

Liikenteen kehitys vv. 2013

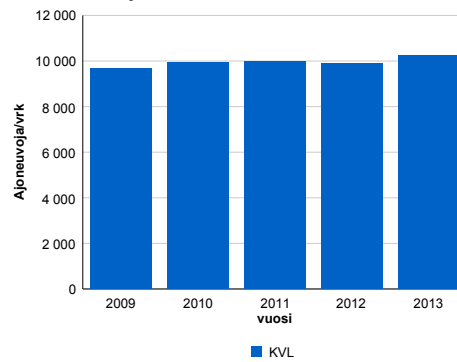

2009	2010	2011	2012	2013
9 678	9 917	9 987	9 889	10 252
-2,1%	2,5%	0,7%	-1,0%	3,7%

Viikonpäivävaihtelut

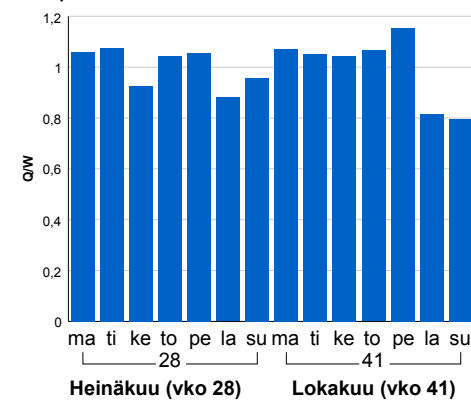

Tuntijärjestyskäyrä

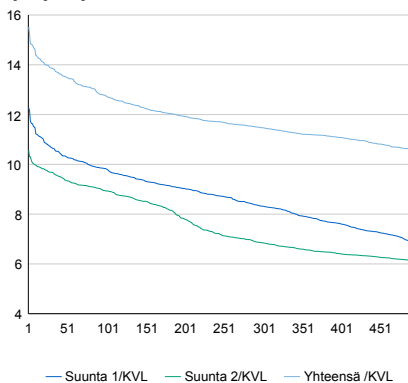

Tuntivaihtelut

Heinäkuun perjantai (vko 28) ja lokakuun keskiviikko (vko 41).

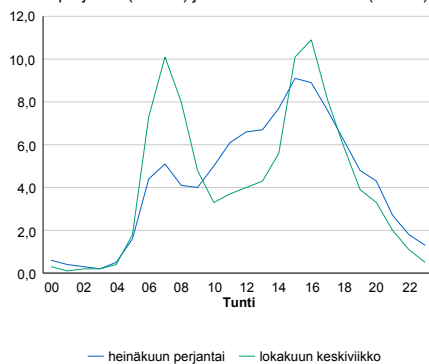

h	q	q/KVL	h	qras	qras/KVL
1	1 591	15,5%	1	81	17,7%
30	1 422	13,9%	30	63	13,8%
100	1 306	12,7%	100	58	12,7%
300	1 176	11,5%	300	52	11,4%
500	1 086	10,6%	500	49	10,7%

8.04 LAM-kirja

139 NUPURI (VT 1)

Perustettu 25.08.1995

Vuoden 2013 liikennemäärät:

KVL	41 378	KVLras	4 020	Tieosa	6	Suunta1	Turku
KAVL	44 802	KAVLras	5 462	Etäisyys	2930	Suunta2	Helsinki
KKVL	44 416	KKVLras	4 315	Kaistoja	4		

Liikenteen koostumus:

	11 HA-PA	12 KAIP	13 Linja-autot	14 KAPP	15 KATP	16 HA + PK	17 HA + AV		Kevyet ajoneuvot	Raskaat ajoneuvot
ARKILIIKENNE	86,2%	6,0%	0,9%	2,2%	3,1%	1,3%	0,3%	ARKILIIKENNE	87,8%	12,2%
KOKO VUOSI	88,6%	4,6%	0,9%	1,8%	2,4%	1,4%	0,3%	KOKO VUOSI	90,3%	9,7%

Kausivaihtelukertoimet

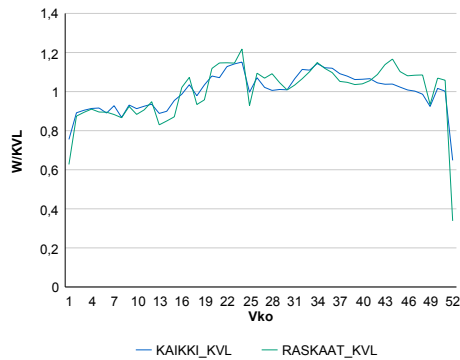

Liikenteen kehitys vv. 2013

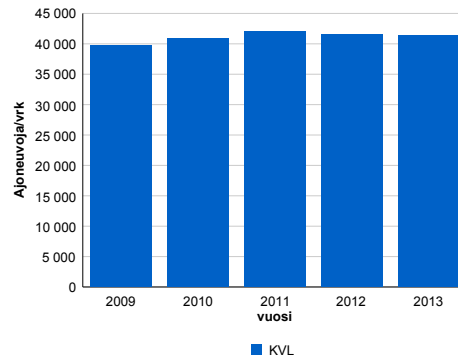

2009	2010	2011	2012	2013
39 735	40 891	42 064	41 534	41 378
1,0%	2,9%	2,9%	-1,3%	-0,4%

Viikonpäivävaihtelut

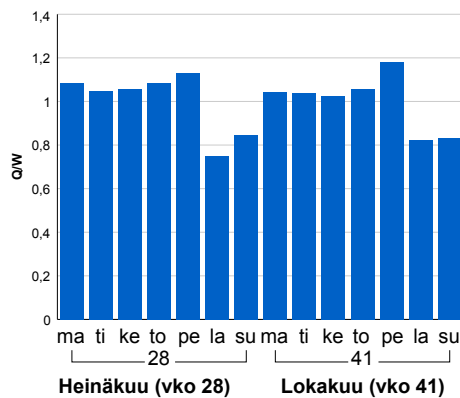

Tuntijärjestyskäyrä

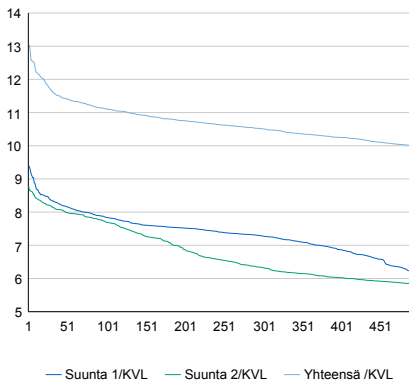

Tuntivaihtelut

Heinäkuun perjantai (vko 28) ja lokakuun keskiviikko (vko 41).

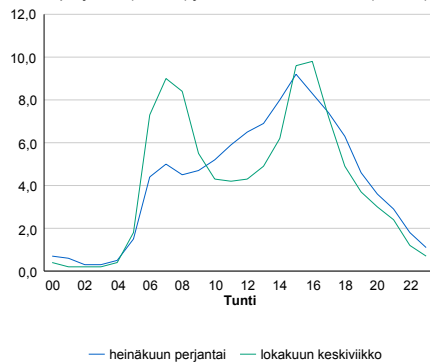

h	q	q/KVL	h	qras	qras/KVL
1	5 395	13,0%	1	560	13,9%
30	4 822	11,7%	30	531	13,2%
100	4 596	11,1%	100	501	12,5%
300	4 350	10,5%	300	472	11,7%
500	4 126	10,0%	500	451	11,2%

8.04 LAM-kirja

140 JÄRVENPERÄ (KT 50)

Perustettu 01.11.1995

Vuoden 2013 liikennemäärät:

KVL	38 962	KVLras	3 842	Tieosa	3	Suunta1	Vantaa
KAVL	44 451	KAVLras	5 294	Etäisyys	3703	Suunta2	Espoo
KKVL	39 536	KKVLras	3 932	Kaistoja	4		

Liikenteen koostumus:

	11 HA-PA	12 KAIP	13 Linja-autot	14 KAPP	15 KATP	16 HA + PK	17 HA + AV		Kevyet ajoneuvot	Raskaat ajoneuvot
ARKILIIKENNE	86,9%	5,8%	0,6%	2,4%	3,1%	0,9%	0,4%	ARKILIIKENNE	88,1%	11,9%
KOKO VUOSI	88,8%	4,8%	0,6%	2,0%	2,5%	1,0%	0,4%	KOKO VUOSI	90,1%	9,9%

Kausivaihtelukertoimet

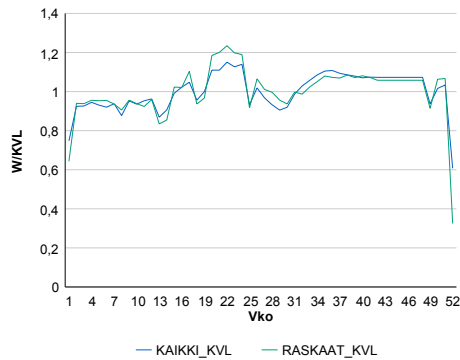

Liikenteen kehitys vv. 2013

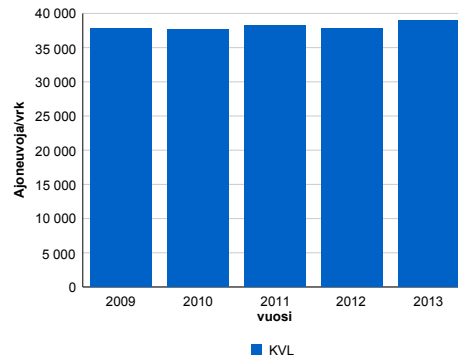

Viikonpäivävaihtelut

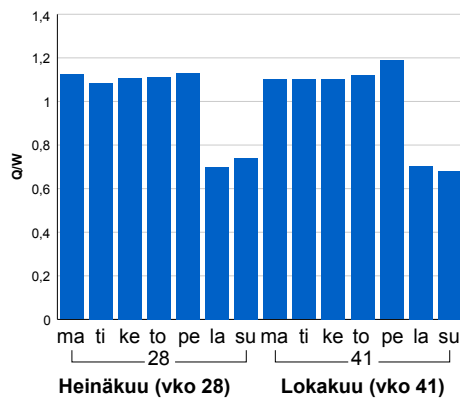

2009	2010	2011	2012	2013
37 738	37 610	38 187	37 762	38 962
2,6%	-0,3%	1,5%	-1,1%	3,2%

Tuntijärjestyskäyrä

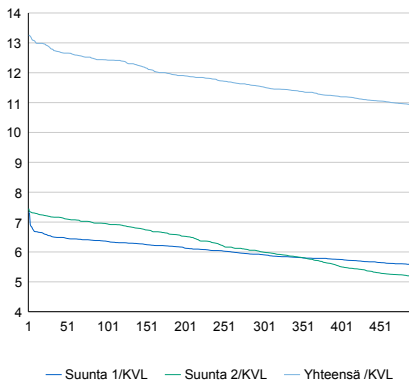

Tuntivaihtelut

Heinäkuun perjantai (vko 28) ja lokakuun keskiviikko (vko 41).

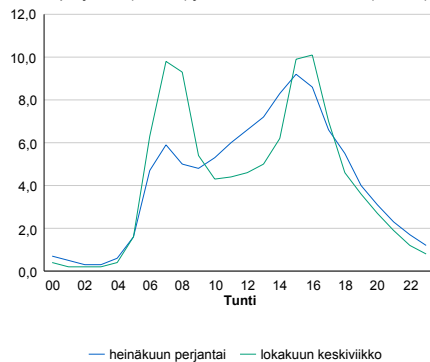

h	q	q/KVL	h	qras	qras/KVL
1	5 165	13,3%	1	524	13,6%
30	4 985	12,8%	30	484	12,6%
100	4 844	12,4%	100	465	12,1%
300	4 493	11,5%	300	438	11,4%
500	4 256	10,9%	500	426	11,1%

8.04 LAM-kirja

141 BOX (VT 7)

Perustettu 07.10.1996

Vuoden 2013 liikennemäärät:

KVL	25 012	KVLras	2 159	Tieosa	5	Suunta1	Porvoo
KAVL	26 413	KAVLras	2 828	Etäisyys	1360	Suunta2	Helsinki
KKVL	27 262	KKVLras	2 264	Kaistoja	4		

Liikenteen koostumus:

	11 HA-PA	12 KAIP	13 Linja-autot	14 KAPP	15 KATP	16 HA + PK	17 HA + AV		Kevyet ajoneuvot	Raskaat ajoneuvot
ARKILIIKENNE	88,2%	2,7%	0,9%	3,6%	3,6%	0,9%	0,2%		89,3%	10,7%
KOKO VUOSI	90,1%	2,2%	0,8%	2,8%	2,8%	1,1%	0,2%		91,4%	8,6%

Kausivaihtelukertoimet

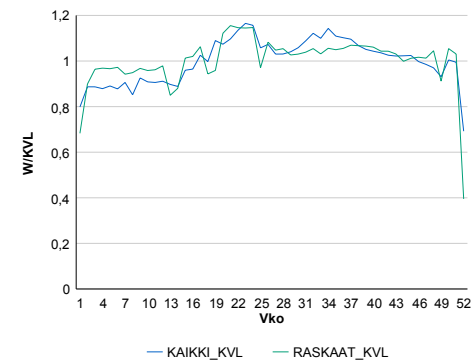

Liikenteen kehitys vv. 2013

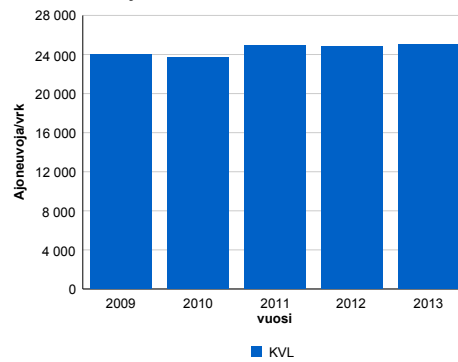

Viiköpäivävaihtelut

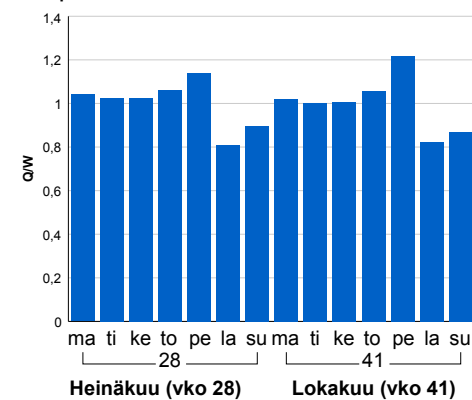

2009	2010	2011	2012	2013
23 990	23 729	24 879	24 874	25 012
1,8%	-1,1%	4,8%	0,0%	0,6%

Tuntijärjestyskäyrä

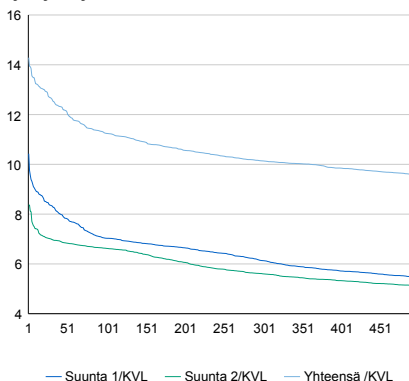

Tuntivaihtelut

Heinäkuun perjantai (vko 28) ja lokakuun keskiviikko (vko 41).

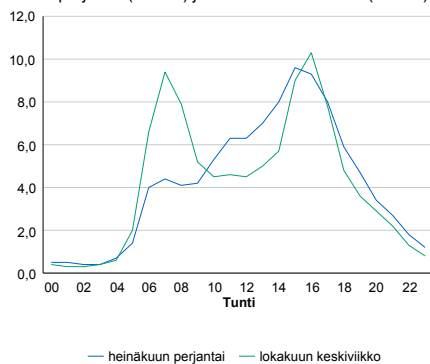

h	q	q/KVL	h	qras	qras/KVL
1	3 573	14,3%	1	256	11,9%
30	3 163	12,6%	30	233	10,8%
100	2 812	11,2%	100	221	10,2%
300	2 536	10,1%	300	209	9,7%
500	2 398	9,6%	500	203	9,4%

8.04 LAM-kirja

142 LEVANTO (VT 4)

Perustettu 19.11.1997

Vuoden 2013 liikennemäärät:

KVL	23 669	KVLras	2 169	Tieosa	115	Suunta1	Lahti
KAVL	21 969	KAVLras	2 809	Etäisyys	4391	Suunta2	Helsinki
KKVL	28 942	KKVLras	2 271	Kaistoja	4		

Liikenteen koostumus:

	11 HA-PA	12 KAIP	13 Linja-autot	14 KAPP	15 KATP	16 HA + PK	17 HA + AV		Kevyet ajoneuvot	Raskaat ajoneuvot
ARKILIIKENNE	84,8%	2,7%	0,7%	3,3%	6,1%	2,0%	0,5%		87,2%	12,8%
KOKO VUOSI	88,2%	2,1%	0,7%	2,2%	4,2%	2,2%	0,4%		90,8%	9,2%

Kausivaihtelukertoimet

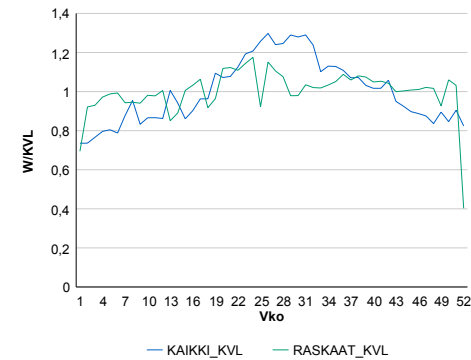

Liikenteen kehitys vv. 2013

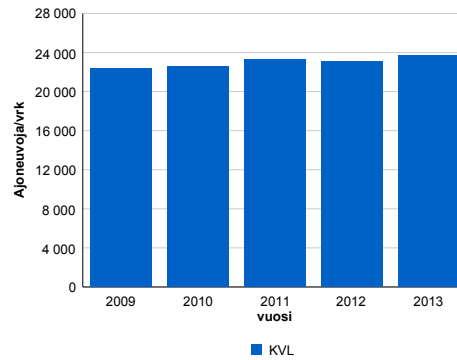

2009	2010	2011	2012	2013
22 345	22 584	23 334	23 079	23 669
2,3%	1,1%	3,3%	-1,1%	2,6%

Viikonpäivävaihtelut

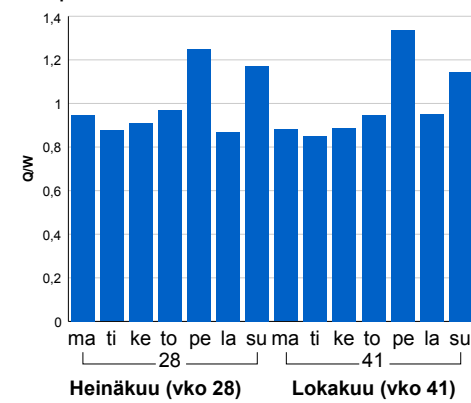

Tuntijärjestyskäyrä

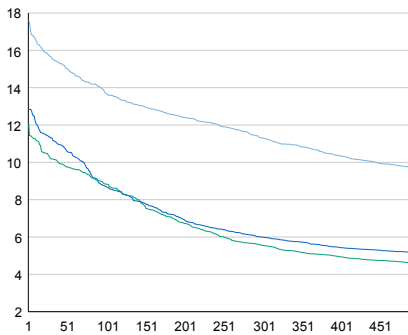

Tuntivaihtelut

Heinäkuun perjantai (vko 28) ja lokakuun keskiviikko (vko 41).

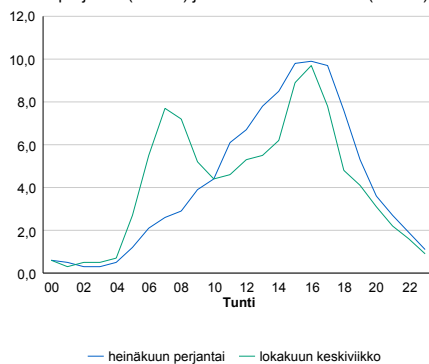

h	q	q/KVL	h	qras	qras/KVL
1	4 165	17,6%	1	228	10,5%
30	3 704	15,6%	30	202	9,3%
100	3 241	13,7%	100	193	8,9%
300	2 676	11,3%	300	183	8,4%
500	2 297	9,7%	500	177	8,2%

8.04 LAM-kirja

143 SUNDSBERG (KT 51)

Perustettu 17.06.1999

Vuoden 2013 liikennemäärät:

KVL	15 810	KVLras	581	Tieosa	7	Suunta1	Hanko
KAVL	17 130	KAVLras	734	Etäisyys	3950	Suunta2	Helsinki
KKVL	16 848	KKVLras	571	Kaistoja	4		

Liikenteen koostumus:

	11 HA-PA	12 KAIP	13 Linja-autot	14 KAPP	15 KATP	16 HA + PK	17 HA + AV		Kevyet ajoneuvot	Raskaat ajoneuvot
ARKILIIKENNE	94,3%	2,1%	0,5%	0,4%	1,3%	1,3%	0,2%		95,7%	4,3%
KOKO VUOSI	94,9%	1,8%	0,4%	0,3%	1,1%	1,3%	0,2%		96,3%	3,7%

Kausivaihtelukertoimet

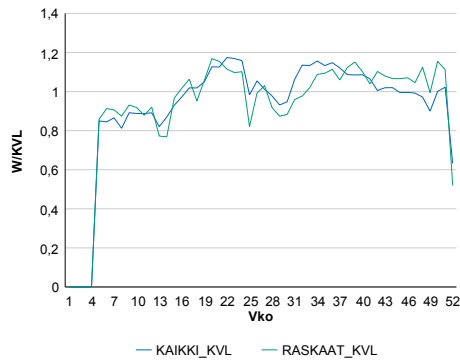

Liikenteen kehitys vv. 2013

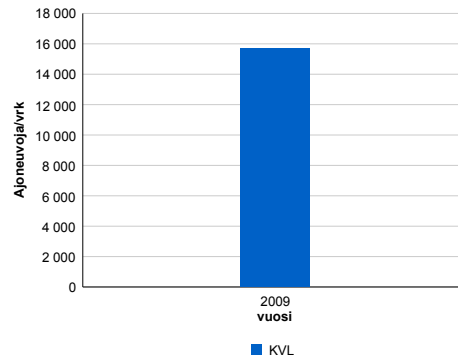

2009	15 671	-0,7%
------	--------	-------

Viikopäivävaihtelut

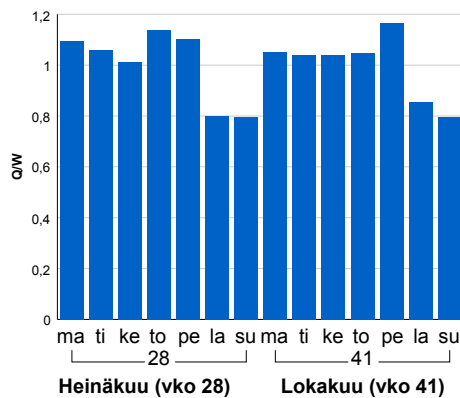

Tuntijärjestyskäyrä

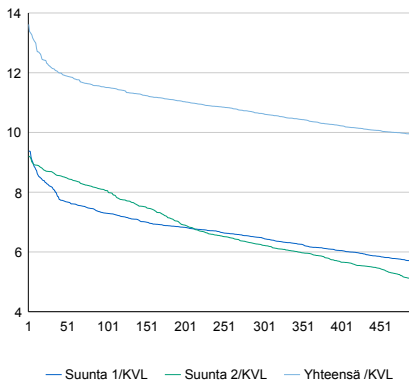

Tuntivaihtelut

Heinäkuun perjantai (vko 28) ja lokakuun keskiviikko (vko 41).

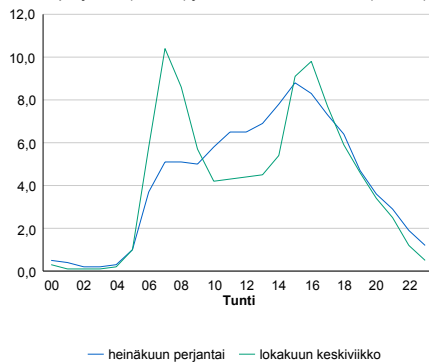

h	q	q/KVL
1	2 153	13,6%
30	1 925	12,2%
100	1 819	11,5%
300	1 681	10,6%
500	1 569	9,9%

h	qras	qras/KVL
1	93	16,0%
30	77	13,3%
100	71	12,2%
300	65	11,2%
500	61	10,5%

8.04 LAM-kirja

144 FRIISINMÄKI (VT 1)

Perustettu 17.06.1999

Vuoden 2013 liikennemäärät:

KVL	65 653	KVLras	3 212	Tieosa	4	Suunta1	Turku
KAVL	74 559	KAVLras	4 192	Etäisyys	1200	Suunta2	Helsinki
KKVL	63 318	KKVLras	3 302	Kaistoja	6		

Liikenteen koostumus:

	11 HA-PA	12 KAIP	13 Linja-autot	14 KAPP	15 KATP	16 HA + PK	17 HA + AV		Kevyet ajoneuvot	Raskaat ajoneuvot
ARKILIIKENNE	93,7%	2,9%	0,8%	0,8%	1,0%	0,5%	0,1%		94,4%	5,6%
KOKO VUOSI	94,4%	2,4%	0,8%	0,7%	0,9%	0,6%	0,1%		95,1%	4,9%

Kausivaihtelukertoimet

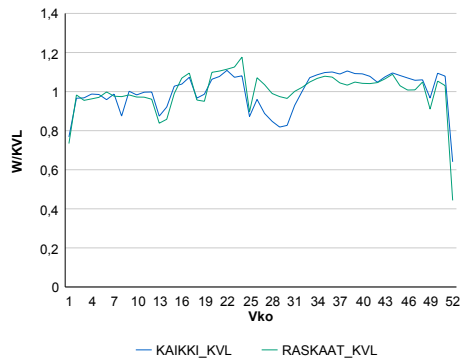

Liikenteen kehitys vv. 2013

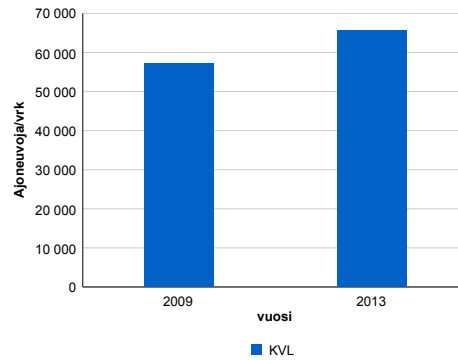

Viikonpäivävaihtelut

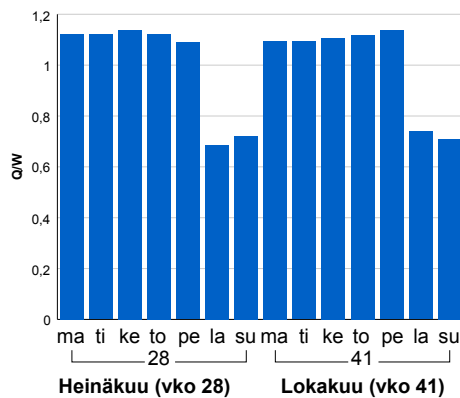

2009	2013
57 097	65 653
1,3%	2,3%

Tuntijärjestyskäyrä

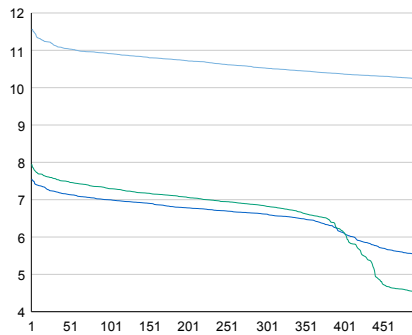

Tuntivaihtelut

Heinäkuun perjantai (vko 28) ja lokakuun keskiviikko (vko 41).

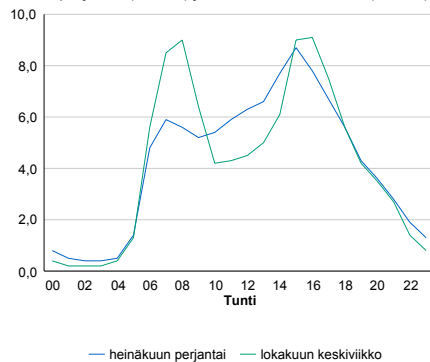

h	q	q/KVL	h	qras	qras/KVL
1	7 592	11,6%	1	404	12,6%
30	7 309	11,1%	30	373	11,6%
100	7 164	10,9%	100	354	11,0%
300	6 911	10,5%	300	333	10,4%
500	6 712	10,2%	500	320	10,0%

8.04 LAM-kirja

145 KANNELMÄKI (MT 101)

Perustettu 17.06.1999

Vuoden 2013 liikennemäärät:

KVL	80 149	KVLras	4 220	Tieosa	5	Suunta1	Itäkeskus
KAVL	92 803	KAVLras	5 671	Etäisyys	1000	Suunta2	Tapiola
KKVL	76 395	KKVLras	4 027	Kaistoja	7		

Liikenteen koostumus:

	11 HA-PA	12 KAIP	13 Linja-autot	14 KAPP	15 KATP	16 HA + PK	17 HA + AV		Kevyet ajoneuvot	Raskaat ajoneuvot
ARKILIIKENNE	93,0%	3,4%	0,3%	1,2%	1,2%	0,6%	0,2%		93,9%	6,1%
KOKO VUOSI	93,9%	2,9%	0,3%	1,1%	1,0%	0,7%	0,2%		94,7%	5,3%

Kausivaihtelukertoimet

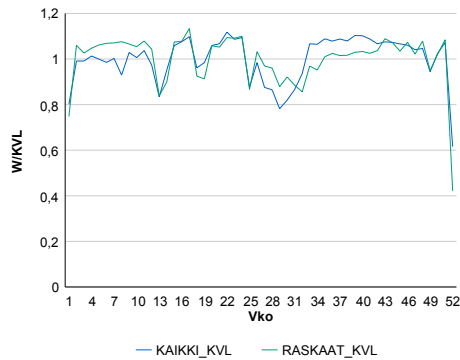

Liikenteen kehitys vv. 2013

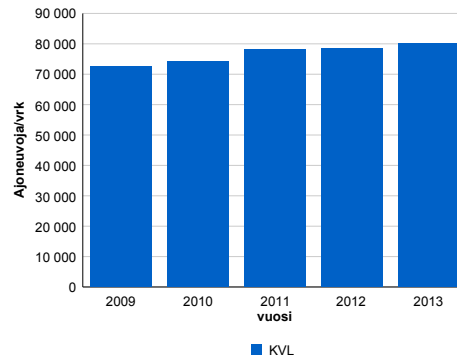

2009	2010	2011	2012	2013
72 472	74 047	78 270	78 353	80 149
-1,8%	2,2%	5,7%	0,1%	2,3%

Viikonpäivävaihtelut

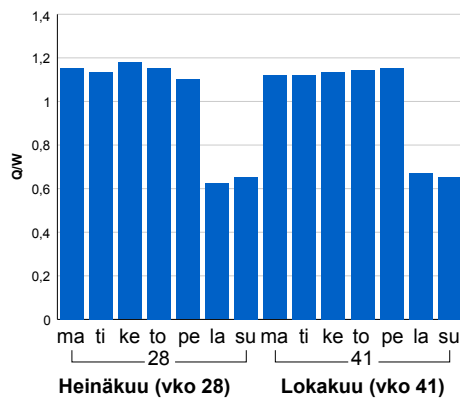

Tuntijärjestyskäyrä

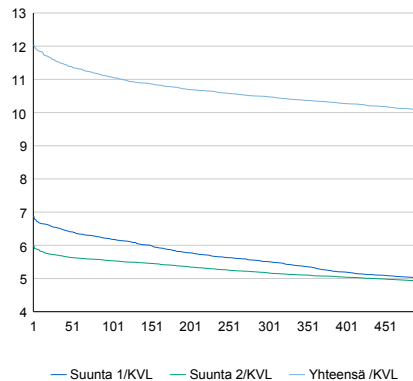

Tuntivaihtelut

Heinäkuun perjantai (vko 28) ja lokakuun keskiviikko (vko 41).

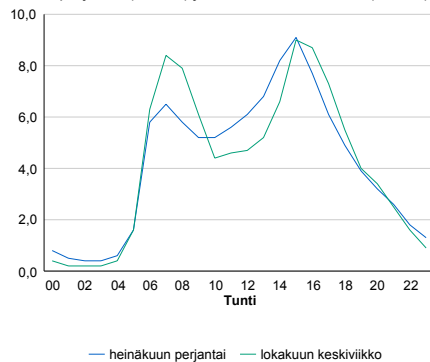

h	q	q/KVL	h	qras	qras/KVL
1	9 646	12,0%	1	543	12,9%
30	9 253	11,5%	30	482	11,4%
100	8 873	11,1%	100	461	10,9%
300	8 399	10,5%	300	442	10,5%
500	8 081	10,1%	500	428	10,1%

8.04 LAM-kirja

146 LÄNSI-PAKILA (MT 101)

Perustettu 17.06.1999

Vuoden 2013 liikennemäärät:

KVL	90 678	KVLras	3 721	Tieosa	6	Suunta1	Itäkeskus
KAVL	103 221	KAVLras	4 942	Etäisyys	700	Suunta2	Tapiola
KKVL	86 915	KKVLras	3 841	Kaistoja	6		

Liikenteen koostumus:

	11 HA-PA	12 KAIP	13 Linja-autot	14 KAPP	15 KATP	16 HA + PK	17 HA + AV		Kevyet ajoneuvot	Raskaat ajoneuvot
ARKILIIKENNE	94,3%	2,7%	0,5%	0,8%	0,8%	0,7%	0,2%		95,2%	4,8%
KOKO VUOSI	95,0%	2,2%	0,5%	0,7%	0,7%	0,7%	0,2%		95,9%	4,1%

Kausivaihtelukertoimet

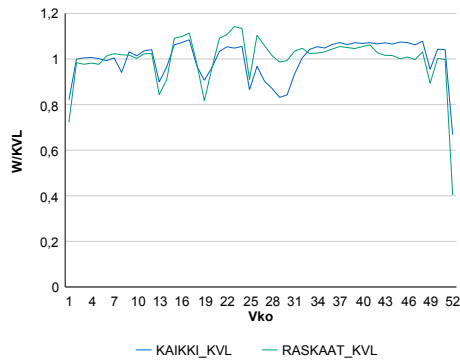

Liikenteen kehitys vv. 2013

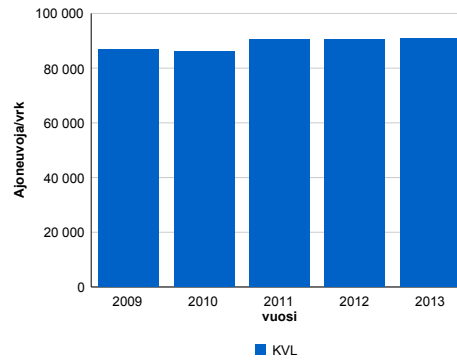

2009	2010	2011	2012	2013
86 992	86 206	90 487	90 622	90 678
-2,3%	-0,9%	5,0%	0,1%	0,1%

Viikonpäivävaihtelut

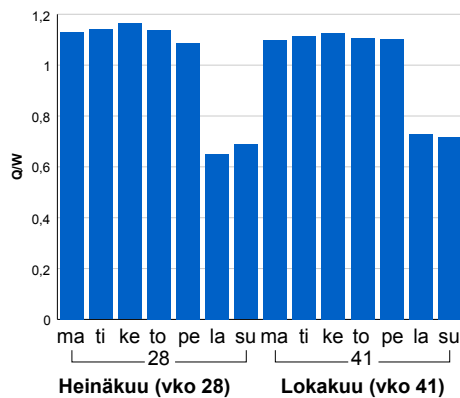

Tuntijärjestyskäyrä

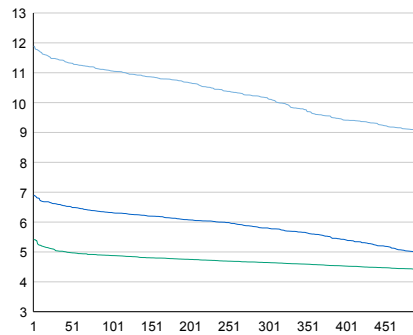

Tuntivaihtelut

Heinäkuun perjantai (vko 28) ja lokakuun keskiviikko (vko 41).

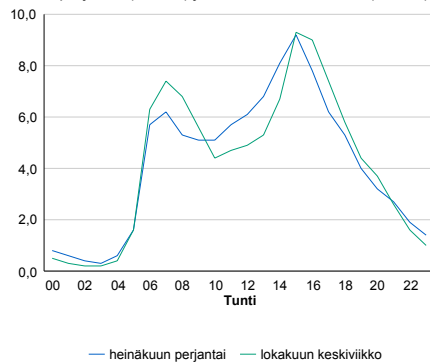

h	q	q/KVL	h	qras	qras/KVL
1	10 784	11,9%	1	464	12,5%
30	10 391	11,5%	30	441	11,9%
100	10 030	11,1%	100	423	11,4%
300	9 218	10,2%	300	398	10,7%
500	8 225	9,1%	500	385	10,3%

8.04 LAM-kirja

147 PAKILA (MT 101)

Perustettu 17.06.1999

Vuoden 2013 liikennemäärät:

KVL	90 513	KVLras	3 747	Tieosa	6	Suunta1	Itäkeskus
KAVL	103 107	KAVLras	5 007	Etäisyys	2600	Suunta2	Tapiola
KKVL	87 289	KKVLras	3 881	Kaistoja	8		

Liikenteen koostumus:

	11 HA-PA	12 KAIP	13 Linja-autot	14 KAPP	15 KATP	16 HA + PK	17 HA + AV		Kevyet ajoneuvot	Raskaat ajoneuvot
ARKILIIKENNE	94,3%	2,8%	0,4%	0,8%	0,8%	0,6%	0,2%		95,1%	4,9%
KOKO VUOSI	95,0%	2,3%	0,4%	0,7%	0,7%	0,7%	0,2%		95,9%	4,1%

Kausivaihtelukertoimet

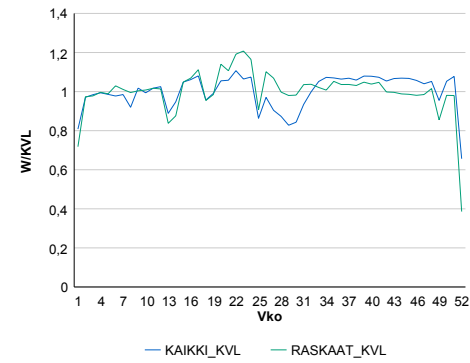

Liikenteen kehitys vv. 2013

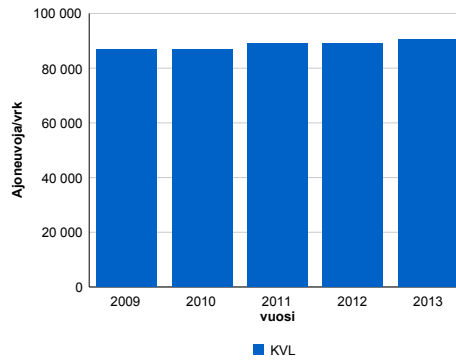

2009	2010	2011	2012	2013
86 739	86 651	89 143	88 873	90 513
-1,5%	-0,1%	2,9%	-0,3%	1,8%

Viikonpäivävaihtelut

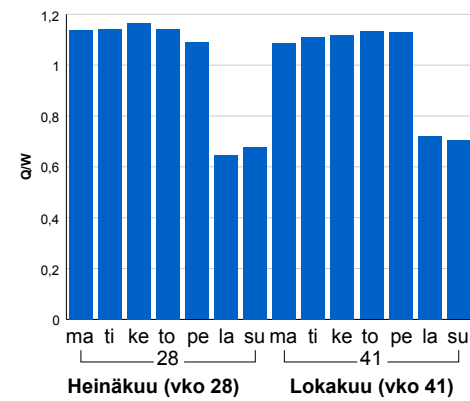

Tuntijärjestyskäyrä

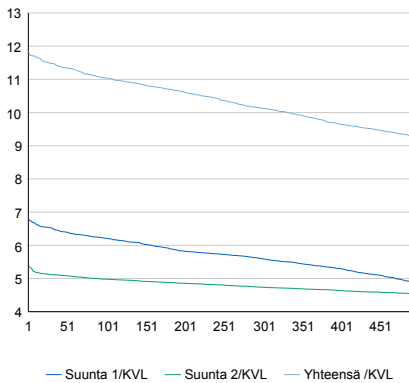

Tuntivaihtelut

Heinäkuun perjantai (vko 28) ja lokakuun keskiviikko (vko 41).

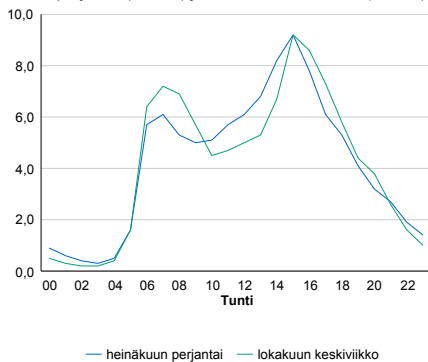

h	q	q/KVL	h	qras	qras/KVL
1	10 710	11,8%	1	505	13,5%
30	10 391	11,5%	30	456	12,2%
100	9 997	11,0%	100	431	11,5%
300	9 163	10,1%	300	405	10,8%
500	8 365	9,2%	500	389	10,4%

8.04 LAM-kirja

148 PUKINMÄKI (MT 101)

Perustettu 22.09.1998

Vuoden 2013 liikennemäärät:

KVL	58 686	KVLras	3 097	Tieosa	7	Suunta1	Itäkeskus
KAVL	65 841	KAVLras	4 195	Etäisyys	1800	Suunta2	Tapiola
KKVL	57 587	KKVLras	3 220	Kaistoja	4		

Liikenteen koostumus:

	11 HA-PA	12 KAIP	13 Linja-autot	14 KAPP	15 KATP	16 HA + PK	17 HA + AV		Kevyet ajoneuvot	Raskaat ajoneuvot
ARKILIIKENNE	92,5%	3,4%	0,4%	1,3%	1,3%	0,9%	0,2%		93,6%	6,4%
KOKO VUOSI	93,6%	2,7%	0,4%	1,1%	1,1%	0,9%	0,2%		94,7%	5,3%

Kausivaihtelukertoimet

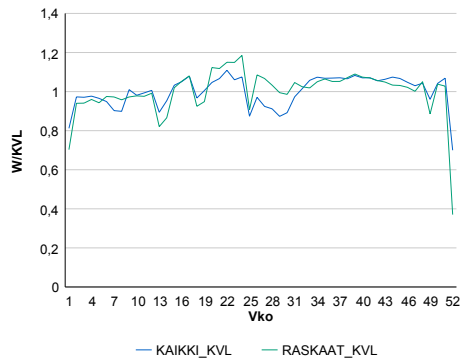

Liikenteen kehitys vv. 2013

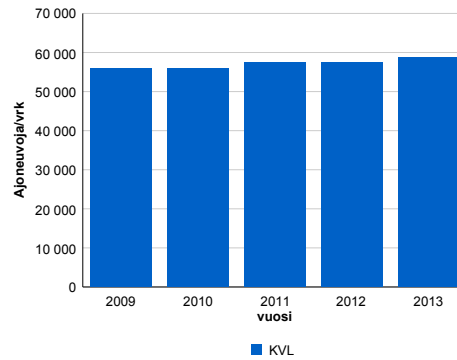

2009	2010	2011	2012	2013
55 871	55 925	57 463	57 454	58 686
-0,2%	0,1%	2,8%	0,0%	2,1%

Viikonpäivävaihtelut

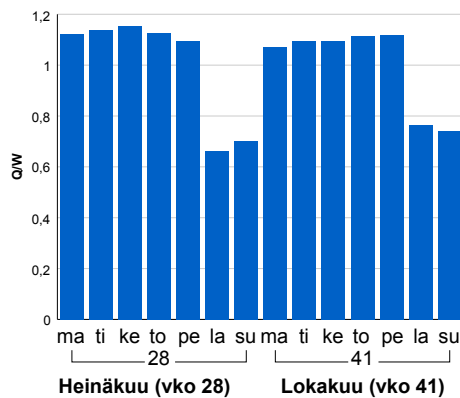

Tuntijärjestyskäyrä

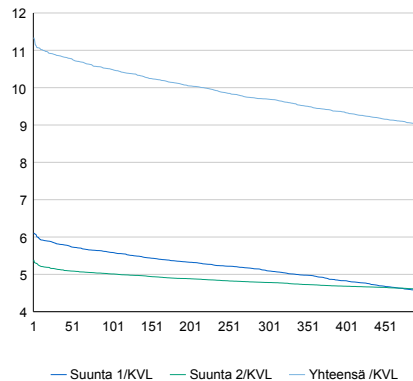

Tuntivaihtelut

Heinäkuun perjantai (vko 28) ja lokakuun keskiviikko (vko 41).

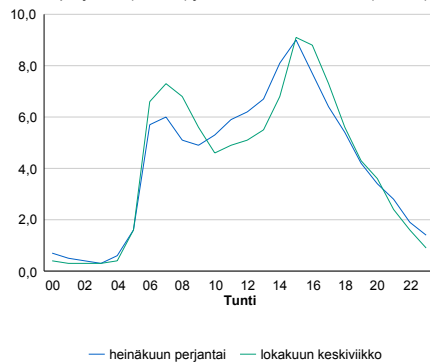

h	q	q/KVL	h	qras	qras/KVL
1	6 655	11,3%	1	407	13,1%
30	6 376	10,9%	30	377	12,2%
100	6 157	10,5%	100	364	11,8%
300	5 691	9,7%	300	344	11,1%
500	5 283	9,0%	500	330	10,7%

8.04 LAM-kirja

149 MALMI (MT 101)

Perustettu 17.06.1999

Vuoden 2013 liikennemäärät:

KVL	60 016	KVLras	3 317	Tieosa	7	Suunta1	Itäkeskus
KAVL	66 341	KAVLras	4 379	Etäisyys	4000	Suunta2	Tapiola
KKVL	59 280	KKVLras	3 399	Kaistoja	4		

Liikenteen koostumus:

	11 HA-PA	12 KAIP	13 Linja-autot	14 KAPP	15 KATP	16 HA + PK	17 HA + AV		Kevyet ajoneuvot	Raskaat ajoneuvot
ARKILIIKENNE	91,9%	3,3%	0,8%	1,1%	1,4%	1,2%	0,3%		93,4%	6,6%
KOKO VUOSI	93,1%	2,7%	0,7%	0,9%	1,2%	1,1%	0,2%		94,5%	5,5%

Kausivaihtelukertoimet

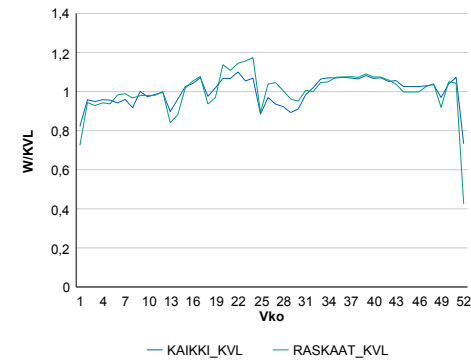

Liikenteen kehitys vv. 2013

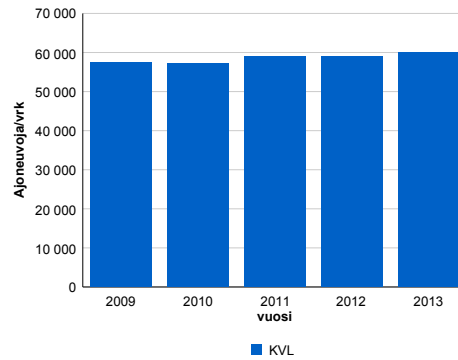

2009	2010	2011	2012	2013
57 426	57 297	59 027	58 866	60 016
-0,3%	-0,2%	3,0%	-0,3%	2,0%

Viikonpäivävaihtelut

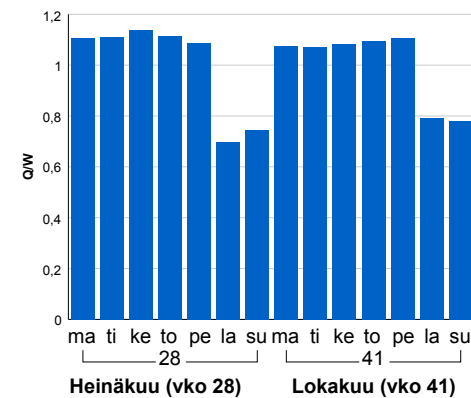

Tuntijärjestyskäyrä

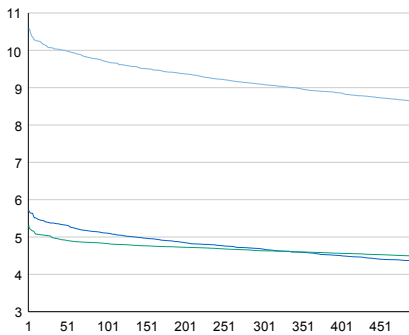

Tuntivaihtelut

Heinäkuun perjantai (vko 28) ja lokakuun keskiviikko (vko 41).

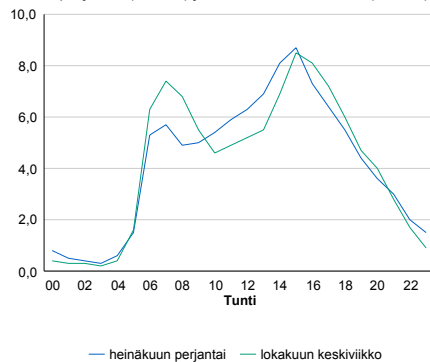

h	q	q/KVL	h	qras	qras/KVL
1	6 347	10,6%	1	430	13,0%
30	6 042	10,1%	30	389	11,7%
100	5 819	9,7%	100	371	11,2%
300	5 456	9,1%	300	351	10,6%
500	5 169	8,6%	500	338	10,2%

8.04 LAM-kirja

150 VANTAANPORTTI (KT 50)

Perustettu 17.06.1999

Vuoden 2013 liikennemäärät:

KVL	76 028	KVLras	7 221	Tieosa	6	Suunta1	Vantaa
KAVL	87 432	KAVLras	9 930	Etäisyys	6748	Suunta2	Espoo
KKVL	76 377	KKVLras	7 331	Kaistoja	9		

Liikenteen koostumus:

	11 HA-PA	12 KAIP	13 Linja-autot	14 KAPP	15 KATP	16 HA + PK	17 HA + AV		Kevyet ajoneuvot	Raskaat ajoneuvot
ARKILIIKENNE	87,7%	5,6%	0,7%	2,8%	2,2%	0,7%	0,2%	ARKILIIKENNE	88,6%	11,4%
KOKO VUOSI	89,5%	4,6%	0,7%	2,3%	1,8%	0,8%	0,2%	KOKO VUOSI	90,5%	9,5%

Kausivaihtelukertoimet

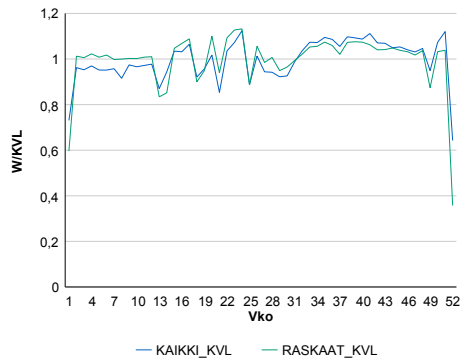

Liikenteen kehitys vv. 2013

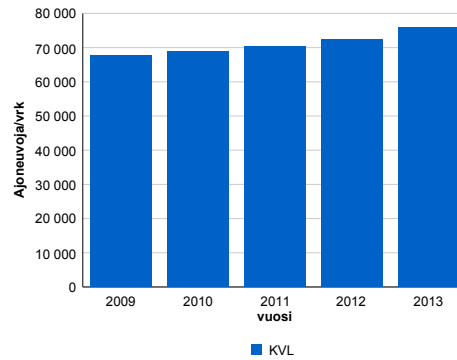

2009	2010	2011	2012	2013
67 754	68 981	70 419	72 510	76 028
-0,1%	1,8%	2,1%	3,0%	4,9%

Viikonpäivävaihtelut

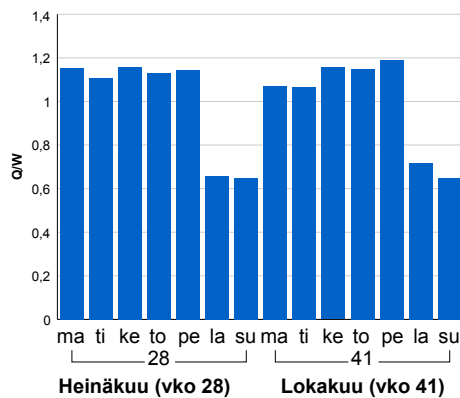

Tuntijärjestyskäyrä

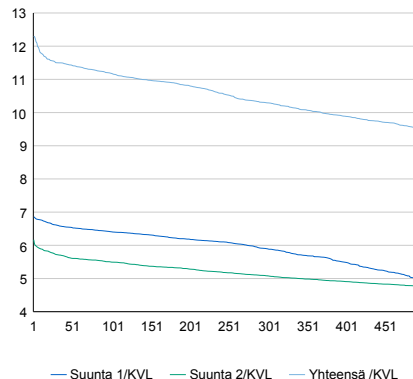

h	q	q/KVL	h	qras	qras/KVL
1	9 346	12,3%	1	893	12,4%
30	8 745	11,5%	30	833	11,5%
100	8 500	11,2%	100	813	11,3%
300	7 825	10,3%	300	781	10,8%
500	7 246	9,5%	500	759	10,5%

Tuntivaihtelut

Heinäkuun perjantai (vko 28) ja lokakuun keskiviikko (vko 41).

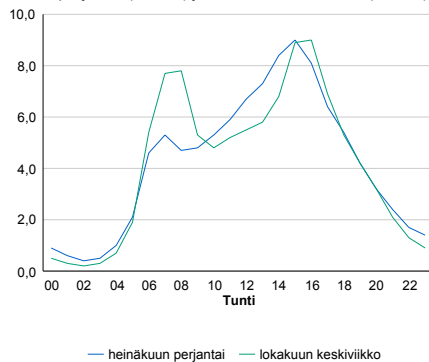

8.04 LAM-kirja

151 PITÄJÄNMÄKI (MT 120)

Perustettu 17.06.1999

Vuoden 2013 liikennemäärät:

KVL	21 676	KVLras	1 102	Tieosa	2	Suunta1	Pori
KAVL	26 348	KAVLras	1 395	Etäisyys	250	Suunta2	Helsinki
KKVL	20 568	KKVLras	1 092	Kaistoja	4		

Liikenteen koostumus:

	11 HA-PA	12 KAIP	13 Linja-autot	14 KAPP	15 KATP	16 HA + PK	17 HA + AV		Kevyet ajoneuvot	Raskaat ajoneuvot
ARKILIIKENNE	94,3%	2,7%	2,2%	0,3%	0,1%	0,3%	0,1%		94,7%	5,3%
KOKO VUOSI	94,5%	2,3%	2,3%	0,3%	0,1%	0,3%	0,1%		94,9%	5,1%

Kausivaihtelukertoimet

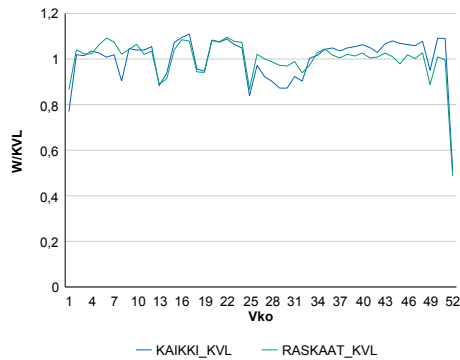

Liikenteen kehitys vv. 2013

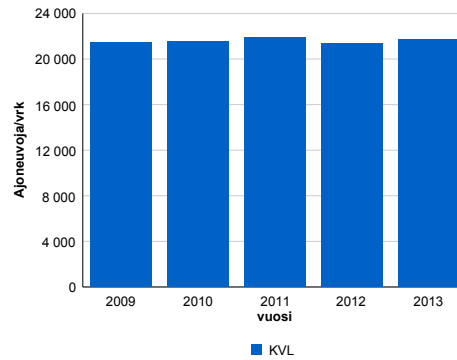

2009	2010	2011	2012	2013
21 481	21 497	21 923	21 381	21 676
-2,5%	0,1%	2,0%	-2,5%	1,4%

Viikonpäivävaihtelut

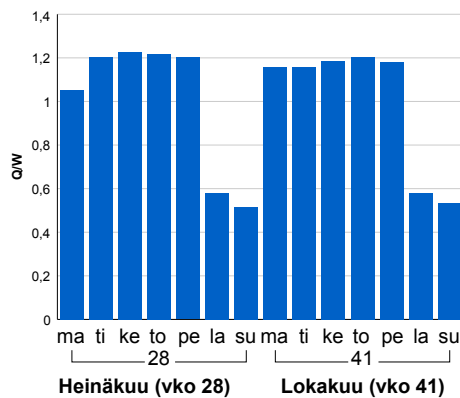

Tuntijärjestyskäyrä

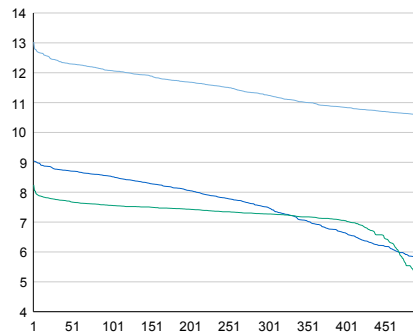

Tuntivaihtelut

Heinäkuun perjantai (vko 28) ja lokakuun keskiviikko (vko 41).

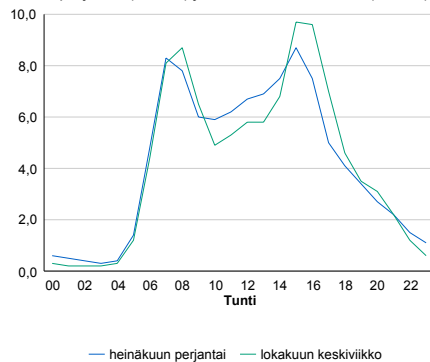

h	q	q/KVL	h	qras	qras/KVL
1	2 824	13,0%	1	136	12,3%
30	2 692	12,4%	30	125	11,3%
100	2 617	12,1%	100	120	10,9%
300	2 439	11,3%	300	114	10,3%
500	2 294	10,6%	500	109	9,9%

8.04 LAM-kirja

152 PIRKKOLA (VT 3)

Perustettu 17.06.1999

Vuoden 2013 liikennemäärät:

KVL	40 251	KVLras	2 485	Tieosa	101	Suunta1	Tampere
KAVL	46 419	KAVLras	3 220	Etäisyys	4400	Suunta2	Helsinki
KKVL	37 354	KKVLras	2 473	Kaistoja	4		

Liikenteen koostumus:

	11 HA-PA	12 KAIP	13 Linja-autot	14 KAPP	15 KATP	16 HA + PK	17 HA + AV		Kevyet ajoneuvot	Raskaat ajoneuvot
ARKILIIKENNE	92,0%	3,9%	1,0%	0,9%	1,1%	0,8%	0,3%		93,1%	6,9%
KOKO VUOSI	92,8%	3,4%	1,1%	0,8%	0,9%	0,8%	0,2%		93,8%	6,2%

Kausivaihtelukertoimet

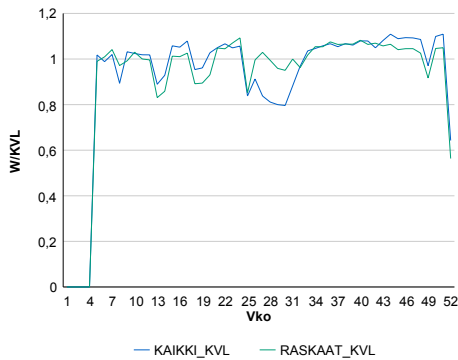

Liikenteen kehitys vv. 2013

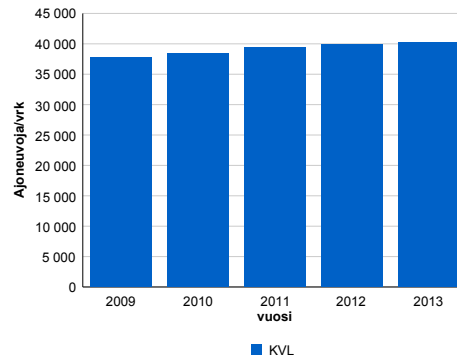

2009	2010	2011	2012	2013
37 748	38 474	39 373	39 855	40 251
-0,8%	1,9%	2,3%	1,2%	1,0%

Viikonpäivävaihtelut

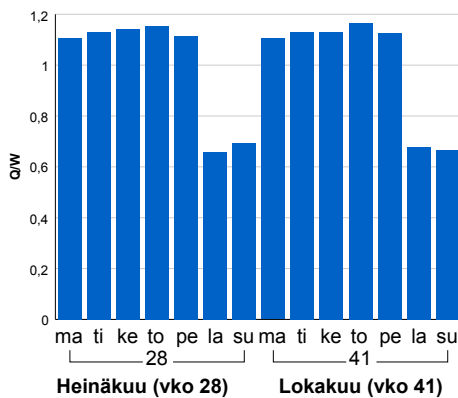

Tuntijärjestyskäyrä

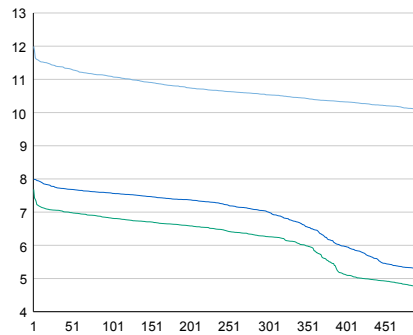

Tuntivaihtelut

Heinäkuun perjantai (vko 28) ja lokakuun keskiviikko (vko 41).

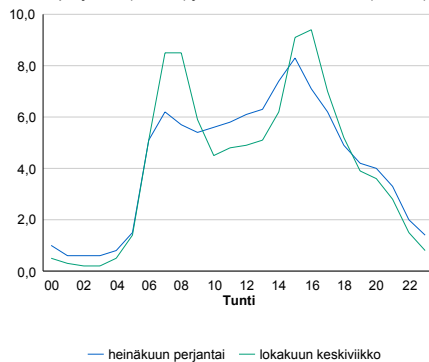

h	q	q/KVL	h	qras	qras/KVL
1	4 827	12,0%	1	290	11,7%
30	4 587	11,4%	30	254	10,2%
100	4 464	11,1%	100	242	9,7%
300	4 240	10,5%	300	228	9,2%
500	4 055	10,1%	500	221	8,9%

8.04 LAM-kirja

153 OULUNKYLÄ (VT 45)

Perustettu 22.09.1998

Vuoden 2013 liikennemäärät:

KVL	36 878	KVLras	1 615	Tieosa	1	Suunta1	Tuusula
KAVL	42 014	KAVLras	2 111	Etäisyys	4900	Suunta2	Helsinki
KKVL	34 380	KKVLras	1 648	Kaistoja	4		

Liikenteen koostumus:

	11 HA-PA	12 KAIP	13 Linja-autot	14 KAPP	15 KATP	16 HA + PK	17 HA + AV		Kevyet ajoneuvot	Raskaat ajoneuvot
ARKILIIKENNE	94,3%	3,2%	0,6%	0,7%	0,7%	0,5%	0,2%		95,0%	5,0%
KOKO VUOSI	95,0%	2,6%	0,6%	0,6%	0,6%	0,5%	0,2%		95,6%	4,4%

Kausivaihtelukertoimet

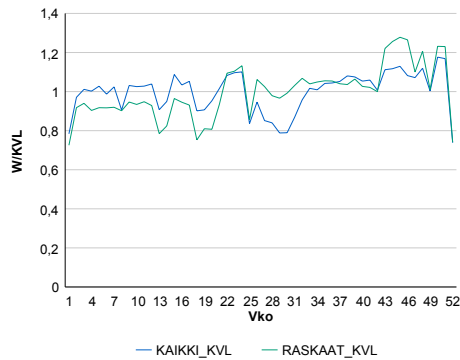

Liikenteen kehitys vv. 2013

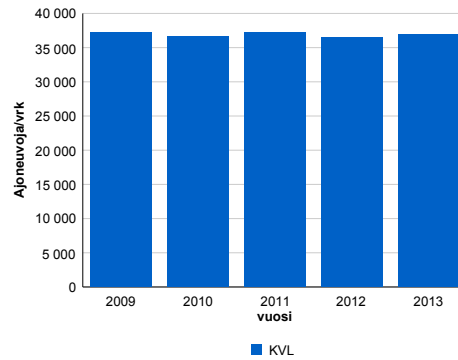

2009	2010	2011	2012	2013
37 228	36 652	37 153	36 507	36 878
-1,9%	-1,5%	1,4%	-1,7%	1,0%

Viikonpäivävaihtelut

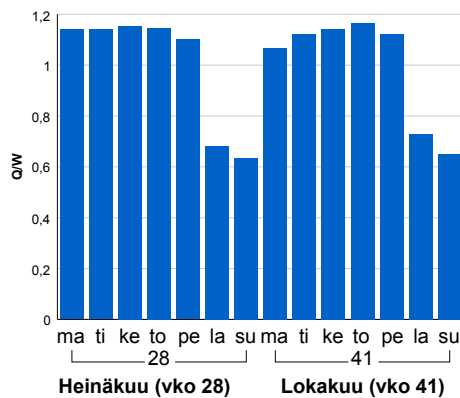

Tuntijärjestyskäyrä

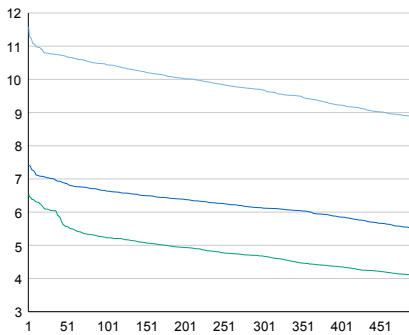

Tuntivaihtelut

Heinäkuun perjantai (vko 28) ja lokakuun keskiviikko (vko 41).

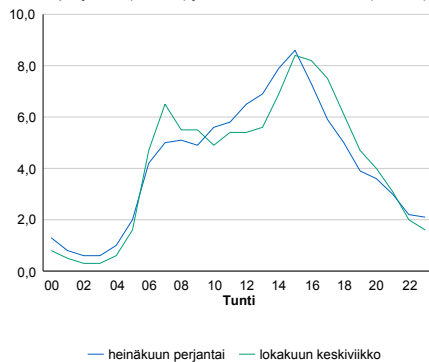

h	q	q/KVL	h	qras	qras/KVL
1	4 272	11,6%	1	230	14,2%
30	3 971	10,8%	30	206	12,8%
100	3 852	10,4%	100	191	11,8%
300	3 571	9,7%	300	175	10,8%
500	3 271	8,9%	500	165	10,2%

8.04 LAM-kirja

154 VIIKINMÄKI (VT 4)

Perustettu 17.06.1999

Vuoden 2013 liikennemäärät:

KVL	47 391	KVLras	3 045	Tieosa	102	Suunta1	Lahti
KAVL	52 928	KAVLras	3 730	Etäisyys	1000	Suunta2	Helsinki
KKVL	46 061	KKVLras	3 098	Kaistoja	6		

Liikenteen koostumus:

	11 HA-PA	12 KAIP	13 Linja-autot	14 KAPP	15 KATP	16 HA + PK	17 HA + AV		Kevyet ajoneuvot	Raskaat ajoneuvot
ARKILIIKENNE	92,2%	3,1%	2,3%	1,1%	0,6%	0,6%	0,2%		93,0%	7,0%
KOKO VUOSI	92,8%	2,6%	2,2%	1,1%	0,5%	0,6%	0,1%		93,6%	6,4%

Kausivaihtelukertoimet

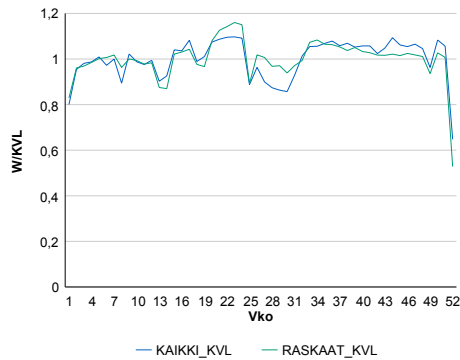

Liikenteen kehitys vv. 2013

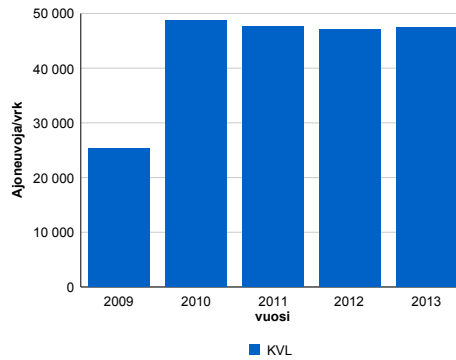

2009	2010	2011	2012	2013
25 371	48 688	47 668	47 134	47 391
-46,9%	91,9%	-2,1%	-1,1%	0,5%

Viikonpäivävaihtelut

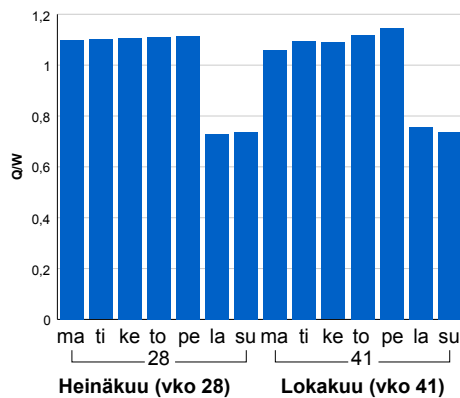

Tuntijärjestyskäyrä

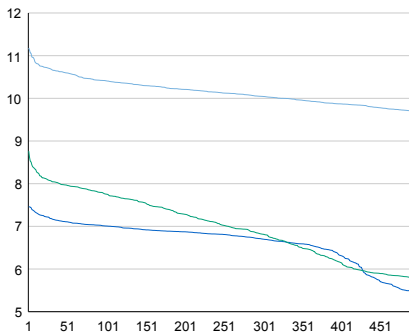

Tuntivaihtelut

Heinäkuun perjantai (vko 28) ja lokakuun keskiviikko (vko 41).

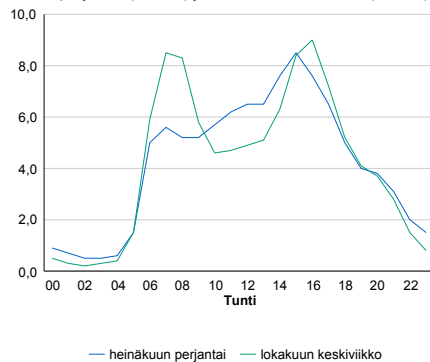

h	q	q/KVL	h	qras	qras/KVL
1	5 298	11,2%	1	340	11,2%
30	5 061	10,7%	30	318	10,4%
100	4 935	10,4%	100	303	10,0%
300	4 761	10,0%	300	283	9,3%
500	4 595	9,7%	500	273	9,0%

8.04 LAM-kirja

155 KULOSAARI (MT 170)

Perustettu 17.06.1999

Vuoden 2013 liikennemäärät:

KVL	41 798	KVLras	1 360	Tieosa	1	Suunta1	Itäkeskus
KAVL	46 783	KAVLras	1 700	Etäisyys	2000	Suunta2	Helsinki
KKVL	39 513	KKVLras	1 318	Kaistoja	6		

Liikenteen koostumus:

	11 HA-PA	12 KAIP	13 Linja-autot	14 KAPP	15 KATP	16 HA + PK	17 HA + AV		Kevyet ajoneuvot	Raskaat ajoneuvot
ARKILIIKENNE	95,9%	1,9%	0,6%	1,0%	0,1%	0,4%	0,1%	ARKILIIKENNE	96,4%	3,6%
KOKO VUOSI	96,3%	1,6%	0,6%	1,0%	0,1%	0,4%	0,1%	KOKO VUOSI	96,7%	3,3%

Kausivaihtelukertoimet

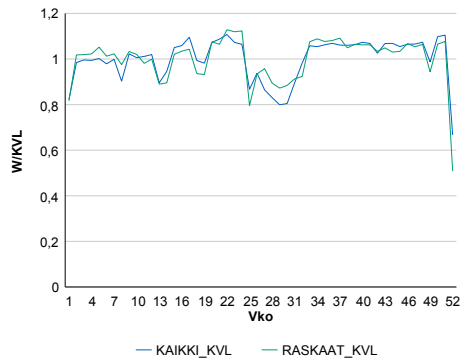

Liikenteen kehitys vv. 2013

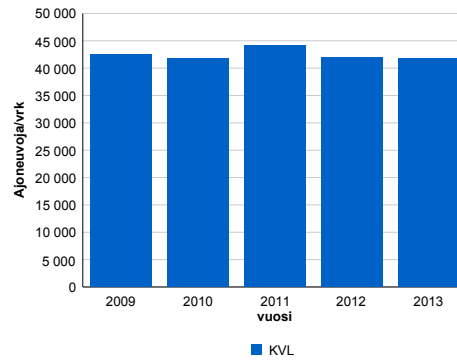

2009	2010	2011	2012	2013
42 498	41 772	44 230	42 040	41 798
-4,3%	-1,7%	5,9%	-5,0%	-0,6%

Viikonpäivävaihtelut

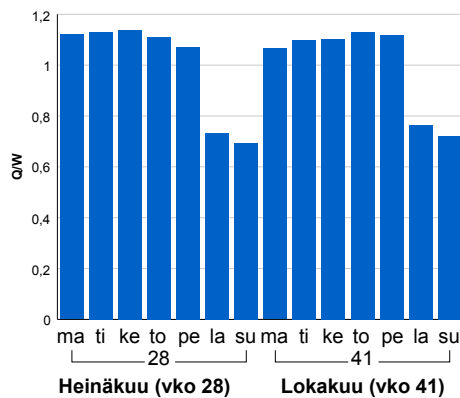

Tuntijärjestyskäyrä

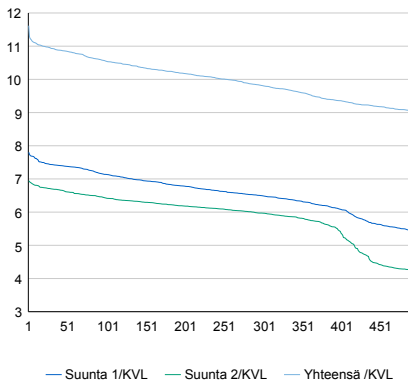

Tuntivaihtelut

Heinäkuun perjantai (vko 28) ja lokakuun keskiviikko (vko 41).

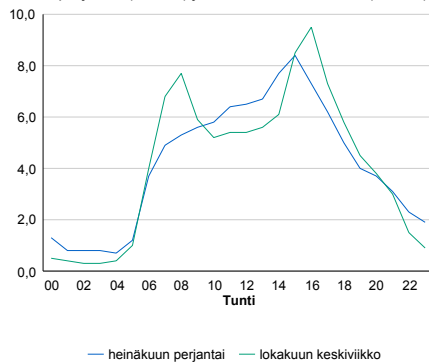

h	q	q/KVL	h	qras	qras/KVL
1	4 856	11,6%	1	180	13,2%
30	4 569	10,9%	30	159	11,7%
100	4 408	10,5%	100	150	11,0%
300	4 102	9,8%	300	141	10,4%
500	3 776	9,0%	500	135	9,9%

8.04 LAM-kirja

156 JORVAS (KT 51)

Perustettu 17.06.1999

Vuoden 2013 liikennemäärät:

KVL	21 272	KVLras	1 197	Tieosa	8	Suunta1	Hanko
KAVL	23 040	KAVLras	1 543	Etäisyys	2700	Suunta2	Helsinki
KKVL	21 978	KKVLras	1 246	Kaistoja	4		

Liikenteen koostumus:

	11 HA-PA	12 KAIP	13 Linja-autot	14 KAPP	15 KATP	16 HA + PK	17 HA + AV		Kevyet ajoneuvot	Raskaat ajoneuvot
ARKILIIKENNE	91,1%	2,9%	0,4%	1,0%	2,4%	1,8%	0,4%	ARKILIIKENNE	93,3%	6,7%
KOKO VUOSI	92,2%	2,5%	0,3%	0,8%	2,0%	1,9%	0,3%	KOKO VUOSI	94,4%	5,6%

Kausivaihtelukertoimet

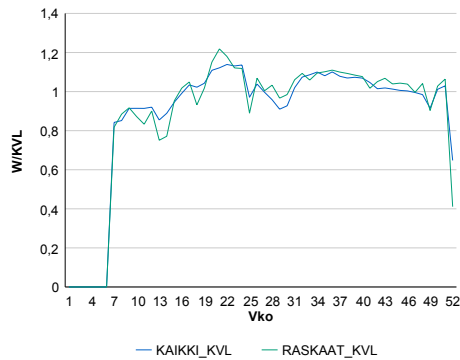

Liikenteen kehitys vv. 2013

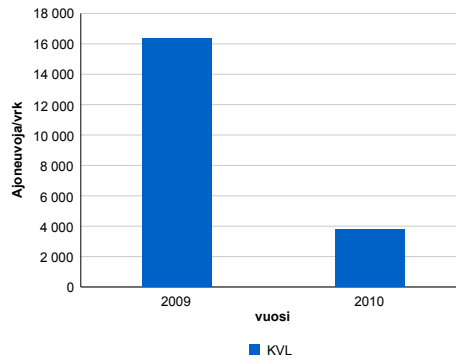

2009	2010
16 333	3 754
-18,1%	-77,0%

Viikoppäivävaihtelut

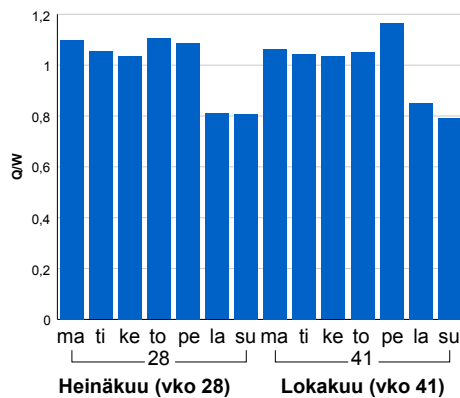

Tuntijärjestyskäyrä

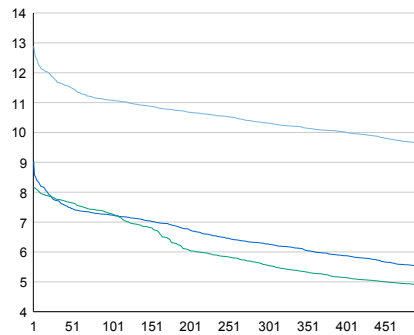

Tuntivaihtelut

Heinäkuun perjantai (vko 28) ja lokakuun keskiviikko (vko 41).

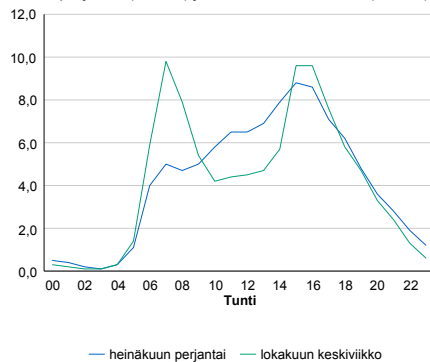

h	q	q/KVL	h	qras	qras/KVL
1	2 743	12,9%	1	165	13,8%
30	2 498	11,7%	30	149	12,4%
100	2 357	11,1%	100	141	11,8%
300	2 194	10,3%	300	131	10,9%
500	2 043	9,6%	500	125	10,4%

8.04 LAM-kirja

158 HAGABÖLE (MT 170)

Perustettu 26.09.1998

Vuoden 2013 liikennemäärät:

KVL	1 713	KVLras	169	Tieosa	16	Suunta1	Loviisa
KAVL	1 835	KAVLras	221	Etäisyys	3330	Suunta2	Porvoo
KKVL	2 026	KKVLras	185	Kaistoja	2		

Liikenteen koostumus:

	11 HA-PA	12 KAIP	13 Linja-autot	14 KAPP	15 KATP	16 HA + PK	17 HA + AV		Kevyet ajoneuvot	Raskaat ajoneuvot
ARKILIIKENNE	85,1%	3,5%	2,2%	1,0%	5,4%	2,4%	0,5%	ARKILIIKENNE	88,0%	12,0%
KOKO VUOSI	87,2%	3,0%	2,0%	0,8%	4,1%	2,5%	0,5%	KOKO VUOSI	90,1%	9,9%

Kausivaihtelukertoimet

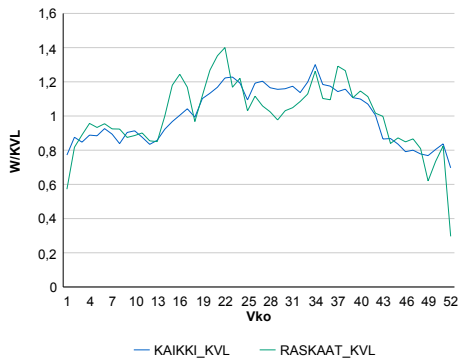

Liikenteen kehitys vv. 2013

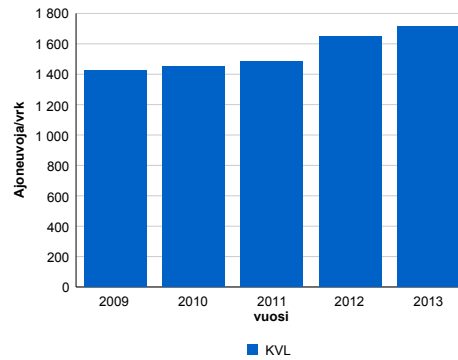

2009	2010	2011	2012	2013
1 427	1 452	1 485	1 646	1 713
1,0%	1,8%	2,3%	10,8%	4,1%

Viikonpäivävaihtelut

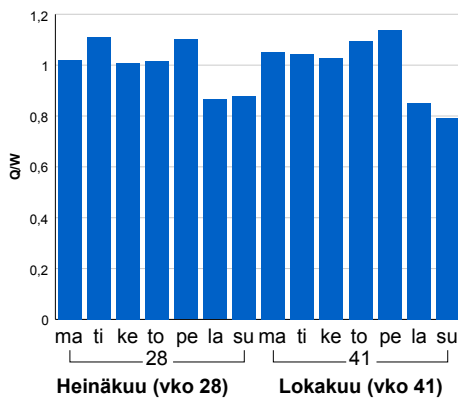

Tuntijärjestyskäyrä

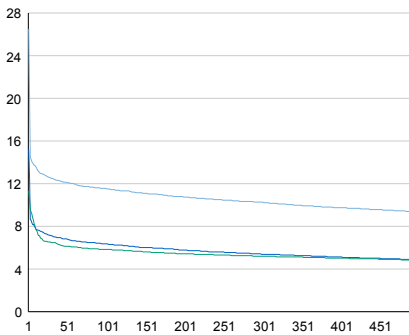

Tuntivaihtelut

Heinäkuun perjantai (vko 28) ja lokakuun keskiviikko (vko 41).

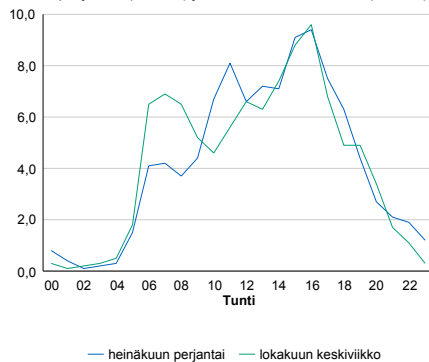

h	q	q/KVL	h	qras	qras/KVL
1	454	26,5%	1	38	22,5%
30	214	12,5%	30	27	16,0%
100	198	11,6%	100	24	14,2%
300	176	10,3%	300	21	12,4%
500	161	9,4%	500	19	11,2%

8.04 LAM-kirja

160 HEIDEHOF (KT 50)

Perustettu 13.06.2005

Vuoden 2013 liikennemäärät:

KVL	47 759	KVLras	4 523	Tieosa	7	Suunta1	Itäsalmi
KAVL	54 902	KAVLras	6 134	Etäisyys	3800	Suunta2	Espoo
KKVL	51 651	KKVLras	4 624	Kaistoja	4		

Liikenteen koostumus:

	11 HA-PA	12 KAIP	13 Linja-autot	14 KAPP	15 KATP	16 HA + PK	17 HA + AV		Kevyet ajoneuvot	Raskaat ajoneuvot
ARKILIIKENNE	87,6%	4,8%	0,3%	3,4%	2,7%	0,9%	0,3%		88,8%	11,2%
KOKO VUOSI	89,3%	4,1%	0,3%	2,8%	2,3%	1,0%	0,2%		90,5%	9,5%

Kausivaihtelukertoimet

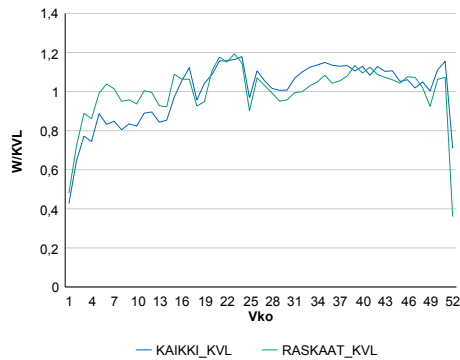

Liikenteen kehitys vv. 2013

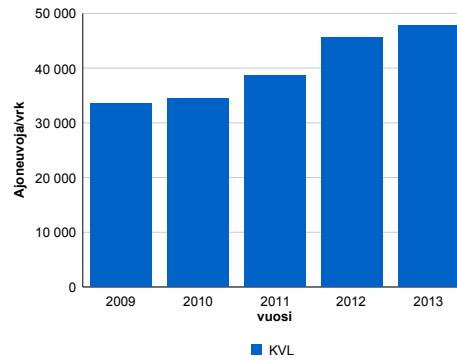

2009	2010	2011	2012	2013
33 559	34 534	38 594	45 683	47 759
-0,1%	2,9%	11,8%	18,4%	4,5%

Viikonpäivävaihtelut

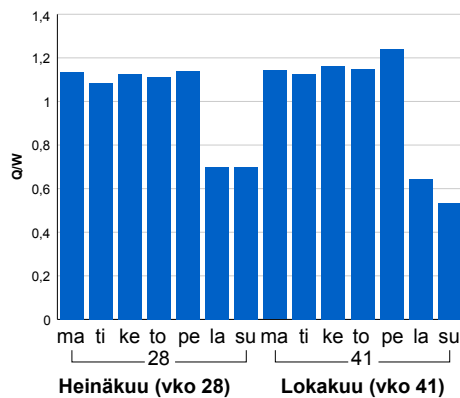

Tuntijärjestyskäyrä

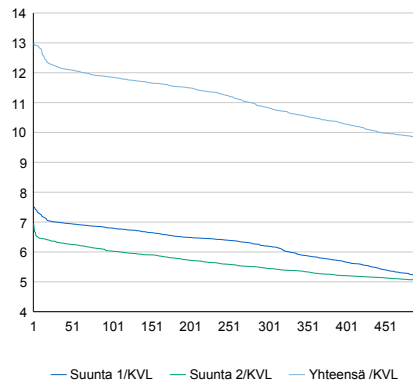

Tuntivaihtelut

Heinäkuun perjantai (vko 28) ja lokakuun keskiviikko (vko 41).

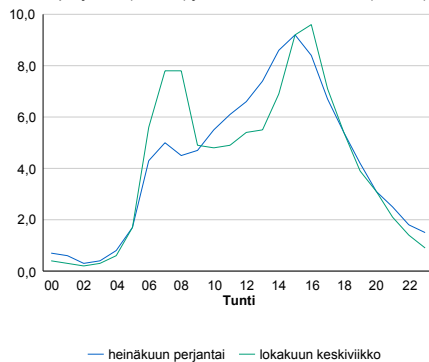

h	q	q/KVL	h	qras	qras/KVL
1	6 196	13,0%	1	607	13,4%
30	5 834	12,2%	30	559	12,4%
100	5 662	11,9%	100	537	11,9%
300	5 175	10,8%	300	513	11,3%
500	4 692	9,8%	500	497	11,0%

8.04 LAM-kirja

162 Kehä II E (MT 102)

Perustettu 25.10.2000

Vuoden 2013 liikennemäärät:

KVL	43 630	KVLras	1 724	Tieosa	1	Suunta1	VT1
KAVL	50 029	KAVLras	2 374	Etäisyys	1331	Suunta2	Länsiväylä
KKVL	40 745	KKVLras	1 759	Kaistoja	5		

Liikenteen koostumus:

	11 HA-PA	12 KAIP	13 Linja-autot	14 KAPP	15 KATP	16 HA + PK	17 HA + AV		Kevyet ajoneuvot	Raskaat ajoneuvot
ARKILIIKENNE	94,5%	3,3%	0,3%	0,6%	0,5%	0,5%	0,2%		95,3%	4,7%
KOKO VUOSI	95,3%	2,7%	0,3%	0,6%	0,4%	0,5%	0,2%		96,0%	4,0%

Kausivaihtelukertoimet

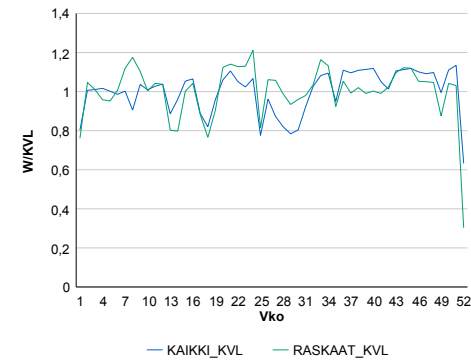

Liikenteen kehitys vv. 2013

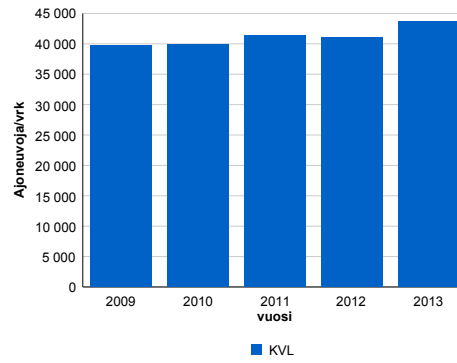

2009	2010	2011	2012	2013
39 724	39 873	41 319	41 032	43 630
0,5%	0,4%	3,6%	-0,7%	6,3%

Viikonpäivävaihtelut

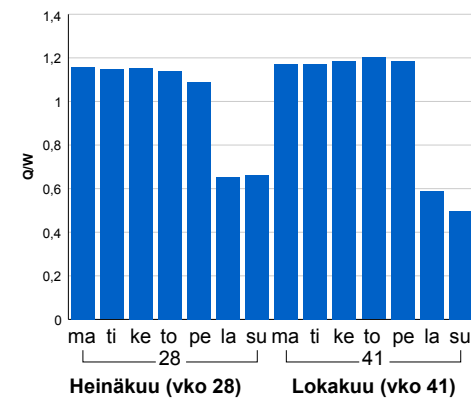

Tuntijärjestyskäyrä

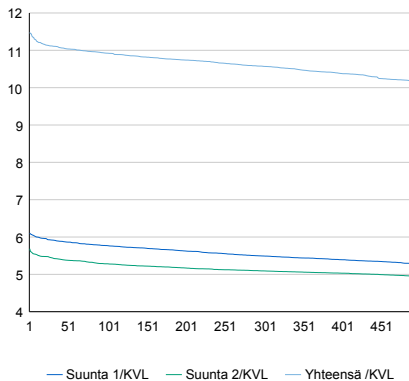

Tuntivaihtelut

Heinäkuun perjantai (vko 28) ja lokakuun keskiviikko (vko 41).

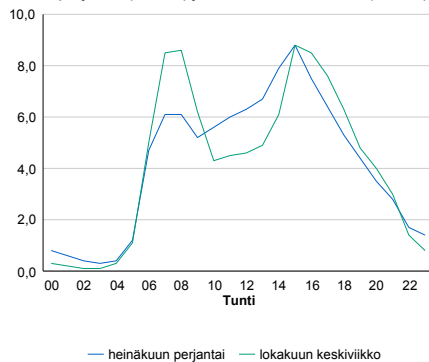

h	q	q/KVL	h	qras	qras/KVL
1	5 008	11,5%	1	282	16,4%
30	4 850	11,1%	30	250	14,5%
100	4 766	10,9%	100	235	13,6%
300	4 612	10,6%	300	215	12,5%
500	4 437	10,2%	500	205	11,9%

8.04 LAM-kirja

163 Keha II P (MT 102)

Perustettu 25.10.2000

Vuoden 2013 liikennemäärät:

KVL	51 490	KVLras	2 055	Tieosa	2	Suunta1	VT1
KAVL	59 701	KAVLras	2 862	Etäisyys	1071	Suunta2	Länsiväylä
KKVL	48 114	KKVLras	2 118	Kaistoja	4		

Liikenteen koostumus:

	11 HA-PA	12 KAIP	13 Linja-autot	14 KAPP	15 KATP	16 HA + PK	17 HA + AV		Kevyet ajoneuvot	Raskaat ajoneuvot
ARKILIIKENNE	94,5%	3,3%	0,5%	0,6%	0,5%	0,5%	0,2%		95,2%	4,8%
KOKO VUOSI	95,3%	2,7%	0,4%	0,5%	0,4%	0,5%	0,2%		96,0%	4,0%

Kausivaihtelukertoimet

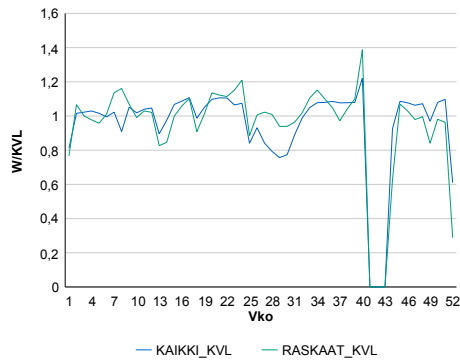

Liikenteen kehitys vv. 2013

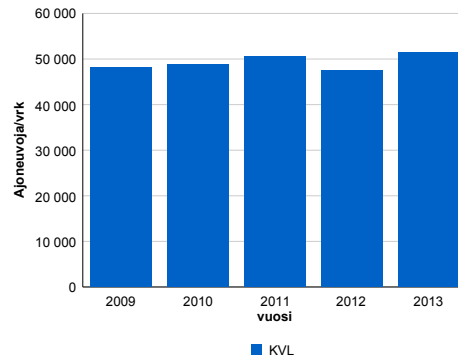

2009	2010	2011	2012	2013
48 064	48 855	50 634	47 524	51 490
0,5%	1,6%	3,6%	-6,1%	8,3%

Viikonpäivävaihtelut

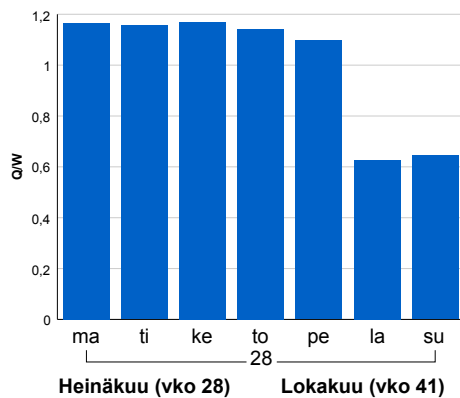

Tuntijärjestyskäyrä

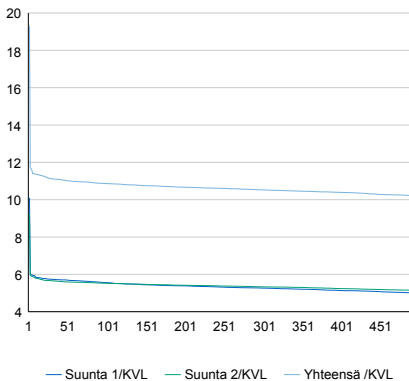

Tuntivaihtelut

Heinäkuun perjantai (vko 28) ja lokakuun keskiviikko (vko 41).

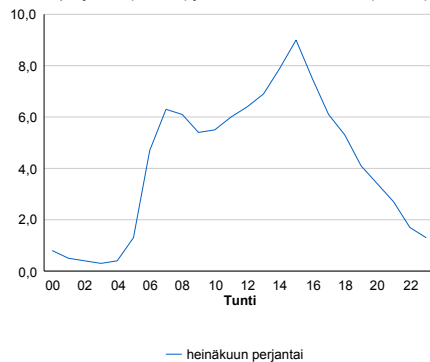

h	q	q/KVL	h	qras	qras/KVL
1	9 936	19,3%	1	339	16,5%
30	5 725	11,1%	30	284	13,8%
100	5 594	10,9%	100	271	13,2%
300	5 418	10,5%	300	251	12,2%
500	5 260	10,2%	500	240	11,7%

8.04 LAM-kirja

164 KIVIHAKA (VT 3)

Perustettu 28.04.2005

Vuoden 2013 liikennemäärät:

KVL	30 602	KVLras	1 386	Tieosa	101	Suunta1	Tampere
KAVL	34 235	KAVLras	1 728	Etäisyys	2700	Suunta2	Helsinki
KKVL	29 371	KKVLras	1 384	Kaistoja	4		

Liikenteen koostumus:

	11 HA-PA	12 KAIP	13 Linja-autot	14 KAPP	15 KATP	16 HA + PK	17 HA + AV		Kevyet ajoneuvot	Raskaat ajoneuvot
ARKILIIKENNE	94,0%	2,8%	1,6%	0,4%	0,3%	0,7%	0,2%		95,0%	5,0%
KOKO VUOSI	94,6%	2,3%	1,5%	0,4%	0,3%	0,7%	0,2%		95,5%	4,5%

Kausivaihtelukertoimet

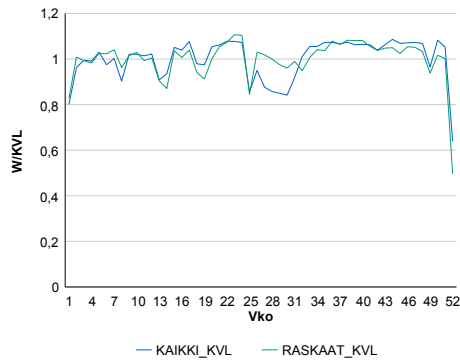

Liikenteen kehitys vv. 2013

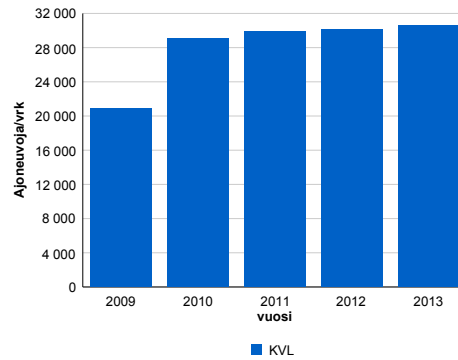

2009	2010	2011	2012	2013
20 864	29 090	29 945	30 109	30 602
-27,9%	39,4%	2,9%	0,5%	1,6%

Viikonpäivävaihtelut

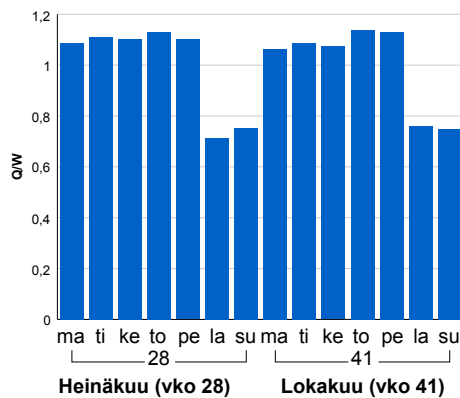

Tuntijärjestyskäyrä

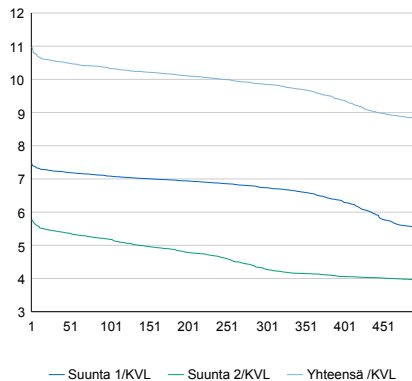

Tuntivaihtelut

Heinäkuun perjantai (vko 28) ja lokakuun keskiviikko (vko 41).

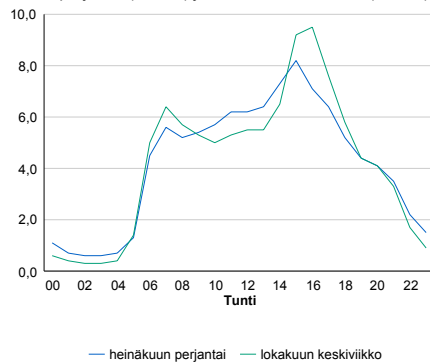

h	q	q/KVL	h	qras	qras/KVL
1	3 359	11,0%	1	157	11,3%
30	3 231	10,6%	30	145	10,5%
100	3 165	10,3%	100	139	10,0%
300	3 015	9,9%	300	129	9,3%
500	2 693	8,8%	500	124	8,9%

8.04 LAM-kirja

165 HAKUNINMAA (VT 3)

Perustettu 01.06.2005

Vuoden 2013 liikennemäärät:

KVL	48 308	KVLras	3 076	Tieosa	101	Suunta1	Tampere
KAVL	55 371	KAVLras	4 148	Etäisyys	8550	Suunta2	Helsinki
KKVL	46 784	KKVLras	3 101	Kaistoja	4		

Liikenteen koostumus:

	11 HA-PA	12 KAIP	13 Linja-autot	14 KAPP	15 KATP	16 HA + PK	17 HA + AV		Kevyet ajoneuvot	Raskaat ajoneuvot
ARKILIIKENNE	91,6%	4,4%	0,7%	1,1%	1,3%	0,7%	0,3%		92,5%	7,5%
KOKO VUOSI	92,7%	3,7%	0,7%	0,9%	1,1%	0,7%	0,2%		93,6%	6,4%

Kausivaihtelukertoimet

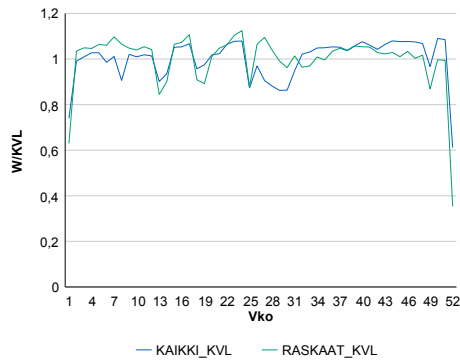

Liikenteen kehitys vv. 2013

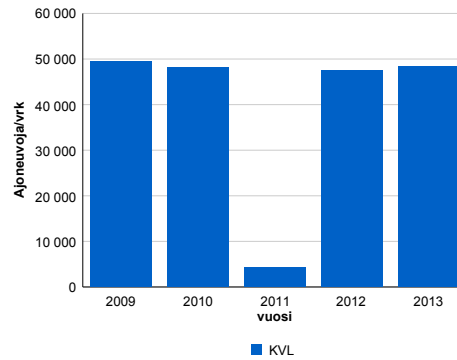

2009	2010	2011	2012	2013
49 405	48 186	4 307	47 520	48 308
-3,4%	-2,5%	-91,1%	1 003,3%	1,7%

Viikonpäivävaihtelut

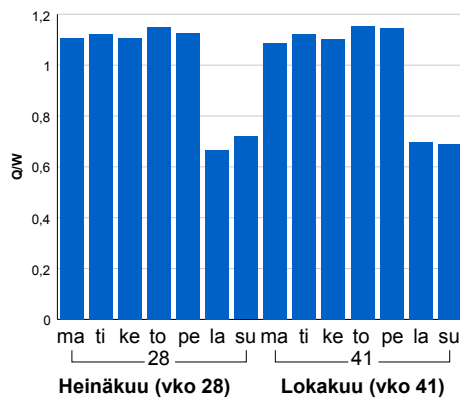

Tuntijärjestyskäyrä

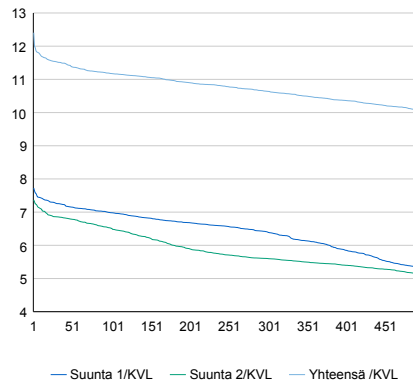

Tuntivaihtelut

Heinäkuun perjantai (vko 28) ja lokakuun keskiviikko (vko 41).

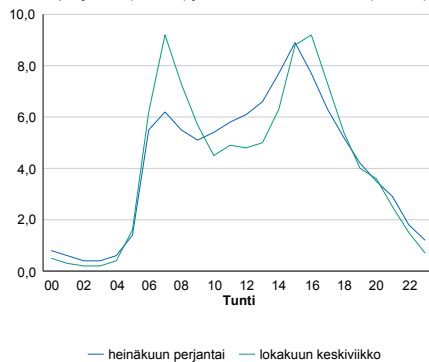

h	q	q/KVL	h	qras	qras/KVL
1	5 993	12,4%	1	367	11,9%
30	5 570	11,5%	30	340	11,1%
100	5 400	11,2%	100	331	10,8%
300	5 140	10,6%	300	317	10,3%
500	4 856	10,1%	500	307	10,0%

8.04 LAM-kirja

167 SEPÄNKYLÄ (VT 1)

Perustettu 28.04.2005

Vuoden 2013 liikennemäärät:

KVL	54 236	KVLras	3 014	Tieosa	5	Suunta1	Turku
KAVL	60 506	KAVLras	4 036	Etäisyys	900	Suunta2	Helsinki
KKVL	53 157	KKVLras	3 256	Kaistoja	6		

Liikenteen koostumus:

	11 HA-PA	12 KAIP	13 Linja-autot	14 KAPP	15 KATP	16 HA + PK	17 HA + AV		Kevyet ajoneuvot	Raskaat ajoneuvot
ARKILIIKENNE	92,5%	3,8%	0,9%	0,8%	1,1%	0,7%	0,2%	ARKILIIKENNE	93,3%	6,7%
KOKO VUOSI	93,6%	3,0%	0,9%	0,7%	0,9%	0,7%	0,1%	KOKO VUOSI	94,4%	5,6%

Kausivaihtelukertoimet

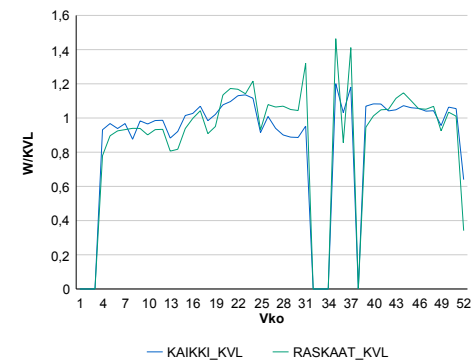

Liikenteen kehitys vv. 2013

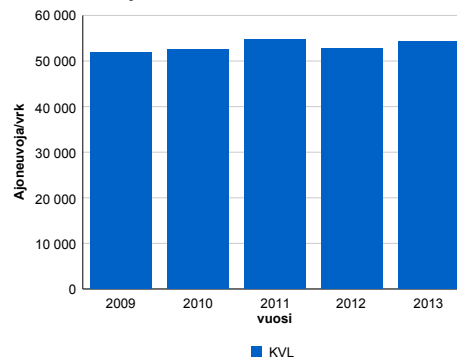

2009	2010	2011	2012	2013
51 869	52 591	54 642	52 763	54 236
0,8%	1,4%	3,9%	-3,4%	2,8%

Viikonpäivävaihtelut

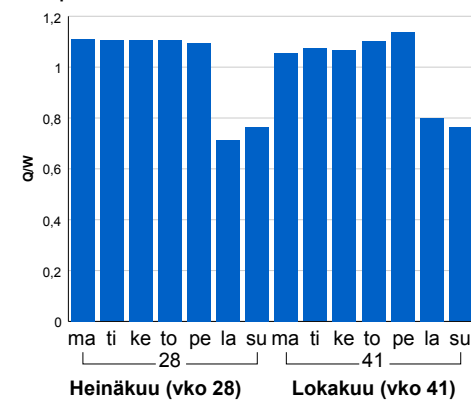

Tuntijärjestyskäyrä

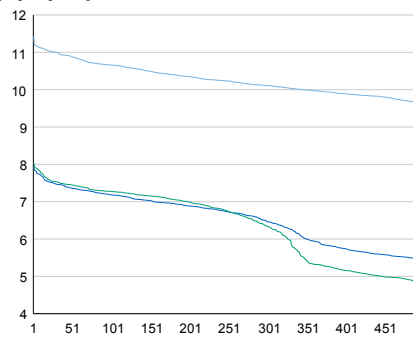

Tuntivaihtelut

Heinäkuun perjantai (vko 28) ja lokakuun keskiviikko (vko 41).

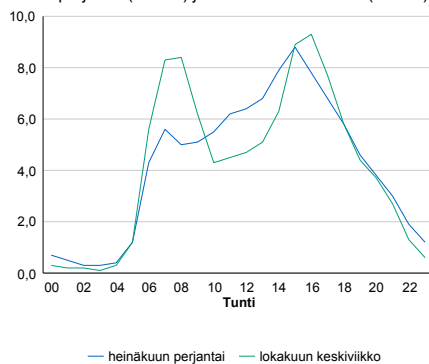

h	q	q/KVL	h	qras	qras/KVL
1	6 194	11,4%	1	435	14,4%
30	5 966	11,0%	30	398	13,2%
100	5 782	10,7%	100	378	12,5%
300	5 483	10,1%	300	348	11,5%
500	5 222	9,6%	500	330	10,9%

8.04 LAM-kirja

168 Askisto (KT 50)

Perustettu 07.02.2006

Vuoden 2013 liikennemäärät:

KVL	42 205	KVLras	3 957	Tieosa	4	Suunta1	Espoo
KAVL	48 685	KAVLras	5 489	Etäisyys	4322	Suunta2	Helsinki
KKVL	42 540	KKVLras	3 975	Kaistoja	4		

Liikenteen koostumus:

	11 HA-PA	12 KAIP	13 Linja-autot	14 KAPP	15 KATP	16 HA + PK	17 HA + AV		Kevyet ajoneuvot	Raskaat ajoneuvot
ARKILIIKENNE	87,2%	5,6%	0,4%	2,4%	2,9%	1,2%	0,3%		88,7%	11,3%
KOKO VUOSI	89,0%	4,6%	0,4%	2,0%	2,4%	1,3%	0,3%		90,6%	9,4%

Kausivaihtelukertoimet

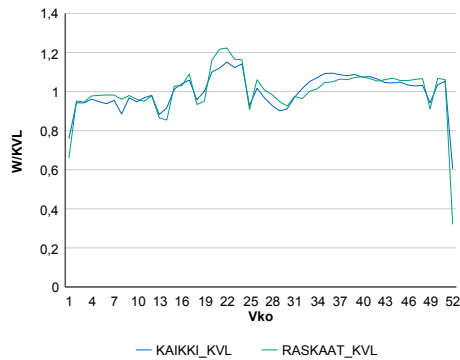

Liikenteen kehitys vv. 2013

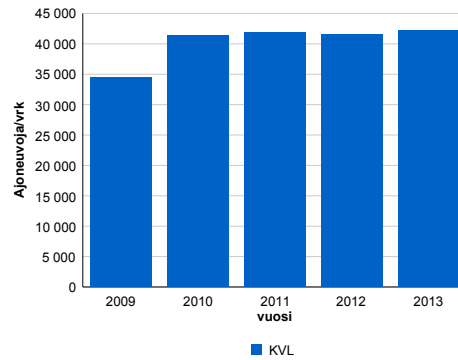

2009	2010	2011	2012	2013
34 387	41 308	41 941	41 546	42 205
121,6%	20,1%	1,5%	-0,9%	1,6%

Viikonpäivävaihtelut

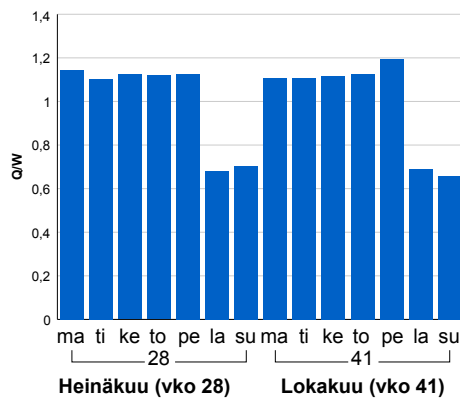

Tuntijärjestyskäyrä

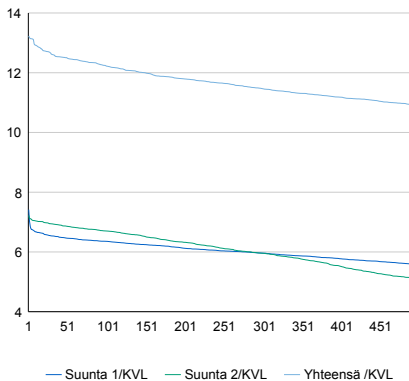

Tuntivaihtelut

Heinäkuun perjantai (vko 28) ja lokakuun keskiviikko (vko 41).

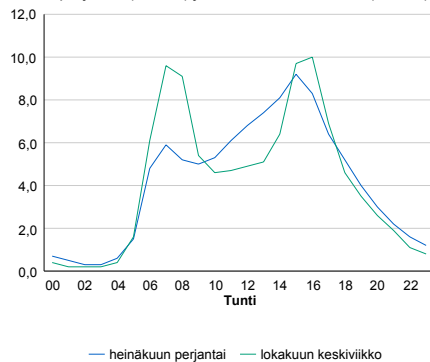

h	q	q/KVL	h	qras	qras/KVL
1	5 585	13,2%	1	535	13,5%
30	5 326	12,6%	30	501	12,7%
100	5 159	12,2%	100	484	12,2%
300	4 840	11,5%	300	459	11,6%
500	4 598	10,9%	500	443	11,2%

8.04 LAM-kirja

169 Pakkala (KT 50)

Perustettu 07.02.2006

Vuoden 2013 liikennemäärät:

KVL	52 727	KVLras	5 470	Tieosa	6	Suunta1	Vantaa
KAVL	60 068	KAVLras	7 554	Etäisyys	4908	Suunta2	Espoo
KKVL	49 272	KKVLras	5 417	Kaistoja	4		

Liikenteen koostumus:

	11 HA-PA	12 KAIP	13 Linja-autot	14 KAPP	15 KATP	16 HA + PK	17 HA + AV		Kevyet ajoneuvot	Raskaat ajoneuvot
ARKILIIKENNE	85,6%	6,3%	0,2%	3,0%	3,2%	1,4%	0,5%	ARKILIIKENNE	87,4%	12,6%
KOKO VUOSI	87,9%	5,1%	0,2%	2,4%	2,6%	1,4%	0,4%	KOKO VUOSI	89,6%	10,4%

Kausivaihtelukertoimet

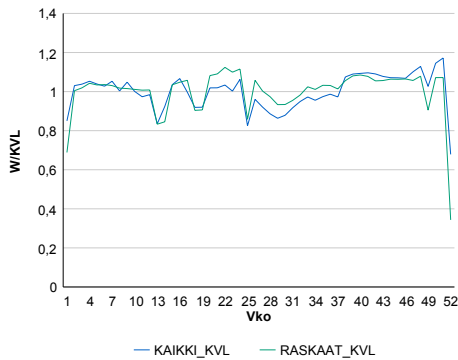

Liikenteen kehitys vv. 2013

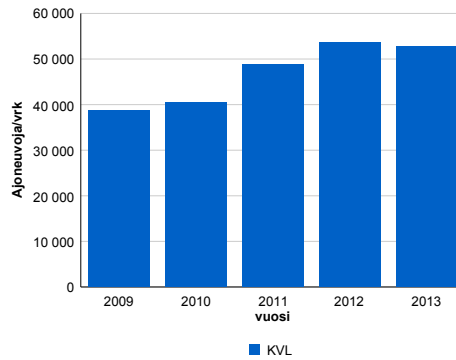

Viikonpäivävaihtelut

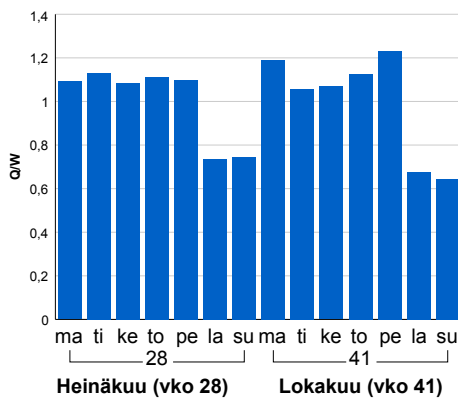

2009	2010	2011	2012	2013
38 794	40 377	48 779	53 577	52 727
21,0%	4,1%	20,8%	9,8%	-1,6%

Tuntijärjestyskäyrä

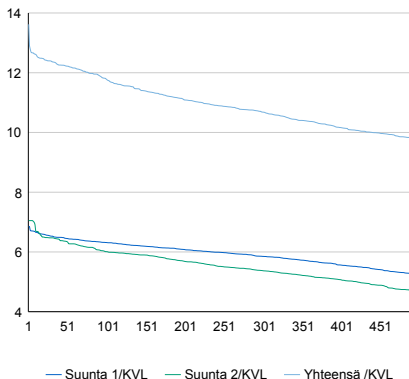

Tuntivaihtelut

Heinäkuun perjantai (vko 28) ja lokakuun keskiviikko (vko 41).

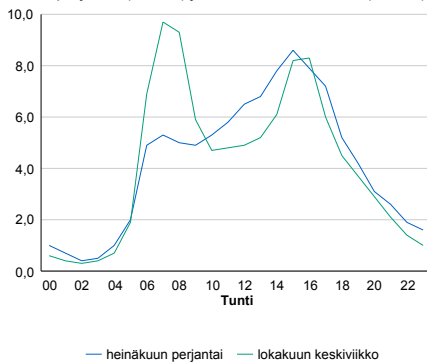

h	q	q/KVL	h	qras	qras/KVL
1	7 182	13,6%	1	705	12,9%
30	6 533	12,4%	30	654	12,0%
100	6 217	11,8%	100	633	11,6%
300	5 633	10,7%	300	604	11,0%
500	5 138	9,7%	500	585	10,7%

8.04 LAM-kirja

179 Fazerila (VT 7)

Perustettu 24.11.2008

Vuoden 2013 liikennemäärät:

KVL	16 932	KVLras	1 095	Tieosa	1	Suunta1	Porvoo
KAVL	18 055	KAVLras	1 387	Etäisyys	2300	Suunta2	Helsinki
KKVL	18 334	KKVLras	1 178	Kaistoja	4		

Liikenteen koostumus:

	11 HA-PA	12 KAIP	13 Linja-autot	14 KAPP	15 KATP	16 HA + PK	17 HA + AV		Kevyet ajoneuvot	Raskaat ajoneuvot
ARKILIIKENNE	91,5%	2,4%	0,8%	2,5%	1,9%	0,7%	0,1%	ARKILIIKENNE	92,3%	7,7%
KOKO VUOSI	92,6%	2,0%	0,8%	2,1%	1,5%	0,8%	0,1%	KOKO VUOSI	93,5%	6,5%

Kausivaihtelukertoimet

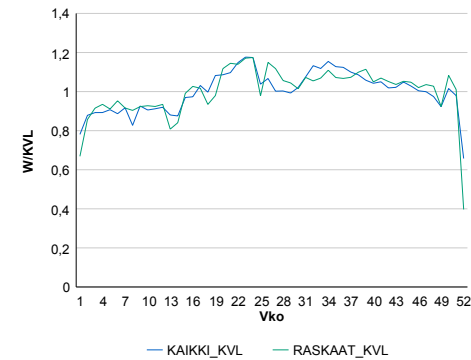

Liikenteen kehitys vv. 2013

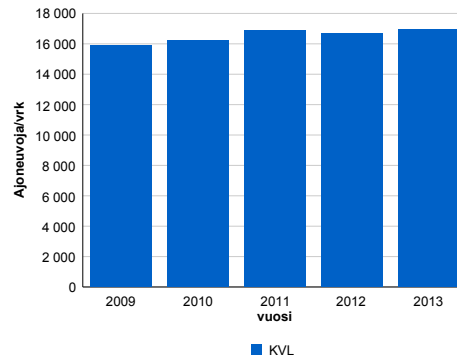

2009	2010	2011	2012	2013
15 861	16 242	16 866	16 708	16 932
12,5%	2,4%	3,8%	-0,9%	1,3%

Viikonpäivävaihtelut

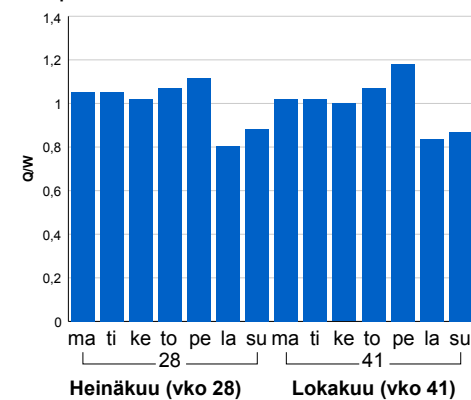

Tuntijärjestyskäyrä

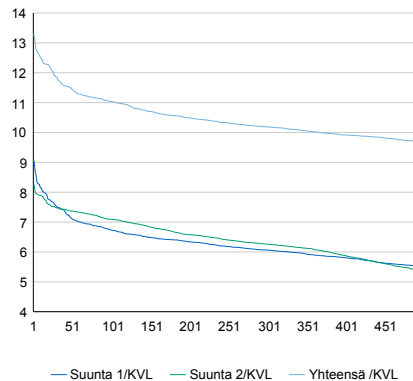

Tuntivaihtelut

Heinäkuun perjantai (vko 28) ja lokakuun keskiviikko (vko 41).

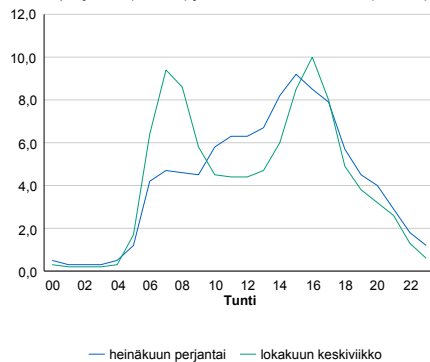

h	q	q/KVL	h	qras	qras/KVL
1	2 248	13,3%	1	161	14,7%
30	2 006	11,8%	30	136	12,4%
100	1 869	11,0%	100	127	11,6%
300	1 725	10,2%	300	117	10,7%
500	1 641	9,7%	500	111	10,1%

8.04 LAM-kirja

182 Hakunila (KT 50)

Perustettu 24.11.2008

Vuoden 2013 liikennemäärät:

KVL	28 607	KVLras	3 105	Tieosa	8	Suunta1	Itäsalmi
KAVL	31 460	KAVLras	4 274	Etäisyys	660	Suunta2	Espoo
KKVL	29 140	KKVLras	3 144	Kaistoja	6		

Liikenteen koostumus:

	11 HA-PA	12 KAIP	13 Linja-autot	14 KAPP	15 KATP	16 HA + PK	17 HA + AV		Kevyet ajoneuvot	Raskaat ajoneuvot
ARKILIIKENNE	85,3%	4,3%	0,2%	5,9%	3,1%	0,8%	0,3%		86,4%	13,6%
KOKO VUOSI	88,0%	3,5%	0,2%	4,7%	2,5%	0,9%	0,3%		89,1%	10,9%

Kausivaihtelukertoimet

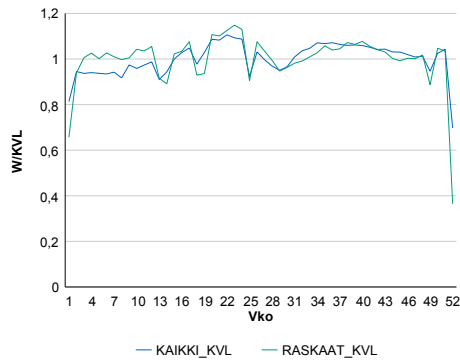

Liikenteen kehitys vv. 2013

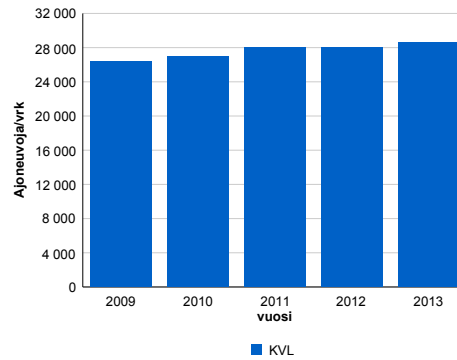

2009	2010	2011	2012	2013
26 356	26 995	27 977	28 069	28 607
77,3%	2,4%	3,6%	0,3%	1,9%

Viikonpäivävaihtelut

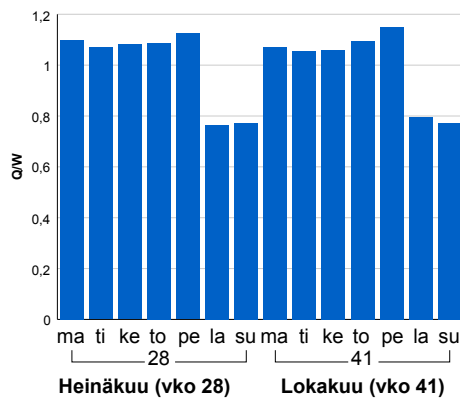

Tuntijärjestyskäyrä

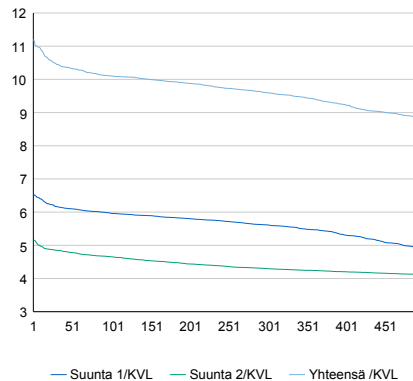

h	q	q/KVL	h	qras	qras/KVL
1	3 206	11,2%	1	427	13,8%
30	2 990	10,5%	30	388	12,5%
100	2 890	10,1%	100	373	12,0%
300	2 745	9,6%	300	352	11,3%
500	2 520	8,8%	500	342	11,0%

Tuntivaihtelut

Heinäkuun perjantai (vko 28) ja lokakuun keskiviikko (vko 41).

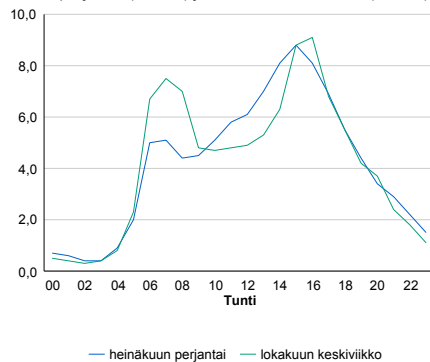

8.04 LAM-kirja

183 JÄRVENPERÄ 2 (KT 50)

Perustettu 03.05.2013

Vuoden 2013 liikennemäärät:

KVL	36 056	KVLras	3 318	Tieosa	4	Suunta1	Vantaa
KAVL	41 104	KAVLras	4 629	Etäisyys	0	Suunta2	Espoo
KKVL	35 647	KKVLras	3 311	Kaistoja	4		

Liikenteen koostumus:

	11 HA-PA	12 KAIP	13 Linja-autot	14 KAPP	15 KATP	16 HA + PK	17 HA + AV		Kevyet ajoneuvot	Raskaat ajoneuvot
ARKILIIKENNE	87,2%	5,4%	0,2%	2,5%	3,2%	1,2%	0,3%		88,7%	11,3%
KOKO VUOSI	89,2%	4,3%	0,2%	2,1%	2,5%	1,4%	0,3%		90,8%	9,2%

Kausivaihtelukertoimet

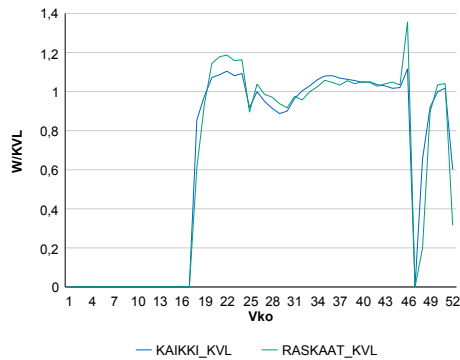

Liikenteen kehitys vv. 2013

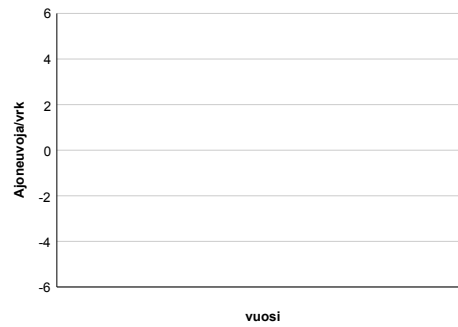

Viikonpäivävaihtelut

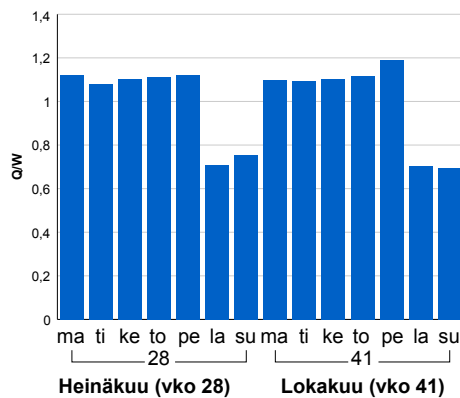

Tuntijärjestyskäyrä

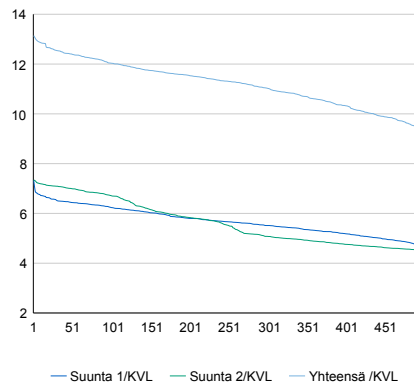

Tuntivaihtelut

Heinäkuun perjantai (vko 28) ja lokakuun keskiviikko (vko 41).

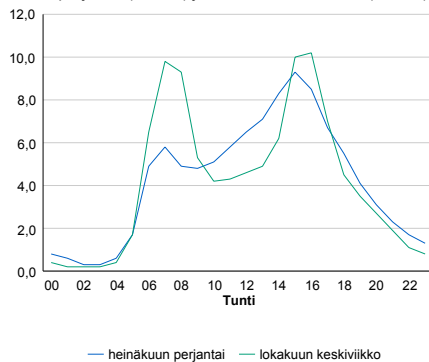

h	q	q/KVL
1	4 738	13,1%
30	4 524	12,5%
100	4 340	12,0%
300	3 978	11,0%
500	3 358	9,3%

h	qras	qras/KVL
1	457	13,8%
30	410	12,4%
100	391	11,8%
300	367	11,1%
500	353	10,6%

8.04 LAM-kirja

191 KOLMIRANTA (VT 1)

Perustettu 06.06.2006

Vuoden 2013 liikennemäärät:

KVL	39 000	KVLras	2 761	Tieosa	7	Suunta1	Turku
KAVL	41 521	KAVLras	3 518	Etäisyys	4030	Suunta2	Espoo
KKVL	41 241	KKVLras	2 822	Kaistoja	4		

Liikenteen koostumus:

	11 HA-PA	12 KAIP	13 Linja-autot	14 KAPP	15 KATP	16 HA + PK	17 HA + AV		Kevyet ajoneuvot	Raskaat ajoneuvot
ARKILIIKENNE	90,1%	2,6%	0,9%	2,1%	2,8%	1,2%	0,3%	ARKILIIKENNE	91,5%	8,5%
KOKO VUOSI	91,4%	2,2%	0,9%	1,7%	2,2%	1,3%	0,3%	KOKO VUOSI	92,9%	7,1%

Kausivaihtelukertoimet

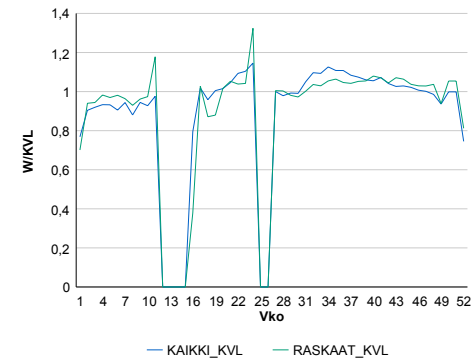

Liikenteen kehitys vv. 2013

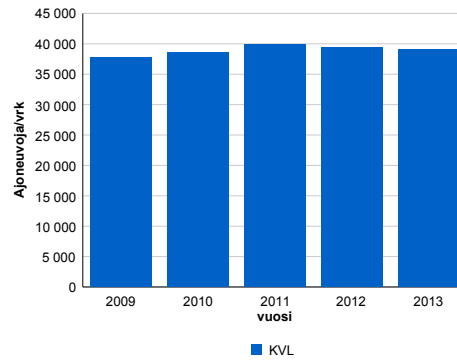

vuosi	2009	2010	2011	2012	2013
Ajoneuvoja/vrk	37 693	38 652	39 855	39 447	39 000
%	2,0%	2,5%	3,1%	-1,0%	-1,1%

Viikonpäivävaihtelut

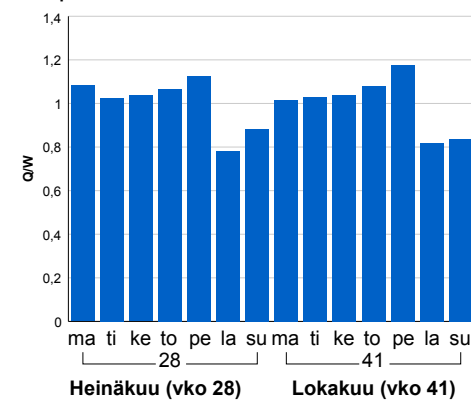

Tuntijärjestyskäyrä

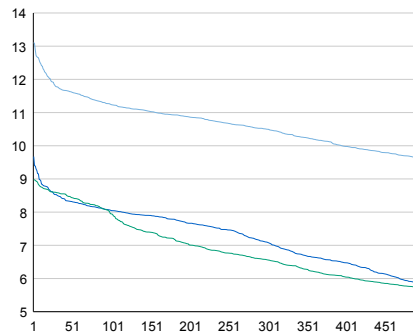

Tuntivaihtelut

Heinäkuun perjantai (vko 28) ja lokakuun keskiviikko (vko 41).

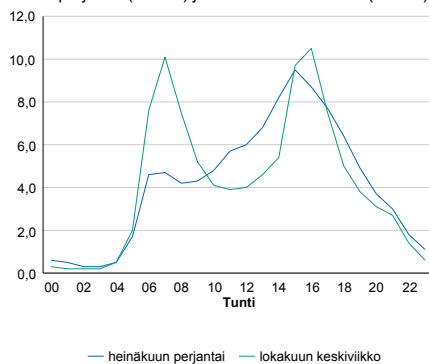

h	q	q/KVL	h	qras	qras/KVL
1	5 113	13,1%	1	318	11,5%
30	4 593	11,8%	30	284	10,3%
100	4 384	11,2%	100	269	9,7%
300	4 094	10,5%	300	253	9,2%
500	3 757	9,6%	500	244	8,8%

8.04 LAM-kirja

192 VEIKKOLA (VT 1)

Perustettu 01.06.2006

Vuoden 2013 liikennemäärät:

KVL	36 360	KVLras	2 569	Tieosa	8	Suunta1	Palojärvi
KAVL	38 629	KAVLras	3 327	Etäisyys	2638	Suunta2	Veikkola
KKVL	38 982	KKVLras	2 611	Kaistoja	4		

Liikenteen koostumus:

	11 HA-PA	12 KAIP	13 Linja-autot	14 KAPP	15 KATP	16 HA + PK	17 HA + AV		Kevyet ajoneuvot	Raskaat ajoneuvot
ARKILIIKENNE	90,2%	2,6%	0,8%	2,4%	2,8%	0,9%	0,2%		91,4%	8,6%
KOKO VUOSI	91,6%	2,1%	0,8%	2,0%	2,2%	1,1%	0,2%		92,9%	7,1%

Kausivaihtelukertoimet

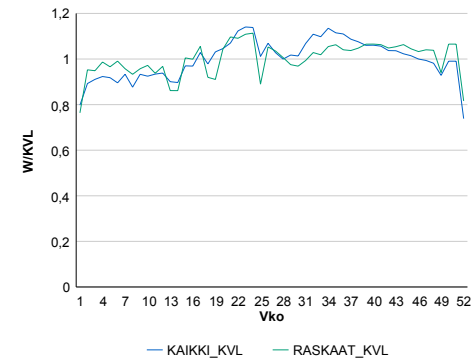

Liikenteen kehitys vv. 2013

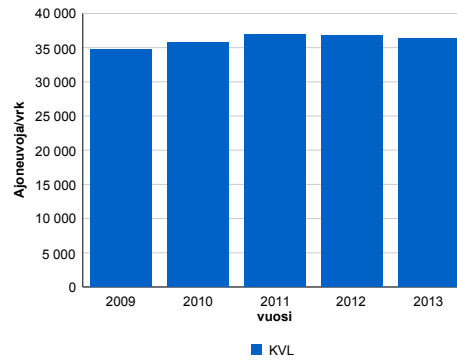

2009	2010	2011	2012	2013
34 775	35 788	36 926	36 794	36 360
2,8%	2,9%	3,2%	-0,4%	-1,2%

Viikonpäivävaihtelut

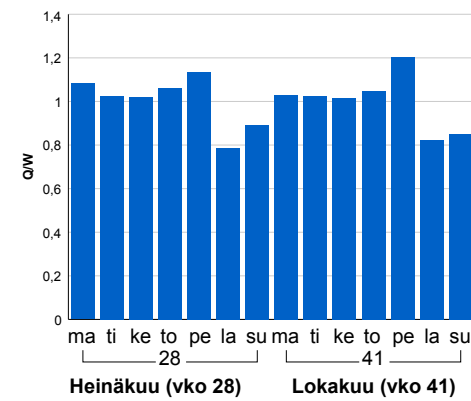

Tuntijärjestyskäyrä

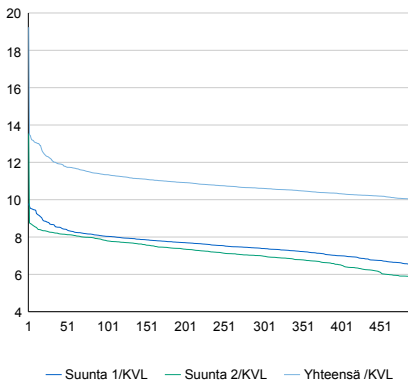

Tuntivaihtelut

Heinäkuun perjantai (vko 28) ja lokakuun keskiviikko (vko 41).

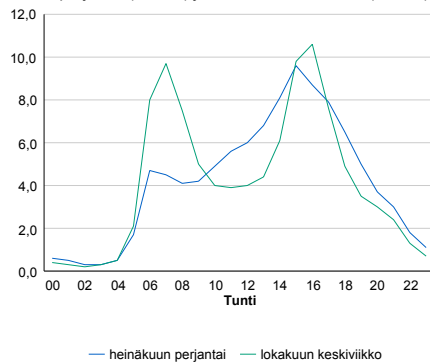

h	q	q/KVL	h	qras	qras/KVL
1	6 996	19,2%	1	463	18,0%
30	4 428	12,2%	30	274	10,7%
100	4 123	11,3%	100	259	10,1%
300	3 856	10,6%	300	243	9,5%
500	3 642	10,0%	500	234	9,1%

8.04 LAM-kirja

193 HEVOSKALLIO (VT 1)

Perustettu 01.01.2006

Vuoden 2013 liikennemäärät:

KVL	21 391	KVLras	1 790	Tieosa	10	Suunta1	Lohja
KAVL	21 978	KAVLras	2 277	Etäisyys	2100	Suunta2	Veikkola
KKVL	23 280	KKVLras	1 826	Kaistoja	4		

Liikenteen koostumus:

	11 HA-PA	12 KAIP	13 Linja-autot	14 KAPP	15 KATP	16 HA + PK	17 HA + AV		Kevyet ajoneuvot	Raskaat ajoneuvot
ARKILIIKENNE	88,4%	2,7%	0,9%	3,3%	3,5%	1,0%	0,3%	ARKILIIKENNE	89,6%	10,4%
KOKO VUOSI	90,2%	2,2%	0,9%	2,6%	2,7%	1,1%	0,3%	KOKO VUOSI	91,6%	8,4%

Kausivaihtelukertoimet

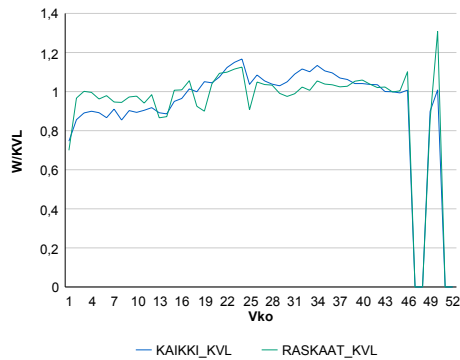

Liikenteen kehitys vv. 2013

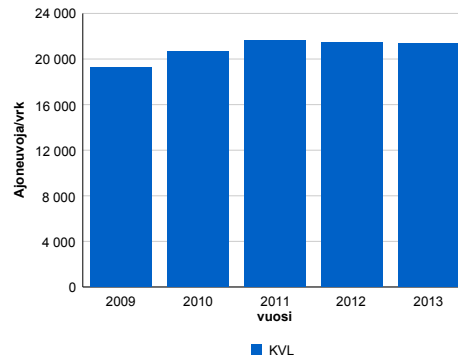

2009	2010	2011	2012	2013
19 271	20 651	21 597	21 448	21 391
83,7%	7,2%	4,6%	-0,7%	-0,3%

Viikonpäivävaihtelut

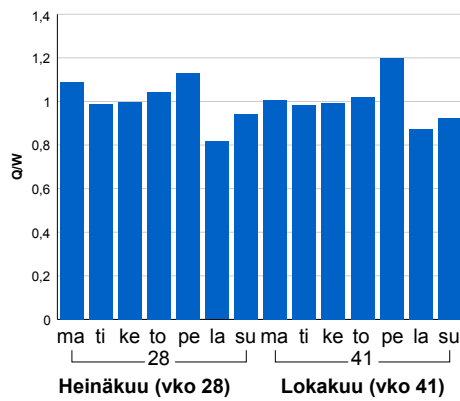

Tuntijärjestyskäyrä

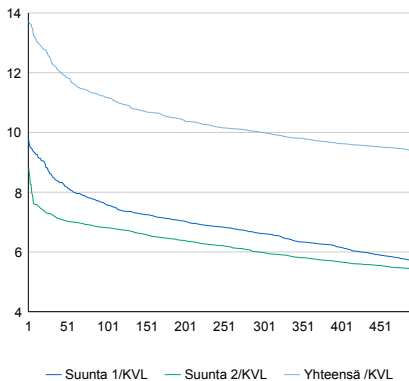

Tuntivaihtelut

Heinäkuun perjantai (vko 28) ja lokakuun keskiviikko (vko 41).

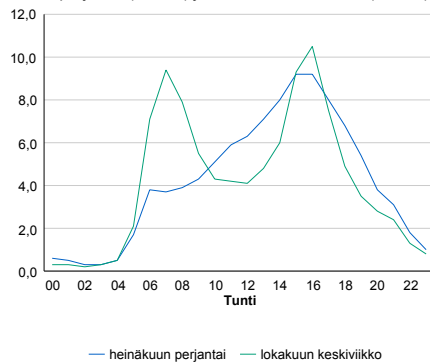

h	q	q/KVL	h	qras	qras/KVL
1	2 937	13,7%	1	225	12,6%
30	2 639	12,3%	30	191	10,7%
100	2 390	11,2%	100	177	9,9%
300	2 139	10,0%	300	163	9,1%
500	2 009	9,4%	500	156	8,7%

8.04 LAM-kirja

194 LEHMIJÄRVI (VT 1)

Perustettu 01.06.2006

Vuoden 2013 liikennemäärät:

KVL	26 503	KVLras	2 583	Tieosa	11	Suunta1	Lohja
KAVL	27 298	KAVLras	3 330	Etäisyys	3797	Suunta2	Helsinki
KKVL	29 245	KKVLras	2 683	Kaistoja	4		

Liikenteen koostumus:

	11 HA-PA	12 KAIP	13 Linja-autot	14 KAPP	15 KATP	16 HA + PK	17 HA + AV		Kevyet ajoneuvot	Raskaat ajoneuvot
ARKILIIKENNE	85,8%	3,3%	0,6%	3,3%	5,1%	1,6%	0,4%		87,8%	12,2%
KOKO VUOSI	88,1%	2,7%	0,6%	2,6%	3,9%	1,7%	0,4%		90,3%	9,7%

Kausivaihtelukertoimet

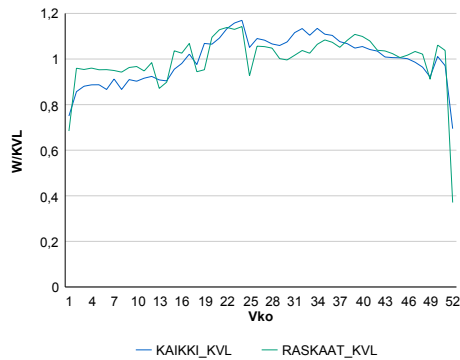

Liikenteen kehitys vv. 2013

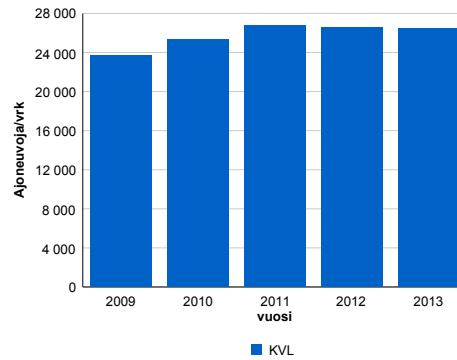

2009	2010	2011	2012	2013
23 710	25 296	26 746	26 561	26 503
67,3%	6,7%	5,7%	-0,7%	-0,2%

Viikonpäivävaihtelut

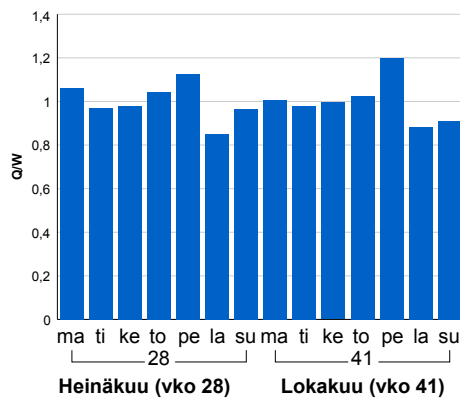

Tuntijärjestyskäyrä

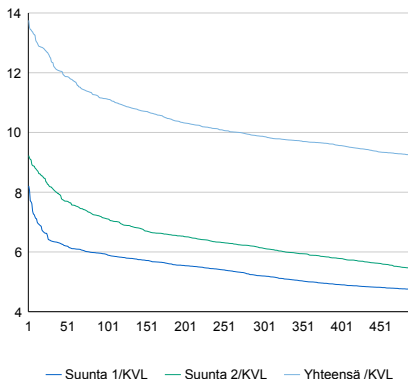

Tuntivaihtelut

Heinäkuun perjantai (vko 28) ja lokakuun keskiviikko (vko 41).

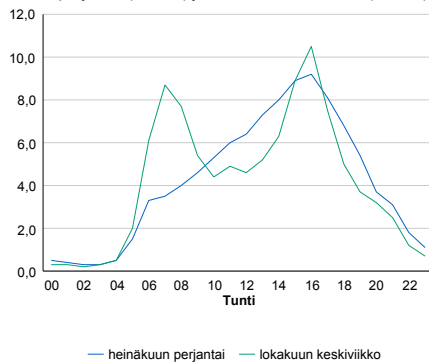

h	q	q/KVL	h	qras	qras/KVL
1	3 645	13,8%	1	309	12,0%
30	3 278	12,4%	30	281	10,9%
100	2 949	11,1%	100	263	10,2%
300	2 617	9,9%	300	246	9,5%
500	2 443	9,2%	500	236	9,1%

8.04 LAM-kirja

195 SATAMATIE (MT 103)

Perustettu 28.04.2008

Vuoden 2013 liikennemäärät:

KVL	8 654	KVLras	2 335	Tieosa	1	Suunta1	Vuosaari
KAVL	10 203	KAVLras	3 185	Etäisyys	2160	Suunta2	KEHÄ III
KKVL	8 827	KKVLras	2 288	Kaistoja	5		

Liikenteen koostumus:

	11 HA-PA	12 KAIP	13 Linja-autot	14 KAPP	15 KATP	16 HA + PK	17 HA + AV		Kevyet ajoneuvot	Raskaat ajoneuvot
ARKILIIKENNE	67,8%	7,4%	0,2%	19,8%	3,9%	0,5%	0,5%		68,8%	31,2%
KOKO VUOSI	72,0%	6,6%	0,2%	16,9%	3,3%	0,6%	0,4%		73,0%	27,0%

Kausivaihtelukertoimet

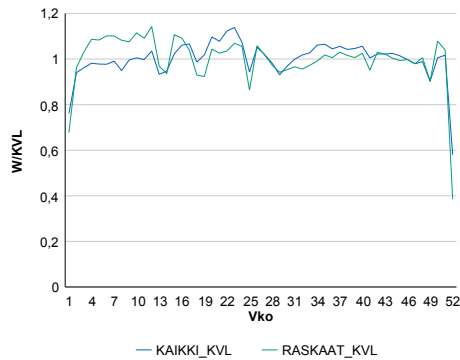

Liikenteen kehitys vv. 2013

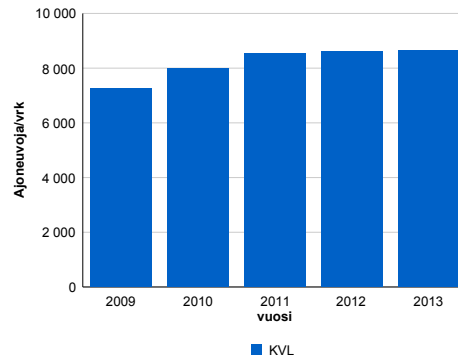

2009	2010	2011	2012	2013
7 250	7 985	8 529	8 617	8 654
39,1%	10,1%	6,8%	1,0%	0,4%

Viikonpäivävaihtelut

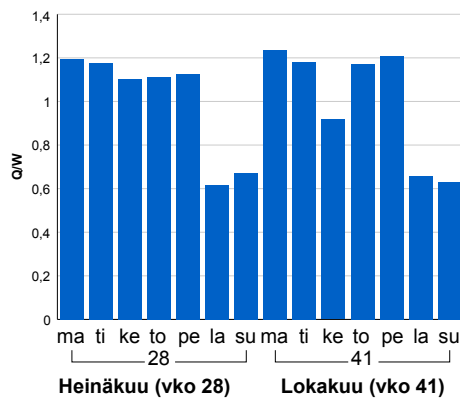

Tuntijärjestyskäyrä

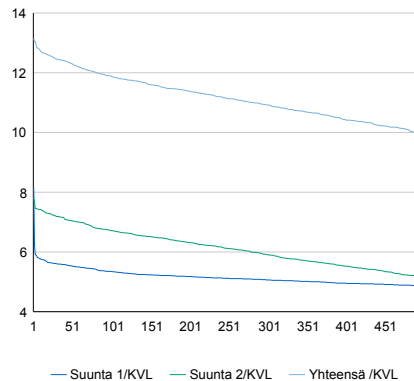

Tuntivaihtelut

Heinäkuun perjantai (vko 28) ja lokakuun keskiviikko (vko 41).

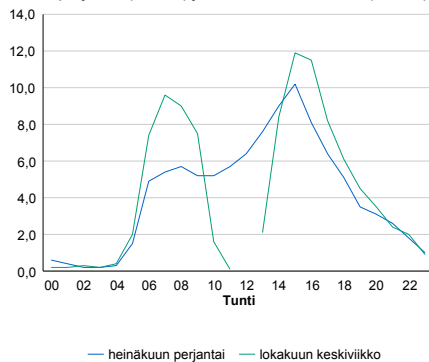

h	q	q/KVL	h	qras	qras/KVL
1	1 138	13,2%	1	382	16,4%
30	1 078	12,5%	30	339	14,5%
100	1 028	11,9%	100	323	13,8%
300	945	10,9%	300	299	12,8%
500	863	10,0%	500	286	12,2%

8.04 LAM-kirja

196 NIINISAARENTIE (MT 9999)

Perustettu 28.04.2008

Vuoden 2013 liikennemäärät:

KVL	1 941	KVLRas	83	Tieosa	1	Suunta1	Vuosaari
KAVL	2 050	KAVLRas	116	Etäisyys	196	Suunta2	Itäväylä
KKVL	1 898	KKVLRas	59	Kaistoja	2		

Liikenteen koostumus:

	11 HA-PA	12 KAIP	13 Linja-autot	14 KAPP	15 KATP	16 HA + PK	17 HA + AV		Kevyet ajoneuvot	Raskaat ajoneuvot
ARKILIIKENNE	93,4%	4,5%	0,2%	0,7%	0,3%	0,7%	0,3%	ARKILIIKENNE	94,4%	5,6%
KOKO VUOSI	94,9%	3,4%	0,2%	0,5%	0,2%	0,7%	0,2%	KOKO VUOSI	95,7%	4,3%

Kausivaihtelukertoimet

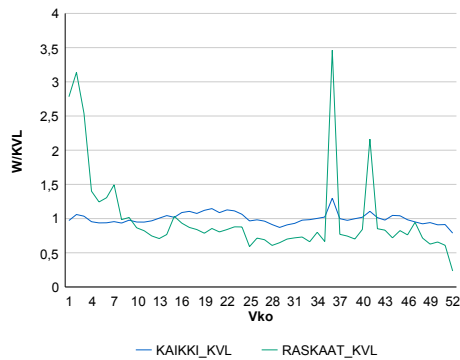

Liikenteen kehitys vv. 2013

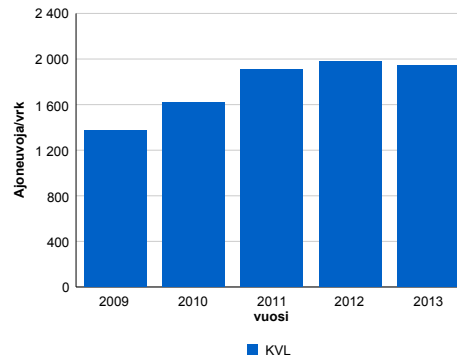

Viikonpäivävaihtelut

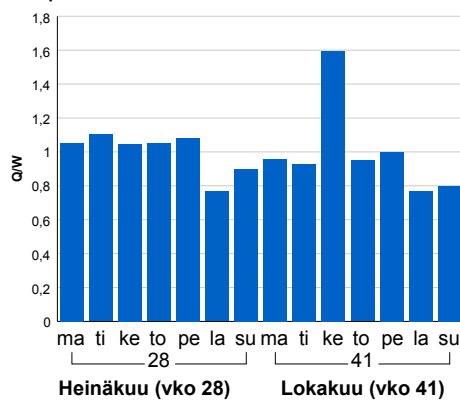

2009	2010	2011	2012	2013
1 375	1 619	1 911	1 978	1 941
6,3%	17,7%	18,0%	3,5%	-1,9%

Tuntijärjestyskäyrä

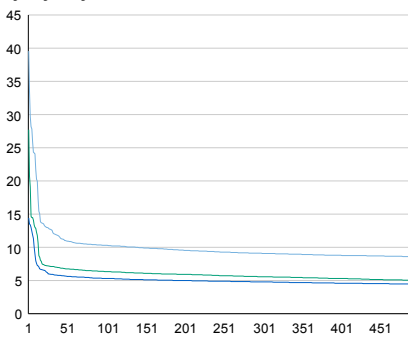

Tuntivaihtelut

Heinäkuun perjantai (vko 28) ja lokakuun keskiviikko (vko 41).

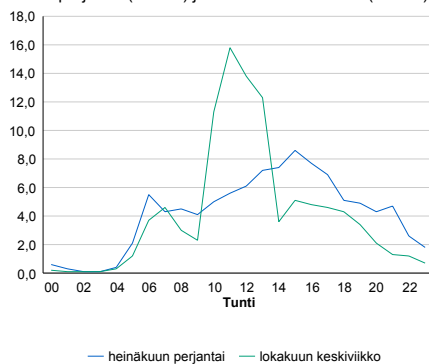

h	q	q/KVL	h	qras	qras/KVL
1	768	39,6%	1	252	303,6%
30	245	12,6%	30	43	51,8%
100	200	10,3%	100	25	30,1%
300	176	9,1%	300	13	15,7%
500	166	8,6%	500	11	13,3%

8.04 LAM-kirja

197 KIVIHAAN TUNNEL (MT 100)

Perustettu 01.09.2010

Vuoden 2013 liikennemäärät:

KVL	34 807	KVLras	1 268	Tieosa	1	Suunta1	Käpylä
KAVL	40 844	KAVLras	1 664	Etäisyys	760	Suunta2	Munkkiniemi
KKVL	31 496	KKVLras	1 225	Kaistoja	6		

Liikenteen koostumus:

	11 HA-PA	12 KAIIP	13 Linja-autot	14 KAPP	15 KATP	16 HA + PK	17 HA + AV		Kevyet ajoneuvot	Raskaat ajoneuvot
ARKILIIKENNE	95,5%	2,3%	0,9%	0,7%	0,2%	0,3%	0,1%	ARKILIIKENNE	95,9%	4,1%
KOKO VUOSI	95,9%	2,0%	0,9%	0,6%	0,2%	0,3%	0,1%	KOKO VUOSI	96,4%	3,6%

Kausivaihtelukertoimet

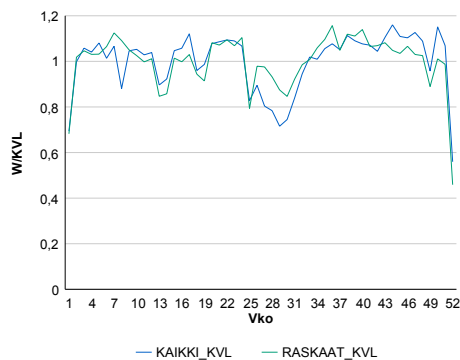

Liikenteen kehitys vv. 2013

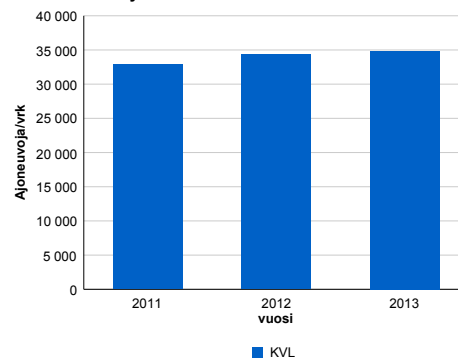

2011	2012	2013
32 885	34 317	34 807
9,4%	4,4%	1,4%

Viikonpäivävaihtelut

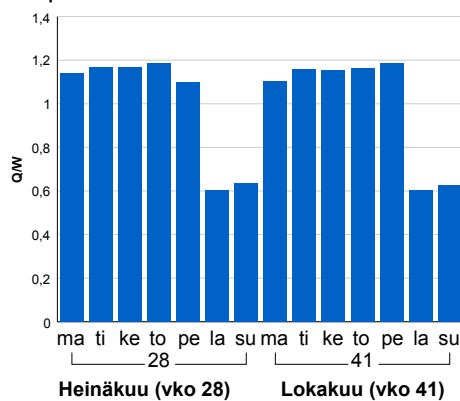

Tuntijärjestyskäyrä

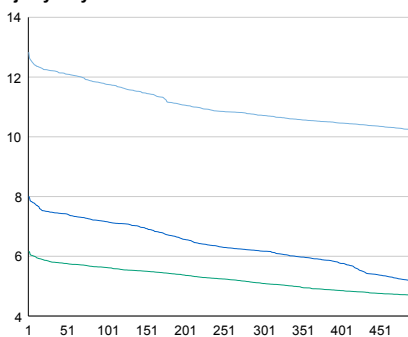

Tuntivaihtelut

Heinäkuun perjantai (vko 28) ja lokakuun keskiviikko (vko 41).

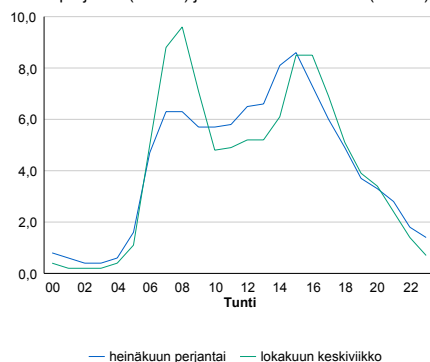

h	q	q/KVL
1	4 467	12,8%
30	4 251	12,2%
100	4 094	11,8%
300	3 731	10,7%
500	3 556	10,2%

h	qras	qras/KVL
1	176	13,9%
30	159	12,5%
100	147	11,6%
300	134	10,6%
500	128	10,1%

8.04 LAM-kirja

403 HUMPPILA (VT 2)

Perustettu 27.10.1989

Vuoden 2013 liikennemäärät:

KVL	3 794	KVLras	629	Tieosa	28	Suunta1	Pori
KAVL	3 528	KAVLras	816	Etäisyys	3240	Suunta2	Forssa
KKVL	4 673	KKVLras	648	Kaistoja	2		

Liikenteen koostumus:

	11 HA-PA	12 KAIP	13 Linja-autot	14 KAPP	15 KATP	16 HA + PK	17 HA + AV		Kevyet ajoneuvot	Raskaat ajoneuvot
ARKILIIKENNE	73,6%	3,8%	1,8%	4,7%	12,8%	2,5%	0,8%	ARKILIIKENNE	76,9%	23,1%
KOKO VUOSI	80,0%	3,0%	1,7%	3,1%	8,8%	2,7%	0,7%	KOKO VUOSI	83,4%	16,6%

Kausivaihtelukertoimet

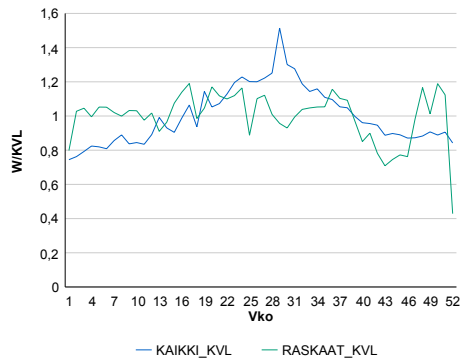

Liikenteen kehitys vv. 2013

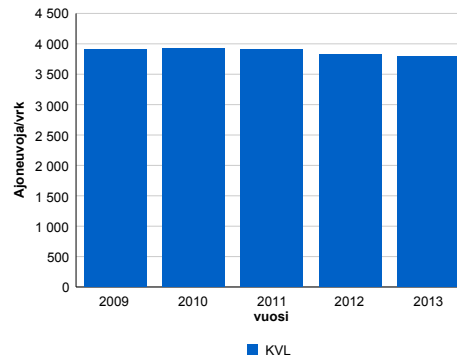

2009	2010	2011	2012	2013
3 907	3 923	3 906	3 821	3 794
-6,4%	0,4%	-0,4%	-2,2%	-0,7%

Viikonpäivävaihtelut

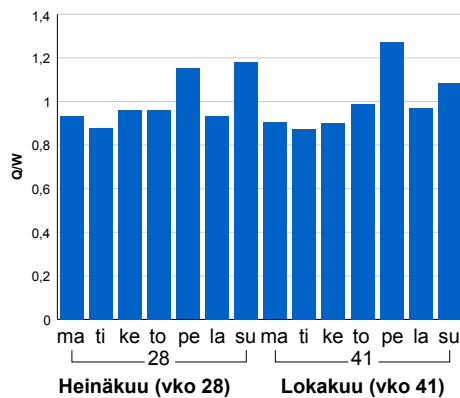

Tuntijärjestyskäyrä

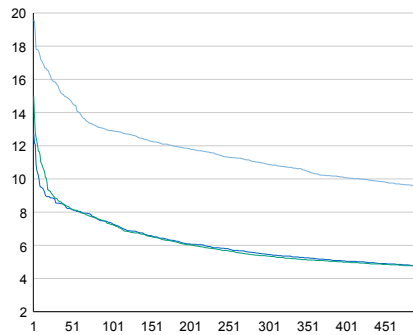

Tuntivaihtelut

Heinäkuun perjantai (vko 28) ja lokakuun keskiviikko (vko 41).

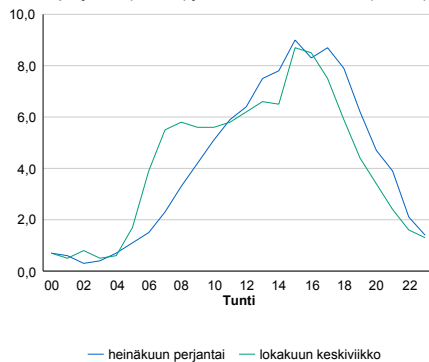

h	q	q/KVL	h	qras	qras/KVL
1	743	19,6%	1	82	13,0%
30	596	15,7%	30	71	11,3%
100	490	12,9%	100	66	10,5%
300	413	10,9%	300	60	9,5%
500	363	9,6%	500	57	9,1%

8.04 LAM-kirja

405 HÄMEENLINNA (VT 10)

Perustettu 27.10.1989

Vuoden 2013 liikennemäärät:

KVL	6 734	KVLras	494	Tieosa	29	Suunta1	Lammi
KAVL	6 698	KAVLras	648	Etäisyys	3190	Suunta2	Hämeenlinna
KKVL	8 086	KKVLras	513	Kaistoja	2		

Liikenteen koostumus:

	11 HA-PA	12 KAIP	13 Linja-autot	14 KAPP	15 KATP	16 HA + PK	17 HA + AV		Kevyet ajoneuvot	Raskaat ajoneuvot
ARKILIIKENNE	87,5%	2,9%	0,8%	1,5%	4,5%	2,3%	0,4%	ARKILIIKENNE	90,3%	9,7%
KOKO VUOSI	89,5%	2,3%	0,7%	1,1%	3,3%	2,6%	0,5%	KOKO VUOSI	92,7%	7,3%

Kausivaihtelukertoimet

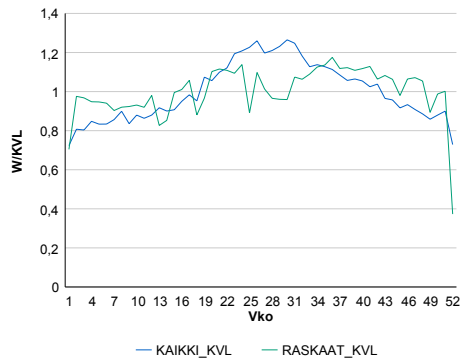

Liikenteen kehitys vv. 2013

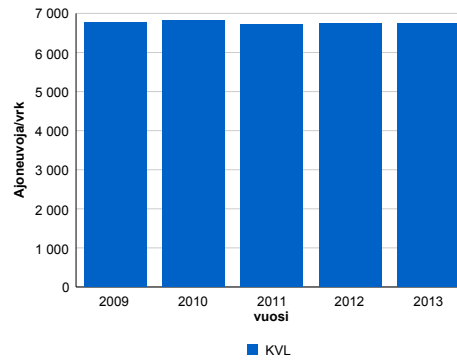

vuosi	2009	2010	2011	2012	2013
Ajoneuvoja/vrk	6 766	6 824	6 714	6 749	6 734
%	0,2%	0,9%	-1,6%	0,5%	-0,2%

Viikonpäivävaihtelut

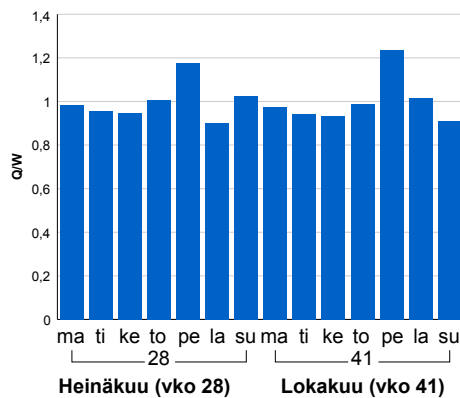

Tuntijärjestyskäyrä

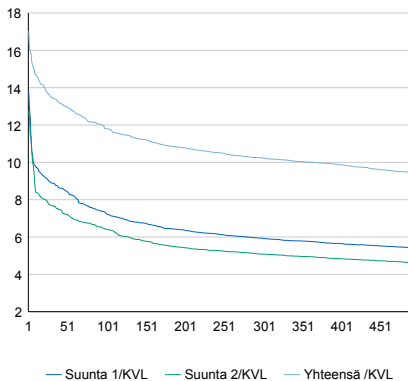

Tuntivaihtelut

Heinäkuun perjantai (vko 28) ja lokakuun keskiviikko (vko 41).

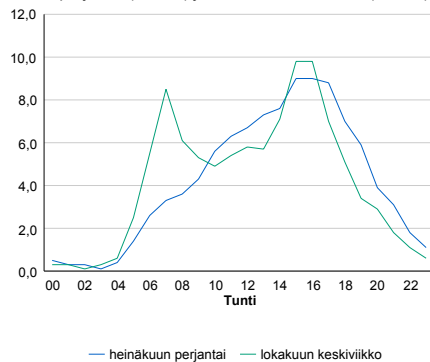

h	q	q/KVL	h	qras	qras/KVL
1	1 147	17,0%	1	74	15,0%
30	908	13,5%	30	58	11,7%
100	795	11,8%	100	55	11,1%
300	689	10,2%	300	50	10,1%
500	634	9,4%	500	47	9,5%

8.04 LAM-kirja

407 HOLLOLA (VT 12)

Perustettu 01.11.1989

Vuoden 2013 liikennemäärät:

KVL	6 582	KVLras	767	Tieosa	219	Suunta1	Hollola
KAVL	6 479	KAVLras	1 005	Etäisyys	4749	Suunta2	Lammi
KKVL	7 610	KKVLras	801	Kaistoja	2		

Liikenteen koostumus:

	11 HA-PA	12 KAIP	13 Linja-autot	14 KAPP	15 KATP	16 HA + PK	17 HA + AV		Kevyet ajoneuvot	Raskaat ajoneuvot
ARKILIIKENNE	81,6%	3,4%	1,0%	3,2%	7,9%	2,4%	0,5%	ARKILIIKENNE	84,5%	15,5%
KOKO VUOSI	85,3%	2,7%	1,0%	2,3%	5,6%	2,5%	0,5%	KOKO VUOSI	88,3%	11,7%

Kausivaihtelukertoimet

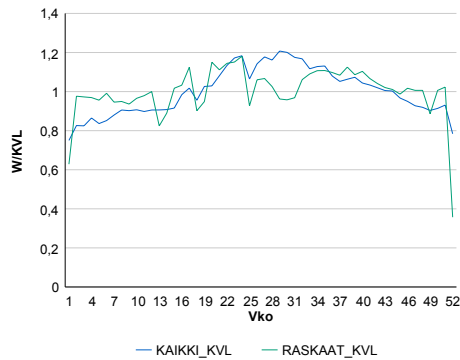

Liikenteen kehitys vv. 2013

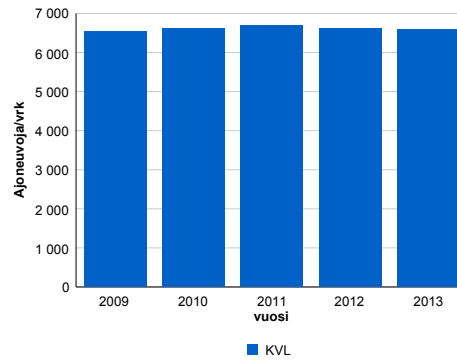

2009	2010	2011	2012	2013
6 538	6 609	6 697	6 624	6 582
-1,9%	1,1%	1,3%	-1,1%	-0,6%

Viikonpäivävaihtelut

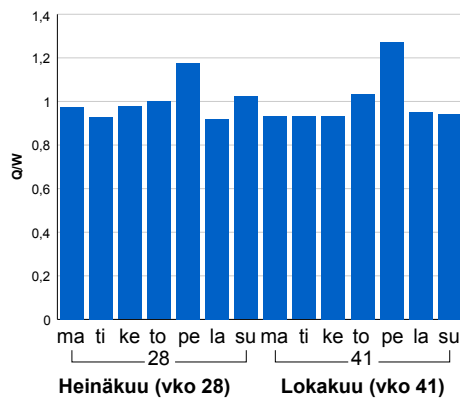

Tuntijärjestyskäyrä

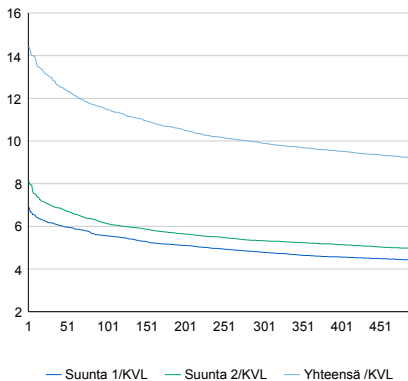

Tuntivaihtelut

Heinäkuun perjantai (vko 28) ja lokakuun keskiviikko (vko 41).

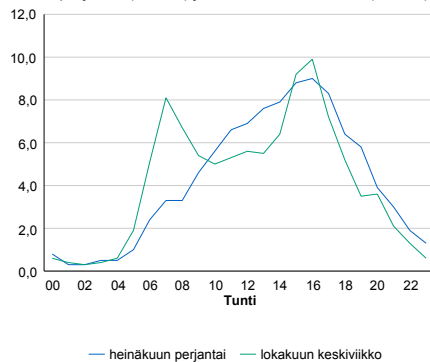

h	q	q/KVL	h	qras	qras/KVL
1	951	14,4%	1	96	12,5%
30	855	13,0%	30	84	11,0%
100	756	11,5%	100	78	10,2%
300	652	9,9%	300	72	9,4%
500	605	9,2%	500	69	9,0%

8.04 LAM-kirja

408 HAUSJÄRVI (KT 54)

Perustettu 27.10.1989

Vuoden 2013 liikennemäärät:

KVL	6 282	KVLras	649	Tieosa	13	Suunta1	Hollola
KAVL	6 697	KAVLras	868	Etäisyys	4511	Suunta2	Riihimäki
KKVL	7 014	KKVLras	697	Kaistoja	2		

Liikenteen koostumus:

	11 HA-PA	12 KAIP	13 Linja-autot	14 KAPP	15 KATP	16 HA + PK	17 HA + AV		Kevyet ajoneuvot	Raskaat ajoneuvot
ARKILIIKENNE	84,3%	3,4%	0,5%	1,6%	7,5%	2,3%	0,5%	ARKILIIKENNE	87,0%	13,0%
KOKO VUOSI	86,6%	2,8%	0,4%	1,2%	5,9%	2,5%	0,5%	KOKO VUOSI	89,7%	10,3%

Kausivaihtelukertoimet

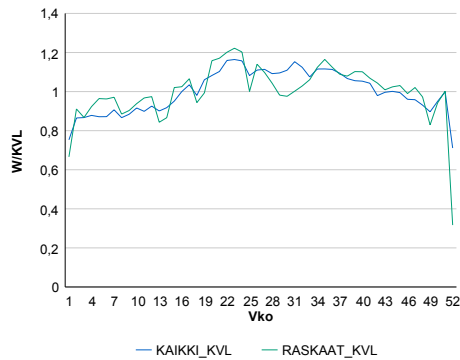

Liikenteen kehitys vv. 2013

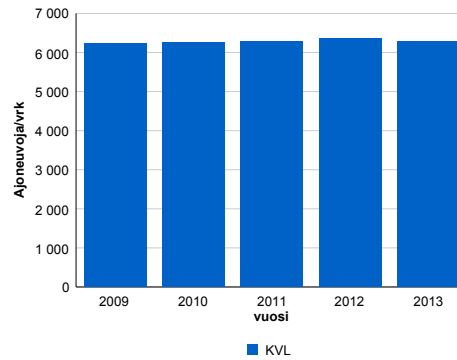

2009	2010	2011	2012	2013
6 219	6 250	6 289	6 361	6 282
-2,8%	0,5%	0,6%	1,1%	-1,2%

Viikonpäivävaihtelut

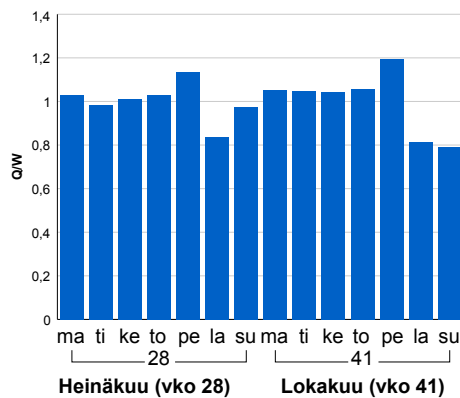

Tuntijärjestyskäyrä

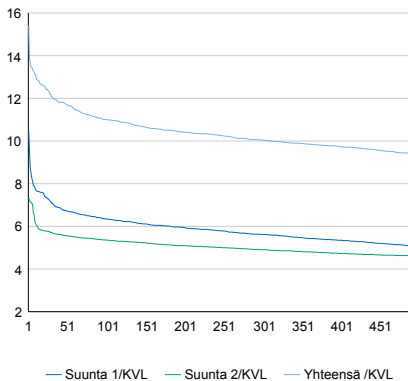

Tuntivaihtelut

Heinäkuun perjantai (vko 28) ja lokakuun keskiviikko (vko 41).

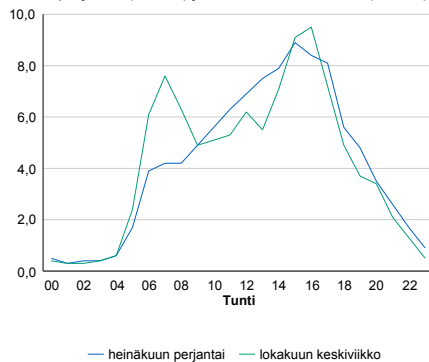

h	q	q/KVL	h	qras	qras/KVL
1	968	15,4%	1	98	15,1%
30	759	12,1%	30	79	12,2%
100	691	11,0%	100	72	11,1%
300	631	10,0%	300	67	10,3%
500	590	9,4%	500	63	9,7%

8.04 LAM-kirja

424 HOLLOLA_VT4 (VT 4)

Perustettu 17.11.1997

Vuoden 2013 liikennemäärät:

KVL	22 628	KVLras	2 086	Tieosa	119	Suunta1	Lahti
KAVL	20 862	KAVLras	2 713	Etäisyys	3557	Suunta2	Mäntsälä
KKVL	27 735	KKVLras	2 169	Kaistoja	4		

Liikenteen koostumus:

	11 HA-PA	12 KAIP	13 Linja-autot	14 KAPP	15 KATP	16 HA + PK	17 HA + AV		Kevyet ajoneuvot	Raskaat ajoneuvot
ARKILIIKENNE	84,8%	2,5%	0,7%	3,5%	6,3%	1,8%	0,4%	ARKILIIKENNE	87,0%	13,0%
KOKO VUOSI	88,3%	1,9%	0,7%	2,3%	4,3%	2,1%	0,4%	KOKO VUOSI	90,8%	9,2%

Kausivaihtelukertoimet

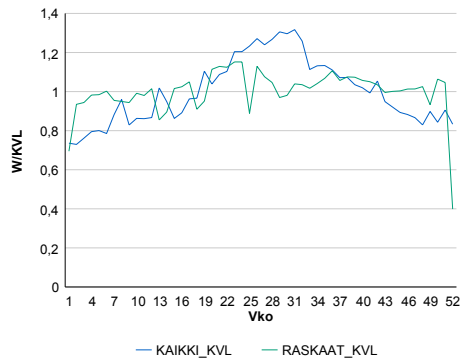

Liikenteen kehitys vv. 2013

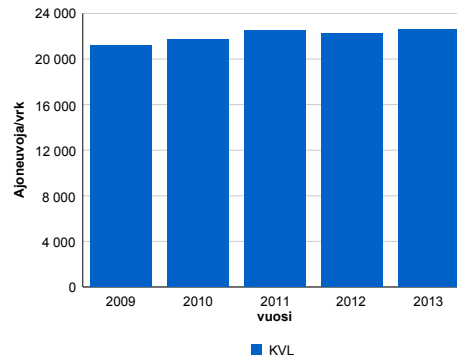

2009	2010	2011	2012	2013
21 185	21 716	22 534	22 252	22 628
1,3%	2,5%	3,8%	-1,2%	1,7%

Viikonpäivävaihtelut

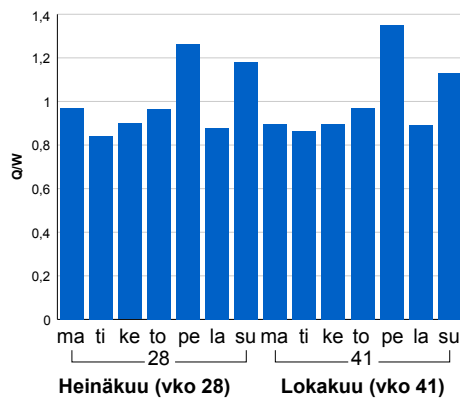

Tuntijärjestyskäyrä

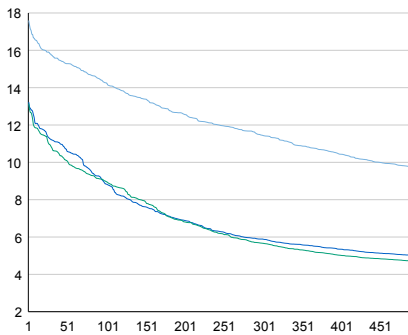

Tuntivaihtelut

Heinäkuun perjantai (vko 28) ja lokakuun keskiviikko (vko 41).

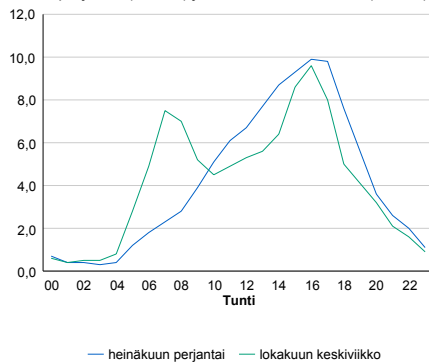

h	q	q/KVL	h	qras	qras/KVL
1	3 982	17,6%	1	216	10,4%
30	3 562	15,7%	30	197	9,4%
100	3 226	14,3%	100	190	9,1%
300	2 592	11,5%	300	179	8,6%
500	2 204	9,7%	500	173	8,3%

8.04 LAM-kirja

425 TAMMELA (VT 10)

Perustettu 08.11.1989

Vuoden 2013 liikennemäärät:

KVL	4 700	KVLras	776	Tieosa	18	Suunta1	Hämeenlinna
KAVL	4 733	KAVLras	1 028	Etäisyys	3950	Suunta2	Forssa
KKVL	5 634	KKVLras	789	Kaistoja	2		

Liikenteen koostumus:

	11 HA-PA	12 KAIP	13 Linja-autot	14 KAPP	15 KATP	16 HA + PK	17 HA + AV		Kevyet ajoneuvot	Raskaat ajoneuvot
ARKILIIKENNE	75,3%	3,8%	0,8%	3,9%	13,2%	2,4%	0,6%		78,3%	21,7%
KOKO VUOSI	80,1%	3,1%	0,8%	2,9%	9,8%	2,8%	0,6%		83,5%	16,5%

Kausivaihtelukertoimet

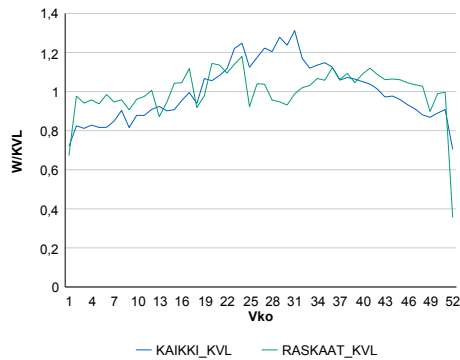

Liikenteen kehitys vv. 2013

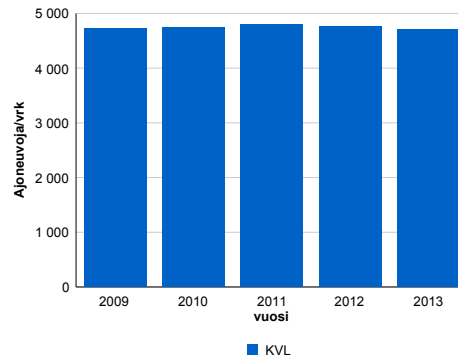

2009	2010	2011	2012	2013
4 720	4 752	4 801	4 766	4 700
-4,9%	0,7%	1,0%	-0,7%	-1,4%

Viikonpäivävaihtelut

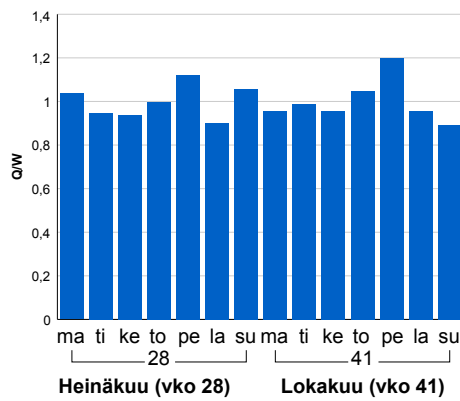

Tuntijärjestyskäyrä

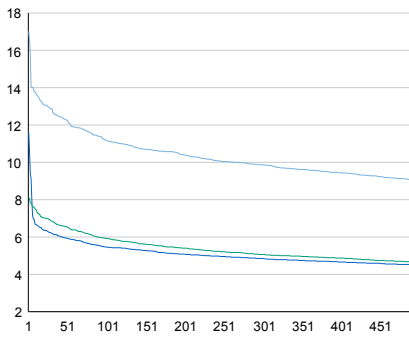

Tuntivaihtelut

Heinäkuun perjantai (vko 28) ja lokakuun keskiviikko (vko 41).

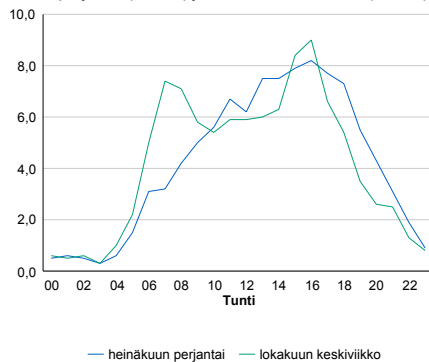

h	q	q/KVL	h	qras	qras/KVL
1	800	17,0%	1	98	12,6%
30	605	12,9%	30	84	10,8%
100	525	11,2%	100	80	10,3%
300	464	9,9%	300	73	9,4%
500	426	9,1%	500	70	9,0%

8.04 LAM-kirja

426 HAUHO (VT 12)

Perustettu 11.10.1989

Vuoden 2013 liikennemäärät:

KVL	3 535	KVLras	459	Tieosa	213	Suunta1	Lammi
KAVL	3 248	KAVLras	608	Etäisyys	1449	Suunta2	Hauho
KKVL	4 397	KKVLras	477	Kaistoja	2		

Liikenteen koostumus:

	11 HA-PA	12 KAIP	13 Linja-autot	14 KAPP	15 KATP	16 HA + PK	17 HA + AV		Kevyet ajoneuvot	Raskaat ajoneuvot
ARKILIIKENNE	78,3%	3,8%	1,0%	4,1%	9,7%	2,4%	0,6%		81,3%	18,7%
KOKO VUOSI	83,9%	2,8%	1,0%	2,7%	6,5%	2,6%	0,6%		87,0%	13,0%

Kausivaihtelukertoimet

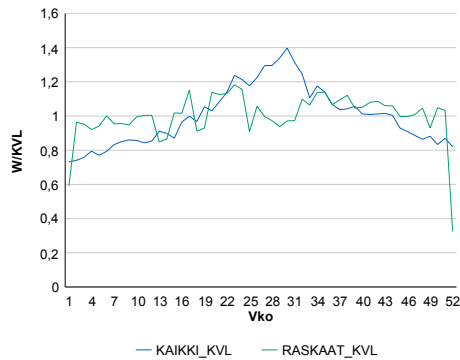

Liikenteen kehitys vv. 2013

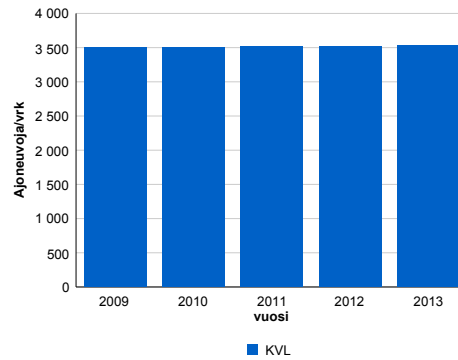

Viikonpäivävaihtelut

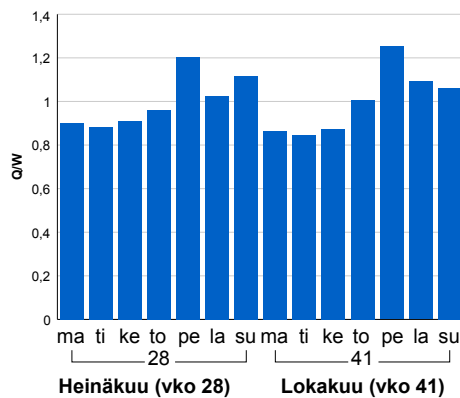

2009	2010	2011	2012	2013
3 499	3 496	3 522	3 515	3 535
-1,2%	-0,1%	0,7%	-0,2%	0,6%

Tuntijärjestyskäyrä

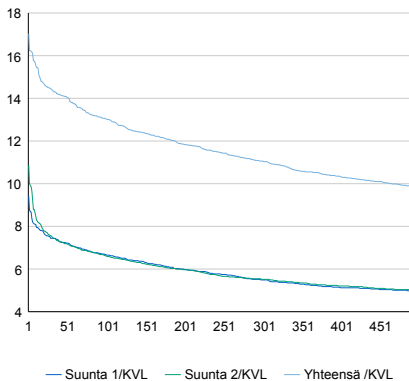

Tuntivaihtelut

Heinäkuun perjantai (vko 28) ja lokakuun keskiviikko (vko 41).

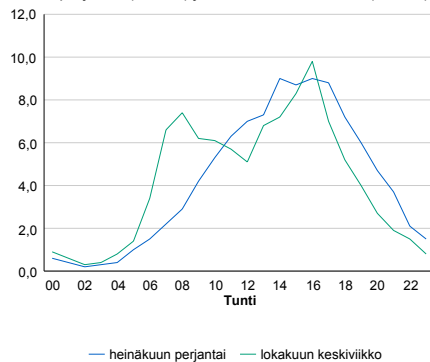

h	q	q/KVL
1	602	17,0%
30	510	14,4%
100	461	13,0%
300	391	11,1%
500	348	9,8%

h	qras	qras/KVL
1	75	16,3%
30	55	12,0%
100	50	10,9%
300	45	9,8%
500	42	9,2%

8.04 LAM-kirja

428 LOPPI (KT 54)

Perustettu 01.11.1989

Vuoden 2013 liikennemäärät:

KVL	3 646	KVLras	541	Tieosa	6	Suunta1	Loppi
KAVL	3 508	KAVLras	714	Etäisyys	2460	Suunta2	Forssa
KKVL	4 665	KKVLras	557	Kaistoja	2		

Liikenteen koostumus:

	11 HA-PA	12 KAIP	13 Linja-autot	14 KAPP	15 KATP	16 HA + PK	17 HA + AV		Kevyet ajoneuvot	Raskaat ajoneuvot
ARKILIIKENNE	75,7%	4,2%	0,7%	2,7%	12,8%	3,1%	0,8%		79,6%	20,4%
KOKO VUOSI	80,9%	3,3%	0,6%	1,9%	9,1%	3,5%	0,8%		85,2%	14,8%

Kausivaihtelukertoimet

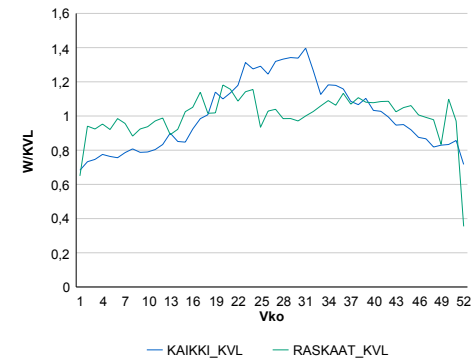

Liikenteen kehitys vv. 2013

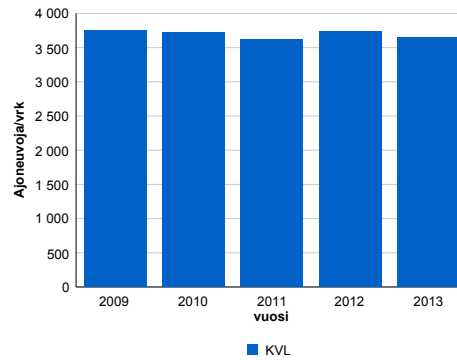

2009	2010	2011	2012	2013
3 747	3 725	3 615	3 743	3 646
-4,9%	-0,6%	-3,0%	3,5%	-2,6%

Viikonpäivävaihtelut

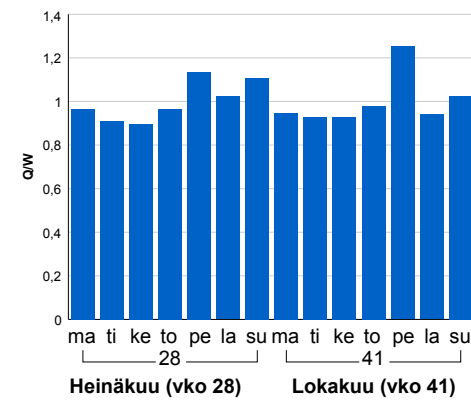

Tuntijärjestyskäyrä

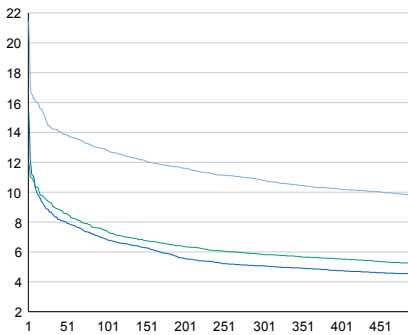

Tuntivaihtelut

Heinäkuun perjantai (vko 28) ja lokakuun keskiviikko (vko 41).

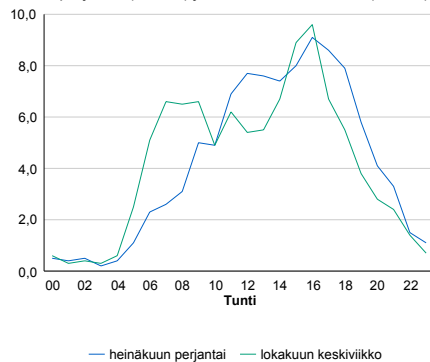

h	q	q/KVL	h	qras	qras/KVL
1	781	21,4%	1	80	14,8%
30	522	14,3%	30	64	11,8%
100	468	12,8%	100	59	10,9%
300	394	10,8%	300	54	10,0%
500	357	9,8%	500	51	9,4%

8.04 LAM-kirja

429 RIIHIMÄKI_HERAJ (VT 3)

Perustettu 23.10.1990

Vuoden 2013 liikennemäärät:

KVL	27 944	KVLras	2 685	Tieosa	110	Suunta1	Riihimäki
KAVL	28 166	KAVLras	3 586	Etäisyys	6230	Suunta2	Helsinki
KKVL	31 495	KKVLras	2 749	Kaistoja	4		

Liikenteen koostumus:

	11 HA-PA	12 KAIP	13 Linja-autot	14 KAPP	15 KATP	16 HA + PK	17 HA + AV		Kevyet ajoneuvot	Raskaat ajoneuvot
ARKILIIKENNE	85,7%	3,0%	0,4%	3,9%	5,3%	1,2%	0,3%	ARKILIIKENNE	87,3%	12,7%
KOKO VUOSI	88,6%	2,4%	0,5%	2,8%	3,9%	1,4%	0,3%	KOKO VUOSI	90,4%	9,6%

Kausivaihtelukertoimet

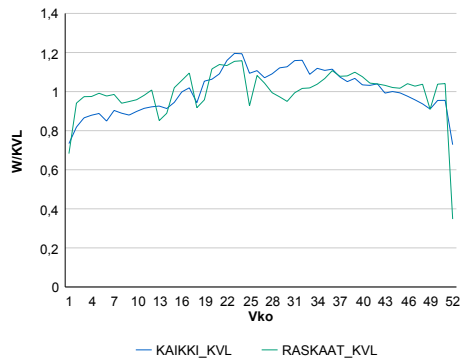

Liikenteen kehitys vv. 2013

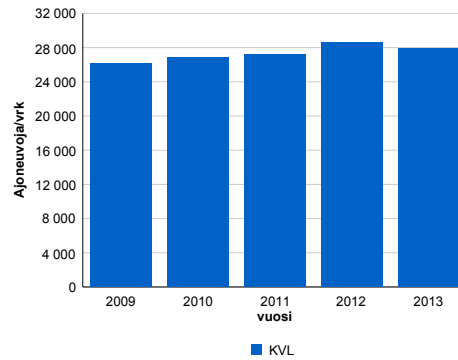

Viikopäivävaihtelut

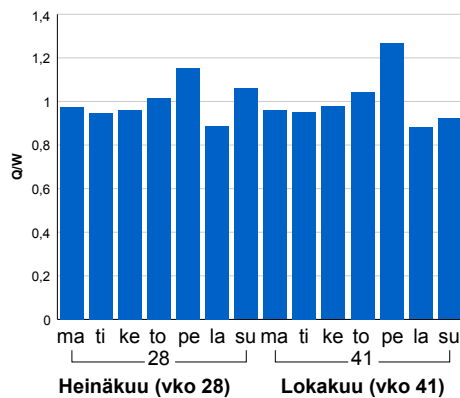

2009	2010	2011	2012	2013
26 111	26 823	27 153	28 562	27 944
-1,7%	2,7%	1,2%	5,2%	-2,2%

Tuntijärjestyskäyrä

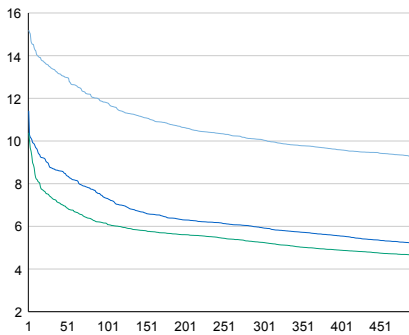

Tuntivaihtelut

Heinäkuun perjantai (vko 28) ja lokakuun keskiviikko (vko 41).

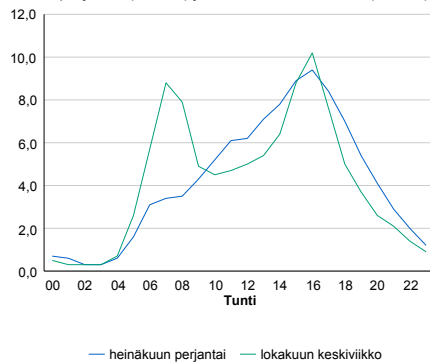

h	q	q/KVL	h	qras	qras/KVL
1	4 246	15,2%	1	308	11,5%
30	3 747	13,4%	30	285	10,6%
100	3 299	11,8%	100	274	10,2%
300	2 812	10,1%	300	259	9,6%
500	2 590	9,3%	500	250	9,3%

8.04 LAM-kirja

430 ASIKKALA (VT 24)

Perustettu 23.08.1991

Vuoden 2013 liikennemäärät:

KVL	7 504	KVLras	363	Tieosa	4	Suunta1	Asikkala
KAVL	7 466	KAVLras	462	Etäisyys	2150	Suunta2	Lahti
KKVL	9 348	KKVLras	396	Kaistoja	2		

Liikenteen koostumus:

	11 HA-PA	12 KAIP	13 Linja-autot	14 KAPP	15 KATP	16 HA + PK	17 HA + AV		Kevyet ajoneuvot	Raskaat ajoneuvot
ARKILIIKENNE	91,0%	2,6%	0,8%	0,8%	2,0%	2,4%	0,4%		93,8%	6,2%
KOKO VUOSI	92,1%	2,0%	0,7%	0,6%	1,5%	2,6%	0,4%		95,2%	4,8%

Kausivaihtelukertoimet

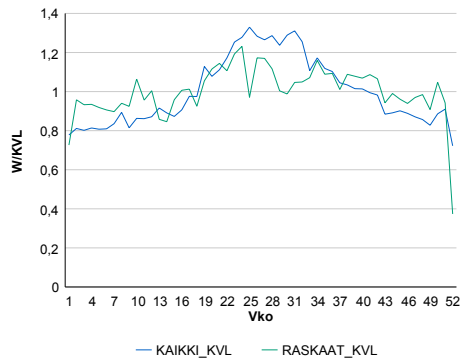

Liikenteen kehitys vv. 2013

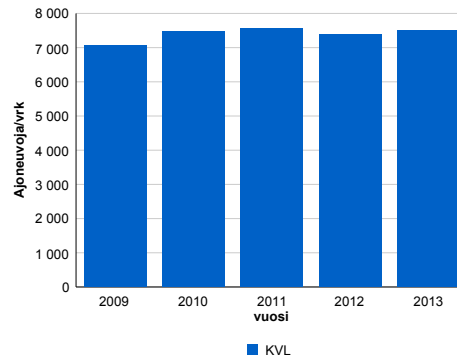

2009	2010	2011	2012	2013
7 075	7 484	7 557	7 372	7 504
-5,9%	5,8%	1,0%	-2,5%	1,8%

Viikonpäivävaihtelut

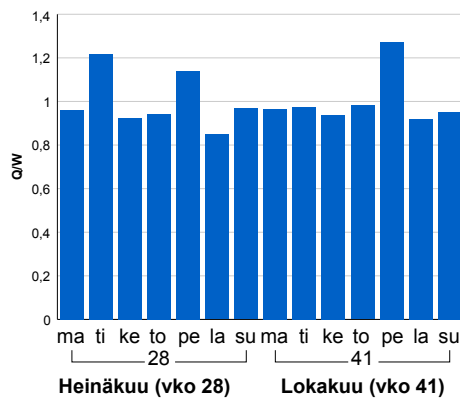

Tuntijärjestyskäyrä

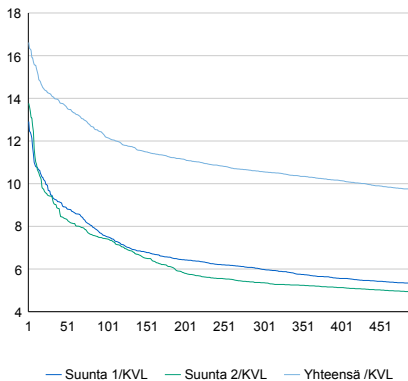

Tuntivaihtelut

Heinäkuun perjantai (vko 28) ja lokakuun keskiviikko (vko 41).

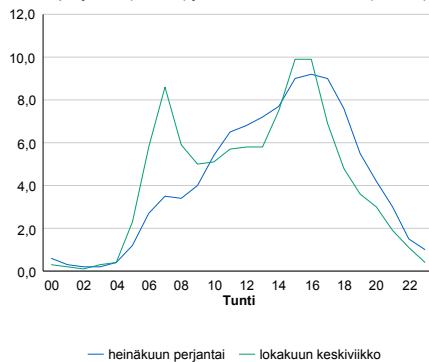

h	q	q/KVL	h	qras	qras/KVL
1	1 247	16,6%	1	55	15,2%
30	1 061	14,1%	30	46	12,7%
100	914	12,2%	100	42	11,6%
300	793	10,6%	300	38	10,5%
500	729	9,7%	500	36	9,9%

8.04 LAM-kirja

432 JANAKKALA (VT 3)

Perustettu 29.10.1992

Vuoden 2013 liikennemäärät:

KVL	24 133	KVLras	2 245	Tieosa	114	Suunta1	Hämeenlinna
KAVL	23 977	KAVLras	2 983	Etäisyys	333	Suunta2	Riihimäki
KKVL	27 351	KKVLras	2 281	Kaistoja	6		

Liikenteen koostumus:

	11 HA-PA	12 KAIP	13 Linja-autot	14 KAPP	15 KATP	16 HA + PK	17 HA + AV		Kevyet ajoneuvot	Raskaat ajoneuvot
ARKILIIKENNE	86,1%	2,6%	0,5%	4,3%	5,1%	1,2%	0,3%		87,6%	12,4%
KOKO VUOSI	89,0%	2,0%	0,5%	3,0%	3,7%	1,4%	0,3%		90,7%	9,3%

Kausivaihtelukertoimet

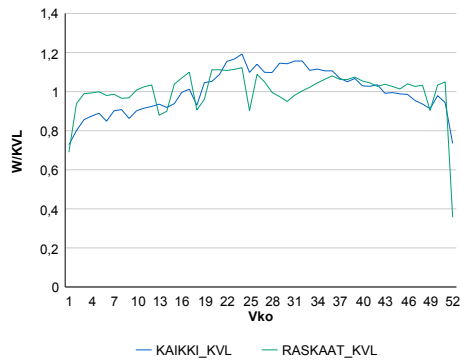

Liikenteen kehitys vv. 2013

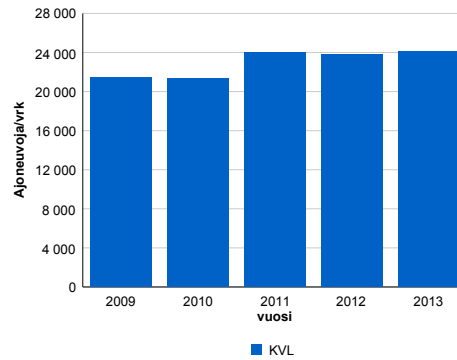

2009	2010	2011	2012	2013
21 486	21 318	24 025	23 763	24 133
-5,9%	-0,8%	12,7%	-1,1%	1,6%

Viikonpäivävaihtelut

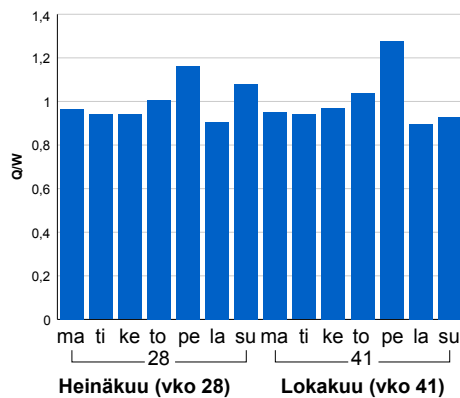

Tuntijärjestyskäyrä

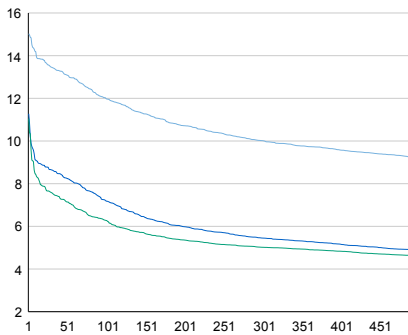

Tuntivaihtelut

Heinäkuun perjantai (vko 28) ja lokakuun keskiviikko (vko 41).

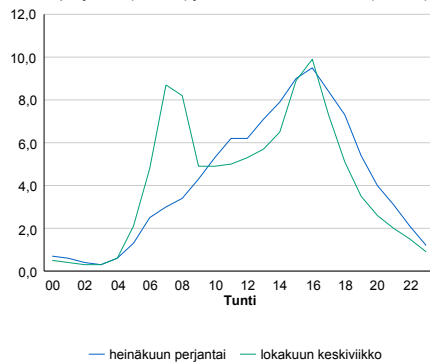

h	q	q/KVL	h	qras	qras/KVL
1	3 627	15,0%	1	265	11,8%
30	3 248	13,5%	30	231	10,3%
100	2 891	12,0%	100	222	9,9%
300	2 418	10,0%	300	210	9,4%
500	2 224	9,2%	500	204	9,1%

8.04 LAM-kirja

437 HLINNA_MO3 (VT 3)

Perustettu 22.10.1996

Vuoden 2013 liikennemäärät:

KVL	20 307	KVLras	1 754	Tieosa	117	Suunta1	Tampere
KAVL	20 215	KAVLras	2 295	Etäisyys	435	Suunta2	Riihimäki
KKVL	22 522	KKVLras	1 776	Kaistoja	4		

Liikenteen koostumus:

	11 HA-PA	12 KAIP	13 Linja-autot	14 KAPP	15 KATP	16 HA + PK	17 HA + AV		Kevyet ajoneuvot	Raskaat ajoneuvot
ARKILIIKENNE	87,0%	2,6%	0,6%	3,3%	4,9%	1,3%	0,3%	ARKILIIKENNE	88,6%	11,4%
KOKO VUOSI	89,6%	2,1%	0,6%	2,4%	3,6%	1,4%	0,3%	KOKO VUOSI	91,4%	8,6%

Kausivaihtelukertoimet

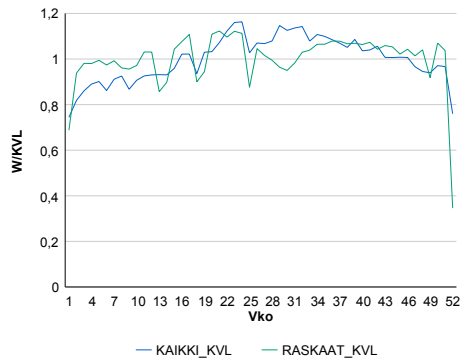

Liikenteen kehitys vv. 2013

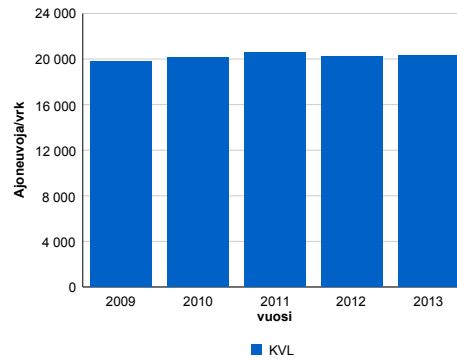

Viikonpäivävaihtelut

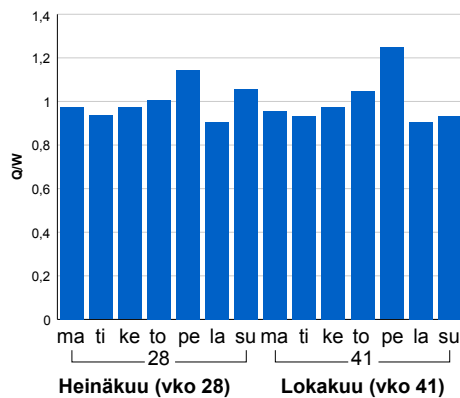

2009	2010	2011	2012	2013
19 791	20 163	20 575	20 268	20 307
0,6%	1,9%	2,0%	-1,5%	0,2%

Tuntijärjestyskäyrä

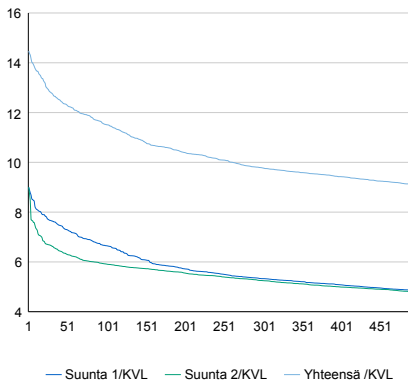

Tuntivaihtelut

Heinäkuun perjantai (vko 28) ja lokakuun keskiviikko (vko 41).

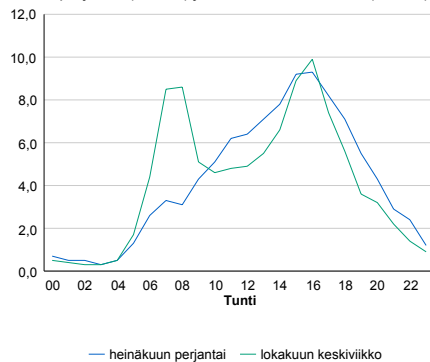

h	q	q/KVL	h	qras	qras/KVL
1	2 939	14,5%	1	194	11,1%
30	2 596	12,8%	30	178	10,1%
100	2 338	11,5%	100	169	9,6%
300	1 986	9,8%	300	160	9,1%
500	1 849	9,1%	500	154	8,8%

8.04 LAM-kirja

441 HOLLOLA_MT 140 (MT 140)

Perustettu 06.11.2000

Vuoden 2013 liikennemäärät:

KVL	2 786	KVLras	132	Tieosa	25	Suunta1	Heinola
KAVL	2 938	KAVLras	176	Etäisyys	1530	Suunta2	Lahti
KKVL	3 253	KKVLras	158	Kaistoja	2		

Liikenteen koostumus:

	11 HA-PA	12 KAIIP	13 Linja-autot	14 KAPP	15 KATP	16 HA + PK	17 HA + AV		Kevyet ajoneuvot	Raskaat ajoneuvot
ARKILIIKENNE	91,7%	2,7%	2,0%	0,4%	1,0%	2,1%	0,3%	ARKILIIKENNE	94,0%	6,0%
KOKO VUOSI	92,8%	2,1%	1,7%	0,3%	0,7%	2,2%	0,3%	KOKO VUOSI	95,3%	4,7%

Kausivaihtelukertoimet

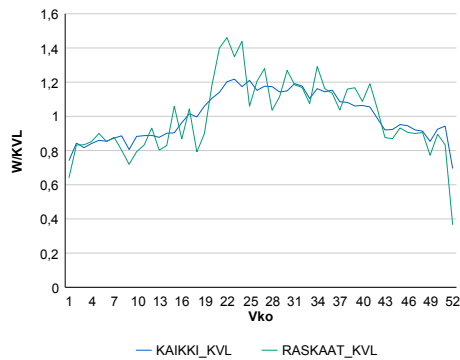

Liikenteen kehitys vv. 2013

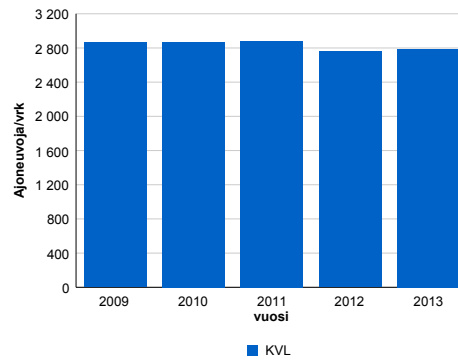

2009	2010	2011	2012	2013
2 862	2 868	2 878	2 760	2 786
0,6%	0,2%	0,4%	-4,1%	0,9%

Viikonpäivävaihtelut

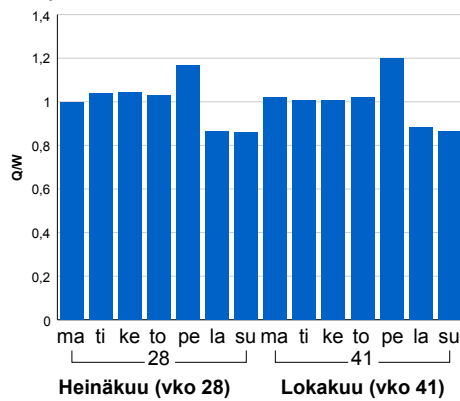

Tuntijärjestyskäyrä

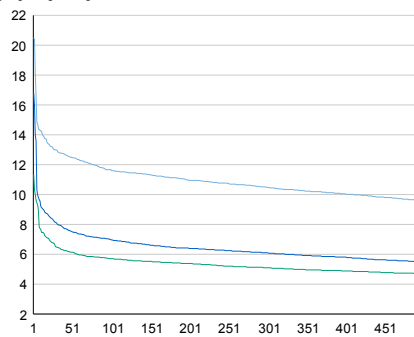

Tuntivaihtelut

Heinäkuun perjantai (vko 28) ja lokakuun keskiviikko (vko 41).

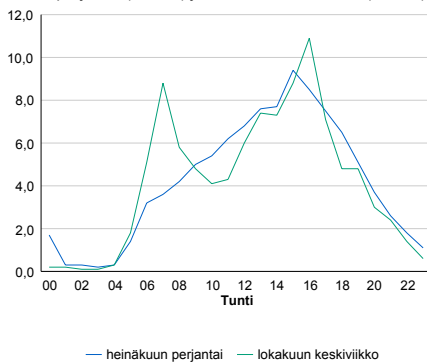

h	q	q/KVL	h	qras	qras/KVL
1	571	20,5%	1	40	30,3%
30	362	13,0%	30	27	20,5%
100	325	11,7%	100	23	17,4%
300	292	10,5%	300	19	14,4%
500	267	9,6%	500	17	12,9%

8.04 LAM-kirja

442 HEINOLA_LUSI (VT 4)

Perustettu 11.01.2001

Vuoden 2013 liikennemäärät:

KVL	7 320	KVLras	957	Tieosa	211	Suunta1	Jyväskylä
KAVL	6 487	KAVLras	1 254	Etäisyys	5700	Suunta2	Heinola
KKVL	9 989	KKVLras	981	Kaistoja	2		

Liikenteen koostumus:

	11 HA-PA	12 KAIP	13 Linja-autot	14 KAPP	15 KATP	16 HA + PK	17 HA + AV		Kevyet ajoneuvot	Raskaat ajoneuvot
ARKILIIKENNE	77,7%	2,6%	0,8%	4,4%	11,6%	2,5%	0,5%	ARKILIIKENNE	80,7%	19,3%
KOKO VUOSI	83,6%	1,9%	0,7%	2,9%	7,5%	2,8%	0,5%	KOKO VUOSI	86,9%	13,1%

Kausivaihtelukertoimet

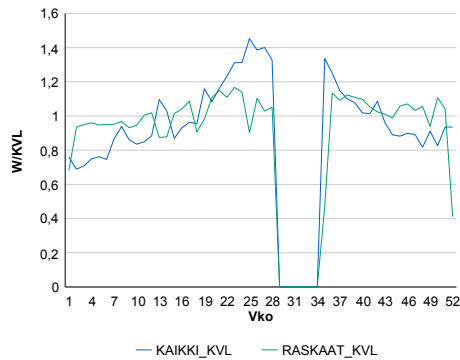

Liikenteen kehitys vv. 2013

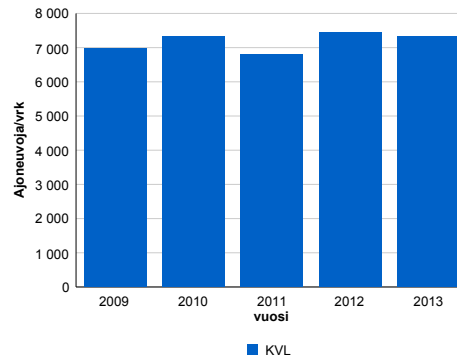

vuosi	2009	2010	2011	2012	2013
Ajoneuvoja/vrk	6 981	7 330	6 812	7 454	7 320
%	4,1%	5,0%	-7,1%	9,4%	-1,8%

Viikonpäivävaihtelut

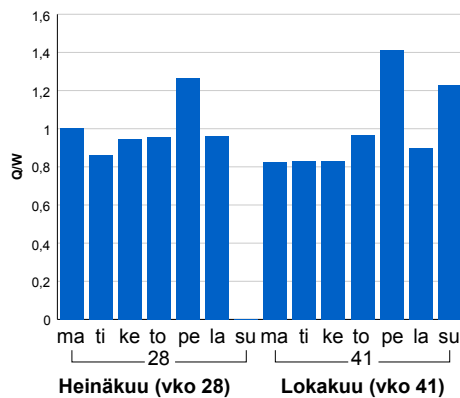

Tuntijärjestyskäyrä

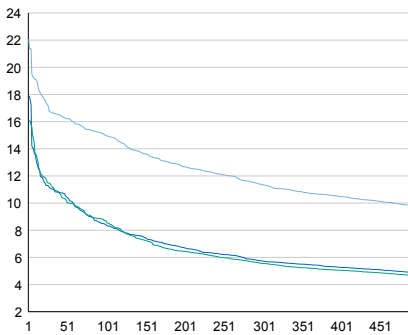

Tuntivaihtelut

Heinäkuun perjantai (vko 28) ja lokakuun keskiviikko (vko 41).

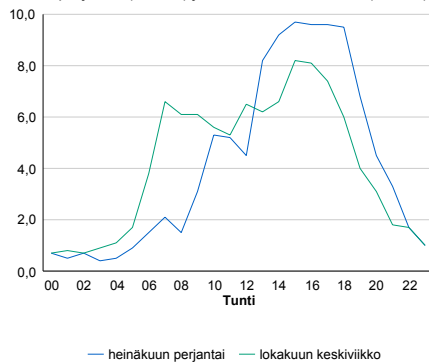

h	q	q/KVL	h	qras	qras/KVL
1	1 616	22,1%	1	103	10,8%
30	1 222	16,7%	30	92	9,6%
100	1 097	15,0%	100	86	9,0%
300	832	11,4%	300	79	8,3%
500	717	9,8%	500	76	7,9%

8.04 LAM-kirja

446 LAHTI_VT12 KÄRP (VT 12)

Perustettu 17.12.2002

Vuoden 2013 liikennemäärät:

KVL	21 892	KVLras	1 507	Tieosa	222	Suunta1	Lahti
KAVL	23 992	KAVLras	1 994	Etäisyys	3363	Suunta2	Hämeenkoski
KKVL	22 110	KKVLras	1 519	Kaistoja	4		

Liikenteen koostumus:

	11 HA-PA	12 KAIP	13 Linja-autot	14 KAPP	15 KATP	16 HA + PK	17 HA + AV		Kevyet ajoneuvot	Raskaat ajoneuvot
ARKILIIKENNE	90,3%	2,4%	1,0%	1,2%	3,6%	1,2%	0,2%	ARKILIIKENNE	91,7%	8,3%
KOKO VUOSI	91,6%	2,0%	1,0%	1,0%	2,9%	1,3%	0,2%	KOKO VUOSI	93,1%	6,9%

Kausivaihtelukertoimet

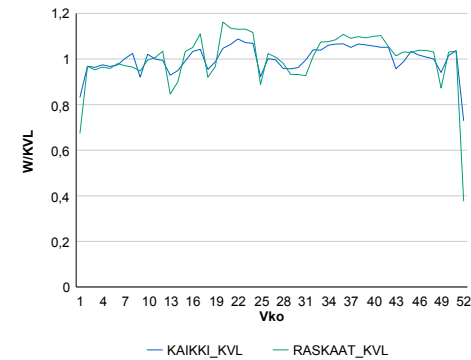

Liikenteen kehitys vv. 2013

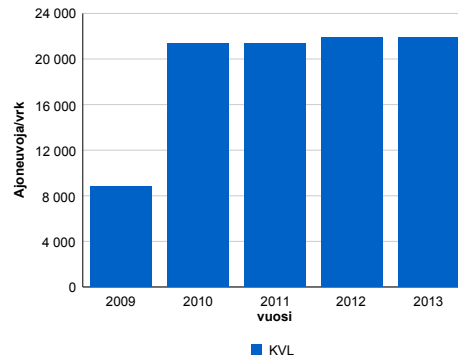

2009	2010	2011	2012	2013
8 827	21 332	21 400	21 907	21 892
-37,6%	141,7%	0,3%	2,4%	-0,1%

Viikonpäivävaihtelut

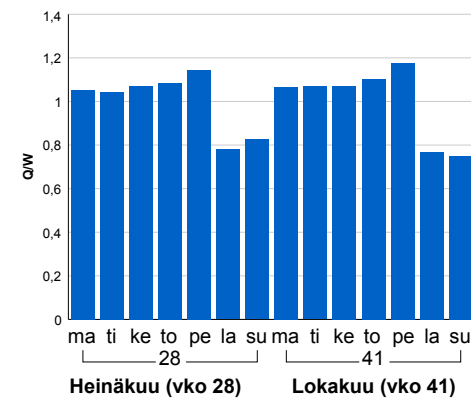

Tuntijärjestyskäyrä

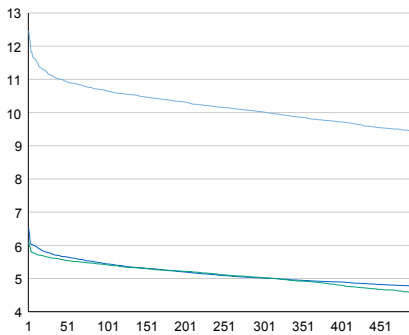

Tuntivaihtelut

Heinäkuun perjantai (vko 28) ja lokakuun keskiviikko (vko 41).

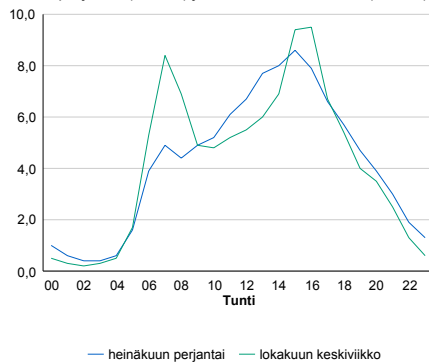

h	q	q/KVL	h	qras	qras/KVL
1	2 730	12,5%	1	186	12,3%
30	2 435	11,1%	30	164	10,9%
100	2 336	10,7%	100	156	10,4%
300	2 194	10,0%	300	145	9,6%
500	2 062	9,4%	500	139	9,2%

8.04 LAM-kirja

447 LAHTI_VT12 JOUT (VT 12)

Perustettu 17.12.2002

Vuoden 2013 liikennemäärät:

KVL	15 135	KVLras	1 256	Tieosa	223	Suunta1	Nastola
KAVL	16 275	KAVLras	1 686	Etäisyys	3280	Suunta2	Lahti
KKVL	15 988	KKVLras	1 289	Kaistoja	4		

Liikenteen koostumus:

	11 HA-PA	12 KAIP	13 Linja-autot	14 KAPP	15 KATP	16 HA + PK	17 HA + AV		Kevyet ajoneuvot	Raskaat ajoneuvot
ARKILIIKENNE	87,5%	3,1%	0,4%	1,7%	5,1%	1,9%	0,3%		89,6%	10,4%
KOKO VUOSI	89,5%	2,5%	0,4%	1,4%	4,0%	1,9%	0,3%		91,7%	8,3%

Kausivaihtelukertoimet

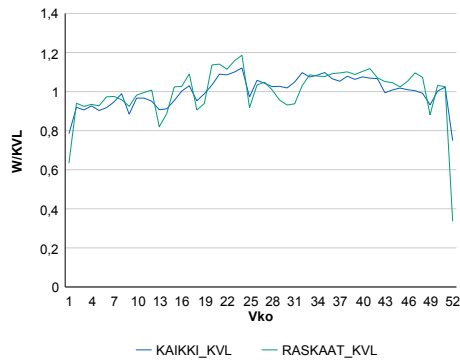

Liikenteen kehitys vv. 2013

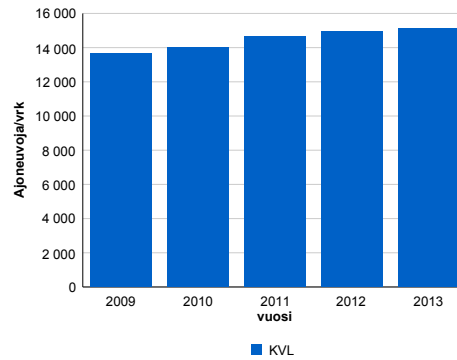

2009	2010	2011	2012	2013
13 677	14 014	14 624	14 957	15 135
-1,2%	2,5%	4,3%	2,3%	1,2%

Viikonpäivävaihtelut

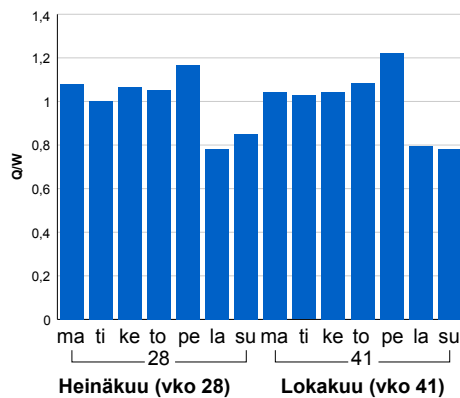

Tuntijärjestyskäyrä

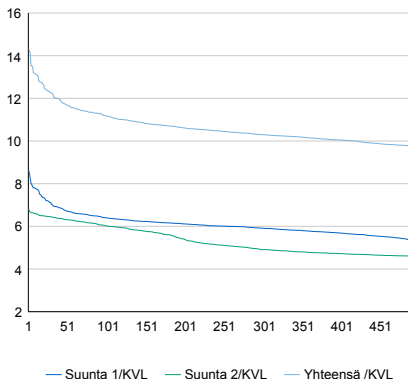

Tuntivaihtelut

Heinäkuun perjantai (vko 28) ja lokakuun keskiviikko (vko 41).

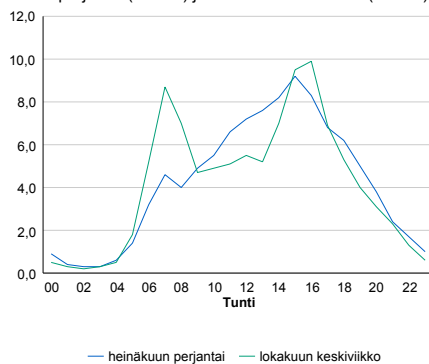

h	q	q/KVL	h	qras	qras/KVL
1	2 163	14,3%	1	163	13,0%
30	1 855	12,3%	30	143	11,4%
100	1 692	11,2%	100	134	10,7%
300	1 559	10,3%	300	124	9,9%
500	1 472	9,7%	500	119	9,5%

8.04 LAM-kirja

461 VIERUMÄKI_VT4 (VT 4)

Perustettu 08.11.2005

Vuoden 2013 liikennemäärät:

KVL	18 109	KVLras	1 788	Tieosa	205	Suunta1	Heinola
KAVL	16 315	KAVLras	2 378	Etäisyys	1657	Suunta2	Lahti
KKVL	24 788	KKVLras	1 927	Kaistoja	4		

Liikenteen koostumus:

	11 HA-PA	12 KAIP	13 Linja-autot	14 KAPP	15 KATP	16 HA + PK	17 HA + AV		Kevyet ajoneuvot	Raskaat ajoneuvot
ARKILIIKENNE	82,9%	2,5%	0,6%	3,3%	8,2%	2,1%	0,4%		85,4%	14,6%
KOKO VUOSI	87,2%	1,8%	0,6%	2,1%	5,3%	2,5%	0,5%		90,1%	9,9%

Kausivaihtelukertoimet

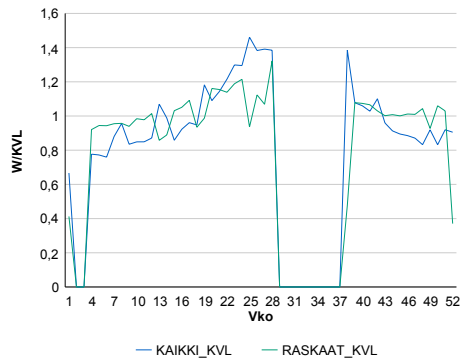

Liikenteen kehitys vv. 2013

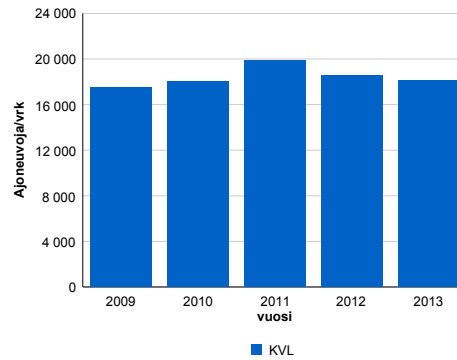

2009	2010	2011	2012	2013
17 518	18 074	19 867	18 559	18 109
2,2%	3,2%	9,9%	-6,6%	-2,4%

Viikonpäivävaihtelut

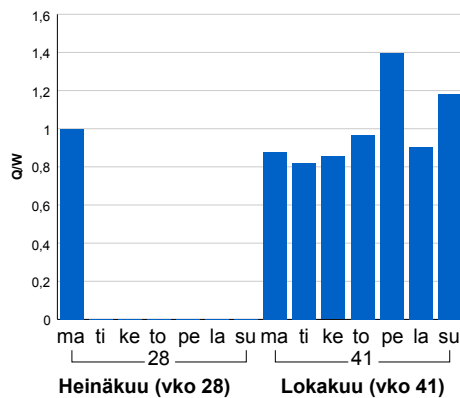

Tuntijärjestyskäyrä

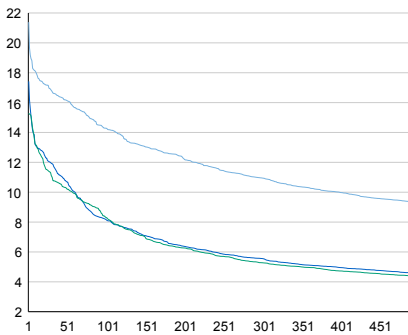

Tuntivaihtelut

Heinäkuun perjantai (vko 28) ja lokakuun keskiviikko (vko 41).

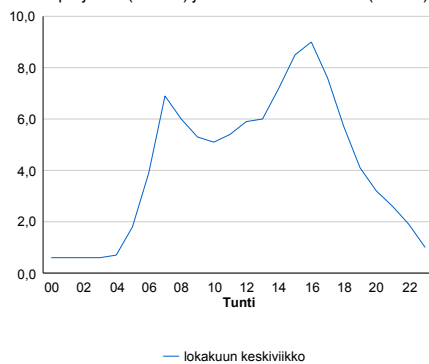

h	q	q/qKVL	h	qras	qras/KVL
1	3 873	21,4%	1	195	10,9%
30	3 044	16,8%	30	177	9,9%
100	2 587	14,3%	100	163	9,1%
300	1 983	11,0%	300	151	8,4%
500	1 688	9,3%	500	144	8,1%

8.04 LAM-kirja

465 HÄMEENLINNA E (VT 3)

Perustettu 25.04.2013

Vuoden 2013 liikennemäärät:

KVL	26 676	KVLras	2 141	Tieosa	116	Suunta1	Hämeenlinna
KAVL	26 647	KAVLras	2 847	Etäisyys	2220	Suunta2	Helsinki
KKVL	28 435	KKVLras	2 160	Kaistoja	6		

Liikenteen koostumus:

	11 HA-PA	12 KAIP	13 Linja-autot	14 KAPP	15 KATP	16 HA + PK	17 HA + AV		Kevyet ajoneuvot	Raskaat ajoneuvot
ARKILIIKENNE	87,3%	3,0%	0,4%	3,0%	4,3%	1,7%	0,3%	ARKILIIKENNE	89,3%	10,7%
KOKO VUOSI	89,8%	2,3%	0,4%	2,2%	3,1%	1,8%	0,3%	KOKO VUOSI	92,0%	8,0%

Kausivaihtelukertoimet

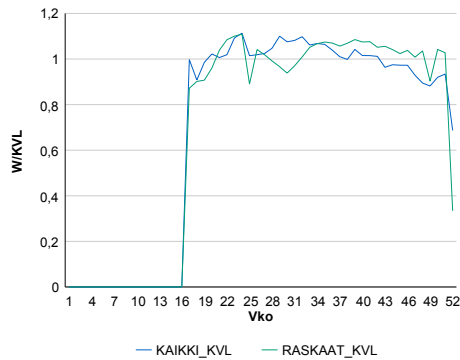

Liikenteen kehitys vv. 2013

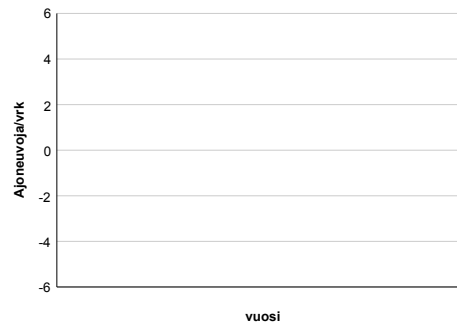

Viikonpäivävaihtelut

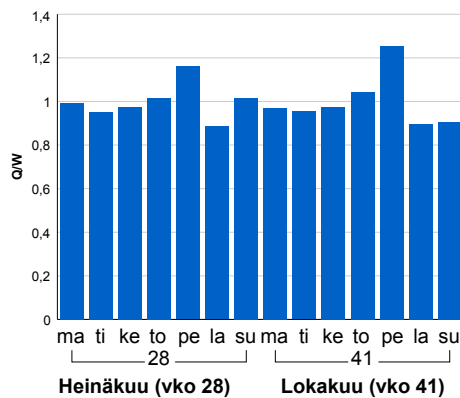

Tuntijärjestyskäyrä

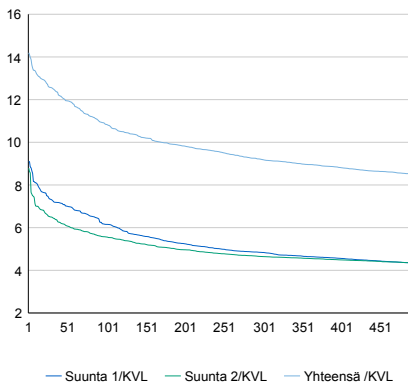

Tuntivaihtelut

Heinäkuun perjantai (vko 28) ja lokakuun keskiviikko (vko 41).

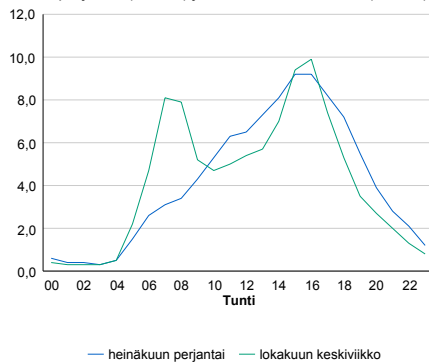

h	q	q/KVL
1	3 787	14,2%
30	3 351	12,6%
100	2 891	10,8%
300	2 451	9,2%
500	2 268	8,5%

h	qras	qras/KVL
1	243	11,4%
30	223	10,4%
100	210	9,8%
300	199	9,3%
500	192	9,0%

8.04 LAM-kirja

466 HÄMEENLINNA P (VT 3)

Perustettu 25.04.2013

Vuoden 2013 liikennemäärät:

KVL	28 299	KVLras	2 107	Tieosa	116	Suunta1	Hämeenlinna
KAVL	28 304	KAVLras	2 793	Etäisyys	3480	Suunta2	Helsinki
KKVL	30 090	KKVLras	2 124	Kaistoja	6		

Liikenteen koostumus:

	11 HA-PA	12 KAIP	13 Linja-autot	14 KAPP	15 KATP	16 HA + PK	17 HA + AV		Kevyet ajoneuvot	Raskaat ajoneuvot
ARKILIIKENNE	88,0%	2,9%	0,3%	2,6%	4,0%	1,8%	0,3%	ARKILIIKENNE	90,1%	9,9%
KOKO VUOSI	90,3%	2,2%	0,3%	1,9%	3,0%	1,9%	0,3%	KOKO VUOSI	92,6%	7,4%

Kausivaihtelukertoimet

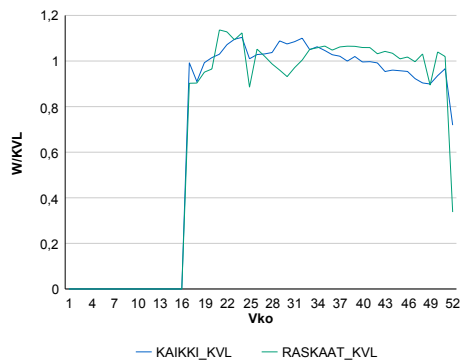

Liikenteen kehitys vv. 2013

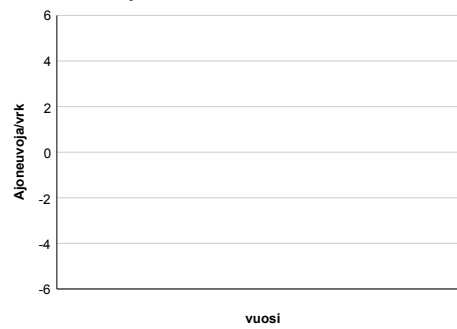

Viikonpäivävaihtelut

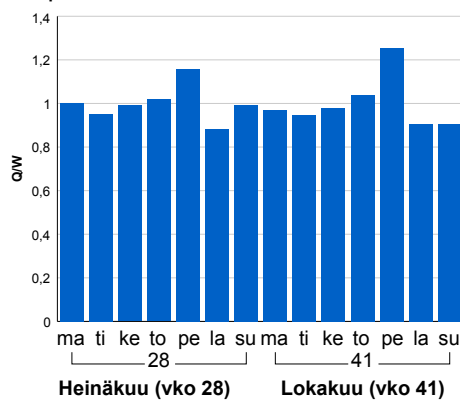

Tuntijärjestyskäyrä

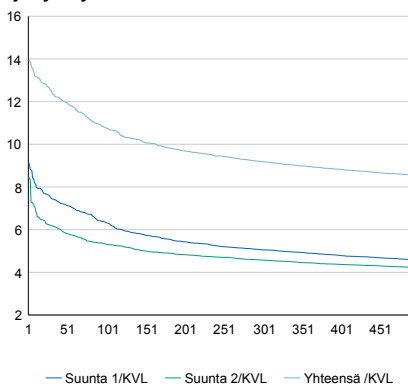

Tuntivaihtelut

Heinäkuun perjantai (vko 28) ja lokakuun keskiviikko (vko 41).

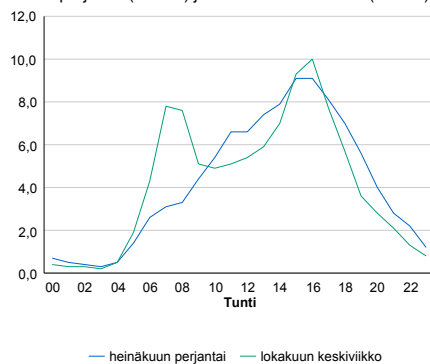

h	q	q/KVL
1	3 948	14,0%
30	3 545	12,5%
100	3 044	10,8%
300	2 600	9,2%
500	2 421	8,6%

h	qras	qras/KVL
1	246	11,7%
30	218	10,3%
100	208	9,9%
300	194	9,2%
500	187	8,9%

8.04 LAM-kirja

623 HARTOLA (VT 4)

Perustettu 01.01.1998

Vuoden 2013 liikennemäärät:

KVL	6 941	KVLras	917	Tieosa	214	Suunta1	Jyväskylä
KAVL	6 130	KAVLras	1 188	Etäisyys	5125	Suunta2	Heinola
KKVL	8 992	KKVLras	962	Kaistoja	2		

Liikenteen koostumus:

	11 HA-PA	12 KAIP	13 Linja-autot	14 KAPP	15 KATP	16 HA + PK	17 HA + AV		Kevyet ajoneuvot	Raskaat ajoneuvot
ARKILIIKENNE	77,4%	2,5%	0,7%	4,5%	11,7%	2,7%	0,5%	ARKILIIKENNE	80,6%	19,4%
KOKO VUOSI	83,3%	1,8%	0,7%	2,9%	7,7%	3,0%	0,5%	KOKO VUOSI	86,8%	13,2%

Kausivaihtelukertoimet

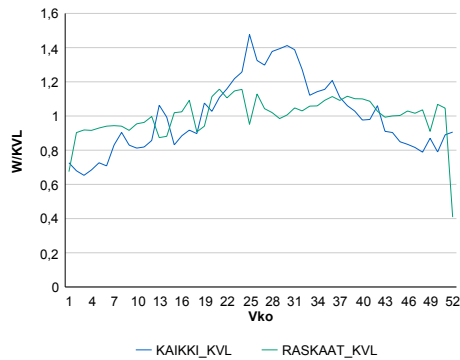

Liikenteen kehitys vv. 2013

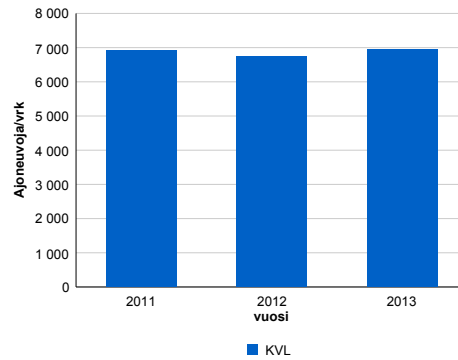

2011	2012	2013
6 904	6 744	6 941
-4,4%	-2,3%	2,9%

Viikonpäivävaihtelut

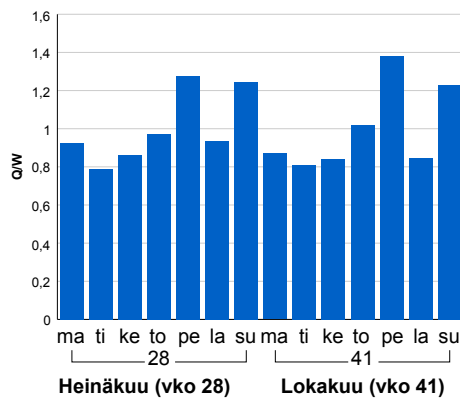

Tuntijärjestyskäyrä

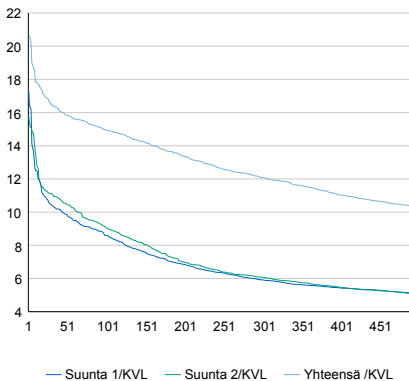

Tuntivaihtelut

Heinäkuun perjantai (vko 28) ja lokakuun keskiviikko (vko 41).

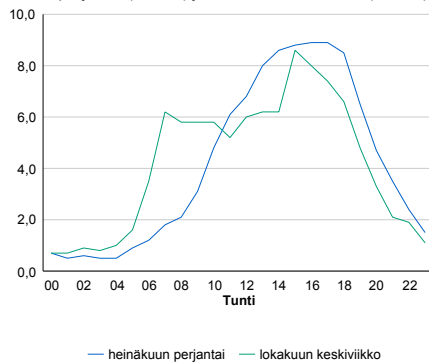

h	q	q/KVL	h	qras	qras/KVL
1	1 431	20,6%	1	114	12,4%
30	1 142	16,5%	30	90	9,8%
100	1 038	15,0%	100	84	9,2%
300	839	12,1%	300	77	8,4%
500	715	10,3%	500	74	8,1%

8.04 LAM-kirja

628 MURHAMÄKI (VT 4)

Perustettu 01.01.1998

Vuoden 2013 liikennemäärät:

KVL	15 581	KVLras	1 694	Tieosa	210	Suunta1	Mikkeli
KAVL	13 408	KAVLras	2 188	Etäisyys	1626	Suunta2	Heinola
KKVL	21 287	KKVLras	1 789	Kaistoja	4		

Liikenteen koostumus:

	11 HA-PA	12 KAIP	13 Linja-autot	14 KAPP	15 KATP	16 HA + PK	17 HA + AV		Kevyet ajoneuvot	Raskaat ajoneuvot
ARKILIIKENNE	80,4%	2,4%	0,6%	3,6%	9,6%	2,8%	0,6%	ARKILIIKENNE	83,7%	16,3%
KOKO VUOSI	85,5%	1,8%	0,6%	2,3%	6,1%	3,0%	0,6%	KOKO VUOSI	89,1%	10,9%

Kausivaihtelukertoimet

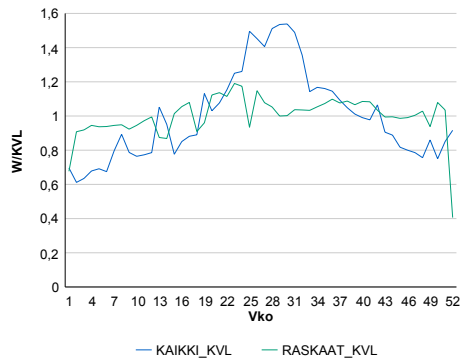

Liikenteen kehitys vv. 2013

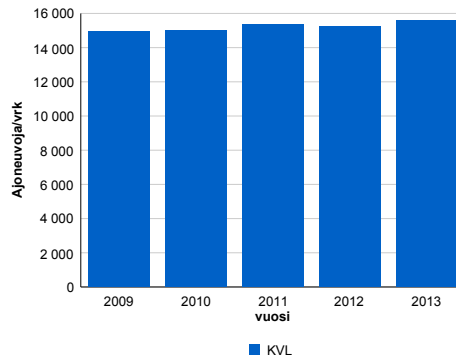

Viikonpäivävaihtelut

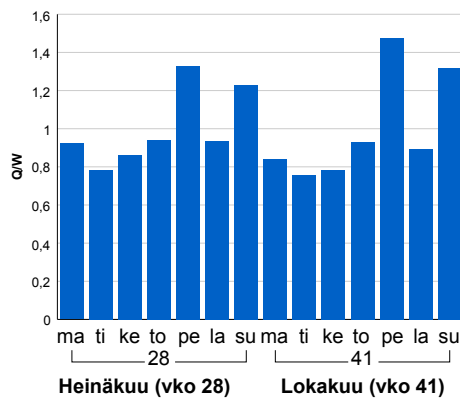

2009	2010	2011	2012	2013
14 920	14 993	15 373	15 223	15 581
2,6%	0,5%	2,5%	-1,0%	2,3%

Tuntijärjestyskäyrä

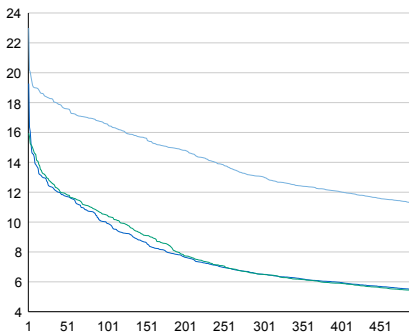

Tuntivaihtelut

Heinäkuun perjantai (vko 28) ja lokakuun keskiviikko (vko 41).

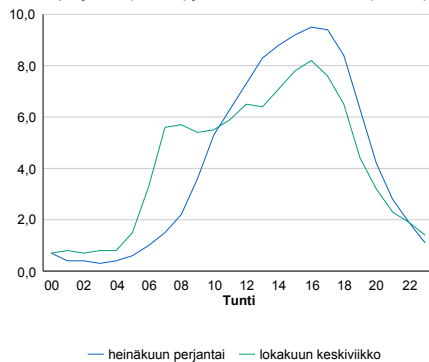

h	q	q/KVL	h	qras	qras/KVL
1	3 583	23,0%	1	201	11,9%
30	2 846	18,3%	30	155	9,2%
100	2 583	16,6%	100	146	8,6%
300	2 033	13,0%	300	137	8,1%
500	1 745	11,2%	500	132	7,8%

8.04 LAM-kirja

998 MÄNTSÄLÄ E (VT 4)

Perustettu 21.04.1997

Vuoden 2013 liikennemäärät:

KVL	24 183	KVLras	1 678	Tieosa	111	Suunta1	Lahti
KAVL	23 373	KAVLras	2 145	Etäisyys	1000	Suunta2	Helsinki
KKVL	28 354	KKVLras	1 691	Kaistoja	4		

Liikenteen koostumus:

	11 HA-PA	12 KAIP	13 Linja-autot	14 KAPP	15 KATP	16 HA + PK	17 HA + AV		Kevyet ajoneuvot	Raskaat ajoneuvot
ARKILIIKENNE	88,9%	2,9%	1,0%	2,8%	2,5%	1,4%	0,5%		90,8%	9,2%
KOKO VUOSI	90,9%	2,3%	0,9%	2,0%	1,8%	1,6%	0,5%		93,1%	6,9%

Kausivaihtelukertoimet

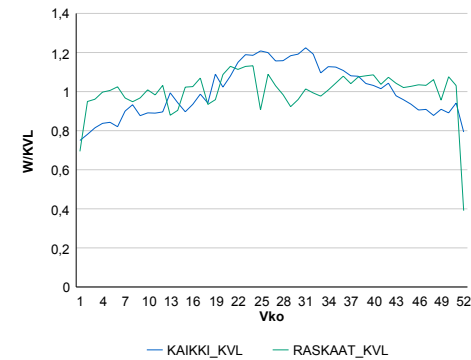

Liikenteen kehitys vv. 2013

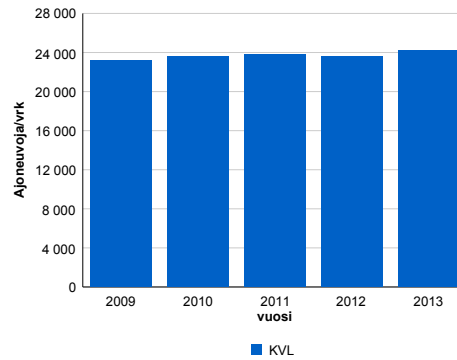

2009	2010	2011	2012	2013
23 149	23 604	23 808	23 641	24 183
1,3%	2,0%	0,9%	-0,7%	2,3%

Viikonpäivävaihtelut

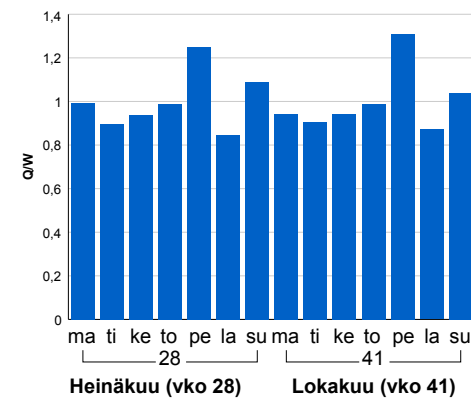

Tuntijärjestyskäyrä

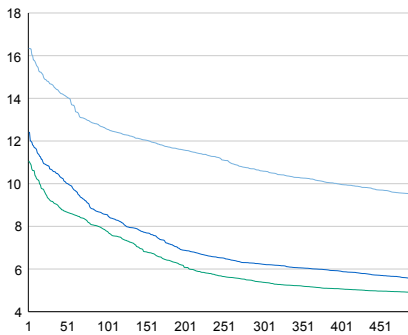

Tuntivaihtelut

Heinäkuun perjantai (vko 28) ja lokakuun keskiviikko (vko 41).

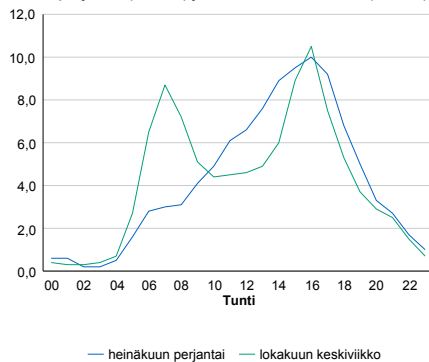

h	q	q/KVL	h	qras	qras/KVL
1	3 953	16,3%	1	191	11,4%
30	3 547	14,7%	30	170	10,1%
100	3 042	12,6%	100	162	9,7%
300	2 563	10,6%	300	152	9,1%
500	2 294	9,5%	500	147	8,8%

8.04 LAM-kirja

999 MÄNTSÄLÄ P (VT 4)

Perustettu 21.04.1997

Vuoden 2013 liikennemäärät:

KVL	23 972	KVLras	2 154	Tieosa	114	Suunta1	Lahti
KAVL	22 258	KAVLras	2 807	Etäisyys	1000	Suunta2	Helsinki
KKVL	29 292	KKVLras	2 239	Kaistoja	4		

Liikenteen koostumus:

	11 HA-PA	12 KAIP	13 Linja-autot	14 KAPP	15 KATP	16 HA + PK	17 HA + AV		Kevyet ajoneuvot	Raskaat ajoneuvot
ARKILIIKENNE	85,2%	2,6%	0,7%	3,4%	5,9%	1,8%	0,4%	ARKILIIKENNE	87,4%	12,6%
KOKO VUOSI	88,6%	2,0%	0,7%	2,3%	4,1%	2,0%	0,4%	KOKO VUOSI	91,0%	9,0%

Kausivaihtelukertoimet

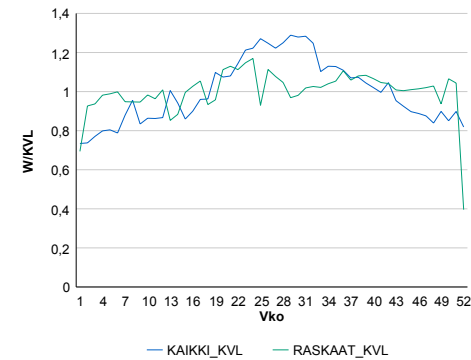

Liikenteen kehitys vv. 2013

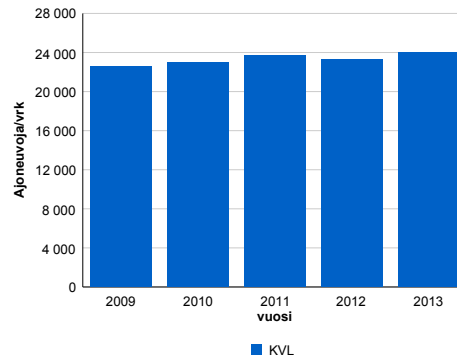

2009	2010	2011	2012	2013
22 555	22 986	23 739	23 278	23 972
1,9%	1,9%	3,3%	-1,9%	3,0%

Viikonpäivävaihtelut

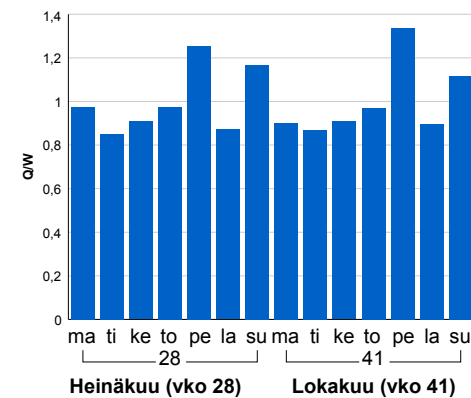

Tuntijärjestyskäyrä

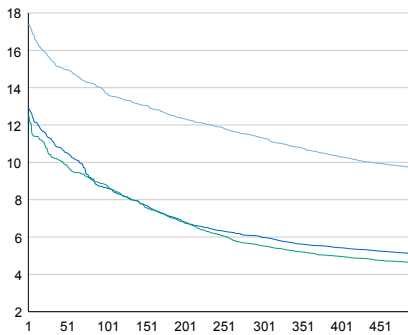

Tuntivaihtelut

Heinäkuun perjantai (vko 28) ja lokakuun keskiviikko (vko 41).

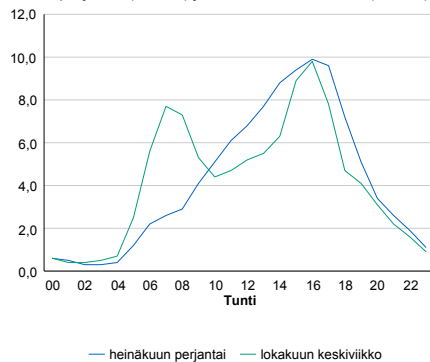

h	q	q/KVL	h	qras	qras/KVL
1	4 177	17,4%	1	224	10,4%
30	3 714	15,5%	30	203	9,4%
100	3 282	13,7%	100	195	9,1%
300	2 713	11,3%	300	185	8,6%
500	2 312	9,6%	500	177	8,2%

8.04 LAM-kirja

1605 HAUKLAMPI (VT 1)

Perustettu 01.10.2008

Vuoden 2013 liikennemäärät:

KVL	12 517	KVLras	1 401	Tieosa	15	Suunta1	Turku
KAVL	11 943	KAVLras	1 792	Etäisyys	3515	Suunta2	Helsinki
KKVL	14 824	KKVLras	1 460	Kaistoja	4		

Liikenteen koostumus:

	11 HA-PA	12 KAIP	13 Linja-autot	14 KAPP	15 KATP	16 HA + PK	17 HA + AV		Kevyet ajoneuvot	Raskaat ajoneuvot
ARKILIIKENNE	83,4%	2,7%	1,1%	4,8%	6,4%	1,2%	0,4%	ARKILIIKENNE	85,0%	15,0%
KOKO VUOSI	87,1%	2,0%	1,1%	3,6%	4,4%	1,4%	0,4%	KOKO VUOSI	88,8%	11,2%

Kausivaihtelukertoimet

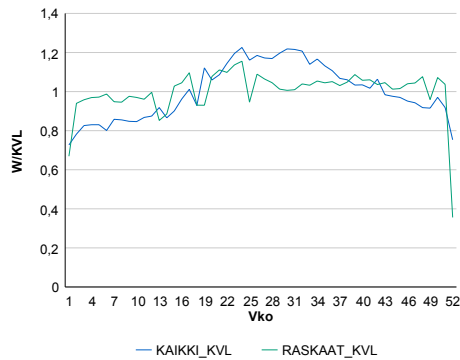

Liikenteen kehitys vv. 2013

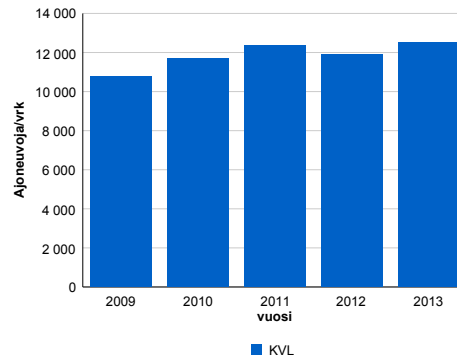

2009	2010	2011	2012	2013
10 794	11 693	12 363	11 906	12 517
12 884,0%	8,3%	5,7%	-3,7%	5,1%

Viikonpäivävaihtelut

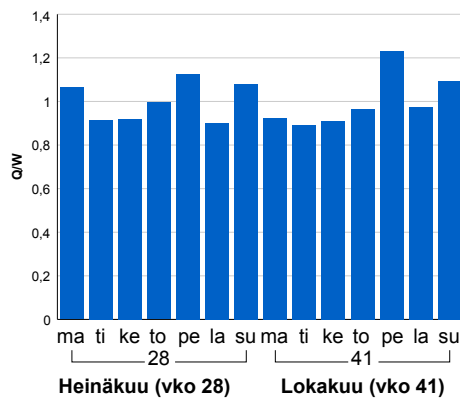

Tuntijärjestyskäyrä

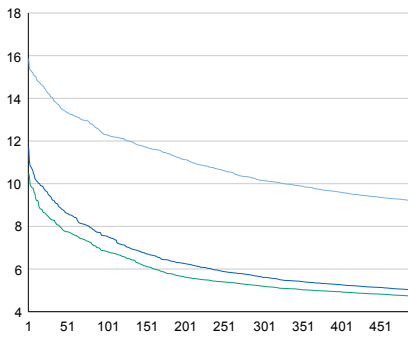

Tuntivaihtelut

Heinäkuun perjantai (vko 28) ja lokakuun keskiviikko (vko 41).

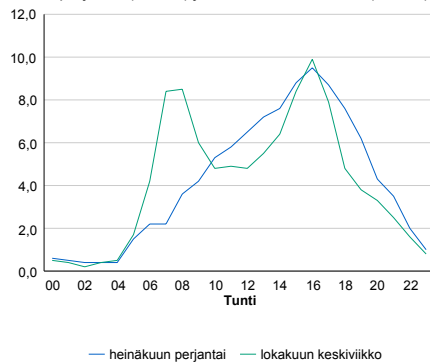

h	q	q/KVL	h	qras	qras/KVL
1	1 985	15,9%	1	192	13,7%
30	1 759	14,1%	30	156	11,1%
100	1 540	12,3%	100	143	10,2%
300	1 271	10,2%	300	129	9,2%
500	1 148	9,2%	500	123	8,8%

8.04 LAM-kirja

1606 PITKÄMÄKI (VT 1)

Perustettu 01.10.2008

Vuoden 2013 liikennemäärät:

KVL	14 296	KVLras	1 450	Tieosa	14	Suunta1	Turku
KAVL	13 727	KAVLras	1 859	Etäisyys	2233	Suunta2	Helsinki
KKVL	16 870	KKVLras	1 514	Kaistoja	4		

Liikenteen koostumus:

	11 HA-PA	12 KAIP	13 Linja-autot	14 KAPP	15 KATP	16 HA + PK	17 HA + AV		Kevyet ajoneuvot	Raskaat ajoneuvot
ARKILIIKENNE	84,9%	2,9%	0,8%	4,4%	5,4%	1,3%	0,3%		86,5%	13,5%
KOKO VUOSI	88,1%	2,2%	0,9%	3,3%	3,8%	1,4%	0,3%		89,9%	10,1%

Kausivaihtelukertoimet

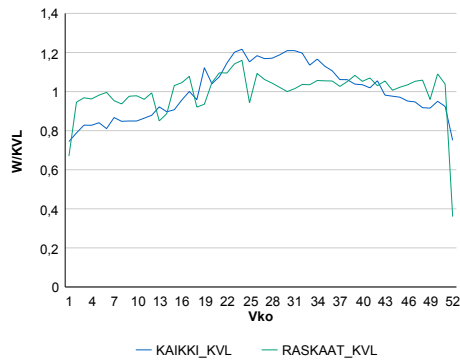

Liikenteen kehitys vv. 2013

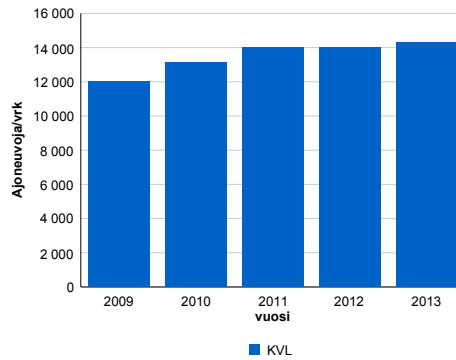

Viikonpäivävaihtelut

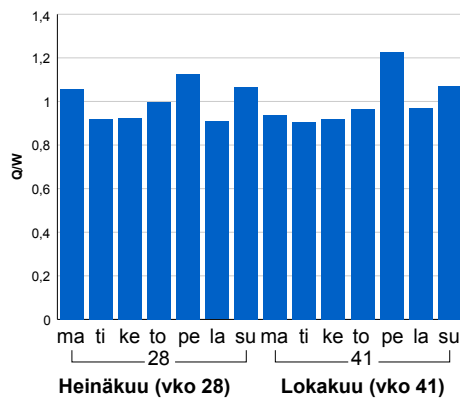

2009	2010	2011	2012	2013
12 023	13 139	14 001	14 008	14 296
11 277,4%	9,3%	6,6%	0,0%	2,1%

Tuntijärjestyskäyrä

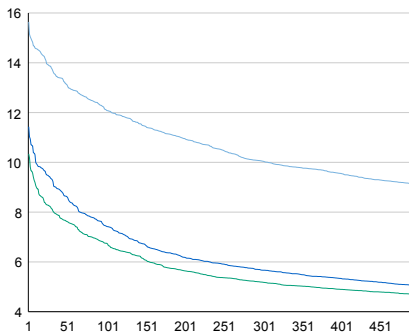

Tuntivaihtelut

Heinäkuun perjantai (vko 28) ja lokakuun keskiviikko (vko 41).

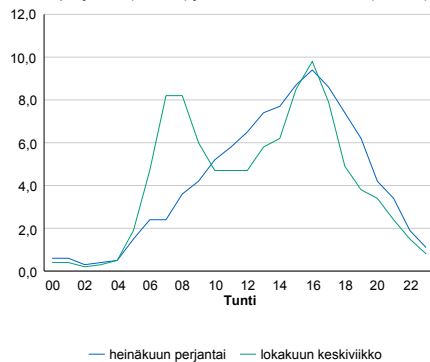

h	q	q/KVL	h	qras	qras/KVL
1	2 236	15,6%	1	193	13,3%
30	1 971	13,8%	30	161	11,1%
100	1 732	12,1%	100	147	10,1%
300	1 437	10,1%	300	135	9,3%
500	1 304	9,1%	500	128	8,8%

8.04 LAM-kirja

1607 KARNAINEN (VT 1)

Perustettu 01.01.2008

Vuoden 2013 liikennemäärät:

KVL	16 156	KVLras	1 545	Tieosa	12	Suunta1	Turku
KAVL	15 685	KAVLras	1 986	Etäisyys	2234	Suunta2	Helsinki
KKVL	18 752	KKVLras	1 596	Kaistoja	4		

Liikenteen koostumus:

	11 HA-PA	12 KAIP	13 Linja-autot	14 KAPP	15 KATP	16 HA + PK	17 HA + AV		Kevyet ajoneuvot	Raskaat ajoneuvot
ARKILIIKENNE	85,7%	2,6%	0,9%	3,9%	5,2%	1,3%	0,3%	ARKILIIKENNE	87,3%	12,7%
KOKO VUOSI	88,7%	2,0%	0,9%	2,9%	3,7%	1,4%	0,3%	KOKO VUOSI	90,4%	9,6%

Kausivaihtelukertoimet

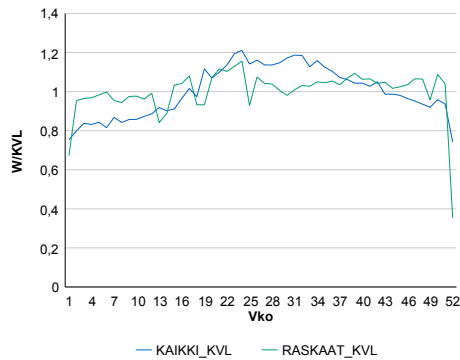

Liikenteen kehitys vv. 2013

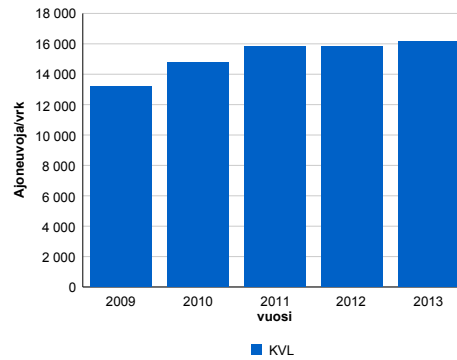

2009	2010	2011	2012	2013
13 174	14 766	15 842	15 829	16 156
5 419,7%	12,1%	7,3%	-0,1%	2,1%

Viikonpäivävaihtelut

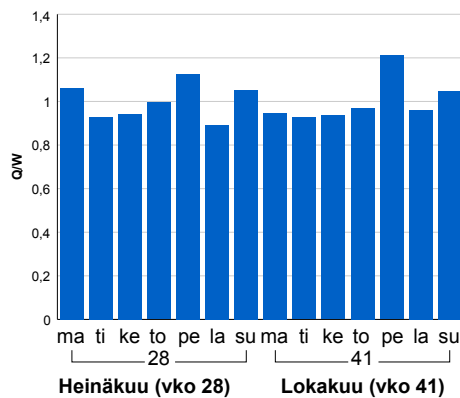

Tuntijärjestyskäyrä

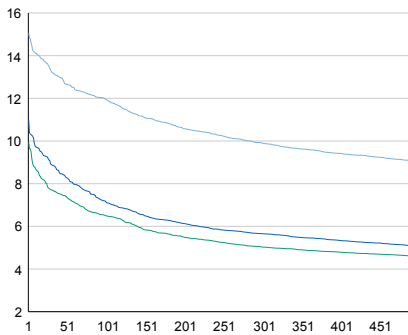

Tuntivaihtelut

Heinäkuun perjantai (vko 28) ja lokakuun keskiviikko (vko 41).

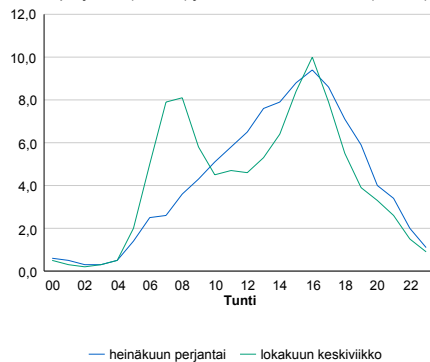

h	q	q/KVL	h	qras	qras/KVL
1	2 435	15,1%	1	204	13,2%
30	2 139	13,2%	30	170	11,0%
100	1 931	12,0%	100	156	10,1%
300	1 601	9,9%	300	143	9,3%
500	1 460	9,0%	500	137	8,9%

8.04 LAM-kirja

201 MUURLA VANHA (MT 110)

Perustettu 01.01.1990

Vuoden 2013 liikennemäärät:

KVL	1 851	KVLras	99	Tieosa	23	Suunta1	Salo
KAVL	1 842	KAVLras	127	Etäisyys	3240	Suunta2	Helsinki
KKVL	2 896	KKVLras	113	Kaistoja	2		

Liikenteen koostumus:

	11 HA-PA	12 KAIP	13 Linja-autot	14 KAPP	15 KATP	16 HA + PK	17 HA + AV		Kevyet ajoneuvot	Raskaat ajoneuvot
ARKILIIKENNE	88,4%	3,6%	1,5%	0,5%	1,3%	3,9%	0,8%		93,1%	6,9%
KOKO VUOSI	89,7%	2,8%	1,3%	0,4%	0,9%	4,1%	0,8%		94,6%	5,4%

Kausivaihtelukertoimet

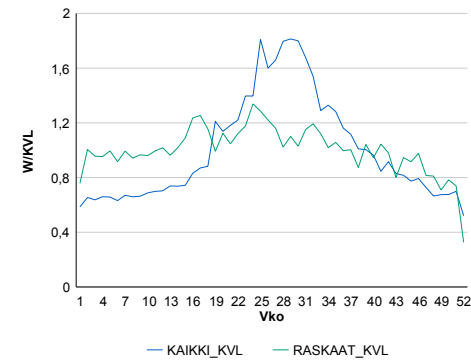

Liikenteen kehitys vv. 2013

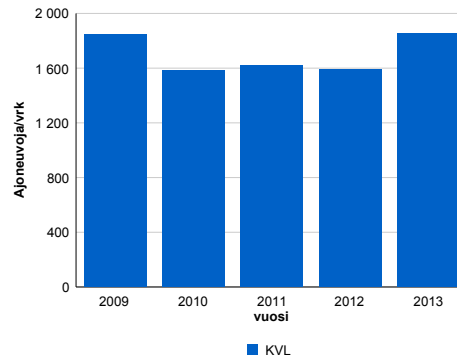

2009	2010	2011	2012	2013
1 848	1 585	1 619	1 590	1 851
-82,0%	-14,2%	2,1%	-1,8%	16,4%

Viikonpäivävaihtelut

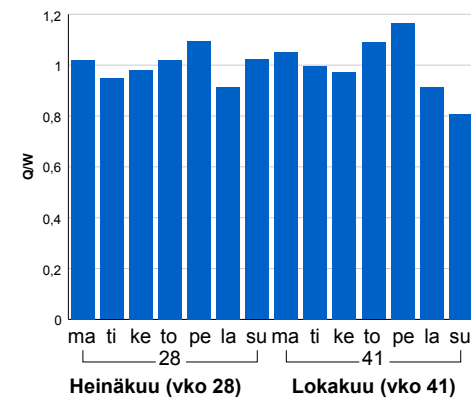

Tuntijärjestyskäyrä

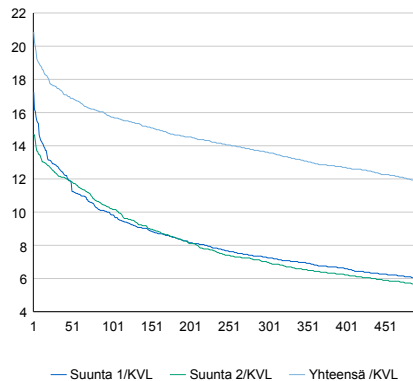

Tuntivaihtelut

Heinäkuun perjantai (vko 28) ja lokakuun keskiviikko (vko 41).

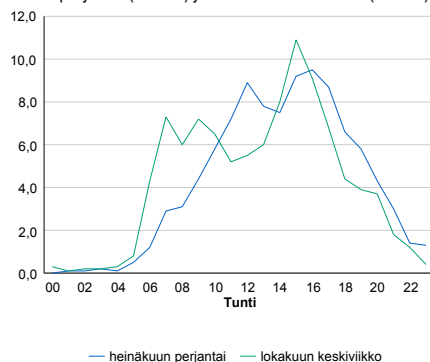

h	q	q/KVL	h	qras	qras/KVL
1	386	20,9%	1	22	22,2%
30	325	17,6%	30	18	18,2%
100	291	15,7%	100	15	15,2%
300	252	13,6%	300	13	13,1%
500	219	11,8%	500	12	12,1%

8.04 LAM-kirja

205 RAISIO (VT 8)

Perustettu 01.01.1990

Vuoden 2013 liikennemäärät:

KVL	23 684	KVLras	1 340	Tieosa	103	Suunta1	Rauma
KAVL	25 465	KAVLras	1 794	Etäisyys	1870	Suunta2	Turku
KKVL	25 289	KKVLras	1 374	Kaistoja	4		

Liikenteen koostumus:

	11 HA-PA	12 KAIP	13 Linja-autot	14 KAPP	15 KATP	16 HA + PK	17 HA + AV		Kevyet ajoneuvot	Raskaat ajoneuvot
ARKILIIKENNE	91,1%	3,3%	0,4%	1,2%	2,1%	1,6%	0,3%	ARKILIIKENNE	93,0%	7,0%
KOKO VUOSI	92,3%	2,6%	0,4%	1,0%	1,7%	1,7%	0,3%	KOKO VUOSI	94,3%	5,7%

Kausivaihtelukertoimet

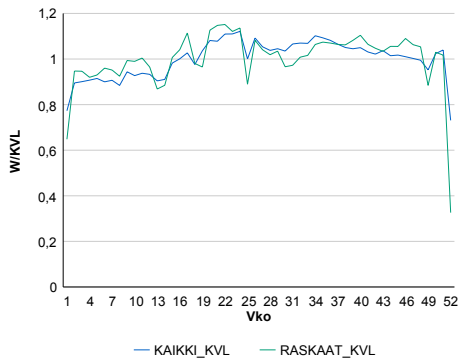

Liikenteen kehitys vv. 2013

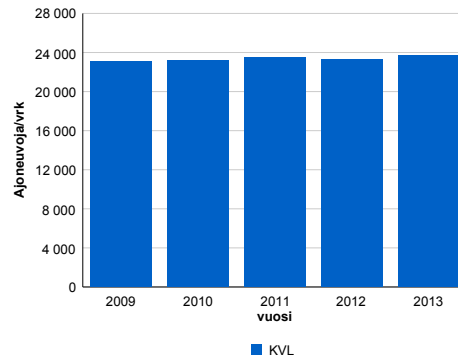

2009	2010	2011	2012	2013
23 073	23 201	23 509	23 304	23 684
1,9%	0,6%	1,3%	-0,9%	1,6%

Viikonpäivävaihtelut

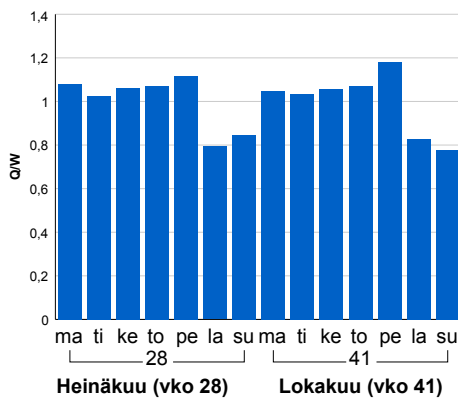

Tuntijärjestyskäyrä

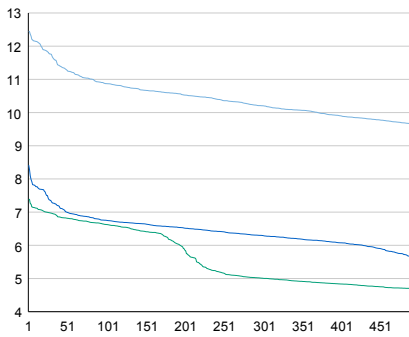

Tuntivaihtelut

Heinäkuun perjantai (vko 28) ja lokakuun keskiviikko (vko 41).

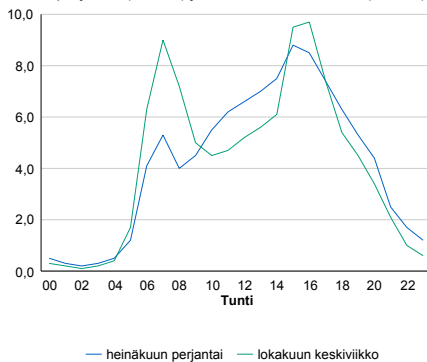

h	q	q/KVL	h	qras	qras/KVL
1	2 949	12,5%	1	192	14,3%
30	2 784	11,8%	30	169	12,6%
100	2 575	10,9%	100	158	11,8%
300	2 417	10,2%	300	148	11,0%
500	2 290	9,7%	500	142	10,6%

8.04 LAM-kirja

206 PYHÄRANTA (VT 8)

Perustettu 01.01.1990

Vuoden 2013 liikennemäärät:

KVL	6 626	KVLras	750	Tieosa	114	Suunta1	Rauma
KAVL	6 936	KAVLras	995	Etäisyys	3265	Suunta2	Turku
KKVL	7 314	KKVLras	737	Kaistoja	2		

Liikenteen koostumus:

	11 HA-PA	12 KAIP	13 Linja-autot	14 KAPP	15 KATP	16 HA + PK	17 HA + AV		Kevyet ajoneuvot	Raskaat ajoneuvot
ARKILIIKENNE	83,6%	3,0%	0,7%	4,0%	6,6%	1,5%	0,5%		85,6%	14,4%
KOKO VUOSI	86,4%	2,5%	0,7%	3,0%	5,0%	1,8%	0,4%		88,7%	11,3%

Kausivaihtelukertoimet

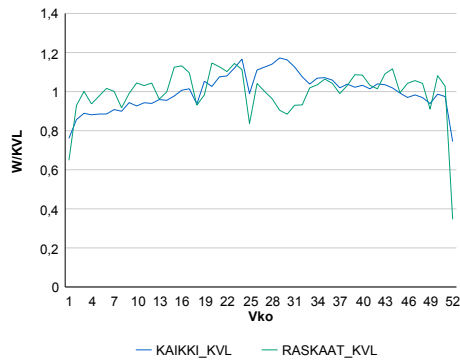

Liikenteen kehitys vv. 2013

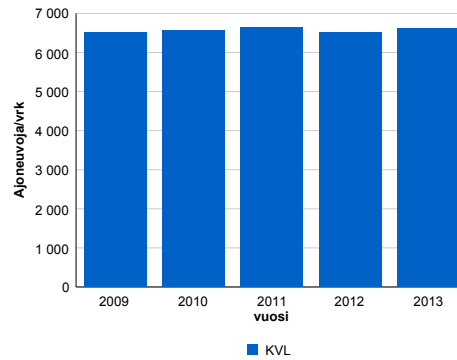

2009	2010	2011	2012	2013
6 512	6 575	6 645	6 505	6 626
0,8%	1,0%	1,1%	-2,1%	1,9%

Viikonpäivävaihtelut

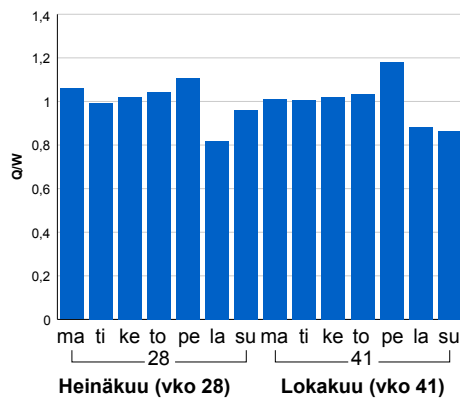

Tuntijärjestyskäyrä

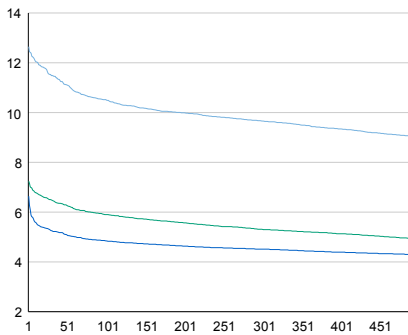

Tuntivaihtelut

Heinäkuun perjantai (vko 28) ja lokakuun keskiviikko (vko 41).

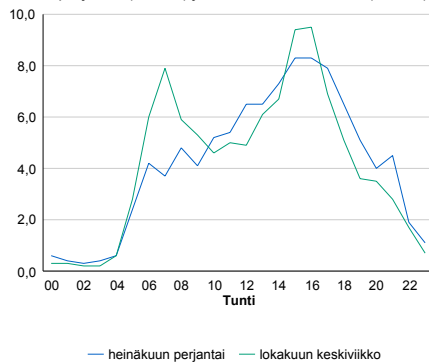

— Suunta 1/KVL — Suunta 2/KVL — Yhteensä /KVL

h	q	q/KVL
1	838	12,6%
30	761	11,5%
100	697	10,5%
300	640	9,7%
500	597	9,0%

h	qras	qras/KVL
1	99	13,2%
30	87	11,6%
100	82	10,9%
300	76	10,1%
500	72	9,6%

8.04 LAM-kirja

207 PORI (VT 8)

Perustettu 01.01.1990

Vuoden 2013 liikennemäärät:

KVL	13 639	KVLras	1 206	Tieosa	202	Suunta1	Vaasa
KAVL	14 286	KAVLras	1 586	Etäisyys	2299	Suunta2	Pori
KKVL	15 293	KKVLras	1 194	Kaistoja	2		

Liikenteen koostumus:

	11 HA-PA	12 KAIP	13 Linja-autot	14 KAPP	15 KATP	16 HA + PK	17 HA + AV		Kevyet ajoneuvot	Raskaat ajoneuvot
ARKILIIKENNE	85,4%	2,9%	0,6%	1,6%	6,0%	3,0%	0,5%		88,9%	11,1%
KOKO VUOSI	87,4%	2,4%	0,6%	1,2%	4,7%	3,2%	0,5%		91,2%	8,8%

Kausivaihtelukertoimet

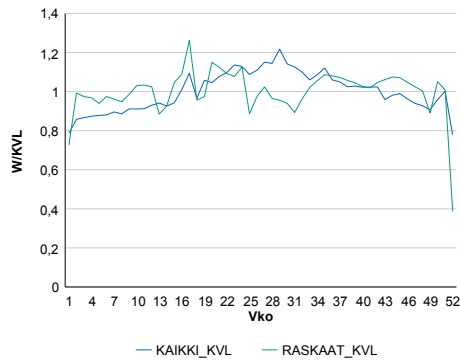

Liikenteen kehitys vv. 2013

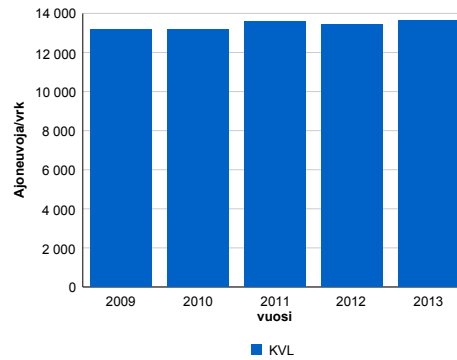

2009	2010	2011	2012	2013
13 171	13 178	13 601	13 435	13 639
0,7%	0,1%	3,2%	-1,2%	1,5%

Viikonpäivävaihtelut

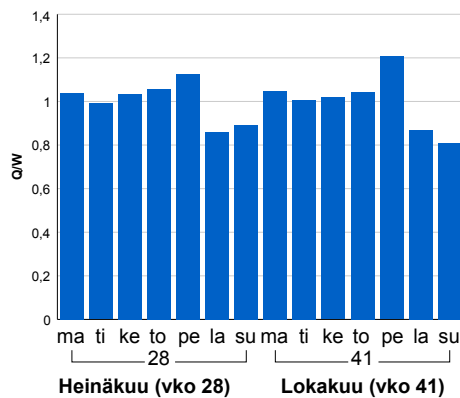

Tuntijärjestyskäyrä

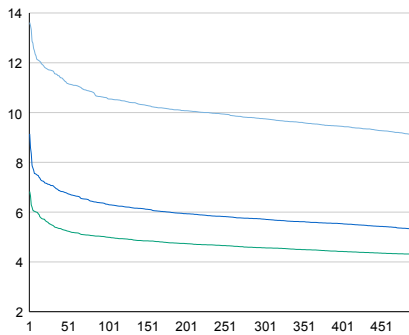

Tuntivaihtelut

Heinäkuun perjantai (vko 28) ja lokakuun keskiviikko (vko 41).

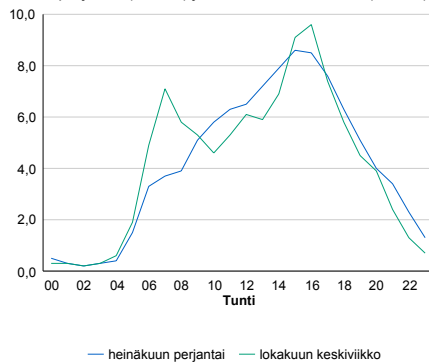

h	q	q/KVL	h	qras	qras/KVL
1	1 857	13,6%	1	153	12,7%
30	1 593	11,7%	30	132	10,9%
100	1 444	10,6%	100	124	10,3%
300	1 330	9,8%	300	116	9,6%
500	1 239	9,1%	500	112	9,3%

8.04 LAM-kirja

208 AURA (VT 9)

Perustettu 01.01.1990

Vuoden 2013 liikennemäärät:

KVL	10 460	KVLras	1 111	Tieosa	105	Suunta1	Tampere
KAVL	10 795	KAVLras	1 413	Etäisyys	2993	Suunta2	Turku
KKVL	11 105	KKVLras	1 165	Kaistoja	2		

Liikenteen koostumus:

	11 HA-PA	12 KAIP	13 Linja-autot	14 KAPP	15 KATP	16 HA + PK	17 HA + AV		Kevyet ajoneuvot	Raskaat ajoneuvot
ARKILIIKENNE	83,3%	4,3%	0,5%	1,9%	6,4%	2,6%	1,0%	ARKILIIKENNE	86,9%	13,1%
KOKO VUOSI	85,8%	3,7%	0,5%	1,5%	4,9%	2,7%	0,9%	KOKO VUOSI	89,4%	10,6%

Kausivaihtelukertoimet

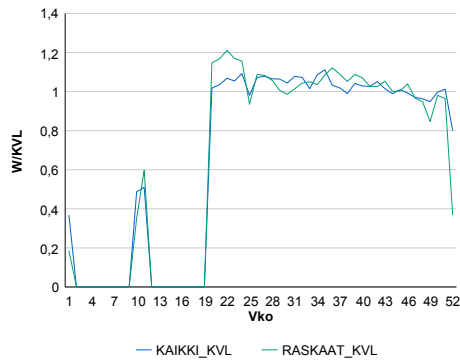

Liikenteen kehitys vv. 2013

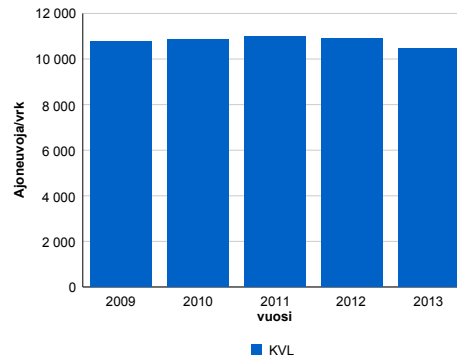

2009	2010	2011	2012	2013
10 775	10 874	10 976	10 881	10 460
1,4%	0,9%	0,9%	-0,9%	-3,9%

Viiköpäivävaihtelut

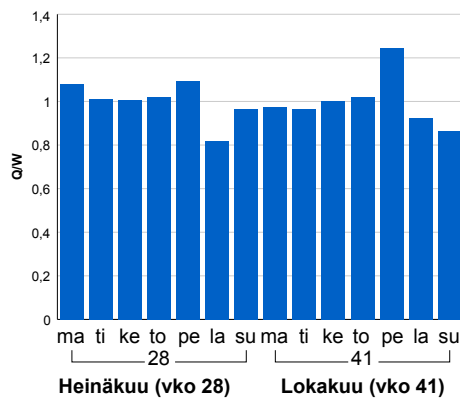

Tuntijärjestyskäyrä

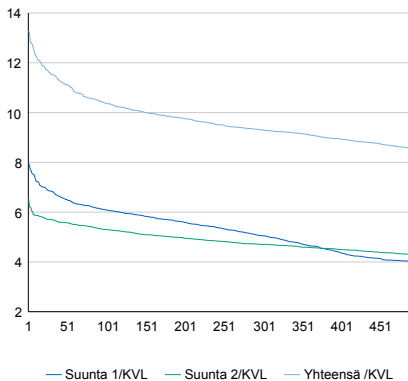

Tuntivaihtelut

Heinäkuun perjantai (vko 28) ja lokakuun keskiviikko (vko 41).

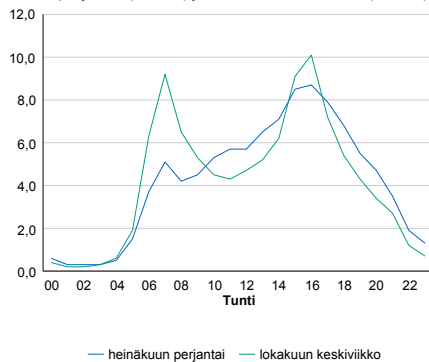

h	q	q/KVL	h	qras	qras/KVL
1	1 390	13,3%	1	134	12,1%
30	1 205	11,5%	30	115	10,4%
100	1 085	10,4%	100	108	9,7%
300	973	9,3%	300	100	9,0%
500	892	8,5%	500	95	8,6%

8.04 LAM-kirja

209 MARTTILA (VT 10)

Perustettu 01.01.1990

Vuoden 2013 liikennemäärät:

KVL	3 223	KVLras	445	Tieosa	7	Suunta1	Hämeenlinna
KAVL	3 226	KAVLras	587	Etäisyys	4084	Suunta2	Turku
KKVL	3 685	KKVLras	454	Kaistoja	2		

Liikenteen koostumus:

	11 HA-PA	12 KAIP	13 Linja-autot	14 KAPP	15 KATP	16 HA + PK	17 HA + AV		Kevyet ajoneuvot	Raskaat ajoneuvot
ARKILIIKENNE	78,1%	4,7%	1,9%	3,6%	8,0%	2,7%	1,0%	ARKILIIKENNE	81,8%	18,2%
KOKO VUOSI	82,2%	3,8%	1,8%	2,6%	5,7%	3,0%	1,0%	KOKO VUOSI	86,2%	13,8%

Kausivaihtelukertoimet

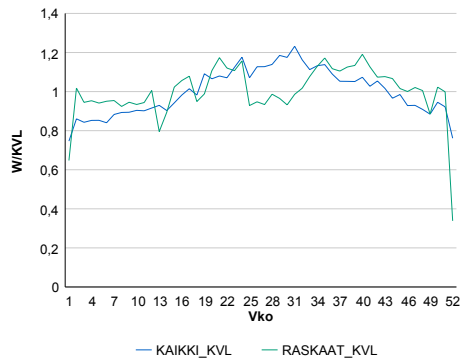

Liikenteen kehitys vv. 2013

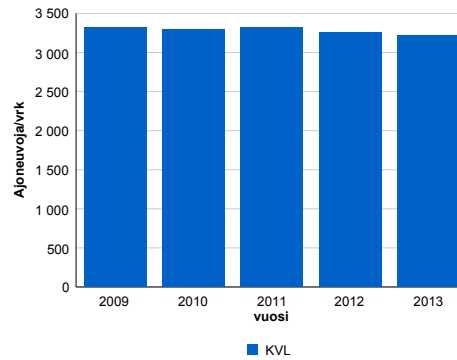

2009	2010	2011	2012	2013
3 321	3 301	3 320	3 263	3 223
-5,6%	-0,6%	0,6%	-1,7%	-1,2%

Viikonpäivävaihtelut

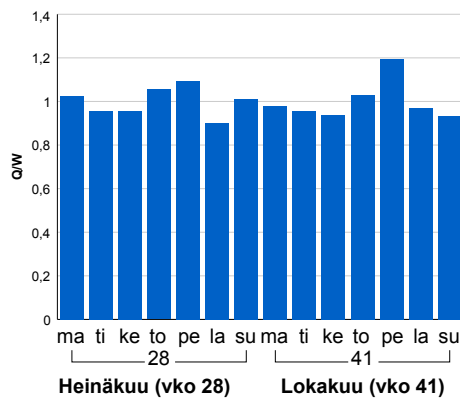

Tuntijärjestyskäyrä

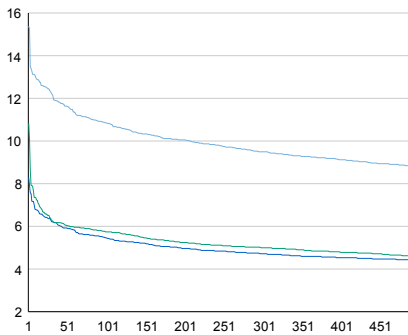

Tuntivaihtelut

Heinäkuun perjantai (vko 28) ja lokakuun keskiviikko (vko 41).

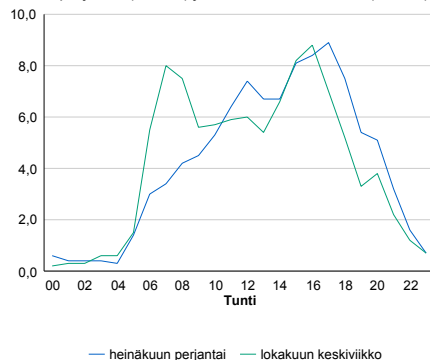

h	q	q/KVL	h	qras	qras/KVL
1	496	15,4%	1	65	14,6%
30	394	12,2%	30	55	12,4%
100	350	10,9%	100	50	11,2%
300	306	9,5%	300	46	10,3%
500	284	8,8%	500	43	9,7%

8.04 LAM-kirja

211 LAPPI_TL (VT 12)

Perustettu 01.01.1990

Vuoden 2013 liikennemäärät:

KVL	5 206	KVLras	547	Tieosa	104	Suunta1	Lappi TL
KAVL	5 636	KAVLras	733	Etäisyys	2365	Suunta2	Rauma
KKVL	5 330	KKVLras	527	Kaistoja	2		

Liikenteen koostumus:

	11 HA-PA	12 KAIP	13 Linja-autot	14 KAPP	15 KATP	16 HA + PK	17 HA + AV		Kevyet ajoneuvot	Raskaat ajoneuvot
ARKILIIKENNE	84,4%	2,5%	1,0%	2,2%	7,3%	2,3%	0,4%		87,0%	13,0%
KOKO VUOSI	86,8%	2,1%	0,9%	1,7%	5,7%	2,3%	0,4%		89,5%	10,5%

Kausivaihtelukertoimet

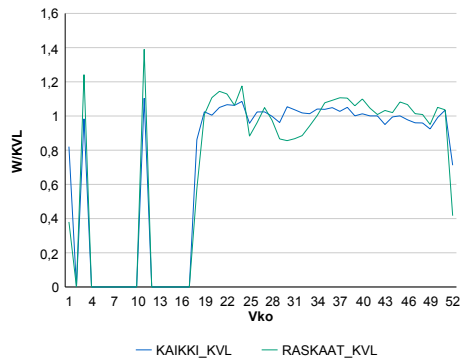

Liikenteen kehitys vv. 2013

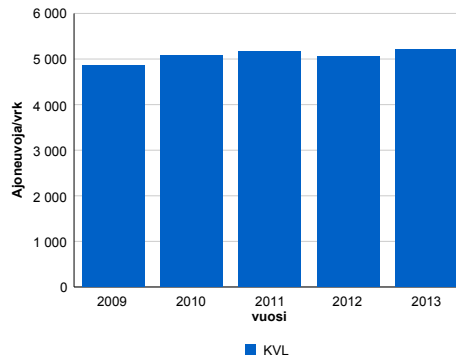

2009	2010	2011	2012	2013
4 861	5 078	5 161	5 057	5 206
-1,6%	4,5%	1,6%	-2,0%	2,9%

Viikonpäivävaihtelut

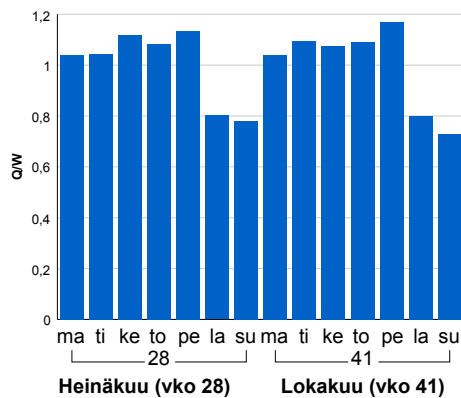

Tuntijärjestyskäyrä

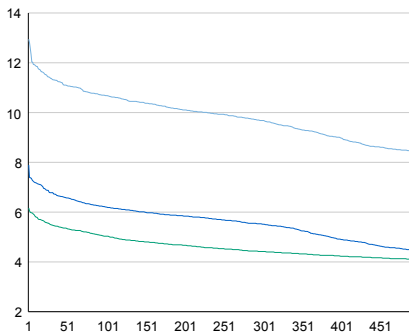

Tuntivaihtelut

Heinäkuun perjantai (vko 28) ja lokakuun keskiviikko (vko 41).

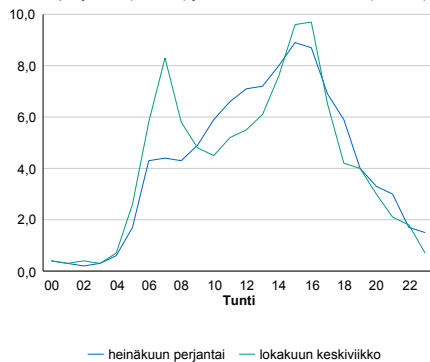

— Suunta 1/KVL — Suunta 2/KVL — Yhteensä /KVL

h	q	q/KVL
1	674	12,9%
30	592	11,4%
100	556	10,7%
300	504	9,7%
500	438	8,4%

h	qras	qras/KVL
1	70	12,8%
30	63	11,5%
100	58	10,6%
300	53	9,7%
500	51	9,3%

8.04 LAM-kirja

221 NAKKILA (VT 2)

Perustettu 01.01.1990

Vuoden 2013 liikennemäärät:

KVL	10 976	KVLras	938	Tieosa	45	Suunta1	Pori
KAVL	12 030	KAVLras	1 214	Etäisyys	601	Suunta2	Helsinki
KKVL	11 220	KKVLras	954	Kaistoja	2		

Liikenteen koostumus:

	11 HA-PA	12 KAIP	13 Linja-autot	14 KAPP	15 KATP	16 HA + PK	17 HA + AV		Kevyet ajoneuvot	Raskaat ajoneuvot
ARKILIIKENNE	87,3%	2,8%	0,7%	1,6%	5,0%	2,1%	0,5%	ARKILIIKENNE	89,9%	10,1%
KOKO VUOSI	88,7%	2,4%	0,7%	1,3%	4,1%	2,3%	0,5%	KOKO VUOSI	91,5%	8,5%

Kausivaihtelukertoimet

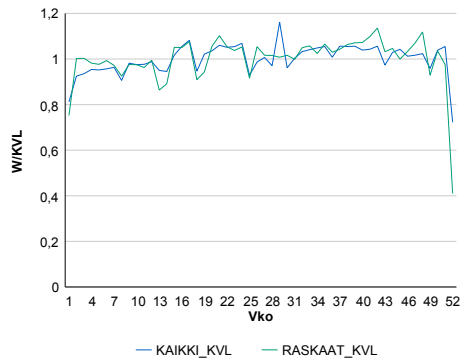

Liikenteen kehitys vv. 2013

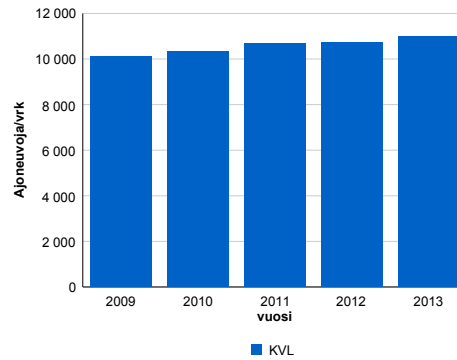

Viikopäivävaihtelut

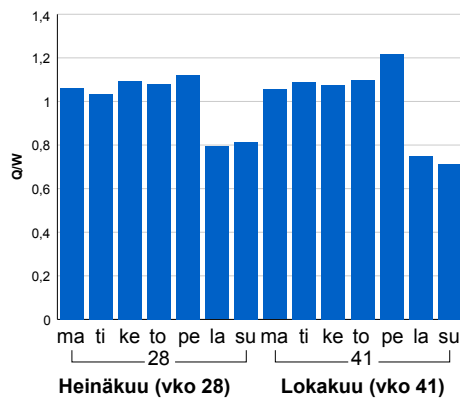

2009	2010	2011	2012	2013
10 110	10 310	10 673	10 743	10 976
-1,2%	2,0%	3,5%	0,7%	2,2%

Tuntijärjestyskäyrä

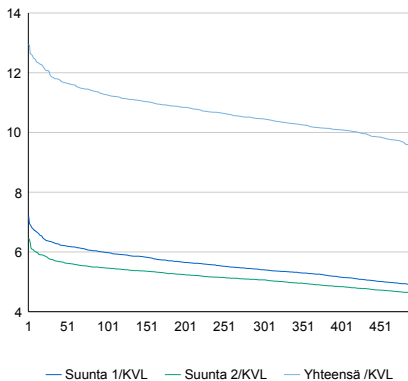

Tuntivaihtelut

Heinäkuun perjantai (vko 28) ja lokakuun keskiviikko (vko 41).

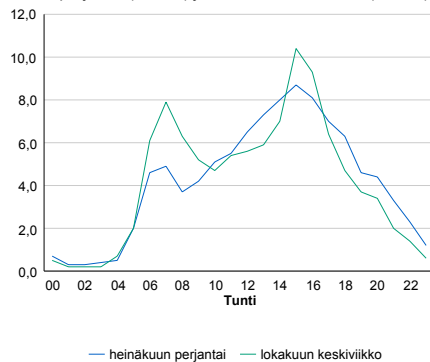

h	q	q/KVL	h	qras	qras/KVL
1	1 422	13,0%	1	116	12,4%
30	1 303	11,9%	30	103	11,0%
100	1 237	11,3%	100	97	10,3%
300	1 148	10,5%	300	91	9,7%
500	1 042	9,5%	500	87	9,3%

8.04 LAM-kirja

223 EURAJOKI (VT 8)

Perustettu 01.01.1990

Vuoden 2013 liikennemäärät:

KVL	10 833	KVLras	1 068	Tieosa	120	Suunta1	Pori
KAVL	12 180	KAVLras	1 437	Etäisyys	381	Suunta2	Rauma
KKVL	11 480	KKVLras	1 070	Kaistoja	2		

Liikenteen koostumus:

	11 HA-PA	12 KAIP	13 Linja-autot	14 KAPP	15 KATP	16 HA + PK	17 HA + AV		Kevyet ajoneuvot	Raskaat ajoneuvot
ARKILIIKENNE	86,2%	3,0%	0,8%	2,0%	6,0%	1,6%	0,3%		88,2%	11,8%
KOKO VUOSI	88,0%	2,5%	0,8%	1,6%	4,9%	1,8%	0,4%		90,1%	9,9%

Kausivaihtelukertoimet

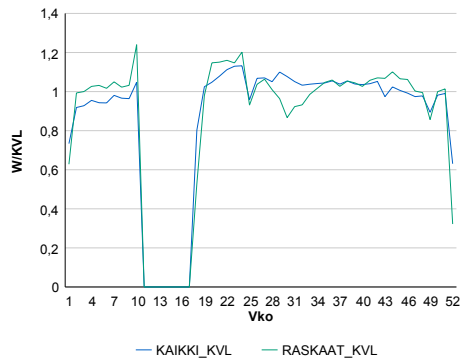

Liikenteen kehitys vv. 2013

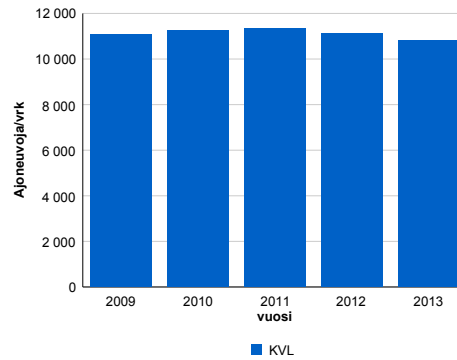

2009	2010	2011	2012	2013
11 073	11 249	11 349	11 136	10 833
1,8%	1,6%	0,9%	-1,9%	-2,7%

Viikopäivävaihtelut

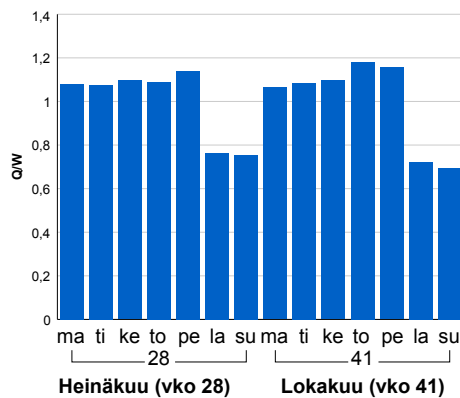

Tuntijärjestyskäyrä

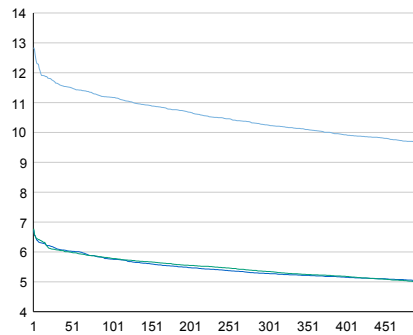

Tuntivaihtelut

Heinäkuun perjantai (vko 28) ja lokakuun keskiviikko (vko 41).

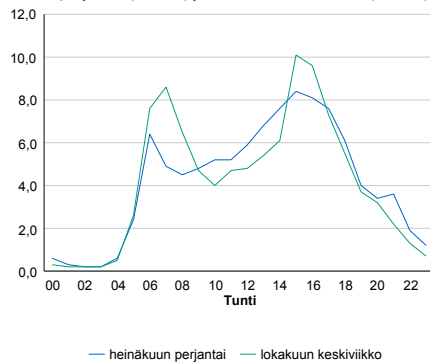

h	q	q/KVL	h	qras	qras/KVL
1	1 391	12,8%	1	141	13,2%
30	1 262	11,6%	30	127	11,9%
100	1 211	11,2%	100	120	11,2%
300	1 111	10,3%	300	111	10,4%
500	1 047	9,7%	500	106	9,9%

8.04 LAM-kirja

224 KULLAA (VT 11)

Perustettu 01.01.1990

Vuoden 2013 liikennemäärät:

KVL	3 171	KVLras	440	Tieosa	15	Suunta1	Pori
KAVL	2 985	KAVLras	552	Etäisyys	3553	Suunta2	Tampere
KKVL	3 511	KKVLras	471	Kaistoja	2		

Liikenteen koostumus:

	11 HA-PA	12 KAIP	13 Linja-autot	14 KAPP	15 KATP	16 HA + PK	17 HA + AV		Kevyet ajoneuvot	Raskaat ajoneuvot
ARKILIIKENNE	76,9%	5,2%	0,6%	2,0%	10,7%	3,5%	1,1%	ARKILIIKENNE	81,5%	18,5%
KOKO VUOSI	81,6%	4,5%	0,6%	1,4%	7,4%	3,5%	0,9%	KOKO VUOSI	86,1%	13,9%

Kausivaihtelukertoimet

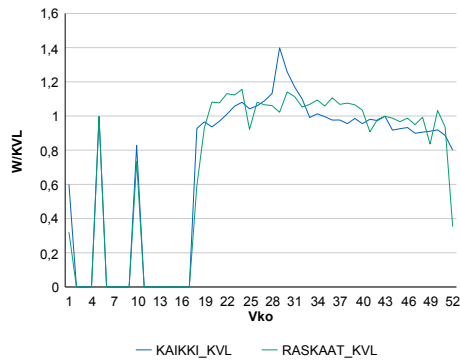

Liikenteen kehitys vv. 2013

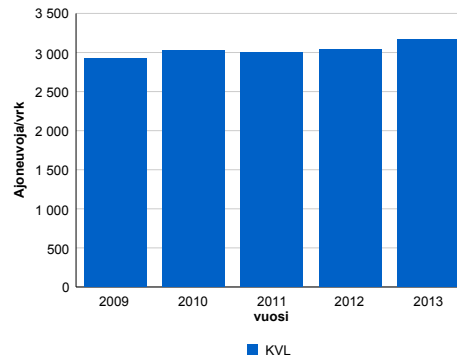

2009	2010	2011	2012	2013
2 925	3 025	3 006	3 042	3 171
0,6%	3,4%	-0,6%	1,2%	4,3%

Viikonpäivävaihtelut

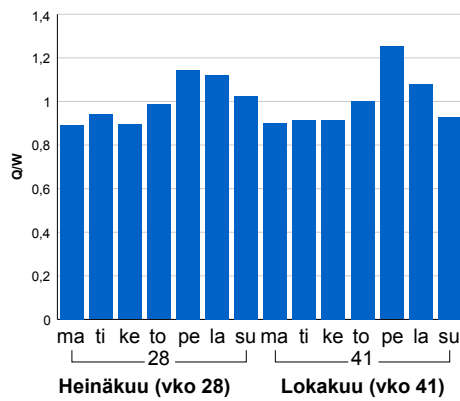

Tuntijärjestyskäyrä

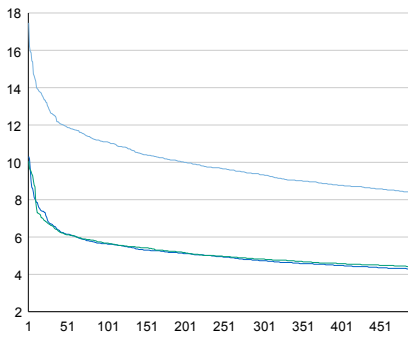

Tuntivaihtelut

Heinäkuun perjantai (vko 28) ja lokakuun keskiviikko (vko 41).

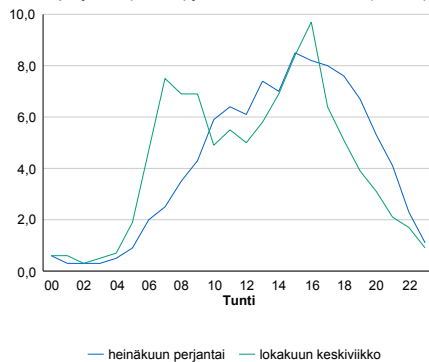

h	q	q/KVL	h	qras	qras/KVL
1	554	17,5%	1	52	11,8%
30	400	12,6%	30	47	10,7%
100	352	11,1%	100	43	9,8%
300	296	9,3%	300	38	8,6%
500	266	8,4%	500	36	8,2%

8.04 LAM-kirja

225 PARAINEN (MT 180)

Perustettu 01.01.1990

Vuoden 2013 liikennemäärät:

KVL	2 629	KVLras	322	Tieosa	6	Suunta1	Nauvo
KAVL	2 626	KAVLras	420	Etäisyys	3660	Suunta2	Parainen
KKVL	3 716	KKVLras	464	Kaistoja	2		

Liikenteen koostumus:

	11 HA-PA	12 KAIP	13 Linja-autot	14 KAPP	15 KATP	16 HA + PK	17 HA + AV		Kevyet ajoneuvot	Raskaat ajoneuvot
ARKILIIKENNE	79,9%	4,6%	1,8%	3,0%	6,6%	3,1%	1,1%		84,0%	16,0%
KOKO VUOSI	83,3%	3,7%	1,6%	2,2%	4,7%	3,4%	1,1%		87,8%	12,2%

Kausivaihtelukertoimet

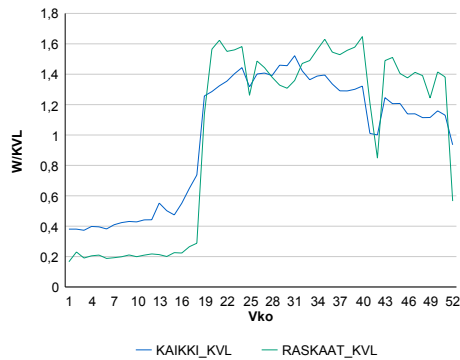

Liikenteen kehitys vv. 2013

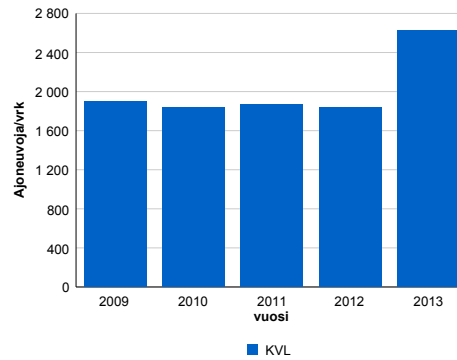

Viikonpäivävaihtelut

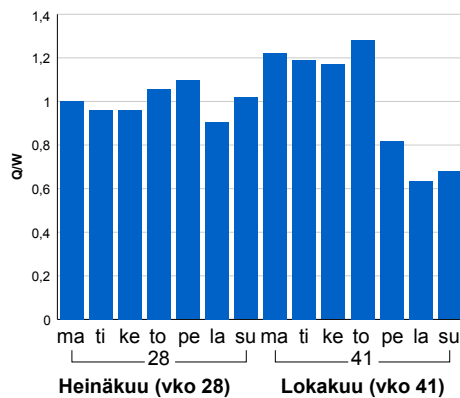

2009	2010	2011	2012	2013
1 903	1 839	1 872	1 836	2 629
2,5%	-3,4%	1,8%	-2,0%	43,2%

Tuntijärjestyskäyrä

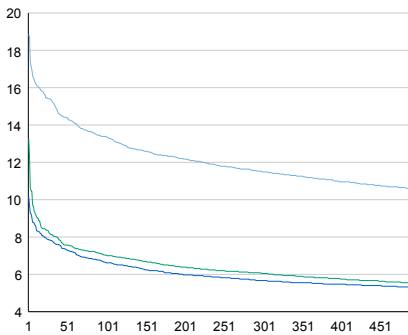

Tuntivaihtelut

Heinäkuun perjantai (vko 28) ja lokakuun keskiviikko (vko 41).

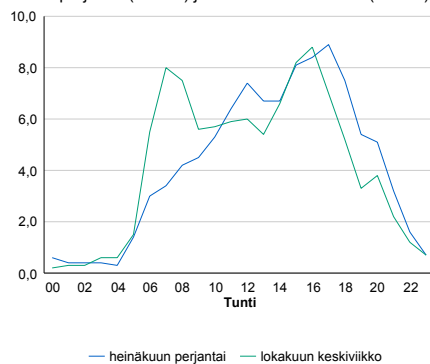

— Suunta 1/KVL — Suunta 2/KVL — Yhteensä /KVL

h	q	q/KVL
1	496	18,9%
30	403	15,3%
100	352	13,4%
300	302	11,5%
500	277	10,5%

h	qras	qras/KVL
1	65	20,2%
30	54	16,8%
100	49	15,2%
300	45	14,0%
500	42	13,0%

8.04 LAM-kirja

226 KANKAANPÄÄ (VT 23)

Perustettu 01.01.1990

Vuoden 2013 liikennemäärät:

KVL	3 759	KVLras	364	Tieosa	106	Suunta1	Kankaanpää
KAVL	3 943	KAVLras	470	Etäisyys	2790	Suunta2	Pori
KKVL	4 259	KKVLras	374	Kaistoja	2		

Liikenteen koostumus:

	11 HA-PA	12 KAIP	13 Linja-autot	14 KAPP	15 KATP	16 HA + PK	17 HA + AV		Kevyet ajoneuvot	Raskaat ajoneuvot
ARKILIIKENNE	84,0%	3,9%	1,1%	1,4%	5,5%	2,9%	1,2%	ARKILIIKENNE	88,1%	11,9%
KOKO VUOSI	86,1%	3,4%	0,9%	1,0%	4,3%	2,9%	1,3%	KOKO VUOSI	90,3%	9,7%

Kausivaihtelukertoimet

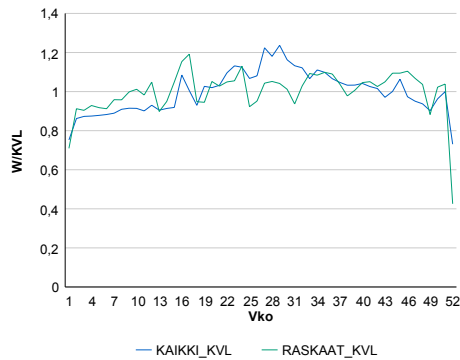

Liikenteen kehitys vv. 2013

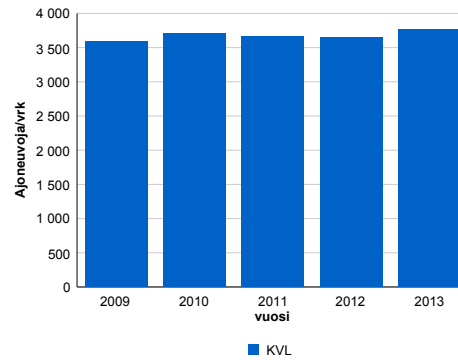

2009	2010	2011	2012	2013
3 586	3 703	3 666	3 648	3 759
-0,9%	3,2%	-1,0%	-0,5%	3,0%

Viikonpäivävaihtelut

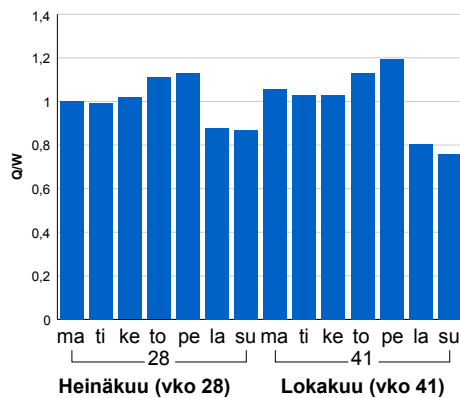

Tuntijärjestyskäyrä

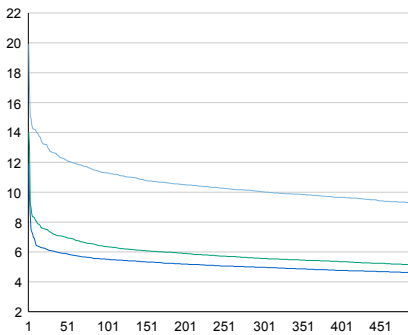

Tuntivaihtelut

Heinäkuun perjantai (vko 28) ja lokakuun keskiviikko (vko 41).

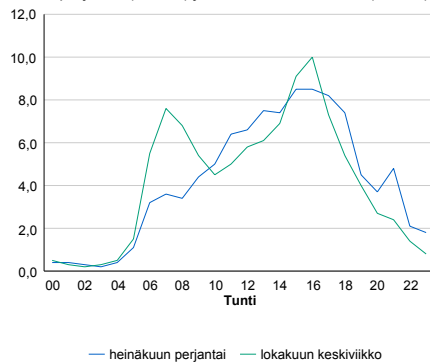

— Suunta 1/KVL — Suunta 2/KVL — Yhteensä /KVL

h	q	q/KVL
1	749	19,9%
30	478	12,7%
100	425	11,3%
300	377	10,0%
500	349	9,3%

h	qras	qras/KVL
1	52	14,3%
30	45	12,4%
100	42	11,5%
300	37	10,2%
500	35	9,6%

8.04 LAM-kirja

227 KIRISMÄKI (VT 1)

Perustettu 10.07.1995

Vuoden 2013 liikennemäärät:

KVL	21 770	KVLras	1 951	Tieosa	31	Suunta1	Turku
KAVL	23 074	KAVLras	2 477	Etäisyys	4794	Suunta2	Helsinki
KKVL	23 804	KKVLras	2 022	Kaistoja	4		

Liikenteen koostumus:

	11 HA-PA	12 KAIP	13 Linja-autot	14 KAPP	15 KATP	16 HA + PK	17 HA + AV		Kevyet ajoneuvot	Raskaat ajoneuvot
ARKILIIKENNE	87,4%	3,3%	0,6%	2,5%	4,4%	1,4%	0,4%	ARKILIIKENNE	89,3%	10,7%
KOKO VUOSI	89,1%	2,8%	0,6%	2,1%	3,5%	1,5%	0,4%	KOKO VUOSI	91,0%	9,0%

Kausivaihtelukertoimet

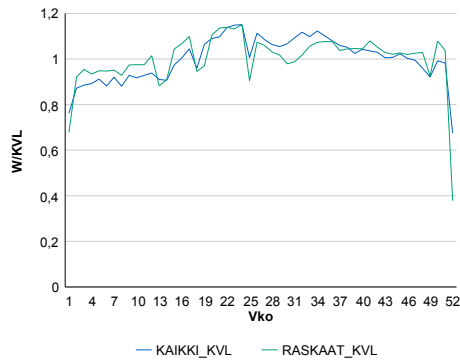

Liikenteen kehitys vv. 2013

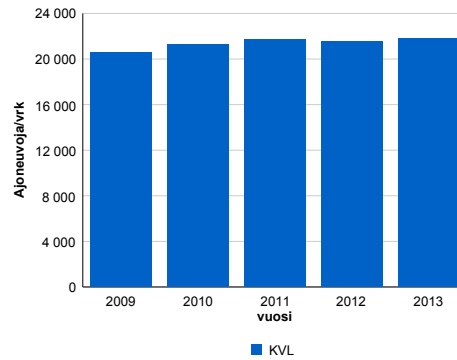

2009	2010	2011	2012	2013
20 598	21 258	21 739	21 581	21 770
4,7%	3,2%	2,3%	-0,7%	0,9%

Viikonpäivävaihtelut

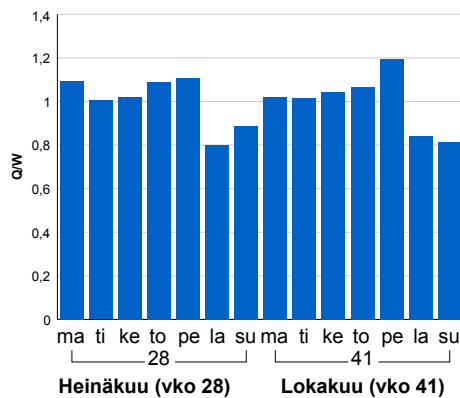

Tuntijärjestyskäyrä

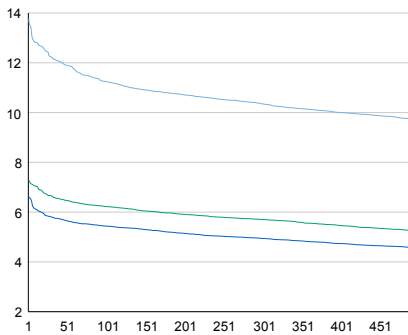

Tuntivaihtelut

Heinäkuun perjantai (vko 28) ja lokakuun keskiviikko (vko 41).

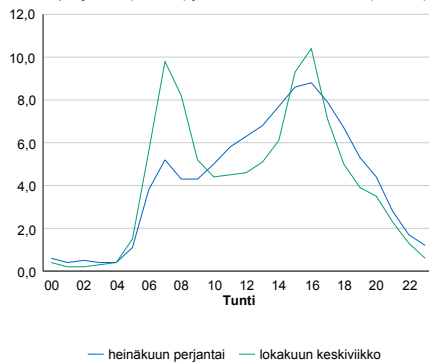

h	q	q/KVL	h	qras	qras/KVL
1	2 992	13,7%	1	243	12,5%
30	2 662	12,2%	30	211	10,8%
100	2 449	11,2%	100	195	10,0%
300	2 254	10,4%	300	180	9,2%
500	2 119	9,7%	500	172	8,8%

8.04 LAM-kirja

228 KEVOLA (MT 110)

Perustettu 10.07.1995

Vuoden 2013 liikennemäärät:

KVL	2 846	KVLras	328	Tieosa	28	Suunta1	Turku
KAVL	3 320	KAVLras	426	Etäisyys	2767	Suunta2	Helsinki
KKVL	3 173	KKVLras	347	Kaistoja	2		

Liikenteen koostumus:

	11 HA-PA	12 KAIP	13 Linja-autot	14 KAPP	15 KATP	16 HA + PK	17 HA + AV		Kevyet ajoneuvot	Raskaat ajoneuvot
ARKILIIKENNE	81,1%	5,8%	1,4%	1,2%	4,4%	4,8%	1,2%		87,2%	12,8%
KOKO VUOSI	82,2%	5,5%	1,2%	1,1%	3,7%	5,1%	1,2%		88,5%	11,5%

Kausivaihtelukertoimet

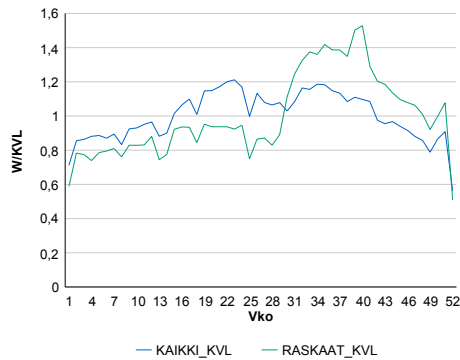

Liikenteen kehitys vv. 2013

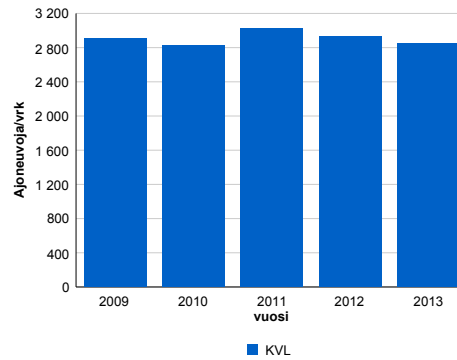

2009	2010	2011	2012	2013
2 909	2 823	3 026	2 927	2 846
-8,4%	-3,0%	7,2%	-3,3%	-2,8%

Viikonpäivävaihtelut

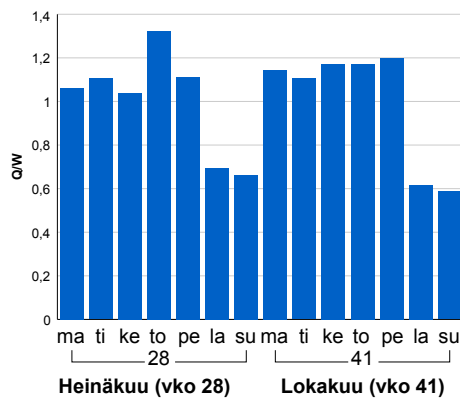

Tuntijärjestyskäyrä

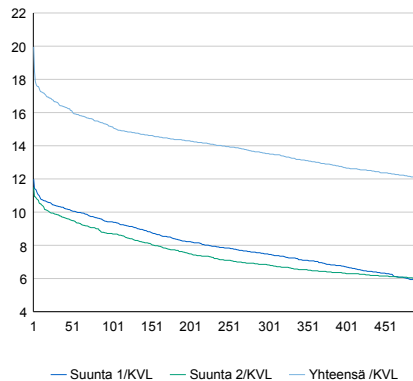

Tuntivaihtelut

Heinäkuun perjantai (vko 28) ja lokakuun keskiviikko (vko 41).

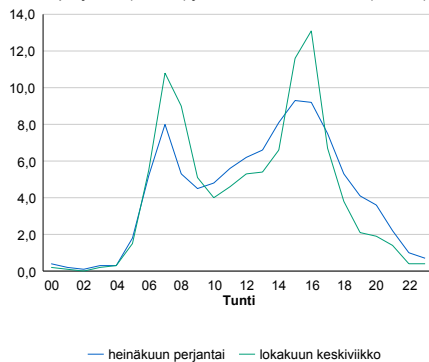

h	q	q/KVL	h	qras	qras/KVL
1	568	20,0%	1	72	22,0%
30	473	16,6%	30	58	17,7%
100	431	15,1%	100	49	14,9%
300	385	13,5%	300	41	12,5%
500	343	12,1%	500	37	11,3%

8.04 LAM-kirja

229 SUOPOHJA (VT 40)

Perustettu 10.07.1995

Vuoden 2013 liikennemäärät:

KVL	11 739	KVLras	1 139	Tieosa	5	Suunta1	Helsinki
KAVL	12 690	KAVLras	1 517	Etäisyys	5682	Suunta2	Raisio
KKVL	12 729	KKVLras	1 172	Kaistoja	2		

Liikenteen koostumus:

	11 HA-PA	12 KAIP	13 Linja-autot	14 KAPP	15 KATP	16 HA + PK	17 HA + AV		Kevyet ajoneuvot	Raskaat ajoneuvot
ARKILIIKENNE	84,9%	4,0%	0,9%	2,8%	4,2%	2,4%	0,8%	ARKILIIKENNE	88,0%	12,0%
KOKO VUOSI	87,0%	3,3%	0,8%	2,3%	3,3%	2,5%	0,8%	KOKO VUOSI	90,3%	9,7%

Kausivaihtelukertoimet

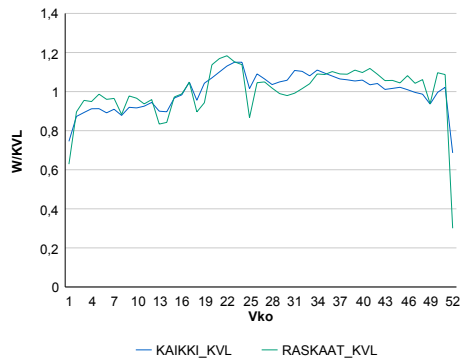

Liikenteen kehitys vv. 2013

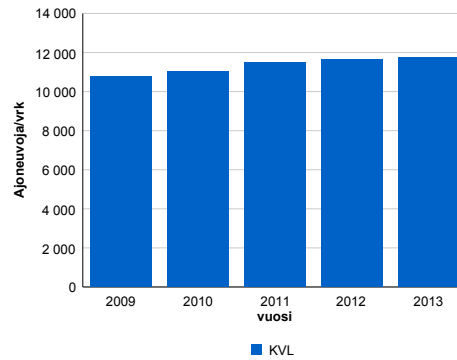

2009	2010	2011	2012	2013
10 755	11 035	11 499	11 637	11 739
-9,1%	2,6%	4,2%	1,2%	0,9%

Viikonpäivävaihtelut

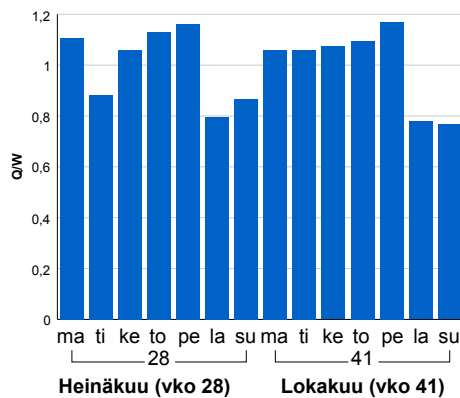

Tuntijärjestyskäyrä

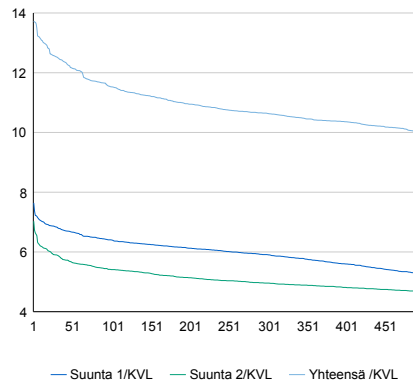

Tuntivaihtelut

Heinäkuun perjantai (vko 28) ja lokakuun keskiviikko (vko 41).

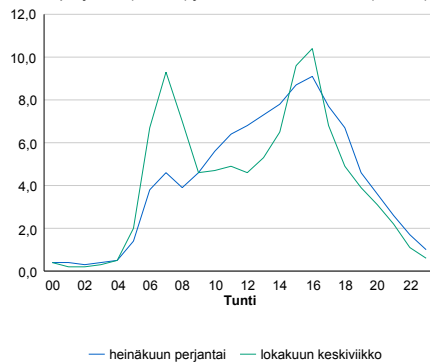

h	q	q/KVL	h	qras	qras/KVL
1	1 611	13,7%	1	165	14,5%
30	1 471	12,5%	30	141	12,4%
100	1 353	11,5%	100	132	11,6%
300	1 249	10,6%	300	123	10,8%
500	1 171	10,0%	500	118	10,4%

8.04 LAM-kirja

230 LIETO (VT 10)

Perustettu 02.10.2000

Vuoden 2013 liikennemäärät:

KVL	13 614	KVLras	765	Tieosa	2	Suunta1	Hämeenlinna
KAVL	14 982	KAVLras	986	Etäisyys	4686	Suunta2	Turku
KKVL	13 241	KKVLras	791	Kaistoja	2		

Liikenteen koostumus:

	11 HA-PA	12 KAIP	13 Linja-autot	14 KAPP	15 KATP	16 HA + PK	17 HA + AV		Kevyet ajoneuvot	Raskaat ajoneuvot
ARKILIIKENNE	91,0%	2,5%	0,7%	0,8%	2,5%	2,0%	0,4%		93,4%	6,6%
KOKO VUOSI	92,0%	2,2%	0,7%	0,7%	2,1%	2,1%	0,3%		94,4%	5,6%

Kausivaihtelukertoimet

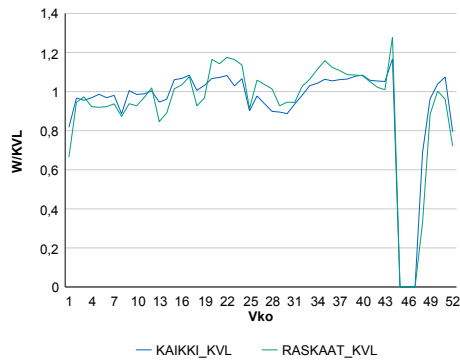

Liikenteen kehitys vv. 2013

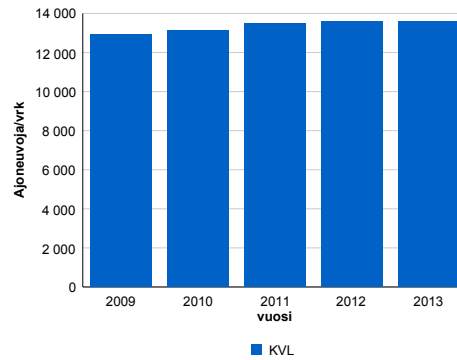

2009	2010	2011	2012	2013
12 920	13 112	13 501	13 583	13 614
0,0%	1,5%	3,0%	0,6%	0,2%

Viikonpäivävaihtelut

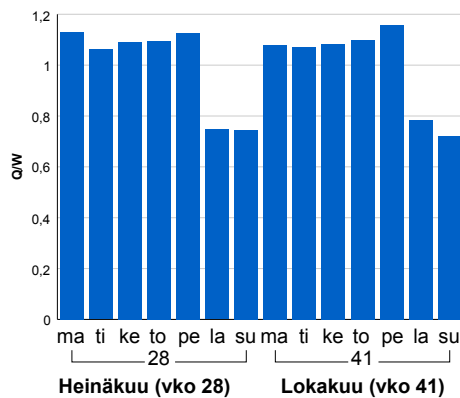

Tuntijärjestyskäyrä

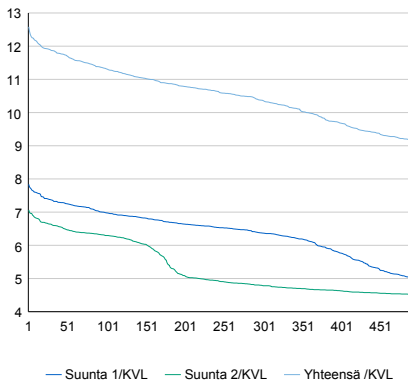

Tuntivaihtelut

Heinäkuun perjantai (vko 28) ja lokakuun keskiviikko (vko 41).

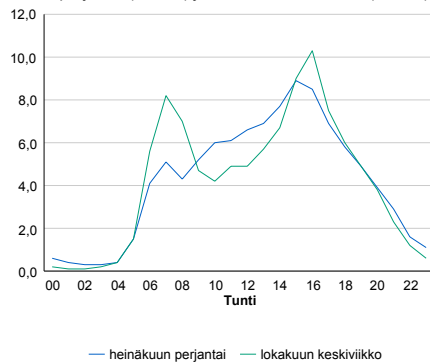

h	q	q/KVL	h	qras	qras/KVL
1	1 713	12,6%	1	113	14,8%
30	1 616	11,9%	30	89	11,6%
100	1 541	11,3%	100	82	10,7%
300	1 412	10,4%	300	76	9,9%
500	1 248	9,2%	500	72	9,4%

8.04 LAM-kirja

231 VANTO (VT 40)

Perustettu 28.09.2000

Vuoden 2013 liikennemäärät:

KVL	16 530	KVLras	1 112	Tieosa	1	Suunta1	Raisio
KAVL	18 024	KAVLras	1 410	Etäisyys	3657	Suunta2	Naantali
KKVL	18 854	KKVLras	1 187	Kaistoja	2		

Liikenteen koostumus:

	11 HA-PA	12 KAIP	13 Linja-autot	14 KAPP	15 KATP	16 HA + PK	17 HA + AV		Kevyet ajoneuvot	Raskaat ajoneuvot
ARKILIIKENNE	89,7%	3,0%	0,3%	1,5%	3,0%	2,0%	0,5%		92,2%	7,8%
KOKO VUOSI	90,9%	2,5%	0,3%	1,3%	2,5%	1,9%	0,4%		93,3%	6,7%

Kausivaihtelukertoimet

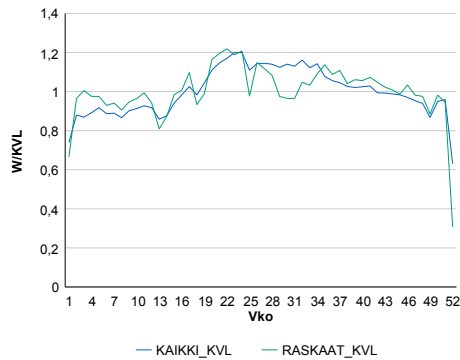

Liikenteen kehitys vv. 2013

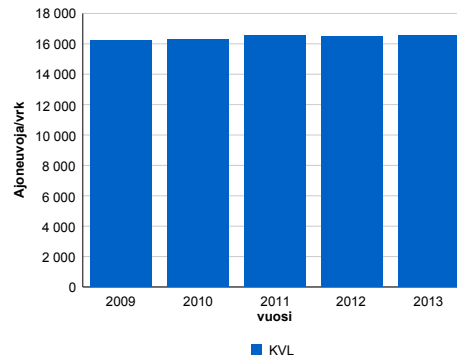

vuosi	2009	2010	2011	2012	2013
Ajoneuvoja/vrk	16 194	16 275	16 562	16 483	16 530
%	0,4%	0,5%	1,8%	-0,5%	0,3%

Viikonpäivävaihtelut

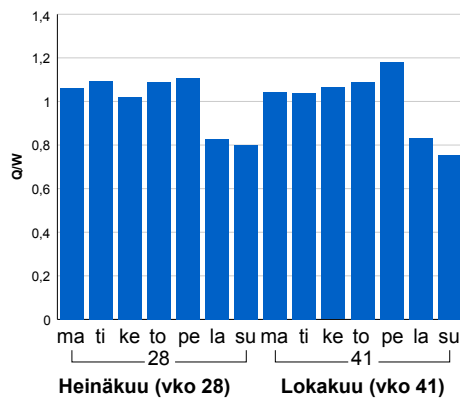

Tuntijärjestyskäyrä

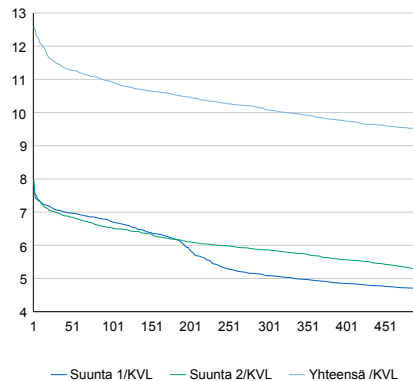

Tuntivaihtelut

Heinäkuun perjantai (vko 28) ja lokakuun keskiviikko (vko 41).

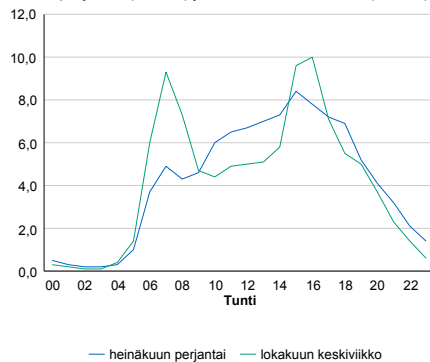

h	q	q/KVL	h	qras	qras/KVL
1	2 075	12,6%	1	205	18,4%
30	1 898	11,5%	30	170	15,3%
100	1 807	10,9%	100	152	13,7%
300	1 668	10,1%	300	124	11,2%
500	1 568	9,5%	500	111	10,0%

8.04 LAM-kirja

232 PORIN LENTOKENT (VT 2)

Perustettu 23.10.2002

Vuoden 2013 liikennemäärät:

KVL	18 148	KVLras	1 245	Tieosa	47	Suunta1	Pori
KAVL	19 943	KAVLras	1 643	Etäisyys	1126	Suunta2	Helsinki
KKVL	18 816	KKVLras	1 275	Kaistoja	4		

Liikenteen koostumus:

	11 HA-PA	12 KAIP	13 Linja-autot	14 KAPP	15 KATP	16 HA + PK	17 HA + AV		Kevyet ajoneuvot	Raskaat ajoneuvot
ARKILIIKENNE	90,0%	2,9%	0,5%	1,2%	3,6%	1,5%	0,3%	ARKILIIKENNE	91,8%	8,2%
KOKO VUOSI	91,2%	2,4%	0,6%	0,9%	2,9%	1,7%	0,3%	KOKO VUOSI	93,1%	6,9%

Kausivaihtelukertoimet

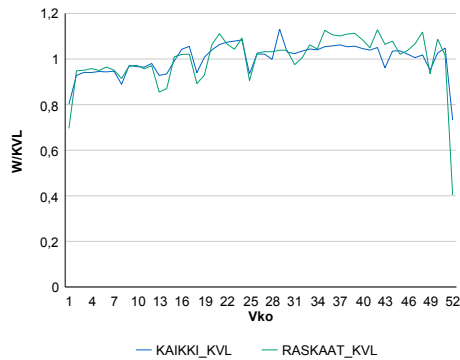

Liikenteen kehitys vv. 2013

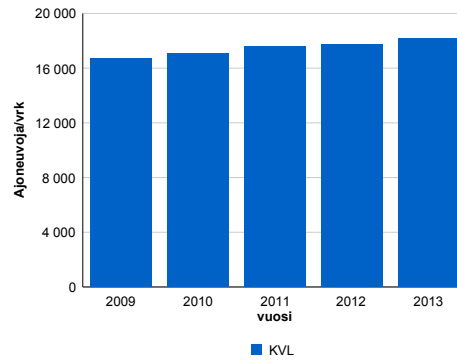

2009	2010	2011	2012	2013
16 717	17 085	17 602	17 696	18 148
1,1%	2,2%	3,0%	0,5%	2,6%

Viikonpäivävaihtelut

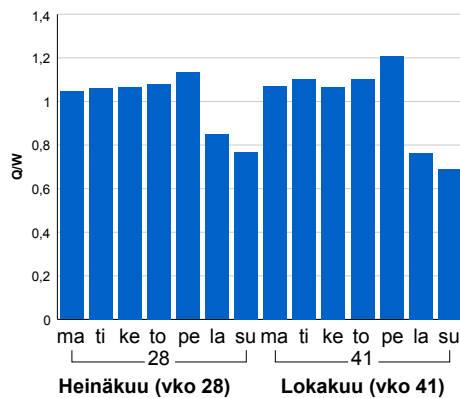

Tuntijärjestyskäyrä

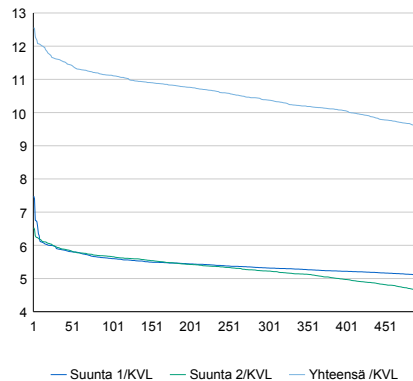

Tuntivaihtelut

Heinäkuun perjantai (vko 28) ja lokakuun keskiviikko (vko 41).

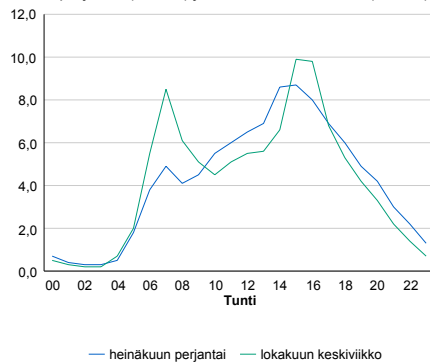

h	q	q/KVL	h	qras	qras/KVL
1	2 279	12,6%	1	155	12,4%
30	2 107	11,6%	30	140	11,2%
100	2 019	11,1%	100	134	10,8%
300	1 884	10,4%	300	126	10,1%
500	1 728	9,5%	500	121	9,7%

8.04 LAM-kirja

233 HAUNINEN (VT 40)

Perustettu 18.11.2002

Vuoden 2013 liikennemäärät:

KVL	31 253	KVLras	2 496	Tieosa	3	Suunta1	Piikkiö
KAVL	34 718	KAVLras	3 370	Etäisyys	2525	Suunta2	Raisio
KKVL	33 129	KKVLras	2 638	Kaistoja	4		

Liikenteen koostumus:

	11 HA-PA	12 KAIP	13 Linja-autot	14 KAPP	15 KATP	16 HA + PK	17 HA + AV		Kevyet ajoneuvot	Raskaat ajoneuvot
ARKILIIKENNE	88,1%	4,2%	0,2%	1,8%	3,5%	1,8%	0,4%	ARKILIIKENNE	90,3%	9,7%
KOKO VUOSI	89,7%	3,4%	0,3%	1,5%	2,8%	1,9%	0,4%	KOKO VUOSI	92,0%	8,0%

Kausivaihtelukertoimet

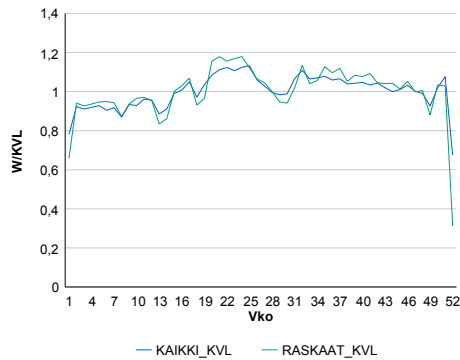

Liikenteen kehitys vv. 2013

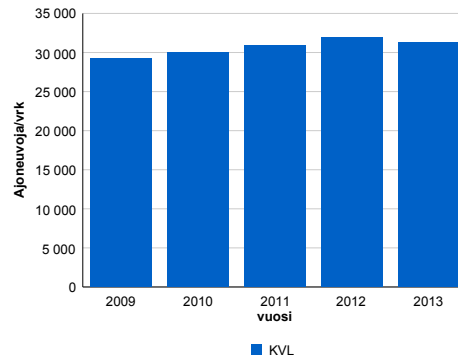

2009	2010	2011	2012	2013
29 223	30 041	30 940	31 901	31 253
-1,8%	2,8%	3,0%	3,1%	-2,0%

Viikonpäivävaihtelut

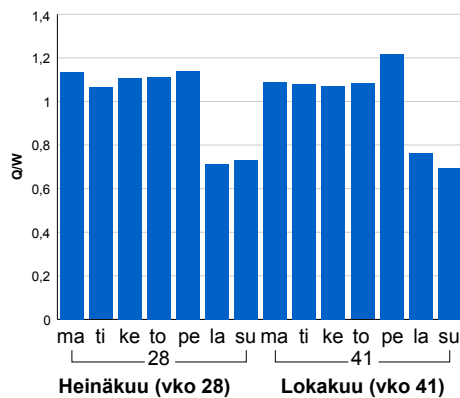

Tuntijärjestyskäyrä

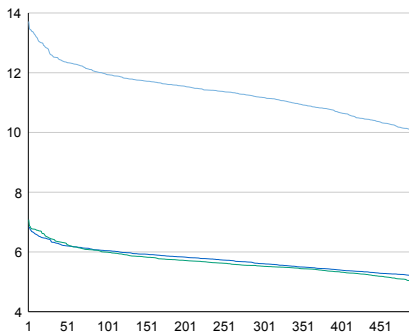

Tuntivaihtelut

Heinäkuun perjantai (vko 28) ja lokakuun keskiviikko (vko 41).

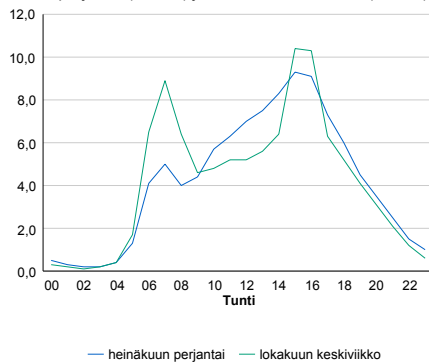

h	q	q/KVL	h	qras	qras/KVL
1	4 287	13,7%	1	352	14,1%
30	3 937	12,6%	30	318	12,7%
100	3 734	11,9%	100	299	12,0%
300	3 492	11,2%	300	279	11,2%
500	3 134	10,0%	500	268	10,7%

8.04 LAM-kirja

234 ORIKETO (VT 40)

Perustettu 18.11.2002

Vuoden 2013 liikennemäärät:

KVL	30 831	KVLras	2 872	Tieosa	4	Suunta1	Piikkiö
KAVL	34 858	KAVLras	3 860	Etäisyys	1992	Suunta2	Raisio
KKVL	32 039	KKVLras	2 926	Kaistoja	5		

Liikenteen koostumus:

	11 HA-PA	12 KAIP	13 Linja-autot	14 KAPP	15 KATP	16 HA + PK	17 HA + AV		Kevyet ajoneuvot	Raskaat ajoneuvot
ARKILIIKENNE	86,2%	5,1%	0,4%	1,8%	3,8%	2,2%	0,5%	ARKILIIKENNE	88,9%	11,1%
KOKO VUOSI	87,9%	4,3%	0,4%	1,6%	3,1%	2,3%	0,5%	KOKO VUOSI	90,7%	9,3%

Kausivaihtelukertoimet

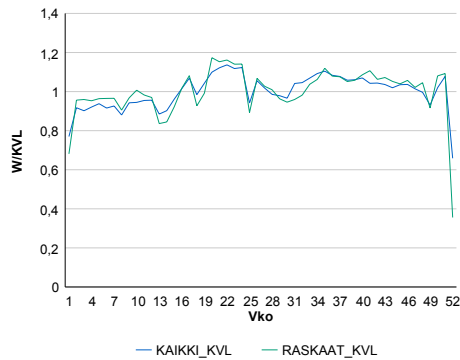

Liikenteen kehitys vv. 2013

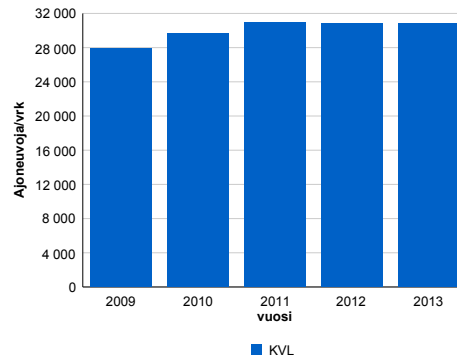

2009	2010	2011	2012	2013
27 923	29 611	30 910	30 790	30 831
0,1%	6,0%	4,4%	-0,4%	0,1%

Viikonpäivävaihtelut

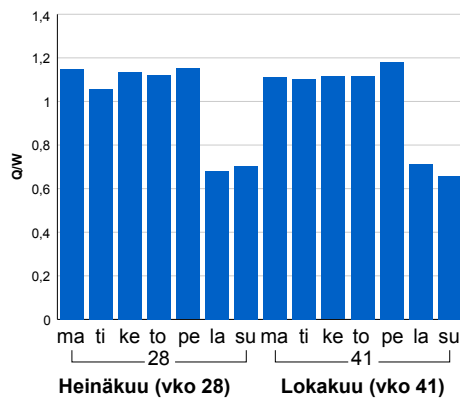

Tuntijärjestyskäyrä

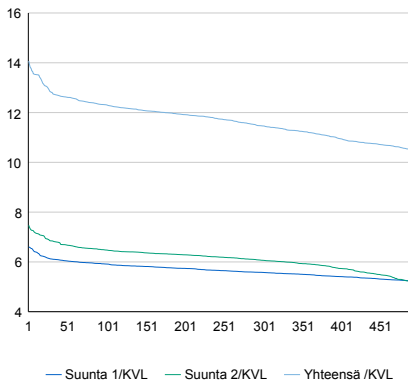

Tuntivaihtelut

Heinäkuun perjantai (vko 28) ja lokakuun keskiviikko (vko 41).

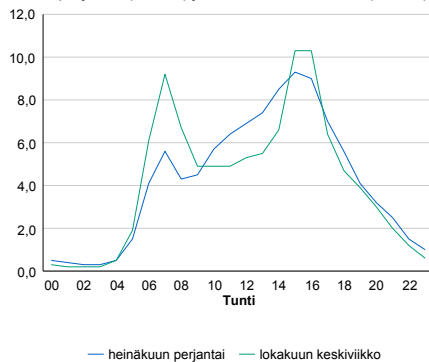

h	q	q/KVL	h	qras	qras/KVL
1	4 338	14,1%	1	392	13,6%
30	3 950	12,8%	30	340	11,8%
100	3 796	12,3%	100	328	11,4%
300	3 534	11,5%	300	310	10,8%
500	3 218	10,4%	500	301	10,5%

8.04 LAM-kirja

235 KUPITTA (VT 1)

Perustettu 19.11.2003

Vuoden 2013 liikennemäärät:

KVL	23 780	KVLras	917	Tieosa	36	Suunta1	Turku
KAVL	26 784	KAVLras	1 176	Etäisyys	1302	Suunta2	Helsinki
KKVL	23 068	KKVLras	937	Kaistoja	4		

Liikenteen koostumus:

	11 HA-PA	12 KAIP	13 Linja-autot	14 KAPP	15 KATP	16 HA + PK	17 HA + AV		Kevyet ajoneuvot	Raskaat ajoneuvot
ARKILIIKENNE	94,8%	1,8%	0,6%	0,9%	1,1%	0,7%	0,1%		95,6%	4,4%
KOKO VUOSI	95,3%	1,5%	0,6%	0,8%	0,9%	0,8%	0,1%		96,1%	3,9%

Kausivaihtelukertoimet

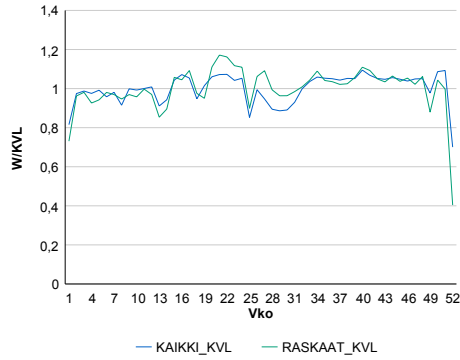

Liikenteen kehitys vv. 2013

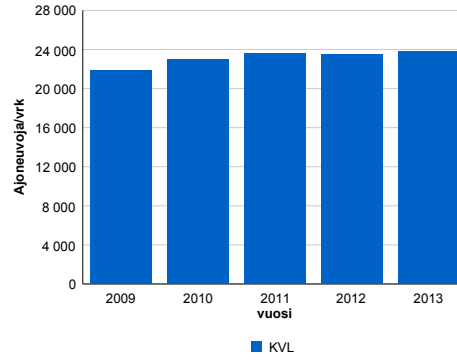

2009	2010	2011	2012	2013
21 811	22 968	23 613	23 458	23 780
4,1%	5,3%	2,8%	-0,7%	1,4%

Viikonpäivävaihtelut

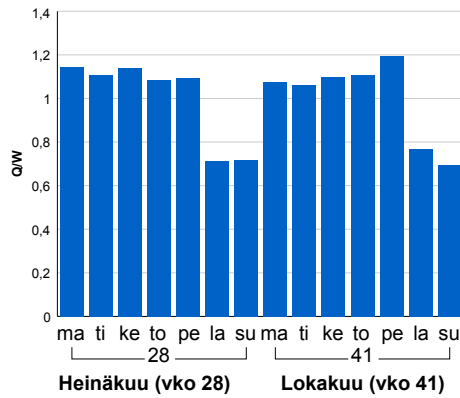

Tuntijärjestyskäyrä

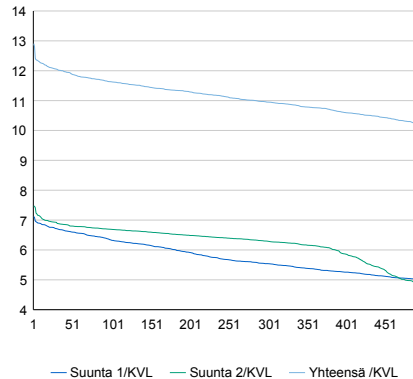

Tuntivaihtelut

Heinäkuun perjantai (vko 28) ja lokakuun keskiviikko (vko 41).

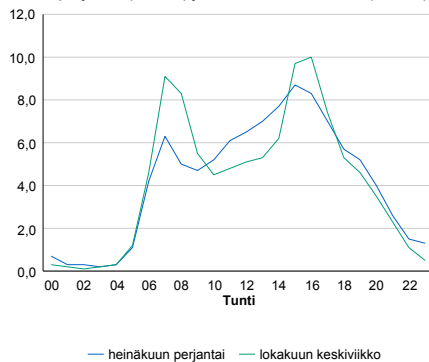

h	q	q/KVL	h	qras	qras/KVL
1	3 069	12,9%	1	132	14,4%
30	2 866	12,1%	30	109	11,9%
100	2 766	11,6%	100	102	11,1%
300	2 604	11,0%	300	92	10,0%
500	2 424	10,2%	500	87	9,5%

8.04 LAM-kirja

236 HUHKOLA (VT 1)

Perustettu 19.11.2003

Vuoden 2013 liikennemäärät:

KVL	21 334	KVLras	924	Tieosa	35	Suunta1	Turku
KAVL	24 058	KAVLras	1 181	Etäisyys	1413	Suunta2	Helsinki
KKVL	21 677	KKVLras	970	Kaistoja	4		

Liikenteen koostumus:

	11 HA-PA	12 KAIP	13 Linja-autot	14 KAPP	15 KATP	16 HA + PK	17 HA + AV		Kevyet ajoneuvot	Raskaat ajoneuvot
ARKILIIKENNE	94,0%	2,0%	0,6%	1,0%	1,4%	0,9%	0,2%		95,1%	4,9%
KOKO VUOSI	94,6%	1,7%	0,6%	0,9%	1,2%	1,0%	0,1%		95,7%	4,3%

Kausivaihtelukertoimet

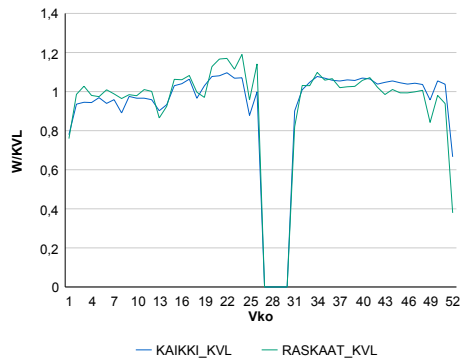

Liikenteen kehitys vv. 2013

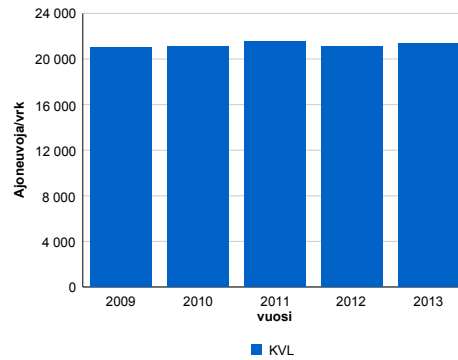

2009	2010	2011	2012	2013
21 044	21 083	21 577	21 086	21 334
-2,9%	0,2%	2,3%	-2,3%	1,2%

Viikonpäivävaihtelut

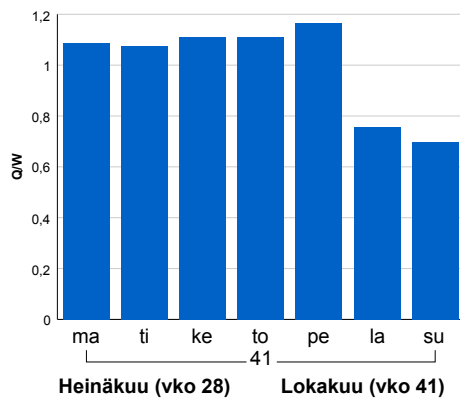

Tuntijärjestyskäyrä

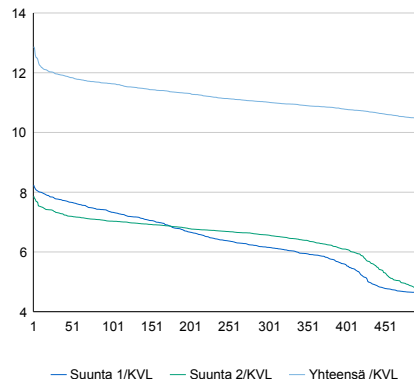

Tuntivaihtelut

Heinäkuun perjantai (vko 28) ja lokakuun keskiviikko (vko 41).

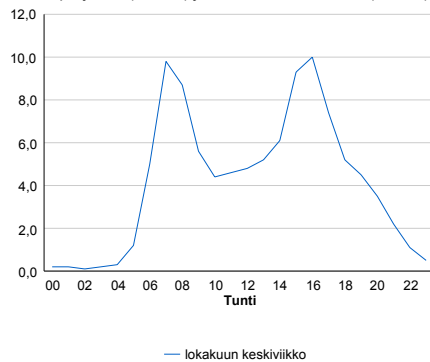

h	q	q/KVL	h	qras	qras/KVL
1	2 746	12,9%	1	134	14,5%
30	2 552	12,0%	30	109	11,8%
100	2 482	11,6%	100	99	10,7%
300	2 350	11,0%	300	90	9,7%
500	2 230	10,5%	500	86	9,3%

8.04 LAM-kirja

237 KURKELA LÄNTINE (VT 1)

Perustettu 19.11.2003

Vuoden 2013 liikennemäärät:

KVL	26 663	KVLras	1 024	Tieosa	35	Suunta1	Turku
KAVL	29 903	KAVLras	1 332	Etäisyys	812	Suunta2	Helsinki
KKVL	27 009	KKVLras	1 118	Kaistoja	6		

Liikenteen koostumus:

	11 HA-PA	12 KAIP	13 Linja-autot	14 KAPP	15 KATP	16 HA + PK	17 HA + AV		Kevyet ajoneuvot	Raskaat ajoneuvot
ARKILIIKENNE	94,6%	1,9%	0,5%	0,9%	1,1%	0,8%	0,1%		95,5%	4,5%
KOKO VUOSI	95,2%	1,6%	0,5%	0,8%	0,9%	0,9%	0,1%		96,2%	3,8%

Kausivaihtelukertoimet

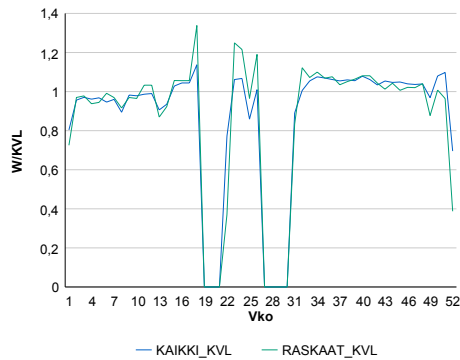

Liikenteen kehitys vv. 2013

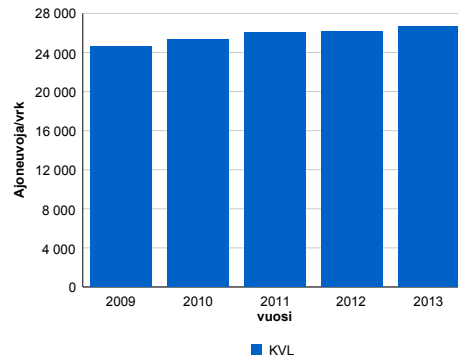

2009	2010	2011	2012	2013
24 601	25 362	26 086	26 180	26 663
4,0%	3,1%	2,9%	0,4%	1,8%

Viikonpäivävaihtelut

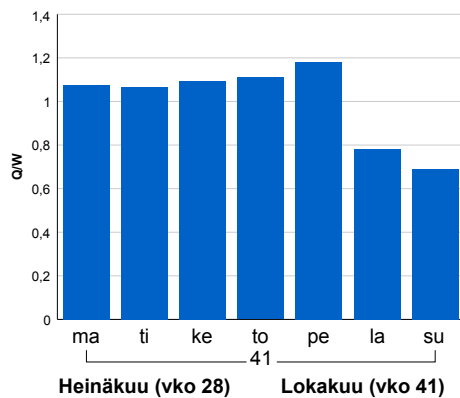

Tuntijärjestyskäyrä

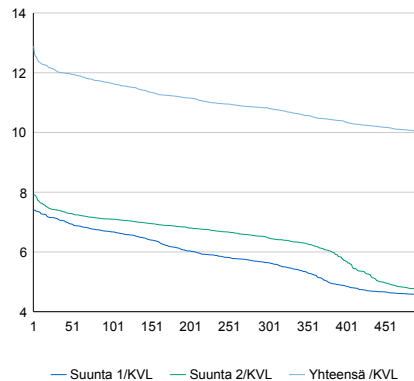

Tuntivaihtelut

Heinäkuun perjantai (vko 28) ja lokakuun keskiviikko (vko 41).

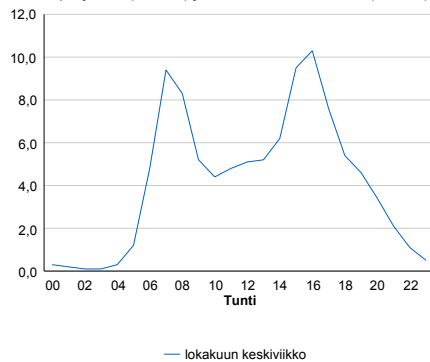

h	q	q/KVL	h	qras	qras/KVL
1	3 438	12,9%	1	141	13,8%
30	3 215	12,1%	30	123	12,0%
100	3 107	11,7%	100	115	11,2%
300	2 886	10,8%	300	103	10,1%
500	2 667	10,0%	500	98	9,6%

8.04 LAM-kirja

238 KURKELA ITÄINEN (VT 1)

Perustettu 19.11.2003

Vuoden 2013 liikennemäärät:

KVL	22 046	KVLras	1 028	Tieosa	34	Suunta1	Turku
KAVL	24 266	KAVLras	1 313	Etäisyys	867	Suunta2	Helsinki
KKVL	22 256	KKVLras	1 042	Kaistoja	5		

Liikenteen koostumus:

	11 HA-PA	12 KAIP	13 Linja-autot	14 KAPP	15 KATP	16 HA + PK	17 HA + AV		Kevyet ajoneuvot	Raskaat ajoneuvot
ARKILIIKENNE	93,3%	2,3%	0,5%	1,1%	1,5%	1,1%	0,2%		94,6%	5,4%
KOKO VUOSI	94,0%	1,9%	0,5%	0,9%	1,3%	1,2%	0,2%		95,3%	4,7%

Kausivaihtelukertoimet

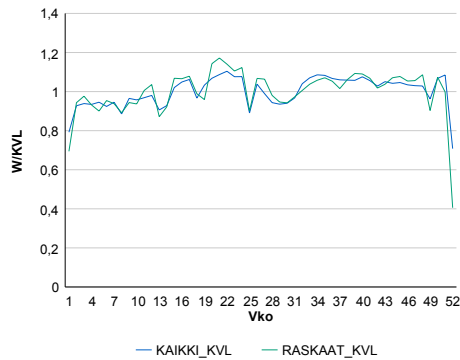

Liikenteen kehitys vv. 2013

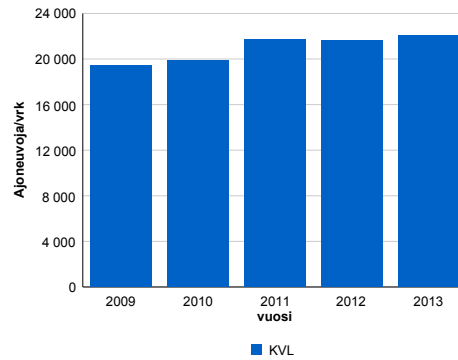

2009	2010	2011	2012	2013
19 410	19 834	21 721	21 615	22 046
5,6%	2,2%	9,5%	-0,5%	2,0%

Viikonpäivävaihtelut

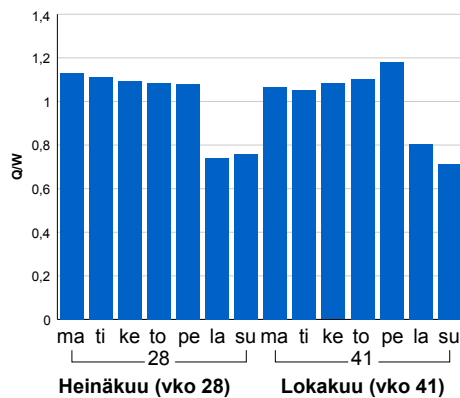

Tuntijärjestyskäyrä

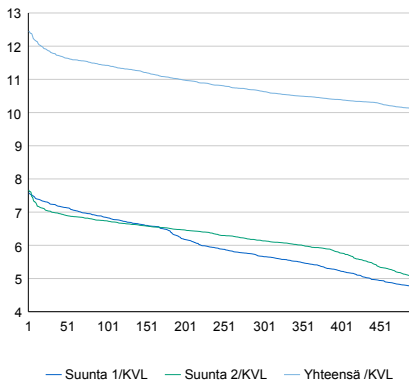

Tuntivaihtelut

Heinäkuun perjantai (vko 28) ja lokakuun keskiviikko (vko 41).

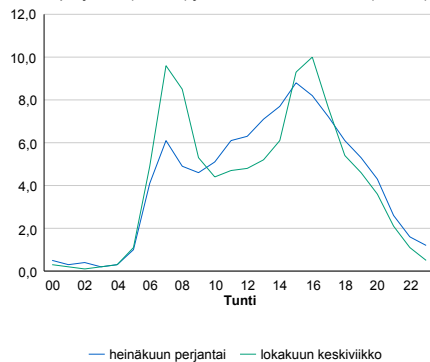

h	q	q/KVL	h	qras	qras/KVL
1	2 746	12,5%	1	141	13,7%
30	2 603	11,8%	30	121	11,8%
100	2 518	11,4%	100	113	11,0%
300	2 346	10,6%	300	103	10,0%
500	2 227	10,1%	500	98	9,5%

8.04 LAM-kirja

239 KAARINA (VT 1)

Perustettu 19.11.2003

Vuoden 2013 liikennemäärät:

KVL	16 476	KVLras	975	Tieosa	33	Suunta1	Turku
KAVL	17 680	KAVLras	1 230	Etäisyys	2485	Suunta2	Helsinki
KKVL	16 698	KKVLras	995	Kaistoja	4		

Liikenteen koostumus:

	11 HA-PA	12 KAIP	13 Linja-autot	14 KAPP	15 KATP	16 HA + PK	17 HA + AV		Kevyet ajoneuvot	Raskaat ajoneuvot
ARKILIIKENNE	91,6%	2,5%	0,6%	1,5%	2,4%	1,2%	0,3%		93,0%	7,0%
KOKO VUOSI	92,6%	2,2%	0,6%	1,2%	1,9%	1,2%	0,2%		94,1%	5,9%

Kausivaihtelukertoimet

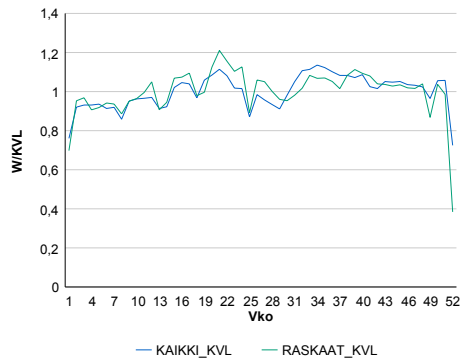

Liikenteen kehitys vv. 2013

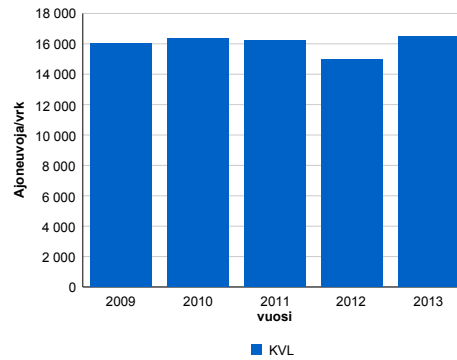

2009	2010	2011	2012	2013
15 996	16 361	16 191	14 991	16 476
5,6%	2,3%	-1,0%	-7,4%	9,9%

Viikonpäivävaihtelut

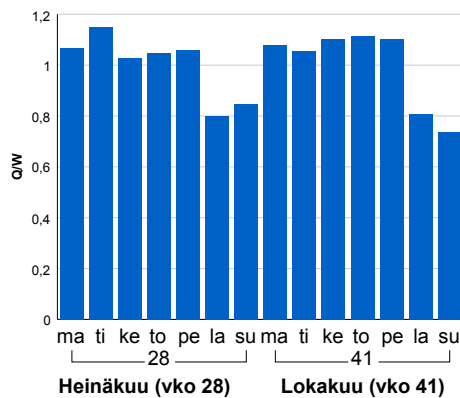

Tuntijärjestyskäyrä

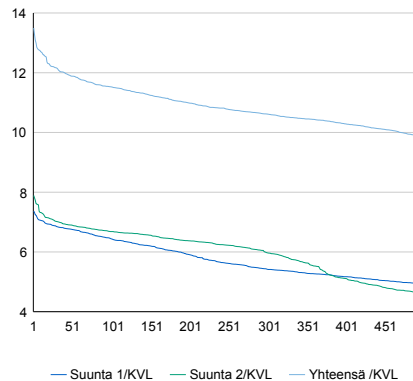

Tuntivaihtelut

Heinäkuun perjantai (vko 28) ja lokakuun keskiviikko (vko 41).

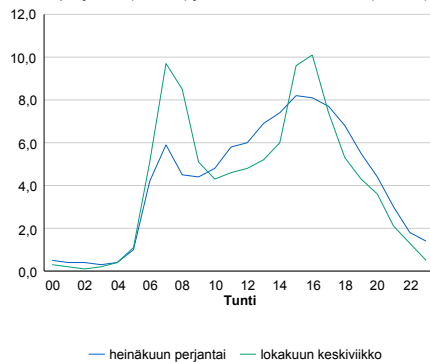

h	q	q/KVL	h	qras	qras/KVL
1	2 224	13,5%	1	132	13,5%
30	2 004	12,2%	30	112	11,5%
100	1 899	11,5%	100	103	10,6%
300	1 749	10,6%	300	94	9,6%
500	1 630	9,9%	500	90	9,2%

8.04 LAM-kirja

240 PIIKKIÖ (VT 1)

Perustettu 19.11.2003

Vuoden 2013 liikennemäärät:

KVL	15 282	KVLras	923	Tieosa	32	Suunta1	Turku
KAVL	16 314	KAVLras	1 178	Etäisyys	905	Suunta2	Helsinki
KKVL	16 224	KKVLras	963	Kaistoja	4		

Liikenteen koostumus:

	11 HA-PA	12 KAIP	13 Linja-autot	14 KAPP	15 KATP	16 HA + PK	17 HA + AV		Kevyet ajoneuvot	Raskaat ajoneuvot
ARKILIIKENNE	91,6%	2,4%	0,6%	1,7%	2,5%	1,0%	0,2%	ARKILIIKENNE	92,8%	7,2%
KOKO VUOSI	92,7%	2,1%	0,6%	1,4%	2,0%	1,1%	0,2%	KOKO VUOSI	94,0%	6,0%

Kausivaihtelukertoimet

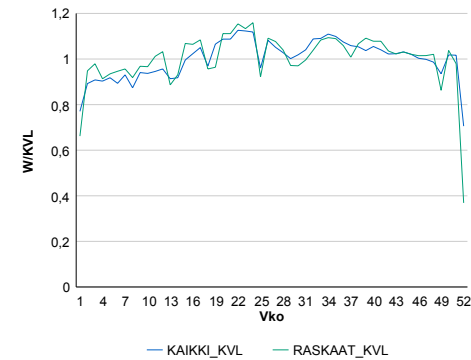

Liikenteen kehitys vv. 2013

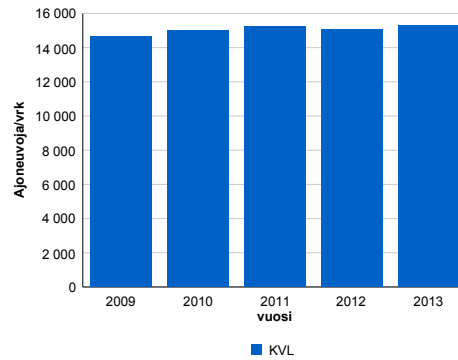

2009	2010	2011	2012	2013
14 628	14 997	15 257	15 056	15 282
5,8%	2,5%	1,7%	-1,3%	1,5%

Viikonpäivävaihtelut

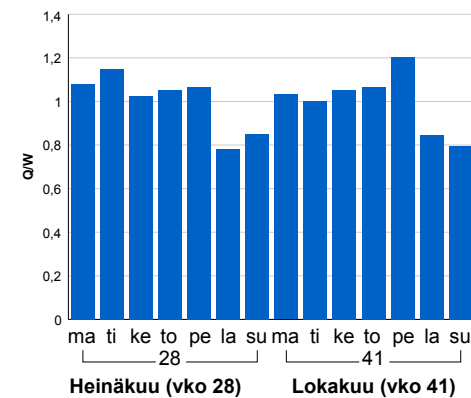

Tuntijärjestyskäyrä

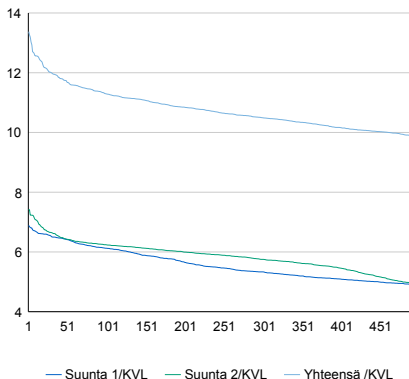

Tuntivaihtelut

Heinäkuun perjantai (vko 28) ja lokakuun keskiviikko (vko 41).

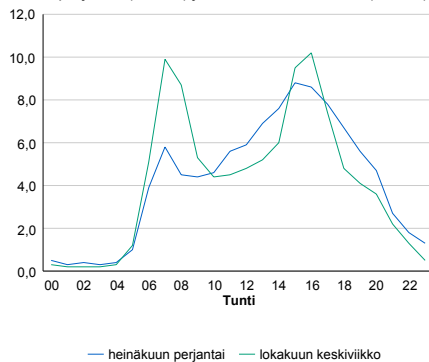

h	q	q/KVL	h	qras	qras/KVL
1	2 044	13,4%	1	130	14,1%
30	1 834	12,0%	30	108	11,7%
100	1 726	11,3%	100	100	10,8%
300	1 604	10,5%	300	91	9,9%
500	1 508	9,9%	500	86	9,3%

8.04 LAM-kirja

242 PAIMIONJOKI (VT 1)

Perustettu 19.11.2003

Vuoden 2013 liikennemäärät:

KVL	18 156	KVLras	1 776	Tieosa	30	Suunta1	Turku
KAVL	18 885	KAVLras	2 236	Etäisyys	1067	Suunta2	Helsinki
KKVL	20 530	KKVLras	1 862	Kaistoja	4		

Liikenteen koostumus:

	11 HA-PA	12 KAIP	13 Linja-autot	14 KAPP	15 KATP	16 HA + PK	17 HA + AV		Kevyet ajoneuvot	Raskaat ajoneuvot
ARKILIIKENNE	86,3%	3,1%	0,8%	3,0%	4,9%	1,4%	0,4%		88,2%	11,8%
KOKO VUOSI	88,3%	2,6%	0,8%	2,5%	3,9%	1,5%	0,4%		90,2%	9,8%

Kausivaihtelukertoimet

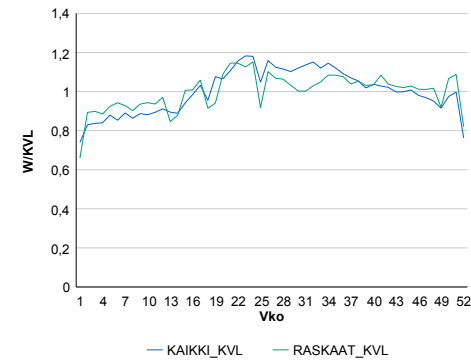

Liikenteen kehitys vv. 2013

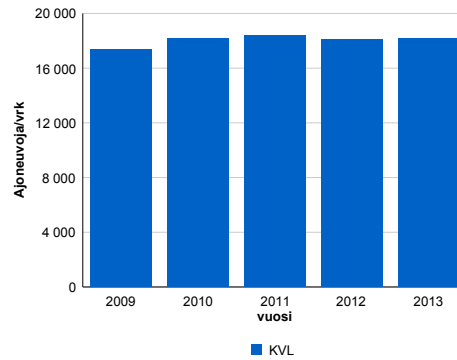

2009	2010	2011	2012	2013
17 369	18 205	18 399	18 079	18 156
5,3%	4,8%	1,1%	-1,7%	0,4%

Viikönpäivävaihtelut

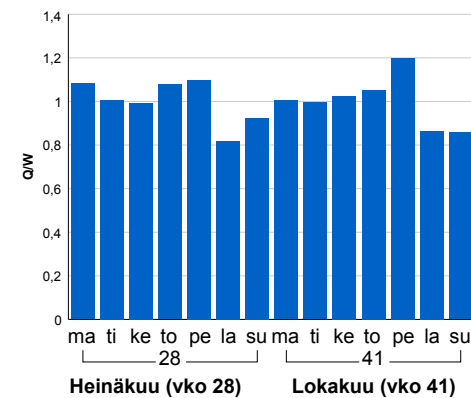

Tuntijärjestyskäyrä

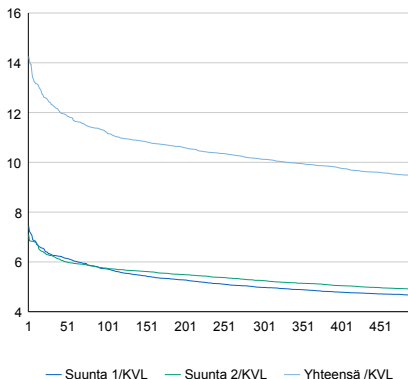

Tuntivaihtelut

Heinäkuun perjantai (vko 28) ja lokakuun keskiviikko (vko 41).

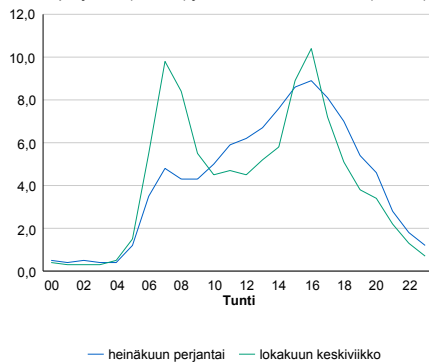

h	q	q/KVL	h	qras	qras/KVL
1	2 588	14,3%	1	209	11,8%
30	2 236	12,3%	30	182	10,2%
100	2 038	11,2%	100	170	9,6%
300	1 838	10,1%	300	158	8,9%
500	1 719	9,5%	500	152	8,6%

8.04 LAM-kirja

243 PAIMIONMÄKI (VT 1)

Perustettu 19.11.2003

Vuoden 2013 liikennemäärät:

KVL	15 506	KVLras	1 676	Tieosa	29	Suunta1	Turku
KAVL	16 110	KAVLras	2 133	Etäisyys	2299	Suunta2	Helsinki
KKVL	17 197	KKVLras	1 745	Kaistoja	5		

Liikenteen koostumus:

	11 HA-PA	12 KAIP	13 Linja-autot	14 KAPP	15 KATP	16 HA + PK	17 HA + AV		Kevyet ajoneuvot	Raskaat ajoneuvot
ARKILIIKENNE	85,0%	3,2%	0,9%	3,6%	5,6%	1,3%	0,4%	ARKILIIKENNE	86,8%	13,2%
KOKO VUOSI	87,3%	2,7%	1,0%	2,9%	4,3%	1,4%	0,4%	KOKO VUOSI	89,2%	10,8%

Kausivaihtelukertoimet

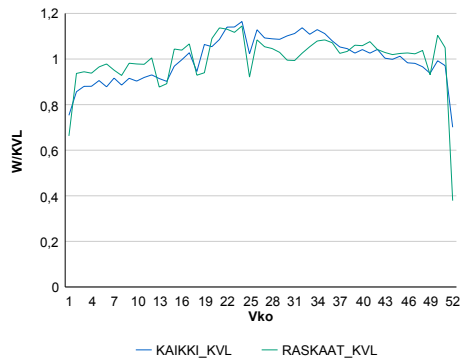

Liikenteen kehitys vv. 2013

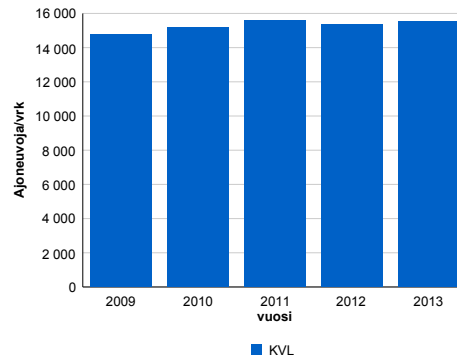

2009	2010	2011	2012	2013
14 772	15 161	15 577	15 337	15 506
4,9%	2,6%	2,7%	-1,5%	1,1%

Viikonpäivävaihtelut

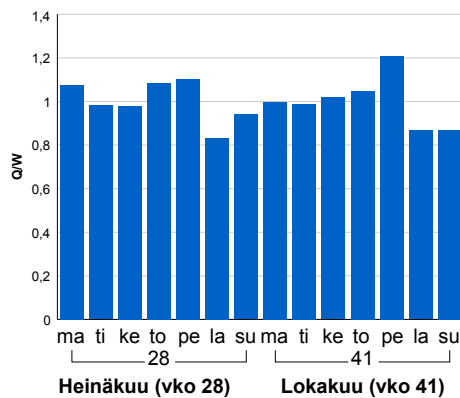

Tuntijärjestyskäyrä

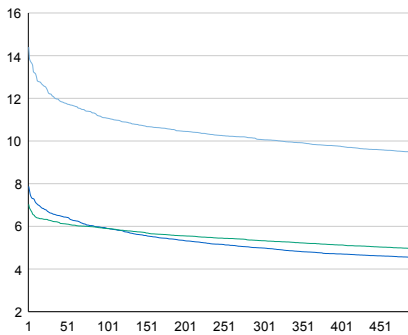

Tuntivaihtelut

Heinäkuun perjantai (vko 28) ja lokakuun keskiviikko (vko 41).

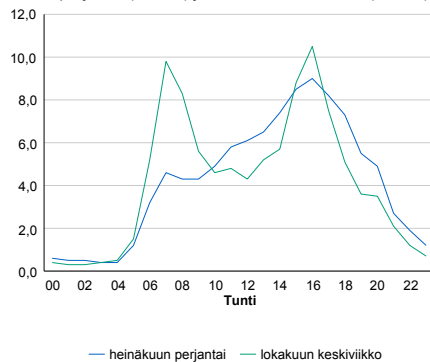

— Suunta 1/KVL — Suunta 2/KVL — Yhteensä /KVL

h	q	q/KVL
1	2 233	14,4%
30	1 889	12,2%
100	1 718	11,1%
300	1 561	10,1%
500	1 467	9,5%

h	qras	qras/KVL
1	214	12,8%
30	173	10,3%
100	160	9,5%
300	149	8,9%
500	143	8,5%

8.04 LAM-kirja

244 VISTA (VT 1)

Perustettu 19.11.2003

Vuoden 2013 liikennemäärät:

KVL	14 535	KVLras	1 505	Tieosa	28	Suunta1	Turku
KAVL	14 837	KAVLras	1 918	Etäisyys	3278	Suunta2	Helsinki
KKVL	16 212	KKVLras	1 534	Kaistoja	4		

Liikenteen koostumus:

	11 HA-PA	12 KAIP	13 Linja-autot	14 KAPP	15 KATP	16 HA + PK	17 HA + AV		Kevyet ajoneuvot	Raskaat ajoneuvot
ARKILIIKENNE	85,5%	2,8%	0,9%	3,7%	5,5%	1,2%	0,4%		87,1%	12,9%
KOKO VUOSI	88,0%	2,3%	1,0%	2,9%	4,1%	1,3%	0,3%		89,6%	10,4%

Kausivaihtelukertoimet

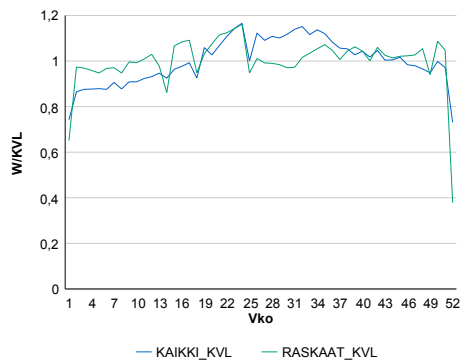

Liikenteen kehitys vv. 2013

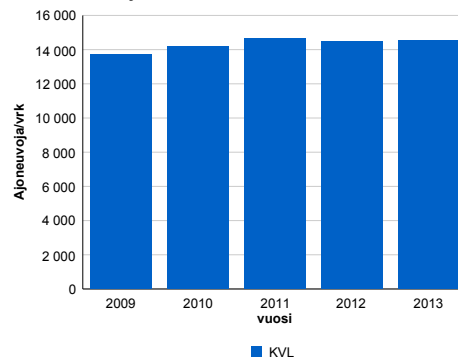

2009	2010	2011	2012	2013
13 726	14 191	14 678	14 465	14 535
5,7%	3,4%	3,4%	-1,4%	0,5%

Viikonpäivävaihtelut

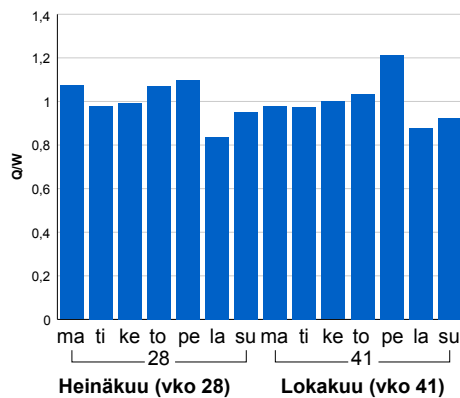

Tuntijärjestyskäyrä

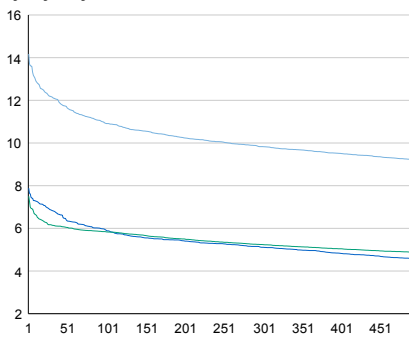

Tuntivaihtelut

Heinäkuun perjantai (vko 28) ja lokakuun keskiviikko (vko 41).

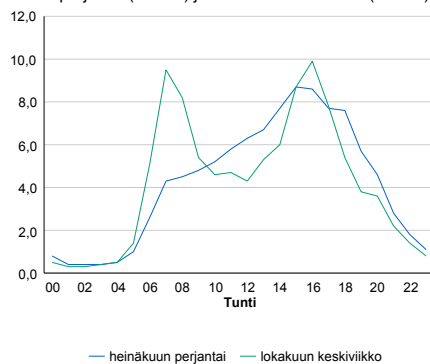

h	q	q/KVL	h	qras	qras/KVL
1	2 060	14,2%	1	170	11,3%
30	1 769	12,2%	30	151	10,0%
100	1 586	10,9%	100	141	9,4%
300	1 429	9,8%	300	131	8,7%
500	1 336	9,2%	500	125	8,3%

8.04 LAM-kirja

245 HAJALA (VT 1)

Perustettu 19.11.2003

Vuoden 2013 liikennemäärät:

KVL	14 655	KVLras	1 478	Tieosa	26	Suunta1	Turku
KAVL	14 862	KAVLras	1 875	Etäisyys	4392	Suunta2	Helsinki
KKVL	16 395	KKVLras	1 538	Kaistoja	4		

Liikenteen koostumus:

	11 HA-PA	12 KAIP	13 Linja-autot	14 KAPP	15 KATP	16 HA + PK	17 HA + AV		Kevyet ajoneuvot	Raskaat ajoneuvot
ARKILIIKENNE	85,9%	2,6%	1,0%	3,6%	5,4%	1,3%	0,3%	ARKILIIKENNE	87,4%	12,6%
KOKO VUOSI	88,3%	2,2%	1,0%	2,9%	4,0%	1,4%	0,2%	KOKO VUOSI	89,9%	10,1%

Kausivaihtelukertoimet

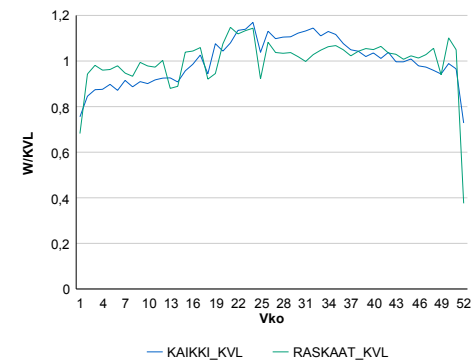

Liikenteen kehitys vv. 2013

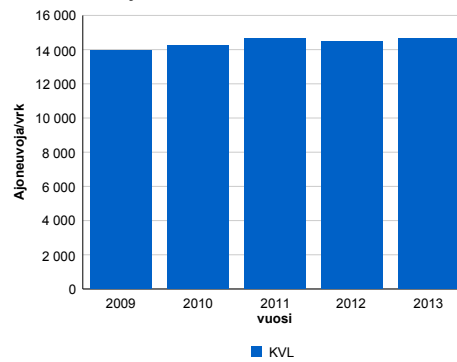

2009	2010	2011	2012	2013
13 943	14 242	14 677	14 463	14 655
6,0%	2,1%	3,1%	-1,5%	1,3%

Viikonpäivävaihtelut

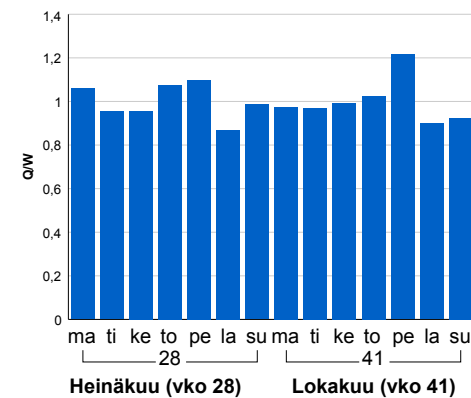

Tuntijärjestyskäyrä

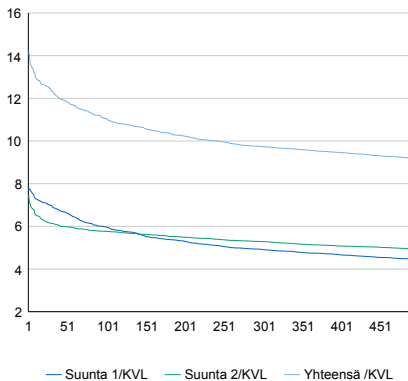

Tuntivaihtelut

Heinäkuun perjantai (vko 28) ja lokakuun keskiviikko (vko 41).

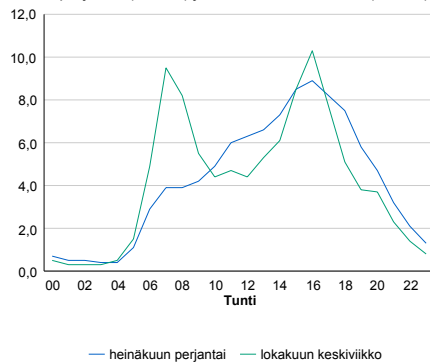

h	q	q/KVL	h	qras	qras/KVL
1	2 079	14,2%	1	171	11,6%
30	1 811	12,4%	30	152	10,3%
100	1 621	11,1%	100	141	9,5%
300	1 428	9,7%	300	129	8,7%
500	1 346	9,2%	500	123	8,3%

8.04 LAM-kirja

246 HALIKKO (VT 1)

Perustettu 19.11.2003

Vuoden 2013 liikennemäärät:

KVL	12 470	KVLras	1 510	Tieosa	25	Suunta1	Turku
KAVL	12 183	KAVLras	1 880	Etäisyys	63	Suunta2	Helsinki
KKVL	14 011	KKVLras	1 584	Kaistoja	4		

Liikenteen koostumus:

	11 HA-PA	12 KAIP	13 Linja-autot	14 KAPP	15 KATP	16 HA + PK	17 HA + AV		Kevyet ajoneuvot	Raskaat ajoneuvot
ARKILIIKENNE	82,4%	3,9%	0,7%	3,8%	7,0%	1,6%	0,6%		84,6%	15,4%
KOKO VUOSI	85,6%	3,3%	0,7%	2,9%	5,2%	1,7%	0,5%		87,9%	12,1%

Kausivaihtelukertoimet

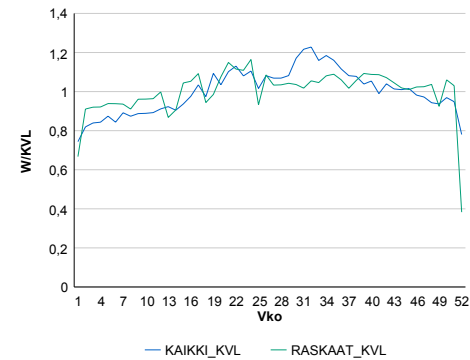

Liikenteen kehitys vv. 2013

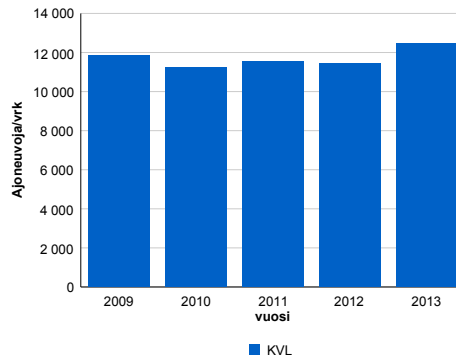

2009	2010	2011	2012	2013
11 855	11 223	11 516	11 449	12 470
7,9%	-5,3%	2,6%	-0,6%	8,9%

Viikonpäivävaihtelut

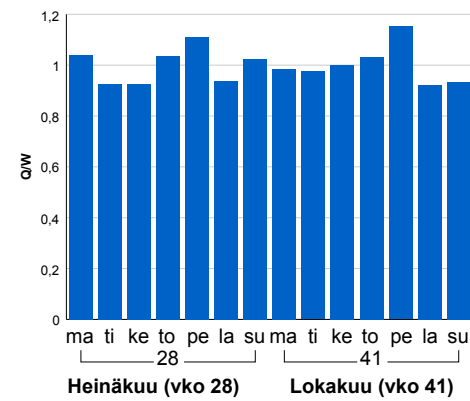

Tuntijärjestyskäyrä

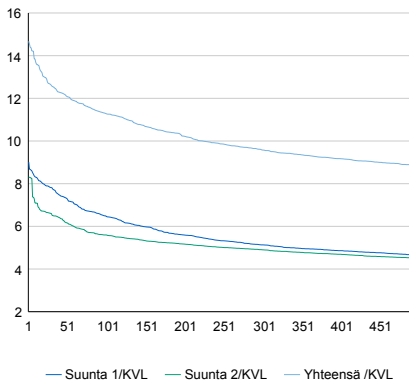

Tuntivaihtelut

Heinäkuun perjantai (vko 28) ja lokakuun keskiviikko (vko 41).

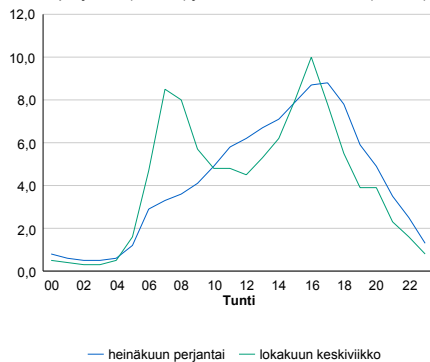

h	q	q/KVL	h	qras	qras/KVL
1	1 830	14,7%	1	183	12,1%
30	1 572	12,6%	30	154	10,2%
100	1 407	11,3%	100	144	9,5%
300	1 194	9,6%	300	130	8,6%
500	1 105	8,9%	500	125	8,3%

8.04 LAM-kirja

247 ISOKYLÄ LÄNTINE (VT 1)

Perustettu 19.11.2003

Vuoden 2013 liikennemäärät:

KVL	12 111	KVLras	1 532	Tieosa	24	Suunta1	Turku
KAVL	11 817	KAVLras	1 805	Etäisyys	958	Suunta2	Helsinki
KKVL	14 095	KKVLras	1 595	Kaistoja	4		

Liikenteen koostumus:

	11 HA-PA	12 KAIP	13 Linja-autot	14 KAPP	15 KATP	16 HA + PK	17 HA + AV		Kevyet ajoneuvot	Raskaat ajoneuvot
ARKILIIKENNE	80,5%	4,6%	0,7%	2,1%	7,9%	3,0%	1,2%	ARKILIIKENNE	84,7%	15,3%
KOKO VUOSI	83,3%	4,1%	0,7%	1,7%	6,1%	3,0%	1,1%	KOKO VUOSI	87,4%	12,6%

Kausivaihtelukertoimet

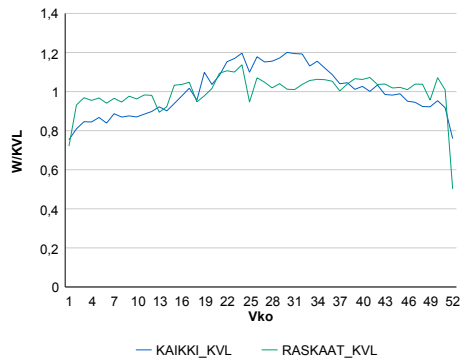

Liikenteen kehitys vv. 2013

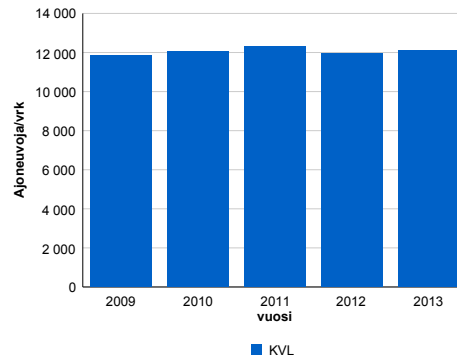

Viikonpäivävaihtelut

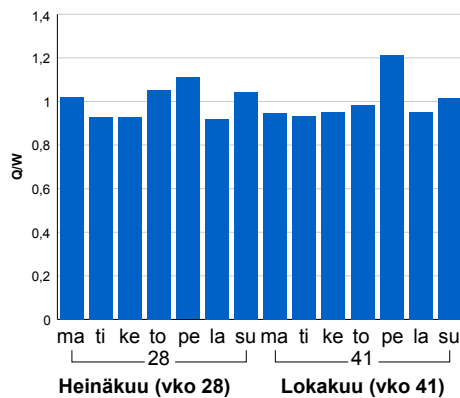

2009	2010	2011	2012	2013
11 824	12 047	12 307	11 948	12 111
8,9%	1,9%	2,2%	-2,9%	1,4%

Tuntijärjestyskäyrä

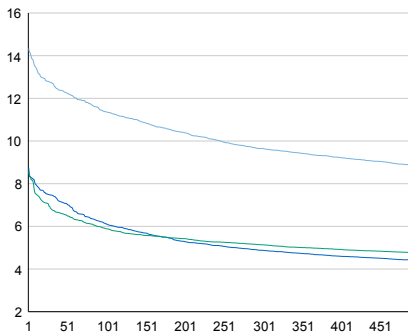

Tuntivaihtelut

Heinäkuun perjantai (vko 28) ja lokakuun keskiviikko (vko 41).

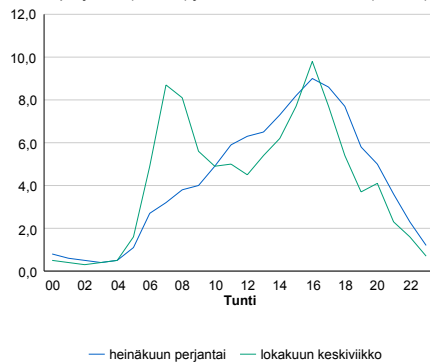

h	q	q/KVL	h	qras	qras/KVL
1	1 736	14,3%	1	191	12,5%
30	1 543	12,7%	30	155	10,1%
100	1 377	11,4%	100	141	9,2%
300	1 169	9,7%	300	128	8,4%
500	1 073	8,9%	500	122	8,0%

8.04 LAM-kirja

248 MUURLA (VT 1)

Perustettu 19.11.2003

Vuoden 2013 liikennemäärät:

KVL	10 932	KVLras	1 455	Tieosa	22	Suunta1	Turku
KAVL	10 519	KAVLras	1 832	Etäisyys	1444	Suunta2	Helsinki
KKVL	12 955	KKVLras	1 545	Kaistoja	4		

Liikenteen koostumus:

	11 HA-PA	12 KAIP	13 Linja-autot	14 KAPP	15 KATP	16 HA + PK	17 HA + AV		Kevyet ajoneuvot	Raskaat ajoneuvot
ARKILIIKENNE	80,4%	3,6%	0,9%	4,5%	8,4%	1,6%	0,6%		82,6%	17,4%
KOKO VUOSI	84,5%	3,0%	0,9%	3,3%	6,1%	1,7%	0,5%		86,7%	13,3%

Kausivaihtelukertoimet

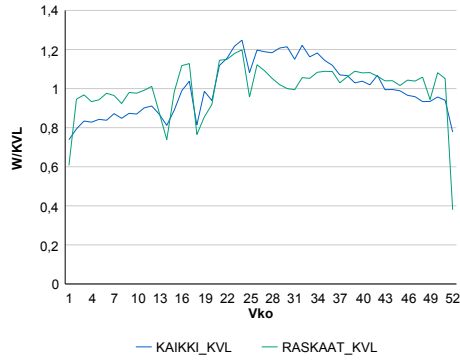

Liikenteen kehitys vv. 2013

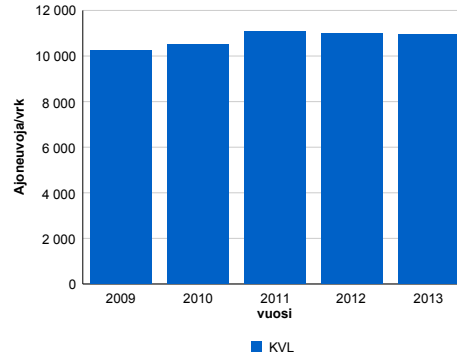

2009	2010	2011	2012	2013
10 240	10 519	11 059	10 983	10 932
17,9%	2,7%	5,1%	-0,7%	-0,5%

Viikopäivävaihtelut

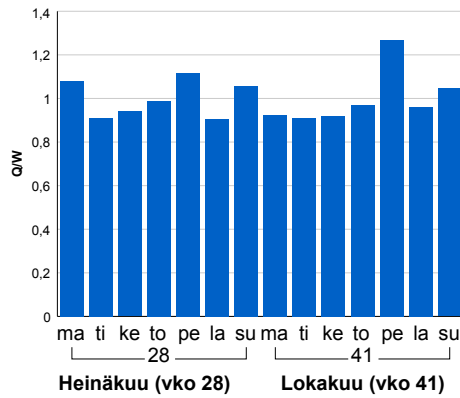

Tuntijärjestyskäyrä

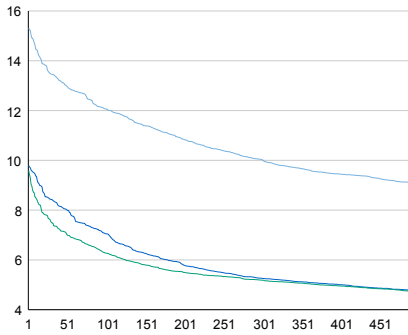

Tuntivaihtelut

Heinäkuun perjantai (vko 28) ja lokakuun keskiviikko (vko 41).

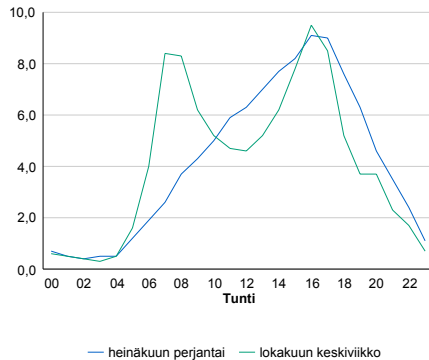

h	q	q/KVL	h	qras	qras/KVL
1	1 674	15,3%	1	188	12,9%
30	1 472	13,5%	30	154	10,6%
100	1 319	12,1%	100	141	9,7%
300	1 095	10,0%	300	128	8,8%
500	992	9,1%	500	123	8,5%

8.04 LAM-kirja

249 IHALA (VT 8)

Perustettu 05.02.2005

Vuoden 2013 liikennemäärät:

KVL	19 046	KVLras	1 196	Tieosa	102	Suunta1	Rauma
KAVL	21 132	KAVLras	1 556	Etäisyys	5700	Suunta2	Turku
KKVL	20 145	KKVLras	1 176	Kaistoja	4		

Liikenteen koostumus:

	11 HA-PA	12 KAIP	13 Linja-autot	14 KAPP	15 KATP	16 HA + PK	17 HA + AV		Kevyet ajoneuvot	Raskaat ajoneuvot
ARKILIIKENNE	90,8%	3,6%	0,5%	1,2%	2,2%	1,5%	0,3%	ARKILIIKENNE	92,6%	7,4%
KOKO VUOSI	91,9%	3,0%	0,5%	1,0%	1,8%	1,5%	0,3%	KOKO VUOSI	93,7%	6,3%

Kausivaihtelukertoimet

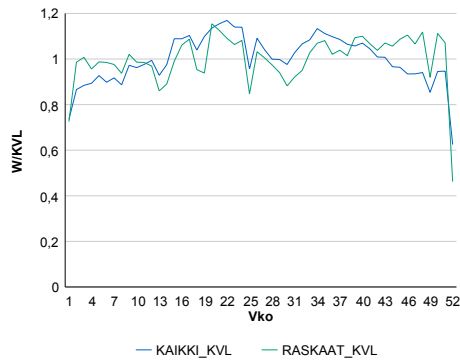

Liikenteen kehitys vv. 2013

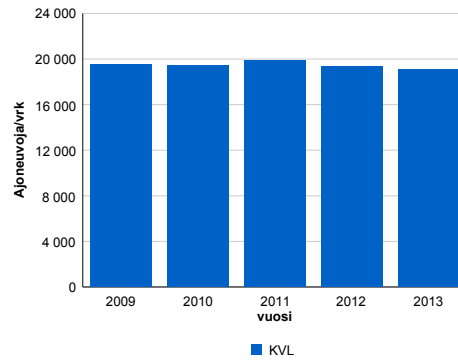

Viikonpäivävaihtelut

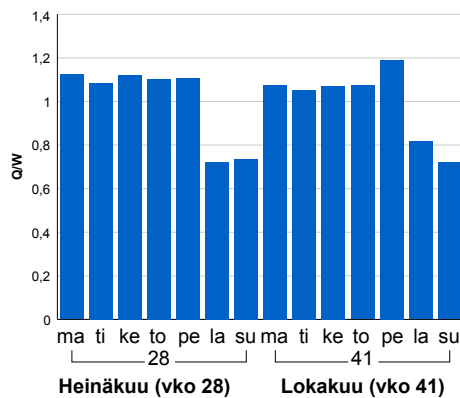

2009	2010	2011	2012	2013
19 557	19 398	19 855	19 326	19 046
-0,5%	-0,8%	2,4%	-2,7%	-1,4%

Tuntijärjestyskäyrä

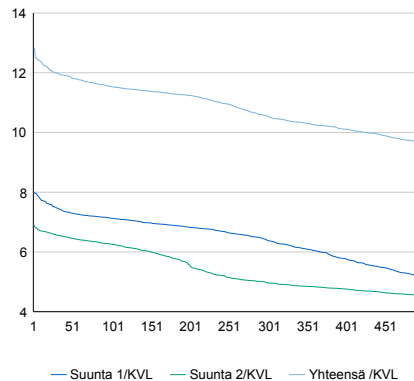

Tuntivaihtelut

Heinäkuun perjantai (vko 28) ja lokakuun keskiviikko (vko 41).

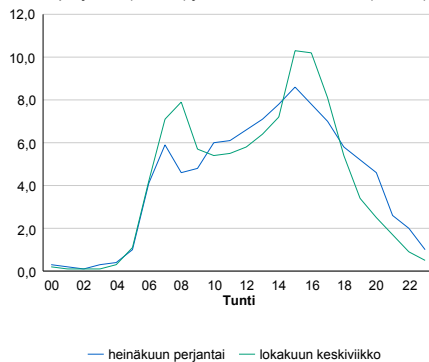

h	q	q/KVL	h	qras	qras/KVL
1	2 443	12,8%	1	161	13,5%
30	2 284	12,0%	30	144	12,0%
100	2 198	11,5%	100	137	11,5%
300	2 007	10,5%	300	128	10,7%
500	1 843	9,7%	500	123	10,3%

8.04 LAM-kirja

250 MASKU (VT 8)

Perustettu 05.02.2005

Vuoden 2013 liikennemäärät:

KVL	12 988	KVLRas	1 057	Tieosa	105	Suunta1	Rauma
KAVL	13 815	KAVLRas	1 348	Etäisyys	1512	Suunta2	Turku
KKVL	13 686	KKVLRas	1 006	Kaistoja	2		

Liikenteen koostumus:

	11 HA-PA	12 KAIP	13 Linja-autot	14 KAPP	15 KATP	16 HA + PK	17 HA + AV		Kevyet ajoneuvot	Raskaat ajoneuvot
ARKILIIKENNE	87,1%	3,3%	0,8%	1,5%	4,1%	2,5%	0,7%	ARKILIIKENNE	90,2%	9,8%
KOKO VUOSI	88,8%	2,8%	0,8%	1,2%	3,3%	2,5%	0,6%	KOKO VUOSI	91,9%	8,1%

Kausivaihtelukertoimet

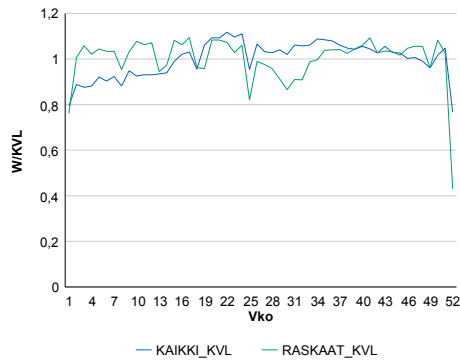

Liikenteen kehitys vv. 2013

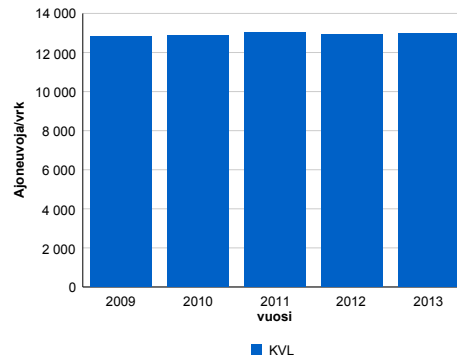

2009	2010	2011	2012	2013
12 802	12 855	13 005	12 928	12 988
2,3%	0,4%	1,2%	-0,6%	0,5%

Viikonpäivävaihtelut

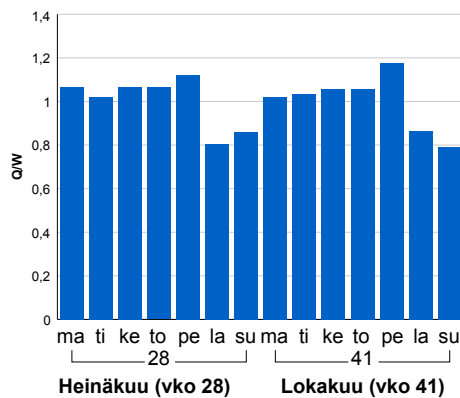

Tuntijärjestyskäyrä

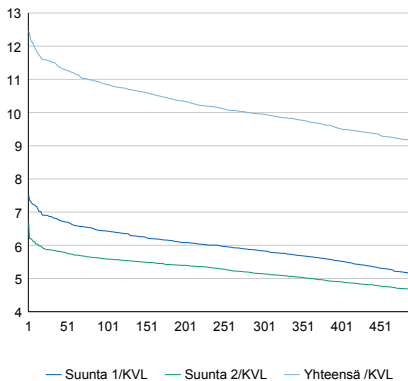

Tuntivaihtelut

Heinäkuun perjantai (vko 28) ja lokakuun keskiviikko (vko 41).

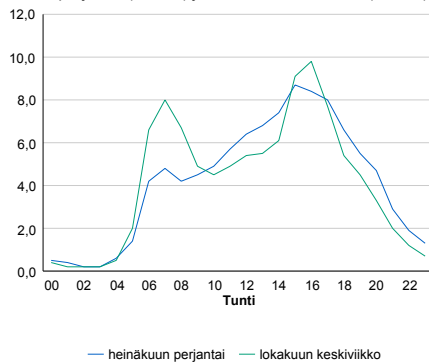

h	q	q/KVL	h	qras	qras/KVL
1	1 617	12,4%	1	124	11,7%
30	1 496	11,5%	30	112	10,6%
100	1 409	10,8%	100	106	10,0%
300	1 293	10,0%	300	99	9,4%
500	1 185	9,1%	500	95	9,0%

8.04 LAM-kirja

251 KROOKILA (VT 40)

Perustettu 05.02.2005

Vuoden 2013 liikennemäärät:

KVL	10 062	KVLras	992	Tieosa	2	Suunta1	Piikkiö
KAVL	11 334	KAVLras	1 334	Etäisyys	2039	Suunta2	Naantali
KKVL	11 250	KKVLras	1 044	Kaistoja	2		

Liikenteen koostumus:

	11 HA-PA	12 KAIP	13 Linja-autot	14 KAPP	15 KATP	16 HA + PK	17 HA + AV		Kevyet ajoneuvot	Raskaat ajoneuvot
ARKILIIKENNE	85,2%	4,1%	0,3%	2,0%	5,4%	2,5%	0,5%	ARKILIIKENNE	88,2%	11,8%
KOKO VUOSI	87,2%	3,4%	0,3%	1,8%	4,4%	2,5%	0,4%	KOKO VUOSI	90,1%	9,9%

Kausivaihtelukertoimet

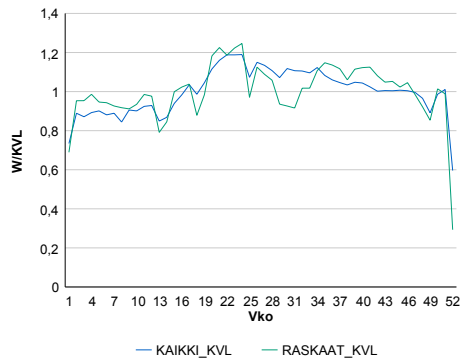

Liikenteen kehitys vv. 2013

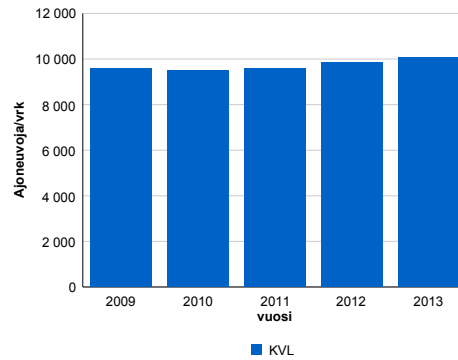

Viikonpäivävaihtelut

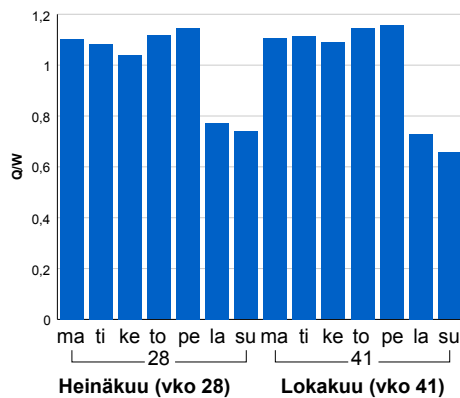

2009	2010	2011	2012	2013
9 600	9 503	9 599	9 862	10 062
-0,8%	-1,0%	1,0%	2,7%	2,0%

Tuntijärjestyskäyrä

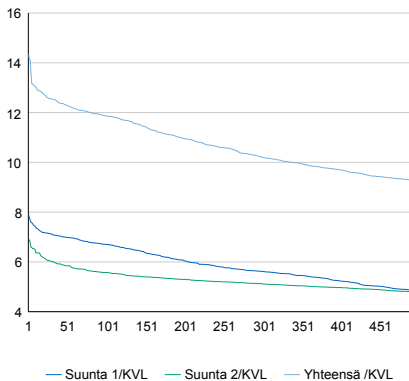

Tuntivaihtelut

Heinäkuun perjantai (vko 28) ja lokakuun keskiviikko (vko 41).

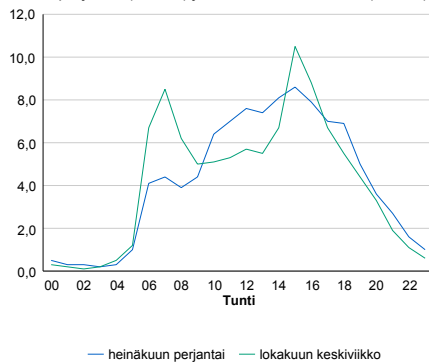

h	q	q/KVL	h	qras	qras/KVL
1	1 443	14,3%	1	190	19,2%
30	1 262	12,5%	30	156	15,7%
100	1 193	11,9%	100	136	13,7%
300	1 028	10,2%	300	113	11,4%
500	932	9,3%	500	104	10,5%

8.04 LAM-kirja

252 ARTUKAINEN (MT 185)

Perustettu 10.09.2005

Vuoden 2013 liikennemäärät:

KVL	13 611	KVLras	907	Tieosa	1	Suunta1	Naantali
KAVL	14 679	KAVLras	1 101	Etäisyys	1320	Suunta2	Turku
KKVL	15 637	KKVLras	700	Kaistoja	2		

Liikenteen koostumus:

	11 HA-PA	12 KAIP	13 Linja-autot	14 KAPP	15 KATP	16 HA + PK	17 HA + AV		Kevyet ajoneuvot	Raskaat ajoneuvot
ARKILIIKENNE	90,8%	3,6%	0,7%	0,8%	2,4%	1,4%	0,2%		92,5%	7,5%
KOKO VUOSI	91,7%	3,1%	0,7%	0,7%	2,2%	1,4%	0,2%		93,3%	6,7%

Kausivaihtelukertoimet

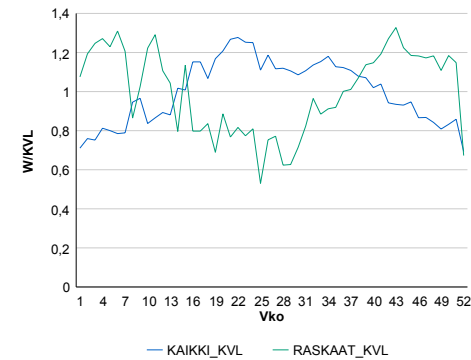

Liikenteen kehitys vv. 2013

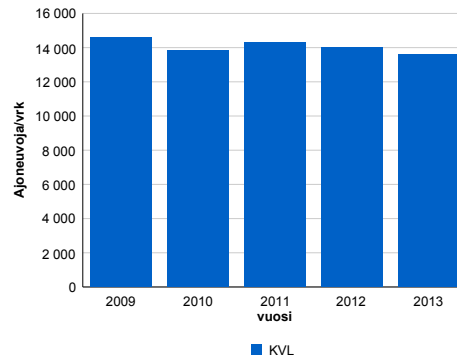

vuosi	2009	2010	2011	2012	2013
Ajoneuvoja/vrk	14 605	13 822	14 314	14 003	13 611
% muut.		-4,3%	3,6%	-2,2%	-2,8%

Viikonpäivävaihtelut

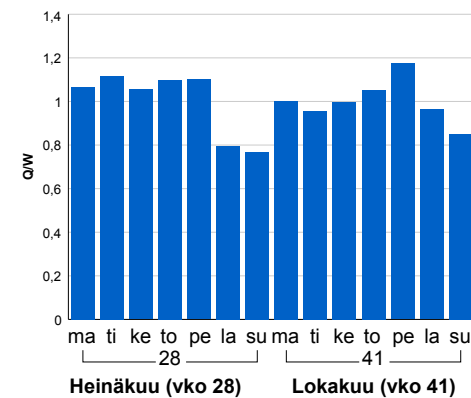

Tuntijärjestyskäyrä

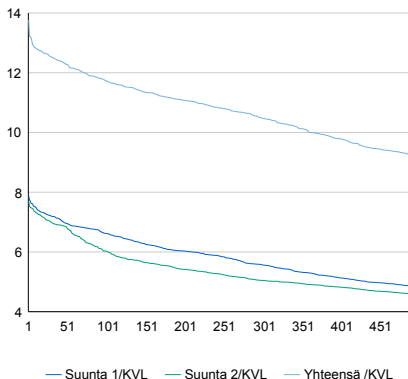

Tuntivaihtelut

Heinäkuun perjantai (vko 28) ja lokakuun keskiviikko (vko 41).

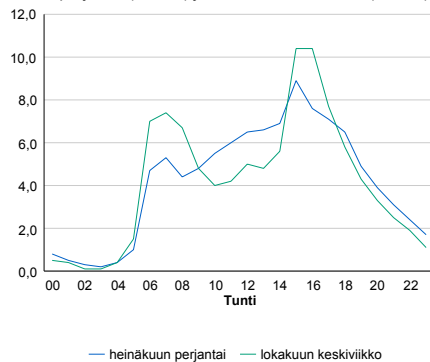

h	q	q/KVL	h	qras	qras/KVL
1	1 874	13,8%	1	211	23,3%
30	1 705	12,5%	30	155	17,1%
100	1 597	11,7%	100	128	14,1%
300	1 426	10,5%	300	105	11,6%
500	1 255	9,2%	500	95	10,5%

8.04 LAM-kirja

253 SATIAISMÄKI (VT 10)

Perustettu 10.09.2005

Vuoden 2013 liikennemäärät:

KVL	13 697	KVLras	652	Tieosa	2	Suunta1	Hämeenlinna
KAVL	14 953	KAVLras	858	Etäisyys	649	Suunta2	Turku
KKVL	13 515	KKVLras	654	Kaistoja	2		

Liikenteen koostumus:

	11 HA-PA	12 KAIP	13 Linja-autot	14 KAPP	15 KATP	16 HA + PK	17 HA + AV		Kevyet ajoneuvot	Raskaat ajoneuvot
ARKILIIKENNE	92,5%	2,1%	0,7%	0,8%	2,1%	1,5%	0,2%		94,3%	5,7%
KOKO VUOSI	93,5%	1,8%	0,7%	0,6%	1,7%	1,6%	0,2%		95,2%	4,8%

Kausivaihtelukertoimet

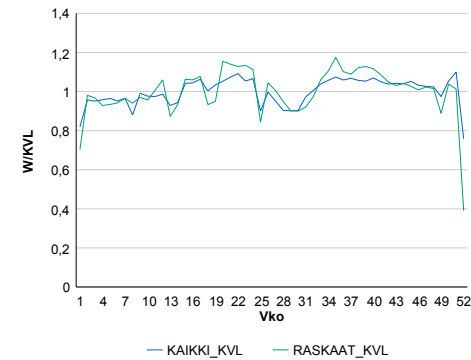

Liikenteen kehitys vv. 2013

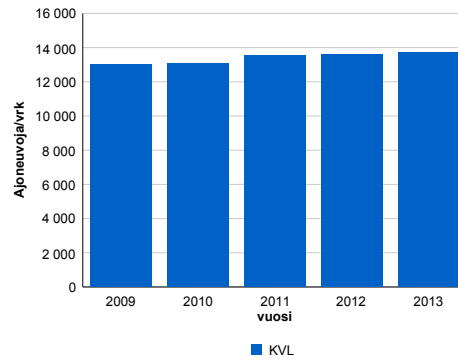

2009	2010	2011	2012	2013
12 994	13 062	13 563	13 589	13 697
-2,3%	0,5%	3,8%	0,2%	0,8%

Viikonpäivävaihtelut

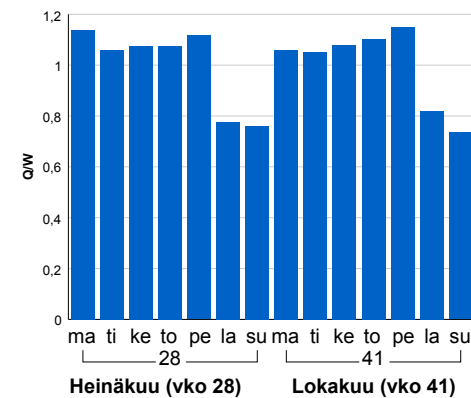

Tuntijärjestyskäyrä

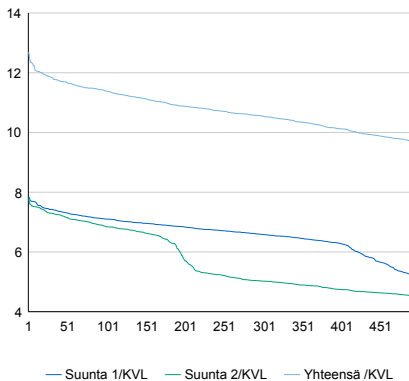

Tuntivaihtelut

Heinäkuun perjantai (vko 28) ja lokakuun keskiviikko (vko 41).

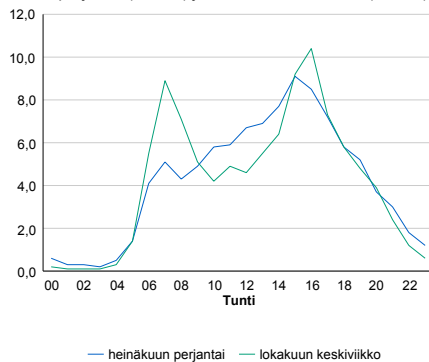

h	q	q/KVL	h	qras	qras/KVL
1	1 739	12,7%	1	87	13,3%
30	1 622	11,8%	30	77	11,8%
100	1 559	11,4%	100	72	11,0%
300	1 445	10,6%	300	67	10,3%
500	1 326	9,7%	500	63	9,7%

8.04 LAM-kirja

254 KUUSISTO (MT 180)

Perustettu 19.06.2007

Vuoden 2013 liikennemäärät:

KVL	10 598	KVLras	611	Tieosa	1	Suunta1	Kuusisto
KAVL	11 457	KAVLras	820	Etäisyys	7180	Suunta2	Kaarina
KKVL	12 408	KKVLras	642	Kaistoja	2		

Liikenteen koostumus:

	11 HA-PA	12 KAIP	13 Linja-autot	14 KAPP	15 KATP	16 HA + PK	17 HA + AV		Kevyet ajoneuvot	Raskaat ajoneuvot
ARKILIIKENNE	90,7%	2,4%	1,0%	0,6%	3,0%	2,0%	0,2%		92,8%	7,2%
KOKO VUOSI	91,8%	2,0%	1,0%	0,5%	2,3%	2,2%	0,2%		94,2%	5,8%

Kausivaihtelukertoimet

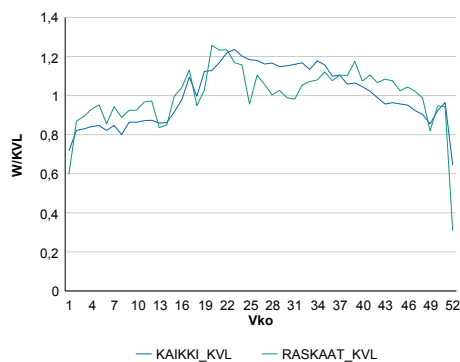

Liikenteen kehitys vv. 2013

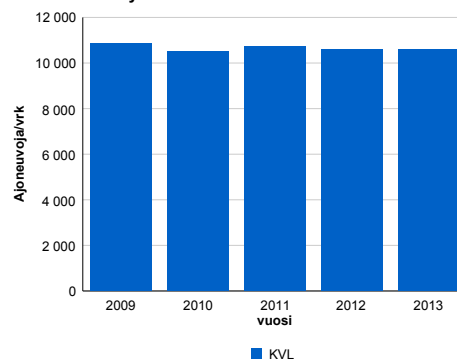

2009	2010	2011	2012	2013
10 861	10 498	10 728	10 584	10 598
4,6%	-3,3%	2,2%	-1,3%	0,1%

Viikönpäivävaihtelut

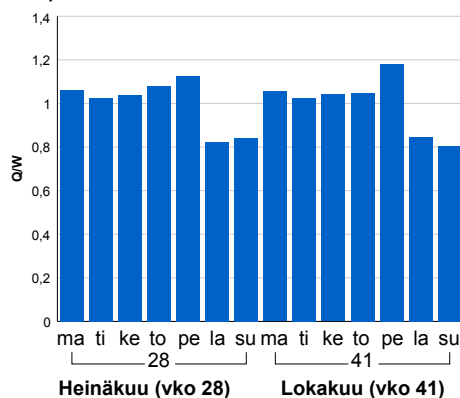

Tuntijärjestyskäyrä

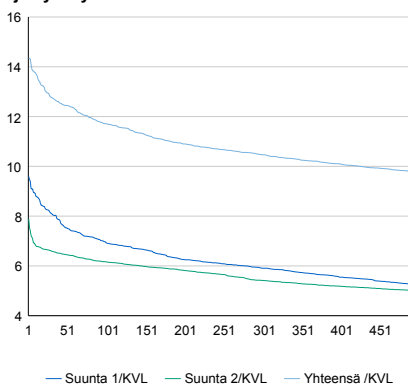

Tuntivaihtelut

Heinäkuun perjantai (vko 28) ja lokakuun keskiviikko (vko 41).

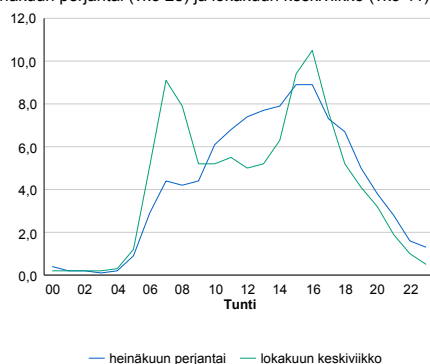

h	q	q/KVL	h	qras	qras/KVL
1	1 521	14,4%	1	95	15,5%
30	1 354	12,8%	30	85	13,9%
100	1 241	11,7%	100	80	13,1%
300	1 109	10,5%	300	73	11,9%
500	1 035	9,8%	500	69	11,3%

8.04 LAM-kirja

255 SIMONBY (MT 180)

Perustettu 26.07.2007

Vuoden 2013 liikennemäärät:

KVL	1 711	KVLras	79	Tieosa	8	Suunta1	Nauvo
KAVL	1 687	KAVLras	102	Etäisyys	4614	Suunta2	Parainen
KKVL	2 737	KKVLras	107	Kaistoja	2		

Liikenteen koostumus:

	11 HA-PA	12 KAIP	13 Linja-autot	14 KAPP	15 KATP	16 HA + PK	17 HA + AV		Kevyet ajoneuvot	Raskaat ajoneuvot
ARKILIIKENNE	89,0%	3,7%	1,0%	0,3%	1,2%	4,4%	0,5%	ARKILIIKENNE	93,9%	6,1%
KOKO VUOSI	90,2%	2,8%	0,8%	0,2%	0,8%	4,6%	0,5%	KOKO VUOSI	95,4%	4,6%

Kausivaihtelukertoimet

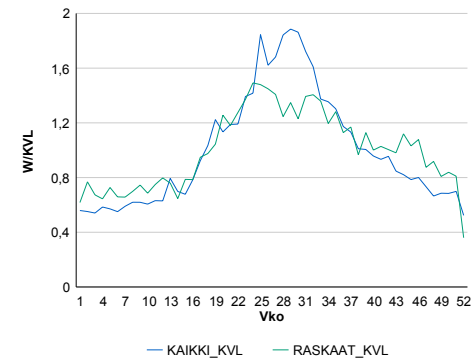

Liikenteen kehitys vv. 2013

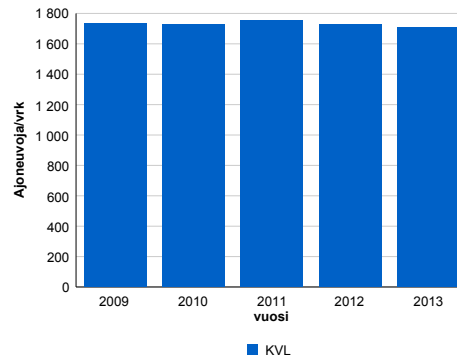

2009	2010	2011	2012	2013
1 735	1 728	1 753	1 729	1 711
0,2%	-0,4%	1,5%	-1,4%	-1,0%

Viikonpäivävaihtelut

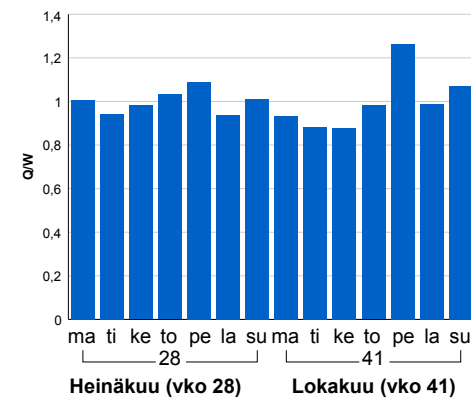

Tuntijärjestyskäyrä

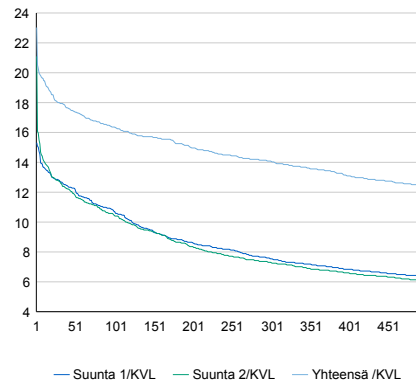

Tuntivaihtelut

Heinäkuun perjantai (vko 28) ja lokakuun keskiviikko (vko 41).

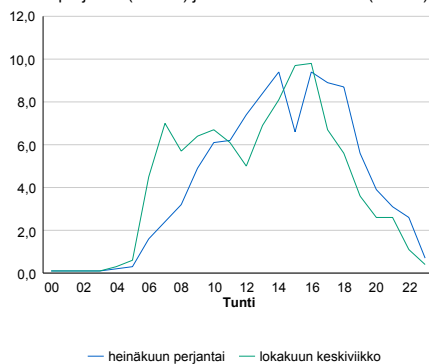

h	q	q/KVL	h	qras	qras/KVL
1	394	23,0%	1	22	27,8%
30	308	18,0%	30	16	20,3%
100	280	16,4%	100	14	17,7%
300	241	14,1%	300	12	15,2%
500	212	12,4%	500	11	13,9%

8.04 LAM-kirja

1601 LAKIAMÄKI (VT 1)

Perustettu 01.10.2008

Vuoden 2013 liikennemäärät:

KVL	12 110	KVLras	1 376	Tieosa	21	Suunta1	Turku
KAVL	11 626	KAVLras	1 764	Etäisyys	4143	Suunta2	Helsinki
KKVL	14 152	KKVLras	1 437	Kaistoja	4		

Liikenteen koostumus:

	11 HA-PA	12 KAIP	13 Linja-autot	14 KAPP	15 KATP	16 HA + PK	17 HA + AV		Kevyet ajoneuvot	Raskaat ajoneuvot
ARKILIIKENNE	83,3%	2,8%	1,1%	4,9%	6,4%	1,1%	0,4%	ARKILIIKENNE	84,8%	15,2%
KOKO VUOSI	87,0%	2,2%	1,1%	3,6%	4,5%	1,3%	0,3%	KOKO VUOSI	88,6%	11,4%

Kausivaihtelukertoimet

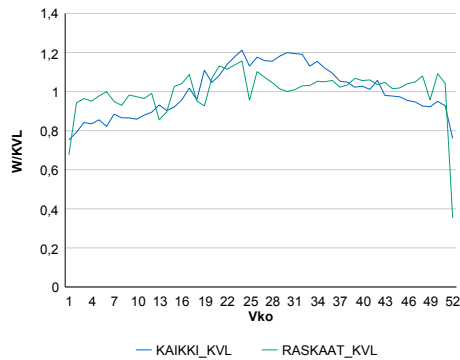

Liikenteen kehitys vv. 2013

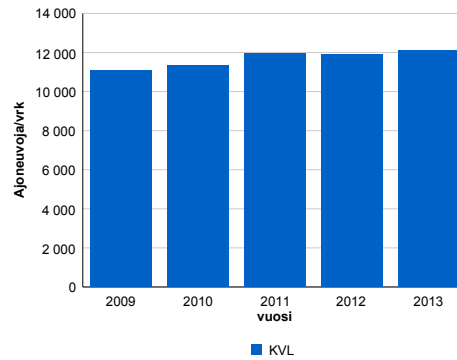

2009	2010	2011	2012	2013
11 060	11 324	11 976	11 894	12 110
215,6%	2,4%	5,8%	-0,7%	1,8%

Viikonpäivävaihtelut

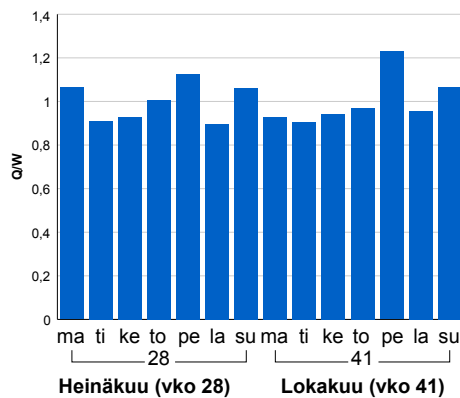

Tuntijärjestyskäyrä

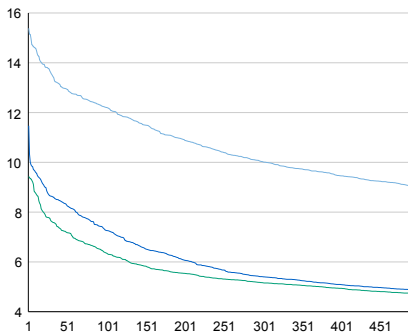

Tuntivaihtelut

Heinäkuun perjantai (vko 28) ja lokakuun keskiviikko (vko 41).

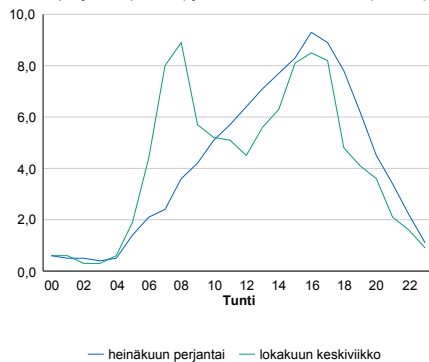

h	q	q/KVL	h	qras	qras/KVL
1	1 863	15,4%	1	170	12,4%
30	1 641	13,6%	30	151	11,0%
100	1 478	12,2%	100	138	10,0%
300	1 215	10,0%	300	123	8,9%
500	1 091	9,0%	500	117	8,5%

8.04 LAM-kirja

1602 KRUUSILA (VT 1)

Perustettu 01.10.2008

Vuoden 2013 liikennemäärät:

KVL	12 205	KVLras	1 383	Tieosa	20	Suunta1	Turku
KAVL	11 706	KAVLras	1 781	Etäisyys	6303	Suunta2	Helsinki
KKVL	14 290	KKVLras	1 437	Kaistoja	4		

Liikenteen koostumus:

	11 HA-PA	12 KAIP	13 Linja-autot	14 KAPP	15 KATP	16 HA + PK	17 HA + AV		Kevyet ajoneuvot	Raskaat ajoneuvot
ARKILIIKENNE	83,3%	2,8%	1,1%	5,0%	6,4%	1,1%	0,3%		84,8%	15,2%
KOKO VUOSI	87,0%	2,1%	1,1%	3,7%	4,4%	1,3%	0,3%		88,7%	11,3%

Kausivaihtelukertoimet

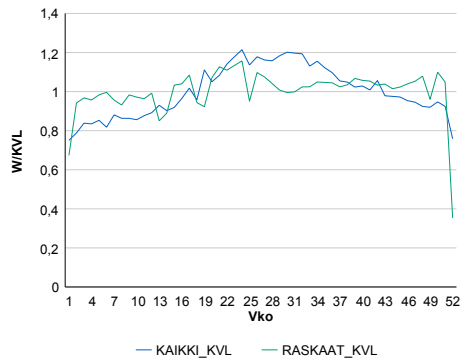

Liikenteen kehitys vv. 2013

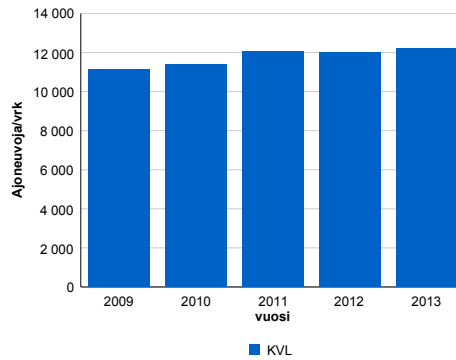

vuosi	2009	2010	2011	2012	2013
Ajoneuvoja/vrk	11 131	11 412	12 063	11 977	12 205
%	78,9%	2,5%	5,7%	-0,7%	1,9%

Viikonpäivävaihtelut

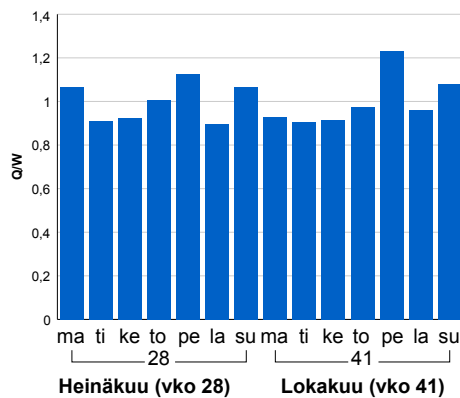

Tuntijärjestyskäyrä

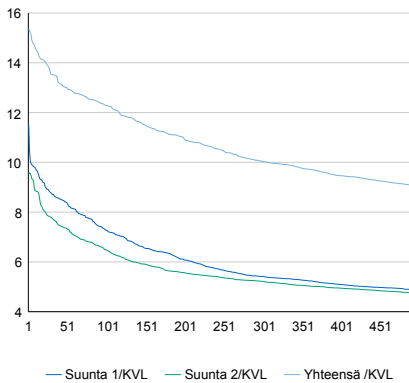

Tuntivaihtelut

Heinäkuun perjantai (vko 28) ja lokakuun keskiviikko (vko 41).

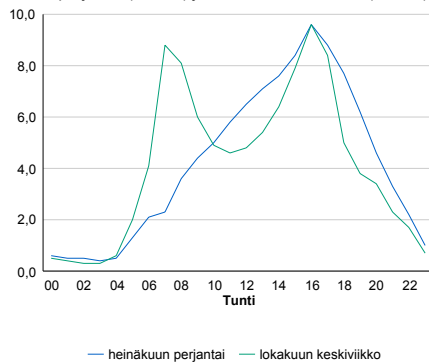

h	q	q/KVL	h	qras	qras/KVL
1	1 874	15,4%	1	177	12,8%
30	1 651	13,5%	30	154	11,1%
100	1 500	12,3%	100	142	10,3%
300	1 225	10,0%	300	126	9,1%
500	1 105	9,1%	500	119	8,6%

8.04 LAM-kirja

1603 SYVÄLAMPI (VT 1)

Perustettu 01.10.2008

Vuoden 2013 liikennemäärät:

KVL	11 937	KVLras	1 585	Tieosa	18	Suunta1	Turku
KAVL	11 369	KAVLras	1 957	Etäisyys	4586	Suunta2	Helsinki
KKVL	13 931	KKVLras	1 723	Kaistoja	4		

Liikenteen koostumus:

	11 HA-PA	12 KAIP	13 Linja-autot	14 KAPP	15 KATP	16 HA + PK	17 HA + AV		Kevyet ajoneuvot	Raskaat ajoneuvot
ARKILIIKENNE	80,5%	4,0%	1,0%	4,4%	7,9%	1,6%	0,6%		82,8%	17,2%
KOKO VUOSI	84,4%	3,3%	1,0%	3,3%	5,7%	1,7%	0,6%		86,7%	13,3%

Kausivaihtelukertoimet

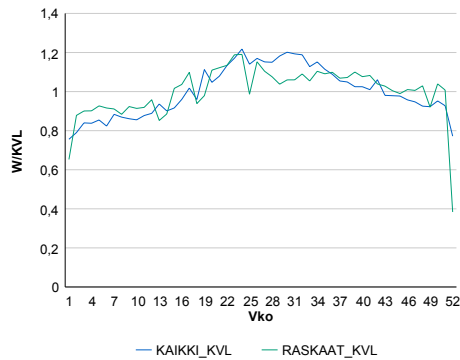

Liikenteen kehitys vv. 2013

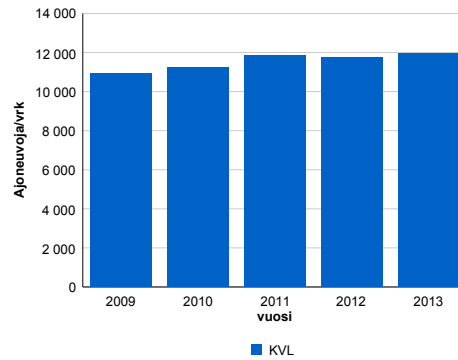

Viiköpäivävaihtelut

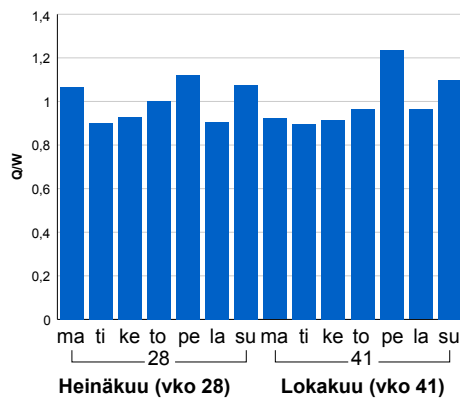

2009	2010	2011	2012	2013
10 939	11 239	11 857	11 739	11 937
85,2%	2,7%	5,5%	-1,0%	1,7%

Tuntijärjestyskäyrä

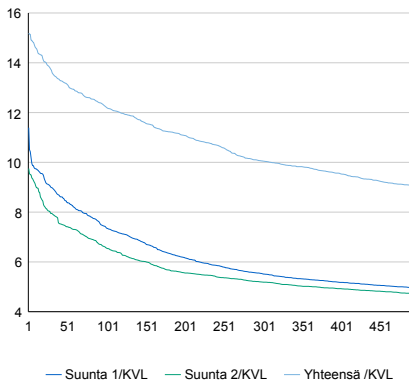

Tuntivaihtelut

Heinäkuun perjantai (vko 28) ja lokakuun keskiviikko (vko 41).

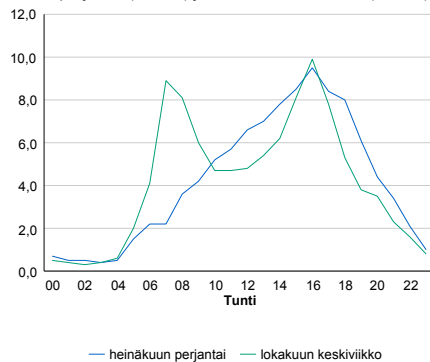

h	q	q/KVL	h	qras	qras/KVL
1	1 813	15,2%	1	203	12,8%
30	1 636	13,7%	30	165	10,4%
100	1 459	12,2%	100	154	9,7%
300	1 200	10,1%	300	140	8,8%
500	1 082	9,1%	500	134	8,5%

8.04 LAM-kirja

1604 LAHNAJÄRVI (VT 1)

Perustettu 01.10.2008

Vuoden 2013 liikennemäärät:

KVL	12 512	KVLras	1 399	Tieosa	17	Suunta1	Turku
KAVL	11 941	KAVLras	1 796	Etäisyys	2205	Suunta2	Helsinki
KKVL	14 760	KKVLras	1 457	Kaistoja	4		

Liikenteen koostumus:

	11 HA-PA	12 KAIP	13 Linja-autot	14 KAPP	15 KATP	16 HA + PK	17 HA + AV		Kevyet ajoneuvot	Raskaat ajoneuvot
ARKILIIKENNE	83,4%	2,6%	1,1%	5,1%	6,3%	1,2%	0,4%		85,0%	15,0%
KOKO VUOSI	87,1%	2,0%	1,1%	3,7%	4,3%	1,3%	0,3%		88,8%	11,2%

Kausivaihtelukertoimet

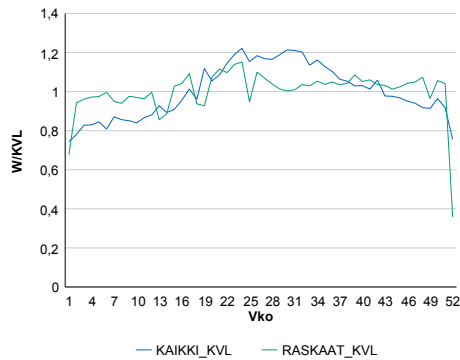

Liikenteen kehitys vv. 2013

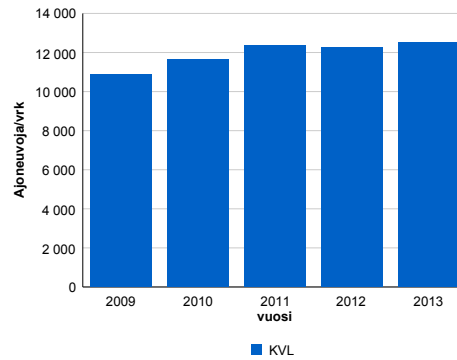

2009	2010	2011	2012	2013
10 898	11 662	12 347	12 268	12 512
26 197,1%	7,0%	5,9%	-0,6%	2,0%

Viikonpäivävaihtelut

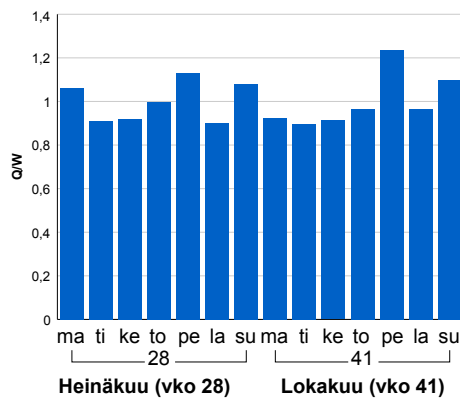

Tuntijärjestyskäyrä

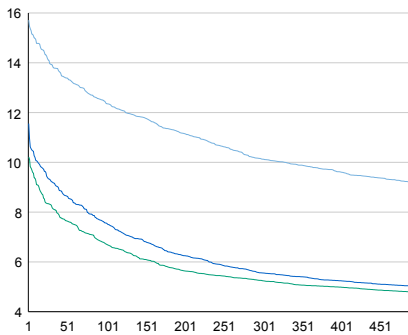

Tuntivaihtelut

Heinäkuun perjantai (vko 28) ja lokakuun keskiviikko (vko 41).

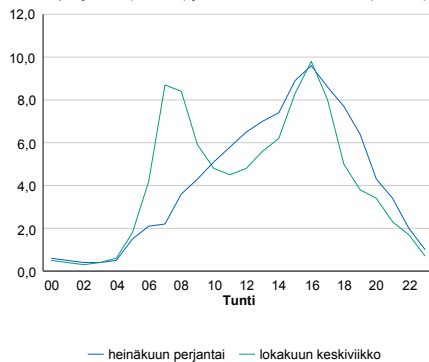

h	q	q/KVL	h	qras	qras/KVL
1	1 966	15,7%	1	202	14,4%
30	1 742	13,9%	30	158	11,3%
100	1 547	12,4%	100	144	10,3%
300	1 267	10,1%	300	129	9,2%
500	1 147	9,2%	500	122	8,7%