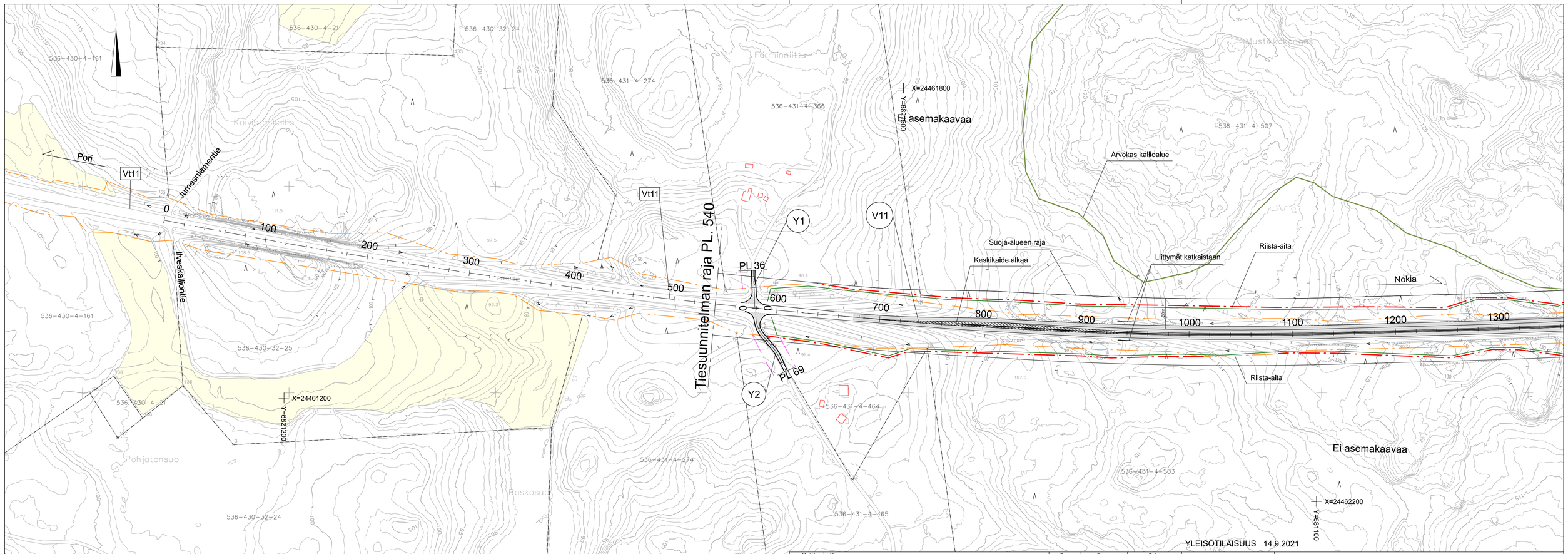

YLEISÖTILAISUUS 14.9.2021

Merkki	Muutos	Pvm	Suunn.	Tark.

Elinkeino-, liikenne- ja ympäristökeskus

FiNnmap InFra

Pvm		Pvm		Pvm	
	Proj.pääll. J. Hakala		Suun. S. Saros Proj.pääll. T. Tuhkanen		

Koordinaattijärjestelmä ETRS-GK24

Korkeusjärjestelmä N2000

Tiierekisteritunnus 11/5/1650 - 11/5/3458

Valtatien 11 parantaminen välillä Murhasaari - Mustikkakangas, Nokia, Tiesuunnitelma

Suunnitelmakartta 1 Plv 540 - 1350

Mittakaava 1:2000

Plr.nro 3T-1

Mt 13764

Mt 13764

Mt 13764

Mt 13762

Mt 13762

E1 Kuljunperän eritasoliittymä

S1 Kuljunperän risteyssilta

Ei asemakaavaa

Ei asemakaavaa

Yksityistiealueen raja

Suoja-alueen raja

Metsälakikohde/uhanalainen luontotyyppi
Kallensuon rehevä korpi

Metsälakikohde/uhanalainen luontotyyppi
Ritamäen länsipuolen puro

Metsälakikohde/uhanalainen luontotyyppi
Sirenin puro

Muu arvokas luontokohde
Kirveskorven suo

Liito-oravahavainto

Arvokas kallioalue

Pumppaamo

Liittymät katkaistaan

Nyk. rumpu
(ei mitattu)

Pysäkki

Riista-aita

Nyk. rumpu

Kohtaamispaikka

Luonnonsuojelualue

Nyk. sähkölinja, ilmajohto

Pori

Nokia

JÄRVENJÄÄNTIE

X=24462600

Y=6821800

X=24463800

Y=6821600

X=24463000

Y=6821000

PL 1280

PL 47

PL 39

PL 564

PL 17

PL 437

PL 15

PL 27

PL 40

PL 35

PL 60

PL 85

Y3

Y4

Y5

Y6

Y7

Y8

Y9

Y10

Y11

Y12

Y13

Y14

Y15

Y16

V11

E1R1

E1R1a

E1R1b

E1R2

E1R2a

E1R2b

J1

J2

M1

ML

YLEISÖTILAISUUS 14.9.2021

Merkkl	Muutos	Pvm	Suunn.	Tark.

Elinkeino-, liikenne- ja ympäristökeskus

Fionmap Infra

Pvm		Pvm	Suun. S. Saros	Pvm	
			Proj.pääll. T. Tuhkanen		
	Proj.pääll. J. Hakala				

Koordinaattijärjestelmä ETRS-GK24

Korkeusjärjestelmä N2000

Tiereksisteriltunnus 11/5/550 - 11/5/1650

Valtatien 11 parantaminen välillä Murhasaari - Mustikkakangas, Nokia, Tiesuunnitelma

Suunnitelmakartta 2 Plv 1350 - 2700

Mittakaava 1:2000

Pltr.nro 3T-2

Mt 13764

Ei asemakaavaa

Nyk. sähkölinja, ilmajohto

Suoja-alueen raja

Riista-aita

Keskikaide päättyy

Pori

H-1123 Kuljun rs

H-1124 Murhasaaren silta

Vt 11

V11

Pysäkki siirretään

Rampin liittymiskaistan pidentäminen

Riista-aita

E2R2b

Mt 2624

E2 Murhasaaren eritasoliittymä

Tiesuunnitelman raja PL 3870

Nokia

Liittymä katkaistaan

Y15

Liittymät katkaistaan

Yksityistiealueen raja

Y13

Y6

Ei asemakaavaa

Suoja-alueen raja

Yksityistiealueen raja

Riista-aita

H-791

Linnavuoren rs

Jokisjärvi

Luonnonsuojelualue

Mt 13764

Mt 2624

YLEISÖTILAISUUS 14.9.2021

Merkki	Muutos	Pvm	Suunn.	Tark.
Elinkeino-, liikenne- ja ympäristökeskus	Finnmap Infra			
Pvm	Proj.pääll. J. Hakala	Pvm	Suun. S. Saros Proj.pääll. T. Tuhkanen	Pvm

Koordinaatjärjestelmä ETRS-GK24

Korkeusjärjestelmä N2000

Tierekisteritunnus 11/4/6000 - 11/5/550

Valtatien 11 parantaminen välillä Murhasaari - Mustikkakangas, Nokia, Tiesuunnitelma

Suunnitelmakartta 3 Plv 2700 - 3870

Mittakaava 1:2000

Piir.nro 3T-3