Suoja-alueen raja

Voidaanko maatalousliittymä poistaa?
Saadaan yhtenäinen melusuojaus

Suostumusten
mukainen
tiealueen raja

Meluvalli TSV +2m
plv 11600-12000

Suunn. raja pl 12040

Tiealueen raja

Laskuoja 8

Tiealuevaraus
meluvallille TSV +2m
plv 11700-12000

(Meluvalli TSV +2m
plv 11400-11700 (11800)

Ei yksitystiealuetta

Suviranmantie

Rusintie

Oravakivientie

M15056

V4

Y34

Y33

PI 59

R=400

A=478.6

A2=400

11200
11300
11400
11500
11600
11700
11800
11900
12000
12100

3450200 6844400

3450600 6845200

MML =
6844715.5596
2563522.8401

JYVÄSKYLÄ
VAAJAKOSKI

HARTOLAN KUNTA / RUSKEALAN KYLÄ

JOUTSAN KUNTA / RUSKEALAN KYLÄ

Melusuojaus

Melusuojaus varaus

Ote 12.1.2009 tiesuunnitelmasta

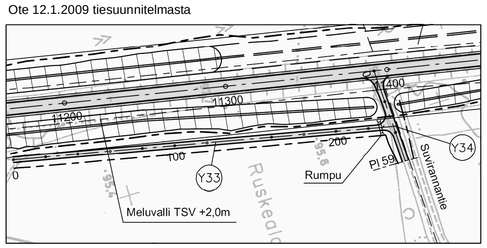

Ote 12.1.2009 tiesuunnitelmasta

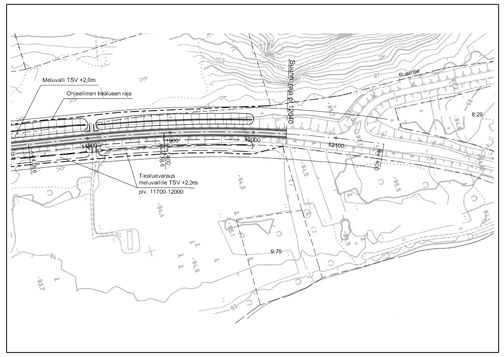

Muutokset 12.1.2009 tiesuunnitelmaan:

- Maatalousliittymä (ML) paalulta 11800 poistetaan.
- Tehdään laskuojavaraus (Laskuoja 8) paalulle 12040.
- Tieyhteys Y33 poistetaan.

+ Yhtenäinen melunsuojaus, ei aukkoa maatalousliittymän kohdalla.

+ Parannetaan maantien ja ympäristön kuivatusta.

LUONNOS 13.9.2021

Elinkeino-, liikenne- ja ympäristökeskus		Plana	Koordinaattijärjestelmä GK26 Korkeusjärjestelmä N2000	Tiesuunnitelma Valtatien 4 liittymäjärjestelyt välillä Vuorenkyläntie (mt 6134) - Oravakivensalmi, Hartola, tiesuunnitelma		
23.6.2021	Hyv.	23.6.2021	Suunn. Proj.päätl.	Tierekisteritunnus	Suunnitelmakartta, plv. 11200 - 12040	Mk 1:2000	Piir.nro T2-9