



FARLEDSDATA

Farledsdragning och utmärkning: Farledens yttre del består av två angöringar, som går N respektive S om Norrskär och förenas SO om Vasa fyr. 9/8 linjer, som huvudsakligen är utmärkta med enstavlor. Längd ca 60 km/32 M, varav 45 km/24 M lotsled. Lateralutmärkning, belyst.
Dimensionering: Dimensionerande fartyg: bulklastfartyg 25 000 dwt, l = 175 m, b = 25 m, t = 9,0 m. Leddjupgående 9,0 m, ramade djup: i den yttre delen -11,0 m (MW2005), i den inre -10,5 m (MW2005), i hamnområdet -9,9 m (MW2020). Minimibredd 100 m, girradie 1000 m. Dimensionerande fart från positionen där det ramade djupet ändras till hamnen 10 knop.
Områden med mötes- och omkörningsförbud: Leden har ett permanent område med mötes- och omkörningsförbud, se noggrannare West Coast VTS Master's Guide <https://tmfg.fi/sv/vts/masters-guide>

NAVIGERBARHET

Navigationförhållanden: Öppet hav för den yttre delen fram till Norra Gloppsten, oskyddat för vind från SV-N. Mellan Norra Gloppsten och Storhästen löper farleden i skydd av gles skärgård och från Storhästen till Vasa hamn i innerskärgård. Nygrundslinjen kräver noggrannhet och försiktighet av stora fartyg (i början en två 65° styrbordsgir, i slutet en 26° gir åt babord). Navigeringen i det inre avsnittet kan försvaras av hård sidovind.

Isförhållanden: Längre ut varierar isläget med vinden och temperaturen. Vanligen tas de yttersta bojarna in till vintern. I avsnittet mellan Ensten och Norra Gloppsten är isen ofta rörlig eller skiktad. När isen rör sig kan bojarna och prickarna vara tryckta under isen. Normalt under vintern är det 20-40 cm tjock fast is mellan Vasklot och Ensten.

REKOMMENDATIONER

Fartbegränsningar och rekommendationer: I avsnittet mellan Nygrund och Vasa hamn gäller en 15 knops fartbegränsning. Rekommenderad fart i hela farleden är 8 knop. I farledens inre del är maximifarten för stora fartyg i praktiken ca 5 knop.

Vind: I avsnittet mellan Nygrund och Vasa hamn är den kritiska vindhastigheten för det dimensionerande fartyget 15 m/s för alla vindriktningar under den isfria perioden.

Ankring: Ankring inom hamnområdet bör undvikas. N och S om Norrskär möjlighet till ankring. I farledens inre del möjlighet till ankring S om farleden vid Ensten och NO om farleden vid Fågelskär.

Vindmätare: Vädret vid kuststationerna, Strömmingsbådan, Valsörarna.

Vattenståndet: Vasa mareograf är inom hamnområdet vid Vasa farledsdepå.

TRAFIKSERVICE

Lotsbeställning: E-post pilotorder.west@finnpilot.fi. Beställ lotsning: www.pilotonline.fi

Tel. +358 (0) 400 907 979, fax +358 (0) 29 52 53012. Lotsplatser: Vasa N: 63°15,77' N, 20°51,19' O, Vasa S: 63°12,10' N, 20°45,38' O. Lotsled 24 M.

Anm. Vintertid och vid dåligt väder bör platsen där lots möter överenskommas separat.

VTS: West Coast VTS, VHF kanal 9. Tel. +358 204 48 6645.

E-post: westcoast.vts@fintraffic.fi

Bogserhjälp: Hamnbogseraren Hercules 750 kW, med 2 h förvarning. Beställning tel. 040 267 927, 050-557 4739 eller 06-312 2233.

HAMNEN

Kajer: Kolkajen, längd 145 m, leddjupgående -8,4 m; Reinskakajen, längd 240 m, leddjupgående -7,0 m; största tillåtna fartyglängd 165 m; Passagerarkajen: södra sidan, längd 140 m, leddjupgående -5,7 m, norra sidan, längd 155 m, leddjupgående -6,8 m; Norrapiren, norra sidan, längd 160 m, leddjupgående 7,3 m; Lasseskaj, längd 214 m, leddjupgående -9,0 m; Oljekajen, längd 105 m, leddjupgående -9,0 m, största tillåtna fartyglängd 200 m.

Lasthantering: Mobila kranar vid alla kajer.

Hamnbassäng: Svängcirkelns diameter 200 m, ramat djup -9,0 m. Tillåtet att använda ankare.

Kontakt: Kvarken Ports Ltd, vaasaport@kvarkenports.com www.kvarkenports.com

Vasa kontor

tel. +358 (0) 400 479 163

VD

Teijo Seppelin

tel. +358 (0) 40 559 96 52

trafikchef

Kristian Mäki-Jussila

tel. +358 (0) 400 47 9163

hamnvakter 24h, Vasa

tel. +358 (0) 40 567 2975



Trafikledsverket

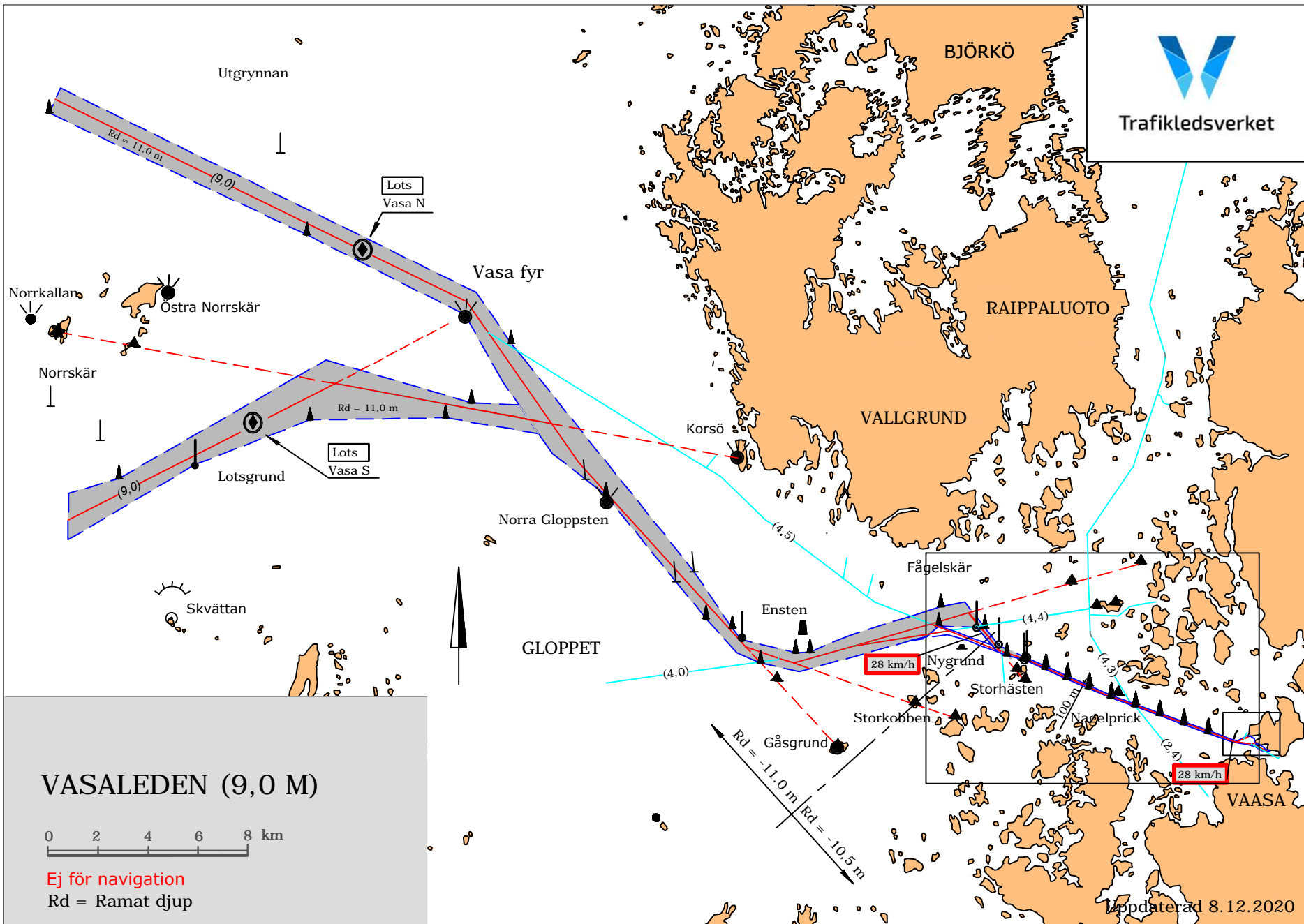

VASALEDEN (9,0 M)

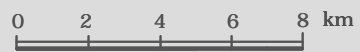

Ej för navigation
Rd = Ramat djup

Uppdaterad 8.12.2020

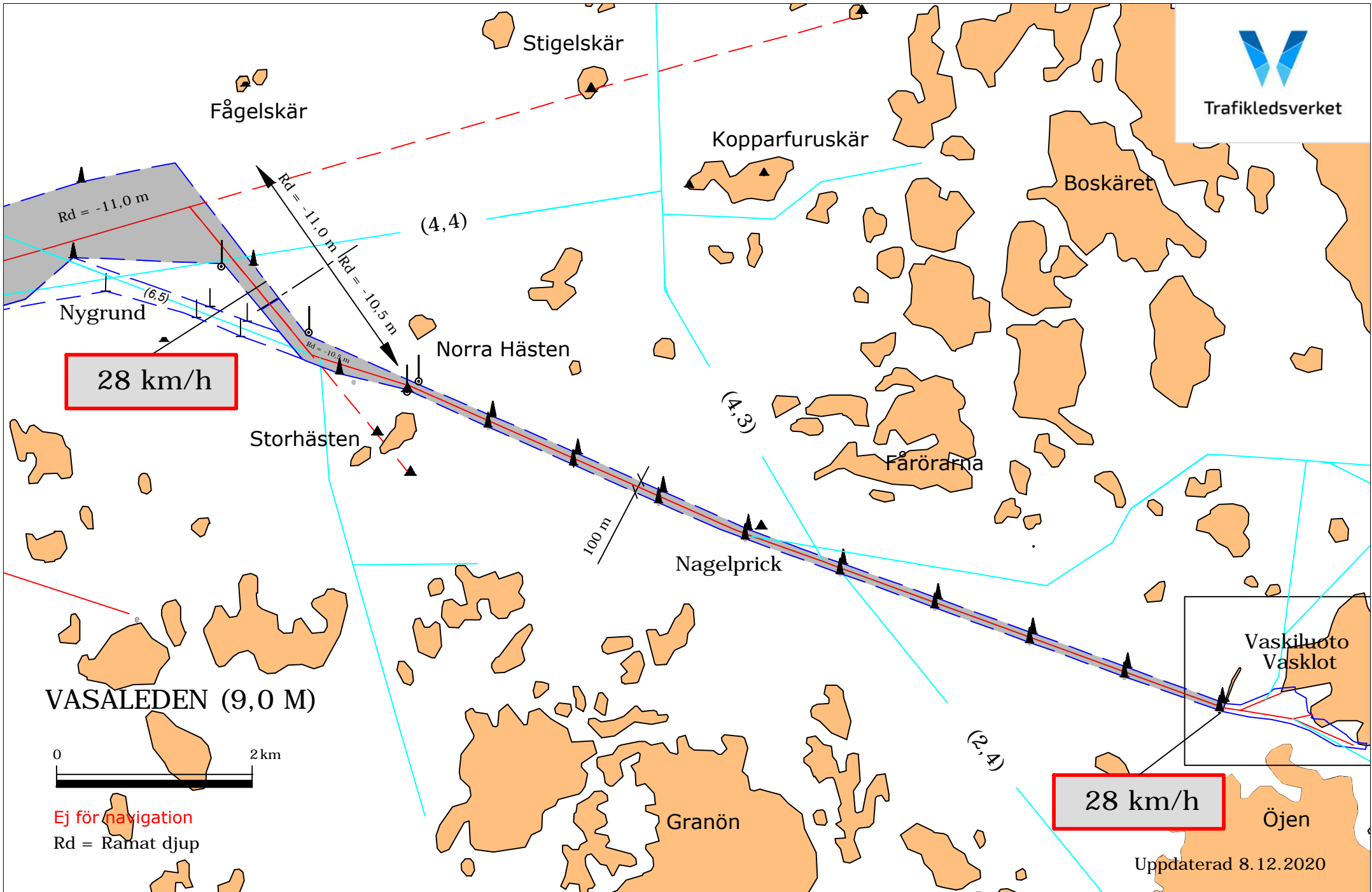

28 km/h

28 km/h

VASALEDEN (9,0 M)

0 2 km

Ej för navigation
Rd = Ramat djup

Uppdaterad 8.12.2020



Trafikledsverket

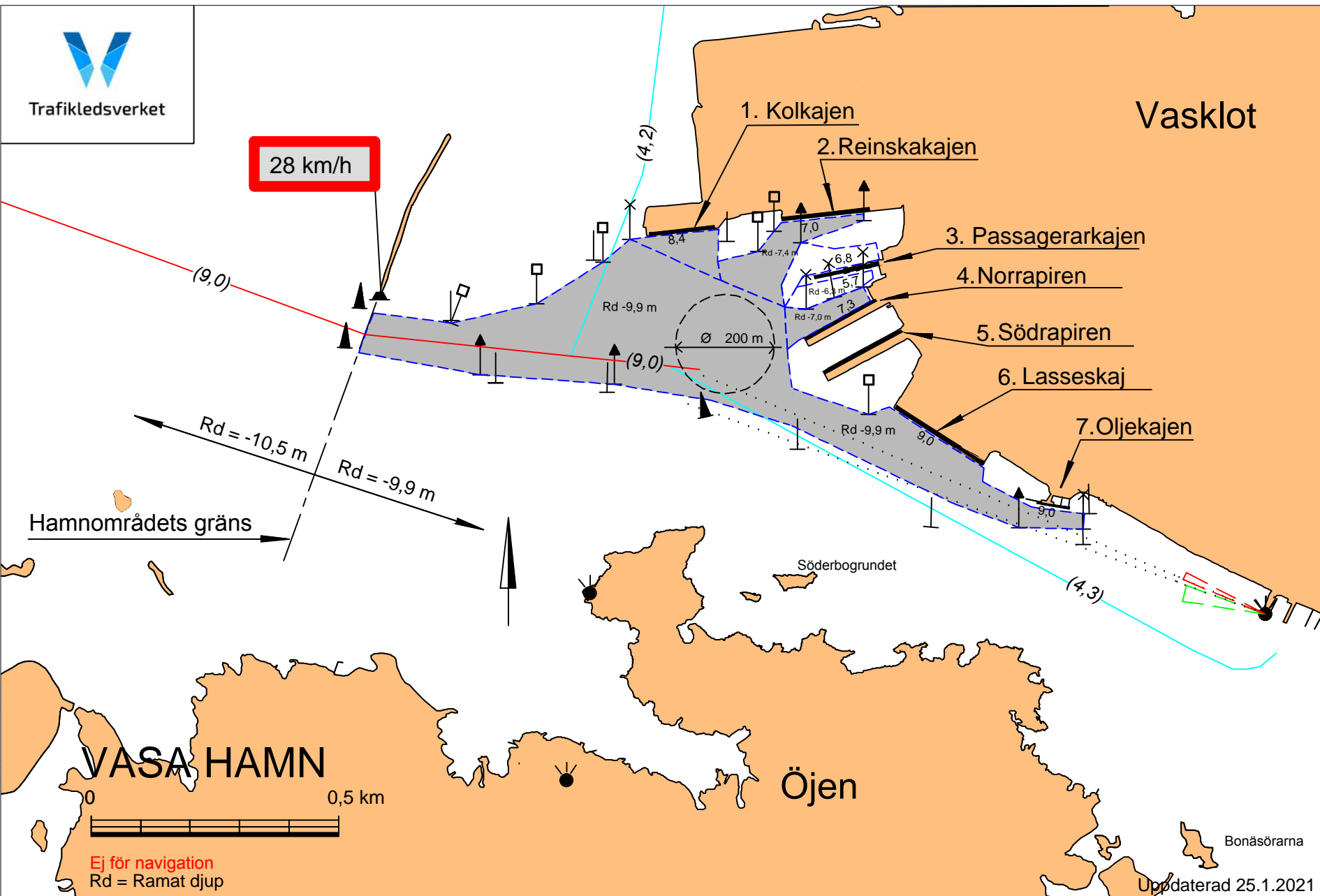

Vasklot

1. Kolkajen

2. Reinskakajen

3. Passagerarkajen

4. Norrapiren

5. Södrapiren

6. Lasseskaj

7. Oljekajen

Hamnområdets gräns

Söderbogrundet

VASA HAMN

0,5 km

Öjen

Bonäsörarna

Uppdaterad 25.1.2021

Ej för navigation
Rd = Ramat djup