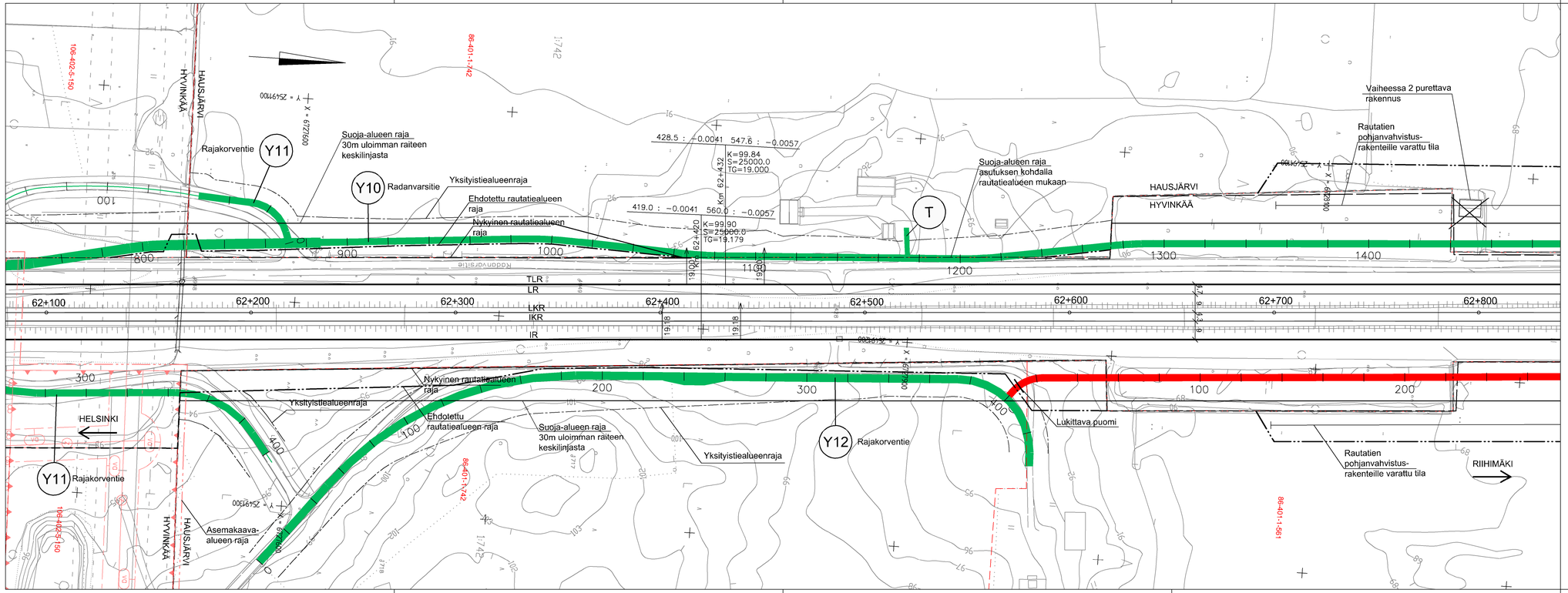

PIIRUSTUSMERKINTÖJEN SELITYKSET

- Kaava-alueen raja
- Nykyinen raide
- Rakennettava raide
- Purettava raide
- Uusi vaihde
- Nykyinen vaihde
- Nyk. rautatiealueen raja
- Nyk. rautatien liikennealueen raja
- Ehdotettu rautatiealueen raja
- Ehdotettu rautatien liikennealueen raja
- Kevyen liikenteen väylä
- Huoltotie
- Yksityistie
- Purettava rakennus

LUONNOS 20.5.2021

Muut.	Selitys	Pvm	Tehnyt	Pvm	Hyv.

Tilaaja: Väylävirasto / Trafikledsverket

Hanke: PASILA–RIIHIMÄKI LIIKENTEEN VÄLITYSKYVYN NOSTAMINEN VAIHE 3, RATASUUNNITELMA

Toimittaja: wsp, AFRY

Piirustuksen sisältö: SUUNNITELMAKARTTA KMV 62+100–62+800

Piirt.	xx.xx.2021	N.N.
Suunn.	xx.xx.2021	A.Häkkänen
Tark.	xx.xx.2021	N.N.
Hyv.	xx.xx.2021	N.N.

Tarkastaja

Tark.	xx.xx.2021	N.N.
Hyv.	xx.xx.2021	N.N.

Mittakaava: 1:1000

Koordinaatti– ja korkeusjärj.: ETRS–GK25, N2000

Rataosan nro: 112

Palkka	Laji	Numero	Muut.	Lehti	Lehtiä
1400	72	xxxx	x	x	x

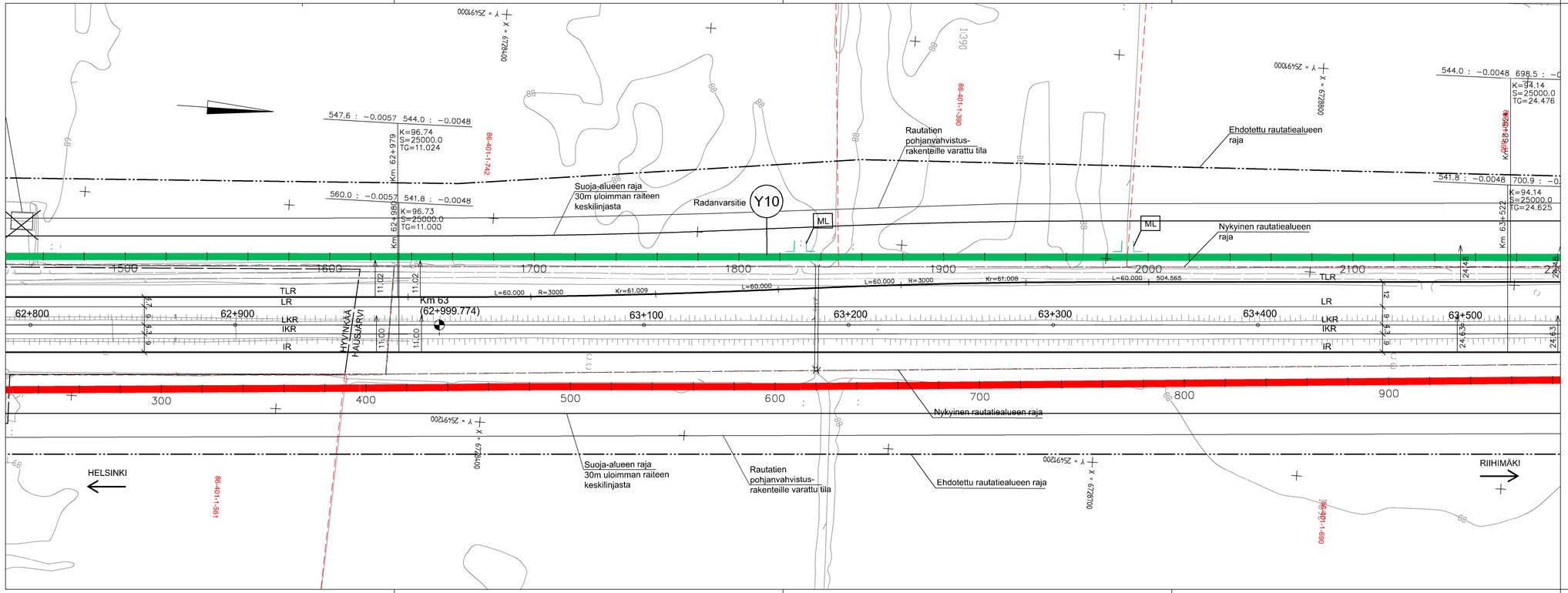

PIIRUSTUSMERKINTÖJEN SELITYKSET

- Kaava-alueen raja
- Nykyinen raide
- Rakennettava raide
- Purettava raide
- xxx Uusi vaihde
- xxx Nykyinen vaihde
- Nyk. rautatiealueen raja
- Nyk. rautatien liikennealueen raja
- Ehdotettu rautatiealueen raja
- Ehdotettu rautatien liikennealueen raja
- Kevyen liikenteen väylä
- Huoltotie
- Yksityistie
- Purettava rakennus

LUONNOS 20.5.2021

Muut.	Selitys	Pvm	Tehnyt	Pvm	Hyv.

Tilaaja: Väylävirasto / Trafikledsverket

Hanke: PASILA–RIIHIMÄKI LIIKENTEEN VÄLITYSKYVYN NOSTAMINEN VAIHE 3, RATASUUNNITELMA

Toimittaja: wsp / AFRY

Piirustuksen sisältö: SUUNNITELMAKARTTA KMV 62+800–63+500

Piirt.	xx.xx.2021	N.N.
Suunn.	xx.xx.2021	A.Häkkänen
Tark.	xx.xx.2021	N.N.
Hyv.	xx.xx.2021	N.N.

Tarkastaja

Tark.	xx.xx.2021	N.N.
Hyv.	xx.xx.2021	N.N.

Mittakaava: 1:1000

Koordinaatti– ja korkeusjärj.: ETRS–GK25, N2000

Rataosan nro: 112

Paikka	Laji	Numero	Muut.	Lehti	Lehtiä
1400	72	xxxx	x	x	

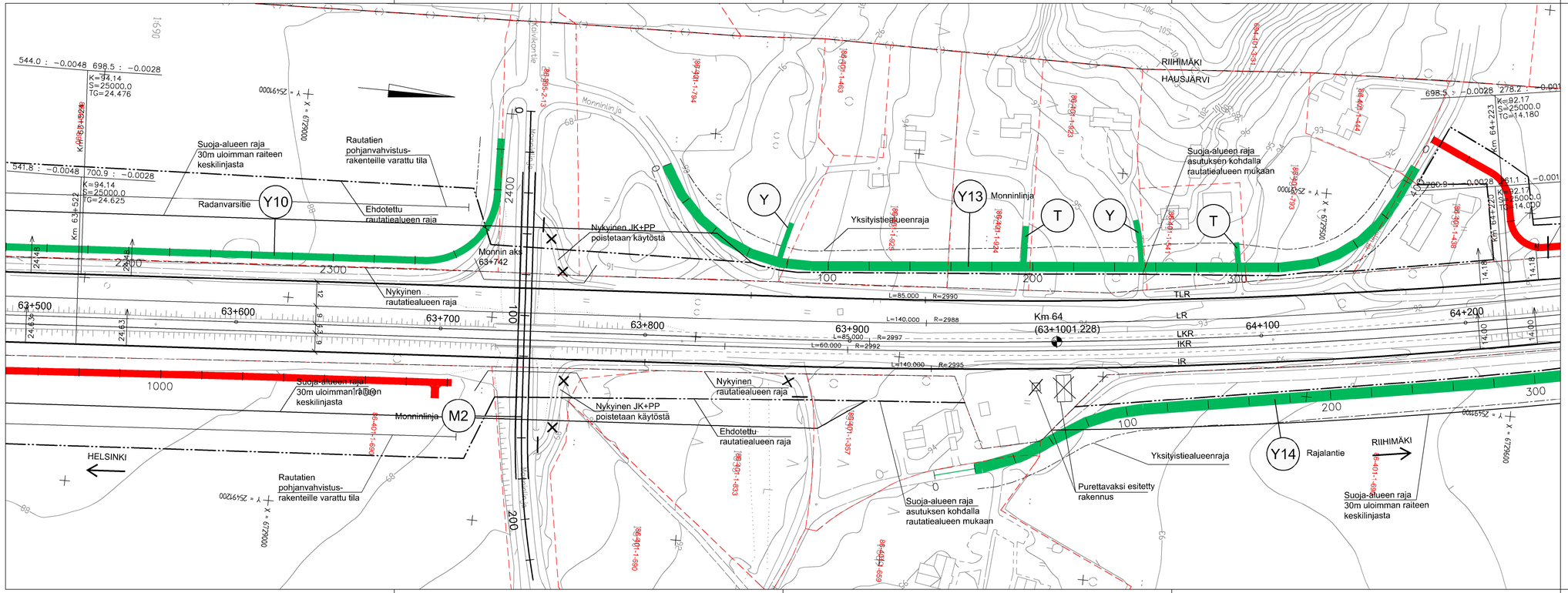

PIIRUSTUSMERKINTÖJEN SELITYKSET

- Kaava-alueen raja
- Nykyinen raide
- Rakennettava raide
- Purettava raide
- xxx Uusi vaihde
- xxx Nykyinen vaihde
- Nyk. rautatiealueen raja
- Nyk. rautatien liikennealueen raja
- Ehdotettu rautatiealueen raja
- Ehdotettu rautatien liikennealueen raja
- Kevyen liikenteen väylä
- Huoltotie
- Yksityistie
- Purettava rakennus

LUONNOS 20.5.2021

Muut.	Selitys	Pvm	Tehnyt	Pvm	Hyv.

Tilaaja: Väylävirasto / Trafikledsverket

Hanke: PASILA–RIIHIMÄKI LIIKENTEEN VÄLITYSKYVYN NOSTAMINEN VAIHE 3, RATASUUNNITELMA

Toimittaja: wsp, AFRY

Piirustuksen sisältö: SUUNNITELMAKARTTA KMV 63+500–64+200

Piirt.	xx.xx.2021	N.N.
Suunn.	xx.xx.2021	A.Häkkänen
Tark.	xx.xx.2021	N.N.
Hyv.	xx.xx.2021	N.N.

Tarkastaja

Tark.	xx.xx.2021	N.N.
Hyv.	xx.xx.2021	N.N.

Mittakaava: 1:1000

Koordinaatti– ja korkeusjärj.: ETRS–GK25, N2000

Rataosan nro: 112

Paikka	Laji	Numero	Muut.	Lehti	Lehtiä
1400	72	xxxx	x	x	x

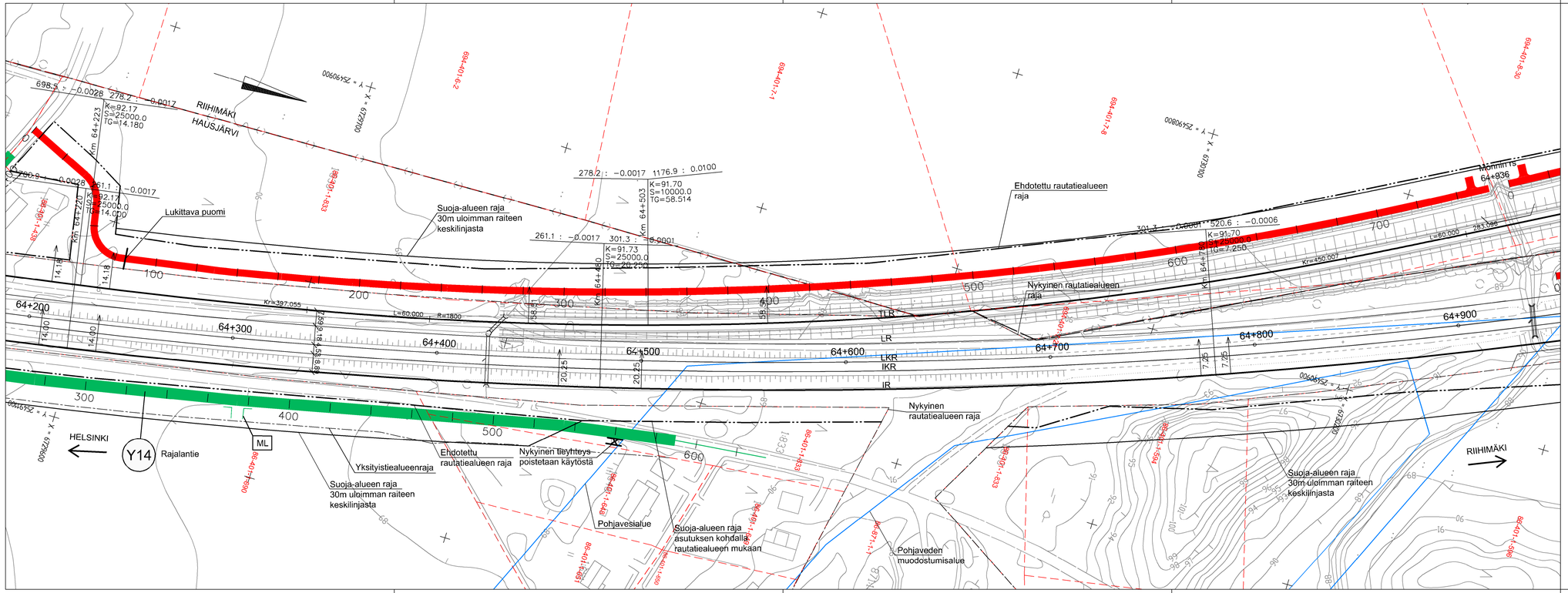

PIIRUSTUSMERKINTÖJEN SELITYKSET

- Kaava-alueen raja
- Nykyinen raide
- Rakennettava raide
- Purettava raide
- Uusi vaihde
- Nykyinen vaihde
- Nyk. rautatiealueen raja
- Nyk. rautatien liikennealueen raja
- Ehdotettu rautatiealueen raja
- Ehdotettu rautatien liikennealueen raja
- Kevyen liikenteen väylä
- Huoltotie
- Yksityistie
- Purettava rakennus

LUONNOS 20.5.2021

Muut.	Selitys	Pvm	Tehnyt	Pvm	Hyv.

Tilaaja: Väylävirasto / Trafikledsverket

Hanke: PASILA–RIIHIMÄKI LIIKENTEEN VÄLITYSKYVYN NOSTAMINEN VAIHE 3, RATASUUNNITELMA

Toimittaja: wsp, AFRY

Piirustuksen sisältö: SUUNNITELMAKARTTA KMV 64+200–64+900

Piirt.	xx.xx.2021	N.N.
Suunn.	xx.xx.2021	A.Hökkänen
Tark.	xx.xx.2021	N.N.
Hyv.	xx.xx.2021	N.N.
Tarkastaja		
Tark.	xx.xx.2021	N.N.
Hyv.	xx.xx.2021	N.N.

Mittakaava: 1:1000

Koordinaatti– ja korkeusjärj.: ETRS–GK25, N2000

Rataosan nro: 112

Palkka	Laji	Numero	Muut.	Lehti	Lehtiä
1400	72	xxxx	x	x	x

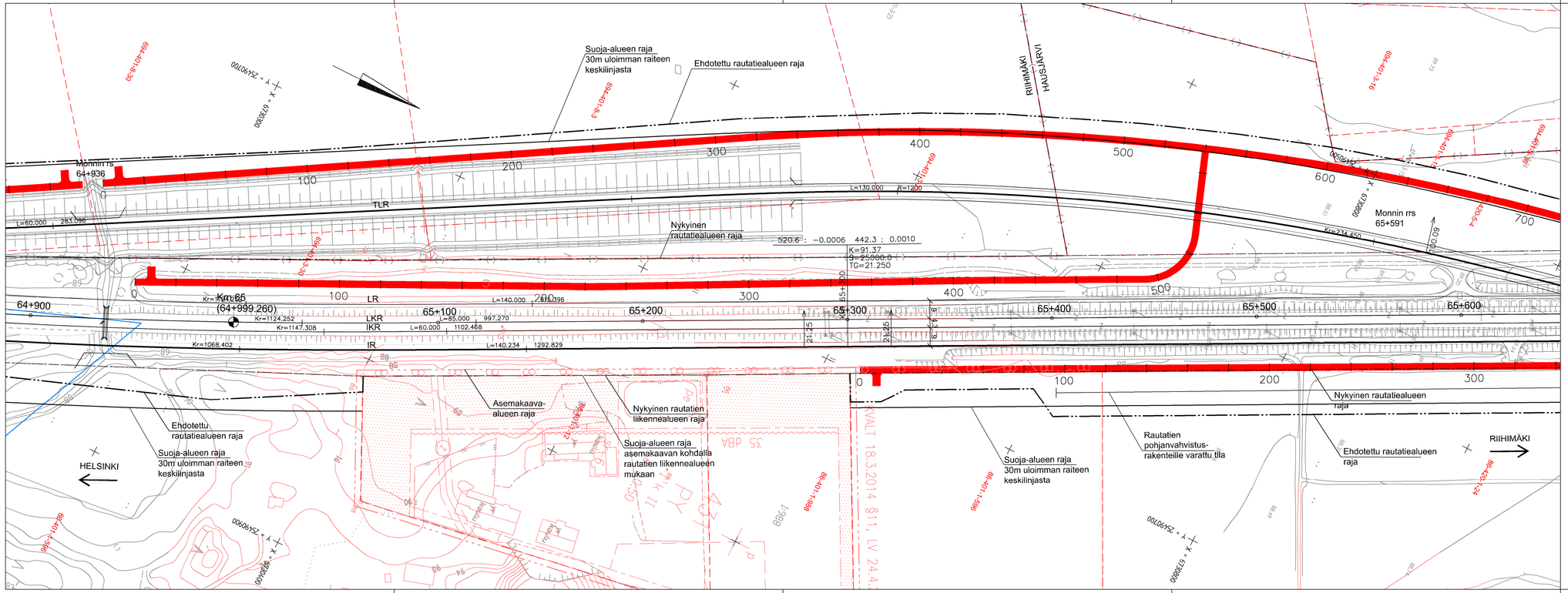

PIIRUSTUSMERKINTÖJEN SELITYKSET

- Kaava-alueen raja
- Nykyinen raide
- Rakennettava raide
- Purettava raide
- Uusi vaihde (xxx)
- Nykyinen vaihde (xxx)
- Nyk. rautatiealueen raja
- Nyk. rautatien liikennealueen raja
- Ehdotettu rautatiealueen raja
- Ehdotettu rautatien liikennealueen raja
- Kevyen liikenteen väylä
- Huoltotie
- Yksityistie
- Purettava rakennus

LUONNOS 20.5.2021

Muut.	Selitys	Pvm	Tehnyt	Pvm	Hyv.

Tilaaja: Väylävirasto / Trafikledsverket

Hanke: PASILA–RIIHIMÄKI LIIKENTEEN VÄLITYSKYVYN NOSTAMINEN VAIHE 3, RATASUUNNITELMA

Toimittaja: wsp / AFRY AP PÖYRY

Piirustuksen sisältö: SUUNNITELMAKARTTA KMV 64+900–65+600

Piirt.	xx.xx.2021	N.N.
Suunn.	xx.xx.2021	A.Häkkänen
Tark.	xx.xx.2021	N.N.
Hyv.	xx.xx.2021	N.N.
Tarkastaja		
Tark.	xx.xx.2021	N.N.
Hyv.	xx.xx.2021	N.N.

Mittakaava: 1:1000

Koordinaatti– ja korkeusjärj.: ETRS–GK25, N2000

Rataosan nro: 112

Palkka	Laji	Numero	Muut.	Lehti	Lehtiä
1400	72	xxxx	x	x	x

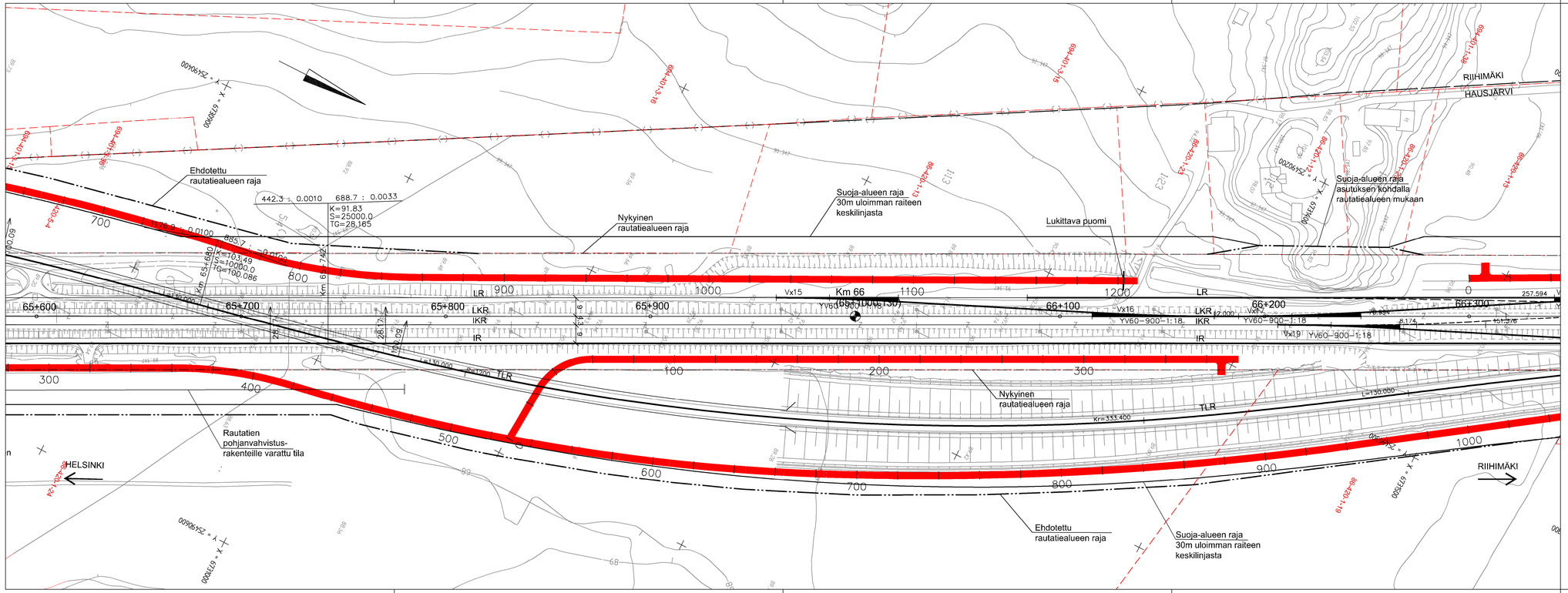

PIIRUSTUSMERKINTÖJEN SELITYKSET

- Kaava-alueen raja
- Nykyinen raide
- Rakennettava raide
- Purettava raide
- Uusi vaihde
- Nykyinen vaihde
- Nyk. rautatiealueen raja
- Nyk. rautatien liikennealueen raja
- Ehdotettu rautatiealueen raja
- Ehdotettu rautatien liikennealueen raja
- Kevyen liikenteen väylä
- Huoltotie
- Yksityistie
- Purettava rakennus

LUONNOS 20.5.2021

Muut.	Selitys	Pvm	Tehnyt	Pvm	Hyv.

Tilaaja: Väylävirasto / Trafikledsverket

Hanke: PASILA–RIIHIMÄKI LIIKENTEEN VÄLITYSKYVYN NOSTAMINEN VAIHE 3, RATASUUNNITELMA

Toimittaja: wsp, AFRY

Piirustuksen sisältö: SUUNNITELMAKARTTA KMV 65+600–66+300

Piirt.	xx.xx.2021	N.N.
Suunn.	xx.xx.2021	A.Häkkänen
Tark.	xx.xx.2021	N.N.
Hyv.	xx.xx.2021	N.N.
Tarkastaja		
Tark.	xx.xx.2021	N.N.
Hyv.	xx.xx.2021	N.N.

Mittakaava: 1:1000

Koordinaatti– ja korkeusjärj.: ETRS–GK25, N2000

Rataosan nro: 112

Paikka	Laji	Numero	Muut.	Lehti	Lehtiä
1400	72	xxxx	x	x	x

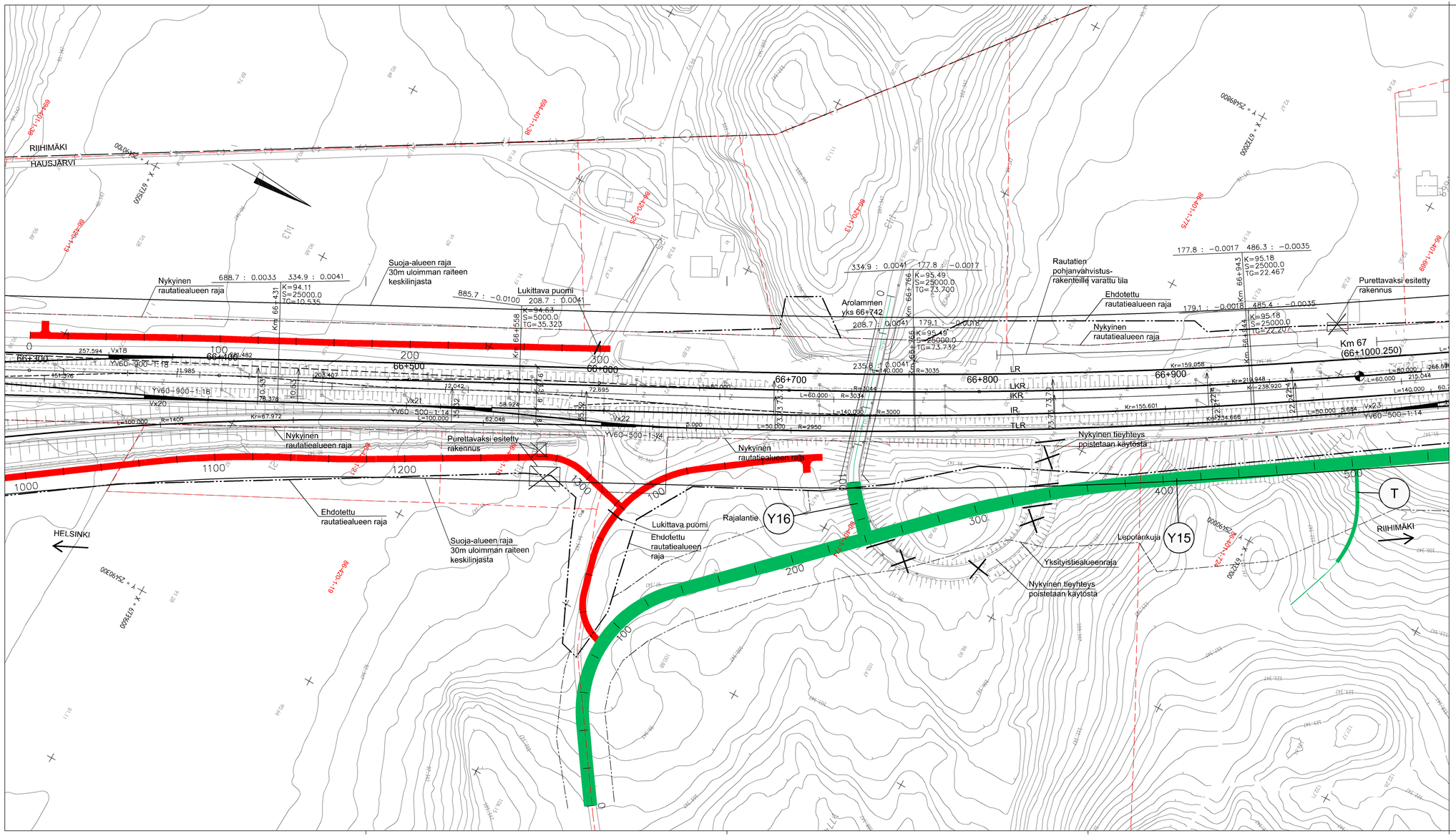

PIIRUSTUSMERKINTÖJEN SELITYKSET

- Kaava-alueen raja
- Nykyinen raide
- Rakennettava raide
- Purettava raide
- xxx Uusi vaihde
- xxx Nykyinen vaihde
- Nyk. rautatiealueen raja
- Nyk. rautatien liikennealueen raja
- Ehdotettu rautatiealueen raja
- Ehdotettu rautatien liikennealueen raja
- Kevyen liikenteen väylä
- Huoltotie
- Yksityistie
- Purettava rakennus

LUONNOS 20.5.2021

Muut.	Selitys	Pvm	Tehnyt	Pvm	Hyv.

Tilaaja: Väylävirasto / Trafikledsverket

Hanke: PASILA–RIIHIMÄKI LIIKENTEEN VÄLITYSKYVYN NOSTAMINEN VAIHE 3, RATASUUNNITELMA

Toimittaja: wsp, AFRY

Piirustuksen sisältö: SUUNNITELMAKARTTA KMV 66+300–67+000

Piirt.	xx.xx.2021	N.N.
Suunn.	xx.xx.2021	A.Hökkänen
Tark.	xx.xx.2021	N.N.
Hyv.	xx.xx.2021	N.N.

Tarkastaja

Tark.	xx.xx.2021	N.N.
Hyv.	xx.xx.2021	N.N.

Mittakaava: 1:1000

Koordinaatti- ja korkeusjärj.: ETRS–GK25, N2000

Rataosan nro: 112

Palkka	Laji	Numero	Muut.	Lehti	Lehtiä
1400	72	xxxx	x	x	

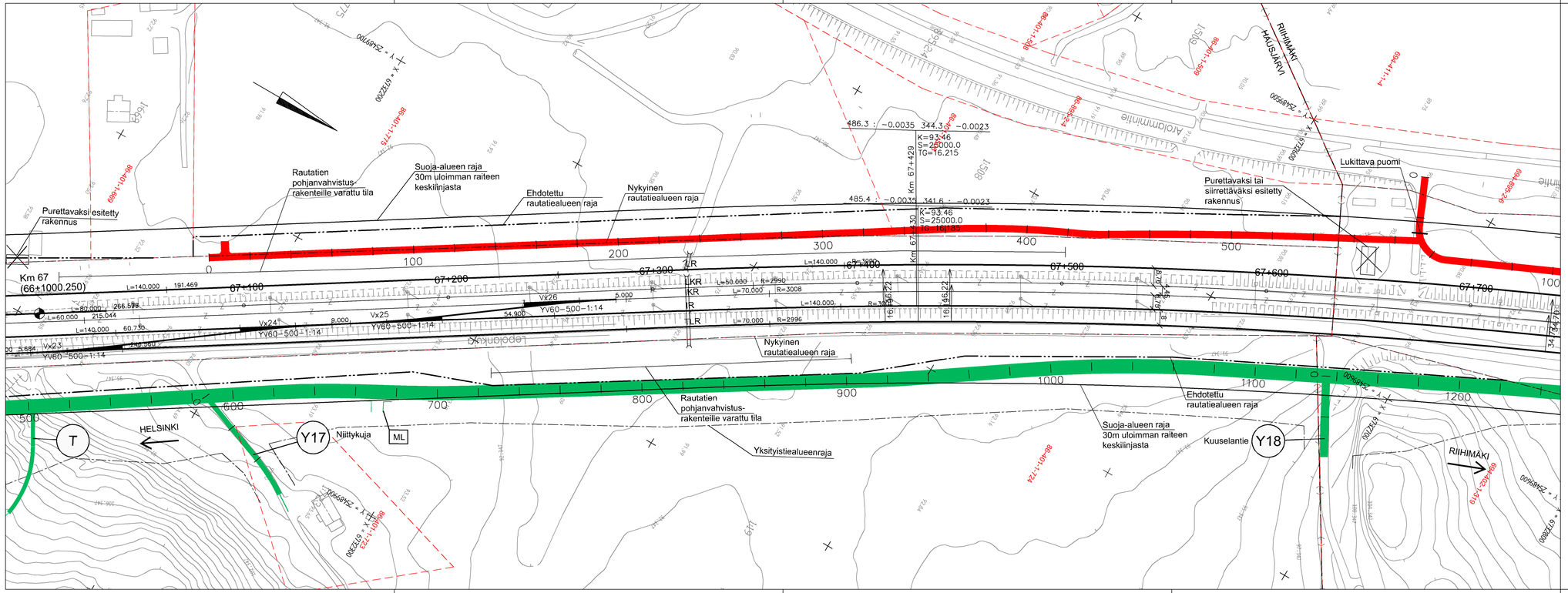

PIIRUSTUSMERKINTÖJEN SELITYKSET

- Kaava-alueen raja
- Nykyinen raide
- Rakennettava raide
- Purettava raide
- Uusi vaihde
- Nykyinen vaihde
- Nyk. rautatiealueen raja
- Nyk. rautatien liikennealueen raja
- Ehdotettu rautatiealueen raja
- Ehdotettu rautatien liikennealueen raja
- Kevyen liikenteen väylä
- Huoltotie
- Yksityistie
- Purettava rakennus

LUONNOS 20.5.2021

Muut.	Selitys	Pvm	Tehnyt	Pvm	Hyv.

Tilaaja: Väylävirasto / Trafikledsverket

Hanke: PASILA–RIIHIMÄKI LIIKENTEEN VÄLITYSKYVYN NOSTAMINEN VAIHE 3, RATASUUNNITELMA

Toimittaja: wsp, AFRY

Piirustuksen sisältö: SUUNNITELMAKARTTA KMV 67+000–67+700

Piirt.	xx.xx.2021	N.N.
Suunn.	xx.xx.2021	A.Häkkänen
Tark.	xx.xx.2021	N.N.
Hyv.	xx.xx.2021	N.N.
Tarkastaja		
Tark.	xx.xx.2021	N.N.
Hyv.	xx.xx.2021	N.N.

Mittakaava: 1:1000

Koordinaatti– ja korkeusjärj.: ETRS–GK25, N2000

Rataosan nro: 112

Paikka	Laji	Numero	Muut.	Lehti	Lehtiä
1400	72	xxxx	x	x	x

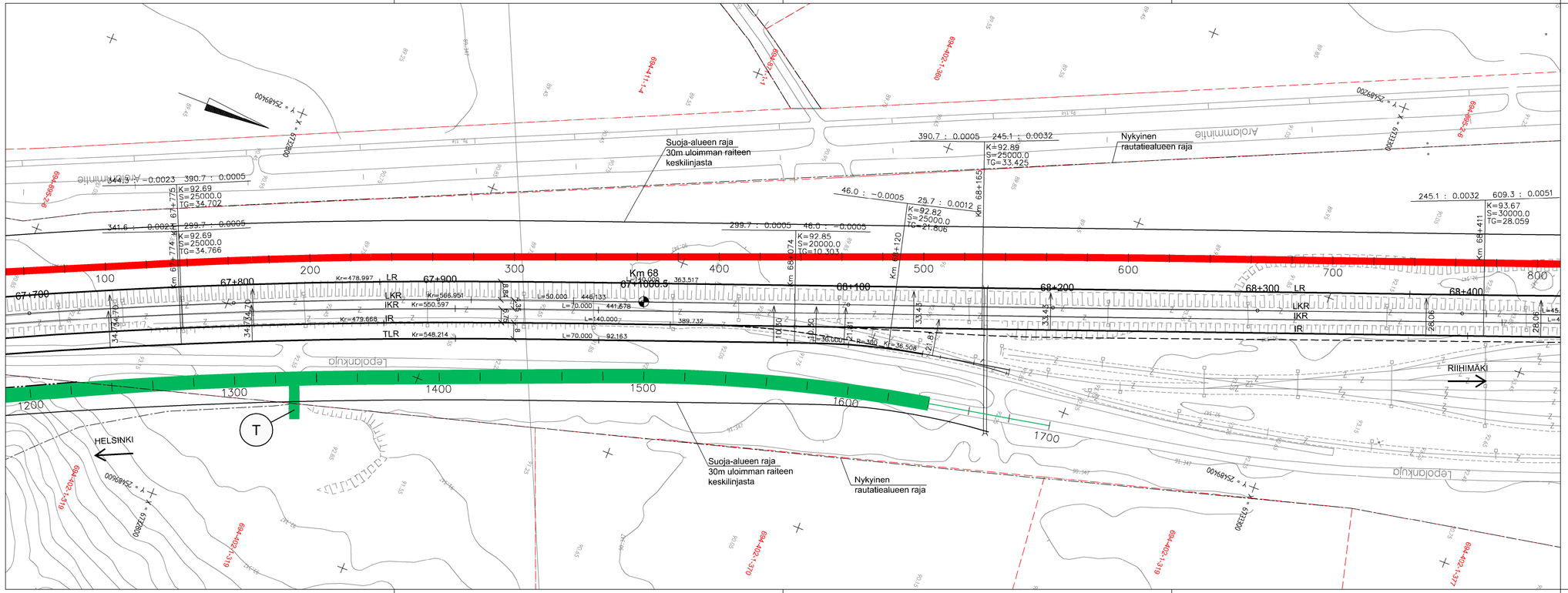

PIIRUSTUSMERKINTÖJEN SELITYKSET

- Kaava-alueen raja
- Nykyinen raide
- Rakennettava raide
- Purettava raide
- xxx Uusi vaihde
- xxx Nykyinen vaihde
- Nyk. rautatiealueen raja
- Nyk. rautatien liikennealueen raja
- Ehdotettu rautatiealueen raja
- Ehdotettu rautatien liikennealueen raja
- Kevyen liikenteen väylä
- Huoltotie
- Yksityistie
- Purettava rakennus

LUONNOS 20.5.2021

Muut.	Selitys	Pvm	Tehnyt	Pvm	Hyv.

Tilaaja: Väylävirasto / Trafikledsverket

Hanke: PASILA–RIIHIMÄKI LIIKENTEEN VÄLITYSKYVYN NOSTAMINEN VAIHE 3, RATASUUNNITELMA

Toimittaja: wsp, AFRY

Piirustuksen sisältö: SUUNNITELMAKARTTA KMV 67+700–68+400

Piirt.	xx.xx.2021	N.N.
Suunn.	xx.xx.2021	A.Häkkänen
Tark.	xx.xx.2021	N.N.
Hyv.	xx.xx.2021	N.N.

Tarkastaja

Tark.	xx.xx.2021	N.N.
Hyv.	xx.xx.2021	N.N.

Mittakaava: 1:1000

Koordinaatti– ja korkeusjärj.: ETRS–GK25, N2000

Rataosan nro: 112

Palkka	Laji	Numero	Muut.	Lehti	Lehtiä
1400	72	xxxx	x	x	

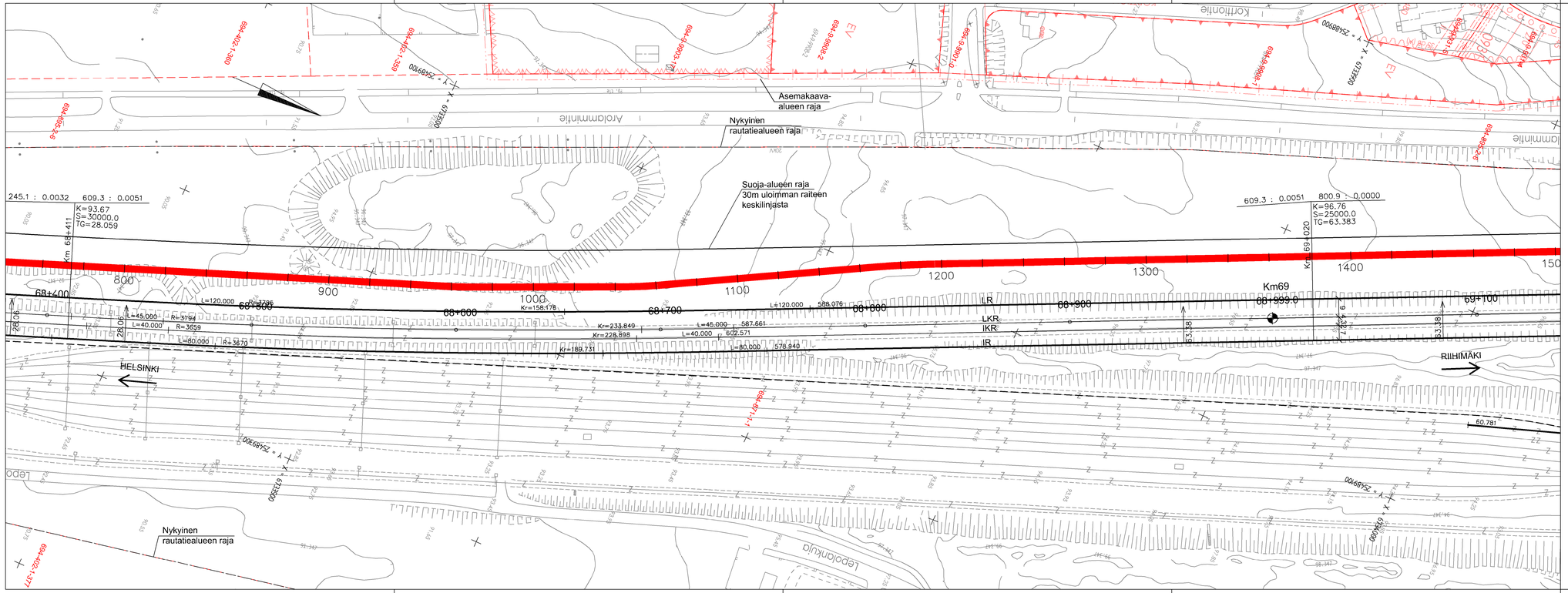

PIIRUSTUSMERKINTÖJEN SELITYKSET

- Kaava-alueen raja
- Nykyinen raide
- Rakennettava raide
- Purettava raide
- Uusi vaihde
- Nykyinen vaihde
- Nyk. rautatiealueen raja
- Nyk. rautatien liikennealueen raja
- Ehdotettu rautatiealueen raja
- Ehdotettu rautatien liikennealueen raja
- Kevyen liikenteen väylä
- Huoltotie
- Yksityistie
- Purettava rakennus

LUONNOS 20.5.2021

Muut.	Selitys	Pvm	Tehnyt	Pvm	Hyv.

Tilaaja: Väylävirasto / Trafikledsverket

Hanke: PASILA–RIIHIMÄKI LIIKENTEEN VÄLITYSKYVYN NOSTAMINEN VAIHE 3, RATASUUNNITELMA

Toimittaja: wsp, AFRY

Piirustuksen sisältö: SUUNNITELMAKARTTA KMV 68+400–69+100

Piirt.	xx.xx.2021	N.N.
Suunn.	xx.xx.2021	A.Häkkänen
Tark.	xx.xx.2021	N.N.
Hyv.	xx.xx.2021	N.N.
Tarkastaja		
Tark.	xx.xx.2021	N.N.
Hyv.	xx.xx.2021	N.N.

Mittakaava: 1:1000

Koordinaatti– ja korkeusjärj.: ETRS–GK25, N2000

Rataosan nro: 112

Palkka	Laji	Numero	Muut.	Lehti	Lehtiä
1400	72	xxxx	x	x	x

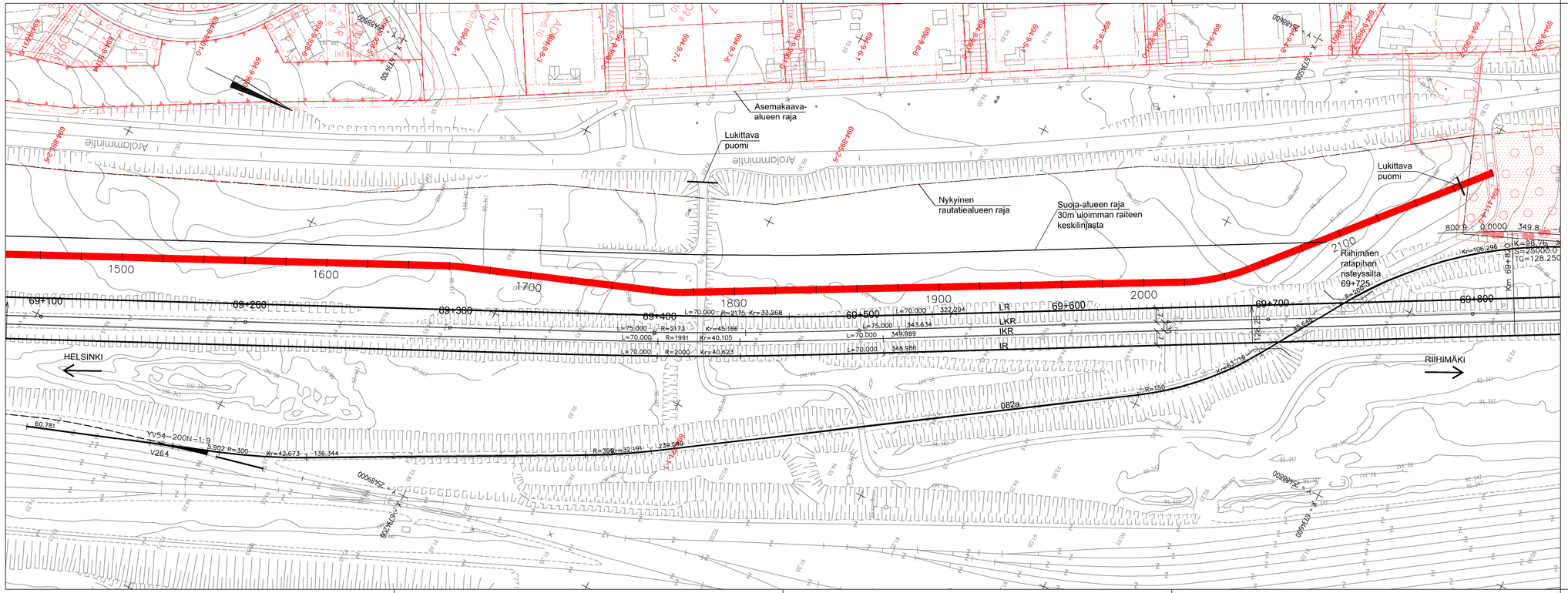

PIIRUSTUSMERKINTÖJEN SELITYKSET

- Kaava-alueen raja
- Nykyinen raide
- Rakennettava raide
- Purettava raide
- Uusi vaihde
- Nykyinen vaihde
- Nyk. rautatiealueen raja
- Nyk. rautatien liikennealueen raja
- Ehdotettu rautatiealueen raja
- Ehdotettu rautatien liikennealueen raja
- Kevyen liikenteen väylä
- Huoltotie
- Yksityistie
- Purettava rakennus

LUONNOS 20.5.2021

Muut.	Selitys	Pvm	Tehnyt	Pvm	Hyv.

Tilaaja: Väylävirasto / Trafikledsverket

Hanke: PASILA–RIIHIMÄKI LIIKENTEEN VÄLITYSKYVYN NOSTAMINEN VAIHE 3, RATASUUNNITELMA

Toimittaja: wsp / AFRY

Piirustuksen sisältö: SUUNNITELMAKARTTA KMV 69+100–69+800

Piirt.	xx.xx.2021	N.N.
Suunn.	xx.xx.2021	A.Häkkänen
Tark.	xx.xx.2021	N.N.
Hyv.	xx.xx.2021	N.N.

Tarkastaja

Tark.	xx.xx.2021	N.N.
Hyv.	xx.xx.2021	N.N.

Mittakaava: 1:1000

Koordinaatti– ja korkeusjärj.: ETRS–GK25, N2000

Rataosan nro: 112

Paikka	Laji	Numero	Muut.	Lehti	Lehtiä
1400	72	xxxx	x	x	x

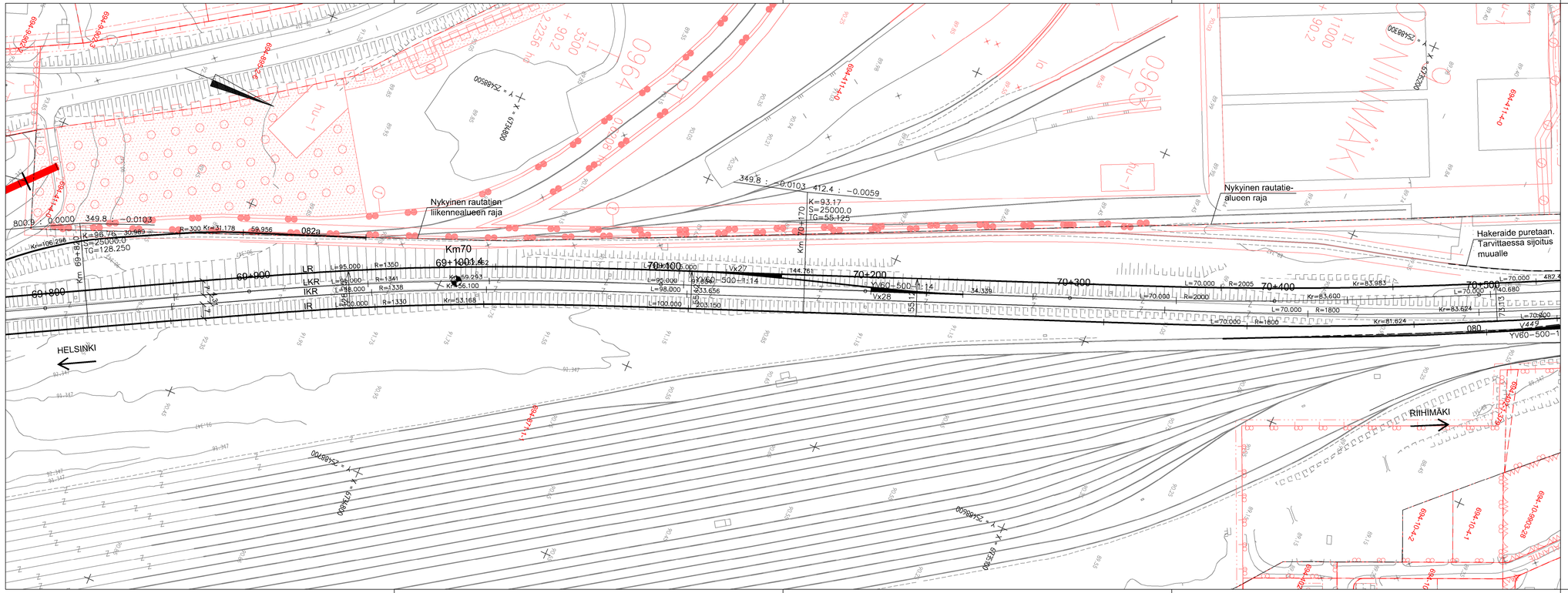

PIIRUSTUSMERKINTÖJEN SELITYKSET

- Kaava-alueen raja
- Nykyinen raide
- Rakennettava raide
- Purettava raide
- Uusi vaihde
- Nykyinen vaihde
- Nyk. rautatiealueen raja
- Nyk. rautatien liikennealueen raja
- Ehdotettu rautatiealueen raja
- Ehdotettu rautatien liikennealueen raja
- Kevyen liikenteen väylä
- Huoltotie
- Yksityistie
- Purettava rakennus

LUONNOS 20.5.2021

Muut.	Selitys	Pvm	Tehnyt	Pvm	Hyv.

Tilaaja: Väylävirasto / Trafikledsverket

Hanke: PASILA–RIIHIMÄKI LIIKENTEEN VÄLITYSKYVYN NOSTAMINEN VAIHE 3, RATASUUNNITELMA

Toimittaja: wsp, AFRY AB FINLAND

Piirtuksen sisältö: SUUNNITELMAKARTTA KMV 69+800–70+500

Piirt.	xx.xx.2021	N.N.
Suunn.	xx.xx.2021	A.Häkkänen
Tark.	xx.xx.2021	N.N.
Hyv.	xx.xx.2021	N.N.

Tarkastaja

Tark.	xx.xx.2021	N.N.
Hyv.	xx.xx.2021	N.N.

Mittakaava: 1:1000

Koordinaatti– ja korkeusjärj.: ETRS–GK25, N2000

Rataosan nro: 112

Palkka	Laji	Numero	Muut.	Lehti	Lehtiä
1400	72	xxxx	x	x	x

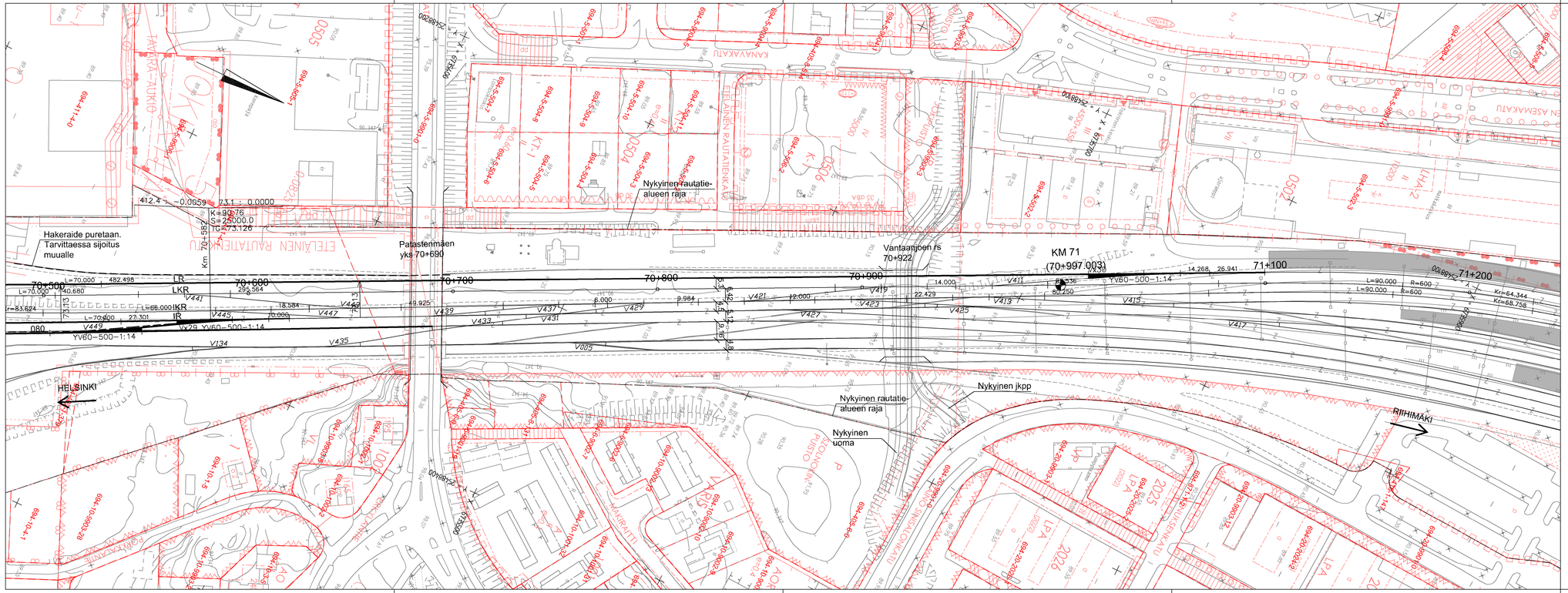

PIIRUSTUSMERKINTÖJEN SELITYKSET

- Kaava-alueen raja
- Nykyinen raide
- Rakennettava raide
- Purettava raide
- Uusi vaihde
- Nykyinen vaihde
- Nyk. rautatiealueen raja
- Nyk. rautatien liikennealueen raja
- Ehdotettu rautatiealueen raja
- Ehdotettu rautatien liikennealueen raja
- Kevyen liikenteen väylä
- Huoltotie
- Yksityistie
- Purettava rakennus

LUONNOS 20.5.2021

Muut.	Selitys	Pvm	Tehnyt	Pvm	Hyv.

Tilaaja: Väylävirasto / Trafikledsverket

Hanke: PASILA–RIIHIMÄKI LIIKENTEEN VÄLITYSKYVYN NOSTAMINEN VAIHE 3, RATASUUNNITELMA

Toimittaja: wsp, AFRY

Piirustuksen sisältö: SUUNNITELMAKARTTA KMV 70+500–71+200

Piirt.	xx.xx.2021	N.N.
Suunn.	xx.xx.2021	A.Häkkänen
Tark.	xx.xx.2021	N.N.
Hyv.	xx.xx.2021	N.N.
Tarkastaja		
Tark.	xx.xx.2021	N.N.
Hyv.	xx.xx.2021	N.N.

Mittakaava: 1:1000

Koordinaatti– ja korkeusjärj.: ETRS–GK25, N2000

Rataosan nro: 112

Paikka	Laji	Numero	Muut.	Lehti	Lehtiä
1400	72	xxxx	x	x	x

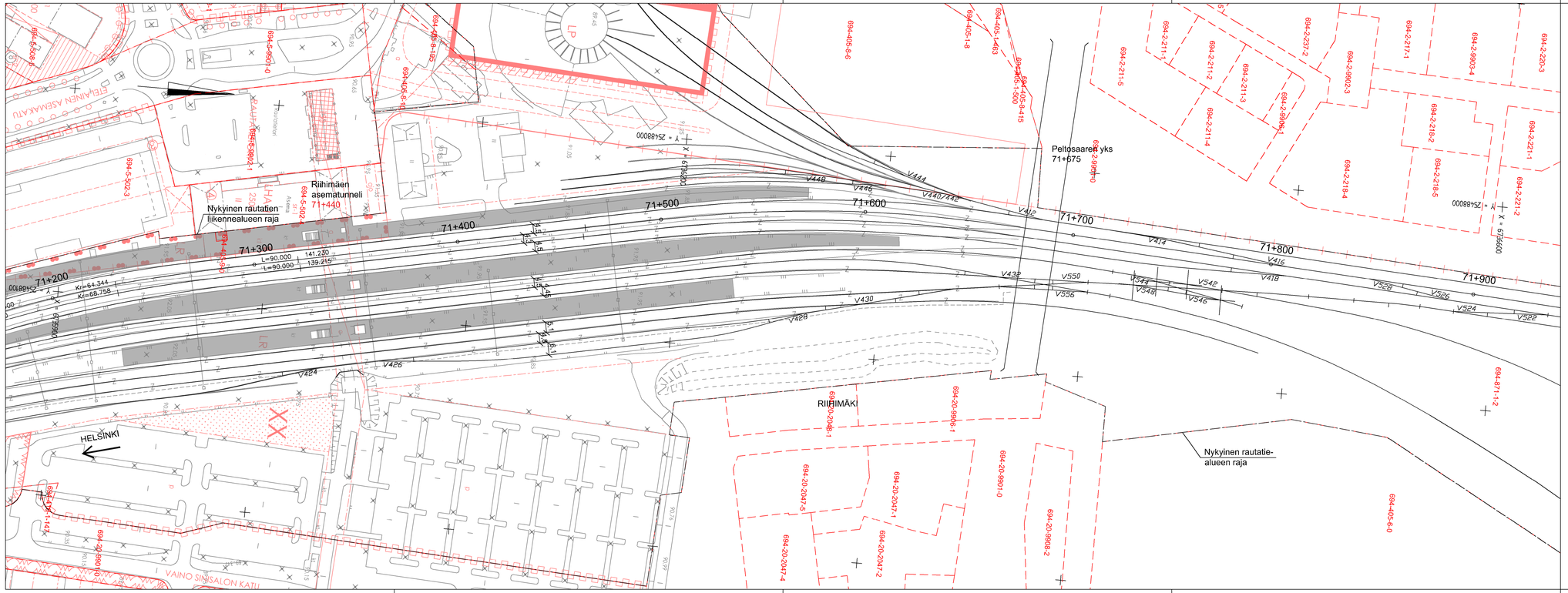
Riihimäen asematunneli
694-5-502-4
71+440
Nykyinen rautatien liikennealueen raja
Peltosaaren yks
71+675
71+200
71+300
71+400
71+500
71+600
71+700
71+800
71+900
L=90.000
L=90.000
141.230
139.215
Kr=64.344
Kr=68.758
RIIHIMÄKI
HELSINKI
Nykyinen rautatie-alueen raja
VAINO SINISALON KATU
694-20-2048-1
694-20-2047-5
694-20-2047-1
694-20-2047-4
694-20-2047-2
694-20-9998-1
694-20-9991-0
694-20-9998-2
694-405-6-0
694-871-1-2
694-2-220-3
694-2-221-1
694-2-221-2
694-2-218-4
694-2-218-5
694-2-218-2
694-2-217-1
694-2-9903-4
694-2-9902-3
694-2-237-2
694-2-211-1
694-2-211-2
694-2-211-3
694-2-211-4
694-2-211-5
694-2-390-0
694-405-1-453
694-405-1-18
694-405-9-6
694-405-9-415
694-405-1-500
694-5-502-3
694-5-9901-0
694-5-9902-1
694-5-502-2
694-5-502-1
694-5-502-5
694-5-502-6
694-5-502-7
694-5-502-8
694-5-502-9
694-5-502-10
694-5-502-11
694-5-502-12
694-5-502-13
694-5-502-14
694-5-502-15
694-5-502-16
694-5-502-17
694-5-502-18
694-5-502-19
694-5-502-20
694-5-502-21
694-5-502-22
694-5-502-23
694-5-502-24
694-5-502-25
694-5-502-26
694-5-502-27
694-5-502-28
694-5-502-29
694-5-502-30
694-5-502-31
694-5-502-32
694-5-502-33
694-5-502-34
694-5-502-35
694-5-502-36
694-5-502-37
694-5-502-38
694-5-502-39
694-5-502-40
694-5-502-41
694-5-502-42
694-5-502-43
694-5-502-44