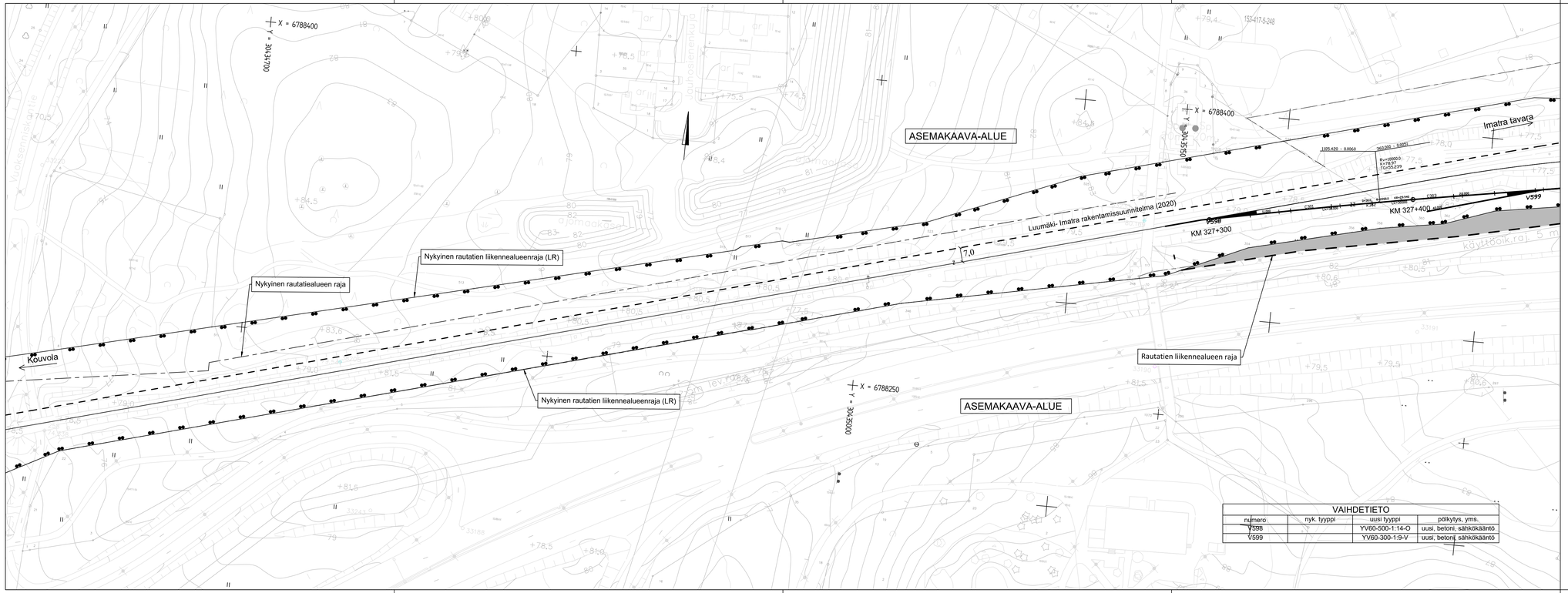

VAIHDETIETO			
numero:	nyk. tyyppi	uusi tyyppi	pölkytys, yms.
V598		YV60-500-1:14-O	uusi, betoni, sähkökäämtö
V599		YV60-300-1:9-V	uusi, betoni, sähkökäämtö

MERKKIEN SELITYKSET:

- UUSI RAIDE
- NYKYINEN RAIDE
- PURETTAVA RAIDE
- RAIDEVARAUS
- XXX UUSI VAIHDE
- XXX NYKYINEN VAIHDE
- (XXX) PURETTAVA VAIHDE
- NYKYINEN RAUTATIEALUEEN RAJA (OMISTUSRAJA)
- LUNASTETTAVA ALUE
- NYKYINEN RAUTATIEN LIIKENNEALUEEN RAJA (LR)
- RAUTATIEN LIIKENNEALUEEN RAJA, RATASUUNNITELMALLA LUNASTETTAVA ALUE
- SUOJA-AITA
- HUOLTOTIE
- Z SÄHKÖISTETTY RAIDE
- ZZ SÄHKÖISTETTÄVÄ RAIDE
- ASEMAKAAVA-ALUEEN RAJA

Luonnos

Muut.	Selitys		Pvm	Tehnyt	Pvm	Hyv.

Tilaaja: Väylävirasto / Trafikledsverket

Hanke tai rataosa: Imatra - Imatrankoski - raja

Suunnitteluvaihe: Ratasuunnitelma

Toimittaja: SWECO

Piirustuksen sisältö: Suunnitelmakartta kmv: 327+300 - 327+400

Piirt.	31.07.2021	Jenna Juopperi
Suunn.	31.07.2021	Kaisa Kaaresoja
Tark.	31.07.2021	Eleonoora Salminen
Hyv.	31.07.2021	Jukka Hackman
Til. hyv.		

Mittakaava: 1:1000

Koordinaatti- ja korkeusjärj.: ETRS-GK30/N2000

Ratasan nro: 243

Paikka	Laji	Numero	Muut.	Lehti	Lehtiä
2400	72H	5200	-	1	?

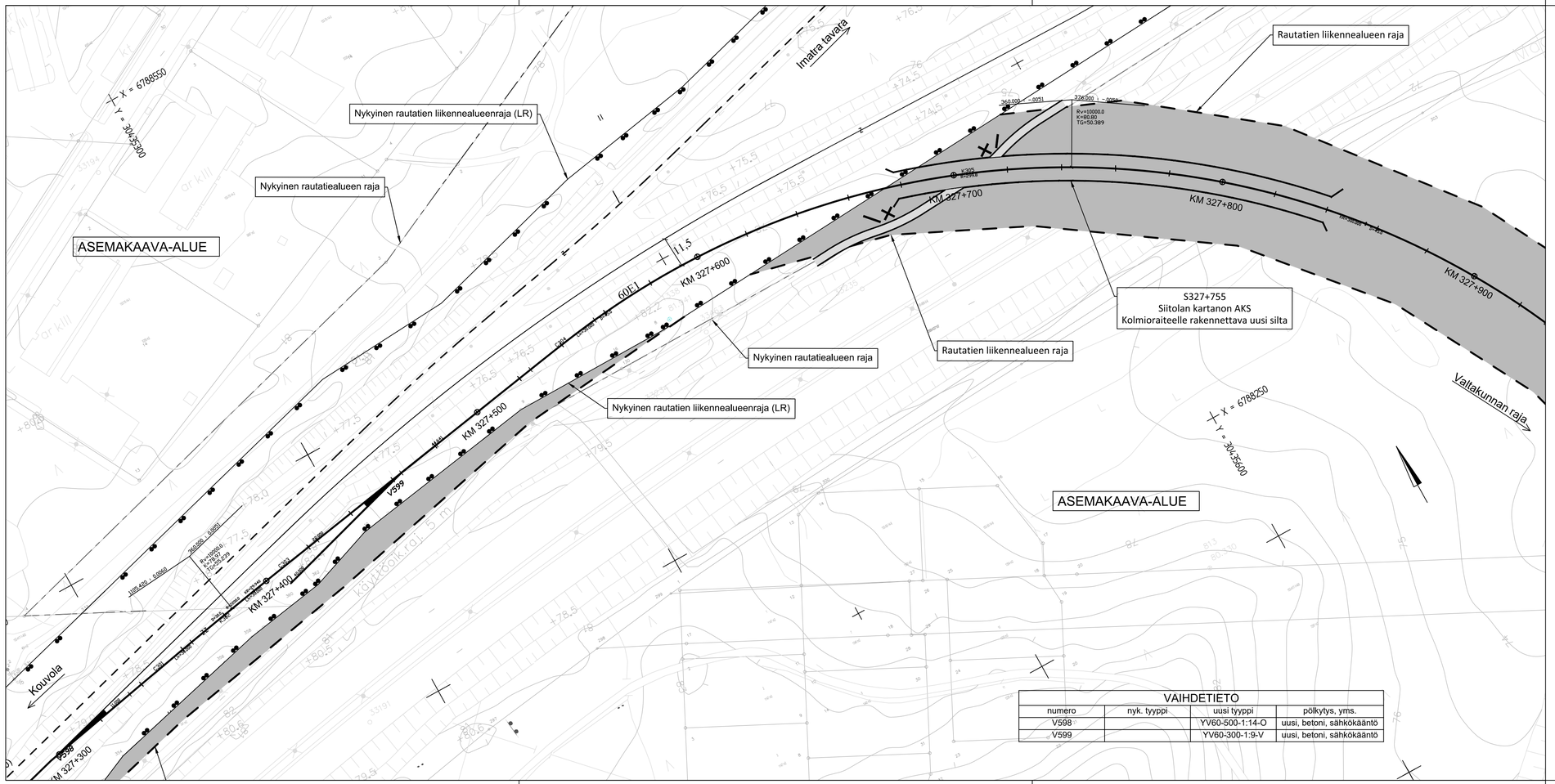

VAIHDETIETO			
numero	nyk. tyyppi	uusi tyyppi	pölkytys, yms.
V598		YV60-500-1:14-O	uusi, betoni, sähkökääntö
V599		YV60-300-1:9-V	uusi, betoni, sähkökääntö

MERKKIEN SELITYKSET:

- UUSI RAIDE
- NYKYINEN RAIDE
- PURETTAVA RAIDE
- RAIDEVARAUS
- XXX UUSI VAIHDE
- XXX NYKYINEN VAIHDE
- (XXX) PURETTAVA VAIHDE
- NYKYINEN RAUTATIEALUEEN RAJA (OMISTUSRAJA)
- LUNASTETTAVA ALUE
- NYKYINEN RAUTATIEN LIIKENNEALUEEN RAJA (LR)
- RAUTATIEN LIIKENNEALUEEN RAJA, RATASUUNNITELMALLA LUNASTETTAVA ALUE
- SUOJA-AITA
- HUOLTOTIE
- Z SÄHKÖISTETTY RAIDE
- ZZ SÄHKÖISTETTÄVÄ RAIDE
- ASEMAKAAVA-ALUEEN RAJA

Luonnos

Muut.	Selitys	Pvm	Tehnyt	Pvm	Hyv.

Tilaaja: Väylävirasto / Trafikledsverket

Hanke tai rataosa: Imatra - Imatrankoski - raja

Suunnitteluvaihe: Ratasuunnitelma

Toimittaja: SWECO

Piirustuksen sisältö: Suunnitelmakartta kmv: 327+300 - 328+100

Piirt.	31.07.2021	Jenna Juopperi
Suunn.	31.07.2021	Kaisa Kaaresoja
Tark.	31.07.2021	Eleonoora Salminen
Hyv.	31.07.2021	Jukka Hackman
Til. hyv.		

Mittakaava: 1:1000

Koordinaatti- ja korkeusjärj.: ETRS-GK30/N2000

Rataosan nro: 243

Paikka	Laji	Numero	Muut.	Lehti	Lehtiä
2400	72H	5200	-	2	?

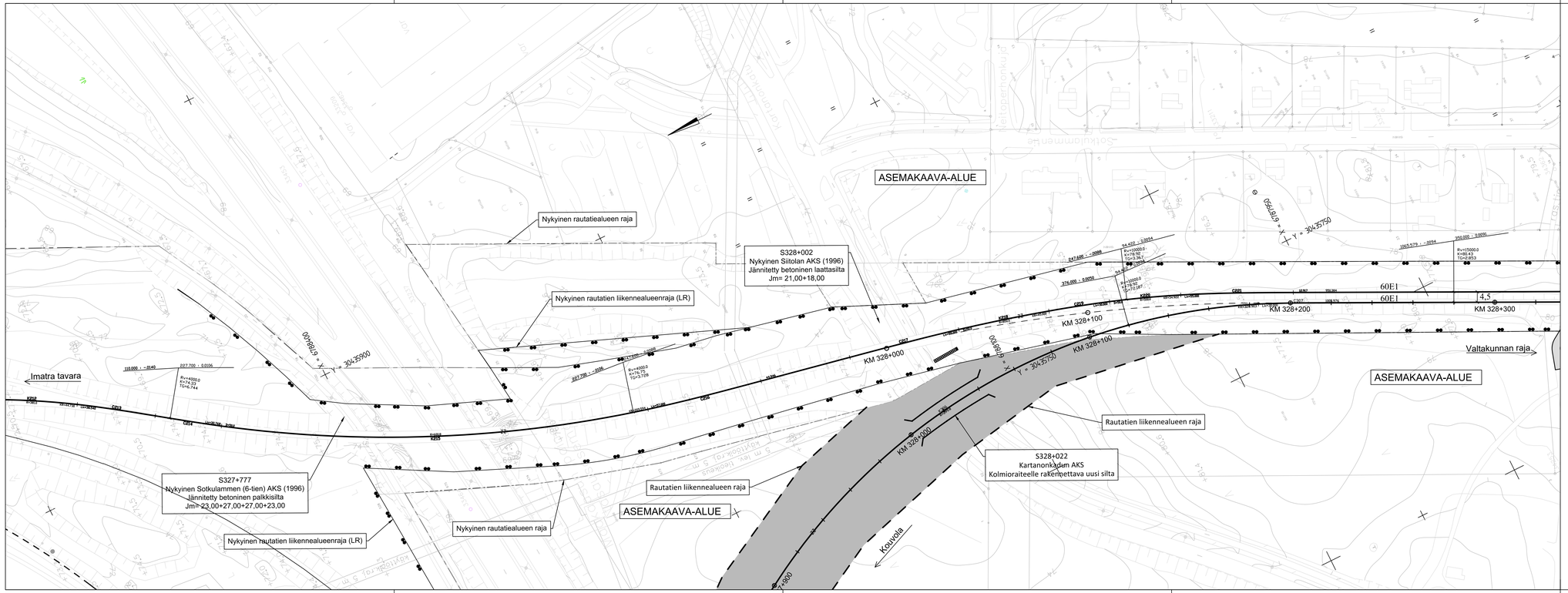

MERKKIEN SELITYKSET:

- UUSI RAIDE
- NYKYINEN RAIDE
- PURETTAVA RAIDE
- RAIDEVARAUS
- XXX UUSI VAIHDE
- XXX NYKYINEN VAIHDE
- (XXX) PURETTAVA VAIHDE
- NYKYINEN RAUTATIEALUEEN RAJA (OMISTUSRAJA)
- LUNASTETTAVA ALUE
- NYKYINEN RAUTATIEN LIIKENNEALUEEN RAJA (LR)
- RAUTATIEN LIIKENNEALUEEN RAJA, RATASUUNNITELMALLA LUNASTETTAVA ALUE
- SUOJA-AITA
- HUOLTOTIE
- Z SÄHKÖISTETTY RAIDE
- ZZ SÄHKÖISTETTÄVÄ RAIDE
- ASEMAKAAVA-ALUEEN RAJA

Luonnos

Muut.	Selitys		Pvm	Tehnyt	Pvm	Hyv.

Tilaaja: Väyläviraston / Trafikledsverket

Hanke tai rataosa: Imatra - Imatrankoski - raja

Suunnitteluvaihe: Ratasuunnitelma

Toimittaja: SWECO

Piirustuksen sisältö: Suunnitelmakartta kmv: 327+900 - 328+300

Piirt.	31.07.2021	Jenna Juopperi	Mittakaava 1:1000
Suunn.	31.07.2021	Kaisa Kaaresoja	Koordinaatti- ja korkeusjärj. ETRS-GK30/N2000
Tark.	31.07.2021	Eleonoora Salminen	Ratasan nro 243
Hyv.	31.07.2021	Jukka Hackman	Paikka 2400 Laji 72H Numero 5200 Muut. - Lehti 3 Lehtiä ?
Til. hyv.			

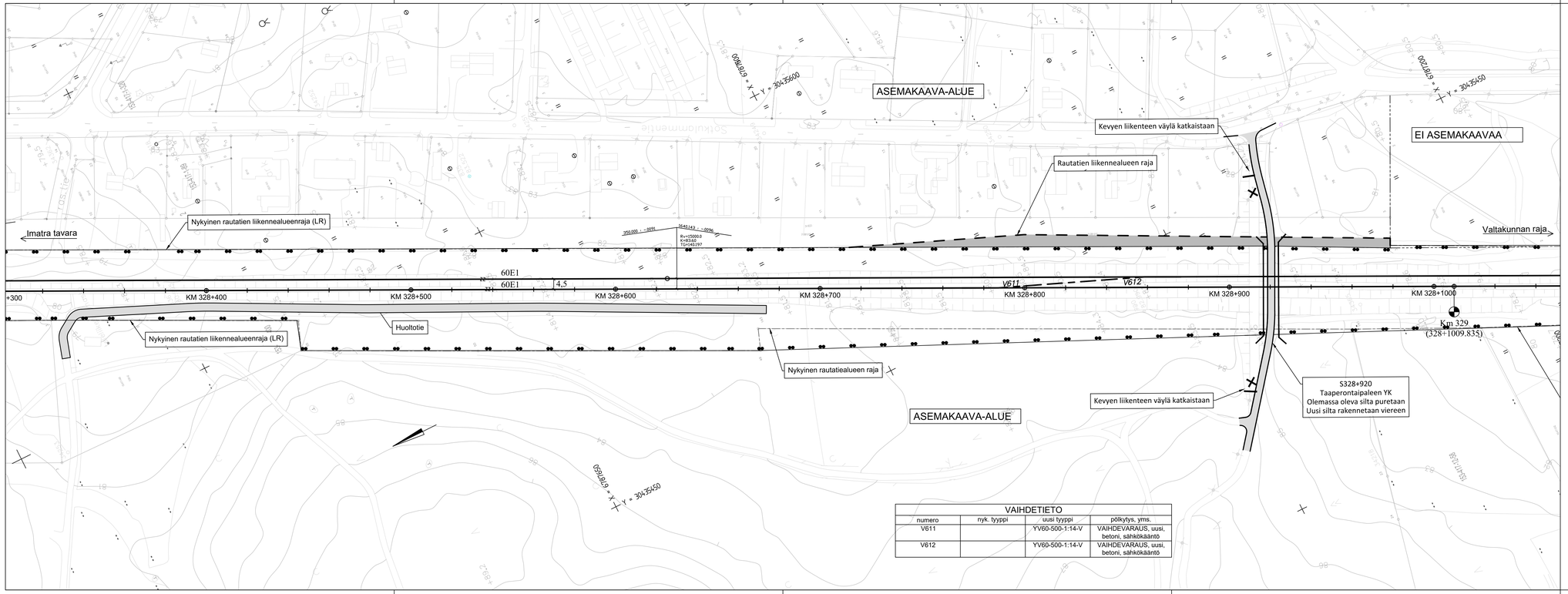

VAIHDETIETO			
numero	nyk. tyyppi	uusi tyyppi	pölkytys, yms.
V611		YV60-500-1:14-V	VAIHDEVARAUS, uusi, betoni, sähkökääntö
V612		YV60-500-1:14-V	VAIHDEVARAUS, uusi, betoni, sähkökääntö

MERKKIEN SELITYKSET:

- UUSI RAIDE
- NYKYINEN RAIDE
- PURETTAVA RAIDE
- RAIDEVARAUS
- XXX UUSI VAIHDE
- XXX NYKYINEN VAIHDE
- (XXX) PURETTAVA VAIHDE
- NYKYINEN RAUTATIEALUEEN RAJA (OMISTUSRAJA)
- LUNASTETTAVA ALUE
- NYKYINEN RAUTATIEN LIIKENNEALUEEN RAJA (LR)
- RAUTATIEN LIIKENNEALUEEN RAJA, RATASUUNNITELMALLA LUNASTETTAVA ALUE
- SUOJA-AITA
- HUOLTOTIE
- Z SÄHKÖISTETTY RAIDE
- ZZ SÄHKÖISTETTÄVÄ RAIDE
- ASEMAKAAVA-ALUEEN RAJA

Luonnos

Muut.	Selitys		Pvm	Tehnyt	Pvm	Hyv.

Tilaaja: Väyläviraston Trafikledsverket

Hanke tai rataosa: Imatra - Imatrankoski - raja

Suunnitteluvaihe: Ratasuunnitelma

Toimittaja: SWECO

Piirustuksen sisältö: Suunnitelmakartta kmv: 327+900 - 329+000

Piirt.	31.07.2021	Jenna Juopperi	Mittakaava 1:1000
Suunn.	31.07.2021	Kaisa Kaaresoja	Koordinaatti- ja korkeusjärj. ETRS-GK30/N2000
Tark.	31.07.2021	Eleonoora Salminen	Rataosan nro 243
Hyv.	31.07.2021	Jukka Hackman	Paikka 2400 Laji 72H Numero 5200 Muut. - Lehti 4 Lehtiä ?
Til. hyv.			

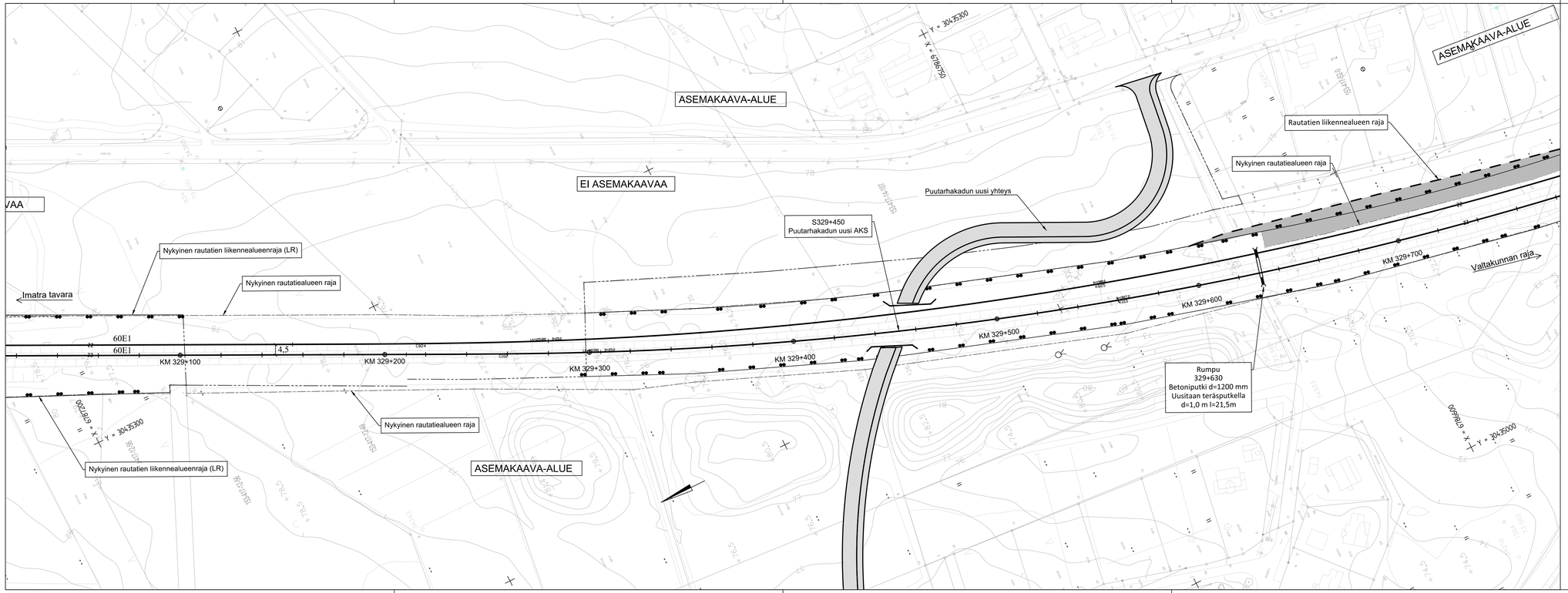

MERKKIEN SELITYKSET:

- UUSI RAIDE
- NYKYINEN RAIDE
- PURETTAVA RAIDE
- RAIDEVARAUS
- UUSI VAIHDE
- NYKYINEN VAIHDE
- PURETTAVA VAIHDE
- NYKYINEN RAUTATIEALUEEN RAJA (OMISTUSRAJA)
- LUNASTETTAVA ALUE
- NYKYINEN RAUTATIEN LIIKENNEALUEEN RAJA (LR)
- RAUTATIEN LIIKENNEALUEEN RAJA, RATASUUNNITELMALLA LUNASTETTAVA ALUE
- SUOJA-AITA
- HUOLTOTIE
- SÄHKÖISTETTY RAIDE
- SÄHKÖISTETTÄVÄ RAIDE
- ASEMAKAAVA-ALUEEN RAJA

Luonnos

Muut.	Selitys	Pvm	Tehnyt	Pvm	Hyv.

Tilaaja: Väylävirasto / Trafikledsverket

Hanke tai rataosa: Imatra - Imatrankoski - raja

Suunnitteluvaihe: Ratasuunnitelma

Toimittaja: SWECO

Piirustuksen sisältö: Suunnitelmakartta kmv: 329+100 - 329+700

Piirt.	31.07.2021	Jenna Juopperi
Suunn.	31.07.2021	Kaisa Kaaresoja
Tark.	31.07.2021	Eleonoora Salminen
Hyv.	31.07.2021	Jukka Hackman
Til. hyv.		

Mittakaava: 1:1000

Koordinaatti- ja korkeusjärj.: ETRS-GK30/N2000

Rataosan nro: 243

Paikka	Laji	Numero	Muut.	Lehti	Lehtiä
2400	72H	5200	-	5	?

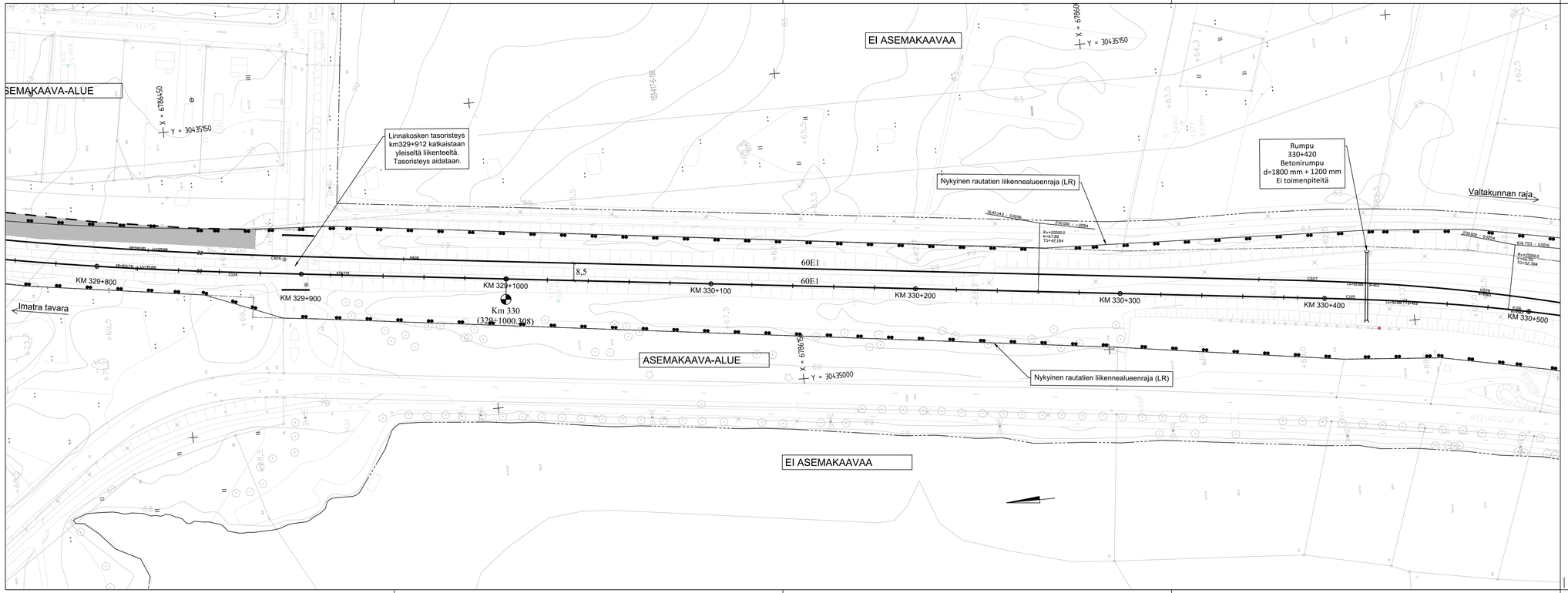

MERKKIEN SELITYKSET:

- UUSI RAIDE
- NYKYINEN RAIDE
- PURETTAVA RAIDE
- RAIDEVARAUS
- XXX UUSI VAIHDE
- XXX NYKYINEN VAIHDE
- (XXX) PURETTAVA VAIHDE
- NYKYINEN RAUTATIEALUEEN RAJA (OMISTUSRAJA)
- LUNASTETTAVA ALUE
- NYKYINEN RAUTATIEN LIIKENNEALUEEN RAJA (LR)
- RAUTATIEN LIIKENNEALUEEN RAJA, RATASUUNNITELMALLA LUNASTETTAVA ALUE
- SUOJA-AITA
- HUOLTOTIE
- Z SÄHKÖISTETTY RAIDE
- ZZ SÄHKÖISTETTÄVÄ RAIDE
- ASEMAKAAVA-ALUEEN RAJA

Luonnos

Muut.	Selitys	Pvm	Tehnyt	Pvm	Hyv.

Tilaaja: Väylävirasto / Trafikledsverket

Hanke tai rataosa: Imatra - Imatrankoski - raja

Suunnitteluvaihe: Ratasuunnitelma

Toimittaja: SWECO

Piirustuksen sisältö: Suunnitelmakartta kmv: 329+800 - 330+500

Piirt.	31.07.2021	Jenna Juopperi
Suunn.	31.07.2021	Kaisa Kaaresoja
Tark.	31.07.2021	Eleonoora Salminen
Hyv.	31.07.2021	Jukka Hackman
Til. hyv.		

Mittakaava: 1:1000

Koordinaatti- ja korkeusjärj.: ETRS-GK30/N2000

Ratasan nro: 243

Paikka	Laji	Numero	Muut.	Lehti	Lehtiä
2400	72H	5200	-	6	?

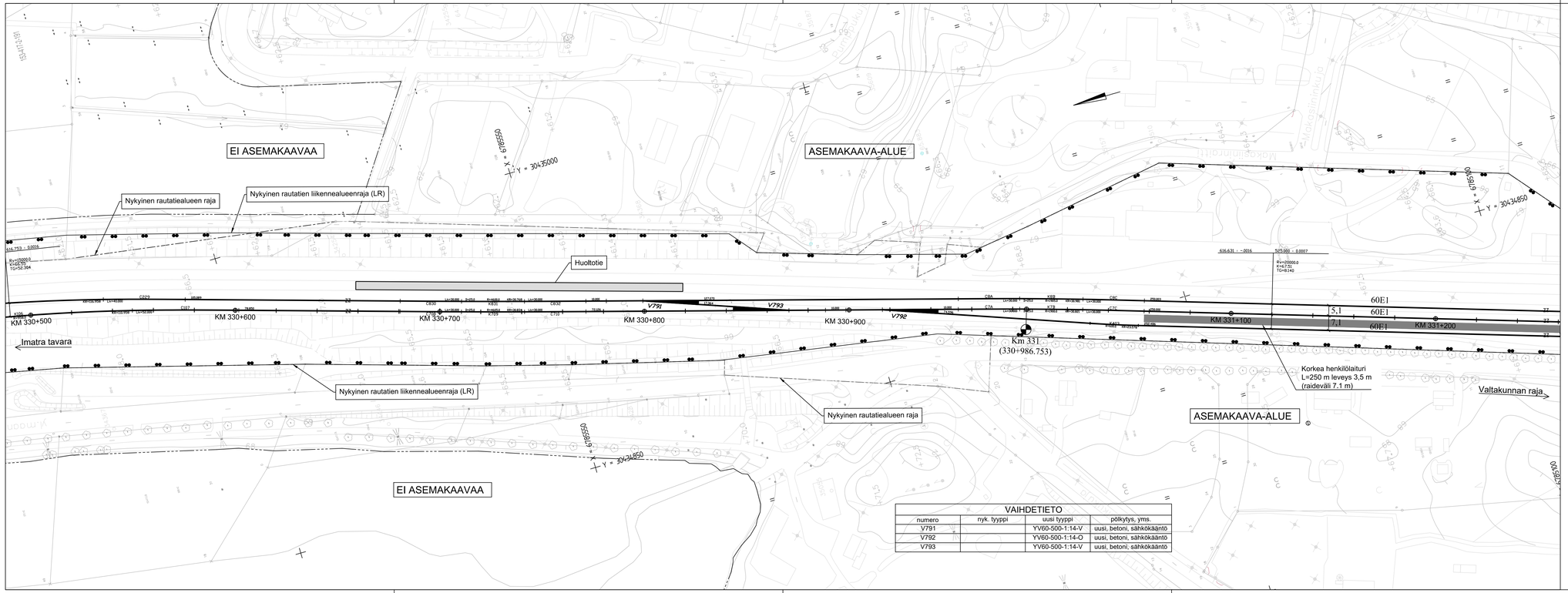

VAIHDETIETO			
numero	nyk. tyyppi	uusi tyyppi	pölkytys, yms.
V791		YV60-500-1:14-V	uusi, betoni, sähkökääntö
V792		YV60-500-1:14-O	uusi, betoni, sähkökääntö
V793		YV60-500-1:14-V	uusi, betoni, sähkökääntö

MERKKIEN SELITYKSET:

- UUSI RAIDE
- NYKYINEN RAIDE
- PURETTAVA RAIDE
- RAIDEVARAUS
- XXX UUSI VAIHDE
- XXX NYKYINEN VAIHDE
- (XXX) PURETTAVA VAIHDE
- NYKYINEN RAUTATIEALUEEN RAJA (OMISTUSRAJA)
- LUNASTETTAVA ALUE
- NYKYINEN RAUTATIEN LIIKENNEALUEEN RAJA (LR)
- RAUTATIEN LIIKENNEALUEEN RAJA, RATASUUNNITELMALLA LUNASTETTAVA ALUE
- SUOJA-AITA
- HUOLTOTIE
- Z SÄHKÖISTETTY RAIDE
- ZZ SÄHKÖISTETTÄVÄ RAIDE
- ASEMAKAAVA-ALUEEN RAJA

Luonnos

Muut.	Selitys		Pvm	Tehnyt	Pvm	Hyv.

Tilaaja: Väyläviraston Trafikledsverket

Hanke tai rataosa: Imatra - Imatrankoski - raja

Suunnitteluvaihe: Ratasuunnitelma

Toimittaja: SWECO

Piirustuksen sisältö: Suunnitelmakartta kmv: 330+500 - 331+200

Piirt.	31.07.2021	Jenna Juopperi	Mittakaava 1:1000
Suunn.	31.07.2021	Kaisa Kaaresoja	Koordinaatti- ja korkeusjärj. ETRS-GK30/N2000
Tark.	31.07.2021	Eleonoora Salminen	Rataosan nro 243
Hyv.	31.07.2021	Jukka Hackman	Paikka 2400 Laji 72H Numero 5200 Muut. - Lehti 7 Lehtiä ?
Til. hyv.			

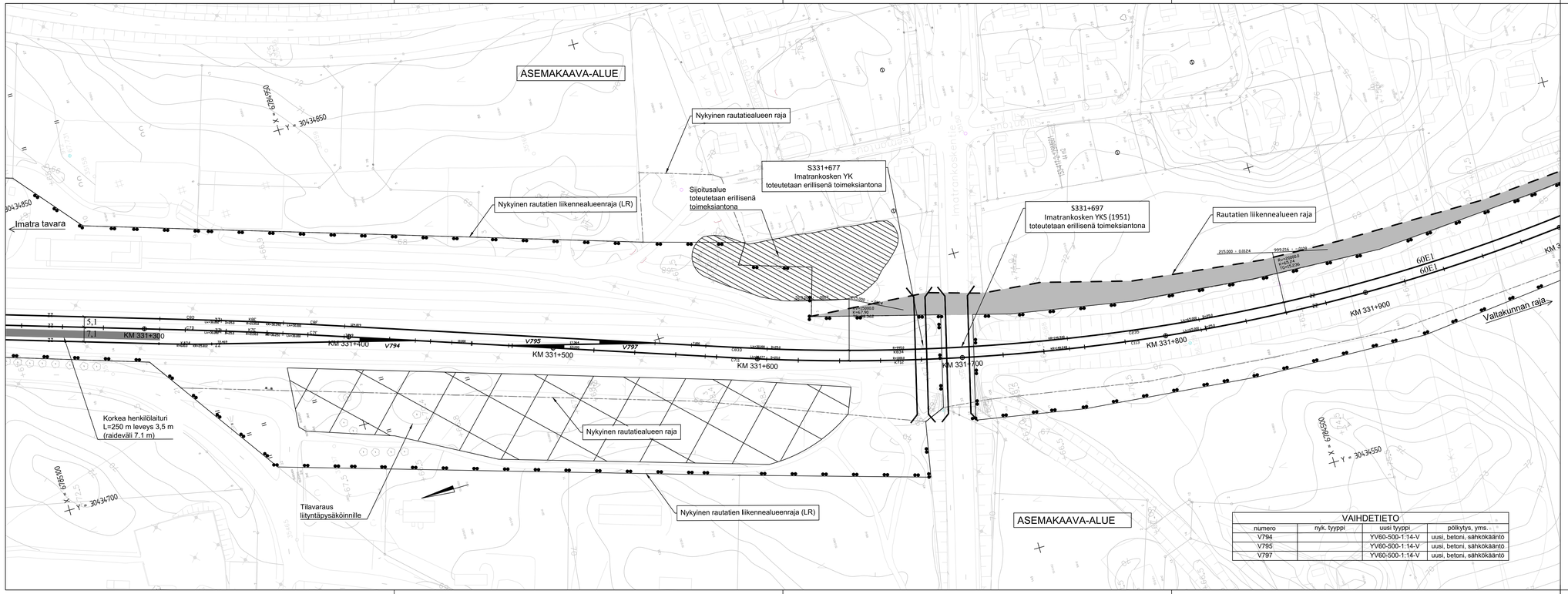

MERKKIEN SELITYKSET:

- UUSI RAIDE
- NYKYINEN RAIDE
- PURETTAVA RAIDE
- RAIDEVARAUS
- UUSI VAIHDE
- NYKYINEN VAIHDE
- PURETTAVA VAIHDE
- NYKYINEN RAUTATIEALUEEN RAJA (OMISTUSRAJA)
- LUNASTETTAVA ALUE
- NYKYINEN RAUTATIEN LIIKENNEALUEEN RAJA (LR)
- RAUTATIEN LIIKENNEALUEEN RAJA, RATASUUNNITELMALLA LUNASTETTAVA ALUE
- SUOJA-AITA
- HUOLTOTIE
- SÄHKÖISTETTY RAIDE
- SÄHKÖISTETTÄVÄ RAIDE
- ASEMAKAAVA-ALUEEN RAJA

Luonnos

VAIHDETIETO

numero	nyk. tyyppi	uusi tyyppi	pölkytys, yms.
V794		YV60-500-1:14-V	uusi, betoni, sähkökääntö
V795		YV60-500-1:14-V	uusi, betoni, sähkökääntö
V797		YV60-500-1:14-V	uusi, betoni, sähkökääntö

Muut.	Selitys	Pvm	Tehnyt	Pvm	Hyv.

Tilaaja: Väylävirasto / Trafikledsverket

Hanke tai rataosa: Imatra - Imatrankoski - raja

Suunnitteluvaihe: Ratasuunnitelma

Toimittaja: SWECO

Piirustuksen sisältö: Suunnitelmakartta
kmv: 331+300 - 331+900

Piirt.	31.07.2021	Jenna Juopperi
Suunn.	31.07.2021	Kaisa Kaaresoja
Tark.	31.07.2021	Eleonoora Salminen
Hyv.	31.07.2021	Jukka Hackman
Til. hyv.		

Mittakaava: 1:1000

Koordinaatti- ja korkeusjärj.: ETRS-GK30/N2000

Ratasan nro: 243

Paikka	Laji	Numero	Muut.	Lehti	Lehtiä
2400	72H	5200	-	8	?

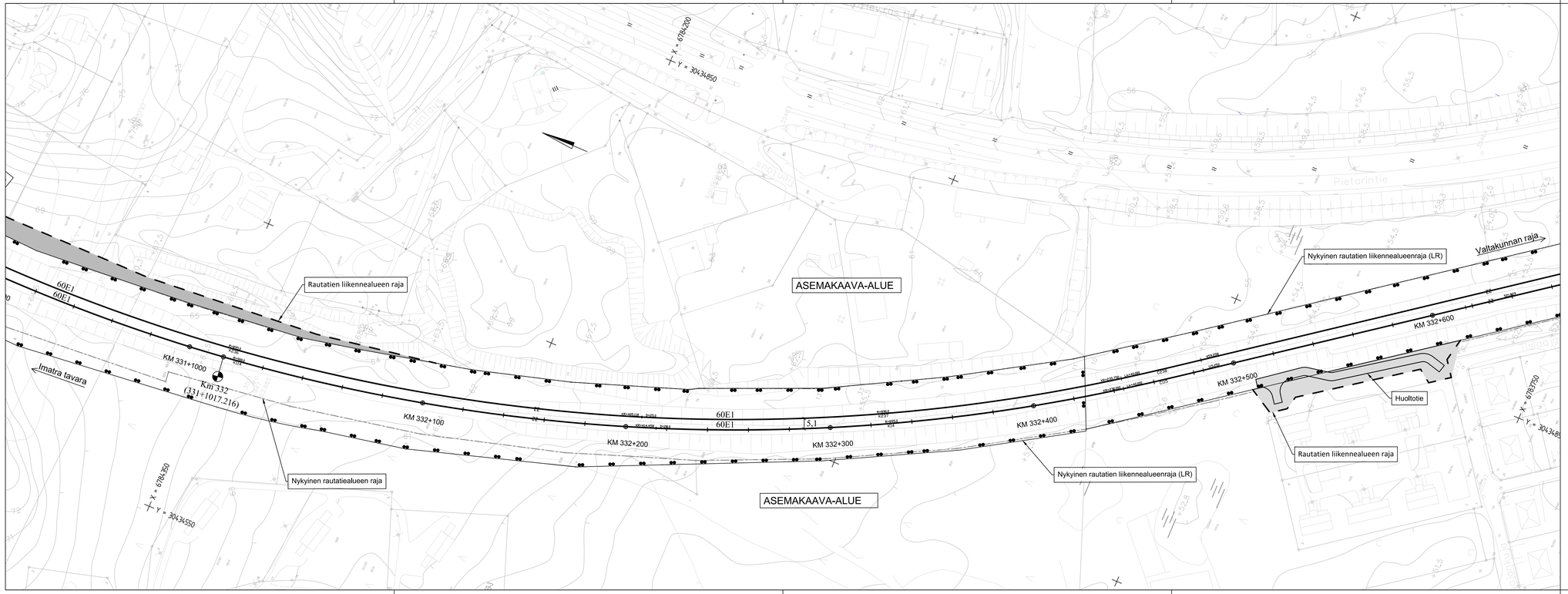

MERKKIEN SELITYKSET:

- UUSI RAIDE
- NYKYINEN RAIDE
- PURETTAVA RAIDE
- RAIDEVARAUS
- XXX UUSI VAIHDE
- XXX NYKYINEN VAIHDE
- (XXX) PURETTAVA VAIHDE
- NYKYINEN RAUTATIEALUEEN RAJA (OMISTUSRAJA)
- LUNASTETTAVA ALUE
- NYKYINEN RAUTATIEN LIIKENNEALUEEN RAJA (LR)
- RAUTATIEN LIIKENNEALUEEN RAJA, RATASUUNNITELMALLA LUNASTETTAVA ALUE
- SUOJA-AITA
- HUOLTOTIE
- Z SÄHKÖISTETTY RAIDE
- ZZ SÄHKÖISTETTÄVÄ RAIDE
- ASEMAKAAVA-ALUEEN RAJA

Luonnos

Muut.	Selitys	Pvm	Tehnyt	Pvm	Hyv.

Tilaaja: Väylävirasto / Trafikledsverket

Hanke tai rataosa: Imatra - Imatrankoski - raja

Suunnittelualue: Ratasuunnitelma

Toimittaja: SWECO

Piirustuksen sisältö: Suunnitelmakartta
kmv: 331+900 - 332+600

Piirt.	31.07.2021	Jenna Juopperi
Suunn.	31.07.2021	Kaisa Kaaresoja
Tark.	31.07.2021	Eleonoora Salminen
Hyv.	31.07.2021	Jukka Hackman
Til. hyv.		

Mittakaava: 1:1000

Koordinaatti- ja korkeusjärj.: ETRS-GK30/N2000

Ratasan nro: 243

Paikka	Laji	Numero	Muut.	Lehti	Lehtiä
2400	72H	5200	-	9	?

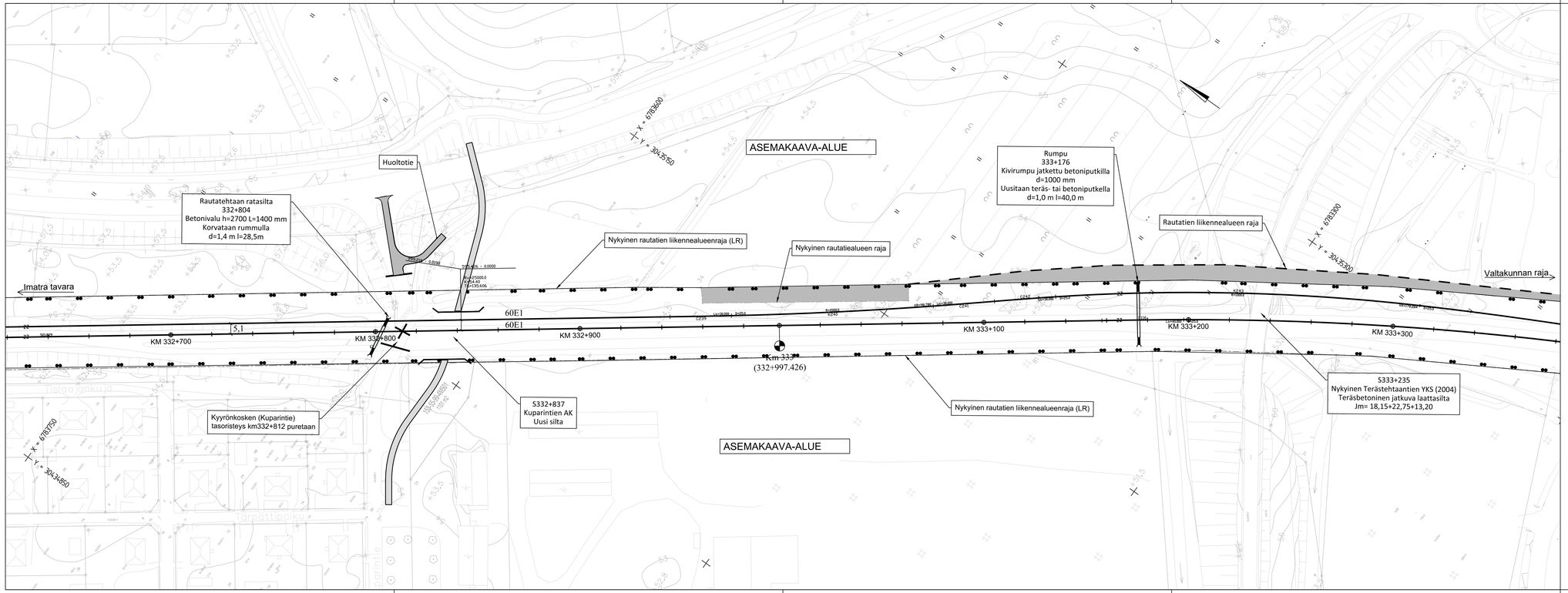

MERKKIEN SELITYKSET:

- UUSI RAIDE
- NYKYINEN RAIDE
- PURETTAVA RAIDE
- RAIDEVARAUS
- UUSI VAIHDE
- NYKYINEN VAIHDE
- PURETTAVA VAIHDE
- NYKYINEN RAUTATIEALUEEN RAJA (OMISTUSRAJA)
- LUNASTETTAVA ALUE
- NYKYINEN RAUTATIEN LIIKENNEALUEEN RAJA (LR)
- RAUTATIEN LIIKENNEALUEEN RAJA, RATASUUNNITELMALLA LUNASTETTAVA ALUE
- SUOJA-AITA
- HUOLTOTIE
- SÄHKÖISTETTY RAIDE
- SÄHKÖISTETTÄVÄ RAIDE
- ASEMAKAAVA-ALUEEN RAJA

Luonnos

Muut.	Selitys	Pvm	Tehnyt	Pvm	Hyv.

Tilaaja: Väylävirasto / Trafikledsverket

Hanke tai rataosa: Imatra - Imatrankoski - raja

Suunnittelualue: Ratasuunnitelma

Toimittaja: SWECO

Piirustuksen sisältö: Suunnitelmakartta
kmv: 332+700 - 333+600

Piirt.	31.07.2021	Jenna Juopperi
Suunn.	31.07.2021	Kaisa Kaaresoja
Tark.	31.07.2021	Eleonoora Salminen
Hyv.	31.07.2021	Jukka Hackman
Til. hyv.		

Mittakaava: 1:1000

Koordinaatti- ja korkeusjärj.: ETRS-GK30/N2000

Rataosan nro: 243

Paikka	Laji	Numero	Muut.	Lehti	Lehtiä
2400	72H	5200	-	10	?

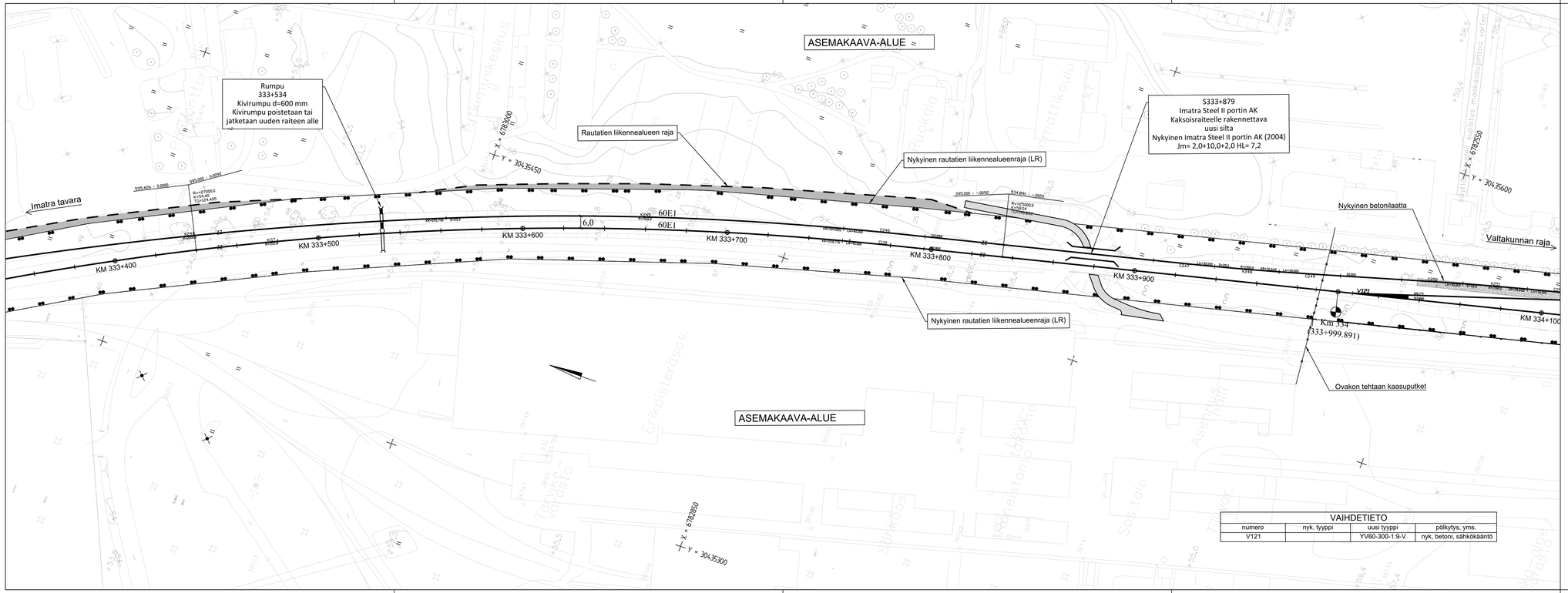

VAIHDETIETO			
numero	nyk. tyyppi	uusi tyyppi	pölkytys, yms.
V121		YV60-300-1:9-V	nyk. betoni, sähkökäänto

MERKKIEN SELITYKSET:

- UUSI RAIDE
- NYKYINEN RAIDE
- PURETTAVA RAIDE
- RAIDEVARAUS
- UUSI VAIHDE
- NYKYINEN VAIHDE
- PURETTAVA VAIHDE
- NYKYINEN RAUTATIEALUEEN RAJA (OMISTUSRAJA)
- LUNASTETTAVA ALUE
- NYKYINEN RAUTATIEN LIIKENNEALUEEN RAJA (LR)
- RAUTATIEN LIIKENNEALUEEN RAJA, RATASUUNNITELMALLA LUNASTETTAVA ALUE
- SUOJA-AITA
- HUOLTOTIE
- SÄHKÖISTETTY RAIDE
- SÄHKÖISTETTÄVÄ RAIDE
- ASEMAKAAVA-ALUEEN RAJA

Luonnos

Muut.	Selitys		Pvm	Tehnyt	Pvm	Hyv.

Tilaaja: Väylävirasto / Trafikledsverket

Hanke tai rataosa: Imatra - Imatrankoski - raja

Suunnittelualue: Ratasuunnitelma

Toimittaja: SWECO

Piirustuksen sisältö: Suunnitelmakartta kmv: 333+400 - 334+100

Piirt.	31.07.2021	Jenna Juopperi
Suunn.	31.07.2021	Kaisa Kaaresoja
Tark.	31.07.2021	Eleonoora Salminen
Hyv.	31.07.2021	Jukka Hackman
Til. hyv.		

Mittakaava: 1:1000

Koordinaatti- ja korkeusjärj.: ETRS-GK30/N2000

Ratasan nro: 243

Paikka	Laji	Numero	Muut.	Lehti	Lehtiä
2400	72H	5200	-	11	?

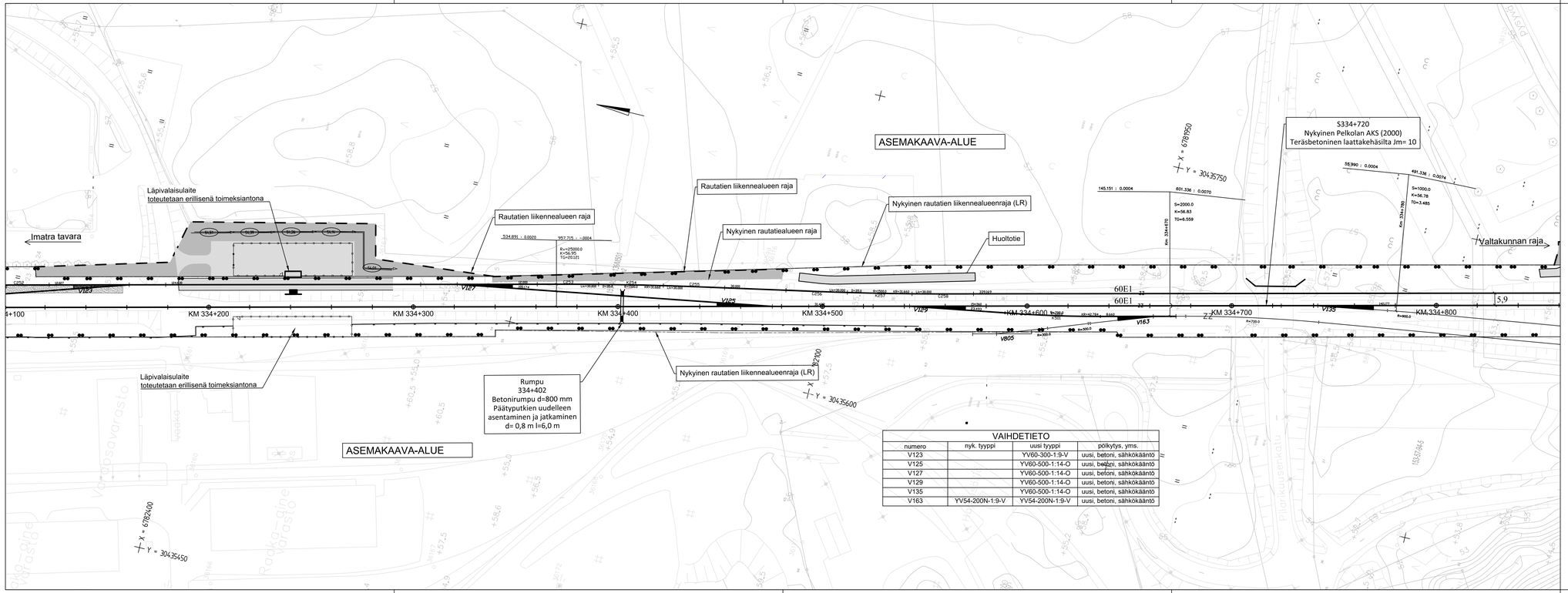

VAIHDETIETO			
numero	nyk. tyyppi	uusi tyyppi	pölkytys, yms.
V123		YV60-500-1:9-V	uusi, betoni, sähkökääntö
V125		YV60-500-1:14-O	uusi, betoni, sähkökääntö
V127		YV60-500-1:14-O	uusi, betoni, sähkökääntö
V129		YV60-500-1:14-O	uusi, betoni, sähkökääntö
V135		YV60-500-1:14-O	uusi, betoni, sähkökääntö
V163	YV54-200N-1:9-V	YV54-200N-1:9-V	uusi, betoni, sähkökääntö

MERKKIEN SELITYKSET:

- UUSI RAIDE
- NYKYINEN RAIDE
- PURETTAVA RAIDE
- RAIDEVARAUS
- UUSI VAIHDE
- NYKYINEN VAIHDE
- PURETTAVA VAIHDE
- NYKYINEN RAUTATIEALUEEN RAJA (OMISTUSRAJA)
- LUNASTETTAVA ALUE
- NYKYINEN RAUTATIEN LIIKENNEALUEEN RAJA (LR)
- RAUTATIEN LIIKENNEALUEEN RAJA, RATASUUNNITELMALLA LUNASTETTAVA ALUE
- SUOJA-AITA
- HUOLTOTIE
- SÄHKÖISTETTY RAIDE
- SÄHKÖISTETTÄVÄ RAIDE
- ASEMAKAAVA-ALUEEN RAJA

Luonnos

Muut.	Selitys	Pvm	Tehnyt	Pvm	Hyv.

Tilaaja: Väyläviraston / Trafikledsverket

Hanke tai rataosa: Imatra - Imatrankoski - raja

Suunnittelualue: Ratasuunnitelma

Toimittaja: SWECO

Piirustuksen sisältö: Suunnitelmakartta kmv: 334+100 - 334+800

Piirt.	31.07.2021	Jenna Juopperi	Mittakaava 1:1000
Suunn.	31.07.2021	Kaisa Kaaresoja	Koordinaatti- ja korkeusjärj. ETRS-GK30/N2000
Tark.	31.07.2021	Eleonoora Salminen	Ratasan nro 243
Hyv.	31.07.2021	Jukka Hackman	Paikka Laji Numero Muut. Lehti Lehtiä
Til. hyv.			2400 72H 5200 - 12 ?

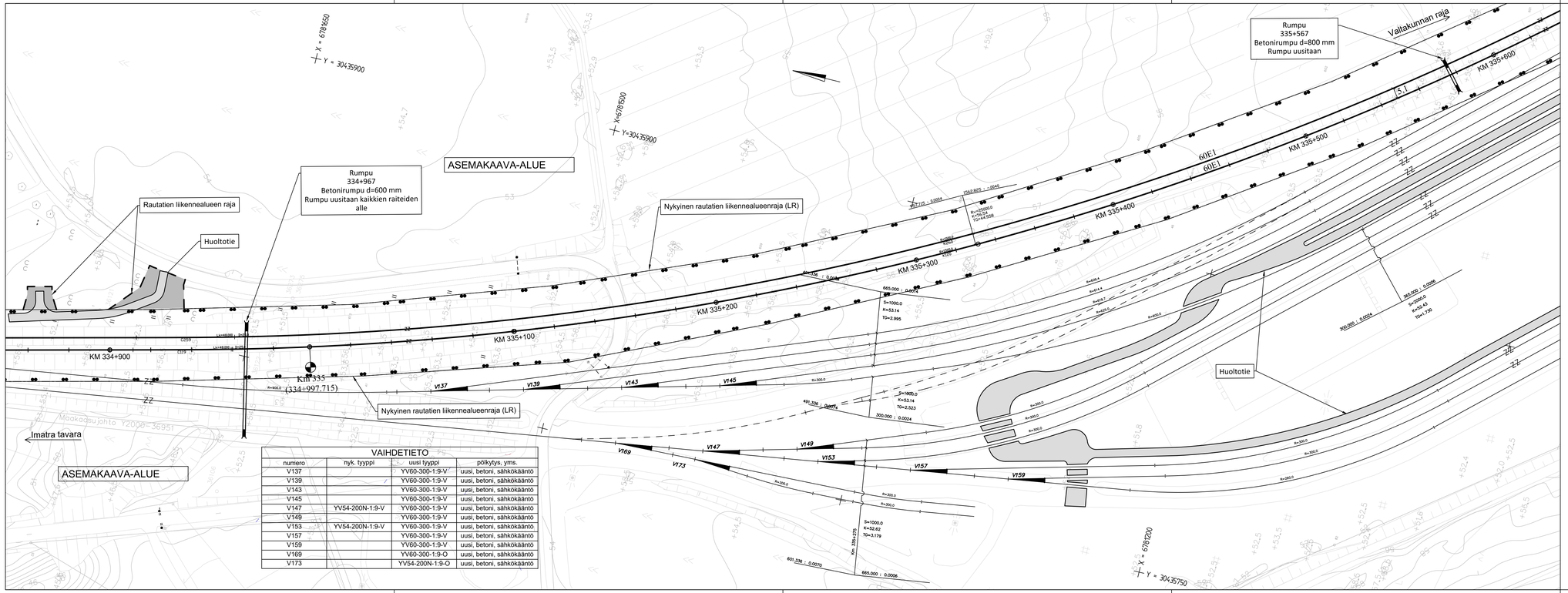

VAIHDETIETO			
numero	nyk. tyyppi	uusi tyyppi	pölkytys, yms.
V137		YV60-300-1:9-V	uusi, betoni, sähkökääntö
V139		YV60-300-1:9-V	uusi, betoni, sähkökääntö
V143		YV60-300-1:9-V	uusi, betoni, sähkökääntö
V145		YV60-300-1:9-V	uusi, betoni, sähkökääntö
V147	YV54-200N-1:9-V	YV60-300-1:9-V	uusi, betoni, sähkökääntö
V149		YV60-300-1:9-V	uusi, betoni, sähkökääntö
V153	YV54-200N-1:9-V	YV60-300-1:9-V	uusi, betoni, sähkökääntö
V157		YV60-300-1:9-V	uusi, betoni, sähkökääntö
V159		YV60-300-1:9-V	uusi, betoni, sähkökääntö
V169		YV60-300-1:9-O	uusi, betoni, sähkökääntö
V173		YV54-200N-1:9-O	uusi, betoni, sähkökääntö

MERKKIEN SELITYKSET:

- UUSI RAIDE
- NYKYINEN RAIDE
- PURETTAVA RAIDE
- RAIDEVARAUS
- XXX UUSI VAIHDE
- XXX NYKYINEN VAIHDE
- (XXX) PURETTAVA VAIHDE
- NYKYINEN RAUTATIEALUEEN RAJA (OMISTUSRAJA)
- LUNASTETTAVA ALUE
- NYKYINEN RAUTATIEN LIIKENNEALUEEN RAJA (LR)
- RAUTATIEN LIIKENNEALUEEN RAJA, RATASUUNNITELMALLA LUNASTETTAVA ALUE
- SUOJA-AITA
- HUOLTOTIE
- Z SÄHKÖISTETTY RAIDE
- ZZ SÄHKÖISTETTÄVÄ RAIDE
- ASEMAKAAVA-ALUEEN RAJA

Luonnos

Muut.	Selitys	Pvm	Tehnyt	Pvm	Hyv.

Tilaaja: Väylävirasto / Trafikledsverket

Hanke tai rataosa: Imatra - Imatrankoski - raja

Suunnittelualue: Ratasuunnitelma

Toimittaja: SWECO

Piirustuksen sisältö: Suunnitelmakartta kmv: 334+900 - 335+600

Piirt.	31.07.2021	Jenna Juopperi	Mittakaava	1:1000
Suunn.	31.07.2021	Kaisa Kaaresoja	Koordinaatti- ja korkeusjärj.	ETRS-GK30/N2000
Tark.	31.07.2021	Eleonoora Salminen	Ratasan nro	243
Hyv.	31.07.2021	Jukka Hackman		
Til. hyv.				

Paikka	Laji	Numero	Muut.	Lehti	Lehtiä
2400	72H	5200	-	13	?

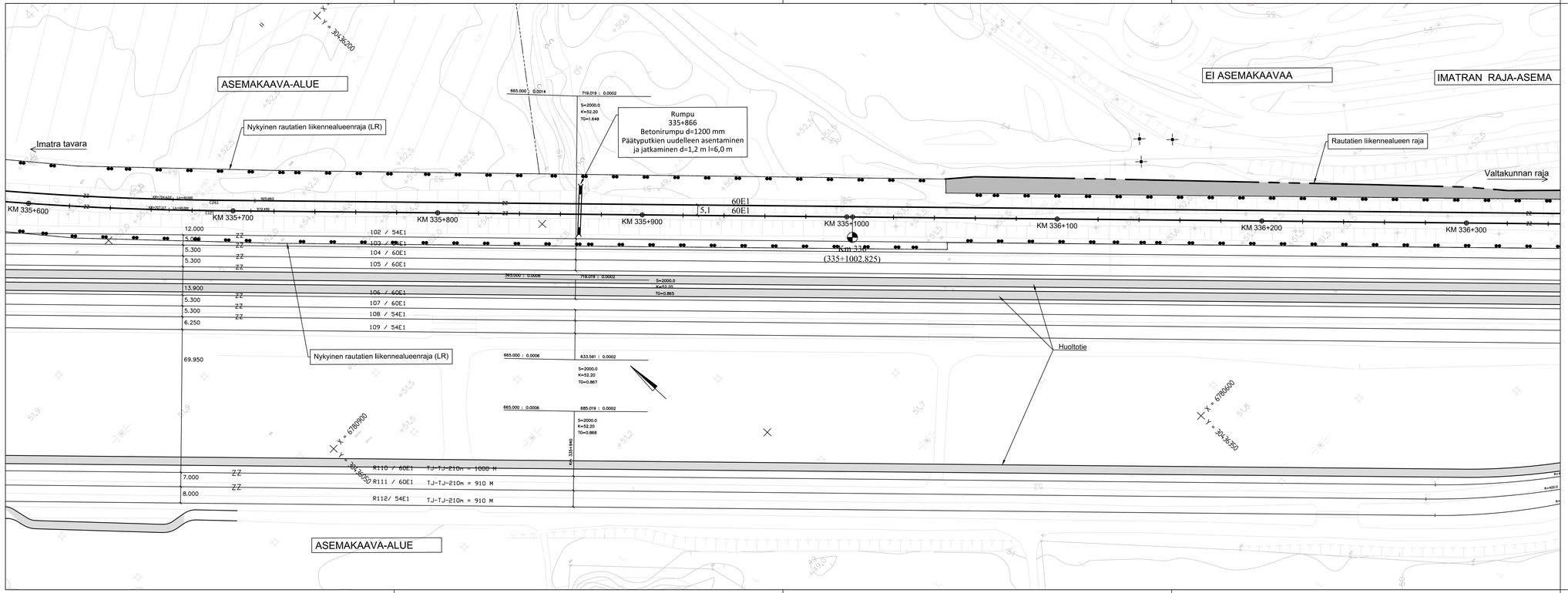

MERKKIEN SELITYKSET:

- UUSI RAIDE
- NYKYINEN RAIDE
- PURETTAVA RAIDE
- RAIDEVARAUS
- UUSI VAIHDE
- NYKYINEN VAIHDE
- PURETTAVA VAIHDE
- NYKYINEN RAUTATIEALUEEN RAJA (OMISTUSRAJA)
- LUNASTETTAVA ALUE
- NYKYINEN RAUTATIEN LIIKENNEALUEEN RAJA (LR)
- RAUTATIEN LIIKENNEALUEEN RAJA, RATASUUNNITELMALLA LUNASTETTAVA ALUE
- SUOJA-AITA
- HUOLTOTIE
- SÄHKÖISTETTY RAIDE
- SÄHKÖISTETTÄVÄ RAIDE
- ASEMAKAAVA-ALUEEN RAJA

Luonnos

Muut.	Selitys	Pvm	Tehnyt	Pvm	Hyv.

Tilaaja: Väyläviraston / Trafikledsverket

Hanke tai rataosa: Imatra - Imatrankoski - raja

Suunnitteluvaihe: Ratasuunnitelma

Toimittaja: SWECO

Piirustuksen sisältö: Suunnitelmakartta kmv: 335+600 - 336+300

Piirt.	31.07.2021	Jenna Juopperi	Mittakaava 1:1000
Suunn.	31.07.2021	Kaisa Kaaresoja	Koordinaatti- ja korkeusjärj. ETRS-GK30/N2000
Tark.	31.07.2021	Eleonoora Salminen	Ratasaan nro 243
Hyv.	31.07.2021	Jukka Hackman	
Til. hyv.			

Paikka	Laji	Numero	Muut.	Lehti	Lehtiä
2400	72H	5200	-	14	?

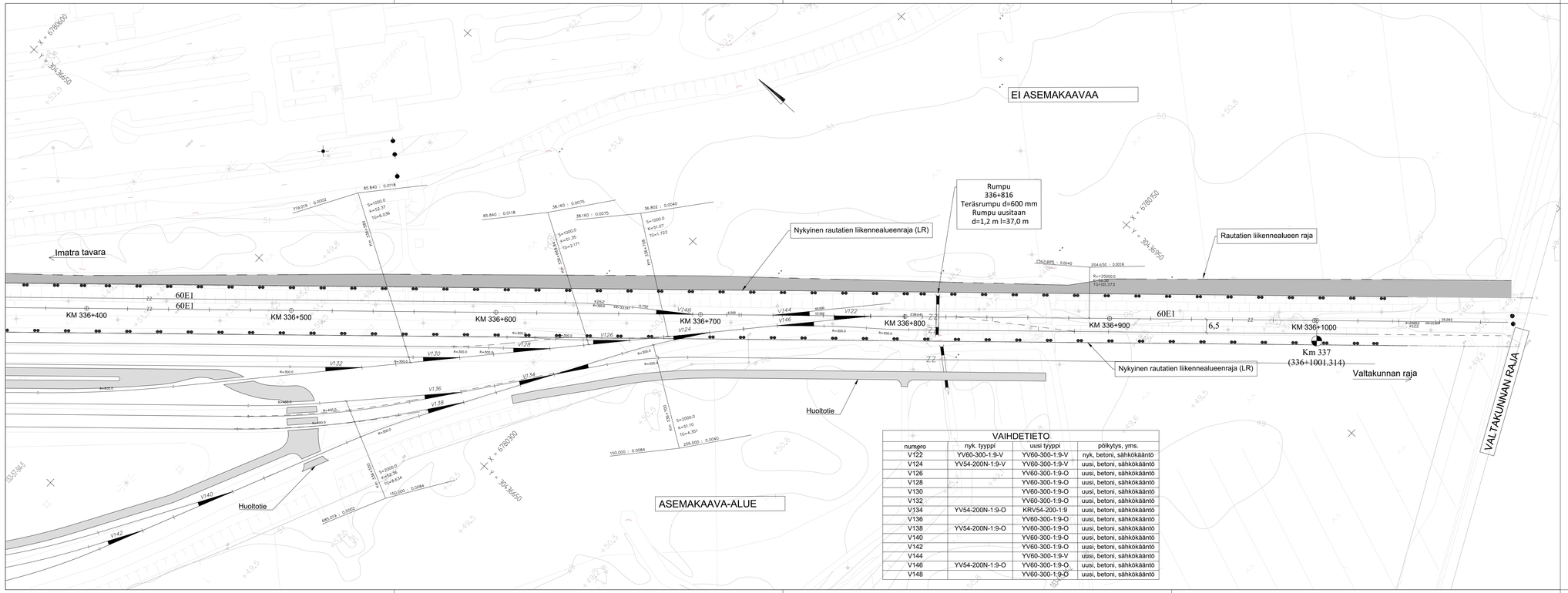

VAIHDETIETO			
numero	nyk. tyyppi	uusi tyyppi	pölkytys, yms.
V122	YV60-300-1:9-V	YV60-300-1:9-V	nyk, betoni, sähkökääntö
V124	YV54-200N-1:9-V	YV60-300-1:9-V	uusi, betoni, sähkökääntö
V126		YV60-300-1:9-O	uusi, betoni, sähkökääntö
V128		YV60-300-1:9-O	uusi, betoni, sähkökääntö
V130		YV60-300-1:9-O	uusi, betoni, sähkökääntö
V132		YV60-300-1:9-O	uusi, betoni, sähkökääntö
V134	YV54-200N-1:9-O	KRV54-200-1:9	uusi, betoni, sähkökääntö
V136		YV60-300-1:9-O	uusi, betoni, sähkökääntö
V138	YV54-200N-1:9-O	YV60-300-1:9-O	uusi, betoni, sähkökääntö
V140		YV60-300-1:9-O	uusi, betoni, sähkökääntö
V142		YV60-300-1:9-O	uusi, betoni, sähkökääntö
V144		YV60-300-1:9-V	uusi, betoni, sähkökääntö
V146	YV54-200N-1:9-O	YV60-300-1:9-O	uusi, betoni, sähkökääntö
V148		YV60-300-1:9-O	uusi, betoni, sähkökääntö

MERKKIEN SELITYKSET:

- UUSI RAIDE
- NYKYINEN RAIDE
- PURETTAVA RAIDE
- RAIDEVARAUS
- UUSI VAIHDE
- NYKYINEN VAIHDE
- PURETTAVA VAIHDE
- NYKYINEN RAUTATIEALUEEN RAJA (OMISTUSRAJA)
- LUNASTETTAVA ALUE
- NYKYINEN RAUTATIEN LIIKENNEALUEEN RAJA (LR)
- RAUTATIEN LIIKENNEALUEEN RAJA, RATASUUNNITELMALLA LUNASTETTAVA ALUE
- SUOJA-AITA
- HUOLTOTIE
- SÄHKÖISTETTY RAIDE
- SÄHKÖISTETTÄVÄ RAIDE
- ASEMAKAAVA-ALUEEN RAJA

Luonnos

Muut.	Selitys		Pvm	Tehnyt	Pvm	Hyv.

Tilaaja: Väylävirasto / Trafikledsverket

Hanke tai rataosa: Imatra - Imatrankoski - raja

Suunnitteluvaihe: Ratasuunnitelma

Toimittaja: SWECO

Piirustuksen sisältö: Suunnitelmakartta kmv: 336+400 - 337+000

Piirt.	31.07.2021	Jenna Juopperi
Suunn.	31.07.2021	Kaisa Kaaresoja
Tark.	31.07.2021	Eleonoora Salminen
Hyv.	31.07.2021	Jukka Hackman
Til. hyv.		

Mittakaava: 1:1000

Koordinaatti- ja korkeusjärj.: ETRS-GK30/N2000

Rataosan nro: 243

Paikka	Laji	Numero	Muut.	Lehti	Lehtiä
2400	72H	5200	-	15	?