Elinkeino-, liikenne- ja ympäristökeskus

RAMBOLL

2014

VALTATIEN 3 PARANTAMINEN VÄLILLÄ HÄMEENKYRÖ - YLÖJÄRVI
YLEISSUUNNITELMA

Sarkkilan kohdan maisema-alueen ympäristösuunnitelma

5.12.2014 Mk 1:2000

Liite Y3.1

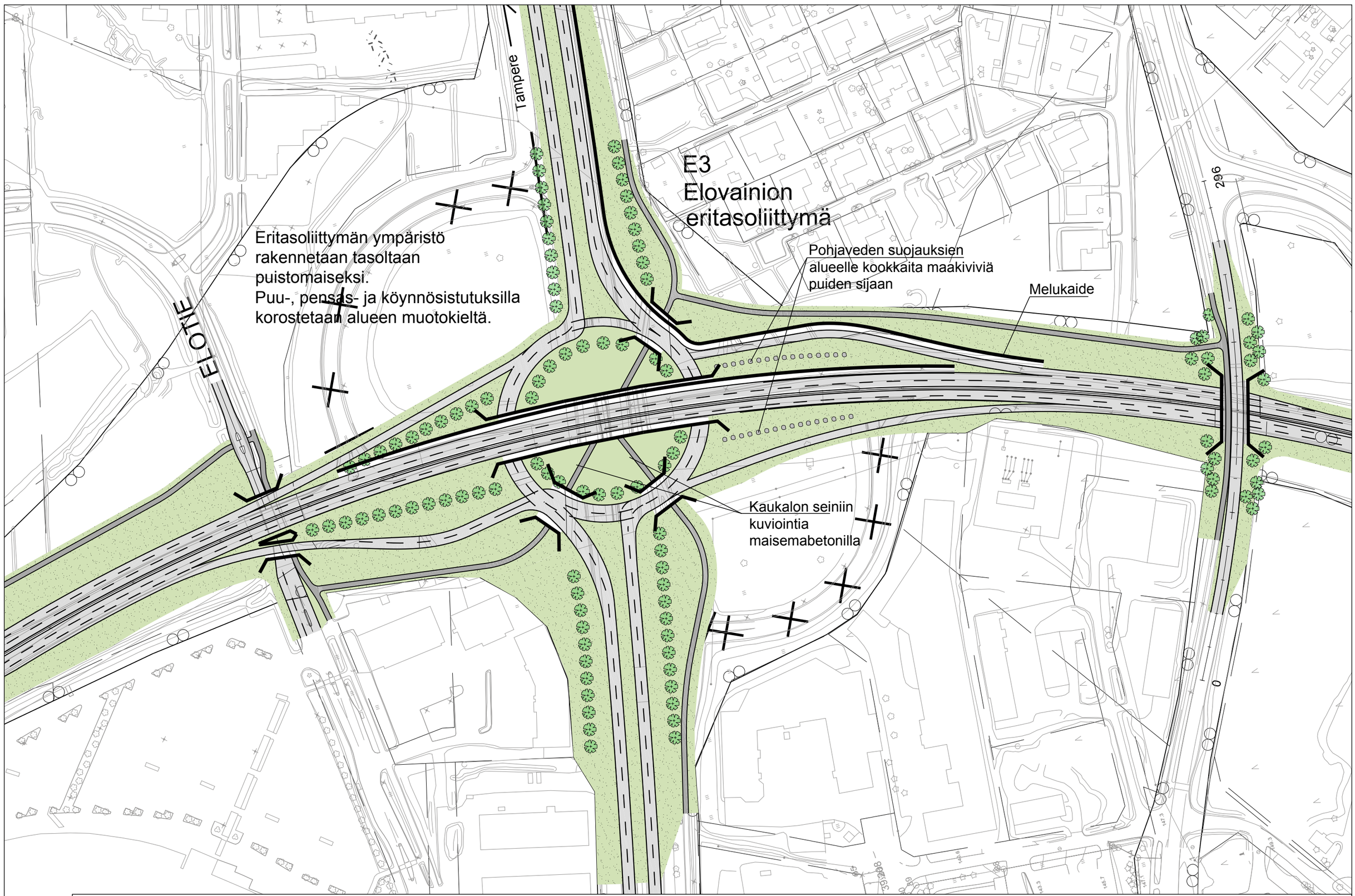

Elinkeino-, liikenne- ja ympäristökeskus

RAMBOLL

2014

VALTATIEN 3 PARANTAMINEN VÄLILLÄ HÄMEENKYRÖ - YLÖJÄRVI
YLEISSUUNNITELMA

TIEYMPÄRISTÖN KÄSITTELY
E3, Elovainion eritasoliittymä
5.12.2014 Mk 1:2000
Liite Y3.2

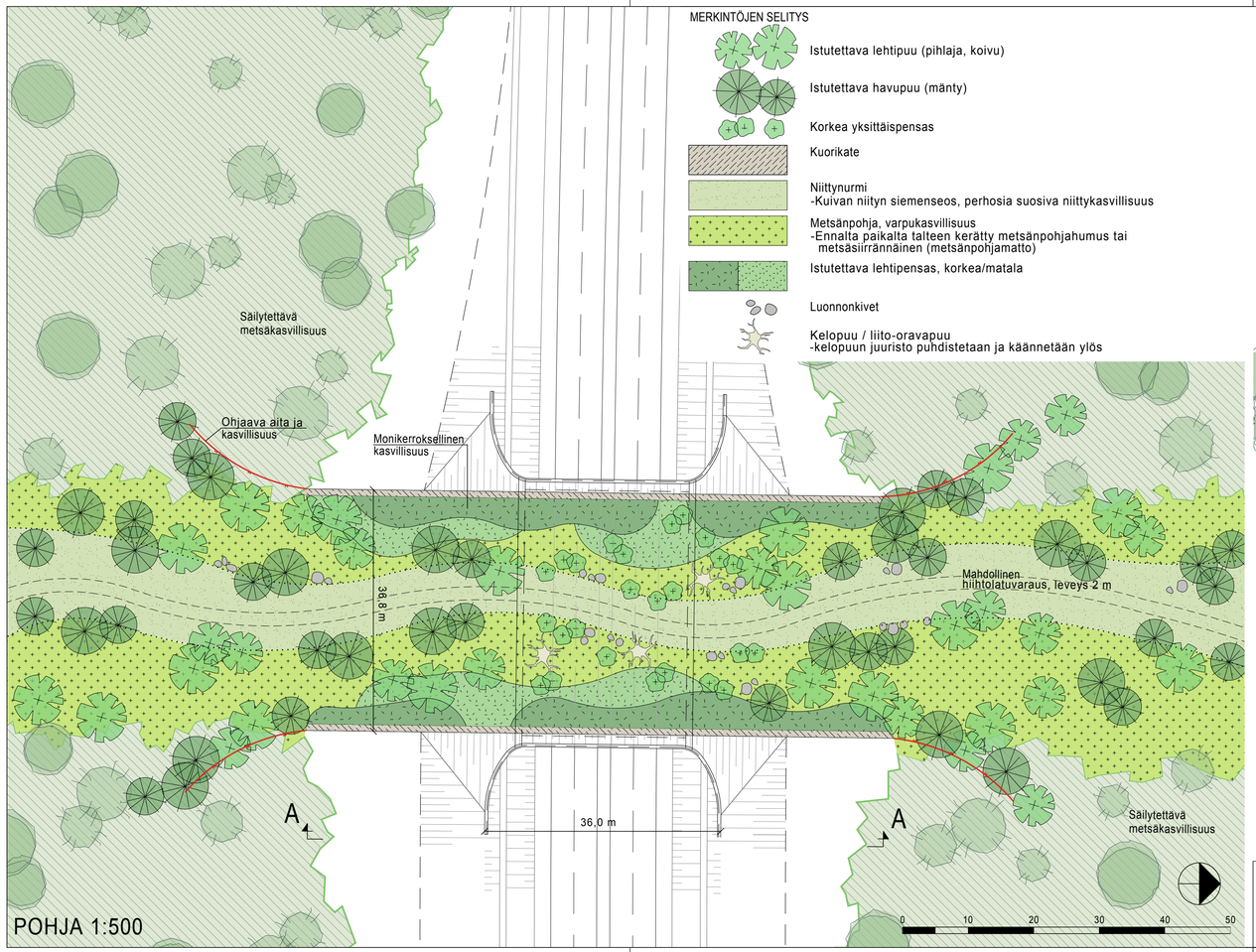

POHJA 1:500

POIKKILEIKKAUS A-A 1:200

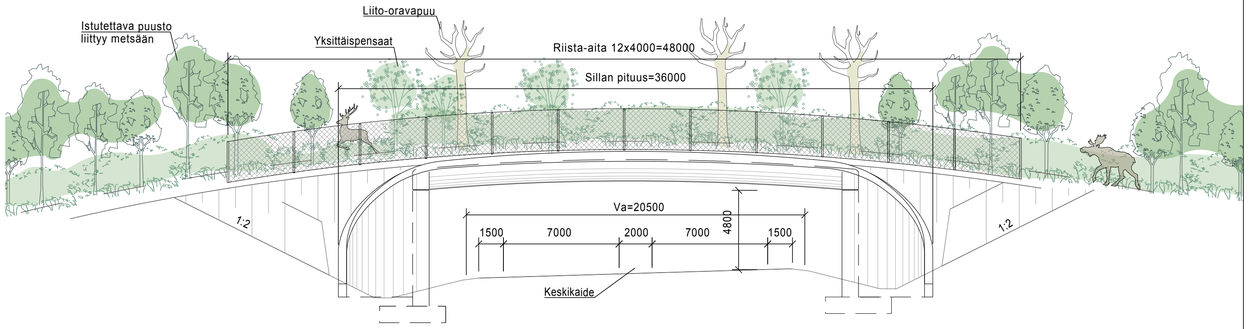

Elinkeino-, liikenne- ja ympäristökeskus

RAMBOLL

2014

VALTATIEN 3 PARANTAMINEN VÄLILLÄ HÄMEENKYRÖ - YLÖJÄRVI
YLEISSUUNNITELMA

S8 PENTINMAAN YLIKULKUKÄYTÄVÄN MAISEMOINTI

5.12.2014

Liite Y3.3

1:500
1:200

MELUVALLIN ISTUTUKSET LIITO-ORAVIEN YLITYSKOHDASSA

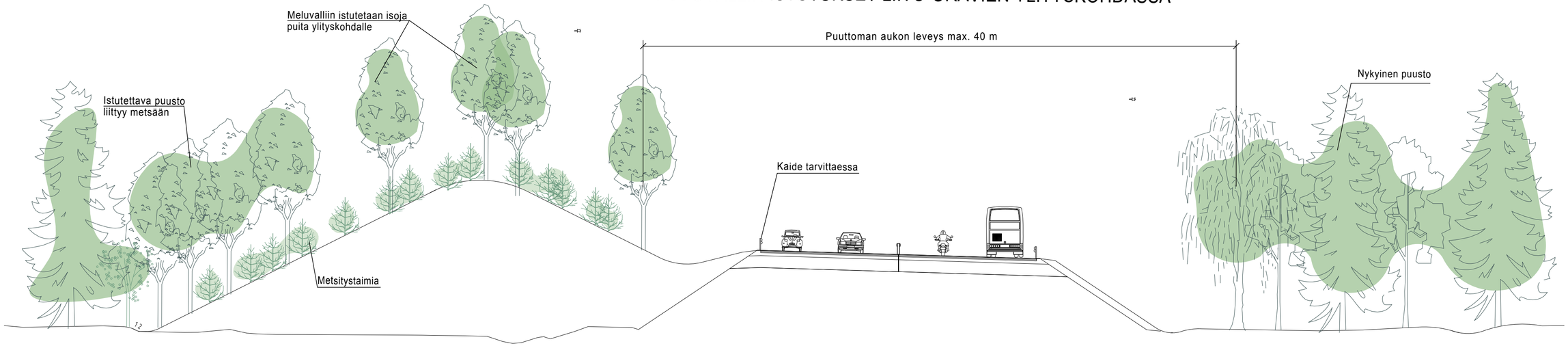

MELUVALLIEN ISTUTUKSET

Elinkeino-, liikenne- ja ympäristökeskus

RAMBOLL

2014

VALTATIEN 3 PARANTAMINEN VÄLILLÄ HÄMEENKYRÖ - YLÖJÄRVI
YLEISSUUNNITELMA

Meluvallien ympäristö-poikkileikkaukset

5.12.2014 Mk 1:100

Liite Y3.4

LÄPINÄKYVÄ SILTAKAIDE H 1.2 M

KATSOTTUNA TIELTÄ

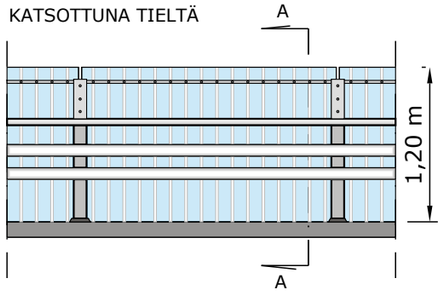

LEIKKAUS A-A

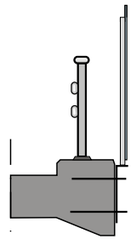

LINTUJEN TÖRMÄÄMINEN ESTETÄÄN VAALEILLA PYSTYSUORILLA TEHOSTEMERKINNÖILLÄ, LEVEYS 2 CM JA VÄLI 10 CM

BETONINEN MELUKAIDE H 1.2 M

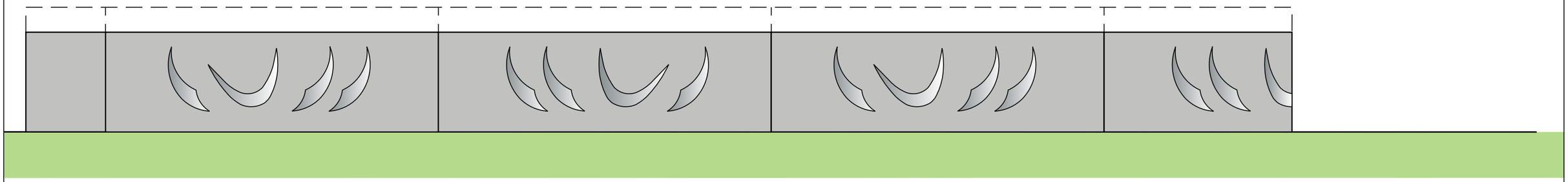

MELUKAIDE HARMAA BETONI. KUVIO N. 3 CM:N SYVYISENÄ. 1.5 M KORKUISESSA MELUKAITEESSA SAMA KUVIOINTI SAMALLA KORKEUDELLA.

KUVIO MUODOSTUU OSIIN PURETUSTA YLÖJÄRVEN KAUPUNGIN LOGOSTA

MELUAITA

TUMMANHARMAA PELTIKATE, ESIM. RAL 7021

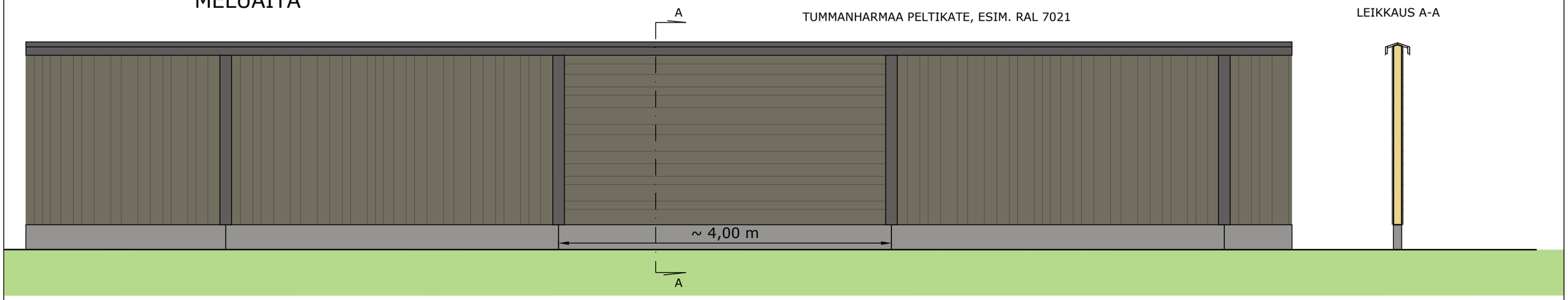

LEIKKAUS A-A

PYSTYLAUDOITUS TEHDÄÄN VAIHTELEVAN LEVYISESTÄ PROFIILILAUDASTA.VÄRI OLIIVIN HARMAA, ESIM. RAL 6006, VERHOLAUTA MAALATAAN SAMALLA VÄRILLÄ.

VAAKALAUDOITUS TEHDÄÄN VAIHTELEVAN LEVYISESTÄ PROFIILILAUDASTA.VÄRI OLIIVIN HARMAA, ESIM. RAL 6006, VERHOLAUDAN VÄRI TUMMAN HARMAA, ESIM RAL 7021. VAAKALAUTAELEMENTIT 3-5 PYSTYLAUTAELEMENTIN VÄLEIN VAIHTELEVASTI

BETONISOKKELIA EI MAALATA

Elinkeino-, liikenne- ja ympäristökeskus

RAMBOLL

2014

VALTATIEN 3 PARANTAMINEN VÄLILLÄ HÄMEENKYRÖ - YLÖJÄRVI
YLEISSUUNNITELMA

Melukaiteiden ja meluaidan periaatekuvat

5.12.2014 Mk 1:50

Piirustus Y3.5

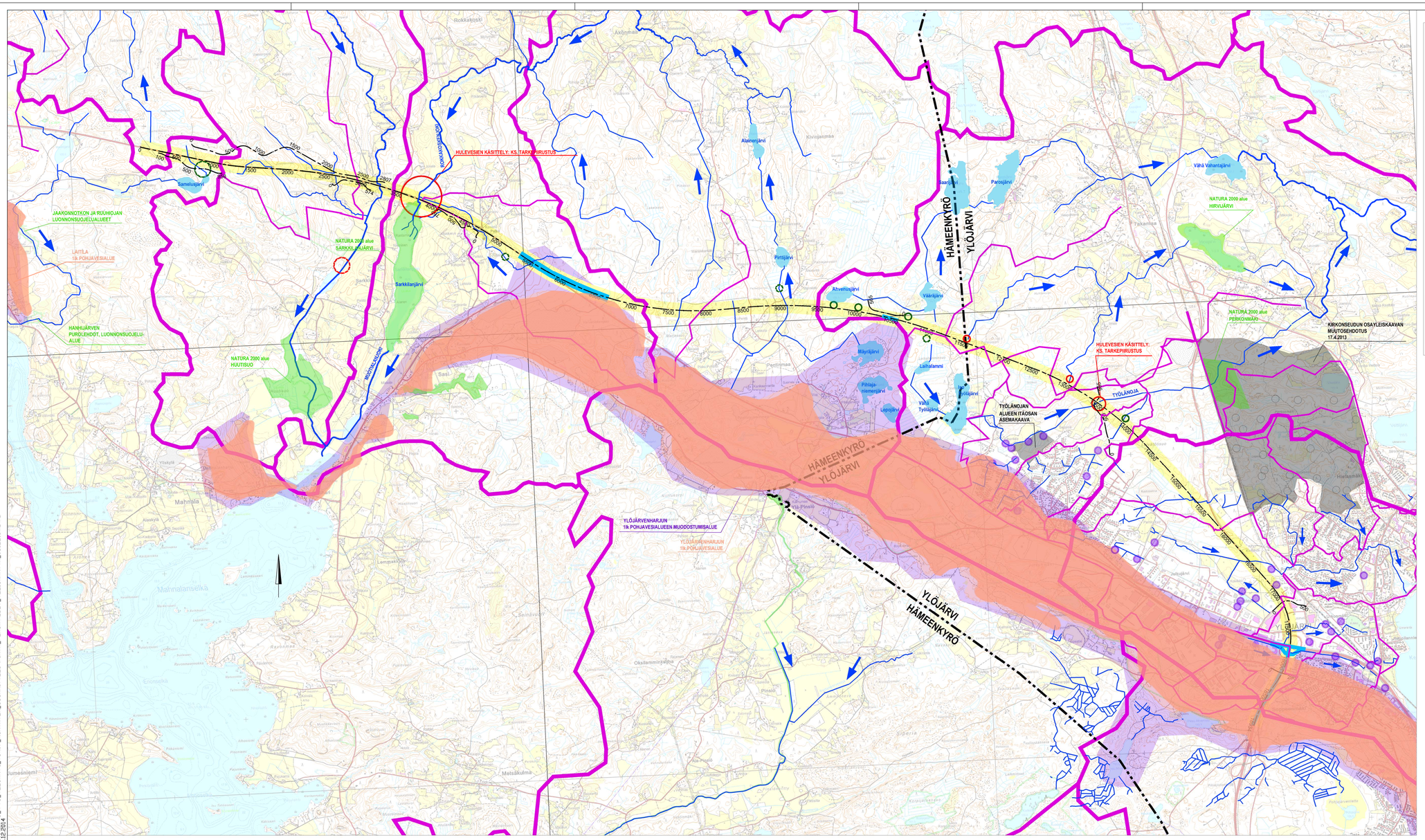
HULEVESIEN KÄSITTELY: KS. TARKEPIRUSTUS
JAAKONNIOTKON JA RUUHIOJAN LUONNONSUOJELUALUEET
LAITILA 1lk POHJAVESIALUE
NATURA 2000 alue SARKKILANJÄRVI
HANHIJÄRVEN PUROLEHDOT, LUONNONSUOJELU-ALUE
NATURA 2000 alue HUUTISUO
HÄMEENKYRÖ
YLÖJÄRVI
TYÖLÄNOJAN ALUEEN ITÄOSAN ASEMAKAAVA
YLÖJÄRVENHARJUN 1lk POHJAVESIALUEEN MUODOSTUMISALUE
NATURA 2000 alue HIRVIJÄRVI
NATURA 2000 alue PERKONMÄKI
KIRKONSEUDUN OSAYLEISKAAVAN MUUTOSEHDOTUS 17.4.2013
TYÖLÄNOJA
Mahnala
Mahnalanselkä
Sarkkilanjärvi
Mäyrämäenjärvi
Pihlajamäenjärvi
Lapojärvi
Vähä Työlajärvi
Laihalammi
Vähä Vahantajärvi
Parosjärvi
Alaisenjärvi
Pirttijärvi
Akveliusjärvi
Vääräjärvi
Sameusjärvi
Rokkakoski
Kivioja
Pinsiö
Siperia
Melsäkulma
Lumesniemi
Oksilammintaka
Hiekasmäki
Kauppila
Kuusisto
Yläkylä
Alaskylä
Sasi
Pentinmaa
Kiviojanmaa
Akonmaa
Kaarlanjärvi
Takamaa
Kaitsu
Kuusjärvi
Kuusjärvi
Kuusjärvi