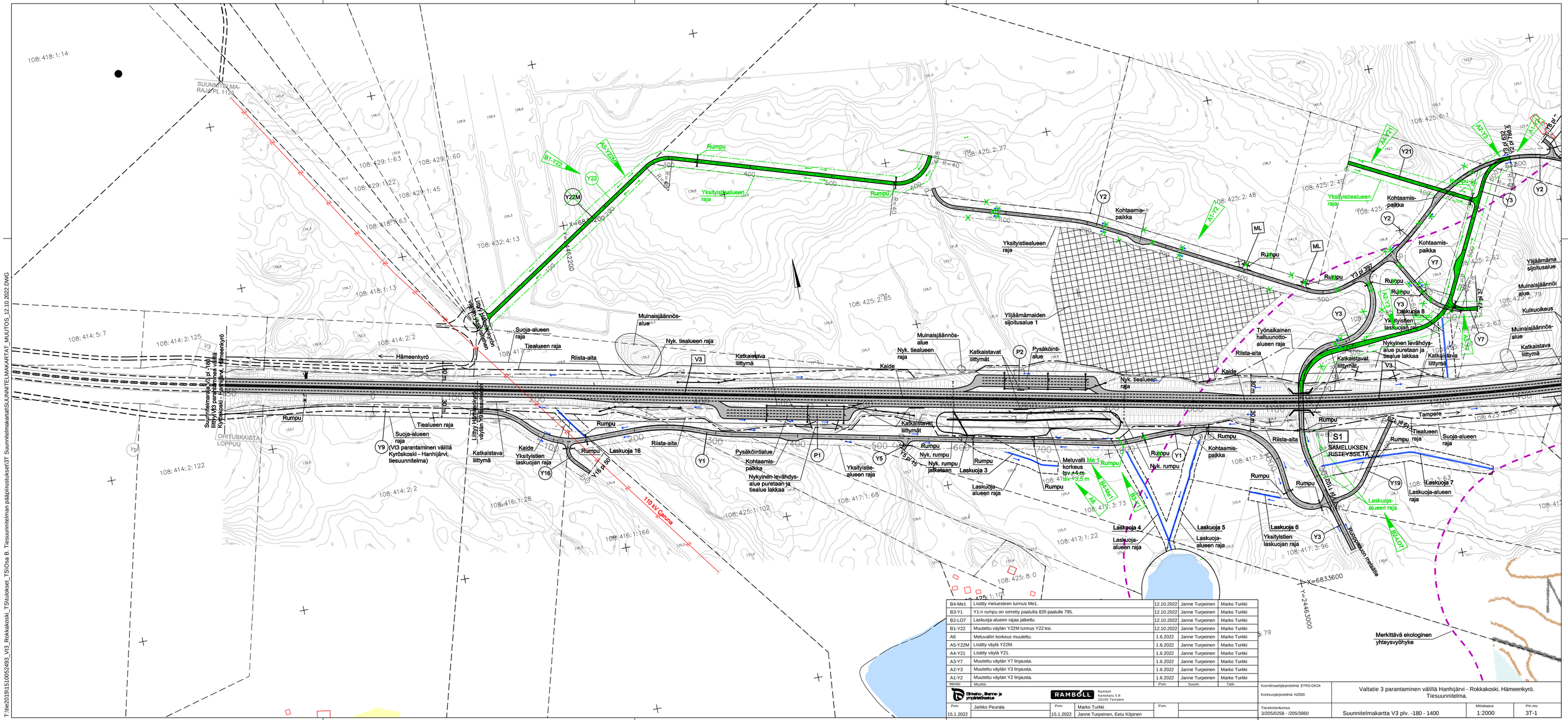

Merkki	Muutos	Pvm	Suunn.	Tark.
B4-Me1	Lisätty meluesteen tunnus Me1.	12.10.2022	Janne Turpeinen	Marko Turkki
B3-Y1	Y1:n rumpu on siirretty paalulta 820 paalulle 795.	12.10.2022	Janne Turpeinen	Marko Turkki
B2-LO7	Laskuoja-alueen rajaa jatkettu	12.10.2022	Janne Turpeinen	Marko Turkki
B1-Y22	Muutettu väylän Y22M tunnus Y22:ksi.	12.10.2022	Janne Turpeinen	Marko Turkki
A6	Meluvallin korkeus muutettu.	1.6.2022	Janne Turpeinen	Marko Turkki
A5-Y22M	Lisätty väylä Y22M.	1.6.2022	Janne Turpeinen	Marko Turkki
A4-Y21	Lisätty väylä Y21.	1.6.2022	Janne Turpeinen	Marko Turkki
A3-Y7	Muutettu väylän Y7 linjausta.	1.6.2022	Janne Turpeinen	Marko Turkki
A2-Y3	Muutettu väylän Y3 linjausta.	1.6.2022	Janne Turpeinen	Marko Turkki
A1-Y2	Muutettu väylän Y2 linjausta.	1.6.2022	Janne Turpeinen	Marko Turkki

Ympäristö, Ilmasto- ja ympäristökeskus

RAMBOLL
Ramboll
Kansikatu 5 B
33100 Tampere

Pvm	Jarkko Peurala	Pvm	Marko Turkki	Pvm	
15.1.2022		15.1.2022	Janne Turpeinen, Eetu Kilpinen		

Koordinaattijärjestelmä ETRS-GK24
Korkeusjärjestelmä N2000
Tierekisteritunnus 3/205/0258 - /205/3860

Valtatie 3 parantaminen välillä Hanhijärvi - Rokkakoski, Hämeenkyrö.
Tiesuunnitelma.

Suunnitelmakartta V3 plv. -180 - 1400

Mittakaava 1:2000

Pir.nro 3T-1

T:\tie2031951100052493_V3_Rokkakoski_TS\Tulokset_TS\Osa B. Tiesuunnitelman pääpiirustukset\3T Suunnitelmakartat\SUUNNITELMAKARTAT_MUUTOS_12.10.2022.DWG