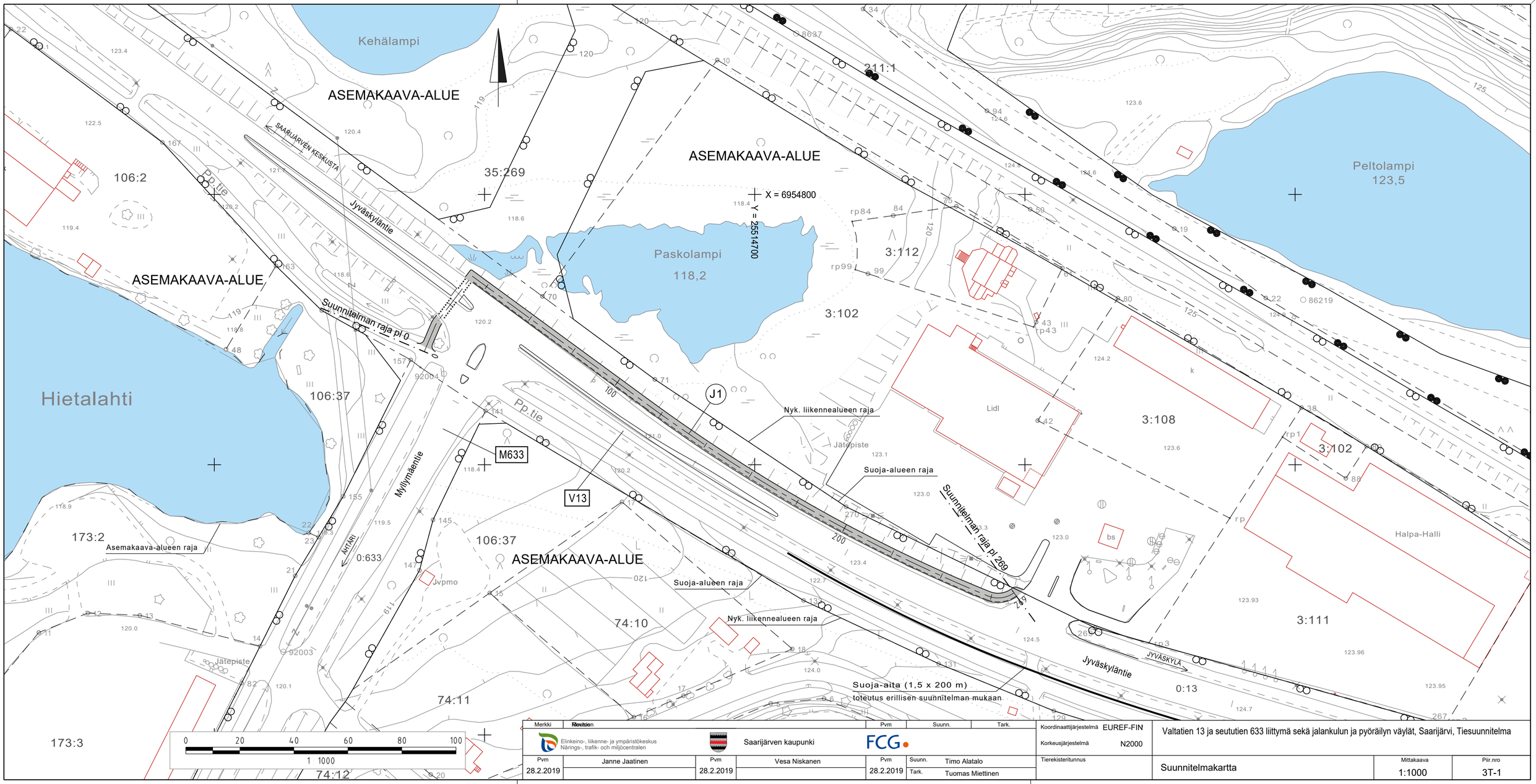

Merkki	Muutos	Pvm	Suunn.	Tark.

Elinkeino-, liikenne- ja ympäristökeskus
NäringS-, trafik- och miljöcentralen

Saarijärven kaupunki

FCG

Pvm		Pvm		Pvm		
28.2.2019	Janne Jaatinen	28.2.2019	Vesa Niskanen	28.2.2019	Suunn. Timo Alatalo Tark. Tuomas Miettinen	

Koordinaattijärjestelmä EUREF-FIN
Korkeusjärjestelmä N2000
Tierekisteritunnus

Valtatien 13 ja seututien 633 liittymä sekä jalankulun ja pyöräilyn väylät, Saarijärvi, Tiesuunnitelma

Suunnitelmakartta

Mittakaava 1:1000

Pir.nro 3T-1