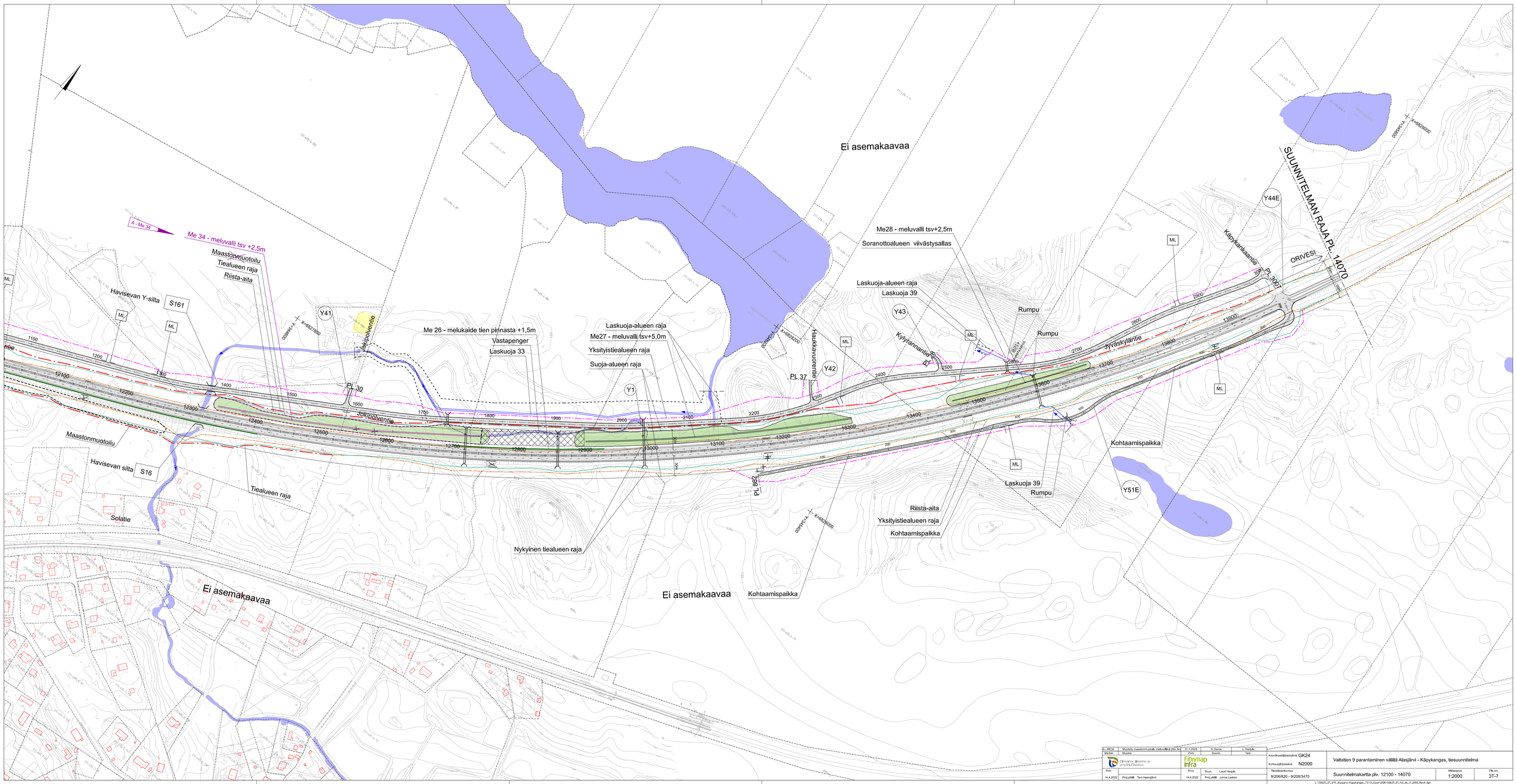

A - Me 34	Muutettu maastonmuotoilu- meluvallirivi (Me 34)	31.1.2025	S. Sorsa	L. Harjula	
Merkintä	Muutos	Pvm	Suunn.	Tark.	

Ympäristö-, liikenne- ja yhdyskuntatekniikka

Firmmap infra

Pvm		Pvm	Suun. Lauri Harjula
14.4.2022	Proj.pääll. Tero Haarajärvi	14.4.2022	Proj.pääll. Jorma Laakso

Koordinaatti/korkeusjärj. GK24 / N2000

Tienkäytävänro 9/208/820 - 9/208/3470

Valtatien 9 parantaminen välillä Alasjärvi - Käpykangas, tiesuunnitelma

Suunnitelmakartta pv. 12100 - 14070

Mittakaava 1:2000

Piir.no 3T-7

L:\59425_3T_YR_Alasjarvi-Kapykangas_TS\3_Suun\1DGN\59425_3T_hul_sk_T_2000_Rev.6.dgn