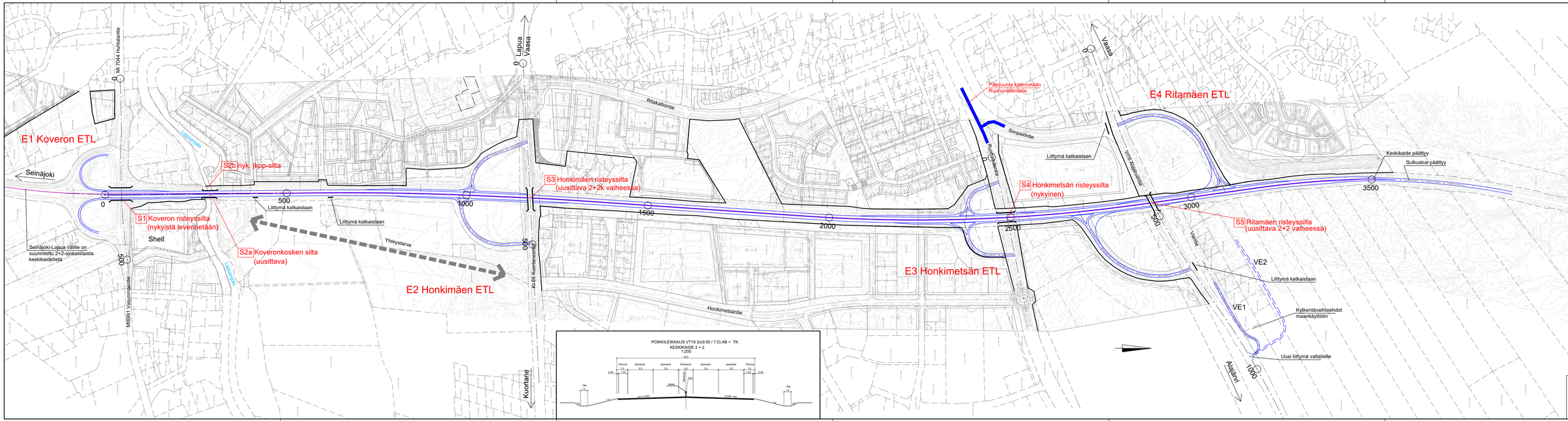
E1 Koveron ETL
E2 Honkimäen ETL
E3 Honkimetsän ETL
E4 Ritamäen ETL
Seinäjoki
Lapua
Vaasa
Mt 7044 Huhtalantie
Mt 6991 Vaasantie
Kt 66 Kuortaneentie
Kuortane
Ritakallontie
Simpsiöntie
Ruohomäentie
Honkimetsäntie
Vt19 Ritamäentie
Vaalite
Alajärvi
Lapuanjoki
Liittymä katkaistaan
Yhteystarve
Pääsuunta käännetään Ruohomäentielle
Keskikaide päättyy
Sulkualue päättyy
S1 Koveron risteyssilta (nykyistä levennetään)
S2a Koveronkosken silta (uusittava)
S2b nyk. lkpp-silta
S3 Honkimäen risteyssilta (uusittava 2+2k vaiheessa)
S4 Honkimetsän risteyssilta (nykyinen)
S5 Ritamäen risteyssilta (uusittava 2+2 vaiheessa)
Shell
Seinäjoki-Lapua väliile on suunniteltu 2+2-ajokaistaista keskikaideleta
VE1
VE2
Kytkentävaihtoehdot maankäyttöön
Uusi liittymä valtatielle
0
500
1000
1500
2000
2500
3000
3500
POIKKILEIKKAUS VT19 2x(9.50 / 7.0) AB + TK
KESKIKAIDE 2 + 2
1:200
Vt19 Lapua-Kauhava AVS
Suunnitelmakartta plv. 0-3700
2+2 -ajokaistaa ja keskikaide
1:4000 / LUONNOS 8.5.2025
A-INSINÖÖRIT