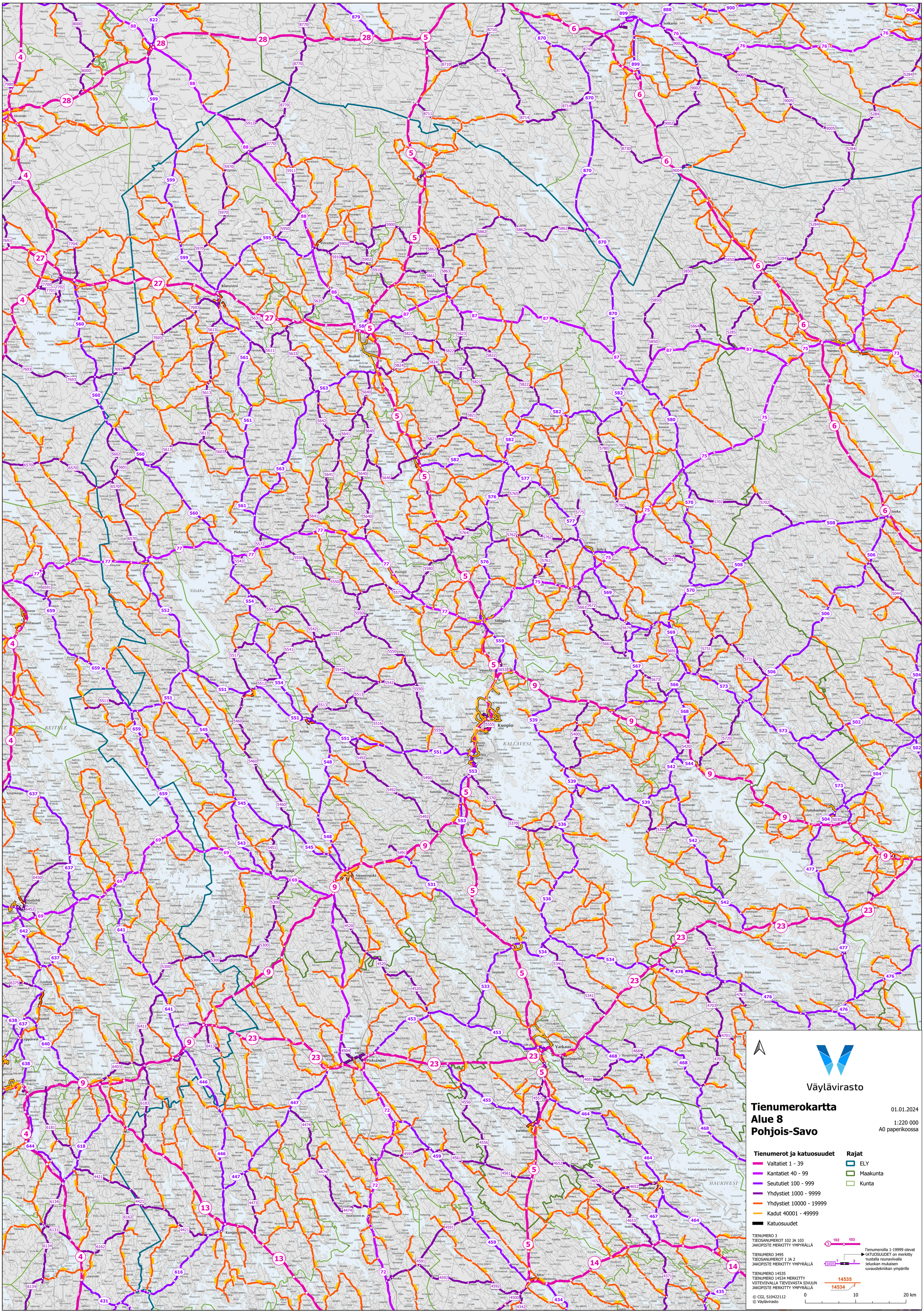

Sotkamo
Vuokatti
Kajaani
Kuhmo
Suomussalmi
Ristijärvi
Hyrynsalmi
Kuusamo
Taivalkoski
Posio
Salla
Kemijärvi
Pelkosenniemi
Rovaniemi
Ranua
Kemi
Tornio
Simo
Ylitornio
Pello
Kolari
Muonio
Enontekiö
Inari
Utsjoki
Sodankylä
Savukoski
Salla
Kuusamo
Taivalkoski
Posio
Ranua
Kemijärvi
Pelkosenniemi
Rovaniemi
Simo
Ylitornio
Pello
Kolari
Muonio
Enontekiö
Inari
Utsjoki
Sodankylä
Savukoski
Ontojärvi
Iso-Kiimanen
Kiantajärvi
SOTKAMO
Hiidenportin kansallispuisto
Oulanka
Kiutaköngäs
Pyhäjärvi
Pyhäsalmi
Ruotanen
Kiuruvesi
Vieremä
Sukeva
Sonkajärvi
Iisalmi
Idensalmi
Peltosalmi
Nerkoo
Lapinlahti
Varpaisjärvi
Mäntyharju
Pieksämäki
Pielavesi
Keitele
Nilakka
Kallavesi
Kuopio
Siilinjärvi
Vuorela
Nilsiä
Juankoski
Nurmes
Juuka
Jyväskylä
Viitasaari
Suolahti
Äänekoski
Konnevesi
Rautalampi
Suonenjoki
Leppävirta
Varkaus
Joroinen
Heinävesi
Savonlinna
Kerimäki
Punkaharju
Enonkoski
Mikkeli
Hirvensalmi
Pertunmaa
Puumala
Joutsa
Luhanka
Jämsä
Petäjävesi
Uurainen
Laukaa
Äänekoski
Hankasalmi
Leivonmäki
Joutsa
Luhanka
Jämsä
Petäjävesi
Uurainen
Laukaa
Äänekoski
Hankasalmi
Leivonmäki
Kangasniemi
Haukivuori
Juva
Mäntyharju
Pieksämäki
Varkaus
Joroinen
Heinävesi
Savonlinna
Kerimäki
Punkaharju
Enonkoski
Mikkeli
Hirvensalmi
Pertunmaa
Puumala
Ontojärvi
Iso-Kiimanen
Kiantajärvi
SOTKAMO
Hiidenportin kansallispuisto
Oulanka
Kiutaköngäs
Pyhäjärvi
Pyhäsalmi
Ruotanen
Kiuruvesi
Vieremä
Sukeva
Sonkajärvi
Iisalmi
Idensalmi
Peltosalmi
Nerkoo
Lapinlahti
Varpaisjärvi
Mäntyharju
Pieksämäki
Pielavesi
Keitele
Nilakka
Kallavesi
Kuopio
Siilinjärvi
Vuorela
Nilsiä
Juankoski
Nurmes
Juuka
Jyväskylä
Viitasaari
Suolahti
Äänekoski
Konnevesi
Rautalampi
Suonenjoki
Leppävirta
Varkaus
Joroinen
Heinävesi
Savonlinna
Kerimäki
Punkaharju
Enonkoski
Mikkeli
Hirvensalmi
Pertunmaa
Puumala
Joutsa
Luhanka
Jämsä
Petäjävesi
Uurainen
Laukaa
Äänekoski
Hankasalmi
Leivonmäki
Kangasniemi
Haukivuori
Juva
Mäntyharju
Pieksämäki
Varkaus
Joroinen
Heinävesi
Savonlinna
Kerimäki
Punkaharju
Enonkoski
Mikkeli
Hirvensalmi
Pertunmaa
Puumala
Ontojärvi
Iso-Kiimanen
Kiantajärvi
SOTKAMO
Hiidenportin kansallispuisto
Oulanka
Kiutaköngäs
Pyhäjärvi
Pyhäsalmi
Ruotanen
Kiuruvesi
Vieremä
Sukeva
Sonkajärvi
Iisalmi
Idensalmi
Peltosalmi
Nerkoo
Lapinlahti
Varpaisjärvi
Mäntyharju
Pieksämäki
Pielavesi
Keitele
Nilakka
Kallavesi
Kuopio
Siilinjärvi
Vuorela
Nilsiä
Juankoski
Nurmes
Juuka
Jyväskylä
Viitasaari
Suolahti
Äänekoski
Konnevesi
Rautalampi
Suonenjoki
Leppävirta
Varkaus
Joroinen
Heinävesi
Savonlinna
Kerimäki
Punkaharju
Enonkoski
Mikkeli
Hirvensalmi
Pertunmaa
Puumala
Joutsa
Luhanka
Jämsä
Petäjävesi
Uurainen
Laukaa
Äänekoski
Hankasalmi
Leivonmäki
Kangasniemi
Haukivuori
Juva
Mäntyharju
Pieksämäki
Varkaus
Joroinen
Heinävesi
Savonlinna
Kerimäki
Punkaharju
Enonkoski
Mikkeli
Hirvensalmi
Pertunmaa
Puumala
Väylävirasto
Tienumerokartta
Alue 8
Pohjois-Savo
01.01.2024
1:220 000
A0 paperikoossa
Tienumerot ja katuosuudet
Valtatiet 1 - 39
Kantatiet 40 - 99
Seututiet 100 - 999
Yhdystiet 1000 - 9999
Yhdystiet 10000 - 19999
Kadut 40001 - 49999
Katuosuudet
Rajat
ELY
Maakunta
Kunta
TIENUMERO 3
TIEOSANUMEROT 102 JA 103
JAKOPISTE MERKITTY YMPYRÄLLÄ
TIENUMERO 3495
TIEOSANUMEROT 1 JA 2
JAKOPISTE MERKITTY YMPYRÄLLÄ
Tienumeroilla 1-19999 olevat KATUOSUUDET on merkitty mustalla reunaviivalla ja luokan mukaisen liikennevaloteknikan ympärille
TIENUMERO 14535
TIENUMERO 14534 MERKITTY VIITEVIIVALLA TIEVIIVASTA SIVUUN
JAKOPISTE MERKITTY YMPYRÄLLÄ
14535
14534
0
10
20 km
© CGI, S10422112
© Väylävirasto