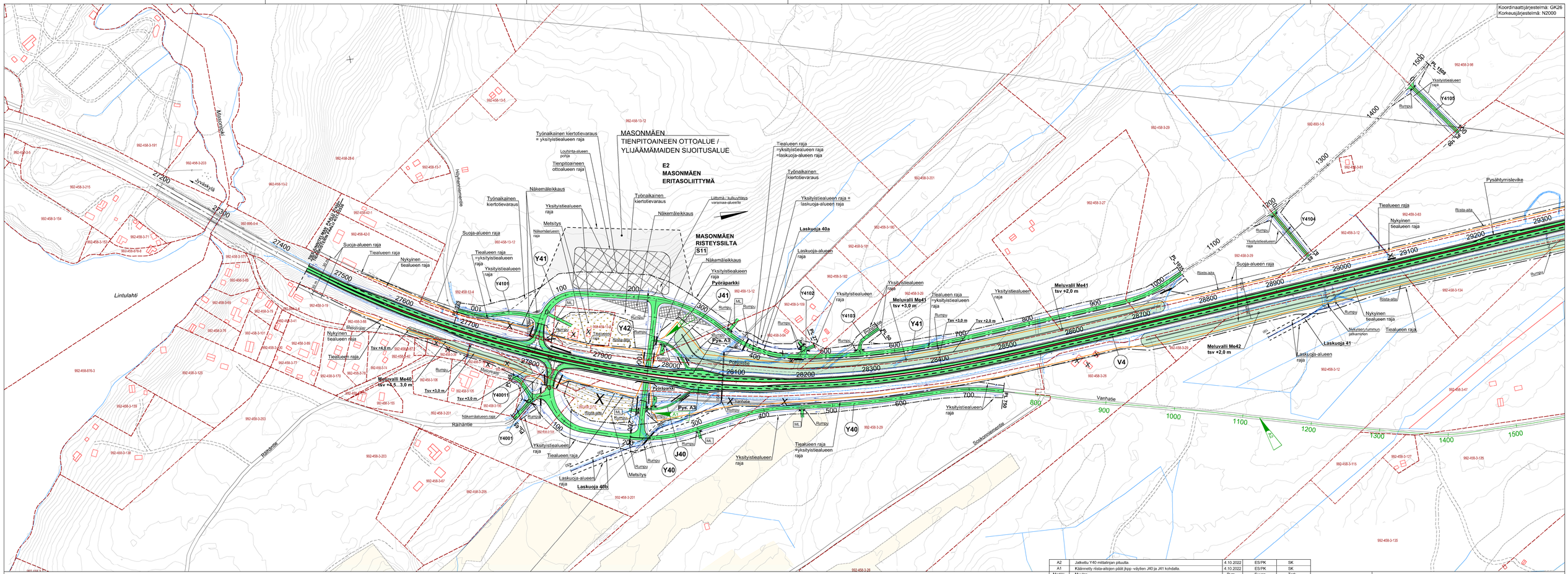

A2	Jaksettu Y40 mittalinjan piiluttua.	4.10.2022	ES/PK	SK
A1	Kääntyvä rista-aitojen päät jkpp -väylien J40 ja J41 kohdalla.	4.10.2022	ES/PK	SK
Merkki	Muutos	Pvm.	Suunn.	Tark.

Elinkeino-, liikenne- ja ympäristökeskus

DESTIA

Pvm.	Laatija	Pvm.	Esa Suoranen	Pvm.
30.11.2021	Solli Katko	30.11.2021	Pekka Karhinen	

Koordinaattijärjestelmä GK26
Korkeusjärjestelmä N2000

Tierekisteritunnus
4/313/2536 - 4/314/16

Valtatien 4 ohituskaistojen parantaminen, Äänekoski,
Tiesuunnitelman muutossuunnitelma välillä Konginkangas-Kalaniemi, Äänekoski

Masonmäki - Kalaniemi E,
Suunnitelmakartta vt 4 plv 27450-29200

Mittakaava	Pir.nro
1:2000	3T-3