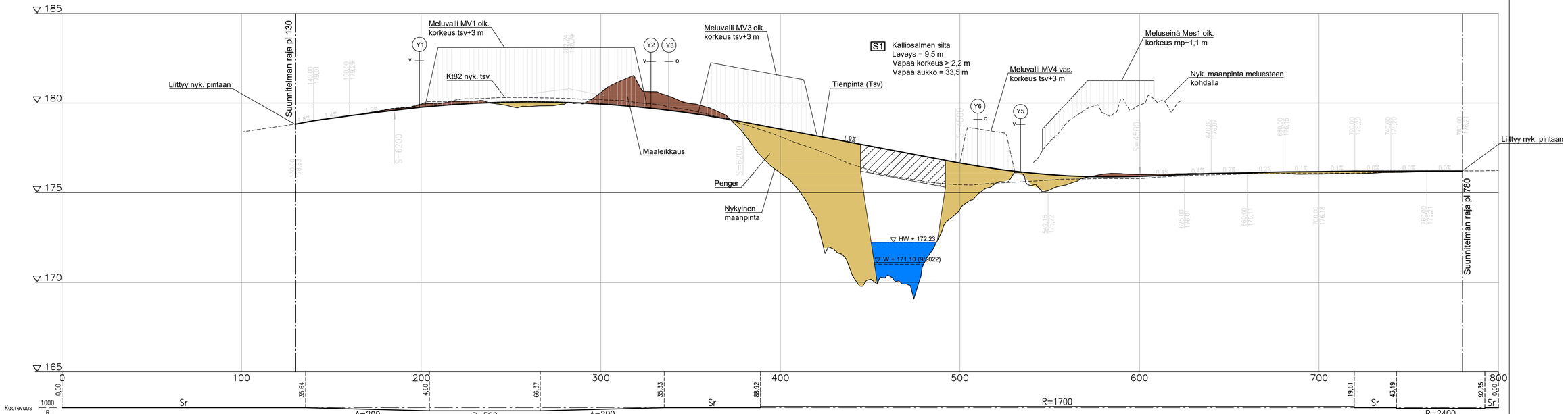

Merkki	Muutos			Pvm.	Suunn.	Tark.	Koord.järj. ETRS-GK27	Hanke	
Elinkeino-, liikenne- ja ympäristökeskus		WSP Finland Oy	Yrityskuntoja 10 90230 Oulu				Kork.järj. N2000	Kantatien 82 parantaminen Kalliosalmen sillan kohdalla, Kemijärvi	TIESUUNNITELMA
Pvm.	Jaakko Myllylä	Pvm.	Tomi Harjula				Tierek.tunnus	Piirustus	Mittakaava / Piir.nro
30.4.2023		30.4.2023	Joni Ainasoia				82/4/7950 - 82/4/8615	Pituusleikkaus M1 plv. 130 -780	1:1000/1:100 / T216-1