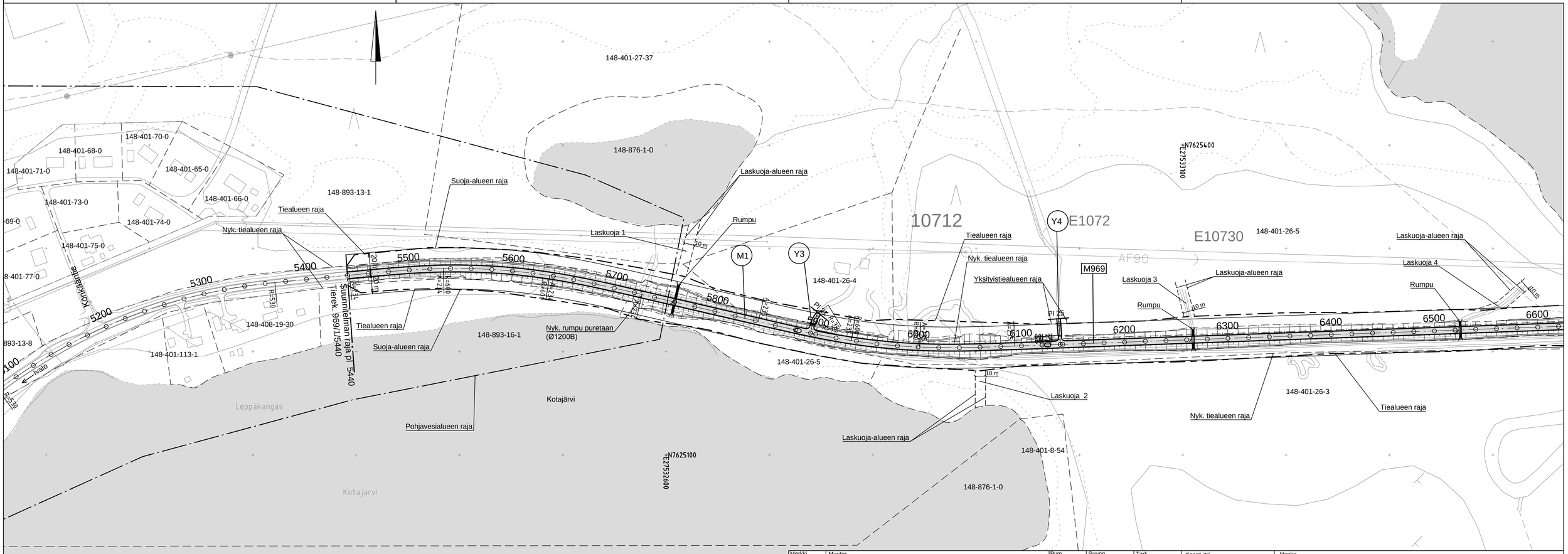

Merkki	Muutos			Pvm.	Suunn.	Tark.	Koord.järj.	Hanke	
Elinkeino-, liikenne- ja ympäristökeskus		WSP Finland Oy, Kiviharjuntienkki 1 D, 90220 Oulu, puh. 0207 864 12, fax. 0207 864 800					ETRS-GK27, N2000	Maantien 969 Nellimintien parantaminen Inari	TIESUUNNITELMA
Pvm. 3.2.2017	Tark. Hyv. Keijo Heikkilä	Pvm. 3.2.2017	Suunn. Jorma Lindroos Proj.pääll. Viljo Heikkinen	Pvm.			Tierek.tunnus 969/1/5200 - 969/5/17750	Piirustus Suunnitelmakartta M969 plv. 5440-6600	Mittakaava 1:2000 / Piir.nro 3T-1

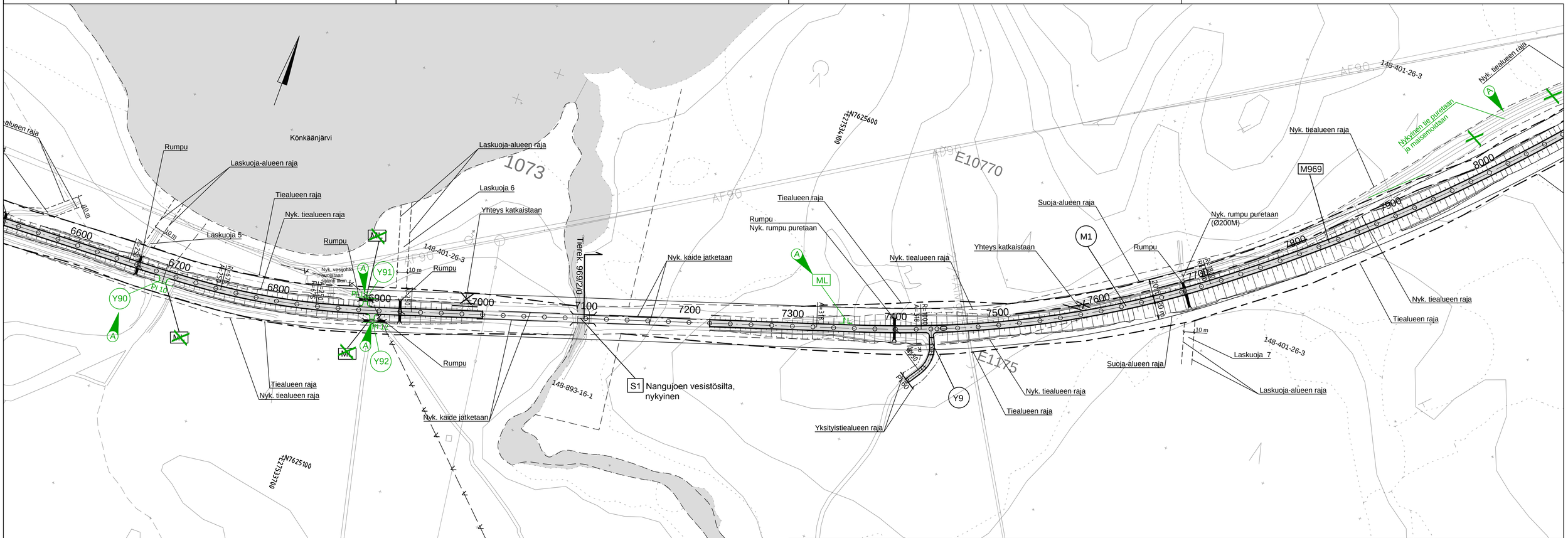

A	Muutettu ML Y-tieliittymäksi, lisätty lakkaavan maantien toimenpiteet PI 7350 lisätty ML	24.5.2017	JLi	VHe	
Merkki	Muutos	Pvm.	Suunn.	Tark.	

Elinkeino-, liikenne- ja ympäristökeskus

WSP Finland Oy — Kiviharjantenkki 1 D, 90220 Oulu, puh. 0207 864 12, fax. 0207 864 800

Pvm. 3.2.2017	Tark. Hyv. Keijo Heikkilä	Pvm. 3.2.2017	Suunn. Jorma Lindroos Proj.pääll. Viljo Heikkinen	Pvm.	

Koord.järj. ETRS-GK27, N2000	Hanke Maantien 969 Nellimintien parantaminen Inari		TIESUUNNITELMA
Tierek.tunnus 969/1/5200 - 969/5/17750	Piirustus Suunnitelmakartta M969 plv. 6600-8000	Mittakaava 1:2000	Piir.nro 3T-2

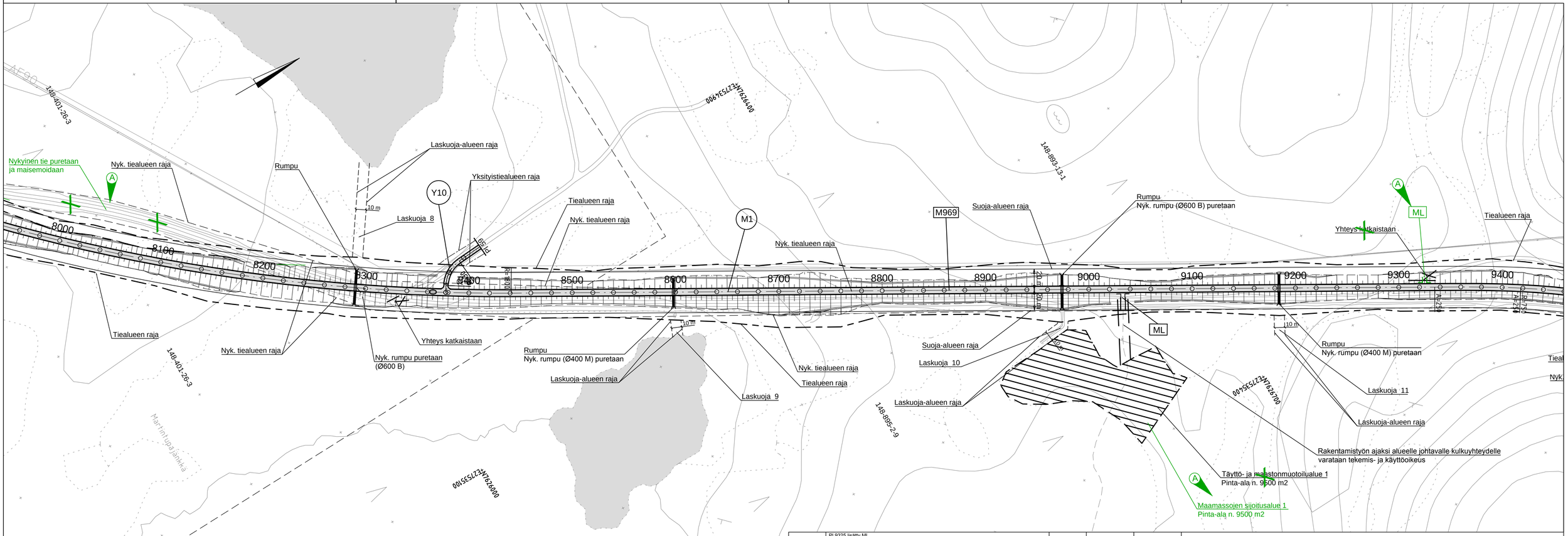

A	PI 9325 lisätty ML Lisätty lakkaavan maantien toimenpiteet Muutettu täyttö- ja maastonmuotoilualue maamassojen sijoitusalueeksi	24.5.2017	JLi	VHe	
Merkki	Muutos	Pvm.	Suunn.	Tark.	

Elinkeino-, liikenne- ja ympäristökeskus

WSP Finland Oy — Kiviharjantenkki 1 D, 90220 Oulu, puh. 0207 864 12, fax. 0207 864 800

Pvm.	Tark.	Pvm.	Suunn. Jorma Lindroos	Pvm.	
3.2.2017	Hyv. Keijo Heikkilä	3.2.2017	Proj.pääll. Viljo Heikkinen		

Koord.järj.	Hanke		
ETRS-GK27, N2000	Maantien 969 Nellimintien parantaminen Inari	TIESUUNNITELMA	
Tierek.tunnus	Piirustus	Mittakaava	Piir.nro
969/1/5200 - 969/5/17750	Suunnitelmakartta M969 plv. 8000-9400	1:2000	3T-3

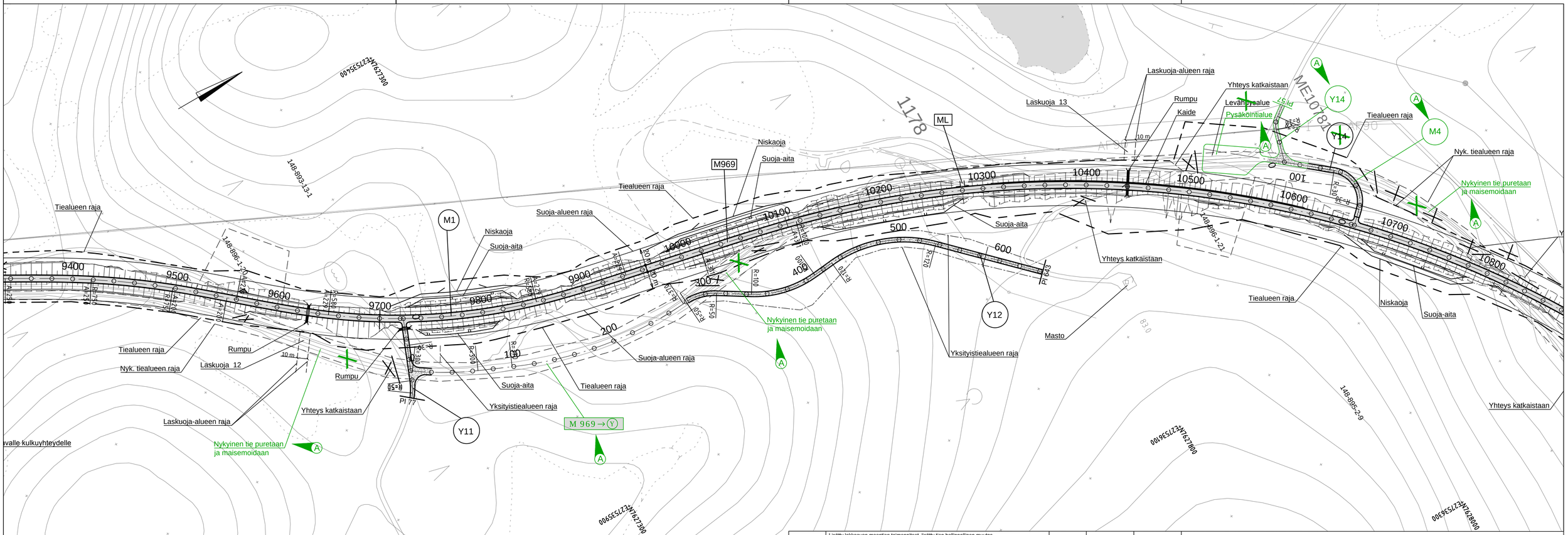

A	Lisätty lakkaavan maantien toimenpiteet, lisätty tien hallinnollinen muutos Muutettu levähdysalue pysäkointialueeksi, korjattu Y-tien linjaus Lisätty M4 liittymätunnus	24.5.2017	JLi	VHe	
Merkki	Muutos	Pvm.	Suunn.	Tark.	

Elinkeino-, liikenne- ja ympäristökeskus

WSP Finland Oy — Kiviharjantenkki 1 D, 90220 Oulu, puh. 0207 864 12, fax. 0207 864 800

Pvm. 3.2.2017	Tark. Hyv. Keijo Heikkilä	Pvm. 3.2.2017	Suunn. Jorma Lindroos Proj.pääll. Viljo Heikkinen	Pvm.	

Koord.järj. ETRS-GK27, N2000	Hanke Maantien 969 Nellimintien parantaminen Inari	TIESUUNNITELMA	
Tierek.tunnus 969/1/5200 - 969/5/17750	Piirustus Suunnitelmakartta M969 plv. 9400-10800	Mittakaava 1:2000	Piir.nro 3T-4

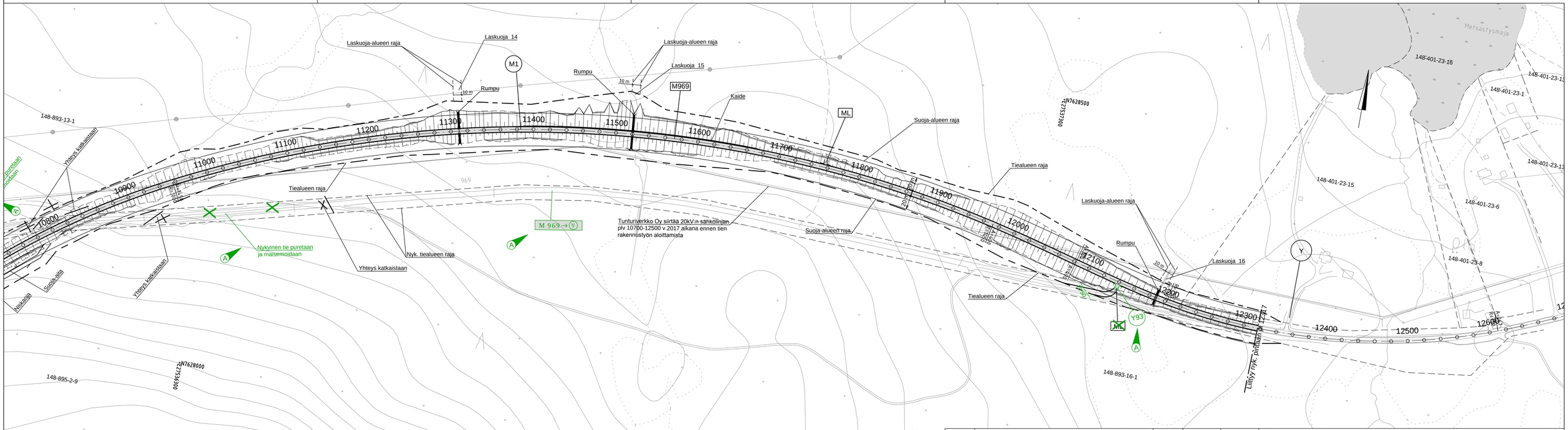

Merkki	A.	Muutos	Pvm.	Suunn.	Tark.
		Lisätty lakkaavan maantien toimenpiteet, lisätty tien hallinnollinen muutos Muutettu ML Y-tellittymäksi	24.5.2017	JLi	VHe

Elinkeino-, liikenne- ja ympäristökeskus

WSP Finland Oy
Koshantanlinna 1 D
PL 1000
puh. 0207 864 12
fax. 0207 864 900

Pvm.	Tark.	Pvm.	Suunn.	Jorma Lindroos	Pvm.
3.2.2017	Hyv. Keijo Heikkilä	3.2.2017	Proj.päall.	Väljo Heikkinen	

Koord.järj.: ETRS-GK27, N2000

Hanke: Maantien 969 Nellimintien parantaminen Inari

TIESUUNNITELMA

Tierek.tunnus: 969/1/5200 - 969/5/17750

Piirustus: Suunnitelmakartta M969 plv. 10800-12317

Mittakaava: 1:2000

Piir.nro: 3T-5

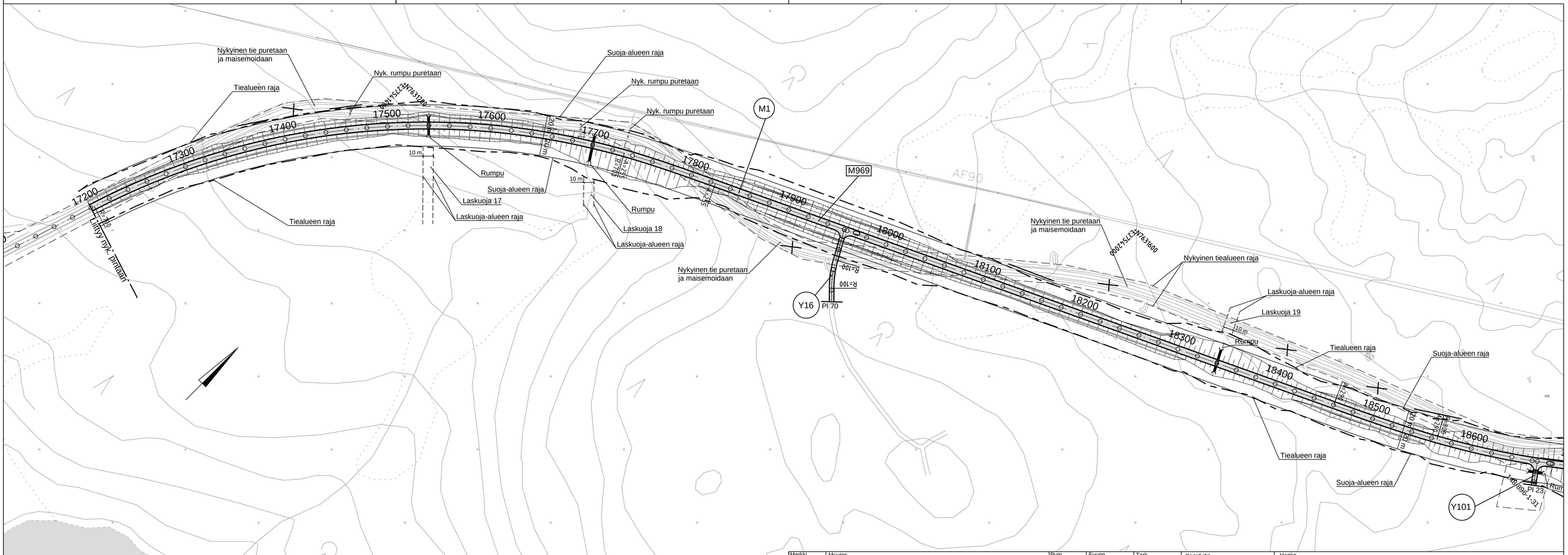

Merkki	Muutos				Pvm.	Suunn.	Tark.	Koord.järj.	Hanke	
	Elinkeino-, liikenne- ja ympäristökeskus	WSP Finland Oy	Kiviharjuntenkki 1 D 90220 Oulu puh. 0207 864 12 fax. 0207 864 800					ETRS-GK27, N2000	Maantien 969 Nellimintien parantaminen Inari	TIESUUNNITELMA
Pvm.	Tark.		Pvm.	Suunn. Jorma Lindroos	Pvm.			Tierek.tunnus	Piirustus	Mittakaava / Piir.nro
3.2.2017	Hyv. Keijo Heikkilä		3.2.2017	Proj.pääll. Viljo Heikkinen				969/1/5200 - 969/5/17750	Suunnitelmakartta M969 plv. 17200- 18600	1:2000 / 3T-6

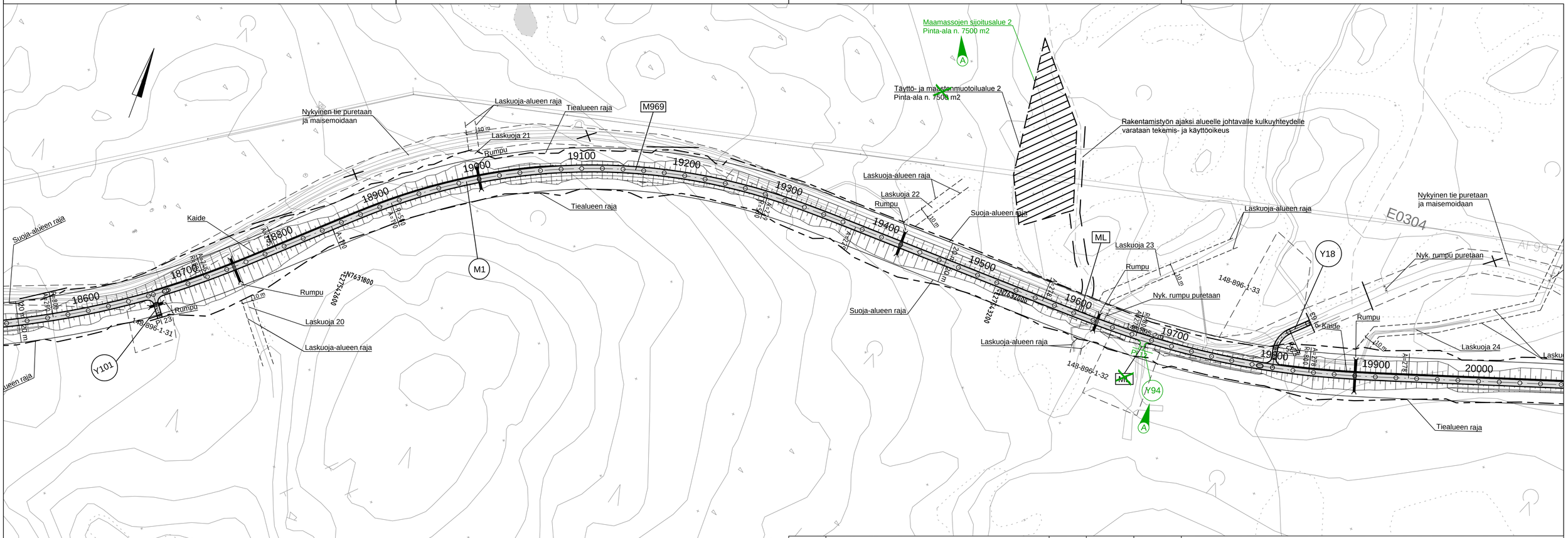

A	Muutettu ML Y-tiellittymäksi Muutettu täyttö- ja maastonmuotoilualue maamassojen sijoitusalueeksi	24.5.2017	JLi	VHe	
Merkki	Muutos	Pvm.	Suunn.	Tark.	

Elinkeino-, liikenne- ja ympäristökeskus

WSP Finland Oy — Kiviharjunlenkki 1 D, 90220 Oulu, puh. 0207 864 12, fax. 0207 864 800

Pvm.	Tark.	Pvm.	Suunn. Jorma Lindroos	Pvm.	
3.2.2017	Hyv. Keijo Heikkilä	3.2.2017	Proj.pääll. Viljo Heikkinen		

Koord.järj. ETRS-GK27, N2000	Hanke Maantien 969 Nellimintien parantaminen Inari	TIESUUNNITELMA	
Tierek.tunnus 969/1/5200 - 969/5/17750	Piirustus Suunnitelmakartta M969 plv. 18600 - 20000	Mittakaava 1:2000	Piir.nro 3T-7

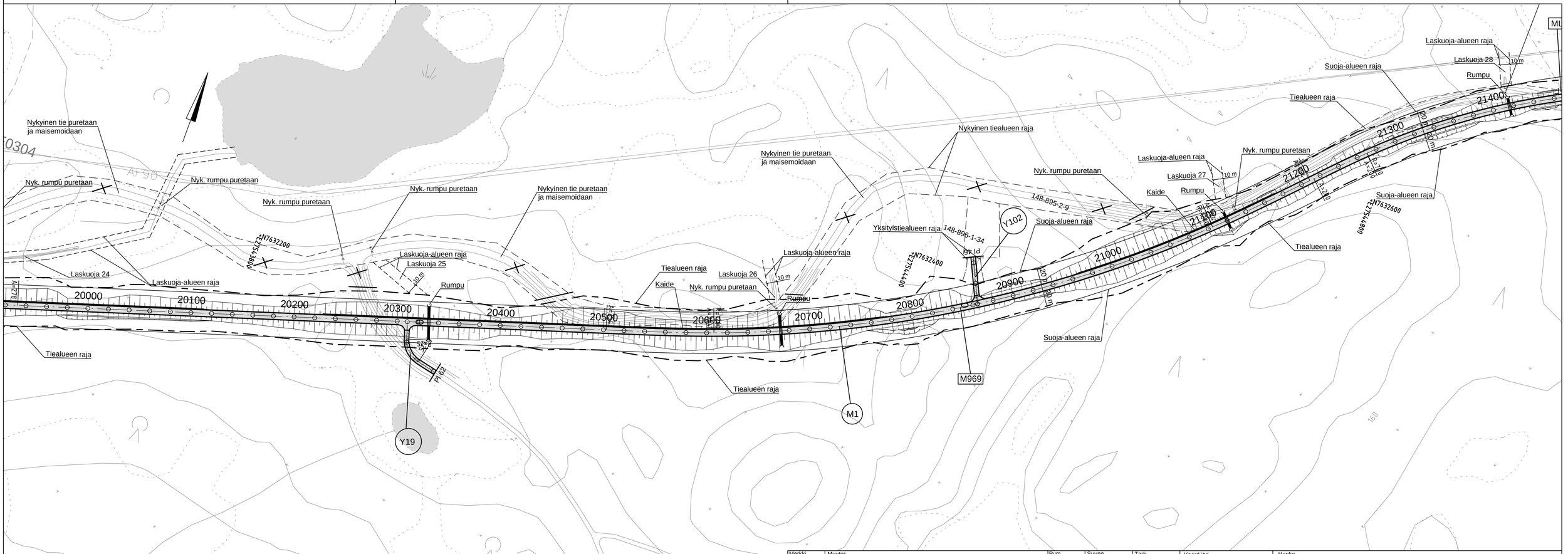

Merkki	Muutos								
Elinkeino-, liikenne- ja ympäristökeskus		WSP Finland Oy, Kiviharjunlenkki 1 D, 90220 Oulu, puh. 0207 864 12, fax. 0207 864 800		Pvm.	Suunn.	Tark.	Koord.järj. ETRS-GK27, N2000	Hanke: Maantien 969 Nellimintien parantaminen Inari	TIESUUNNITELMA
Pvm. 3.2.2017	Tark. Hyv. Keijo Heikkilä	Pvm. 3.2.2017	Suunn. Jorma Lindroos	Pvm.			Tierek.tunnus 969/1/5200 - 969/5/17750	Piirustus: Suunnitelmakartta M969 plv. 20000 - 21400	Mittakaava 1:2000 / Piir.nro 3T-8
			Proj.pääll. Viljo Heikkinen						

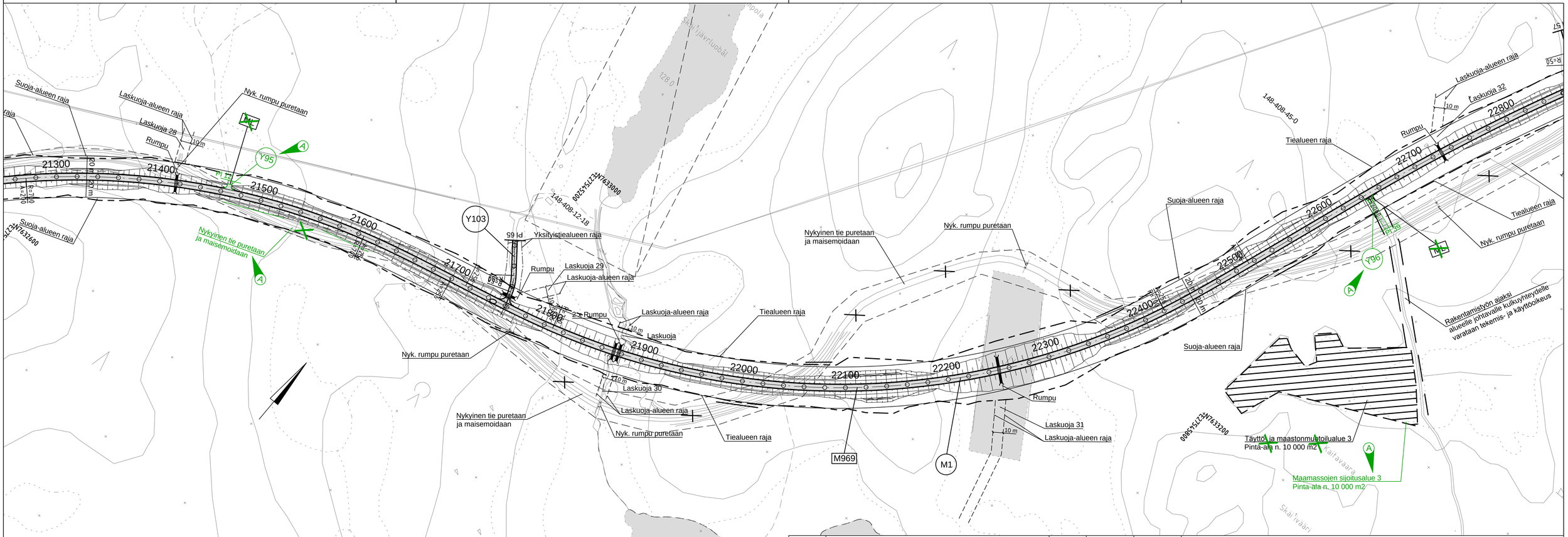

A	Muutettu ML Y-tieliittymäksi, lisätty lakkaavan maantien toimenpiteet Muutettu täyttö- ja maastonmuotoilualue maamassojen sijoitusalueeksi	24.5.2017	JLi	VHe	
Merkki	Muutos	Pvm.	Suunn.	Tark.	

Elinkeino-, liikenne- ja ympäristökeskus

WSP Finland Oy — Kiviharjuntienkki 1 D, 90220 Oulu, puh. 0207 864 12, fax. 0207 864 800

Pvm. 3.2.2017	Tark. Hyv. Keijo Heikkilä	Pvm. 3.2.2017	Suunn. Jorma Lindroos Proj.pääll. Viljo Heikkinen	Pvm.	

Koord.järj. ETRS-GK27, N2000	Hanke Maantien 969 Nellimintien parantaminen Inari	TIESUUNNITELMA	
Tierek.tunnus 969/1/5200 - 969/5/17750	Piirustus Suunnitelmakartta M969 plv. 21400 - 22800	Mittakaava 1:2000	Piir.nro 3T-9

Merkki	Muutos	Pvm.	Suunn.	Tark.
A	Muutettu kiertotien käyttötarkoitus Lisätty pysäköintialue ja infotaulun siirto	24.5.2017	JLi	VHe

Elinkeino-, liikenne- ja ympäristökeskus

WSP Finland Oy, Kiviharjunlenkki 1 D, 90220 Oulu, puh. 0207 864 12, fax. 0207 864 800

Pvm. 3.2.2017	Tark.	Hyv. Keijo Heikkilä	Pvm. 3.2.2017	Suunn. Jorma Lindroos / Proj.pääll. Viljo Heikkinen

Koord.järj.	Hanke		
ETRS-GK27, N2000	Maantien 969 Nellimintien parantaminen Inari	TIESUUNNITELMA	
Tierek.tunnus	Piirustus	Mittakaava	Piir.nro
969/1/5200 - 969/5/17750	Suunnitelmakartta M969 plv. 22800 - 24200	1:2000	3T-10

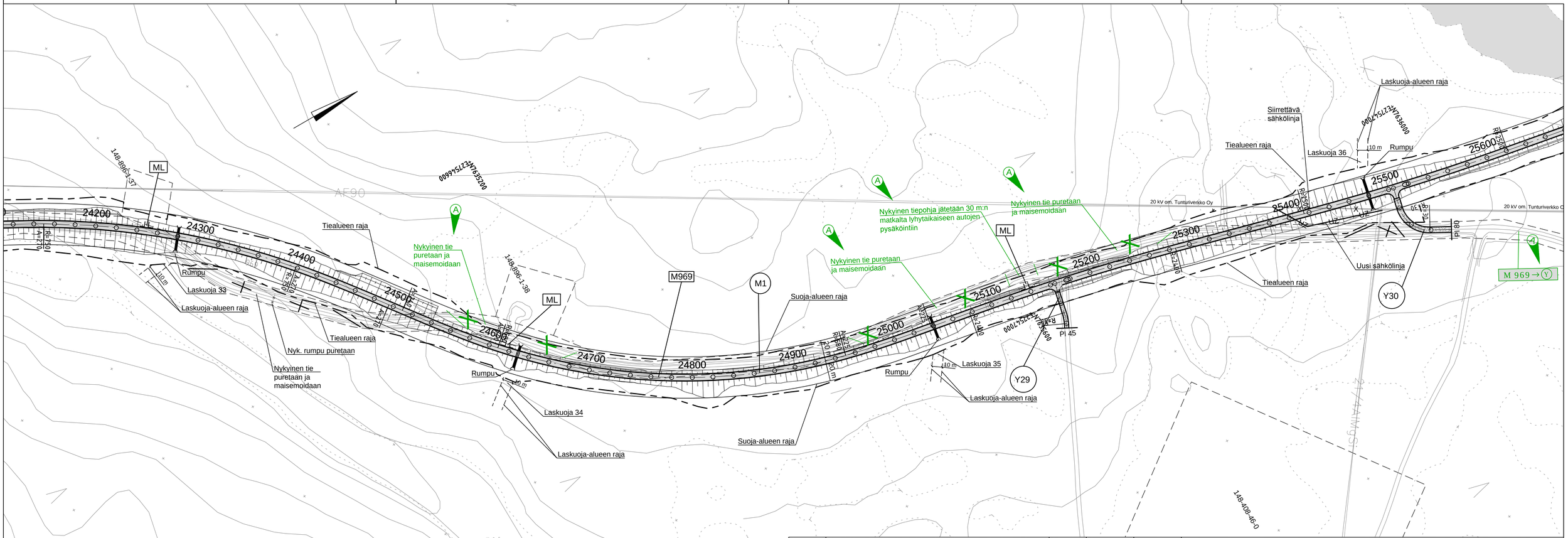

Merkki	Muutos	Pvm.	Suunn.	Tark.
A	Lisätty lakkaavan maantien toimenpiteet Lisätty tien hallinnollinen muutos	24.5.2017	JLi	VHe

Elinkeino-, liikenne- ja ympäristökeskus

WSP Finland Oy — Kiviharjunlenkki 1 D, 90220 Oulu, puh. 0207 864 12, fax. 0207 864 800

Pvm.	Tark.	Pvm.	Suunn.	Jorma Lindroos	Pvm.
3.2.2017	Hyv. Keijo Heikkilä	3.2.2017	Proj.pääl.	Viljo Heikkinen	

Koord.järj.	Hanke	
ETRS-GK27, N2000	Maantien 969 Nellimintien parantaminen Inari	TIESUUNNITELMA
Tierek.tunnus	Piirustus	Mittakaava / Piir.nro
969/1/5200 - 969/5/17750	Suunnitelmakartta M969 plv. 24200 -25600	1:2000 / 3T-11

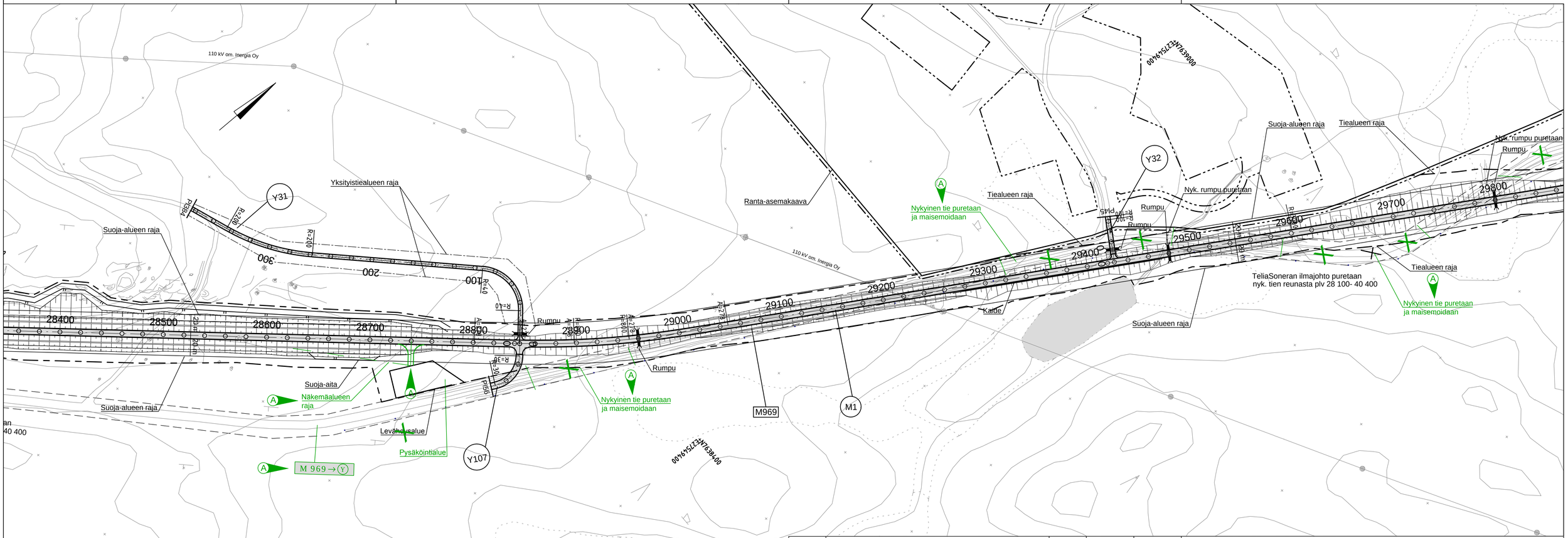

A	Lisätty näkemäalueen raja, Lisätty P-alueen liittymä, muutettu levähdysalue P-alueeksi Lisätty tien hallinnollinen muutos, lisätty lakkaavan maantien toimenpiteet	24.5.2017	JLi	VHe	
Merkki	Muutos	Pvm.	Suunn.	Tark.	

Elinkeino-, liikenne- ja ympäristökeskus

WSP Finland Oy — Kiviharjunlenkki 1 D, 90220 Oulu, puh. 0207 864 12, fax. 0207 864 800

Pvm. 3.2.2017	Tark. Hyv. Keijo Heikkilä	Pvm. 3.2.2017	Suunn. Jorma Lindroos Proj.pääll. Viljo Heikkinen	Pvm.	

Koord.järj. ETRS-GK27, N2000	Hanke Maantien 969 Nellimintien parantaminen Inari	TIESUUNNITELMA	
Tierek.tunnus 969/1/5200 - 969/5/17750	Piirustus Suunnitelmakartta M969 plv. 28400 - 29800	Mittakaava 1:2000	Piir.nro 3T-14

Merkki	Muutos	Pvm.	Suunn.	Tark.
A	Lisätty tien hallinnollinen muutos, poistettu maatalousliittymä Muutettu täyttö- ja maastonmuotoilualue maamassojen sijoitusalueeksi	24.5.2017	JLi	VHe

Elinkeino-, liikenne- ja ympäristökeskus

WSP Finland Oy
Kiviharjunlenkki 1 D
90220 Oulu
puh. 0207 864 12
fax. 0207 864 800

Pvm.	Tark.	Pvm.	Suunn. Jorma Lindroos	Pvm.
3.2.2017	Hyv. Keijo Heikkilä	3.2.2017	Proj.pääll. Viljo Heikkinen	

Koord.järj.
ETRS-GK27, N2000

Hanke
Maantien 969 Nellimintien parantaminen
Inari

TIESUUNNITELMA

Tierek.tunnus	Piirustus	Mittakaava	Piir.nro
969/1/5200 - 969/5/17750	Suunnitelmakartta M969 plv. 25600 -27000	1:2000	3T-12

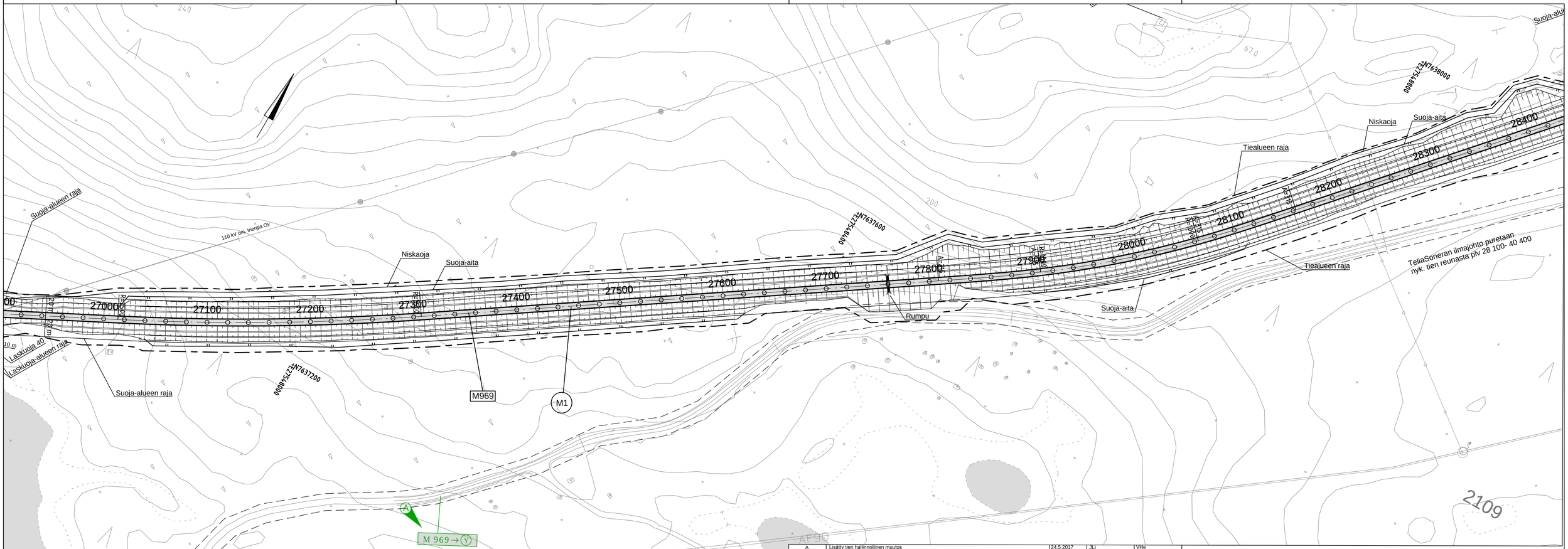

A	Lisätty tien hallinnollinen muutos		24.5.2017	JLi	VHe
Merkki	Muutos		Pvm.	Suunn.	Tark.
Elinkeino-, liikenne- ja ympäristökeskus		WSP Finland Oy, Kiviharjunlenkki 1 D, 90220 Oulu, puh. 0207 864 12, fax. 0207 864 800			
Pvm. 3.2.2017	Tark. Hyv. Keijo Heikkilä	Pvm. 3.2.2017	Suunn. Jorma Lindroos; Proj.pääil. Viljo Heikkinen	Pvm.	

Koord.järj. ETRS-GK27, N2000	Hanke Maantien 969 Nellimintien parantaminen Inari	TIESUUNNITELMA	
Tierek.tunnus 969/1/5200 - 969/5/17750	Piirustus Suunnitelmakartta M969 plv. 27000 - 28400	Mittakaava 1:2000	Piir.nro 3T-13

A	Muutettu ML Y-tieliittymäksi Lisätty lakkaavan maantien toimenpiteet	24.5.2017	JLi	VHe
Merkki	Muutos	Pvm.	Suunn.	Tark.

Elinkeino-, liikenne- ja ympäristökeskus

WSP WSP Finland Oy
Kiviharjunlenkki 1 D
90220 Oulu
puh. 0207 864 12
fax. 0207 864 800

Pvm.	Tark.		Pvm.	Suunn.	Jorma Lindroos	Pvm.
3.2.2017	Hyv.	Keijo Heikkilä	3.2.2017	Proj.pääll.	Viljo Heikkinen	

Koord.järj.	Hanke	
ETRS-GK27, N2000	Maantien 969 Nellimintien parantaminen Inari	TIESUUNNITELMA

Tierek.tunnus	Piirustus	Mittakaava	Piir.nro
969/1/5200 - 969/5/17750	Suunnitelmakartta M969 plv. 29800 - 31200	1:2000	3T-15

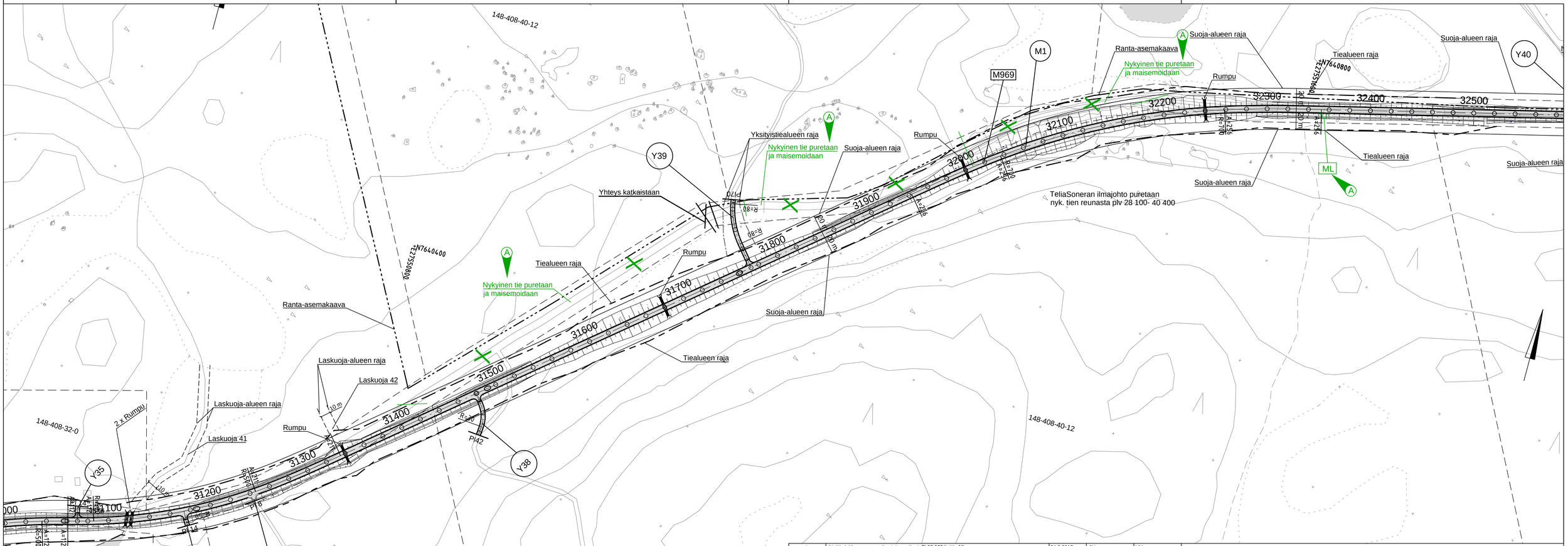

Merkki	A	Muutos	Pvm.	Suunn.	Tark.
	A	Lisätty lakkaavan maantien toimenpiteet, PI 32 355 lisätty ML	24.5.2017	JLi	VHe

Elinkeino-, liikenne- ja ympäristökeskus

WSP Finland Oy
Kiviharjunlenkki 1 D
90220 Oulu
puh. 0207 864 12
fax. 0207 864 800

Pvm.	Tark.	Pvm.	Suunn.	Jorma Lindroos	Pvm.
3.2.2017	Hyv. Keijo Heikkilä	3.2.2017	Proj.pääll.	Viljo Heikkinen	

Koord.järj.: ETRS-GK27, N2000

Hanke: Maantien 969 Nellimintien parantaminen Inari

TIESUUNNITELMA

Tierek.tunnus: 969/1/5200 - 969/5/17750

Piirustus: Suunnitelmakartta M969 plv. 31200 - 32600

Mittakaava: 1:2000

Piir.nro: 3T-16

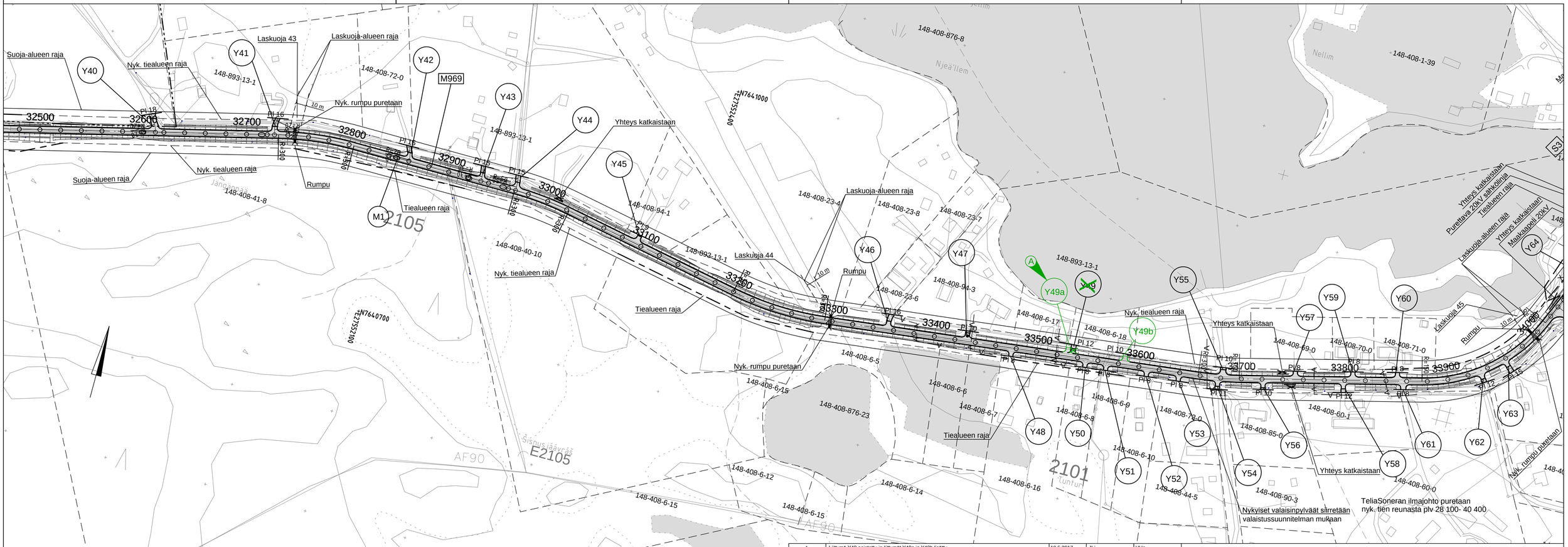

Merkki	A	Muutos	Pvm.	Suunn.	Tark.
	A	Liittymä Y49 poistettu ja liittymät Y49a ja Y49b lisätty	10.5.2017	JLi	VHe

Elinkeino-, liikenne- ja ympäristökeskus

WSP Finland Oy — Kiviharjunlenkki 1 D, 90220 Oulu, puh. 0207 864 12, fax. 0207 864 800

Pvm.	Tark.	Pvm.	Suunn.	Pvm.
3.2.2017	Hyv. Keijo Heikkilä	3.2.2017	Proj.pääil. Jorma Lindroos, Viljo Heikkinen	

Koord.järj.	Hanke	
ETRS-GK27, N2000	Maantien 969 Nellimintien parantaminen Inari	TIESUUNNITELMA

Tierek.tunnus	Piirustus	Mittakaava	Piir.nro
969/1/5200 - 969/5/17750	Suunnitelmakartta M969 plv. 32600 - 34000	1:2000	3T-17

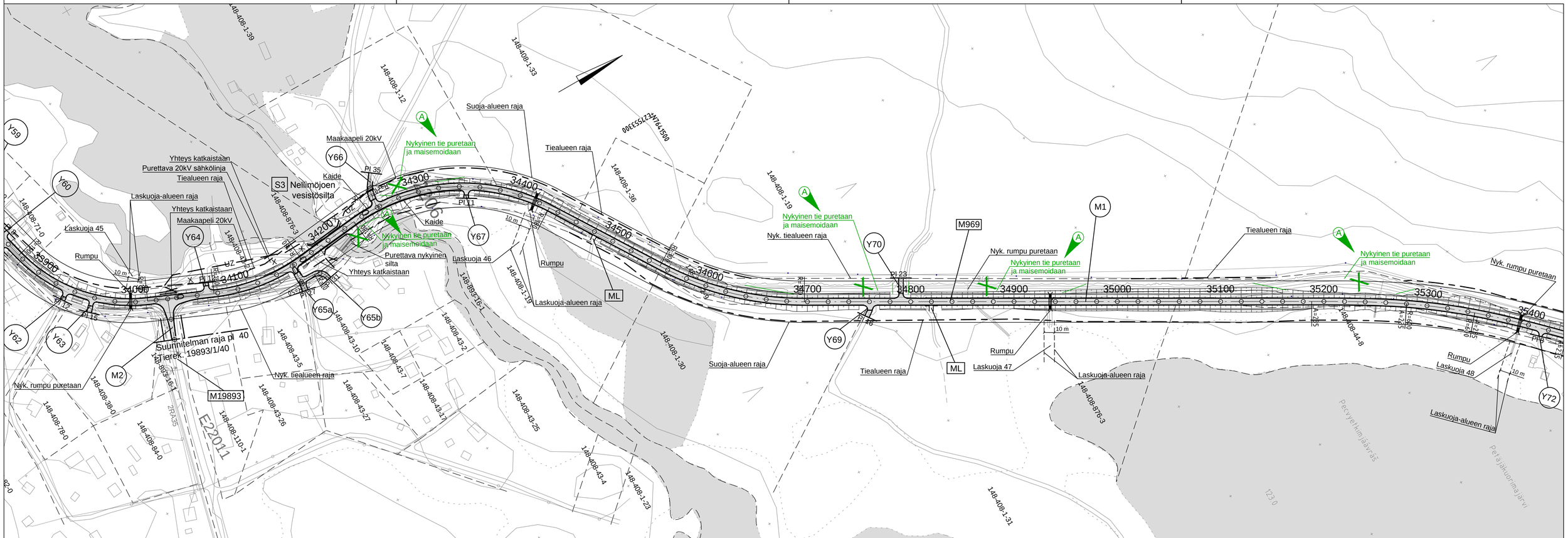

A	Lisätty lakkaavan maantien toimenpiteet		24.5.2017	JLi	VHe
Merkki	Muutos		Pvm.	Suunn.	Tark.
Elinkeino-, liikenne- ja ympäristökeskus	WSP Finland Oy, Kiviharjunlenkki 1 D, 90220 Oulu, puh. 0207 864 12, fax. 0207 864 800				
Pvm. 3.2.2017	Tark. Hyv. Keijo Heikkilä	Pvm. 3.2.2017	Suunn. Jorma Lindroos; Proj.pääll. Viljo Heikkinen	Pvm.	

Koord.järj. ETRS-GK27, N2000	Hanke: Maantien 969 Nellimintien parantaminen, Inari	TIESUUNNITELMA	
Tierek.tunnus 969/1/5200 - 969/5/17750	Piirustus: Suunnitelmakartta M969 plv. 34000 - 35400	Mittakaava 1:2000	Piir.nro 3T-18

Täyttö- ja maastonmuotoilualue 5
Pinta-ala n. 17 000 m2

Maamassojen sijoitusalue 5
Pinta-ala n. 12 000 m2

Rakentamistyön ajaksi alueelle johtavalle kulkuyhteydelle varataan tekemis- ja käyttöoikeus

Laskuoja-alueen raja

Laskuoja

Nyk. rumpu puretaan

Kaide

Rumpu

Laskuoja 48

Laskuoja 49

Laskuoja-alueen raja

Nykyinen tie puretaan ja maisemoidaan

M 969 → Y

Suoja-alueen raja

Tiealueen raja

Laskuoja 50

10 m

Pl 9

Pl 7

Pl 8

ML

M1

M969

Y72

Y74

Y75

35400
35500
35600
35700
35800
35900
36000
36100
36200
36300
36400
36500
36600
36700
36800

2207
2213

148-408-106-1
148-408-106-2
148-408-43-13
148-408-43-14
148-408-43-15
148-408-83-0
148-408-876-2
148-408-43-12
148-898-1-40

AF62
RA35

Petäjäkuormajärvi

TeliaSonera:n ilmajohto puretaan nyk. tien reunasta plv 28 100- 40 40

A	Lisätty lakkautettavan maantien toimenpiteet, lisätty maatalouslittymä, lisätty tien hallinnollinen muutos, muutettu täyttö- ja maastonmuotoilualue maamassojen sijoitusalueeksi	24.5.2017	JLi	VHe
Merkki	Muutos	Pvm.	Suunn.	Tark.

Elinkeino-, liikenne- ja ympäristökeskus

WSP Finland Oy — Kiviharjunlenkki 1 D, 90220 Oulu, puh. 0207 864 12, fax. 0207 864 800

Pvm.	Tark.	Pvm.	Suunn.	Jorma Lindroos	Pvm.
3.2.2017	Hyv. Keijo Heikkilä	3.2.2017	Proj.pääll.	Viljo Heikkinen	

Koord.järj. ETRS-GK27, N2000	Hanke Maantien 969 Nellimintien parantaminen Inari	TIESUUNNITELMA	
Tierek.tunnus 969/1/5200 - 969/5/17750	Piirustus Suunnitelmakartta M969 plv. 35400 - 36800	Mittakaava 1:2000	Piir.nro 3T-19

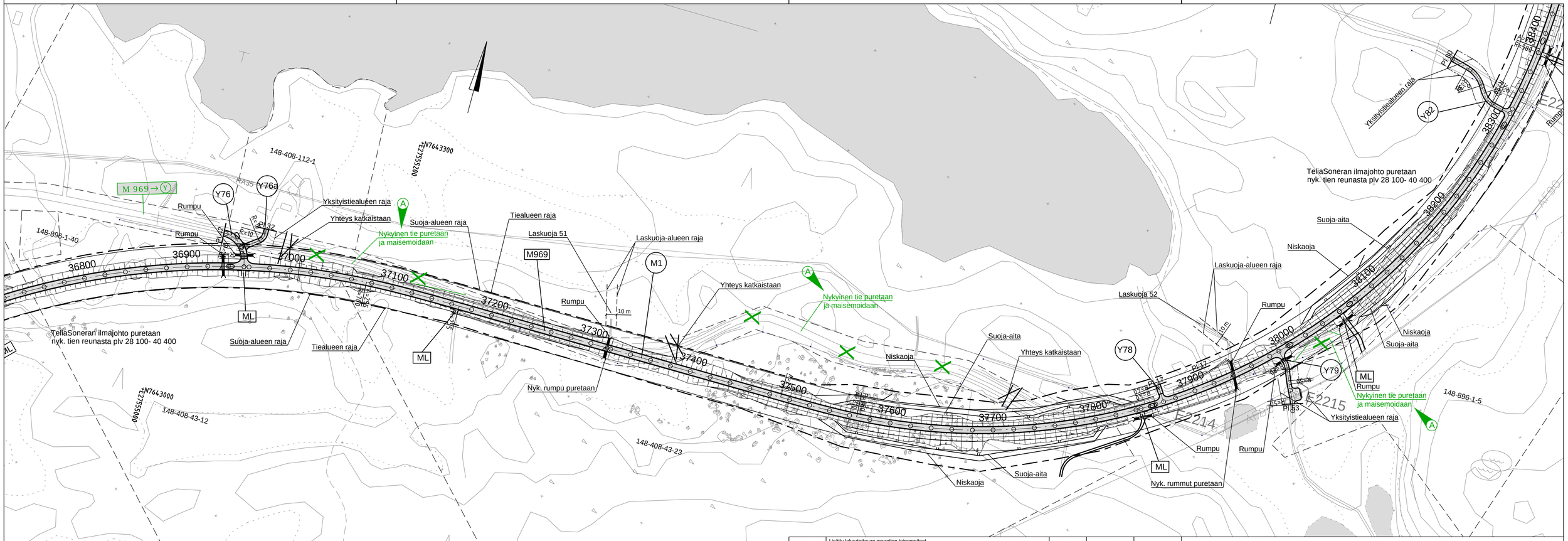

Merkki	Muutos	Pvm.	Suunn.	Tark.
A	Lisätty lakautettavan maantien toimenpiteet Lisätty tien hallinnollinen muutos	24.5.2017	JLi	VHe

Elinkeino-, liikenne- ja ympäristökeskus

WSP Finland Oy
Kiviharjunlenkki 1 D
90220 Oulu
puh. 0207 864 12
fax. 0207 864 800

Pvm.	Tark.	Pvm.	Suunn.	Pvm.
3.2.2017	Hyv. Keijo Heikkilä	3.2.2017	Proj.pääll. Jorma Lindroos Viljo Heikkinen	

Koord.järj.	Hanke	
ETRS-GK27, N2000	Maantien 969 Nellimintien parantaminen Inari	TIESUUNNITELMA
Tierek.tunnus	Piirustus	Mittakaava / Piir.nro
969/1/5200 - 969/5/17750	Suunnitelmakartta M969 plv. 36800 -38200	1:2000 / 3T-20

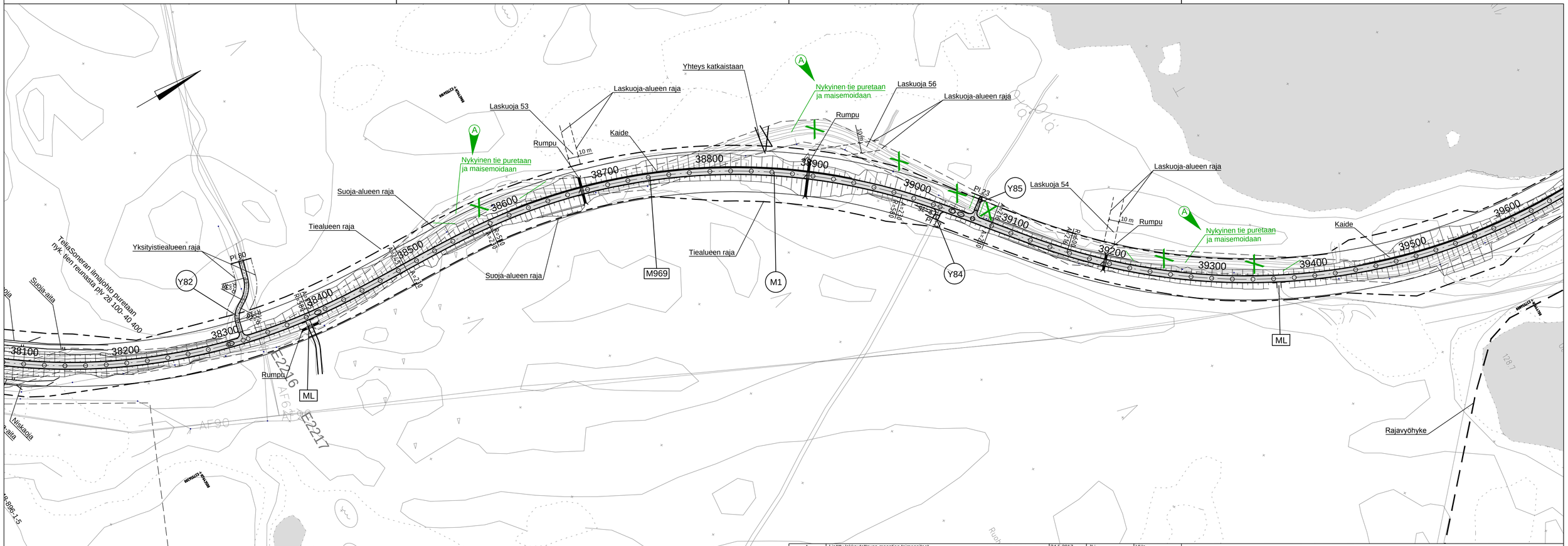

A	Lisätty lakkautettavan maantien toimenpiteet			24.5.2017	JLi	VHe	
Merkki	Muutos			Pvm.	Suunn.	Tark.	
Elinkeino-, liikenne- ja ympäristökeskus		WSP Finland Oy	Kiviharjunlenkki 1 D 90220 Oulu puh. 0207 864 12 fax. 0207 864 800				
Pvm.	Tark.	Pvm.	Suunn. Jorma Lindroos	Pvm.			
3.2.2017	Hyv. Keijo Heikkilä	3.2.2017	Proj.pääll. Viljo Heikkinen				

Koord.järj.	Hanke		
ETRS-GK27, N2000	Maantien 969 Nellimintien parantaminen Inari	TIESUUNNITELMA	
Tierek.tunnus	Piirustus	Mittakaava	Piir.nro
969/1/5200 - 969/5/17750	Suunnitelmakartta M969 plv. 38200 - 39600	1:2000	3T-21

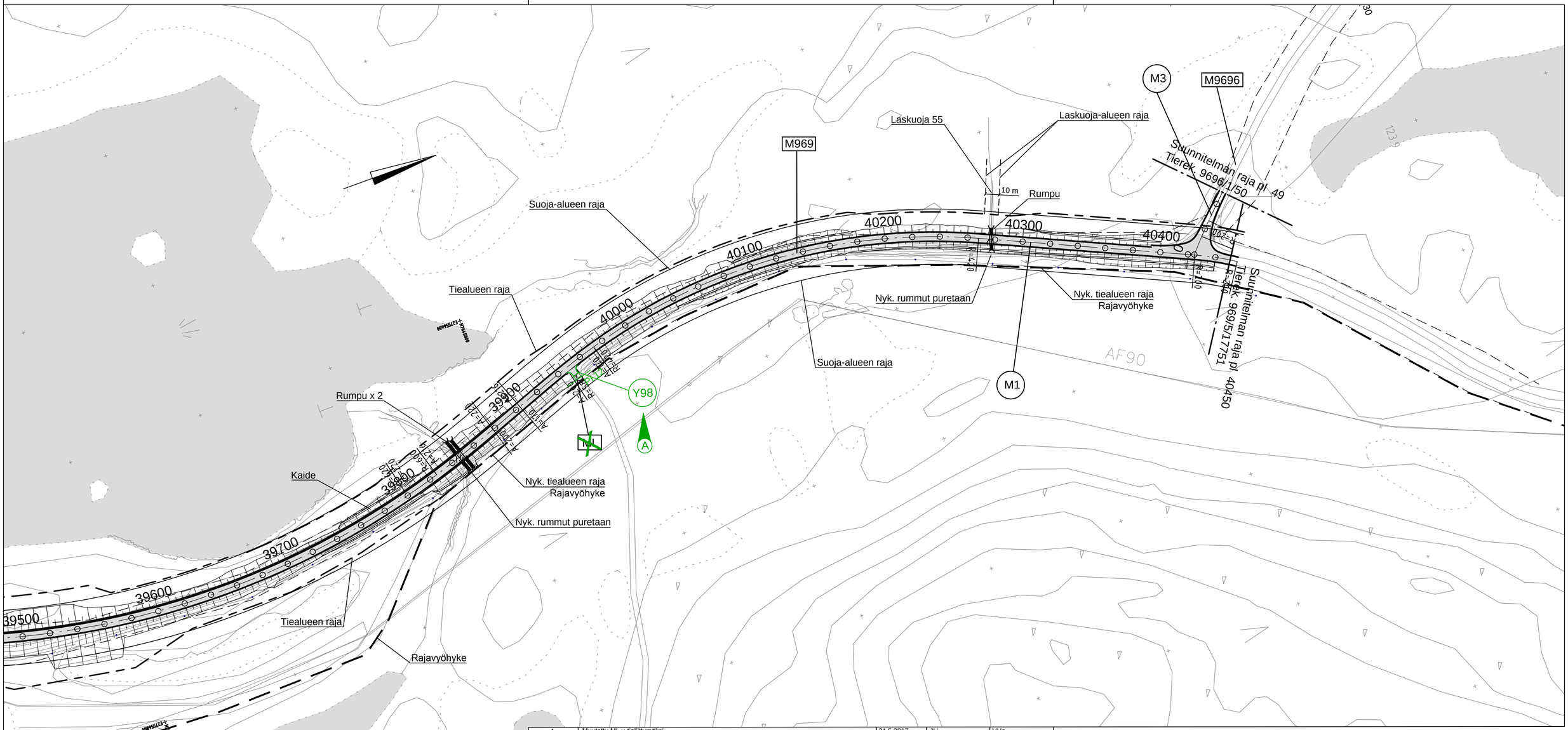

A	Muutettu ML y-tieliittymäksi		24.5.2017	JLi	VHe
Merkki	Muutos		Pvm.	Suunn.	Tark.

Elinkeino-, liikenne- ja ympäristökeskus

WSP Finland Oy
Kiviharjunlenkki 1 D
90220 Oulu
puh. 0207 864 12
fax. 0207 864 800

Pvm.	Tark.	Pvm.	Suunn. Jorma Lindroos	Pvm.	
3.2.2017	Hyv. Keijo Heikkilä	3.2.2017	Proj.pääll. Viljo Heikkinen		

Koord.järj. ETRS-GK27, N2000	Hanke Maantien 969 Nellimintien parantaminen Inari	TIESUUNNITELMA	
Tierek.tunnus 969/1/5200 - 969/5/17750	Piirustus Suunnitelmakartta M969 plv. 39600 - 40450	Mittakaava 1:2000	Piir.nro 3T-22